

Statistiques financières

numéro 48

1989

STATISTIQUE FISCALE DES REVENUS

*Soumis à l'impôt des personnes physiques
et à l'impôt des non-résidents*

Exercice 1988 - Revenus de 1987

INSTITUT NATIONAL DE STATISTIQUE

MINISTERE DES AFFAIRES ECONOMIQUES

ROYAUME DE BELGIQUE

STATISTIQUES FINANCIERES

NUMÉRO 48

1989

STATISTIQUE FISCALE DES REVENUS Soumis à l'impôt des personnes physiques et à l'impôt des non-résidents Exercice 1988 - Revenus de 1987

En vente à L' INSTITUT NATIONAL DE STATISTIQUE

Rue de Louvain, 44 - 1000 Bruxelles
Centre Albert, 8^e étage,
Place Albert 1^{er}, 4 - 6000 Charleroi
Boulevard de la Sauvenière, 73-75 - 4000 Liège

Prix : Abonnement : Belgique : 430 F
Etranger : 730 FB

Ce numéro : Belgique : 175 F
Etranger : 275 FB

Droits d'auteurs réservés

La reproduction du contenu de cette publication, qu'elle soit intégrale ou partielle, dans la forme originale ou remaniée, est interdite sauf autorisation écrite de l'**Institut national de Statistique**.

L'utilisation du contenu de cette publication, à titre explicatif ou justificatif dans un article, un compte rendu ou un livre, est autorisée, moyennant indication claire et précise de la source.

TABLE DES MATIERES

Introduction	5
Partie I : Répartition des déclarations par classe de revenu total net imposable	
- L'impôt	7
Tableau 1. Montant et répartition en pourcentage des principales composantes du revenu total net imposable	
- Le Royaume	8
- Les Régions	10
- Les provinces	18
- Les arrondissements administratifs	36
Revenus soumis à l'impôt des non-résidents	123
Tableau 2. Répartition en pourcentage du nombre de déclarations et du montant des revenus d'après leur nature par classe de revenu total net imposable	
- Le Royaume	125
- Les Régions	126
- Les provinces	130
- Les arrondissements administratifs	139
Pyramides des revenus	183
Tableau 3. Principales composantes de l'impôt	189
Partie II : Répartition des déclarations par classe de revenu total net imposable, valeurs moyennes, différence, coefficient et asymétrie interquartiles pour les communes, arrondissements, provinces, Régions et le Royaume	191
Cartogrammes	231
Notes explicatives	235
Numéros déjà parus	237

INTRODUCTION

La brochure no 48 : "Statistique fiscale des revenus soumis à l'impôt des personnes physiques et à l'impôt des non-résidents" a été établie par dépouillement des enrôlements à l'impôt des personnes physiques, pour l'exercice d'imposition 1988, effectués jusqu'à fin juin 1989. Il s'agit donc des revenus réalisés dans le courant de l'année 1987 tant en Belgique qu'à l'étranger, y compris les revenus étrangers exonérés.

L'élément de base de cette statistique est le **revenu total net imposable** par déclaration. Celui-ci comprend le revenu net imposable globalement et le revenu net imposable distinctement.

Le revenu imposable globalement comprend des revenus de propriétés foncières, des revenus et produits de capitaux et biens mobiliers, des revenus professionnels (appointements, salaires, pensions, revenus de remplacement, bénéfices, profits . . .) et des revenus divers. Les revenus des époux, y compris le revenu imposable distinctement dont question plus loin, sont cumulés. Le régime de taxation appliqué (régime du cumul, régime de la taxation séparée, régime du fractionnement) ainsi que les abattements fiscaux admis influencent le revenu net imposable globalement. Il faut en tenir compte lorsqu'on effectue des comparaisons dans le temps.

Le revenu imposable distinctement englobe, d'une part, certains revenus de type professionnel (arriérés, indemnités de dédit, pécule de vacances anticipé, indemnités obtenues soit en compensation, soit en réparation d'une perte temporaire de bénéfices ou profits, bénéfices ou profits résultant d'une activité professionnelle antérieure, plus-values réalisées au cours ou lors de la cessation de l'activité professionnelle) et d'autre part, certains revenus divers (bénéfices ou profits obtenus en dehors d'une activité professionnelle, plus-values ou droits portant sur des immeubles non bâtis, prix et subsides, lots afférents à des titres d'emprunt, plus-values réalisées à l'occasion de la cession de participations importantes).

Les résultats de la présente statistique ne portent que sur les revenus enrôlés. De nombreux contribuables non soumis à l'impôt compte tenu de leurs revenus ou de leurs charges familiales, n'apparaissent pas dans la statistique. Les revenus d'un contribuable exonéré ayant fait l'objet d'un précompte remboursable ou d'un versement anticipé, sont néanmoins repris dans les enrôlements à titre de régularisation par remboursement intégral de l'impôt perçu et apparaissent donc dans les relevés. Le nombre de déclarations dont le revenu total net imposable est nul, est mentionné en bas de chaque page du tableau 1 (voir plus loin).

La présente publication comporte deux parties.

PARTIE 1 :

La première partie donne des résultats relatifs aux revenus pour le Royaume, les Régions (1), les provinces et les arrondissements administratifs ainsi que des résultats relatifs à l'impôt.

Le tableau 1 fournit la répartition du revenu total net imposable et de ses composantes (revenus professionnels, revenus des propriétés foncières, revenus de capitaux et de biens mobiliers, revenus divers) ainsi que du nombre de déclarations comportant de tels revenus. Ce tableau est complété par l'indication, en bas de page, du nombre de déclarations dont le revenu total net imposable est nul. En ce qui concerne les revenus soumis à l'impôt des non-résidents, un seul tableau a été établi au niveau du Royaume; il porte uniquement sur le revenu total net imposable et les revenus professionnels.

Le tableau 2 donne la répartition en pourcentages, du revenu total net imposable selon ses composantes. Certains montants déductibles du revenu total net imposable du ménage fiscal n'ayant pas été soustraits, il est normal que le total des composantes soit supérieur à 100 %.

Les pyramides des revenus illustrent la plus ou moins grande dispersion des revenus dans le Royaume et les Régions. Pour assurer leur comparabilité, ces pyramides ont été dressées uniformément d'après la répartition en pourcentage du nombre de déclarations par classes de 10.000 F et ce, jusqu'aux revenus de moins de 1.000.000 F; à partir de cette valeur, les revenus ont été regroupés en trois classes aux amplitudes suivantes : 1.000.000 F à - 1.500.000 F; 1.500.000 à - 2.000.000 F et 2.000.000 F et plus.

(1) La Région Wallonne s'entend région de langue allemande comprise.

Le tableau 3 donne pour le Royaume, les Régions, les provinces et les arrondissements administratifs, les principales composantes de l'impôt total, à savoir le principal de l'impôt, décimes additionnels inclus, l'accroissement d'impôt et la majoration pour absence ou insuffisance de versements anticipés, l'impôt d'Etat égal à la somme des deux montants précédents, et la taxe communale (en ce qui concerne l'arrondissement de Bruxelles-Capitale, la taxe d'agglomération a été incluse dans la taxe communale, son montant ayant toutefois été reporté en bas de page).

PARTIE 2 :

La deuxième partie de la publication reprend les résultats par commune. A ce stade, le nombre des classes de revenus est plus limité que dans la première partie. En effet, les faibles fréquences relevées pour certaines classes dans les communes les moins importantes nécessitent des regroupements de données. Les signes, plus grand que et plus petit que, dans les tableaux signifient que les données d'une classe dont la publication enfreindrait le secret statistique ont été confondues avec celles de la classe voisine.

Pour la commune de Herstappe, dont la population est peu élevée, la répartition du nombre des déclarations par classe n'a pas été mentionnée mais incluse dans les résultats de Tongres, commune voisine la plus importante. Cet aménagement qui n'affecte pas les résultats des entités administratives autres que la commune, a été effectué afin de préserver le secret statistique.

Les tableaux présentent dans l'ordre : le nombre de déclarations par classe ainsi que le total; le revenu total net imposable, des valeurs moyennes (moyennes arithmétiques par habitant et par déclaration, revenu médian), enfin la différence, le coefficient et l'asymétrie interquartiles.

PARTIE 1

REPARTITION DES DECLARATIONS PAR CLASSE DE REVENU

Le Royaume

Les Régions

Les provinces

Les arrondissements administratifs

PRINCIPALES COMPOSANTES DE L'IMPOT

TABLEAU 1 : Montant et répartition en pourcents des principales composantes
du revenu total net imposable (1000F)

L E R O Y A U M E

CLASSES DU REVENU TOTAL NET IMPOSABLE	Revenu total net imposable				Revenus professionnels			
	Déclarations		Revenus		Déclarations		Revenus	
	Nombre	%	Montant	%	Nombre	%	Montant	%
1. < 100	203 380	5,0	8 790 400	,3	198 237	4,9	8 489 153	,3
2. 100 -< 150	106 277	2,6	13 259 769	,5	101 550	2,5	12 457 077	,5
3. 150 -< 200	125 393	3,1	22 119 195	,9	121 667	3,0	21 033 359	,8
4. 200 -< 250	148 872	3,6	33 473 102	1,3	146 453	3,6	32 018 257	1,3
5. 250 -< 300	199 575	4,9	55 172 616	2,2	197 996	4,9	53 397 903	2,1
6. 300 -< 350	254 711	6,2	83 224 052	3,2	253 642	6,2	81 291 474	3,2
7. 350 -< 400	312 797	7,6	117 301 379	4,6	312 021	7,7	115 662 981	4,5
8. 400 -< 450	315 692	7,7	134 160 411	5,2	315 136	7,7	132 865 194	5,2
9. 450 -< 500	290 056	7,1	137 650 564	5,4	289 612	7,1	136 598 650	5,4
10. 500 -< 550	255 225	6,2	133 857 161	5,2	254 854	6,3	133 043 925	5,2
11. 550 -< 600	220 487	5,4	126 617 871	4,9	220 148	5,4	125 828 658	4,9
12. 600 -< 650	191 503	4,7	119 602 555	4,7	191 255	4,7	119 011 072	4,7
13. 650 -< 700	172 090	4,2	116 064 301	4,5	171 895	4,2	115 633 870	4,5
14. 700 -< 750	154 855	3,8	112 200 844	4,4	154 700	3,8	111 926 555	4,4
15. 750 -< 800	140 946	3,4	109 177 527	4,3	140 804	3,5	109 001 792	4,3
16. 800 -< 850	126 840	3,1	104 594 112	4,1	126 736	3,1	104 524 755	4,1
17. 850 -< 900	114 649	2,8	100 260 208	3,9	114 551	2,8	100 241 656	3,9
18. 900 -< 950	99 180	2,4	91 681 924	3,6	99 109	2,4	91 713 889	3,6
19. 950 -< 1000	85 751	2,1	83 544 896	3,3	85 696	2,1	83 591 735	3,3
20. 1000 -< 1250	273 035	6,7	302 724 493	11,8	272 799	6,7	302 883 472	11,9
21. 1250 -< 1500	131 957	3,2	179 641 304	7,0	131 856	3,2	179 515 139	7,0
22. 1500 -< 2000	103 781	2,5	176 098 330	6,9	103 683	2,5	175 504 342	6,9
23. 2000 -< 3000	46 130	1,1	109 111 417	4,3	46 057	1,1	108 049 538	4,2
24. 3000 & +	18 983	,5	93 772 019	3,7	18 947	,5	93 985 540	3,7
T O T A L	4 092 165	100,0	2 564 100 450	100,0	4 069 404	100,0	2 548 269 986	100,0

DECLARATIONS REVENU NUL : 8 563 (NON COMPRIS DANS LE TABLEAU)

Montant et répartition en pourcents des principales composantes
du revenu total net imposable (1000F)

TABLEAU 1

L E R O Y A U M E

C L A S S E S	Revenus de propriétés foncières				Revenus de capitaux et de biens mobiliers				Revenus divers			
	Déclarations		Revenus		Déclarations		Revenus		Déclarations		Revenus	
	Nombre	%	Montant	%	Nombre	%	Montant	%	Nombre	%	Montant	%
1.	6 292	,5	307 166	,4	4 834	3,1	151 253	1,6	3 990	5,1	183 751	2,8
2.	7 103	,5	379 676	,5	1 866	1,2	110 725	1,2	6 242	7,9	629 381	9,5
3.	15 921	1,2	717 147	,9	3 083	2,0	181 935	1,9	5 669	7,2	673 537	10,2
4.	25 575	1,9	1 249 558	1,6	4 654	3,0	270 712	2,9	5 471	7,0	611 895	9,2
5.	32 241	2,4	1 785 595	2,3	5 454	3,5	366 811	3,9	5 696	7,2	567 963	8,6
6.	44 114	3,3	2 311 169	3,0	5 454	3,5	428 454	4,6	6 133	7,8	539 572	8,1
7.	53 156	4,0	2 673 007	3,5	3 231	2,1	286 336	3,1	4 468	5,7	426 629	6,4
8.	61 680	4,6	2 953 542	3,9	2 818	1,8	237 822	2,5	3 254	4,1	300 491	4,5
9.	68 292	5,1	3 140 583	4,1	2 701	1,7	205 259	2,2	2 767	3,5	256 178	3,9
10.	70 653	5,3	3 196 624	4,2	2 798	1,8	208 504	2,2	2 362	3,0	198 141	3,0
11.	69 679	5,2	3 209 463	4,2	3 274	2,1	249 954	2,7	2 203	2,8	183 431	2,8
12.	69 061	5,2	3 180 405	4,2	3 471	2,2	218 353	2,3	1 945	2,5	145 027	2,2
13.	68 989	5,2	3 151 641	4,1	3 990	2,5	206 062	2,2	1 898	2,4	124 535	1,9
14.	67 840	5,1	3 079 979	4,1	4 488	2,9	208 624	2,2	1 663	2,1	107 119	1,6
15.	66 965	5,0	3 012 515	4,0	5 023	3,2	224 374	2,4	1 628	2,1	100 836	1,5
16.	64 396	4,8	2 924 431	3,8	5 212	3,3	230 826	2,5	1 615	2,1	82 828	1,3
17.	61 262	4,6	2 828 487	3,7	5 708	3,6	228 082	2,4	1 514	1,9	82 792	1,2
18.	54 662	4,1	2 556 475	3,4	5 748	3,7	248 593	2,7	1 335	1,7	62 392	,9
19.	49 121	3,7	2 424 376	3,2	5 889	3,7	223 358	2,4	1 291	1,6	65 199	1,0
20.	167 141	12,5	9 301 454	12,2	27 213	17,3	1 160 616	12,4	5 737	7,3	245 288	3,7
21.	88 180	6,6	6 093 303	8,0	19 641	12,5	926 640	9,9	4 162	5,3	170 234	2,6
22.	72 490	5,4	6 560 356	8,6	18 240	11,6	1 115 901	11,9	4 543	5,8	227 990	3,4
23.	34 153	2,6	5 118 409	6,7	9 211	5,9	914 367	9,8	2 244	2,9	157 625	2,4
24.	14 334	1,1	3 878 128	5,1	3 041	1,9	748 191	8,0	888	1,1	482 430	7,3
	1 333 300	100,0	76 033 489	100,0	157 042	100,0	9 351 752	100,0	78 718	100,0	6 625 264	100,0

TABLEAU 1 : Montant et répartition en pourcents des principales composantes du revenu total net imposable (1000F)

R E G I O N B R U X E L L O I S E

CLASSES DU REVENU TOTAL NET IMPOSABLE	Revenu total net imposable				Revenus professionnels			
	Déclarations		Revenus		Déclarations		Revenus	
	Nombre	%	Montant	%	Nombre	%	Montant	%
1. < 100	18 980	4,7	872 956	,3	18 301	4,6	810 734	,3
2. 100 -< 150	11 021	2,7	1 387 036	,5	9 910	2,5	1 180 907	,5
3. 150 -< 200	13 107	3,3	2 315 288	,9	12 199	3,1	2 057 869	,8
4. 200 -< 250	16 362	4,1	3 681 561	1,4	15 720	4,0	3 376 739	1,3
5. 250 -< 300	20 184	5,0	5 569 438	2,1	19 786	5,0	5 225 172	2,0
6. 300 -< 350	27 323	6,8	8 940 527	3,4	27 059	6,8	8 552 814	3,3
7. 350 -< 400	32 656	8,1	12 223 739	4,6	32 470	8,2	11 869 129	4,6
8. 400 -< 450	29 501	7,3	12 533 301	4,8	29 351	7,4	12 212 860	4,7
9. 450 -< 500	26 884	6,7	12 759 933	4,8	26 765	6,7	12 472 163	4,8
10. 500 -< 550	24 310	6,1	12 752 562	4,8	24 199	6,1	12 476 423	4,8
11. 550 -< 600	21 214	5,3	12 178 969	4,6	21 126	5,3	11 911 955	4,6
12. 600 -< 650	17 934	4,5	11 197 528	4,2	17 864	4,5	10 953 234	4,2
13. 650 -< 700	15 544	3,9	10 482 478	4,0	15 504	3,9	10 281 324	4,0
14. 700 -< 750	14 065	3,5	10 187 969	3,9	14 025	3,5	10 003 335	3,9
15. 750 -< 800	12 290	3,1	9 519 665	3,6	12 254	3,1	9 348 615	3,6
16. 800 -< 850	10 854	2,7	8 948 863	3,4	10 825	2,7	8 813 764	3,4
17. 850 -< 900	9 454	2,4	8 267 733	3,1	9 425	2,4	8 143 543	3,2
18. 900 -< 950	8 422	2,1	7 785 594	3,0	8 394	2,1	7 673 672	3,0
19. 950 -< 1000	7 550	1,9	7 356 733	2,8	7 533	1,9	7 249 017	2,8
20. 1000 -< 1250	26 302	6,5	29 266 665	11,1	26 237	6,6	28 904 156	11,2
21. 1250 -< 1500	14 393	3,6	19 635 350	7,4	14 360	3,6	19 368 785	7,5
22. 1500 -< 2000	13 370	3,3	22 805 604	8,6	13 331	3,4	22 462 607	8,7
23. 2000 -< 3000	6 902	1,7	16 393 196	6,2	6 880	1,7	16 021 924	6,2
24. 3000 & +	3 143	,8	16 590 813	6,3	3 131	,8	16 388 763	6,4
T O T A L	401 765	100,0	263 653 501	100,0	396 649	100,0	257 759 504	100,0

DECLARATIONS REVENU NUL : 768 (NON COMPRIS DANS LE TABLEAU)

Montant et répartition en pourcents des principales composantes
du revenu total net imposable (1000F)

TABLEAU 1

R E G I O N B R U X E L L O I S E

C L A S S E S	Revenus de propriétés foncières				Revenus de capitaux et de biens mobiliers				Revenus divers			
	Déclarations		Revenus		Déclarations		Revenus		Déclarations		Revenus	
	Nombre	%	Montant	%	Nombre	%	Montant	%	Nombre	%	Montant	%
1.	705	,7	46 942	,4	550	4,0	19 932	1,4	937	5,3	41 957	2,5
2.	806	,8	59 137	,5	347	2,5	22 555	1,6	1 635	9,3	164 803	9,8
3.	1 397	1,4	101 288	,9	539	4,0	34 844	2,5	1 489	8,5	181 170	10,7
4.	2 238	2,2	176 625	1,6	766	5,6	50 376	3,6	1 421	8,1	173 736	10,3
5.	2 991	3,0	239 938	2,2	940	6,9	71 880	5,2	1 441	8,2	156 785	9,3
6.	4 021	4,0	310 604	2,8	988	7,3	92 369	6,6	1 468	8,3	140 935	8,4
7.	4 590	4,5	361 886	3,3	483	3,5	66 294	4,8	1 068	6,1	115 047	6,8
8.	4 921	4,9	403 704	3,7	345	2,5	57 287	4,1	789	4,5	81 181	4,8
9.	4 951	4,9	417 441	3,8	271	2,0	41 636	3,0	691	3,9	75 533	4,5
10.	4 895	4,8	431 173	3,9	271	2,0	49 306	3,5	582	3,3	59 432	3,5
11.	4 736	4,7	414 429	3,8	291	2,1	56 114	4,0	532	3,0	54 855	3,3
12.	4 377	4,3	394 744	3,6	253	1,9	44 964	3,2	449	2,5	41 245	2,4
13.	4 246	4,2	386 381	3,5	272	2,0	35 414	2,5	412	2,3	31 135	1,8
14.	4 117	4,1	372 845	3,4	297	2,2	35 353	2,5	352	2,0	32 484	1,9
15.	3 857	3,8	356 828	3,3	264	1,9	29 797	2,1	317	1,8	25 094	1,5
16.	3 690	3,6	330 594	3,0	261	1,9	27 557	2,0	314	1,8	20 480	1,2
17.	3 430	3,4	306 371	2,8	264	1,9	23 414	1,7	285	1,6	24 949	1,5
18.	3 143	3,1	287 352	2,6	265	1,9	32 447	2,3	229	1,3	17 283	1,0
19.	3 016	3,0	283 228	2,6	296	2,2	17 280	1,2	241	1,4	20 978	1,2
20.	11 865	11,7	1 168 430	10,7	1 383	10,2	88 805	6,4	930	5,3	56 239	3,3
21.	7 787	7,7	869 904	7,9	1 192	8,8	79 865	5,7	633	3,6	39 900	2,4
22.	8 283	8,2	1 115 092	10,2	1 600	11,8	114 953	8,3	762	4,3	50 030	3,0
23.	4 910	4,8	1 027 548	9,4	1 070	7,9	121 776	8,7	426	2,4	37 930	2,2
24.	2 330	2,3	1 085 230	9,9	405	3,0	179 117	12,9	205	1,2	42 836	2,5
	101 302	100,0	10 947 714	100,0	13 613	100,0	1 393 335	100,0	17 608	100,0	1 686 017	100,0

TABLEAU 1 : Montant et répartition en pourcents des principales composantes du revenu total net imposable (1000F)

R E G I O N F L A M A N D E

CLASSES DU REVENU TOTAL NET IMPOSABLE	Revenu total net imposable				Revenus professionnels			
	Déclarations		Revenus		Déclarations		Revenus	
	Nombre	%	Montant	%	Nombre	%	Montant	%
1. < 100	117 579	5,0	5 035 105	,3	114 564	4,9	4 896 089	,3
2. 100 -< 150	56 390	2,4	7 054 818	,5	54 332	2,3	6 723 581	,4
3. 150 -< 200	70 537	3,0	12 440 999	,8	68 787	2,9	11 939 841	,8
4. 200 -< 250	82 761	3,5	18 606 257	1,2	81 565	3,5	17 885 279	1,2
5. 250 -< 300	111 290	4,7	30 782 328	2,1	110 519	4,7	29 893 696	2,0
6. 300 -< 350	140 478	5,9	45 892 978	3,1	139 907	5,9	44 908 886	3,0
7. 350 -< 400	174 540	7,4	65 480 182	4,4	174 126	7,4	64 654 477	4,3
8. 400 -< 450	180 833	7,6	76 847 517	5,1	180 553	7,7	76 232 568	5,1
9. 450 -< 500	166 969	7,0	79 245 631	5,3	166 743	7,1	78 769 232	5,3
10. 500 -< 550	147 726	6,2	77 468 916	5,2	147 546	6,3	77 163 807	5,2
11. 550 -< 600	126 986	5,4	72 928 045	4,9	126 826	5,4	72 639 347	4,9
12. 600 -< 650	111 028	4,7	69 344 517	4,6	110 911	4,7	69 178 568	4,6
13. 650 -< 700	101 575	4,3	68 510 951	4,6	101 471	4,3	68 416 775	4,6
14. 700 -< 750	92 020	3,9	66 678 398	4,4	91 949	3,9	66 720 671	4,5
15. 750 -< 800	85 808	3,6	66 471 828	4,4	85 747	3,6	66 555 417	4,5
16. 800 -< 850	78 485	3,3	64 723 713	4,3	78 437	3,3	64 858 464	4,3
17. 850 -< 900	71 428	3,0	62 467 319	4,2	71 382	3,0	62 609 485	4,2
18. 900 -< 950	61 702	2,6	57 033 691	3,8	61 668	2,6	57 184 159	3,8
19. 950 -< 1000	53 030	2,2	51 666 969	3,4	53 003	2,2	51 842 632	3,5
20. 1000 -< 1250	165 265	7,0	183 096 058	12,2	165 154	7,0	183 611 679	12,3
21. 1250 -< 1500	77 227	3,3	105 094 012	7,0	77 182	3,3	105 205 372	7,0
22. 1500 -< 2000	59 753	2,5	101 292 203	6,7	59 709	2,5	101 094 538	6,8
23. 2000 -< 3000	25 801	1,1	60 974 204	4,1	25 762	1,1	60 370 311	4,0
24. 3000 & +	10 658	,4	51 822 289	3,5	10 638	,5	52 037 423	3,5
T O T A L	2 369 869	100,0	1 500 958 928	100,0	2 358 481	100,0	1 495 392 297	100,0

DECLARATIONS REVENU NUL : 5 258 (NON COMPRIS DANS LE TABLEAU)

Montant et répartition en pourcents des principales composantes
du revenu total net imposable (1000F)

TABLEAU 1

R E G I O N F L A M A N D E

C L A S S E S	Revenus de propriétés foncières				Revenus de capitaux et de biens mobiliers				Revenus divers			
	Déclarations		Revenus		Déclarations		Revenus		Déclarations		Revenus	
	Nombre	%	Montant	%	Nombre	%	Montant	%	Nombre	%	Montant	%
1.	3 325	,4	169 993	,4	3 283	3,1	98 727	1,7	1 621	4,2	73 730	2,4
2.	3 732	,5	208 815	,5	1 022	1,0	57 163	1,0	2 512	6,5	250 965	8,0
3.	8 513	1,1	392 022	,9	1 653	1,5	103 331	1,8	2 449	6,4	292 679	9,3
4.	13 756	1,8	684 264	1,6	2 515	2,4	144 276	2,5	2 466	6,4	274 951	8,8
5.	16 974	2,2	978 874	2,2	2 925	2,7	189 188	3,3	2 529	6,6	254 562	8,1
6.	23 019	3,0	1 276 892	2,9	2 929	2,7	223 931	3,9	2 750	7,2	248 221	7,9
7.	28 027	3,6	1 504 399	3,4	1 867	1,7	142 770	2,5	2 101	5,5	193 726	6,2
8.	32 938	4,2	1 650 491	3,8	1 667	1,6	113 701	2,0	1 534	4,0	137 875	4,4
9.	37 964	4,9	1 797 094	4,1	1 733	1,6	106 255	1,9	1 285	3,3	115 977	3,7
10.	39 892	5,1	1 814 440	4,2	1 921	1,8	109 392	1,9	1 111	2,9	85 497	2,7
11.	40 001	5,1	1 836 950	4,2	2 321	2,2	133 889	2,4	1 038	2,7	75 377	2,4
12.	40 152	5,2	1 845 760	4,2	2 506	2,3	126 607	2,2	947	2,5	64 093	2,0
13.	41 413	5,3	1 867 271	4,3	2 936	2,7	121 415	2,1	969	2,5	61 935	2,0
14.	41 045	5,3	1 795 175	4,1	3 338	3,1	125 367	2,2	849	2,2	46 843	1,5
15.	41 607	5,3	1 807 363	4,1	3 783	3,5	138 353	2,4	840	2,2	48 486	1,5
16.	40 656	5,2	1 778 366	4,1	3 942	3,7	148 732	2,6	861	2,2	37 587	1,2
17.	38 731	5,0	1 743 904	4,0	4 398	4,1	155 505	2,7	856	2,2	38 787	1,2
18.	34 445	4,4	1 577 194	3,6	4 406	4,1	168 371	3,0	738	1,9	28 098	,9
19.	30 790	4,0	1 466 077	3,4	4 468	4,2	158 923	2,8	717	1,9	27 529	,9
20.	102 163	13,1	5 569 658	12,7	20 108	18,8	795 276	14,0	3 327	8,7	121 608	3,9
21.	51 763	6,6	3 533 710	8,1	13 764	12,9	633 134	11,2	2 481	6,5	86 404	2,8
22.	41 570	5,3	3 673 254	8,4	11 973	11,2	731 888	12,9	2 642	6,9	124 724	4,0
23.	18 907	2,4	2 815 769	6,4	5 643	5,3	568 303	10,0	1 258	3,3	79 512	2,5
24.	7 948	1,0	1 932 535	4,4	1 820	1,7	377 593	6,7	485	1,3	366 593	11,7
	779 331	100,0	43 720 270	100,0	106 921	100,0	5 672 090	100,0	38 366	100,0	3 135 759	100,0

TABLEAU 1 : Montant et répartition en pourcents des principales composantes du revenu total net imposable (1000F)

R E G I O N W A L L O N N E

CLASSES DU REVENU TOTAL NET IMPOSABLE	Revenu total net imposable				Revenus professionnels			
	Déclarations		Revenus		Déclarations		Revenus	
	Nombre	%	Montant	%	Nombre	%	Montant	%
1. < 100	66 821	5,1	2 882 339	,4	65 372	5,0	2 782 330	,3
2. 100 -< 150	38 866	2,9	4 817 916	,6	37 308	2,8	4 552 589	,6
3. 150 -< 200	41 749	3,2	7 362 908	,9	40 681	3,1	7 035 649	,9
4. 200 -< 250	49 749	3,8	11 185 283	1,4	49 168	3,7	10 756 240	1,4
5. 250 -< 300	68 101	5,2	18 820 850	2,4	67 691	5,2	18 279 036	2,3
6. 300 -< 350	86 910	6,6	28 390 547	3,6	86 676	6,6	27 829 775	3,5
7. 350 -< 400	105 601	8,0	39 597 458	5,0	105 425	8,0	39 139 375	4,9
8. 400 -< 450	105 358	8,0	44 779 593	5,6	105 232	8,0	44 419 766	5,6
9. 450 -< 500	96 203	7,3	45 645 000	5,7	96 104	7,3	45 357 256	5,7
10. 500 -< 550	83 189	6,3	43 635 683	5,5	83 109	6,3	43 403 695	5,5
11. 550 -< 600	72 287	5,5	41 510 857	5,2	72 196	5,5	41 277 357	5,2
12. 600 -< 650	62 541	4,7	39 060 511	4,9	62 480	4,8	38 879 270	4,9
13. 650 -< 700	54 971	4,2	37 070 872	4,6	54 920	4,2	36 935 771	4,6
14. 700 -< 750	48 770	3,7	35 334 477	4,4	48 726	3,7	35 202 549	4,4
15. 750 -< 800	42 848	3,2	33 186 034	4,2	42 803	3,3	33 097 759	4,2
16. 800 -< 850	37 501	2,8	30 921 537	3,9	37 474	2,9	30 852 527	3,9
17. 850 -< 900	33 767	2,6	29 525 155	3,7	33 744	2,6	29 488 627	3,7
18. 900 -< 950	29 056	2,2	26 862 638	3,4	29 047	2,2	26 856 057	3,4
19. 950 -< 1000	25 171	1,9	24 521 193	3,1	25 160	1,9	24 500 086	3,1
20. 1000 -< 1250	81 468	6,2	90 361 769	11,3	81 408	6,2	90 367 637	11,4
21. 1250 -< 1500	40 337	3,1	54 911 942	6,9	40 314	3,1	54 940 982	6,9
22. 1500 -< 2000	30 658	2,3	52 000 523	6,5	30 643	2,3	51 947 197	6,5
23. 2000 -< 3000	13 427	1,0	31 744 017	4,0	13 415	1,0	31 657 303	4,0
24. 3000 & +	5 182	,4	25 358 917	3,2	5 178	,4	25 559 354	3,2
T O T A L	1 320 531	100,0	799 488 019	100,0	1 314 274	100,0	795 118 187	100,0

DECLARATIONS REVENU NUL : 2 537 (NON COMPRIS DANS LE TABLEAU)

Montant et répartition en pourcents des principales composantes
du revenu total net imposable (1000F)

TABLEAU 1

R E G I O N W A L L O N N E

C L A S S E S	Revenus de propriétés foncières				Revenus de capitaux et de biens mobiliers				Revenus divers			
	Déclarations		Revenus		Déclarations		Revenus		Déclarations		Revenus	
	Nombre	%	Montant	%	Nombre	%	Montant	%	Nombre	%	Montant	%
1.	2 262	,5	90 232	,4	1 001	2,7	32 594	1,4	1 432	6,3	68 064	3,8
2.	2 565	,6	111 725	,5	497	1,4	31 007	1,4	2 095	9,2	213 613	11,8
3.	6 011	1,3	223 837	1,0	891	2,4	43 760	1,9	1 731	7,6	199 689	11,1
4.	9 581	2,1	388 668	1,8	1 373	3,8	76 060	3,3	1 584	7,0	163 209	9,0
5.	12 276	2,7	566 784	2,7	1 589	4,4	105 742	4,6	1 726	7,6	156 616	8,7
6.	17 074	3,8	723 673	3,4	1 537	4,2	112 154	4,9	1 915	8,4	150 416	8,3
7.	20 539	4,5	806 722	3,8	881	2,4	77 272	3,4	1 299	5,7	117 856	6,5
8.	23 821	5,3	899 347	4,2	806	2,2	66 834	2,9	931	4,1	81 434	4,5
9.	25 377	5,6	926 049	4,3	697	1,9	57 368	2,5	791	3,5	64 667	3,6
10.	25 866	5,7	951 011	4,5	606	1,7	49 806	2,2	669	2,9	53 213	3,0
11.	24 942	5,5	958 084	4,5	662	1,8	59 952	2,6	633	2,8	53 199	2,9
12.	24 532	5,4	939 901	4,4	712	2,0	46 782	2,0	549	2,4	39 688	2,2
13.	23 330	5,2	897 989	4,2	782	2,1	49 233	2,2	517	2,3	31 465	1,7
14.	22 678	5,0	911 959	4,3	853	2,3	47 905	2,1	462	2,0	27 791	1,5
15.	21 501	4,7	848 325	4,0	976	2,7	56 224	2,5	471	2,1	27 256	1,5
16.	20 050	4,4	815 470	3,8	1 009	2,8	54 537	2,4	440	1,9	24 761	1,4
17.	19 101	4,2	778 212	3,6	1 046	2,9	49 163	2,2	373	1,6	19 056	1,1
18.	17 074	3,8	691 929	3,2	1 077	3,0	47 775	2,1	368	1,6	17 011	,9
19.	15 315	3,4	675 070	3,2	1 125	3,1	47 155	2,1	333	1,5	16 692	,9
20.	53 113	11,7	2 563 367	12,0	5 722	15,7	276 535	12,1	1 480	6,5	67 441	3,7
21.	28 630	6,3	1 689 689	7,9	4 685	12,8	213 641	9,3	1 048	4,6	43 931	2,4
22.	22 637	5,0	1 772 010	8,3	4 667	12,8	269 060	11,8	1 139	5,0	53 235	3,0
23.	10 336	2,3	1 275 092	6,0	2 498	6,8	224 288	9,8	560	2,5	40 183	2,2
24.	4 056	,9	860 363	4,0	816	2,2	191 480	8,4	198	,9	73 001	4,0
	452 667	100,0	21 365 508	100,0	36 508	100,0	2 286 327	100,0	22 744	100,0	1 803 487	100,0

TABLEAU 1 : Montant et répartition en pourcents des principales composantes du revenu total net imposable (1000F)

R E G I O N D E L A N G U E A L L E M A N D E

CLASSES DU REVENU TOTAL NET IMPOSABLE	Revenu total net imposable				Revenus professionnels			
	Déclarations		Revenus		Déclarations		Revenus	
	Nombre	%	Montant	%	Nombre	%	Montant	%
1. < 100	1 581	5,9	74 904	,5	1 567	5,8	74 245	,5
2. 100 -< 150	667	2,5	84 327	,5	654	2,4	82 059	,5
3. 150 -< 200	807	3,0	142 070	,9	795	3,0	138 215	,9
4. 200 -< 250	1 015	3,8	228 484	1,5	1 006	3,7	222 261	1,5
5. 250 -< 300	1 241	4,6	343 094	2,2	1 237	4,6	334 315	2,2
6. 300 -< 350	1 691	6,3	550 366	3,6	1 687	6,3	539 539	3,5
7. 350 -< 400	2 292	8,5	860 696	5,6	2 286	8,5	847 772	5,6
8. 400 -< 450	2 306	8,6	979 756	6,4	2 303	8,6	970 412	6,4
9. 450 -< 500	2 237	8,3	1 061 004	6,9	2 237	8,3	1 057 727	6,9
10. 500 -< 550	1 916	7,1	1 003 968	6,5	1 916	7,1	1 002 327	6,6
11. 550 -< 600	1 684	6,3	966 352	6,3	1 683	6,3	964 469	6,3
12. 600 -< 650	1 457	5,4	908 853	5,9	1 457	5,4	906 894	5,9
13. 650 -< 700	1 225	4,6	825 537	5,4	1 225	4,6	823 155	5,4
14. 700 -< 750	1 020	3,8	739 194	4,8	1 017	3,8	735 794	4,8
15. 750 -< 800	865	3,2	669 544	4,4	863	3,2	667 031	4,4
16. 800 -< 850	776	2,9	639 868	4,2	776	2,9	639 048	4,2
17. 850 -< 900	616	2,3	538 333	3,5	615	2,3	536 346	3,5
18. 900 -< 950	490	1,8	453 123	2,9	490	1,8	453 561	3,0
19. 950 -< 1000	446	1,7	434 751	2,8	446	1,7	435 702	2,9
20. 1000 -< 1250	1 354	5,0	1 497 173	9,7	1 351	5,0	1 486 952	9,7
21. 1250 -< 1500	573	2,1	780 517	5,1	573	2,1	779 674	5,1
22. 1500 -< 2000	394	1,5	670 261	4,4	394	1,5	666 053	4,4
23. 2000 -< 3000	179	,7	425 505	2,8	179	,7	415 311	2,7
24. 3000 & +	91	,3	487 702	3,2	91	,3	484 833	3,2
T O T A L	26 923	100,0	15 365 382	100,0	26 848	100,0	15 263 695	100,0

DECLARATIONS REVENU NUL : 58 (NON COMPRIS DANS LE TABLEAU)

Montant et répartition en pourcents des principales composantes
du revenu total net imposable (1000F)

TABLEAU 1

R E G I O N D E L A N G U E A L L E M A N D E

C L A S S E S	Revenus de propriétés foncières				Revenus de capitaux et de biens mobiliers				Revenus divers			
	Déclarations		Revenus		Déclarations		Revenus		Déclarations		Revenus	
	Nombre	%	Montant	%	Nombre	%	Montant	%	Nombre	%	Montant	%
1.	34	,4	1 147	,3	6	1,7	176	,5	6	2,6	303	1,5
2.	32	,4	1 265	,3	7	2,0	329	1,0	13	5,6	1 550	7,5
3.	93	1,2	3 702	,9	10	2,9	415	1,3	18	7,8	2 033	9,8
4.	133	1,7	6 237	1,5	5	1,5	410	1,2	20	8,6	3 060	14,8
5.	192	2,5	11 208	2,6	15	4,4	1 197	3,6	21	9,1	1 491	7,2
6.	294	3,9	14 479	3,4	10	2,9	1 009	3,0	24	10,3	2 200	10,6
7.	432	5,7	21 173	5,0	10	2,9	1 095	3,3	14	6,0	1 850	8,9
8.	429	5,6	20 024	4,7	10	2,9	2 156	6,5	8	3,4	1 052	5,1
9.	525	6,9	20 873	4,9	3	,9	301	,9	9	3,9	702	3,4
10.	533	7,0	19 155	4,5	7	2,0	392	1,2	16	6,9	1 265	6,1
11.	506	6,6	19 753	4,6	8	2,3	1 754	5,3	9	3,9	83	,4
12.	501	6,6	21 606	5,1	9	2,6	281	,8	5	2,2	182	,9
13.	428	5,6	21 617	5,1	11	3,2	551	1,7	4	1,7	131	,6
14.	418	5,5	18 849	4,4	8	2,3	1 350	4,1	7	3,0	872	4,2
15.	379	5,0	18 974	4,4	10	2,9	1 401	4,2	9	3,9	910	4,4
16.	363	4,8	16 182	3,8	17	5,0	1 746	5,3	6	2,6	456	2,2
17.	311	4,1	16 359	3,8	23	6,7	1 654	5,0	3	1,3	153	,7
18.	244	3,2	12 245	2,9	13	3,8	251	,8	3	1,3	24	,1
19.	225	3,0	10 819	2,5	12	3,5	856	2,6				
20.	740	9,7	52 555	12,3	62	18,1	6 759	20,4	15	6,5	656	3,2
21.	353	4,6	23 904	5,6	33	9,6	3 348	10,1	8	3,4	405	2,0
22.	258	3,4	25 909	6,1	29	8,5	1 389	4,2	7	3,0	643	3,1
23.	139	1,8	25 339	5,9	17	5,0	1 272	3,8	3	1,3	58	,3
24.	61	,8	23 131	5,4	8	2,3	3 105	9,4	4	1,7	653	3,1
	7 623	100,0	426 505	100,0	343	100,0	33 197	100,0	232	100,0	20 732	100,0

TABLEAU 1 : Montant et répartition en pourcents des principales composantes du revenu total net imposable (1000F)

P R O V I N C E D ' A N V E R S

CLASSES DU REVENU TOTAL NET IMPOSABLE	Revenu total net imposable				Revenus professionnels			
	Déclarations		Revenus		Déclarations		Revenus	
	Nombre	%	Montant	%	Nombre	%	Montant	%
1. < 100	31 620	4,7	1 354 122	,3	30 900	4,6	1 315 015	,3
2. 100 -< 150	15 416	2,3	1 928 812	,4	14 815	2,2	1 830 300	,4
3. 150 -< 200	19 098	2,8	3 362 197	,8	18 502	2,7	3 201 075	,7
4. 200 -< 250	22 305	3,3	5 016 699	1,2	21 900	3,2	4 816 508	1,1
5. 250 -< 300	30 710	4,5	8 491 523	2,0	30 460	4,5	8 247 884	1,9
6. 300 -< 350	40 244	5,9	13 157 535	3,0	40 057	5,9	12 862 237	3,0
7. 350 -< 400	50 558	7,5	18 954 050	4,4	50 391	7,5	18 682 300	4,3
8. 400 -< 450	51 130	7,5	21 730 874	5,0	51 039	7,6	21 539 391	5,0
9. 450 -< 500	47 015	6,9	22 312 614	5,1	46 938	7,0	22 156 333	5,1
10. 500 -< 550	42 869	6,3	22 484 055	5,2	42 801	6,3	22 383 730	5,2
11. 550 -< 600	37 716	5,6	21 663 334	5,0	37 650	5,6	21 566 199	5,0
12. 600 -< 650	33 011	4,9	20 615 302	4,7	32 965	4,9	20 558 197	4,8
13. 650 -< 700	30 071	4,4	20 281 067	4,7	30 037	4,5	20 245 262	4,7
14. 700 -< 750	27 635	4,1	20 019 614	4,6	27 615	4,1	20 035 814	4,6
15. 750 -< 800	24 636	3,6	19 075 185	4,4	24 617	3,6	19 086 741	4,4
16. 800 -< 850	22 104	3,3	18 228 729	4,2	22 091	3,3	18 252 367	4,2
17. 850 -< 900	20 027	3,0	17 516 621	4,0	20 015	3,0	17 542 890	4,1
18. 900 -< 950	17 502	2,6	16 181 138	3,7	17 489	2,6	16 222 760	3,8
19. 950 -< 1000	15 363	2,3	14 968 283	3,4	15 350	2,3	15 013 745	3,5
20. 1000 -< 1250	48 657	7,2	53 926 227	12,4	48 619	7,2	54 078 823	12,5
21. 1250 -< 1500	22 566	3,3	30 702 661	7,1	22 552	3,3	30 698 564	7,1
22. 1500 -< 2000	17 008	2,5	28 809 658	6,6	16 992	2,5	28 743 025	6,6
23. 2000 -< 3000	7 450	1,1	17 614 219	4,1	7 437	1,1	17 438 453	4,0
24. 3000 & +	3 216	,5	15 886 950	3,7	3 212	,5	15 826 250	3,7
T O T A L	677 927	100,0	434 281 469	100,0	674 444	100,0	432 343 863	100,0

DECLARATIONS REVENU NUL : 1 230 (NON COMPRIS DANS LE TABLEAU)

Montant et répartition en pourcents des principales composantes
du revenu total net imposable (1000F)

TABLEAU 1

P R O V I N C E D ' A N V E R S

C L A S S E S	Revenus de propriétés foncières				Revenus de capitaux et de biens mobiliers				Revenus divers			
	Déclarations		Revenus		Déclarations		Revenus		Déclarations		Revenus	
	Nombre	%	Montant	%	Nombre	%	Montant	%	Nombre	%	Montant	%
1.	756	,4	45 032	,4	711	2,5	25 722	1,6	519	4,3	23 982	2,1
2.	780	,4	52 065	,4	228	,8	16 165	1,0	771	6,4	77 196	6,7
3.	1 707	,8	107 431	,8	393	1,4	26 640	1,7	882	7,3	107 070	9,3
4.	2 797	1,3	165 540	1,3	622	2,2	46 413	2,9	834	6,9	96 766	8,4
5.	3 835	1,8	240 435	1,9	746	2,7	55 361	3,5	903	7,5	94 123	8,2
6.	5 892	2,8	354 743	2,8	900	3,2	79 582	5,0	938	7,8	89 427	7,8
7.	7 456	3,6	440 632	3,5	524	1,9	47 255	3,0	802	6,7	81 417	7,1
8.	8 784	4,2	477 752	3,7	403	1,4	33 970	2,1	496	4,1	49 091	4,3
9.	9 976	4,8	517 299	4,1	441	1,6	33 082	2,1	435	3,6	45 575	4,0
10.	10 914	5,2	541 844	4,3	489	1,8	35 598	2,2	355	3,0	32 466	2,8
11.	11 251	5,4	562 249	4,4	613	2,2	43 296	2,7	317	2,6	27 016	2,3
12.	11 223	5,3	564 375	4,4	683	2,4	40 858	2,6	316	2,6	23 046	2,0
13.	11 604	5,5	570 494	4,5	775	2,8	37 407	2,4	302	2,5	20 003	1,7
14.	11 528	5,5	531 543	4,2	845	3,0	33 306	2,1	255	2,1	17 115	1,5
15.	11 036	5,3	520 743	4,1	991	3,6	41 184	2,6	238	2,0	17 608	1,5
16.	10 796	5,1	522 803	4,1	1 023	3,7	39 470	2,5	249	2,1	10 763	,9
17.	10 159	4,8	500 869	3,9	1 141	4,1	43 362	2,7	234	1,9	14 104	1,2
18.	9 135	4,4	437 494	3,4	1 185	4,2	55 814	3,5	230	1,9	9 897	,9
19.	8 363	4,0	432 915	3,4	1 169	4,2	46 524	2,9	197	1,6	7 701	,7
20.	28 579	13,6	1 593 858	12,5	5 154	18,5	213 491	13,4	864	7,2	36 980	3,2
21.	14 452	6,9	1 043 498	8,2	3 598	12,9	168 958	10,6	689	5,7	29 383	2,6
22.	11 372	5,4	1 061 651	8,3	3 241	11,6	190 107	12,0	698	5,8	34 801	3,0
23.	5 252	2,5	835 385	6,6	1 522	5,5	154 669	9,7	346	2,9	19 053	1,7
24.	2 277	1,1	621 010	4,9	496	1,8	82 010	5,2	135	1,1	186 412	16,2
	209 924	100,0	12 741 660	100,0	27 893	100,0	1 590 244	100,0	12 005	100,0	1 150 995	100,0

TABLEAU 1 : Montant et répartition en pourcents des principales composantes du revenu total net imposable (1000F)

P R O V I N C E D E B R A B A N T

CLASSES DU REVENU TOTAL NET IMPOSABLE	Revenu total net imposable				Revenus professionnels			
	Déclarations		Revenus		Déclarations		Revenus	
	Nombre	%	Montant	%	Nombre	%	Montant	%
1. < 100	47 451	5,1	2 047 173	,3	46 002	5,0	1 937 003	,3
2. 100 -< 150	22 950	2,5	2 881 710	,5	20 974	2,3	2 535 729	,4
3. 150 -< 200	26 962	2,9	4 754 926	,7	25 463	2,8	4 338 608	,7
4. 200 -< 250	32 187	3,5	7 243 468	1,1	31 196	3,4	6 756 828	1,1
5. 250 -< 300	40 708	4,4	11 246 740	1,8	40 046	4,4	10 650 716	1,7
6. 300 -< 350	55 299	6,0	18 086 904	2,8	54 876	6,0	17 432 293	2,8
7. 350 -< 400	68 897	7,4	25 818 006	4,1	68 597	7,5	25 214 448	4,0
8. 400 -< 450	66 550	7,2	28 274 006	4,5	66 317	7,2	27 739 835	4,4
9. 450 -< 500	60 793	6,6	28 852 509	4,5	60 597	6,6	28 381 677	4,5
10. 500 -< 550	53 877	5,8	28 261 317	4,4	53 719	5,9	27 826 025	4,4
11. 550 -< 600	47 299	5,1	27 160 131	4,3	47 156	5,1	26 734 868	4,3
12. 600 -< 650	40 730	4,4	25 441 338	4,0	40 624	4,4	25 088 223	4,0
13. 650 -< 700	35 975	3,9	24 265 793	3,8	35 885	3,9	23 951 732	3,8
14. 700 -< 750	32 792	3,5	23 758 553	3,7	32 722	3,6	23 512 004	3,7
15. 750 -< 800	29 645	3,2	22 965 999	3,6	29 583	3,2	22 746 817	3,6
16. 800 -< 850	27 029	2,9	22 291 066	3,5	26 988	2,9	22 132 469	3,5
17. 850 -< 900	24 701	2,7	21 601 122	3,4	24 652	2,7	21 444 818	3,4
18. 900 -< 950	22 331	2,4	20 645 431	3,2	22 292	2,4	20 534 453	3,3
19. 950 -< 1000	20 096	2,2	19 583 966	3,1	20 066	2,2	19 473 980	3,1
20. 1000 -< 1250	70 403	7,6	78 302 865	12,3	70 301	7,7	77 994 418	12,4
21. 1250 -< 1500	39 008	4,2	53 193 324	8,4	38 959	4,2	53 009 595	8,4
22. 1500 -< 2000	34 991	3,8	59 616 570	9,4	34 941	3,8	59 328 410	9,5
23. 2000 -< 3000	17 561	1,9	41 602 772	6,5	17 530	1,9	41 241 930	6,6
24. 3000 & +	7 356	,8	37 408 070	5,9	7 332	,8	37 388 032	6,0
T O T A L	925 591	100,0	635 303 759	100,0	916 818	100,0	627 394 911	100,0

DECLARATIONS REVENU NUL : 1 767 (NON COMPRIS DANS LE TABLEAU)

Montant et répartition en pourcents des principales composantes
du revenu total net imposable (1000F)

TABLEAU 1

PROVINCE DE BRABANT

C L A S S E S	Revenus de propriétés foncières				Revenus de capitaux et de biens mobiliers				Revenus divers			
	Déclarations		Revenus		Déclarations		Revenus		Déclarations		Revenus	
	Nombre	%	Montant	%	Nombre	%	Montant	%	Nombre	%	Montant	%
1.	1 516	,5	99 440	,4	1 351	3,3	45 118	1,4	1 620	5,2	74 156	2,6
2.	1 715	,6	117 974	,5	574	1,4	34 505	1,1	2 772	8,9	284 569	10,0
3.	3 341	1,1	200 734	,8	878	2,2	55 604	1,8	2 335	7,5	286 333	10,0
4.	5 266	1,8	334 294	1,4	1 184	2,9	77 764	2,5	2 166	6,9	260 666	9,1
5.	7 081	2,4	497 479	2,1	1 504	3,7	111 596	3,6	2 173	6,9	241 093	8,4
6.	9 537	3,2	643 703	2,7	1 514	3,7	134 475	4,3	2 289	7,3	216 795	7,6
7.	11 374	3,8	751 114	3,1	852	2,1	100 689	3,2	1 666	5,3	173 131	6,1
8.	12 630	4,2	836 428	3,5	689	1,7	90 190	2,9	1 242	4,0	125 582	4,4
9.	13 308	4,5	880 741	3,7	624	1,5	69 019	2,2	1 093	3,5	114 866	4,0
10.	13 368	4,5	906 160	3,8	644	1,6	73 022	2,3	964	3,1	90 354	3,2
11.	13 349	4,5	898 030	3,7	719	1,8	92 787	3,0	909	2,9	83 806	2,9
12.	12 872	4,3	867 435	3,6	711	1,8	74 315	2,4	756	2,4	66 011	2,3
13.	12 706	4,3	867 000	3,6	798	2,0	74 110	2,4	745	2,4	58 786	2,1
14.	12 663	4,2	852 455	3,5	849	2,1	64 344	2,1	626	2,0	49 953	1,7
15.	12 421	4,2	834 614	3,5	902	2,2	60 387	1,9	577	1,8	41 813	1,5
16.	12 230	4,1	795 244	3,3	935	2,3	60 788	1,9	584	1,9	34 844	1,2
17.	11 986	4,0	791 936	3,3	1 040	2,6	63 838	2,0	563	1,8	38 430	1,3
18.	11 319	3,8	741 374	3,1	1 073	2,7	66 892	2,1	485	1,5	27 351	1,0
19.	10 699	3,6	720 510	3,0	1 185	2,9	53 747	1,7	475	1,5	34 198	1,2
20.	40 463	13,6	2 963 588	12,3	6 230	15,4	298 672	9,6	2 111	6,7	104 991	3,7
21.	25 259	8,5	2 106 876	8,8	5 244	13,0	264 931	8,5	1 608	5,1	74 753	2,6
22.	24 364	8,2	2 519 045	10,5	6 127	15,1	389 402	12,5	1 980	6,3	104 437	3,7
23.	13 235	4,4	2 043 902	8,5	3 674	9,1	369 736	11,8	1 107	3,5	79 663	2,8
24.	5 657	1,9	1 770 227	7,4	1 185	2,9	397 275	12,7	449	1,4	188 739	6,6
	298 359	100,0	24 040 303	100,0	40 486	100,0	3 123 206	100,0	31 295	100,0	2 855 320	100,0

TABLEAU 1 : Montant et répartition en pourcents des principales composantes du revenu total net imposable (1000F)

PROVINCE DE HAINAUT

CLASSES DU REVENU TOTAL NET IMPOSABLE	Revenu total net imposable				Revenus professionnels			
	Déclarations		Revenus		Déclarations		Revenus	
	Nombre	%	Montant	%	Nombre	%	Montant	%
1. < 100	24 463	4,7	1 080 856	,4	23 982	4,6	1 051 544	,3
2. 100 -< 150	16 382	3,2	2 021 510	,7	15 934	3,1	1 949 617	,6
3. 150 -< 200	16 367	3,2	2 885 940	1,0	16 052	3,1	2 787 712	,9
4. 200 -< 250	19 274	3,7	4 330 641	1,4	19 102	3,7	4 193 486	1,4
5. 250 -< 300	28 038	5,4	7 747 743	2,6	27 918	5,4	7 579 183	2,5
6. 300 -< 350	35 745	6,9	11 675 583	3,9	35 672	6,9	11 492 203	3,8
7. 350 -< 400	43 387	8,4	16 273 307	5,4	43 337	8,4	16 124 945	5,3
8. 400 -< 450	43 732	8,4	18 586 506	6,1	43 692	8,4	18 479 816	6,1
9. 450 -< 500	39 391	7,6	18 691 911	6,2	39 363	7,6	18 596 519	6,2
10. 500 -< 550	34 292	6,6	17 988 474	5,9	34 264	6,6	17 915 911	5,9
11. 550 -< 600	29 219	5,6	16 779 077	5,5	29 202	5,6	16 710 747	5,5
12. 600 -< 650	24 522	4,7	15 313 112	5,1	24 509	4,7	15 257 068	5,1
13. 650 -< 700	21 469	4,1	14 474 952	4,8	21 462	4,2	14 439 454	4,8
14. 700 -< 750	18 835	3,6	13 646 925	4,5	18 822	3,6	13 610 791	4,5
15. 750 -< 800	16 340	3,1	12 654 859	4,2	16 328	3,2	12 632 449	4,2
16. 800 -< 850	14 348	2,8	11 831 739	3,9	14 341	2,8	11 808 743	3,9
17. 850 -< 900	12 930	2,5	11 306 070	3,7	12 922	2,5	11 310 913	3,8
18. 900 -< 950	11 161	2,2	10 317 637	3,4	11 161	2,2	10 316 036	3,4
19. 950 -< 1000	9 583	1,8	9 335 026	3,1	9 579	1,9	9 331 439	3,1
20. 1000 -< 1250	29 866	5,8	33 102 151	10,9	29 847	5,8	33 110 756	11,0
21. 1250 -< 1500	14 059	2,7	19 130 588	6,3	14 053	2,7	19 146 522	6,4
22. 1500 -< 2000	9 985	1,9	16 899 219	5,6	9 983	1,9	16 885 588	5,6
23. 2000 -< 3000	4 084	,8	9 664 061	3,2	4 080	,8	9 630 405	3,2
24. 3000 & +	1 494	,3	7 060 018	2,3	1 492	,3	7 118 119	2,4
T O T A L	518 966	100,0	302 797 905	100,0	517 097	100,0	301 479 966	100,0

DECLARATIONS REVENU NUL : 995 (NON COMPRIS DANS LE TABLEAU)

Montant et répartition en pourcents des principales composantes
du revenu total net imposable (1000F)

TABLEAU 1

PROVINCE DE HAINAUT

C L A S S E S	Revenus de propriétés foncières				Revenus de capitaux et de biens mobiliers				Revenus divers			
	Déclarations		Revenus		Déclarations		Revenus		Déclarations		Revenus	
	Nombre	%	Montant	%	Nombre	%	Montant	%	Nombre	%	Montant	%
1.	835	,5	28 259	,4	254	2,2	7 668	1,2	441	6,5	21 639	4,4
2.	985	,6	38 615	,6	143	1,2	9 398	1,5	566	8,4	56 063	11,3
3.	2 219	1,3	82 414	1,2	252	2,2	11 618	1,8	473	7,0	54 982	11,1
4.	3 490	2,1	136 305	2,0	436	3,7	24 699	3,8	445	6,6	44 526	9,0
5.	4 468	2,6	198 127	2,9	487	4,2	29 274	4,6	490	7,3	41 076	8,3
6.	6 560	3,9	261 375	3,8	458	3,9	33 524	5,2	617	9,1	47 045	9,5
7.	7 968	4,7	277 354	4,1	269	2,3	20 920	3,3	419	6,2	37 043	7,5
8.	9 317	5,5	314 747	4,6	226	1,9	17 246	2,7	292	4,3	20 506	4,1
9.	9 985	5,9	328 783	4,8	226	1,9	17 542	2,7	260	3,8	15 762	3,2
10.	10 178	6,0	326 367	4,8	209	1,8	17 471	2,7	214	3,2	15 453	3,1
11.	9 794	5,8	321 487	4,7	210	1,8	11 935	1,9	196	2,9	15 644	3,1
12.	9 372	5,5	305 542	4,5	248	2,1	16 324	2,5	178	2,6	10 562	2,1
13.	8 960	5,3	296 130	4,3	226	1,9	9 285	1,4	166	2,5	8 480	1,7
14.	8 651	5,1	295 346	4,3	302	2,6	14 959	2,3	159	2,4	7 980	1,6
15.	8 111	4,8	271 931	4,0	315	2,7	16 090	2,5	154	2,3	8 448	1,7
16.	7 581	4,5	259 959	3,8	355	3,0	19 139	3,0	129	1,9	6 066	1,2
17.	7 229	4,3	240 846	3,5	358	3,1	14 103	2,2	114	1,7	4 155	,8
18.	6 566	3,9	226 992	3,3	367	3,1	15 178	2,4	122	1,8	3 800	,8
19.	5 870	3,5	223 346	3,3	393	3,4	15 810	2,5	84	1,2	3 611	,7
20.	19 529	11,5	804 582	11,7	2 036	17,5	89 162	13,9	440	6,5	16 608	3,3
21.	9 991	5,9	516 980	7,5	1 583	13,6	73 711	11,5	317	4,7	10 499	2,1
22.	7 299	4,3	510 731	7,5	1 416	12,1	77 284	12,0	306	4,5	12 366	2,5
23.	3 088	1,8	362 126	5,3	667	5,7	56 386	8,8	126	1,9	8 928	1,8
24.	1 174	,7	219 749	3,2	223	1,9	23 996	3,7	49	,7	25 421	5,1
	169 220	100,0	6 848 093	100,0	11 659	100,0	642 722	100,0	6 757	100,0	496 663	100,0

TABLEAU 1 : Montant et répartition en pourcents des principales composantes du revenu total net imposable (1000F)

P R O V I N C E D E L I E G E

CLASSES DU REVENU TOTAL NET IMPOSABLE	Revenu total net imposable				Revenus professionnels			
	Déclarations		Revenus		Déclarations		Revenus	
	Nombre	%	Montant	%	Nombre	%	Montant	%
1. < 100	20 677	5,0	890 133	,4	20 232	4,9	855 337	,3
2. 100 -< 150	11 478	2,8	1 427 129	,6	11 005	2,7	1 339 100	,5
3. 150 -< 200	12 170	2,9	2 148 881	,8	11 825	2,9	2 039 869	,8
4. 200 -< 250	15 215	3,7	3 421 848	1,3	15 013	3,6	3 277 045	1,3
5. 250 -< 300	20 060	4,8	5 546 247	2,2	19 937	4,8	5 359 493	2,1
6. 300 -< 350	26 717	6,4	8 731 493	3,4	26 642	6,4	8 538 636	3,4
7. 350 -< 400	32 646	7,9	12 241 539	4,8	32 594	7,9	12 090 739	4,8
8. 400 -< 450	32 306	7,8	13 733 665	5,4	32 271	7,8	13 612 094	5,4
9. 450 -< 500	30 085	7,2	14 271 895	5,6	30 062	7,3	14 197 863	5,6
10. 500 -< 550	26 087	6,3	13 682 874	5,4	26 071	6,3	13 626 865	5,4
11. 550 -< 600	23 242	5,6	13 344 149	5,3	23 213	5,6	13 280 669	5,3
12. 600 -< 650	20 647	5,0	12 896 625	5,1	20 628	5,0	12 849 610	5,1
13. 650 -< 700	18 391	4,4	12 404 331	4,9	18 378	4,4	12 372 202	4,9
14. 700 -< 750	16 272	3,9	11 789 229	4,6	16 260	3,9	11 755 834	4,7
15. 750 -< 800	14 344	3,5	11 109 759	4,4	14 333	3,5	11 090 153	4,4
16. 800 -< 850	12 459	3,0	10 271 969	4,1	12 449	3,0	10 257 984	4,1
17. 850 -< 900	10 922	2,6	9 549 447	3,8	10 915	2,6	9 542 494	3,8
18. 900 -< 950	9 387	2,3	8 678 704	3,4	9 383	2,3	8 682 464	3,4
19. 950 -< 1000	8 209	2,0	7 998 566	3,2	8 208	2,0	7 994 077	3,2
20. 1000 -< 1250	26 811	6,5	29 707 328	11,7	26 795	6,5	29 713 593	11,8
21. 1250 -< 1500	12 667	3,0	17 228 756	6,8	12 658	3,1	17 220 508	6,8
22. 1500 -< 2000	9 177	2,2	15 569 928	6,1	9 172	2,2	15 529 588	6,2
23. 2000 -< 3000	3 954	1,0	9 338 775	3,7	3 949	1,0	9 262 551	3,7
24. 3000 & +	1 546	,4	7 557 729	3,0	1 545	,4	7 587 143	3,0
T O T A L	415 469	100,0	253 540 999	100,0	413 538	100,0	252 075 911	100,0

DECLARATIONS REVENU NUL : 748 (NON COMPRIS DANS LE TABLEAU)

Montant et répartition en pourcents des principales composantes
du revenu total net imposable (1000F)

TABLEAU 1

PROVINCE DE LIEGE

C L A S S E S	Revenus de propriétés foncières				Revenus de capitaux et de biens mobiliers				Revenus divers			
	Déclarations		Revenus		Déclarations		Revenus		Déclarations		Revenus	
	Nombre	%	Montant	%	Nombre	%	Montant	%	Nombre	%	Montant	%
1.	645	,5	25 778	,4	354	3,4	11 990	2,0	466	6,1	21 661	3,5
2.	736	,5	31 635	,5	181	1,7	11 004	1,8	697	9,1	69 780	11,2
3.	1 525	1,1	60 127	,9	339	3,3	16 503	2,8	630	8,2	69 598	11,2
4.	2 668	2,0	118 958	1,8	519	5,0	24 907	4,2	615	8,0	62 488	10,0
5.	3 510	2,6	168 908	2,5	593	5,7	39 387	6,6	694	9,1	60 945	9,8
6.	4 793	3,5	214 201	3,2	592	5,7	43 112	7,2	726	9,5	55 058	8,8
7.	5 854	4,3	249 051	3,8	302	2,9	24 793	4,1	474	6,2	42 880	6,9
8.	6 765	5,0	275 282	4,2	330	3,2	23 730	4,0	342	4,5	31 706	5,1
9.	7 291	5,4	275 206	4,1	215	2,1	16 587	2,8	256	3,3	22 387	3,6
10.	7 579	5,6	290 184	4,4	168	1,6	10 853	1,8	239	3,1	18 679	3,0
11.	7 539	5,5	307 523	4,6	175	1,7	16 225	2,7	205	2,7	19 349	3,1
12.	7 626	5,6	309 117	4,7	163	1,6	8 759	1,5	173	2,3	13 306	2,1
13.	7 289	5,4	288 955	4,4	245	2,4	13 989	2,3	169	2,2	9 701	1,6
14.	7 164	5,3	293 577	4,4	232	2,2	11 438	1,9	139	1,8	9 617	1,5
15.	6 792	5,0	269 725	4,1	270	2,6	12 902	2,2	144	1,9	8 360	1,3
16.	6 361	4,7	263 755	4,0	274	2,6	16 497	2,8	131	1,7	9 078	1,5
17.	5 904	4,3	244 290	3,7	287	2,8	12 323	2,1	124	1,6	8 610	1,4
18.	5 264	3,9	215 094	3,2	309	3,0	10 906	1,8	100	1,3	6 584	1,1
19.	4 719	3,5	210 600	3,2	291	2,8	11 843	2,0	110	1,4	5 603	,9
20.	16 691	12,3	817 078	12,3	1 492	14,4	65 477	10,9	431	5,6	18 933	3,0
21.	8 731	6,4	514 007	7,7	1 158	11,2	50 771	8,5	292	3,8	15 885	2,6
22.	6 621	4,9	523 124	7,9	1 108	10,7	61 259	10,2	297	3,9	14 312	2,3
23.	2 983	2,2	407 713	6,1	592	5,7	48 620	8,1	149	1,9	12 087	1,9
24.	1 150	,8	258 934	3,9	169	1,6	34 427	5,8	61	,8	15 887	2,6
	136 200	100,0	6 632 822	100,0	10 358	100,0	598 302	100,0	7 664	100,0	622 494	100,0

TABLEAU 1 : Montant et répartition en pourcents des principales composantes du revenu total net imposable (1000F)

P R O V I N C E D E L I M B O U R G

CLASSES DU REVENU TOTAL NET IMPOSABLE	Revenu total net imposable				Revenus professionnels			
	Déclarations		Revenus		Déclarations		Revenus	
	Nombre	%	Montant	%	Nombre	%	Montant	%
1. < 100	14 297	5,0	620 842	,4	14 100	4,9	614 844	,3
2. 100 -< 150	8 134	2,8	1 007 503	,6	8 007	2,8	990 637	,6
3. 150 -< 200	7 506	2,6	1 321 848	,7	7 415	2,6	1 299 552	,7
4. 200 -< 250	8 491	3,0	1 913 475	1,1	8 415	2,9	1 873 728	1,1
5. 250 -< 300	10 271	3,6	2 838 670	1,6	10 223	3,6	2 789 949	1,6
6. 300 -< 350	14 365	5,0	4 700 985	2,7	14 318	5,0	4 644 631	2,6
7. 350 -< 400	20 384	7,1	7 667 411	4,3	20 369	7,1	7 634 235	4,3
8. 400 -< 450	23 988	8,4	10 197 642	5,8	23 967	8,4	10 180 160	5,8
9. 450 -< 500	21 464	7,5	10 184 122	5,8	21 449	7,5	10 175 372	5,7
10. 500 -< 550	18 884	6,6	9 906 236	5,6	18 872	6,6	9 915 561	5,6
11. 550 -< 600	17 123	6,0	9 838 646	5,6	17 115	6,0	9 847 025	5,6
12. 600 -< 650	15 682	5,5	9 795 180	5,5	15 676	5,5	9 813 445	5,5
13. 650 -< 700	14 372	5,0	9 693 905	5,5	14 366	5,0	9 730 279	5,5
14. 700 -< 750	12 605	4,4	9 131 256	5,2	12 604	4,4	9 173 684	5,2
15. 750 -< 800	11 553	4,0	8 948 078	5,1	11 552	4,0	8 990 921	5,1
16. 800 -< 850	9 976	3,5	8 221 716	4,7	9 973	3,5	8 263 747	4,7
17. 850 -< 900	8 730	3,1	7 634 814	4,3	8 726	3,1	7 673 271	4,3
18. 900 -< 950	7 060	2,5	6 523 872	3,7	7 058	2,5	6 559 369	3,7
19. 950 -< 1000	6 030	2,1	5 874 876	3,3	6 030	2,1	5 912 407	3,3
20. 1000 -< 1250	17 379	6,1	19 203 277	10,9	17 372	6,1	19 311 015	10,9
21. 1250 -< 1500	7 927	2,8	10 804 125	6,1	7 924	2,8	10 844 053	6,1
22. 1500 -< 2000	6 939	2,4	11 713 635	6,6	6 936	2,4	11 739 802	6,6
23. 2000 -< 3000	2 270	,8	5 326 404	3,0	2 270	,8	5 306 666	3,0
24. 3000 & +	777	,3	3 695 944	2,1	777	,3	3 755 287	2,1
T O T A L	286 207	100,0	176 764 462	100,0	285 514	100,0	177 039 640	100,0

DECLARATIONS REVENU NUL : 427 (NON COMPRIS DANS LE TABLEAU)

Montant et répartition en pourcents des principales composantes
du revenu total net imposable (1000F)

TABLEAU 1

P R O V I N C E D E L I M B O U R G

C L A S S E S	Revenus de propriétés foncières				Revenus de capitaux et de biens mobiliers				Revenus divers			
	Déclarations		Revenus		Déclarations		Revenus		Déclarations		Revenus	
	Nombre	%	Montant	%	Nombre	%	Montant	%	Nombre	%	Montant	%
1.	255	,3	12 204	,3	206	2,0	5 214	1,4	63	2,8	3 131	2,0
2.	303	,3	15 323	,4	47	,5	3 062	,8	124	5,5	12 620	7,9
3.	626	,6	23 213	,6	77	,8	4 691	1,3	116	5,2	14 030	8,7
4.	1 062	1,1	52 978	1,3	97	1,0	5 887	1,6	159	7,1	18 251	11,4
5.	1 515	1,5	82 458	2,0	116	1,1	10 150	2,7	153	6,8	15 250	9,5
6.	2 312	2,3	107 032	2,6	162	1,6	11 331	3,0	185	8,3	17 051	10,6
7.	3 296	3,3	132 473	3,2	120	1,2	8 150	2,2	110	4,9	9 112	5,7
8.	4 346	4,4	154 776	3,7	148	1,5	6 166	1,6	82	3,7	6 595	4,1
9.	5 270	5,3	180 096	4,3	175	1,7	8 556	2,3	77	3,4	7 557	4,7
10.	5 615	5,7	201 371	4,9	189	1,9	5 221	1,4	53	2,4	3 680	2,3
11.	6 171	6,3	217 090	5,2	294	2,9	10 106	2,7	47	2,1	2 317	1,4
12.	6 609	6,7	232 057	5,6	314	3,1	11 364	3,0	71	3,2	5 042	3,1
13.	6 742	6,8	228 325	5,5	428	4,2	9 787	2,6	51	2,3	3 889	2,4
14.	6 277	6,4	210 645	5,1	437	4,3	9 977	2,7	57	2,5	2 348	1,5
15.	6 112	6,2	211 977	5,1	472	4,7	10 084	2,7	60	2,7	2 670	1,7
16.	5 624	5,7	198 898	4,8	445	4,4	12 655	3,4	56	2,5	1 551	1,0
17.	5 110	5,2	191 532	4,6	510	5,0	14 423	3,9	50	2,2	1 727	1,1
18.	4 262	4,3	163 664	3,9	502	5,0	12 065	3,2	58	2,6	1 695	1,1
19.	3 833	3,9	152 551	3,7	524	5,2	13 750	3,7	45	2,0	1 376	,9
20.	11 418	11,6	515 493	12,4	2 086	20,6	68 528	18,3	233	10,4	6 462	4,0
21.	5 216	5,3	296 991	7,2	1 279	12,6	45 719	12,2	156	7,0	5 475	3,4
22.	4 522	4,6	279 116	6,7	948	9,4	47 124	12,6	152	6,8	5 951	3,7
23.	1 611	1,6	185 422	4,5	424	4,2	28 060	7,5	53	2,4	3 211	2,0
24.	572	,6	98 127	2,4	133	1,3	11 907	3,2	28	1,3	9 543	5,9
	98 679	100,0	4 143 812	100,0	10 133	100,0	373 977	100,0	2 239	100,0	160 534	100,0

TABLEAU 1 : Montant et répartition en pourcents des principales composantes du revenu total net imposable (1000F)

P R O V I N C E D E L U X E M B O U R G

CLASSES DU REVENU TOTAL NET IMPOSABLE	Revenu total net imposable				Revenus professionnels			
	Déclarations		Revenus		Déclarations		Revenus	
	Nombre	%	Montant	%	Nombre	%	Montant	%
1. < 100	5 390	6,1	224 094	,5	5 279	6,0	218 434	,4
2. 100 -< 150	2 604	2,9	324 650	,7	2 524	2,9	310 306	,6
3. 150 -< 200	3 320	3,8	585 096	1,2	3 262	3,7	561 422	1,2
4. 200 -< 250	4 053	4,6	912 853	1,9	4 012	4,6	874 420	1,8
5. 250 -< 300	4 934	5,6	1 363 950	2,8	4 911	5,6	1 318 550	2,7
6. 300 -< 350	6 181	7,0	2 018 029	4,1	6 165	7,0	1 974 601	4,0
7. 350 -< 400	7 201	8,2	2 695 873	5,5	7 194	8,2	2 668 862	5,5
8. 400 -< 450	7 335	8,3	3 117 759	6,4	7 327	8,3	3 088 899	6,3
9. 450 -< 500	6 574	7,4	3 120 058	6,4	6 571	7,5	3 104 063	6,4
10. 500 -< 550	5 647	6,4	2 960 938	6,0	5 643	6,4	2 949 068	6,0
11. 550 -< 600	4 840	5,5	2 780 304	5,7	4 835	5,5	2 767 364	5,7
12. 600 -< 650	4 188	4,7	2 613 587	5,3	4 182	4,8	2 608 006	5,3
13. 650 -< 700	3 623	4,1	2 442 955	5,0	3 621	4,1	2 439 821	5,0
14. 700 -< 750	3 210	3,6	2 324 721	4,7	3 208	3,6	2 320 133	4,8
15. 750 -< 800	2 848	3,2	2 204 387	4,5	2 845	3,2	2 200 006	4,5
16. 800 -< 850	2 470	2,8	2 033 821	4,1	2 470	2,8	2 034 203	4,2
17. 850 -< 900	2 116	2,4	1 849 819	3,8	2 115	2,4	1 848 973	3,8
18. 900 -< 950	1 773	2,0	1 639 427	3,3	1 772	2,0	1 638 168	3,4
19. 950 -< 1000	1 361	1,5	1 324 816	2,7	1 361	1,5	1 327 417	2,7
20. 1000 -< 1250	4 417	5,0	4 893 750	10,0	4 415	5,0	4 895 361	10,0
21. 1250 -< 1500	2 055	2,3	2 797 186	5,7	2 054	2,3	2 795 989	5,7
22. 1500 -< 2000	1 438	1,6	2 426 267	4,9	1 438	1,6	2 428 795	5,0
23. 2000 -< 3000	506	,6	1 199 765	2,4	506	,6	1 192 741	2,4
24. 3000 & +	237	,3	1 225 496	2,5	237	,3	1 229 697	2,5
T O T A L	88 321	100,0	49 079 601	100,0	87 947	100,0	48 795 299	100,0

DECLARATIONS REVENU NUL : 139 (NON COMPRIS DANS LE TABLEAU)

Montant et répartition en pourcents des principales composantes
du revenu total net imposable (1000F)

TABLEAU 1

PROVINCE DE LUXEMBOURG

C L A S S E S	Revenus de propriétés foncières				Revenus de capitaux et de biens mobiliers				Revenus divers			
	Déclarations		Revenus		Déclarations		Revenus		Déclarations		Revenus	
	Nombre	%	Montant	%	Nombre	%	Montant	%	Nombre	%	Montant	%
1.	205	,6	5 816	,4	83	3,4	2 948	2,2	84	6,5	3 683	4,4
2.	257	,7	10 169	,7	31	1,3	1 318	1,0	107	8,2	10 220	12,3
3.	870	2,4	19 113	1,4	64	2,6	2 848	2,2	112	8,6	11 180	13,5
4.	1 296	3,6	39 447	2,9	89	3,7	4 941	3,8	94	7,2	9 348	11,3
5.	1 546	4,3	51 926	3,8	99	4,1	6 396	4,9	102	7,9	8 337	10,1
6.	1 918	5,4	59 363	4,4	113	4,7	6 615	5,0	105	8,1	9 280	11,2
7.	1 981	5,5	59 244	4,4	72	3,0	4 768	3,6	82	6,3	4 990	6,0
8.	2 380	6,7	72 949	5,4	55	2,3	4 241	3,2	43	3,3	3 202	3,9
9.	2 403	6,7	67 668	5,0	61	2,5	2 558	1,9	34	2,6	1 982	2,4
10.	2 336	6,5	68 766	5,1	52	2,1	3 997	3,0	37	2,8	1 871	2,3
11.	2 134	6,0	68 545	5,0	71	2,9	4 977	3,8	41	3,2	2 460	3,0
12.	2 007	5,6	61 884	4,5	82	3,4	3 938	3,0	43	3,3	2 124	2,6
13.	1 899	5,3	62 426	4,6	76	3,1	2 560	2,0	33	2,5	1 254	1,5
14.	1 769	4,9	61 160	4,5	76	3,1	4 542	3,5	28	2,2	964	1,2
15.	1 673	4,7	61 367	4,5	89	3,7	5 970	4,5	35	2,7	1 332	1,6
16.	1 512	4,2	56 374	4,1	81	3,3	2 584	2,0	27	2,1	895	1,1
17.	1 343	3,8	52 398	3,9	88	3,6	4 594	3,5	24	1,8	827	1,0
18.	1 121	3,1	45 661	3,4	78	3,2	4 029	3,1	33	2,5	1 007	1,2
19.	889	2,5	33 646	2,5	91	3,7	3 778	2,9	22	1,7	579	,7
20.	3 084	8,6	145 285	10,7	376	15,5	15 714	12,0	89	6,9	3 465	4,2
21.	1 480	4,1	86 125	6,3	265	10,9	11 747	9,0	58	4,5	1 394	1,7
22.	1 063	3,0	73 897	5,4	226	9,3	10 356	7,9	46	3,5	1 316	1,6
23.	395	1,1	53 402	3,9	75	3,1	6 464	4,9	16	1,2	1 001	1,2
24.	188	,5	44 032	3,2	36	1,5	9 340	7,1	4	,3	150	,2
	35 749	100,0	1 360 663	100,0	2 429	100,0	131 223	100,0	1 299	100,0	82 861	100,0

TABLEAU 1 : Montant et répartition en pourcents des principales composantes du revenu total net imposable (1000F)

P R O V I N C E D E N A M U R

CLASSES DU REVENU TOTAL NET IMPOSABLE	Revenu total net imposable				Revenus professionnels			
	Déclarations		Revenus		Déclarations		Revenus	
	Nombre	%	Montant	%	Nombre	%	Montant	%
1. < 100	8 869	5,1	381 681	,4	8 671	5,0	368 447	,4
2. 100 -< 150	5 247	3,0	650 221	,6	5 052	2,9	618 926	,6
3. 150 -< 200	6 439	3,7	1 135 923	1,1	6 298	3,6	1 095 640	1,1
4. 200 -< 250	7 195	4,1	1 616 482	1,6	7 130	4,1	1 564 130	1,5
5. 250 -< 300	10 067	5,8	2 779 719	2,7	10 008	5,8	2 712 131	2,7
6. 300 -< 350	11 585	6,7	3 782 792	3,7	11 549	6,7	3 712 974	3,7
7. 350 -< 400	13 931	8,0	5 224 949	5,1	13 899	8,1	5 168 675	5,1
8. 400 -< 450	13 704	7,9	5 823 571	5,7	13 686	7,9	5 783 374	5,7
9. 450 -< 500	12 799	7,4	6 071 811	6,0	12 777	7,4	6 023 462	5,9
10. 500 -< 550	10 629	6,1	5 573 635	5,5	10 614	6,1	5 537 595	5,5
11. 550 -< 600	9 139	5,3	5 247 756	5,2	9 123	5,3	5 219 203	5,2
12. 600 -< 650	8 055	4,6	5 032 261	4,9	8 046	4,7	5 004 592	4,9
13. 650 -< 700	6 820	3,9	4 599 165	4,5	6 816	3,9	4 581 182	4,5
14. 700 -< 750	6 159	3,5	4 462 015	4,4	6 153	3,6	4 440 765	4,4
15. 750 -< 800	5 469	3,2	4 237 059	4,2	5 460	3,2	4 216 981	4,2
16. 800 -< 850	4 767	2,7	3 931 652	3,9	4 761	2,8	3 922 485	3,9
17. 850 -< 900	4 381	2,5	3 830 722	3,8	4 380	2,5	3 822 674	3,8
18. 900 -< 950	3 728	2,1	3 447 070	3,4	3 727	2,2	3 447 589	3,4
19. 950 -< 1000	3 196	1,8	3 112 601	3,1	3 195	1,9	3 104 481	3,1
20. 1000 -< 1250	10 297	5,9	11 424 527	11,2	10 287	6,0	11 422 698	11,3
21. 1250 -< 1500	5 194	3,0	7 069 154	6,9	5 191	3,0	7 063 825	7,0
22. 1500 -< 2000	3 810	2,2	6 432 304	6,3	3 804	2,2	6 404 978	6,3
23. 2000 -< 3000	1 483	,9	3 477 000	3,4	1 482	,9	3 472 789	3,4
24. 3000 & +	544	,3	2 551 435	2,5	544	,3	2 566 086	2,5
T O T A L	173 507	100,0	101 895 505	100,0	172 653	100,0	101 275 682	100,0

DECLARATIONS REVENU NUL : 410 (NON COMPRIS DANS LE TABLEAU)

Montant et répartition en pourcents des principales composantes
du revenu total net imposable (1000F)

TABLEAU 1

P R O V I N C E D E N A M U R

C L A S S E S	Revenus de propriétés foncières				Revenus de capitaux et de biens mobiliers				Revenus divers			
	Déclarations		Revenus		Déclarations		Revenus		Déclarations		Revenus	
	Nombre	%	Montant	%	Nombre	%	Montant	%	Nombre	%	Montant	%
1.	325	,5	13 415	,5	128	2,5	4 624	1,4	168	5,8	8 035	3,7
2.	334	,5	15 813	,5	69	1,3	4 119	1,2	237	8,2	24 726	11,3
3.	792	1,3	29 651	1,0	128	2,5	5 779	1,7	221	7,7	25 936	11,8
4.	1 256	2,0	49 926	1,7	197	3,8	11 980	3,6	198	6,9	18 910	8,6
5.	1 622	2,6	78 085	2,7	235	4,5	17 424	5,3	218	7,6	18 611	8,5
6.	2 287	3,7	98 636	3,4	209	4,0	15 628	4,7	220	7,7	17 225	7,9
7.	2 909	4,7	117 267	4,0	122	2,4	10 447	3,2	148	5,1	14 598	6,7
8.	3 337	5,4	124 947	4,3	90	1,7	9 344	2,8	122	4,2	9 163	4,2
9.	3 656	6,0	139 451	4,8	113	2,2	11 767	3,6	123	4,3	10 748	4,9
10.	3 657	6,0	136 209	4,6	93	1,8	11 276	3,4	82	2,9	7 236	3,3
11.	3 424	5,6	131 010	4,5	107	2,1	13 173	4,0	69	2,4	5 416	2,5
12.	3 442	5,6	135 924	4,6	128	2,5	7 932	2,4	55	1,9	4 081	1,9
13.	3 231	5,3	124 241	4,2	92	1,8	7 694	2,3	61	2,1	3 452	1,6
14.	3 028	4,9	130 515	4,4	131	2,5	6 558	2,0	67	2,3	4 753	2,2
15.	2 930	4,8	125 792	4,3	170	3,3	11 821	3,6	63	2,2	2 919	1,3
16.	2 728	4,5	114 229	3,9	158	3,0	8 460	2,6	80	2,8	4 194	1,9
17.	2 647	4,3	113 467	3,9	147	2,8	4 115	1,2	55	1,9	2 209	1,0
18.	2 330	3,8	96 204	3,3	171	3,3	7 466	2,3	40	1,4	1 882	,9
19.	2 096	3,4	97 505	3,3	163	3,1	6 892	2,1	55	1,9	3 068	1,4
20.	7 071	11,5	344 024	11,7	835	16,1	47 096	14,2	213	7,4	11 434	5,2
21.	3 802	6,2	234 588	8,0	718	13,8	27 618	8,3	143	5,0	6 073	2,8
22.	2 848	4,6	229 027	7,8	616	11,9	38 549	11,6	152	5,3	8 984	4,1
23.	1 118	1,8	139 955	4,8	278	5,4	30 822	9,3	67	2,3	4 591	2,1
24.	423	,7	114 339	3,9	89	1,7	10 317	3,1	18	,6	776	,4
	61 293	100,0	2 934 220	100,0	5 187	100,0	330 901	100,0	2 875	100,0	219 020	100,0

TABLEAU 1 : Montant et répartition en pourcents des principales composantes du revenu total net imposable (1000F)

P R O V I N C E D E F L A N D R E O R I E N T A L E

CLASSES DU REVENU TOTAL NET IMPOSABLE	Revenu total net imposable				Revenus professionnels			
	Déclarations		Revenus		Déclarations		Revenus	
	Nombre	%	Montant	%	Nombre	%	Montant	%
1. < 100	25 126	4,6	1 097 415	,3	24 423	4,5	1 064 682	,3
2. 100 -< 150	12 669	2,3	1 589 605	,5	12 193	2,3	1 512 735	,4
3. 150 -< 200	17 077	3,1	3 015 788	,9	16 723	3,1	2 910 540	,9
4. 200 -< 250	19 815	3,6	4 455 104	1,3	19 577	3,6	4 294 790	1,3
5. 250 -< 300	26 783	4,9	7 414 951	2,2	26 619	4,9	7 220 194	2,1
6. 300 -< 350	33 655	6,2	10 985 890	3,2	33 551	6,2	10 783 613	3,2
7. 350 -< 400	40 169	7,4	15 068 111	4,4	40 086	7,4	14 885 726	4,4
8. 400 -< 450	41 493	7,6	17 634 215	5,2	41 436	7,6	17 500 688	5,2
9. 450 -< 500	38 418	7,1	18 235 010	5,4	38 382	7,1	18 144 193	5,4
10. 500 -< 550	33 615	6,2	17 629 328	5,2	33 579	6,2	17 575 402	5,2
11. 550 -< 600	28 576	5,2	16 406 662	4,8	28 550	5,3	16 350 508	4,8
12. 600 -< 650	24 859	4,6	15 524 681	4,6	24 839	4,6	15 500 529	4,6
13. 650 -< 700	22 937	4,2	15 468 643	4,6	22 920	4,2	15 466 817	4,6
14. 700 -< 750	20 869	3,8	15 126 956	4,5	20 854	3,8	15 138 732	4,5
15. 750 -< 800	19 965	3,7	15 469 474	4,6	19 952	3,7	15 503 222	4,6
16. 800 -< 850	18 335	3,4	15 120 524	4,4	18 324	3,4	15 174 114	4,5
17. 850 -< 900	17 052	3,1	14 913 227	4,4	17 043	3,1	14 966 225	4,4
18. 900 -< 950	14 766	2,7	13 647 467	4,0	14 762	2,7	13 701 278	4,0
19. 950 -< 1000	12 548	2,3	12 224 096	3,6	12 545	2,3	12 286 084	3,6
20. 1000 -< 1250	38 630	7,1	42 809 828	12,6	38 614	7,1	42 976 326	12,7
21. 1250 -< 1500	17 385	3,2	23 639 138	7,0	17 375	3,2	23 727 886	7,0
22. 1500 -< 2000	12 495	2,3	21 177 262	6,2	12 485	2,3	21 165 384	6,2
23. 2000 -< 3000	5 095	,9	12 010 183	3,5	5 086	,9	11 882 863	3,5
24. 3000 & +	1 993	,4	9 261 846	2,7	1 991	,4	9 341 761	2,8
T O T A L	544 325	100,0	339 925 404	100,0	541 909	100,0	339 074 292	100,0

DECLARATIONS REVENU NUL : 1 110 (NON COMPRIS DANS LE TABLEAU)

Montant et répartition en pourcents des principales composantes
du revenu total net imposable (1000F)

TABLEAU 1

PROVINCE DE FLANDRE ORIENTALE

C L A S S E S	Revenus de propriétés foncières				Revenus de capitaux et de biens mobiliers				Revenus divers			
	Déclarations		Revenus		Déclarations		Revenus		Déclarations		Revenus	
	Nombre	%	Montant	%	Nombre	%	Montant	%	Nombre	%	Montant	%
1.	764	,4	30 978	,4	747	3,0	21 942	1,8	362	4,4	15 784	2,8
2.	953	,5	47 771	,5	252	1,0	14 321	1,2	565	6,8	55 586	9,8
3.	2 203	1,3	92 157	1,0	352	1,4	32 020	2,6	489	5,9	58 135	10,3
4.	3 433	2,0	158 256	1,8	576	2,3	28 110	2,3	522	6,3	54 882	9,7
5.	4 042	2,3	215 035	2,4	645	2,6	41 231	3,3	545	6,6	52 586	9,3
6.	5 382	3,1	275 287	3,1	601	2,4	45 620	3,7	572	6,9	45 063	8,0
7.	6 384	3,7	331 884	3,8	395	1,6	31 176	2,5	410	5,0	34 018	6,0
8.	7 388	4,3	355 223	4,0	387	1,6	23 173	1,9	340	4,1	29 071	5,1
9.	8 153	4,7	372 550	4,2	353	1,4	20 167	1,6	262	3,2	18 672	3,3
10.	8 634	5,0	369 004	4,2	416	1,7	21 923	1,8	219	2,6	13 039	2,3
11.	8 514	4,9	371 440	4,2	497	2,0	24 675	2,0	238	2,9	13 842	2,4
12.	8 357	4,8	355 243	4,0	546	2,2	28 063	2,3	212	2,6	12 552	2,2
13.	8 732	5,0	368 536	4,2	640	2,6	26 905	2,2	211	2,5	10 074	1,8
14.	8 933	5,1	367 205	4,2	773	3,1	28 286	2,3	184	2,2	7 968	1,4
15.	9 430	5,4	374 995	4,3	837	3,4	28 763	2,3	196	2,4	9 388	1,7
16.	9 164	5,3	357 529	4,1	888	3,6	32 822	2,7	192	2,3	6 875	1,2
17.	9 069	5,2	365 764	4,2	1 037	4,2	33 646	2,7	187	2,3	7 326	1,3
18.	8 034	4,6	330 586	3,8	1 031	4,2	34 678	2,8	137	1,7	5 335	,9
19.	7 145	4,1	294 831	3,4	1 101	4,4	36 162	2,9	176	2,1	4 645	,8
20.	23 452	13,5	1 159 104	13,2	4 894	19,7	183 703	14,9	759	9,2	24 211	4,3
21.	11 577	6,7	681 777	7,8	3 437	13,9	160 360	13,0	566	6,8	15 201	2,7
22.	8 778	5,1	711 224	8,1	2 832	11,4	176 398	14,3	588	7,1	25 164	4,4
23.	3 718	2,1	507 948	5,8	1 208	4,9	109 337	8,9	260	3,1	16 688	2,9
24.	1 492	,9	288 411	3,3	354	1,4	47 713	3,9	90	1,1	29 782	5,3
	173 731	100,0	8 782 738	100,0	24 799	100,0	1 231 194	100,0	8 282	100,0	565 887	100,0

TABLEAU 1 : Montant et répartition en pourcents des principales composantes du revenu total net imposable (1000F)

PROVINCE DE FLANDRE OCCIDENTALE

CLASSES DU REVENU TOTAL NET IMPOSABLE	Revenu total net imposable				Revenus professionnels			
	Déclarations		Revenus		Déclarations		Revenus	
	Nombre	%	Montant	%	Nombre	%	Montant	%
1. < 100	25 487	5,5	1 094 084	,4	24 648	5,4	1 063 845	,4
2. 100 -< 150	11 397	2,5	1 428 631	,5	11 046	2,4	1 369 727	,5
3. 150 -< 200	16 454	3,6	2 908 596	1,1	16 127	3,5	2 798 940	1,0
4. 200 -< 250	20 337	4,4	4 562 532	1,7	20 108	4,4	4 367 321	1,6
5. 250 -< 300	28 004	6,1	7 743 073	2,9	27 874	6,1	7 519 802	2,8
6. 300 -< 350	30 920	6,7	10 084 841	3,7	30 812	6,7	9 850 287	3,7
7. 350 -< 400	35 624	7,7	13 358 133	4,9	35 554	7,7	13 193 049	4,9
8. 400 -< 450	35 454	7,7	15 062 172	5,6	35 401	7,7	14 940 938	5,6
9. 450 -< 500	33 517	7,3	15 910 634	5,9	33 473	7,3	15 819 168	5,9
10. 500 -< 550	29 325	6,3	15 370 304	5,7	29 291	6,4	15 313 768	5,7
11. 550 -< 600	23 333	5,1	13 397 812	5,0	23 304	5,1	13 352 075	5,0
12. 600 -< 650	19 809	4,3	12 370 469	4,6	19 786	4,3	12 331 401	4,6
13. 650 -< 700	18 432	4,0	12 433 490	4,6	18 410	4,0	12 407 119	4,6
14. 700 -< 750	16 478	3,6	11 941 576	4,4	16 462	3,6	11 938 798	4,4
15. 750 -< 800	16 146	3,5	12 512 727	4,6	16 134	3,5	12 534 501	4,7
16. 800 -< 850	15 352	3,3	12 662 897	4,7	15 339	3,3	12 678 643	4,7
17. 850 -< 900	13 790	3,0	12 058 366	4,5	13 783	3,0	12 089 398	4,5
18. 900 -< 950	11 472	2,5	10 601 178	3,9	11 465	2,5	10 611 772	3,9
19. 950 -< 1000	9 365	2,0	9 122 666	3,4	9 362	2,0	9 148 106	3,4
20. 1000 -< 1250	26 575	5,8	29 354 541	10,9	26 549	5,8	29 380 483	10,9
21. 1250 -< 1500	11 096	2,4	15 076 371	5,6	11 090	2,4	15 008 197	5,6
22. 1500 -< 2000	7 938	1,7	13 453 487	5,0	7 932	1,7	13 278 771	4,9
23. 2000 -< 3000	3 727	,8	8 878 237	3,3	3 717	,8	8 621 140	3,2
24. 3000 & +	1 820	,4	9 124 532	3,4	1 817	,4	9 173 164	3,4
T O T A L	461 852	100,0	270 511 349	100,0	459 484	100,0	268 790 413	100,0

DECLARATIONS REVENU NUL : 1 737 (NON COMPRIS DANS LE TABLEAU)

Montant et répartition en pourcents des principales composantes
du revenu total net imposable (1000F)

TABLEAU 1

PROVINCE DE FLANDRE OCCIDENTALE

C L A S S E S	Revenus de propriétés foncières				Revenus de capitaux et de biens mobiliers				Revenus divers			
	Déclarations		Revenus		Déclarations		Revenus		Déclarations		Revenus	
	Nombre	%	Montant	%	Nombre	%	Montant	%	Nombre	%	Montant	%
1.	991	,7	46 244	,5	1 000	4,1	26 027	2,0	267	4,2	11 680	2,5
2.	1 040	,7	50 311	,6	341	1,4	16 833	1,3	403	6,4	38 621	8,2
3.	2 638	1,8	102 306	1,2	600	2,5	26 232	2,0	411	6,5	46 274	9,8
4.	4 307	2,9	193 853	2,3	934	3,9	46 011	3,5	438	7,0	46 058	9,8
5.	4 622	3,1	253 143	3,0	1 029	4,3	55 991	4,2	418	6,6	35 942	7,6
6.	5 433	3,6	296 831	3,5	905	3,8	58 567	4,4	481	7,6	42 628	9,0
7.	5 934	4,0	313 986	3,7	575	2,4	38 138	2,9	357	5,7	29 439	6,2
8.	6 733	4,5	341 436	4,0	490	2,0	29 762	2,2	295	4,7	25 576	5,4
9.	8 250	5,5	378 788	4,4	493	2,0	25 979	2,0	227	3,6	18 628	4,0
10.	8 372	5,6	356 717	4,2	538	2,2	29 144	2,2	199	3,2	15 361	3,3
11.	7 503	5,0	332 089	3,9	588	2,4	32 781	2,5	181	2,9	13 581	2,9
12.	7 553	5,0	348 828	4,1	596	2,5	26 801	2,0	141	2,2	8 303	1,8
13.	7 826	5,2	345 535	4,0	710	2,9	24 326	1,8	160	2,5	8 895	1,9
14.	7 827	5,2	337 533	3,9	843	3,5	35 214	2,6	148	2,3	6 421	1,4
15.	8 460	5,6	341 371	4,0	977	4,1	37 173	2,8	161	2,6	8 298	1,8
16.	8 400	5,6	355 639	4,2	1 053	4,4	38 412	2,9	167	2,6	8 561	1,8
17.	7 815	5,2	327 384	3,8	1 100	4,6	37 678	2,8	163	2,6	5 405	1,1
18.	6 631	4,4	299 407	3,5	1 032	4,3	41 567	3,1	130	2,1	4 839	1,0
19.	5 507	3,7	258 472	3,0	972	4,0	34 853	2,6	127	2,0	4 417	,9
20.	16 854	11,2	958 442	11,2	4 110	17,1	178 772	13,4	597	9,5	22 203	4,7
21.	7 672	5,1	612 459	7,2	2 359	9,8	122 824	9,2	333	5,3	11 571	2,5
22.	5 623	3,7	652 540	7,6	1 726	7,2	125 423	9,4	324	5,1	20 659	4,4
23.	2 753	1,8	582 556	6,8	771	3,2	110 274	8,3	120	1,9	12 404	2,6
24.	1 401	,9	463 299	5,4	356	1,5	131 205	9,9	54	,9	25 719	5,5
	150 145	100,0	8 549 169	100,0	24 098	100,0	1 329 987	100,0	6 302	100,0	471 483	100,0

TABLEAU 1 : Montant et répartition en pourcents des principales composantes du revenu total net imposable (1000F)

P R O V I N C E D ' A N V E R S

A R R O N D I S S E M E N T D ' A N V E R S

CLASSES DU REVENU TOTAL NET IMPOSABLE	Revenu total net imposable				Revenus professionnels			
	Déclarations		Revenus		Déclarations		Revenus	
	Nombre	%	Montant	%	Nombre	%	Montant	%
1. < 100	19 082	4,8	812 538	,3	18 601	4,7	784 014	,3
2. 100 -< 150	8 573	2,1	1 076 434	,4	8 117	2,0	997 457	,4
3. 150 -< 200	10 886	2,7	1 914 813	,7	10 441	2,6	1 792 407	,7
4. 200 -< 250	12 878	3,2	2 898 571	1,1	12 570	3,2	2 748 188	1,0
5. 250 -< 300	16 716	4,2	4 622 836	1,8	16 529	4,2	4 446 647	1,7
6. 300 -< 350	23 694	5,9	7 756 154	2,9	23 548	5,9	7 532 551	2,9
7. 350 -< 400	30 263	7,6	11 342 622	4,3	30 131	7,6	11 136 984	4,2
8. 400 -< 450	29 673	7,4	12 610 252	4,8	29 609	7,4	12 463 947	4,8
9. 450 -< 500	27 017	6,7	12 818 355	4,9	26 952	6,8	12 690 621	4,8
10. 500 -< 550	24 789	6,2	13 004 001	4,9	24 745	6,2	12 914 056	4,9
11. 550 -< 600	21 924	5,5	12 592 849	4,8	21 874	5,5	12 504 082	4,8
12. 600 -< 650	19 433	4,9	12 135 328	4,6	19 401	4,9	12 082 022	4,6
13. 650 -< 700	17 694	4,4	11 933 624	4,5	17 666	4,4	11 889 125	4,5
14. 700 -< 750	16 269	4,1	11 783 786	4,5	16 253	4,1	11 770 835	4,5
15. 750 -< 800	14 370	3,6	11 125 777	4,2	14 353	3,6	11 111 288	4,2
16. 800 -< 850	12 776	3,2	10 537 297	4,0	12 767	3,2	10 530 355	4,0
17. 850 -< 900	11 591	2,9	10 136 599	3,8	11 581	2,9	10 134 989	3,9
18. 900 -< 950	10 199	2,5	9 430 245	3,6	10 190	2,6	9 441 207	3,6
19. 950 -< 1000	9 028	2,3	8 797 133	3,3	9 020	2,3	8 821 730	3,4
20. 1000 -< 1250	29 840	7,5	33 115 320	12,6	29 812	7,5	33 192 237	12,7
21. 1250 -< 1500	14 761	3,7	20 090 361	7,6	14 754	3,7	20 090 854	7,7
22. 1500 -< 2000	11 451	2,9	19 431 459	7,4	11 436	2,9	19 396 638	7,4
23. 2000 -< 3000	5 205	1,3	12 310 166	4,7	5 196	1,3	12 208 618	4,7
24. 3000 & +	2 307	,6	11 401 377	4,3	2 306	,6	11 452 509	4,4
T O T A L	400 419	100,0	263 677 897	100,0	397 852	100,0	262 133 361	100,0

DECLARATIONS REVENU NUL : 658 (NON COMPRIS DANS LE TABLEAU)

Montant et répartition en pourcents des principales composantes
du revenu total net imposable (1000F)

TABLEAU 1

P R O V I N C E D ' A N V E R S

A R R O N D I S S E M E N T D ' A N V E R S

C L A S S E S	Revenus de propriétés foncières				Revenus de capitaux et de biens mobiliers				Revenus divers			
	Déclarations		Revenus		Déclarations		Revenus		Déclarations		Revenus	
	Nombre	%	Montant	%	Nombre	%	Montant	%	Nombre	%	Montant	%
1.	477	,4	31 620	,4	469	2,7	18 280	1,6	408	4,5	18 299	2,3
2.	496	,4	34 511	,4	175	1,0	12 941	1,2	603	6,6	60 535	7,6
3.	1 046	,9	73 795	,9	286	1,6	20 049	1,8	703	7,7	85 191	10,7
4.	1 654	1,4	108 750	1,3	473	2,7	35 250	3,1	658	7,3	77 784	9,8
5.	2 286	1,9	153 293	1,9	566	3,3	44 757	4,0	678	7,5	72 232	9,1
6.	3 462	2,8	227 528	2,8	691	4,0	65 268	5,8	691	7,6	72 013	9,1
7.	4 253	3,5	284 584	3,5	363	2,1	36 469	3,3	599	6,6	64 789	8,1
8.	4 970	4,1	302 056	3,7	273	1,6	27 488	2,5	377	4,2	38 420	4,8
9.	5 463	4,5	320 593	4,0	284	1,6	25 270	2,3	343	3,8	37 619	4,7
10.	5 978	4,9	337 238	4,2	307	1,8	29 020	2,6	268	3,0	26 000	3,3
11.	6 116	5,0	342 579	4,3	368	2,1	35 442	3,2	233	2,6	18 959	2,4
12.	6 077	5,0	335 841	4,2	392	2,3	31 306	2,8	246	2,7	17 273	2,2
13.	6 403	5,3	352 513	4,4	469	2,7	26 353	2,3	244	2,7	17 172	2,2
14.	6 420	5,3	326 798	4,1	468	2,7	23 183	2,1	193	2,1	13 477	1,7
15.	6 065	5,0	318 109	3,9	555	3,2	25 479	2,3	172	1,9	13 677	1,7
16.	5 993	4,9	317 281	3,9	566	3,3	25 172	2,2	179	2,0	8 766	1,1
17.	5 546	4,6	301 664	3,7	588	3,4	25 047	2,2	161	1,8	10 074	1,3
18.	5 063	4,2	265 040	3,3	664	3,8	33 598	3,0	162	1,8	6 479	,8
19.	4 681	3,8	252 441	3,1	638	3,7	29 752	2,7	149	1,6	6 541	,8
20.	17 076	14,0	991 155	12,3	2 960	17,0	128 398	11,4	631	7,0	28 109	3,5
21.	9 275	7,6	673 039	8,4	2 263	13,0	115 821	10,3	521	5,7	23 251	2,9
22.	7 577	6,2	715 950	8,9	2 121	12,2	133 125	11,9	489	5,4	25 869	3,3
23.	3 622	3,0	551 234	6,8	1 073	6,2	116 653	10,4	259	2,9	14 354	1,8
24.	1 621	1,3	440 554	5,5	363	2,1	57 714	5,1	104	1,1	38 283	4,8
	121 620	100,0	8 058 166	100,0	17 375	100,0	1 121 835	100,0	9 071	100,0	795 166	100,0

TABLEAU 1 : Montant et répartition en pourcents des principales composantes du revenu total net imposable (1000F)

PROVINCE D'ANVERS

ARRONDISSEMENT DE MALINES

CLASSES DU REVENU TOTAL NET IMPOSABLE	Revenu total net imposable				Revenus professionnels			
	Déclarations		Revenus		Déclarations		Revenus	
	Nombre	%	Montant	%	Nombre	%	Montant	%
1. < 100	5 316	4,2	228 700	,3	5 208	4,1	223 892	,3
2. 100 -< 150	2 774	2,2	347 537	,4	2 705	2,1	336 999	,4
3. 150 -< 200	3 950	3,1	696 336	,9	3 878	3,1	675 567	,9
4. 200 -< 250	4 477	3,5	1 004 540	1,3	4 438	3,5	977 241	1,3
5. 250 -< 300	6 950	5,5	1 922 251	2,5	6 926	5,5	1 886 562	2,4
6. 300 -< 350	7 919	6,3	2 584 407	3,3	7 903	6,3	2 544 831	3,3
7. 350 -< 400	9 630	7,6	3 610 167	4,6	9 616	7,6	3 572 627	4,6
8. 400 -< 450	9 612	7,6	4 084 607	5,2	9 602	7,6	4 063 789	5,2
9. 450 -< 500	9 025	7,1	4 283 638	5,5	9 021	7,2	4 267 836	5,5
10. 500 -< 550	8 136	6,4	4 265 000	5,4	8 125	6,5	4 253 293	5,4
11. 550 -< 600	6 748	5,3	3 876 705	5,0	6 742	5,4	3 867 872	5,0
12. 600 -< 650	5 885	4,7	3 675 050	4,7	5 879	4,7	3 668 821	4,7
13. 650 -< 700	5 348	4,2	3 608 259	4,6	5 348	4,2	3 608 382	4,6
14. 700 -< 750	4 880	3,9	3 536 790	4,5	4 877	3,9	3 541 127	4,5
15. 750 -< 800	4 428	3,5	3 428 370	4,4	4 427	3,5	3 434 001	4,4
16. 800 -< 850	3 975	3,1	3 279 073	4,2	3 972	3,2	3 285 674	4,2
17. 850 -< 900	3 640	2,9	3 185 855	4,1	3 639	2,9	3 195 284	4,1
18. 900 -< 950	3 257	2,6	3 011 618	3,8	3 256	2,6	3 023 343	3,9
19. 950 -< 1000	2 949	2,3	2 872 387	3,7	2 948	2,3	2 882 327	3,7
20. 1000 -< 1250	8 959	7,1	9 917 677	12,7	8 954	7,1	9 949 089	12,7
21. 1250 -< 1500	3 945	3,1	5 366 864	6,9	3 942	3,1	5 376 154	6,9
22. 1500 -< 2000	2 863	2,3	4 825 515	6,2	2 862	2,3	4 817 024	6,2
23. 2000 -< 3000	1 153	,9	2 722 762	3,5	1 152	,9	2 688 866	3,4
24. 3000 & +	422	,3	1 945 465	2,5	422	,3	1 950 921	2,5
T O T A L	126 241	100,0	78 279 573	100,0	125 842	100,0	78 091 522	100,0

DECLARATIONS REVENU NUL : 184 (NON COMPRIS DANS LE TABLEAU)

Montant et répartition en pourcents des principales composantes
du revenu total net imposable (1000F)

TABLEAU 1

PROVINCE D'ANVERS

ARRONDISSEMENT DE MALINES

C L A S S E S	Revenus de propriétés foncières				Revenus de capitaux et de biens mobiliers				Revenus divers			
	Déclarations		Revenus		Déclarations		Revenus		Déclarations		Revenus	
	Nombre	%	Montant	%	Nombre	%	Montant	%	Nombre	%	Montant	%
1.	105	,3	6 325	,3	111	2,5	2 234	1,1	58	3,5	3 176	2,6
2.	122	,3	6 901	,3	22	,5	1 142	,6	90	5,5	8 775	7,2
3.	302	,8	14 514	,7	49	1,1	2 583	1,3	97	5,9	11 507	9,4
4.	534	1,4	26 693	1,3	76	1,7	4 405	2,2	97	5,9	9 734	7,9
5.	690	1,9	42 451	2,1	91	2,0	4 490	2,2	120	7,3	10 788	8,8
6.	1 043	2,8	57 317	2,9	85	1,9	5 869	2,9	159	9,7	10 814	8,8
7.	1 383	3,8	73 978	3,7	57	1,3	4 292	2,1	124	7,6	8 026	6,6
8.	1 500	4,1	72 922	3,7	56	1,3	2 831	1,4	59	3,6	4 753	3,9
9.	1 734	4,7	80 586	4,0	52	1,2	3 398	1,7	49	3,0	3 834	3,1
10.	1 906	5,2	87 126	4,4	77	1,7	2 481	1,2	36	2,2	2 610	2,1
11.	1 939	5,3	88 607	4,4	80	1,8	2 261	1,1	43	2,6	3 974	3,2
12.	1 859	5,0	87 752	4,4	103	2,3	3 650	1,8	40	2,4	4 219	3,4
13.	1 939	5,3	81 830	4,1	103	2,3	3 974	2,0	35	2,1	2 360	1,9
14.	1 905	5,2	80 673	4,1	121	2,7	3 610	1,8	33	2,0	2 399	2,0
15.	1 923	5,2	81 379	4,1	178	4,0	8 660	4,3	38	2,3	1 914	1,6
16.	1 840	5,0	84 549	4,2	152	3,4	5 530	2,7	35	2,1	1 359	1,1
17.	1 837	5,0	83 634	4,2	215	4,8	7 075	3,5	37	2,3	1 182	1,0
18.	1 707	4,6	72 206	3,6	198	4,4	8 172	4,0	37	2,3	1 484	1,2
19.	1 638	4,4	76 978	3,9	212	4,7	6 358	3,1	22	1,3	323	,3
20.	5 299	14,4	272 696	13,7	941	21,0	34 393	17,0	127	7,7	3 986	3,3
21.	2 541	6,9	165 562	8,3	643	14,4	28 390	14,0	105	6,4	3 286	2,7
22.	1 963	5,3	162 041	8,1	566	12,6	29 210	14,4	125	7,6	4 015	3,3
23.	842	2,3	126 527	6,4	231	5,2	21 952	10,8	56	3,4	3 194	2,6
24.	296	,8	58 340	2,9	60	1,3	5 393	2,7	20	1,2	14 744	12,0
	36 847	100,0	1 991 587	100,0	4 479	100,0	202 353	100,0	1 642	100,0	122 456	100,0

TABLEAU 1 : Montant et répartition en pourcents des principales composantes du revenu total net imposable (1000F)

PROVINCE D'ANVERS

ARRONDISSEMENT DE TURNHOUT

CLASSES DU REVENU TOTAL NET IMPOSABLE	Revenu total net imposable				Revenus professionnels			
	Déclarations		Revenus		Déclarations		Revenus	
	Nombre	%	Montant	%	Nombre	%	Montant	%
1. < 100	7 222	4,8	312 884	,3	7 091	4,7	307 109	,3
2. 100 -< 150	4 069	2,7	504 841	,5	3 993	2,6	495 844	,5
3. 150 -< 200	4 262	2,8	751 048	,8	4 183	2,8	733 102	,8
4. 200 -< 250	4 950	3,3	1 113 588	1,2	4 892	3,2	1 091 080	1,2
5. 250 -< 300	7 044	4,7	1 946 436	2,1	7 005	4,6	1 914 675	2,1
6. 300 -< 350	8 631	5,7	2 816 974	3,1	8 606	5,7	2 784 856	3,0
7. 350 -< 400	10 665	7,1	4 001 261	4,3	10 644	7,1	3 972 689	4,3
8. 400 -< 450	11 845	7,8	5 036 015	5,5	11 828	7,8	5 011 655	5,4
9. 450 -< 500	10 973	7,3	5 210 622	5,6	10 965	7,3	5 197 876	5,6
10. 500 -< 550	9 944	6,6	5 215 054	5,6	9 931	6,6	5 216 381	5,7
11. 550 -< 600	9 044	6,0	5 193 780	5,6	9 034	6,0	5 194 245	5,6
12. 600 -< 650	7 693	5,1	4 804 925	5,2	7 685	5,1	4 807 355	5,2
13. 650 -< 700	7 029	4,6	4 739 184	5,1	7 023	4,7	4 747 756	5,2
14. 700 -< 750	6 486	4,3	4 699 037	5,1	6 485	4,3	4 723 852	5,1
15. 750 -< 800	5 838	3,9	4 521 038	4,9	5 837	3,9	4 541 451	4,9
16. 800 -< 850	5 353	3,5	4 412 358	4,8	5 352	3,6	4 436 338	4,8
17. 850 -< 900	4 796	3,2	4 194 168	4,5	4 795	3,2	4 212 617	4,6
18. 900 -< 950	4 046	2,7	3 739 274	4,1	4 043	2,7	3 758 210	4,1
19. 950 -< 1000	3 386	2,2	3 298 763	3,6	3 382	2,2	3 309 689	3,6
20. 1000 -< 1250	9 858	6,5	10 893 229	11,8	9 853	6,5	10 937 497	11,9
21. 1250 -< 1500	3 860	2,6	5 245 436	5,7	3 856	2,6	5 231 555	5,7
22. 1500 -< 2000	2 694	1,8	4 552 684	4,9	2 694	1,8	4 529 363	4,9
23. 2000 -< 3000	1 092	,7	2 581 291	2,8	1 089	,7	2 540 969	2,8
24. 3000 & +	487	,3	2 540 108	2,8	484	,3	2 422 820	2,6
T O T A L	151 267	100,0	92 323 998	100,0	150 750	100,0	92 118 984	100,0

DECLARATIONS REVENU NUL : 388 (NON COMPRIS DANS LE TABLEAU)

Montant et répartition en pourcents des principales composantes
du revenu total net imposable (1000F)

TABLEAU 1

PROVINCE D'ANVERS

ARRONDISSEMENT DE TURNHOUT

C L A S S E S	Revenus de propriétés foncières				Revenus de capitaux et de biens mobiliers				Revenus divers			
	Déclarations		Revenus		Déclarations		Revenus		Déclarations		Revenus	
	Nombre	%	Montant	%	Nombre	%	Montant	%	Nombre	%	Montant	%
1.	174	,3	7 087	,3	131	2,2	5 209	2,0	53	4,1	2 506	1,1
2.	162	,3	10 653	,4	31	,5	2 082	,8	78	6,0	7 887	3,4
3.	359	,7	19 122	,7	58	1,0	4 008	1,5	82	6,3	10 372	4,4
4.	609	1,2	30 098	1,1	73	1,2	6 759	2,5	79	6,1	9 247	4,0
5.	859	1,7	44 691	1,7	89	1,5	6 115	2,3	105	8,1	11 103	4,8
6.	1 387	2,7	69 897	2,6	124	2,1	8 445	3,2	88	6,8	6 601	2,8
7.	1 820	3,5	82 071	3,0	104	1,7	6 494	2,4	79	6,1	8 601	3,7
8.	2 314	4,5	102 774	3,8	74	1,2	3 651	1,4	60	4,6	5 918	2,5
9.	2 779	5,4	116 120	4,3	105	1,7	4 414	1,7	43	3,3	4 122	1,8
10.	3 030	5,9	117 480	4,4	105	1,7	4 096	1,5	51	3,9	3 855	1,7
11.	3 196	6,2	131 062	4,9	165	2,7	5 593	2,1	41	3,2	4 083	1,7
12.	3 287	6,4	140 782	5,2	188	3,1	5 901	2,2	30	2,3	1 554	,7
13.	3 262	6,3	136 151	5,1	203	3,4	7 080	2,7	23	1,8	471	,2
14.	3 203	6,2	124 072	4,6	256	4,2	6 513	2,4	29	2,2	1 238	,5
15.	3 048	5,9	121 255	4,5	258	4,3	7 045	2,6	28	2,2	2 017	,9
16.	2 963	5,8	120 974	4,5	305	5,1	8 768	3,3	35	2,7	638	,3
17.	2 776	5,4	115 571	4,3	338	5,6	11 240	4,2	36	2,8	2 847	1,2
18.	2 365	4,6	100 248	3,7	323	5,3	14 043	5,3	31	2,4	1 934	,8
19.	2 044	4,0	103 495	3,8	319	5,3	10 414	3,9	26	2,0	837	,4
20.	6 204	12,1	330 007	12,3	1 253	20,7	50 700	19,1	106	8,2	4 884	2,1
21.	2 636	5,1	204 897	7,6	692	11,5	24 748	9,3	63	4,9	2 845	1,2
22.	1 832	3,6	183 661	6,8	554	9,2	27 771	10,4	84	6,5	4 917	2,1
23.	788	1,5	157 625	5,9	218	3,6	16 064	6,0	31	2,4	1 505	,6
24.	360	,7	122 117	4,5	73	1,2	18 904	7,1	11	,9	133 385	57,2
	51 457	100,0	2 691 910	100,0	6 039	100,0	266 057	100,0	1 292	100,0	233 367	100,0

TABLEAU 1 : Montant et répartition en pourcents des principales composantes du revenu total net imposable (1000F)

PROVINCE DE BRABANT

ARRONDISSEMENT DE BRUXELLES - CAPITALE

CLASSES DU REVENU TOTAL NET IMPOSABLE	Revenu total net imposable				Revenus professionnels			
	Déclarations		Revenus		Déclarations		Revenus	
	Nombre	%	Montant	%	Nombre	%	Montant	%
1. < 100	18 980	4,7	872 956	,3	18 301	4,6	810 734	,3
2. 100 -< 150	11 021	2,7	1 387 036	,5	9 910	2,5	1 180 907	,5
3. 150 -< 200	13 107	3,3	2 315 288	,9	12 199	3,1	2 057 869	,8
4. 200 -< 250	16 362	4,1	3 681 561	1,4	15 720	4,0	3 376 739	1,3
5. 250 -< 300	20 184	5,0	5 569 438	2,1	19 786	5,0	5 225 172	2,0
6. 300 -< 350	27 323	6,8	8 940 527	3,4	27 059	6,8	8 552 814	3,3
7. 350 -< 400	32 656	8,1	12 223 739	4,6	32 470	8,2	11 869 129	4,6
8. 400 -< 450	29 501	7,3	12 533 301	4,8	29 351	7,4	12 212 860	4,7
9. 450 -< 500	26 884	6,7	12 759 933	4,8	26 765	6,7	12 472 163	4,8
10. 500 -< 550	24 310	6,1	12 752 562	4,8	24 199	6,1	12 476 423	4,8
11. 550 -< 600	21 214	5,3	12 178 969	4,6	21 126	5,3	11 911 955	4,6
12. 600 -< 650	17 934	4,5	11 197 528	4,2	17 864	4,5	10 953 234	4,2
13. 650 -< 700	15 544	3,9	10 482 478	4,0	15 504	3,9	10 281 324	4,0
14. 700 -< 750	14 065	3,5	10 187 969	3,9	14 025	3,5	10 003 335	3,9
15. 750 -< 800	12 290	3,1	9 519 665	3,6	12 254	3,1	9 348 615	3,6
16. 800 -< 850	10 854	2,7	8 948 863	3,4	10 825	2,7	8 813 764	3,4
17. 850 -< 900	9 454	2,4	8 267 733	3,1	9 425	2,4	8 143 543	3,2
18. 900 -< 950	8 422	2,1	7 785 594	3,0	8 394	2,1	7 673 672	3,0
19. 950 -< 1000	7 550	1,9	7 356 733	2,8	7 533	1,9	7 249 017	2,8
20. 1000 -< 1250	26 302	6,5	29 266 665	11,1	26 237	6,6	28 904 156	11,2
21. 1250 -< 1500	14 393	3,6	19 635 350	7,4	14 360	3,6	19 368 785	7,5
22. 1500 -< 2000	13 370	3,3	22 805 604	8,6	13 331	3,4	22 462 607	8,7
23. 2000 -< 3000	6 902	1,7	16 393 196	6,2	6 880	1,7	16 021 924	6,2
24. 3000 & +	3 143	,8	16 590 813	6,3	3 131	,8	16 388 763	6,4
T O T A L	401 765	100,0	263 653 501	100,0	396 649	100,0	257 759 504	100,0

DECLARATIONS REVENU NUL : 768 (NON COMPRIS DANS LE TABLEAU)

Montant et répartition en pourcents des principales composantes
du revenu total net imposable (1000F)

TABLEAU 1

PROVINCE DE BRABANT

ARRONDISSEMENT DE BRUXELLES - CAPITALE

C L A S S E S	Revenus de propriétés foncières				Revenus de capitaux et de biens mobiliers				Revenus divers			
	Déclarations		Revenus		Déclarations		Revenus		Déclarations		Revenus	
	Nombre	%	Montant	%	Nombre	%	Montant	%	Nombre	%	Montant	%
1.	705	,7	46 942	,4	550	4,0	19 932	1,4	937	5,3	41 957	2,5
2.	806	,8	59 137	,5	347	2,5	22 555	1,6	1 635	9,3	164 803	9,8
3.	1 397	1,4	101 288	,9	539	4,0	34 844	2,5	1 489	8,5	181 170	10,7
4.	2 238	2,2	176 625	1,6	766	5,6	50 376	3,6	1 421	8,1	173 736	10,3
5.	2 991	3,0	239 938	2,2	940	6,9	71 880	5,2	1 441	8,2	156 785	9,3
6.	4 021	4,0	310 604	2,8	988	7,3	92 369	6,6	1 468	8,3	140 935	8,4
7.	4 590	4,5	361 886	3,3	483	3,5	66 294	4,8	1 068	6,1	115 047	6,8
8.	4 921	4,9	403 704	3,7	345	2,5	57 287	4,1	789	4,5	81 181	4,8
9.	4 951	4,9	417 441	3,8	271	2,0	41 636	3,0	691	3,9	75 533	4,5
10.	4 895	4,8	431 173	3,9	271	2,0	49 306	3,5	582	3,3	59 432	3,5
11.	4 736	4,7	414 429	3,8	291	2,1	56 114	4,0	532	3,0	54 855	3,3
12.	4 377	4,3	394 744	3,6	253	1,9	44 964	3,2	449	2,5	41 245	2,4
13.	4 246	4,2	386 381	3,5	272	2,0	35 414	2,5	412	2,3	31 135	1,8
14.	4 117	4,1	372 845	3,4	297	2,2	35 353	2,5	352	2,0	32 484	1,9
15.	3 857	3,8	356 828	3,3	264	1,9	29 797	2,1	317	1,8	25 094	1,5
16.	3 690	3,6	330 594	3,0	261	1,9	27 557	2,0	314	1,8	20 480	1,2
17.	3 430	3,4	306 371	2,8	264	1,9	23 414	1,7	285	1,6	24 949	1,5
18.	3 143	3,1	287 352	2,6	265	1,9	32 447	2,3	229	1,3	17 283	1,0
19.	3 016	3,0	283 228	2,6	296	2,2	17 280	1,2	241	1,4	20 978	1,2
20.	11 865	11,7	1 168 430	10,7	1 383	10,2	88 805	6,4	930	5,3	56 239	3,3
21.	7 787	7,7	869 904	7,9	1 192	8,8	79 865	5,7	633	3,6	39 900	2,4
22.	8 283	8,2	1 115 092	10,2	1 600	11,8	114 953	8,3	762	4,3	50 030	3,0
23.	4 910	4,8	1 027 548	9,4	1 070	7,9	121 776	8,7	426	2,4	37 930	2,2
24.	2 330	2,3	1 085 230	9,9	405	3,0	179 117	12,9	205	1,2	42 836	2,5
	101 302	100,0	10 947 714	100,0	13 613	100,0	1 393 335	100,0	17 608	100,0	1 686 017	100,0

TABLEAU 1 : Montant et répartition en pourcents des principales composantes du revenu total net imposable (1000F)

PROVINCE DE BRABANT

ARRONDISSEMENT DE HAL-VILVORDE

CLASSES DU REVENU TOTAL NET IMPOSABLE	Revenu total net imposable				Revenus professionnels			
	Déclarations		Revenus		Déclarations		Revenus	
	Nombre	%	Montant	%	Nombre	%	Montant	%
1. < 100	12 162	5,5	497 672	,3	11 861	5,4	481 272	,3
2. 100 -< 150	4 568	2,1	571 864	,4	4 277	2,0	524 328	,3
3. 150 -< 200	5 355	2,4	943 084	,6	5 138	2,3	884 809	,6
4. 200 -< 250	6 089	2,8	1 371 678	,9	5 956	2,7	1 299 080	,8
5. 250 -< 300	8 153	3,7	2 257 155	1,4	8 053	3,7	2 153 980	1,3
6. 300 -< 350	11 359	5,1	3 714 173	2,3	11 290	5,2	3 595 721	2,2
7. 350 -< 400	14 842	6,7	5 566 886	3,5	14 787	6,7	5 454 037	3,4
8. 400 -< 450	15 227	6,9	6 468 388	4,0	15 189	6,9	6 366 627	4,0
9. 450 -< 500	13 978	6,3	6 635 268	4,1	13 948	6,4	6 546 897	4,1
10. 500 -< 550	12 341	5,6	6 472 213	4,0	12 322	5,6	6 394 031	4,0
11. 550 -< 600	10 795	4,9	6 196 978	3,9	10 770	4,9	6 119 095	3,8
12. 600 -< 650	9 234	4,2	5 770 498	3,6	9 216	4,2	5 722 169	3,6
13. 650 -< 700	8 283	3,8	5 587 824	3,5	8 265	3,8	5 536 347	3,5
14. 700 -< 750	7 793	3,5	5 648 411	3,5	7 777	3,5	5 615 720	3,5
15. 750 -< 800	7 185	3,3	5 568 140	3,5	7 178	3,3	5 545 218	3,5
16. 800 -< 850	6 894	3,1	5 687 173	3,5	6 888	3,1	5 678 160	3,6
17. 850 -< 900	6 598	3,0	5 771 120	3,6	6 586	3,0	5 756 907	3,6
18. 900 -< 950	6 140	2,8	5 676 950	3,5	6 137	2,8	5 669 847	3,5
19. 950 -< 1000	5 574	2,5	5 432 763	3,4	5 570	2,5	5 426 189	3,4
20. 1000 -< 1250	20 275	9,2	22 547 206	14,0	20 258	9,2	22 560 462	14,1
21. 1250 -< 1500	11 333	5,1	15 450 110	9,6	11 321	5,2	15 466 382	9,7
22. 1500 -< 2000	9 801	4,4	16 671 893	10,4	9 793	4,5	16 673 073	10,4
23. 2000 -< 3000	4 751	2,2	11 208 160	7,0	4 747	2,2	11 198 989	7,0
24. 3000 & +	1 856	,8	9 147 468	5,7	1 846	,8	9 166 383	5,7
T O T A L	220 586	100,0	160 863 075	100,0	219 173	100,0	159 835 723	100,0

DECLARATIONS REVENU NUL : 481 (NON COMPRIS DANS LE TABLEAU)

Montant et répartition en pourcents des principales composantes
du revenu total net imposable (1000F)

TABLEAU 1

PROVINCE DE BRABANT

ARRONDISSEMENT DE HAL-VILVORDE

C L A S S E S	Revenus de propriétés foncières				Revenus de capitaux et de biens mobiliers				Revenus divers			
	Déclarations		Revenus		Déclarations		Revenus		Déclarations		Revenus	
	Nombre	%	Montant	%	Nombre	%	Montant	%	Nombre	%	Montant	%
1.	327	,4	23 983	,4	341	2,9	11 508	1,6	248	4,5	11 584	2,3
2.	374	,5	29 609	,5	82	,7	3 755	,5	376	6,8	38 701	7,7
3.	679	,8	39 518	,7	116	1,0	7 390	1,0	303	5,5	37 901	7,5
4.	1 094	1,3	68 432	1,2	151	1,3	9 309	1,3	264	4,8	30 879	6,1
5.	1 587	1,9	112 865	1,9	208	1,8	14 515	2,0	260	4,7	28 368	5,6
6.	2 135	2,6	145 277	2,5	201	1,7	15 836	2,2	330	6,0	30 034	6,0
7.	2 661	3,2	169 968	2,9	156	1,3	11 797	1,6	236	4,3	23 950	4,8
8.	3 022	3,7	194 239	3,3	125	1,1	11 310	1,5	184	3,3	18 946	3,8
9.	3 271	4,0	208 615	3,5	146	1,2	10 763	1,5	165	3,0	14 175	2,8
10.	3 346	4,1	209 787	3,6	163	1,4	9 777	1,3	171	3,1	14 093	2,8
11.	3 429	4,2	212 124	3,6	190	1,6	17 320	2,4	150	2,7	12 538	2,5
12.	3 282	4,0	202 076	3,4	203	1,7	12 625	1,7	126	2,3	9 505	1,9
13.	3 290	4,0	203 757	3,5	215	1,8	16 022	2,2	146	2,7	14 424	2,9
14.	3 384	4,1	212 548	3,6	236	2,0	11 886	1,6	127	2,3	8 858	1,8
15.	3 354	4,1	202 250	3,4	256	2,2	12 895	1,8	107	1,9	5 156	1,0
16.	3 459	4,2	193 096	3,3	281	2,4	15 066	2,1	126	2,3	5 683	1,1
17.	3 556	4,3	210 898	3,6	344	2,9	17 872	2,4	130	2,4	7 664	1,5
18.	3 507	4,3	209 457	3,6	343	2,9	13 893	1,9	106	1,9	3 953	,8
19.	3 292	4,0	195 769	3,3	394	3,3	19 607	2,7	98	1,8	6 735	1,3
20.	12 847	15,6	835 383	14,2	2 249	19,1	92 920	12,7	531	9,6	20 664	4,1
21.	7 927	9,7	581 547	9,9	1 913	16,3	86 530	11,8	426	7,7	14 815	2,9
22.	7 210	8,8	648 962	11,0	2 042	17,3	128 010	17,5	504	9,2	23 164	4,6
23.	3 654	4,5	463 803	7,9	1 099	9,3	107 234	14,6	285	5,2	19 005	3,8
24.	1 413	1,7	326 172	5,5	317	2,7	74 430	10,2	104	1,9	101 753	20,2
	82 100	100,0	5 900 135	100,0	11 771	100,0	732 270	100,0	5 503	100,0	502 548	100,0

TABLEAU 1 : Montant et répartition en pourcents des principales composantes du revenu total net imposable (1000F)

PROVINCE DE BRABANT

ARRONDISSEMENT DE LOUVAIN

CLASSES DU REVENU TOTAL NET IMPOSABLE	Revenu total net imposable				Revenus professionnels			
	Déclarations		Revenus		Déclarations		Revenus	
	Nombre	%	Montant	%	Nombre	%	Montant	%
1. < 100	8 887	5,0	370 971	,3	8 632	4,9	356 430	,3
2. 100 -< 150	4 206	2,4	528 403	,4	3 994	2,2	495 855	,4
3. 150 -< 200	5 047	2,8	889 486	,7	4 882	2,7	844 926	,7
4. 200 -< 250	5 724	3,2	1 286 769	1,1	5 609	3,2	1 233 852	1,0
5. 250 -< 300	7 369	4,1	2 036 956	1,7	7 290	4,1	1 961 886	1,7
6. 300 -< 350	9 935	5,6	3 249 554	2,7	9 879	5,6	3 172 397	2,7
7. 350 -< 400	12 963	7,2	4 865 591	4,1	12 939	7,3	4 805 128	4,1
8. 400 -< 450	13 541	7,6	5 754 226	4,9	13 521	7,6	5 704 765	4,8
9. 450 -< 500	12 577	7,0	5 967 983	5,0	12 553	7,1	5 927 268	5,0
10. 500 -< 550	10 692	6,0	5 606 780	4,7	10 681	6,0	5 581 315	4,7
11. 550 -< 600	9 443	5,3	5 424 613	4,6	9 437	5,3	5 404 445	4,6
12. 600 -< 650	8 433	4,7	5 268 387	4,4	8 429	4,7	5 252 826	4,4
13. 650 -< 700	7 480	4,2	5 046 022	4,3	7 473	4,2	5 030 950	4,3
14. 700 -< 750	6 640	3,7	4 810 587	4,1	6 637	3,7	4 817 923	4,1
15. 750 -< 800	6 323	3,5	4 898 224	4,1	6 314	3,5	4 894 813	4,1
16. 800 -< 850	5 824	3,3	4 802 674	4,0	5 822	3,3	4 811 433	4,1
17. 850 -< 900	5 231	2,9	4 573 171	3,9	5 229	2,9	4 580 794	3,9
18. 900 -< 950	4 762	2,7	4 403 086	3,7	4 757	2,7	4 419 133	3,7
19. 950 -< 1000	4 150	2,3	4 044 286	3,4	4 146	2,3	4 056 102	3,4
20. 1000 -< 1250	13 749	7,7	15 254 979	12,9	13 742	7,7	15 304 570	12,9
21. 1250 -< 1500	6 920	3,9	9 421 607	7,9	6 920	3,9	9 460 290	8,0
22. 1500 -< 2000	5 572	3,1	9 466 268	8,0	5 571	3,1	9 494 482	8,0
23. 2000 -< 3000	2 508	1,4	5 937 001	5,0	2 505	1,4	5 922 200	5,0
24. 3000 & +	996	,6	4 705 550	4,0	995	,6	4 774 577	4,0
T O T A L	178 972	100,0	118 613 174	100,0	177 957	100,0	118 308 360	100,0

DECLARATIONS REVENU NUL : 273 (NON COMPRIS DANS LE TABLEAU)

Montant et répartition en pourcents des principales composantes
du revenu total net imposable (1000F)

TABLEAU 1

P R O V I N C E D E B R A B A N T

A R R O N D I S S E M E N T D E L O U V A I N

C L A S S E S	Revenus de propriétés foncières				Revenus de capitaux et de biens mobiliers				Revenus divers			
	Déclarations		Revenus		Déclarations		Revenus		Déclarations		Revenus	
	Nombre	%	Montant	%	Nombre	%	Montant	%	Nombre	%	Montant	%
1.	232	,4	11 552	,3	278	3,4	8 314	2,0	162	4,0	7 569	2,7
2.	282	,4	13 735	,4	72	,9	3 027	,7	273	6,8	28 240	9,9
3.	660	1,0	27 395	,8	115	1,4	6 358	1,5	248	6,1	29 270	10,3
4.	1 063	1,6	45 205	1,3	135	1,6	8 545	2,1	249	6,2	28 115	9,9
5.	1 373	2,1	74 937	2,1	181	2,2	11 939	2,9	250	6,2	28 293	10,0
6.	1 865	2,9	97 722	2,7	160	1,9	12 995	3,1	244	6,0	24 018	8,4
7.	2 296	3,5	115 455	3,2	97	1,2	6 255	1,5	186	4,6	15 790	5,6
8.	2 665	4,1	127 064	3,5	114	1,4	9 319	2,2	137	3,4	8 597	3,0
9.	3 044	4,7	139 746	3,9	125	1,5	7 707	1,9	119	2,9	11 371	4,0
10.	3 011	4,7	135 716	3,8	126	1,5	7 729	1,9	114	2,8	6 857	2,4
11.	3 133	4,8	141 959	3,9	139	1,7	5 709	1,4	105	2,6	6 083	2,1
12.	3 128	4,8	143 181	4,0	164	2,0	6 897	1,7	81	2,0	5 646	2,0
13.	3 219	5,0	150 624	4,2	168	2,0	6 967	1,7	99	2,5	4 650	1,6
14.	3 096	4,8	135 701	3,8	204	2,5	6 697	1,6	78	1,9	4 134	1,5
15.	3 215	5,0	156 026	4,3	250	3,0	8 255	2,0	78	1,9	5 366	1,9
16.	3 213	5,0	150 401	4,2	252	3,1	10 307	2,5	71	1,8	4 154	1,5
17.	3 022	4,7	147 457	4,1	266	3,2	8 524	2,1	92	2,3	2 562	,9
18.	2 876	4,4	136 586	3,8	313	3,8	10 355	2,5	77	1,9	2 379	,8
19.	2 650	4,1	131 540	3,7	308	3,7	8 028	1,9	74	1,8	2 655	,9
20.	9 013	13,9	507 378	14,1	1 615	19,6	57 862	14,0	343	8,5	11 087	3,9
21.	4 919	7,6	317 437	8,8	1 178	14,3	48 743	11,8	311	7,7	9 958	3,5
22.	4 065	6,3	319 761	8,9	1 184	14,4	64 826	15,6	376	9,3	14 986	5,3
23.	1 919	3,0	240 656	6,7	619	7,5	58 729	14,2	194	4,8	9 153	3,2
24.	793	1,2	135 516	3,8	164	2,0	30 328	7,3	74	1,8	13 383	4,7
	64 752	100,0	3 602 750	100,0	8 227	100,0	414 415	100,0	4 035	100,0	284 316	100,0

TABLEAU 1 : Montant et répartition en pourcents des principales composantes du revenu total net imposable (1000F)

PROVINCE DE BRABANT

ARRONDISSEMENT DE NIVELLES

CLASSES DU REVENU TOTAL NET IMPOSABLE	Revenu total net imposable				Revenus professionnels			
	Déclarations		Revenus		Déclarations		Revenus	
	Nombre	%	Montant	%	Nombre	%	Montant	%
1. < 100	7 422	6,0	305 575	,3	7 208	5,9	288 567	,3
2. 100 -< 150	3 155	2,5	394 407	,4	2 793	2,3	334 638	,4
3. 150 -< 200	3 453	2,8	607 068	,7	3 244	2,6	551 005	,6
4. 200 -< 250	4 012	3,2	903 460	1,0	3 911	3,2	847 158	,9
5. 250 -< 300	5 002	4,0	1 383 192	1,5	4 917	4,0	1 309 679	1,4
6. 300 -< 350	6 682	5,4	2 182 650	2,4	6 648	5,4	2 111 361	2,3
7. 350 -< 400	8 436	6,8	3 161 789	3,4	8 401	6,8	3 086 154	3,4
8. 400 -< 450	8 281	6,7	3 518 091	3,8	8 256	6,7	3 455 583	3,8
9. 450 -< 500	7 354	5,9	3 489 325	3,8	7 331	6,0	3 435 349	3,8
10. 500 -< 550	6 534	5,3	3 429 762	3,7	6 517	5,3	3 374 256	3,7
11. 550 -< 600	5 847	4,7	3 359 571	3,6	5 823	4,7	3 299 374	3,6
12. 600 -< 650	5 129	4,1	3 204 925	3,5	5 115	4,2	3 159 995	3,5
13. 650 -< 700	4 668	3,8	3 149 468	3,4	4 643	3,8	3 103 111	3,4
14. 700 -< 750	4 294	3,5	3 111 587	3,4	4 283	3,5	3 075 026	3,4
15. 750 -< 800	3 847	3,1	2 979 970	3,2	3 837	3,1	2 958 170	3,2
16. 800 -< 850	3 457	2,8	2 852 356	3,1	3 453	2,8	2 829 112	3,1
17. 850 -< 900	3 418	2,8	2 989 098	3,2	3 412	2,8	2 963 574	3,2
18. 900 -< 950	3 007	2,4	2 779 801	3,0	3 004	2,4	2 771 801	3,0
19. 950 -< 1000	2 822	2,3	2 750 184	3,0	2 817	2,3	2 742 672	3,0
20. 1000 -< 1250	10 077	8,1	11 234 014	12,2	10 064	8,2	11 225 229	12,3
21. 1250 -< 1500	6 362	5,1	8 686 257	9,4	6 358	5,2	8 714 138	9,5
22. 1500 -< 2000	6 248	5,0	10 672 805	11,6	6 246	5,1	10 698 248	11,7
23. 2000 -< 3000	3 400	2,7	8 064 415	8,7	3 398	2,8	8 098 817	8,9
24. 3000 & +	1 361	1,1	6 964 239	7,6	1 360	1,1	7 058 308	7,7
T O T A L	124 268	100,0	92 174 009	100,0	123 039	100,0	91 491 325	100,0

DECLARATIONS REVENU NUL : 245 (NON COMPRIS DANS LE TABLEAU)

Montant et répartition en pourcents des principales composantes
du revenu total net imposable (1000F)

TABLEAU 1

PROVINCE DE BRABANT

ARRONDISSEMENT DE NIVELLES

C L A S S E S	Revenus de propriétés foncières				Revenus de capitaux et de biens mobiliers				Revenus divers			
	Déclarations		Revenus		Déclarations		Revenus		Déclarations		Revenus	
	Nombre	%	Montant	%	Nombre	%	Montant	%	Nombre	%	Montant	%
1.	252	,5	16 964	,5	182	2,6	5 365	,9	273	6,6	13 046	3,4
2.	253	,5	15 492	,4	73	1,1	5 169	,9	488	11,8	52 824	13,8
3.	605	1,2	32 533	,9	108	1,6	7 012	1,2	295	7,1	37 993	9,9
4.	871	1,7	44 032	1,2	132	1,9	9 533	1,6	232	5,6	27 937	7,3
5.	1 130	2,3	69 739	1,9	175	2,5	13 261	2,3	222	5,4	27 648	7,2
6.	1 516	3,0	90 099	2,5	165	2,4	13 274	2,3	247	6,0	21 808	5,7
7.	1 827	3,6	103 805	2,9	116	1,7	16 343	2,8	176	4,2	18 344	4,8
8.	2 022	4,0	111 421	3,1	105	1,5	12 273	2,1	132	3,2	16 857	4,4
9.	2 042	4,1	114 940	3,2	82	1,2	8 914	1,5	118	2,8	13 787	3,6
10.	2 116	4,2	129 484	3,6	84	1,2	6 210	1,1	97	2,3	9 973	2,6
11.	2 051	4,1	129 518	3,6	99	1,4	13 643	2,3	122	2,9	10 330	2,7
12.	2 085	4,2	127 433	3,5	91	1,3	9 829	1,7	100	2,4	9 615	2,5
13.	1 951	3,9	126 238	3,5	143	2,1	15 706	2,7	88	2,1	8 577	2,2
14.	2 066	4,1	131 361	3,7	112	1,6	10 408	1,8	69	1,7	4 476	1,2
15.	1 995	4,0	119 510	3,3	132	1,9	9 441	1,6	75	1,8	6 198	1,6
16.	1 868	3,7	121 153	3,4	141	2,1	7 858	1,3	73	1,8	4 526	1,2
17.	1 978	3,9	127 211	3,5	166	2,4	14 028	2,4	56	1,3	3 255	,9
18.	1 793	3,6	107 978	3,0	152	2,2	10 197	1,7	73	1,8	3 737	1,0
19.	1 741	3,5	109 973	3,1	187	2,7	8 832	1,5	62	1,5	3 830	1,0
20.	6 738	13,4	452 398	12,6	983	14,3	59 086	10,1	307	7,4	17 001	4,4
21.	4 626	9,2	337 988	9,4	961	14,0	49 794	8,5	238	5,7	10 080	2,6
22.	4 806	9,6	435 230	12,1	1 301	18,9	81 613	14,0	338	8,1	16 257	4,3
23.	2 752	5,5	311 896	8,7	886	12,9	81 997	14,1	202	4,9	13 575	3,5
24.	1 121	2,2	223 309	6,2	299	4,3	113 400	19,4	66	1,6	30 767	8,0
	50 205	100,0	3 589 705	100,0	6 875	100,0	583 186	100,0	4 149	100,0	382 441	100,0

TABLEAU 1 : Montant et répartition en pourcents des principales composantes du revenu total net imposable (1000F)

P R O V I N C E D E H A I N A U T

A R R O N D I S S E M E N T D ' A T H

CLASSES DU REVENU TOTAL NET IMPOSABLE	Revenu total net imposable				Revenus professionnels			
	Déclarations		Revenus		Déclarations		Revenus	
	Nombre	%	Montant	%	Nombre	%	Montant	%
1. < 100	1 390	4,5	61 919	,3	1 364	4,5	61 292	,3
2. 100 -< 150	915	3,0	113 478	,6	886	2,9	108 568	,6
3. 150 -< 200	1 043	3,4	184 630	1,0	1 026	3,3	177 781	1,0
4. 200 -< 250	1 236	4,0	277 698	1,5	1 224	4,0	266 762	1,5
5. 250 -< 300	1 610	5,2	445 991	2,5	1 600	5,2	432 818	2,4
6. 300 -< 350	2 091	6,8	682 451	3,8	2 087	6,8	672 039	3,7
7. 350 -< 400	2 602	8,5	977 785	5,4	2 599	8,5	968 806	5,4
8. 400 -< 450	2 601	8,5	1 104 489	6,1	2 599	8,5	1 101 037	6,1
9. 450 -< 500	2 341	7,6	1 112 022	6,1	2 340	7,6	1 109 649	6,1
10. 500 -< 550	2 009	6,5	1 054 163	5,8	2 008	6,6	1 051 658	5,8
11. 550 -< 600	1 628	5,3	936 097	5,2	1 626	5,3	933 254	5,2
12. 600 -< 650	1 339	4,4	836 223	4,6	1 337	4,4	836 012	4,6
13. 650 -< 700	1 187	3,9	800 224	4,4	1 187	3,9	800 057	4,4
14. 700 -< 750	1 076	3,5	779 992	4,3	1 076	3,5	779 430	4,3
15. 750 -< 800	969	3,2	750 506	4,1	968	3,2	749 321	4,2
16. 800 -< 850	895	2,9	738 378	4,1	894	2,9	738 636	4,1
17. 850 -< 900	887	2,9	775 841	4,3	887	2,9	780 461	4,3
18. 900 -< 950	667	2,2	616 445	3,4	667	2,2	618 001	3,4
19. 950 -< 1000	620	2,0	603 970	3,3	620	2,0	606 506	3,4
20. 1000 -< 1250	1 780	5,8	1 970 066	10,9	1 779	5,8	1 976 165	10,9
21. 1250 -< 1500	895	2,9	1 218 785	6,7	895	2,9	1 225 334	6,8
22. 1500 -< 2000	632	2,1	1 075 762	5,9	632	2,1	1 073 245	5,9
23. 2000 -< 3000	226	,7	536 849	3,0	226	,7	532 752	3,0
24. 3000 & +	102	,3	451 411	2,5	102	,3	455 871	2,5
T O T A L	30 741	100,0	18 105 175	100,0	30 629	100,0	18 055 455	100,0

DECLARATIONS REVENU NUL : 91 (NON COMPRIS DANS LE TABLEAU)

Montant et répartition en pourcents des principales composantes
du revenu total net imposable (1000F)

TABLEAU 1

PROVINCE DE HAINAUT

ARRONDISSEMENT D'ATH

C L A S S E S	Revenus de propriétés foncières				Revenus de capitaux et de biens mobiliers				Revenus divers			
	Déclarations		Revenus		Déclarations		Revenus		Déclarations		Revenus	
	Nombre	%	Montant	%	Nombre	%	Montant	%	Nombre	%	Montant	%
1.	76	,7	2 169	,5	16	2,0	502	1,0	24	6,3	1 020	3,2
2.	82	,7	3 728	,9	9	1,1	362	,7	34	9,0	3 234	10,1
3.	262	2,3	6 224	1,5	16	2,0	816	1,6	22	5,8	2 686	8,4
4.	359	3,2	12 335	3,0	21	2,6	999	2,0	23	6,1	2 597	8,1
5.	430	3,8	14 756	3,6	37	4,5	2 266	4,6	31	8,2	2 525	7,9
6.	488	4,3	15 723	3,8	39	4,8	2 699	5,5	51	13,5	3 974	12,4
7.	558	4,9	18 103	4,4	17	2,1	1 635	3,3	23	6,1	2 408	7,5
8.	624	5,5	18 109	4,4	15	1,8	1 444	2,9	8	2,1	404	1,3
9.	658	5,8	17 142	4,2	12	1,5	1 208	2,4	8	2,1	393	1,2
10.	646	5,7	19 915	4,9	16	2,0	1 318	2,7	11	2,9	946	3,0
11.	575	5,1	17 367	4,2	11	1,3	1 722	3,5	14	3,7	608	1,9
12.	524	4,6	14 990	3,7	16	2,0	1 387	2,8	8	2,1	940	2,9
13.	532	4,7	15 444	3,8	17	2,1	740	1,5	14	3,7	704	2,2
14.	516	4,5	15 867	3,9	20	2,5	1 567	3,2	6	1,6	230	,7
15.	544	4,8	17 972	4,4	25	3,1	1 924	3,9	9	2,4	219	,7
16.	541	4,8	16 926	4,1	24	2,9	837	1,7	8	2,1	279	,9
17.	535	4,7	15 857	3,9	30	3,7	886	1,8	4	1,1	87	,3
18.	424	3,7	12 848	3,1	19	2,3	482	1,0	6	1,6	48	,2
19.	394	3,5	12 786	3,1	31	3,8	983	2,0	5	1,3	79	,2
20.	1 209	10,6	43 297	10,6	149	18,3	7 451	15,1	24	6,3	996	3,1
21.	658	5,8	28 355	6,9	109	13,4	7 380	14,9	17	4,5	285	,9
22.	473	4,2	34 193	8,3	107	13,1	7 653	15,5	21	5,6	158	,5
23.	185	1,6	23 671	5,8	40	4,9	2 004	4,0	2	,5	222	,7
24.	82	,7	12 143	3,0	19	2,3	1 232	2,5	5	1,3	6 957	21,7
	11 375	100,0	409 920	100,0	815	100,0	49 497	100,0	378	100,0	31 999	100,0

TABLEAU 1 : Montant et répartition en pourcents des principales composantes du revenu total net imposable (1000F)

PROVINCE DE HAINAUT

ARRONDISSEMENT DE CHARLEROI

CLASSES DU REVENU TOTAL NET IMPOSABLE	Revenu total net imposable				Revenus professionnels			
	Déclarations		Revenus		Déclarations		Revenus	
	Nombre	%	Montant	%	Nombre	%	Montant	%
1. < 100	7 922	4,6	357 619	,4	7 793	4,5	350 031	,3
2. 100 -< 150	5 607	3,3	690 922	,7	5 456	3,2	665 838	,7
3. 150 -< 200	5 072	2,9	892 329	,9	4 948	2,9	859 837	,9
4. 200 -< 250	5 853	3,4	1 315 964	1,3	5 794	3,4	1 278 026	1,3
5. 250 -< 300	8 678	5,0	2 399 182	2,4	8 635	5,0	2 348 526	2,3
6. 300 -< 350	11 242	6,5	3 674 124	3,6	11 221	6,5	3 618 081	3,6
7. 350 -< 400	14 242	8,3	5 340 835	5,3	14 225	8,3	5 291 926	5,3
8. 400 -< 450	15 085	8,8	6 418 949	6,4	15 073	8,8	6 384 439	6,4
9. 450 -< 500	14 031	8,2	6 655 759	6,6	14 019	8,2	6 618 443	6,6
10. 500 -< 550	11 739	6,8	6 156 364	6,1	11 725	6,8	6 126 540	6,1
11. 550 -< 600	10 123	5,9	5 813 852	5,8	10 117	5,9	5 787 895	5,8
12. 600 -< 650	8 462	4,9	5 282 636	5,2	8 460	4,9	5 259 001	5,2
13. 650 -< 700	7 230	4,2	4 872 153	4,8	7 228	4,2	4 857 873	4,8
14. 700 -< 750	6 390	3,7	4 628 715	4,6	6 387	3,7	4 613 008	4,6
15. 750 -< 800	5 312	3,1	4 114 786	4,1	5 306	3,1	4 103 603	4,1
16. 800 -< 850	4 569	2,7	3 767 929	3,7	4 567	2,7	3 752 391	3,7
17. 850 -< 900	4 035	2,3	3 529 906	3,5	4 031	2,4	3 526 614	3,5
18. 900 -< 950	3 626	2,1	3 353 302	3,3	3 626	2,1	3 348 365	3,3
19. 950 -< 1000	3 167	1,8	3 085 951	3,1	3 166	1,8	3 081 673	3,1
20. 1000 -< 1250	9 926	5,8	10 999 461	10,9	9 917	5,8	10 977 612	11,0
21. 1250 -< 1500	4 639	2,7	6 313 620	6,3	4 636	2,7	6 301 954	6,3
22. 1500 -< 2000	3 183	1,9	5 381 023	5,3	3 181	1,9	5 364 997	5,4
23. 2000 -< 3000	1 376	,8	3 263 007	3,2	1 374	,8	3 246 615	3,2
24. 3000 & +	498	,3	2 421 879	2,4	497	,3	2 427 191	2,4
T O T A L	172 007	100,0	100 730 267	100,0	171 382	100,0	100 190 479	100,0

DECLARATIONS REVENU NUL : 300 (NON COMPRIS DANS LE TABLEAU)

Montant et répartition en pourcents des principales composantes
du revenu total net imposable (1000F)

TABLEAU 1

PROVINCE DE HAINAUT

ARRONDISSEMENT DE CHARLEROI

C L A S S E S	Revenus de propriétés foncières				Revenus de capitaux et de biens mobiliers				Revenus divers			
	Déclarations		Revenus		Déclarations		Revenus		Déclarations		Revenus	
	Nombre	%	Montant	%	Nombre	%	Montant	%	Nombre	%	Montant	%
1.	249	,5	8 614	,4	62	2,0	1 578	,9	133	6,0	6 023	3,5
2.	304	,6	13 986	,6	40	1,3	3 421	2,0	195	8,8	18 896	10,9
3.	512	,9	25 313	1,1	63	2,0	2 884	1,7	175	7,9	21 332	12,3
4.	824	1,5	36 894	1,6	95	3,0	4 850	2,8	158	7,1	16 464	9,5
5.	1 243	2,3	56 006	2,4	143	4,5	8 635	4,9	192	8,6	16 818	9,7
6.	1 955	3,6	86 107	3,7	132	4,2	9 803	5,6	208	9,3	15 713	9,0
7.	2 517	4,6	89 010	3,8	77	2,4	6 151	3,5	142	6,4	12 264	7,0
8.	3 216	5,9	106 545	4,6	66	2,1	3 300	1,9	88	4,0	7 018	4,0
9.	3 499	6,4	115 845	5,0	70	2,2	4 084	2,3	91	4,1	7 684	4,4
10.	3 530	6,5	114 702	4,9	58	1,8	6 313	3,6	72	3,2	4 801	2,8
11.	3 384	6,2	109 846	4,7	60	1,9	4 269	2,4	67	3,0	6 635	3,8
12.	3 224	5,9	110 348	4,7	72	2,3	3 727	2,1	54	2,4	3 170	1,8
13.	3 054	5,6	104 357	4,5	65	2,1	1 383	,8	41	1,8	2 620	1,5
14.	2 920	5,3	103 984	4,5	93	2,9	2 769	1,6	47	2,1	1 464	,8
15.	2 562	4,7	88 797	3,8	82	2,6	3 925	2,2	48	2,2	3 421	2,0
16.	2 323	4,3	87 503	3,8	83	2,6	5 899	3,4	39	1,8	1 515	,9
17.	2 157	4,0	76 420	3,3	82	2,6	3 551	2,0	35	1,6	880	,5
18.	2 035	3,7	73 735	3,2	98	3,1	4 858	2,8	46	2,1	1 858	1,1
19.	1 852	3,4	71 662	3,1	97	3,1	3 287	1,9	25	1,1	1 740	1,0
20.	6 325	11,6	281 982	12,1	528	16,7	21 830	12,5	120	5,4	5 172	3,0
21.	3 208	5,9	182 612	7,8	430	13,6	18 314	10,5	99	4,4	4 054	2,3
22.	2 292	4,2	174 834	7,5	389	12,3	21 665	12,4	94	4,2	3 433	2,0
23.	1 031	1,9	132 716	5,7	212	6,7	19 169	11,0	42	1,9	2 618	1,5
24.	389	,7	79 204	3,4	62	2,0	8 958	5,1	16	,7	8 530	4,9
	54 605	100,0	2 331 022	100,0	3 159	100,0	174 623	100,0	2 227	100,0	174 123	100,0

TABLEAU 1 : Montant et répartition en pourcents des principales composantes du revenu total net imposable (1000F)

PROVINCE DE HAINAUT

ARRONDISSEMENT DE MONS

CLASSES DU REVENU TOTAL NET IMPOSABLE	Revenu total net imposable				Revenus professionnels			
	Déclarations		Revenus		Déclarations		Revenus	
	Nombre	%	Montant	%	Nombre	%	Montant	%
1. < 100	4 847	4,8	214 033	,4	4 724	4,7	205 965	,4
2. 100 -< 150	3 383	3,4	417 565	,7	3 292	3,3	402 827	,7
3. 150 -< 200	3 018	3,0	531 982	,9	2 964	3,0	516 914	,9
4. 200 -< 250	3 686	3,7	827 785	1,4	3 645	3,6	802 493	1,4
5. 250 -< 300	5 433	5,4	1 501 262	2,5	5 413	5,4	1 473 852	2,5
6. 300 -< 350	7 043	7,0	2 298 765	3,9	7 024	7,0	2 269 999	3,9
7. 350 -< 400	8 208	8,2	3 079 845	5,2	8 201	8,2	3 056 802	5,2
8. 400 -< 450	8 263	8,2	3 510 343	6,0	8 255	8,2	3 492 760	5,9
9. 450 -< 500	7 427	7,4	3 524 474	6,0	7 422	7,4	3 507 473	6,0
10. 500 -< 550	6 639	6,6	3 484 192	5,9	6 635	6,6	3 470 580	5,9
11. 550 -< 600	5 700	5,7	3 273 302	5,6	5 699	5,7	3 261 808	5,6
12. 600 -< 650	4 935	4,9	3 084 062	5,2	4 933	4,9	3 079 281	5,2
13. 650 -< 700	4 308	4,3	2 906 337	4,9	4 307	4,3	2 901 894	4,9
14. 700 -< 750	3 707	3,7	2 685 503	4,6	3 705	3,7	2 681 261	4,6
15. 750 -< 800	3 190	3,2	2 470 127	4,2	3 190	3,2	2 464 647	4,2
16. 800 -< 850	2 772	2,8	2 284 610	3,9	2 772	2,8	2 281 931	3,9
17. 850 -< 900	2 447	2,4	2 139 402	3,6	2 446	2,4	2 139 714	3,6
18. 900 -< 950	2 145	2,1	1 981 700	3,4	2 145	2,1	1 983 147	3,4
19. 950 -< 1000	1 804	1,8	1 757 476	3,0	1 803	1,8	1 755 470	3,0
20. 1000 -< 1250	5 850	5,8	6 494 781	11,0	5 846	5,8	6 506 342	11,1
21. 1250 -< 1500	2 759	2,7	3 754 632	6,4	2 759	2,8	3 760 284	6,4
22. 1500 -< 2000	2 072	2,1	3 514 223	6,0	2 072	2,1	3 518 181	6,0
23. 2000 -< 3000	794	,8	1 866 823	3,2	794	,8	1 871 064	3,2
24. 3000 & +	267	,3	1 290 748	2,2	266	,3	1 299 071	2,2
T O T A L	100 697	100,0	58 893 972	100,0	100 312	100,0	58 703 760	100,0

DECLARATIONS REVENU NUL : 192 (NON COMPRIS DANS LE TABLEAU)

Montant et répartition en pourcents des principales composantes
du revenu total net imposable (1000F)

TABLEAU 1

P R O V I N C E D E H A I N A U T

A R R O N D I S S E M E N T D E M O N S

C L A S S E S	Revenus de propriétés foncières				Revenus de capitaux et de biens mobiliers				Revenus divers			
	Déclarations		Revenus		Déclarations		Revenus		Déclarations		Revenus	
	Nombre	%	Montant	%	Nombre	%	Montant	%	Nombre	%	Montant	%
1.	133	,4	5 121	,4	36	1,8	1 172	1,1	113	8,5	5 911	5,6
2.	191	,6	6 658	,6	29	1,5	1 760	1,7	116	8,7	12 006	11,4
3.	326	1,0	11 677	1,0	34	1,7	1 773	1,7	95	7,1	11 488	10,9
4.	537	1,7	20 216	1,7	82	4,1	4 799	4,5	98	7,4	11 334	10,7
5.	711	2,3	33 819	2,8	77	3,9	5 045	4,8	75	5,6	6 182	5,8
6.	1 157	3,7	40 801	3,4	68	3,4	4 738	4,5	104	7,8	9 543	9,0
7.	1 393	4,4	47 423	3,9	40	2,0	2 873	2,7	70	5,3	6 144	5,8
8.	1 583	5,0	53 997	4,5	29	1,5	2 678	2,5	57	4,3	3 616	3,4
9.	1 755	5,6	58 048	4,8	43	2,2	6 049	5,7	46	3,5	2 271	2,1
10.	1 943	6,2	60 751	5,0	36	1,8	2 327	2,2	34	2,6	2 274	2,2
11.	1 842	5,9	60 795	5,0	31	1,6	982	,9	33	2,5	2 682	2,5
12.	1 829	5,8	50 836	4,2	34	1,7	2 429	2,3	36	2,7	1 589	1,5
13.	1 752	5,6	52 436	4,3	35	1,8	1 637	1,6	39	2,9	1 752	1,7
14.	1 651	5,2	50 353	4,2	44	2,2	3 327	3,2	35	2,6	1 914	1,8
15.	1 555	4,9	53 844	4,5	41	2,1	1 704	1,6	35	2,6	1 848	1,7
16.	1 374	4,4	46 956	3,9	60	3,0	1 946	1,8	23	1,7	538	,5
17.	1 288	4,1	40 793	3,4	60	3,0	2 672	2,5	26	2,0	2 170	2,1
18.	1 246	4,0	40 396	3,3	53	2,7	1 765	1,7	19	1,4	284	,3
19.	1 121	3,6	45 165	3,7	67	3,4	2 050	1,9	13	1,0	550	,5
20.	3 802	12,1	146 328	12,1	363	18,3	16 438	15,6	98	7,4	3 145	3,0
21.	1 965	6,2	96 213	8,0	288	14,5	12 711	12,0	54	4,1	2 188	2,1
22.	1 524	4,8	96 431	8,0	262	13,2	11 186	10,6	69	5,2	4 098	3,9
23.	589	1,9	51 397	4,3	126	6,4	9 623	9,1	32	2,4	4 072	3,9
24.	220	,7	38 439	3,2	42	2,1	3 892	3,7	9	,7	8 124	7,7
	31 487	100,0	1 208 893	100,0	1 980	100,0	105 576	100,0	1 329	100,0	105 723	100,0

TABLEAU 1 : Montant et répartition en pourcents des principales composantes du revenu total net imposable (1000F)

PROVINCE DE HAINAUT

ARRONDISSEMENT DE MOUSCRON

CLASSES DU REVENU TOTAL NET IMPOSABLE	Revenu total net imposable				Revenus professionnels			
	Déclarations		Revenus		Déclarations		Revenus	
	Nombre	%	Montant	%	Nombre	%	Montant	%
1. < 100	1 303	4,4	55 604	,3	1 285	4,3	54 681	,3
2. 100 -< 150	739	2,5	91 710	,5	718	2,4	87 751	,5
3. 150 -< 200	916	3,1	161 356	1,0	907	3,1	157 248	,9
4. 200 -< 250	1 121	3,8	251 872	1,5	1 113	3,8	242 410	1,4
5. 250 -< 300	1 440	4,9	397 869	2,3	1 437	4,9	386 598	2,3
6. 300 -< 350	2 035	6,9	668 009	3,9	2 033	6,9	657 066	3,9
7. 350 -< 400	2 919	9,8	1 093 434	6,5	2 916	9,9	1 085 123	6,4
8. 400 -< 450	2 651	8,9	1 125 825	6,6	2 646	8,9	1 121 632	6,6
9. 450 -< 500	2 229	7,5	1 057 721	6,2	2 228	7,5	1 054 969	6,2
10. 500 -< 550	1 957	6,6	1 026 407	6,1	1 956	6,6	1 021 921	6,1
11. 550 -< 600	1 683	5,7	966 174	5,7	1 682	5,7	962 531	5,7
12. 600 -< 650	1 462	4,9	912 730	5,4	1 460	4,9	908 528	5,4
13. 650 -< 700	1 285	4,3	865 807	5,1	1 285	4,3	865 905	5,1
14. 700 -< 750	1 165	3,9	843 976	5,0	1 165	3,9	840 393	5,0
15. 750 -< 800	1 049	3,5	812 571	4,8	1 049	3,5	814 088	4,8
16. 800 -< 850	1 024	3,5	845 090	5,0	1 024	3,5	846 804	5,0
17. 850 -< 900	842	2,8	735 896	4,3	841	2,8	737 010	4,4
18. 900 -< 950	668	2,3	617 627	3,6	668	2,3	616 864	3,7
19. 950 -< 1000	507	1,7	493 478	2,9	507	1,7	495 131	2,9
20. 1000 -< 1250	1 457	4,9	1 610 786	9,5	1 457	4,9	1 613 413	9,6
21. 1250 -< 1500	591	2,0	802 171	4,7	590	2,0	804 265	4,8
22. 1500 -< 2000	378	1,3	636 018	3,8	378	1,3	635 304	3,8
23. 2000 -< 3000	143	,5	343 074	2,0	143	,5	342 041	2,0
24. 3000 & +	81	,3	520 607	3,1	81	,3	528 480	3,1
T O T A L	29 645	100,0	16 935 812	100,0	29 569	100,0	16 880 156	100,0

DECLARATIONS REVENU NUL : 47 (NON COMPRIS DANS LE TABLEAU)

Montant et répartition en pourcents des principales composantes
du revenu total net imposable (1000F)

TABLEAU 1

PROVINCE DE HAINAUT

ARRONDISSEMENT DE MOUSCRON

C L A S S E S	Revenus de propriétés foncières				Revenus de capitaux et de biens mobiliers				Revenus divers			
	Déclarations		Revenus		Déclarations		Revenus		Déclarations		Revenus	
	Nombre	%	Montant	%	Nombre	%	Montant	%	Nombre	%	Montant	%
1.	31	,3	637	,2	23	3,3	743	2,3	12	4,4	471	2,6
2.	58	,6	2 448	,7	13	1,8	976	3,0	22	8,1	1 893	10,6
3.	121	1,3	4 457	1,2	19	2,7	450	1,4	19	7,0	2 059	11,5
4.	225	2,4	9 974	2,7	33	4,7	1765	5,4	17	6,2	1 887	10,5
5.	292	3,1	14 507	3,9	35	5,0	2 378	7,2	18	6,6	1 251	7,0
6.	356	3,8	16 326	4,4	29	4,1	2 254	6,9	22	8,1	1 568	8,8
7.	448	4,8	16 071	4,3	14	2,0	622	1,9	25	9,2	2 574	14,4
8.	493	5,3	19 451	5,2	17	2,4	1 110	3,4	6	2,2	202	1,1
9.	535	5,7	16 206	4,3	11	1,6	647	2,0	5	1,8	419	2,3
10.	531	5,7	21 652	5,8	15	2,1	912	2,8	9	3,3	326	1,8
11.	501	5,3	17 568	4,7	14	2,0	742	2,3	9	3,3	669	3,7
12.	516	5,5	17 625	4,7	24	3,4	1 544	4,7	8	2,9	721	4,0
13.	508	5,4	15 640	4,2	10	1,4	404	1,2	7	2,6	449	2,5
14.	548	5,8	19 326	5,2	23	3,3	1 097	3,3	8	2,9	439	2,5
15.	545	5,8	14 895	4,0	39	5,5	1 260	3,8	12	4,4	376	2,1
16.	592	6,3	15 419	4,1	33	4,7	1 442	4,4	9	3,3	329	1,8
17.	501	5,3	15 414	4,1	25	3,6	734	2,2	9	3,3	144	,8
18.	407	4,3	14 572	3,9	28	4,0	776	2,4	4	1,5	131	,7
19.	333	3,5	11 583	3,1	25	3,6	1 155	3,5	5	1,8	160	,9
20.	961	10,2	39 659	10,6	120	17,1	3 572	10,9	21	7,7	783	4,4
21.	439	4,7	23 431	6,3	74	10,5	2 858	8,7	17	6,2	858	4,8
22.	271	2,9	21 275	5,7	44	6,3	2 615	8,0	5	1,8	77	,4
23.	113	1,2	16 738	4,5	21	3,0	1 949	5,9	2	,7	9	,1
24.	62	,7	9 428	2,5	14	2,0	843	2,6	2	,7	93	,5
	9 387	100,0	374 302	100,0	703	100,0	32 848	100,0	273	100,0	17 888	100,0

TABLEAU 1 : Montant et répartition en pourcents des principales composantes du revenu total net imposable (1000F)

PROVINCE DE HAINAUT

ARRONDISSEMENT DE SOIGNIES

CLASSES DU REVENU TOTAL NET IMPOSABLE	Revenu total net imposable				Revenus professionnels			
	Déclarations		Revenus		Déclarations		Revenus	
	Nombre	%	Montant	%	Nombre	%	Montant	%
1. < 100	3 575	5,1	151 681	,4	3 496	5,0	145 653	,4
2. 100 -< 150	2 196	3,1	270 147	,6	2 129	3,0	260 821	,6
3. 150 -< 200	2 237	3,2	395 290	,9	2 198	3,1	382 671	,9
4. 200 -< 250	2 632	3,7	590 513	1,4	2 614	3,7	573 139	1,4
5. 250 -< 300	4 048	5,8	1 118 485	2,7	4 032	5,8	1 095 938	2,6
6. 300 -< 350	4 933	7,0	1 609 935	3,9	4 924	7,0	1 580 468	3,8
7. 350 -< 400	5 727	8,1	2 146 618	5,2	5 721	8,2	2 122 160	5,1
8. 400 -< 450	5 623	8,0	2 388 153	5,7	5 621	8,0	2 371 115	5,7
9. 450 -< 500	4 859	6,9	2 306 145	5,5	4 857	6,9	2 291 422	5,5
10. 500 -< 550	4 480	6,4	2 348 758	5,6	4 479	6,4	2 341 861	5,6
11. 550 -< 600	3 731	5,3	2 141 958	5,1	3 728	5,3	2 130 107	5,1
12. 600 -< 650	3 271	4,7	2 042 120	4,9	3 271	4,7	2 032 220	4,9
13. 650 -< 700	2 825	4,0	1 905 262	4,6	2 822	4,0	1 895 848	4,6
14. 700 -< 750	2 575	3,7	1 866 518	4,5	2 574	3,7	1 859 077	4,5
15. 750 -< 800	2 195	3,1	1 700 913	4,1	2 193	3,1	1 697 582	4,1
16. 800 -< 850	1 929	2,7	1 591 093	3,8	1 928	2,8	1 588 817	3,8
17. 850 -< 900	1 789	2,5	1 564 267	3,8	1 788	2,6	1 565 718	3,8
18. 900 -< 950	1 525	2,2	1 410 113	3,4	1 525	2,2	1 412 765	3,4
19. 950 -< 1000	1 365	1,9	1 330 061	3,2	1 365	1,9	1 328 518	3,2
20. 1000 -< 1250	4 234	6,0	4 690 255	11,3	4 232	6,0	4 691 633	11,3
21. 1250 -< 1500	2 100	3,0	2 861 952	6,9	2 100	3,0	2 869 095	6,9
22. 1500 -< 2000	1 610	2,3	2 725 222	6,5	1 610	2,3	2 722 482	6,6
23. 2000 -< 3000	627	,9	1 485 872	3,6	627	,9	1 476 425	3,6
24. 3000 & +	228	,3	1 011 649	2,4	228	,3	1 028 163	2,5
T O T A L	70 314	100,0	41 652 980	100,0	70 062	100,0	41 463 698	100,0

DECLARATIONS REVENU NUL : 108 (NON COMPRIS DANS LE TABLEAU)

Montant et répartition en pourcents des principales composantes
du revenu total net imposable (1000F)

TABLEAU 1

PROVINCE DE HAINAUT

ARRONDISSEMENT DE SOIGNIES

C L A S S E S	Revenus de propriétés foncières				Revenus de capitaux et de biens mobiliers				Revenus divers			
	Déclarations		Revenus		Déclarations		Revenus		Déclarations		Revenus	
	Nombre	%	Montant	%	Nombre	%	Montant	%	Nombre	%	Montant	%
1.	137	,6	3 943	,4	57	2,7	1 295	1,2	90	7,6	4 349	6,0
2.	122	,5	3 705	,4	14	,7	802	,8	87	7,4	8 854	12,3
3.	295	1,2	10 259	1,0	38	1,8	1 602	1,5	70	5,9	7 354	10,2
4.	480	2,0	17 924	1,8	71	3,3	4 284	4,1	61	5,2	5 018	7,0
5.	575	2,4	26 631	2,7	78	3,6	3 979	3,8	66	5,6	4 865	6,7
6.	981	4,2	39 503	4,0	74	3,5	5 034	4,8	91	7,7	6 710	9,3
7.	1 120	4,7	42 717	4,3	33	1,5	2 437	2,3	71	6,0	5 449	7,6
8.	1 265	5,4	43 439	4,4	41	1,9	2 237	2,1	57	4,8	4 152	5,8
9.	1 265	5,4	46 609	4,7	27	1,3	1 685	1,6	47	4,0	2 032	2,8
10.	1 275	5,4	41 458	4,2	34	1,6	1 785	1,7	49	4,1	4 319	6,0
11.	1 260	5,3	44 591	4,5	41	1,9	2 321	2,2	35	3,0	1 667	2,3
12.	1 308	5,5	46 979	4,7	39	1,8	1 079	1,0	40	3,4	1 651	2,3
13.	1 210	5,1	44 346	4,5	38	1,8	2 303	2,2	41	3,5	1 914	2,7
14.	1 201	5,1	43 195	4,3	54	2,5	2 866	2,7	29	2,5	2 129	3,0
15.	1 085	4,6	38 925	3,9	51	2,4	2 537	2,4	17	1,4	1 610	2,2
16.	1 055	4,5	35 990	3,6	71	3,3	2 821	2,7	27	2,3	1 913	2,7
17.	1 030	4,4	34 904	3,5	70	3,3	2 194	2,1	22	1,9	441	,6
18.	914	3,9	30 915	3,1	58	2,7	1 727	1,6	21	1,8	412	,6
19.	846	3,6	34 646	3,5	73	3,4	3 117	3,0	21	1,8	359	,5
20.	2 824	12,0	120 512	12,1	397	18,5	16 151	15,3	91	7,7	2 189	3,0
21.	1 518	6,4	75 595	7,6	313	14,6	13 350	12,6	61	5,2	1 791	2,5
22.	1 198	5,1	81 845	8,2	311	14,5	17 294	16,4	62	5,2	2 223	3,1
23.	459	1,9	55 077	5,5	123	5,7	8 752	8,3	22	1,9	521	,7
24.	178	,8	31 914	3,2	38	1,8	3 979	3,8	5	,4	217	,3
	23 601	100,0	995 622	100,0	2 144	100,0	105 631	100,0	1 183	100,0	72 139	100,0

TABLEAU 1 : Montant et répartition en pourcents des principales composantes du revenu total net imposable (1000F)

PROVINCE DE HAINAUT

ARRONDISSEMENT DE THUIN

CLASSES DU REVENU TOTAL NET IMPOSABLE	Revenu total net imposable				Revenus professionnels			
	Déclarations		Revenus		Déclarations		Revenus	
	Nombre	%	Montant	%	Nombre	%	Montant	%
1. < 100	2 605	4,6	120 088	,4	2 562	4,5	116 956	,4
2. 100 -< 150	1 943	3,4	238 323	,7	1 897	3,3	231 419	,7
3. 150 -< 200	1 779	3,1	313 855	1,0	1 745	3,1	301 472	,9
4. 200 -< 250	2 147	3,8	484 046	1,5	2 133	3,8	467 082	1,4
5. 250 -< 300	3 079	5,4	849 428	2,6	3 070	5,4	828 926	2,5
6. 300 -< 350	3 915	6,9	1 279 873	3,9	3 906	6,9	1 256 437	3,8
7. 350 -< 400	4 734	8,3	1 777 891	5,4	4 727	8,3	1 759 403	5,4
8. 400 -< 450	4 762	8,4	2 022 197	6,1	4 756	8,4	2 004 215	6,1
9. 450 -< 500	4 315	7,6	2 047 479	6,2	4 314	7,6	2 035 934	6,2
10. 500 -< 550	3 849	6,8	2 018 939	6,1	3 846	6,8	2 010 259	6,1
11. 550 -< 600	3 367	5,9	1 933 800	5,9	3 366	5,9	1 927 993	5,9
12. 600 -< 650	2 684	4,7	1 676 280	5,1	2 683	4,7	1 669 523	5,1
13. 650 -< 700	2 364	4,2	1 594 013	4,8	2 363	4,2	1 589 420	4,8
14. 700 -< 750	1 962	3,5	1 422 597	4,3	1 960	3,5	1 419 874	4,3
15. 750 -< 800	1 743	3,1	1 349 629	4,1	1 742	3,1	1 349 490	4,1
16. 800 -< 850	1 515	2,7	1 248 617	3,8	1 513	2,7	1 246 170	3,8
17. 850 -< 900	1 403	2,5	1 226 112	3,7	1 402	2,5	1 227 032	3,7
18. 900 -< 950	1 160	2,0	1 072 099	3,3	1 160	2,0	1 067 537	3,3
19. 950 -< 1000	1 019	1,8	992 537	3,0	1 019	1,8	993 717	3,0
20. 1000 -< 1250	3 276	5,8	3 636 313	11,0	3 276	5,8	3 642 339	11,1
21. 1250 -< 1500	1 531	2,7	2 083 406	6,3	1 531	2,7	2 090 011	6,4
22. 1500 -< 2000	1 097	1,9	1 854 469	5,6	1 097	1,9	1 858 556	5,7
23. 2000 -< 3000	456	,8	1 086 327	3,3	455	,8	1 084 284	3,3
24. 3000 & +	148	,3	651 859	2,0	148	,3	653 768	2,0
T O T A L	56 853	100,0	32 980 177	100,0	56 671	100,0	32 831 817	100,0

DECLARATIONS REVENU NUL : 106 (NON COMPRIS DANS LE TABLEAU)

Montant et répartition en pourcents des principales composantes
du revenu total net imposable (1000F)

TABLEAU 1

PROVINCE DE HAINAUT

ARRONDISSEMENT DE THUIN

C L A S S E S	Revenus de propriétés foncières				Revenus de capitaux et de biens mobiliers				Revenus divers			
	Déclarations		Revenus		Déclarations		Revenus		Déclarations		Revenus	
	Nombre	%	Montant	%	Nombre	%	Montant	%	Nombre	%	Montant	%
1.	82	,4	3 839	,5	28	2,1	928	1,3	31	5,1	1 830	4,1
2.	114	,6	4 651	,6	17	1,3	847	1,2	57	9,4	5 850	13,2
3.	278	1,4	10 612	1,4	33	2,5	1 633	2,3	48	7,9	5 686	12,8
4.	475	2,4	19 006	2,4	54	4,1	2 755	3,9	40	6,6	3 587	8,1
5.	613	3,1	27 520	3,5	51	3,9	2 747	3,8	40	6,6	3 731	8,4
6.	823	4,2	31 507	4,0	50	3,8	3 791	5,3	61	10,0	4 007	9,0
7.	1 011	5,2	33 309	4,3	39	3,0	2 842	4,0	40	6,6	4 633	10,5
8.	1 073	5,5	39 581	5,1	26	2,0	2 683	3,8	37	6,1	2 691	6,1
9.	1 196	6,1	38 334	4,9	26	2,0	1 299	1,8	24	4,0	1 690	3,8
10.	1 231	6,3	38 752	5,0	21	1,6	471	,7	15	2,5	1 453	3,3
11.	1 224	6,3	38 367	4,9	26	2,0	834	1,2	14	2,3	798	1,8
12.	1 052	5,4	35 140	4,5	31	2,4	1 954	2,7	13	2,1	915	2,1
13.	1 005	5,1	33 368	4,3	25	1,9	943	1,3	15	2,5	693	1,6
14.	953	4,9	34 265	4,4	17	1,3	705	1,0	18	3,0	687	1,6
15.	905	4,6	27 073	3,5	39	3,0	2 207	3,1	15	2,5	307	,7
16.	792	4,0	28 407	3,6	41	3,1	2 993	4,2	9	1,5	219	,5
17.	809	4,1	28 865	3,7	43	3,3	1 174	1,6	11	1,8	184	,4
18.	693	3,5	27 276	3,5	50	3,8	3 898	5,5	14	2,3	422	1,0
19.	659	3,4	23 618	3,0	40	3,1	1 630	2,3	5	,8	339	,8
20.	2 191	11,2	84 702	10,8	224	17,2	7 152	10,0	36	5,9	1 973	4,5
21.	1 108	5,7	53 013	6,8	163	12,5	8 520	11,9	23	3,8	676	1,5
22.	819	4,2	54 570	7,0	160	12,3	9 269	13,0	22	3,6	587	1,3
23.	353	1,8	42 913	5,5	80	6,1	8 603	12,1	14	2,3	710	1,6
24.	103	,5	23 477	3,0	19	1,5	1 514	2,1	5	,8	653	1,5
	19 562	100,0	782 165	100,0	1 303	100,0	71 392	100,0	607	100,0	44 321	100,0

TABLEAU 1 : Montant et répartition en pourcents des principales composantes du revenu total net imposable (1000F)

PROVINCE DE HAINAUT

ARRONDISSEMENT DE TOURNAI

CLASSES DU REVENU TOTAL NET IMPOSABLE	Revenu total net imposable				Revenus professionnels			
	Déclarations		Revenus		Déclarations		Revenus	
	Nombre	%	Montant	%	Nombre	%	Montant	%
1. < 100	2 821	4,8	119 911	,4	2 758	4,7	116 967	,4
2. 100 -< 150	1 599	2,7	199 365	,6	1 556	2,7	192 393	,6
3. 150 -< 200	2 302	3,9	406 499	1,2	2 264	3,9	391 789	1,2
4. 200 -< 250	2 599	4,4	582 761	1,7	2 579	4,4	563 575	1,7
5. 250 -< 300	3 750	6,4	1 035 526	3,1	3 731	6,4	1 012 526	3,0
6. 300 -< 350	4 486	7,6	1 462 426	4,4	4 477	7,7	1 438 113	4,3
7. 350 -< 400	4 955	8,4	1 856 898	5,5	4 948	8,5	1 840 726	5,5
8. 400 -< 450	4 747	8,1	2 016 551	6,0	4 742	8,1	2 004 618	6,0
9. 450 -< 500	4 189	7,1	1 988 311	5,9	4 183	7,2	1 978 629	5,9
10. 500 -< 550	3 619	6,2	1 899 651	5,7	3 615	6,2	1 893 091	5,7
11. 550 -< 600	2 987	5,1	1 713 894	5,1	2 984	5,1	1 707 159	5,1
12. 600 -< 650	2 369	4,0	1 479 062	4,4	2 365	4,0	1 472 503	4,4
13. 650 -< 700	2 270	3,9	1 531 157	4,6	2 270	3,9	1 528 458	4,6
14. 700 -< 750	1 960	3,3	1 419 623	4,2	1 955	3,3	1 417 748	4,3
15. 750 -< 800	1 882	3,2	1 456 328	4,3	1 880	3,2	1 453 717	4,4
16. 800 -< 850	1 644	2,8	1 356 022	4,0	1 643	2,8	1 353 993	4,1
17. 850 -< 900	1 527	2,6	1 334 645	4,0	1 527	2,6	1 334 365	4,0
18. 900 -< 950	1 370	2,3	1 266 352	3,8	1 370	2,3	1 269 356	3,8
19. 950 -< 1000	1 101	1,9	1 071 553	3,2	1 099	1,9	1 070 424	3,2
20. 1000 -< 1250	3 343	5,7	3 700 489	11,0	3 340	5,7	3 703 251	11,1
21. 1250 -< 1500	1 544	2,6	2 096 023	6,3	1 542	2,6	2 095 580	6,3
22. 1500 -< 2000	1 013	1,7	1 712 502	5,1	1 013	1,7	1 712 823	5,1
23. 2000 -< 3000	462	,8	1 082 109	3,2	461	,8	1 077 225	3,2
24. 3000 & +	170	,3	711 865	2,1	170	,3	725 575	2,2
T O T A L	58 709	100,0	33 499 523	100,0	58 472	100,0	33 354 604	100,0

DECLARATIONS REVENU NUL : 151 (NON COMPRIS DANS LE TABLEAU)

Montant et répartition en pourcents des principales composantes
du revenu total net imposable (1000F)

TABLEAU 1

P R O V I N C E D E H A I N A U T

A R R O N D I S S E M E N T D E T O U R N A I

C L A S S E S	Revenus de propriétés foncières				Revenus de capitaux et de biens mobiliers				Revenus divers			
	Déclarations		Revenus		Déclarations		Revenus		Déclarations		Revenus	
	Nombre	%	Montant	%	Nombre	%	Montant	%	Nombre	%	Montant	%
1.	127	,7	3 937	,5	32	2,1	1 449	1,4	38	5,0	2 037	4,0
2.	114	,6	3 438	,5	21	1,4	1 230	1,2	55	7,2	5 329	10,6
3.	425	2,2	13 872	1,9	49	3,2	2 460	2,4	44	5,8	4 378	8,7
4.	590	3,1	19 957	2,7	80	5,1	5 247	5,1	48	6,3	3 638	7,2
5.	604	3,1	24 886	3,3	66	4,2	4 224	4,1	68	8,9	5 702	11,3
6.	800	4,2	31 410	4,2	66	4,2	5 205	5,0	80	10,5	5 531	11,0
7.	921	4,8	30 721	4,1	49	3,2	4 360	4,2	48	6,3	3 571	7,1
8.	1 063	5,5	33 624	4,5	32	2,1	3 793	3,7	39	5,1	2 422	4,8
9.	1 077	5,6	36 600	4,9	37	2,4	2 571	2,5	39	5,1	1 275	2,5
10.	1 022	5,3	29 137	3,9	29	1,9	4 345	4,2	24	3,2	1 334	2,6
11.	1 008	5,2	32 954	4,4	27	1,7	1 065	1,0	24	3,2	2 586	5,1
12.	919	4,8	29 625	4,0	32	2,1	4 204	4,1	19	2,5	1 576	3,1
13.	899	4,7	30 538	4,1	36	2,3	1 875	1,8	9	1,2	348	,7
14.	862	4,5	28 356	3,8	51	3,3	2 629	2,5	16	2,1	1 118	2,2
15.	915	4,8	30 423	4,1	38	2,4	2 533	2,5	18	2,4	667	1,3
16.	904	4,7	28 758	3,9	43	2,8	3 202	3,1	14	1,8	1 274	2,5
17.	909	4,7	28 593	3,8	48	3,1	2 892	2,8	7	,9	249	,5
18.	847	4,4	27 251	3,7	61	3,9	1 672	1,6	12	1,6	645	1,3
19.	665	3,5	23 887	3,2	60	3,9	3 589	3,5	10	1,3	384	,8
20.	2 217	11,5	88 101	11,8	255	16,4	16 570	16,1	50	6,6	2 350	4,7
21.	1 095	5,7	57 763	7,7	206	13,2	10 579	10,3	46	6,1	647	1,3
22.	722	3,8	47 583	6,4	143	9,2	7 601	7,4	33	4,3	1 790	3,5
23.	358	1,9	39 614	5,3	65	4,2	6 285	6,1	12	1,6	776	1,5
24.	140	,7	25 144	3,4	29	1,9	3 577	3,5	7	,9	848	1,7
	19 203	100,0	746 172	100,0	1 555	100,0	103 157	100,0	760	100,0	50 475	100,0

TABLEAU 1 : Montant et répartition en pourcents des principales composantes du revenu total net imposable (1000F)

P R O V I N C E D E L I E G E

A R R O N D I S S E M E N T D E H U Y

CLASSES DU REVENU TOTAL NET IMPOSABLE	Revenu total net imposable				Revenus professionnels			
	Déclarations		Revenus		Déclarations		Revenus	
	Nombre	%	Montant	%	Nombre	%	Montant	%
1. < 100	1 756	4,8	77 616	,3	1 722	4,8	74 279	,3
2. 100 -< 150	1 054	2,9	130 848	,6	1 010	2,8	123 602	,5
3. 150 -< 200	998	2,8	176 703	,8	969	2,7	169 668	,7
4. 200 -< 250	1 223	3,4	275 832	1,2	1 209	3,4	265 268	1,2
5. 250 -< 300	1 564	4,3	432 974	1,9	1 554	4,3	418 444	1,8
6. 300 -< 350	2 141	5,9	700 396	3,1	2 140	5,9	688 272	3,0
7. 350 -< 400	2 829	7,8	1 061 050	4,7	2 825	7,8	1 052 636	4,6
8. 400 -< 450	2 869	7,9	1 219 046	5,4	2 868	8,0	1 211 728	5,3
9. 450 -< 500	2 637	7,3	1 252 274	5,5	2 634	7,3	1 246 058	5,5
10. 500 -< 550	2 274	6,3	1 193 021	5,2	2 271	6,3	1 189 750	5,2
11. 550 -< 600	1 936	5,3	1 112 042	4,9	1 933	5,4	1 106 412	4,9
12. 600 -< 650	1 784	4,9	1 114 286	4,9	1 782	4,9	1 112 714	4,9
13. 650 -< 700	1 545	4,3	1 040 952	4,6	1 543	4,3	1 037 424	4,6
14. 700 -< 750	1 461	4,0	1 058 192	4,7	1 460	4,0	1 057 701	4,7
15. 750 -< 800	1 228	3,4	950 347	4,2	1 226	3,4	951 545	4,2
16. 800 -< 850	1 118	3,1	921 519	4,1	1 117	3,1	920 034	4,1
17. 850 -< 900	931	2,6	814 401	3,6	929	2,6	815 745	3,6
18. 900 -< 950	834	2,3	771 074	3,4	834	2,3	773 752	3,4
19. 950 -< 1000	815	2,3	794 061	3,5	815	2,3	793 463	3,5
20. 1000 -< 1250	2 549	7,0	2 830 062	12,4	2 549	7,1	2 837 296	12,5
21. 1250 -< 1500	1 248	3,4	1 695 890	7,5	1 248	3,5	1 704 319	7,5
22. 1500 -< 2000	910	2,5	1 543 299	6,8	910	2,5	1 543 635	6,8
23. 2000 -< 3000	368	1,0	860 394	3,8	368	1,0	867 270	3,8
24. 3000 & +	146	,4	709 724	3,1	145	,4	714 904	3,2
T O T A L	36 218	100,0	22 736 003	100,0	36 061	100,0	22 675 919	100,0

DECLARATIONS REVENU NUL : 61 (NON COMPRIS DANS LE TABLEAU)

Montant et répartition en pourcents des principales composantes
du revenu total net imposable (1000F)

TABLEAU 1

P R O V I N C E D E L I E G E

A R R O N D I S S E M E N T D E H U Y

C L A S S E S	Revenus de propriétés foncières				Revenus de capitaux et de biens mobiliers				Revenus divers			
	Déclarations		Revenus		Déclarations		Revenus		Déclarations		Revenus	
	Nombre	%	Montant	%	Nombre	%	Montant	%	Nombre	%	Montant	%
1.	55	,4	2 211	,4	39	3,9	1 908	3,4	43	7,5	1 937	4,3
2.	78	,6	2 816	,5	13	1,3	1 001	1,8	53	9,2	5 825	12,9
3.	134	1,0	5 934	1,1	20	2,0	967	1,7	46	8,0	4 823	10,7
4.	252	1,9	9 602	1,8	39	3,9	1992	3,5	36	6,3	3 738	8,3
5.	324	2,4	15 097	2,9	50	5,0	3 869	6,8	40	7,0	3 656	8,1
6.	422	3,1	15 804	3,0	40	4,0	2 432	4,3	47	8,2	3 352	7,4
7.	552	4,1	18 276	3,5	34	3,4	1 750	3,1	37	6,4	2 981	6,6
8.	712	5,3	23 778	4,5	41	4,1	1 219	2,2	20	3,5	1 506	3,3
9.	763	5,6	25 858	4,9	24	2,4	1 098	1,9	21	3,7	1 833	4,1
10.	794	5,9	25 220	4,8	11	1,1	626	1,1	16	2,8	1 215	2,7
11.	742	5,5	26 899	5,1	14	1,4	1 736	3,1	12	2,1	1 596	3,5
12.	766	5,7	25 823	4,9	13	1,3	171	,3	14	2,4	763	1,7
13.	701	5,2	23 782	4,5	23	2,3	954	1,7	13	2,3	770	1,7
14.	711	5,2	22 730	4,3	11	1,1	567	1,0	6	1,0	341	,8
15.	638	4,7	20 335	3,9	26	2,6	1 570	2,8	12	2,1	559	1,2
16.	627	4,6	21 084	4,0	24	2,4	1 838	3,2	12	2,1	1 876	4,1
17.	547	4,0	18 493	3,5	23	2,3	726	1,3	7	1,2	1 119	2,5
18.	505	3,7	15 042	2,9	25	2,5	819	1,4	7	1,2	378	,8
19.	529	3,9	21 052	4,0	32	3,2	670	1,2	9	1,6	163	,4
20.	1 747	12,9	68 540	13,0	173	17,1	7 535	13,3	49	8,5	1 769	3,9
21.	902	6,7	38 165	7,3	139	13,8	6 076	10,7	33	5,7	2 200	4,9
22.	672	5,0	44 230	8,4	119	11,8	4 266	7,5	31	5,4	1 076	2,4
23.	279	2,1	21 992	4,2	59	5,8	3 856	6,8	7	1,2	630	1,4
24.	103	,8	13 524	2,6	18	1,8	8 984	15,9	4	,7	1 151	2,5
	13 555	100,0	526 287	100,0	1 010	100,0	56 630	100,0	575	100,0	45 257	100,0

TABLEAU 1 : Montant et répartition en pourcents des principales composantes du revenu total net imposable (1000F)

P R O V I N C E D E L I E G E
A R R O N D I S S E M E N T D E L I E G E

CLASSES DU REVENU TOTAL NET IMPOSABLE	Revenu total net imposable				Revenus professionnels			
	Déclarations		Revenus		Déclarations		Revenus	
	Nombre	%	Montant	%	Nombre	%	Montant	%
1. < 100	11 972	4,8	510 270	,3	11 716	4,7	489 098	,3
2. 100 -< 150	7 123	2,8	881 757	,6	6 790	2,7	821 736	,5
3. 150 -< 200	7 058	2,8	1 243 272	,8	6 809	2,7	1 170 995	,8
4. 200 -< 250	8 715	3,5	1 959 839	1,3	8 577	3,4	1 875 156	1,2
5. 250 -< 300	11 516	4,6	3 181 694	2,1	11 435	4,6	3 077 560	2,0
6. 300 -< 350	16 083	6,4	5 259 490	3,4	16 034	6,4	5 151 593	3,4
7. 350 -< 400	19 593	7,8	7 346 977	4,8	19 565	7,9	7 254 845	4,7
8. 400 -< 450	19 312	7,7	8 212 605	5,3	19 289	7,8	8 138 198	5,3
9. 450 -< 500	17 943	7,2	8 509 463	5,5	17 930	7,2	8 460 579	5,5
10. 500 -< 550	15 574	6,2	8 170 468	5,3	15 565	6,3	8 134 761	5,3
11. 550 -< 600	14 041	5,6	8 063 261	5,2	14 024	5,6	8 026 256	5,2
12. 600 -< 650	12 493	5,0	7 805 198	5,1	12 484	5,0	7 777 816	5,1
13. 650 -< 700	11 327	4,5	7 641 657	4,9	11 319	4,6	7 622 584	5,0
14. 700 -< 750	9 961	4,0	7 216 843	4,7	9 956	4,0	7 195 970	4,7
15. 750 -< 800	8 771	3,5	6 793 734	4,4	8 766	3,5	6 780 297	4,4
16. 800 -< 850	7 605	3,0	6 269 846	4,1	7 599	3,1	6 257 857	4,1
17. 850 -< 900	6 596	2,6	5 766 052	3,7	6 595	2,7	5 760 445	3,8
18. 900 -< 950	5 684	2,3	5 255 393	3,4	5 683	2,3	5 253 042	3,4
19. 950 -< 1000	4 985	2,0	4 857 381	3,1	4 984	2,0	4 849 971	3,2
20. 1000 -< 1250	16 520	6,6	18 300 579	11,8	16 511	6,6	18 292 129	11,9
21. 1250 -< 1500	7 862	3,1	10 688 386	6,9	7 857	3,2	10 678 080	7,0
22. 1500 -< 2000	5 761	2,3	9 776 169	6,3	5 757	2,3	9 751 674	6,4
23. 2000 -< 3000	2 514	1,0	5 933 286	3,8	2 510	1,0	5 886 141	3,8
24. 3000 & +	979	,4	4 794 201	3,1	979	,4	4 827 577	3,1
T O T A L	249 988	100,0	154 437 821	100,0	248 734	100,0	153 534 360	100,0

DECLARATIONS REVENU NUL : 423 (NON COMPRIS DANS LE TABLEAU)

Montant et répartition en pourcents des principales composantes
du revenu total net imposable (1000F)

TABLEAU 1

P R O V I N C E D E L I E G E

A R R O N D I S S E M E N T D E L I E G E

C L A S S E S	Revenus de propriétés foncières				Revenus de capitaux et de biens mobiliers				Revenus divers			
	Déclarations		Revenus		Déclarations		Revenus		Déclarations		Revenus	
	Nombre	%	Montant	%	Nombre	%	Montant	%	Nombre	%	Montant	%
1.	356	,5	16 156	,4	194	3,5	5 680	1,8	309	6,1	14 808	3,5
2.	399	,5	18 522	,5	95	1,7	5 184	1,7	507	10,0	50 950	11,9
3.	711	,9	34 022	,9	180	3,3	9 849	3,2	430	8,5	50 326	11,8
4.	1 287	1,6	65 312	1,6	245	4,4	12 677	4,1	419	8,3	44 242	10,4
5.	1 823	2,3	91 745	2,3	288	5,2	18 382	6,0	467	9,2	43 472	10,2
6.	2 580	3,3	121 812	3,0	292	5,3	21 370	7,0	488	9,7	38 383	9,0
7.	3 228	4,1	145 767	3,6	154	2,8	13 305	4,3	307	6,1	29 571	6,9
8.	3 739	4,8	161 150	4,0	166	3,0	11 171	3,6	246	4,9	23 841	5,6
9.	4 038	5,2	161 738	4,0	118	2,1	9 135	3,0	158	3,1	14 565	3,4
10.	4 192	5,3	171 480	4,3	94	1,7	5 722	1,9	142	2,8	11 401	2,7
11.	4 230	5,4	179 883	4,5	88	1,6	8 252	2,7	136	2,7	14 749	3,5
12.	4 329	5,5	183 041	4,6	85	1,5	4 577	1,5	115	2,3	8 025	1,9
13.	4 316	5,5	172 547	4,3	123	2,2	7 986	2,6	110	2,2	6 656	1,6
14.	4 152	5,3	178 275	4,5	135	2,4	4 574	1,5	85	1,7	6 298	1,5
15.	3 974	5,1	161 322	4,0	139	2,5	6 166	2,0	72	1,4	3 928	,9
16.	3 715	4,7	159 951	4,0	148	2,7	7 259	2,4	83	1,6	5 725	1,3
17.	3 449	4,4	142 709	3,6	145	2,6	5 694	1,9	81	1,6	5 834	1,4
18.	3 079	3,9	131 662	3,3	174	3,1	5 261	1,7	67	1,3	5 213	1,2
19.	2 749	3,5	126 658	3,2	141	2,6	6 039	2,0	63	1,2	4 610	1,1
20.	10 018	12,8	497 250	12,4	764	13,8	29 991	9,8	254	5,0	12 269	2,9
21.	5 327	6,8	322 311	8,1	633	11,4	27 221	8,9	166	3,3	9 498	2,2
22.	4 079	5,2	321 312	8,0	661	12,0	34 996	11,4	194	3,8	9 824	2,3
23.	1 879	2,4	263 519	6,6	357	6,5	26 903	8,8	110	2,2	7 324	1,7
24.	730	,9	166 341	4,2	110	2,0	19 706	6,4	42	,8	5 386	1,3
	78 379	100,0	3 994 485	100,0	5 529	100,0	307 100	100,0	5 051	100,0	426 898	100,0

TABLEAU 1 : Montant et répartition en pourcents des principales composantes
du revenu total net imposable (1000F)

P R O V I N C E D E L I E G E

A R R O N D I S S E M E N T D E V E R V I E R S

CLASSES DU REVENU TOTAL NET IMPOSABLE	Revenu total net imposable				Revenus professionnels			
	Déclarations		Revenus		Déclarations		Revenus	
	Nombre	%	Montant	%	Nombre	%	Montant	%
1. < 100	5 819	5,6	254 474	,4	5 683	5,5	245 211	,4
2. 100 -< 150	2 700	2,6	340 016	,6	2 619	2,5	323 159	,5
3. 150 -< 200	3 360	3,2	595 291	1,0	3 306	3,2	570 984	,9
4. 200 -< 250	4 388	4,2	986 161	1,6	4 350	4,2	945 553	1,6
5. 250 -< 300	5 767	5,5	1 596 086	2,6	5 741	5,5	1 538 308	2,6
6. 300 -< 350	6 884	6,6	2 245 660	3,7	6 862	6,6	2 182 311	3,6
7. 350 -< 400	8 243	7,9	3 090 827	5,1	8 225	7,9	3 044 981	5,1
8. 400 -< 450	8 136	7,8	3 457 639	5,7	8 128	7,9	3 423 591	5,7
9. 450 -< 500	7 710	7,4	3 659 466	6,0	7 705	7,4	3 640 986	6,1
10. 500 -< 550	6 708	6,5	3 517 424	5,8	6 704	6,5	3 501 470	5,8
11. 550 -< 600	5 839	5,6	3 351 071	5,5	5 833	5,6	3 335 432	5,5
12. 600 -< 650	5 113	4,9	3 192 494	5,3	5 106	4,9	3 177 093	5,3
13. 650 -< 700	4 428	4,3	2 985 964	4,9	4 425	4,3	2 973 574	4,9
14. 700 -< 750	3 900	3,8	2 825 730	4,7	3 895	3,8	2 813 487	4,7
15. 750 -< 800	3 458	3,3	2 678 346	4,4	3 454	3,3	2 670 722	4,4
16. 800 -< 850	2 969	2,9	2 448 387	4,0	2 966	2,9	2 444 262	4,1
17. 850 -< 900	2 651	2,6	2 318 562	3,8	2 647	2,6	2 312 924	3,8
18. 900 -< 950	2 239	2,2	2 070 076	3,4	2 236	2,2	2 071 113	3,4
19. 950 -< 1000	1 891	1,8	1 842 904	3,0	1 891	1,8	1 842 798	3,1
20. 1000 -< 1250	5 990	5,8	6 632 539	10,9	5 983	5,8	6 627 391	11,0
21. 1250 -< 1500	2 677	2,6	3 648 521	6,0	2 674	2,6	3 640 861	6,1
22. 1500 -< 2000	1 852	1,8	3 142 282	5,2	1 851	1,8	3 122 011	5,2
23. 2000 -< 3000	848	,8	2 020 008	3,3	847	,8	1 988 835	3,3
24. 3000 & +	349	,3	1 711 273	2,8	349	,3	1 706 161	2,8
T O T A L	103 919	100,0	60 611 201	100,0	103 480	100,0	60 143 218	100,0

DECLARATIONS REVENU NUL : 224 (NON COMPRIS DANS LE TABLEAU)

Montant et répartition en pourcents des principales composantes
du revenu total net imposable (1000F)

TABLEAU 1

P R O V I N C E D E L I E G E

A R R O N D I S S E M E N T D E V E R V I E R S

C L A S S E S	Revenus de propriétés foncières				Revenus de capitaux et de biens mobiliers				Revenus divers			
	Déclarations		Revenus		Déclarations		Revenus		Déclarations		Revenus	
	Nombre	%	Montant	%	Nombre	%	Montant	%	Nombre	%	Montant	%
1.	192	,6	6 366	,4	107	3,4	3 884	1,9	102	6,1	4 403	3,7
2.	204	,6	8 553	,5	67	2,1	4 332	2,1	107	6,4	10 228	8,6
3.	504	1,5	15 626	,9	120	3,8	4 986	2,5	136	8,1	12 145	10,2
4.	876	2,6	35 642	2,1	216	6,8	9 277	4,6	136	8,1	12 021	10,1
5.	1 067	3,1	51 060	2,9	231	7,3	15 748	7,8	160	9,6	11 308	9,5
6.	1 432	4,2	64 197	3,7	242	7,7	17 255	8,5	161	9,6	11 307	9,5
7.	1 653	4,8	69 624	4,0	102	3,2	9 531	4,7	109	6,5	8 541	7,2
8.	1 808	5,3	74 271	4,3	96	3,0	9 461	4,7	62	3,7	4 528	3,8
9.	1 937	5,7	72 600	4,2	59	1,9	6 060	3,0	66	3,9	4 954	4,1
10.	2 028	5,9	76 068	4,4	51	1,6	4 322	2,1	77	4,6	5 781	4,8
11.	2 011	5,9	79 943	4,6	61	1,9	5 370	2,6	40	2,4	1 603	1,3
12.	1 945	5,7	80 155	4,6	54	1,7	3 832	1,9	37	2,2	3 862	3,2
13.	1 754	5,1	78 886	4,5	84	2,7	4 642	2,3	37	2,2	2 043	1,7
14.	1 784	5,2	77 443	4,5	71	2,2	5 836	2,9	34	2,0	2 002	1,7
15.	1 687	4,9	73 513	4,2	83	2,6	4 575	2,3	45	2,7	2 608	2,2
16.	1 559	4,6	69 838	4,0	86	2,7	6 748	3,3	28	1,7	1 151	1,0
17.	1 449	4,2	68 524	3,9	91	2,9	4 504	2,2	28	1,7	1 217	1,0
18.	1 248	3,7	55 252	3,2	92	2,9	4 466	2,2	20	1,2	652	,5
19.	1 109	3,2	51 729	3,0	97	3,1	4 530	2,2	26	1,6	582	,5
20.	3 730	10,9	205 443	11,8	437	13,8	23 582	11,6	97	5,8	4 118	3,4
21.	1 867	5,5	121 550	7,0	291	9,2	14 161	7,0	69	4,1	3 112	2,6
22.	1 366	4,0	126 083	7,3	247	7,8	16 371	8,1	55	3,3	3 105	2,6
23.	662	1,9	101 924	5,9	136	4,3	14 399	7,1	27	1,6	3 718	3,1
24.	268	,8	70 599	4,1	35	1,1	5 096	2,5	13	,8	4 410	3,7
	34 140	100,0	1 734 889	100,0	3 156	100,0	202 968	100,0	1 672	100,0	119 399	100,0

TABLEAU 1 : Montant et répartition en pourcents des principales composantes du revenu total net imposable (1000F)

P R O V I N C E D E L I E G E

A R R O N D I S S E M E N T D E W A R E M M E

CLASSES DU REVENU TOTAL NET IMPOSABLE	Revenu total net imposable				Revenus professionnels			
	Déclarations		Revenus		Déclarations		Revenus	
	Nombre	%	Montant	%	Nombre	%	Montant	%
1. < 100	1 130	4,5	47 773	,3	1 111	4,4	46 750	,3
2. 100 -< 150	601	2,4	74 508	,5	586	2,3	70 604	,4
3. 150 -< 200	754	3,0	133 615	,8	741	2,9	128 222	,8
4. 200 -< 250	889	3,5	200 016	1,3	877	3,5	191 068	1,2
5. 250 -< 300	1 213	4,8	335 493	2,1	1 207	4,8	325 180	2,1
6. 300 -< 350	1 609	6,3	525 947	3,3	1 606	6,4	516 460	3,3
7. 350 -< 400	1 981	7,8	742 685	4,7	1 979	7,8	738 276	4,7
8. 400 -< 450	1 989	7,8	844 375	5,4	1 986	7,9	838 577	5,3
9. 450 -< 500	1 795	7,1	850 692	5,4	1 793	7,1	850 239	5,4
10. 500 -< 550	1 531	6,0	801 962	5,1	1 531	6,1	800 884	5,1
11. 550 -< 600	1 426	5,6	817 775	5,2	1 423	5,6	812 569	5,2
12. 600 -< 650	1 257	5,0	784 647	5,0	1 256	5,0	781 986	5,0
13. 650 -< 700	1 091	4,3	735 758	4,7	1 091	4,3	738 621	4,7
14. 700 -< 750	950	3,7	688 464	4,4	949	3,8	688 675	4,4
15. 750 -< 800	887	3,5	687 333	4,4	887	3,5	687 590	4,4
16. 800 -< 850	767	3,0	632 217	4,0	767	3,0	635 831	4,0
17. 850 -< 900	744	2,9	650 432	4,1	744	2,9	653 381	4,2
18. 900 -< 950	630	2,5	582 161	3,7	630	2,5	584 557	3,7
19. 950 -< 1000	518	2,0	504 220	3,2	518	2,1	507 844	3,2
20. 1000 -< 1250	1 752	6,9	1 944 147	12,3	1 752	6,9	1 956 776	12,4
21. 1250 -< 1500	880	3,5	1 195 960	7,6	879	3,5	1 197 248	7,6
22. 1500 -< 2000	654	2,6	1 108 178	7,0	654	2,6	1 112 268	7,1
23. 2000 -< 3000	224	,9	525 087	3,3	224	,9	520 306	3,3
24. 3000 & +	72	,3	342 531	2,2	72	,3	338 502	2,2
T O T A L	25 344	100,0	15 755 976	100,0	25 263	100,0	15 722 414	100,0

DECLARATIONS REVENU NUL : 40 (NON COMPRIS DANS LE TABLEAU)

Montant et répartition en pourcents des principales composantes
du revenu total net imposable (1000F)

TABLEAU 1

PROVINCE DE LIEGE

ARRONDISSEMENT DE WAREMME

C L A S S E S	Revenus de propriétés foncières				Revenus de capitaux et de biens mobiliers				Revenus divers			
	Déclarations		Revenus		Déclarations		Revenus		Déclarations		Revenus	
	Nombre	%	Montant	%	Nombre	%	Montant	%	Nombre	%	Montant	%
1.	42	,4	1 044	,3	14	2,1	518	1,6	12	3,3	513	1,7
2.	55	,5	1 744	,5	6	,9	487	1,5	30	8,2	2 778	9,0
3.	176	1,7	4 544	1,2	19	2,9	700	2,2	18	4,9	2 305	7,4
4.	253	2,5	8 401	2,2	19	2,9	960	3,0	24	6,6	2 487	8,0
5.	296	2,9	11 007	2,9	24	3,6	1 388	4,4	27	7,4	2 508	8,1
6.	359	3,5	12 388	3,3	18	2,7	2 055	6,5	30	8,2	2 016	6,5
7.	421	4,2	15 384	4,1	12	1,8	208	,7	21	5,7	1 787	5,8
8.	506	5,0	16 084	4,3	27	4,1	1 878	5,9	14	3,8	1 831	5,9
9.	553	5,5	15 010	4,0	14	2,1	295	,9	11	3,0	1 035	3,3
10.	565	5,6	17 416	4,6	12	1,8	183	,6	4	1,1	282	,9
11.	556	5,5	20 799	5,5	12	1,8	867	2,7	17	4,6	1 400	4,5
12.	586	5,8	20 098	5,3	11	1,7	179	,6	7	1,9	657	2,1
13.	518	5,1	13 739	3,6	15	2,3	407	1,3	9	2,5	232	,7
14.	517	5,1	15 130	4,0	15	2,3	461	1,5	14	3,8	975	3,2
15.	493	4,9	14 554	3,9	22	3,3	590	1,9	15	4,1	1 265	4,1
16.	460	4,5	12 882	3,4	16	2,4	652	2,1	8	2,2	326	1,1
17.	459	4,5	14 564	3,9	28	4,2	1 398	4,4	8	2,2	440	1,4
18.	432	4,3	13 138	3,5	18	2,7	361	1,1	6	1,6	341	1,1
19.	332	3,3	11 161	3,0	21	3,2	603	1,9	12	3,3	248	,8
20.	1 196	11,8	45 846	12,2	118	17,8	4 369	13,8	31	8,5	777	2,5
21.	635	6,3	31 982	8,5	95	14,3	3 313	10,5	24	6,6	1 076	3,5
22.	504	5,0	31 499	8,4	81	12,2	5 626	17,8	17	4,6	308	1,0
23.	163	1,6	20 278	5,4	40	6,0	3 462	11,0	5	1,4	415	1,3
24.	49	,5	8 470	2,2	6	,9	642	2,0	2	,5	4 941	16,0
	10 126	100,0	377 162	100,0	663	100,0	31 602	100,0	366	100,0	30 943	100,0

TABLEAU 1 : Montant et répartition en pourcents des principales composantes du revenu total net imposable (1000F)

PROVINCE DE LIMBOURG

ARRONDISSEMENT DE HASSELT

CLASSES DU REVENU TOTAL NET IMPOSABLE	Revenu total net imposable				Revenus professionnels			
	Déclarations		Revenus		Déclarations		Revenus	
	Nombre	%	Montant	%	Nombre	%	Montant	%
1. < 100	7 153	5,0	305 807	,3	7 057	5,0	302 993	,3
2. 100 -< 150	4 003	2,8	494 511	,6	3 935	2,8	485 192	,5
3. 150 -< 200	3 607	2,5	634 792	,7	3 559	2,5	622 618	,7
4. 200 -< 250	4 031	2,8	908 496	1,0	3 993	2,8	890 568	1,0
5. 250 -< 300	4 899	3,4	1 353 637	1,5	4 871	3,4	1 327 347	1,5
6. 300 -< 350	6 882	4,8	2 251 862	2,5	6 862	4,8	2 226 162	2,5
7. 350 -< 400	9 998	7,0	3 761 996	4,2	9 996	7,0	3 743 764	4,2
8. 400 -< 450	11 753	8,3	4 994 234	5,6	11 746	8,3	4 982 153	5,5
9. 450 -< 500	10 353	7,3	4 911 538	5,5	10 348	7,3	4 899 554	5,4
10. 500 -< 550	9 179	6,5	4 816 495	5,4	9 172	6,5	4 812 617	5,4
11. 550 -< 600	8 426	5,9	4 840 854	5,4	8 423	5,9	4 838 846	5,4
12. 600 -< 650	7 674	5,4	4 792 228	5,3	7 668	5,4	4 792 564	5,3
13. 650 -< 700	7 041	5,0	4 749 393	5,3	7 037	5,0	4 759 206	5,3
14. 700 -< 750	6 122	4,3	4 435 150	4,9	6 121	4,3	4 447 694	4,9
15. 750 -< 800	5 663	4,0	4 386 568	4,9	5 662	4,0	4 404 795	4,9
16. 800 -< 850	5 045	3,5	4 158 219	4,6	5 042	3,6	4 172 542	4,6
17. 850 -< 900	4 437	3,1	3 881 389	4,3	4 436	3,1	3 892 125	4,3
18. 900 -< 950	3 554	2,5	3 284 368	3,7	3 553	2,5	3 298 791	3,7
19. 950 -< 1000	3 084	2,2	3 004 369	3,3	3 084	2,2	3 019 709	3,4
20. 1000 -< 1250	9 275	6,5	10 260 490	11,4	9 270	6,5	10 305 481	11,5
21. 1250 -< 1500	4 438	3,1	6 053 001	6,7	4 435	3,1	6 063 096	6,7
22. 1500 -< 2000	3 803	2,7	6 406 025	7,1	3 801	2,7	6 414 490	7,1
23. 2000 -< 3000	1 285	,9	3 017 143	3,4	1 285	,9	3 003 539	3,3
24. 3000 & +	451	,3	2 161 636	2,4	451	,3	2 213 649	2,5
T O T A L	142 156	100,0	89 864 201	100,0	141 807	100,0	89 919 495	100,0

DECLARATIONS REVENU NUL : 193 (NON COMPRIS DANS LE TABLEAU)

Montant et répartition en pourcents des principales composantes
du revenu total net imposable (1000F)

TABLEAU 1

PROVINCE DE LIMBOURG

ARRONDISSEMENT DE HASSELT

C L A S S E S	Revenus de propriétés foncières				Revenus de capitaux et de biens mobiliers				Revenus divers			
	Déclarations		Revenus		Déclarations		Revenus		Déclarations		Revenus	
	Nombre	%	Montant	%	Nombre	%	Montant	%	Nombre	%	Montant	%
1.	136	,3	7 455	,3	109	2,1	2 418	1,3	39	3,1	1 826	2,1
2.	150	,3	8 755	,4	19	,4	1 016	,5	74	5,8	7 688	8,9
3.	309	,6	12 563	,6	27	,5	1 003	,5	64	5,0	7 772	9,0
4.	468	1,0	25 546	1,2	32	,6	2 552	1,4	94	7,4	10 031	11,6
5.	747	1,5	41 430	1,9	53	1,0	2 620	1,4	77	6,1	8 226	9,5
6.	1 110	2,3	52 957	2,4	67	1,3	4 343	2,3	92	7,3	8 400	9,7
7.	1 637	3,4	66 388	3,0	64	1,3	3 488	1,9	52	4,1	3 717	4,3
8.	2 160	4,4	80 095	3,6	67	1,3	2 563	1,4	44	3,5	3 257	3,8
9.	2 486	5,1	89 379	4,1	68	1,3	2 913	1,6	40	3,2	3 899	4,5
10.	2 654	5,5	102 385	4,7	88	1,7	2 692	1,4	30	2,4	1 678	1,9
11.	2 799	5,8	106 302	4,8	103	2,0	3 912	2,1	27	2,1	726	,8
12.	3 022	6,2	113 206	5,1	143	2,8	6 471	3,5	34	2,7	3 001	3,5
13.	3 198	6,6	116 660	5,3	187	3,7	3 933	2,1	32	2,5	2 551	3,0
14.	2 926	6,0	105 548	4,8	209	4,1	4 496	2,4	32	2,5	1 447	1,7
15.	2 881	5,9	107 292	4,9	222	4,3	5 109	2,7	34	2,7	1 770	2,0
16.	2 787	5,7	104 556	4,8	210	4,1	6 839	3,7	32	2,5	645	,7
17.	2 508	5,2	101 420	4,6	249	4,9	7 101	3,8	24	1,9	813	,9
18.	2 111	4,3	84 344	3,8	257	5,0	6 670	3,6	35	2,8	892	1,0
19.	1 927	4,0	81 765	3,7	262	5,1	6 829	3,7	28	2,2	1 004	1,2
20.	6 038	12,4	292 010	13,3	1 100	21,5	33 540	18,0	139	11,0	3 700	4,3
21.	2 866	5,9	178 251	8,1	726	14,2	26 940	14,4	103	8,1	4 107	4,7
22.	2 473	5,1	156 530	7,1	518	10,1	24 551	13,2	91	7,2	3 937	4,6
23.	907	1,9	107 612	4,9	248	4,9	18 105	9,7	34	2,7	2 630	3,0
24.	336	,7	56 135	2,6	82	1,6	6 547	3,5	17	1,3	2 751	3,2
	48 636	100,0	2 198 584	100,0	5 110	100,0	186 651	100,0	1 268	100,0	86 468	100,0

TABLEAU 1 : Montant et répartition en pourcents des principales composantes du revenu total net imposable (1000F)

PROVINCE DE LIMBOURG

ARRONDISSEMENT DE MAASEIK

CLASSES DU REVENU TOTAL NET IMPOSABLE	Revenu total net imposable				Revenus professionnels			
	Déclarations		Revenus		Déclarations		Revenus	
	Nombre	%	Montant	%	Nombre	%	Montant	%
1. < 100	3 987	5,3	171 294	,4	3 953	5,3	170 544	,4
2. 100 -< 150	2 004	2,7	249 315	,5	1 986	2,7	247 573	,5
3. 150 -< 200	1 825	2,4	321 538	,7	1 808	2,4	318 555	,7
4. 200 -< 250	2 017	2,7	454 570	1,0	2 002	2,7	447 172	1,0
5. 250 -< 300	2 445	3,3	676 149	1,5	2 438	3,3	668 818	1,5
6. 300 -< 350	3 454	4,6	1 131 162	2,5	3 441	4,6	1 121 792	2,4
7. 350 -< 400	5 091	6,8	1 916 981	4,2	5 085	6,8	1 913 764	4,2
8. 400 -< 450	6 359	8,5	2 705 578	5,9	6 352	8,5	2 706 085	5,9
9. 450 -< 500	5 878	7,9	2 788 416	6,1	5 874	7,9	2 794 807	6,1
10. 500 -< 550	5 251	7,0	2 754 233	6,0	5 250	7,0	2 763 217	6,0
11. 550 -< 600	4 719	6,3	2 712 351	6,0	4 716	6,3	2 721 736	5,9
12. 600 -< 650	4 330	5,8	2 705 008	5,9	4 330	5,8	2 720 148	5,9
13. 650 -< 700	4 036	5,4	2 722 600	6,0	4 035	5,4	2 741 959	6,0
14. 700 -< 750	3 509	4,7	2 542 272	5,6	3 509	4,7	2 561 744	5,6
15. 750 -< 800	3 248	4,3	2 516 069	5,5	3 248	4,3	2 533 607	5,5
16. 800 -< 850	2 738	3,7	2 256 313	5,0	2 738	3,7	2 274 432	5,0
17. 850 -< 900	2 407	3,2	2 104 384	4,6	2 407	3,2	2 122 685	4,6
18. 900 -< 950	1 870	2,5	1 727 395	3,8	1 869	2,5	1 741 401	3,8
19. 950 -< 1000	1 526	2,0	1 486 440	3,3	1 526	2,0	1 500 378	3,3
20. 1000 -< 1250	4 128	5,5	4 550 628	10,0	4 128	5,5	4 589 838	10,0
21. 1250 -< 1500	1 755	2,3	2 391 503	5,2	1 755	2,3	2 411 716	5,3
22. 1500 -< 2000	1 594	2,1	2 697 630	5,9	1 594	2,1	2 708 637	5,9
23. 2000 -< 3000	531	,7	1 256 376	2,8	531	,7	1 258 850	2,7
24. 3000 & +	156	,2	743 753	1,6	156	,2	750 317	1,6
T O T A L	74 858	100,0	45 581 958	100,0	74 731	100,0	45 789 775	100,0

DECLARATIONS REVENU NUL : 140 (NON COMPRIS DANS LE TABLEAU)

Montant et répartition en pourcents des principales composantes
du revenu total net imposable (1000F)

TABLEAU 1

PROVINCE DE LIMBOURG

ARRONDISSEMENT DE MAASEIK

C L A S S E S	Revenus de propriétés foncières				Revenus de capitaux et de biens mobiliers				Revenus divers			
	Déclarations		Revenus		Déclarations		Revenus		Déclarations		Revenus	
	Nombre	%	Montant	%	Nombre	%	Montant	%	Nombre	%	Montant	%
1.	56	,2	2 295	,2	31	1,1	810	,9	11	2,7	426	1,3
2.	72	,3	3 245	,3	9	,3	631	,7	14	3,4	1 408	4,2
3.	115	,4	4 181	,4	17	,6	1 619	1,7	23	5,6	2 702	8,1
4.	217	,8	10 668	1,1	22	,8	1338	1,4	25	6,1	2 760	8,3
5.	308	1,2	18 066	1,9	17	,6	4 076	4,3	26	6,4	2 670	8,0
6.	480	1,8	22 788	2,3	41	1,4	2 229	2,4	37	9,0	4 691	14,1
7.	766	2,9	30 657	3,1	32	1,1	772	,8	23	5,6	2 419	7,3
8.	1 095	4,1	37 130	3,8	51	1,8	1 775	1,9	21	5,1	2 125	6,4
9.	1 475	5,6	46 194	4,7	69	2,4	1 796	1,9	17	4,2	1 353	4,1
10.	1 623	6,1	54 484	5,6	69	2,4	1 603	1,7	8	2,0	347	1,0
11.	1 902	7,2	61 629	6,3	132	4,6	4 234	4,5	5	1,2	740	2,2
12.	2 014	7,6	64 436	6,6	122	4,2	3 739	3,9	20	4,9	1 129	3,4
13.	2 043	7,7	62 793	6,4	168	5,8	3 926	4,1	11	2,7	776	2,3
14.	1 876	7,1	57 681	5,9	144	5,0	2 682	2,8	12	2,9	464	1,4
15.	1 835	6,9	57 495	5,9	166	5,8	3 251	3,4	8	2,0	230	,7
16.	1 622	6,1	51 382	5,3	150	5,2	3 415	3,6	15	3,7	358	1,1
17.	1 460	5,5	49 019	5,0	166	5,8	4 071	4,3	15	3,7	626	1,9
18.	1 107	4,2	38 712	4,0	142	4,9	2 782	2,9	15	3,7	555	1,7
19.	977	3,7	34 922	3,6	155	5,4	4 553	4,8	6	1,5	154	,5
20.	2 681	10,1	108 938	11,2	515	17,9	17 414	18,4	41	10,0	1 197	3,6
21.	1 178	4,5	56 399	5,8	306	10,6	10 361	10,9	24	5,9	535	1,6
22.	1 054	4,0	56 711	5,8	232	8,1	10 363	10,9	21	5,1	470	1,4
23.	363	1,4	31 678	3,2	93	3,2	5 896	6,2	6	1,5	201	,6
24.	107	,4	13 312	1,4	25	,9	1 459	1,5	5	1,2	4 915	14,8
	26 426	100,0	974 815	100,0	2 874	100,0	94 795	100,0	409	100,0	33 251	100,0

TABLEAU 1 : Montant et répartition en pourcents des principales composantes du revenu total net imposable (1000F)

PROVINCE DE LIMBOURG

ARRONDISSEMENT DE TONGRES

CLASSES DU REVENU TOTAL NET IMPOSABLE	Revenu total net imposable				Revenus professionnels			
	Déclarations		Revenus		Déclarations		Revenus	
	Nombre	%	Montant	%	Nombre	%	Montant	%
1. < 100	3 157	4,6	143 741	,3	3 090	4,5	141 308	,3
2. 100 -< 150	2 127	3,1	263 677	,6	2 086	3,0	257 872	,6
3. 150 -< 200	2 074	3,0	365 518	,9	2 048	3,0	358 379	,9
4. 200 -< 250	2 443	3,5	550 409	1,3	2 420	3,5	535 988	1,3
5. 250 -< 300	2 927	4,2	808 884	2,0	2 914	4,2	793 783	1,9
6. 300 -< 350	4 029	5,8	1 317 961	3,2	4 015	5,8	1 296 676	3,1
7. 350 -< 400	5 295	7,7	1 988 434	4,8	5 288	7,7	1 976 707	4,8
8. 400 -< 450	5 876	8,5	2 497 830	6,0	5 869	8,5	2 491 922	6,0
9. 450 -< 500	5 233	7,6	2 484 169	6,0	5 227	7,6	2 481 011	6,0
10. 500 -< 550	4 454	6,4	2 335 508	5,7	4 450	6,5	2 339 728	5,7
11. 550 -< 600	3 978	5,7	2 285 441	5,5	3 976	5,8	2 286 442	5,5
12. 600 -< 650	3 678	5,3	2 297 943	5,6	3 678	5,3	2 300 733	5,6
13. 650 -< 700	3 295	4,8	2 221 912	5,4	3 294	4,8	2 229 114	5,4
14. 700 -< 750	2 974	4,3	2 153 834	5,2	2 974	4,3	2 164 246	5,2
15. 750 -< 800	2 642	3,8	2 045 441	5,0	2 642	3,8	2 052 519	5,0
16. 800 -< 850	2 193	3,2	1 807 184	4,4	2 193	3,2	1 816 774	4,4
17. 850 -< 900	1 886	2,7	1 649 041	4,0	1 883	2,7	1 658 461	4,0
18. 900 -< 950	1 636	2,4	1 512 109	3,7	1 636	2,4	1 519 177	3,7
19. 950 -< 1000	1 420	2,1	1 384 067	3,3	1 420	2,1	1 392 320	3,4
20. 1000 -< 1250	3 976	5,7	4 392 159	10,6	3 974	5,8	4 415 696	10,7
21. 1250 -< 1500	1 734	2,5	2 359 621	5,7	1 734	2,5	2 369 241	5,7
22. 1500 -< 2000	1 542	2,2	2 609 980	6,3	1 541	2,2	2 616 675	6,3
23. 2000 -< 3000	454	,7	1 052 885	2,5	454	,7	1 044 278	2,5
24. 3000 & +	170	,2	790 555	1,9	170	,2	791 322	1,9
T O T A L	69 193	100,0	41 318 303	100,0	68 976	100,0	41 330 372	100,0

DECLARATIONS REVENU NUL : 94 (NON COMPRIS DANS LE TABLEAU)

Montant et répartition en pourcents des principales composantes
du revenu total net imposable (1000F)

TABLEAU 1

PROVINCE DE LIMBOURG

ARRONDISSEMENT DE TONGRES

C L A S S E S	Revenus de propriétés foncières				Revenus de capitaux et de biens mobiliers				Revenus divers			
	Déclarations		Revenus		Déclarations		Revenus		Déclarations		Revenus	
	Nombre	%	Montant	%	Nombre	%	Montant	%	Nombre	%	Montant	%
1.	63	,3	2 454	,3	66	3,1	1 986	2,1	13	2,3	879	2,2
2.	81	,3	3 323	,3	19	,9	1 414	1,5	36	6,4	3 525	8,6
3.	202	,9	6 468	,7	33	1,5	2 069	2,2	29	5,2	3 555	8,7
4.	377	1,6	16 764	1,7	43	2,0	1997	2,2	40	7,1	5 460	13,4
5.	460	1,9	22 961	2,4	46	2,1	3 455	3,7	50	8,9	4 353	10,7
6.	722	3,1	31 287	3,2	54	2,5	4 759	5,1	56	10,0	3 961	9,7
7.	893	3,8	35 429	3,7	24	1,1	3 889	4,2	35	6,2	2 977	7,3
8.	1 091	4,6	37 552	3,9	30	1,4	1 828	2,0	17	3,0	1 212	3,0
9.	1 309	5,5	44 522	4,6	38	1,8	3 847	4,2	20	3,6	2 305	5,6
10.	1 338	5,7	44 502	4,6	32	1,5	926	1,0	15	2,7	1 655	4,1
11.	1 470	6,2	49 158	5,1	59	2,7	1 959	2,1	15	2,7	851	2,1
12.	1 573	6,7	54 415	5,6	49	2,3	1 153	1,2	17	3,0	912	2,2
13.	1 501	6,4	48 872	5,0	73	3,4	1 928	2,1	8	1,4	562	1,4
14.	1 475	6,2	47 416	4,9	84	3,9	2 799	3,0	13	2,3	438	1,1
15.	1 396	5,9	47 190	4,9	84	3,9	1 725	1,9	18	3,2	669	1,6
16.	1 215	5,1	42 959	4,4	85	4,0	2 402	2,6	9	1,6	548	1,3
17.	1 142	4,8	41 094	4,2	95	4,4	3 251	3,5	11	2,0	288	,7
18.	1 044	4,4	40 608	4,2	103	4,8	2 614	2,8	8	1,4	249	,6
19.	929	3,9	35 865	3,7	107	5,0	2 368	2,6	11	2,0	218	,5
20.	2 699	11,4	114 545	11,8	471	21,9	17 574	19,0	53	9,4	1 565	3,8
21.	1 172	5,0	62 341	6,4	247	11,5	8 419	9,1	29	5,2	833	2,0
22.	995	4,2	65 875	6,8	198	9,2	12 211	13,2	40	7,1	1 543	3,8
23.	341	1,4	46 132	4,8	83	3,9	4 059	4,4	13	2,3	379	,9
24.	129	,5	28 680	3,0	26	1,2	3 901	4,2	6	1,1	1 877	4,6
	23 617	100,0	970 412	100,0	2 149	100,0	92 533	100,0	562	100,0	40 814	100,0

TABLEAU 1 : Montant et répartition en pourcents des principales composantes du revenu total net imposable (1000F)

PROVINCE DE LUXEMBOURG

ARRONDISSEMENT D'ARLON

CLASSES DU REVENU TOTAL NET IMPOSABLE	Revenu total net imposable				Revenus professionnels			
	Déclarations		Revenus		Déclarations		Revenus	
	Nombre	%	Montant	%	Nombre	%	Montant	%
1. < 100	1 154	6,5	46 664	,4	1 131	6,4	44 637	,4
2. 100 -< 150	475	2,7	59 362	,6	458	2,6	55 463	,5
3. 150 -< 200	510	2,9	90 159	,8	499	2,8	85 481	,8
4. 200 -< 250	596	3,4	133 972	1,3	588	3,3	128 191	1,2
5. 250 -< 300	722	4,1	199 939	1,9	717	4,1	192 718	1,8
6. 300 -< 350	1 039	5,9	340 906	3,2	1 036	5,9	332 126	3,1
7. 350 -< 400	1 343	7,6	502 430	4,7	1 341	7,6	496 009	4,7
8. 400 -< 450	1 398	7,9	594 445	5,6	1 396	7,9	586 514	5,5
9. 450 -< 500	1 246	7,0	591 947	5,5	1 246	7,1	588 414	5,5
10. 500 -< 550	1 129	6,4	592 417	5,5	1 128	6,4	587 772	5,5
11. 550 -< 600	976	5,5	560 151	5,2	975	5,5	556 279	5,2
12. 600 -< 650	912	5,1	569 171	5,3	912	5,2	567 416	5,3
13. 650 -< 700	803	4,5	541 478	5,1	802	4,5	539 965	5,1
14. 700 -< 750	666	3,8	482 230	4,5	666	3,8	480 671	4,5
15. 750 -< 800	632	3,6	489 604	4,6	631	3,6	489 892	4,6
16. 800 -< 850	587	3,3	483 460	4,5	587	3,3	483 306	4,5
17. 850 -< 900	470	2,7	411 164	3,8	470	2,7	410 937	3,9
18. 900 -< 950	417	2,4	385 715	3,6	417	2,4	385 104	3,6
19. 950 -< 1000	308	1,7	300 095	2,8	308	1,7	299 753	2,8
20. 1000 -< 1250	1 152	6,5	1 276 516	11,9	1 152	6,5	1 276 831	12,0
21. 1250 -< 1500	557	3,1	758 803	7,1	557	3,2	759 955	7,1
22. 1500 -< 2000	429	2,4	729 297	6,8	429	2,4	731 879	6,9
23. 2000 -< 3000	143	,8	333 650	3,1	143	,8	329 149	3,1
24. 3000 & +	47	,3	226 423	2,1	47	,3	227 593	2,1
T O T A L	17 711	100,0	10 699 998	100,0	17 636	100,0	10 636 055	100,0

DECLARATIONS REVENU NUL : 24 (NON COMPRIS DANS LE TABLEAU)

Montant et répartition en pourcents des principales composantes
du revenu total net imposable (1000F)

TABLEAU 1

PROVINCE DE LUXEMBOURG

ARRONDISSEMENT D'ARLON

C L A S S E S	Revenus de propriétés foncières				Revenus de capitaux et de biens mobiliers				Revenus divers			
	Déclarations		Revenus		Déclarations		Revenus		Déclarations		Revenus	
	Nombre	%	Montant	%	Nombre	%	Montant	%	Nombre	%	Montant	%
1.	37	,6	1 407	,5	12	3,0	185	1,2	26	10,0	1 276	7,7
2.	42	,7	1 906	,7	4	1,0	65	,4	26	10,0	2 688	16,2
3.	108	1,7	3 490	1,3	7	1,7	317	2,1	20	7,7	1 988	12,0
4.	144	2,3	5 850	2,1	15	3,7	714	4,7	14	5,4	1 365	8,2
5.	186	2,9	7 432	2,7	14	3,5	507	3,3	25	9,6	2 248	13,5
6.	260	4,1	10 009	3,7	18	4,5	1 375	9,1	15	5,8	1 500	9,0
7.	305	4,8	11 244	4,1	14	3,5	943	6,2	12	4,6	1 149	6,9
8.	383	6,0	14 493	5,3	6	1,5	323	2,1	9	3,5	580	3,5
9.	354	5,6	12 922	4,7	8	2,0	131	,9	4	1,5	126	,8
10.	396	6,2	13 708	5,0	4	1,0	108	,7	6	2,3	226	1,4
11.	341	5,3	14 021	5,1	7	1,7	137	,9	3	1,2	90	,5
12.	367	5,8	10 862	4,0	10	2,5	224	1,5	8	3,1	1 030	6,2
13.	364	5,7	12 642	4,6	4	1,0	70	,5	7	2,7	72	,4
14.	321	5,0	12 324	4,5	12	3,0	182	1,2	4	1,5	206	1,2
15.	292	4,6	10 678	3,9	15	3,7	572	3,8	6	2,3	245	1,5
16.	302	4,7	12 023	4,4	11	2,7	334	2,2	8	3,1	239	1,4
17.	261	4,1	10 420	3,8	8	2,0	364	2,4	6	2,3	160	1,0
18.	243	3,8	10 292	3,8	12	3,0	231	1,5	5	1,9	108	,6
19.	169	2,7	7 296	2,7	13	3,2	357	2,4	2	,8	154	,9
20.	714	11,2	33 892	12,4	68	16,8	2 100	13,8	22	8,5	606	3,6
21.	347	5,4	16 935	6,2	55	13,6	1 941	12,8	16	6,2	342	2,1
22.	293	4,6	18 011	6,6	58	14,4	2 445	16,1	12	4,6	167	1,0
23.	110	1,7	16 244	5,9	19	4,7	1 167	7,7	4	1,5	51	,3
24.	35	,5	5 366	2,0	10	2,5	396	2,6				
	6 374	100,0	273 467	100,0	404	100,0	15 188	100,0	260	100,0	16 616	100,0

TABLEAU 1 : Montant et répartition en pourcents des principales composantes du revenu total net imposable (1000F)

PROVINCE DE LUXEMBOURG

ARRONDISSEMENT DE BASTOGNE

CLASSES DU REVENU TOTAL NET IMPOSABLE	Revenu total net imposable				Revenus professionnels			
	Déclarations		Revenus		Déclarations		Revenus	
	Nombre	%	Montant	%	Nombre	%	Montant	%
1. < 100	832	5,8	36 912	,5	806	5,6	37 014	,5
2. 100 -< 150	482	3,3	60 407	,8	473	3,3	58 768	,8
3. 150 -< 200	850	5,9	149 270	2,0	836	5,8	142 510	2,0
4. 200 -< 250	958	6,7	215 559	2,9	951	6,6	207 507	2,9
5. 250 -< 300	1 126	7,8	310 470	4,2	1 122	7,8	300 897	4,1
6. 300 -< 350	1 135	7,9	369 544	5,1	1 129	7,9	363 088	5,0
7. 350 -< 400	1 169	8,1	436 972	6,0	1 166	8,1	431 938	6,0
8. 400 -< 450	1 145	7,9	485 745	6,6	1 143	8,0	480 544	6,6
9. 450 -< 500	975	6,8	461 905	6,3	975	6,8	460 274	6,3
10. 500 -< 550	816	5,7	427 383	5,8	815	5,7	425 280	5,9
11. 550 -< 600	726	5,0	417 111	5,7	726	5,1	417 359	5,7
12. 600 -< 650	593	4,1	370 089	5,1	590	4,1	367 921	5,1
13. 650 -< 700	551	3,8	371 481	5,1	551	3,8	371 764	5,1
14. 700 -< 750	469	3,3	339 903	4,6	469	3,3	339 080	4,7
15. 750 -< 800	383	2,7	296 589	4,1	383	2,7	294 752	4,1
16. 800 -< 850	322	2,2	264 955	3,6	322	2,2	266 105	3,7
17. 850 -< 900	307	2,1	268 653	3,7	307	2,1	269 730	3,7
18. 900 -< 950	255	1,8	236 119	3,2	255	1,8	236 062	3,3
19. 950 -< 1000	198	1,4	192 619	2,6	198	1,4	194 028	2,7
20. 1000 -< 1250	589	4,1	652 120	8,9	588	4,1	649 709	8,9
21. 1250 -< 1500	250	1,7	340 996	4,7	250	1,7	341 507	4,7
22. 1500 -< 2000	171	1,2	290 772	4,0	171	1,2	290 721	4,0
23. 2000 -< 3000	65	,5	152 172	2,1	65	,5	150 354	2,1
24. 3000 & +	38	,3	165 044	2,3	38	,3	162 437	2,2
T O T A L	14 405	100,0	7 312 790	100,0	14 329	100,0	7 259 349	100,0

DECLARATIONS REVENU NUL : 32 (NON COMPRIS DANS LE TABLEAU)

Montant et répartition en pourcents des principales composantes
du revenu total net imposable (1000F)

TABLEAU 1

P R O V I N C E D E L U X E M B O U R G

A R R O N D I S S E M E N T D E B A S T O G N E

C L A S S E S	Revenus de propriétés foncières				Revenus de capitaux et de biens mobiliers				Revenus divers			
	Déclarations		Revenus		Déclarations		Revenus		Déclarations		Revenus	
	Nombre	%	Montant	%	Nombre	%	Montant	%	Nombre	%	Montant	%
1.	49	,8	951	,4	9	2,4	127	,9	12	5,8	523	4,0
2.	62	1,0	2 603	1,1	2	,5	27	,2	13	6,3	1 135	8,7
3.	293	4,7	5 174	2,2	21	5,6	673	4,7	23	11,1	2 210	17,0
4.	360	5,8	8 951	3,9	18	4,8	956	6,7	15	7,2	1 311	10,1
5.	388	6,2	12 329	5,3	13	3,4	833	5,8	22	10,6	1 652	12,7
6.	366	5,9	9 285	4,0	19	5,0	1 085	7,6	15	7,2	1 672	12,8
7.	372	6,0	10 662	4,6	13	3,4	915	6,4	12	5,8	674	5,2
8.	431	6,9	12 833	5,5	5	1,3	227	1,6	7	3,4	609	4,7
9.	380	6,1	10 235	4,4	10	2,6	340	2,4	4	1,9	160	1,2
10.	429	6,9	11 087	4,8	7	1,9	439	3,1	9	4,3	178	1,4
11.	365	5,9	9 147	3,9	10	2,6	195	1,4	7	3,4	749	5,7
12.	311	5,0	12 089	5,2	12	3,2	558	3,9	5	2,4	105	,8
13.	321	5,2	11 335	4,9	20	5,3	408	2,9	4	1,9	171	1,3
14.	272	4,4	10 298	4,4	17	4,5	586	4,1	8	3,9	150	1,2
15.	254	4,1	12 324	5,3	14	3,7	547	3,8	5	2,4	67	,5
16.	218	3,5	8 183	3,5	13	3,4	170	1,2	3	1,4	146	1,1
17.	198	3,2	8 736	3,8	6	1,6	168	1,2	5	2,4	125	1,0
18.	166	2,7	6 852	3,0	10	2,6	104	,7	4	1,9	38	,3
19.	140	2,2	4 419	1,9	18	4,8	548	3,8	3	1,4	114	,9
20.	438	7,0	25 477	11,0	59	15,6	1 964	13,8	7	3,4	551	4,2
21.	197	3,2	12 598	5,4	31	8,2	1 244	8,7	10	4,8	257	2,0
22.	143	2,3	10 981	4,7	36	9,5	1 568	11,0	8	3,9	154	1,2
23.	46	,7	6 727	2,9	11	2,9	487	3,4	6	2,9	283	2,2
24.	34	,5	8 547	3,7	4	1,1	88	,6				
	6 233	100,0	231 823	100,0	378	100,0	14 257	100,0	207	100,0	13 034	100,0

TABLEAU 1 : Montant et répartition en pourcents des principales composantes du revenu total net imposable (1000F)

PROVINCE DE LUXEMBOURG

ARRONDISSEMENT DE MARCHE - EN - F A M E N N E

CLASSES DU REVENU TOTAL NET IMPOSABLE	Revenu total net imposable				Revenus professionnels			
	Déclarations		Revenus		Déclarations		Revenus	
	Nombre	%	Montant	%	Nombre	%	Montant	%
1. < 100	1 049	5,8	44 889	,5	1 018	5,6	43 320	,4
2. 100 -< 150	547	3,0	67 914	,7	533	2,9	65 698	,7
3. 150 -< 200	704	3,9	124 296	1,3	692	3,8	119 515	1,2
4. 200 -< 250	886	4,9	199 897	2,0	876	4,8	190 492	1,9
5. 250 -< 300	1 039	5,7	286 520	2,9	1 032	5,7	275 867	2,8
6. 300 -< 350	1 402	7,7	457 501	4,6	1 401	7,7	445 785	4,5
7. 350 -< 400	1 558	8,6	583 518	5,9	1 556	8,6	576 937	5,9
8. 400 -< 450	1 498	8,2	636 400	6,4	1 495	8,3	628 516	6,4
9. 450 -< 500	1 439	7,9	682 535	6,9	1 438	7,9	676 309	6,9
10. 500 -< 550	1 145	6,3	600 226	6,1	1 145	6,3	596 872	6,1
11. 550 -< 600	970	5,3	557 346	5,6	969	5,4	554 138	5,6
12. 600 -< 650	867	4,8	541 556	5,5	865	4,8	541 248	5,5
13. 650 -< 700	695	3,8	468 963	4,7	694	3,8	464 665	4,7
14. 700 -< 750	633	3,5	458 184	4,6	632	3,5	456 356	4,6
15. 750 -< 800	585	3,2	453 338	4,6	585	3,2	450 667	4,6
16. 800 -< 850	508	2,8	418 270	4,2	508	2,8	419 048	4,3
17. 850 -< 900	435	2,4	379 819	3,8	434	2,4	377 503	3,8
18. 900 -< 950	372	2,0	344 029	3,5	371	2,1	343 477	3,5
19. 950 -< 1000	275	1,5	267 561	2,7	275	1,5	267 107	2,7
20. 1000 -< 1250	830	4,6	920 420	9,3	829	4,6	918 088	9,3
21. 1250 -< 1500	356	2,0	482 416	4,9	356	2,0	479 589	4,9
22. 1500 -< 2000	239	1,3	403 049	4,1	239	1,3	405 102	4,1
23. 2000 -< 3000	91	,5	216 172	2,2	91	,5	215 901	2,2
24. 3000 & +	62	,3	320 119	3,2	62	,3	324 626	3,3
T O T A L	18 185	100,0	9 914 938	100,0	18 096	100,0	9 836 826	100,0

DECLARATIONS REVENU NUL : 43 (NON COMPRIS DANS LE TABLEAU)

Montant et répartition en pourcents des principales composantes
du revenu total net imposable (1000F)

TABLEAU 1

PROVINCE DE LUXEMBOURG

ARRONDISSEMENT DE MARCHE-EN-FAMENNE

C L A S S E S	Revenus de propriétés foncières				Revenus de capitaux et de biens mobiliers				Revenus divers			
	Déclarations		Revenus		Déclarations		Revenus		Déclarations		Revenus	
	Nombre	%	Montant	%	Nombre	%	Montant	%	Nombre	%	Montant	%
1.	45	,6	1 083	,4	31	5,6	1 377	3,7	19	6,6	731	4,0
2.	44	,6	1 776	,6	7	1,3	285	,8	19	6,6	1 617	8,8
3.	194	2,6	3 940	1,3	10	1,8	510	1,4	26	9,0	2 548	13,8
4.	287	3,9	9 561	3,2	16	2,9	1036	2,8	21	7,2	1 994	10,8
5.	327	4,4	11 107	3,7	22	4,0	1 732	4,6	20	6,9	1 944	10,6
6.	462	6,3	18 144	6,0	21	3,8	1 374	3,6	28	9,7	1 685	9,1
7.	419	5,7	15 140	5,0	16	2,9	1 047	2,8	22	7,6	1 225	6,7
8.	469	6,4	16 659	5,5	25	4,5	2 445	6,5	5	1,7	544	3,0
9.	543	7,4	17 935	5,9	16	2,9	755	2,0	8	2,8	619	3,4
10.	453	6,2	15 999	5,3	14	2,5	2 014	5,3	11	3,8	1 025	5,6
11.	445	6,1	14 594	4,8	19	3,5	2 058	5,5	10	3,4	515	2,8
12.	419	5,7	14 478	4,8	15	2,7	854	2,3	5	1,7	86	,5
13.	364	5,0	15 555	5,1	19	3,5	1 166	3,1	9	3,1	563	3,1
14.	341	4,6	13 209	4,4	18	3,3	1 918	5,1	3	1,0	206	1,1
15.	362	4,9	14 959	4,9	20	3,6	1 678	4,5	6	2,1	357	1,9
16.	317	4,3	12 229	4,0	25	4,5	796	2,1	6	2,1	187	1,0
17.	274	3,7	11 661	3,8	18	3,3	2 112	5,6	4	1,4	129	,7
18.	237	3,2	11 013	3,6	23	4,2	1 894	5,0	12	4,1	363	2,0
19.	192	2,6	7 945	2,6	17	3,1	1 396	3,7	6	2,1	138	,7
20.	587	8,0	29 124	9,6	84	15,3	5 410	14,4	25	8,6	1 025	5,6
21.	274	3,7	18 849	6,2	62	11,3	2 552	6,8	15	5,2	412	2,2
22.	174	2,4	11 104	3,7	35	6,4	2 189	5,8	6	2,1	101	,5
23.	74	1,0	9 038	3,0	7	1,3	304	,8	3	1,0	404	2,2
24.	49	,7	8 373	2,8	10	1,8	745	2,0	1	,3	1	,0
	7 352	100,0	303 475	100,0	550	100,0	37 647	100,0	290	100,0	18 419	100,0

TABLEAU 1 : Montant et répartition en pourcents des principales composantes du revenu total net imposable (1000F)

PROVINCE DE LUXEMBOURG

ARRONDISSEMENT DE NEUFCHATEAU

CLASSES DU REVENU TOTAL NET IMPOSABLE	Revenu total net imposable				Revenus professionnels			
	Déclarations		Revenus		Déclarations		Revenus	
	Nombre	%	Montant	%	Nombre	%	Montant	%
1. < 100	1 332	6,4	55 022	,5	1 311	6,4	53 630	,5
2. 100 -< 150	620	3,0	77 273	,7	595	2,9	73 205	,6
3. 150 -< 200	744	3,6	131 503	1,2	733	3,6	127 738	1,1
4. 200 -< 250	939	4,5	211 370	1,9	932	4,5	203 191	1,8
5. 250 -< 300	1 185	5,7	328 032	2,9	1 184	5,8	320 397	2,8
6. 300 -< 350	1 483	7,2	483 396	4,3	1 480	7,2	474 929	4,2
7. 350 -< 400	1 709	8,3	639 581	5,6	1 709	8,3	634 405	5,6
8. 400 -< 450	1 805	8,7	768 040	6,8	1 804	8,8	763 732	6,8
9. 450 -< 500	1 579	7,6	749 907	6,6	1 578	7,7	747 344	6,6
10. 500 -< 550	1 390	6,7	728 894	6,4	1 388	6,7	726 587	6,4
11. 550 -< 600	1 147	5,6	658 426	5,8	1 145	5,6	654 409	5,8
12. 600 -< 650	952	4,6	593 437	5,2	951	4,6	592 831	5,3
13. 650 -< 700	824	4,0	555 860	4,9	824	4,0	557 336	4,9
14. 700 -< 750	734	3,6	531 306	4,7	733	3,6	530 284	4,7
15. 750 -< 800	639	3,1	494 250	4,4	639	3,1	494 672	4,4
16. 800 -< 850	534	2,6	439 875	3,9	534	2,6	438 151	3,9
17. 850 -< 900	464	2,2	405 657	3,6	464	2,3	407 231	3,6
18. 900 -< 950	384	1,9	354 931	3,1	384	1,9	354 172	3,1
19. 950 -< 1000	306	1,5	297 727	2,6	306	1,5	298 009	2,6
20. 1000 -< 1250	943	4,6	1 044 808	9,2	943	4,6	1 046 562	9,3
21. 1250 -< 1500	451	2,2	613 654	5,4	451	2,2	616 609	5,5
22. 1500 -< 2000	327	1,6	546 351	4,8	327	1,6	540 866	4,8
23. 2000 -< 3000	110	,5	264 695	2,3	110	,5	263 664	2,3
24. 3000 & +	60	,3	347 216	3,1	60	,3	346 155	3,1
T O T A L	20 661	100,0	11 321 211	100,0	20 585	100,0	11 266 109	100,0

DECLARATIONS REVENU NUL : 27 (NON COMPRIS DANS LE TABLEAU)

Montant et répartition en pourcents des principales composantes
du revenu total net imposable (1000F)

TABLEAU 1

PROVINCE DE LUXEMBOURG

ARRONDISSEMENT DE NEUFCHATEAU

C L A S S E S	Revenus de propriétés foncières				Revenus de capitaux et de biens mobiliers				Revenus divers			
	Déclarations		Revenus		Déclarations		Revenus		Déclarations		Revenus	
	Nombre	%	Montant	%	Nombre	%	Montant	%	Nombre	%	Montant	%
1.	40	,5	1 155	,4	18	2,7	585	1,5	17	5,8	784	4,1
2.	71	,8	2 815	,9	11	1,7	570	1,5	29	9,9	2 746	14,5
3.	179	2,1	3 595	1,1	14	2,1	636	1,6	17	5,8	1 963	10,4
4.	308	3,5	8 261	2,5	17	2,6	949	2,4	20	6,8	2 237	11,8
5.	378	4,3	10 855	3,3	20	3,0	905	2,3	17	5,8	1 323	7,0
6.	500	5,7	12 481	3,8	30	4,6	1 063	2,7	25	8,5	1 996	10,5
7.	497	5,7	13 428	4,1	18	2,7	839	2,1	22	7,5	1 343	7,1
8.	617	7,1	17 212	5,2	9	1,4	664	1,7	11	3,8	708	3,7
9.	644	7,4	15 548	4,7	17	2,6	528	1,3	10	3,4	693	3,7
10.	588	6,8	16 437	5,0	20	3,0	1 215	3,1	6	2,0	244	1,3
11.	558	6,4	20 047	6,1	23	3,5	1 217	3,1	15	5,1	1 048	5,5
12.	490	5,6	12 652	3,9	31	4,7	2 002	5,1	15	5,1	510	2,7
13.	453	5,2	14 092	4,3	21	3,2	679	1,7	6	2,0	240	1,3
14.	437	5,0	14 378	4,4	23	3,5	1 645	4,2	7	2,4	346	1,8
15.	397	4,6	14 603	4,4	28	4,2	812	2,1	11	3,8	257	1,4
16.	336	3,9	13 519	4,1	18	2,7	652	1,7	5	1,7	198	1,0
17.	310	3,6	11 158	3,4	35	5,3	1 088	2,8	5	1,7	127	,7
18.	261	3,0	9 955	3,0	23	3,5	1 527	3,9	5	1,7	266	1,4
19.	208	2,4	8 811	2,7	26	3,9	940	2,4	4	1,4	46	,2
20.	714	8,2	34 699	10,6	93	14,1	3 820	9,7	19	6,5	671	3,5
21.	335	3,8	18 049	5,5	66	10,0	3 007	7,7	10	3,4	190	1,0
22.	250	2,9	24 574	7,5	68	10,3	3 241	8,3	11	3,8	611	3,2
23.	87	1,0	11 650	3,5	22	3,3	2 770	7,1	3	1,0	263	1,4
24.	47	,5	18 610	5,7	8	1,2	7 923	20,2	3	1,0	149	,8
	8 705	100,0	328 584	100,0	659	100,0	39 277	100,0	293	100,0	18 959	100,0

TABLEAU 1 : Montant et répartition en pourcents des principales composantes du revenu total net imposable (1000F)

PROVINCE DE LUXEMBOURG

ARRONDISSEMENT DE VIRTON

CLASSES DU REVENU TOTAL NET IMPOSABLE	Revenu total net imposable				Revenus professionnels			
	Déclarations		Revenus		Déclarations		Revenus	
	Nombre	%	Montant	%	Nombre	%	Montant	%
1. < 100	1 023	5,9	40 607	,4	1 013	5,9	39 833	,4
2. 100 -< 150	480	2,8	59 693	,6	465	2,7	57 172	,6
3. 150 -< 200	512	2,9	89 868	,9	502	2,9	86 178	,9
4. 200 -< 250	674	3,9	152 056	1,5	665	3,8	145 040	1,5
5. 250 -< 300	862	5,0	238 989	2,4	856	4,9	228 671	2,3
6. 300 -< 350	1 122	6,5	366 682	3,7	1 119	6,5	358 673	3,7
7. 350 -< 400	1 422	8,2	533 373	5,4	1 422	8,2	529 573	5,4
8. 400 -< 450	1 489	8,6	633 129	6,4	1 489	8,6	629 593	6,4
9. 450 -< 500	1 335	7,7	633 764	6,4	1 334	7,7	631 723	6,4
10. 500 -< 550	1 167	6,7	612 019	6,2	1 167	6,7	612 557	6,3
11. 550 -< 600	1 021	5,9	587 269	6,0	1 020	5,9	585 180	6,0
12. 600 -< 650	864	5,0	539 334	5,5	864	5,0	538 590	5,5
13. 650 -< 700	750	4,3	505 174	5,1	750	4,3	506 091	5,2
14. 700 -< 750	708	4,1	513 098	5,2	708	4,1	513 744	5,2
15. 750 -< 800	609	3,5	470 606	4,8	607	3,5	470 023	4,8
16. 800 -< 850	519	3,0	427 261	4,3	519	3,0	427 593	4,4
17. 850 -< 900	440	2,5	384 526	3,9	440	2,5	383 571	3,9
18. 900 -< 950	345	2,0	318 634	3,2	345	2,0	319 352	3,3
19. 950 -< 1000	274	1,6	266 814	2,7	274	1,6	268 519	2,7
20. 1000 -< 1250	903	5,2	999 886	10,2	903	5,2	1 004 171	10,2
21. 1250 -< 1500	441	2,5	601 317	6,1	440	2,5	598 329	6,1
22. 1500 -< 2000	272	1,6	456 799	4,6	272	1,6	460 227	4,7
23. 2000 -< 3000	97	,6	233 076	2,4	97	,6	233 673	2,4
24. 3000 & +	30	,2	166 694	1,7	30	,2	168 887	1,7
T O T A L	17 359	100,0	9 830 668	100,0	17 301	100,0	9 796 963	100,0

DECLARATIONS REVENU NUL : 13 (NON COMPRIS DANS LE TABLEAU)

Montant et répartition en pourcents des principales composantes
du revenu total net imposable (1000F)

TABLEAU 1

P R O V I N C E D E L U X E M B O U R G

A R R O N D I S S E M E N T D E V I R T O N

C L A S S E S	Revenus de propriétés foncières				Revenus de capitaux et de biens mobiliers				Revenus divers			
	Déclarations		Revenus		Déclarations		Revenus		Déclarations		Revenus	
	Nombre	%	Montant	%	Nombre	%	Montant	%	Nombre	%	Montant	%
1.	34	,5	1 221	,5	13	3,0	673	2,7	10	4,0	369	2,3
2.	38	,5	1 069	,5	7	1,6	371	1,5	20	8,0	2 035	12,9
3.	96	1,4	2 914	1,3	12	2,7	712	2,9	26	10,4	2 470	15,6
4.	197	2,8	6 825	3,1	23	5,3	1 287	5,2	24	9,6	2 441	15,4
5.	267	3,8	10 203	4,6	30	6,8	2 418	9,7	18	7,2	1 170	7,4
6.	330	4,7	9 443	4,2	25	5,7	1 718	6,9	22	8,8	2 427	15,3
7.	388	5,5	8 770	3,9	11	2,5	1 024	4,1	14	5,6	599	3,8
8.	480	6,8	11 752	5,3	10	2,3	581	2,3	11	4,4	761	4,8
9.	482	6,8	11 028	4,9	10	2,3	805	3,2	8	3,2	384	2,4
10.	470	6,6	11 535	5,2	7	1,6	221	,9	5	2,0	199	1,3
11.	425	6,0	10 736	4,8	12	2,7	1 370	5,5	6	2,4	57	,4
12.	420	5,9	11 803	5,3	14	3,2	300	1,2	10	4,0	393	2,5
13.	397	5,6	8 803	3,9	12	2,7	236	,9	7	2,8	209	1,3
14.	398	5,6	10 951	4,9	6	1,4	210	,8	6	2,4	56	,4
15.	368	5,2	8 802	3,9	12	2,7	2 361	9,5	7	2,8	406	2,6
16.	339	4,8	10 420	4,7	14	3,2	631	2,5	5	2,0	125	,8
17.	300	4,2	10 423	4,7	21	4,8	862	3,5	4	1,6	285	1,8
18.	214	3,0	7 548	3,4	10	2,3	272	1,1	7	2,8	233	1,5
19.	180	2,5	5 175	2,3	17	3,9	537	2,2	7	2,8	127	,8
20.	631	8,9	22 092	9,9	72	16,4	2 420	9,7	16	6,4	612	3,9
21.	327	4,6	19 693	8,8	51	11,6	3 003	12,1	7	2,8	194	1,2
22.	203	2,9	9 226	4,1	29	6,6	913	3,7	9	3,6	283	1,8
23.	78	1,1	9 743	4,4	16	3,7	1 736	7,0				
24.	23	,3	3 136	1,4	4	,9	188	,8				
	7 085	100,0	223 311	100,0	438	100,0	24 849	100,0	249	100,0	15 835	100,0

TABLEAU 1 : Montant et répartition en pourcents des principales composantes du revenu total net imposable (1000F)

P R O V I N C E D E N A M U R

A R R O N D I S S E M E N T D E D I N A N T

CLASSES DU REVENU TOTAL NET IMPOSABLE	Revenu total net imposable				Revenus professionnels			
	Déclarations		Revenus		Déclarations		Revenus	
	Nombre	%	Montant	%	Nombre	%	Montant	%
1. < 100	2 093	5,3	94 016	,4	2 049	5,2	91 279	,4
2. 100 -< 150	1 196	3,0	148 849	,7	1 158	3,0	142 929	,7
3. 150 -< 200	1 945	5,0	342 617	1,6	1 913	4,9	332 700	1,6
4. 200 -< 250	2 085	5,3	467 119	2,2	2 072	5,3	452 631	2,2
5. 250 -< 300	2 907	7,4	801 850	3,8	2 889	7,4	781 706	3,7
6. 300 -< 350	2 919	7,4	951 012	4,5	2 910	7,4	931 817	4,4
7. 350 -< 400	3 243	8,3	1 215 184	5,7	3 237	8,3	1 201 546	5,7
8. 400 -< 450	3 145	8,0	1 336 879	6,3	3 139	8,0	1 327 211	6,3
9. 450 -< 500	2 781	7,1	1 319 493	6,2	2 775	7,1	1 308 309	6,2
10. 500 -< 550	2 381	6,1	1 248 452	5,9	2 375	6,1	1 239 040	5,9
11. 550 -< 600	2 059	5,2	1 181 964	5,6	2 055	5,3	1 173 781	5,6
12. 600 -< 650	1 818	4,6	1 135 805	5,4	1 817	4,6	1 131 779	5,4
13. 650 -< 700	1 464	3,7	987 325	4,7	1 464	3,7	979 099	4,7
14. 700 -< 750	1 321	3,4	956 738	4,5	1 319	3,4	950 122	4,5
15. 750 -< 800	1 183	3,0	916 208	4,3	1 182	3,0	909 281	4,3
16. 800 -< 850	1 005	2,6	828 960	3,9	1 003	2,6	823 738	3,9
17. 850 -< 900	861	2,2	752 544	3,6	861	2,2	750 331	3,6
18. 900 -< 950	704	1,8	650 825	3,1	703	1,8	648 079	3,1
19. 950 -< 1000	588	1,5	572 908	2,7	588	1,5	570 504	2,7
20. 1000 -< 1250	1 801	4,6	1 995 775	9,4	1 800	4,6	1 993 156	9,5
21. 1250 -< 1500	836	2,1	1 138 261	5,4	834	2,1	1 129 494	5,4
22. 1500 -< 2000	605	1,5	1 022 074	4,8	604	1,5	1 013 775	4,8
23. 2000 -< 3000	238	,6	564 172	2,7	238	,6	557 784	2,7
24. 3000 & +	102	,3	525 638	2,5	102	,3	518 449	2,5
T O T A L	39 280	100,0	21 154 668	100,0	39 087	100,0	20 958 540	100,0

DECLARATIONS REVENU NUL : 144 (NON COMPRIS DANS LE TABLEAU)

Montant et répartition en pourcents des principales composantes
du revenu total net imposable (1000F)

TABLEAU 1

P R O V I N C E D E N A M U R

A R R O N D I S S E M E N T D E D I N A N T

C L A S S E S	Revenus de propriétés foncières				Revenus de capitaux et de biens mobiliers				Revenus divers			
	Déclarations		Revenus		Déclarations		Revenus		Déclarations		Revenus	
	Nombre	%	Montant	%	Nombre	%	Montant	%	Nombre	%	Montant	%
1.	101	,7	3 097	,5	26	2,3	943	1,2	43	6,8	1 913	4,3
2.	94	,7	2 626	,4	20	1,8	995	1,2	45	7,1	4 623	10,3
3.	256	1,8	7 825	1,2	36	3,2	1 101	1,4	54	8,6	5 746	12,8
4.	392	2,8	14 616	2,3	57	5,1	3 702	4,6	47	7,4	3 826	8,5
5.	526	3,8	22 684	3,5	70	6,3	5 515	6,8	54	8,6	4 383	9,8
6.	636	4,6	26 052	4,0	63	5,7	4 773	5,9	65	10,3	3 753	8,4
7.	765	5,5	26 770	4,1	36	3,2	3 310	4,1	27	4,3	2 772	6,2
8.	881	6,3	29 895	4,6	31	2,8	2 719	3,3	20	3,2	1 568	3,5
9.	931	6,7	31 265	4,8	28	2,5	3 836	4,7	30	4,8	2 556	5,7
10.	949	6,8	31 849	4,9	22	2,0	3 446	4,2	16	2,5	1 224	2,7
11.	832	6,0	31 167	4,8	32	2,9	3 848	4,7	19	3,0	875	2,0
12.	859	6,2	30 161	4,6	39	3,5	2 192	2,7	14	2,2	1 431	3,2
13.	766	5,5	30 741	4,7	22	2,0	3 099	3,8	16	2,5	724	1,6
14.	714	5,1	29 184	4,5	34	3,1	3 256	4,0	14	2,2	666	1,5
15.	673	4,8	30 465	4,7	38	3,4	3 906	4,8	14	2,2	448	1,0
16.	600	4,3	25 999	4,0	36	3,2	2 316	2,9	18	2,9	1 241	2,8
17.	534	3,8	23 859	3,7	23	2,1	976	1,2	11	1,7	248	,6
18.	457	3,3	20 030	3,1	39	3,5	2 503	3,1	8	1,3	372	,8
19.	398	2,9	17 460	2,7	30	2,7	1 152	1,4	18	2,9	1 390	3,1
20.	1 265	9,1	63 393	9,8	164	14,8	8 855	10,9	37	5,9	2 024	4,5
21.	598	4,3	46 179	7,1	105	9,5	5 861	7,2	27	4,3	871	1,9
22.	437	3,1	45 628	7,0	96	8,6	6 000	7,4	23	3,6	806	1,8
23.	181	1,3	28 526	4,4	40	3,6	3 422	4,2	6	1,0	985	2,2
24.	78	,6	29 767	4,6	23	2,1	3 459	4,3	5	,8	321	,7
	13 923	100,0	649 238	100,0	1 110	100,0	81 185	100,0	631	100,0	44 766	100,0

TABLEAU 1 : Montant et répartition en pourcents des principales composantes du revenu total net imposable (1000F)

P R O V I N C E D E N A M U R

A R R O N D I S S E M E N T D E N A M U R

CLASSES DU REVENU TOTAL NET IMPOSABLE	Revenu total net imposable				Revenus professionnels			
	Déclarations		Revenus		Déclarations		Revenus	
	Nombre	%	Montant	%	Nombre	%	Montant	%
1. < 100	5 627	5,1	235 661	,3	5 498	5,0	226 331	,3
2. 100 -< 150	3 183	2,9	395 069	,6	3 047	2,8	372 643	,6
3. 150 -< 200	3 627	3,3	640 240	,9	3 540	3,2	616 719	,9
4. 200 -< 250	4 088	3,7	920 396	1,4	4 040	3,7	892 392	1,3
5. 250 -< 300	5 941	5,4	1 641 429	2,4	5 904	5,4	1 601 217	2,4
6. 300 -< 350	7 014	6,3	2 291 427	3,4	6 989	6,3	2 248 647	3,3
7. 350 -< 400	8 696	7,9	3 261 391	4,8	8 672	7,9	3 225 973	4,8
8. 400 -< 450	8 511	7,7	3 617 094	5,3	8 500	7,7	3 588 056	5,3
9. 450 -< 500	8 171	7,4	3 875 473	5,7	8 156	7,4	3 843 413	5,7
10. 500 -< 550	6 679	6,0	3 501 498	5,2	6 671	6,1	3 478 093	5,2
11. 550 -< 600	5 807	5,2	3 334 862	4,9	5 795	5,3	3 315 384	4,9
12. 600 -< 650	5 127	4,6	3 203 376	4,7	5 119	4,6	3 180 709	4,7
13. 650 -< 700	4 436	4,0	2 991 489	4,4	4 432	4,0	2 980 714	4,4
14. 700 -< 750	4 012	3,6	2 906 203	4,3	4 008	3,6	2 892 016	4,3
15. 750 -< 800	3 554	3,2	2 753 418	4,1	3 547	3,2	2 740 852	4,1
16. 800 -< 850	3 161	2,9	2 606 951	3,9	3 157	2,9	2 601 435	3,9
17. 850 -< 900	2 986	2,7	2 611 890	3,9	2 985	2,7	2 607 015	3,9
18. 900 -< 950	2 521	2,3	2 331 345	3,4	2 521	2,3	2 333 080	3,5
19. 950 -< 1000	2 243	2,0	2 184 506	3,2	2 243	2,0	2 180 044	3,2
20. 1000 -< 1250	7 225	6,5	8 016 748	11,8	7 217	6,6	8 013 893	11,9
21. 1250 -< 1500	3 801	3,4	5 174 279	7,6	3 801	3,5	5 177 296	7,7
22. 1500 -< 2000	2 819	2,5	4 760 990	7,0	2 814	2,6	4 744 857	7,0
23. 2000 -< 3000	1 110	1,0	2 597 243	3,8	1 109	1,0	2 599 385	3,9
24. 3000 & +	402	,4	1 824 078	2,7	402	,4	1 846 450	2,7
T O T A L	110 741	100,0	67 677 056	100,0	110 167	100,0	67 306 614	100,0

DECLARATIONS REVENU NUL : 227 (NON COMPRIS DANS LE TABLEAU)

Montant et répartition en pourcents des principales composantes
du revenu total net imposable (1000F)

TABLEAU 1

PROVINCE DE NAMUR

ARRONDISSEMENT DE NAMUR

C L A S S E S	Revenus de propriétés foncières				Revenus de capitaux et de biens mobiliers				Revenus divers			
	Déclarations		Revenus		Déclarations		Revenus		Déclarations		Revenus	
	Nombre	%	Montant	%	Nombre	%	Montant	%	Nombre	%	Montant	%
1.	169	,4	8 092	,4	90	2,6	3 353	1,5	114	5,8	5 671	3,7
2.	190	,5	11 077	,6	46	1,3	3 085	1,4	168	8,6	17 598	11,4
3.	373	1,0	17 099	,9	73	2,1	3 925	1,8	137	7,0	16 565	10,8
4.	575	1,5	25 213	1,3	112	3,2	7 177	3,2	119	6,1	12 754	8,3
5.	823	2,1	45 952	2,3	147	4,2	10 954	4,9	141	7,2	13 125	8,5
6.	1 238	3,2	58 338	3,0	124	3,5	9 651	4,4	132	6,8	11 972	7,8
7.	1 630	4,2	73 719	3,7	73	2,1	6 540	3,0	101	5,2	10 260	6,7
8.	1 887	4,9	80 349	4,1	44	1,2	5 866	2,6	93	4,8	6 973	4,5
9.	2 121	5,5	90 445	4,6	70	2,0	7 107	3,2	84	4,3	7 725	5,0
10.	2 113	5,5	85 517	4,3	61	1,7	7 147	3,2	57	2,9	5 240	3,4
11.	2 054	5,4	84 436	4,3	62	1,8	9 021	4,1	44	2,3	4 446	2,9
12.	2 063	5,4	90 946	4,6	81	2,3	5 623	2,5	37	1,9	2 449	1,6
13.	2 010	5,2	80 984	4,1	54	1,5	3 963	1,8	37	1,9	2 197	1,4
14.	1 850	4,8	87 124	4,4	78	2,2	2 578	1,2	48	2,5	3 923	2,5
15.	1 832	4,8	82 077	4,2	113	3,2	6 806	3,1	43	2,2	2 104	1,4
16.	1 759	4,6	78 127	4,0	106	3,0	5 641	2,5	57	2,9	2 713	1,8
17.	1 781	4,6	77 333	3,9	98	2,8	2 524	1,1	35	1,8	1 718	1,1
18.	1 528	4,0	65 209	3,3	113	3,2	3 757	1,7	30	1,5	1 438	,9
19.	1 456	3,8	70 045	3,6	115	3,3	3 756	1,7	32	1,6	1 460	,9
20.	4 873	12,7	247 793	12,6	576	16,4	32 212	14,5	155	7,9	8 742	5,7
21.	2 789	7,3	166 719	8,5	534	15,2	18 676	8,4	103	5,3	4 968	3,2
22.	2 119	5,5	164 824	8,4	472	13,4	30 167	13,6	115	5,9	6 054	3,9
23.	842	2,2	103 000	5,2	218	6,2	25 922	11,7	59	3,0	3 519	2,3
24.	314	,8	77 017	3,9	61	1,7	6 172	2,8	12	,6	332	,2
	38 389	100,0	1 971 435	100,0	3 521	100,0	221 623	100,0	1 953	100,0	153 946	100,0

TABLEAU 1 : Montant et répartition en pourcents des principales composantes du revenu total net imposable (1000F)

P R O V I N C E D E N A M U R

A R R O N D I S S E M E N T D E P H I L I P P E V I L L E

CLASSES DU REVENU TOTAL NET IMPOSABLE	Revenu total net imposable				Revenus professionnels			
	Déclarations		Revenus		Déclarations		Revenus	
	Nombre	%	Montant	%	Nombre	%	Montant	%
1. < 100	1 149	4,9	52 004	,4	1 124	4,8	50 837	,4
2. 100 -< 150	868	3,7	106 303	,8	847	3,6	103 355	,8
3. 150 -< 200	867	3,7	153 066	1,2	845	3,6	146 221	1,1
4. 200 -< 250	1 022	4,4	228 967	1,8	1 018	4,4	219 107	1,7
5. 250 -< 300	1 219	5,2	336 440	2,6	1 215	5,2	329 208	2,5
6. 300 -< 350	1 652	7,0	540 352	4,1	1 650	7,1	532 510	4,1
7. 350 -< 400	1 992	8,5	748 374	5,7	1 990	8,5	741 157	5,7
8. 400 -< 450	2 048	8,7	869 598	6,7	2 047	8,7	868 108	6,7
9. 450 -< 500	1 847	7,9	876 846	6,7	1 846	7,9	871 741	6,7
10. 500 -< 550	1 569	6,7	823 685	6,3	1 568	6,7	820 462	6,3
11. 550 -< 600	1 273	5,4	730 930	5,6	1 273	5,4	730 038	5,6
12. 600 -< 650	1 110	4,7	693 080	5,3	1 110	4,7	692 104	5,3
13. 650 -< 700	920	3,9	620 352	4,7	920	3,9	621 369	4,8
14. 700 -< 750	826	3,5	599 074	4,6	826	3,5	598 627	4,6
15. 750 -< 800	732	3,1	567 434	4,3	731	3,1	566 847	4,4
16. 800 -< 850	601	2,6	495 741	3,8	601	2,6	497 312	3,8
17. 850 -< 900	534	2,3	466 288	3,6	534	2,3	465 328	3,6
18. 900 -< 950	503	2,1	464 900	3,6	503	2,1	466 429	3,6
19. 950 -< 1000	365	1,6	355 187	2,7	364	1,6	353 933	2,7
20. 1000 -< 1250	1 271	5,4	1 412 004	10,8	1 270	5,4	1 415 649	10,9
21. 1250 -< 1500	557	2,4	756 614	5,8	556	2,4	757 035	5,8
22. 1500 -< 2000	386	1,6	649 239	5,0	386	1,6	646 345	5,0
23. 2000 -< 3000	135	,6	315 585	2,4	135	,6	315 620	2,4
24. 3000 & +	40	,2	201 719	1,5	40	,2	201 186	1,5
T O T A L	23 486	100,0	13 063 782	100,0	23 399	100,0	13 010 528	100,0

DECLARATIONS REVENU NUL : 39 (NON COMPRIS DANS LE TABLEAU)

Montant et répartition en pourcents des principales composantes
du revenu total net imposable (1000F)

TABLEAU 1

P R O V I N C E D E N A M U R

A R R O N D I S S E M E N T D E P H I L I P P E V I L L E

C L A S S E S	Revenus de propriétés foncières				Revenus de capitaux et de biens mobiliers				Revenus divers			
	Déclarations		Revenus		Déclarations		Revenus		Déclarations		Revenus	
	Nombre	%	Montant	%	Nombre	%	Montant	%	Nombre	%	Montant	%
1.	55	,6	2 225	,7	12	2,2	327	1,2	11	3,8	451	2,2
2.	50	,6	2 110	,7	3	,5	39	,1	24	8,2	2 505	12,3
3.	163	1,8	4 728	1,5	19	3,4	753	2,7	30	10,3	3 625	17,8
4.	289	3,2	10 097	3,2	28	5,0	1 101	3,9	32	11,0	2 331	11,5
5.	273	3,0	9 449	3,0	18	3,2	955	3,4	23	7,9	1 103	5,4
6.	413	4,6	14 246	4,5	22	4,0	1 204	4,3	23	7,9	1 501	7,4
7.	514	5,7	16 778	5,4	13	2,3	598	2,1	20	6,9	1 566	7,7
8.	569	6,3	14 702	4,7	15	2,7	759	2,7	9	3,1	622	3,1
9.	604	6,7	17 742	5,7	15	2,7	823	2,9	9	3,1	467	2,3
10.	595	6,6	18 843	6,0	10	1,8	682	2,4	9	3,1	773	3,8
11.	538	6,0	15 408	4,9	13	2,3	304	1,1	6	2,1	95	,5
12.	520	5,8	14 817	4,7	8	1,4	118	,4	4	1,4	200	1,0
13.	455	5,1	12 517	4,0	16	2,9	632	2,2	8	2,7	531	2,6
14.	464	5,2	14 207	4,5	19	3,4	724	2,6	5	1,7	164	,8
15.	425	4,7	13 250	4,2	19	3,4	1 109	3,9	6	2,1	367	1,8
16.	369	4,1	10 103	3,2	16	2,9	503	1,8	5	1,7	240	1,2
17.	332	3,7	12 275	3,9	26	4,7	615	2,2	9	3,1	243	1,2
18.	345	3,8	10 965	3,5	19	3,4	1 206	4,3	2	,7	73	,4
19.	242	2,7	10 000	3,2	18	3,2	1 984	7,1	5	1,7	218	1,1
20.	933	10,4	32 838	10,5	95	17,1	6 029	21,5	21	7,2	668	3,3
21.	415	4,6	21 690	6,9	79	14,2	3 081	11,0	13	4,5	234	1,2
22.	292	3,3	18 575	5,9	48	8,6	2 381	8,5	14	4,8	2 124	10,5
23.	95	1,1	8 429	2,7	20	3,6	1 477	5,3	2	,7	87	,4
24.	31	,3	7 556	2,4	5	,9	687	2,4	1	,3	123	,6
	8 981	100,0	313 550	100,0	556	100,0	28 091	100,0	291	100,0	20 311	100,0

TABLEAU 1 : Montant et répartition en pourcents des principales composantes du revenu total net imposable (1000F)

PROVINCE DE FLANDRE ORIENTALE

ARRONDISSEMENT D'ALOST

CLASSES DU REVENU TOTAL NET IMPOSABLE	Revenu total net imposable				Revenus professionnels			
	Déclarations		Revenus		Déclarations		Revenus	
	Nombre	%	Montant	%	Nombre	%	Montant	%
1. < 100	4 866	4,6	205 638	,3	4 725	4,5	200 387	,3
2. 100 -< 150	2 341	2,2	293 792	,4	2 292	2,2	287 298	,4
3. 150 -< 200	3 003	2,8	529 361	,8	2 960	2,8	518 219	,8
4. 200 -< 250	3 457	3,3	778 537	1,2	3 426	3,2	758 653	1,1
5. 250 -< 300	4 802	4,5	1 331 556	2,0	4 770	4,5	1 299 844	1,9
6. 300 -< 350	6 460	6,1	2 107 600	3,1	6 448	6,1	2 077 730	3,1
7. 350 -< 400	7 858	7,4	2 947 896	4,4	7 852	7,4	2 922 351	4,4
8. 400 -< 450	8 260	7,8	3 510 454	5,2	8 254	7,8	3 487 082	5,2
9. 450 -< 500	7 375	7,0	3 498 527	5,2	7 372	7,0	3 486 226	5,2
10. 500 -< 550	6 313	6,0	3 310 243	4,9	6 309	6,0	3 300 195	4,9
11. 550 -< 600	5 495	5,2	3 155 919	4,7	5 494	5,2	3 140 876	4,7
12. 600 -< 650	4 912	4,6	3 068 015	4,6	4 907	4,6	3 058 346	4,6
13. 650 -< 700	4 478	4,2	3 018 850	4,5	4 476	4,2	3 019 937	4,5
14. 700 -< 750	4 076	3,8	2 956 154	4,4	4 073	3,9	2 952 251	4,4
15. 750 -< 800	4 047	3,8	3 137 991	4,7	4 045	3,8	3 144 316	4,7
16. 800 -< 850	3 811	3,6	3 144 762	4,7	3 810	3,6	3 155 045	4,7
17. 850 -< 900	3 404	3,2	2 977 138	4,4	3 402	3,2	2 986 141	4,4
18. 900 -< 950	3 099	2,9	2 865 052	4,3	3 099	2,9	2 877 330	4,3
19. 950 -< 1000	2 586	2,4	2 518 502	3,7	2 586	2,4	2 533 651	3,8
20. 1000 -< 1250	7 927	7,5	8 786 357	13,1	7 926	7,5	8 814 794	13,1
21. 1250 -< 1500	3 597	3,4	4 897 544	7,3	3 597	3,4	4 919 413	7,3
22. 1500 -< 2000	2 524	2,4	4 266 536	6,3	2 522	2,4	4 271 887	6,4
23. 2000 -< 3000	922	,9	2 169 126	3,2	919	,9	2 132 901	3,2
24. 3000 & +	373	,4	1 775 651	2,6	372	,4	1 787 515	2,7
T O T A L	105 986	100,0	67 251 201	100,0	105 636	100,0	67 132 388	100,0

DECLARATIONS REVENU NUL : 155 (NON COMPRIS DANS LE TABLEAU)

Montant et répartition en pourcents des principales composantes
du revenu total net imposable (1000F)

TABLEAU 1

PROVINCE DE FLANDRE ORIENTALE

ARRONDISSEMENT D'ALOST

C L A S S E S	Revenus de propriétés foncières				Revenus de capitaux et de biens mobiliers				Revenus divers			
	Déclarations		Revenus		Déclarations		Revenus		Déclarations		Revenus	
	Nombre	%	Montant	%	Nombre	%	Montant	%	Nombre	%	Montant	%
1.	117	,3	5 295	,3	155	3,2	4 534	2,0	46	3,6	2 141	2,4
2.	147	,4	7 217	,4	40	,8	2 048	,9	53	4,1	5 313	5,9
3.	340	,9	17 247	1,0	32	,7	15 554	6,7	50	3,9	5 936	6,6
4.	546	1,5	23 190	1,4	57	1,2	3 241	1,4	75	5,9	6 748	7,5
5.	791	2,2	38 664	2,3	81	1,7	4 311	1,9	99	7,7	8 865	9,8
6.	1 091	3,0	50 950	3,0	69	1,4	3 604	1,6	103	8,0	7 537	8,3
7.	1 249	3,4	56 893	3,4	55	1,1	5 616	2,4	67	5,2	4 105	4,5
8.	1 602	4,4	72 894	4,3	76	1,6	3 582	1,5	46	3,6	2 990	3,3
9.	1 620	4,4	67 821	4,0	58	1,2	2 943	1,3	33	2,6	2 214	2,4
10.	1 724	4,7	69 119	4,1	65	1,3	2 163	,9	31	2,4	1 735	1,9
11.	1 743	4,8	75 817	4,5	77	1,6	2 984	1,3	38	3,0	1 882	2,1
12.	1 737	4,8	71 903	4,2	87	1,8	6 535	2,8	31	2,4	2 245	2,5
13.	1 750	4,8	69 229	4,1	108	2,2	2 795	1,2	27	2,1	874	1,0
14.	1 904	5,2	73 808	4,4	131	2,7	4 478	1,9	26	2,0	2 463	2,7
15.	2 118	5,8	78 637	4,6	145	3,0	4 794	2,1	20	1,6	438	,5
16.	2 057	5,6	76 434	4,5	164	3,4	5 223	2,2	28	2,2	725	,8
17.	1 940	5,3	76 519	4,5	175	3,6	5 778	2,5	25	2,0	603	,7
18.	1 811	5,0	65 436	3,9	209	4,3	7 580	3,3	24	1,9	1 034	1,1
19.	1 534	4,2	56 870	3,4	204	4,2	6 371	2,7	25	2,0	406	,4
20.	5 231	14,3	245 705	14,5	1 074	22,3	37 692	16,2	132	10,3	3 136	3,5
21.	2 580	7,1	130 093	7,7	811	16,8	37 571	16,2	113	8,8	2 408	2,7
22.	1 864	5,1	129 163	7,6	648	13,4	36 694	15,8	128	10,0	3 157	3,5
23.	693	1,9	101 086	6,0	238	4,9	20 053	8,6	39	3,0	4 774	5,3
24.	289	,8	36 208	2,1	61	1,3	6 026	2,6	23	1,8	18 830	20,8
	36 478	100,0	1 696 198	100,0	4 820	100,0	232 170	100,0	1 282	100,0	90 559	100,0

TABLEAU 1 : Montant et répartition en pourcents des principales composantes du revenu total net imposable (1000F)

PROVINCE DE FLANDRE ORIENTALE

ARRONDISSEMENT DE TERMONDE

CLASSES DU REVENU TOTAL NET IMPOSABLE	Revenu total net imposable				Revenus professionnels			
	Déclarations		Revenus		Déclarations		Revenus	
	Nombre	%	Montant	%	Nombre	%	Montant	%
1. < 100	3 273	4,3	148 468	,3	3 195	4,2	144 583	,3
2. 100 -< 150	1 789	2,4	224 722	,5	1 726	2,3	214 246	,5
3. 150 -< 200	2 611	3,4	460 932	1,0	2 573	3,4	449 461	1,0
4. 200 -< 250	3 050	4,0	686 156	1,5	3 028	4,0	665 822	1,5
5. 250 -< 300	4 428	5,8	1 226 822	2,7	4 413	5,8	1 202 610	2,6
6. 300 -< 350	5 105	6,7	1 664 996	3,6	5 089	6,7	1 641 782	3,6
7. 350 -< 400	5 702	7,5	2 136 417	4,7	5 692	7,5	2 118 009	4,6
8. 400 -< 450	5 799	7,6	2 463 480	5,4	5 794	7,7	2 443 932	5,4
9. 450 -< 500	5 561	7,3	2 640 010	5,8	5 554	7,3	2 634 957	5,8
10. 500 -< 550	4 921	6,5	2 581 511	5,7	4 918	6,5	2 578 216	5,7
11. 550 -< 600	3 979	5,2	2 283 755	5,0	3 977	5,3	2 280 747	5,0
12. 600 -< 650	3 287	4,3	2 050 434	4,5	3 286	4,3	2 047 835	4,5
13. 650 -< 700	3 094	4,1	2 086 427	4,6	3 092	4,1	2 082 507	4,6
14. 700 -< 750	2 807	3,7	2 034 678	4,5	2 806	3,7	2 031 757	4,5
15. 750 -< 800	2 606	3,4	2 018 648	4,4	2 604	3,4	2 022 433	4,4
16. 800 -< 850	2 411	3,2	1 987 580	4,4	2 410	3,2	1 995 357	4,4
17. 850 -< 900	2 268	3,0	1 982 181	4,3	2 266	3,0	1 988 646	4,4
18. 900 -< 950	1 993	2,6	1 841 643	4,0	1 993	2,6	1 850 007	4,1
19. 950 -< 1000	1 743	2,3	1 698 120	3,7	1 741	2,3	1 709 583	3,8
20. 1000 -< 1250	5 093	6,7	5 635 681	12,3	5 091	6,7	5 672 883	12,5
21. 1250 -< 1500	2 076	2,7	2 821 715	6,2	2 075	2,7	2 830 101	6,2
22. 1500 -< 2000	1 531	2,0	2 591 159	5,7	1 531	2,0	2 586 849	5,7
23. 2000 -< 3000	533	,7	1 252 156	2,7	533	,7	1 234 461	2,7
24. 3000 & +	230	,3	1 120 047	2,5	230	,3	1 135 500	2,5
T O T A L	75 890	100,0	45 637 738	100,0	75 617	100,0	45 562 284	100,0

DECLARATIONS REVENU NUL : 128 (NON COMPRIS DANS LE TABLEAU)

Montant et répartition en pourcents des principales composantes
du revenu total net imposable (1000F)

TABLEAU 1

PROVINCE DE FLANDRE ORIENTALE

ARRONDISSEMENT DE TERMONDE

C L A S S E S	Revenus de propriétés foncières				Revenus de capitaux et de biens mobiliers				Revenus divers			
	Déclarations		Revenus		Déclarations		Revenus		Déclarations		Revenus	
	Nombre	%	Montant	%	Nombre	%	Montant	%	Nombre	%	Montant	%
1.	86	,4	3 451	,3	68	2,1	1 686	1,1	47	4,8	2 572	4,5
2.	142	,6	7 069	,6	26	,8	870	,6	72	7,3	7 180	12,5
3.	373	1,5	12 136	1,0	42	1,3	2 074	1,4	60	6,1	6 469	11,3
4.	520	2,1	22 326	1,9	44	1,3	2 422	1,6	78	7,9	6 500	11,3
5.	573	2,3	26 272	2,2	65	2,0	4 598	3,1	86	8,7	7 383	12,9
6.	803	3,3	37 878	3,2	65	2,0	4 125	2,8	71	7,2	5 162	9,0
7.	884	3,6	41 758	3,5	44	1,3	2 597	1,8	34	3,4	3 253	5,7
8.	1 097	4,5	52 366	4,4	41	1,2	1 388	,9	34	3,4	2 790	4,9
9.	1 182	4,8	48 195	4,0	45	1,4	2 093	1,4	26	2,6	1 991	3,5
10.	1 283	5,3	49 011	4,1	48	1,5	1 839	1,2	18	1,8	744	1,3
11.	1 254	5,1	53 213	4,5	70	2,1	2 143	1,5	20	2,0	891	1,6
12.	1 161	4,8	49 280	4,1	83	2,5	4 037	2,7	17	1,7	491	,9
13.	1 311	5,4	58 039	4,9	81	2,5	3 243	2,2	26	2,6	712	1,2
14.	1 276	5,2	56 037	4,7	120	3,7	5 367	3,6	22	2,2	541	,9
15.	1 312	5,4	56 342	4,7	109	3,3	3 124	2,1	21	2,1	961	1,7
16.	1 281	5,3	51 328	4,3	120	3,7	4 251	2,9	24	2,4	685	1,2
17.	1 233	5,1	53 579	4,5	148	4,5	4 500	3,1	18	1,8	398	,7
18.	1 153	4,7	49 516	4,2	148	4,5	4 812	3,3	20	2,0	429	,7
19.	1 055	4,3	44 534	3,7	171	5,2	4 782	3,2	20	2,0	490	,9
20.	3 256	13,4	151 738	12,7	714	21,8	25 655	17,4	107	10,9	1 971	3,4
21.	1 475	6,0	89 749	7,5	485	14,8	21 732	14,7	65	6,6	1 588	2,8
22.	1 103	4,5	91 452	7,7	359	10,9	23 260	15,8	70	7,1	3 186	5,6
23.	398	1,6	59 902	5,0	141	4,3	10 896	7,4	23	2,3	770	1,3
24.	174	,7	25 536	2,1	45	1,4	5 897	4,0	7	,7	159	,3
	24 385	100,0	1 190 707	100,0	3 282	100,0	147 391	100,0	986	100,0	57 316	100,0

TABLEAU 1 : Montant et répartition en pourcents des principales composantes du revenu total net imposable (1000F)

PROVINCE DE FLANDRE ORIENTALE

ARRONDISSEMENT D'EEKLO

CLASSES DU REVENU TOTAL NET IMPOSABLE	Revenu total net imposable				Revenus professionnels			
	Déclarations		Revenus		Déclarations		Revenus	
	Nombre	%	Montant	%	Nombre	%	Montant	%
1. < 100	1 403	4,7	62 005	,3	1 370	4,6	60 385	,3
2. 100 -< 150	796	2,6	99 674	,5	775	2,6	96 999	,5
3. 150 -< 200	962	3,2	170 350	,9	951	3,2	165 570	,9
4. 200 -< 250	1 167	3,9	263 382	1,4	1 157	3,9	254 560	1,4
5. 250 -< 300	1 435	4,8	396 131	2,2	1 429	4,8	385 791	2,1
6. 300 -< 350	1 749	5,8	571 183	3,1	1 745	5,8	559 686	3,1
7. 350 -< 400	2 202	7,3	825 797	4,5	2 198	7,3	816 232	4,5
8. 400 -< 450	2 456	8,2	1 043 937	5,7	2 454	8,2	1 037 124	5,7
9. 450 -< 500	2 147	7,1	1 019 723	5,6	2 146	7,1	1 013 898	5,6
10. 500 -< 550	1 895	6,3	993 838	5,5	1 895	6,3	995 992	5,5
11. 550 -< 600	1 587	5,3	911 223	5,0	1 587	5,3	910 060	5,0
12. 600 -< 650	1 408	4,7	879 731	4,8	1 406	4,7	880 011	4,8
13. 650 -< 700	1 368	4,5	922 924	5,1	1 367	4,6	926 881	5,1
14. 700 -< 750	1 280	4,3	926 911	5,1	1 280	4,3	932 763	5,1
15. 750 -< 800	1 216	4,0	941 189	5,2	1 216	4,1	943 670	5,2
16. 800 -< 850	1 064	3,5	876 426	4,8	1 064	3,5	883 971	4,9
17. 850 -< 900	938	3,1	820 325	4,5	938	3,1	822 815	4,5
18. 900 -< 950	768	2,6	709 174	3,9	768	2,6	714 163	3,9
19. 950 -< 1000	689	2,3	671 216	3,7	688	2,3	675 175	3,7
20. 1000 -< 1250	1 878	6,2	2 077 575	11,4	1 878	6,3	2 088 682	11,5
21. 1250 -< 1500	888	2,9	1 207 258	6,6	887	3,0	1 209 624	6,6
22. 1500 -< 2000	543	1,8	919 036	5,0	543	1,8	918 774	5,0
23. 2000 -< 3000	202	,7	473 470	2,6	201	,7	466 193	2,6
24. 3000 & +	73	,2	445 006	2,4	73	,2	448 418	2,5
T O T A L	30 114	100,0	18 227 484	100,0	30 016	100,0	18 207 437	100,0

DECLARATIONS REVENU NUL : 64 (NON COMPRIS DANS LE TABLEAU)

Montant et répartition en pourcents des principales composantes
du revenu total net imposable (1000F)

TABLEAU 1

PROVINCE DE FLANDRE ORIENTALE

ARRONDISSEMENT D'EEKLO

C L A S S E S	Revenus de propriétés foncières				Revenus de capitaux et de biens mobiliers				Revenus divers			
	Déclarations		Revenus		Déclarations		Revenus		Déclarations		Revenus	
	Nombre	%	Montant	%	Nombre	%	Montant	%	Nombre	%	Montant	%
1.	52	,5	1 717	,4	46	3,0	1 084	1,7	14	4,6	661	3,3
2.	73	,8	2 985	,7	14	,9	851	1,3	17	5,6	1 709	8,4
3.	155	1,6	4 218	1,0	29	1,9	1 361	2,2	22	7,2	2 427	11,9
4.	256	2,6	9 007	2,1	56	3,6	2 001	3,2	16	5,3	1 842	9,1
5.	287	3,0	13 161	3,0	43	2,8	2 155	3,4	21	6,9	1 808	8,9
6.	317	3,3	14 400	3,3	33	2,1	2 690	4,3	29	9,5	2 646	13,0
7.	370	3,8	18 709	4,3	20	1,3	1 332	2,1	19	6,3	1 453	7,1
8.	466	4,8	22 103	5,1	20	1,3	779	1,2	12	3,9	737	3,6
9.	506	5,2	20 881	4,8	16	1,0	494	,8	10	3,3	460	2,3
10.	476	4,9	18 638	4,3	26	1,7	1 232	2,0	6	2,0	161	,8
11.	519	5,4	20 447	4,7	46	3,0	941	1,5	4	1,3	349	1,7
12.	458	4,7	17 853	4,1	46	3,0	1 891	3,0	9	3,0	226	1,1
13.	515	5,3	19 301	4,4	43	2,8	1 250	2,0	14	4,6	521	2,6
14.	517	5,3	15 890	3,7	62	4,0	1 323	2,1	5	1,6	218	1,1
15.	565	5,8	21 807	5,0	69	4,5	1 672	2,7	6	2,0	448	2,2
16.	521	5,4	16 740	3,9	69	4,5	1 786	2,8	7	2,3	264	1,3
17.	496	5,1	18 436	4,2	74	4,8	2 250	3,6	9	3,0	175	,9
18.	400	4,1	12 694	2,9	68	4,4	2 328	3,7	6	2,0	339	1,7
19.	399	4,1	14 334	3,3	80	5,2	3 152	5,0	5	1,6	121	,6
20.	1 158	12,0	50 983	11,7	292	18,9	11 255	17,8	26	8,6	613	3,0
21.	598	6,2	38 488	8,9	192	12,4	7 940	12,6	18	5,9	787	3,9
22.	373	3,9	29 718	6,8	125	8,1	6 832	10,8	21	6,9	1 646	8,1
23.	150	1,5	23 054	5,3	57	3,7	5 091	8,1	5	1,6	168	,8
24.	59	,6	8 364	1,9	20	1,3	1 365	2,2	3	1,0	551	2,7
	9 686	100,0	433 928	100,0	1 546	100,0	63 055	100,0	304	100,0	20 330	100,0

TABLEAU 1 : Montant et répartition en pourcents des principales composantes du revenu total net imposable (1000F)

PROVINCE DE FLANDRE ORIENTALE

ARRONDISSEMENT DE GAND

CLASSES DU REVENU TOTAL NET IMPOSABLE	Revenu total net imposable				Revenus professionnels			
	Déclarations		Revenus		Déclarations		Revenus	
	Nombre	%	Montant	%	Nombre	%	Montant	%
1. < 100	9 529	4,8	405 883	,3	9 255	4,7	391 759	,3
2. 100 -< 150	4 789	2,4	601 002	,5	4 567	2,3	564 225	,4
3. 150 -< 200	6 264	3,2	1 106 796	,9	6 072	3,1	1 052 120	,8
4. 200 -< 250	7 112	3,6	1 596 638	1,3	6 993	3,5	1 524 828	1,2
5. 250 -< 300	9 219	4,6	2 549 645	2,0	9 140	4,6	2 466 713	1,9
6. 300 -< 350	11 598	5,8	3 788 867	3,0	11 548	5,8	3 700 385	2,9
7. 350 -< 400	14 452	7,3	5 423 089	4,3	14 407	7,3	5 335 535	4,2
8. 400 -< 450	14 634	7,4	6 221 970	4,9	14 605	7,4	6 167 596	4,9
9. 450 -< 500	13 627	6,9	6 466 982	5,1	13 609	6,9	6 420 496	5,1
10. 500 -< 550	12 024	6,1	6 304 411	5,0	12 005	6,1	6 272 196	4,9
11. 550 -< 600	10 415	5,2	5 981 151	4,7	10 397	5,3	5 954 473	4,7
12. 600 -< 650	9 250	4,7	5 776 790	4,5	9 242	4,7	5 762 689	4,5
13. 650 -< 700	8 374	4,2	5 647 484	4,4	8 366	4,2	5 642 428	4,4
14. 700 -< 750	7 486	3,8	5 425 769	4,3	7 477	3,8	5 431 556	4,3
15. 750 -< 800	7 200	3,6	5 578 769	4,4	7 193	3,6	5 590 776	4,4
16. 800 -< 850	6 417	3,2	5 292 135	4,2	6 412	3,2	5 308 197	4,2
17. 850 -< 900	6 053	3,0	5 294 610	4,2	6 049	3,1	5 314 456	4,2
18. 900 -< 950	5 266	2,7	4 867 192	3,8	5 262	2,7	4 877 507	3,8
19. 950 -< 1000	4 514	2,3	4 398 035	3,5	4 514	2,3	4 411 941	3,5
20. 1000 -< 1250	14 753	7,4	16 370 453	12,9	14 743	7,5	16 416 179	12,9
21. 1250 -< 1500	6 964	3,5	9 469 631	7,4	6 957	3,5	9 502 669	7,5
22. 1500 -< 2000	5 310	2,7	9 026 757	7,1	5 305	2,7	9 016 341	7,1
23. 2000 -< 3000	2 355	1,2	5 554 971	4,4	2 352	1,2	5 516 729	4,3
24. 3000 & +	937	,5	4 189 020	3,3	936	,5	4 219 989	3,3
T O T A L	198 542	100,0	127 338 050	100,0	197 406	100,0	126 861 783	100,0

DECLARATIONS REVENU NUL : 462 (NON COMPRIS DANS LE TABLEAU)

Montant et répartition en pourcents des principales composantes
du revenu total net imposable (1000F)

TABLEAU 1

PROVINCE DE FLANDRE ORIENTALE

ARRONDISSEMENT DE GAND

C L A S S E S	Revenus de propriétés foncières				Revenus de capitaux et de biens mobiliers				Revenus divers			
	Déclarations		Revenus		Déclarations		Revenus		Déclarations		Revenus	
	Nombre	%	Montant	%	Nombre	%	Montant	%	Nombre	%	Montant	%
1.	313	,5	12 301	,4	300	3,2	7 675	1,5	172	4,3	6 802	2,4
2.	364	,6	19 530	,6	111	1,2	7 000	1,3	276	6,9	26 828	9,4
3.	771	1,3	36 193	1,1	178	1,9	8 907	1,7	266	6,6	32 375	11,3
4.	1 179	2,0	59 928	1,8	281	3,0	14 486	2,8	255	6,3	30 151	10,6
5.	1 365	2,3	82 003	2,4	322	3,4	22 396	4,3	225	5,6	24 097	8,4
6.	1 800	3,0	102 204	3,0	313	3,3	26 246	5,0	227	5,6	19 515	6,8
7.	2 293	3,8	130 473	3,9	185	2,0	15 694	3,0	207	5,1	18 080	6,3
8.	2 395	4,0	124 468	3,7	165	1,7	12 234	2,3	181	4,5	16 391	5,7
9.	2 735	4,6	141 625	4,2	151	1,6	10 811	2,1	140	3,5	9 644	3,4
10.	2 875	4,8	136 145	4,0	168	1,8	11 763	2,2	124	3,1	8 398	2,9
11.	2 794	4,7	128 460	3,8	182	1,9	13 295	2,5	131	3,3	7 782	2,7
12.	2 855	4,8	128 808	3,8	215	2,3	11 231	2,1	117	2,9	6 327	2,2
13.	2 876	4,8	130 440	3,9	245	2,6	14 576	2,8	101	2,5	5 705	2,0
14.	2 905	4,9	125 687	3,7	270	2,9	10 650	2,0	97	2,4	3 593	1,3
15.	2 990	5,0	125 334	3,7	292	3,1	11 289	2,1	107	2,7	5 412	1,9
16.	2 867	4,8	121 276	3,6	321	3,4	13 367	2,5	90	2,2	3 154	1,1
17.	2 883	4,8	125 757	3,7	372	3,9	11 901	2,3	99	2,5	4 499	1,6
18.	2 655	4,4	125 588	3,7	358	3,8	11 704	2,2	58	1,4	2 375	,8
19.	2 363	4,0	108 752	3,2	388	4,1	14 814	2,8	89	2,2	2 149	,8
20.	8 223	13,8	439 753	13,0	1 636	17,3	64 221	12,2	331	8,2	12 245	4,3
21.	4 289	7,2	272 921	8,1	1 204	12,8	60 301	11,5	250	6,2	6 469	2,3
22.	3 586	6,0	314 803	9,3	1 098	11,6	72 749	13,8	279	6,9	13 990	4,9
23.	1 690	2,8	222 342	6,6	523	5,5	52 695	10,0	156	3,9	9 662	3,4
24.	703	1,2	160 622	4,8	164	1,7	26 610	5,1	51	1,3	10 094	3,5
	59 769	100,0	3 375 413	100,0	9 442	100,0	526 615	100,0	4 029	100,0	285 737	100,0

TABLEAU 1 : Montant et répartition en pourcents des principales composantes du revenu total net imposable (1000F)

PROVINCE DE FLANDRE ORIENTALE

ARRONDISSEMENT D'AUDENARDE

CLASSES DU REVENU TOTAL NET IMPOSABLE	Revenu total net imposable				Revenus professionnels			
	Déclarations		Revenus		Déclarations		Revenus	
	Nombre	%	Montant	%	Nombre	%	Montant	%
1. < 100	2 215	4,6	98 699	,3	2 127	4,4	95 457	,3
2. 100 -< 150	1 021	2,1	127 684	,4	995	2,1	123 324	,4
3. 150 -< 200	1 766	3,7	312 490	1,1	1 747	3,6	305 429	1,1
4. 200 -< 250	2 130	4,4	478 373	1,7	2 118	4,4	464 881	1,6
5. 250 -< 300	3 058	6,3	847 298	3,0	3 049	6,3	829 338	2,9
6. 300 -< 350	3 544	7,3	1 154 050	4,0	3 534	7,3	1 135 153	4,0
7. 350 -< 400	3 698	7,7	1 386 988	4,9	3 692	7,7	1 370 780	4,8
8. 400 -< 450	3 714	7,7	1 576 533	5,5	3 710	7,7	1 569 096	5,5
9. 450 -< 500	3 427	7,1	1 627 585	5,7	3 426	7,1	1 618 201	5,7
10. 500 -< 550	2 934	6,1	1 538 223	5,4	2 931	6,1	1 533 744	5,4
11. 550 -< 600	2 323	4,8	1 332 539	4,7	2 321	4,8	1 327 873	4,7
12. 600 -< 650	1 957	4,0	1 222 671	4,3	1 956	4,1	1 226 136	4,3
13. 650 -< 700	1 920	4,0	1 295 228	4,5	1 918	4,0	1 297 040	4,6
14. 700 -< 750	1 679	3,5	1 218 015	4,3	1 679	3,5	1 220 178	4,3
15. 750 -< 800	1 710	3,5	1 325 313	4,6	1 709	3,5	1 327 973	4,7
16. 800 -< 850	1 646	3,4	1 356 858	4,8	1 644	3,4	1 360 659	4,8
17. 850 -< 900	1 658	3,4	1 450 150	5,1	1 657	3,4	1 454 613	5,1
18. 900 -< 950	1 271	2,6	1 175 122	4,1	1 271	2,6	1 179 489	4,1
19. 950 -< 1000	1 020	2,1	994 178	3,5	1 020	2,1	999 041	3,5
20. 1000 -< 1250	3 043	6,3	3 363 974	11,8	3 043	6,3	3 385 240	11,9
21. 1250 -< 1500	1 238	2,6	1 679 978	5,9	1 238	2,6	1 688 827	5,9
22. 1500 -< 2000	853	1,8	1 447 342	5,1	853	1,8	1 450 992	5,1
23. 2000 -< 3000	355	,7	842 703	3,0	355	,7	836 273	2,9
24. 3000 & +	151	,3	664 142	2,3	151	,3	673 498	2,4
T O T A L	48 331	100,0	28 516 136	100,0	48 144	100,0	28 473 235	100,0

DECLARATIONS REVENU NUL : 125 (NON COMPRIS DANS LE TABLEAU)

Montant et répartition en pourcents des principales composantes
du revenu total net imposable (1000F)

TABLEAU 1

PROVINCE DE FLANDRE ORIENTALE

ARRONDISSEMENT D'AUDENARDE

C L A S S E S	Revenus de propriétés foncières				Revenus de capitaux et de biens mobiliers				Revenus divers			
	Déclarations		Revenus		Déclarations		Revenus		Déclarations		Revenus	
	Nombre	%	Montant	%	Nombre	%	Montant	%	Nombre	%	Montant	%
1.	74	,5	2 068	,3	95	4,9	2 884	2,9	22	5,6	1 095	3,7
2.	93	,6	4 148	,6	19	1,0	1 152	1,2	18	4,6	1 929	6,4
3.	249	1,6	7 490	1,2	24	1,2	1 181	1,2	26	6,6	2 848	9,5
4.	416	2,7	14 635	2,3	65	3,4	2 743	2,8	21	5,3	1 335	4,5
5.	437	2,9	20 508	3,2	53	2,7	2 943	3,0	30	7,6	2 679	8,9
6.	523	3,4	22 969	3,6	52	2,7	3 943	4,0	50	12,7	3 924	13,1
7.	589	3,9	29 801	4,6	41	2,1	2 768	2,8	28	7,1	2 496	8,3
8.	660	4,3	25 668	4,0	28	1,4	1 807	1,8	14	3,6	1 819	6,1
9.	727	4,8	30 823	4,8	30	1,5	1 431	1,4	13	3,3	1 316	4,4
10.	722	4,7	28 255	4,4	34	1,8	2 062	2,1	5	1,3	369	1,2
11.	701	4,6	28 769	4,5	42	2,2	2 543	2,6	11	2,8	1 213	4,0
12.	699	4,6	23 889	3,7	31	1,6	975	1,0	5	1,3	567	1,9
13.	756	4,9	25 900	4,0	45	2,3	1 668	1,7	7	1,8	325	1,1
14.	733	4,8	28 206	4,4	52	2,7	1 965	2,0	7	1,8	121	,4
15.	889	5,8	29 978	4,6	74	3,8	2 963	3,0	8	2,0	512	1,7
16.	903	5,9	29 091	4,5	67	3,5	2 968	3,0	8	2,0	935	3,1
17.	973	6,4	30 813	4,8	86	4,4	4 418	4,5	10	2,5	1 069	3,6
18.	713	4,7	24 367	3,8	73	3,8	2 527	2,6	7	1,8	556	1,9
19.	625	4,1	21 201	3,3	77	4,0	2 501	2,5	7	1,8	504	1,7
20.	1 928	12,6	81 023	12,5	383	19,8	17 764	17,9	37	9,4	2 074	6,9
21.	863	5,7	46 443	7,2	243	12,5	12 804	12,9	27	6,9	658	2,2
22.	641	4,2	43 898	6,8	220	11,4	13 313	13,4	20	5,1	737	2,5
23.	259	1,7	28 591	4,4	75	3,9	5 989	6,0	11	2,8	776	2,6
24.	101	,7	17 794	2,8	28	1,4	3 741	3,8	2	,5	100	,3
	15 274	100,0	646 328	100,0	1 937	100,0	99 053	100,0	394	100,0	29 957	100,0

TABLEAU 1 : Montant et répartition en pourcents des principales composantes du revenu total net imposable (1000F)

P R O V I N C E D E F L A N D R E O R I E N T A L E
A R R O N D I S S E M E N T D E S A I N T - N I C O L A S

CLASSES DU REVENU TOTAL NET IMPOSABLE	Revenu total net imposable				Revenus professionnels			
	Déclarations		Revenus		Déclarations		Revenus	
	Nombre	%	Montant	%	Nombre	%	Montant	%
1. < 100	3 840	4,5	176 721	,3	3 751	4,4	172 112	,3
2. 100 -< 150	1 933	2,3	242 731	,5	1 838	2,2	226 643	,4
3. 150 -< 200	2 471	2,9	435 859	,8	2 420	2,8	419 741	,8
4. 200 -< 250	2 899	3,4	652 018	1,2	2 855	3,4	626 046	1,2
5. 250 -< 300	3 841	4,5	1 063 499	2,0	3 818	4,5	1 035 898	2,0
6. 300 -< 350	5 199	6,1	1 699 194	3,2	5 187	6,1	1 668 878	3,2
7. 350 -< 400	6 257	7,3	2 347 922	4,4	6 245	7,3	2 322 819	4,4
8. 400 -< 450	6 630	7,8	2 817 840	5,3	6 619	7,8	2 795 858	5,3
9. 450 -< 500	6 281	7,3	2 982 182	5,6	6 275	7,4	2 970 416	5,6
10. 500 -< 550	5 528	6,5	2 901 103	5,5	5 521	6,5	2 895 059	5,5
11. 550 -< 600	4 777	5,6	2 742 075	5,2	4 774	5,6	2 736 479	5,2
12. 600 -< 650	4 045	4,7	2 527 040	4,8	4 042	4,8	2 525 512	4,8
13. 650 -< 700	3 703	4,3	2 497 730	4,7	3 701	4,3	2 498 024	4,7
14. 700 -< 750	3 541	4,1	2 565 429	4,8	3 539	4,2	2 570 227	4,9
15. 750 -< 800	3 186	3,7	2 467 564	4,7	3 185	3,7	2 474 053	4,7
16. 800 -< 850	2 986	3,5	2 462 763	4,7	2 984	3,5	2 470 885	4,7
17. 850 -< 900	2 731	3,2	2 388 823	4,5	2 731	3,2	2 399 553	4,5
18. 900 -< 950	2 369	2,8	2 189 284	4,1	2 369	2,8	2 202 783	4,2
19. 950 -< 1000	1 996	2,3	1 944 046	3,7	1 996	2,3	1 956 692	3,7
20. 1000 -< 1250	5 936	6,9	6 575 788	12,4	5 933	7,0	6 598 549	12,5
21. 1250 -< 1500	2 622	3,1	3 563 011	6,7	2 621	3,1	3 577 251	6,8
22. 1500 -< 2000	1 734	2,0	2 926 433	5,5	1 731	2,0	2 920 542	5,5
23. 2000 -< 3000	728	,9	1 717 758	3,2	726	,9	1 696 305	3,2
24. 3000 & +	229	,3	1 067 979	2,0	229	,3	1 076 840	2,0
T O T A L	85 462	100,0	52 954 792	100,0	85 090	100,0	52 837 165	100,0

DECLARATIONS REVENU NUL : 176 (NON COMPRIS DANS LE TABLEAU)

Montant et répartition en pourcents des principales composantes
du revenu total net imposable (1000F)

TABLEAU 1

PROVINCE DE FLANDRE ORIENTALE

ARRONDISSEMENT DE SAINT-NICOLAS

C L A S S E S	Revenus de propriétés foncières				Revenus de capitaux et de biens mobiliers				Revenus divers			
	Déclarations		Revenus		Déclarations		Revenus		Déclarations		Revenus	
	Nombre	%	Montant	%	Nombre	%	Montant	%	Nombre	%	Montant	%
1.	122	,4	6 146	,4	83	2,2	4 080	2,5	61	4,7	2 514	3,1
2.	134	,5	6 823	,5	42	1,1	2 400	1,5	129	10,0	12 627	15,4
3.	315	1,1	14 874	1,0	47	1,2	2 943	1,8	65	5,1	8 080	9,9
4.	516	1,8	29 170	2,0	73	1,9	3 218	2,0	77	6,0	8 308	10,1
5.	589	2,1	34 427	2,4	81	2,1	4 826	3,0	84	6,5	7 754	9,5
6.	848	3,0	46 886	3,3	69	1,8	5 013	3,1	92	7,1	6 279	7,7
7.	999	3,6	54 249	3,8	50	1,3	3 168	1,9	55	4,3	4 632	5,6
8.	1 168	4,2	57 723	4,0	57	1,5	3 382	2,1	53	4,1	4 343	5,3
9.	1 383	4,9	63 205	4,4	53	1,4	2 395	1,5	40	3,1	3 046	3,7
10.	1 554	5,5	67 837	4,7	75	2,0	2 866	1,8	35	2,7	1 632	2,0
11.	1 503	5,3	64 734	4,5	80	2,1	2 769	1,7	34	2,6	1 725	2,1
12.	1 447	5,1	63 509	4,4	84	2,2	3 394	2,1	33	2,6	2 695	3,3
13.	1 524	5,4	65 628	4,6	118	3,1	3 372	2,1	36	2,8	1 937	2,4
14.	1 598	5,7	67 578	4,7	138	3,7	4 503	2,8	27	2,1	1 032	1,3
15.	1 556	5,5	62 897	4,4	148	3,9	4 921	3,0	34	2,6	1 617	2,0
16.	1 535	5,5	62 660	4,4	147	3,9	5 227	3,2	35	2,7	1 111	1,4
17.	1 544	5,5	60 660	4,2	182	4,8	4 799	2,9	26	2,0	582	,7
18.	1 302	4,6	52 987	3,7	175	4,6	5 726	3,5	22	1,7	603	,7
19.	1 169	4,2	49 139	3,4	181	4,8	4 541	2,8	30	2,3	975	1,2
20.	3 656	13,0	189 902	13,2	795	21,1	27 115	16,6	126	9,8	4 172	5,1
21.	1 772	6,3	104 084	7,2	502	13,3	20 014	12,3	93	7,2	3 291	4,0
22.	1 211	4,3	102 189	7,1	382	10,1	23 550	14,5	70	5,4	2 448	3,0
23.	528	1,9	72 973	5,1	174	4,6	14 613	9,0	26	2,0	537	,7
24.	166	,6	39 887	2,8	36	1,0	4 075	2,5	4	,3	48	,1
	28 139	100,0	1 440 167	100,0	3 772	100,0	162 910	100,0	1 287	100,0	81 988	100,0

TABLEAU 1 : Montant et répartition en pourcents des principales composantes du revenu total net imposable (1000F)

PROVINCE DE FLANDRE OCCIDENTALE

ARRONDISSEMENT DE BRUGES

CLASSES DU REVENU TOTAL NET IMPOSABLE	Revenu total net imposable				Revenus professionnels			
	Déclarations		Revenus		Déclarations		Revenus	
	Nombre	%	Montant	%	Nombre	%	Montant	%
1. < 100	5 666	5,3	244 140	,4	5 455	5,2	237 158	,4
2. 100 -< 150	2 479	2,3	310 897	,5	2 373	2,3	293 277	,4
3. 150 -< 200	3 093	2,9	543 619	,8	2 969	2,8	512 037	,8
4. 200 -< 250	3 794	3,6	855 407	1,3	3 724	3,5	815 518	1,2
5. 250 -< 300	5 153	4,9	1 428 682	2,1	5 116	4,9	1 378 701	2,1
6. 300 -< 350	6 452	6,1	2 103 545	3,2	6 412	6,1	2 036 291	3,1
7. 350 -< 400	7 949	7,5	2 982 822	4,5	7 922	7,5	2 936 510	4,5
8. 400 -< 450	8 208	7,7	3 487 181	5,2	8 186	7,8	3 445 997	5,2
9. 450 -< 500	7 369	6,9	3 497 171	5,2	7 349	7,0	3 455 658	5,2
10. 500 -< 550	6 674	6,3	3 498 420	5,3	6 661	6,3	3 466 458	5,3
11. 550 -< 600	5 566	5,2	3 197 411	4,8	5 552	5,3	3 172 743	4,8
12. 600 -< 650	4 821	4,5	3 009 960	4,5	4 807	4,6	2 983 520	4,5
13. 650 -< 700	4 441	4,2	2 994 015	4,5	4 430	4,2	2 976 584	4,5
14. 700 -< 750	3 903	3,7	2 828 067	4,2	3 895	3,7	2 808 107	4,3
15. 750 -< 800	3 834	3,6	2 972 229	4,5	3 827	3,6	2 966 246	4,5
16. 800 -< 850	3 464	3,3	2 858 973	4,3	3 461	3,3	2 843 349	4,3
17. 850 -< 900	3 158	3,0	2 761 480	4,1	3 156	3,0	2 754 699	4,2
18. 900 -< 950	2 814	2,7	2 600 490	3,9	2 811	2,7	2 586 275	3,9
19. 950 -< 1000	2 408	2,3	2 345 903	3,5	2 407	2,3	2 339 726	3,6
20. 1000 -< 1250	7 474	7,0	8 278 896	12,4	7 463	7,1	8 257 048	12,5
21. 1250 -< 1500	3 326	3,1	4 521 243	6,8	3 322	3,2	4 472 573	6,8
22. 1500 -< 2000	2 414	2,3	4 081 869	6,1	2 408	2,3	4 002 294	6,1
23. 2000 -< 3000	1 064	1,0	2 520 988	3,8	1 058	1,0	2 439 346	3,7
24. 3000 & +	548	,5	2 707 183	4,1	547	,5	2 720 641	4,1
T O T A L	106 072	100,0	66 630 591	100,0	105 311	100,0	65 900 756	100,0

DECLARATIONS REVENU NUL : 432 (NON COMPRIS DANS LE TABLEAU)

Montant et répartition en pourcents des principales composantes
du revenu total net imposable (1000F)

TABLEAU 1

PROVINCE DE FLANDRE OCCIDENTALE

ARRONDISSEMENT DE BRUGES

C L A S S E S	Revenus de propriétés foncières				Revenus de capitaux et de biens mobiliers				Revenus divers			
	Déclarations		Revenus		Déclarations		Revenus		Déclarations		Revenus	
	Nombre	%	Montant	%	Nombre	%	Montant	%	Nombre	%	Montant	%
1.	211	,6	14 845	,6	238	4,2	6 019	1,7	70	3,6	2 922	1,9
2.	219	,6	14 530	,6	75	1,3	5 374	1,5	118	6,0	11 607	7,4
3.	447	1,2	24 429	,9	128	2,2	6 323	1,8	135	6,9	15 950	10,2
4.	738	2,0	41 615	1,6	199	3,5	10 903	3,1	134	6,8	13 187	8,4
5.	951	2,6	61 221	2,3	218	3,8	12 416	3,6	122	6,2	11 516	7,4
6.	1 238	3,4	76 932	3,0	216	3,8	14 476	4,1	149	7,6	14 179	9,1
7.	1 344	3,7	80 751	3,1	140	2,5	10 792	3,1	125	6,4	11 529	7,4
8.	1 556	4,3	95 935	3,7	115	2,0	8 851	2,5	102	5,2	9 629	6,1
9.	1 872	5,2	114 846	4,4	101	1,8	6 494	1,9	70	3,6	5 890	3,8
10.	1 910	5,3	105 456	4,0	130	2,3	9 718	2,8	60	3,1	4 667	3,0
11.	1 822	5,1	97 291	3,7	147	2,6	7 708	2,2	53	2,7	4 197	2,7
12.	1 762	4,9	103 290	4,0	133	2,3	6 800	1,9	36	1,8	3 677	2,3
13.	1 823	5,1	95 460	3,7	158	2,8	4 989	1,4	62	3,2	5 277	3,4
14.	1 802	5,0	105 369	4,0	177	3,1	10 234	2,9	44	2,2	2 285	1,5
15.	1 924	5,3	94 640	3,6	202	3,5	9 542	2,7	48	2,4	2 784	1,8
16.	1 837	5,1	104 848	4,0	220	3,9	10 334	3,0	50	2,6	2 857	1,8
17.	1 710	4,7	94 814	3,6	205	3,6	6 379	1,8	55	2,8	2 552	1,6
18.	1 629	4,5	94 532	3,6	211	3,7	10 267	2,9	26	1,3	1 023	,7
19.	1 372	3,8	79 802	3,1	203	3,6	6 610	1,9	29	1,5	1 234	,8
20.	4 727	13,1	303 401	11,6	1 044	18,3	45 435	13,0	185	9,4	6 702	4,3
21.	2 296	6,4	217 106	8,3	646	11,3	38 996	11,2	123	6,3	4 977	3,2
22.	1 687	4,7	239 726	9,2	474	8,3	33 004	9,5	107	5,5	4 346	2,8
23.	764	2,1	189 928	7,3	207	3,6	27 952	8,0	39	2,0	1 799	1,1
24.	410	1,1	155 029	5,9	115	2,0	39 575	11,3	18	,9	11 827	7,6
	36 051	100,0	2 605 796	100,0	5 702	100,0	349 191	100,0	1 960	100,0	156 613	100,0

TABLEAU 1 : Montant et répartition en pourcents des principales composantes du revenu total net imposable (1000F)

P R O V I N C E D E F L A N D R E O C C I D E N T A L E

A R R O N D I S S E M E N T D E D I X M U D E

CLASSES DU REVENU TOTAL NET IMPOSABLE	Revenu total net imposable				Revenus professionnels			
	Déclarations		Revenus		Déclarations		Revenus	
	Nombre	%	Montant	%	Nombre	%	Montant	%
1. < 100	1 218	6,6	52 873	,6	1 156	6,3	51 171	,5
2. 100 -< 150	550	3,0	68 845	,7	536	2,9	65 710	,7
3. 150 -< 200	751	4,1	131 860	1,4	742	4,0	126 597	1,3
4. 200 -< 250	960	5,2	216 717	2,3	950	5,2	206 346	2,2
5. 250 -< 300	1 224	6,6	338 305	3,6	1 223	6,7	329 120	3,5
6. 300 -< 350	1 364	7,4	445 465	4,7	1 362	7,4	438 247	4,6
7. 350 -< 400	1 571	8,5	589 024	6,2	1 571	8,6	584 265	6,2
8. 400 -< 450	1 659	9,0	704 286	7,4	1 658	9,0	700 494	7,4
9. 450 -< 500	1 476	8,0	699 916	7,4	1 475	8,0	697 853	7,4
10. 500 -< 550	1 217	6,6	637 452	6,7	1 216	6,6	639 597	6,8
11. 550 -< 600	880	4,8	505 313	5,3	880	4,8	504 493	5,3
12. 600 -< 650	733	4,0	457 342	4,8	733	4,0	459 735	4,9
13. 650 -< 700	660	3,6	445 441	4,7	660	3,6	447 895	4,7
14. 700 -< 750	598	3,2	434 038	4,6	598	3,3	436 564	4,6
15. 750 -< 800	605	3,3	468 205	4,9	605	3,3	469 906	5,0
16. 800 -< 850	560	3,0	461 731	4,9	560	3,1	464 312	4,9
17. 850 -< 900	502	2,7	438 823	4,6	502	2,7	440 580	4,7
18. 900 -< 950	354	1,9	327 330	3,4	353	1,9	326 351	3,5
19. 950 -< 1000	286	1,6	278 595	2,9	286	1,6	278 371	2,9
20. 1000 -< 1250	715	3,9	788 825	8,3	715	3,9	795 136	8,4
21. 1250 -< 1500	263	1,4	354 365	3,7	263	1,4	357 489	3,8
22. 1500 -< 2000	184	1,0	309 605	3,3	184	1,0	304 311	3,2
23. 2000 -< 3000	80	,4	194 149	2,0	80	,4	190 660	2,0
24. 3000 & +	29	,2	142 699	1,5	29	,2	143 079	1,5
T O T A L	18 439	100,0	9 491 204	100,0	18 337	100,0	9 458 282	100,0

DECLARATIONS REVENU NUL : 103 (NON COMPRIS DANS LE TABLEAU)

Montant et répartition en pourcents des principales composantes
du revenu total net imposable (1000F)

TABLEAU 1

PROVINCE DE FLANDRE OCCIDENTALE

ARRONDISSEMENT DE DIXMUDE

C L A S S E S	Revenus de propriétés foncières				Revenus de capitaux et de biens mobiliers				Revenus divers			
	Déclarations		Revenus		Déclarations		Revenus		Déclarations		Revenus	
	Nombre	%	Montant	%	Nombre	%	Montant	%	Nombre	%	Montant	%
1.	55	,9	1 759	,7	57	6,5	1 389	3,5	7	4,4	458	4,0
2.	53	,9	2 403	1,0	19	2,2	792	2,0	12	7,5	1 242	10,8
3.	169	2,9	5 113	2,1	35	4,0	1 077	2,7	10	6,3	937	8,2
4.	274	4,7	11 049	4,6	53	6,0	1 692	4,3	14	8,8	1 654	14,4
5.	262	4,5	10 491	4,3	55	6,2	3 342	8,4	13	8,2	930	8,1
6.	256	4,4	10 767	4,5	44	5,0	2 657	6,7	7	4,4	602	5,2
7.	278	4,7	10 876	4,5	18	2,0	1 265	3,2	9	5,7	511	4,5
8.	303	5,2	11 909	4,9	25	2,8	1 463	3,7	5	3,1	481	4,2
9.	392	6,7	13 328	5,5	12	1,4	429	1,1	7	4,4	1 184	10,3
10.	358	6,1	9 344	3,9	18	2,0	797	2,0	5	3,1	226	2,0
11.	326	5,6	10 659	4,4	25	2,8	658	1,7	5	3,1	247	2,2
12.	322	5,5	8 695	3,6	35	4,0	1 316	3,3	4	2,5	56	,5
13.	286	4,9	9 701	4,0	24	2,7	805	2,0	4	2,5	70	,6
14.	309	5,3	9 613	4,0	29	3,3	894	2,3	7	4,4	273	2,4
15.	340	5,8	12 730	5,3	36	4,1	1 755	4,4	7	4,4	80	,7
16.	332	5,7	10 276	4,3	43	4,9	1 239	3,1	7	4,4	476	4,1
17.	293	5,0	9 078	3,8	45	5,1	1 423	3,6	2	1,3	2	,0
18.	214	3,7	9 498	3,9	37	4,2	1 608	4,1				
19.	179	3,1	8 520	3,5	39	4,4	1 301	3,3	7	4,4	121	1,1
20.	461	7,9	21 003	8,7	105	11,9	4 793	12,1	13	8,2	241	2,1
21.	175	3,0	8 666	3,6	64	7,3	3 094	7,8	4	2,5	50	,4
22.	140	2,4	14 741	6,1	41	4,7	2 974	7,5	8	5,0	1 455	12,7
23.	53	,9	10 369	4,3	14	1,6	2 049	5,2	2	1,3	176	1,5
24.	23	,4	10 829	4,5	8	,9	889	2,2				
	5 853	100,0	241 417	100,0	881	100,0	39 701	100,0	159	100,0	11 472	100,0

TABLEAU 1 : Montant et répartition en pourcents des principales composantes du revenu total net imposable (1000F)

PROVINCE DE FLANDRE OCCIDENTALE

ARRONDISSEMENT D'YPRES

CLASSES DU REVENU TOTAL NET IMPOSABLE	Revenu total net imposable				Revenus professionnels			
	Déclarations		Revenus		Déclarations		Revenus	
	Nombre	%	Montant	%	Nombre	%	Montant	%
1. < 100	2 703	6,0	115 326	,5	2 614	5,8	112 062	,5
2. 100 -< 150	1 289	2,9	161 223	,7	1 263	2,8	155 213	,7
3. 150 -< 200	2 088	4,6	369 880	1,6	2 075	4,6	357 244	1,5
4. 200 -< 250	2 687	6,0	601 321	2,6	2 675	6,0	576 619	2,5
5. 250 -< 300	3 278	7,3	902 800	3,9	3 275	7,3	876 443	3,8
6. 300 -< 350	3 466	7,7	1 129 639	4,8	3 460	7,7	1 108 618	4,8
7. 350 -< 400	3 858	8,6	1 444 697	6,2	3 855	8,6	1 435 595	6,2
8. 400 -< 450	3 498	7,8	1 484 861	6,4	3 497	7,8	1 478 305	6,3
9. 450 -< 500	3 293	7,3	1 561 300	6,7	3 289	7,3	1 560 252	6,7
10. 500 -< 550	2 810	6,3	1 472 909	6,3	2 809	6,3	1 471 880	6,3
11. 550 -< 600	2 202	4,9	1 263 583	5,4	2 201	4,9	1 265 918	5,4
12. 600 -< 650	1 755	3,9	1 095 523	4,7	1 754	3,9	1 097 728	4,7
13. 650 -< 700	1 692	3,8	1 141 350	4,9	1 691	3,8	1 143 883	4,9
14. 700 -< 750	1 501	3,3	1 088 472	4,7	1 501	3,4	1 091 539	4,7
15. 750 -< 800	1 380	3,1	1 069 409	4,6	1 380	3,1	1 077 637	4,6
16. 800 -< 850	1 331	3,0	1 097 470	4,7	1 331	3,0	1 103 885	4,7
17. 850 -< 900	1 162	2,6	1 015 918	4,3	1 161	2,6	1 022 763	4,4
18. 900 -< 950	933	2,1	862 170	3,7	933	2,1	864 957	3,7
19. 950 -< 1000	690	1,5	671 241	2,9	690	1,5	674 607	2,9
20. 1000 -< 1250	1 818	4,0	2 003 248	8,6	1 817	4,1	2 013 535	8,6
21. 1250 -< 1500	696	1,5	944 712	4,0	696	1,6	942 631	4,0
22. 1500 -< 2000	451	1,0	765 614	3,3	451	1,0	762 787	3,3
23. 2000 -< 3000	218	,5	520 888	2,2	218	,5	511 656	2,2
24. 3000 & +	122	,3	591 834	2,5	122	,3	594 291	2,6
T O T A L	44 921	100,0	23 375 388	100,0	44 758	100,0	23 300 048	100,0

DECLARATIONS REVENU NUL : 192 (NON COMPRIS DANS LE TABLEAU)

Montant et répartition en pourcents des principales composantes
du revenu total net imposable (1000F)

TABLEAU 1

PROVINCE DE FLANDRE OCCIDENTALE

ARRONDISSEMENT D'YPRES

C L A S S E S	Revenus de propriétés foncières				Revenus de capitaux et de biens mobiliers				Revenus divers			
	Déclarations		Revenus		Déclarations		Revenus		Déclarations		Revenus	
	Nombre	%	Montant	%	Nombre	%	Montant	%	Nombre	%	Montant	%
1.	143	1,0	4 652	,9	89	4,2	2 420	2,5	14	3,6	601	2,2
2.	153	1,1	5 583	1,0	42	2,0	1 608	1,7	25	6,4	2 105	7,6
3.	478	3,5	13 350	2,5	97	4,6	3 656	3,8	20	5,1	1 698	6,1
4.	712	5,2	25 656	4,8	140	6,6	5 149	5,4	19	4,9	2 032	7,4
5.	635	4,6	27 134	5,0	137	6,5	7 421	7,8	28	7,2	1 397	5,1
6.	662	4,8	29 083	5,4	91	4,3	5 273	5,5	29	7,5	1 947	7,0
7.	610	4,4	23 605	4,4	57	2,7	3 346	3,5	18	4,6	971	3,5
8.	648	4,7	24 214	4,5	41	1,9	1 616	1,7	18	4,6	1 465	5,3
9.	742	5,4	23 921	4,4	49	2,3	2 088	2,2	10	2,6	200	,7
10.	768	5,6	23 144	4,3	50	2,4	1 752	1,8	14	3,6	726	2,6
11.	719	5,2	18 947	3,5	63	3,0	2 521	2,6	14	3,6	1 060	3,8
12.	684	5,0	21 499	4,0	53	2,5	2 033	2,1	8	2,1	343	1,2
13.	705	5,1	22 994	4,3	59	2,8	1 553	1,6	11	2,8	264	1,0
14.	717	5,2	21 470	4,0	67	3,2	2 634	2,8	16	4,1	356	1,3
15.	738	5,3	19 669	3,7	86	4,1	2 200	2,3	11	2,8	562	2,0
16.	753	5,4	21 830	4,1	84	4,0	2 310	2,4	13	3,3	460	1,7
17.	692	5,0	19 273	3,6	96	4,6	2 450	2,6	13	3,3	264	1,0
18.	566	4,1	19 628	3,6	88	4,2	3 107	3,3	16	4,1	385	1,4
19.	419	3,0	13 909	2,6	70	3,3	2 303	2,4	5	1,3	70	,3
20.	1 186	8,6	55 291	10,3	310	14,7	12 679	13,3	40	10,3	1 322	4,8
21.	506	3,7	33 634	6,2	156	7,4	8 663	9,1	18	4,6	402	1,5
22.	320	2,3	25 075	4,7	111	5,3	7 734	8,1	17	4,4	1 638	5,9
23.	169	1,2	25 908	4,8	54	2,6	8 408	8,8	4	1,0	138	,5
24.	92	,7	18 931	3,5	18	,9	2 280	2,4	8	2,1	7 238	26,2
	13 817	100,0	538 400	100,0	2 108	100,0	95 204	100,0	389	100,0	27 644	100,0

TABLEAU 1 : Montant et répartition en pourcents des principales composantes du revenu total net imposable (1000F)

PROVINCE DE FLANDRE OCCIDENTALE

ARRONDISSEMENT DE COURTRAI

CLASSES DU REVENU TOTAL NET IMPOSABLE	Revenu total net imposable				Revenus professionnels			
	Déclarations		Revenus		Déclarations		Revenus	
	Nombre	%	Montant	%	Nombre	%	Montant	%
1. < 100	6 045	5,2	257 686	,4	5 837	5,0	250 189	,4
2. 100 -< 150	2 525	2,2	315 712	,4	2 456	2,1	305 032	,4
3. 150 -< 200	3 573	3,1	631 659	,9	3 513	3,0	612 048	,9
4. 200 -< 250	4 443	3,8	996 947	1,4	4 401	3,8	956 844	1,4
5. 250 -< 300	6 304	5,4	1 746 527	2,5	6 273	5,4	1 699 074	2,4
6. 300 -< 350	7 661	6,6	2 500 366	3,5	7 642	6,6	2 449 373	3,5
7. 350 -< 400	8 670	7,5	3 249 923	4,6	8 658	7,5	3 217 796	4,6
8. 400 -< 450	8 830	7,6	3 752 115	5,3	8 819	7,6	3 731 193	5,3
9. 450 -< 500	8 484	7,3	4 029 507	5,7	8 480	7,3	4 016 651	5,7
10. 500 -< 550	7 398	6,4	3 877 218	5,5	7 391	6,4	3 868 775	5,5
11. 550 -< 600	5 705	4,9	3 277 679	4,6	5 699	4,9	3 278 475	4,6
12. 600 -< 650	5 085	4,4	3 176 385	4,5	5 082	4,4	3 179 722	4,5
13. 650 -< 700	4 840	4,2	3 268 012	4,6	4 836	4,2	3 267 958	4,6
14. 700 -< 750	4 310	3,7	3 122 933	4,4	4 305	3,7	3 133 034	4,4
15. 750 -< 800	4 294	3,7	3 328 195	4,7	4 291	3,7	3 344 763	4,7
16. 800 -< 850	4 296	3,7	3 542 864	5,0	4 293	3,7	3 562 639	5,0
17. 850 -< 900	3 995	3,4	3 493 705	4,9	3 993	3,5	3 516 278	5,0
18. 900 -< 950	3 173	2,7	2 930 956	4,1	3 170	2,7	2 948 973	4,2
19. 950 -< 1000	2 592	2,2	2 524 427	3,6	2 590	2,2	2 538 468	3,6
20. 1000 -< 1250	7 177	6,2	7 917 979	11,2	7 173	6,2	7 958 733	11,3
21. 1250 -< 1500	2 951	2,5	4 012 840	5,7	2 951	2,6	4 024 998	5,7
22. 1500 -< 2000	2 214	1,9	3 762 377	5,3	2 214	1,9	3 735 188	5,3
23. 2000 -< 3000	1 066	,9	2 537 154	3,6	1 065	,9	2 488 449	3,5
24. 3000 & +	480	,4	2 486 292	3,5	480	,4	2 535 868	3,6
T O T A L	116 111	100,0	70 739 458	100,0	115 612	100,0	70 620 521	100,0

DECLARATIONS REVENU NUL : 371 (NON COMPRIS DANS LE TABLEAU)

Montant et répartition en pourcents des principales composantes
du revenu total net imposable (1000F)

TABLEAU 1

PROVINCE DE FLANDRE OCCIDENTALE

ARRONDISSEMENT DE COURTRAI

C L A S S E S	Revenus de propriétés foncières				Revenus de capitaux et de biens mobiliers				Revenus divers			
	Déclarations		Revenus		Déclarations		Revenus		Déclarations		Revenus	
	Nombre	%	Montant	%	Nombre	%	Montant	%	Nombre	%	Montant	%
1.	212	,5	9 013	,5	274	4,0	6 645	1,8	64	4,4	2 529	2,6
2.	200	,5	8 779	,5	79	1,2	3 716	1,0	81	5,5	7 986	8,2
3.	495	1,3	20 815	1,1	116	1,7	4 685	1,2	75	5,1	8 452	8,6
4.	885	2,3	40 448	2,1	183	2,7	10 058	2,7	93	6,4	8 921	9,1
5.	943	2,4	51 995	2,7	190	2,8	11 456	3,0	105	7,2	8 472	8,6
6.	1 257	3,2	66 139	3,5	192	2,8	12 793	3,4	130	8,9	10 428	10,6
7.	1 426	3,6	67 724	3,6	124	1,8	7 568	2,0	74	5,1	5 057	5,2
8.	1 620	4,1	71 148	3,7	131	1,9	9 422	2,5	66	4,5	5 355	5,5
9.	2 001	5,1	81 383	4,3	149	2,2	6 068	1,6	53	3,6	3 934	4,0
10.	2 131	5,5	80 939	4,3	148	2,2	7 995	2,1	43	2,9	3 560	3,6
11.	1 814	4,6	69 706	3,7	153	2,3	10 159	2,7	36	2,5	3 233	3,3
12.	1 989	5,1	78 554	4,1	169	2,5	7 906	2,1	33	2,3	1 862	1,9
13.	2 166	5,5	83 086	4,4	209	3,1	6 619	1,8	28	1,9	1 359	1,4
14.	2 079	5,3	76 570	4,0	246	3,6	9 503	2,5	41	2,8	1 533	1,6
15.	2 314	5,9	80 553	4,2	270	4,0	10 837	2,9	32	2,2	1 754	1,8
16.	2 444	6,3	81 426	4,3	322	4,7	11 273	3,0	37	2,5	2 021	2,1
17.	2 360	6,0	81 264	4,3	352	5,2	13 018	3,4	37	2,5	892	,9
18.	1 837	4,7	64 427	3,4	303	4,5	14 325	3,8	32	2,2	1 040	1,1
19.	1 579	4,0	64 305	3,4	318	4,7	11 926	3,2	30	2,0	886	,9
20.	4 597	11,8	226 705	11,9	1 253	18,4	59 073	15,6	155	10,6	4 985	5,1
21.	2 042	5,2	132 272	7,0	697	10,3	32 522	8,6	83	5,7	2 564	2,6
22.	1 560	4,0	152 102	8,0	549	8,1	38 793	10,3	85	5,8	3 786	3,9
23.	785	2,0	131 962	6,9	266	3,9	38 604	10,2	39	2,7	6 628	6,8
24.	359	,9	80 066	4,2	99	1,5	32 987	8,7	12	,8	710	,7
	39 095	100,0	1 901 381	100,0	6 792	100,0	377 951	100,0	1 464	100,0	97 947	100,0

TABLEAU 1 : Montant et répartition en pourcents des principales composantes du revenu total net imposable (1000F)

PROVINCE DE FLANDRE OCCIDENTALE

ARRONDISSEMENT D'OSTENDE

CLASSES DU REVENU TOTAL NET IMPOSABLE	Revenu total net imposable				Revenus professionnels			
	Déclarations		Revenus		Déclarations		Revenus	
	Nombre	%	Montant	%	Nombre	%	Montant	%
1. < 100	3 222	5,3	145 883	,4	3 136	5,2	142 596	,4
2. 100 -< 150	1 627	2,7	205 078	,6	1 567	2,6	194 737	,6
3. 150 -< 200	2 374	3,9	421 254	1,2	2 305	3,8	400 599	1,2
4. 200 -< 250	2 773	4,6	623 433	1,8	2 724	4,5	593 354	1,8
5. 250 -< 300	4 161	6,9	1 151 078	3,4	4 126	6,9	1 116 014	3,3
6. 300 -< 350	4 252	7,0	1 387 253	4,1	4 226	7,0	1 346 521	4,0
7. 350 -< 400	4 846	8,0	1 816 545	5,3	4 833	8,0	1 780 032	5,3
8. 400 -< 450	4 703	7,8	1 997 370	5,8	4 695	7,8	1 971 196	5,8
9. 450 -< 500	4 211	7,0	1 998 695	5,8	4 205	7,0	1 972 152	5,8
10. 500 -< 550	3 910	6,5	2 050 908	6,0	3 903	6,5	2 038 989	6,0
11. 550 -< 600	3 250	5,4	1 865 651	5,5	3 246	5,4	1 846 721	5,5
12. 600 -< 650	2 633	4,3	1 644 327	4,8	2 632	4,4	1 631 592	4,8
13. 650 -< 700	2 505	4,1	1 689 775	4,9	2 503	4,2	1 678 288	5,0
14. 700 -< 750	2 134	3,5	1 545 595	4,5	2 132	3,5	1 539 144	4,6
15. 750 -< 800	1 999	3,3	1 548 831	4,5	1 998	3,3	1 545 031	4,6
16. 800 -< 850	1 813	3,0	1 495 761	4,4	1 811	3,0	1 490 508	4,4
17. 850 -< 900	1 586	2,6	1 387 680	4,1	1 585	2,6	1 378 805	4,1
18. 900 -< 950	1 347	2,2	1 245 516	3,6	1 347	2,2	1 243 088	3,7
19. 950 -< 1000	1 053	1,7	1 025 986	3,0	1 053	1,8	1 027 617	3,0
20. 1000 -< 1250	3 317	5,5	3 667 610	10,7	3 313	5,5	3 647 170	10,8
21. 1250 -< 1500	1 304	2,2	1 770 762	5,2	1 302	2,2	1 750 449	5,2
22. 1500 -< 2000	889	1,5	1 504 917	4,4	889	1,5	1 481 746	4,4
23. 2000 -< 3000	429	,7	1 010 849	3,0	429	,7	971 349	2,9
24. 3000 & +	202	,3	965 093	2,8	201	,3	950 543	2,8
T O T A L	60 540	100,0	34 165 850	100,0	60 161	100,0	33 738 241	100,0

DECLARATIONS REVENU NUL : 165 (NON COMPRIS DANS LE TABLEAU)

Montant et répartition en pourcents des principales composantes
du revenu total net imposable (1000F)

TABLEAU 1

PROVINCE DE FLANDRE OCCIDENTALE

ARRONDISSEMENT D'OSTENDE

C L A S S E S	Revenus de propriétés foncières				Revenus de capitaux et de biens mobiliers				Revenus divers			
	Déclarations		Revenus		Déclarations		Revenus		Déclarations		Revenus	
	Nombre	%	Montant	%	Nombre	%	Montant	%	Nombre	%	Montant	%
1.	122	,7	6 926	,5	117	4,6	2 792	2,3	53	4,8	2 487	2,6
2.	131	,7	7 871	,6	51	2,0	1 947	1,6	91	8,3	8 254	8,6
3.	265	1,5	14 002	1,1	83	3,2	5 402	4,5	102	9,3	12 247	12,8
4.	421	2,4	23 529	1,9	120	4,7	6 536	5,4	97	8,8	12 206	12,7
5.	537	3,0	39 520	3,1	167	6,5	8 137	6,7	73	6,7	8 219	8,6
6.	681	3,9	46 825	3,7	161	6,3	9 343	7,7	95	8,7	10 540	11,0
7.	793	4,5	56 113	4,5	87	3,4	5 976	4,9	61	5,6	6 129	6,4
8.	878	5,0	56 438	4,5	58	2,3	2 194	1,8	55	5,0	5 178	5,4
9.	1 058	6,0	66 634	5,3	55	2,2	2 669	2,2	46	4,2	4 609	4,8
10.	1 052	6,0	55 905	4,4	59	2,3	3 526	2,9	31	2,8	3 347	3,5
11.	948	5,4	59 035	4,7	65	2,5	4 347	3,6	34	3,1	2 305	2,4
12.	882	5,0	51 110	4,1	60	2,3	3 317	2,7	28	2,6	1 079	1,1
13.	991	5,6	55 571	4,4	75	2,9	3 606	3,0	20	1,8	974	1,0
14.	938	5,3	48 507	3,9	102	4,0	3 611	3,0	15	1,4	531	,6
15.	945	5,4	47 507	3,8	102	4,0	3 031	2,5	26	2,4	1 786	1,9
16.	907	5,1	53 040	4,2	98	3,8	2 748	2,3	15	1,4	621	,6
17.	832	4,7	51 699	4,1	106	4,1	3 349	2,8	26	2,4	973	1,0
18.	693	3,9	37 385	3,0	98	3,8	3 464	2,9	21	1,9	1 340	1,4
19.	567	3,2	30 580	2,4	91	3,6	3 431	2,8	26	2,4	1 281	1,3
20.	2 008	11,4	142 065	11,3	375	14,7	14 858	12,3	89	8,1	4 767	5,0
21.	864	4,9	83 289	6,6	193	7,5	8 432	7,0	36	3,3	1 364	1,4
22.	627	3,6	76 480	6,1	149	5,8	7 780	6,4	42	3,8	4 862	5,1
23.	310	1,8	75 574	6,0	56	2,2	7 129	5,9	14	1,3	896	,9
24.	163	,9	73 798	5,9	30	1,2	3 441	2,8	1	,1	42	,0
	17 613	100,0	1 259 403	100,0	2 558	100,0	121 066	100,0	1 097	100,0	96 037	100,0

TABLEAU 1 : Montant et répartition en pourcents des principales composantes du revenu total net imposable (1000F)

PROVINCE DE FLANDRE OCCIDENTALE

ARRONDISSEMENT DE ROULERS

CLASSES DU REVENU TOTAL NET IMPOSABLE	Revenu total net imposable				Revenus professionnels			
	Déclarations		Revenus		Déclarations		Revenus	
	Nombre	%	Montant	%	Nombre	%	Montant	%
1. < 100	3 462	6,2	142 828	,4	3 376	6,1	139 126	,4
2. 100 -< 150	1 385	2,5	173 294	,5	1 354	2,4	169 049	,5
3. 150 -< 200	1 758	3,1	311 368	,9	1 738	3,1	305 648	,9
4. 200 -< 250	2 079	3,7	466 704	1,4	2 063	3,7	449 088	1,4
5. 250 -< 300	2 899	5,2	800 162	2,4	2 892	5,2	780 650	2,4
6. 300 -< 350	3 384	6,1	1 103 901	3,3	3 377	6,1	1 085 964	3,3
7. 350 -< 400	4 123	7,4	1 547 199	4,7	4 115	7,4	1 532 485	4,7
8. 400 -< 450	4 217	7,5	1 792 584	5,4	4 213	7,6	1 785 711	5,4
9. 450 -< 500	4 392	7,9	2 087 011	6,3	4 385	7,9	2 084 812	6,3
10. 500 -< 550	3 869	6,9	2 027 766	6,1	3 866	6,9	2 032 443	6,2
11. 550 -< 600	2 981	5,3	1 709 290	5,2	2 977	5,3	1 711 221	5,2
12. 600 -< 650	2 509	4,5	1 567 220	4,7	2 508	4,5	1 567 852	4,8
13. 650 -< 700	2 181	3,9	1 469 854	4,5	2 179	3,9	1 470 656	4,5
14. 700 -< 750	2 016	3,6	1 461 256	4,4	2 016	3,6	1 466 129	4,4
15. 750 -< 800	2 006	3,6	1 554 356	4,7	2 005	3,6	1 559 308	4,7
16. 800 -< 850	2 006	3,6	1 654 284	5,0	2 003	3,6	1 659 498	5,0
17. 850 -< 900	1 744	3,1	1 524 613	4,6	1 743	3,1	1 534 139	4,7
18. 900 -< 950	1 518	2,7	1 402 823	4,2	1 518	2,7	1 410 053	4,3
19. 950 -< 1000	1 263	2,3	1 231 031	3,7	1 263	2,3	1 241 519	3,8
20. 1000 -< 1250	3 289	5,9	3 627 992	11,0	3 285	5,9	3 641 512	11,1
21. 1250 -< 1500	1 332	2,4	1 809 582	5,5	1 332	2,4	1 807 937	5,5
22. 1500 -< 2000	855	1,5	1 445 703	4,4	855	1,5	1 435 806	4,4
23. 2000 -< 3000	421	,8	1 022 201	3,1	419	,8	985 815	3,0
24. 3000 & +	226	,4	1 090 986	3,3	226	,4	1 090 794	3,3
T O T A L	55 915	100,0	33 024 008	100,0	55 708	100,0	32 947 215	100,0

DECLARATIONS REVENU NUL : 210 (NON COMPRIS DANS LE TABLEAU)

Montant et répartition en pourcents des principales composantes
du revenu total net imposable (1000F)

TABLEAU 1

PROVINCE DE FLANDRE OCCIDENTALE

ARRONDISSEMENT DE ROULERS

C L A S S E S	Revenus de propriétés foncières				Revenus de capitaux et de biens mobiliers				Revenus divers			
	Déclarations		Revenus		Déclarations		Revenus		Déclarations		Revenus	
	Nombre	%	Montant	%	Nombre	%	Montant	%	Nombre	%	Montant	%
1.	100	,5	2 890	,3	114	3,7	3 821	2,3	30	5,1	1 348	3,6
2.	115	,6	4 684	,5	34	1,1	1 395	,8	37	6,2	3 592	9,7
3.	290	1,5	9 153	1,0	51	1,7	1 928	1,2	31	5,2	3 046	8,2
4.	466	2,5	20 637	2,2	82	2,7	4 652	2,8	25	4,2	2 427	6,6
5.	498	2,7	24 453	2,6	89	2,9	4 913	3,0	27	4,5	1 692	4,6
6.	577	3,1	29 770	3,2	67	2,2	5 034	3,1	22	3,7	1 310	3,5
7.	658	3,5	31 909	3,4	57	1,9	4 215	2,6	25	4,2	2 063	5,6
8.	807	4,3	37 226	4,0	54	1,8	2 583	1,6	26	4,4	1 191	3,2
9.	1 097	5,8	36 483	3,9	60	2,0	4 207	2,6	18	3,0	1 453	3,9
10.	1 105	5,9	36 108	3,9	70	2,3	3 225	2,0	24	4,0	982	2,7
11.	944	5,0	34 354	3,7	64	2,1	3 907	2,4	18	3,0	1 701	4,6
12.	1 020	5,4	39 757	4,3	77	2,5	1 848	1,1	18	3,0	365	1,0
13.	975	5,2	36 337	3,9	103	3,4	3 299	2,0	18	3,0	486	1,3
14.	987	5,3	34 122	3,7	120	3,9	3 886	2,4	16	2,7	1 325	3,6
15.	1 107	5,9	37 785	4,1	148	4,8	4 974	3,0	22	3,7	617	1,7
16.	1 111	5,9	41 129	4,4	155	5,1	6 298	3,8	26	4,4	755	2,0
17.	1 015	5,4	35 194	3,8	166	5,4	6 132	3,7	18	3,0	366	1,0
18.	936	5,0	36 071	3,9	176	5,8	5 548	3,4	16	2,7	249	,7
19.	747	4,0	29 687	3,2	137	4,5	4 752	2,9	15	2,5	473	1,3
20.	2 133	11,4	108 194	11,6	570	18,7	20 449	12,4	72	12,1	2 464	6,7
21.	946	5,0	66 547	7,1	327	10,7	15 691	9,5	41	6,9	965	2,6
22.	606	3,2	61 855	6,6	209	6,8	18 235	11,1	29	4,9	793	2,1
23.	323	1,7	71 989	7,7	81	2,7	15 816	9,6	11	1,9	1 694	4,6
24.	191	1,0	65 997	7,1	45	1,5	17 704	10,8	9	1,5	5 683	15,3
	18 754	100,0	932 331	100,0	3 056	100,0	164 512	100,0	594	100,0	37 040	100,0

TABLEAU 1 : Montant et répartition en pourcents des principales composantes du revenu total net imposable (1000F)

PROVINCE DE FLANDRE OCCIDENTALE

ARRONDISSEMENT DE TIELT

CLASSES DU REVENU TOTAL NET IMPOSABLE	Revenu total net imposable				Revenus professionnels			
	Déclarations		Revenus		Déclarations		Revenus	
	Nombre	%	Montant	%	Nombre	%	Montant	%
1. < 100	1 748	4,6	79 480	,4	1 685	4,5	76 765	,4
2. 100 -< 150	1 016	2,7	127 724	,6	991	2,6	124 346	,6
3. 150 -< 200	1 965	5,2	348 107	1,7	1 949	5,1	339 673	1,7
4. 200 -< 250	2 508	6,6	556 327	2,7	2 493	6,6	536 530	2,6
5. 250 -< 300	3 499	9,2	964 999	4,7	3 490	9,2	946 720	4,7
6. 300 -< 350	2 739	7,2	893 235	4,4	2 732	7,2	878 112	4,3
7. 350 -< 400	2 824	7,4	1 058 488	5,2	2 821	7,5	1 050 463	5,2
8. 400 -< 450	2 632	6,9	1 118 027	5,5	2 630	6,9	1 115 190	5,5
9. 450 -< 500	2 803	7,4	1 331 317	6,5	2 802	7,4	1 335 656	6,6
10. 500 -< 550	2 237	5,9	1 171 675	5,7	2 237	5,9	1 171 684	5,8
11. 550 -< 600	1 676	4,4	961 571	4,7	1 676	4,4	965 828	4,7
12. 600 -< 650	1 408	3,7	879 895	4,3	1 407	3,7	881 129	4,3
13. 650 -< 700	1 263	3,3	851 595	4,2	1 263	3,3	856 103	4,2
14. 700 -< 750	1 250	3,3	905 510	4,4	1 249	3,3	910 109	4,5
15. 750 -< 800	1 246	3,3	965 900	4,7	1 246	3,3	970 091	4,8
16. 800 -< 850	1 265	3,3	1 043 357	5,1	1 264	3,3	1 050 292	5,2
17. 850 -< 900	1 140	3,0	996 449	4,9	1 140	3,0	1 004 031	4,9
18. 900 -< 950	872	2,3	805 653	3,9	872	2,3	809 020	4,0
19. 950 -< 1000	690	1,8	672 090	3,3	690	1,8	677 010	3,3
20. 1000 -< 1250	1 753	4,6	1 927 764	9,4	1 753	4,6	1 938 196	9,5
21. 1250 -< 1500	637	1,7	865 685	4,2	637	1,7	864 462	4,2
22. 1500 -< 2000	494	1,3	838 015	4,1	494	1,3	826 986	4,1
23. 2000 -< 3000	239	,6	572 472	2,8	239	,6	552 884	2,7
24. 3000 & +	103	,3	479 574	2,3	102	,3	466 235	2,3
T O T A L	38 007	100,0	20 414 909	100,0	37 862	100,0	20 347 515	100,0

DECLARATIONS REVENU NUL : 187 (NON COMPRIS DANS LE TABLEAU)

Montant et répartition en pourcents des principales composantes
du revenu total net imposable (1000F)

TABLEAU 1

PROVINCE DE FLANDRE OCCIDENTALE

ARRONDISSEMENT DE TIELT

C L A S S E S	Revenus de propriétés foncières				Revenus de capitaux et de biens mobiliers				Revenus divers			
	Déclarations		Revenus		Déclarations		Revenus		Déclarations		Revenus	
	Nombre	%	Montant	%	Nombre	%	Montant	%	Nombre	%	Montant	%
1.	109	,9	3 826	,7	60	3,3	1 613	1,4	16	4,9	816	4,3
2.	111	,9	3 929	,7	21	1,2	1 261	1,1	16	4,9	1 506	8,0
3.	348	2,9	9 592	1,8	38	2,1	1 762	1,5	20	6,1	1 866	9,9
4.	556	4,7	19 078	3,5	65	3,6	2 827	2,5	33	10,0	3 191	17,0
5.	523	4,4	21 817	4,0	55	3,0	2 786	2,4	28	8,5	1 718	9,1
6.	455	3,8	19 489	3,6	56	3,1	3 872	3,4	27	8,2	2 015	10,7
7.	470	4,0	19 962	3,7	44	2,4	2 282	2,0	24	7,3	1 464	7,8
8.	563	4,7	21 215	3,9	33	1,8	1 465	1,3	9	2,7	774	4,1
9.	685	5,8	20 017	3,7	41	2,3	1 999	1,8	4	1,2	127	,7
10.	680	5,7	22 422	4,1	44	2,4	1 295	1,1	9	2,7	540	2,9
11.	562	4,7	17 069	3,1	42	2,3	1 391	1,2	10	3,0	452	2,4
12.	567	4,8	23 013	4,2	47	2,6	1 698	1,5	10	3,0	470	2,5
13.	532	4,5	20 240	3,7	56	3,1	1 592	1,4	9	2,7	270	1,4
14.	614	5,2	22 168	4,1	63	3,5	3 528	3,1	6	1,8	91	,5
15.	668	5,6	23 848	4,4	89	4,9	3 630	3,2	11	3,3	444	2,4
16.	693	5,8	22 927	4,2	103	5,7	3 043	2,7	7	2,1	96	,5
17.	645	5,4	20 470	3,8	94	5,2	3 812	3,3	9	2,7	283	1,5
18.	498	4,2	19 514	3,6	85	4,7	2 275	2,0	9	2,7	128	,7
19.	416	3,5	15 285	2,8	85	4,7	3 461	3,0	9	2,7	238	1,3
20.	1 118	9,4	48 759	9,0	340	18,7	14 053	12,3	20	6,1	422	2,2
21.	457	3,8	33 500	6,2	176	9,7	8 747	7,7	15	4,6	446	2,4
22.	355	3,0	38 453	7,1	115	6,3	10 371	9,1	19	5,8	1 105	5,9
23.	185	1,6	39 750	7,3	54	3,0	7 517	6,6	5	1,5	273	1,5
24.	77	,6	38 290	7,0	16	,9	27 877	24,4	4	1,2	83	,4
	11 887	100,0	544 633	100,0	1 822	100,0	114 157	100,0	329	100,0	18 818	100,0

TABLEAU 1 : Montant et répartition en pourcents des principales composantes du revenu total net imposable (1000F)

PROVINCE DE FLANDRE OCCIDENTALE

ARRONDISSEMENT DE FURNES

CLASSES DU REVENU TOTAL NET IMPOSABLE	Revenu total net imposable				Revenus professionnels			
	Déclarations		Revenus		Déclarations		Revenus	
	Nombre	%	Montant	%	Nombre	%	Montant	%
1. < 100	1 423	6,5	55 867	,4	1 389	6,4	54 778	,4
2. 100 -< 150	526	2,4	65 857	,5	506	2,3	62 364	,5
3. 150 -< 200	852	3,9	150 849	1,2	836	3,8	145 095	1,2
4. 200 -< 250	1 093	5,0	245 676	1,9	1 078	5,0	233 022	1,9
5. 250 -< 300	1 486	6,8	410 520	3,2	1 479	6,8	393 080	3,2
6. 300 -< 350	1 602	7,3	521 438	4,1	1 601	7,4	507 161	4,1
7. 350 -< 400	1 783	8,2	669 434	5,3	1 779	8,2	655 904	5,3
8. 400 -< 450	1 707	7,8	725 748	5,7	1 703	7,8	712 853	5,7
9. 450 -< 500	1 489	6,8	705 717	5,6	1 488	6,8	696 134	5,6
10. 500 -< 550	1 210	5,5	633 955	5,0	1 208	5,6	623 942	5,0
11. 550 -< 600	1 073	4,9	617 314	4,9	1 073	4,9	606 677	4,9
12. 600 -< 650	865	4,0	539 816	4,3	863	4,0	530 124	4,2
13. 650 -< 700	850	3,9	573 448	4,5	848	3,9	565 753	4,5
14. 700 -< 750	766	3,5	555 705	4,4	766	3,5	554 172	4,4
15. 750 -< 800	782	3,6	605 602	4,8	782	3,6	601 519	4,8
16. 800 -< 850	617	2,8	508 457	4,0	616	2,8	504 160	4,0
17. 850 -< 900	503	2,3	439 698	3,5	503	2,3	438 105	3,5
18. 900 -< 950	461	2,1	426 241	3,4	461	2,1	423 055	3,4
19. 950 -< 1000	383	1,8	373 392	2,9	383	1,8	370 788	3,0
20. 1000 -< 1250	1 032	4,7	1 142 227	9,0	1 030	4,7	1 129 152	9,0
21. 1250 -< 1500	587	2,7	797 183	6,3	587	2,7	787 659	6,3
22. 1500 -< 2000	437	2,0	745 386	5,9	437	2,0	729 654	5,8
23. 2000 -< 3000	210	1,0	499 537	3,9	209	1,0	480 980	3,9
24. 3000 & +	110	,5	660 871	5,2	110	,5	671 713	5,4
T O T A L	21 847	100,0	12 669 938	100,0	21 735	100,0	12 477 844	100,0

DECLARATIONS REVENU NUL : 77 (NON COMPRIS DANS LE TABLEAU)

Montant et répartition en pourcents des principales composantes
du revenu total net imposable (1000F)

TABLEAU 1

PROVINCE DE FLANDRE OCCIDENTALE

ARRONDISSEMENT DE FURNES

C L A S S E S	Revenus de propriétés foncières				Revenus de capitaux et de biens mobiliers				Revenus divers			
	Déclarations		Revenus		Déclarations		Revenus		Déclarations		Revenus	
	Nombre	%	Montant	%	Nombre	%	Montant	%	Nombre	%	Montant	%
1.	39	,6	2 334	,4	51	4,3	1 328	1,9	13	4,2	520	2,0
2.	58	,8	2 532	,5	20	1,7	740	1,1	23	7,4	2 329	9,0
3.	146	2,1	5 853	1,1	52	4,4	1 399	2,1	18	5,8	2 078	8,0
4.	255	3,6	11 841	2,3	92	7,8	4 194	6,1	23	7,4	2 440	9,4
5.	273	3,9	16 513	3,1	118	10,0	5 520	8,1	22	7,1	1 998	7,7
6.	307	4,3	17 826	3,4	78	6,6	5 120	7,5	22	7,1	1 607	6,2
7.	355	5,0	23 047	4,4	48	4,1	2 693	3,9	21	6,8	1 715	6,6
8.	358	5,1	23 351	4,4	33	2,8	2 169	3,2	14	4,5	1 503	5,8
9.	403	5,7	22 176	4,2	26	2,2	2 025	3,0	19	6,1	1 230	4,7
10.	368	5,2	23 401	4,5	19	1,6	837	1,2	13	4,2	1 314	5,1
11.	368	5,2	25 028	4,8	29	2,5	2 091	3,1	11	3,5	386	1,5
12.	327	4,6	22 910	4,4	22	1,9	1 882	2,8	4	1,3	451	1,7
13.	348	4,9	22 146	4,2	26	2,2	1 862	2,7	8	2,6	195	,8
14.	381	5,4	19 716	3,7	39	3,3	925	1,4	3	1,0	28	,1
15.	424	6,0	24 639	4,7	44	3,7	1 204	1,8	4	1,3	270	1,0
16.	323	4,6	20 163	3,8	28	2,4	1 167	1,7	12	3,9	1 274	4,9
17.	268	3,8	15 592	3,0	36	3,1	1 115	1,6	3	1,0	72	,3
18.	258	3,6	18 352	3,5	34	2,9	974	1,4	10	3,2	675	2,6
19.	228	3,2	16 384	3,1	29	2,5	1 070	1,6	6	1,9	115	,4
20.	624	8,8	53 024	10,1	113	9,6	7 433	10,9	23	7,4	1 299	5,0
21.	386	5,5	37 446	7,1	100	8,5	6 679	9,8	13	4,2	805	3,1
22.	328	4,6	44 108	8,4	78	6,6	6 532	9,6	17	5,5	2 672	10,3
23.	164	2,3	37 076	7,1	39	3,3	2 800	4,1	6	1,9	800	3,1
24.	86	1,2	20 359	3,9	25	2,1	6 451	9,5	2	,6	135	,5
	7 075	100,0	525 817	100,0	1 179	100,0	68 210	100,0	310	100,0	25 911	100,0

TABLEAU 1 : Montant et répartition en pourcents des principales composantes du revenu total net imposable (1000F)

REVENUS DES NON-RESIDENTS

CLASSES DU REVENU TOTAL NET IMPOSABLE	Revenu total net imposable				Revenus professionnels			
	Déclarations		Revenus		Déclarations		Revenus	
	Nombre	%	Montant	%	Nombre	%	Montant	%
1. < 100	571	3,5	34 402	,2	540	3,5	33 828	,2
2. 100 -< 150	386	2,4	49 006	,3	335	2,2	43 352	,2
3. 150 -< 200	505	3,1	89 197	,5	384	2,5	66 039	,4
4. 200 -< 250	498	3,1	112 294	,6	364	2,4	80 587	,5
5. 250 -< 300	515	3,2	141 526	,8	392	2,6	104 848	,6
6. 300 -< 350	500	3,1	162 691	,9	418	2,7	131 868	,7
7. 350 -< 400	673	4,2	253 802	1,4	602	4,0	224 264	1,3
8. 400 -< 450	687	4,2	291 761	1,6	621	4,1	260 052	1,5
9. 450 -< 500	650	4,0	308 524	1,7	609	4,0	283 810	1,6
10. 500 -< 550	588	3,6	308 915	1,7	564	3,7	288 828	1,6
11. 550 -< 600	639	3,9	366 616	2,0	610	4,0	344 786	2,0
12. 600 -< 650	515	3,2	322 096	1,8	496	3,3	306 113	1,7
13. 650 -< 700	548	3,4	369 777	2,0	537	3,5	354 897	2,0
14. 700 -< 750	482	3,0	348 658	1,9	462	3,0	329 469	1,9
15. 750 -< 800	527	3,3	408 280	2,2	509	3,3	390 469	2,2
16. 800 -< 850	500	3,1	412 012	2,3	487	3,2	397 691	2,3
17. 850 -< 900	393	2,4	343 447	1,9	387	2,5	332 923	1,9
18. 900 -< 950	367	2,3	339 519	1,9	360	2,4	332 318	1,9
19. 950 -< 1000	349	2,2	339 817	1,9	344	2,3	331 038	1,9
20. 1000 -< 1250	1 484	9,2	1 662 870	9,1	1 449	9,5	1 613 781	9,1
21. 1250 -< 1500	1 155	7,1	1 583 962	8,7	1 144	7,5	1 555 909	8,8
22. 1500 -< 2000	1 442	8,9	2 488 772	13,6	1 420	9,3	2 440 316	13,8
23. 2000 -< 3000	1 296	8,0	3 135 504	17,2	1 286	8,5	3 100 524	17,6
24. 3000 & +	914	5,6	4 392 460	24,0	897	5,9	4 306 612	24,4
T O T A L	16 184	100,0	18 265 908	100,0	15 217	100,0	17 654 322	100,0

DECLARATIONS REVENU NUL : 71 (NON COMPRIS DANS LE TABLEAU)

TABLEAU 2 : Répartition en pourcents du montant des revenus d'après leur nature et du nombre de déclarations par classe du revenu total net imposable

L E R O Y A U M E

CLASSES DU REVENU TOTAL NET IMPOSABLE (1000F)	Revenus de propriétés foncières		Revenus de capitaux et de biens mobiliers		Revenus professionnels		Revenus divers	
	Nombre	Montant	Nombre	Montant	Nombre	Montant	Nombre	Montant
1. < 100	3,09	3,49	2,38	1,72	97,47	96,57	1,96	2,09
2. 100 -< 150	6,68	2,86	1,76	,84	95,55	93,95	5,87	4,75
3. 150 -< 200	12,70	3,24	2,46	,82	97,03	95,09	4,52	3,05
4. 200 -< 250	17,18	3,73	3,13	,81	98,38	95,65	3,67	1,83
5. 250 -< 300	16,15	3,24	2,73	,66	99,21	96,78	2,85	1,03
6. 300 -< 350	17,32	2,78	2,14	,51	99,58	97,68	2,41	,65
7. 350 -< 400	16,99	2,28	1,03	,24	99,75	98,60	1,43	,36
8. 400 -< 450	19,54	2,20	,89	,18	99,82	99,03	1,03	,22
9. 450 -< 500	23,54	2,28	,93	,15	99,85	99,24	,95	,19
10. 500 -< 550	27,68	2,39	1,10	,16	99,85	99,39	,93	,15
11. 550 -< 600	31,60	2,53	1,48	,20	99,85	99,38	1,00	,14
12. 600 -< 650	36,06	2,66	1,81	,18	99,87	99,51	1,02	,12
13. 650 -< 700	40,09	2,72	2,32	,18	99,89	99,63	1,10	,11
14. 700 -< 750	43,81	2,75	2,90	,19	99,90	99,76	1,07	,10
15. 750 -< 800	47,51	2,76	3,56	,21	99,90	99,84	1,16	,09
16. 800 -< 850	50,77	2,80	4,11	,22	99,92	99,93	1,27	,08
17. 850 -< 900	53,43	2,82	4,98	,23	99,91	99,98	1,32	,08
18. 900 -< 950	55,11	2,79	5,80	,27	99,93	100,03	1,35	,07
19. 950 -< 1000	57,28	2,90	6,87	,27	99,94	100,06	1,51	,08
20. 1000 -< 1250	61,22	3,07	9,97	,38	99,91	100,05	2,10	,08
21. 1250 -< 1500	66,82	3,39	14,88	,52	99,92	99,93	3,15	,09
22. 1500 -< 2000	69,85	3,73	17,58	,63	99,91	99,66	4,38	,13
23. 2000 -< 3000	74,04	4,69	19,97	,84	99,84	99,03	4,86	,14
24. 3000 & +	75,51	4,14	16,02	,80	99,81	100,23	4,68	,51
T O T A L	32,58	2,97	3,84	,36	99,44	99,38	1,92	,26

TABLEAU 2 : Répartition en pourcents du montant des revenus d'après leur nature et du nombre de déclarations par classe du revenu total net imposable

R E G I O N B R U X E L L O I S E

CLASSES DU REVENU TOTAL NET IMPOSABLE (1000F)	Revenus de propriétés foncières		Revenus de capitaux et de biens mobiliers		Revenus professionnels		Revenus divers	
	Nombre	Montant	Nombre	Montant	Nombre	Montant	Nombre	Montant
1. < 100	3,71	5,38	2,90	2,28	96,42	92,87	4,94	4,81
2. 100 -< 150	7,31	4,26	3,15	1,63	89,92	85,14	14,84	11,88
3. 150 -< 200	10,66	4,37	4,11	1,50	93,07	88,88	11,36	7,82
4. 200 -< 250	13,68	4,80	4,68	1,37	96,08	91,72	8,68	4,72
5. 250 -< 300	14,82	4,31	4,66	1,29	98,03	93,82	7,14	2,82
6. 300 -< 350	14,72	3,47	3,62	1,03	99,03	95,66	5,37	1,58
7. 350 -< 400	14,06	2,96	1,48	,54	99,43	97,10	3,27	,94
8. 400 -< 450	16,68	3,22	1,17	,46	99,49	97,44	2,67	,65
9. 450 -< 500	18,42	3,27	1,01	,33	99,56	97,74	2,57	,59
10. 500 -< 550	20,14	3,38	1,11	,39	99,54	97,83	2,39	,47
11. 550 -< 600	22,32	3,40	1,37	,46	99,59	97,81	2,51	,45
12. 600 -< 650	24,41	3,53	1,41	,40	99,61	97,82	2,50	,37
13. 650 -< 700	27,32	3,69	1,75	,34	99,74	98,08	2,65	,30
14. 700 -< 750	29,27	3,66	2,11	,35	99,72	98,19	2,50	,32
15. 750 -< 800	31,38	3,75	2,15	,31	99,71	98,20	2,58	,26
16. 800 -< 850	34,00	3,69	2,40	,31	99,73	98,49	2,89	,23
17. 850 -< 900	36,28	3,71	2,79	,28	99,69	98,50	3,01	,30
18. 900 -< 950	37,32	3,69	3,15	,42	99,67	98,56	2,72	,22
19. 950 -< 1000	39,95	3,85	3,92	,23	99,77	98,54	3,19	,29
20. 1000 -< 1250	45,11	3,99	5,26	,30	99,75	98,76	3,54	,19
21. 1250 -< 1500	54,10	4,43	8,28	,41	99,77	98,64	4,40	,20
22. 1500 -< 2000	61,95	4,89	11,97	,50	99,71	98,50	5,70	,22
23. 2000 -< 3000	71,14	6,27	15,50	,74	99,68	97,74	6,17	,23
24. 3000 & +	74,13	6,54	12,89	1,08	99,62	98,78	6,52	,26
T O T A L	25,21	4,15	3,39	,53	98,73	97,76	4,38	,64

TABLEAU 2 : Répartition en pourcents du montant des revenus d'après leur nature et du nombre de déclarations par classe du revenu total net imposable

R E G I O N F L A M A N D E

CLASSES DU REVENU TOTAL NET IMPOSABLE (1000F)	Revenus de propriétés foncières		Revenus de capitaux et de biens mobiliers		Revenus professionnels		Revenus divers	
	Nombre	Montant	Nombre	Montant	Nombre	Montant	Nombre	Montant
1. < 100	2,83	3,38	2,79	1,96	97,44	97,24	1,38	1,46
2. 100 -< 150	6,62	2,96	1,81	,81	96,35	95,30	4,45	3,56
3. 150 -< 200	12,07	3,15	2,34	,83	97,52	95,97	3,47	2,35
4. 200 -< 250	16,62	3,68	3,04	,78	98,55	96,13	2,98	1,48
5. 250 -< 300	15,25	3,18	2,63	,61	99,31	97,11	2,27	,83
6. 300 -< 350	16,39	2,78	2,09	,49	99,59	97,86	1,96	,54
7. 350 -< 400	16,06	2,30	1,07	,22	99,76	98,74	1,20	,30
8. 400 -< 450	18,21	2,15	,92	,15	99,85	99,20	,85	,18
9. 450 -< 500	22,74	2,27	1,04	,13	99,86	99,40	,77	,15
10. 500 -< 550	27,00	2,34	1,30	,14	99,88	99,61	,75	,11
11. 550 -< 600	31,50	2,52	1,83	,18	99,87	99,60	,82	,10
12. 600 -< 650	36,16	2,66	2,26	,18	99,89	99,76	,85	,09
13. 650 -< 700	40,77	2,73	2,89	,18	99,90	99,86	,95	,09
14. 700 -< 750	44,60	2,69	3,63	,19	99,92	100,06	,92	,07
15. 750 -< 800	48,49	2,72	4,41	,21	99,93	100,13	,98	,07
16. 800 -< 850	51,80	2,75	5,02	,23	99,94	100,21	1,10	,06
17. 850 -< 900	54,22	2,79	6,16	,25	99,94	100,23	1,20	,06
18. 900 -< 950	55,82	2,77	7,14	,30	99,94	100,26	1,20	,05
19. 950 -< 1000	58,06	2,84	8,43	,31	99,95	100,34	1,35	,05
20. 1000 -< 1250	61,82	3,04	12,17	,43	99,93	100,28	2,01	,07
21. 1250 -< 1500	67,03	3,36	17,82	,60	99,94	100,11	3,21	,08
22. 1500 -< 2000	69,57	3,63	20,04	,72	99,93	99,80	4,42	,12
23. 2000 -< 3000	73,28	4,62	21,87	,93	99,85	99,01	4,88	,13
24. 3000 & +	74,57	3,73	17,08	,73	99,81	100,42	4,55	,71
T O T A L	32,88	2,91	4,51	,38	99,52	99,63	1,62	,21

TABLEAU 2 : Répartition en pourcents du montant des revenus d'après leur nature et du nombre de déclarations par classe du revenu total net imposable

R E G I O N W A L L O N N E

CLASSES DU REVENU TOTAL NET IMPOSABLE (1000F)	Revenus de propriétés foncières		Revenus de capitaux et de biens mobiliers		Revenus professionnels		Revenus divers	
	Nombre	Montant	Nombre	Montant	Nombre	Montant	Nombre	Montant
1. < 100	3,39	3,13	1,50	1,13	97,83	96,53	2,14	2,36
2. 100 -< 150	6,60	2,32	1,28	,64	95,99	94,49	5,39	4,43
3. 150 -< 200	14,40	3,04	2,13	,59	97,44	95,56	4,15	2,71
4. 200 -< 250	19,26	3,47	2,76	,68	98,83	96,16	3,18	1,46
5. 250 -< 300	18,03	3,01	2,33	,56	99,40	97,12	2,53	,83
6. 300 -< 350	19,65	2,55	1,77	,40	99,73	98,02	2,20	,53
7. 350 -< 400	19,45	2,04	,83	,20	99,83	98,84	1,23	,30
8. 400 -< 450	22,61	2,01	,77	,15	99,88	99,20	,88	,18
9. 450 -< 500	26,38	2,03	,72	,13	99,90	99,37	,82	,14
10. 500 -< 550	31,09	2,18	,73	,11	99,90	99,47	,80	,12
11. 550 -< 600	34,50	2,31	,92	,14	99,87	99,44	,88	,13
12. 600 -< 650	39,23	2,41	1,14	,12	99,90	99,54	,88	,10
13. 650 -< 700	42,44	2,42	1,42	,13	99,91	99,64	,94	,08
14. 700 -< 750	46,50	2,58	1,75	,14	99,91	99,63	,95	,08
15. 750 -< 800	50,18	2,56	2,28	,17	99,89	99,73	1,10	,08
16. 800 -< 850	53,47	2,64	2,69	,18	99,93	99,78	1,17	,08
17. 850 -< 900	56,57	2,64	3,10	,17	99,93	99,88	1,10	,06
18. 900 -< 950	58,76	2,58	3,71	,18	99,97	99,98	1,27	,06
19. 950 -< 1000	60,84	2,75	4,47	,19	99,96	99,91	1,32	,07
20. 1000 -< 1250	65,19	2,84	7,02	,31	99,93	100,01	1,82	,07
21. 1250 -< 1500	70,98	3,08	11,61	,39	99,94	100,05	2,60	,08
22. 1500 -< 2000	73,84	3,41	15,22	,52	99,95	99,90	3,72	,10
23. 2000 -< 3000	76,98	4,02	18,60	,71	99,91	99,73	4,17	,13
24. 3000 & +	78,27	3,39	15,75	,76	99,92	100,79	3,82	,29
T O T A L	34,28	2,67	2,76	,29	99,53	99,45	1,72	,23

TABLEAU 2 : Répartition en pourcents du montant des revenus d'après leur nature et du nombre de déclarations par classe du revenu total net imposable

R E G I O N D E L A N G U E A L L E M A N D E

CLASSES DU REVENU TOTAL NET IMPOSABLE (1000F)	Revenus de propriétés foncières		Revenus de capitaux et de biens mobiliers		Revenus professionnels		Revenus divers	
	Nombre	Montant	Nombre	Montant	Nombre	Montant	Nombre	Montant
1. < 100	2,15	1,53	,38	,23	99,11	99,12	,38	,40
2. 100 -< 150	4,80	1,50	1,05	,39	98,05	97,31	1,95	1,84
3. 150 -< 200	11,52	2,61	1,24	,29	98,51	97,29	2,23	1,43
4. 200 -< 250	13,10	2,73	,49	,18	99,11	97,28	1,97	1,34
5. 250 -< 300	15,47	3,27	1,21	,35	99,68	97,44	1,69	,43
6. 300 -< 350	17,39	2,63	,59	,18	99,76	98,03	1,42	,40
7. 350 -< 400	18,85	2,46	,44	,13	99,74	98,50	,61	,21
8. 400 -< 450	18,60	2,04	,43	,22	99,87	99,05	,35	,11
9. 450 -< 500	23,47	1,97	,13	,03	100,00	99,69	,40	,07
10. 500 -< 550	27,82	1,91	,37	,04	100,00	99,84	,84	,13
11. 550 -< 600	30,05	2,04	,48	,18	99,94	99,81	,53	,01
12. 600 -< 650	34,39	2,38	,62	,03	100,00	99,78	,34	,02
13. 650 -< 700	34,94	2,62	,90	,07	100,00	99,71	,33	,02
14. 700 -< 750	40,98	2,55	,78	,18	99,71	99,54	,69	,12
15. 750 -< 800	43,82	2,83	1,16	,21	99,77	99,62	1,04	,14
16. 800 -< 850	46,78	2,53	2,19	,27	100,00	99,87	,77	,07
17. 850 -< 900	50,49	3,04	3,73	,31	99,84	99,63	,49	,03
18. 900 -< 950	49,80	2,70	2,65	,06	100,00	100,10	,61	,01
19. 950 -< 1000	50,45	2,49	2,69	,20	100,00	100,22		
20. 1000 -< 1250	54,65	3,51	4,58	,45	99,78	99,32	1,11	,04
21. 1250 -< 1500	61,61	3,06	5,76	,43	100,00	99,89	1,40	,05
22. 1500 -< 2000	65,48	3,87	7,36	,21	100,00	99,37	1,78	,10
23. 2000 -< 3000	77,65	5,96	9,50	,30	100,00	97,60	1,68	,01
24. 3000 & +	67,03	4,74	8,79	,64	100,00	99,41	4,40	,13
T O T A L	28,31	2,78	1,27	,22	99,72	99,34	,86	,13

TABLEAU 2 : Répartition en pourcents du montant des revenus d'après leur nature et du nombre de déclarations par classe du revenu total net imposable

P R O V I N C E D ' A N V E R S

CLASSES DU REVENU TOTAL NET IMPOSABLE (1000F)	Revenus de propriétés foncières		Revenus de capitaux et de biens mobiliers		Revenus professionnels		Revenus divers	
	Nombre	Montant	Nombre	Montant	Nombre	Montant	Nombre	Montant
1. < 100	2,39	3,33	2,25	1,90	97,72	97,11	1,64	1,77
2. 100 -< 150	5,06	2,70	1,48	,84	96,10	94,89	5,00	4,00
3. 150 -< 200	8,94	3,20	2,06	,79	96,88	95,21	4,62	3,18
4. 200 -< 250	12,54	3,30	2,79	,93	98,18	96,01	3,74	1,93
5. 250 -< 300	12,49	2,83	2,43	,65	99,19	97,13	2,94	1,11
6. 300 -< 350	14,64	2,70	2,24	,60	99,54	97,76	2,33	,68
7. 350 -< 400	14,75	2,32	1,04	,25	99,67	98,57	1,59	,43
8. 400 -< 450	17,18	2,20	,79	,16	99,82	99,12	,97	,23
9. 450 -< 500	21,22	2,32	,94	,15	99,84	99,30	,93	,20
10. 500 -< 550	25,46	2,41	1,14	,16	99,84	99,55	,83	,14
11. 550 -< 600	29,83	2,60	1,63	,20	99,83	99,55	,84	,12
12. 600 -< 650	34,00	2,74	2,07	,20	99,86	99,72	,96	,11
13. 650 -< 700	38,59	2,81	2,58	,18	99,89	99,82	1,00	,10
14. 700 -< 750	41,72	2,66	3,06	,17	99,93	100,08	,92	,09
15. 750 -< 800	44,80	2,73	4,02	,22	99,92	100,06	,97	,09
16. 800 -< 850	48,84	2,87	4,63	,22	99,94	100,13	1,13	,06
17. 850 -< 900	50,73	2,86	5,70	,25	99,94	100,15	1,17	,08
18. 900 -< 950	52,19	2,70	6,77	,34	99,93	100,26	1,31	,06
19. 950 -< 1000	54,44	2,89	7,61	,31	99,92	100,30	1,28	,05
20. 1000 -< 1250	58,74	2,96	10,59	,40	99,92	100,28	1,78	,07
21. 1250 -< 1500	64,04	3,40	15,94	,55	99,94	99,99	3,05	,10
22. 1500 -< 2000	66,86	3,69	19,06	,66	99,91	99,77	4,10	,12
23. 2000 -< 3000	70,50	4,74	20,43	,88	99,83	99,00	4,64	,11
24. 3000 & +	70,80	3,91	15,42	,52	99,88	99,62	4,20	1,17
T O T A L	30,97	2,93	4,11	,37	99,49	99,55	1,77	,27

TABLEAU 2 : Répartition en pourcents du montant des revenus d'après leur nature et du nombre de déclarations par classe du revenu total net imposable

P R O V I N C E D E B R A B A N T

CLASSES DU REVENU TOTAL NET IMPOSABLE (1000F)	Revenus de propriétés foncières		Revenus de capitaux et de biens mobiliers		Revenus professionnels		Revenus divers	
	Nombre	Montant	Nombre	Montant	Nombre	Montant	Nombre	Montant
1. < 100	3,19	4,86	2,85	2,20	96,95	94,62	3,41	3,62
2. 100 -< 150	7,47	4,09	2,50	1,20	91,39	87,99	12,08	9,87
3. 150 -< 200	12,39	4,22	3,26	1,17	94,44	91,24	8,66	6,02
4. 200 -< 250	16,36	4,62	3,68	1,07	96,92	93,28	6,73	3,60
5. 250 -< 300	17,39	4,42	3,69	,99	98,37	94,70	5,34	2,14
6. 300 -< 350	17,25	3,56	2,74	,74	99,24	96,38	4,14	1,20
7. 350 -< 400	16,51	2,91	1,24	,39	99,56	97,66	2,42	,67
8. 400 -< 450	18,98	2,96	1,04	,32	99,65	98,11	1,87	,44
9. 450 -< 500	21,89	3,05	1,03	,24	99,68	98,37	1,80	,40
10. 500 -< 550	24,81	3,21	1,20	,26	99,71	98,46	1,79	,32
11. 550 -< 600	28,22	3,31	1,52	,34	99,70	98,43	1,92	,31
12. 600 -< 650	31,60	3,41	1,75	,29	99,74	98,61	1,86	,26
13. 650 -< 700	35,32	3,57	2,22	,31	99,75	98,71	2,07	,24
14. 700 -< 750	38,62	3,59	2,59	,27	99,79	98,96	1,91	,21
15. 750 -< 800	41,90	3,63	3,04	,26	99,79	99,05	1,95	,18
16. 800 -< 850	45,25	3,57	3,46	,27	99,85	99,29	2,16	,16
17. 850 -< 900	48,52	3,67	4,21	,30	99,80	99,28	2,28	,18
18. 900 -< 950	50,69	3,59	4,80	,32	99,83	99,46	2,17	,13
19. 950 -< 1000	53,24	3,68	5,90	,27	99,85	99,44	2,36	,17
20. 1000 -< 1250	57,47	3,78	8,85	,38	99,86	99,61	3,00	,13
21. 1250 -< 1500	64,75	3,96	13,44	,50	99,87	99,65	4,12	,14
22. 1500 -< 2000	69,63	4,23	17,51	,65	99,86	99,52	5,66	,18
23. 2000 -< 3000	75,37	4,91	20,92	,89	99,82	99,13	6,30	,19
24. 3000 & +	76,90	4,73	16,11	1,06	99,67	99,95	6,10	,50
T O T A L	32,23	3,78	4,37	,49	99,05	98,76	3,38	,45

TABLEAU 2 : Répartition en pourcents du montant des revenus d'après leur nature et du nombre de déclarations par classe du revenu total net imposable

P R O V I N C E D E H A I N A U T

CLASSES DU REVENU TOTAL NET IMPOSABLE (1000F)	Revenus de propriétés foncières		Revenus de capitaux et de biens mobiliers		Revenus professionnels		Revenus divers	
	Nombre	Montant	Nombre	Montant	Nombre	Montant	Nombre	Montant
1. < 100	3,41	2,61	1,04	,71	98,03	97,29	1,80	2,00
2. 100 -< 150	6,01	1,91	,87	,46	97,27	96,44	3,46	2,77
3. 150 -< 200	13,56	2,86	1,54	,40	98,08	96,60	2,89	1,91
4. 200 -< 250	18,11	3,15	2,26	,57	99,11	96,83	2,31	1,03
5. 250 -< 300	15,94	2,56	1,74	,38	99,57	97,82	1,75	,53
6. 300 -< 350	18,35	2,24	1,28	,29	99,80	98,43	1,73	,40
7. 350 -< 400	18,36	1,70	,62	,13	99,88	99,09	,97	,23
8. 400 -< 450	21,30	1,69	,52	,09	99,91	99,43	,67	,11
9. 450 -< 500	25,35	1,76	,57	,09	99,93	99,49	,66	,08
10. 500 -< 550	29,68	1,81	,61	,10	99,92	99,60	,62	,09
11. 550 -< 600	33,52	1,92	,72	,07	99,94	99,59	,67	,09
12. 600 -< 650	38,22	2,00	1,01	,11	99,95	99,63	,73	,07
13. 650 -< 700	41,73	2,05	1,05	,06	99,97	99,75	,77	,06
14. 700 -< 750	45,93	2,16	1,60	,11	99,93	99,74	,84	,06
15. 750 -< 800	49,64	2,15	1,93	,13	99,93	99,82	,94	,07
16. 800 -< 850	52,84	2,20	2,47	,16	99,95	99,81	,90	,05
17. 850 -< 900	55,91	2,13	2,77	,12	99,94	100,04	,88	,04
18. 900 -< 950	58,83	2,20	3,29	,15	100,00	99,98	1,09	,04
19. 950 -< 1000	61,25	2,39	4,10	,17	99,96	99,96	,88	,04
20. 1000 -< 1250	65,39	2,43	6,82	,27	99,94	100,03	1,47	,05
21. 1250 -< 1500	71,06	2,70	11,26	,39	99,96	100,08	2,25	,05
22. 1500 -< 2000	73,10	3,02	14,18	,46	99,98	99,92	3,06	,07
23. 2000 -< 3000	75,61	3,75	16,33	,58	99,90	99,65	3,09	,09
24. 3000 & +	78,58	3,11	14,93	,34	99,87	100,82	3,28	,36
T O T A L	32,61	2,26	2,25	,21	99,64	99,56	1,30	,16

TABLEAU 2 : Répartition en pourcents du montant des revenus d'après leur nature et du nombre de déclarations par classe du revenu total net imposable

P R O V I N C E D E L I E G E

CLASSES DU REVENU TOTAL NET IMPOSABLE (1000F)	Revenus de propriétés foncières		Revenus de capitaux et de biens mobiliers		Revenus professionnels		Revenus divers	
	Nombre	Montant	Nombre	Montant	Nombre	Montant	Nombre	Montant
1. < 100	3,12	2,90	1,71	1,35	97,85	96,09	2,25	2,43
2. 100 -< 150	6,41	2,22	1,58	,77	95,88	93,83	6,07	4,89
3. 150 -< 200	12,53	2,80	2,79	,77	97,17	94,93	5,18	3,24
4. 200 -< 250	17,54	3,48	3,41	,73	98,67	95,77	4,04	1,83
5. 250 -< 300	17,50	3,05	2,96	,71	99,39	96,63	3,46	1,10
6. 300 -< 350	17,94	2,45	2,22	,49	99,72	97,79	2,72	,63
7. 350 -< 400	17,93	2,03	,93	,20	99,84	98,77	1,45	,35
8. 400 -< 450	20,94	2,00	1,02	,17	99,89	99,11	1,06	,23
9. 450 -< 500	24,23	1,93	,71	,12	99,92	99,48	,85	,16
10. 500 -< 550	29,05	2,12	,64	,08	99,94	99,59	,92	,14
11. 550 -< 600	32,44	2,30	,75	,12	99,88	99,52	,88	,14
12. 600 -< 650	36,94	2,40	,79	,07	99,91	99,64	,84	,10
13. 650 -< 700	39,63	2,33	1,33	,11	99,93	99,74	,92	,08
14. 700 -< 750	44,03	2,49	1,43	,10	99,93	99,72	,85	,08
15. 750 -< 800	47,35	2,43	1,88	,12	99,92	99,82	1,00	,08
16. 800 -< 850	51,06	2,57	2,20	,16	99,92	99,86	1,05	,09
17. 850 -< 900	54,06	2,56	2,63	,13	99,94	99,93	1,14	,09
18. 900 -< 950	56,08	2,48	3,29	,13	99,96	100,04	1,07	,08
19. 950 -< 1000	57,49	2,63	3,54	,15	99,99	99,94	1,34	,07
20. 1000 -< 1250	62,25	2,75	5,56	,22	99,94	100,02	1,61	,06
21. 1250 -< 1500	68,93	2,98	9,14	,29	99,93	99,95	2,31	,09
22. 1500 -< 2000	72,15	3,36	12,07	,39	99,95	99,74	3,24	,09
23. 2000 -< 3000	75,44	4,37	14,97	,52	99,87	99,18	3,77	,13
24. 3000 & +	74,39	3,43	10,93	,46	99,94	100,39	3,95	,21
T O T A L	32,78	2,62	2,49	,24	99,54	99,42	1,84	,25

TABLEAU 2 : Répartition en pourcents du montant des revenus d'après leur nature et du nombre de déclarations par classe du revenu total net imposable

P R O V I N C E D E L I M B O U R G

CLASSES DU REVENU TOTAL NET IMPOSABLE (1000F)	Revenus de propriétés foncières		Revenus de capitaux et de biens mobiliers		Revenus professionnels		Revenus divers	
	Nombre	Montant	Nombre	Montant	Nombre	Montant	Nombre	Montant
1. < 100	1,78	1,97	1,44	,84	98,62	99,03	,44	,50
2. 100 -< 150	3,73	1,52	,58	,30	98,44	98,33	1,52	1,25
3. 150 -< 200	8,34	1,76	1,03	,35	98,79	98,31	1,55	1,06
4. 200 -< 250	12,51	2,77	1,14	,31	99,10	97,92	1,87	,95
5. 250 -< 300	14,75	2,90	1,13	,36	99,53	98,28	1,49	,54
6. 300 -< 350	16,09	2,28	1,13	,24	99,67	98,80	1,29	,36
7. 350 -< 400	16,17	1,73	,59	,11	99,93	99,57	,54	,12
8. 400 -< 450	18,12	1,52	,62	,06	99,91	99,83	,34	,06
9. 450 -< 500	24,55	1,77	,82	,08	99,93	99,91	,36	,07
10. 500 -< 550	29,73	2,03	1,00	,05	99,94	100,09	,28	,04
11. 550 -< 600	36,04	2,21	1,72	,10	99,95	100,09	,27	,02
12. 600 -< 650	42,14	2,37	2,00	,12	99,96	100,19	,45	,05
13. 650 -< 700	46,91	2,36	2,98	,10	99,96	100,38	,35	,04
14. 700 -< 750	49,80	2,31	3,47	,11	99,99	100,46	,45	,03
15. 750 -< 800	52,90	2,37	4,09	,11	99,99	100,48	,52	,03
16. 800 -< 850	56,38	2,42	4,46	,15	99,97	100,51	,56	,02
17. 850 -< 900	58,53	2,51	5,84	,19	99,95	100,50	,57	,02
18. 900 -< 950	60,37	2,51	7,11	,18	99,97	100,54	,82	,03
19. 950 -< 1000	63,57	2,60	8,69	,23	100,00	100,64	,75	,02
20. 1000 -< 1250	65,70	2,68	12,00	,36	99,96	100,56	1,34	,03
21. 1250 -< 1500	65,80	2,75	16,13	,42	99,96	100,37	1,97	,05
22. 1500 -< 2000	65,17	2,38	13,66	,40	99,96	100,22	2,19	,05
23. 2000 -< 3000	70,97	3,48	18,68	,53	100,00	99,63	2,33	,06
24. 3000 & +	73,62	2,65	17,12	,32	100,00	101,61	3,60	,26
T O T A L	34,48	2,34	3,54	,21	99,76	100,16	,78	,09

TABLEAU 2 : Répartition en pourcents du montant des revenus d'après leur nature et du nombre de déclarations par classe du revenu total net imposable

P R O V I N C E D E L U X E M B O U R G

CLASSES DU REVENU TOTAL NET IMPOSABLE (1000F)	Revenus de propriétés foncières		Revenus de capitaux et de biens mobiliers		Revenus professionnels		Revenus divers	
	Nombre	Montant	Nombre	Montant	Nombre	Montant	Nombre	Montant
1. < 100	3,80	2,60	1,54	1,32	97,94	97,47	1,56	1,64
2. 100 -< 150	9,87	3,13	1,19	,41	96,93	95,58	4,11	3,15
3. 150 -< 200	26,20	3,27	1,93	,49	98,25	95,95	3,37	1,91
4. 200 -< 250	31,98	4,32	2,20	,54	98,99	95,79	2,32	1,02
5. 250 -< 300	31,33	3,81	2,01	,47	99,53	96,67	2,07	,61
6. 300 -< 350	31,03	2,94	1,83	,33	99,74	97,85	1,70	,46
7. 350 -< 400	27,51	2,20	1,00	,18	99,90	99,00	1,14	,19
8. 400 -< 450	32,45	2,34	,75	,14	99,89	99,07	,59	,10
9. 450 -< 500	36,55	2,17	,93	,08	99,95	99,49	,52	,06
10. 500 -< 550	41,37	2,32	,92	,13	99,93	99,60	,66	,06
11. 550 -< 600	44,09	2,47	1,47	,18	99,90	99,53	,85	,09
12. 600 -< 650	47,92	2,37	1,96	,15	99,86	99,79	1,03	,08
13. 650 -< 700	52,42	2,56	2,10	,10	99,94	99,87	,91	,05
14. 700 -< 750	55,11	2,63	2,37	,20	99,94	99,80	,87	,04
15. 750 -< 800	58,74	2,78	3,13	,27	99,89	99,80	1,23	,06
16. 800 -< 850	61,21	2,77	3,28	,13	100,00	100,02	1,09	,04
17. 850 -< 900	63,47	2,83	4,16	,25	99,95	99,95	1,13	,04
18. 900 -< 950	63,23	2,79	4,40	,25	99,94	99,92	1,86	,06
19. 950 -< 1000	65,32	2,54	6,69	,29	100,00	100,20	1,62	,04
20. 1000 -< 1250	69,82	2,97	8,51	,32	99,95	100,03	2,01	,07
21. 1250 -< 1500	72,02	3,08	12,90	,42	99,95	99,96	2,82	,05
22. 1500 -< 2000	73,92	3,05	15,72	,43	100,00	100,10	3,20	,05
23. 2000 -< 3000	78,06	4,45	14,82	,54	100,00	99,41	3,16	,08
24. 3000 & +	79,32	3,59	15,19	,76	100,00	100,34	1,69	,01
T O T A L	40,48	2,77	2,75	,27	99,58	99,42	1,47	,17

TABLEAU 2 : Répartition en pourcents du montant des revenus d'après leur nature et du nombre de déclarations par classe du revenu total net imposable

P R O V I N C E D E N A M U R

CLASSES DU REVENU TOTAL NET IMPOSABLE (1000F)	Revenus de propriétés foncières		Revenus de capitaux et de biens mobiliers		Revenus professionnels		Revenus divers	
	Nombre	Montant	Nombre	Montant	Nombre	Montant	Nombre	Montant
1. < 100	3,66	3,51	1,44	1,21	97,77	96,53	1,89	2,11
2. 100 -< 150	6,37	2,43	1,32	,63	96,28	95,19	4,52	3,80
3. 150 -< 200	12,30	2,61	1,99	,51	97,81	96,45	3,43	2,28
4. 200 -< 250	17,46	3,09	2,74	,74	99,10	96,76	2,75	1,17
5. 250 -< 300	16,11	2,81	2,33	,63	99,41	97,57	2,17	,67
6. 300 -< 350	19,74	2,61	1,80	,41	99,69	98,15	1,90	,46
7. 350 -< 400	20,88	2,24	,88	,20	99,77	98,92	1,06	,28
8. 400 -< 450	24,35	2,15	,66	,16	99,87	99,31	,89	,16
9. 450 -< 500	28,56	2,30	,88	,19	99,83	99,20	,96	,18
10. 500 -< 550	34,41	2,44	,87	,20	99,86	99,35	,77	,13
11. 550 -< 600	37,47	2,50	1,17	,25	99,82	99,46	,76	,10
12. 600 -< 650	42,73	2,70	1,59	,16	99,89	99,45	,68	,08
13. 650 -< 700	47,38	2,70	1,35	,17	99,94	99,61	,89	,08
14. 700 -< 750	49,16	2,93	2,13	,15	99,90	99,52	1,09	,11
15. 750 -< 800	53,57	2,97	3,11	,28	99,84	99,53	1,15	,07
16. 800 -< 850	57,23	2,91	3,31	,22	99,87	99,77	1,68	,11
17. 850 -< 900	60,42	2,96	3,36	,11	99,98	99,79	1,26	,06
18. 900 -< 950	62,50	2,79	4,59	,22	99,97	100,02	1,07	,05
19. 950 -< 1000	65,58	3,13	5,10	,22	99,97	99,74	1,72	,10
20. 1000 -< 1250	68,67	3,01	8,11	,41	99,90	99,98	2,07	,10
21. 1250 -< 1500	73,20	3,32	13,82	,39	99,94	99,92	2,75	,09
22. 1500 -< 2000	74,75	3,56	16,17	,60	99,84	99,58	3,99	,14
23. 2000 -< 3000	75,39	4,03	18,75	,89	99,93	99,88	4,52	,13
24. 3000 & +	77,76	4,48	16,36	,40	100,00	100,57	3,31	,03
T O T A L	35,33	2,88	2,99	,32	99,51	99,39	1,66	,21

TABLEAU 2 : Répartition en pourcents du montant des revenus d'après leur nature et du nombre de déclarations par classe du revenu total net imposable

P R O V I N C E D E F L A N D R E O R I E N T A L E

CLASSES DU REVENU TOTAL NET IMPOSABLE (1000F)	Revenus de propriétés foncières		Revenus de capitaux et de biens mobiliers		Revenus professionnels		Revenus divers	
	Nombre	Montant	Nombre	Montant	Nombre	Montant	Nombre	Montant
1. < 100	3,04	2,82	2,97	2,00	97,20	97,02	1,44	1,44
2. 100 -< 150	7,52	3,01	1,99	,90	96,24	95,16	4,46	3,50
3. 150 -< 200	12,90	3,06	2,06	1,06	97,93	96,51	2,86	1,93
4. 200 -< 250	17,33	3,55	2,91	,63	98,80	96,40	2,63	1,23
5. 250 -< 300	15,09	2,90	2,41	,56	99,39	97,37	2,03	,71
6. 300 -< 350	15,99	2,51	1,79	,42	99,69	98,16	1,70	,41
7. 350 -< 400	15,89	2,20	,98	,21	99,79	98,79	1,02	,23
8. 400 -< 450	17,81	2,01	,93	,13	99,86	99,24	,82	,16
9. 450 -< 500	21,22	2,04	,92	,11	99,91	99,50	,68	,10
10. 500 -< 550	25,68	2,09	1,24	,12	99,89	99,69	,65	,07
11. 550 -< 600	29,79	2,26	1,74	,15	99,91	99,66	,83	,08
12. 600 -< 650	33,62	2,29	2,20	,18	99,92	99,84	,85	,08
13. 650 -< 700	38,07	2,38	2,79	,17	99,93	99,99	,92	,07
14. 700 -< 750	42,81	2,43	3,70	,19	99,93	100,08	,88	,05
15. 750 -< 800	47,23	2,42	4,19	,19	99,93	100,22	,98	,06
16. 800 -< 850	49,98	2,36	4,84	,22	99,94	100,35	1,05	,05
17. 850 -< 900	53,18	2,45	6,08	,23	99,95	100,36	1,10	,05
18. 900 -< 950	54,41	2,42	6,98	,25	99,97	100,39	,93	,04
19. 950 -< 1000	56,94	2,41	8,77	,30	99,98	100,51	1,40	,04
20. 1000 -< 1250	60,71	2,71	12,67	,43	99,96	100,39	1,96	,06
21. 1250 -< 1500	66,59	2,88	19,77	,68	99,94	100,38	3,26	,06
22. 1500 -< 2000	70,25	3,36	22,67	,83	99,92	99,94	4,71	,12
23. 2000 -< 3000	72,97	4,23	23,71	,91	99,82	98,94	5,10	,14
24. 3000 & +	74,86	3,11	17,76	,52	99,90	100,86	4,52	,32
T O T A L	31,92	2,58	4,56	,36	99,56	99,75	1,52	,17

TABLEAU 2 : Répartition en pourcents du montant des revenus d'après leur nature et du nombre de déclarations par classe du revenu total net imposable

P R O V I N C E D E F L A N D R E O C C I D E N T A L E

CLASSES DU REVENU TOTAL NET IMPOSABLE (1000F)	Revenus de propriétés foncières		Revenus de capitaux et de biens mobiliers		Revenus professionnels		Revenus divers	
	Nombre	Montant	Nombre	Montant	Nombre	Montant	Nombre	Montant
1. < 100	3,89	4,23	3,92	2,38	96,71	97,24	1,05	1,07
2. 100 -< 150	9,13	3,52	2,99	1,18	96,92	95,88	3,54	2,70
3. 150 -< 200	16,03	3,52	3,65	,90	98,01	96,23	2,50	1,59
4. 200 -< 250	21,18	4,25	4,59	1,01	98,87	95,72	2,15	1,01
5. 250 -< 300	16,50	3,27	3,67	,72	99,54	97,12	1,49	,46
6. 300 -< 350	17,57	2,94	2,93	,58	99,65	97,67	1,56	,42
7. 350 -< 400	16,66	2,35	1,61	,29	99,80	98,76	1,00	,22
8. 400 -< 450	18,99	2,27	1,38	,20	99,85	99,20	,83	,17
9. 450 -< 500	24,61	2,38	1,47	,16	99,87	99,43	,68	,12
10. 500 -< 550	28,55	2,32	1,83	,19	99,88	99,63	,68	,10
11. 550 -< 600	32,16	2,48	2,52	,24	99,88	99,66	,78	,10
12. 600 -< 650	38,13	2,82	3,01	,22	99,88	99,68	,71	,07
13. 650 -< 700	42,46	2,78	3,85	,20	99,88	99,79	,87	,07
14. 700 -< 750	47,50	2,83	5,12	,29	99,90	99,98	,90	,05
15. 750 -< 800	52,40	2,73	6,05	,30	99,93	100,17	1,00	,07
16. 800 -< 850	54,72	2,81	6,86	,30	99,92	100,12	1,09	,07
17. 850 -< 900	56,67	2,71	7,98	,31	99,95	100,26	1,18	,04
18. 900 -< 950	57,80	2,82	9,00	,39	99,94	100,10	1,13	,05
19. 950 -< 1000	58,80	2,83	10,38	,38	99,97	100,28	1,36	,05
20. 1000 -< 1250	63,42	3,27	15,47	,61	99,90	100,09	2,25	,08
21. 1250 -< 1500	69,14	4,06	21,26	,81	99,95	99,55	3,00	,08
22. 1500 -< 2000	70,84	4,85	21,74	,93	99,92	98,70	4,08	,15
23. 2000 -< 3000	73,87	6,56	20,69	1,24	99,73	97,10	3,22	,14
24. 3000 & +	76,98	5,08	19,56	1,44	99,84	100,53	2,97	,28
T O T A L	32,51	3,16	5,22	,49	99,49	99,36	1,36	,17

TABLEAU 2 : Répartition en pourcents du montant des revenus d'après leur nature et du nombre de déclarations par classe du revenu total net imposable

P R O V I N C E D ' A N V E R S

A R R O N D I S S E M E N T D ' A N V E R S

CLASSES DU REVENU TOTAL NET IMPOSABLE (1000F)	Revenus de propriétés foncières		Revenus de capitaux et de biens mobiliers		Revenus professionnels		Revenus divers	
	Nombre	Montant	Nombre	Montant	Nombre	Montant	Nombre	Montant
1. < 100	2,50	3,89	2,46	2,25	97,48	96,49	2,14	2,25
2. 100 -< 150	5,79	3,21	2,04	1,20	94,68	92,66	7,03	5,62
3. 150 -< 200	9,61	3,85	2,63	1,05	95,91	93,61	6,46	4,45
4. 200 -< 250	12,84	3,75	3,67	1,22	97,61	94,81	5,11	2,68
5. 250 -< 300	13,68	3,32	3,39	,97	98,88	96,19	4,06	1,56
6. 300 -< 350	14,61	2,93	2,92	,84	99,38	97,12	2,92	,93
7. 350 -< 400	14,05	2,51	1,20	,32	99,56	98,19	1,98	,57
8. 400 -< 450	16,75	2,40	,92	,22	99,78	98,84	1,27	,30
9. 450 -< 500	20,22	2,50	1,05	,20	99,76	99,00	1,27	,29
10. 500 -< 550	24,12	2,59	1,24	,22	99,82	99,31	1,08	,20
11. 550 -< 600	27,90	2,72	1,68	,28	99,77	99,30	1,06	,15
12. 600 -< 650	31,27	2,77	2,02	,26	99,84	99,56	1,27	,14
13. 650 -< 700	36,19	2,95	2,65	,22	99,84	99,63	1,38	,14
14. 700 -< 750	39,46	2,77	2,88	,20	99,90	99,89	1,19	,11
15. 750 -< 800	42,21	2,86	3,86	,23	99,88	99,87	1,20	,12
16. 800 -< 850	46,91	3,01	4,43	,24	99,93	99,93	1,40	,08
17. 850 -< 900	47,85	2,98	5,07	,25	99,91	99,98	1,39	,10
18. 900 -< 950	49,64	2,81	6,51	,36	99,91	100,12	1,59	,07
19. 950 -< 1000	51,85	2,87	7,07	,34	99,91	100,28	1,65	,07
20. 1000 -< 1250	57,23	2,99	9,92	,39	99,91	100,23	2,11	,08
21. 1250 -< 1500	62,83	3,35	15,33	,58	99,95	100,00	3,53	,12
22. 1500 -< 2000	66,17	3,68	18,52	,69	99,87	99,82	4,27	,13
23. 2000 -< 3000	69,59	4,48	20,61	,95	99,83	99,18	4,98	,12
24. 3000 & +	70,26	3,86	15,73	,51	99,96	100,45	4,51	,34
T O T A L	30,37	3,06	4,34	,43	99,36	99,41	2,27	,30

TABLEAU 2 : Répartition en pourcents du montant des revenus d'après leur nature et du nombre de déclarations par classe du revenu total net imposable

P R O V I N C E D ' A N V E R S

A R R O N D I S S E M E N T D E M A L I N E S

CLASSES DU REVENU TOTAL NET IMPOSABLE (1000F)	Revenus de propriétés foncières		Revenus de capitaux et de biens mobiliers		Revenus professionnels		Revenus divers	
	Nombre	Montant	Nombre	Montant	Nombre	Montant	Nombre	Montant
1. < 100	1,98	2,77	2,09	,98	97,97	97,90	1,09	1,39
2. 100 -< 150	4,40	1,99	,79	,33	97,51	96,97	3,24	2,52
3. 150 -< 200	7,65	2,08	1,24	,37	98,18	97,02	2,46	1,65
4. 200 -< 250	11,93	2,66	1,70	,44	99,13	97,28	2,17	,97
5. 250 -< 300	9,93	2,21	1,31	,23	99,65	98,14	1,73	,56
6. 300 -< 350	13,17	2,22	1,07	,23	99,80	98,47	2,01	,42
7. 350 -< 400	14,36	2,05	,59	,12	99,85	98,96	1,29	,22
8. 400 -< 450	15,61	1,79	,58	,07	99,90	99,49	,61	,12
9. 450 -< 500	19,21	1,88	,58	,08	99,96	99,63	,54	,09
10. 500 -< 550	23,43	2,04	,95	,06	99,86	99,73	,44	,06
11. 550 -< 600	28,73	2,29	1,19	,06	99,91	99,77	,64	,10
12. 600 -< 650	31,59	2,39	1,75	,10	99,90	99,83	,68	,11
13. 650 -< 700	36,26	2,27	1,93	,11	100,00	100,00	,65	,07
14. 700 -< 750	39,04	2,28	2,48	,10	99,94	100,12	,68	,07
15. 750 -< 800	43,43	2,37	4,02	,25	99,98	100,16	,86	,06
16. 800 -< 850	46,29	2,58	3,82	,17	99,92	100,20	,88	,04
17. 850 -< 900	50,47	2,63	5,91	,22	99,97	100,30	1,02	,04
18. 900 -< 950	52,41	2,40	6,08	,27	99,97	100,39	1,14	,05
19. 950 -< 1000	55,54	2,68	7,19	,22	99,97	100,35	,75	,01
20. 1000 -< 1250	59,15	2,75	10,50	,35	99,94	100,32	1,42	,04
21. 1250 -< 1500	64,41	3,08	16,30	,53	99,92	100,17	2,66	,06
22. 1500 -< 2000	68,56	3,36	19,77	,61	99,97	99,82	4,37	,08
23. 2000 -< 3000	73,03	4,65	20,03	,81	99,91	98,76	4,86	,12
24. 3000 & +	70,14	3,00	14,22	,28	100,00	100,28	4,74	,76
T O T A L	29,19	2,54	3,55	,26	99,68	99,76	1,30	,16

TABLEAU 2 : Répartition en pourcents du montant des revenus d'après leur nature et du nombre de déclarations par classe du revenu total net imposable

P R O V I N C E D ' A N V E R S

A R R O N D I S S E M E N T D E T U R N H O U T

CLASSES DU REVENU TOTAL NET IMPOSABLE (1000F)	Revenus de propriétés foncières		Revenus de capitaux et de biens mobiliers		Revenus professionnels		Revenus divers	
	Nombre	Montant	Nombre	Montant	Nombre	Montant	Nombre	Montant
1. < 100	2,41	2,27	1,81	1,66	98,19	98,15	,73	,80
2. 100 -< 150	3,98	2,11	,76	,41	98,13	98,22	1,92	1,56
3. 150 -< 200	8,42	2,55	1,36	,53	98,15	97,61	1,92	1,38
4. 200 -< 250	12,30	2,70	1,47	,61	98,83	97,98	1,60	,83
5. 250 -< 300	12,19	2,30	1,26	,31	99,45	98,37	1,49	,57
6. 300 -< 350	16,07	2,48	1,44	,30	99,71	98,86	1,02	,23
7. 350 -< 400	17,07	2,05	,98	,16	99,80	99,29	,74	,21
8. 400 -< 450	19,54	2,04	,62	,07	99,86	99,52	,51	,12
9. 450 -< 500	25,33	2,23	,96	,08	99,93	99,76	,39	,08
10. 500 -< 550	30,47	2,25	1,06	,08	99,87	100,03	,51	,07
11. 550 -< 600	35,34	2,52	1,82	,11	99,89	100,01	,45	,08
12. 600 -< 650	42,73	2,93	2,44	,12	99,90	100,05	,39	,03
13. 650 -< 700	46,41	2,87	2,89	,15	99,91	100,18	,33	,01
14. 700 -< 750	49,38	2,64	3,95	,14	99,98	100,53	,45	,03
15. 750 -< 800	52,21	2,68	4,42	,16	99,98	100,45	,48	,04
16. 800 -< 850	55,35	2,74	5,70	,20	99,98	100,54	,65	,01
17. 850 -< 900	57,88	2,76	7,05	,27	99,98	100,44	,75	,07
18. 900 -< 950	58,45	2,68	7,98	,38	99,93	100,51	,77	,05
19. 950 -< 1000	60,37	3,14	9,42	,32	99,88	100,33	,77	,03
20. 1000 -< 1250	62,93	3,03	12,71	,47	99,95	100,41	1,08	,04
21. 1250 -< 1500	68,29	3,91	17,93	,47	99,90	99,74	1,63	,05
22. 1500 -< 2000	68,00	4,03	20,56	,61	100,00	99,49	3,12	,11
23. 2000 -< 3000	72,16	6,11	19,96	,62	99,73	98,44	2,84	,06
24. 3000 & +	73,92	4,81	14,99	,74	99,38	95,38	2,26	5,25
T O T A L	34,02	2,92	3,99	,29	99,66	99,78	,85	,25

TABLEAU 2 : Répartition en pourcents du montant des revenus d'après leur nature et du nombre de déclarations par classe du revenu total net imposable

P R O V I N C E D E B R A B A N T

A R R O N D I S S E M E N T D E B R U X E L L E S - C A P I T A L E

CLASSES DU REVENU TOTAL NET IMPOSABLE (1000F)	Revenus de propriétés foncières		Revenus de capitaux et de biens mobiliers		Revenus professionnels		Revenus divers	
	Nombre	Montant	Nombre	Montant	Nombre	Montant	Nombre	Montant
1. < 100	3,71	5,38	2,90	2,28	96,42	92,87	4,94	4,81
2. 100 -< 150	7,31	4,26	3,15	1,63	89,92	85,14	14,84	11,88
3. 150 -< 200	10,66	4,37	4,11	1,50	93,07	88,88	11,36	7,82
4. 200 -< 250	13,68	4,80	4,68	1,37	96,08	91,72	8,68	4,72
5. 250 -< 300	14,82	4,31	4,66	1,29	98,03	93,82	7,14	2,82
6. 300 -< 350	14,72	3,47	3,62	1,03	99,03	95,66	5,37	1,58
7. 350 -< 400	14,06	2,96	1,48	,54	99,43	97,10	3,27	,94
8. 400 -< 450	16,68	3,22	1,17	,46	99,49	97,44	2,67	,65
9. 450 -< 500	18,42	3,27	1,01	,33	99,56	97,74	2,57	,59
10. 500 -< 550	20,14	3,38	1,11	,39	99,54	97,83	2,39	,47
11. 550 -< 600	22,32	3,40	1,37	,46	99,59	97,81	2,51	,45
12. 600 -< 650	24,41	3,53	1,41	,40	99,61	97,82	2,50	,37
13. 650 -< 700	27,32	3,69	1,75	,34	99,74	98,08	2,65	,30
14. 700 -< 750	29,27	3,66	2,11	,35	99,72	98,19	2,50	,32
15. 750 -< 800	31,38	3,75	2,15	,31	99,71	98,20	2,58	,26
16. 800 -< 850	34,00	3,69	2,40	,31	99,73	98,49	2,89	,23
17. 850 -< 900	36,28	3,71	2,79	,28	99,69	98,50	3,01	,30
18. 900 -< 950	37,32	3,69	3,15	,42	99,67	98,56	2,72	,22
19. 950 -< 1000	39,95	3,85	3,92	,23	99,77	98,54	3,19	,29
20. 1000 -< 1250	45,11	3,99	5,26	,30	99,75	98,76	3,54	,19
21. 1250 -< 1500	54,10	4,43	8,28	,41	99,77	98,64	4,40	,20
22. 1500 -< 2000	61,95	4,89	11,97	,50	99,71	98,50	5,70	,22
23. 2000 -< 3000	71,14	6,27	15,50	,74	99,68	97,74	6,17	,23
24. 3000 & +	74,13	6,54	12,89	1,08	99,62	98,78	6,52	,26
T O T A L	25,21	4,15	3,39	,53	98,73	97,76	4,38	,64

TABLEAU 2 : Répartition en pourcents du montant des revenus d'après leur nature et du nombre de déclarations par classe du revenu total net imposable

PROVINCE DE BRABANT

ARRONDISSEMENT DE HAL-VILVORDE

CLASSES DU REVENU TOTAL NET IMPOSABLE (1000F)	Revenus de propriétés foncières		Revenus de capitaux et de biens mobiliers		Revenus professionnels		Revenus divers	
	Nombre	Montant	Nombre	Montant	Nombre	Montant	Nombre	Montant
1. < 100	2,69	4,82	2,80	2,31	97,53	96,70	2,04	2,33
2. 100 -< 150	8,19	5,18	1,80	,66	93,63	91,69	8,23	6,77
3. 150 -< 200	12,68	4,19	2,17	,78	95,95	93,82	5,66	4,02
4. 200 -< 250	17,97	4,99	2,48	,68	97,82	94,71	4,34	2,25
5. 250 -< 300	19,47	5,00	2,55	,64	98,77	95,43	3,19	1,26
6. 300 -< 350	18,80	3,91	1,77	,43	99,39	96,81	2,91	,81
7. 350 -< 400	17,93	3,05	1,05	,21	99,63	97,97	1,59	,43
8. 400 -< 450	19,85	3,00	,82	,17	99,75	98,43	1,21	,29
9. 450 -< 500	23,40	3,14	1,04	,16	99,79	98,67	1,18	,21
10. 500 -< 550	27,11	3,24	1,32	,15	99,85	98,79	1,39	,22
11. 550 -< 600	31,76	3,42	1,76	,28	99,77	98,74	1,39	,20
12. 600 -< 650	35,54	3,50	2,20	,22	99,81	99,16	1,36	,16
13. 650 -< 700	39,72	3,65	2,60	,29	99,78	99,08	1,76	,26
14. 700 -< 750	43,42	3,76	3,03	,21	99,79	99,42	1,63	,16
15. 750 -< 800	46,68	3,63	3,56	,23	99,90	99,59	1,49	,09
16. 800 -< 850	50,17	3,40	4,08	,26	99,91	99,84	1,83	,10
17. 850 -< 900	53,90	3,65	5,21	,31	99,82	99,75	1,97	,13
18. 900 -< 950	57,12	3,69	5,59	,24	99,95	99,87	1,73	,07
19. 950 -< 1000	59,06	3,60	7,07	,36	99,93	99,88	1,76	,12
20. 1000 -< 1250	63,36	3,71	11,09	,41	99,92	100,06	2,62	,09
21. 1250 -< 1500	69,95	3,76	16,88	,56	99,89	100,11	3,76	,10
22. 1500 -< 2000	73,56	3,89	20,83	,77	99,92	100,01	5,14	,14
23. 2000 -< 3000	76,91	4,14	23,13	,96	99,92	99,92	6,00	,17
24. 3000 & +	76,13	3,57	17,08	,81	99,46	100,21	5,60	1,11
T O T A L	37,22	3,67	5,34	,46	99,36	99,36	2,49	,31

TABLEAU 2 : Répartition en pourcents du montant des revenus d'après leur nature et du nombre de déclarations par classe du revenu total net imposable

P R O V I N C E D E B R A B A N T

A R R O N D I S S E M E N T D E L O U V A I N

CLASSES DU REVENU TOTAL NET IMPOSABLE (1000F)	Revenus de propriétés foncières		Revenus de capitaux et de biens mobiliers		Revenus professionnels		Revenus divers	
	Nombre	Montant	Nombre	Montant	Nombre	Montant	Nombre	Montant
1. < 100	2,61	3,11	3,13	2,24	97,13	96,08	1,82	2,04
2. 100 -< 150	6,70	2,60	1,71	,57	94,96	93,84	6,49	5,34
3. 150 -< 200	13,08	3,08	2,28	,71	96,73	94,99	4,91	3,29
4. 200 -< 250	18,57	3,51	2,36	,66	97,99	95,89	4,35	2,18
5. 250 -< 300	18,63	3,68	2,46	,59	98,93	96,31	3,39	1,39
6. 300 -< 350	18,77	3,01	1,61	,40	99,44	97,63	2,46	,74
7. 350 -< 400	17,71	2,37	,75	,13	99,81	98,76	1,43	,32
8. 400 -< 450	19,68	2,21	,84	,16	99,85	99,14	1,01	,15
9. 450 -< 500	24,20	2,34	,99	,13	99,81	99,32	,95	,19
10. 500 -< 550	28,16	2,42	1,18	,14	99,90	99,55	1,07	,12
11. 550 -< 600	33,18	2,62	1,47	,11	99,94	99,63	1,11	,11
12. 600 -< 650	37,09	2,72	1,94	,13	99,95	99,70	,96	,11
13. 650 -< 700	43,03	2,99	2,25	,14	99,91	99,70	1,32	,09
14. 700 -< 750	46,63	2,82	3,07	,14	99,95	100,15	1,17	,09
15. 750 -< 800	50,85	3,19	3,95	,17	99,86	99,93	1,23	,11
16. 800 -< 850	55,17	3,13	4,33	,21	99,97	100,18	1,22	,09
17. 850 -< 900	57,77	3,22	5,09	,19	99,96	100,17	1,76	,06
18. 900 -< 950	60,39	3,10	6,57	,24	99,90	100,36	1,62	,05
19. 950 -< 1000	63,86	3,25	7,42	,20	99,90	100,29	1,78	,07
20. 1000 -< 1250	65,55	3,33	11,75	,38	99,95	100,33	2,49	,07
21. 1250 -< 1500	71,08	3,37	17,02	,52	100,00	100,41	4,49	,11
22. 1500 -< 2000	72,95	3,38	21,25	,68	99,98	100,30	6,75	,16
23. 2000 -< 3000	76,52	4,05	24,68	,99	99,88	99,75	7,74	,15
24. 3000 & +	79,62	2,88	16,47	,64	99,90	101,47	7,43	,28
T O T A L	36,18	3,04	4,60	,35	99,43	99,74	2,25	,24

TABLEAU 2 : Répartition en pourcents du montant des revenus d'après leur nature et du nombre de déclarations par classe du revenu total net imposable

P R O V I N C E D E B R A B A N T

A R R O N D I S S E M E N T D E N I V E L L E S

CLASSES DU REVENU TOTAL NET IMPOSABLE (1000F)	Revenus de propriétés foncières		Revenus de capitaux et de biens mobiliers		Revenus professionnels		Revenus divers	
	Nombre	Montant	Nombre	Montant	Nombre	Montant	Nombre	Montant
1. < 100	3,40	5,55	2,45	1,76	97,12	94,43	3,68	4,27
2. 100 -< 150	8,02	3,93	2,31	1,31	88,53	84,85	15,47	13,39
3. 150 -< 200	17,52	5,36	3,13	1,16	93,95	90,76	8,54	6,26
4. 200 -< 250	21,71	4,87	3,29	1,06	97,48	93,77	5,78	3,09
5. 250 -< 300	22,59	5,04	3,50	,96	98,30	94,69	4,44	2,00
6. 300 -< 350	22,69	4,13	2,47	,61	99,49	96,73	3,70	1,00
7. 350 -< 400	21,66	3,28	1,38	,52	99,59	97,61	2,09	,58
8. 400 -< 450	24,42	3,17	1,27	,35	99,70	98,22	1,59	,48
9. 450 -< 500	27,77	3,29	1,12	,26	99,69	98,45	1,60	,40
10. 500 -< 550	32,38	3,78	1,29	,18	99,74	98,38	1,48	,29
11. 550 -< 600	35,08	3,86	1,69	,41	99,59	98,21	2,09	,31
12. 600 -< 650	40,65	3,98	1,77	,31	99,73	98,60	1,95	,30
13. 650 -< 700	41,80	4,01	3,06	,50	99,46	98,53	1,89	,27
14. 700 -< 750	48,11	4,22	2,61	,33	99,74	98,82	1,61	,14
15. 750 -< 800	51,86	4,01	3,43	,32	99,74	99,27	1,95	,21
16. 800 -< 850	54,04	4,25	4,08	,28	99,88	99,19	2,11	,16
17. 850 -< 900	57,87	4,26	4,86	,47	99,82	99,15	1,64	,11
18. 900 -< 950	59,63	3,88	5,05	,37	99,90	99,71	2,43	,13
19. 950 -< 1000	61,69	4,00	6,63	,32	99,82	99,73	2,20	,14
20. 1000 -< 1250	66,87	4,03	9,75	,53	99,87	99,92	3,05	,15
21. 1250 -< 1500	72,71	3,89	15,11	,57	99,94	100,32	3,74	,12
22. 1500 -< 2000	76,92	4,08	20,82	,76	99,97	100,24	5,41	,15
23. 2000 -< 3000	80,94	3,87	26,06	1,02	99,94	100,43	5,94	,17
24. 3000 & +	82,37	3,21	21,97	1,63	99,93	101,35	4,85	,44
T O T A L	40,40	3,89	5,53	,63	99,01	99,26	3,34	,41

TABLEAU 2 : Répartition en pourcents du montant des revenus d'après leur nature et du nombre de déclarations par classe du revenu total net imposable

P R O V I N C E D E H A I N A U T

A R R O N D I S S E M E N T D ' A T H

CLASSES DU REVENU TOTAL NET IMPOSABLE (1000F)	Revenus de propriétés foncières		Revenus de capitaux et de biens mobiliers		Revenus professionnels		Revenus divers	
	Nombre	Montant	Nombre	Montant	Nombre	Montant	Nombre	Montant
1. < 100	5,47	3,50	1,15	,81	98,13	98,99	1,73	1,65
2. 100 -< 150	8,96	3,29	,98	,32	96,83	95,67	3,72	2,85
3. 150 -< 200	25,12	3,37	1,53	,44	98,37	96,29	2,11	1,45
4. 200 -< 250	29,05	4,44	1,70	,36	99,03	96,06	1,86	,94
5. 250 -< 300	26,71	3,31	2,30	,51	99,38	97,05	1,93	,57
6. 300 -< 350	23,34	2,30	1,87	,40	99,81	98,47	2,44	,58
7. 350 -< 400	21,45	1,85	,65	,17	99,88	99,08	,88	,25
8. 400 -< 450	23,99	1,64	,58	,13	99,92	99,69	,31	,04
9. 450 -< 500	28,11	1,54	,51	,11	99,96	99,79	,34	,04
10. 500 -< 550	32,16	1,89	,80	,13	99,95	99,76	,55	,09
11. 550 -< 600	35,32	1,86	,68	,18	99,88	99,70	,86	,06
12. 600 -< 650	39,13	1,79	1,19	,17	99,85	99,97	,60	,11
13. 650 -< 700	44,82	1,93	1,43	,09	100,00	99,98	1,18	,09
14. 700 -< 750	47,96	2,03	1,86	,20	100,00	99,93	,56	,03
15. 750 -< 800	56,14	2,39	2,58	,26	99,90	99,84	,93	,03
16. 800 -< 850	60,45	2,29	2,68	,11	99,89	100,03	,89	,04
17. 850 -< 900	60,32	2,04	3,38	,11	100,00	100,60	,45	,01
18. 900 -< 950	63,57	2,08	2,85	,08	100,00	100,25	,90	,01
19. 950 -< 1000	63,55	2,12	5,00	,16	100,00	100,42	,81	,01
20. 1000 -< 1250	67,92	2,20	8,37	,38	99,94	100,31	1,35	,05
21. 1250 -< 1500	73,52	2,33	12,18	,61	100,00	100,54	1,90	,02
22. 1500 -< 2000	74,84	3,18	16,93	,71	100,00	99,77	3,32	,01
23. 2000 -< 3000	81,86	4,41	17,70	,37	100,00	99,24	,88	,04
24. 3000 & +	80,39	2,69	18,63	,27	100,00	100,99	4,90	1,54
T O T A L	37,00	2,26	2,65	,27	99,64	99,73	1,23	,18

TABLEAU 2 : Répartition en pourcents du montant des revenus d'après leur nature et du nombre de déclarations par classe du revenu total net imposable

P R O V I N C E D E H A I N A U T

A R R O N D I S S E M E N T D E C H A R L E R O I

CLASSES DU REVENU TOTAL NET IMPOSABLE (1000F)	Revenus de propriétés foncières		Revenus de capitaux et de biens mobiliers		Revenus professionnels		Revenus divers	
	Nombre	Montant	Nombre	Montant	Nombre	Montant	Nombre	Montant
1. < 100	3,14	2,41	,78	,44	98,37	97,88	1,68	1,68
2. 100 -< 150	5,42	2,02	,71	,50	97,31	96,37	3,48	2,73
3. 150 -< 200	10,09	2,84	1,24	,32	97,56	96,36	3,45	2,39
4. 200 -< 250	14,08	2,80	1,62	,37	98,99	97,12	2,70	1,25
5. 250 -< 300	14,32	2,33	1,65	,36	99,50	97,89	2,21	,70
6. 300 -< 350	17,39	2,34	1,17	,27	99,81	98,47	1,85	,43
7. 350 -< 400	17,67	1,67	,54	,12	99,88	99,08	1,00	,23
8. 400 -< 450	21,32	1,66	,44	,05	99,92	99,46	,58	,11
9. 450 -< 500	24,94	1,74	,50	,06	99,91	99,44	,65	,12
10. 500 -< 550	30,07	1,86	,49	,10	99,88	99,52	,61	,08
11. 550 -< 600	33,43	1,89	,59	,07	99,94	99,55	,66	,11
12. 600 -< 650	38,10	2,09	,85	,07	99,98	99,55	,64	,06
13. 650 -< 700	42,24	2,14	,90	,03	99,97	99,71	,57	,05
14. 700 -< 750	45,70	2,25	1,46	,06	99,95	99,66	,74	,03
15. 750 -< 800	48,23	2,16	1,54	,10	99,89	99,73	,90	,08
16. 800 -< 850	50,84	2,32	1,82	,16	99,96	99,59	,85	,04
17. 850 -< 900	53,46	2,16	2,03	,10	99,90	99,91	,87	,02
18. 900 -< 950	56,12	2,20	2,70	,14	100,00	99,85	1,27	,06
19. 950 -< 1000	58,48	2,32	3,06	,11	99,97	99,86	,79	,06
20. 1000 -< 1250	63,72	2,56	5,32	,20	99,91	99,80	1,21	,05
21. 1250 -< 1500	69,15	2,89	9,27	,29	99,94	99,82	2,13	,06
22. 1500 -< 2000	72,01	3,25	12,22	,40	99,94	99,70	2,95	,06
23. 2000 -< 3000	74,93	4,07	15,41	,59	99,85	99,50	3,05	,08
24. 3000 & +	78,11	3,27	12,45	,37	99,80	100,22	3,21	,35
T O T A L	31,75	2,31	1,84	,17	99,64	99,46	1,29	,17

TABLEAU 2 : Répartition en pourcents du montant des revenus d'après leur nature et du nombre de déclarations par classe du revenu total net imposable

P R O V I N C E D E H A I N A U T

A R R O N D I S S E M E N T D E M O N S

CLASSES DU REVENU TOTAL NET IMPOSABLE (1000F)	Revenus de propriétés foncières		Revenus de capitaux et de biens mobiliers		Revenus professionnels		Revenus divers	
	Nombre	Montant	Nombre	Montant	Nombre	Montant	Nombre	Montant
1. < 100	2,74	2,39	,74	,55	97,46	96,23	2,33	2,76
2. 100 -< 150	5,65	1,59	,86	,42	97,31	96,47	3,43	2,88
3. 150 -< 200	10,80	2,20	1,13	,33	98,21	97,17	3,15	2,16
4. 200 -< 250	14,57	2,44	2,22	,58	98,89	96,94	2,66	1,37
5. 250 -< 300	13,09	2,25	1,42	,34	99,63	98,17	1,38	,41
6. 300 -< 350	16,43	1,77	,97	,21	99,73	98,75	1,48	,42
7. 350 -< 400	16,97	1,54	,49	,09	99,91	99,25	,85	,20
8. 400 -< 450	19,16	1,54	,35	,08	99,90	99,50	,69	,10
9. 450 -< 500	23,63	1,65	,58	,17	99,93	99,52	,62	,06
10. 500 -< 550	29,27	1,74	,54	,07	99,94	99,61	,51	,07
11. 550 -< 600	32,32	1,86	,54	,03	99,98	99,65	,58	,08
12. 600 -< 650	37,06	1,65	,69	,08	99,96	99,84	,73	,05
13. 650 -< 700	40,67	1,80	,81	,06	99,98	99,85	,91	,06
14. 700 -< 750	44,54	1,87	1,19	,12	99,95	99,84	,94	,07
15. 750 -< 800	48,75	2,18	1,29	,07	100,00	99,78	1,10	,07
16. 800 -< 850	49,57	2,06	2,16	,09	100,00	99,88	,83	,02
17. 850 -< 900	52,64	1,91	2,45	,12	99,96	100,01	1,06	,10
18. 900 -< 950	58,09	2,04	2,47	,09	100,00	100,07	,89	,01
19. 950 -< 1000	62,14	2,57	3,71	,12	99,94	99,89	,72	,03
20. 1000 -< 1250	64,99	2,25	6,21	,25	99,93	100,18	1,68	,05
21. 1250 -< 1500	71,22	2,56	10,44	,34	100,00	100,15	1,96	,06
22. 1500 -< 2000	73,55	2,74	12,64	,32	100,00	100,11	3,33	,12
23. 2000 -< 3000	74,18	2,75	15,87	,52	100,00	100,23	4,03	,22
24. 3000 & +	82,40	2,98	15,73	,30	99,63	100,64	3,37	,63
T O T A L	31,27	2,05	1,97	,18	99,62	99,68	1,32	,18

TABLEAU 2 : Répartition en pourcents du montant des revenus d'après leur nature et du nombre de déclarations par classe du revenu total net imposable

P R O V I N C E D E H A I N A U T

A R R O N D I S S E M E N T D E M O U S C R O N

CLASSES DU REVENU TOTAL NET IMPOSABLE (1000F)	Revenus de propriétés foncières		Revenus de capitaux et de biens mobiliers		Revenus professionnels		Revenus divers	
	Nombre	Montant	Nombre	Montant	Nombre	Montant	Nombre	Montant
1. < 100	2,38	1,15	1,77	1,34	98,62	98,34	,92	,85
2. 100 -< 150	7,85	2,67	1,76	1,06	97,16	95,68	2,98	2,06
3. 150 -< 200	13,21	2,76	2,07	,28	99,02	97,45	2,07	1,28
4. 200 -< 250	20,07	3,96	2,94	,70	99,29	96,24	1,52	,75
5. 250 -< 300	20,28	3,65	2,43	,60	99,79	97,17	1,25	,31
6. 300 -< 350	17,49	2,44	1,43	,34	99,90	98,36	1,08	,23
7. 350 -< 400	15,35	1,47	,48	,06	99,90	99,24	,86	,24
8. 400 -< 450	18,60	1,73	,64	,10	99,81	99,63	,23	,02
9. 450 -< 500	24,00	1,53	,49	,06	99,96	99,74	,22	,04
10. 500 -< 550	27,13	2,11	,77	,09	99,95	99,56	,46	,03
11. 550 -< 600	29,77	1,82	,83	,08	99,94	99,62	,53	,07
12. 600 -< 650	35,29	1,93	1,64	,17	99,86	99,54	,55	,08
13. 650 -< 700	39,53	1,81	,78	,05	100,00	100,01	,54	,05
14. 700 -< 750	47,04	2,29	1,97	,13	100,00	99,58	,69	,05
15. 750 -< 800	51,95	1,83	3,72	,16	100,00	100,19	1,14	,05
16. 800 -< 850	57,81	1,82	3,22	,17	100,00	100,20	,88	,04
17. 850 -< 900	59,50	2,09	2,97	,10	99,88	100,15	1,07	,02
18. 900 -< 950	60,93	2,36	4,19	,13	100,00	99,88	,60	,02
19. 950 -< 1000	65,68	2,35	4,93	,23	100,00	100,33	,99	,03
20. 1000 -< 1250	65,96	2,46	8,24	,22	100,00	100,16	1,44	,05
21. 1250 -< 1500	74,28	2,92	12,52	,36	99,83	100,26	2,88	,11
22. 1500 -< 2000	71,69	3,34	11,64	,41	100,00	99,89	1,32	,01
23. 2000 -< 3000	79,02	4,88	14,69	,57	100,00	99,70	1,40	,00
24. 3000 & +	76,54	1,81	17,28	,16	100,00	101,51	2,47	,02
T O T A L	31,66	2,21	2,37	,19	99,74	99,67	,92	,11

TABLEAU 2 : Répartition en pourcents du montant des revenus d'après leur nature et du nombre de déclarations par classe du revenu total net imposable

PROVINCE DE HAINAUT

ARRONDISSEMENT DE SOIGNIES

CLASSES DU REVENU TOTAL NET IMPOSABLE (1000F)	Revenus de propriétés foncières		Revenus de capitaux et de biens mobiliers		Revenus professionnels		Revenus divers	
	Nombre	Montant	Nombre	Montant	Nombre	Montant	Nombre	Montant
1. < 100	3,83	2,60	1,59	,85	97,79	96,03	2,52	2,87
2. 100 -< 150	5,56	1,37	,64	,30	96,95	96,55	3,96	3,28
3. 150 -< 200	13,19	2,60	1,70	,41	98,26	96,81	3,13	1,86
4. 200 -< 250	18,24	3,04	2,70	,73	99,32	97,06	2,32	,85
5. 250 -< 300	14,20	2,38	1,93	,36	99,60	97,98	1,63	,43
6. 300 -< 350	19,89	2,45	1,50	,31	99,82	98,17	1,84	,42
7. 350 -< 400	19,56	1,99	,58	,11	99,90	98,86	1,24	,25
8. 400 -< 450	22,50	1,82	,73	,09	99,96	99,29	1,01	,17
9. 450 -< 500	26,03	2,02	,56	,07	99,96	99,36	,97	,09
10. 500 -< 550	28,46	1,77	,76	,08	99,98	99,71	1,09	,18
11. 550 -< 600	33,77	2,08	1,10	,11	99,92	99,45	,94	,08
12. 600 -< 650	39,99	2,30	1,19	,05	100,00	99,52	1,22	,08
13. 650 -< 700	42,83	2,33	1,35	,12	99,89	99,51	1,45	,10
14. 700 -< 750	46,64	2,31	2,10	,15	99,96	99,60	1,13	,11
15. 750 -< 800	49,43	2,29	2,32	,15	99,91	99,80	,77	,09
16. 800 -< 850	54,69	2,26	3,68	,18	99,95	99,86	1,40	,12
17. 850 -< 900	57,57	2,23	3,91	,14	99,94	100,09	1,23	,03
18. 900 -< 950	59,93	2,19	3,80	,12	100,00	100,19	1,38	,03
19. 950 -< 1000	61,98	2,60	5,35	,23	100,00	99,88	1,54	,03
20. 1000 -< 1250	66,70	2,57	9,38	,34	99,95	100,03	2,15	,05
21. 1250 -< 1500	72,29	2,64	14,90	,47	100,00	100,25	2,90	,06
22. 1500 -< 2000	74,41	3,00	19,32	,63	100,00	99,90	3,85	,08
23. 2000 -< 3000	73,21	3,71	19,62	,59	100,00	99,36	3,51	,04
24. 3000 & +	78,07	3,15	16,67	,39	100,00	101,63	2,19	,02
T O T A L	33,57	2,39	3,05	,25	99,64	99,55	1,68	,17

TABLEAU 2 : Répartition en pourcents du montant des revenus d'après leur nature et du nombre de déclarations par classe du revenu total net imposable

P R O V I N C E D E H A I N A U T

A R R O N D I S S E M E N T D E T H U I N

CLASSES DU REVENU TOTAL NET IMPOSABLE (1000F)	Revenus de propriétés foncières		Revenus de capitaux et de biens mobiliers		Revenus professionnels		Revenus divers	
	Nombre	Montant	Nombre	Montant	Nombre	Montant	Nombre	Montant
1. < 100	3,15	3,20	1,07	,77	98,35	97,39	1,19	1,52
2. 100 -< 150	5,87	1,95	,87	,36	97,63	97,10	2,93	2,45
3. 150 -< 200	15,63	3,38	1,85	,52	98,09	96,05	2,70	1,81
4. 200 -< 250	22,12	3,93	2,52	,57	99,35	96,50	1,86	,74
5. 250 -< 300	19,91	3,24	1,66	,32	99,71	97,59	1,30	,44
6. 300 -< 350	21,02	2,46	1,28	,30	99,77	98,17	1,56	,31
7. 350 -< 400	21,36	1,87	,82	,16	99,85	98,96	,84	,26
8. 400 -< 450	22,53	1,96	,55	,13	99,87	99,11	,78	,13
9. 450 -< 500	27,72	1,87	,60	,06	99,98	99,44	,56	,08
10. 500 -< 550	31,98	1,92	,55	,02	99,92	99,57	,39	,07
11. 550 -< 600	36,35	1,98	,77	,04	99,97	99,70	,42	,04
12. 600 -< 650	39,20	2,10	1,15	,12	99,96	99,60	,48	,05
13. 650 -< 700	42,51	2,09	1,06	,06	99,96	99,71	,63	,04
14. 700 -< 750	48,57	2,41	,87	,05	99,90	99,81	,92	,05
15. 750 -< 800	51,92	2,01	2,24	,16	99,94	99,99	,86	,02
16. 800 -< 850	52,28	2,28	2,71	,24	99,87	99,80	,59	,02
17. 850 -< 900	57,66	2,35	3,06	,10	99,93	100,08	,78	,01
18. 900 -< 950	59,74	2,54	4,31	,36	100,00	99,57	1,21	,04
19. 950 -< 1000	64,67	2,38	3,93	,16	100,00	100,12	,49	,03
20. 1000 -< 1250	66,88	2,33	6,84	,20	100,00	100,17	1,10	,05
21. 1250 -< 1500	72,37	2,54	10,65	,41	100,00	100,32	1,50	,03
22. 1500 -< 2000	74,66	2,94	14,59	,50	100,00	100,22	2,01	,03
23. 2000 -< 3000	77,41	3,95	17,54	,79	99,78	99,81	3,07	,07
24. 3000 & +	69,59	3,60	12,84	,23	100,00	100,29	3,38	,10
T O T A L	34,41	2,37	2,29	,22	99,68	99,55	1,07	,13

TABLEAU 2 : Répartition en pourcents du montant des revenus d'après leur nature et du nombre de déclarations par classe du revenu total net imposable

P R O V I N C E D E H A I N A U T

A R R O N D I S S E M E N T D E T O U R N A I

CLASSES DU REVENU TOTAL NET IMPOSABLE (1000F)	Revenus de propriétés foncières		Revenus de capitaux et de biens mobiliers		Revenus professionnels		Revenus divers	
	Nombre	Montant	Nombre	Montant	Nombre	Montant	Nombre	Montant
1. < 100	4,50	3,28	1,13	1,21	97,77	97,54	1,35	1,70
2. 100 -< 150	7,13	1,72	1,31	,62	97,31	96,50	3,44	2,67
3. 150 -< 200	18,46	3,41	2,13	,61	98,35	96,38	1,91	1,08
4. 200 -< 250	22,70	3,42	3,08	,90	99,23	96,71	1,85	,62
5. 250 -< 300	16,11	2,40	1,76	,41	99,49	97,78	1,81	,55
6. 300 -< 350	17,83	2,15	1,47	,36	99,80	98,34	1,78	,38
7. 350 -< 400	18,59	1,65	,99	,23	99,86	99,13	,97	,19
8. 400 -< 450	22,39	1,67	,67	,19	99,89	99,41	,82	,12
9. 450 -< 500	25,71	1,84	,88	,13	99,86	99,51	,93	,06
10. 500 -< 550	28,24	1,53	,80	,23	99,89	99,65	,66	,07
11. 550 -< 600	33,75	1,92	,90	,06	99,90	99,61	,80	,15
12. 600 -< 650	38,79	2,00	1,35	,28	99,83	99,56	,80	,11
13. 650 -< 700	39,60	1,99	1,59	,12	100,00	99,82	,40	,02
14. 700 -< 750	43,98	2,00	2,60	,19	99,74	99,87	,82	,08
15. 750 -< 800	48,62	2,09	2,02	,17	99,89	99,82	,96	,05
16. 800 -< 850	54,99	2,12	2,62	,24	99,94	99,85	,85	,09
17. 850 -< 900	59,53	2,14	3,14	,22	100,00	99,98	,46	,02
18. 900 -< 950	61,82	2,15	4,45	,13	100,00	100,24	,88	,05
19. 950 -< 1000	60,40	2,23	5,45	,33	99,82	99,89	,91	,04
20. 1000 -< 1250	66,32	2,38	7,63	,45	99,91	100,07	1,50	,06
21. 1250 -< 1500	70,92	2,76	13,34	,50	99,87	99,98	2,98	,03
22. 1500 -< 2000	71,27	2,78	14,12	,44	100,00	100,02	3,26	,10
23. 2000 -< 3000	77,49	3,66	14,07	,58	99,78	99,55	2,60	,07
24. 3000 & +	82,35	3,53	17,06	,50	100,00	101,93	4,12	,12
T O T A L	32,71	2,23	2,65	,31	99,60	99,57	1,29	,15

TABLEAU 2 : Répartition en pourcents du montant des revenus d'après leur nature et du nombre de déclarations par classe du revenu total net imposable

P R O V I N C E D E L I E G E

A R R O N D I S S E M E N T D E H U Y

CLASSES DU REVENU TOTAL NET IMPOSABLE (1000F)	Revenus de propriétés foncières		Revenus de capitaux et de biens mobiliers		Revenus professionnels		Revenus divers	
	Nombre	Montant	Nombre	Montant	Nombre	Montant	Nombre	Montant
1. < 100	3,13	2,85	2,22	2,46	98,06	95,70	2,45	2,50
2. 100 -< 150	7,40	2,15	1,23	,76	95,83	94,46	5,03	4,45
3. 150 -< 200	13,43	3,36	2,00	,55	97,09	96,02	4,61	2,73
4. 200 -< 250	20,61	3,48	3,19	,72	98,86	96,17	2,94	1,36
5. 250 -< 300	20,72	3,49	3,20	,89	99,36	96,64	2,56	,84
6. 300 -< 350	19,71	2,26	1,87	,35	99,95	98,27	2,20	,48
7. 350 -< 400	19,51	1,72	1,20	,16	99,86	99,21	1,31	,28
8. 400 -< 450	24,82	1,95	1,43	,10	99,97	99,40	,70	,12
9. 450 -< 500	28,93	2,06	,91	,09	99,89	99,50	,80	,15
10. 500 -< 550	34,92	2,11	,48	,05	99,87	99,73	,70	,10
11. 550 -< 600	38,33	2,42	,72	,16	99,85	99,49	,62	,14
12. 600 -< 650	42,94	2,32	,73	,02	99,89	99,86	,78	,07
13. 650 -< 700	45,37	2,28	1,49	,09	99,87	99,66	,84	,07
14. 700 -< 750	48,67	2,15	,75	,05	99,93	99,95	,41	,03
15. 750 -< 800	51,95	2,14	2,12	,17	99,84	100,13	,98	,06
16. 800 -< 850	56,08	2,29	2,15	,20	99,91	99,84	1,07	,20
17. 850 -< 900	58,75	2,27	2,47	,09	99,79	100,17	,75	,14
18. 900 -< 950	60,55	1,95	3,00	,11	100,00	100,35	,84	,05
19. 950 -< 1000	64,91	2,65	3,93	,08	100,00	99,92	1,10	,02
20. 1000 -< 1250	68,54	2,42	6,79	,27	100,00	100,26	1,92	,06
21. 1250 -< 1500	72,28	2,25	11,14	,36	100,00	100,50	2,64	,13
22. 1500 -< 2000	73,85	2,87	13,08	,28	100,00	100,02	3,41	,07
23. 2000 -< 3000	75,82	2,56	16,03	,45	100,00	100,80	1,90	,07
24. 3000 & +	70,55	1,91	12,33	1,27	99,32	100,73	2,74	,16
T O T A L	37,43	2,31	2,79	,25	99,57	99,74	1,59	,20

TABLEAU 2 : Répartition en pourcents du montant des revenus d'après leur nature et du nombre de déclarations par classe du revenu total net imposable

P R O V I N C E D E L I E G E

A R R O N D I S S E M E N T D E L I E G E

CLASSES DU REVENU TOTAL NET IMPOSABLE (1000F)	Revenus de propriétés foncières		Revenus de capitaux et de biens mobiliers		Revenus professionnels		Revenus divers	
	Nombre	Montant	Nombre	Montant	Nombre	Montant	Nombre	Montant
1. < 100	2,97	3,17	1,62	1,11	97,86	95,85	2,58	2,90
2. 100 -< 150	5,60	2,10	1,33	,59	95,33	93,19	7,12	5,78
3. 150 -< 200	10,07	2,74	2,55	,79	96,47	94,19	6,09	4,05
4. 200 -< 250	14,77	3,33	2,81	,65	98,42	95,68	4,81	2,26
5. 250 -< 300	15,83	2,88	2,50	,58	99,30	96,73	4,06	1,37
6. 300 -< 350	16,04	2,32	1,82	,41	99,70	97,95	3,03	,73
7. 350 -< 400	16,48	1,98	,79	,18	99,86	98,75	1,57	,40
8. 400 -< 450	19,36	1,96	,86	,14	99,88	99,09	1,27	,29
9. 450 -< 500	22,50	1,90	,66	,11	99,93	99,43	,88	,17
10. 500 -< 550	26,92	2,10	,60	,07	99,94	99,56	,91	,14
11. 550 -< 600	30,13	2,23	,63	,10	99,88	99,54	,97	,18
12. 600 -< 650	34,65	2,35	,68	,06	99,93	99,65	,92	,10
13. 650 -< 700	38,10	2,26	1,09	,10	99,93	99,75	,97	,09
14. 700 -< 750	41,68	2,47	1,36	,06	99,95	99,71	,85	,09
15. 750 -< 800	45,31	2,37	1,58	,09	99,94	99,80	,82	,06
16. 800 -< 850	48,85	2,55	1,95	,12	99,92	99,81	1,09	,09
17. 850 -< 900	52,29	2,47	2,20	,10	99,98	99,90	1,23	,10
18. 900 -< 950	54,17	2,51	3,06	,10	99,98	99,96	1,18	,10
19. 950 -< 1000	55,15	2,61	2,83	,12	99,98	99,85	1,26	,09
20. 1000 -< 1250	60,64	2,72	4,62	,16	99,95	99,95	1,54	,07
21. 1250 -< 1500	67,76	3,02	8,05	,25	99,94	99,90	2,11	,09
22. 1500 -< 2000	70,80	3,29	11,47	,36	99,93	99,75	3,37	,10
23. 2000 -< 3000	74,74	4,44	14,20	,45	99,84	99,21	4,38	,12
24. 3000 & +	74,57	3,47	11,24	,41	100,00	100,70	4,29	,11
T O T A L	31,35	2,59	2,21	,20	99,50	99,42	2,02	,28

TABLEAU 2 : Répartition en pourcents du montant des revenus d'après leur nature et du nombre de déclarations par classe du revenu total net imposable

P R O V I N C E D E L I E G E

A R R O N D I S S E M E N T D E V E R V I E R S

CLASSES DU REVENU TOTAL NET IMPOSABLE (1000F)	Revenus de propriétés foncières		Revenus de capitaux et de biens mobiliers		Revenus professionnels		Revenus divers	
	Nombre	Montant	Nombre	Montant	Nombre	Montant	Nombre	Montant
1. < 100	3,30	2,50	1,84	1,53	97,66	96,36	1,75	1,73
2. 100 -< 150	7,56	2,52	2,48	1,27	97,00	95,04	3,96	3,01
3. 150 -< 200	15,00	2,62	3,57	,84	98,39	95,92	4,05	2,04
4. 200 -< 250	19,96	3,61	4,92	,94	99,13	95,88	3,10	1,22
5. 250 -< 300	18,50	3,20	4,01	,99	99,55	96,38	2,77	,71
6. 300 -< 350	20,80	2,86	3,52	,77	99,68	97,18	2,34	,50
7. 350 -< 400	20,05	2,25	1,24	,31	99,78	98,52	1,32	,28
8. 400 -< 450	22,22	2,15	1,18	,27	99,90	99,02	,76	,13
9. 450 -< 500	25,12	1,98	,77	,17	99,94	99,50	,86	,14
10. 500 -< 550	30,23	2,16	,76	,12	99,94	99,55	1,15	,16
11. 550 -< 600	34,44	2,39	1,04	,16	99,90	99,53	,69	,05
12. 600 -< 650	38,04	2,51	1,06	,12	99,86	99,52	,72	,12
13. 650 -< 700	39,61	2,64	1,90	,16	99,93	99,59	,84	,07
14. 700 -< 750	45,74	2,74	1,82	,21	99,87	99,57	,87	,07
15. 750 -< 800	48,79	2,74	2,40	,17	99,88	99,72	1,30	,10
16. 800 -< 850	52,51	2,85	2,90	,28	99,90	99,83	,94	,05
17. 850 -< 900	54,66	2,96	3,43	,19	99,85	99,76	1,06	,05
18. 900 -< 950	55,74	2,67	4,11	,22	99,87	100,05	,89	,03
19. 950 -< 1000	58,65	2,81	5,13	,25	100,00	99,99	1,37	,03
20. 1000 -< 1250	62,27	3,10	7,30	,36	99,88	99,92	1,62	,06
21. 1250 -< 1500	69,74	3,33	10,87	,39	99,89	99,79	2,58	,09
22. 1500 -< 2000	73,76	4,01	13,34	,52	99,95	99,35	2,97	,10
23. 2000 -< 3000	78,07	5,05	16,04	,71	99,88	98,46	3,18	,18
24. 3000 & +	76,79	4,13	10,03	,30	100,00	99,70	3,72	,26
T O T A L	32,85	2,86	3,04	,33	99,58	99,23	1,61	,20

TABLEAU 2 : Répartition en pourcents du montant des revenus d'après leur nature et du nombre de déclarations par classe du revenu total net imposable

P R O V I N C E D E L I E G E

A R R O N D I S S E M E N T D E W A R E M M E

CLASSES DU REVENU TOTAL NET IMPOSABLE (1000F)	Revenus de propriétés foncières		Revenus de capitaux et de biens mobiliers		Revenus professionnels		Revenus divers	
	Nombre	Montant	Nombre	Montant	Nombre	Montant	Nombre	Montant
1. < 100	3,72	2,19	1,24	1,08	98,32	97,86	1,06	1,07
2. 100 -< 150	9,15	2,34	1,00	,65	97,50	94,76	4,99	3,73
3. 150 -< 200	23,34	3,40	2,52	,52	98,28	95,96	2,39	1,72
4. 200 -< 250	28,46	4,20	2,14	,48	98,65	95,53	2,70	1,24
5. 250 -< 300	24,40	3,28	1,98	,41	99,51	96,93	2,23	,75
6. 300 -< 350	22,31	2,36	1,12	,39	99,81	98,20	1,86	,38
7. 350 -< 400	21,25	2,07	,61	,03	99,90	99,41	1,06	,24
8. 400 -< 450	25,44	1,90	1,36	,22	99,85	99,31	,70	,22
9. 450 -< 500	30,81	1,76	,78	,03	99,89	99,95	,61	,12
10. 500 -< 550	36,90	2,17	,78	,02	100,00	99,87	,26	,04
11. 550 -< 600	38,99	2,54	,84	,11	99,79	99,36	1,19	,17
12. 600 -< 650	46,62	2,56	,88	,02	99,92	99,66	,56	,08
13. 650 -< 700	47,48	1,87	1,37	,06	100,00	100,39	,82	,03
14. 700 -< 750	54,42	2,20	1,58	,07	99,89	100,03	1,47	,14
15. 750 -< 800	55,58	2,12	2,48	,09	100,00	100,04	1,69	,18
16. 800 -< 850	59,97	2,04	2,09	,10	100,00	100,57	1,04	,05
17. 850 -< 900	61,69	2,24	3,76	,21	100,00	100,45	1,08	,07
18. 900 -< 950	68,57	2,26	2,86	,06	100,00	100,41	,95	,06
19. 950 -< 1000	64,09	2,21	4,05	,12	100,00	100,72	2,32	,05
20. 1000 -< 1250	68,26	2,36	6,74	,22	100,00	100,65	1,77	,04
21. 1250 -< 1500	72,16	2,67	10,80	,28	99,89	100,11	2,73	,09
22. 1500 -< 2000	77,06	2,84	12,39	,51	100,00	100,37	2,60	,03
23. 2000 -< 3000	72,77	3,86	17,86	,66	100,00	99,09	2,23	,08
24. 3000 & +	68,06	2,47	8,33	,19	100,00	98,82	2,78	1,44
T O T A L	39,95	2,39	2,62	,20	99,68	99,79	1,44	,20

TABLEAU 2 : Répartition en pourcents du montant des revenus d'après leur nature et du nombre de déclarations par classe du revenu total net imposable

P R O V I N C E D E L I M B O U R G

A R R O N D I S S E M E N T D E H A S S E L T

CLASSES DU REVENU TOTAL NET IMPOSABLE (1000F)	Revenus de propriétés foncières		Revenus de capitaux et de biens mobiliers		Revenus professionnels		Revenus divers	
	Nombre	Montant	Nombre	Montant	Nombre	Montant	Nombre	Montant
1. < 100	1,90	2,44	1,52	,79	98,66	99,08	,55	,60
2. 100 -< 150	3,75	1,77	,47	,21	98,30	98,12	1,85	1,55
3. 150 -< 200	8,57	1,98	,75	,16	98,67	98,08	1,77	1,22
4. 200 -< 250	11,61	2,81	,79	,28	99,06	98,03	2,33	1,10
5. 250 -< 300	15,25	3,06	1,08	,19	99,43	98,06	1,57	,61
6. 300 -< 350	16,13	2,35	,97	,19	99,71	98,86	1,34	,37
7. 350 -< 400	16,37	1,76	,64	,09	99,98	99,52	,52	,10
8. 400 -< 450	18,38	1,60	,57	,05	99,94	99,76	,37	,07
9. 450 -< 500	24,01	1,82	,66	,06	99,95	99,76	,39	,08
10. 500 -< 550	28,91	2,13	,96	,06	99,92	99,92	,33	,03
11. 550 -< 600	33,22	2,20	1,22	,08	99,96	99,96	,32	,02
12. 600 -< 650	39,38	2,36	1,86	,14	99,92	100,01	,44	,06
13. 650 -< 700	45,42	2,46	2,66	,08	99,94	100,21	,45	,05
14. 700 -< 750	47,79	2,38	3,41	,10	99,98	100,28	,52	,03
15. 750 -< 800	50,87	2,45	3,92	,12	99,98	100,42	,60	,04
16. 800 -< 850	55,24	2,51	4,16	,16	99,94	100,34	,63	,02
17. 850 -< 900	56,52	2,61	5,61	,18	99,98	100,28	,54	,02
18. 900 -< 950	59,40	2,57	7,23	,20	99,97	100,44	,98	,03
19. 950 -< 1000	62,48	2,72	8,50	,23	100,00	100,51	,91	,03
20. 1000 -< 1250	65,10	2,85	11,86	,33	99,95	100,44	1,50	,04
21. 1250 -< 1500	64,58	2,94	16,36	,45	99,93	100,17	2,32	,07
22. 1500 -< 2000	65,03	2,44	13,62	,38	99,95	100,13	2,39	,06
23. 2000 -< 3000	70,58	3,57	19,30	,60	100,00	99,55	2,65	,09
24. 3000 & +	74,50	2,60	18,18	,30	100,00	102,41	3,77	,13
T O T A L	34,21	2,45	3,59	,21	99,75	100,06	,89	,10

TABLEAU 2 : Répartition en pourcents du montant des revenus d'après leur nature et du nombre de déclarations par classe du revenu total net imposable

P R O V I N C E D E L I M B O U R G

A R R O N D I S S E M E N T D E M A A S E I K

CLASSES DU REVENU TOTAL NET IMPOSABLE (1000F)	Revenus de propriétés foncières		Revenus de capitaux et de biens mobiliers		Revenus professionnels		Revenus divers	
	Nombre	Montant	Nombre	Montant	Nombre	Montant	Nombre	Montant
1. < 100	1,40	1,34	,78	,47	99,15	99,56	,28	,25
2. 100 -< 150	3,59	1,30	,45	,25	99,10	99,30	,70	,56
3. 150 -< 200	6,30	1,30	,93	,50	99,07	99,07	1,26	,84
4. 200 -< 250	10,76	2,35	1,09	,29	99,26	98,37	1,24	,61
5. 250 -< 300	12,60	2,67	,70	,60	99,71	98,92	1,06	,39
6. 300 -< 350	13,90	2,01	1,19	,20	99,62	99,17	1,07	,41
7. 350 -< 400	15,05	1,60	,63	,04	99,88	99,83	,45	,13
8. 400 -< 450	17,22	1,37	,80	,07	99,89	100,02	,33	,08
9. 450 -< 500	25,09	1,66	1,17	,06	99,93	100,23	,29	,05
10. 500 -< 550	30,91	1,98	1,31	,06	99,98	100,33	,15	,01
11. 550 -< 600	40,31	2,27	2,80	,16	99,94	100,35	,11	,03
12. 600 -< 650	46,51	2,38	2,82	,14	100,00	100,56	,46	,04
13. 650 -< 700	50,62	2,31	4,16	,14	99,98	100,71	,27	,03
14. 700 -< 750	53,46	2,27	4,10	,11	100,00	100,77	,34	,02
15. 750 -< 800	56,50	2,29	5,11	,13	100,00	100,70	,25	,01
16. 800 -< 850	59,24	2,28	5,48	,15	100,00	100,80	,55	,02
17. 850 -< 900	60,66	2,33	6,90	,19	100,00	100,87	,62	,03
18. 900 -< 950	59,20	2,24	7,59	,16	99,95	100,81	,80	,03
19. 950 -< 1000	64,02	2,35	10,16	,31	100,00	100,94	,39	,01
20. 1000 -< 1250	64,95	2,39	12,48	,38	100,00	100,86	,99	,03
21. 1250 -< 1500	67,12	2,36	17,44	,43	100,00	100,85	1,37	,02
22. 1500 -< 2000	66,12	2,10	14,55	,38	100,00	100,41	1,32	,02
23. 2000 -< 3000	68,36	2,52	17,51	,47	100,00	100,20	1,13	,02
24. 3000 & +	68,59	1,79	16,03	,20	100,00	100,88	3,21	,66
T O T A L	35,30	2,14	3,84	,21	99,83	100,46	,55	,07

TABLEAU 2 : Répartition en pourcents du montant des revenus d'après leur nature et du nombre de déclarations par classe du revenu total net imposable

P R O V I N C E D E L I M B O U R G

A R R O N D I S S E M E N T D E T O N G R E S

CLASSES DU REVENU TOTAL NET IMPOSABLE (1000F)	Revenus de propriétés foncières		Revenus de capitaux et de biens mobiliers		Revenus professionnels		Revenus divers	
	Nombre	Montant	Nombre	Montant	Nombre	Montant	Nombre	Montant
1. < 100	2,00	1,71	2,09	1,38	97,88	98,31	,41	,61
2. 100 -< 150	3,81	1,26	,89	,54	98,07	97,80	1,69	1,34
3. 150 -< 200	9,74	1,77	1,59	,57	98,75	98,05	1,40	,97
4. 200 -< 250	15,43	3,05	1,76	,36	99,06	97,38	1,64	,99
5. 250 -< 300	15,72	2,84	1,57	,43	99,56	98,13	1,71	,54
6. 300 -< 350	17,92	2,37	1,34	,36	99,65	98,39	1,39	,30
7. 350 -< 400	16,86	1,78	,45	,20	99,87	99,41	,66	,15
8. 400 -< 450	18,57	1,50	,51	,07	99,88	99,76	,29	,05
9. 450 -< 500	25,01	1,79	,73	,15	99,89	99,87	,38	,09
10. 500 -< 550	30,04	1,91	,72	,04	99,91	100,18	,34	,07
11. 550 -< 600	36,95	2,15	1,48	,09	99,95	100,04	,38	,04
12. 600 -< 650	42,77	2,37	1,33	,05	100,00	100,12	,46	,04
13. 650 -< 700	45,55	2,20	2,22	,09	99,97	100,32	,24	,03
14. 700 -< 750	49,60	2,20	2,82	,13	100,00	100,48	,44	,02
15. 750 -< 800	52,84	2,31	3,18	,08	100,00	100,35	,68	,03
16. 800 -< 850	55,40	2,38	3,88	,13	100,00	100,53	,41	,03
17. 850 -< 900	60,55	2,49	5,04	,20	99,84	100,57	,58	,02
18. 900 -< 950	63,81	2,69	6,30	,17	100,00	100,47	,49	,02
19. 950 -< 1000	65,42	2,59	7,54	,17	100,00	100,60	,77	,02
20. 1000 -< 1250	67,88	2,61	11,85	,40	99,95	100,54	1,33	,04
21. 1250 -< 1500	67,59	2,64	14,24	,36	100,00	100,41	1,67	,04
22. 1500 -< 2000	64,53	2,52	12,84	,47	99,94	100,26	2,59	,06
23. 2000 -< 3000	75,11	4,38	18,28	,39	100,00	99,18	2,86	,04
24. 3000 & +	75,88	3,63	15,29	,49	100,00	100,10	3,53	,24
T O T A L	34,13	2,35	3,11	,22	99,69	100,03	,81	,10

TABLEAU 2 : Répartition en pourcents du montant des revenus d'après leur nature et du nombre de déclarations par classe du revenu total net imposable

P R O V I N C E D E L U X E M B O U R G

A R R O N D I S S E M E N T D ' A R L O N

CLASSES DU REVENU TOTAL NET IMPOSABLE (1000F)	Revenus de propriétés foncières		Revenus de capitaux et de biens mobiliers		Revenus professionnels		Revenus divers	
	Nombre	Montant	Nombre	Montant	Nombre	Montant	Nombre	Montant
1. < 100	3,21	3,01	1,04	,40	98,01	95,66	2,25	2,74
2. 100 -< 150	8,84	3,21	,84	,11	96,42	93,43	5,47	4,53
3. 150 -< 200	21,18	3,87	1,37	,35	97,84	94,81	3,92	2,20
4. 200 -< 250	24,16	4,37	2,52	,53	98,66	95,68	2,35	1,02
5. 250 -< 300	25,76	3,72	1,94	,25	99,31	96,39	3,46	1,12
6. 300 -< 350	25,02	2,94	1,73	,40	99,71	97,42	1,44	,44
7. 350 -< 400	22,71	2,24	1,04	,19	99,85	98,72	,89	,23
8. 400 -< 450	27,40	2,44	,43	,05	99,86	98,67	,64	,10
9. 450 -< 500	28,41	2,18	,64	,02	100,00	99,40	,32	,02
10. 500 -< 550	35,08	2,31	,35	,02	99,91	99,22	,53	,04
11. 550 -< 600	34,94	2,50	,72	,02	99,90	99,31	,31	,02
12. 600 -< 650	40,24	1,91	1,10	,04	100,00	99,69	,88	,18
13. 650 -< 700	45,33	2,33	,50	,01	99,88	99,72	,87	,01
14. 700 -< 750	48,20	2,56	1,80	,04	100,00	99,68	,60	,04
15. 750 -< 800	46,20	2,18	2,37	,12	99,84	100,06	,95	,05
16. 800 -< 850	51,45	2,49	1,87	,07	100,00	99,97	1,36	,05
17. 850 -< 900	55,53	2,53	1,70	,09	100,00	99,94	1,28	,04
18. 900 -< 950	58,27	2,67	2,88	,06	100,00	99,84	1,20	,03
19. 950 -< 1000	54,87	2,43	4,22	,12	100,00	99,89	,65	,05
20. 1000 -< 1250	61,98	2,66	5,90	,16	100,00	100,02	1,91	,05
21. 1250 -< 1500	62,30	2,23	9,87	,26	100,00	100,15	2,87	,05
22. 1500 -< 2000	68,30	2,47	13,52	,34	100,00	100,35	2,80	,02
23. 2000 -< 3000	76,92	4,87	13,29	,35	100,00	98,65	2,80	,02
24. 3000 & +	74,47	2,37	21,28	,17	100,00	100,52		
T O T A L	35,99	2,56	2,28	,14	99,58	99,40	1,47	,16

TABLEAU 2 : Répartition en pourcents du montant des revenus d'après leur nature et du nombre de déclarations par classe du revenu total net imposable

P R O V I N C E D E L U X E M B O U R G

A R R O N D I S S E M E N T D E B A S T O G N E

CLASSES DU REVENU TOTAL NET IMPOSABLE (1000F)	Revenus de propriétés foncières		Revenus de capitaux et de biens mobiliers		Revenus professionnels		Revenus divers	
	Nombre	Montant	Nombre	Montant	Nombre	Montant	Nombre	Montant
1. < 100	5,89	2,58	1,08	,34	96,88	100,28	1,44	1,42
2. 100 -< 150	12,86	4,31	,41	,04	98,13	97,29	2,70	1,88
3. 150 -< 200	34,47	3,47	2,47	,45	98,35	95,47	2,71	1,48
4. 200 -< 250	37,58	4,15	1,88	,44	99,27	96,26	1,57	,61
5. 250 -< 300	34,46	3,97	1,15	,27	99,64	96,92	1,95	,53
6. 300 -< 350	32,25	2,51	1,67	,29	99,47	98,25	1,32	,45
7. 350 -< 400	31,82	2,44	1,11	,21	99,74	98,85	1,03	,15
8. 400 -< 450	37,64	2,64	,44	,05	99,83	98,93	,61	,13
9. 450 -< 500	38,97	2,22	1,03	,07	100,00	99,65	,41	,03
10. 500 -< 550	52,57	2,59	,86	,10	99,88	99,51	1,10	,04
11. 550 -< 600	50,28	2,19	1,38	,05	100,00	100,06	,96	,18
12. 600 -< 650	52,45	3,27	2,02	,15	99,49	99,41	,84	,03
13. 650 -< 700	58,26	3,05	3,63	,11	100,00	100,08	,73	,05
14. 700 -< 750	58,00	3,03	3,62	,17	100,00	99,76	1,71	,04
15. 750 -< 800	66,32	4,16	3,66	,18	100,00	99,38	1,31	,02
16. 800 -< 850	67,70	3,09	4,04	,06	100,00	100,43	,93	,06
17. 850 -< 900	64,50	3,25	1,95	,06	100,00	100,40	1,63	,05
18. 900 -< 950	65,10	2,90	3,92	,04	100,00	99,98	1,57	,02
19. 950 -< 1000	70,71	2,29	9,09	,28	100,00	100,73	1,52	,06
20. 1000 -< 1250	74,36	3,91	10,02	,30	99,83	99,63	1,19	,08
21. 1250 -< 1500	78,80	3,69	12,40	,36	100,00	100,15	4,00	,08
22. 1500 -< 2000	83,63	3,78	21,05	,54	100,00	99,98	4,68	,05
23. 2000 -< 3000	70,77	4,42	16,92	,32	100,00	98,81	9,23	,19
24. 3000 & +	89,47	5,18	10,53	,05	100,00	98,42		
T O T A L	43,27	3,17	2,62	,19	99,47	99,27	1,44	,18

TABLEAU 2 : Répartition en pourcents du montant des revenus d'après leur nature et du nombre de déclarations par classe du revenu total net imposable

PROVINCE DE LUXEMBOURG

ARRONDISSEMENT DE MARCHÉ-EN-FAMENNE

CLASSES DU REVENU TOTAL NET IMPOSABLE (1000F)	Revenus de propriétés foncières		Revenus de capitaux et de biens mobiliers		Revenus professionnels		Revenus divers	
	Nombre	Montant	Nombre	Montant	Nombre	Montant	Nombre	Montant
1. < 100	4,29	2,41	2,96	3,07	97,04	96,50	1,81	1,63
2. 100 -< 150	8,04	2,62	1,28	,42	97,44	96,74	3,47	2,38
3. 150 -< 200	27,56	3,17	1,42	,41	98,30	96,15	3,69	2,05
4. 200 -< 250	32,39	4,78	1,81	,52	98,87	95,30	2,37	1,00
5. 250 -< 300	31,47	3,88	2,12	,60	99,33	96,28	1,92	,68
6. 300 -< 350	32,95	3,97	1,50	,30	99,93	97,44	2,00	,37
7. 350 -< 400	26,89	2,59	1,03	,18	99,87	98,87	1,41	,21
8. 400 -< 450	31,31	2,62	1,67	,38	99,80	98,76	,33	,09
9. 450 -< 500	37,73	2,63	1,11	,11	99,93	99,09	,56	,09
10. 500 -< 550	39,56	2,67	1,22	,34	100,00	99,44	,96	,17
11. 550 -< 600	45,88	2,62	1,96	,37	99,90	99,42	1,03	,09
12. 600 -< 650	48,33	2,67	1,73	,16	99,77	99,94	,58	,02
13. 650 -< 700	52,37	3,32	2,73	,25	99,86	99,08	1,29	,12
14. 700 -< 750	53,87	2,88	2,84	,42	99,84	99,60	,47	,04
15. 750 -< 800	61,88	3,30	3,42	,37	100,00	99,41	1,03	,08
16. 800 -< 850	62,40	2,92	4,92	,19	100,00	100,19	1,18	,04
17. 850 -< 900	62,99	3,07	4,14	,56	99,77	99,39	,92	,03
18. 900 -< 950	63,71	3,20	6,18	,55	99,73	99,84	3,23	,11
19. 950 -< 1000	69,82	2,97	6,18	,52	100,00	99,83	2,18	,05
20. 1000 -< 1250	70,72	3,16	10,12	,59	99,88	99,75	3,01	,11
21. 1250 -< 1500	76,97	3,91	17,42	,53	100,00	99,41	4,21	,09
22. 1500 -< 2000	72,80	2,76	14,64	,54	100,00	100,51	2,51	,02
23. 2000 -< 3000	81,32	4,18	7,69	,14	100,00	99,87	3,30	,19
24. 3000 & +	79,03	2,62	16,13	,23	100,00	101,41	1,61	,00
T O T A L	40,43	3,06	3,02	,38	99,51	99,21	1,59	,19

TABLEAU 2 : Répartition en pourcents du montant des revenus d'après leur nature et du nombre de déclarations par classe du revenu total net imposable

P R O V I N C E D E L U X E M B O U R G

A R R O N D I S S E M E N T D E N E U F C H A T E A U

CLASSES DU REVENU TOTAL NET IMPOSABLE (1000F)	Revenus de propriétés foncières		Revenus de capitaux et de biens mobiliers		Revenus professionnels		Revenus divers	
	Nombre	Montant	Nombre	Montant	Nombre	Montant	Nombre	Montant
1. < 100	3,00	2,10	1,35	1,06	98,42	97,47	1,28	1,42
2. 100 -< 150	11,45	3,64	1,77	,74	95,97	94,74	4,68	3,55
3. 150 -< 200	24,06	2,73	1,88	,48	98,52	97,14	2,28	1,49
4. 200 -< 250	32,80	3,91	1,81	,45	99,25	96,13	2,13	1,06
5. 250 -< 300	31,90	3,31	1,69	,28	99,92	97,67	1,43	,40
6. 300 -< 350	33,72	2,58	2,02	,22	99,80	98,25	1,69	,41
7. 350 -< 400	29,08	2,10	1,05	,13	100,00	99,19	1,29	,21
8. 400 -< 450	34,18	2,24	,50	,09	99,94	99,44	,61	,09
9. 450 -< 500	40,79	2,07	1,08	,07	99,94	99,66	,63	,09
10. 500 -< 550	42,30	2,26	1,44	,17	99,86	99,68	,43	,03
11. 550 -< 600	48,65	3,04	2,01	,18	99,83	99,39	1,31	,16
12. 600 -< 650	51,47	2,13	3,26	,34	99,89	99,90	1,58	,09
13. 650 -< 700	54,98	2,54	2,55	,12	100,00	100,27	,73	,04
14. 700 -< 750	59,54	2,71	3,13	,31	99,86	99,81	,95	,07
15. 750 -< 800	62,13	2,95	4,38	,16	100,00	100,09	1,72	,05
16. 800 -< 850	62,92	3,07	3,37	,15	100,00	99,61	,94	,04
17. 850 -< 900	66,81	2,75	7,54	,27	100,00	100,39	1,08	,03
18. 900 -< 950	67,97	2,80	5,99	,43	100,00	99,79	1,30	,08
19. 950 -< 1000	67,97	2,96	8,50	,32	100,00	100,09	1,31	,02
20. 1000 -< 1250	75,72	3,32	9,86	,37	100,00	100,17	2,01	,06
21. 1250 -< 1500	74,28	2,94	14,63	,49	100,00	100,48	2,22	,03
22. 1500 -< 2000	76,45	4,50	20,80	,59	100,00	99,00	3,36	,11
23. 2000 -< 3000	79,09	4,40	20,00	1,05	100,00	99,61	2,73	,10
24. 3000 & +	78,33	5,36	13,33	2,28	100,00	99,69	5,00	,04
T O T A L	42,13	2,90	3,19	,35	99,63	99,51	1,42	,17

TABLEAU 2 : Répartition en pourcents du montant des revenus d'après leur nature et du nombre de déclarations par classe du revenu total net imposable

PROVINCE DE LUXEMBOURG

ARRONDISSEMENT DE VIRTON

CLASSES DU REVENU TOTAL NET IMPOSABLE (1000F)	Revenus de propriétés foncières		Revenus de capitaux et de biens mobiliers		Revenus professionnels		Revenus divers	
	Nombre	Montant	Nombre	Montant	Nombre	Montant	Nombre	Montant
1. < 100	3,32	3,01	1,27	1,66	99,02	98,09	,98	,91
2. 100 -< 150	7,92	1,79	1,46	,62	96,88	95,78	4,17	3,41
3. 150 -< 200	18,75	3,24	2,34	,79	98,05	95,89	5,08	2,75
4. 200 -< 250	29,23	4,49	3,41	,85	98,66	95,39	3,56	1,61
5. 250 -< 300	30,97	4,27	3,48	1,01	99,30	95,68	2,09	,49
6. 300 -< 350	29,41	2,58	2,23	,47	99,73	97,82	1,96	,66
7. 350 -< 400	27,29	1,64	,77	,19	100,00	99,29	,98	,11
8. 400 -< 450	32,24	1,86	,67	,09	100,00	99,44	,74	,12
9. 450 -< 500	36,10	1,74	,75	,13	99,93	99,68	,60	,06
10. 500 -< 550	40,27	1,88	,60	,04	100,00	100,09	,43	,03
11. 550 -< 600	41,63	1,83	1,18	,23	99,90	99,64	,59	,01
12. 600 -< 650	48,61	2,19	1,62	,06	100,00	99,86	1,16	,07
13. 650 -< 700	52,93	1,74	1,60	,05	100,00	100,18	,93	,04
14. 700 -< 750	56,21	2,13	,85	,04	100,00	100,13	,85	,01
15. 750 -< 800	60,43	1,87	1,97	,50	99,67	99,88	1,15	,09
16. 800 -< 850	65,32	2,44	2,70	,15	100,00	100,08	,96	,03
17. 850 -< 900	68,18	2,71	4,77	,22	100,00	99,75	,91	,07
18. 900 -< 950	62,03	2,37	2,90	,09	100,00	100,23	2,03	,07
19. 950 -< 1000	65,69	1,94	6,20	,20	100,00	100,64	2,55	,05
20. 1000 -< 1250	69,88	2,21	7,97	,24	100,00	100,43	1,77	,06
21. 1250 -< 1500	74,15	3,28	11,56	,50	99,77	99,50	1,59	,03
22. 1500 -< 2000	74,63	2,02	10,66	,20	100,00	100,75	3,31	,06
23. 2000 -< 3000	80,41	4,18	16,49	,74	100,00	100,26		
24. 3000 & +	76,67	1,88	13,33	,11	100,00	101,32		
T O T A L	40,81	2,27	2,52	,25	99,67	99,66	1,43	,16

TABLEAU 2 : Répartition en pourcents du montant des revenus d'après leur nature et du nombre de déclarations par classe du revenu total net imposable

P R O V I N C E D E N A M U R

A R R O N D I S S E M E N T D E D I N A N T

CLASSES DU REVENU TOTAL NET IMPOSABLE (1000F)	Revenus de propriétés foncières		Revenus de capitaux et de biens mobiliers		Revenus professionnels		Revenus divers	
	Nombre	Montant	Nombre	Montant	Nombre	Montant	Nombre	Montant
1. < 100	4,83	3,29	1,24	1,00	97,90	97,09	2,05	2,04
2. 100 -< 150	7,86	1,76	1,67	,67	96,82	96,02	3,76	3,11
3. 150 -< 200	13,16	2,28	1,85	,32	98,35	97,11	2,78	1,68
4. 200 -< 250	18,80	3,13	2,73	,79	99,38	96,90	2,25	,82
5. 250 -< 300	18,09	2,83	2,41	,69	99,38	97,49	1,86	,55
6. 300 -< 350	21,79	2,74	2,16	,50	99,69	97,98	2,23	,39
7. 350 -< 400	23,59	2,20	1,11	,27	99,81	98,88	,83	,23
8. 400 -< 450	28,01	2,24	,99	,20	99,81	99,28	,64	,12
9. 450 -< 500	33,48	2,37	1,01	,29	99,78	99,15	1,08	,19
10. 500 -< 550	39,86	2,55	,92	,28	99,75	99,25	,67	,10
11. 550 -< 600	40,41	2,64	1,55	,33	99,81	99,31	,92	,07
12. 600 -< 650	47,25	2,66	2,15	,19	99,94	99,65	,77	,13
13. 650 -< 700	52,32	3,11	1,50	,31	100,00	99,17	1,09	,07
14. 700 -< 750	54,05	3,05	2,57	,34	99,85	99,31	1,06	,07
15. 750 -< 800	56,89	3,33	3,21	,43	99,92	99,24	1,18	,05
16. 800 -< 850	59,70	3,14	3,58	,28	99,80	99,37	1,79	,15
17. 850 -< 900	62,02	3,17	2,67	,13	100,00	99,71	1,28	,03
18. 900 -< 950	64,91	3,08	5,54	,38	99,86	99,58	1,14	,06
19. 950 -< 1000	67,69	3,05	5,10	,20	100,00	99,58	3,06	,24
20. 1000 -< 1250	70,24	3,18	9,11	,44	99,94	99,87	2,05	,10
21. 1250 -< 1500	71,53	4,06	12,56	,51	99,76	99,23	3,23	,08
22. 1500 -< 2000	72,23	4,46	15,87	,59	99,83	99,19	3,80	,08
23. 2000 -< 3000	76,05	5,06	16,81	,61	100,00	98,87	2,52	,17
24. 3000 & +	76,47	5,66	22,55	,66	100,00	98,63	4,90	,06
T O T A L	35,45	3,07	2,83	,38	99,51	99,07	1,61	,21

TABLEAU 2 : Répartition en pourcents du montant des revenus d'après leur nature et du nombre de déclarations par classe du revenu total net imposable

P R O V I N C E D E N A M U R

A R R O N D I S S E M E N T D E N A M U R

CLASSES DU REVENU TOTAL NET IMPOSABLE (1000F)	Revenus de propriétés foncières		Revenus de capitaux et de biens mobiliers		Revenus professionnels		Revenus divers	
	Nombre	Montant	Nombre	Montant	Nombre	Montant	Nombre	Montant
1. < 100	3,00	3,43	1,60	1,42	97,71	96,04	2,03	2,41
2. 100 -< 150	5,97	2,80	1,45	,78	95,73	94,32	5,28	4,45
3. 150 -< 200	10,28	2,67	2,01	,61	97,60	96,33	3,78	2,59
4. 200 -< 250	14,07	2,74	2,74	,78	98,83	96,96	2,91	1,39
5. 250 -< 300	13,85	2,80	2,47	,67	99,38	97,55	2,37	,80
6. 300 -< 350	17,65	2,55	1,77	,42	99,64	98,13	1,88	,52
7. 350 -< 400	18,74	2,26	,84	,20	99,72	98,91	1,16	,31
8. 400 -< 450	22,17	2,22	,52	,16	99,87	99,20	1,09	,19
9. 450 -< 500	25,96	2,33	,86	,18	99,82	99,17	1,03	,20
10. 500 -< 550	31,64	2,44	,91	,20	99,88	99,33	,85	,15
11. 550 -< 600	35,37	2,53	1,07	,27	99,79	99,42	,76	,13
12. 600 -< 650	40,24	2,84	1,58	,18	99,84	99,29	,72	,08
13. 650 -< 700	45,31	2,71	1,22	,13	99,91	99,64	,83	,07
14. 700 -< 750	46,11	3,00	1,94	,09	99,90	99,51	1,20	,13
15. 750 -< 800	51,55	2,98	3,18	,25	99,80	99,54	1,21	,08
16. 800 -< 850	55,65	3,00	3,35	,22	99,87	99,79	1,80	,10
17. 850 -< 900	59,65	2,96	3,28	,10	99,97	99,81	1,17	,07
18. 900 -< 950	60,61	2,80	4,48	,16	100,00	100,07	1,19	,06
19. 950 -< 1000	64,91	3,21	5,13	,17	100,00	99,80	1,43	,07
20. 1000 -< 1250	67,45	3,09	7,97	,40	99,89	99,96	2,15	,11
21. 1250 -< 1500	73,38	3,22	14,05	,36	100,00	100,06	2,71	,10
22. 1500 -< 2000	75,17	3,46	16,74	,63	99,82	99,66	4,08	,13
23. 2000 -< 3000	75,86	3,97	19,64	1,00	99,91	100,08	5,32	,14
24. 3000 & +	78,11	4,22	15,17	,34	100,00	101,23	2,99	,02
T O T A L	34,67	2,91	3,18	,33	99,48	99,45	1,76	,23

TABLEAU 2 : Répartition en pourcents du montant des revenus d'après leur nature et du nombre de déclarations par classe du revenu total net imposable

P R O V I N C E D E N A M U R

A R R O N D I S S E M E N T D E P H I L I P P E V I L L E

CLASSES DU REVENU TOTAL NET IMPOSABLE (1000F)	Revenus de propriétés foncières		Revenus de capitaux et de biens mobiliers		Revenus professionnels		Revenus divers	
	Nombre	Montant	Nombre	Montant	Nombre	Montant	Nombre	Montant
1. < 100	4,79	4,28	1,04	,63	97,82	97,76	,96	,87
2. 100 -< 150	5,76	1,98	,35	,04	97,58	97,23	2,76	2,36
3. 150 -< 200	18,80	3,09	2,19	,49	97,46	95,53	3,46	2,37
4. 200 -< 250	28,28	4,41	2,74	,48	99,61	95,69	3,13	1,02
5. 250 -< 300	22,40	2,81	1,48	,28	99,67	97,85	1,89	,33
6. 300 -< 350	25,00	2,64	1,33	,22	99,88	98,55	1,39	,28
7. 350 -< 400	25,80	2,24	,65	,08	99,90	99,04	1,00	,21
8. 400 -< 450	27,78	1,69	,73	,09	99,95	99,83	,44	,07
9. 450 -< 500	32,70	2,02	,81	,09	99,95	99,42	,49	,05
10. 500 -< 550	37,92	2,29	,64	,08	99,94	99,61	,57	,09
11. 550 -< 600	42,26	2,11	1,02	,04	100,00	99,88	,47	,01
12. 600 -< 650	46,85	2,14	,72	,02	100,00	99,86	,36	,03
13. 650 -< 700	49,46	2,02	1,74	,10	100,00	100,16	,87	,09
14. 700 -< 750	56,17	2,37	2,30	,12	100,00	99,93	,61	,03
15. 750 -< 800	58,06	2,34	2,60	,20	99,86	99,90	,82	,06
16. 800 -< 850	61,40	2,04	2,66	,10	100,00	100,32	,83	,05
17. 850 -< 900	62,17	2,63	4,87	,13	100,00	99,79	1,69	,05
18. 900 -< 950	68,59	2,36	3,78	,26	100,00	100,33	,40	,02
19. 950 -< 1000	66,30	2,82	4,93	,56	99,73	99,65	1,37	,06
20. 1000 -< 1250	73,41	2,33	7,47	,43	99,92	100,26	1,65	,05
21. 1250 -< 1500	74,51	2,87	14,18	,41	99,82	100,06	2,33	,03
22. 1500 -< 2000	75,65	2,86	12,44	,37	100,00	99,55	3,63	,33
23. 2000 -< 3000	70,37	2,67	14,81	,47	100,00	100,01	1,48	,03
24. 3000 & +	77,50	3,75	12,50	,34	100,00	99,74	2,50	,06
T O T A L	38,24	2,40	2,37	,22	99,63	99,59	1,24	,16

TABLEAU 2 : Répartition en pourcents du montant des revenus d'après leur nature et du nombre de déclarations par classe du revenu total net imposable

PROVINCE DE FLANDRE ORIENTALE

ARRONDISSEMENT D'ALOST

CLASSES DU REVENU TOTAL NET IMPOSABLE (1000F)	Revenus de propriétés foncières		Revenus de capitaux et de biens mobiliers		Revenus professionnels		Revenus divers	
	Nombre	Montant	Nombre	Montant	Nombre	Montant	Nombre	Montant
1. < 100	2,40	2,57	3,19	2,20	97,10	97,45	,95	1,04
2. 100 -< 150	6,28	2,46	1,71	,70	97,91	97,79	2,26	1,81
3. 150 -< 200	11,32	3,26	1,07	2,94	98,57	97,90	1,67	1,12
4. 200 -< 250	15,79	2,98	1,65	,42	99,10	97,45	2,17	,87
5. 250 -< 300	16,47	2,90	1,69	,32	99,33	97,62	2,06	,67
6. 300 -< 350	16,89	2,42	1,07	,17	99,81	98,58	1,59	,36
7. 350 -< 400	15,89	1,93	,70	,19	99,92	99,13	,85	,14
8. 400 -< 450	19,39	2,08	,92	,10	99,93	99,33	,56	,09
9. 450 -< 500	21,97	1,94	,79	,08	99,96	99,65	,45	,06
10. 500 -< 550	27,31	2,09	1,03	,07	99,94	99,70	,49	,05
11. 550 -< 600	31,72	2,40	1,40	,09	99,98	99,52	,69	,06
12. 600 -< 650	35,36	2,34	1,77	,21	99,90	99,68	,63	,07
13. 650 -< 700	39,08	2,29	2,41	,09	99,96	100,04	,60	,03
14. 700 -< 750	46,71	2,50	3,21	,15	99,93	99,87	,64	,08
15. 750 -< 800	52,34	2,51	3,58	,15	99,95	100,20	,49	,01
16. 800 -< 850	53,98	2,43	4,30	,17	99,97	100,33	,73	,02
17. 850 -< 900	56,99	2,57	5,14	,19	99,94	100,30	,73	,02
18. 900 -< 950	58,44	2,28	6,74	,26	100,00	100,43	,77	,04
19. 950 -< 1000	59,32	2,26	7,89	,25	100,00	100,60	,97	,02
20. 1000 -< 1250	65,99	2,80	13,55	,43	99,99	100,32	1,67	,04
21. 1250 -< 1500	71,73	2,66	22,55	,77	100,00	100,45	3,14	,05
22. 1500 -< 2000	73,85	3,03	25,67	,86	99,92	100,13	5,07	,07
23. 2000 -< 3000	75,16	4,66	25,81	,92	99,67	98,33	4,23	,22
24. 3000 & +	77,48	2,04	16,35	,34	99,73	100,67	6,17	1,06
T O T A L	34,42	2,52	4,55	,35	99,67	99,82	1,21	,13

TABLEAU 2 : Répartition en pourcents du montant des revenus d'après leur nature et du nombre de déclarations par classe du revenu total net imposable

PROVINCE DE FLANDRE ORIENTALE

ARRONDISSEMENT DE TERMONDE

CLASSES DU REVENU TOTAL NET IMPOSABLE (1000F)	Revenus de propriétés foncières		Revenus de capitaux et de biens mobiliers		Revenus professionnels		Revenus divers	
	Nombre	Montant	Nombre	Montant	Nombre	Montant	Nombre	Montant
1. < 100	2,63	2,32	2,08	1,14	97,62	97,38	1,44	1,73
2. 100 -< 150	7,94	3,15	1,45	,39	96,48	95,34	4,02	3,20
3. 150 -< 200	14,29	2,63	1,61	,45	98,54	97,51	2,30	1,40
4. 200 -< 250	17,05	3,25	1,44	,35	99,28	97,04	2,56	,95
5. 250 -< 300	12,94	2,14	1,47	,37	99,66	98,03	1,94	,60
6. 300 -< 350	15,73	2,27	1,27	,25	99,69	98,61	1,39	,31
7. 350 -< 400	15,50	1,95	,77	,12	99,82	99,14	,60	,15
8. 400 -< 450	18,92	2,13	,71	,06	99,91	99,21	,59	,11
9. 450 -< 500	21,26	1,83	,81	,08	99,87	99,81	,47	,08
10. 500 -< 550	26,07	1,90	,98	,07	99,94	99,87	,37	,03
11. 550 -< 600	31,52	2,33	1,76	,09	99,95	99,87	,50	,04
12. 600 -< 650	35,32	2,40	2,53	,20	99,97	99,87	,52	,02
13. 650 -< 700	42,37	2,78	2,62	,16	99,94	99,81	,84	,03
14. 700 -< 750	45,46	2,75	4,28	,26	99,96	99,86	,78	,03
15. 750 -< 800	50,35	2,79	4,18	,15	99,92	100,19	,81	,05
16. 800 -< 850	53,13	2,58	4,98	,21	99,96	100,39	1,00	,03
17. 850 -< 900	54,37	2,70	6,53	,23	99,91	100,33	,79	,02
18. 900 -< 950	57,85	2,69	7,43	,26	100,00	100,45	1,00	,02
19. 950 -< 1000	60,53	2,62	9,81	,28	99,89	100,68	1,15	,03
20. 1000 -< 1250	63,93	2,69	14,02	,46	99,96	100,66	2,10	,03
21. 1250 -< 1500	71,05	3,18	23,36	,77	99,95	100,30	3,13	,06
22. 1500 -< 2000	72,04	3,53	23,45	,90	100,00	99,83	4,57	,12
23. 2000 -< 3000	74,67	4,78	26,45	,87	100,00	98,59	4,32	,06
24. 3000 & +	75,65	2,28	19,57	,53	100,00	101,38	3,04	,01
T O T A L	32,13	2,61	4,32	,32	99,64	99,83	1,30	,13

TABLEAU 2 : Répartition en pourcents du montant des revenus d'après leur nature et du nombre de déclarations par classe du revenu total net imposable

P R O V I N C E D E F L A N D R E O R I E N T A L E

A R R O N D I S S E M E N T D ' E E K L O

CLASSES DU REVENU TOTAL NET IMPOSABLE (1000F)	Revenus de propriétés foncières		Revenus de capitaux et de biens mobiliers		Revenus professionnels		Revenus divers	
	Nombre	Montant	Nombre	Montant	Nombre	Montant	Nombre	Montant
1. < 100	3,71	2,77	3,28	1,75	97,65	97,39	1,00	1,07
2. 100 -< 150	9,17	2,99	1,76	,85	97,36	97,32	2,14	1,71
3. 150 -< 200	16,11	2,48	3,01	,80	98,86	97,19	2,29	1,42
4. 200 -< 250	21,94	3,42	4,80	,76	99,14	96,65	1,37	,70
5. 250 -< 300	20,00	3,32	3,00	,54	99,58	97,39	1,46	,46
6. 300 -< 350	18,12	2,52	1,89	,47	99,77	97,99	1,66	,46
7. 350 -< 400	16,80	2,27	,91	,16	99,82	98,84	,86	,18
8. 400 -< 450	18,97	2,12	,81	,07	99,92	99,35	,49	,07
9. 450 -< 500	23,57	2,05	,75	,05	99,95	99,43	,47	,05
10. 500 -< 550	25,12	1,88	1,37	,12	100,00	100,22	,32	,02
11. 550 -< 600	32,70	2,24	2,90	,10	100,00	99,87	,25	,04
12. 600 -< 650	32,53	2,03	3,27	,21	99,86	100,03	,64	,03
13. 650 -< 700	37,65	2,09	3,14	,14	99,93	100,43	1,02	,06
14. 700 -< 750	40,39	1,71	4,84	,14	100,00	100,63	,39	,02
15. 750 -< 800	46,46	2,32	5,67	,18	100,00	100,26	,49	,05
16. 800 -< 850	48,97	1,91	6,48	,20	100,00	100,86	,66	,03
17. 850 -< 900	52,88	2,25	7,89	,27	100,00	100,30	,96	,02
18. 900 -< 950	52,08	1,79	8,85	,33	100,00	100,70	,78	,05
19. 950 -< 1000	57,91	2,14	11,61	,47	99,85	100,59	,73	,02
20. 1000 -< 1250	61,66	2,45	15,55	,54	100,00	100,53	1,38	,03
21. 1250 -< 1500	67,34	3,19	21,62	,66	99,89	100,20	2,03	,07
22. 1500 -< 2000	68,69	3,23	23,02	,74	100,00	99,97	3,87	,18
23. 2000 -< 3000	74,26	4,87	28,22	1,08	99,50	98,46	2,48	,04
24. 3000 & +	80,82	1,88	27,40	,31	100,00	100,77	4,11	,12
T O T A L	32,16	2,38	5,13	,35	99,67	99,89	1,01	,11

TABLEAU 2 : Répartition en pourcents du montant des revenus d'après leur nature et du nombre de déclarations par classe du revenu total net imposable

PROVINCE DE FLANDRE ORIENTALE

ARRONDISSEMENT DE GAND

CLASSES DU REVENU TOTAL NET IMPOSABLE (1000F)	Revenus de propriétés foncières		Revenus de capitaux et de biens mobiliers		Revenus professionnels		Revenus divers	
	Nombre	Montant	Nombre	Montant	Nombre	Montant	Nombre	Montant
1. < 100	3,28	3,03	3,15	1,89	97,12	96,52	1,81	1,68
2. 100 -< 150	7,60	3,25	2,32	1,16	95,36	93,88	5,76	4,46
3. 150 -< 200	12,31	3,27	2,84	,80	96,93	95,06	4,25	2,93
4. 200 -< 250	16,58	3,75	3,95	,91	98,33	95,50	3,59	1,89
5. 250 -< 300	14,81	3,22	3,49	,88	99,14	96,75	2,44	,95
6. 300 -< 350	15,52	2,70	2,70	,69	99,57	97,66	1,96	,52
7. 350 -< 400	15,87	2,41	1,28	,29	99,69	98,39	1,43	,33
8. 400 -< 450	16,37	2,00	1,13	,20	99,80	99,13	1,24	,26
9. 450 -< 500	20,07	2,19	1,11	,17	99,87	99,28	1,03	,15
10. 500 -< 550	23,91	2,16	1,40	,19	99,84	99,49	1,03	,13
11. 550 -< 600	26,83	2,15	1,75	,22	99,83	99,55	1,26	,13
12. 600 -< 650	30,86	2,23	2,32	,19	99,91	99,76	1,26	,11
13. 650 -< 700	34,34	2,31	2,93	,26	99,90	99,91	1,21	,10
14. 700 -< 750	38,81	2,32	3,61	,20	99,88	100,11	1,30	,07
15. 750 -< 800	41,53	2,25	4,06	,20	99,90	100,22	1,49	,10
16. 800 -< 850	44,68	2,29	5,00	,25	99,92	100,30	1,40	,06
17. 850 -< 900	47,63	2,38	6,15	,22	99,93	100,37	1,64	,08
18. 900 -< 950	50,42	2,58	6,80	,24	99,92	100,21	1,10	,05
19. 950 -< 1000	52,35	2,47	8,60	,34	100,00	100,32	1,97	,05
20. 1000 -< 1250	55,74	2,69	11,09	,39	99,93	100,28	2,24	,07
21. 1250 -< 1500	61,59	2,88	17,29	,64	99,90	100,35	3,59	,07
22. 1500 -< 2000	67,53	3,49	20,68	,81	99,91	99,88	5,25	,15
23. 2000 -< 3000	71,76	4,00	22,21	,95	99,87	99,31	6,62	,17
24. 3000 & +	75,03	3,83	17,50	,64	99,89	100,74	5,44	,24
T O T A L	30,10	2,65	4,76	,41	99,43	99,63	2,03	,22

TABLEAU 2 : Répartition en pourcents du montant des revenus d'après leur nature et du nombre de déclarations par classe du revenu total net imposable

PROVINCE DE FLANDRE ORIENTALE

ARRONDISSEMENT D'AUDENARDE

CLASSES DU REVENU TOTAL NET IMPOSABLE (1000F)	Revenus de propriétés foncières		Revenus de capitaux et de biens mobiliers		Revenus professionnels		Revenus divers	
	Nombre	Montant	Nombre	Montant	Nombre	Montant	Nombre	Montant
1. < 100	3,34	2,10	4,29	2,92	96,03	96,72	,99	1,11
2. 100 -< 150	9,11	3,25	1,86	,90	97,45	96,59	1,76	1,51
3. 150 -< 200	14,10	2,40	1,36	,38	98,92	97,74	1,47	,91
4. 200 -< 250	19,53	3,06	3,05	,57	99,44	97,18	,99	,28
5. 250 -< 300	14,29	2,42	1,73	,35	99,71	97,88	,98	,32
6. 300 -< 350	14,76	1,99	1,47	,34	99,72	98,36	1,41	,34
7. 350 -< 400	15,93	2,15	1,11	,20	99,84	98,83	,76	,18
8. 400 -< 450	17,77	1,63	,75	,11	99,89	99,53	,38	,12
9. 450 -< 500	21,21	1,89	,88	,09	99,97	99,42	,38	,08
10. 500 -< 550	24,61	1,84	1,16	,13	99,90	99,71	,17	,02
11. 550 -< 600	30,18	2,16	1,81	,19	99,91	99,65	,47	,09
12. 600 -< 650	35,72	1,95	1,58	,08	99,95	100,28	,26	,05
13. 650 -< 700	39,38	2,00	2,34	,13	99,90	100,14	,36	,03
14. 700 -< 750	43,66	2,32	3,10	,16	100,00	100,18	,42	,01
15. 750 -< 800	51,99	2,26	4,33	,22	99,94	100,20	,47	,04
16. 800 -< 850	54,86	2,14	4,07	,22	99,88	100,28	,49	,07
17. 850 -< 900	58,69	2,12	5,19	,30	99,94	100,31	,60	,07
18. 900 -< 950	56,10	2,07	5,74	,22	100,00	100,37	,55	,05
19. 950 -< 1000	61,27	2,13	7,55	,25	100,00	100,49	,69	,05
20. 1000 -< 1250	63,36	2,41	12,59	,53	100,00	100,63	1,22	,06
21. 1250 -< 1500	69,71	2,76	19,63	,76	100,00	100,53	2,18	,04
22. 1500 -< 2000	75,15	3,03	25,79	,92	100,00	100,25	2,34	,05
23. 2000 -< 3000	72,96	3,39	21,13	,71	100,00	99,24	3,10	,09
24. 3000 & +	66,89	2,68	18,54	,56	100,00	101,41	1,32	,02
T O T A L	31,60	2,27	4,01	,35	99,61	99,85	,82	,11

TABLEAU 2 : Répartition en pourcents du montant des revenus d'après leur nature et du nombre de déclarations par classe du revenu total net imposable

PROVINCE DE FLANDRE ORIENTALE

ARRONDISSEMENT DE SAINT-NICOLAS

CLASSES DU REVENU TOTAL NET IMPOSABLE (1000F)	Revenus de propriétés foncières		Revenus de capitaux et de biens mobiliers		Revenus professionnels		Revenus divers	
	Nombre	Montant	Nombre	Montant	Nombre	Montant	Nombre	Montant
1. < 100	3,18	3,48	2,16	2,31	97,68	97,39	1,59	1,42
2. 100 -< 150	6,93	2,81	2,17	,99	95,09	93,37	6,67	5,20
3. 150 -< 200	12,75	3,41	1,90	,68	97,94	96,30	2,63	1,85
4. 200 -< 250	17,80	4,47	2,52	,49	98,48	96,02	2,66	1,27
5. 250 -< 300	15,33	3,24	2,11	,45	99,40	97,40	2,19	,73
6. 300 -< 350	16,31	2,76	1,33	,30	99,77	98,22	1,77	,37
7. 350 -< 400	15,97	2,31	,80	,13	99,81	98,93	,88	,20
8. 400 -< 450	17,62	2,05	,86	,12	99,83	99,22	,80	,15
9. 450 -< 500	22,02	2,12	,84	,08	99,90	99,61	,64	,10
10. 500 -< 550	28,11	2,34	1,36	,10	99,87	99,79	,63	,06
11. 550 -< 600	31,46	2,36	1,67	,10	99,94	99,80	,71	,06
12. 600 -< 650	35,77	2,51	2,08	,13	99,93	99,94	,82	,11
13. 650 -< 700	41,16	2,63	3,19	,14	99,95	100,01	,97	,08
14. 700 -< 750	45,13	2,63	3,90	,18	99,94	100,19	,76	,04
15. 750 -< 800	48,84	2,55	4,65	,20	99,97	100,26	1,07	,07
16. 800 -< 850	51,41	2,54	4,92	,21	99,93	100,33	1,17	,05
17. 850 -< 900	56,54	2,54	6,66	,20	100,00	100,45	,95	,02
18. 900 -< 950	54,96	2,42	7,39	,26	100,00	100,62	,93	,03
19. 950 -< 1000	58,57	2,53	9,07	,23	100,00	100,65	1,50	,05
20. 1000 -< 1250	61,59	2,89	13,39	,41	99,95	100,35	2,12	,06
21. 1250 -< 1500	67,58	2,92	19,15	,56	99,96	100,40	3,55	,09
22. 1500 -< 2000	69,84	3,49	22,03	,80	99,83	99,80	4,04	,08
23. 2000 -< 3000	72,53	4,25	23,90	,85	99,73	98,75	3,57	,03
24. 3000 & +	72,49	3,73	15,72	,38	100,00	100,83	1,75	,00
T O T A L	32,93	2,72	4,41	,31	99,56	99,78	1,51	,15

TABLEAU 2 : Répartition en pourcents du montant des revenus d'après leur nature et du nombre de déclarations par classe du revenu total net imposable

P R O V I N C E D E F L A N D R E O C C I D E N T A L E

A R R O N D I S S E M E N T D E B R U G E S

CLASSES DU REVENU TOTAL NET IMPOSABLE (1000F)	Revenus de propriétés foncières		Revenus de capitaux et de biens mobiliers		Revenus professionnels		Revenus divers	
	Nombre	Montant	Nombre	Montant	Nombre	Montant	Nombre	Montant
1. < 100	3,72	6,08	4,20	2,47	96,28	97,14	1,24	1,20
2. 100 -< 150	8,83	4,67	3,03	1,73	95,72	94,33	4,76	3,73
3. 150 -< 200	14,45	4,49	4,14	1,16	95,99	94,19	4,36	2,93
4. 200 -< 250	19,45	4,86	5,25	1,27	98,15	95,34	3,53	1,54
5. 250 -< 300	18,46	4,29	4,23	,87	99,28	96,50	2,37	,81
6. 300 -< 350	19,19	3,66	3,35	,69	99,38	96,80	2,31	,67
7. 350 -< 400	16,91	2,71	1,76	,36	99,66	98,45	1,57	,39
8. 400 -< 450	18,96	2,75	1,40	,25	99,73	98,82	1,24	,28
9. 450 -< 500	25,40	3,28	1,37	,19	99,73	98,81	,95	,17
10. 500 -< 550	28,62	3,01	1,95	,28	99,81	99,09	,90	,13
11. 550 -< 600	32,73	3,04	2,64	,24	99,75	99,23	,95	,13
12. 600 -< 650	36,55	3,43	2,76	,23	99,71	99,12	,75	,12
13. 650 -< 700	41,05	3,19	3,56	,17	99,75	99,42	1,40	,18
14. 700 -< 750	46,17	3,73	4,53	,36	99,80	99,29	1,13	,08
15. 750 -< 800	50,18	3,18	5,27	,32	99,82	99,80	1,25	,09
16. 800 -< 850	53,03	3,67	6,35	,36	99,91	99,45	1,44	,10
17. 850 -< 900	54,15	3,43	6,49	,23	99,94	99,75	1,74	,09
18. 900 -< 950	57,89	3,64	7,50	,39	99,89	99,45	,92	,04
19. 950 -< 1000	56,98	3,40	8,43	,28	99,96	99,74	1,20	,05
20. 1000 -< 1250	63,25	3,66	13,97	,55	99,85	99,74	2,48	,08
21. 1250 -< 1500	69,03	4,80	19,42	,86	99,88	98,92	3,70	,11
22. 1500 -< 2000	69,88	5,87	19,64	,81	99,75	98,05	4,43	,11
23. 2000 -< 3000	71,80	7,53	19,45	1,11	99,44	96,76	3,67	,07
24. 3000 & +	74,82	5,73	20,99	1,46	99,82	100,50	3,28	,44
T O T A L	33,99	3,91	5,38	,52	99,28	98,90	1,85	,24

TABLEAU 2 : Répartition en pourcents du montant des revenus d'après leur nature et du nombre de déclarations par classe du revenu total net imposable

P R O V I N C E D E F L A N D R E O C C I D E N T A L E

A R R O N D I S S E M E N T D E D I X M U D E

CLASSES DU REVENU TOTAL NET IMPOSABLE (1000F)	Revenus de propriétés foncières		Revenus de capitaux et de biens mobiliers		Revenus professionnels		Revenus divers	
	Nombre	Montant	Nombre	Montant	Nombre	Montant	Nombre	Montant
1. < 100	4,52	3,33	4,68	2,63	94,91	96,78	,57	,87
2. 100 -< 150	9,64	3,49	3,45	1,15	97,45	95,45	2,18	1,80
3. 150 -< 200	22,50	3,88	4,66	,82	98,80	96,01	1,33	,71
4. 200 -< 250	28,54	5,10	5,52	,78	98,96	95,21	1,46	,76
5. 250 -< 300	21,41	3,10	4,49	,99	99,92	97,29	1,06	,28
6. 300 -< 350	18,77	2,42	3,23	,60	99,85	98,38	,51	,14
7. 350 -< 400	17,70	1,85	1,15	,21	100,00	99,19	,57	,09
8. 400 -< 450	18,26	1,69	1,51	,21	99,94	99,46	,30	,07
9. 450 -< 500	26,56	1,90	,81	,06	99,93	99,71	,47	,17
10. 500 -< 550	29,42	1,47	1,48	,13	99,92	100,34	,41	,04
11. 550 -< 600	37,05	2,11	2,84	,13	100,00	99,84	,57	,05
12. 600 -< 650	43,93	1,90	4,77	,29	100,00	100,52	,55	,01
13. 650 -< 700	43,33	2,18	3,64	,18	100,00	100,55	,61	,02
14. 700 -< 750	51,67	2,21	4,85	,21	100,00	100,58	1,17	,06
15. 750 -< 800	56,20	2,72	5,95	,37	100,00	100,36	1,16	,02
16. 800 -< 850	59,29	2,23	7,68	,27	100,00	100,56	1,25	,10
17. 850 -< 900	58,37	2,07	8,96	,32	100,00	100,40	,40	,00
18. 900 -< 950	60,45	2,90	10,45	,49	99,72	99,70		
19. 950 -< 1000	62,59	3,06	13,64	,47	100,00	99,92	2,45	,04
20. 1000 -< 1250	64,48	2,66	14,69	,61	100,00	100,80	1,82	,03
21. 1250 -< 1500	66,54	2,45	24,33	,87	100,00	100,88	1,52	,01
22. 1500 -< 2000	76,09	4,76	22,28	,96	100,00	98,29	4,35	,47
23. 2000 -< 3000	66,25	5,34	17,50	1,06	100,00	98,20	2,50	,09
24. 3000 & +	79,31	7,59	27,59	,62	100,00	100,27		
T O T A L	31,74	2,54	4,78	,42	99,45	99,65	,86	,12

TABLEAU 2 : Répartition en pourcents du montant des revenus d'après leur nature et du nombre de déclarations par classe du revenu total net imposable

P R O V I N C E D E F L A N D R E O C C I D E N T A L E

A R R O N D I S S E M E N T D ' Y P R E S

CLASSES DU REVENU TOTAL NET IMPOSABLE (1000F)	Revenus de propriétés foncières		Revenus de capitaux et de biens mobiliers		Revenus professionnels		Revenus divers	
	Nombre	Montant	Nombre	Montant	Nombre	Montant	Nombre	Montant
1. < 100	5,29	4,03	3,29	2,10	96,71	97,17	,52	,52
2. 100 -< 150	11,87	3,46	3,26	1,00	97,98	96,27	1,94	1,31
3. 150 -< 200	22,89	3,61	4,65	,99	99,38	96,58	,96	,46
4. 200 -< 250	26,50	4,27	5,21	,86	99,55	95,89	,71	,34
5. 250 -< 300	19,37	3,01	4,18	,82	99,91	97,08	,85	,15
6. 300 -< 350	19,10	2,57	2,63	,47	99,83	98,14	,84	,17
7. 350 -< 400	15,81	1,63	1,48	,23	99,92	99,37	,47	,07
8. 400 -< 450	18,52	1,63	1,17	,11	99,97	99,56	,51	,10
9. 450 -< 500	22,53	1,53	1,49	,13	99,88	99,93	,30	,01
10. 500 -< 550	27,33	1,57	1,78	,12	99,96	99,93	,50	,05
11. 550 -< 600	32,65	1,50	2,86	,20	99,95	100,18	,64	,08
12. 600 -< 650	38,97	1,96	3,02	,19	99,94	100,20	,46	,03
13. 650 -< 700	41,67	2,01	3,49	,14	99,94	100,22	,65	,02
14. 700 -< 750	47,77	1,97	4,46	,24	100,00	100,28	1,07	,03
15. 750 -< 800	53,48	1,84	6,23	,21	100,00	100,77	,80	,05
16. 800 -< 850	56,57	1,99	6,31	,21	100,00	100,58	,98	,04
17. 850 -< 900	59,55	1,90	8,26	,24	99,91	100,67	1,12	,03
18. 900 -< 950	60,66	2,28	9,43	,36	100,00	100,32	1,71	,04
19. 950 -< 1000	60,72	2,07	10,14	,34	100,00	100,50	,72	,01
20. 1000 -< 1250	65,24	2,76	17,05	,63	99,94	100,51	2,20	,07
21. 1250 -< 1500	72,70	3,56	22,41	,92	100,00	99,78	2,59	,04
22. 1500 -< 2000	70,95	3,28	24,61	1,01	100,00	99,63	3,77	,21
23. 2000 -< 3000	77,52	4,97	24,77	1,61	100,00	98,23	1,83	,03
24. 3000 & +	75,41	3,20	14,75	,39	100,00	100,42	6,56	1,22
T O T A L	30,76	2,30	4,69	,41	99,64	99,68	,87	,12

TABLEAU 2 : Répartition en pourcents du montant des revenus d'après leur nature et du nombre de déclarations par classe du revenu total net imposable

P R O V I N C E D E F L A N D R E O C C I D E N T A L E

A R R O N D I S S E M E N T D E C O U R T R A I

CLASSES DU REVENU TOTAL NET IMPOSABLE (1000F)	Revenus de propriétés foncières		Revenus de capitaux et de biens mobiliers		Revenus professionnels		Revenus divers	
	Nombre	Montant	Nombre	Montant	Nombre	Montant	Nombre	Montant
1. < 100	3,51	3,50	4,53	2,58	96,56	97,09	1,06	,98
2. 100 -< 150	7,92	2,78	3,13	1,18	97,27	96,62	3,21	2,53
3. 150 -< 200	13,85	3,30	3,25	,74	98,32	96,90	2,10	1,34
4. 200 -< 250	19,92	4,06	4,12	1,01	99,05	95,98	2,09	,89
5. 250 -< 300	14,96	2,98	3,01	,66	99,51	97,28	1,67	,49
6. 300 -< 350	16,41	2,65	2,51	,51	99,75	97,96	1,70	,42
7. 350 -< 400	16,45	2,08	1,43	,23	99,86	99,01	,85	,16
8. 400 -< 450	18,35	1,90	1,48	,25	99,88	99,44	,75	,14
9. 450 -< 500	23,59	2,02	1,76	,15	99,95	99,68	,62	,10
10. 500 -< 550	28,81	2,09	2,00	,21	99,91	99,78	,58	,09
11. 550 -< 600	31,80	2,13	2,68	,31	99,89	100,02	,63	,10
12. 600 -< 650	39,12	2,47	3,32	,25	99,94	100,11	,65	,06
13. 650 -< 700	44,75	2,54	4,32	,20	99,92	100,00	,58	,04
14. 700 -< 750	48,24	2,45	5,71	,30	99,88	100,32	,95	,05
15. 750 -< 800	53,89	2,42	6,29	,33	99,93	100,50	,75	,05
16. 800 -< 850	56,89	2,30	7,50	,32	99,93	100,56	,86	,06
17. 850 -< 900	59,07	2,33	8,81	,37	99,95	100,65	,93	,03
18. 900 -< 950	57,89	2,20	9,55	,49	99,91	100,61	1,01	,04
19. 950 -< 1000	60,92	2,55	12,27	,47	99,92	100,56	1,16	,04
20. 1000 -< 1250	64,05	2,86	17,46	,75	99,94	100,51	2,16	,06
21. 1250 -< 1500	69,20	3,30	23,62	,81	100,00	100,30	2,81	,06
22. 1500 -< 2000	70,46	4,04	24,80	1,03	100,00	99,28	3,84	,10
23. 2000 -< 3000	73,64	5,20	24,95	1,52	99,91	98,08	3,66	,26
24. 3000 & +	74,79	3,22	20,63	1,33	100,00	101,99	2,50	,03
T O T A L	33,67	2,69	5,85	,53	99,57	99,83	1,25	,14

TABLEAU 2 : Répartition en pourcents du montant des revenus d'après leur nature et du nombre de déclarations par classe du revenu total net imposable

PROVINCE DE FLANDRE OCCIDENTALE

ARRONDISSEMENT D'OSTENDE

CLASSES DU REVENU TOTAL NET IMPOSABLE (1000F)	Revenus de propriétés foncières		Revenus de capitaux et de biens mobiliers		Revenus professionnels		Revenus divers	
	Nombre	Montant	Nombre	Montant	Nombre	Montant	Nombre	Montant
1. < 100	3,79	4,75	3,63	1,91	97,33	97,75	1,64	1,70
2. 100 -< 150	8,05	3,84	3,13	,95	96,31	94,96	5,59	4,02
3. 150 -< 200	11,16	3,32	3,50	1,28	97,09	95,10	4,30	2,91
4. 200 -< 250	15,18	3,77	4,33	1,05	98,23	95,18	3,50	1,96
5. 250 -< 300	12,91	3,43	4,01	,71	99,16	96,95	1,75	,71
6. 300 -< 350	16,02	3,38	3,79	,67	99,39	97,06	2,23	,76
7. 350 -< 400	16,36	3,09	1,80	,33	99,73	97,99	1,26	,34
8. 400 -< 450	18,67	2,83	1,23	,11	99,83	98,69	1,17	,26
9. 450 -< 500	25,12	3,33	1,31	,13	99,86	98,67	1,09	,23
10. 500 -< 550	26,91	2,73	1,51	,17	99,82	99,42	,79	,16
11. 550 -< 600	29,17	3,16	2,00	,23	99,88	98,99	1,05	,12
12. 600 -< 650	33,50	3,11	2,28	,20	99,96	99,23	1,06	,07
13. 650 -< 700	39,56	3,29	2,99	,21	99,92	99,32	,80	,06
14. 700 -< 750	43,96	3,14	4,78	,23	99,91	99,58	,70	,03
15. 750 -< 800	47,27	3,07	5,10	,20	99,95	99,75	1,30	,12
16. 800 -< 850	50,03	3,55	5,41	,18	99,89	99,65	,83	,04
17. 850 -< 900	52,46	3,73	6,68	,24	99,94	99,36	1,64	,07
18. 900 -< 950	51,45	3,00	7,28	,28	100,00	99,81	1,56	,11
19. 950 -< 1000	53,85	2,98	8,64	,33	100,00	100,16	2,47	,12
20. 1000 -< 1250	60,54	3,87	11,31	,41	99,88	99,44	2,68	,13
21. 1250 -< 1500	66,26	4,70	14,80	,48	99,85	98,85	2,76	,08
22. 1500 -< 2000	70,53	5,08	16,76	,52	100,00	98,46	4,72	,32
23. 2000 -< 3000	72,26	7,48	13,05	,71	100,00	96,09	3,26	,09
24. 3000 & +	80,69	7,65	14,85	,36	99,50	98,49	,50	,00
T O T A L	29,09	3,69	4,23	,35	99,37	98,75	1,81	,28

TABLEAU 2 : Répartition en pourcents du montant des revenus d'après leur nature et du nombre de déclarations par classe du revenu total net imposable

P R O V I N C E D E F L A N D R E O C C I D E N T A L E

A R R O N D I S S E M E N T D E R O U L E R S

CLASSES DU REVENU TOTAL NET IMPOSABLE (1000F)	Revenus de propriétés foncières		Revenus de capitaux et de biens mobiliers		Revenus professionnels		Revenus divers	
	Nombre	Montant	Nombre	Montant	Nombre	Montant	Nombre	Montant
1. < 100	2,89	2,02	3,29	2,68	97,52	97,41	,87	,94
2. 100 -< 150	8,30	2,70	2,45	,81	97,76	97,55	2,67	2,07
3. 150 -< 200	16,50	2,94	2,90	,62	98,86	98,16	1,76	,98
4. 200 -< 250	22,41	4,42	3,94	1,00	99,23	96,23	1,20	,52
5. 250 -< 300	17,18	3,06	3,07	,61	99,76	97,56	,93	,21
6. 300 -< 350	17,05	2,70	1,98	,46	99,79	98,38	,65	,12
7. 350 -< 400	15,96	2,06	1,38	,27	99,81	99,05	,61	,13
8. 400 -< 450	19,14	2,08	1,28	,14	99,91	99,62	,62	,07
9. 450 -< 500	24,98	1,75	1,37	,20	99,84	99,89	,41	,07
10. 500 -< 550	28,56	1,78	1,81	,16	99,92	100,23	,62	,05
11. 550 -< 600	31,67	2,01	2,15	,23	99,87	100,11	,60	,10
12. 600 -< 650	40,65	2,54	3,07	,12	99,96	100,04	,72	,02
13. 650 -< 700	44,70	2,47	4,72	,22	99,91	100,05	,83	,03
14. 700 -< 750	48,96	2,34	5,95	,27	100,00	100,33	,79	,09
15. 750 -< 800	55,18	2,43	7,38	,32	99,95	100,32	1,10	,04
16. 800 -< 850	55,38	2,49	7,73	,38	99,85	100,32	1,30	,05
17. 850 -< 900	58,20	2,31	9,52	,40	99,94	100,62	1,03	,02
18. 900 -< 950	61,66	2,57	11,59	,40	100,00	100,52	1,05	,02
19. 950 -< 1000	59,14	2,41	10,85	,39	100,00	100,85	1,19	,04
20. 1000 -< 1250	64,85	2,98	17,33	,56	99,88	100,37	2,19	,07
21. 1250 -< 1500	71,02	3,68	24,55	,87	100,00	99,91	3,08	,05
22. 1500 -< 2000	70,88	4,28	24,44	1,26	100,00	99,32	3,39	,05
23. 2000 -< 3000	76,72	7,04	19,24	1,55	99,52	96,44	2,61	,17
24. 3000 & +	84,51	6,05	19,91	1,62	100,00	99,98	3,98	,52
T O T A L	33,54	2,82	5,47	,50	99,63	99,77	1,06	,11

TABLEAU 2 : Répartition en pourcents du montant des revenus d'après leur nature et du nombre de déclarations par classe du revenu total net imposable

P R O V I N C E D E F L A N D R E O C C I D E N T A L E

A R R O N D I S S E M E N T D E T I E L T

CLASSES DU REVENU TOTAL NET IMPOSABLE (1000F)	Revenus de propriétés foncières		Revenus de capitaux et de biens mobiliers		Revenus professionnels		Revenus divers	
	Nombre	Montant	Nombre	Montant	Nombre	Montant	Nombre	Montant
1. < 100	6,24	4,81	3,43	2,03	96,40	96,58	,92	1,03
2. 100 -< 150	10,93	3,08	2,07	,99	97,54	97,36	1,57	1,18
3. 150 -< 200	17,71	2,76	1,93	,51	99,19	97,58	1,02	,54
4. 200 -< 250	22,17	3,43	2,59	,51	99,40	96,44	1,32	,57
5. 250 -< 300	14,95	2,26	1,57	,29	99,74	98,11	,80	,18
6. 300 -< 350	16,61	2,18	2,04	,43	99,74	98,31	,99	,23
7. 350 -< 400	16,64	1,89	1,56	,22	99,89	99,24	,85	,14
8. 400 -< 450	21,39	1,90	1,25	,13	99,92	99,75	,34	,07
9. 450 -< 500	24,44	1,50	1,46	,15	99,96	100,33	,14	,01
10. 500 -< 550	30,40	1,91	1,97	,11	100,00	100,00	,40	,05
11. 550 -< 600	33,53	1,78	2,51	,14	100,00	100,44	,60	,05
12. 600 -< 650	40,27	2,62	3,34	,19	99,93	100,14	,71	,05
13. 650 -< 700	42,12	2,38	4,43	,19	100,00	100,53	,71	,03
14. 700 -< 750	49,12	2,45	5,04	,39	99,92	100,51	,48	,01
15. 750 -< 800	53,61	2,47	7,14	,38	100,00	100,43	,88	,05
16. 800 -< 850	54,78	2,20	8,14	,29	99,92	100,66	,55	,01
17. 850 -< 900	56,58	2,05	8,25	,38	100,00	100,76	,79	,03
18. 900 -< 950	57,11	2,42	9,75	,28	100,00	100,42	1,03	,02
19. 950 -< 1000	60,29	2,27	12,32	,52	100,00	100,73	1,30	,04
20. 1000 -< 1250	63,78	2,53	19,40	,73	100,00	100,54	1,14	,02
21. 1250 -< 1500	71,74	3,87	27,63	1,01	100,00	99,86	2,35	,05
22. 1500 -< 2000	71,86	4,59	23,28	1,24	100,00	98,68	3,85	,13
23. 2000 -< 3000	77,41	6,94	22,59	1,31	100,00	96,58	2,09	,05
24. 3000 & +	74,76	7,98	15,53	5,81	99,03	97,22	3,88	,02
T O T A L	31,28	2,67	4,79	,56	99,62	99,67	,87	,09

TABLEAU 2 : Répartition en pourcents du montant des revenus d'après leur nature et du nombre de déclarations par classe du revenu total net imposable

P R O V I N C E D E F L A N D R E O C C I D E N T A L E

A R R O N D I S S E M E N T D E F U R N E S

CLASSES DU REVENU TOTAL NET IMPOSABLE (1000F)	Revenus de propriétés foncières		Revenus de capitaux et de biens mobiliers		Revenus professionnels		Revenus divers	
	Nombre	Montant	Nombre	Montant	Nombre	Montant	Nombre	Montant
1. < 100	2,74	4,18	3,58	2,38	97,61	98,05	,91	,93
2. 100 -< 150	11,03	3,84	3,80	1,12	96,20	94,70	4,37	3,54
3. 150 -< 200	17,14	3,88	6,10	,93	98,12	96,19	2,11	1,38
4. 200 -< 250	23,33	4,82	8,42	1,71	98,63	94,85	2,10	,99
5. 250 -< 300	18,37	4,02	7,94	1,34	99,53	95,75	1,48	,49
6. 300 -< 350	19,16	3,42	4,87	,98	99,94	97,26	1,37	,31
7. 350 -< 400	19,91	3,44	2,69	,40	99,78	97,98	1,18	,26
8. 400 -< 450	20,97	3,22	1,93	,30	99,77	98,22	,82	,21
9. 450 -< 500	27,07	3,14	1,75	,29	99,93	98,64	1,28	,17
10. 500 -< 550	30,41	3,69	1,57	,13	99,83	98,42	1,07	,21
11. 550 -< 600	34,30	4,05	2,70	,34	100,00	98,28	1,03	,06
12. 600 -< 650	37,80	4,24	2,54	,35	99,77	98,20	,46	,08
13. 650 -< 700	40,94	3,86	3,06	,32	99,76	98,66	,94	,03
14. 700 -< 750	49,74	3,55	5,09	,17	100,00	99,72	,39	,01
15. 750 -< 800	54,22	4,07	5,63	,20	100,00	99,33	,51	,04
16. 800 -< 850	52,35	3,97	4,54	,23	99,84	99,15	1,94	,25
17. 850 -< 900	53,28	3,55	7,16	,25	100,00	99,64	,60	,02
18. 900 -< 950	55,97	4,31	7,38	,23	100,00	99,25	2,17	,16
19. 950 -< 1000	59,53	4,39	7,57	,29	100,00	99,30	1,57	,03
20. 1000 -< 1250	60,47	4,64	10,95	,65	99,81	98,86	2,23	,11
21. 1250 -< 1500	65,76	4,70	17,04	,84	100,00	98,81	2,21	,10
22. 1500 -< 2000	75,06	5,92	17,85	,88	100,00	97,89	3,89	,36
23. 2000 -< 3000	78,10	7,42	18,57	,56	99,52	96,29	2,86	,16
24. 3000 & +	78,18	3,08	22,73	,98	100,00	101,64	1,82	,02
T O T A L	32,38	4,15	5,40	,54	99,49	98,48	1,42	,20

PYRAMIDES DES REVENUS

Répartition en pourcents du nombre de déclarations par classe de revenus de 10.000 Fr.
(jusqu'à 1.000.000 Fr.)

LE ROYAUME



(*) Lire l'échelle multipliée par 10

Répartition en pourcents du nombre de déclarations par classe de revenus de 10.000 Fr.
(jusqu'à 1.000.000 Fr.)

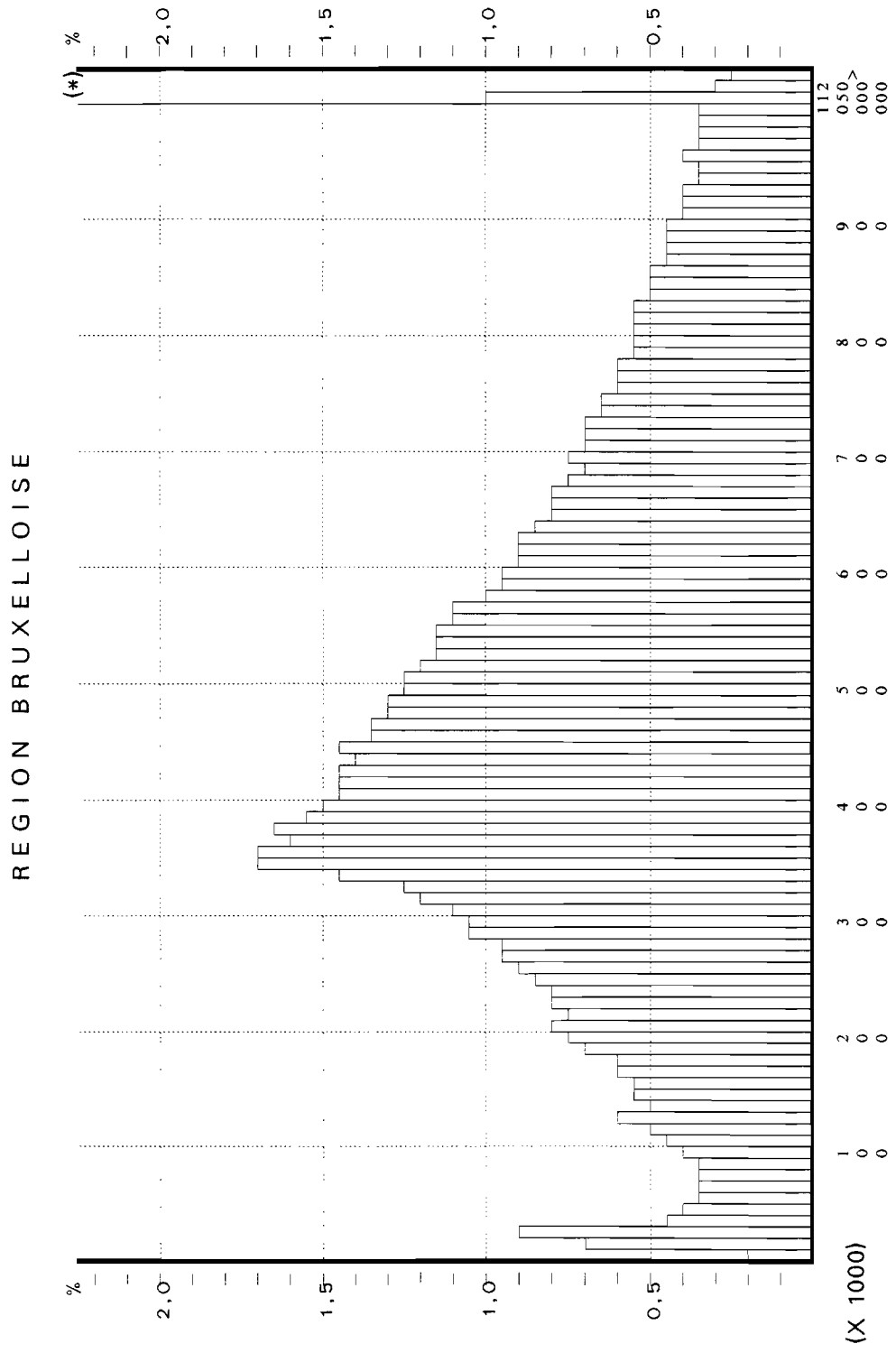

(*) Lire l'échelle multipliée par 10

Répartition en pourcents du nombre de déclarations par classe de revenus de 10.000 Fr.
(jusqu'à 1.000.000 Fr.)

REGION FLAMANDE

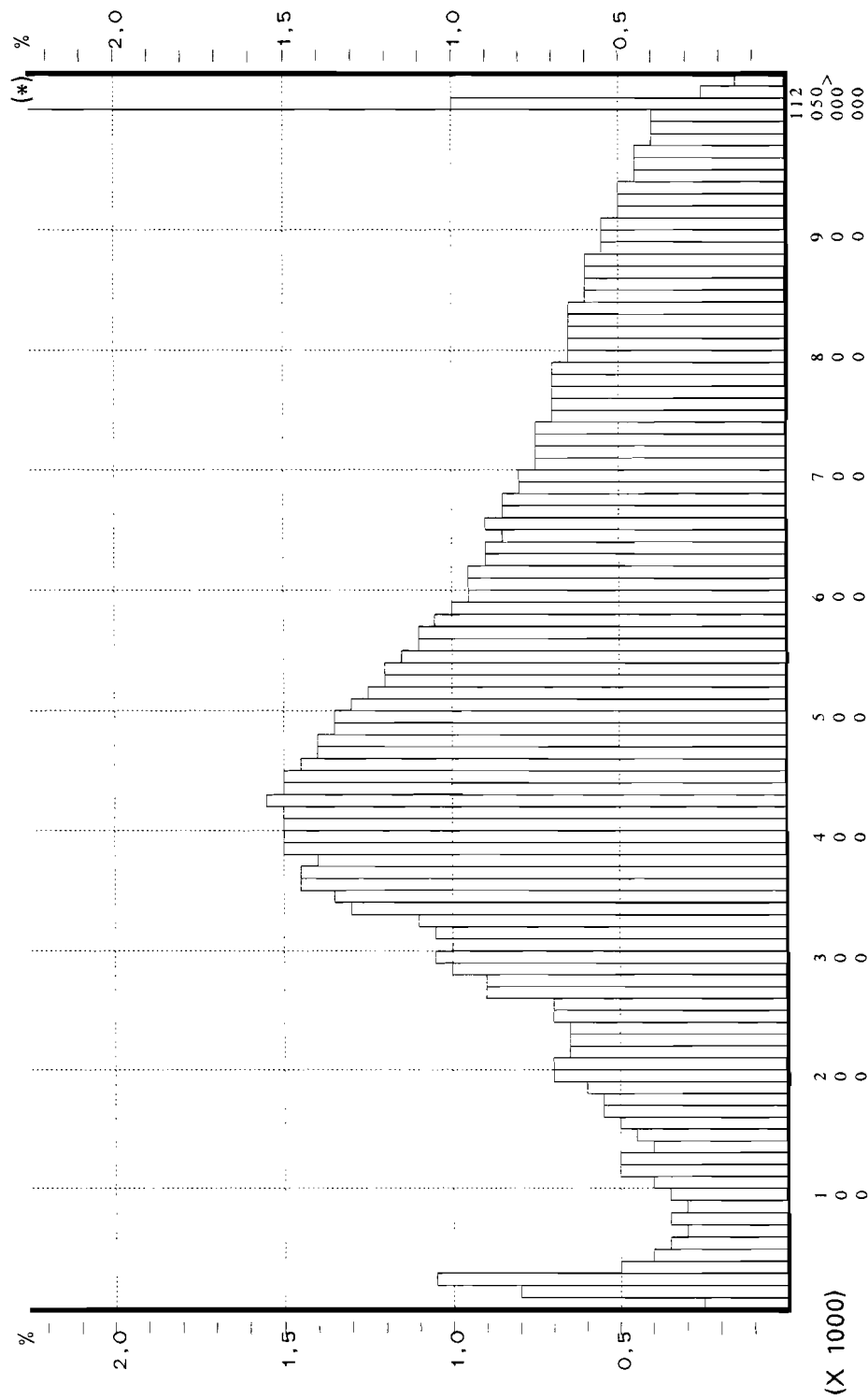

(*) Lire l'échelle multipliée par 10

Répartition en pourcents du nombre de déclarations par classe de revenus de 10.000 Fr.
(jusqu'à 1.000.000 Fr.)

REGION WALLONNE



(*) Lire l'échelle multipliée par 10

TABLEAU 3 : Principales composantes de l'impôt (1000F)

SUBDIVISION ADMINISTRATIVE	Principal de l'impôt	Accroissement d'impôts	Impôt d'Etat	Taxe communale et d'agglomération	Impôt total
Anvers	68 111 363	40 874	68 152 236	4 677 278	72 829 514
Malines	18 806 840	5 962	18 812 801	1 301 340	20 114 141
Turnhout	21 463 010	4 511	21 467 521	1 304 442	22 771 963
<i>ANVERS</i>	<i>108 381 212</i>	<i>51 347</i>	<i>108 432 559</i>	<i>7 283 060</i>	<i>115 715 619</i>
Bruxelles-Capitale	69 626 158	18 027	69 644 185	* 5 392 946	75 037 132
Hal-Vilvorde	44 634 506	20 016	44 654 523	2 605 358	47 259 881
Louvain	30 403 304	12 892	30 390 411	1 880 592	32 271 003
Nivelles	26 035 393	32 011	26 067 404	1 550 248	27 617 653
<i>BRABANT</i>	<i>170 699 361</i>	<i>57 162</i>	<i>170 756 523</i>	<i>* 11 429 146</i>	<i>182 185 668</i>
Ath	4 110 928	831	4 111 759	283 359	4 395 118
Charleroi	22 029 660	9 430	22 039 089	1 644 026	23 683 115
Mons	13 050 451	10 629	13 061 080	991 534	14 052 615
Mouscron	3 448 949	4 104	3 444 844	206 937	3 651 781
Soignies	9 497 124	2 381	9 499 505	707 297	10 206 801
Thuin	7 162 524	5 922	7 168 447	473 754	7 642 200
Tournai	7 397 058	1 184	7 398 242	461 536	7 859 778
<i>HAINAUT</i>	<i>66 696 693</i>	<i>26 273</i>	<i>66 722 966</i>	<i>4 768 443</i>	<i>71 491 408</i>
Huy	5 454 677	9 925	5 464 602	361 657	5 826 260
Liège	36 167 813	11 282	36 179 094	2 916 157	39 095 251
Verviers	13 844 807	10 353	13 855 160	939 075	14 794 234
Waremme	3 720 224	5 533	3 725 757	243 784	3 969 541
<i>LIEGE</i>	<i>59 187 521</i>	<i>37 092</i>	<i>59 224 613</i>	<i>4 460 673</i>	<i>63 685 287</i>
Hasselt	21 125 937	3 918	21 122 018	1 318 824	22 440 842
Maaseik	10 243 838	7 170	10 236 667	652 324	10 888 991
Tongres	9 180 931	18	9 180 912	594 021	9 774 933
<i>LIMBOURG</i>	<i>40 550 706</i>	<i>11 109</i>	<i>40 539 597</i>	<i>2 565 168</i>	<i>43 104 765</i>
Arlon	2 086 630	3 308	2 089 939	145 459	2 235 398
Bastogne	1 402 718	8 343	1 411 061	87 307	1 498 368
Marche-en-Famenne	2 101 723	8 581	2 110 304	138 146	2 248 450
Neufchâteau	2 436 175	14 401	2 450 576	130 878	2 581 454
Virton	2 035 399	5 887	2 041 286	124 498	2 165 784
<i>LUXEMBOURG</i>	<i>10 062 646</i>	<i>40 520</i>	<i>10 103 165</i>	<i>626 289</i>	<i>10 729 454</i>
Dinant	4 474 623	20 964	4 495 587	283 414	4 779 001
Namur	16 193 302	29 307	16 222 610	1 154 373	17 376 983
Philippeville	2 767 446	7 366	2 774 812	200 275	2 975 087
<i>NAMUR</i>	<i>23 435 372</i>	<i>57 637</i>	<i>23 493 009</i>	<i>1 638 062</i>	<i>25 131 070</i>
Alost	16 309 000	4 119	16 304 881	1 066 581	17 371 462
Termonde	10 592 953	1 852	10 594 805	688 021	11 282 826
Eeklo	4 269 798	1 937	4 267 859	258 255	4 526 114
Gand	32 360 370	16 058	32 344 311	2 137 974	34 482 285
Audenarde	6 454 024	852	6 453 170	433 358	6 886 528
Saint-Nicolas	12 654 606	3 640	12 658 246	686 883	13 345 128
<i>FLANDRE ORIENTALE</i>	<i>82 640 751</i>	<i>17 477</i>	<i>82 623 272</i>	<i>5 271 072</i>	<i>87 894 344</i>
Bruges	16 503 791	15 536	16 488 254	924 869	17 413 123
Dixmude	1 922 635	764	1 921 871	118 455	2 040 326
Ypres	4 718 774	287	4 719 061	322 296	5 041 358
Courtrai	16 666 758	8 278	16 658 479	1 036 472	17 694 951
Ostende	7 742 099	6 647	7 735 451	482 453	8 217 903
Roulers	7 671 021	380	7 671 401	495 040	8 166 441
Tielt	4 380 019	5 477	4 385 496	277 262	4 662 758
Furnes	2 953 518	2 496	2 951 021	88 701	3 039 721
<i>FLANDRE OCCIDENTALE</i>	<i>62 558 615</i>	<i>27 580</i>	<i>62 531 034</i>	<i>3 745 547</i>	<i>66 276 581</i>
REGION BRUXELLOISE	69 626 158	18 027	69 644 185	* 5 392 946	75 037 132
REGION FLAMANDE	369 169 094	2 301	369 171 395	23 350 797	392 522 192
REGION WALONNE dont :	185 417 624	193 533	185 611 157	13 043 715	198 654 872
REGION DE LANG. ALLEM.	3 418 981	1 313	3 417 667	223 975	3 641 642
LE ROYAUME	624 212 876	213 861	624 426 737	* 41 787 459	666 214 196

* DONT 696 264 DE TAXE D'AGGLOMERATION

PARTIE 2

REPARTITION DES DECLARATIONS PAR CLASSE DE REVENU, REVENUS MOYENS, LEUR DISPERSION ET LEUR ASYMETRIE SUR BASE DES QUARTILES

Les communes

Les arrondissements administratifs

Les provinces

Les Régions

Le Royaume

PROVINCE D'ANVERS

COMMUNES	Nombre de déclarations						Total
	< 100 000	100 000 - < 250 000	250 000 - < 500 000	500 000 - < 700 000	700 000 - < 1 000 000	1 000 000 & +	
1	2	3	4	5	6	7	8
ARRONDISSEMENT D'ANVERS							
AARTSELAAR	427	328	1 226	976	1 186	1 488	5 631
ANTWERPEN (ANVERS)	9 164	19 037	73 968	45 947	37 586	29 550	215 252
BOECHOUT	219	305	1 225	866	875	843	4 333
BOOM	210	437	2 080	1 359	1 088	675	5 849
BORSBEEK	181	344	1 234	885	900	741	4 285
BRASSCHAAT	793	1 054	3 723	2 693	2 666	2 916	13 845
BRECHT	365	566	2 287	1 658	1 452	1 063	7 391
EDEGEM	703	660	2 598	2 019	2 066	2 610	10 656
ESSEN	215	396	1 747	1 261	1 002	556	5 177
HEMIKSEM	181	267	1 279	1 003	784	568	4 082
HOVE	220	235	750	591	671	789	3 256
KALMTHOUT	349	456	2 003	1 285	1 112	1 000	6 205
KAPellen	629	648	2 784	1 955	1 949	2 117	10 082
KONTICH	429	483	1 923	1 520	1 515	1 526	7 396
LINT	99	159	609	511	576	440	2 394
MALLE	258	451	1 557	1 028	914	687	4 895
MORTSEL	681	1 015	3 512	2 423	2 404	2 394	12 429
NIEL	135	226	1 113	814	629	379	3 296
RANST	302	517	1 944	1 214	1 209	1 007	6 193
RUMST	248	345	1 619	1 249	1 125	907	5 493
SHELLE	185	205	803	606	622	499	2 920
SCHILDE	487	556	1 869	1 257	1 227	1 985	7 381
SCHOTEN	628	875	3 826	2 777	2 633	2 234	12 973
STABROEK	370	412	1 691	1 308	1 543	1 264	6 588
WIJNEGEM	138	241	1 233	774	689	543	3 618
WOMMELGEM	230	287	1 418	948	958	820	4 661
WUUSTWEZEL	275	488	1 749	1 241	1 019	585	5 357
ZANDHOVEN	172	376	1 387	801	777	657	4 170
ZOERSEL	395	529	1 944	1 163	1 269	1 449	6 749
ZWIJNDRECHT	394	439	2 262	1 708	1 787	1 272	7 862
L'ARRONDISSEMENT	19 082	32 337	127 363	83 840	74 233	63 564	400 419
ARRONDISSEMENT DE MALINES							
BERLAAR	123	476	1 633	874	748	356	4 210
BONHEIDEN	284	305	1 454	1 008	936	1 108	5 095
BORNEM	345	796	2 823	1 641	1 546	1 088	8 239
DUFFEL	222	491	1 706	1 170	1 159	915	5 663
HEIST-OP-DEN-BERG	562	1 166	5 038	3 192	2 782	1 484	14 224
LIER (LIERRE)	546	1 576	5 139	2 891	2 592	1 784	14 528
MECHELEN (MALINES)	1 563	2 584	10 860	7 093	5 976	5 086	33 162
NIJLEN	344	836	3 493	1 623	1 406	762	8 464
PUTTE	202	469	1 886	1 181	1 093	718	5 549
PUURS	313	703	2 247	1 333	1 213	1 025	6 834
SINT-AMANDS	117	360	1 170	669	543	425	3 284
SINT-KATELIJNE-WAVER	334	513	1 979	1 422	1 394	1 263	6 905
WILLEBROEK	361	926	3 708	2 020	1 741	1 328	10 084
L'ARRONDISSEMENT	5 316	11 201	43 136	26 117	23 129	17 342	126 241

PROVINCE D'ANVERS

Revenu total net imposable (1 000 000F)	Valeurs moyennes			Mesures interquartiles			COMMUNES
	Revenu moyen par		Revenu médian (1 000F)	Différence	Coefficient	Asymétrie	
	Habitant (1 000F)	Déclarat. (1 000F)					
9	10	11	12	13	14	15	16
ARRONDISSEMENT D'ANVERS							
4 453,3	330,9	790,9	670,6	626,9	93,5	13,2	AARTSELAAR
134 637,6	281,7	625,5	519,4	426,5	82,1	22,2	ANTWERPEN (ANVERS)
3 109,0	281,8	717,5	586,4	528,1	90,1	23,2	BOECHOUT
3 529,8	254,2	603,5	523,4	390,9	74,7	21,1	BOOM
2 873,9	317,1	670,7	582,0	497,7	85,5	17,9	BORSBEEK
10 768,2	321,5	777,8	590,6	542,0	91,8	23,0	BRASSCHAAT
4 719,5	254,1	638,5	545,9	442,1	81,0	22,9	BRECHT
8 146,0	345,5	764,5	631,2	595,8	94,4	20,2	EDEGEM
3 123,4	227,4	603,3	529,2	384,7	72,7	19,8	ESSEN
2 562,8	271,9	627,8	557,5	416,2	74,7	17,3	HEMIKSEM
2 608,9	339,7	801,3	638,0	603,5	94,6	15,9	HOVE
4 200,3	272,5	676,9	537,2	465,1	86,6	25,2	KALMTHOUT
7 452,5	322,2	739,2	590,7	539,6	91,4	22,1	KAPellen
5 331,4	290,3	720,8	606,8	532,7	87,8	18,6	KONTICH
1 671,5	264,0	698,2	622,1	496,5	79,8	14,1	LINT
3 102,7	267,7	633,9	528,3	449,3	85,0	18,0	MALLE
8 638,4	330,9	695,0	571,1	523,7	91,7	21,5	MORTSEL
1 984,8	251,0	602,2	535,3	396,0	74,0	18,9	NIEL
4 014,5	264,0	648,2	542,8	486,1	89,6	25,0	RANST
3 658,1	271,5	666,0	571,3	475,3	83,2	22,5	RUMST
1 944,9	282,6	666,1	578,9	497,2	85,9	21,4	SHELLE
6 156,6	342,2	834,1	612,2	673,9	110,1	29,7	SCHILDE
9 023,4	292,9	695,6	574,2	469,4	81,7	20,5	SCHOTEN
4 503,1	280,0	683,5	618,7	523,9	84,7	13,8	STABROEK
2 354,0	285,8	650,6	541,9	441,4	81,4	25,1	WIJNEGEM
3 145,8	287,8	674,9	575,1	485,8	84,5	20,5	WOMMELGEM
3 154,9	224,6	588,9	521,4	399,6	76,6	17,4	WUUSTWEZEL
2 693,3	261,5	645,9	529,1	483,2	91,3	27,9	ZANDHOVEN
4 871,1	293,4	721,8	569,9	561,4	98,5	25,7	ZOERSEL
5 244,0	290,7	667,0	584,3	460,1	78,7	19,8	ZWIJNDRECHT
263 677,9	286,8	658,5	542,9	463,9	85,5	22,6	L'ARRONDISSEMENT
ARRONDISSEMENT DE MALINES							
2 346,2	243,9	557,3	481,7	389,1	80,8	19,2	BERLAAR
3 805,6	302,3	746,9	581,4	546,2	93,9	30,1	BONHEIDEN
4 959,1	269,6	601,9	514,2	467,8	91,0	21,5	BORNEM
3 718,4	248,2	656,6	562,6	482,7	85,8	20,6	DUFFEL
8 387,3	238,1	589,7	514,8	394,3	76,6	24,0	HEIST-OP-DEN-BERG
8 673,4	280,7	597,0	500,1	436,6	87,3	20,2	LIER (LIERRE)
21 375,5	282,1	644,6	534,8	454,1	84,9	25,4	MECHELEN (MALINES)
4 634,6	240,0	547,6	464,4	388,4	83,6	25,8	NIJLEN
3 412,7	236,8	615,0	529,6	426,9	80,6	23,4	PUTTE
4 250,4	279,6	621,9	517,8	483,5	93,4	23,2	PUURS
1 933,9	270,2	588,9	498,6	451,2	90,5	21,4	SINT-AMANDS
4 713,4	267,5	682,6	579,8	501,9	86,6	22,6	SINT-KATELIJNE-WAVER
6 069,1	273,1	601,9	504,1	439,5	87,2	24,9	WILBROEK
78 279,6	266,8	620,1	520,1	444,2	85,4	23,8	L'ARRONDISSEMENT

PROVINCE D'ANVERS

COMMUNES	Nombre de déclarations						Total
	< 100 000	100 000 - < 250 000	250 000 - < 500 000	500 000 - < 700 000	700 000 - < 1 000 000	1 000 000 & +	
1	2	3	4	5	6	7	8
ARRONDISSEMENT DE TURNHOUT							
ARENDONK	197	365	1 416	1 147	786	351	4 262
BAARLE-HERTOG (BAERLE-DUC)	35	86	309	157	82	63	732
BALEN	314	720	2 602	1 785	1 538	791	7 750
BEERSE	247	451	1 726	1 122	1 163	853	5 562
DESSEL	171	316	1 148	792	684	338	3 449
GEEL	717	1 368	4 278	2 771	2 527	1 702	13 363
GROBBENDONK	187	362	1 356	777	691	495	3 868
HERENTALS	445	854	3 242	2 245	1 913	1 223	9 922
HERENTHOUT	134	241	1 162	707	589	293	3 126
HERSELT	187	394	1 674	1 150	1 008	545	4 958
HOOGSTRATEN	351	510	1 985	1 265	957	521	5 589
HULSHOUT	98	256	984	688	562	272	2 860
KASTERLEE	321	515	1 820	1 472	1 203	680	6 011
LAAKDAL	198	544	1 896	1 324	1 247	558	5 767
LILLE	231	377	1 692	1 151	965	520	4 936
MEERHOUT	135	351	1 339	859	746	365	3 795
MERKSPLAS	129	254	805	619	505	314	2 626
MOL	561	1 151	4 192	2 599	2 435	1 929	12 867
OLEN	212	350	1 293	897	901	561	4 214
ODU-TURNHOUT	227	325	1 187	914	959	695	4 307
RAVELS	160	472	1 427	987	721	358	4 125
RETIE	186	248	1 064	838	724	301	3 361
RIJKEVORSEL	186	254	1 184	846	738	319	3 527
TURNHOUT	902	1 385	5 020	3 527	3 148	1 981	15 963
VORSELAAR	97	218	982	589	497	247	2 630
VOSSelaar	209	256	1 024	704	852	657	3 702
WESTERLO	385	658	2 351	1 778	1 764	1 059	7 995
L'ARRONDISSEMENT	7 222	13 281	49 158	33 710	29 905	17 991	151 267
LA PROVINCE	31 620	56 819	219 657	143 667	127 267	98 897	677 927

PROVINCE D'ANVERS

Revenu total net imposable (1 000 000F)	Valeurs moyennes			Mesures interquartiles			COMMUNES
	Revenu moyen par		Revenu médian (1 000F)	Différence	Coeffi-cient	Asy-métrie	
	Habitant (1 000F)	Déclarat. (1 000F)					
9	10	11	12	13	14	15	16
ARRONDISSEMENT DE TURNHOUT							
2 446,5	224,5	574,0	521,7	356,3	68,3	12,0	ARENDONK
410,3	194,8	560,6	447,7	316,9	70,8	19,1	BAARLE-HERTOG (BAERLE-DUC)
4 563,7	246,2	588,9	523,2	393,9	75,3	17,7	BALLEN
3 575,9	265,0	642,9	557,5	483,9	86,8	18,6	BEERSE
2 012,2	246,1	583,4	522,4	394,3	75,5	16,8	DESSEL
8 070,6	251,9	603,9	519,0	451,7	87,0	20,2	GEEL
2 376,7	257,4	614,4	506,6	433,0	85,5	22,6	GROBBENDONK
6 126,0	253,1	617,4	531,6	418,1	78,6	19,5	HERENTALS
1 811,0	231,0	579,3	506,7	377,8	74,6	19,7	HERENTHOUT
2 983,6	239,2	601,8	532,2	400,9	75,3	19,8	HERSELT
3 226,0	212,9	577,2	494,0	378,2	76,6	18,3	HOOGSTRATEN
1 664,7	232,5	582,1	522,4	384,8	73,7	15,9	HULSHOUT
3 680,8	237,8	612,3	541,1	399,1	73,8	16,2	KASTERLEE
3 391,7	241,7	588,1	530,5	403,6	76,1	17,2	LAAKDAL
2 942,8	226,1	596,2	526,7	396,2	75,2	18,6	LILLE
2 191,8	245,0	577,5	512,2	387,7	75,7	22,3	MEERHOUT
1 592,9	236,1	606,6	528,1	418,0	79,1	17,2	MERKSPLAS
8 362,8	276,7	649,9	533,7	467,6	87,6	22,5	MOL
2 658,9	263,1	631,0	548,8	465,2	84,8	16,6	OLEN
2 947,1	266,4	684,3	578,7	485,9	84,0	15,3	OUD-TURNHOUT
2 362,1	215,3	572,6	500,7	379,4	75,8	12,5	RAVELS
1 982,2	222,7	589,8	531,4	387,1	72,9	16,6	RETIE
2 045,7	217,2	580,0	527,4	383,1	72,6	15,2	RIJKEVORSEL
9 751,9	259,9	610,9	531,9	433,3	81,5	18,2	TURNHOUT
1 499,7	226,1	570,2	503,4	375,2	74,5	23,4	VORSELAAR
2 662,6	293,9	719,2	592,3	508,9	85,9	16,1	VOSSelaar
4 983,8	246,2	623,4	563,8	439,1	77,9	14,3	WESTERLO
92 324,0	247,1	610,3	529,3	422,2	79,8	18,8	L'ARRONDISSEMENT
434 281,5	273,8	640,6	535,4	449,9	84,0	22,0	LA PROVINCE

PROVINCE DE BRABANT

COMMUNES	Nombre de déclarations						Total
	< 100 000	100 000 - < 250 000	250 000 - < 500 000	500 000 - < 700 000	700 000 - < 1 000 000	1 000 000 & +	
1	2	3	4	5	6	7	8
ARRONDISSEMENT DE BRUXELLES-CAPITALE							
ANDERLECHT	1 720	3 091	13 026	7 911	5 981	4 817	36 546
AUDERGHEM / OUDERGEM	710	1 111	3 825	2 649	2 514	3 052	13 861
BERCHEM-SAINTE-AGATHE							
SINT-AGATHA-BERCHEM	417	721	2 954	1 707	1 475	1 731	9 005
BRUXELLES / BRUSSEL	2 723	5 895	18 854	10 065	7 615	6 863	52 015
ETTERBEEK	722	1 786	6 420	3 539	2 700	2 395	17 562
EVERE	520	966	4 438	2 864	2 402	2 439	13 629
FOREST / VORST	859	1 889	6 929	4 201	3 292	2 992	20 162
GANSHOREN	446	736	3 326	2 029	1 684	1 816	10 037
IXELLES / ELSENE	1 379	4 109	10 857	5 996	4 506	4 490	31 337
JETTE	885	1 839	6 611	3 890	3 151	3 117	19 493
KOEKELBERG	322	741	2 746	1 413	1 150	943	7 315
MOLENBEEK-SAINTE-JEAN							
SINT-JANS-MOLENBEEK	1 103	2 318	9 280	5 115	3 733	3 356	24 905
SAINTE-GILLES / SINT-GILLIS	916	2 721	7 020	3 218	2 071	1 160	17 106
SAINTE-JOSSE-TEN-NOODE							
SINT-JOOST-TEN-NODE	396	1 070	3 040	1 332	834	444	7 116
SCHAERBEEK / SCHAARBEEK	1 871	3 992	14 436	8 251	5 896	4 810	39 256
UCCLE / UKKEL	1 479	3 252	9 405	5 784	5 141	7 659	32 720
WATERMAEL-BOITSFORT							
WATERMAEL-BOSVOORDE	598	988	3 085	2 059	2 037	2 652	11 419
WOLUWE-SAINTE-LAMBERT							
SINT-LAMBRECHTS-WOLUWE	1 080	1 805	6 064	4 106	3 753	4 941	21 749
WOLUWE-SAINTE-PIERRE							
SINT-PIETERS-WOLUWE	834	1 460	4 232	2 873	2 700	4 433	16 532
L'ARRONDISSEMENT	18 980	40 490	136 548	79 002	62 635	64 110	401 765
ARRONDISSEMENT DE HAL-VILVORDE							
AFFLIGEM	290	294	1 419	889	931	840	4 663
ASSE	750	870	3 314	2 135	2 154	2 514	11 737
BEERSEL	540	628	2 617	1 568	1 554	2 154	9 061
BEVER (BIEVENE)	27	70	234	118	102	127	678
DILBEEK	976	1 051	4 148	2 741	2 785	4 042	15 743
DROGENBOS	80	133	662	423	401	362	2 061
GALMAARDEN (GAMMERAGES)	139	264	1 059	535	586	452	3 035
GOOIK	204	357	1 172	580	609	500	3 422
GRIMBERGEN	794	919	3 806	2 560	2 543	3 402	14 024
HALLE (HAL)	870	964	4 376	2 808	2 549	2 495	14 062
HERNE	135	228	844	420	426	421	2 474
HOEILAART	184	322	1 081	609	588	810	3 594
KAMPENHOUT	190	331	1 067	654	658	747	3 647
KAPELLE-OP-DEN-BOS	187	219	970	770	686	647	3 479
KRAAINEM	298	349	1 193	827	810	1 511	4 988
LENNIK	185	370	1 145	621	580	634	3 535
LIEDEKERKE	269	355	1 709	992	879	683	4 887
LINKEBEEK	97	145	485	332	302	507	1 868
LONDERZEEL	347	516	2 084	1 366	1 312	1 120	6 745
MACHELEN	270	294	1 549	1 024	997	855	4 989
MEISE	363	465	1 657	1 078	1 236	1 794	6 593
MERCHTEM	294	488	1 629	987	960	924	5 282
OPWIJK	207	303	1 330	863	947	808	4 458
OVERIJSE	372	602	2 033	1 331	1 288	2 230	7 856
PEPINGEN	87	173	534	232	255	252	1 533

P R O V I N C E D E B R A B A N T

Revenu total net imposable (1 000 000F)	Valeurs moyennes			Mesures interquartiles			COMMUNES
	Revenu moyen par		Revenu médian (1 000F)	Différence	Coefficient	Asymétrie	
	Habitant (1 000F)	Déclarat. (1 000F)					
9	10	11	12	13	14	15	16
ARRONDISSEMENT DE BRUXELLES-CAPITALE							
22 326,9	251,6	610,9	508,3	410,3	80,7	23,3	ANDERLECHT
10 396,7	357,6	750,1	587,3	568,1	96,7	23,7	AUDERGHEM / OUDERGEM
6 232,6	329,9	692,1	541,0	525,0	97,0	28,2	BERCHEM-SAINTE-AGATHE
31 759,3	232,8	610,6	479,0	421,1	87,9	25,2	SINT-AGATHA-BERCHEM
10 864,3	245,6	618,6	494,0	418,4	84,7	25,8	BRUXELLES / BRUSSEL
9 104,3	300,7	668,0	551,0	482,4	87,6	27,0	ETTERBEEK
12 970,0	269,5	643,3	514,6	439,3	85,4	24,7	EVERE
6 910,4	336,4	688,5	538,9	484,3	89,9	29,5	FOREST / VORST
19 750,1	260,9	630,2	482,9	442,4	91,6	24,7	GANSHOREN
12 499,7	323,3	641,2	517,0	466,3	90,2	25,6	IXELLES / ELSENE
4 386,6	274,5	599,7	486,0	419,9	86,4	26,3	JETTE
15 303,5	219,2	614,5	493,2	404,2	81,9	25,9	KOEKELBERG
8 556,7	200,1	500,2	416,3	340,1	81,7	16,7	MOLENBEEK-SAINTE-JEAN
3 486,7	169,0	490,0	416,4	330,2	79,3	16,0	SINT-JANS-MOLENBEEK
23 426,1	223,9	596,8	487,8	393,3	80,6	23,9	SAINTE-GILLES / SINT-GILLIS
26 385,8	348,1	806,4	566,7	606,0	106,9	29,4	SAINTE-JOSSE-TEN-NOODE
8 629,8	351,1	755,7	587,2	588,4	100,2	25,2	SINT-JOOST-TEN-NODE
16 424,7	343,6	755,2	584,3	582,0	99,6	25,6	SCHAERBEEK / SCHAARBEEK
14 239,4	363,0	861,3	611,4	680,8	111,3	28,2	UCCLE / UKKEL
263 653,5	271,3	656,2	509,6	459,2	90,1	26,4	WATERMAEL-BOITSFORT
							WATERMAAL-BOSVOORDE
							WOLUWE-SAINTE-LAMBERT
							SINT-LAMBRECHTS-WOLUWE
							WOLUWE-SAINTE-PIERRE
							SINT-PIETERS-WOLUWE
							L'ARRONDISSEMENT
ARRONDISSEMENT DE HAL-VILVORDE							
3 172,6	276,6	680,4	567,6	523,9	92,3	22,0	AFFLIGEM
8 293,4	312,3	706,6	569,8	561,5	98,5	29,0	ASSE
6 893,0	322,9	760,7	580,3	608,0	104,8	30,0	BEERSEL
446,5	254,8	658,5	518,4	507,6	97,9	34,2	BEVER (BIEVENE)
12 135,7	335,3	770,9	610,6	628,6	102,9	28,3	DILBEEK
1 424,1	304,6	691,0	569,0	489,8	86,1	22,5	DROGENBOS
1 913,4	269,9	630,4	514,3	490,7	95,4	31,0	GALMAARDEN (GAMMERAGES)
2 080,4	264,4	607,9	492,9	494,7	100,4	30,3	GODIK
10 612,7	338,0	756,7	604,5	597,8	98,9	27,3	GRIMBERGEN
9 358,8	289,7	665,5	546,5	495,7	90,7	29,5	HALLE (HAL)
1 607,1	263,9	649,6	510,9	505,4	98,9	30,3	HERNE
2 628,8	293,0	731,4	564,2	590,3	104,6	29,7	HOEILAART
2 560,2	272,7	702,0	562,8	539,3	95,8	26,9	KAMPENHOUT
2 428,5	290,4	698,0	579,4	495,4	85,5	28,1	KAPELLE-OP-DEN-BOS
4 486,0	376,6	899,4	651,5	727,6	111,7	28,8	KRAAINEM
2 309,8	294,3	653,4	514,8	522,7	101,5	30,8	LENNIK
2 989,2	265,4	611,7	517,1	439,0	84,9	28,0	LIEDEKERKE
1 522,1	331,9	814,8	618,5	678,5	109,7	27,8	LINKEBEEK
4 426,2	261,9	656,2	551,0	479,8	87,1	26,3	LONDERZEEL
3 323,4	296,1	666,1	563,8	485,6	86,1	26,6	MACHELEN
5 288,4	325,6	802,1	642,6	648,3	100,9	23,2	MEISE
3 515,1	271,5	665,5	532,6	512,8	96,3	29,9	MERCHTEM
2 992,5	262,8	671,3	572,8	502,5	87,7	26,6	OPWIJK
6 668,3	309,3	848,8	627,1	697,9	111,3	30,7	OVERIJSE
960,8	255,7	626,7	488,4	507,0	103,8	32,5	PEPINGEN

P R O V I N C E D E B R A B A N T

COMMUNES	Nombre de déclarations						Total
	< 100 000	100 000 - < 250 000	250 000 - < 500 000	500 000 - < 700 000	700 000 - < 1 000 000	1 000 000 & +	
1	2	3	4	5	6	7	8
ARRONDISSEMENT DE HAL-VILVORDE							
ROOSDAAL	242	468	1 436	751	722	662	4 281
SINT-GENESIUS-RODE (RHODE-ST-GENESE)	360	449	1 498	1 002	1 009	2 071	6 389
SINT-PIETERS-LEEUEW	617	984	3 850	2 291	2 327	2 492	12 561
STEENOKKERZEEL	266	252	1 091	718	727	970	4 024
TERNAT	318	373	1 458	1 014	1 105	1 119	5 387
VILVORDE (VILVORDE)	577	894	4 390	2 993	2 766	2 598	14 218
WEMMEL	315	424	1 606	1 059	968	1 549	5 921
WEZEMBEEK-OPPEM	346	332	1 180	826	807	1 479	4 970
ZAVENTEM	572	642	2 814	2 064	2 181	2 568	10 841
ZEMST	394	484	2 119	1 472	1 434	1 677	7 580
<i>L'ARRONDISSEMENT</i>	<i>12 162</i>	<i>16 012</i>	<i>63 559</i>	<i>40 653</i>	<i>40 184</i>	<i>48 016</i>	<i>220 586</i>
ARRONDISSEMENT DE LOUVAIN							
AARSCHOT	455	1 056	3 926	2 325	2 124	1 489	11 375
BEGIJNENDIJK	128	270	1 117	703	711	454	3 383
BEKEVOORT	118	235	817	425	344	236	2 175
BERTEM	207	361	1 067	587	551	662	3 435
BIERBEEK	204	231	827	534	573	770	3 139
BOORTMEERBEEK	176	234	1 224	796	795	850	4 075
BOUTERSEM	133	221	853	511	530	446	2 694
DIEST	385	781	2 750	1 908	1 758	1 210	8 792
GEETBETS	87	220	910	512	419	179	2 327
GLABBEEK	87	182	688	361	364	270	1 952
HAACHT	232	327	1 490	972	943	754	4 718
HERENT	447	424	1 809	1 218	1 292	1 649	6 839
HOEGAARDEN	118	201	859	452	440	357	2 427
HOLSBEEK	132	222	984	575	537	490	2 940
HULDENBERG	167	312	994	522	522	559	3 076
KEERBERGEN	219	330	1 061	679	680	942	3 911
KORTENAKEN	164	338	1 268	605	506	264	3 145
KORTENBERG	325	385	1 715	1 154	1 151	1 361	6 091
LANDEN	266	516	2 212	1 355	1 209	790	6 348
LEUVEN (LOUVAIN)	1 891	3 285	11 611	8 056	6 780	6 633	38 256
LINTER	160	260	922	558	513	321	2 734
LUBBEEK	301	351	1 267	807	891	1 092	4 709
OUD-HEVERLEE	281	247	934	610	693	955	3 720
ROTSelaar	197	349	1 309	1 011	920	886	4 672
SCHERPENHEUVEL-ZICHEM (MONTAIGU-ZICHEM)	350	649	2 942	2 056	1 772	920	8 689
TERVUREN	434	686	2 165	1 324	1 196	1 760	7 565
TIELT-WINGE	144	280	1 128	784	638	476	3 450
TIENEN (TIRLEMONT)	787	1 345	5 002	2 987	2 648	2 068	14 837
TREMELO	153	364	1 435	965	873	586	4 376
ZOUTLEEUEW (LEAU)	139	315	1 099	696	557	316	3 122
<i>L'ARRONDISSEMENT</i>	<i>8 887</i>	<i>14 977</i>	<i>56 385</i>	<i>36 048</i>	<i>32 930</i>	<i>29 745</i>	<i>178 972</i>

PROVINCE DE BRABANT

Revenu total net imposable (1 000 000F)	Valeurs moyennes			Mesures interquartiles			COMMUNES
	Revenu moyen par		Revenu médian (1 000F)	Différence	Coeffi-cient	Asy-métrie	
	Habitant (1 000F)	Déclarat. (1 000F)					
9	10	11	12	13	14	15	16
ARRONDISSEMENT DE HAL-VILVORDE							
2 611,9	261,1	610,1	499,0	510,6	102,3	27,5	ROOSDAAL
6 176,1	357,6	966,7	669,9	793,0	118,4	29,4	SINT-GENESIUS-RODE
8 559,9	300,3	681,5	558,9	546,5	97,8	26,6	(RHODE-ST-GENESE)
2 951,2	301,6	733,4	596,4	589,8	98,9	29,4	SINT-PIETERS-LEEUEW
3 767,9	292,2	699,4	597,9	542,2	90,7	21,0	STEENOKKERZEEL
							TERNAT
9 775,9	297,2	687,6	571,9	489,9	85,7	26,3	VILVORDE (VILVORDE)
4 990,0	369,7	842,8	608,0	647,5	106,5	31,6	WEMMEL
4 328,3	357,3	870,9	642,8	737,1	114,7	28,3	WEZEMBEEK-OPPEM
8 176,1	320,1	754,2	624,3	570,6	91,4	23,5	ZAVENTEM
5 489,1	303,8	724,2	592,6	555,0	93,7	28,1	ZEMST
160 863,1	307,2	729,3	577,3	561,6	97,3	28,0	L'ARRONDISSEMENT
ARRONDISSEMENT DE LOUVAIN							
6 932,2	266,5	609,4	516,7	433,7	83,9	23,8	AARSCHOT
2 097,2	262,4	619,9	539,5	455,8	84,5	23,9	BEGIJNENDIJK
1 232,8	231,2	566,8	478,1	395,1	82,6	24,1	BEKKEVOORT
2 331,9	286,1	678,9	520,7	555,0	106,6	31,4	BERTEM
2 322,1	286,4	739,8	602,6	611,3	101,5	27,0	BIERBEEK
3 030,7	298,1	743,7	583,9	522,4	89,5	27,8	BOORTMEERBEEK
1 732,8	268,2	643,2	550,4	488,0	88,7	26,5	BOUTERSEM
5 543,8	261,7	630,5	544,7	438,0	80,4	19,6	DIEST
1 281,5	232,2	550,7	486,5	357,1	73,4	24,9	GEETBETS
1 182,4	244,7	605,7	507,9	450,9	88,8	29,0	GLABBEEK
3 109,4	263,1	659,1	550,8	461,5	83,8	25,5	HAACHT
5 254,5	308,2	768,3	616,7	587,0	95,2	21,8	HERENT
1 531,3	277,2	630,9	514,6	460,8	89,5	29,2	HOEGAARDEN
1 946,6	262,2	662,1	540,1	477,2	88,4	28,0	HOLSBEEK
2 032,3	273,6	660,7	520,2	515,4	99,1	30,5	HULDENBERG
3 055,2	308,4	781,2	591,5	602,8	101,9	28,5	KEERBERGEN
1 690,4	229,8	537,5	459,3	369,6	80,5	25,5	KORTENAKEN
4 468,1	290,5	733,6	591,3	561,5	95,0	28,5	KORTENBERG
3 899,9	275,5	614,3	521,7	418,1	80,1	24,9	LANDEN
25 637,2	303,8	670,1	549,9	478,8	87,1	22,9	LEUVEN (LOUVAIN)
1 608,0	244,7	588,1	504,4	433,0	85,8	26,7	LINTER
3 460,7	288,0	734,9	606,7	590,7	97,4	20,9	LUBBEEK
2 866,5	301,5	770,6	621,8	635,6	102,2	23,1	OUD-HEVERLEE
3 230,2	272,0	691,4	583,9	490,1	83,9	24,1	ROTSELAAR
5 216,4	257,7	600,3	535,1	392,3	73,3	17,4	SCHERPENHEUVEL-ZICHEM (MONTAIGU-ZICHEM)
5 926,6	313,0	783,4	556,5	614,8	110,5	31,4	TERVUREN
2 157,0	247,4	625,2	536,4	431,0	80,4	22,1	TIELT-WINGE
9 250,2	290,4	623,5	515,8	445,3	86,3	26,8	TIENEN (TIRLEMONT)
2 787,7	257,6	637,1	539,4	426,0	79,0	21,9	TREMELO
1 797,6	234,0	575,8	501,2	389,0	77,6	21,5	ZOUTLEEUEW (LEAU)
118 613,2	280,8	662,7	542,7	478,2	88,1	25,3	L'ARRONDISSEMENT

PROVINCE DE BRABANT

COMMUNES	Nombre de déclarations						Total
	< 100 000	100 000 - < 250 000	250 000 - < 500 000	500 000 - < 700 000	700 000 - < 1 000 000	1 000 000 & +	
1	2	3	4	5	6	7	8
ARRONDISSEMENT DE NIVELLES							
BEAUVECHAIN (BEVEKOM)	125	209	721	431	379	454	2 319
BRAINE-L'ALLEUD (EIGENBRAKEL)	864	947	3 192	2 151	2 131	3 538	12 823
BRAINE-LE-CHATEAU (KASTEELBRAKEL)	125	209	955	624	546	618	3 077
CHASTRE	130	176	627	342	351	410	2 036
CHAUMONT-GISTOUX	203	282	793	459	471	780	2 988
COURT-SAINT-ETIENNE	209	298	1 080	553	538	537	3 215
GENAPPE (GENEPIEN)	278	450	1 436	908	822	1 008	4 902
GREZ-DOICEAU (GRAVEN)	218	312	1 287	639	659	886	4 001
HELECINE	45	128	463	247	205	159	1 247
INCOURT	53	126	444	235	208	222	1 288
ITTRE (ITTER)	100	179	623	391	392	382	2 067
JODOIGNE (GELDENAKEN)	194	433	1 334	731	652	629	3 973
LA HULPE (TERHULPEN)	198	281	767	444	465	768	2 923
LASNE	296	429	1 068	666	664	1 379	4 502
MONT-SAINT-GUIBERT	94	144	531	334	350	366	1 819
NIVELLES (NIJVEL)	583	767	2 812	1 835	1 742	1 980	9 719
ORP-JAUCHE	138	283	924	499	428	346	2 618
OTTIGNIES-LOUVAIN-LA-NEUVE	596	754	2 109	1 293	1 256	1 765	7 773
PERWEZ (PERWIJS)	145	226	785	498	397	384	2 435
RAMILLIES	88	199	652	347	305	274	1 865
REBECQ	160	272	1 111	758	601	536	3 438
RIXENSART	586	758	2 264	1 426	1 368	2 373	8 775
TUBIZE (TUBEKE)	410	596	2 475	1 864	1 585	1 255	8 185
VILLERS-LA-VILLE	169	316	1 202	637	485	523	3 332
WALHAIN	103	128	591	326	316	367	1 831
WATERLOO	572	790	2 236	1 605	1 630	3 050	9 883
WAVRE (WAVER)	740	928	3 273	1 935	1 899	2 459	11 234
L'ARRONDISSEMENT	7 422	10 620	35 755	22 178	20 845	27 448	124 268
LA PROVINCE	47 451	82 099	292 247	177 881	156 594	169 319	925 591

PROVINCE DE BRABANT

Revenu total net imposable (1 000 000F)	Valeurs moyennes			Mesures interquartiles			COMMUNES
	Revenu moyen par		Revenu médian (1 000F)	Différence	Coeffi-cient	Asy-métrie	
	Habitant (1 000F)	Déclarat. (1 000F)					
9	10	11	12	13	14	15	16
ARRONDISSEMENT DE NIVELLES							
1 625,5	298,3	701,0	539,4	520,7	96,5	28,5	BEAUVECHAIN (BEVEKOM)
10 286,1	330,4	802,2	622,6	683,4	109,8	27,6	BRAINE-L'ALLEUD (EIGENBRAKEL)
2 240,9	301,6	728,3	566,2	516,2	91,2	30,6	BRAINE-LE-CHATEAU (KASTEELBRAKEL)
1 389,8	266,0	682,6	537,4	542,7	101,0	29,3	CHASTRE
2 448,3	329,8	819,4	577,3	688,0	119,2	32,2	CHAUMONT-GISTOUX
2 106,4	287,8	655,2	505,4	491,1	97,2	31,8	COURT-SAINT-ETIENNE
3 490,3	286,2	712,0	554,7	548,3	98,8	27,0	GENAPPE (GENEPIEN)
2 983,2	310,6	745,6	538,3	578,0	107,4	36,6	GREZ-DOICEAU (GRAVEN)
754,2	270,2	604,8	495,2	415,0	83,8	26,0	HELECINE
871,7	271,0	676,8	519,3	493,1	95,0	29,7	INCOURT
1 431,3	293,3	692,5	553,4	531,3	96,0	26,5	ITTRE (ITTER)
2 545,4	269,8	640,7	506,6	476,8	94,1	26,9	JODOIGNE (GELDENAKEN)
2 415,9	339,1	826,5	580,5	694,7	119,7	32,3	LA HULPE (TERHULPEN)
4 367,4	369,6	970,1	631,1	830,0	131,5	32,2	LASNE
1 299,8	276,7	714,6	577,1	537,1	93,1	23,2	MONT-SAINT-GUIBERT
6 774,4	304,1	697,0	563,3	546,9	97,1	26,9	NIVELLES (NIJVEL)
1 599,2	260,2	610,8	492,5	445,2	90,4	25,8	ORP-JAUCHE
5 632,8	267,5	724,7	558,3	611,4	109,5	27,7	OTTIGNIES-LOUVAIN-LA-NEUVE
1 545,5	256,6	634,7	521,7	458,5	87,9	25,5	PERWEZ (PERWIJS)
1 148,0	267,4	615,5	493,9	446,4	90,4	30,0	RAMILLIES
2 248,4	251,0	654,0	538,8	467,5	86,8	26,5	REBECQ
7 214,7	358,9	822,2	601,0	696,3	115,9	30,1	RIXENSART
5 295,8	267,7	647,0	561,1	457,9	81,6	21,0	TUBIZE (TUBEKE)
2 106,4	273,2	632,2	494,6	452,5	91,5	27,9	VILLERS-LA-VILLE
1 283,5	286,2	701,0	543,6	528,9	97,3	34,6	WALHAIN
8 863,1	349,9	896,8	662,0	770,5	116,4	27,8	WATERLOO
8 206,0	307,5	730,5	555,7	580,1	104,4	30,5	WAVRE (WAVER)
92 174,0	304,6	741,7	564,9	578,1	102,3	28,3	L'ARRONDISSEMENT
635 303,8	286,1	686,4	537,7	505,4	94,0	27,4	LA PROVINCE

PROVINCE DE HAINAUT

COMMUNES	Nombre de déclarations						Total
	< 100 000	100 000 - < 250 000	250 000 - < 500 000	500 000 - < 700 000	700 000 - < 1 000 000	1 000 000 & +	
1	2	3	4	5	6	7	8
ARRONDISSEMENT D'ATH							
ATH (AAT)	523	1 147	3 787	2 003	1 682	1 403	10 545
BELDEIL	214	471	1 772	1 100	873	547	4 977
BERNISSART	205	359	1 500	899	744	378	4 085
BRUGELETTE	52	124	504	246	224	143	1 293
CHIEVRES	120	328	990	479	390	303	2 610
ELLEZELLES (ELZELE)	99	271	782	408	322	260	2 142
FLOBECQ (VLOESBERG)	46	110	433	226	182	167	1 164
FRASNES-LEZ-ANVAING	131	384	1 477	802	697	434	3 925
L'ARRONDISSEMENT	1 390	3 194	11 245	6 163	5 114	3 635	30 741
ARRONDISSEMENT DE CHARLEROI							
AISEAU-PRESLES	203	438	1 715	942	676	478	4 452
CHAPELLE-HERLAIMONT	265	539	1 904	1 339	852	524	5 423
CHARLEROI	3 771	8 096	31 558	18 462	12 885	9 040	83 812
CHATELET	634	1 675	6 124	3 307	2 354	1 465	15 559
COURCELLES	517	1 171	4 599	2 681	1 868	1 208	12 044
FARCIENNES	212	387	1 554	986	636	340	4 115
FLEURUS	362	757	2 940	2 029	1 399	1 026	8 513
FONTAINE-L'EVEQUE	341	647	2 507	1 555	1 092	663	6 805
GERPINNES	204	314	1 163	826	791	1 052	4 350
LES BONS VILLERS	128	250	929	672	551	524	3 054
MANAGE	478	976	3 535	1 794	1 462	886	9 131
MONTIGNY-LE-TILLEUL	221	305	1 253	856	749	941	4 325
PONT-A-CELLES	300	567	2 110	1 359	1 112	911	6 359
SENEFFE	286	410	1 387	746	672	564	4 065
L'ARRONDISSEMENT	7 922	16 532	63 278	37 554	27 099	19 622	172 007
ARRONDISSEMENT DE MONS							
BOUSSU	411	827	3 295	1 942	1 291	763	8 529
COLFONTAINE	322	932	3 076	1 807	1 262	711	8 110
DOUR	325	715	2 652	1 496	1 013	695	6 896
FRAMERIES	356	865	3 324	1 994	1 448	851	8 838
HENSIES	123	211	932	582	401	231	2 480
HONNELLES	74	205	705	427	296	215	1 922
JURBISE (JURBEKE)	119	335	1 036	617	550	573	3 230
LENS	70	214	588	296	242	198	1 608
MONS (BERGEN)	1 991	3 699	12 673	7 430	5 878	4 854	36 525
QUAREGNON	415	802	3 005	1 838	1 271	690	8 021
QUEVY	164	369	1 100	623	507	431	3 194
QUIEVRAIN	137	249	995	605	378	268	2 632
SAINT-GHISLAIN	340	664	2 993	1 925	1 528	1 262	8 712
L'ARRONDISSEMENT	4 847	10 087	36 374	21 582	16 065	11 742	100 697
ARRONDISSEMENT DE MOUSCRON							
COMINES-WARNETON (KOMEN-WAASTEN)	326	777	2 841	1 564	1 221	506	7 235
MOUSCRON (MOESKROEN)	977	1 999	8 433	4 823	4 034	2 144	22 410
L'ARRONDISSEMENT	1 303	2 776	11 274	6 387	5 255	2 650	29 645

PROVINCE DE HAINAUT

Revenu total net imposable (1 000 000F)	Valeurs moyennes			Mesures interquartiles			COMMUNES
	Revenu moyen par		Revenu médian (1 000F)	Différence	Coeffi-cient	Asy-métrie	
	Habitant (1 000F)	Déclarat. (1 000F)					
9	10	11	12	13	14	15	16
ARRONDISSEMENT D'ATH							
6 333,3	269,5	600,6	488,2	445,3	91,2	28,0	ATH (AAT)
2 945,0	221,6	591,7	505,0	391,2	77,5	22,6	BELOEIL
2 340,1	209,4	572,8	495,0	367,3	74,2	27,3	BERNISSART
746,8	238,8	577,6	488,1	428,2	87,7	26,3	BRUGELETTE
1 475,3	251,6	565,2	467,3	411,7	88,1	22,4	CHIEVRES
1 225,2	236,6	572,0	476,7	415,2	87,1	24,8	ELLEZELLES (ELZELE)
708,4	238,0	608,6	494,8	443,7	89,7	29,3	FLOBECQ (VLOESBERG)
2 331,0	217,5	593,9	493,4	411,5	83,4	25,6	FRASNES-LEZ-ANVAING
18 105,2	238,8	589,0	490,3	411,5	83,9	25,8	L'ARRONDISSEMENT
ARRONDISSEMENT DE CHARLEROI							
2 549,0	235,3	572,5	480,9	366,7	76,3	25,1	AISEAU-PRESLES
3 062,7	217,8	564,8	500,1	353,1	70,6	15,6	CHAPELLE-HERLAIMONT
48 479,4	231,8	578,4	488,4	369,1	75,6	22,6	CHARLEROI
8 528,1	229,3	548,1	471,1	366,7	77,8	21,9	CHATELET
6 806,0	233,3	565,1	484,1	371,1	76,7	20,0	COURCELLES
2 256,3	184,4	548,3	487,6	333,2	68,3	18,0	FARCIENNES
5 098,8	227,6	598,9	513,9	374,0	72,8	21,8	FLEURUS
3 857,6	216,7	566,9	492,3	361,5	73,4	20,6	FONTAINE-L'EVEQUE
3 359,9	303,6	772,4	611,9	590,7	96,5	26,7	GERPINNES
2 048,3	255,0	670,7	553,5	478,9	86,5	24,2	LES BONS VILLERS
5 067,0	235,0	554,9	465,8	397,1	85,2	23,3	MANAGE
3 182,8	321,1	735,9	570,7	542,9	95,1	32,1	MONTIGNY-LE-TILLEUL
3 976,4	258,4	625,3	524,5	438,4	83,6	22,7	PONT-A-CELLES
2 457,9	245,5	604,7	489,2	469,3	95,9	22,2	SENEFFE
100 730,3	234,9	585,6	493,4	383,3	77,7	22,4	L'ARRONDISSEMENT
ARRONDISSEMENT DE MONS							
4 700,2	228,7	551,1	478,9	359,7	75,1	18,1	BOUSSU
4 438,2	202,9	547,2	476,8	363,9	76,3	19,3	COLFONTAINE
3 870,7	226,5	561,3	473,6	376,9	79,6	18,6	DOUR
4 967,5	231,4	562,1	490,7	371,3	75,7	19,4	FRAMERIES
1 395,4	198,6	562,6	494,3	349,2	70,7	21,0	HENSIES
1 126,7	229,2	586,2	492,9	374,8	76,0	23,6	HONNELLES
2 114,4	265,6	654,6	535,6	500,1	93,4	26,4	JURBISE (JURBEKE)
916,8	242,7	570,1	468,2	435,5	93,0	19,8	LENS
22 088,8	246,5	604,8	497,7	426,2	85,6	22,6	MONS (BERGEN)
4 372,0	222,6	545,1	482,4	368,3	76,4	15,0	QUAREGNON
1 896,0	261,7	593,6	489,5	463,7	94,7	22,8	QUEVY
1 489,1	215,2	565,8	485,0	343,4	70,8	21,0	QUIEVRAIN
5 518,2	250,8	633,4	533,2	430,0	80,6	23,7	SAINT-GHISLAIN
58 894,0	235,5	584,9	493,2	398,2	80,7	21,4	L'ARRONDISSEMENT
ARRONDISSEMENT DE MOUSCRON							
3 903,3	217,1	539,5	471,4	349,2	74,1	22,6	COMINES-WARNETON (KOMEN-WAASTEN)
13 032,5	243,0	581,5	493,1	381,2	77,3	25,6	MOUSCRON (MOESKROEN)
16 935,8	236,5	571,3	487,8	372,8	76,4	24,8	L'ARRONDISSEMENT

PROVINCE DE HAINAUT

COMMUNES	Nombre de déclarations						Total
	< 100 000	100 000 - < 250 000	250 000 - < 500 000	500 000 - < 700 000	700 000 - < 1 000 000	1 000 000 & +	
1	2	3	4	5	6	7	8
ARRONDISSEMENT DE SOIGNIES							
BRAINE-LE-COMTE ('S GRAVENBRAKEL)	393	622	2 297	1 481	1 191	1 201	7 185
ECAUSSINNES	203	428	1 688	815	669	469	4 272
ENGHIEN (EDINGEN)	214	361	1 323	816	682	728	4 124
LA LOUVIERE	1 605	3 340	11 991	6 850	5 188	3 203	32 177
LE ROEULX	185	344	1 087	650	530	440	3 236
LESSINES (LESSEN)	257	574	2 436	1 421	1 098	919	6 705
SILLY (OPZULLIK)	143	285	820	497	453	444	2 642
SOIGNIES (ZINNIK)	575	1 111	3 548	1 777	1 567	1 395	9 973
<i>L'ARRONDISSEMENT</i>	<i>3 575</i>	<i>7 065</i>	<i>25 190</i>	<i>14 307</i>	<i>11 378</i>	<i>8 799</i>	<i>70 314</i>
ARRONDISSEMENT DE THUIN							
ANDERLUES	175	414	1 601	1 035	698	413	4 336
BEAUMONT	113	298	898	456	362	234	2 361
BINCHE	606	1 435	5 420	3 030	2 134	1 304	13 929
CHIMAY	222	386	1 382	780	539	328	3 637
ERQUELINNES	164	440	1 566	974	541	317	4 002
ESTINNES	150	353	1 091	588	403	327	2 912
FROIDCHAPELLE	44	131	415	206	120	77	993
HAM-SUR-HEURE-NALINNES	202	406	1 537	978	869	1 087	5 079
LOBBES	92	234	746	488	363	244	2 167
MERBES-LE-CHATEAU	51	165	562	329	218	135	1 460
MOMIGNIES	115	259	754	400	264	152	1 944
MORLANWELZ	282	641	2 374	1 552	1 087	741	6 677
SIVRY-RANCE	86	221	693	313	273	177	1 763
THUIN	303	486	1 766	1 135	931	972	5 593
<i>L'ARRONDISSEMENT</i>	<i>2 605</i>	<i>5 869</i>	<i>20 805</i>	<i>12 264</i>	<i>8 802</i>	<i>6 508</i>	<i>56 853</i>
ARRONDISSEMENT DE TOURNAI							
ANTOING	133	303	1 287	688	542	255	3 208
BRUNEHAUT	150	432	1 361	539	426	284	3 192
CELLES	92	342	892	389	359	205	2 279
ESTAIMPUIS	167	458	1 568	819	730	316	4 058
LEUZE-EN-HAINAUT	238	566	2 090	1 035	875	616	5 420
MONT-DE-L'ENCLUS	43	139	505	193	217	119	1 216
PECQ	106	295	856	381	330	224	2 192
PERUWELZ	314	631	2 270	1 312	937	572	6 036
RUMES	65	252	969	362	346	165	2 159
TOURNAI (DOORNIK)	1 513	3 082	10 329	5 527	4 722	3 776	28 949
<i>L'ARRONDISSEMENT</i>	<i>2 821</i>	<i>6 500</i>	<i>22 127</i>	<i>11 245</i>	<i>9 484</i>	<i>6 532</i>	<i>58 709</i>
LA PROVINCE	24 463	52 023	190 293	109 502	83 197	59 488	518 966

PROVINCE DE HAINAUT

Revenu total net imposable (1 000 000F)	Valeurs moyennes			Mesures interquartiles			COMMUNES
	Revenu moyen par		Revenu médian (1 000F)	Différence	Coefficient	Asymétrie	
	Habitant (1 000F)	Déclarat. (1 000F)					
9	10	11	12	13	14	15	16
ARRONDISSEMENT DE SOIGNIES							
4 624,2	275,6	643,6	531,1	480,6	90,5	26,7	BRAINE-LE-COMTE ('S GRAVENBRAKEL)
2 388,2	255,0	559,0	467,8	421,4	90,1	20,7	ECAUSSINNES
2 738,5	274,8	664,0	532,6	494,9	92,9	27,7	ENGHIEN (EDINGEN)
18 109,3	237,3	562,8	480,9	383,0	79,6	21,6	LA LOUVIERE
1 966,8	263,9	607,8	501,0	450,2	89,9	20,7	LE ROEULX
4 173,9	260,9	622,5	508,1	414,8	81,6	28,9	LESSINES (LESSEN)
1 700,1	275,2	643,5	519,2	507,7	97,8	25,4	SILLY (OPZULLIK)
5 952,0	253,8	596,8	479,2	471,1	98,3	25,8	SOIGNIES (ZINNIK)
41 653,0	251,7	592,4	492,5	418,9	85,0	23,2	L'ARRONDISSEMENT
ARRONDISSEMENT DE THUIN							
2 458,8	217,2	567,1	495,2	352,9	71,3	21,9	ANDERLUES
1 292,2	214,9	547,3	462,1	398,0	86,1	22,3	BEAUMONT
7 699,3	236,1	552,8	475,4	370,4	77,9	19,1	BINCHE
2 025,0	216,4	556,8	471,9	356,8	75,6	19,2	CHIMAY
2 112,5	214,6	527,9	473,4	324,3	68,5	12,4	ERQUELINNES
1 649,1	242,2	566,3	465,6	401,6	86,2	18,8	ESTINNES
500,3	184,5	503,8	443,6	324,6	73,2	17,6	FROIDCHAPELLE
3 661,1	306,6	720,8	569,7	556,9	97,8	27,5	HAM-SUR-HEURE-NALINNES
1 249,5	235,7	576,6	503,4	400,6	79,6	19,3	LOBBES
820,3	210,6	561,9	478,3	337,0	70,5	23,3	MERBES-LE-CHATEAU
1 002,8	196,7	515,8	444,3	356,9	80,3	17,0	MOMIGNIES
3 904,4	222,0	584,8	503,3	375,3	74,6	22,1	MORLANWELZ
977,1	219,4	554,2	452,2	406,8	90,0	25,8	SIVRY-RANCE
3 627,7	256,4	648,6	534,2	490,8	91,9	28,6	THUIN
32 980,2	233,7	580,1	489,6	391,5	80,0	21,9	L'ARRONDISSEMENT
ARRONDISSEMENT DE TOURNAI							
1 754,2	221,2	546,8	476,4	360,5	75,7	23,2	ANTOING
1 659,8	220,5	520,0	431,4	369,1	85,6	22,9	BRUNEHAUT
1 220,3	226,4	535,4	439,5	406,3	92,5	24,4	CELLES
2 229,1	233,8	549,3	473,6	381,0	80,4	25,6	ESTAIMPUIS
3 090,3	242,6	570,2	476,4	421,4	88,5	24,3	LEUZE-EN-HAINAUT
681,4	222,6	560,4	457,8	396,2	86,6	38,5	MONT-DE-L'ENCLUS
1 208,1	233,7	551,1	451,7	406,9	90,1	24,3	PECQ
3 356,1	203,5	556,0	479,9	364,4	75,9	20,9	PERUWELZ
1 137,9	218,7	527,0	434,9	358,6	82,4	31,3	RUMES
17 162,4	256,6	592,9	488,4	444,2	91,0	24,4	TOURNAI (DOORNIK)
33 499,5	239,4	570,6	474,7	414,0	87,2	24,9	L'ARRONDISSEMENT
302 797,9	237,9	583,5	490,3	396,1	80,8	23,0	LA PROVINCE

PROVINCE DE LIEGE

COMMUNES	Nombre de déclarations						Total
	< 100 000	100 000 - < 250 000	250 000 - < 500 000	500 000 - < 700 000	700 000 - < 1 000 000	1 000 000 & +	
1	2	3	4	5	6	7	8
ARRONDISSEMENT DE HUY							
AMAY	243	460	1 679	1 159	933	677	5 151
ANTHISNES	56	119	465	282	261	195	1 378
BURDINNE	39	101	301	199	136	137	913
CLAVIER	79	130	477	258	217	162	1 323
ENGIS	126	177	833	539	464	311	2 450
FERRIERES	69	148	515	293	249	169	1 443
HAMOIR	63	139	465	292	265	144	1 368
HERON	60	117	482	330	239	160	1 388
HUY (HOEI)	365	709	2 437	1 378	1 141	1 076	7 106
MARCHIN	70	180	553	370	273	225	1 671
MODAVE	56	106	382	280	238	164	1 226
NANDRIN	75	128	495	292	271	378	1 639
OUFFET	57	91	332	186	161	119	946
TINLOT	44	61	215	123	136	132	711
VERLAINE	44	94	372	223	211	191	1 135
VILLERS-LE-BOUILLET	92	154	587	382	347	256	1 818
WANZE	218	361	1 450	953	845	725	4 552
L'ARRONDISSEMENT	1 756	3 275	12 040	7 539	6 387	5 221	36 218
ARRONDISSEMENT DE LIEGE							
ANS	570	887	3 660	2 514	2 307	1 804	11 742
AWANS	169	236	932	601	559	607	3 104
AYWAILLE	189	355	1 288	742	573	424	3 571
BASSENGE (BITSINGEN)	165	271	1 003	677	562	438	3 116
BEYNE-HEUSAY	264	401	1 484	1 045	897	551	4 642
BLEGNY	204	372	1 319	924	859	873	4 551
CHAUDFONTAINE	505	702	2 205	1 504	1 482	2 121	8 519
COMBLAIN-AU-PONT	89	178	817	489	325	205	2 103
DALHEM	87	195	646	432	418	370	2 148
ESNEUX	299	443	1 654	1 042	950	994	5 382
FLEMALLE	474	951	4 214	2 539	2 116	1 414	11 708
FLERON	398	501	1 954	1 432	1 253	923	6 461
GRACE-HOLLOGNE	358	785	2 982	2 115	1 766	1 003	9 009
HERSTAL	764	1 337	5 138	3 450	2 961	1 818	15 468
JUPRELLE	131	186	726	581	582	535	2 741
LIEGE (LUIK)	3 791	8 924	30 421	18 057	13 684	10 569	85 446
NEUPRE	204	223	949	646	611	980	3 613
OUPEYE	531	702	2 810	2 103	1 930	1 489	9 565
SAINT-NICOLAS	472	1 018	3 815	2 345	1 859	998	10 507
SERAING	1 264	2 473	10 184	6 016	4 437	2 763	27 137
SOUMAGNE	262	453	1 648	1 124	976	815	5 278
SPRIMONT	230	446	1 332	836	704	656	4 204
TROOZ	178	293	1 078	668	547	406	3 170
WISE (WEZET)	374	564	2 188	1 553	1 244	880	6 803
L'ARRONDISSEMENT	11 972	22 896	84 447	53 435	43 602	33 636	249 988
ARRONDISSEMENT DE VERVIERS							
AMEL (AMBLEVE)	163	251	857	446	208	92	2 017
AUBEL	120	204	492	259	235	176	1 486

PROVINCE DE LIEGE

Revenu total net imposable (1 000 000F)	Valeurs moyennes			Mesures interquartiles			COMMUNES
	Revenu moyen par		Revenu médian (1 000F)	Différence	Coeffi-cient	Asy-métrie	
	Habitant (1 000F)	Déclarat. (1 000F)					
9	10	11	12	13	14	15	16
ARRONDISSEMENT DE HUY							
3 142,2	247,1	610,0	530,4	413,6	78,0	20,4	AMAY
876,0	256,4	635,7	532,9	456,1	85,6	24,5	ANTHISNES
561,3	256,3	614,7	512,5	450,9	88,0	22,4	BURDINNE
779,8	214,1	589,4	489,0	394,7	80,7	25,7	CLAVIER
1 493,4	259,3	609,6	527,4	414,4	78,6	18,6	ENGIS
876,9	242,4	607,7	495,3	420,2	84,8	26,2	FERRIERES
795,7	247,7	581,7	510,9	422,8	82,8	23,5	HAMOIR
830,1	226,8	598,0	515,5	387,9	75,2	20,5	HERON
4 500,7	261,2	633,4	504,3	443,3	87,9	25,1	HUY (HOEI)
1 007,7	216,5	603,1	512,5	421,2	82,2	25,3	MARCHIN
768,8	243,8	627,1	547,7	431,7	78,8	15,3	MODAVE
1 212,1	302,6	739,5	580,2	581,1	100,2	29,1	NANDRIN
573,8	237,4	606,5	496,7	425,7	85,7	22,4	OUFFET
478,1	259,2	672,5	546,7	508,8	93,1	24,6	TINLOT
742,5	256,4	654,2	539,9	477,5	88,4	27,5	VERLAINE
1 139,4	234,9	626,7	529,0	443,9	83,9	24,5	VILLERS-LE-BOUILLET
2 957,6	261,5	649,7	541,5	450,5	83,2	25,0	WANZE
22 736,0	251,0	627,8	522,6	437,8	83,8	23,9	L'ARRONDISSEMENT
ARRONDISSEMENT DE LIEGE							
7 574,4	280,9	645,1	551,6	453,9	82,3	20,6	ANS
2 113,3	281,6	680,8	559,0	519,4	92,9	26,6	AWANS
2 083,6	242,2	583,5	489,1	408,5	83,5	22,3	AYWAILLE
1 958,8	250,6	628,6	530,7	435,8	82,1	21,6	BASSENGE (BITSINGEN)
2 781,6	245,0	599,2	526,0	418,7	79,6	20,0	BEYNE-HEUSAY
3 145,1	277,5	691,1	580,2	498,9	86,0	20,1	BLEGNY
6 668,6	333,7	782,8	604,1	626,6	103,7	25,5	CHAUDFONTAINE
1 174,3	233,9	558,4	492,3	357,7	72,7	18,3	COMBLAIN-AU-PONT
1 460,4	265,9	679,9	559,5	477,2	85,3	21,3	DALHEM
3 678,2	310,9	683,4	545,9	503,5	92,2	26,5	ESNEUX
7 074,3	260,9	604,2	514,1	407,9	79,4	22,2	FLEMALLE
4 066,5	256,2	629,4	545,2	436,4	80,0	19,5	FLERON
5 357,7	243,1	594,7	532,2	409,1	76,9	15,6	GRACE-HOLLOGNE
9 272,7	251,4	599,5	524,8	409,3	78,0	18,1	HERSTAL
1 915,0	266,6	698,6	616,1	507,5	82,4	14,9	JUPRELLE
51 565,3	257,1	603,5	496,3	405,4	81,7	22,5	LIEGE (LUIK)
2 901,4	343,3	803,0	619,0	655,6	105,9	31,0	NEUPRE
6 176,6	266,6	645,8	564,2	454,6	80,6	17,0	OUPEYE
5 910,1	244,7	562,5	497,4	393,0	79,0	17,0	SAINT-NICOLAS
15 395,9	250,0	567,3	490,6	378,8	77,2	19,9	SERAING
3 364,2	254,5	637,4	544,8	459,7	84,4	20,7	SOUMAGNE
2 667,4	255,0	634,5	520,0	474,0	91,1	21,3	SPRIMONT
1 940,6	255,8	612,2	507,5	408,3	80,4	22,2	TROOZ
4 191,8	246,4	616,2	528,9	420,4	79,5	19,0	WISE (WEZET)
154 437,8	261,2	617,8	517,6	426,7	82,4	21,5	L'ARRONDISSEMENT
ARRONDISSEMENT DE VERVIERS							
951,1	198,6	471,5	430,2	285,9	66,5	5,7	AMEL (AMBLEVE)
841,8	247,9	566,5	462,7	468,2	101,2	16,7	AUBEL

PROVINCE DE LIEGE

COMMUNES	Nombre de déclarations						Total
	< 100 000	100 000 - < 250 000	250 000 - < 500 000	500 000 - < 700 000	700 000 - < 1 000 000	1 000 000 & +	
1	2	3	4	5	6	7	8
ARRONDISSEMENT DE VERVIERS							
BAELEN	72	157	454	289	232	162	1 366
BUELLINGEN (BULLANGE)	160	222	819	523	275	94	2 093
BUETGENBACH (BUTGENBACH)	143	182	933	543	278	120	2 199
BURG-REULAND	81	162	532	293	157	46	1 271
DISON	365	659	2 304	1 299	933	465	6 025
EUPEN	408	568	2 593	1 693	1 307	1 051	7 620
HERVE	334	505	1 782	1 197	1 122	870	5 810
JALHAY	126	201	677	486	434	422	2 346
KELMIS (LA CALAMINE)	171	331	1 260	918	598	325	3 603
LIERNEUX	67	150	383	233	174	123	1 130
LIMBOURG (LIMBURG)	125	226	816	458	394	231	2 250
LONTZEN	112	142	539	371	333	184	1 681
MALMEDY	241	412	1 577	925	761	527	4 443
OLNE	71	97	370	240	266	260	1 304
PEPINSTER	226	346	1 301	801	668	438	3 780
PLOMBIERES	131	348	1 222	797	545	252	3 295
RAEREN	129	306	935	695	555	403	3 023
SANKT-VITH (SAINT-VITH)	214	325	1 299	800	502	276	3 416
SPA	268	463	1 572	897	692	567	4 459
STAVELOT	192	276	912	535	374	291	2 580
STOUMONT	60	136	346	196	168	111	1 017
THEUX	198	383	1 249	794	703	571	3 898
THIMISTER-CLERMONT	116	182	536	303	293	209	1 639
TROIS-PONTS	41	117	347	186	147	93	931
VERVIERS	1 202	2 609	8 698	4 565	3 733	2 762	23 569
WAIMES (WEISMES)	119	233	973	580	343	185	2 433
WELKENRAEDT	164	255	962	766	678	410	3 235
L'ARRONDISSEMENT	5 819	10 448	36 740	22 088	17 108	11 716	103 919
ARRONDISSEMENT DE WAREMME							
BERLOZ	48	83	374	228	165	110	1 008
BRAIVES	81	200	687	368	344	242	1 922
CRISNEE	45	77	286	210	161	132	911
DONCEEL	31	70	269	195	174	132	871
FAIMES	54	113	348	243	177	178	1 113
FEXHE-LE-HAUT-CLOCHER	59	74	321	251	187	174	1 066
GEER	47	81	262	206	186	109	891
HANNUT (HANNUIT)	208	477	1 626	912	784	685	4 692
LINCENT (LIJSEM)	42	91	436	221	202	113	1 105
DREYE (OERLE)	48	123	422	272	204	156	1 225
REMICOURT	74	135	612	383	337	263	1 804
SAINT-GEORGES-SUR-MEUSE	115	227	973	542	523	392	2 772
WAREMME (BORGWORM)	251	424	1 711	1 127	945	803	5 261
WASSEIGES	27	69	260	147	107	93	703
L'ARRONDISSEMENT	1 130	2 244	8 587	5 305	4 496	3 582	25 344
LA PROVINCE	20 677	38 863	141 814	88 367	71 593	54 155	415 469

P R O V I N C E D E L I E G E

Revenu total net imposable (1 000 000F)	Valeurs moyennes			Mesures interquartiles			COMMUNES
	Revenu moyen par		Revenu médian (1 000F)	Différence	Coefficient	Asymétrie	
	Habitant (1 000F)	Déclarat. (1 000F)					
9	10	11	12	13	14	15	16
ARRONDISSEMENT DE VERVIERS							
803,2	261,6	588,0	500,4	459,6	91,8	22,2	BAELEN
1 034,3	200,0	494,2	456,5	319,1	69,9	7,1	BUELLINGEN (BULLANGE)
1 109,7	223,9	504,7	463,8	275,3	59,4	12,8	BUETGENBACH (BUTGENBACH)
599,8	165,5	471,9	444,2	302,3	68,1	0,4	BURG-REULAND
3 148,9	224,8	522,6	460,8	370,6	80,4	16,8	DISON
4 821,9	284,3	632,8	522,6	418,7	80,1	24,4	EUPEN
3 709,6	244,5	638,5	537,6	469,4	87,3	22,6	HERVE
1 621,5	278,7	691,2	561,9	510,7	90,9	21,5	JALHAY
2 037,4	215,7	565,5	507,6	346,2	68,2	14,9	KELMIS (LA CALAMINE)
632,8	207,6	560,0	475,6	423,2	89,0	14,0	LIERNEUX
1 276,1	246,2	567,2	487,4	409,9	84,1	21,6	LIMBOURG (LIMBURG)
986,4	224,9	586,8	523,5	424,8	81,2	14,9	LONTZEN
2 686,5	265,4	604,7	499,3	401,3	80,4	25,1	MALMEDY
902,1	275,4	691,8	588,9	540,5	91,8	19,2	OLNE
2 179,7	242,6	576,6	503,7	418,5	83,1	18,9	PEPINSTER
1 825,4	216,4	554,0	489,8	355,0	72,5	14,4	PLOMBIERES
1 934,5	221,5	639,9	535,6	412,4	77,0	15,9	RAEREN
1 890,3	222,9	553,4	476,5	344,4	72,3	12,6	SANKT-VITH (SAINT-VITH)
2 624,3	271,5	588,5	487,3	415,8	85,3	25,0	SPA
1 473,7	239,7	571,2	478,2	390,2	81,6	17,6	STAVELOT
576,5	234,1	566,9	469,9	433,9	92,3	23,1	STOUMONT
2 472,3	255,8	634,3	519,3	461,1	88,8	23,3	THEUX
960,7	234,0	586,1	494,2	471,4	95,4	21,8	THIMISTER-CLERMONT
528,1	250,4	567,2	466,8	401,5	86,0	21,2	TROIS-PONTS
13 665,5	255,8	579,8	477,2	422,9	88,6	22,4	VERVIERS
1 305,9	225,4	536,7	477,1	327,5	68,6	10,5	WAIMES (WEISMES)
2 011,3	248,8	621,7	552,7	432,7	78,3	16,5	WELKENRAEDT
60 611,2	243,9	583,3	493,3	405,5	82,2	19,8	L'ARRONDISSEMENT
ARRONDISSEMENT DE WAREMME							
579,7	242,1	575,1	499,3	376,7	75,4	24,4	BERLOZ
1 168,7	249,4	608,0	494,5	448,5	90,7	27,4	BRAIVES
578,3	257,7	634,8	547,1	422,7	77,3	13,1	CRISNEE
564,9	248,6	648,6	568,4	448,3	78,9	14,5	DONCEEL
703,4	252,5	632,0	521,9	455,9	87,4	27,8	FAIMES
697,8	271,5	654,6	558,6	459,6	82,3	18,3	FEXHE-LE-HAUT-CLOCHER
546,5	229,8	613,3	551,1	445,0	80,8	13,7	GEER
2 907,7	256,1	619,7	506,0	452,7	89,5	26,2	HANNUT (HANNUIT)
633,5	239,5	573,3	490,8	394,7	80,4	27,6	LINCENT (LIJSEM)
735,5	237,1	600,4	507,8	402,9	79,3	23,9	OREYE (OERLE)
1 157,7	263,5	641,7	537,2	438,1	81,6	22,2	REMICOURT
1 715,1	275,3	618,7	521,0	461,2	88,5	24,2	SAINTE-GEORGES-SUR-MEUSE
3 343,9	269,1	635,6	536,0	452,9	84,5	24,6	WAREMME (BORGWORM)
423,3	234,7	602,2	496,4	391,4	78,8	23,6	WASSEIGES
15 756,0	257,1	621,7	521,6	441,5	84,6	23,9	L'ARRONDISSEMENT
253 541,0	255,7	610,3	511,5	422,7	82,6	21,7	LA PROVINCE

P R O V I N C E D E L I M B O U R G

COMMUNES	Nombre de déclarations						Total
	< 100 000	100 000 - < 250 000	250 000 - < 500 000	500 000 - < 700 000	700 000 - < 1 000 000	1 000 000 & +	
1	2	3	4	5	6	7	8
ARRONDISSEMENT DE HASSELT							
AS	167	206	718	563	502	417	2 573
BÉRINGEN	600	1 034	4 068	3 311	2 894	1 630	13 537
DIEPENBEEK	401	531	1 900	1 374	1 268	909	6 383
GENK	1 423	2 149	7 015	5 375	4 215	3 444	23 621
GINGELOM	131	227	1 053	646	505	308	2 870
HALEN	124	244	1 075	666	560	312	2 981
HAM	202	285	1 100	831	788	375	3 581
HASSELT	1 453	2 245	8 583	5 940	5 404	4 401	28 026
HERK-DE-STAD (HERCK-LA-VILLE)	206	323	1 303	893	767	472	3 964
HEUSDEN-ZOLDER	478	749	2 902	2 447	2 232	1 362	10 170
LEOPOLDSBURG (BOURG-LEOPOLD)	210	429	1 737	1 388	1 068	551	5 383
LUMMEN	233	469	1 764	1 175	1 020	554	5 215
NIEUWERKERKEN	110	175	851	499	406	225	2 266
OPGLABBEK	192	210	842	745	598	399	2 986
SINT-TRUIDEN (SAINT-TROND)	547	1 315	4 888	3 203	2 591	1 676	14 220
TESSENDERLO	239	464	1 737	1 280	1 243	764	5 727
ZONHOVEN	333	447	1 797	1 505	1 406	1 042	6 530
ZUTENDAAL	104	139	552	479	438	411	2 123
<i>L'ARRONDISSEMENT</i>	<i>7 153</i>	<i>11 641</i>	<i>43 885</i>	<i>32 320</i>	<i>27 905</i>	<i>19 252</i>	<i>142 156</i>
ARRONDISSEMENT DE MAASEIK							
BOCHOLT	204	344	1 319	1 083	814	333	4 097
BREE	360	424	1 633	1 276	961	577	5 231
DILSEN-STOKKEM	298	523	2 007	1 435	1 170	810	6 243
HAMONT-ACHEL	191	366	1 592	1 235	795	393	4 572
HECHTEL-EKSEL	178	286	1 208	907	782	402	3 763
HOUTHALEN-HELCHTEREN	560	685	2 729	2 383	2 211	1 295	9 863
KINRODI	215	345	1 364	1 033	705	307	3 969
LOMMEL	556	778	2 926	2 411	2 437	1 105	10 213
MAASEIK	422	674	2 570	1 914	1 532	949	8 061
MEEUWEN-GRUITRODE	261	336	1 310	1 098	843	433	4 281
NEERPELT	232	351	1 576	1 275	1 173	555	5 162
OVERPELT	227	322	1 378	1 077	945	520	4 469
PEER	283	412	1 615	1 209	930	485	4 934
<i>L'ARRONDISSEMENT</i>	<i>3 987</i>	<i>5 846</i>	<i>23 227</i>	<i>18 336</i>	<i>15 298</i>	<i>8 164</i>	<i>74 858</i>
ARRONDISSEMENT DE TONGRES							
ALKEN	231	300	1 211	839	750	476	3 807
BILZEN	496	943	3 354	2 254	1 967	1 171	10 185
BORGLOON (LOOZ)	146	390	1 362	867	717	441	3 923
HEERS	122	291	966	612	383	202	2 576
HERSTAPPE							40
HOESEL	137	291	1 121	691	609	331	3 180
KORTESSEM	117	250	933	625	579	362	2 866
LANAKEN	379	726	2 654	1 875	1 583	953	8 170
MAASMECHELEN	661	1 205	4 140	2 895	2 237	1 509	12 647
RIEMST	226	545	2 139	1 244	999	554	5 707

PROVINCE DE LIMBOURG

Revenu total net imposable (1 000 000F)	Valeurs moyennes			Mesures interquartiles			COMMUNES
	Revenu moyen par		Revenu médian (1 000F)	Différence	Coeffi-cient	Asy-métrie	
	Habitant (1 000F)	Déclarat. (1 000F)					
9	10	11	12	13	14	15	16
ARRONDISSEMENT DE HASSELT							
1 673,4	255,2	650,4	561,1	456,8	81,4	20,8	AS
8 421,7	235,4	622,1	559,5	399,8	71,5	15,9	BERINGEN
4 034,1	252,1	632,0	549,8	441,2	80,2	18,1	DIEPENBEEK
15 257,9	248,3	645,9	538,4	428,9	79,7	19,6	GENK
1 683,5	230,0	586,6	507,2	383,3	75,6	23,0	GINGELOM
1 768,2	232,8	593,1	508,4	380,9	74,9	26,7	HALEN
2 125,7	244,1	593,6	542,6	396,2	73,0	17,2	HAM
18 389,0	280,0	656,1	551,5	457,9	83,0	21,1	HASSELT
2 390,9	230,6	603,1	525,4	403,0	76,7	23,3	HERK-DE-STAD
6 559,5	232,3	645,0	570,1	412,9	72,4	17,2	(HERCK-LA-VILLE) HEUSDEN-ZOLDER
3 220,1	236,9	598,2	540,1	357,2	66,1	17,0	LEOPOLDSBURG
3 087,2	249,0	592,0	520,0	402,1	77,3	22,9	(BOURG-LEOPOLD) LUMMEN
1 313,5	222,8	579,6	499,5	382,1	76,5	27,3	NIEUWERKERKEN
1 884,0	244,8	630,9	560,6	407,3	72,6	14,0	OPGLABBEEK
8 616,8	235,3	606,0	520,0	399,6	76,8	21,4	SINT-TRUIDEN (SAINT-TROND)
3 661,1	258,2	639,3	558,2	434,9	77,9	19,9	TESSENDERLO
4 296,5	255,0	658,0	581,4	445,0	76,6	20,4	ZONHOVEN
1 481,3	259,5	697,7	606,3	494,7	81,6	20,3	ZUTENDAAL
89 864,2	249,2	632,2	545,4	421,5	77,3	20,1	L'ARRONDISSEMENT
ARRONDISSEMENT DE MAASEIK							
2 367,7	225,4	577,9	527,1	356,4	67,6	15,2	BOCHOLT
3 113,2	231,8	595,1	529,4	395,7	74,7	15,9	BREE
3 864,6	231,4	619,0	534,9	394,1	73,7	20,0	DILSEN-STOKKEM
2 654,6	216,6	580,6	514,6	336,3	65,4	17,4	HAMONT-ACHEL
2 287,4	239,4	607,9	536,6	385,5	71,8	22,9	HECHTEL-EKSEL
6 344,1	240,5	643,2	576,2	413,3	71,7	14,1	HOUTHALLEN-HELCHTEREN
2 216,1	212,4	558,4	511,0	340,0	66,5	13,6	KINROOI
6 305,9	235,4	617,4	566,6	406,6	71,8	11,5	LOMMEL
4 963,5	238,1	615,7	534,0	386,6	72,4	19,3	MAASEIK
2 547,9	228,2	595,2	539,7	380,4	70,5	13,0	MEEUWEN-GRUITRODE
3 278,0	240,8	635,0	560,3	390,6	69,7	15,0	NEERPELT
2 769,6	245,3	619,7	549,2	401,3	73,1	19,0	OVERPELT
2 869,4	219,6	581,6	520,2	373,8	71,9	19,8	PEER
45 582,0	232,5	608,9	541,3	386,5	71,4	17,5	L'ARRONDISSEMENT
ARRONDISSEMENT DE TONGRES							
2 303,8	231,2	605,2	530,6	415,2	78,2	19,8	ALKEN
6 067,5	228,4	595,7	520,8	411,2	78,9	20,0	BILZEN
2 317,8	229,9	590,8	509,1	394,7	77,5	23,7	BORGLOON (LOOZ)
1 390,8	214,7	539,9	481,0	337,9	70,3	12,9	HEERS
23,4	243,4	584,2	441,7	605,6	137,1		HERSTAPPE
1 854,7	217,8	583,2	507,7	394,7	77,7	23,2	HOEELT
1 777,0	232,0	620,0	540,5	433,9	80,3	14,7	KORTESSEM
4 995,2	235,7	611,4	531,4	401,5	75,5	17,8	LANAKEN
7 651,3	228,8	605,0	520,9	388,9	74,7	19,1	MAASMECHELEN
3 299,4	219,5	578,1	495,1	387,7	78,3	20,8	RIEMST

P R O V I N C E D E L I M B O U R G

COMMUNES	Nombre de déclarations						
	< 100 000	100 000 - < 250 000	250 000 - < 500 000	500 000 - < 700 000	700 000 - < 1 000 000	1 000 000 & +	Total
1	2	3	4	5	6	7	8
ARRONDISSEMENT DE TONGRES							
TONGEREN (TONGRES)	493	1 279	4 103	2 518	2 174	1 500	12 067
VOEREN (FOURONS)	60	192	560	373	274	140	1 599
WELLEN	89	232	817	612	479	237	2 466
L'ARRONDISSEMENT	3 157	6 644	23 360	15 405	12 751	7 876	69 193
LA PROVINCE	14 297	24 131	90 472	66 061	55 954	35 292	286 207

PROVINCE DE LIMBOURG

Revenu total net imposable (1 000 000F)	Valeurs moyennes			Mesures interquartiles			COMMUNES
	Revenu moyen par		Revenu médian (1 000F)	Différence	Coeffi-cient	Asy-métrie	
	Habitant (1 000F)	Déclarat. (1 000F)					
9	10	11	12	13	14	15	16
ARRONDISSEMENT DE TONGRES							
7 275,8	245,7	605,0	510,4	419,4	82,2	21,9	TONGEREN (TONGRES)
895,7	216,5	560,1	496,5	364,5	73,4	18,5	VOEREN (FOURONS)
1 466,0	233,7	594,5	523,2	373,7	71,4	18,1	WELLEN
41 318,3	230,8	597,1	515,5	401,0	77,8	20,1	L'ARRONDISSEMENT
176 764,5	240,3	617,6	537,2	407,6	75,9	19,1	LA PROVINCE

PROVINCE DE LUXEMBOURG

COMMUNES	Nombre de déclarations						Total
	< 100 000	100 000 - < 250 000	250 000 - < 500 000	500 000 - < 700 000	700 000 - < 1 000 000	1 000 000 & +	
1	2	3	4	5	6	7	8
ARRONDISSEMENT D'ARLON							
ARLON (AARLEN)	569	725	2 699	1 849	1 613	1 384	8 839
ATTERT	49	129	369	180	199	164	1 090
AUBANGE	347	446	1 747	1 244	844	480	5 108
MARTELANGE	25	54	222	97	80	45	523
MESSANCY	164	227	711	450	344	255	2 151
<i>L'ARRONDISSEMENT</i>	<i>1 154</i>	<i>1 581</i>	<i>5 748</i>	<i>3 820</i>	<i>3 080</i>	<i>2 328</i>	<i>17 711</i>
ARRONDISSEMENT DE BASTOGNE							
BASTOGNE (BASTENAKEN)	287	564	1 537	819	662	429	4 298
BERTOIGNE	46	120	370	164	86	56	842
FAUVILLERS	20	72	226	107	74	35	534
GOUVY	101	353	659	359	258	95	1 825
HOUFFALIZE	84	337	705	286	194	99	1 705
SAINTE-ODE	51	95	322	141	101	54	764
VAUX-SUR-SURE	82	259	585	223	139	95	1 383
VIELSALM	161	490	1 146	587	420	250	3 054
<i>L'ARRONDISSEMENT</i>	<i>832</i>	<i>2 290</i>	<i>5 550</i>	<i>2 686</i>	<i>1 934</i>	<i>1 113</i>	<i>14 405</i>
ARRONDISSEMENT DE MARCHE-EN-FAMENNE							
DURBUY	210	413	1 303	700	497	285	3 408
EREZEE	38	102	364	169	119	77	869
HOTTON	101	162	613	349	271	152	1 648
LA ROCHE-EN-ARDENNE	130	367	760	293	190	122	1 862
MANHAY	62	180	483	207	145	69	1 146
MARCHE-EN-FAMENNE	334	531	2 076	1 247	1 052	569	5 809
NASSOGNE	86	172	655	395	297	159	1 764
RENDEUX	32	108	349	154	109	52	804
TENNEVILLE	56	102	333	163	128	93	875
<i>L'ARRONDISSEMENT</i>	<i>1 049</i>	<i>2 137</i>	<i>6 936</i>	<i>3 677</i>	<i>2 808</i>	<i>1 578</i>	<i>18 185</i>
ARRONDISSEMENT DE NEUFCHATEAU							
BERTRIX	195	334	1 104	641	464	254	2 992
BOUILLON	142	262	874	444	315	188	2 225
DAVERDISSE	30	63	243	121	73	42	572
HERBEUMONT	40	50	239	127	72	42	570
LEGLISE	91	201	534	253	147	76	1 302
LIBIN	99	185	600	335	197	148	1 564
LIBRAMONT-CHEVIGNY	248	338	1 076	659	562	369	3 252
NEUFCHATEAU	129	262	807	445	341	245	2 229
PALISEUL	112	195	757	374	257	148	1 843
SAINTE-HUBERT	148	205	817	499	349	214	2 232
TELLIN	53	86	297	195	138	70	839
WELLIN	45	122	413	220	146	95	1 041
<i>L'ARRONDISSEMENT</i>	<i>1 332</i>	<i>2 303</i>	<i>7 761</i>	<i>4 313</i>	<i>3 061</i>	<i>1 891</i>	<i>20 661</i>

PROVINCE DE LUXEMBOURG

Revenu total net imposable (1 000 000F)	Valeurs moyennes			Mesures interquartiles			COMMUNES
	Revenu moyen par		Revenu médian (1 000F)	Différence	Coefficient	Asymétrie	
	Habitant (1 000F)	Déclarat. (1 000F)					
9	10	11	12	13	14	15	16
ARRONDISSEMENT D'ARLON							
5 630,1	253,5	637,0	541,3	461,5	85,2	19,4	ARLON (AARLEN)
663,4	212,1	608,6	499,3	495,2	99,2	27,5	ATTERT
2 898,9	203,4	567,5	501,8	359,2	71,6	15,4	AUBANGE
279,4	191,9	534,2	446,3	359,6	80,6	35,4	MARTELANGE
1 228,3	200,6	571,0	492,6	412,4	83,7	19,9	MESSANCY
10 700,0	226,9	604,1	515,7	425,6	82,5	21,1	L'ARRONDISSEMENT
ARRONDISSEMENT DE BASTOGNE							
2 344,6	199,1	545,5	456,8	415,9	91,0	21,1	BASTOGNE (BASTENAKEN)
403,2	163,5	478,9	411,8	312,3	75,8	11,6	BERTOIGNE
275,9	170,7	516,7	434,2	329,8	76,0	18,5	FAUVILLERS
872,6	202,1	478,1	416,5	381,5	91,6	12,9	GOUVY
822,0	198,5	482,1	394,5	339,0	85,9	15,6	HOUFFALIZE
394,8	196,1	516,7	430,3	341,4	79,3	21,3	SAINTE-ODE
649,1	173,5	469,3	397,9	327,1	82,2	10,1	VAUX-SUR-SURE
1 550,7	229,1	507,8	432,5	390,6	90,3	17,0	VIELSALM
7 312,8	198,5	507,7	427,1	378,0	88,5	17,8	L'ARRONDISSEMENT
ARRONDISSEMENT DE MARCHE-EN-FAMENNE							
1 813,0	218,8	532,0	458,2	367,9	80,3	18,2	DURBUY
480,5	213,1	553,0	452,3	363,5	80,4	22,2	EREZEE
911,8	213,1	553,3	475,8	376,9	79,2	23,8	HOTTON
864,4	218,6	464,2	381,8	341,1	89,3	16,4	LA ROCHE-EN-ARDENNE
553,4	211,1	482,9	397,9	340,0	85,5	26,2	MANHAY
3 341,4	219,5	575,2	496,3	389,7	78,5	24,2	MARCHE-EN-FAMENNE
1 059,1	246,4	600,4	486,1	373,6	76,9	17,9	NASSOGNE
411,8	203,1	512,2	437,6	320,6	73,3	21,7	RENDEUX
479,4	215,0	547,9	460,1	400,1	86,9	24,0	TENNEVILLE
9 914,9	219,5	545,2	463,3	375,4	81,0	20,1	L'ARRONDISSEMENT
ARRONDISSEMENT DE NEUFCHATEAU							
1 595,4	217,6	533,2	471,6	366,6	77,7	18,1	BERTRIX
1 165,4	217,2	523,8	453,0	368,7	81,4	17,8	BOUILLON
316,7	215,1	553,7	454,8	316,6	69,6	12,8	DAVERDISSE
300,2	219,4	526,6	441,5	337,1	76,4	19,9	HERBEUMONT
617,8	186,5	474,5	419,2	327,8	78,2	10,9	LEGLISE
848,7	206,7	542,6	460,1	360,6	78,4	12,9	LIBIN
1 904,8	230,1	585,7	491,3	436,1	88,8	19,7	LIBRAMONT-CHEVIGNY
1 270,4	215,6	570,0	471,9	409,1	86,7	18,8	NEUFCHATEAU
974,4	202,4	528,7	448,4	339,8	75,8	26,0	PALISEUL
1 241,0	223,7	556,0	488,1	367,7	75,3	16,7	SAINT-HUBERT
476,3	229,5	567,7	487,9	374,1	76,7	12,8	TELLIN
610,1	227,9	586,1	462,6	358,8	77,6	23,1	WELLIN
11 321,2	216,7	548,0	466,3	374,0	80,2	17,7	L'ARRONDISSEMENT

P R O V I N C E D E L U X E M B O U R G

COMMUNES	Nombre de déclarations						Total
	< 100 000	100 000 - < 250 000	250 000 - < 500 000	500 000 - < 700 000	700 000 - < 1 000 000	1 000 000 & +	
1	2	3	4	5	6	7	8
ARRONDISSEMENT DE VIRTON							
CHINY	100	184	766	369	265	149	1 833
ETALLE	76	128	492	296	246	147	1 385
FLORENVILLE	118	247	897	435	290	179	2 166
HABAY	111	218	833	535	386	222	2 305
MEIX-DEVANT-VIRTON	78	101	317	239	172	109	1 016
MUSSON	76	116	414	335	249	130	1 320
ROUVROY	60	71	263	154	127	70	745
SAINT-LEGER	49	88	381	260	183	106	1 067
TINTIGNY	68	126	472	270	182	89	1 207
VIRTON	287	387	1 395	909	795	542	4 315
<i>L'ARRONDISSEMENT</i>	<i>1 023</i>	<i>1 666</i>	<i>6 230</i>	<i>3 802</i>	<i>2 895</i>	<i>1 743</i>	<i>17 359</i>
LA PROVINCE	5 390	9 977	32 225	18 298	13 778	8 653	88 321

PROVINCE DE LUXEMBOURG

Revenu total net imposable (1 000 000F)	Valeurs moyennes			Mesures interquartiles			COMMUNES
	Revenu moyen par		Revenu médian (1 000F)	Différence	Coeffi-cient	Asy-métrie	
	Habitant (1 000F)	Déclarat. (1 000F)					
9	10	11	12	13	14	15	16
ARRONDISSEMENT DE VIRTON							
976,1	214,2	532,5	455,8	340,5	74,7	19,1	CHINY
814,1	218,3	587,8	498,6	398,4	79,9	20,8	ETALLE
1 154,7	205,4	533,1	447,5	331,7	74,1	21,2	FLORENVILLE
1 306,8	218,7	566,9	496,2	366,8	73,9	19,3	HABAY
580,2	224,0	571,1	509,5	402,7	79,0	11,8	MEIX-DEVANT-VIRTON
757,2	204,6	573,6	524,9	379,4	72,3	14,9	MUSSON
413,2	222,7	554,6	480,4	394,5	82,1	19,1	ROUVROY
611,5	214,0	573,1	511,0	367,9	72,0	15,9	SAINT-LEGER
632,3	194,7	523,9	471,3	337,8	71,7	16,9	TINTIGNY
2 584,4	247,1	598,9	517,7	427,4	82,6	18,6	VIRTON
9 830,7	220,5	566,3	490,8	382,5	77,9	20,2	L'ARRONDISSEMENT
49 079,6	217,2	555,7	473,4	389,0	82,2	19,2	LA PROVINCE

P R O V I N C E D E N A M U R

COMMUNES	Nombre de déclarations						Total
	< 100 000	100 000 - < 250 000	250 000 - < 500 000	500 000 - < 700 000	700 000 - < 1 000 000	1 000 000 & +	
1	2	3	4	5	6	7	8
ARRONDISSEMENT DE DINANT							
ANHEE	137	292	1 059	555	375	235	2 653
BEAURAING	211	414	1 259	719	479	294	3 376
BIEVRE	65	241	566	243	143	66	1 324
CINEY	309	763	2 270	1 132	960	618	6 052
DINANT	318	647	1 847	905	755	525	4 997
GEDINNE	114	289	748	357	197	145	1 850
HAMOIS	111	254	775	444	393	235	2 212
HASTIERE	119	241	732	418	261	122	1 893
HAVELANGE	61	258	735	322	235	157	1 768
HOUYET	79	279	688	390	238	139	1 813
ONHAYE	55	155	464	207	178	98	1 157
ROCHEFORT	213	599	1 815	967	705	425	4 724
SOMME-LEUZE	54	187	479	235	157	90	1 202
VRESSE-SUR-SEMOIS	78	266	507	247	124	64	1 286
YVOIR	169	341	1 051	581	462	369	2 973
<i>L'ARRONDISSEMENT</i>	<i>2 093</i>	<i>5 226</i>	<i>14 995</i>	<i>7 722</i>	<i>5 662</i>	<i>3 582</i>	<i>39 280</i>
ARRONDISSEMENT DE NAMUR							
ANDENNE	415	777	2 978	1 960	1 418	944	8 492
ASSESE	121	256	658	411	400	325	2 171
EGHEZEE	211	582	1 738	949	811	648	4 939
FERNELMONT	89	176	689	473	373	297	2 097
FLOREFFE	116	214	910	550	452	334	2 576
FOSES-LA-VILLE	159	273	976	626	522	423	2 979
GEMBOUX	387	616	2 388	1 431	1 353	1 494	7 669
GESVES	79	246	778	362	268	242	1 975
JEMEPPE-SUR-SAMBRE	350	576	2 361	1 453	1 189	873	6 802
LA BRUYERE	133	245	825	496	485	497	2 681
METTET	197	364	1 557	805	612	377	3 912
NAMUR (NAMEN)	2 510	4 662	15 440	8 608	7 456	6 562	45 238
OHEY	58	149	473	258	237	164	1 339
PROFONDEVILLE	169	414	1 342	711	683	561	3 880
SAMBREVILLE	530	1 100	4 284	2 445	1 825	1 257	11 441
SOMBREFFE	103	248	936	511	393	359	2 550
<i>L'ARRONDISSEMENT</i>	<i>5 627</i>	<i>10 898</i>	<i>38 333</i>	<i>22 049</i>	<i>18 477</i>	<i>15 357</i>	<i>110 741</i>
ARRONDISSEMENT DE PHILIPPEVILLE							
CERFONTAINE	85	235	689	342	217	128	1 696
COUVIN	294	705	2 082	1 101	744	453	5 379
DOISCHE	56	167	439	217	147	96	1 122
FLORENNES	182	399	1 406	890	639	403	3 919
PHILIPPEVILLE	107	290	956	570	416	273	2 612
VIROINVAL	108	332	1 037	524	316	156	2 473
WALCOURT	317	629	2 149	1 228	1 082	880	6 285
<i>L'ARRONDISSEMENT</i>	<i>1 149</i>	<i>2 757</i>	<i>8 758</i>	<i>4 872</i>	<i>3 561</i>	<i>2 389</i>	<i>23 486</i>
LA PROVINCE	8 869	18 881	62 086	34 643	27 700	21 328	173 507

PROVINCE DE NAMUR

Revenu total net imposable (1 000 000F)	Valeurs moyennes			Mesures interquartiles			COMMUNES
	Revenu moyen par		Revenu médian (1 000F)	Différence	Coeffi-cient	Asy-métrie	
	Habitant (1 000F)	Déclarat. (1 000F)					
9	10	11	12	13	14	15	16
ARRONDISSEMENT DE DINANT							
1 420,2	219,2	535,3	462,4	357,3	77,3	17,1	ANHEE
1 807,8	229,2	535,5	459,2	375,8	81,9	13,6	BEAURAING
623,0	206,4	470,6	416,3	317,0	76,2	2,4	BIEVRE
3 338,5	245,9	551,6	456,5	421,8	92,4	22,7	CINEY
2 769,1	230,9	554,2	457,4	410,1	89,7	21,0	DINANT
920,6	225,2	497,6	418,5	344,1	82,2	12,8	GEDINNE
1 250,2	220,5	565,2	487,3	433,1	88,9	20,7	HAMOIS
1 002,5	234,3	529,6	444,4	343,6	77,3	14,7	HASTIERE
933,7	219,2	528,1	442,1	373,9	84,6	19,0	HAVELANGE
930,8	232,9	513,4	442,0	367,5	83,1	13,1	HOUYET
619,1	221,4	535,1	441,1	395,6	89,7	21,4	ONHAYE
2 559,9	230,6	541,9	461,4	381,2	82,6	17,3	ROCHFORT
631,7	219,0	525,5	436,3	364,4	83,5	14,8	SOMME-LEUZE
598,7	229,7	465,5	396,6	328,3	82,8	4,9	VRESSE-SUR-SEMOIS
1 748,9	259,8	588,3	478,7	433,2	90,5	23,0	YVOIR
21 154,7	231,5	538,6	451,7	385,1	85,3	17,9	L'ARRONDISSEMENT
ARRONDISSEMENT DE NAMUR							
4 963,6	219,3	584,5	505,3	379,9	75,2	22,4	ANDENNE
1 340,6	250,8	617,5	521,0	498,7	95,7	18,3	ASSESE
2 918,7	255,1	591,0	489,8	449,3	91,7	22,0	EGHEZEE
1 346,4	243,8	642,1	529,3	427,2	80,7	25,8	FERNELMONT
1 571,4	246,9	610,0	515,0	408,1	79,2	24,0	FLOREFFE
1 813,1	230,4	608,6	519,0	450,8	86,9	25,7	FOSSÉS-LA-VILLE
5 218,7	281,6	680,5	550,9	515,4	93,6	28,8	GEMBOUX
1 117,5	241,7	565,8	459,3	413,2	90,0	23,5	GESVES
4 166,2	247,3	612,5	511,1	415,2	81,2	27,7	JEMEPPE-SUR-SAMBRE
1 773,1	263,9	661,4	544,8	514,8	94,5	27,1	LA BRUYERE
2 166,8	215,3	553,9	470,7	368,8	78,4	26,7	METTET
27 869,4	270,9	616,1	500,1	458,7	91,7	25,4	NAMUR (NAMEN)
785,9	221,6	586,9	494,8	426,9	86,3	28,3	OHEY
2 427,6	264,8	625,7	502,9	475,2	94,5	26,5	PROFONDEVILLE
6 653,6	244,3	581,6	489,5	389,2	79,5	22,1	SAMBREVILLE
1 544,4	242,9	605,7	496,8	431,0	86,8	24,4	SOMBREFFE
67 677,1	255,2	611,1	503,5	440,9	87,6	25,3	L'ARRONDISSEMENT
ARRONDISSEMENT DE PHILIPPEVILLE							
871,9	216,5	514,1	447,9	323,6	72,2	13,7	CERFONTAINE
2 826,3	218,6	525,4	449,7	363,9	80,9	17,3	COUVIN
579,4	210,6	516,4	444,5	360,3	81,1	16,3	DOISCHE
2 236,1	214,7	570,6	495,5	373,1	75,3	20,4	FLORENNES
1 514,7	218,1	579,9	490,3	381,9	77,9	20,2	PHILIPPEVILLE
1 234,4	220,4	499,1	434,8	327,9	75,4	18,7	VIROINVAL
3 801,0	248,7	604,8	506,7	437,4	86,3	27,3	WALCOURT
13 063,8	225,4	556,2	474,7	379,5	80,0	21,5	L'ARRONDISSEMENT
101 895,5	245,8	587,3	487,1	418,9	86,0	23,4	LA PROVINCE

PROVINCE DE FLANDRE ORIENTALE

COMMUNES	Nombre de déclarations						Total
	< 100 000	100 000 - < 250 000	250 000 - < 500 000	500 000 - < 700 000	700 000 - < 1 000 000	1 000 000 & +	
1	2	3	4	5	6	7	8
ARRONDISSEMENT D'ALOST							
AALST (ALOST)	1 413	2 474	10 021	6 488	6 371	4 867	31 634
DENDERLEEJW	312	456	2 112	1 415	1 515	1 031	6 841
ERPE-MERE	319	571	2 454	1 385	1 579	1 174	7 482
GERAARDSBERGEN (GRAMMONT)	497	962	4 000	2 514	2 381	1 606	11 960
HAALERT	345	562	2 360	1 367	1 308	992	6 934
HERZELE	308	758	2 432	1 209	1 265	824	6 796
LEDE	302	594	2 331	1 425	1 305	1 029	6 986
NINOVE	804	1 216	4 376	2 688	2 616	1 942	13 642
SINT-LIEVENS-HOUTEM	127	352	1 208	700	616	374	3 377
ZOTTEGEM	439	856	3 461	2 007	2 067	1 504	10 334
<i>L'ARRONDISSEMENT</i>	<i>4 866</i>	<i>8 801</i>	<i>34 755</i>	<i>21 198</i>	<i>21 023</i>	<i>15 343</i>	<i>105 986</i>
ARRONDISSEMENT DE TERMONDE							
BERLARE	198	457	1 923	1 009	903	554	5 044
BUGGENHOUT	233	565	1 877	1 091	1 106	867	5 739
DENDERMONDE (TERMONDE)	774	1 452	5 784	3 773	3 296	2 421	17 500
HAMME	342	1 135	3 652	2 074	1 558	862	9 623
LAARNE	182	565	1 572	888	851	619	4 677
LEBBEKE	331	916	2 784	1 345	1 283	922	7 581
WAASMUNSTER	149	400	1 160	694	649	553	3 605
WETTEREN	470	989	3 566	1 867	1 762	1 212	9 866
WICHELEN	203	388	1 521	894	856	612	4 474
ZELE	391	583	2 756	1 646	1 564	841	7 781
<i>L'ARRONDISSEMENT</i>	<i>3 273</i>	<i>7 450</i>	<i>26 595</i>	<i>15 281</i>	<i>13 828</i>	<i>9 463</i>	<i>75 890</i>
ARRONDISSEMENT D'EEKLO							
ASSENEDE	205	487	1 605	993	1 062	601	4 953
EEKLO	376	694	2 403	1 610	1 484	878	7 445
KAPRIJKE	109	218	711	463	399	301	2 201
MALDEGEM	392	840	2 809	1 708	1 447	836	8 032
SINT-LAUREINS	85	292	856	485	370	220	2 308
ZELZATE	236	394	1 605	999	1 193	748	5 175
<i>L'ARRONDISSEMENT</i>	<i>1 403</i>	<i>2 925</i>	<i>9 989</i>	<i>6 258</i>	<i>5 955</i>	<i>3 584</i>	<i>30 114</i>
ARRONDISSEMENT DE GAND							
AALTER	333	649	1 889	1 261	1 250	854	6 236
DEINZE	455	900	3 353	2 103	2 089	1 322	10 222
DE PINTE	169	244	919	576	655	995	3 558
DESTELBERGEN	331	494	1 868	1 266	1 229	1 349	6 537
EVERGEM	647	1 209	3 726	2 250	2 632	2 005	12 469
GAVERE	156	356	1 382	786	967	559	4 206
GENT (GAND)	4 550	8 486	31 726	20 506	16 923	14 368	96 559
KNESSELARE	146	346	1 071	655	502	297	3 017
LOCHRISTI	312	621	1 812	1 195	1 231	1 122	6 293
LOVENDEGEM	233	384	1 044	626	713	716	3 716
MELLE	253	457	1 473	774	762	756	4 475
MERELBEKE	411	824	2 962	1 681	1 681	1 395	8 954

PROVINCE DE FLANDRE ORIENTALE

Revenu total net imposable (1 000 000F)	Valeurs moyennes			Mesures interquartiles			COMMUNES
	Revenu moyen par		Revenu médian (1 000F)	Différence	Coeffi-cient	Asy-métrie	
	Habitant (1 000F)	Déclarat. (1 000F)					
9	10	11	12	13	14	15	16
ARRONDISSEMENT D'ALOST							
20 742,7	269,7	655,7	549,3	464,1	84,5	24,1	AALST (ALOST)
4 449,7	270,5	650,5	569,6	467,8	82,1	17,8	DENDERLEEUEW
4 841,1	259,9	647,0	544,7	483,5	88,8	27,4	ERPE-MERE
7 486,0	248,9	625,9	532,4	443,7	83,3	26,2	GERAARDSBERGEN (GRAMMONT)
4 319,3	254,2	622,9	524,9	463,2	88,2	25,8	HAALTERT
3 967,2	253,7	583,7	489,4	468,3	95,7	24,6	HERZELE
4 396,7	256,2	629,4	528,7	463,1	87,6	23,4	LEDE
8 463,7	254,0	620,4	525,6	466,2	88,7	23,5	NINOVE
1 988,9	221,3	588,9	500,5	425,1	84,9	24,0	SINT-LIEVENS-HOUTEM
6 596,1	268,7	638,3	532,6	463,4	87,0	24,4	ZOTTEGEM
67 251,2	259,9	634,5	535,5	463,5	86,5	24,2	L'ARRONDISSEMENT
ARRONDISSEMENT DE TERMONDE							
3 018,5	238,7	598,4	493,0	413,8	83,9	27,0	BERLARE
3 635,9	274,3	633,5	528,9	491,4	92,9	24,4	BUGGENHOUT
10 985,3	259,0	627,7	529,7	442,5	83,5	24,4	DENDERMONDE (TERMONDE)
5 294,7	233,3	550,2	478,3	386,3	80,8	15,7	HAMME
2 828,2	250,1	604,7	502,5	473,4	94,2	22,4	LAARNE
4 366,2	259,3	575,9	477,8	448,9	93,9	23,1	LEBBEKE
2 318,2	256,3	643,1	521,6	490,7	94,1	22,5	WAASMUNSTER
5 837,4	255,9	591,7	492,7	444,1	90,1	26,1	WETTEREN
2 735,0	255,2	611,3	521,0	458,1	87,9	26,4	WICHELEN
4 618,4	233,2	593,5	514,0	413,1	80,4	24,2	ZELE
45 637,7	251,4	601,4	506,4	439,7	86,8	23,7	L'ARRONDISSEMENT
ARRONDISSEMENT D'EEKLO							
3 158,8	235,1	637,7	532,0	441,7	83,0	21,5	ASSENEDE
4 487,8	234,2	602,8	524,2	421,1	80,3	20,8	EEKLO
1 381,9	229,1	627,8	518,6	454,3	87,6	22,1	KAPRIJKE
4 600,3	215,9	572,7	497,7	411,1	82,6	19,8	MALDEGEM
1 285,1	196,8	556,8	477,1	397,1	83,2	15,3	SINT-LAUREINS
3 313,7	261,4	640,3	567,2	452,4	79,8	15,9	ZELZATE
18 227,5	230,3	605,3	518,5	428,7	82,7	21,5	L'ARRONDISSEMENT
ARRONDISSEMENT DE GAND							
3 861,8	239,8	619,3	534,4	461,3	86,3	18,1	AALTER
6 328,2	248,5	619,1	531,3	453,5	85,4	22,5	DEINZE
2 822,3	309,9	793,2	653,8	661,7	101,2	21,6	DE PINTE
4 721,1	291,0	722,2	580,7	535,3	92,2	24,6	DESTELBERGEN
7 930,3	270,8	636,0	548,4	516,2	94,1	18,7	EVERGEM
2 657,8	252,5	631,9	541,5	457,1	84,4	23,3	GAVERE
61 675,3	264,4	638,7	528,2	444,4	84,1	23,8	GENT (GAND)
1 702,7	218,1	564,4	489,8	397,8	81,2	16,4	KNESSELARE
4 177,8	247,8	663,9	559,3	504,8	90,3	20,3	LOCHRISTI
2 482,9	282,7	668,2	559,1	570,5	102,0	19,9	LOVENDEGEM
2 816,0	281,2	629,3	513,2	520,6	101,5	24,3	MELLE
5 672,0	287,0	633,5	525,7	501,5	95,4	26,5	MERELBEKE

PROVINCE DE FLANDRE ORIENTALE

COMMUNES	Nombre de déclarations						Total
	< 100 000	100 000 - < 250 000	250 000 - < 500 000	500 000 - < 700 000	700 000 - < 1 000 000	1 000 000 & +	
1	2	3	4	5	6	7	8
ARRONDISSEMENT DE GAND							
MOERBEKE	67	160	663	480	398	269	2 037
NAZARETH	159	430	1 266	663	769	568	3 855
NEVELE	195	511	1 425	812	713	479	4 135
OOSTERZELE	245	622	1 836	1 003	948	665	5 319
SINT-MARTENS-LATEM	172	322	828	515	487	909	3 233
WAARSCHOOT	141	258	943	687	654	324	3 007
WACHTEBEKE	171	187	694	534	662	467	2 715
ZOMERGEM	154	304	1 007	651	579	366	3 061
ZULTE	229	401	1 643	1 039	1 092	534	4 938
L'ARRONDISSEMENT	9 529	18 165	63 530	40 063	36 936	30 319	198 542
ARRONDISSEMENT D'AUDENARDE							
BRAKEL	236	765	2 461	1 230	1 094	619	6 405
HOREBEKE	39	77	275	118	120	98	727
KLUISBERGEN	96	265	887	479	442	358	2 527
KRUISSHOUTEM	131	316	978	520	476	337	2 758
LIERDE	120	316	1 041	534	503	317	2 831
MAARKEDAL	159	458	1 105	473	471	300	2 966
OUDENAARDE (AUDENARDE)	581	893	3 796	2 255	2 353	1 474	11 352
RONSE (RENAIX)	468	1 087	3 979	2 084	1 974	1 136	10 728
WORTEGEM-PETEGEM	111	197	758	391	439	314	2 210
ZINGEM	127	226	1 000	494	497	323	2 667
ZWALM	147	317	1 161	556	615	364	3 160
L'ARRONDISSEMENT	2 215	4 917	17 441	9 134	8 984	5 640	48 331
ARRONDISSEMENT DE SAINT-NICOLAS							
BEVEREN	785	1 764	5 776	3 449	3 448	2 548	17 770
KRUIBEKE	315	492	2 016	1 347	1 149	810	6 129
LOKEREN	489	978	4 155	2 706	2 618	1 621	12 567
SINT-GILLIS-WAAS	273	526	1 960	1 242	1 249	735	5 985
SINT-NIKLAAS (SAINT-NICOLAS)	1 330	2 311	9 358	5 990	5 380	3 684	28 053
STEKENE	248	477	1 768	1 296	1 169	614	5 572
TEMSE (TAMISE)	400	755	3 175	2 023	1 796	1 237	9 386
L'ARRONDISSEMENT	3 840	7 303	28 208	18 053	16 809	11 249	85 462
LA PROVINCE	25 126	49 561	180 518	109 987	103 535	75 598	544 325

PROVINCE DE FLANDRE ORIENTALE

Revenu total net imposable (1 000 000F)	Valeurs moyennes			Mesures interquartiles			COMMUNES
	Revenu moyen par		Revenu médian (1 000F)	Différence	Coeffi-cient	Asy-métrie	
	Habitant (1 000F)	Déclarat. (1 000F)					
9	10	11	12	13	14	15	16
ARRONDISSEMENT DE GAND							
1 296,6	233,8	636,5	544,0	407,4	74,9	18,4	MOERBEKE
2 428,3	255,9	629,9	513,5	505,2	98,4	29,0	NAZARETH
2 403,4	229,7	581,2	491,1	430,2	87,6	20,3	NEVELE
3 140,8	258,2	590,5	491,8	464,5	94,5	23,3	OOSTERZELE
2 740,1	353,7	847,5	599,6	741,9	123,7	32,2	SINT-MARTENS-LATEM
1 818,1	233,5	604,6	536,6	414,6	77,3	18,4	WAARSCHOOT
1 812,4	257,7	667,6	613,0	495,5	80,8	6,3	WACHTEBEKE
1 832,8	227,8	598,7	513,8	422,8	82,3	22,1	ZOMERGEM
3 017,3	226,3	611,0	526,1	424,2	80,6	27,1	ZULTE
127 338,1	262,7	641,4	532,6	468,1	87,9	23,8	L'ARRONDISSEMENT
ARRONDISSEMENT D'AUDENARDE							
3 566,9	262,3	556,9	471,8	408,4	86,6	23,0	BRAKEL
441,0	236,7	606,6	462,5	480,0	103,8	40,0	HOREBEKE
1 543,8	255,9	610,9	503,9	463,0	91,9	26,0	KLUISBERGEN
1 631,2	225,8	591,4	488,6	446,5	91,4	25,8	KRUISSHOUTEM
1 619,4	264,4	572,0	483,9	438,8	90,7	23,1	LIERDE
1 604,0	254,8	540,8	438,2	444,0	101,3	25,6	MAARKEDAL
7 035,6	261,1	619,8	527,1	456,8	86,7	25,7	UDENARDE (AUDENARDE)
6 239,7	260,1	581,6	489,1	444,5	90,9	22,0	RONSE (RENAIX)
1 381,7	239,2	625,2	514,1	460,5	89,6	28,9	WORTEGEM-PETEGEM
1 608,9	248,7	603,3	495,5	432,0	87,2	33,1	ZINGEM
1 844,0	253,7	583,5	491,4	452,8	92,2	29,7	ZWALM
28 516,1	255,5	590,0	494,1	446,8	90,4	25,8	L'ARRONDISSEMENT
ARRONDISSEMENT DE SAINT-NICOLAS							
11 039,8	266,0	621,3	524,8	474,7	90,4	23,2	BEVEREN
3 779,4	257,8	616,6	529,5	422,9	79,9	22,0	KRUIBEKE
7 852,9	228,5	624,9	540,5	433,0	80,1	21,2	LOKEREN
3 647,3	229,4	609,4	530,0	436,5	82,4	21,0	SINT-GILLIS-WAAS
17 430,1	256,1	621,3	528,1	438,1	82,9	22,5	SINT-NIKLAAS (SAINT-NICOLAS)
3 357,8	226,1	602,6	532,0	413,1	77,6	18,0	STEKENE
5 847,6	246,4	623,0	529,1	429,3	81,1	26,8	TEMSE (TAMISE)
52 954,8	248,5	619,6	530,2	440,1	83,0	22,4	L'ARRONDISSEMENT
339 925,4	255,8	624,5	524,4	454,7	86,7	23,8	LA PROVINCE

P R O V I N C E D E F L A N D R E O C C I D E N T A L E

COMMUNES	Nombre de déclarations						Total
	< 100 000	100 000 - < 250 000	250 000 - < 500 000	500 000 - < 700 000	700 000 - < 1 000 000	1 000 000 & +	
1	2	3	4	5	6	7	8
ARRONDISSEMENT DE BRUGES							
BEERNEM	231	432	1 705	1 043	1 004	594	5 009
BLANKENBERGE	302	768	2 787	1 280	996	738	6 871
BRUGGE (BRUGES)	2 778	4 003	15 867	10 203	9 282	7 188	49 321
DAMME	209	346	1 311	794	714	482	3 856
JABBEKE	214	343	1 361	872	882	688	4 360
KNOKKE-HEIST	562	1 316	4 642	2 681	2 052	2 100	13 353
OOSTKAMP	423	704	2 490	1 522	1 583	1 056	7 778
TORHOUT	460	720	2 386	1 398	1 403	885	7 252
ZEDELGEM	438	634	2 259	1 522	1 512	955	7 320
ZUIENKERKE	49	100	323	187	153	140	952
L'ARRONDISSEMENT	5 666	9 366	35 131	21 502	19 581	14 826	106 072
ARRONDISSEMENT DE DIXMUDE							
DIKSUIDE (DIXMUDE)	432	738	2 404	1 053	925	455	6 007
HOUTHULST	207	474	1 436	640	510	169	3 436
KOEKELARE	191	312	1 153	632	472	246	3 006
KORTEMARK	305	492	1 795	968	861	345	4 766
LO-RENINGE	83	245	506	197	137	56	1 224
L'ARRONDISSEMENT	1 218	2 261	7 294	3 490	2 905	1 271	18 439
ARRONDISSEMENT D'YPRES							
HEUVELLAND	194	666	1 543	625	457	178	3 663
IEPER (YPRES)	1 002	2 022	5 698	2 918	2 541	1 398	15 579
LANGEMARK-POELKAPELLE	221	476	1 164	539	470	174	3 044
MESEN (MESSINES)	23	53	212	107	64	22	481
POPERINGE	492	1 282	3 260	1 462	1 157	633	8 286
VLETEREN	94	315	652	225	173	78	1 537
WERVIK	396	763	3 187	1 675	1 403	551	7 975
ZONNEBEKE	281	487	1 677	908	732	271	4 356
L'ARRONDISSEMENT	2 703	6 064	17 393	8 459	6 997	3 305	44 921
ARRONDISSEMENT DE COURTRAI							
ANZEGEM	266	550	1 931	1 042	1 137	618	5 544
AVELGEM	170	390	1 412	741	778	362	3 853
DEERLIJK	235	391	1 527	900	940	569	4 562
HARELBEKE	559	785	3 680	2 265	2 142	1 243	10 674
KORTRIJK (COURTRAI)	1 917	3 658	12 048	6 290	5 943	4 595	34 451
KUURNE	341	421	1 805	1 034	1 053	613	5 267
LENDELEDE	131	218	689	449	486	230	2 203
MENEN (MENIN)	749	1 568	6 266	3 037	2 643	1 179	15 442
SPIERE-HELKIJN (ESPIERRES-HELCHIN)	35	80	295	137	124	51	722
WAREGEM	632	953	3 959	2 751	2 892	1 781	12 968
WEVELGEM	541	744	3 402	2 500	2 575	1 252	11 014
ZWEVEGEM	469	783	2 935	1 882	1 947	1 395	9 411
L'ARRONDISSEMENT	6 045	10 541	39 949	23 028	22 660	13 888	116 111

PROVINCE DE FLANDRE OCCIDENTALE

Revenu total net imposable (1 000 000F)	Valeurs moyennes			Mesures interquartiles			COMMUNES
	Revenu moyen par		Revenu médian (1 000F)	Différence	Coeffi- cient	Asy- métrie	
	Habitant (1 000F)	Déclarat. (1 000F)					
9	10	11	12	13	14	15	16
ARRONDISSEMENT DE BRUGES							
3 040,2	220,8	606,9	518,0	426,8	82,4	23,5	BEERNEM
3 823,9	243,2	556,5	454,7	391,4	86,1	27,1	BLANKENBERGE
31 300,1	265,7	634,6	531,3	456,4	85,9	23,9	BRUGES (BRUGES)
2 325,6	225,6	603,1	510,2	433,7	85,0	25,7	DAMME
2 826,0	241,9	648,2	548,5	471,7	86,0	23,4	JABBEKE
9 068,6	294,0	679,1	508,9	455,7	89,5	25,3	KNOKKE-HEIST
4 831,7	239,2	621,2	526,9	470,7	89,3	25,7	OOSTKAMP
4 298,1	240,2	592,7	505,5	457,2	90,5	25,5	TORHOUT
4 531,1	228,7	619,0	536,1	459,7	85,7	21,8	ZEDELGEM
585,3	223,2	614,8	502,5	454,8	90,5	21,8	ZUIENKERKE
66 630,6	255,6	628,2	520,4	452,9	87,0	24,4	L'ARRONDISSEMENT
ARRONDISSEMENT DE DIXMUDE							
3 114,2	205,6	518,4	441,6	382,9	86,7	20,2	DIKSMUIDE (DIXMUDE)
1 673,0	189,5	486,9	428,3	339,5	79,3	14,6	HOUTHULST
1 604,8	211,0	533,9	468,5	360,9	77,0	19,3	KOEKELARE
2 551,7	207,2	535,4	473,3	379,0	80,1	22,9	KORTEMARK
547,5	175,7	447,3	384,5	328,2	85,3	11,4	LO-RENINGE
9 491,2	201,9	514,7	447,1	371,8	83,1	18,7	L'ARRONDISSEMENT
ARRONDISSEMENT D'YPRES							
1 705,8	199,5	465,7	398,1	337,7	84,8	16,6	HEUVELLAND
8 414,8	241,6	540,1	454,7	416,1	91,5	19,9	IEPER (YPRES)
1 494,1	207,3	490,8	429,6	376,0	87,5	13,6	LANGEMARK-POELKAPELLE
232,0	218,2	482,2	438,2	335,1	76,5	15,2	MESEN (MESSINES)
4 214,3	216,9	508,6	425,2	385,6	90,7	19,5	POPERINGE
693,6	186,9	451,3	378,0	315,6	83,5	12,7	VLETEREN
4 314,6	240,0	541,0	469,6	357,8	76,2	24,4	WERVIK
2 306,3	211,4	529,5	459,5	363,7	79,2	17,4	ZONNEBEKE
23 375,4	225,5	520,4	443,7	384,2	86,6	18,8	L'ARRONDISSEMENT
ARRONDISSEMENT DE COURTRAI							
3 345,3	253,3	603,4	504,2	453,8	90,0	24,6	ANZEGEM
2 187,3	250,5	567,7	492,1	429,6	87,3	24,4	AVELGEM
2 795,2	250,8	612,7	520,5	476,2	91,5	24,5	DEERLIJK
6 481,9	253,4	607,3	518,4	423,7	81,7	26,5	HARELBEKE
21 359,8	280,1	620,0	491,6	469,6	95,5	24,4	KORTRIJK (COURTRAI)
3 141,5	248,0	596,5	509,9	432,4	84,8	26,6	KUURNE
1 330,0	242,4	603,7	521,2	451,8	86,7	21,0	LENDELEDE
8 397,0	256,4	543,8	462,3	378,2	81,8	24,3	MENEN (MENIN)
381,7	212,2	528,7	462,0	360,0	77,9	27,6	SPIERE-HELKIJN
8 332,9	245,1	642,6	550,5	461,2	83,8	25,7	(ESPIERRES-HELCHIN) WAREGEM
6 861,5	227,0	623,0	552,5	422,8	76,5	21,6	WEVELGEM
6 125,3	267,4	650,9	551,3	463,1	84,0	19,1	ZWEVEGEM
70 739,5	257,5	609,2	509,7	446,0	87,5	24,4	L'ARRONDISSEMENT

PROVINCE DE FLANDRE OCCIDENTALE

COMMUNES	Nombre de déclarations						Total
	< 100 000	100 000 - < 250 000	250 000 - < 500 000	500 000 - < 700 000	700 000 - < 1 000 000	1 000 000 & +	
1	2	3	4	5	6	7	8
ARRONDISSEMENT D'OSTENDE							
BREDENE	259	472	1 663	1 054	989	560	4 997
DE HAAN	180	408	1 506	747	635	510	3 986
GISTEL	260	510	1 634	817	711	426	4 358
ICHTEGEM	247	534	1 759	1 103	880	397	4 920
MIDDELKERKE	395	901	2 537	1 309	985	510	6 637
OOSTENDE (OSTENDE)	1 701	3 572	11 902	6 577	5 121	3 389	32 262
OUDENBURG	180	377	1 172	691	611	349	3 380
<i>L'ARRONDISSEMENT</i>	<i>3 222</i>	<i>6 774</i>	<i>22 173</i>	<i>12 298</i>	<i>9 932</i>	<i>6 141</i>	<i>60 540</i>
ARRONDISSEMENT DE ROULERS							
HOOGLEDE	220	360	1 132	691	671	413	3 487
INGELMUNSTER	230	439	1 590	908	804	429	4 400
IZEGEM	739	937	3 861	2 342	2 177	1 301	11 357
LEDEGEM	243	305	1 274	764	689	330	3 605
LICHTERVELDE	198	509	1 304	629	596	309	3 545
MOORSLEDE	263	425	1 488	889	775	329	4 169
ROESELARE (ROULERS)	1 278	1 742	6 862	4 449	4 109	2 687	21 127
STADEN	291	505	1 504	868	732	325	4 225
<i>L'ARRONDISSEMENT</i>	<i>3 462</i>	<i>5 222</i>	<i>19 015</i>	<i>11 540</i>	<i>10 553</i>	<i>6 123</i>	<i>55 915</i>
ARRONDISSEMENT DE TIELT							
ARDOOIE	211	463	1 399	746	748	374	3 941
DENTERGEM	130	533	1 293	553	603	230	3 342
MEULEBEKE	201	646	1 889	890	828	342	4 796
OOSTROZEBEKE	151	378	1 129	568	551	278	3 055
PITTEM	115	457	1 056	477	428	241	2 774
RUISELEDE	101	405	872	346	343	157	2 224
TIELT	452	1 223	3 406	1 417	1 489	897	8 884
WIELSBEKE	154	403	1 333	722	660	329	3 601
WINGENE	233	981	2 120	865	813	378	5 390
<i>L'ARRONDISSEMENT</i>	<i>1 748</i>	<i>5 489</i>	<i>14 497</i>	<i>6 584</i>	<i>6 463</i>	<i>3 226</i>	<i>38 007</i>
ARRONDISSEMENT DE FURNES							
ALVERINGEM	113	493	957	305	246	96	2 210
DE PANNE (LA PANNE)	286	471	1 597	827	595	361	4 137
KOKSIJDE	427	668	2 399	1 220	1 210	1 144	7 068
NIEUWPOORT (NIEUPOORT)	264	402	1 490	804	641	349	3 950
VEURNE (FURNES)	333	437	1 624	842	820	426	4 482
<i>L'ARRONDISSEMENT</i>	<i>1 423</i>	<i>2 471</i>	<i>8 067</i>	<i>3 998</i>	<i>3 512</i>	<i>2 376</i>	<i>21 847</i>
LA PROVINCE	25 487	48 188	163 519	90 899	82 603	51 156	461 852

PROVINCE DE FLANDRE OCCIDENTALE

Revenu total net imposable (1 000 000F)	Valeurs moyennes			Mesures interquartiles			COMMUNES
	Revenu moyen par		Revenu médian (1 000F)	Différence	Coeffi-cient	Asy-métrie	
	Habitant (1 000F)	Déclarat. (1 000F)					
9	10	11	12	13	14	15	16
ARRONDISSEMENT D'OSTENDE							
2 950,3	249,1	590,4	514,1	432,8	84,2	21,2	BREDENE
2 369,1	250,6	594,4	480,8	424,2	88,2	27,9	DE HAAN
2 406,9	243,6	552,3	461,6	424,7	92,0	21,1	GISTEL
2 699,3	213,5	548,6	489,2	392,5	80,2	15,7	ICHTEGEM
3 467,7	238,5	522,5	443,4	383,7	86,5	18,1	MIDDELKERKE
18 325,4	268,1	568,0	475,6	405,7	85,3	19,9	OOSTENDE (OSTENDE)
1 947,2	239,8	576,1	492,3	422,2	85,8	19,1	OUDEBURG
34 165,8	253,4	564,4	476,9	408,6	85,7	19,6	L'ARRONDISSEMENT
ARRONDISSEMENT DE ROULERS							
2 050,1	222,2	587,9	505,5	452,7	89,6	23,6	HOOGLEDE
2 530,3	244,3	575,1	491,9	424,5	86,3	19,7	INGELMUNSTER
6 779,9	257,0	597,0	508,0	445,9	87,8	23,1	IZEGEM
2 059,0	220,5	571,1	496,9	399,0	80,3	24,9	LEDEGEM
1 890,8	237,7	533,4	454,6	425,4	93,6	20,1	LICHTERVELDE
2 291,7	211,0	549,7	488,7	379,1	77,6	21,5	MOORSLEDE
13 147,9	252,6	622,3	521,6	442,3	84,8	25,0	ROESELARE (ROULERS)
2 274,3	210,6	538,3	473,8	398,6	84,1	13,8	STADEN
33 024,0	241,1	590,6	503,0	429,3	85,3	23,0	L'ARRONDISSEMENT
ARRONDISSEMENT DE TIELT							
2 215,2	232,0	562,1	483,9	439,3	90,8	21,2	ARDOOIE
1 740,6	235,7	520,8	443,0	422,3	95,3	21,2	DENTERGEM
2 501,0	237,2	521,5	454,6	403,1	88,7	16,5	MEULEBEKE
1 693,0	250,4	554,2	472,7	447,4	94,7	18,4	OOSTROZEBEKE
1 486,1	231,5	535,7	441,7	414,2	93,8	17,9	PITTEM
1 091,9	221,0	491,0	409,4	396,4	96,8	25,5	RUISELEDE
4 911,5	255,2	552,8	448,5	442,0	98,5	26,4	TIELT
2 069,5	250,1	574,7	482,5	416,2	86,3	19,2	WIELSBEKE
2 706,1	227,2	502,1	424,0	387,1	91,3	17,7	WINGENE
20 414,9	240,1	537,1	451,1	423,4	93,9	21,0	L'ARRONDISSEMENT
ARRONDISSEMENT DE FURNES							
970,8	191,4	439,3	361,7	311,1	86,0	20,3	ALVERINGEM
2 220,3	234,8	536,7	446,7	374,1	83,7	23,2	DE PANNE (LA PANNE)
4 791,0	295,5	677,8	507,7	487,8	96,1	25,6	KOKSIJDE
2 202,9	243,9	557,7	468,2	400,6	85,6	16,6	NIEUWPOORT (NIEUPOORT)
2 485,1	220,6	554,5	474,0	421,8	89,0	25,5	VEURNE (FURNES)
12 669,9	248,3	579,9	463,9	425,2	91,7	24,1	L'ARRONDISSEMENT
270 511,3	247,3	585,7	490,5	431,7	88,0	22,9	LA PROVINCE

L E S R E G I O N S E T L E R O Y A U M E

COMMUNES	Nombre de déclarations						Total
	< 100 000	100 000 - < 250 000	250 000 - < 500 000	500 000 - < 700 000	700 000 - < 1 000 000	1 000 000 & +	
1	2	3	4	5	6	7	8
REGION BRUXELLOISE	18 980	40 490	136 548	79 002	62 635	64 110	401 765
REGION FLAMANDE	117 579	209 688	774 110	487 315	442 473	338 704	2 369 869
REGION WALLONNE dont :	66 821	130 364	462 173	272 988	217 113	171 072	1 320 531
REGION DE LANGUE ALLEMANDE	1 581	2 489	9 767	6 282	4 213	2 591	26 923
L E R O Y A U M E	203 380	380 542	1 372 831	839 305	722 221	573 886	4 092 165

L E S R E G I O N S E T L E R O Y A U M E

Revenu total net imposable (1 000 000F)	Valeurs moyennes			Mesures interquartiles			COMMUNES
	Revenu moyen par		Revenu médian (1 000F)	Différence	Coeffi-cient	Asy-métrie	
	Habitant (1 000F)	Déclarat. (1 000F)					
9	10	11	12	13	14	15	16
263 653,5	271,3	656,2	509,6	459,2	90,1	26,4	REGION BRUXELLOISE
1 500 958,9	263,7	633,4	527,5	452,7	85,8	23,4	REGION FLAMANDE
799 488,0	249,3	605,4	500,5	421,2	84,1	23,4	REGION WALLONNE dont :
15 365,4	230,9	570,7	491,5	361,2	73,5	17,4	REGION DE LANGUE ALLEMANDE
2 564 100,5	259,8	626,6	516,7	444,1	85,9	23,8	L E R O Y A U M E

CARTOGRAMMES

REVENU MOYEN PAR HABITANT (1 000 F)

Moyenne du Royaume : 259,80

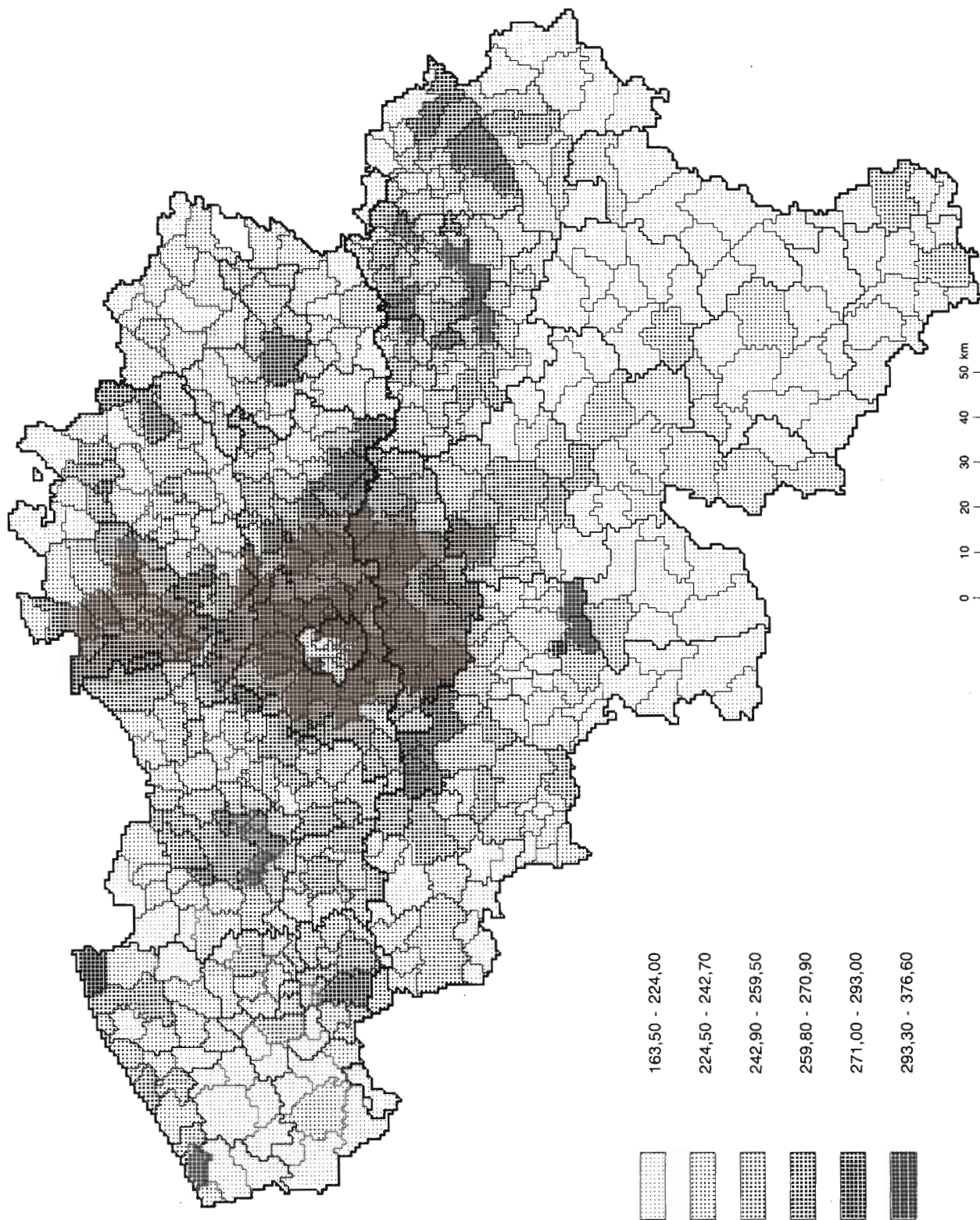

REVENU MOYEN PAR DECLARATION (1 000 F)

Moyenne du Royaume : 626,60

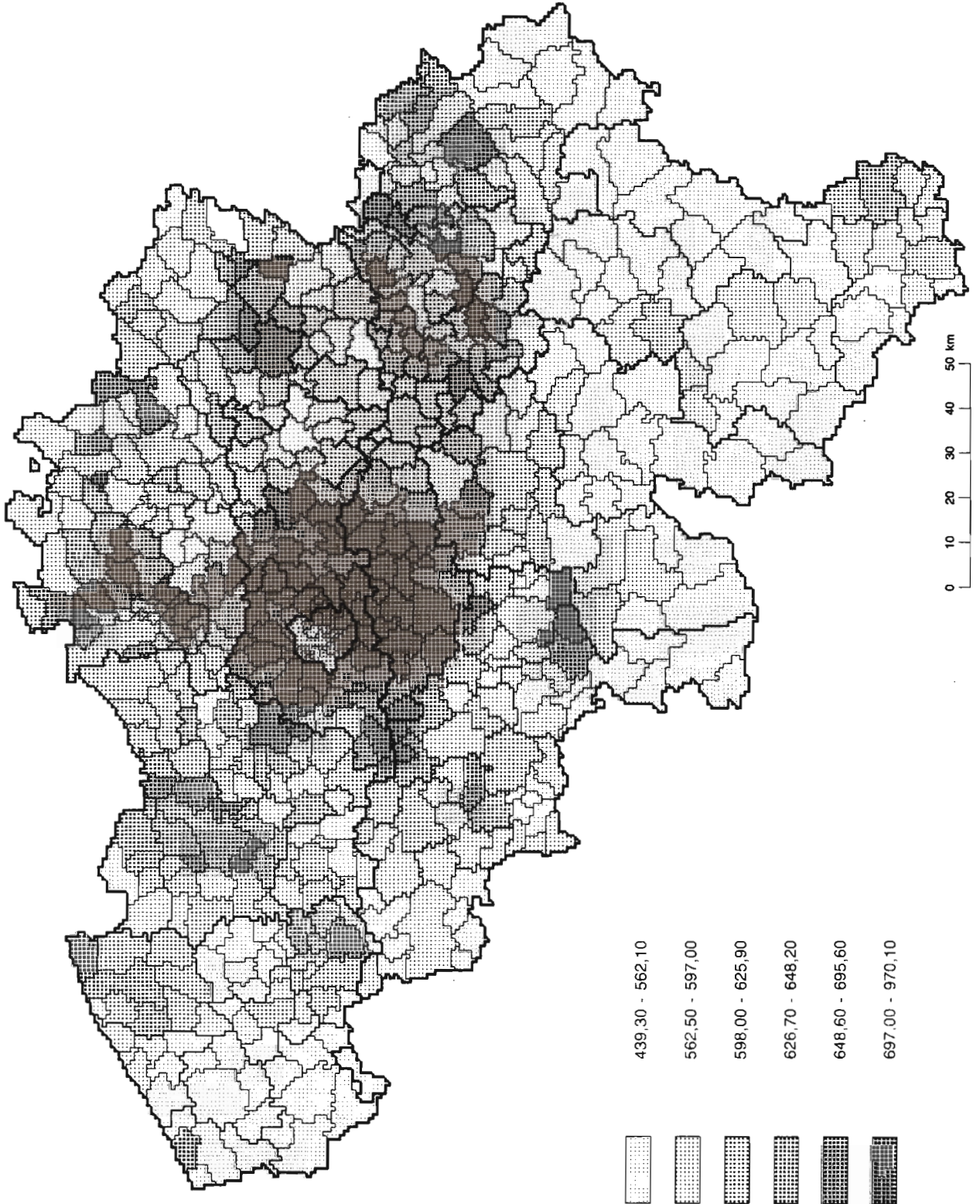

REVENU MEDIAN (1 000 F)

Moyenne du Royaume : 516,70

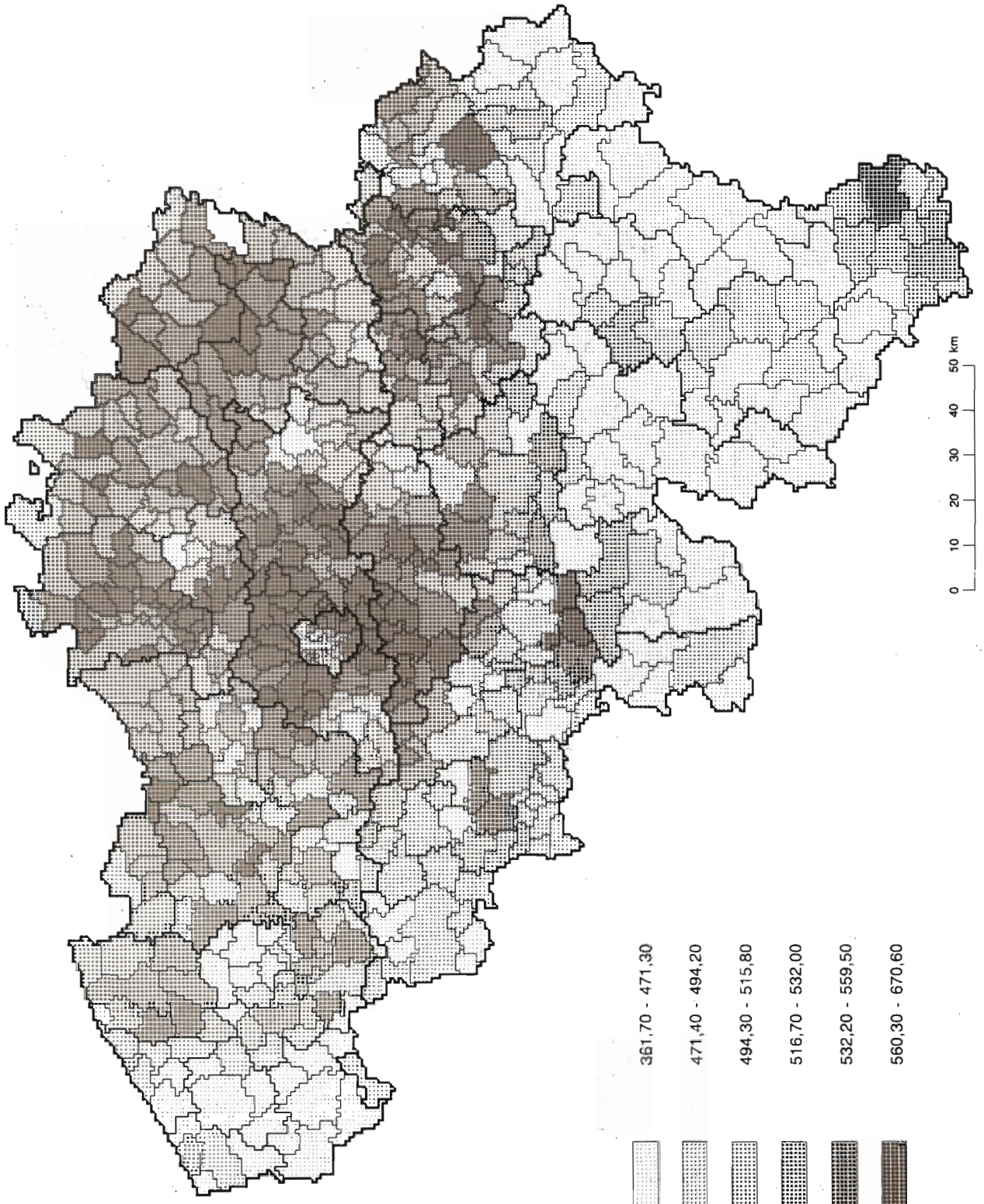

NOTES EXPLICATIVES

VALEURS MOYENNES

Revenu moyen par habitant :

Quotient du revenu total net imposable et moyenne de la population au 1 janvier et au 31 décembre.

Revenu moyen par déclaration :

Quotient du revenu total net imposable et nombre total de déclarations.

Revenu médian :

Revenu attaché à la déclaration se situant au centre de la série, les déclarations ayant été classées par ordre de grandeur du revenu.

MESURES INTERQUARTILES

Différence interquartile :

On détermine le revenu attaché à la déclaration occupant la position centrale dans la série allant du revenu le plus bas au revenu médian c.a.d. Q1 (premier quartile); on détermine de même le troisième quartile Q3 qui correspond au revenu de la déclaration centrale allant du revenu médian au revenu le plus élevé.

En soustrayant le revenu du premier quartile du revenu du troisième quartile (Q3 - Q1), on obtient la différence interquartile, laquelle donne une idée de la dispersion des revenus autour de la médiane. Il s'agit en fait de la différence entre le revenu inférieur et le revenu supérieur d'un ensemble de déclarations représentant 50 % du nombre total des déclarations et qui est rangé par moitié de part et d'autre de la médiane. Plus cette différence est petite, plus les revenus sont groupés autour de la médiane et plus la dispersion est petite.

Coefficient interquartile :

Pour comparer la dispersion de séries dont les valeurs médianes sont fort différentes, une mesure absolue de dispersion peut difficilement être utilisée. Le coefficient interquartile est le rapport de la différence interquartile au revenu médian:

$$\frac{Q3 - Q1}{Mé} \times 100$$

Asymétrie :

Les distributions de fréquences des revenus sont asymétriques. On a l'illustration de cette asymétrie dans les pyramides des revenus.

On peut constater que le revenu moyen est généralement plus élevé que le revenu médian; la comparaison de ces deux montants donne déjà une idée de l'asymétrie. On ne peut cependant perdre de vue que si la moyenne arithmétique des séries de revenus est souvent influencée par les revenus extrêmes cela n'est pratiquement pas le cas pour la médiane et les quartiles.

L'asymétrie peut s'exprimer par l'asymétrie interquartile obtenue en rapportant à la différence interquartile la différence entre les revenus du 3ème quartile moins la médiane d'une part, et les revenus de la médiane moins le 1er quartile d'autre part.

$$\frac{(Q3 - Mé) - (Mé - Q1)}{Q3 - Q1} \times 100$$

Un coefficient positif indique que l'amplitude des revenus entre quartiles et médiane est plus élevée du côté des revenus supérieurs à la médiane que du côté des revenus qui lui sont inférieurs.

Un coefficient négatif révèle un phénomène inverse.

Plus les coefficients sont élevés, plus grande sera la disproportion entre les deux amplitudes.

Du point de vue pratique, on peut dire qu'un niveau plus élevé du coefficient interquartile signifie que les revenus qui correspondent aux quartiles s'écartent davantage du revenu médian; les revenus situés entre ces positions sont de plus en plus dispersés et la courbe des revenus est plus aplatie.

Plus le coefficient d'asymétrie est important, plus grande sera la dispersion des revenus situés au-delà de la médiane; le nombre des revenus élevés augmente en proportion.

On peut aussi constater que, plus le revenu médian est élevé, plus important sera aussi, en général, le coefficient interquartile; souvent l'asymétrie croît aussi en importance.

Les observations ci-dessus ne sont pas toujours valables pour les petite communes (type rural). Le nombre de contribuables y est trop peu important pour que la courbe des revenus puisse présenter un aspect normal.

NUMEROS DEJA PARUS DES "STATISTIQUES FINANCIERES"

1. 1972 : Ventes de biens immobiliers par commune en 1970.
2. 1973 : Le rendement des sociétés belges par actions en 1968, 1969 et 1970.
3. 1973 : Statistique fiscale des revenus soumis à l'impôt des personnes physiques et à l'impôt des non-résidents.
- Exercice 1970 - Revenus de 1969.
4. 1973 : Ventes de biens immobiliers - Années 1966 à 1971.
5. 1974 : Ventes de biens immobiliers par commune en 1971.
6. 1974 : Ventes de biens immobiliers, 1972.
7. 1974 : Statistique fiscale des revenus soumis à l'impôt des personnes physiques et à l'impôt des non-résidents.
- Exercice 1972 - Revenus de 1971.
8. 1975 : Ventes de biens immobiliers, 1973.
9. 1976 : Ventes de biens immobiliers, 1974.
10. 1976 : Statistique fiscale des revenus soumis à l'impôt des personnes physiques et à l'impôt des non-résidents.
- Exercice 1974 - Revenus de 1973.
11. 1977 : Ventes de biens immobiliers, 1975.
12. 1978 : Les émissions des sociétés belges de 1969 à 1974.
13. 1978 : Statistique fiscale des revenus soumis à l'impôt des personnes physiques et à l'impôt des non-résidents.
- Exercice 1976 - Revenus de 1975.
14. 1978 : Ventes de biens immobiliers, 1976.
15. 1978 : Statistique fiscale des revenus soumis à l'impôt des personnes physiques.
Répartition par déciles du revenu total net imposable et de ses composantes, ainsi que de l'impôt.
- Exercices 1974 et 1976 - Revenus de 1973 et 1975.
16. 1979 : Statistique fiscale des revenus soumis à l'impôt des personnes physiques et à l'impôt des non-résidents.
- Exercice 1977 - Revenus de 1976.
17. 1979 : Complément à la statistique fiscale des revenus soumis à l'impôt des personnes physiques.
- Exercice 1976 - Revenus de 1975.
18. 1979 : Statistique fiscale des revenus soumis à l'impôt des personnes physiques.
Répartition par déciles du revenu total net imposable et de ses composantes, ainsi que de l'impôt.
- Exercices 1977 - Revenus de 1976.
19. 1980 : Ventes de biens immobiliers, 1977 et 1978.
20. 1980 : Statistique fiscale des revenus soumis à l'impôt des personnes physiques et à l'impôt des non-résidents.
- Exercice 1978 - Revenus de 1977.

21. 1980 : Statistique fiscale des revenus soumis à l'impôt des personnes physiques.
Répartition par déciles du revenu total net imposable et de ses composantes, ainsi que de l'impôt.
- Exercices 1978 - Revenus de 1977.
22. 1980 : Statistique fiscale des revenus soumis à l'impôt des personnes physiques et à l'impôt des non-résidents.
- Exercice 1979 - Revenus de 1978.
23. 1981 : Ventes de biens immobiliers, 1979.
24. 1981 : Statistique fiscale des revenus soumis à l'impôt des personnes physiques.
Répartition par déciles du revenu total net imposable et de ses composantes, ainsi que de l'impôt.
- Exercices 1979 - Revenus de 1978.
25. 1982 : Statistique fiscale des revenus soumis à l'impôt des personnes physiques et à l'impôt des non-résidents.
- Exercice 1980 - Revenus de 1979.
26. 1982 : Ventes de biens immobiliers, 1980 et 1981.
27. 1983 : Statistique fiscale des revenus soumis à l'impôt des personnes physiques et à l'impôt des non-résidents.
- Exercice 1981 - Revenus de 1980.
28. 1983 : Statistique fiscale des revenus soumis à l'impôt des personnes physiques.
Répartition par déciles du revenu total net imposable et de ses composantes, ainsi que de l'impôt.
- Exercices 1980 et 1981 - Revenus de 1979 et 1980.
29. 1983 : Ventes de biens immobiliers, 1982.
30. 1984 : Statistique fiscale des revenus soumis à l'impôt des personnes physiques et à l'impôt des non-résidents.
- Exercice 1982 - Revenus de 1981.
31. 1984 : Statistique fiscale des revenus soumis à l'impôt des personnes physiques.
Répartition par déciles du revenu total net imposable et de ses composantes, ainsi que de l'impôt.
- Exercice 1982 - Revenus de 1981.
32. 1984 : Ventes de biens immobiliers, 1983.
33. 1984 : Statistique fiscale des revenus soumis à l'impôt des personnes physiques et à l'impôt des non-résidents.
- Exercice 1983 - Revenus de 1982.
34. 1984 : Statistique fiscale des revenus soumis à l'impôt des personnes physiques.
Répartition par déciles du revenu total net imposable et de ses composantes, ainsi que de l'impôt.
- Exercice 1983 - Revenus de 1982.
35. 1985 : Ventes de biens immobiliers, 1984.
36. 1985 : Statistique fiscale des revenus soumis à l'impôt des personnes physiques et à l'impôt des non-résidents.
- Exercice 1984 - Revenus de 1983.
37. 1985 : Statistique fiscale des revenus soumis à l'impôt des personnes physiques.
Répartition par déciles du revenu total net imposable et de ses composantes, ainsi que de l'impôt.
- Exercice 1984 - Revenus de 1983.
38. 1986 : Ventes de biens immobiliers, 1985.

39. 1986 : Statistique fiscale des revenus soumis à l'impôt des personnes physiques et à l'impôt des non-résidents.
- Exercice 1985 - Revenus de 1984.
40. 1986 : Statistique fiscale des revenus soumis à l'impôt des personnes physiques.
Répartition par déciles du revenu total net imposable et de ses composantes, ainsi que de l'impôt.
- Exercice 1985 - Revenus de 1984.
41. 1987 : Ventes de biens immobiliers, 1986.
42. 1987 : Statistique fiscale des revenus soumis à l'impôt des personnes physiques et à l'impôt des non-résidents.
- Exercice 1986 - Revenus de 1985.
43. 1987 : Statistique fiscale des revenus soumis à l'impôt des personnes physiques.
Répartition par déciles du revenu total net imposable et de ses composantes, ainsi que de l'impôt.
- Exercice 1986 - Revenus de 1985.
44. 1988 : Ventes de biens immobiliers, 1987.
45. 1988 : Statistique fiscale des revenus soumis à l'impôt des personnes physiques et à l'impôt des non-résidents.
- Exercice 1987 - Revenus de 1986.
46. 1988 : Statistique fiscale des revenus soumis à l'impôt des personnes physiques.
Répartition par déciles du revenu total net imposable et de ses composantes, ainsi que de l'impôt.
- Exercice 1987 - Revenus de 1986.
47. 1989 : Ventes de biens immobiliers, 1988.
48. 1989 : Statistique fiscale des revenus soumis à l'impôt des personnes physiques et à l'impôt des non-résidents.
- Exercice 1988 - Revenus de 1987.

