

# *Statistiques financières*

*numéro 42*

**1987**

*STATISTIQUE FISCALE DES REVENUS*

*Soumis à l'impôt des personnes physiques et  
à l'impôt des non-résidents*

*Exercice 1986 - Revenus de 1985*

*INSTITUT NATIONAL DE STATISTIQUE*

*MINISTÈRE DES AFFAIRES ÉCONOMIQUES*

*ROYAUME DE BELGIQUE*



# *Statistiques financières*

*numéro 42*

**1987**

*STATISTIQUE FISCALE DES REVENUS*

*Soumis à l'impôt des personnes physiques et  
à l'impôt des non-résidents*

*Exercice 1986 - Revenus de 1985*

En vente à L' INSTITUT NATIONAL DE STATISTIQUE

Rue de Louvain, 44 - 1000 Bruxelles  
Centre Albert, 8è étage,  
Place Albert 1<sup>er</sup>, 4 - 6000 Charleroi  
Boulevard de la Sauvenière, 73-75 - 4000 Liège

Ce numéro	Belgique	:	175 F
	Etranger	:	275 FB
Abonnement	Belgique	:	430 F
	Etranger	:	730 FB

Compte chèque postal N° 000-2005886-23 de  
L'INS, Rue de Louvain, 44 - 1000 Bruxelles

Droits d'auteurs réservés

La reproduction du contenu de cette publication, qu'elle soit intégrale ou partielle, dans la forme originale ou remaniée, est interdite sauf autorisation écrite de l' **Institut national de Statistique**.

L'utilisation du contenu de cette publication, à titre explicatif ou justificatif, dans un article, un compte rendu ou un livre, est autorisée moyennant indication claire et précise de la source.



## TABLE DES MATIERES

<b>Introduction</b> . . . . .	5
<b>Partie I : Répartition des déclarations par classe de revenu total net imposable</b>	
- L'impôt . . . . .	7
<b>Tableau 1.</b> Montant et répartition en pourcentage des principales composantes du revenu total net imposable	
- Le Royaume . . . . .	8
- Les Régions . . . . .	10
- Les provinces . . . . .	18
- Les arrondissements administratifs . . . . .	36
Revenus soumis à l'impôt des non-résidents . . . . .	123
<b>Tableau 2.</b> Répartition en pourcentage du nombre de déclarations et du montant des revenus d'après leur nature par classe de revenu total net imposable	
- Le Royaume . . . . .	125
- Les Régions . . . . .	126
- Les provinces . . . . .	130
- Les arrondissements administratifs . . . . .	139
Pyramides des revenus . . . . .	183
<b>Tableau 3.</b> Principales composantes de l'impôt . . . . .	189
<b>Partie II : Répartition des déclarations par classe de revenu total net imposable, valeurs moyennes, différence, coefficient et asymétrie interquartiles pour les communes, arrondissements, provinces, Régions et le Royaume</b> . . . . .	191
<b>Cartogrammes</b> . . . . .	231
<b>Notes explicatives</b> . . . . .	235
<b>Numéros déjà parus</b> . . . . .	237



## INTRODUCTION

La brochure no 42 : "Statistique fiscale des revenus soumis à l'impôt des personnes physiques et à l'impôt des non-résidents" a été établie par dépouillement des enrôlements à l'impôt des personnes physiques, pour l'exercice d'imposition 1986, effectués jusqu'à fin juin 1987. Il s'agit donc des revenus réalisés dans le courant de l'année 1985 tant en Belgique qu'à l'étranger, y compris les revenus étrangers exonérés.

L'élément de base de cette statistique est **le revenu total net imposable** par déclaration. Celui-ci comprend le revenu net imposable globalement et le revenu net imposable distinctement.

**Le revenu imposable globalement** comprend des revenus de propriétés foncières, des revenus et produits de capitaux et biens mobiliers, des revenus professionnels (appointements, salaires, pensions, revenus de remplacement, bénéfiques, profits . . .) et des revenus divers. Les revenus des époux, y compris le revenu imposable distinctement dont question plus loin, sont cumulés. Le régime de taxation appliqué (régime du cumul, régime de la taxation séparée, régime du fractionnement) ainsi que les abattements fiscaux admis influencent le revenu net imposable globalement. Il faut en tenir compte lorsqu'on effectue des comparaisons dans le temps.

**Le revenu imposable distinctement** englobe, d'une part, certains revenus de type professionnel (arriérés, indemnités de dédit, pécule de vacances anticipé, indemnités obtenues soit en compensation, soit en réparation d'une perte temporaire de bénéfiques ou profits, bénéfiques ou profits résultant d'une activité professionnelle antérieure, plus-values réalisées au cours ou lors de la cessation de l'activité professionnelle) et d'autre part, certains revenus divers (bénéfiques ou profits obtenus en dehors d'une activité professionnelle, plus-values ou droits portant sur des immeubles non bâtis, prix et subsides, lots afférents à des titres d'emprunt, plus-values réalisées à l'occasion de la cession de participations importantes).

Les résultats de la présente statistique ne portent que sur les revenus enrôlés. De nombreux contribuables non soumis à l'impôt compte tenu de leurs revenus ou de leurs charges familiales, n'apparaissent pas dans la statistique. Les revenus d'un contribuable exonéré ayant fait l'objet d'un précompte remboursable ou d'un versement anticipé, sont néanmoins repris dans les enrôlements à titre de régularisation par remboursement intégral de l'impôt perçu et apparaissent donc dans les relevés. Le nombre de déclarations dont le revenu total net imposable est nul, est mentionné en bas de chaque page du tableau 1 (voir plus loin).

La présente publication comporte deux parties.

### PARTIE 1 :

La première partie donne des résultats relatifs aux revenus pour le Royaume, les Régions (1), les provinces et les arrondissements administratifs ainsi que des résultats relatifs à l'impôt.

Le tableau 1 fournit la répartition du revenu total net imposable et de ses composantes (revenus professionnels, revenus des propriétés foncières, revenus de capitaux et de biens mobiliers, revenus divers) ainsi que du nombre de déclarations comportant de tels revenus. Ce tableau est complété par l'indication, en bas de page, du nombre de déclarations dont le revenu total net imposable est nul. En ce qui concerne les revenus soumis à l'impôt des non-résidents, un seul tableau a été établi au niveau du Royaume; il porte uniquement sur le revenu total net imposable et les revenus professionnels.

Le tableau 2 donne la répartition en pourcentages, du revenu total net imposable selon ses composantes. Certains montants déductibles du revenu total net imposable du ménage fiscal n'ayant pas été soustraits, il est normal que le total des composantes soit supérieur à 100 %.

Les pyramides des revenus illustrent la plus ou moins grande dispersion des revenus dans le Royaume et les Régions. Pour assurer leur comparabilité, ces pyramides ont été dressées uniformément d'après la répartition en pourcentage du nombre de déclarations par classes de 10.000 F et ce, jusqu'aux revenus de moins de 1.000.000 F; à partir de cette valeur, les revenus ont été regroupés en trois classes aux amplitudes suivantes : 1.000.000 F à - 1.500.000 F; 1.500.000 à - 2.000.000 F et 2.000.000 F et plus.

(1) La Région Wallonne s'entend région de langue allemande comprise.

Le tableau 3 donne pour le Royaume, les Régions, les provinces et les arrondissements administratifs, les principales composantes de l'impôt total, à savoir le principal de l'impôt, décimes additionnels inclus, l'accroissement d'impôt et la majoration pour absence ou insuffisance de versements anticipés, l'impôt d'Etat égal à la somme des deux montants précédents, et la taxe communale (en ce qui concerne l'arrondissement de Bruxelles-Capitale, la taxe d'agglomération a été incluse dans la taxe communale, son montant ayant toutefois été reporté en bas de page).

## **PARTIE 2 :**

La deuxième partie de la publication reprend les résultats par commune. A ce stade, le nombre des classes de revenus est plus limité que dans la première partie. En effet, les faibles fréquences relevées pour certaines classes dans les communes les moins importantes nécessitent des regroupements de données. Les signes, plus grand que et plus petit que, dans les tableaux signifient que les données d'une classe dont la publication enfreindrait le secret statistique ont été confondues avec celles de la classe voisine.

Pour la commune de Herstappe, dont la population est peu élevée, la répartition du nombre des déclarations par classe n'a pas été mentionnée mais incluse dans les résultats de Tongres, commune voisine la plus importante. Cet aménagement qui n'affecte pas les résultats des entités administratives autres que la commune, a été effectué afin de préserver le secret statistique.

Les tableaux présentent dans l'ordre : le nombre de déclarations par classe ainsi que le total; le revenu total net imposable, des valeurs moyennes (moyennes arithmétiques par habitant et par déclaration, revenu médian), enfin la différence, le coefficient et l'asymétrie interquartiles.

**PARTIE 1**

**REPARTITION DES DECLARATIONS PAR CLASSE DE REVENU**

**Le Royaume**

**Les Régions**

**Les provinces**

**Les arrondissements administratifs**

**PRINCIPALES COMPOSANTES DE L'IMPOT**

TABLEAU 1 : Montant et répartition en pourcents des principales composantes du revenu total net imposable (1000F)

L E R O Y A U M E

CLASSES DU REVENU TOTAL NET IMPOSABLE	Revenu total net imposable				Revenus professionnels			
	Déclarations		Revenus		Déclarations		Revenus	
	Nombre	%	Montant	%	Nombre	%	Montant	%
1. < 100	179 024	4,6	7 891 044	,3	174 269	4,5	7 626 971	,3
2. 100 -< 150	97 353	2,5	12 161 439	,5	92 419	2,4	11 360 632	,5
3. 150 -< 200	117 967	3,0	20 792 345	,9	114 309	2,9	19 711 774	,8
4. 200 -< 250	138 595	3,5	31 214 800	1,3	136 169	3,5	29 728 609	1,2
5. 250 -< 300	186 107	4,7	51 440 520	2,1	184 503	4,7	49 733 710	2,1
6. 300 -< 350	271 481	6,9	88 831 222	3,7	270 328	6,9	87 145 863	3,6
7. 350 -< 400	315 449	8,0	118 319 247	4,9	314 667	8,1	117 023 917	4,9
8. 400 -< 450	310 865	7,9	131 999 627	5,5	310 254	8,0	131 063 149	5,5
9. 450 -< 500	281 732	7,2	133 707 511	5,6	281 245	7,2	133 047 287	5,6
10. 500 -< 550	244 730	6,2	128 362 706	5,4	244 329	6,3	127 913 508	5,3
11. 550 -< 600	213 119	5,4	122 416 387	5,1	212 834	5,5	122 133 311	5,1
12. 600 -< 650	188 881	4,8	117 970 844	4,9	188 637	4,8	117 903 382	4,9
13. 650 -< 700	169 283	4,3	114 202 238	4,8	169 085	4,3	114 235 227	4,8
14. 700 -< 750	153 597	3,9	111 284 191	4,6	153 433	3,9	111 460 764	4,7
15. 750 -< 800	139 455	3,6	108 015 852	4,5	139 324	3,6	108 292 374	4,5
16. 800 -< 850	125 852	3,2	103 768 211	4,3	125 733	3,2	104 195 434	4,4
17. 850 -< 900	110 122	2,8	96 293 721	4,0	110 037	2,8	96 793 920	4,0
18. 900 -< 950	94 523	2,4	87 362 738	3,6	94 432	2,4	87 865 837	3,7
19. 950 -< 1000	80 446	2,1	78 383 187	3,3	80 378	2,1	78 882 657	3,3
20. 1000 -< 1250	248 679	6,3	275 493 691	11,5	248 455	6,4	277 472 473	11,6
21. 1250 -< 1500	114 977	2,9	156 377 134	6,5	114 876	2,9	157 350 896	6,6
22. 1500 -< 2000	84 511	2,2	143 310 762	6,0	84 415	2,2	143 656 168	6,0
23. 2000 -< 3000	37 820	1,0	89 552 884	3,7	37 741	1,0	89 069 544	3,7
24. 3000 & +	14 070	,4	66 732 043	2,8	14 033	,4	67 265 494	2,8
<b>T O T A L</b>	<b>3 918 638</b>	<b>100,0</b>	<b>2 395 884 344</b>	<b>100,0</b>	<b>3 895 905</b>	<b>100,0</b>	<b>2 390 932 901</b>	<b>100,0</b>

DECLARATIONS REVENU NUL : 6 763 ( NON COMPRIS DANS LE TABLEAU )

Montant et répartition en pourcents des principales composantes  
du revenu total net imposable (1000F)

TABLEAU 1

L E R O Y A U M E

C L A S S E S	Revenus de propriétés foncières				Revenus de capitaux et de biens mobiliers				Revenus divers			
	Déclarations		Revenus		Déclarations		Revenus		Déclarations		Revenus	
	Nombre	%	Montant	%	Nombre	%	Montant	%	Nombre	%	Montant	%
1.	6 188	,5	353 587	,5	4 048	3,2	133 858	1,7	3 078	4,5	147 463	2,5
2.	7 305	,6	404 062	,6	2 075	1,6	124 588	1,6	6 161	9,0	620 770	10,6
3.	16 323	1,3	782 806	1,1	3 899	3,0	208 999	2,6	5 343	7,8	624 417	10,6
4.	25 110	1,9	1 316 819	1,8	5 322	4,2	326 560	4,1	5 240	7,7	564 617	9,6
5.	32 414	2,5	1 828 159	2,5	6 114	4,8	407 874	5,1	5 476	8,0	516 054	8,8
6.	46 304	3,6	2 388 101	3,3	5 138	4,0	412 780	5,2	5 565	8,2	467 857	8,0
7.	55 290	4,3	2 771 505	3,8	3 009	2,4	292 085	3,7	3 914	5,7	355 392	6,0
8.	63 467	4,9	3 017 233	4,1	2 496	1,9	232 926	2,9	3 150	4,6	279 820	4,8
9.	70 368	5,5	3 173 459	4,3	2 509	2,0	193 214	2,4	2 605	3,8	227 685	3,9
10.	71 477	5,5	3 162 937	4,3	2 502	2,0	212 816	2,7	2 251	3,3	182 242	3,1
11.	70 231	5,4	3 172 912	4,3	2 822	2,2	189 402	2,4	1 902	2,8	147 494	2,5
12.	69 952	5,4	3 087 867	4,2	3 148	2,5	193 865	2,4	1 720	2,5	108 911	1,9
13.	69 339	5,4	3 085 092	4,2	3 513	2,7	187 954	2,4	1 552	2,3	109 128	1,9
14.	68 030	5,3	2 995 286	4,1	3 762	2,9	188 001	2,4	1 553	2,3	101 201	1,7
15.	66 115	5,1	2 972 414	4,1	3 949	3,1	179 343	2,3	1 423	2,1	79 360	1,4
16.	63 310	4,9	2 778 246	3,8	4 164	3,3	175 819	2,2	1 350	2,0	75 632	1,3
17.	58 159	4,5	2 654 643	3,6	4 312	3,4	170 555	2,1	1 233	1,8	64 426	1,1
18.	52 034	4,0	2 443 176	3,3	4 541	3,5	188 224	2,4	1 203	1,8	59 150	1,0
19.	45 809	3,6	2 316 532	3,2	4 551	3,6	176 171	2,2	1 125	1,7	58 371	1,0
20.	153 317	11,9	8 694 249	11,9	20 472	16,0	833 854	10,5	4 530	6,6	203 294	3,5
21.	78 333	6,1	5 592 190	7,6	14 281	11,2	665 516	8,4	3 063	4,5	145 077	2,5
22.	60 707	4,7	5 970 635	8,1	12 476	9,7	751 340	9,4	2 843	4,2	160 499	2,7
23.	28 625	2,2	4 721 712	6,4	6 639	5,2	757 421	9,5	1 359	2,0	130 434	2,2
24.	10 915	,8	3 586 584	4,9	2 260	1,8	766 340	9,6	519	,8	446 142	7,6
	<b>1 289 122</b>	<b>100,0</b>	<b>73 270 206</b>	<b>100,0</b>	<b>128 002</b>	<b>100,0</b>	<b>7 969 505</b>	<b>100,0</b>	<b>68 158</b>	<b>100,0</b>	<b>5 875 436</b>	<b>100,0</b>

TABLEAU 1 : Montant et répartition en pourcents des principales composantes du revenu total net imposable (1000F)

R E G I O N B R U X E L L O I S E

CLASSES DU REVENU TOTAL NET IMPOSABLE	Revenu total net imposable				Revenus professionnels			
	Déclarations		Revenus		Déclarations		Revenus	
	Nombre	%	Montant	%	Nombre	%	Montant	%
1. < 100	16 115	4,1	752 672	,3	15 412	4,0	697 468	,3
2. 100 -< 150	10 288	2,6	1 295 066	,5	9 015	2,3	1 077 693	,4
3. 150 -< 200	12 659	3,2	2 232 181	,9	11 711	3,0	1 965 432	,8
4. 200 -< 250	15 306	3,9	3 455 673	1,4	14 672	3,8	3 134 225	1,3
5. 250 -< 300	19 223	4,9	5 307 949	2,1	18 840	4,9	4 971 441	2,0
6. 300 -< 350	29 486	7,6	9 650 974	3,8	29 189	7,6	9 277 770	3,7
7. 350 -< 400	32 061	8,2	12 007 088	4,8	31 849	8,3	11 686 491	4,7
8. 400 -< 450	29 456	7,5	12 505 577	4,9	29 311	7,6	12 233 012	4,9
9. 450 -< 500	26 751	6,9	12 700 964	5,0	26 613	6,9	12 456 037	5,0
10. 500 -< 550	23 614	6,0	12 386 341	4,9	23 514	6,1	12 174 871	4,9
11. 550 -< 600	20 531	5,3	11 794 130	4,7	20 447	5,3	11 591 739	4,7
12. 600 -< 650	17 514	4,5	10 937 634	4,3	17 453	4,5	10 776 960	4,3
13. 650 -< 700	15 449	4,0	10 418 718	4,1	15 388	4,0	10 278 279	4,1
14. 700 -< 750	13 622	3,5	9 867 305	3,9	13 555	3,5	9 732 634	3,9
15. 750 -< 800	12 150	3,1	9 409 811	3,7	12 102	3,1	9 299 743	3,7
16. 800 -< 850	10 590	2,7	8 731 307	3,5	10 561	2,7	8 643 884	3,5
17. 850 -< 900	9 435	2,4	8 251 371	3,3	9 422	2,4	8 202 553	3,3
18. 900 -< 950	8 315	2,1	7 688 547	3,0	8 297	2,2	7 637 931	3,1
19. 950 -< 1000	7 565	1,9	7 370 481	2,9	7 549	2,0	7 323 951	2,9
20. 1000 -< 1250	25 560	6,5	28 404 542	11,2	25 488	6,6	28 276 723	11,4
21. 1250 -< 1500	13 747	3,5	18 738 177	7,4	13 712	3,6	18 646 183	7,5
22. 1500 -< 2000	12 337	3,2	20 990 491	8,3	12 305	3,2	20 840 533	8,4
23. 2000 -< 3000	6 207	1,6	14 746 862	5,8	6 179	1,6	14 468 069	5,8
24. 3000 & +	2 526	,6	13 044 325	5,2	2 512	,7	12 949 338	5,2
<b>T O T A L</b>	<b>390 507</b>	<b>100,0</b>	<b>252 688 186</b>	<b>100,0</b>	<b>385 096</b>	<b>100,0</b>	<b>248 342 960</b>	<b>100,0</b>

DECLARATIONS REVENU NUL : 679 ( NON COMPRIS DANS LE TABLEAU )



Montant et répartition en pourcents des principales composantes  
du revenu total net imposable (1000F)

TABLEAU 1

R E G I O N B R U X E L L O I S E

C L A S S E S	Revenus de propriétés foncières				Revenus de capitaux et de biens mobiliers				Revenus divers			
	Déclarations		Revenus		Déclarations		Revenus		Déclarations		Revenus	
	Nombre	%	Montant	%	Nombre	%	Montant	%	Nombre	%	Montant	%
1.	790	,8	63 429	,6	605	4,6	23 777	1,7	752	4,6	34 200	2,2
2.	895	,9	68 841	,6	407	3,1	27 636	2,0	1 701	10,5	172 688	11,3
3.	1 492	1,5	121 720	1,1	669	5,1	41 406	2,9	1 477	9,1	180 648	11,8
4.	2 331	2,3	188 807	1,7	951	7,3	68 698	4,9	1 368	8,4	161 623	10,6
5.	3 041	3,1	257 891	2,4	1 070	8,2	80 696	5,7	1 343	8,3	138 812	9,1
6.	4 186	4,2	352 163	3,2	1 018	7,8	96 291	6,8	1 391	8,6	132 330	8,6
7.	4 706	4,7	402 590	3,7	485	3,7	67 427	4,8	1 012	6,2	102 743	6,7
8.	4 723	4,8	421 253	3,8	317	2,4	52 654	3,7	833	5,1	81 091	5,3
9.	4 791	4,8	419 319	3,8	292	2,2	53 803	3,8	709	4,4	69 143	4,5
10.	4 654	4,7	423 455	3,9	260	2,0	52 566	3,7	548	3,4	53 923	3,5
11.	4 563	4,6	421 829	3,9	259	2,0	49 613	3,5	505	3,1	43 074	2,8
12.	4 283	4,3	385 339	3,5	274	2,1	49 733	3,5	398	2,4	32 376	2,1
13.	4 152	4,2	386 621	3,5	267	2,0	36 427	2,6	362	2,2	27 615	1,8
14.	3 974	4,0	365 846	3,3	262	2,0	39 161	2,8	341	2,1	32 721	2,1
15.	3 879	3,9	360 989	3,3	260	2,0	32 965	2,3	295	1,8	22 200	1,5
16.	3 545	3,6	324 332	3,0	225	1,7	21 150	1,5	294	1,8	23 426	1,5
17.	3 332	3,4	302 506	2,8	219	1,7	15 102	1,1	253	1,6	14 689	1,0
18.	3 158	3,2	279 515	2,6	249	1,9	18 146	1,3	217	1,3	18 009	1,2
19.	3 110	3,1	281 217	2,6	259	2,0	20 845	1,5	213	1,3	16 752	1,1
20.	11 717	11,8	1 148 208	10,5	1 181	9,0	81 103	5,7	789	4,9	49 680	3,2
21.	7 680	7,7	843 146	7,7	1 071	8,2	71 652	5,1	504	3,1	29 229	1,9
22.	7 822	7,9	1 070 680	9,8	1 324	10,1	81 902	5,8	556	3,4	38 894	2,5
23.	4 450	4,5	993 566	9,1	841	6,4	90 131	6,4	278	1,7	26 899	1,8
24.	1 934	1,9	1 058 440	9,7	326	2,5	237 883	16,9	119	,7	28 014	1,8
	<b>99 208</b>	<b>100,0</b>	<b>10 941 702</b>	<b>100,0</b>	<b>13 091</b>	<b>100,0</b>	<b>1 410 767</b>	<b>100,0</b>	<b>16 258</b>	<b>100,0</b>	<b>1 530 779</b>	<b>100,0</b>

TABLEAU 1 : Montant et répartition en pourcents des principales composantes du revenu total net imposable (1000F)

R E G I O N F L A M A N D E

CLASSES DU REVENU TOTAL NET IMPOSABLE	Revenu total net imposable				Revenus professionnels			
	Déclarations		Revenus		Déclarations		Revenus	
	Nombre	%	Montant	%	Nombre	%	Montant	%
1. < 100	106 259	4,7	4 638 351	,3	103 626	4,6	4 517 491	,3
2. 100 -< 150	54 594	2,4	6 826 906	,5	52 488	2,3	6 497 863	,5
3. 150 -< 200	67 136	3,0	11 831 418	,9	65 416	2,9	11 342 415	,8
4. 200 -< 250	78 397	3,5	17 646 289	1,3	77 238	3,4	16 916 008	1,2
5. 250 -< 300	105 052	4,6	29 037 698	2,1	104 241	4,6	28 180 324	2,0
6. 300 -< 350	150 574	6,6	49 269 650	3,5	149 991	6,7	48 449 305	3,5
7. 350 -< 400	177 015	7,8	66 418 202	4,8	176 620	7,8	65 811 859	4,7
8. 400 -< 450	176 771	7,8	75 055 367	5,4	176 460	7,8	74 658 032	5,4
9. 450 -< 500	161 076	7,1	76 448 266	5,5	160 829	7,1	76 228 861	5,5
10. 500 -< 550	141 280	6,2	74 109 608	5,3	141 082	6,3	74 009 372	5,3
11. 550 -< 600	123 045	5,4	70 683 491	5,1	122 910	5,5	70 691 642	5,1
12. 600 -< 650	110 249	4,9	68 866 948	5,0	110 133	4,9	68 997 699	5,0
13. 650 -< 700	100 159	4,4	67 579 882	4,9	100 068	4,4	67 767 266	4,9
14. 700 -< 750	91 781	4,1	66 499 129	4,8	91 720	4,1	66 798 140	4,8
15. 750 -< 800	84 428	3,7	65 399 730	4,7	84 378	3,7	65 742 150	4,7
16. 800 -< 850	77 234	3,4	63 683 163	4,6	77 169	3,4	64 122 119	4,6
17. 850 -< 900	67 869	3,0	59 345 553	4,3	67 821	3,0	59 806 890	4,3
18. 900 -< 950	57 860	2,6	53 472 265	3,9	57 817	2,6	53 927 318	3,9
19. 950 -< 1000	48 698	2,1	47 447 145	3,4	48 663	2,2	47 866 010	3,4
20. 1000 -< 1250	146 842	6,5	162 520 791	11,7	146 729	6,5	164 099 444	11,8
21. 1250 -< 1500	65 421	2,9	88 936 880	6,4	65 378	2,9	89 666 136	6,5
22. 1500 -< 2000	45 952	2,0	77 878 088	5,6	45 900	2,0	78 128 394	5,6
23. 2000 -< 3000	20 510	,9	48 527 439	3,5	20 478	,9	48 290 393	3,5
24. 3000 & +	7 720	,3	35 828 299	2,6	7 707	,3	36 226 772	2,6
<b>T O T A L</b>	<b>2 265 922</b>	<b>100,0</b>	<b>1 387 950 558</b>	<b>100,0</b>	<b>2 254 862</b>	<b>100,0</b>	<b>1 388 741 903</b>	<b>100,0</b>

DECLARATIONS REVENU NUL : 4 009 ( NON COMPRIS DANS LE TABLEAU )

Montant et répartition en pourcents des principales composantes  
du revenu total net imposable (1000F)

TABLEAU 1

R E G I O N F L A M A N D E

C L A S S E S	Revenus de propriétés foncières				Revenus de capitaux et de biens mobiliers				Revenus divers			
	Déclarations		Revenus		Déclarations		Revenus		Déclarations		Revenus	
	Nombre	%	Montant	%	Nombre	%	Montant	%	Nombre	%	Montant	%
1.	3 159	,4	194 061	,5	2 484	3,0	78 026	1,7	1 221	3,8	58 406	2,2
2.	3 728	,5	212 262	,5	1 104	1,3	64 708	1,4	2 471	7,7	247 237	9,2
3.	8 712	1,2	419 527	1,0	2 077	2,5	109 030	2,4	2 254	7,0	262 662	9,8
4.	13 502	1,8	716 281	1,7	2 772	3,3	163 689	3,6	2 323	7,2	250 459	9,4
5.	17 127	2,3	990 840	2,4	3 223	3,9	208 689	4,6	2 395	7,4	229 397	8,6
6.	24 418	3,2	1 319 077	3,2	2 619	3,1	196 166	4,3	2 381	7,4	197 947	7,4
7.	29 550	3,9	1 530 061	3,7	1 692	2,0	146 042	3,2	1 768	5,5	159 642	6,0
8.	34 849	4,6	1 679 706	4,0	1 502	1,8	111 308	2,5	1 450	4,5	125 011	4,7
9.	40 014	5,3	1 805 608	4,3	1 583	1,9	88 552	2,0	1 151	3,6	97 211	3,6
10.	41 663	5,5	1 811 978	4,3	1 644	2,0	102 113	2,3	1 064	3,3	78 692	2,9
11.	41 282	5,5	1 837 200	4,4	1 955	2,3	85 025	1,9	859	2,7	65 346	2,4
12.	41 885	5,6	1 815 318	4,3	2 204	2,6	93 745	2,1	818	2,5	46 376	1,7
13.	42 119	5,6	1 830 427	4,4	2 528	3,0	105 507	2,3	764	2,4	51 993	1,9
14.	41 587	5,5	1 767 159	4,2	2 757	3,3	109 692	2,4	772	2,4	40 623	1,5
15.	41 020	5,5	1 778 338	4,3	2 870	3,4	104 510	2,3	734	2,3	33 567	1,3
16.	39 657	5,3	1 676 127	4,0	3 156	3,8	114 260	2,5	695	2,2	31 506	1,2
17.	36 601	4,9	1 627 387	3,9	3 226	3,9	116 283	2,6	677	2,1	29 190	1,1
18.	32 338	4,3	1 474 842	3,5	3 357	4,0	121 571	2,7	674	2,1	26 552	1,0
19.	28 178	3,7	1 399 893	3,4	3 314	4,0	115 736	2,6	648	2,0	29 535	1,1
20.	91 599	12,2	5 110 980	12,2	14 784	17,7	562 605	12,4	2 639	8,2	98 760	3,7
21.	44 961	6,0	3 176 146	7,6	9 723	11,6	440 430	9,7	1 821	5,6	80 128	3,0
22.	33 187	4,4	3 278 168	7,8	7 815	9,3	473 425	10,5	1 659	5,1	81 829	3,1
23.	15 516	2,1	2 529 374	6,1	3 899	4,7	491 117	10,8	778	2,4	78 572	2,9
24.	5 940	,8	1 804 286	4,3	1 352	1,6	328 103	7,2	282	,9	277 006	10,3
	<b>752 592</b>	<b>100,0</b>	<b>41 785 046</b>	<b>100,0</b>	<b>83 640</b>	<b>100,0</b>	<b>4 530 332</b>	<b>100,0</b>	<b>32 298</b>	<b>100,0</b>	<b>2 677 647</b>	<b>100,0</b>

TABLEAU 1 : Montant et répartition en pourcents des principales composantes du revenu total net imposable (1000F)

R E G I O N W A L L O N N E

CLASSES DU REVENU TOTAL NET IMPOSABLE	Revenu total net imposable				Revenus professionnels			
	Déclarations		Revenus		Déclarations		Revenus	
	Nombre	%	Montant	%	Nombre	%	Montant	%
1. < 100	56 650	4,5	2 500 021	,3	55 231	4,4	2 412 012	,3
2. 100 -< 150	32 471	2,6	4 039 467	,5	30 916	2,5	3 785 075	,5
3. 150 -< 200	38 172	3,0	6 728 746	,9	37 182	3,0	6 403 927	,8
4. 200 -< 250	44 892	3,6	10 112 838	1,3	44 259	3,5	9 678 377	1,3
5. 250 -< 300	61 832	4,9	17 094 873	2,3	61 422	4,9	16 581 946	2,2
6. 300 -< 350	91 421	7,2	29 910 599	4,0	91 148	7,3	29 418 788	3,9
7. 350 -< 400	106 373	8,4	39 893 956	5,3	106 198	8,5	39 525 567	5,2
8. 400 -< 450	104 638	8,3	44 438 682	5,9	104 483	8,3	44 172 105	5,9
9. 450 -< 500	93 905	7,4	44 558 281	5,9	93 803	7,5	44 362 389	5,9
10. 500 -< 550	79 836	6,3	41 866 756	5,5	79 733	6,3	41 729 265	5,5
11. 550 -< 600	69 543	5,5	39 938 766	5,3	69 477	5,5	39 849 930	5,3
12. 600 -< 650	61 118	4,8	38 166 261	5,1	61 051	4,9	38 128 723	5,1
13. 650 -< 700	53 675	4,3	36 203 638	4,8	53 629	4,3	36 189 681	4,8
14. 700 -< 750	48 194	3,8	34 917 757	4,6	48 158	3,8	34 929 990	4,6
15. 750 -< 800	42 877	3,4	33 206 311	4,4	42 844	3,4	33 250 482	4,4
16. 800 -< 850	38 028	3,0	31 353 741	4,2	38 003	3,0	31 429 431	4,2
17. 850 -< 900	32 818	2,6	28 696 797	3,8	32 794	2,6	28 784 477	3,8
18. 900 -< 950	28 348	2,2	26 201 926	3,5	28 318	2,3	26 300 588	3,5
19. 950 -< 1000	24 183	1,9	23 565 561	3,1	24 166	1,9	23 692 696	3,1
20. 1000 -< 1250	76 277	6,0	84 568 358	11,2	76 238	6,1	85 096 307	11,3
21. 1250 -< 1500	35 809	2,8	48 702 077	6,4	35 786	2,8	49 038 576	6,5
22. 1500 -< 2000	26 222	2,1	44 442 182	5,9	26 210	2,1	44 687 241	5,9
23. 2000 -< 3000	11 103	,9	26 278 583	3,5	11 084	,9	26 311 083	3,5
24. 3000 & +	3 824	,3	17 859 420	2,4	3 814	,3	18 089 384	2,4
<b>T O T A L</b>	<b>1 262 209</b>	<b>100,0</b>	<b>755 245 597</b>	<b>100,0</b>	<b>1 255 947</b>	<b>100,0</b>	<b>753 848 040</b>	<b>100,0</b>

DECLARATIONS REVENU NUL : 2 075 ( NON COMPRIS DANS LE TABLEAU )

Montant et répartition en pourcents des principales composantes  
du revenu total net imposable (1000F)

TABLEAU 1

R E G I O N W A L L O N N E

C L A S S E S	Revenus de propriétés foncières				Revenus de capitaux et de biens mobiliers				Revenus divers			
	Déclarations		Revenus		Déclarations		Revenus		Déclarations		Revenus	
	Nombre	%	Montant	%	Nombre	%	Montant	%	Nombre	%	Montant	%
1.	2 239	,5	96 097	,5	959	3,1	32 055	1,6	1 105	5,6	54 857	3,3
2.	2 682	,6	122 960	,6	564	1,8	32 245	1,6	1 989	10,1	200 844	12,0
3.	6 119	1,4	241 558	1,2	1 153	3,7	58 562	2,9	1 612	8,2	181 107	10,9
4.	9 277	2,1	411 730	2,0	1 599	5,1	94 173	4,6	1 549	7,9	152 535	9,2
5.	12 246	2,8	579 428	2,8	1 821	5,8	118 489	5,8	1 738	8,9	147 844	8,9
6.	17 700	4,0	716 861	3,5	1 501	4,8	120 323	5,9	1 793	9,1	137 581	8,3
7.	21 034	4,8	838 854	4,1	832	2,7	78 616	3,9	1 134	5,8	93 006	5,6
8.	23 895	5,5	916 274	4,5	677	2,2	68 963	3,4	867	4,4	73 718	4,4
9.	25 563	5,8	948 533	4,6	634	2,0	50 858	2,5	745	3,8	61 331	3,7
10.	25 160	5,8	927 503	4,5	598	1,9	58 137	2,9	639	3,3	49 627	3,0
11.	24 386	5,6	913 882	4,4	608	1,9	54 763	2,7	538	2,7	39 074	2,3
12.	23 784	5,4	887 210	4,3	670	2,1	50 388	2,5	504	2,6	30 159	1,8
13.	23 068	5,3	868 043	4,2	718	2,3	46 020	2,3	426	2,2	29 520	1,8
14.	22 469	5,1	862 282	4,2	743	2,4	39 147	1,9	440	2,2	27 858	1,7
15.	21 216	4,9	833 087	4,1	819	2,6	41 868	2,1	394	2,0	23 593	1,4
16.	20 108	4,6	777 787	3,8	783	2,5	40 409	2,0	361	1,8	20 700	1,2
17.	18 226	4,2	724 751	3,5	867	2,8	39 171	1,9	303	1,5	20 547	1,2
18.	16 538	3,8	688 819	3,4	935	3,0	48 507	2,4	312	1,6	14 590	,9
19.	14 521	3,3	635 423	3,1	978	3,1	39 590	2,0	264	1,3	12 084	,7
20.	50 001	11,4	2 435 061	11,9	4 507	14,4	190 146	9,4	1 102	5,6	54 854	3,3
21.	25 692	5,9	1 572 898	7,7	3 487	11,2	153 434	7,6	738	3,8	35 719	2,1
22.	19 698	4,5	1 621 787	7,9	3 337	10,7	196 013	9,7	628	3,2	39 776	2,4
23.	8 659	2,0	1 198 771	5,8	1 899	6,1	176 173	8,7	303	1,5	24 963	1,5
24.	3 041	,7	723 857	3,5	582	1,9	200 354	9,9	118	,6	141 123	8,5
	<b>437 322</b>	<b>100,0</b>	<b>20 543 456</b>	<b>100,0</b>	<b>31 271</b>	<b>100,0</b>	<b>2 028 404</b>	<b>100,0</b>	<b>19 602</b>	<b>100,0</b>	<b>1 667 010</b>	<b>100,0</b>

TABLEAU 1 : Montant et répartition en pourcents des principales composantes du revenu total net imposable (1000F)

R E G I O N D E L A N G U E A L L E M A N D E

CLASSES DU REVENU TOTAL NET IMPOSABLE	Revenu total net imposable				Revenus professionnels			
	Déclarations		Revenus		Déclarations		Revenus	
	Nombre	%	Montant	%	Nombre	%	Montant	%
1. < 100	1 359	5,2	68 620	,5	1 342	5,1	69 260	,5
2. 100 -< 150	746	2,8	93 793	,7	722	2,8	90 429	,6
3. 150 -< 200	855	3,3	151 245	1,1	840	3,2	147 743	1,0
4. 200 -< 250	1 101	4,2	248 211	1,7	1 088	4,2	243 871	1,7
5. 250 -< 300	1 475	5,6	408 524	2,9	1 469	5,6	402 124	2,8
6. 300 -< 350	1 983	7,6	647 694	4,6	1 980	7,6	640 844	4,5
7. 350 -< 400	2 409	9,2	904 413	6,4	2 406	9,2	899 826	6,3
8. 400 -< 450	2 332	8,9	988 798	7,0	2 331	8,9	986 516	7,0
9. 450 -< 500	2 122	8,1	1 007 944	7,1	2 122	8,1	1 007 180	7,1
10. 500 -< 550	1 874	7,2	983 269	6,9	1 871	7,2	981 179	6,9
11. 550 -< 600	1 578	6,0	906 345	6,4	1 576	6,0	907 397	6,4
12. 600 -< 650	1 335	5,1	833 532	5,9	1 334	5,1	834 116	5,9
13. 650 -< 700	1 093	4,2	736 751	5,2	1 091	4,2	736 491	5,2
14. 700 -< 750	915	3,5	663 065	4,7	914	3,5	664 120	4,7
15. 750 -< 800	824	3,1	638 482	4,5	824	3,2	641 026	4,5
16. 800 -< 850	722	2,8	595 612	4,2	722	2,8	597 400	4,2
17. 850 -< 900	547	2,1	478 045	3,4	547	2,1	480 354	3,4
18. 900 -< 950	454	1,7	419 981	3,0	454	1,7	422 320	3,0
19. 950 -< 1000	361	1,4	351 657	2,5	360	1,4	352 191	2,5
20. 1000 -< 1250	1 109	4,2	1 222 549	8,6	1 109	4,2	1 228 690	8,7
21. 1250 -< 1500	464	1,8	630 009	4,4	464	1,8	626 355	4,4
22. 1500 -< 2000	297	1,1	503 338	3,5	297	1,1	501 711	3,5
23. 2000 -< 3000	160	,6	379 832	2,7	160	,6	373 052	2,6
24. 3000 & +	77	,3	355 729	2,5	76	,3	355 459	2,5
<b>T O T A L</b>	<b>26 192</b>	<b>100,0</b>	<b>14 217 438</b>	<b>100,0</b>	<b>26 099</b>	<b>100,0</b>	<b>14 189 654</b>	<b>100,0</b>

DECLARATIONS REVENU NUL : 26 ( NON COMPRIS DANS LE TABLEAU )

Montant et répartition en pourcents des principales composantes  
du revenu total net imposable (1000F)

TABLEAU 1

R E G I O N D E L A N G U E A L L E M A N D E

C L A S S E S	Revenus de propriétés foncières				Revenus de capitaux et de biens mobiliers				Revenus divers			
	Déclarations		Revenus		Déclarations		Revenus		Déclarations		Revenus	
	Nombre	%	Montant	%	Nombre	%	Montant	%	Nombre	%	Montant	%
1.	38	,5	4 867	1,2	6	1,9	225	,6	6	2,5	241	1,0
2.	40	,5	1 635	,4	5	1,6	230	,6	33	13,7	4 468	18,9
3.	83	1,1	3 521	,9	6	1,9	418	1,1	18	7,5	3 506	14,9
4.	149	2,0	6 331	1,6	9	2,9	758	2,0	22	9,1	3 137	13,3
5.	223	3,0	11 483	2,9	16	5,1	1 294	3,5	18	7,5	1 369	5,8
6.	304	4,1	13 974	3,5	11	3,5	1 027	2,7	27	11,2	2 662	11,3
7.	462	6,2	20 196	5,1	12	3,9	1 612	4,3	13	5,4	1 603	6,8
8.	520	7,0	22 186	5,6	14	4,5	1 044	2,8	13	5,4	950	4,0
9.	525	7,1	21 608	5,4	7	2,3	653	1,7	7	2,9	553	2,3
10.	593	8,0	20 476	5,1	10	3,2	2 122	5,7	7	2,9	288	1,2
11.	537	7,3	20 341	5,1	9	2,9	1 328	3,5	11	4,6	1 012	4,3
12.	460	6,2	18 674	4,7	9	2,9	577	1,5	9	3,7	480	2,0
13.	418	5,6	19 925	5,0	8	2,6	205	,5	7	2,9	447	1,9
14.	390	5,3	17 584	4,4	11	3,5	455	1,2	8	3,3	508	2,2
15.	355	4,8	17 468	4,4	12	3,9	1 389	3,7	2	,8	48	,2
16.	347	4,7	16 851	4,2	7	2,3	84	,2	2	,8	12	,1
17.	257	3,5	11 680	2,9	15	4,8	2 381	6,4	3	1,2	124	,5
18.	217	2,9	13 681	3,4	12	3,9	646	1,7	1	,4	2	,0
19.	180	2,4	10 324	2,6	16	5,1	1 359	3,6	1	,4	6	,0
20.	620	8,4	39 795	10,0	39	12,5	1 375	3,7	12	5,0	334	1,4
21.	302	4,1	28 407	7,1	29	9,3	1 882	5,0	11	4,6	432	1,8
22.	209	2,8	21 336	5,3	27	8,7	2 639	7,1	4	1,7	661	2,8
23.	120	1,6	20 671	5,2	13	4,2	2 479	6,6	4	1,7	516	2,2
24.	56	,8	16 042	4,0	8	2,6	11 229	30,0	2	,8	231	1,0
	<b>7 405</b>	<b>100,0</b>	<b>399 056</b>	<b>100,0</b>	<b>311</b>	<b>100,0</b>	<b>37 411</b>	<b>100,0</b>	<b>241</b>	<b>100,0</b>	<b>23 590</b>	<b>100,0</b>

TABLEAU 1 : Montant et répartition en pourcents des principales composantes du revenu total net imposable (1000F)

P R O V I N C E D ' A N V E R S

CLASSES DU REVENU TOTAL NET IMPOSABLE	Revenu total net imposable				Revenus professionnels			
	Déclarations		Revenus		Déclarations		Revenus	
	Nombre	%	Montant	%	Nombre	%	Montant	%
1. < 100	29 169	4,5	1 261 828	,3	28 549	4,4	1 230 995	,3
2. 100 -< 150	15 407	2,4	1 922 214	,5	14 716	2,3	1 815 795	,5
3. 150 -< 200	17 542	2,7	3 089 716	,8	16 987	2,6	2 940 792	,7
4. 200 -< 250	20 493	3,2	4 609 381	1,1	20 111	3,1	4 410 738	1,1
5. 250 -< 300	27 802	4,3	7 691 503	1,9	27 516	4,3	7 446 772	1,9
6. 300 -< 350	42 829	6,6	14 016 142	3,5	42 621	6,6	13 767 787	3,4
7. 350 -< 400	50 189	7,8	18 821 386	4,7	50 041	7,8	18 614 778	4,6
8. 400 -< 450	49 389	7,6	20 977 263	5,2	49 277	7,7	20 822 920	5,2
9. 450 -< 500	45 649	7,1	21 673 467	5,4	45 547	7,1	21 580 065	5,4
10. 500 -< 550	40 836	6,3	21 422 669	5,3	40 750	6,3	21 373 700	5,3
11. 550 -< 600	36 343	5,6	20 878 405	5,2	36 290	5,6	20 875 629	5,2
12. 600 -< 650	32 875	5,1	20 539 308	5,1	32 830	5,1	20 574 490	5,1
13. 650 -< 700	30 567	4,7	20 625 453	5,1	30 532	4,8	20 673 376	5,1
14. 700 -< 750	27 010	4,2	19 566 061	4,9	26 991	4,2	19 652 488	4,9
15. 750 -< 800	23 691	3,7	18 348 157	4,6	23 677	3,7	18 423 215	4,6
16. 800 -< 850	21 509	3,3	17 736 693	4,4	21 489	3,3	17 843 385	4,4
17. 850 -< 900	19 043	2,9	16 651 854	4,1	19 026	3,0	16 770 911	4,2
18. 900 -< 950	16 533	2,6	15 280 704	3,8	16 517	2,6	15 403 570	3,8
19. 950 -< 1000	14 069	2,2	13 708 488	3,4	14 051	2,2	13 804 828	3,4
20. 1000 -< 1250	43 580	6,7	48 245 892	12,0	43 546	6,8	48 659 935	12,1
21. 1250 -< 1500	19 497	3,0	26 513 667	6,6	19 483	3,0	26 715 212	6,6
22. 1500 -< 2000	13 551	2,1	22 969 523	5,7	13 534	2,1	23 037 528	5,7
23. 2000 -< 3000	6 031	,9	14 282 986	3,5	6 019	,9	14 198 241	3,5
24. 3000 & +	2 415	,4	11 520 786	2,9	2 410	,4	11 535 851	2,9
<b>T O T A L</b>	<b>646 019</b>	<b>100,0</b>	<b>402 353 546</b>	<b>100,0</b>	<b>642 510</b>	<b>100,0</b>	<b>402 173 001</b>	<b>100,0</b>

DECLARATIONS REVENU NUL : 936 ( NON COMPRIS DANS LE TABLEAU )



Montant et répartition en pourcents des principales composantes  
du revenu total net imposable (1000F)

TABLEAU 1

PROVINCE D'ANVERS

C L A S S E S	Revenus de propriétés foncières				Revenus de capitaux et de biens mobiliers				Revenus divers			
	Déclarations		Revenus		Déclarations		Revenus		Déclarations		Revenus	
	Nombre	%	Montant	%	Nombre	%	Montant	%	Nombre	%	Montant	%
1.	732	,4	56 366	,5	529	2,4	20 237	1,5	373	3,7	17 990	1,9
2.	780	,4	54 407	,4	272	1,2	18 442	1,4	833	8,3	85 510	9,0
3.	1 605	,8	109 470	,9	546	2,5	35 536	2,6	764	7,6	91 447	9,6
4.	2 676	1,3	174 020	1,4	654	3,0	45 336	3,4	762	7,6	86 079	9,1
5.	3 953	2,0	271 088	2,2	831	3,8	62 164	4,6	806	8,0	77 720	8,2
6.	6 160	3,1	363 327	3,0	786	3,6	65 517	4,9	799	8,0	65 436	6,9
7.	7 566	3,8	440 758	3,6	461	2,1	47 396	3,5	593	5,9	56 967	6,0
8.	8 994	4,5	492 957	4,0	393	1,8	39 981	3,0	456	4,5	42 305	4,5
9.	10 501	5,2	543 859	4,5	415	1,9	30 763	2,3	376	3,7	33 260	3,5
10.	11 198	5,6	546 587	4,5	416	1,9	35 025	2,6	361	3,6	28 189	3,0
11.	11 326	5,6	552 341	4,5	514	2,4	30 657	2,3	271	2,7	23 482	2,5
12.	11 699	5,8	551 315	4,5	599	2,7	33 572	2,5	242	2,4	14 992	1,6
13.	11 872	5,9	557 940	4,6	673	3,1	31 994	2,4	232	2,3	15 094	1,6
14.	11 340	5,6	519 676	4,3	754	3,5	31 100	2,3	247	2,5	13 203	1,4
15.	10 829	5,4	517 874	4,2	750	3,4	32 384	2,4	214	2,1	11 484	1,2
16.	10 411	5,2	483 289	4,0	801	3,7	36 539	2,7	221	2,2	10 277	1,1
17.	9 587	4,8	459 193	3,8	802	3,7	33 327	2,5	189	1,9	9 656	1,0
18.	8 702	4,3	417 753	3,4	910	4,2	38 635	2,9	188	1,9	8 669	,9
19.	7 657	3,8	406 353	3,3	863	4,0	36 719	2,7	164	1,6	9 147	1,0
20.	25 580	12,7	1 475 956	12,1	3 773	17,3	148 603	11,1	748	7,5	28 771	3,0
21.	12 662	6,3	901 631	7,4	2 599	11,9	129 101	9,6	487	4,9	24 856	2,6
22.	9 361	4,6	935 537	7,7	2 086	9,6	119 860	8,9	425	4,2	19 069	2,0
23.	4 359	2,2	776 192	6,4	1 017	4,7	177 357	13,2	202	2,0	23 320	2,5
24.	1 805	,9	605 865	5,0	348	1,6	62 254	4,6	84	,8	151 212	15,9
	<b>201 355</b>	<b>100,0</b>	<b>12 213 754</b>	<b>100,0</b>	<b>21 792</b>	<b>100,0</b>	<b>1 342 499</b>	<b>100,0</b>	<b>10 037</b>	<b>100,0</b>	<b>948 135</b>	<b>100,0</b>

TABLEAU 1 : Montant et répartition en pourcents des principales composantes du revenu total net imposable (1000F)

P R O V I N C E D E B R A B A N T

CLASSES DU REVENU TOTAL NET IMPOSABLE	Revenu total net imposable				Revenus professionnels			
	Déclarations		Revenus		Déclarations		Revenus	
	Nombre	%	Montant	%	Nombre	%	Montant	%
1. < 100	40 879	4,6	1 801 210	,3	39 518	4,5	1 707 239	,3
2. 100 -< 150	21 618	2,4	2 714 810	,5	19 522	2,2	2 367 922	,4
3. 150 -< 200	26 798	3,0	4 720 831	,8	25 342	2,9	4 310 605	,7
4. 200 -< 250	31 298	3,5	7 060 371	1,2	30 301	3,4	6 553 504	1,1
5. 250 -< 300	41 438	4,6	11 443 705	1,9	40 787	4,6	10 878 949	1,8
6. 300 -< 350	60 710	6,8	19 876 236	3,3	60 243	6,8	19 261 499	3,3
7. 350 -< 400	68 689	7,7	25 745 164	4,3	68 357	7,7	25 222 695	4,3
8. 400 -< 450	65 100	7,3	27 635 057	4,6	64 854	7,3	27 200 152	4,6
9. 450 -< 500	58 913	6,6	27 960 834	4,7	58 703	6,6	27 588 797	4,7
10. 500 -< 550	52 156	5,8	27 360 125	4,6	52 001	5,9	27 036 173	4,6
11. 550 -< 600	45 266	5,1	25 996 963	4,4	45 137	5,1	25 700 188	4,4
12. 600 -< 650	39 539	4,4	24 693 691	4,2	39 441	4,5	24 487 908	4,1
13. 650 -< 700	35 307	3,9	23 816 626	4,0	35 216	4,0	23 647 317	4,0
14. 700 -< 750	31 879	3,6	23 098 297	3,9	31 788	3,6	22 960 658	3,9
15. 750 -< 800	29 653	3,3	22 970 733	3,9	29 593	3,3	22 884 555	3,9
16. 800 -< 850	26 647	3,0	21 970 058	3,7	26 594	3,0	21 911 012	3,7
17. 850 -< 900	24 354	2,7	21 296 828	3,6	24 328	2,7	21 314 700	3,6
18. 900 -< 950	21 653	2,4	20 019 369	3,4	21 619	2,4	20 030 753	3,4
19. 950 -< 1000	19 375	2,2	18 879 635	3,2	19 349	2,2	18 912 423	3,2
20. 1000 -< 1250	66 458	7,4	73 818 711	12,4	66 356	7,5	74 076 928	12,6
21. 1250 -< 1500	35 872	4,0	48 878 762	8,2	35 820	4,0	49 072 937	8,3
22. 1500 -< 2000	30 290	3,4	51 515 903	8,7	30 239	3,4	51 606 819	8,7
23. 2000 -< 3000	14 685	1,6	34 800 308	5,9	14 650	1,7	34 635 396	5,9
24. 3000 & +	5 398	,6	26 650 001	4,5	5 380	,6	26 741 724	4,5
<b>T O T A L</b>	<b>893 975</b>	<b>100,0</b>	<b>594 724 228</b>	<b>100,0</b>	<b>885 138</b>	<b>100,0</b>	<b>590 110 853</b>	<b>100,0</b>

DECLARATIONS REVENU NUL : 1 479 ( NON COMPRIS DANS LE TABLEAU )

Montant et répartition en pourcents des principales composantes  
du revenu total net imposable (1000F)

TABLEAU 1

PROVINCE DE BRABANT

C L A S S E S	Revenus de propriétés foncières				Revenus de capitaux et de biens mobiliers				Revenus divers			
	Déclarations		Revenus		Déclarations		Revenus		Déclarations		Revenus	
	Nombre	%	Montant	%	Nombre	%	Montant	%	Nombre	%	Montant	%
1.	1 622	,6	118 684	,5	1 193	3,5	41 237	1,5	1 271	4,6	59 740	2,4
2.	1 834	,6	131 270	,6	643	1,9	41 683	1,5	2 727	9,8	279 267	11,0
3.	3 511	1,2	226 275	1,0	1 054	3,1	63 126	2,2	2 201	7,9	267 055	10,5
4.	5 417	1,9	364 052	1,6	1 428	4,1	101 113	3,6	2 072	7,4	239 493	9,4
5.	7 094	2,5	492 797	2,1	1 645	4,8	123 402	4,4	2 141	7,7	222 263	8,7
6.	10 098	3,5	696 097	3,0	1 513	4,4	140 489	5,0	2 127	7,6	196 236	7,7
7.	11 800	4,1	808 832	3,5	825	2,4	99 595	3,5	1 570	5,6	154 130	6,1
8.	12 480	4,3	857 692	3,7	609	1,8	80 630	2,9	1 286	4,6	121 142	4,8
9.	13 200	4,6	878 614	3,8	600	1,7	72 760	2,6	1 099	3,9	105 913	4,2
10.	13 500	4,7	892 887	3,8	593	1,7	82 145	2,9	893	3,2	81 849	3,2
11.	13 211	4,6	899 350	3,8	572	1,7	72 694	2,6	793	2,8	67 036	2,6
12.	12 902	4,5	841 864	3,6	697	2,0	76 454	2,7	706	2,5	52 722	2,1
13.	12 650	4,4	840 031	3,6	747	2,2	67 723	2,4	608	2,2	47 549	1,9
14.	12 487	4,3	819 850	3,5	753	2,2	63 731	2,3	620	2,2	49 941	2,0
15.	12 585	4,4	833 163	3,6	806	2,3	57 201	2,0	528	1,9	34 315	1,4
16.	12 018	4,2	773 359	3,3	787	2,3	49 517	1,8	529	1,9	36 225	1,4
17.	11 616	4,0	747 997	3,2	817	2,4	40 317	1,4	488	1,8	24 235	1,0
18.	10 949	3,8	716 109	3,1	956	2,8	46 994	1,7	447	1,6	28 745	1,1
19.	10 215	3,5	702 908	3,0	992	2,9	50 960	1,8	449	1,6	27 111	1,1
20.	38 621	13,4	2 820 038	12,1	4 979	14,4	234 614	8,3	1 770	6,4	91 085	3,6
21.	23 664	8,2	2 020 548	8,6	4 219	12,2	205 688	7,3	1 262	4,5	58 902	2,3
22.	21 486	7,4	2 361 845	10,1	4 479	13,0	265 745	9,5	1 306	4,7	80 729	3,2
23.	11 207	3,9	1 920 890	8,2	2 720	7,9	274 475	9,8	683	2,5	65 027	2,6
24.	4 244	1,5	1 637 230	7,0	892	2,6	458 823	16,3	258	,9	150 619	5,9
	<b>288 411</b>	<b>100,0</b>	<b>23 402 382</b>	<b>100,0</b>	<b>34 519</b>	<b>100,0</b>	<b>2 811 116</b>	<b>100,0</b>	<b>27 834</b>	<b>100,0</b>	<b>2 541 329</b>	<b>100,0</b>

TABLEAU 1 : Montant et répartition en pourcents des principales composantes du revenu total net imposable (1000F)

P R O V I N C E D E H A I N A U T

CLASSES DU REVENU TOTAL NET IMPOSABLE	Revenu total net imposable				Revenus professionnels			
	Déclarations		Revenus		Déclarations		Revenus	
	Nombre	%	Montant	%	Nombre	%	Montant	%
1. < 100	20 414	4,1	919 201	,3	19 892	4,0	888 264	,3
2. 100 -< 150	13 417	2,7	1 662 723	,6	12 957	2,6	1 587 175	,6
3. 150 -< 200	14 989	3,0	2 640 278	,9	14 698	3,0	2 543 030	,9
4. 200 -< 250	17 172	3,4	3 867 728	1,3	16 974	3,4	3 729 130	1,3
5. 250 -< 300	25 252	5,1	6 984 813	2,4	25 132	5,1	6 827 342	2,4
6. 300 -< 350	38 159	7,7	12 488 446	4,3	38 079	7,7	12 331 706	4,3
7. 350 -< 400	44 193	8,9	16 576 063	5,7	44 148	8,9	16 463 774	5,7
8. 400 -< 450	43 277	8,7	18 377 441	6,4	43 232	8,7	18 300 439	6,3
9. 450 -< 500	38 961	7,8	18 490 035	6,4	38 927	7,8	18 433 206	6,4
10. 500 -< 550	32 904	6,6	17 255 814	6,0	32 868	6,6	17 225 145	6,0
11. 550 -< 600	28 117	5,6	16 145 720	5,6	28 103	5,7	16 130 022	5,6
12. 600 -< 650	24 318	4,9	15 186 077	5,3	24 301	4,9	15 186 640	5,3
13. 650 -< 700	20 910	4,2	14 101 868	4,9	20 900	4,2	14 107 500	4,9
14. 700 -< 750	18 712	3,8	13 556 698	4,7	18 698	3,8	13 565 975	4,7
15. 750 -< 800	16 409	3,3	12 709 474	4,4	16 396	3,3	12 733 972	4,4
16. 800 -< 850	14 513	2,9	11 965 669	4,1	14 506	2,9	12 013 998	4,2
17. 850 -< 900	12 672	2,5	11 080 561	3,8	12 663	2,6	11 118 650	3,9
18. 900 -< 950	10 946	2,2	10 118 333	3,5	10 939	2,2	10 163 460	3,5
19. 950 -< 1000	9 244	1,9	9 006 676	3,1	9 240	1,9	9 061 147	3,1
20. 1000 -< 1250	27 699	5,6	30 688 791	10,6	27 687	5,6	30 894 556	10,7
21. 1250 -< 1500	12 468	2,5	16 938 981	5,9	12 461	2,5	17 079 443	5,9
22. 1500 -< 2000	8 540	1,7	14 447 445	5,0	8 536	1,7	14 537 292	5,0
23. 2000 -< 3000	3 392	,7	8 025 317	2,8	3 388	,7	8 020 383	2,8
24. 3000 & +	1 173	,2	5 318 594	1,8	1 170	,2	5 446 277	1,9
<b>T O T A L</b>	<b>497 851</b>	<b>100,0</b>	<b>288 552 746</b>	<b>100,0</b>	<b>495 895</b>	<b>100,0</b>	<b>288 388 526</b>	<b>100,0</b>

DECLARATIONS REVENU NUL : 831 ( NON COMPRIS DANS LE TABLEAU )

Montant et répartition en pourcents des principales composantes  
du revenu total net imposable (1000F)

TABLEAU 1

PROVINCE DE HAINAUT

C L A S S E S	Revenus de propriétés foncières				Revenus de capitaux et de biens mobiliers				Revenus divers			
	Déclarations		Revenus		Déclarations		Revenus		Déclarations		Revenus	
	Nombre	%	Montant	%	Nombre	%	Montant	%	Nombre	%	Montant	%
1.	846	,5	30 085	,5	263	2,6	8 232	1,5	365	6.3	18 781	4.3
2.	1 002	,6	45 310	,7	179	1,8	10 336	1,9	550	9.5	54 479	12.6
3.	2 201	1,3	80 617	1,2	351	3,5	15 974	2,9	443	7.6	49 096	11.4
4.	3 328	2,0	142 988	2,2	484	4,8	26 088	4,8	407	7.0	41 530	9,6
5.	4 462	2,7	204 997	3,1	557	5,6	32 173	5,9	480	8.3	38 723	9.0
6.	6 818	4,2	247 785	3,7	475	4,8	36 570	6,7	573	9.9	42 680	9,9
7.	8 165	5,0	291 938	4,4	266	2,7	21 307	3,9	382	6.6	30 082	7,0
8.	9 213	5,6	320 629	4,8	212	2,1	19 668	3,6	263	4.5	20 618	4,8
9.	10 053	6,1	332 575	5,0	195	2,0	11 430	2,1	238	4.1	17 491	4,0
10.	9 810	6,0	318 646	4,8	195	2,0	16 983	3,1	207	3.6	14 672	3,4
11.	9 538	5,8	306 836	4,6	188	1,9	15 159	2,8	173	3.0	11 284	2,6
12.	9 224	5,6	302 236	4,6	216	2,2	12 341	2,3	156	2,7	8 093	1,9
13.	8 933	5,5	282 771	4,3	255	2,6	13 847	2,5	137	2,4	7 218	1,7
14.	8 563	5,2	280 658	4,2	252	2,5	14 598	2,7	141	2,4	9 342	2,2
15.	7 996	4,9	268 392	4,0	263	2,6	12 855	2,3	119	2,1	5 608	1,3
16.	7 659	4,7	246 295	3,7	251	2,5	10 209	1,9	117	2,0	4 486	1,0
17.	6 998	4,3	237 532	3,6	290	2,9	11 921	2,2	89	1,5	3 842	,9
18.	6 444	3,9	224 513	3,4	332	3,3	14 919	2,7	89	1,5	4 192	1,0
19.	5 516	3,4	202 139	3,0	344	3,4	11 394	2,1	85	1,5	3 800	,9
20.	18 216	11,1	763 741	11,5	1 524	15,3	57 131	10,4	343	5,9	14 333	3,3
21.	8 962	5,5	474 950	7,2	1 159	11,6	50 889	9,3	188	3.2	8 218	1,9
22.	6 353	3,9	476 376	7,2	1 020	10,2	54 489	9,9	149	2.6	4 673	1,1
23.	2 609	1,6	347 015	5,2	538	5,4	38 531	7,0	74	1,3	8 294	1,9
24.	934	,6	199 959	3,0	177	1,8	31 315	5,7	32	,6	10 884	2,5
	<b>163 843</b>	<b>100,0</b>	<b>6 628 983</b>	<b>100,0</b>	<b>9 986</b>	<b>100,0</b>	<b>548 359</b>	<b>100,0</b>	<b>5 800</b>	<b>100,0</b>	<b>432 419</b>	<b>100,0</b>

TABLEAU 1 : Montant et répartition en pourcents des principales composantes du revenu total net imposable (1000F)

PROVINCE DE LIEGE

CLASSES DU REVENU TOTAL NET IMPOSABLE	Revenu total net imposable				Revenus professionnels			
	Déclarations		Revenus		Déclarations		Revenus	
	Nombre	%	Montant	%	Nombre	%	Montant	%
1. < 100	18 369	4,6	809 262	,3	17 942	4,5	781 550	,3
2. 100 -< 150	10 053	2,5	1 251 758	,5	9 535	2,4	1 161 884	,5
3. 150 -< 200	12 061	3,0	2 128 479	,9	11 713	2,9	2 012 988	,8
4. 200 -< 250	14 288	3,5	3 216 776	1,3	14 061	3,5	3 064 851	1,3
5. 250 -< 300	18 536	4,6	5 122 930	2,1	18 417	4,6	4 943 157	2,0
6. 300 -< 350	27 636	6,9	9 042 879	3,7	27 549	6,9	8 873 619	3,7
7. 350 -< 400	32 421	8,1	12 157 909	5,0	32 365	8,1	12 037 858	5,0
8. 400 -< 450	31 896	7,9	13 547 357	5,6	31 849	8,0	13 457 961	5,6
9. 450 -< 500	29 079	7,2	13 800 978	5,7	29 053	7,3	13 746 722	5,7
10. 500 -< 550	25 340	6,3	13 291 651	5,5	25 311	6,3	13 261 710	5,5
11. 550 -< 600	22 616	5,6	12 990 493	5,4	22 602	5,6	12 979 197	5,4
12. 600 -< 650	20 295	5,0	12 673 419	5,2	20 274	5,1	12 674 043	5,2
13. 650 -< 700	18 383	4,6	12 398 044	5,1	18 367	4,6	12 404 620	5,1
14. 700 -< 750	16 351	4,1	11 848 263	4,9	16 345	4,1	11 863 746	4,9
15. 750 -< 800	14 606	3,6	11 310 168	4,7	14 599	3,6	11 333 987	4,7
16. 800 -< 850	12 768	3,2	10 528 349	4,3	12 759	3,2	10 557 682	4,4
17. 850 -< 900	10 941	2,7	9 567 618	3,9	10 932	2,7	9 595 312	4,0
18. 900 -< 950	9 418	2,3	8 703 352	3,6	9 410	2,3	8 738 703	3,6
19. 950 -< 1000	8 100	2,0	7 892 612	3,3	8 095	2,0	7 936 782	3,3
20. 1000 -< 1250	25 627	6,4	28 394 248	11,7	25 614	6,4	28 546 715	11,8
21. 1250 -< 1500	11 217	2,8	15 247 823	6,3	11 212	2,8	15 333 669	6,3
22. 1500 -< 2000	8 026	2,0	13 605 605	5,6	8 024	2,0	13 649 641	5,6
23. 2000 -< 3000	3 333	,8	7 870 748	3,2	3 324	,8	7 832 099	3,2
24. 3000 & +	1 185	,3	5 381 618	2,2	1 181	,3	5 457 968	2,3
<b>T O T A L</b>	<b>402 545</b>	<b>100,0</b>	<b>242 782 339</b>	<b>100,0</b>	<b>400 533</b>	<b>100,0</b>	<b>242 246 464</b>	<b>100,0</b>

DECLARATIONS REVENU NUL : 588 ( NON COMPRIS DANS LE TABLEAU )

Montant et répartition en pourcents des principales composantes  
du revenu total net imposable (1000F)

TABLEAU 1

P R O V I N C E D E L I E G E

C L A S S E S	Revenus de propriétés foncières				Revenus de capitaux et de biens mobiliers				Revenus divers			
	Déclarations		Revenus		Déclarations		Revenus		Déclarations		Revenus	
	Nombre	%	Montant	%	Nombre	%	Montant	%	Nombre	%	Montant	%
1.	630	,5	29 016	,5	326	3,6	10 863	2,0	367	5,4	17 299	3,0
2.	762	,6	36 955	,6	214	2,4	11 153	2,0	739	10,9	73 677	12,9
3.	1 751	1,3	68 993	1,1	446	5,0	21 854	3,9	632	9,3	67 726	11,8
4.	2 688	2,0	126 032	2,0	625	6,9	35 956	6,5	625	9,2	62 112	10,9
5.	3 559	2,7	176 365	2,8	668	7,4	41 317	7,4	698	10,3	57 341	10,0
6.	4 894	3,7	219 339	3,4	543	6,0	41 584	7,5	712	10,5	52 364	9,2
7.	5 889	4,4	251 598	3,9	276	3,1	26 682	4,8	408	6,0	35 900	6,3
8.	6 738	5,1	278 789	4,4	219	2,4	23 529	4,2	307	4,5	28 900	5,0
9.	7 309	5,5	286 726	4,5	199	2,2	18 379	3,3	254	3,7	20 985	3,7
10.	7 496	5,7	286 112	4,5	154	1,7	16 490	3,0	198	2,9	15 213	2,7
11.	7 316	5,5	291 112	4,5	169	1,9	13 341	2,4	173	2,5	14 319	2,5
12.	7 301	5,5	278 671	4,4	190	2,1	12 605	2,3	149	2,2	9 635	1,7
13.	7 245	5,5	284 028	4,4	194	2,2	11 850	2,1	132	1,9	11 692	2,0
14.	7 179	5,4	281 149	4,4	219	2,4	9 636	1,7	129	1,9	6 488	1,1
15.	6 828	5,2	269 847	4,2	219	2,4	9 502	1,7	113	1,7	7 944	1,4
16.	6 354	4,8	250 295	3,9	209	2,3	11 221	2,0	111	1,6	7 222	1,3
17.	5 752	4,3	232 197	3,6	247	2,7	12 913	2,3	87	1,3	9 019	1,6
18.	5 190	3,9	214 576	3,4	266	3,0	10 861	2,0	95	1,4	3 793	,7
19.	4 625	3,5	197 962	3,1	271	3,0	11 577	2,1	72	1,1	4 780	,8
20.	16 059	12,1	785 818	12,3	1 184	13,1	47 196	8,5	318	4,7	17 131	3,0
21.	7 673	5,8	466 285	7,3	803	8,9	33 168	6,0	203	3,0	10 025	1,8
22.	5 834	4,4	488 097	7,6	824	9,1	44 340	8,0	162	2,4	12 818	2,2
23.	2 531	1,9	375 619	5,9	420	4,7	45 218	8,1	82	1,2	6 156	1,1
24.	905	,7	223 862	3,5	125	1,4	35 339	6,3	34	,5	19 739	3,4
	<b>132 508</b>	<b>100,0</b>	<b>6 399 443</b>	<b>100,0</b>	<b>9 010</b>	<b>100,0</b>	<b>556 574</b>	<b>100,0</b>	<b>6 800</b>	<b>100,0</b>	<b>572 278</b>	<b>100,0</b>

TABLEAU 1 : Montant et répartition en pourcents des principales composantes du revenu total net imposable (1000F)

PROVINCE DE LIMBOURG

CLASSES DU REVENU TOTAL NET IMPOSABLE	Revenu total net imposable				Revenus professionnels			
	Déclarations		Revenus		Déclarations		Revenus	
	Nombre	%	Montant	%	Nombre	%	Montant	%
1. < 100	13 160	4,8	574 219	,4	13 005	4,7	568 876	,4
2. 100 -< 150	7 452	2,7	922 444	,6	7 340	2,7	908 849	,6
3. 150 -< 200	7 747	2,8	1 364 126	,8	7 639	2,8	1 341 828	,8
4. 200 -< 250	8 739	3,2	1 966 274	1,2	8 672	3,2	1 934 147	1,2
5. 250 -< 300	11 040	4,0	3 046 329	1,9	11 000	4,0	3 007 311	1,9
6. 300 -< 350	16 817	6,1	5 507 934	3,4	16 780	6,1	5 476 892	3,4
7. 350 -< 400	22 044	8,0	8 284 941	5,2	22 022	8,0	8 266 121	5,1
8. 400 -< 450	22 695	8,3	9 633 953	6,0	22 679	8,3	9 643 977	6,0
9. 450 -< 500	19 649	7,1	9 327 919	5,8	19 641	7,2	9 355 693	5,8
10. 500 -< 550	17 967	6,5	9 427 085	5,9	17 959	6,5	9 475 813	5,9
11. 550 -< 600	17 352	6,3	9 975 587	6,2	17 344	6,3	10 036 096	6,2
12. 600 -< 650	15 656	5,7	9 777 392	6,1	15 649	5,7	9 848 715	6,1
13. 650 -< 700	13 743	5,0	9 272 898	5,8	13 740	5,0	9 339 542	5,8
14. 700 -< 750	12 865	4,7	9 320 438	5,8	12 861	4,7	9 394 360	5,8
15. 750 -< 800	11 185	4,1	8 659 684	5,4	11 181	4,1	8 736 517	5,4
16. 800 -< 850	9 934	3,6	8 186 897	5,1	9 932	3,6	8 280 535	5,1
17. 850 -< 900	8 050	2,9	7 038 305	4,4	8 044	2,9	7 108 685	4,4
18. 900 -< 950	6 705	2,4	6 195 063	3,9	6 704	2,4	6 267 300	3,9
19. 950 -< 1000	5 464	2,0	5 323 166	3,3	5 464	2,0	5 396 443	3,3
20. 1000 -< 1250	15 152	5,5	16 721 590	10,4	15 146	5,5	16 928 722	10,5
21. 1250 -< 1500	5 829	2,1	7 917 979	4,9	5 827	2,1	8 014 975	5,0
22. 1500 -< 2000	3 673	1,3	6 195 597	3,9	3 672	1,3	6 245 460	3,9
23. 2000 -< 3000	1 553	,6	3 669 986	2,3	1 553	,6	3 672 975	2,3
24. 3000 & +	550	,2	2 496 998	1,6	550	,2	2 579 721	1,6
<b>T O T A L</b>	<b>275 021</b>	<b>100,0</b>	<b>160 806 804</b>	<b>100,0</b>	<b>274 404</b>	<b>100,0</b>	<b>161 829 553</b>	<b>100,0</b>

DECLARATIONS REVENU NUL : 301 ( NON COMPRIS DANS LE TABLEAU )



Montant et répartition en pourcents des principales composantes  
du revenu total net imposable (1000F)

TABLEAU 1

P R O V I N C E D E L I M B O U R G

C L A S S E S	Revenus de propriétés foncières				Revenus de capitaux et de biens mobiliers				Revenus divers			
	Déclarations		Revenus		Déclarations		Revenus		Déclarations		Revenus	
	Nombre	%	Montant	%	Nombre	%	Montant	%	Nombre	%	Montant	%
1.	208	,2	10 261	,3	133	1,8	4 245	1,7	43	2,3	2 110	1,5
2.	294	,3	13 852	,4	46	,6	2 557	1,0	127	6,8	12 459	9,0
3.	727	,8	29 065	,8	89	1,2	4 830	1,9	134	7,2	15 570	11,2
4.	1 079	1,1	52 485	1,4	110	1,5	6 997	2,8	132	7,0	13 104	9,5
5.	1 683	1,8	81 089	2,1	123	1,7	6 906	2,7	149	8,0	12 585	9,1
6.	2 839	3,0	110 195	2,9	142	1,9	7 821	3,1	150	8,0	13 569	9,8
7.	3 975	4,1	143 000	3,7	114	1,6	8 396	3,3	95	5,1	8 160	5,9
8.	5 048	5,3	167 700	4,3	131	1,8	4 294	1,7	94	5,0	9 700	7,0
9.	5 664	5,9	183 087	4,7	150	2,1	5 184	2,1	53	2,8	4 752	3,4
10.	6 153	6,4	198 307	5,1	189	2,6	5 712	2,3	48	2,6	3 727	2,7
11.	6 706	7,0	210 552	5,4	244	3,3	6 659	2,6	58	3,1	4 468	3,2
12.	6 925	7,2	220 016	5,7	266	3,6	6 146	2,4	42	2,2	1 445	1,0
13.	6 617	6,9	224 904	5,8	309	4,2	6 981	2,8	47	2,5	3 781	2,7
14.	6 457	6,7	219 226	5,7	341	4,7	8 045	3,2	45	2,4	2 966	2,1
15.	5 818	6,1	200 719	5,2	318	4,4	6 782	2,7	46	2,5	2 170	1,6
16.	5 411	5,6	181 737	4,7	376	5,2	9 962	4,0	53	2,8	1 662	1,2
17.	4 644	4,8	177 200	4,6	351	4,8	8 390	3,3	42	2,2	1 637	1,2
18.	4 024	4,2	144 445	3,7	350	4,8	7 806	3,1	55	2,9	1 794	1,3
19.	3 362	3,5	126 106	3,3	341	4,7	7 480	3,0	38	2,0	1 504	1,1
20.	9 957	10,4	472 081	12,2	1 383	19,0	42 428	16,9	167	8,9	6 580	4,7
21.	4 188	4,4	241 317	6,2	820	11,2	34 913	13,9	124	6,6	6 429	4,6
22.	2 725	2,8	214 604	5,6	591	8,1	23 878	9,5	97	5,2	4 134	3,0
23.	1 168	1,2	150 196	3,9	266	3,6	19 586	7,8	26	1,4	1 959	1,4
24.	421	,4	93 804	2,4	111	1,5	5 655	2,2	8	,4	2 300	1,7
	<b>96 093</b>	<b>100,0</b>	<b>3 865 948</b>	<b>100,0</b>	<b>7 294</b>	<b>100,0</b>	<b>251 653</b>	<b>100,0</b>	<b>1 873</b>	<b>100,0</b>	<b>138 565</b>	<b>100,0</b>

TABLEAU 1 : Montant et répartition en pourcents des principales composantes du revenu total net imposable (1000F)

PROVINCE DE LUXEMBOURG

CLASSES DU REVENU TOTAL NET IMPOSABLE	Revenu total net imposable				Revenus professionnels			
	Déclarations		Revenus		Déclarations		Revenus	
	Nombre	%	Montant	%	Nombre	%	Montant	%
1. < 100	5 072	5,9	208 559	,5	4 978	5,8	203 036	,4
2. 100 -< 150	2 405	2,8	299 736	,7	2 337	2,7	288 914	,6
3. 150 -< 200	3 204	3,7	566 302	1,2	3 156	3,7	544 613	1,2
4. 200 -< 250	3 952	4,6	890 618	1,9	3 915	4,6	854 449	1,9
5. 250 -< 300	4 874	5,7	1 347 071	2,9	4 844	5,7	1 307 941	2,9
6. 300 -< 350	6 837	8,0	2 233 689	4,9	6 821	8,0	2 198 578	4,8
7. 350 -< 400	7 599	8,9	2 848 868	6,2	7 592	8,9	2 824 255	6,2
8. 400 -< 450	7 764	9,1	3 296 841	7,2	7 758	9,1	3 284 471	7,2
9. 450 -< 500	6 561	7,7	3 112 243	6,8	6 549	7,7	3 100 564	6,8
10. 500 -< 550	5 285	6,2	2 770 885	6,0	5 281	6,2	2 759 760	6,0
11. 550 -< 600	4 682	5,5	2 688 186	5,9	4 676	5,5	2 686 149	5,9
12. 600 -< 650	3 968	4,6	2 476 447	5,4	3 962	4,6	2 476 117	5,4
13. 650 -< 700	3 391	4,0	2 288 238	5,0	3 388	4,0	2 292 143	5,0
14. 700 -< 750	3 113	3,6	2 254 470	4,9	3 112	3,6	2 257 664	4,9
15. 750 -< 800	2 645	3,1	2 047 575	4,5	2 642	3,1	2 049 686	4,5
16. 800 -< 850	2 331	2,7	1 921 206	4,2	2 330	2,7	1 924 120	4,2
17. 850 -< 900	1 922	2,2	1 681 308	3,7	1 920	2,2	1 690 926	3,7
18. 900 -< 950	1 577	1,8	1 457 375	3,2	1 575	1,8	1 465 533	3,2
19. 950 -< 1000	1 284	1,5	1 251 921	2,7	1 284	1,5	1 258 437	2,8
20. 1000 -< 1250	3 814	4,4	4 221 550	9,2	3 811	4,5	4 250 744	9,3
21. 1250 -< 1500	1 750	2,0	2 377 354	5,2	1 749	2,0	2 390 710	5,2
22. 1500 -< 2000	1 130	1,3	1 901 728	4,1	1 130	1,3	1 907 951	4,2
23. 2000 -< 3000	421	,5	996 714	2,2	421	,5	1 000 193	2,2
24. 3000 & +	146	,2	729 749	1,6	146	,2	741 412	1,6
<b>T O T A L</b>	<b>85 727</b>	<b>100,0</b>	<b>45 868 633</b>	<b>100,0</b>	<b>85 377</b>	<b>100,0</b>	<b>45 758 366</b>	<b>100,0</b>

DECLARATIONS REVENU NUL : 114 ( NON COMPRIS DANS LE TABLEAU )

Montant et répartition en pourcents des principales composantes  
du revenu total net imposable (1000F)

TABLEAU 1

PROVINCE DE LUXEMBOURG

C L A S S E S	Revenus de propriétés foncières				Revenus de capitaux et de biens mobiliers				Revenus divers			
	Déclarations		Revenus		Déclarations		Revenus		Déclarations		Revenus	
	Nombre	%	Montant	%	Nombre	%	Montant	%	Nombre	%	Montant	%
1.	193	,6	5 968	,5	84	4,2	2 989	2,7	64	6,1	2 829	4,1
2.	319	,9	9 050	,7	23	1,1	1 546	1,4	74	7,1	6 817	9,9
3.	886	2,5	27 832	2,2	68	3,4	2 488	2,3	82	7,9	8 408	12,2
4.	1 243	3,6	38 817	3,0	99	4,9	6 427	5,8	108	10,4	8 492	12,3
5.	1 509	4,3	50 862	3,9	120	5,9	8 781	8,0	101	9,7	7 515	10,9
6.	2 059	5,9	59 336	4,6	111	5,5	7 812	7,1	80	7,7	6 582	9,5
7.	2 227	6,4	65 498	5,1	61	3,0	5 346	4,8	61	5,9	3 899	5,7
8.	2 521	7,2	66 714	5,2	65	3,2	3 811	3,5	49	4,7	2 745	4,0
9.	2 551	7,3	73 410	5,7	65	3,2	5 225	4,7	41	3,9	2 865	4,2
10.	2 295	6,6	68 127	5,3	54	2,7	4 836	4,4	39	3,7	2 118	3,1
11.	2 161	6,2	61 421	4,7	78	3,9	5 607	5,1	42	4,0	2 418	3,5
12.	2 004	5,7	64 813	5,0	58	2,9	2 957	2,7	29	2,8	1 102	1,6
13.	1 901	5,4	61 656	4,8	67	3,3	5 043	4,6	28	2,7	1 048	1,5
14.	1 744	5,0	60 286	4,7	60	3,0	2 036	1,8	25	2,4	1 017	1,5
15.	1 577	4,5	56 992	4,4	81	4,0	3 325	3,0	28	2,7	1 548	2,2
16.	1 422	4,1	54 734	4,2	66	3,3	1 820	1,6	14	1,3	826	1,2
17.	1 203	3,4	42 860	3,3	64	3,2	3 079	2,8	15	1,4	875	1,3
18.	1 000	2,9	42 023	3,2	73	3,6	3 796	3,4	19	1,8	738	1,1
19.	862	2,5	34 477	2,7	56	2,8	1 412	1,3	16	1,5	578	,8
20.	2 670	7,6	123 973	9,6	280	13,9	11 636	10,5	58	5,6	3 795	5,5
21.	1 305	3,7	79 789	6,2	187	9,3	8 334	7,6	30	2,9	880	1,3
22.	876	2,5	66 406	5,1	121	6,0	7 224	6,5	31	3,0	1 225	1,8
23.	337	1,0	39 869	3,1	59	2,9	3 481	3,2	7	,7	539	,8
24.	115	,3	38 796	3,0	20	1,0	1 367	1,2	1	,1	82	,1
	<b>34 980</b>	<b>100,0</b>	<b>1 293 709</b>	<b>100,0</b>	<b>2 020</b>	<b>100,0</b>	<b>110 378</b>	<b>100,0</b>	<b>1 042</b>	<b>100,0</b>	<b>68 941</b>	<b>100,0</b>

TABLEAU 1 : Montant et répartition en pourcents des principales composantes du revenu total net imposable (1000F)

P R O V I N C E D E N A M U R

CLASSES DU REVENU TOTAL NET IMPOSABLE	Revenu total net imposable				Revenus professionnels			
	Déclarations		Revenus		Déclarations		Revenus	
	Nombre	%	Montant	%	Nombre	%	Montant	%
1. < 100	6 846	4,3	308 894	,3	6 663	4,2	299 494	,3
2. 100 -< 150	3 933	2,5	490 896	,5	3 733	2,4	459 703	,5
3. 150 -< 200	4 771	3,0	839 310	,9	4 630	2,9	798 485	,9
4. 200 -< 250	5 706	3,6	1 286 229	1,4	5 625	3,6	1 230 184	1,3
5. 250 -< 300	7 896	5,0	2 181 005	2,3	7 852	5,0	2 114 343	2,3
6. 300 -< 350	11 335	7,1	3 707 831	4,0	11 292	7,2	3 649 269	3,9
7. 350 -< 400	13 662	8,6	5 124 297	5,5	13 634	8,6	5 074 307	5,4
8. 400 -< 450	13 778	8,7	5 853 606	6,2	13 757	8,7	5 821 713	6,2
9. 450 -< 500	12 255	7,7	5 810 638	6,2	12 238	7,7	5 773 647	6,2
10. 500 -< 550	10 086	6,4	5 286 521	5,6	10 073	6,4	5 265 244	5,6
11. 550 -< 600	8 748	5,5	5 025 147	5,4	8 735	5,5	5 008 602	5,4
12. 600 -< 650	7 645	4,8	4 774 886	5,1	7 637	4,8	4 759 591	5,1
13. 650 -< 700	6 615	4,2	4 462 680	4,8	6 608	4,2	4 454 384	4,8
14. 700 -< 750	5 898	3,7	4 272 802	4,6	5 895	3,7	4 272 988	4,6
15. 750 -< 800	5 381	3,4	4 168 387	4,4	5 374	3,4	4 166 326	4,5
16. 800 -< 850	4 868	3,1	4 013 196	4,3	4 866	3,1	4 013 501	4,3
17. 850 -< 900	4 078	2,6	3 565 915	3,8	4 076	2,6	3 572 752	3,8
18. 900 -< 950	3 547	2,2	3 278 529	3,5	3 541	2,2	3 290 067	3,5
19. 950 -< 1000	3 010	1,9	2 933 699	3,1	3 004	1,9	2 944 663	3,1
20. 1000 -< 1250	9 483	6,0	10 520 930	11,2	9 478	6,0	10 586 012	11,3
21. 1250 -< 1500	4 533	2,9	6 160 051	6,6	4 530	2,9	6 187 777	6,6
22. 1500 -< 2000	3 140	2,0	5 306 642	5,7	3 136	2,0	5 326 517	5,7
23. 2000 -< 3000	1 168	,7	2 756 976	2,9	1 165	,7	2 749 637	2,9
24. 3000 & +	378	,2	1 696 465	1,8	377	,2	1 711 644	1,8
<b>T O T A L</b>	<b>158 760</b>	<b>100,0</b>	<b>93 825 532</b>	<b>100,0</b>	<b>157 919</b>	<b>100,0</b>	<b>93 530 850</b>	<b>100,0</b>

DECLARATIONS REVENU NUL : 313 ( NON COMPRIS DANS LE TABLEAU )

Montant et répartition en pourcents des principales composantes  
du revenu total net imposable (1000F)

TABLEAU 1

P R O V I N C E D E N A M U R

C L A S S E S	Revenus de propriétés foncières				Revenus de capitaux et de biens mobiliers				Revenus divers			
	Déclarations		Revenus		Déclarations		Revenus		Déclarations		Revenus	
	Nombre	%	Montant	%	Nombre	%	Montant	%	Nombre	%	Montant	%
1.	307	,5	13 559	,5	136	3,1	4 634	1,7	111	4,4	5 769	3,0
2.	345	,6	16 284	,6	79	1,8	5 079	1,8	224	8,9	22 981	12,1
3.	736	1,3	33 561	1,2	158	3,6	11 310	4,0	205	8,1	24 430	12,9
4.	1 175	2,0	53 625	1,9	232	5,3	14 584	5,2	219	8,7	20 211	10,7
5.	1 603	2,7	79 301	2,8	272	6,2	19 203	6,9	200	7,9	16 079	8,5
6.	2 340	4,0	94 516	3,4	198	4,5	17 260	6,2	209	8,3	16 843	8,9
7.	2 855	4,9	119 124	4,2	125	2,9	12 459	4,5	124	4,9	8 650	4,6
8.	3 394	5,8	127 608	4,5	94	2,2	9 919	3,5	116	4,6	8 420	4,4
9.	3 672	6,3	141 411	5,0	90	2,1	8 383	3,0	108	4,3	8 330	4,4
10.	3 527	6,0	132 338	4,7	100	2,3	8 808	3,2	81	3,2	6 289	3,3
11.	3 428	5,8	129 598	4,6	100	2,3	9 963	3,6	65	2,6	3 744	2,0
12.	3 294	5,6	125 743	4,5	105	2,4	9 459	3,4	82	3,3	4 128	2,2
13.	3 085	5,3	123 589	4,4	90	2,1	4 758	1,7	62	2,5	4 000	2,1
14.	3 000	5,1	119 540	4,3	103	2,4	5 385	1,9	59	2,3	3 803	2,0
15.	2 897	4,9	120 378	4,3	125	2,9	7 881	2,8	66	2,6	4 901	2,6
16.	2 754	4,7	114 248	4,1	124	2,8	4 710	1,7	54	2,1	3 464	1,8
17.	2 467	4,2	106 351	3,8	131	3,0	4 685	1,7	47	1,9	3 719	2,0
18.	2 224	3,8	97 197	3,5	128	2,9	10 105	3,6	48	1,9	1 712	,9
19.	1 971	3,4	89 204	3,2	139	3,2	4 951	1,8	43	1,7	1 520	,8
20.	6 540	11,2	326 878	11,6	666	15,3	32 173	11,5	143	5,7	6 292	3,3
21.	3 400	5,8	215 130	7,7	522	12,0	18 058	6,5	118	4,7	5 100	2,7
22.	2 407	4,1	200 904	7,2	382	8,8	24 069	8,6	96	3,8	5 948	3,1
23.	928	1,6	136 834	4,9	201	4,6	18 405	6,6	33	1,3	1 258	,7
24.	302	,5	92 555	3,3	57	1,3	13 212	4,7	10	,4	1 910	1,0
	<b>58 651</b>	<b>100,0</b>	<b>2 809 476</b>	<b>100,0</b>	<b>4 357</b>	<b>100,0</b>	<b>279 453</b>	<b>100,0</b>	<b>2 523</b>	<b>100,0</b>	<b>189 501</b>	<b>100,0</b>

TABLEAU 1 : Montant et répartition en pourcents des principales composantes du revenu total net imposable (1000F)

PROVINCE DE FLANDRE ORIENTALE

CLASSES DU REVENU TOTAL NET IMPOSABLE	Revenu total net imposable				Revenus professionnels			
	Déclarations		Revenus		Déclarations		Revenus	
	Nombre	%	Montant	%	Nombre	%	Montant	%
1. < 100	22 836	4,4	1 026 431	,3	22 185	4,2	996 644	,3
2. 100 -< 150	12 065	2,3	1 517 204	,5	11 641	2,2	1 450 044	,5
3. 150 -< 200	15 755	3,0	2 782 865	,9	15 388	2,9	2 682 339	,8
4. 200 -< 250	18 842	3,6	4 242 073	1,3	18 623	3,6	4 083 836	1,3
5. 250 -< 300	25 446	4,9	7 044 467	2,2	25 290	4,8	6 856 816	2,1
6. 300 -< 350	35 610	6,8	11 638 539	3,7	35 504	6,8	11 460 052	3,6
7. 350 -< 400	40 976	7,8	15 375 660	4,8	40 902	7,8	15 254 577	4,8
8. 400 -< 450	41 358	7,9	17 557 834	5,5	41 304	7,9	17 475 543	5,5
9. 450 -< 500	37 646	7,2	17 862 042	5,6	37 613	7,2	17 833 859	5,6
10. 500 -< 550	32 847	6,3	17 233 876	5,4	32 817	6,3	17 225 764	5,4
11. 550 -< 600	27 842	5,3	15 996 620	5,0	27 818	5,3	15 999 866	5,0
12. 600 -< 650	24 839	4,7	15 512 682	4,9	24 819	4,8	15 543 090	4,9
13. 650 -< 700	22 112	4,2	14 921 854	4,7	22 099	4,2	14 984 331	4,7
14. 700 -< 750	21 103	4,0	15 292 707	4,8	21 089	4,0	15 350 146	4,8
15. 750 -< 800	19 969	3,8	15 469 086	4,9	19 960	3,8	15 570 642	4,9
16. 800 -< 850	18 629	3,6	15 363 613	4,8	18 616	3,6	15 481 962	4,9
17. 850 -< 900	16 273	3,1	14 229 633	4,5	16 268	3,1	14 355 773	4,5
18. 900 -< 950	13 924	2,7	12 866 732	4,0	13 917	2,7	12 993 133	4,1
19. 950 -< 1000	11 718	2,2	11 415 260	3,6	11 713	2,2	11 525 419	3,6
20. 1000 -< 1250	34 536	6,6	38 229 576	12,0	34 516	6,6	38 655 601	12,1
21. 1250 -< 1500	14 710	2,8	19 984 097	6,3	14 702	2,8	20 184 273	6,3
22. 1500 -< 2000	9 936	1,9	16 828 414	5,3	9 927	1,9	16 910 442	5,3
23. 2000 -< 3000	4 137	,8	9 761 102	3,1	4 131	,8	9 738 988	3,1
24. 3000 & +	1 448	,3	6 348 053	2,0	1 447	,3	6 475 304	2,0
<b>T O T A L</b>	<b>524 557</b>	<b>100,0</b>	<b>318 500 420</b>	<b>100,0</b>	<b>522 289</b>	<b>100,0</b>	<b>319 088 444</b>	<b>100,0</b>

DECLARATIONS REVENU NUL : 798 ( NON COMPRIS DANS LE TABLEAU )

Montant et répartition en pourcents des principales composantes  
du revenu total net imposable (1000F)

TABLEAU 1

PROVINCE DE FLANDRE ORIENTALE

C L A S S E S	Revenus de propriétés foncières				Revenus de capitaux et de biens mobiliers				Revenus divers			
	Déclarations		Revenus		Déclarations		Revenus		Déclarations		Revenus	
	Nombre	%	Montant	%	Nombre	%	Montant	%	Nombre	%	Montant	%
1.	733	,4	40 729	,5	574	2,9	16 652	1,7	277	4,0	13 518	2,8
2.	892	,5	45 491	,5	234	1,2	14 114	1,5	496	7,2	48 900	9,9
3.	2 122	1,3	94 238	1,1	464	2,4	21 994	2,3	467	6,7	53 589	10,9
4.	3 255	1,9	155 583	1,8	685	3,5	40 663	4,2	503	7,3	50 634	10,3
5.	3 976	2,4	211 483	2,5	757	3,9	49 520	5,2	489	7,1	47 378	9,6
6.	5 607	3,3	290 762	3,4	577	3,0	45 430	4,7	517	7,5	39 071	7,9
7.	6 642	3,9	322 297	3,8	360	1,8	29 078	3,0	377	5,4	32 201	6,6
8.	7 671	4,6	359 302	4,2	319	1,6	22 395	2,3	315	4,5	24 360	5,0
9.	8 662	5,1	376 012	4,4	347	1,8	15 705	1,6	222	3,2	16 013	3,3
10.	9 008	5,4	365 617	4,3	342	1,8	20 600	2,1	243	3,5	15 682	3,2
11.	8 723	5,2	375 581	4,4	444	2,3	17 328	1,8	169	2,4	9 461	1,9
12.	8 663	5,1	359 783	4,3	452	2,3	15 442	1,6	161	2,3	7 304	1,5
13.	8 809	5,2	348 215	4,1	548	2,8	20 882	2,2	152	2,2	9 146	1,9
14.	9 196	5,5	372 670	4,4	572	2,9	24 851	2,6	174	2,5	8 024	1,6
15.	9 454	5,6	361 928	4,3	635	3,3	22 657	2,4	183	2,6	7 331	1,5
16.	9 296	5,5	351 102	4,2	744	3,8	24 636	2,6	143	2,1	5 833	1,2
17.	8 557	5,1	340 703	4,0	783	4,0	23 888	2,5	158	2,3	6 187	1,3
18.	7 616	4,5	310 809	3,7	804	4,1	25 985	2,7	149	2,1	4 886	1,0
19.	6 604	3,9	305 566	3,6	794	4,1	25 384	2,6	136	2,0	5 172	1,1
20.	21 294	12,7	1 076 130	12,7	3 732	19,2	141 608	14,8	603	8,7	19 850	4,0
21.	10 100	6,0	648 791	7,7	2 390	12,3	106 129	11,1	390	5,6	15 576	3,2
22.	7 127	4,2	633 452	7,5	1 839	9,4	122 605	12,8	382	5,5	16 970	3,5
23.	3 105	1,8	439 261	5,2	816	4,2	73 963	7,7	165	2,4	14 365	2,9
24.	1 109	,7	271 107	3,2	257	1,3	37 304	3,9	63	,9	20 011	4,1
	<b>168 221</b>	<b>100,0</b>	<b>8 456 612</b>	<b>100,0</b>	<b>19 469</b>	<b>100,0</b>	<b>958 813</b>	<b>100,0</b>	<b>6 934</b>	<b>100,0</b>	<b>491 462</b>	<b>100,0</b>

TABLEAU 1 : Montant et répartition en pourcents des principales composantes du revenu total net imposable (1000F)

PROVINCE DE FLANDRE OCCIDENTALE

CLASSES DU REVENU TOTAL NET IMPOSABLE	Revenu total net imposable				Revenus professionnels			
	Déclarations		Revenus		Déclarations		Revenus	
	Nombre	%	Montant	%	Nombre	%	Montant	%
1. < 100	22 279	5,1	981 441	,4	21 537	5,0	950 873	,4
2. 100 -< 150	11 003	2,5	1 379 654	,6	10 638	2,5	1 320 346	,5
3. 150 -< 200	15 100	3,5	2 660 439	1,1	14 756	3,4	2 537 093	1,0
4. 200 -< 250	18 105	4,2	4 075 351	1,6	17 887	4,1	3 867 771	1,6
5. 250 -< 300	23 823	5,5	6 578 696	2,6	23 665	5,5	6 351 079	2,6
6. 300 -< 350	31 548	7,3	10 319 525	4,2	31 439	7,3	10 126 460	4,1
7. 350 -< 400	35 676	8,2	13 384 958	5,4	35 606	8,2	13 265 553	5,4
8. 400 -< 450	35 608	8,2	15 120 275	6,1	35 544	8,2	15 055 973	6,1
9. 450 -< 500	33 019	7,6	15 669 354	6,3	32 974	7,6	15 634 733	6,3
10. 500 -< 550	27 309	6,3	14 314 079	5,8	27 269	6,3	14 290 198	5,8
11. 550 -< 600	22 153	5,1	12 719 266	5,1	22 129	5,1	12 717 563	5,1
12. 600 -< 650	19 746	4,5	12 336 942	5,0	19 724	4,6	12 352 787	5,0
13. 650 -< 700	18 255	4,2	12 314 578	5,0	18 235	4,2	12 332 013	5,0
14. 700 -< 750	16 666	3,8	12 074 455	4,9	16 654	3,9	12 142 738	4,9
15. 750 -< 800	15 916	3,7	12 332 588	5,0	15 902	3,7	12 393 474	5,0
16. 800 -< 850	14 653	3,4	12 082 530	4,9	14 641	3,4	12 169 240	4,9
17. 850 -< 900	12 789	2,9	11 181 699	4,5	12 780	3,0	11 266 212	4,5
18. 900 -< 950	10 220	2,4	9 443 283	3,8	10 210	2,4	9 513 319	3,8
19. 950 -< 1000	8 182	1,9	7 971 729	3,2	8 178	1,9	8 042 515	3,2
20. 1000 -< 1250	22 330	5,1	24 652 404	9,9	22 301	5,2	24 873 260	10,0
21. 1250 -< 1500	9 101	2,1	12 358 419	5,0	9 092	2,1	12 371 900	5,0
22. 1500 -< 2000	6 225	1,4	10 539 905	4,2	6 217	1,4	10 434 519	4,2
23. 2000 -< 3000	3 100	,7	7 388 747	3,0	3 090	,7	7 221 633	2,9
24. 3000 & +	1 377	,3	6 589 780	2,7	1 372	,3	6 575 594	2,7
<b>T O T A L</b>	<b>434 183</b>	<b>100,0</b>	<b>248 470 097</b>	<b>100,0</b>	<b>431 840</b>	<b>100,0</b>	<b>247 806 846</b>	<b>100,0</b>

DECLARATIONS REVENU NUL : 1 403 ( NON COMPRIS DANS LE TABLEAU )



Montant et répartition en pourcents des principales composantes  
du revenu total net imposable (1000F)

TABLEAU 1

PROVINCE DE FLANDRE OCCIDENTALE

C L A S S E S	Revenus de propriétés foncières				Revenus de capitaux et de biens mobiliers				Revenus divers			
	Déclarations		Revenus		Déclarations		Revenus		Déclarations		Revenus	
	Nombre	%	Montant	%	Nombre	%	Montant	%	Nombre	%	Montant	%
1.	917	,6	48 918	,6	810	4,1	24 771	2,2	207	3,9	9 426	1,9
2.	1 077	,7	51 443	,6	385	2,0	19 678	1,8	391	7,4	36 679	7,4
3.	2 784	1,9	112 754	1,4	723	3,7	31 886	2,9	415	7,8	47 096	9,6
4.	4 249	2,9	209 216	2,6	1 005	5,1	49 397	4,4	412	7,8	42 962	8,7
5.	4 575	3,2	260 177	3,2	1 141	5,8	64 409	5,8	412	7,8	36 451	7,4
6.	5 489	3,8	306 745	3,7	793	4,1	50 295	4,5	398	7,5	35 075	7,1
7.	6 171	4,3	328 460	4,0	521	2,7	41 826	3,8	304	5,7	25 402	5,2
8.	7 408	5,1	345 842	4,2	454	2,3	28 698	2,6	264	5,0	21 531	4,4
9.	8 756	6,0	357 767	4,4	448	2,3	25 385	2,3	214	4,0	18 076	3,7
10.	8 490	5,9	354 316	4,3	459	2,3	22 217	2,0	181	3,4	14 503	2,9
11.	7 822	5,4	346 121	4,2	513	2,6	17 993	1,6	158	3,0	11 280	2,3
12.	7 940	5,5	343 427	4,2	565	2,9	24 890	2,2	153	2,9	9 490	1,9
13.	8 227	5,7	361 957	4,4	630	3,2	24 876	2,2	154	2,9	9 601	1,9
14.	8 064	5,6	322 232	3,9	708	3,6	28 620	2,6	113	2,1	6 418	1,3
15.	8 131	5,6	343 120	4,2	752	3,8	26 756	2,4	126	2,4	4 058	,8
16.	7 985	5,5	323 186	3,9	806	4,1	27 204	2,4	108	2,0	5 637	1,1
17.	7 335	5,1	310 610	3,8	827	4,2	32 036	2,9	118	2,2	5 257	1,1
18.	5 885	4,1	275 751	3,4	722	3,7	29 124	2,6	113	2,1	4 621	,9
19.	4 997	3,4	251 817	3,1	751	3,8	26 294	2,4	122	2,3	4 759	1,0
20.	14 380	9,9	849 634	10,4	2 951	15,1	118 465	10,7	380	7,1	15 457	3,1
21.	6 379	4,4	543 750	6,6	1 582	8,1	79 236	7,1	261	4,9	15 090	3,1
22.	4 538	3,1	593 414	7,2	1 134	5,8	89 130	8,0	195	3,7	14 933	3,0
23.	2 381	1,6	535 835	6,5	602	3,1	106 407	9,6	87	1,6	9 517	1,9
24.	1 080	,7	423 406	5,2	273	1,4	121 070	10,9	29	,5	89 387	18,1
	<b>145 060</b>	<b>100,0</b>	<b>8 199 898</b>	<b>100,0</b>	<b>19 555</b>	<b>100,0</b>	<b>1 110 663</b>	<b>100,0</b>	<b>5 315</b>	<b>100,0</b>	<b>492 806</b>	<b>100,0</b>

TABLEAU 1 : Montant et répartition en pourcents des principales composantes du revenu total net imposable (1000F)

P R O V I N C E D ' A N V E R S

A R R O N D I S S E M E N T D ' A N V E R S

CLASSES DU REVENU TOTAL NET IMPOSABLE	Revenu total net imposable				Revenus professionnels			
	Déclarations		Revenus		Déclarations		Revenus	
	Nombre	%	Montant	%	Nombre	%	Montant	%
1. < 100	17 684	4,6	759 888	,3	17 254	4,5	737 019	,3
2. 100 -< 150	8 640	2,2	1 084 129	,4	8 126	2,1	1 000 973	,4
3. 150 -< 200	10 212	2,6	1 800 255	,7	9 781	2,6	1 686 073	,7
4. 200 -< 250	12 024	3,1	2 703 727	1,1	11 730	3,1	2 551 386	1,0
5. 250 -< 300	16 200	4,2	4 481 690	1,8	15 983	4,2	4 301 029	1,7
6. 300 -< 350	25 682	6,7	8 407 464	3,4	25 512	6,7	8 217 412	3,3
7. 350 -< 400	29 968	7,8	11 233 346	4,6	29 847	7,8	11 070 241	4,5
8. 400 -< 450	28 729	7,4	12 201 194	4,9	28 648	7,5	12 080 825	4,9
9. 450 -< 500	26 364	6,8	12 516 051	5,1	26 278	6,9	12 426 829	5,1
10. 500 -< 550	23 689	6,1	12 431 803	5,0	23 621	6,2	12 371 543	5,0
11. 550 -< 600	21 352	5,5	12 264 592	5,0	21 311	5,6	12 234 250	5,0
12. 600 -< 650	19 273	5,0	12 040 211	4,9	19 234	5,0	12 037 638	4,9
13. 650 -< 700	18 162	4,7	12 255 640	5,0	18 131	4,7	12 255 277	5,0
14. 700 -< 750	15 778	4,1	11 428 040	4,6	15 763	4,1	11 468 682	4,7
15. 750 -< 800	13 742	3,6	10 641 640	4,3	13 733	3,6	10 663 549	4,3
16. 800 -< 850	12 646	3,3	10 429 172	4,2	12 632	3,3	10 475 134	4,3
17. 850 -< 900	11 239	2,9	9 828 829	4,0	11 226	2,9	9 877 314	4,0
18. 900 -< 950	9 762	2,5	9 021 658	3,7	9 753	2,5	9 080 912	3,7
19. 950 -< 1000	8 478	2,2	8 261 383	3,4	8 463	2,2	8 304 379	3,4
20. 1000 -< 1250	27 593	7,2	30 599 927	12,4	27 575	7,2	30 834 956	12,5
21. 1250 -< 1500	12 999	3,4	17 682 676	7,2	12 988	3,4	17 831 802	7,2
22. 1500 -< 2000	9 402	2,4	15 939 840	6,5	9 390	2,5	15 984 850	6,5
23. 2000 -< 3000	4 273	1,1	10 143 036	4,1	4 266	1,1	10 100 295	4,1
24. 3000 & +	1 742	,5	8 337 434	3,4	1 738	,5	8 441 920	3,4
<b>T O T A L</b>	<b>385 633</b>	<b>100,0</b>	<b>246 493 625</b>	<b>100,0</b>	<b>382 983</b>	<b>100,0</b>	<b>246 034 288</b>	<b>100,0</b>

DECLARATIONS REVENU NUL : 522 ( NON COMPRIS DANS LE TABLEAU )

Montant et répartition en pourcents des principales composantes  
du revenu total net imposable (1000F)

TABLEAU 1

P R O V I N C E D ' A N V E R S

A R R O N D I S S E M E N T D ' A N V E R S

C L A S S E S	Revenus de propriétés foncières				Revenus de capitaux et de biens mobiliers				Revenus divers			
	Déclarations		Revenus		Déclarations		Revenus		Déclarations		Revenus	
	Nombre	%	Montant	%	Nombre	%	Montant	%	Nombre	%	Montant	%
1.	482	,4	38 433	,5	369	2,6	16 026	1,6	296	3,9	13 782	2,2
2.	479	,4	34 087	,4	216	1,5	14 311	1,4	640	8,4	65 285	10,3
3.	971	,8	69 729	,9	422	3,0	27 569	2,8	595	7,8	72 134	11,4
4.	1 600	1,4	114 810	1,5	495	3,5	35 351	3,5	597	7,8	68 350	10,8
5.	2 262	1,9	170 200	2,2	621	4,4	48 685	4,9	606	7,9	58 956	9,3
6.	3 428	2,9	233 665	3,0	602	4,3	53 465	5,3	600	7,8	51 671	8,2
7.	4 277	3,7	284 350	3,7	326	2,3	38 918	3,9	447	5,8	44 491	7,0
8.	4 920	4,2	301 423	3,9	259	1,8	33 530	3,4	361	4,7	34 085	5,4
9.	5 709	4,9	342 525	4,4	277	2,0	23 838	2,4	301	3,9	28 113	4,5
10.	6 007	5,2	337 438	4,3	262	1,9	28 452	2,8	276	3,6	21 091	3,3
11.	6 105	5,2	348 765	4,5	315	2,2	24 406	2,4	215	2,8	18 583	2,9
12.	6 338	5,4	335 352	4,3	343	2,4	25 129	2,5	188	2,5	12 227	1,9
13.	6 564	5,6	351 121	4,5	402	2,9	23 627	2,4	195	2,6	13 397	2,1
14.	6 168	5,3	298 353	3,8	430	3,1	22 077	2,2	192	2,5	11 024	1,7
15.	5 999	5,2	317 516	4,1	436	3,1	22 557	2,3	163	2,1	8 822	1,4
16.	5 841	5,0	291 398	3,7	463	3,3	25 408	2,5	158	2,1	7 948	1,3
17.	5 327	4,6	288 193	3,7	428	3,1	21 422	2,1	138	1,8	6 433	1,0
18.	4 839	4,2	252 074	3,2	511	3,6	23 924	2,4	139	1,8	7 085	1,1
19.	4 477	3,8	262 829	3,4	515	3,7	26 281	2,6	117	1,5	6 620	1,0
20.	15 687	13,5	940 126	12,1	2 268	16,2	95 459	9,5	537	7,0	19 870	3,1
21.	8 197	7,0	573 271	7,4	1 656	11,8	86 309	8,6	348	4,6	17 074	2,7
22.	6 383	5,5	652 530	8,4	1 420	10,1	86 557	8,7	297	3,9	13 805	2,2
23.	3 039	2,6	499 574	6,4	741	5,3	145 905	14,6	168	2,2	20 944	3,3
24.	1 303	1,1	450 246	5,8	244	1,7	50 943	5,1	72	,9	9 832	1,6
	<b>116 402</b>	<b>100,0</b>	<b>7 788 008</b>	<b>100,0</b>	<b>14 021</b>	<b>100,0</b>	<b>1 000 149</b>	<b>100,0</b>	<b>7 646</b>	<b>100,0</b>	<b>631 622</b>	<b>100,0</b>

TABLEAU 1 : Montant et répartition en pourcents des principales composantes du revenu total net imposable (1000F)

PROVINCE D'ANVERS

ARRONDISSEMENT DE MALINES

CLASSES DU REVENU TOTAL NET IMPOSABLE	Revenu total net imposable				Revenus professionnels			
	Déclarations		Revenus		Déclarations		Revenus	
	Nombre	%	Montant	%	Nombre	%	Montant	%
1. < 100	4 931	4,2	217 597	,3	4 836	4,1	212 631	,3
2. 100 -< 150	2 618	2,2	325 825	,5	2 522	2,2	312 385	,4
3. 150 -< 200	3 132	2,7	552 751	,8	3 073	2,6	534 882	,7
4. 200 -< 250	3 699	3,1	831 620	1,2	3 656	3,1	805 461	1,1
5. 250 -< 300	5 275	4,5	1 461 969	2,0	5 252	4,5	1 429 124	2,0
6. 300 -< 350	7 915	6,7	2 589 274	3,6	7 900	6,7	2 560 151	3,6
7. 350 -< 400	9 453	8,0	3 544 949	5,0	9 440	8,1	3 514 727	4,9
8. 400 -< 450	9 376	8,0	3 981 776	5,6	9 363	8,0	3 961 747	5,5
9. 450 -< 500	8 843	7,5	4 200 115	5,9	8 837	7,5	4 191 781	5,9
10. 500 -< 550	7 576	6,4	3 971 855	5,6	7 566	6,5	3 972 493	5,6
11. 550 -< 600	6 640	5,7	3 815 030	5,3	6 638	5,7	3 818 660	5,3
12. 600 -< 650	6 027	5,1	3 764 915	5,3	6 024	5,1	3 772 738	5,3
13. 650 -< 700	5 402	4,6	3 646 756	5,1	5 399	4,6	3 662 652	5,1
14. 700 -< 750	4 824	4,1	3 496 333	4,9	4 821	4,1	3 507 371	4,9
15. 750 -< 800	4 236	3,6	3 281 527	4,6	4 235	3,6	3 298 350	4,6
16. 800 -< 850	3 793	3,2	3 128 760	4,4	3 791	3,2	3 148 123	4,4
17. 850 -< 900	3 539	3,0	3 094 045	4,3	3 538	3,0	3 120 440	4,4
18. 900 -< 950	3 143	2,7	2 905 772	4,1	3 141	2,7	2 928 196	4,1
19. 950 -< 1000	2 633	2,2	2 564 910	3,6	2 632	2,2	2 587 848	3,6
20. 1000 -< 1250	7 744	6,6	8 554 447	12,0	7 738	6,6	8 640 137	12,1
21. 1250 -< 1500	3 327	2,8	4 524 672	6,3	3 326	2,8	4 557 855	6,4
22. 1500 -< 2000	2 169	1,8	3 670 960	5,1	2 168	1,9	3 690 314	5,2
23. 2000 -< 3000	887	,8	2 081 356	2,9	885	,8	2 064 096	2,9
24. 3000 & +	298	,3	1 255 115	1,8	298	,3	1 277 479	1,8
<b>T O T A L</b>	<b>117 480</b>	<b>100,0</b>	<b>71 462 329</b>	<b>100,0</b>	<b>117 079</b>	<b>100,0</b>	<b>71 569 641</b>	<b>100,0</b>

DECLARATIONS REVENU NUL : 153 ( NON COMPRIS DANS LE TABLEAU )

Montant et répartition en pourcents des principales composantes  
du revenu total net imposable (1000F)

TABLEAU 1

PROVINCE D'ANVERS

ARRONDISSEMENT DE MALINES

C L A S S E S	Revenus de propriétés foncières				Revenus de capitaux et de biens mobiliers				Revenus divers			
	Déclarations		Revenus		Déclarations		Revenus		Déclarations		Revenus	
	Nombre	%	Montant	%	Nombre	%	Montant	%	Nombre	%	Montant	%
1.	98	,3	6 068	,3	79	2,2	1 693	1,2	54	4,0	2 948	3,1
2.	130	,4	8 210	,4	27	,8	2 261	1,5	107	7,9	11 004	11,5
3.	268	,8	16 683	,9	70	2,0	3 664	2,5	96	7,1	10 066	10,5
4.	485	1,4	27 372	1,4	93	2,6	5 085	3,5	101	7,4	10 457	10,9
5.	774	2,2	47 816	2,5	106	3,0	6 279	4,3	107	7,9	9 034	9,4
6.	1 173	3,3	57 720	3,0	80	2,3	4 971	3,4	116	8,5	6 758	7,0
7.	1 355	3,8	71 938	3,8	58	1,6	4 457	3,0	86	6,3	7 163	7,5
8.	1 621	4,6	84 232	4,4	62	1,8	3 843	2,6	58	4,3	5 394	5,6
9.	1 863	5,2	83 436	4,4	63	1,8	2 855	1,9	38	2,8	2 248	2,3
10.	1 945	5,5	84 358	4,5	68	1,9	2 019	1,4	47	3,5	3 655	3,8
11.	1 950	5,5	82 533	4,4	67	1,9	1 630	1,1	30	2,2	3 529	3,7
12.	2 035	5,7	86 460	4,6	96	2,7	3 009	2,1	27	2,0	1 818	1,9
13.	2 021	5,7	80 930	4,3	84	2,4	2 674	1,8	21	1,5	671	,7
14.	1 938	5,5	88 901	4,7	129	3,7	3 181	2,2	22	1,6	921	1,0
15.	1 883	5,3	84 119	4,4	126	3,6	3 826	2,6	25	1,8	915	1,0
16.	1 779	5,0	78 830	4,2	143	4,1	4 087	2,8	35	2,6	1 058	1,1
17.	1 818	5,1	72 897	3,8	151	4,3	4 619	3,2	21	1,5	1 402	1,5
18.	1 722	4,9	75 892	4,0	165	4,7	5 393	3,7	21	1,5	583	,6
19.	1 402	3,9	62 283	3,3	168	4,8	4 103	2,8	27	2,0	1 749	1,8
20.	4 536	12,8	241 661	12,8	687	19,5	23 579	16,1	129	9,5	5 217	5,4
21.	2 268	6,4	146 378	7,7	468	13,3	18 977	12,9	83	6,1	4 329	4,5
22.	1 554	4,4	128 855	6,8	356	10,1	19 224	13,1	83	6,1	3 026	3,2
23.	662	1,9	119 215	6,3	133	3,8	9 738	6,6	21	1,5	917	1,0
24.	223	,6	57 865	3,1	48	1,4	5 385	3,7	5	,4	1 132	1,2
	<b>35 503</b>	<b>100,0</b>	<b>1 894 652</b>	<b>100,0</b>	<b>3 527</b>	<b>100,0</b>	<b>146 552</b>	<b>100,0</b>	<b>1 360</b>	<b>100,0</b>	<b>95 994</b>	<b>100,0</b>

TABLEAU 1 : Montant et répartition en pourcents des principales composantes du revenu total net imposable (1000F)

PROVINCE D'ANVERS

ARRONDISSEMENT DE TURNHOUT

CLASSES DU REVENU TOTAL NET IMPOSABLE	Revenu total net imposable				Revenus professionnels			
	Déclarations		Revenus		Déclarations		Revenus	
	Nombre	%	Montant	%	Nombre	%	Montant	%
1. < 100	6 554	4,6	284 343	,3	6 459	4,5	281 344	,3
2. 100 << 150	4 149	2,9	512 260	,6	4 068	2,9	502 437	,6
3. 150 << 200	4 198	2,9	736 709	,9	4 133	2,9	719 837	,9
4. 200 << 250	4 770	3,3	1 074 034	1,3	4 725	3,3	1 053 891	1,2
5. 250 << 300	6 327	4,4	1 747 844	2,1	6 281	4,4	1 716 619	2,0
6. 300 << 350	9 232	6,5	3 019 404	3,6	9 209	6,5	2 990 223	3,5
7. 350 << 400	10 768	7,5	4 043 091	4,8	10 754	7,5	4 029 810	4,8
8. 400 << 450	11 284	7,9	4 794 293	5,7	11 266	7,9	4 780 348	5,7
9. 450 << 500	10 442	7,3	4 957 300	5,9	10 432	7,3	4 961 456	5,9
10. 500 << 550	9 571	6,7	5 019 011	5,9	9 563	6,7	5 029 664	5,9
11. 550 << 600	8 351	5,8	4 798 784	5,7	8 341	5,9	4 822 720	5,7
12. 600 << 650	7 575	5,3	4 734 181	5,6	7 572	5,3	4 764 114	5,6
13. 650 << 700	7 003	4,9	4 723 057	5,6	7 002	4,9	4 755 448	5,6
14. 700 << 750	6 408	4,5	4 641 688	5,5	6 407	4,5	4 676 436	5,5
15. 750 << 800	5 713	4,0	4 424 989	5,2	5 709	4,0	4 461 315	5,3
16. 800 << 850	5 070	3,5	4 178 761	5,0	5 066	3,6	4 220 128	5,0
17. 850 << 900	4 265	3,0	3 728 980	4,4	4 262	3,0	3 773 157	4,5
18. 900 << 950	3 628	2,5	3 353 274	4,0	3 623	2,5	3 394 462	4,0
19. 950 << 1000	2 958	2,1	2 882 195	3,4	2 956	2,1	2 912 601	3,4
20. 1000 << 1250	8 243	5,8	9 091 518	10,8	8 233	5,8	9 184 843	10,9
21. 1250 << 1500	3 171	2,2	4 306 320	5,1	3 169	2,2	4 325 555	5,1
22. 1500 << 2000	1 980	1,4	3 358 723	4,0	1 976	1,4	3 362 363	4,0
23. 2000 << 3000	871	,6	2 058 594	2,4	868	,6	2 033 850	2,4
24. 3000 & +	375	,3	1 928 237	2,3	374	,3	1 816 452	2,1
<b>T O T A L</b>	<b>142 906</b>	<b>100,0</b>	<b>84 397 590</b>	<b>100,0</b>	<b>142 448</b>	<b>100,0</b>	<b>84 569 073</b>	<b>100,0</b>

DECLARATIONS REVENU NUL : 261 ( NON COMPRIS DANS LE TABLEAU )

Montant et répartition en pourcents des principales composantes  
du revenu total net imposable (1000F)

TABLEAU 1

## P R O V I N C E D ' A N V E R S

## A R R O N D I S S E M E N T D E T U R N H O U T

C L A S S E S	Revenus de propriétés foncières				Revenus de capitaux et de biens mobiliers				Revenus divers			
	Déclarations		Revenus		Déclarations		Revenus		Déclarations		Revenus	
	Nombre	%	Montant	%	Nombre	%	Montant	%	Nombre	%	Montant	%
1.	152	,3	11 864	,5	81	1,9	2 518	1,3	23	2,2	1 260	,6
2.	171	,3	12 111	,5	29	,7	1 871	1,0	86	8,3	9 222	4,2
3.	366	,7	23 059	,9	54	1,3	4 303	2,2	73	7,1	9 247	4,2
4.	591	1,2	31 838	1,3	66	1,6	4 899	2,5	64	6,2	7 273	3,3
5.	917	1,9	53 073	2,1	104	2,5	7 201	3,7	93	9,0	9 730	4,4
6.	1 559	3,2	71 942	2,8	104	2,5	7 082	3,6	83	8,1	7 007	3,2
7.	1 934	3,9	84 470	3,3	77	1,8	4 021	2,1	60	5,8	5 314	2,4
8.	2 453	5,0	107 302	4,2	72	1,7	2 608	1,3	37	3,6	2 826	1,3
9.	2 929	5,9	117 897	4,7	75	1,8	4 070	2,1	37	3,6	2 899	1,3
10.	3 246	6,6	124 791	4,9	86	2,0	4 554	2,3	38	3,7	3 442	1,6
11.	3 271	6,6	121 044	4,8	132	3,1	4 621	2,4	26	2,5	1 370	,6
12.	3 326	6,7	129 502	5,1	160	3,8	5 433	2,8	27	2,6	947	,4
13.	3 287	6,6	125 889	5,0	187	4,4	5 693	2,9	16	1,6	1 026	,5
14.	3 234	6,5	132 422	5,2	195	4,6	5 842	3,0	33	3,2	1 258	,6
15.	2 947	6,0	116 240	4,6	188	4,4	6 001	3,1	26	2,5	1 747	,8
16.	2 791	5,6	113 062	4,5	195	4,6	7 044	3,6	28	2,7	1 271	,6
17.	2 442	4,9	98 103	3,9	223	5,3	7 285	3,7	30	2,9	1 821	,8
18.	2 141	4,3	89 787	3,5	234	5,5	9 318	4,8	28	2,7	1 002	,5
19.	1 778	3,6	81 240	3,2	180	4,2	6 335	3,2	20	1,9	777	,4
20.	5 357	10,8	294 170	11,6	818	19,3	29 565	15,1	82	8,0	3 683	1,7
21.	2 197	4,4	181 982	7,2	475	11,2	23 815	12,2	56	5,4	3 453	1,6
22.	1 424	2,9	154 151	6,1	310	7,3	14 080	7,2	45	4,4	2 237	1,0
23.	658	1,3	157 403	6,2	143	3,4	21 714	11,1	13	1,3	1 458	,7
24.	279	,6	97 754	3,9	56	1,3	5 926	3,0	7	,7	140 248	63,6
	<b>49 450</b>	<b>100,0</b>	<b>2 531 096</b>	<b>100,0</b>	<b>4 244</b>	<b>100,0</b>	<b>195 799</b>	<b>100,0</b>	<b>1 031</b>	<b>100,0</b>	<b>220 518</b>	<b>100,0</b>

TABLEAU 1 : Montant et répartition en pourcents des principales composantes du revenu total net imposable (1000F)

PROVINCE DE BRABANT

ARRONDISSEMENT DE BRUXELLES - CAPITALE

CLASSES DU REVENU TOTAL NET IMPOSABLE	Revenu total net imposable				Revenus professionnels			
	Déclarations		Revenus		Déclarations		Revenus	
	Nombre	%	Montant	%	Nombre	%	Montant	%
1. < 100	16 115	4,1	752 672	,3	15 412	4,0	697 468	,3
2. 100 -< 150	10 288	2,6	1 295 066	,5	9 015	2,3	1 077 693	,4
3. 150 -< 200	12 659	3,2	2 232 181	,9	11 711	3,0	1 965 432	,8
4. 200 -< 250	15 306	3,9	3 455 673	1,4	14 672	3,8	3 134 225	1,3
5. 250 -< 300	19 223	4,9	5 307 949	2,1	18 840	4,9	4 971 441	2,0
6. 300 -< 350	29 486	7,6	9 650 974	3,8	29 189	7,6	9 277 770	3,7
7. 350 -< 400	32 061	8,2	12 007 088	4,8	31 849	8,3	11 686 491	4,7
8. 400 -< 450	29 456	7,5	12 505 577	4,9	29 311	7,6	12 233 012	4,9
9. 450 -< 500	26 751	6,9	12 700 964	5,0	26 613	6,9	12 456 037	5,0
10. 500 -< 550	23 614	6,0	12 386 341	4,9	23 514	6,1	12 174 871	4,9
11. 550 -< 600	20 531	5,3	11 794 130	4,7	20 447	5,3	11 591 739	4,7
12. 600 -< 650	17 514	4,5	10 937 634	4,3	17 453	4,5	10 776 960	4,3
13. 650 -< 700	15 449	4,0	10 418 718	4,1	15 388	4,0	10 278 279	4,1
14. 700 -< 750	13 622	3,5	9 867 305	3,9	13 555	3,5	9 732 634	3,9
15. 750 -< 800	12 150	3,1	9 409 811	3,7	12 102	3,1	9 299 743	3,7
16. 800 -< 850	10 590	2,7	8 731 307	3,5	10 561	2,7	8 643 884	3,5
17. 850 -< 900	9 435	2,4	8 251 371	3,3	9 422	2,4	8 202 553	3,3
18. 900 -< 950	8 315	2,1	7 688 547	3,0	8 297	2,2	7 637 931	3,1
19. 950 -< 1000	7 565	1,9	7 370 481	2,9	7 549	2,0	7 323 951	2,9
20. 1000 -< 1250	25 560	6,5	28 404 542	11,2	25 488	6,6	28 276 723	11,4
21. 1250 -< 1500	13 747	3,5	18 738 177	7,4	13 712	3,6	18 646 183	7,5
22. 1500 -< 2000	12 337	3,2	20 990 491	8,3	12 305	3,2	20 840 533	8,4
23. 2000 -< 3000	6 207	1,6	14 746 862	5,8	6 179	1,6	14 468 069	5,8
24. 3000 & +	2 526	,6	13 044 325	5,2	2 512	,7	12 949 338	5,2
<b>T O T A L</b>	<b>390 507</b>	<b>100,0</b>	<b>252 688 186</b>	<b>100,0</b>	<b>385 096</b>	<b>100,0</b>	<b>248 342 960</b>	<b>100,0</b>

DECLARATIONS REVENU NUL : 679 ( NON COMPRIS DANS LE TABLEAU )



Montant et répartition en pourcents des principales composantes  
du revenu total net imposable (1000F)

TABLEAU 1

PROVINCE DE BRABANT

ARRONDISSEMENT DE BRUXELLES - CAPITALE

C L A S S E S	Revenus de propriétés foncières				Revenus de capitaux et de biens mobiliers				Revenus divers			
	Déclarations		Revenus		Déclarations		Revenus		Déclarations		Revenus	
	Nombre	%	Montant	%	Nombre	%	Montant	%	Nombre	%	Montant	%
1.	790	.8	63 429	.6	605	4,6	23 777	1,7	752	4,6	34 200	2,2
2.	895	.9	68 841	.6	407	3,1	27 636	2,0	1 701	10,5	172 688	11,3
3.	1 492	1,5	121 720	1,1	669	5,1	41 406	2,9	1 477	9,1	180 648	11,8
4.	2 331	2,3	188 807	1,7	951	7,3	68 698	4,9	1 368	8,4	161 623	10,6
5.	3 041	3,1	257 891	2,4	1 070	8,2	80 696	5,7	1 343	8,3	138 812	9,1
6.	4 186	4,2	352 163	3,2	1 018	7,8	96 291	6,8	1 391	8,6	132 330	8,6
7.	4 706	4,7	402 590	3,7	485	3,7	67 427	4,8	1 012	6,2	102 743	6,7
8.	4 723	4,8	421 253	3,8	317	2,4	52 654	3,7	833	5,1	81 091	5,3
9.	4 791	4,8	419 319	3,8	292	2,2	53 803	3,8	709	4,4	69 143	4,5
10.	4 654	4,7	423 455	3,9	260	2,0	52 566	3,7	548	3,4	53 923	3,5
11.	4 563	4,6	421 829	3,9	259	2,0	49 613	3,5	505	3,1	43 074	2,8
12.	4 283	4,3	385 339	3,5	274	2,1	49 733	3,5	398	2,4	32 376	2,1
13.	4 152	4,2	386 621	3,5	267	2,0	36 427	2,6	362	2,2	27 615	1,8
14.	3 974	4,0	365 846	3,3	262	2,0	39 161	2,8	341	2,1	32 721	2,1
15.	3 879	3,9	360 989	3,3	260	2,0	32 965	2,3	295	1,8	22 200	1,5
16.	3 545	3,6	324 332	3,0	225	1,7	21 150	1,5	294	1,8	23 426	1,5
17.	3 332	3,4	302 506	2,8	219	1,7	15 102	1,1	253	1,6	14 689	1,0
18.	3 158	3,2	279 515	2,6	249	1,9	18 146	1,3	217	1,3	18 009	1,2
19.	3 110	3,1	281 217	2,6	259	2,0	20 845	1,5	213	1,3	16 752	1,1
20.	11 717	11,8	1 148 208	10,5	1 181	9,0	81 103	5,7	789	4,9	49 680	3,2
21.	7 680	7,7	843 146	7,7	1 071	8,2	71 652	5,1	504	3,1	29 229	1,9
22.	7 822	7,9	1 070 680	9,8	1 324	10,1	81 902	5,8	556	3,4	38 894	2,5
23.	4 450	4,5	993 566	9,1	841	6,4	90 131	6,4	278	1,7	26 899	1,8
24.	1 934	1,9	1 058 440	9,7	326	2,5	237 883	16,9	119	.7	28 014	1,8
	<b>99 208</b>	<b>100,0</b>	<b>10 941 702</b>	<b>100,0</b>	<b>13 091</b>	<b>100,0</b>	<b>1 410 767</b>	<b>100,0</b>	<b>16 258</b>	<b>100,0</b>	<b>1 530 779</b>	<b>100,0</b>

TABLEAU 1 : Montant et répartition en pourcents des principales composantes du revenu total net imposable (1000F)

PROVINCE DE BRABANT

ARRONDISSEMENT DE HAL-VILVORDE

CLASSES DU REVENU TOTAL NET IMPOSABLE	Revenu total net imposable				Revenus professionnels			
	Déclarations		Revenus		Déclarations		Revenus	
	Nombre	%	Montant	%	Nombre	%	Montant	%
1. < 100	10 489	5,0	440 052	,3	10 232	4,9	424 736	,3
2. 100 -< 150	4 337	2,1	542 213	,4	4 068	1,9	499 153	,3
3. 150 -< 200	5 142	2,4	905 630	,6	4 932	2,3	851 911	,6
4. 200 -< 250	6 000	2,8	1 350 502	,9	5 845	2,8	1 276 047	,9
5. 250 -< 300	8 582	4,1	2 374 255	1,6	8 495	4,0	2 285 909	1,5
6. 300 -< 350	12 645	6,0	4 140 564	2,8	12 573	6,0	4 041 257	2,7
7. 350 -< 400	14 956	7,1	5 608 713	3,8	14 903	7,1	5 512 321	3,7
8. 400 -< 450	14 673	6,9	6 227 316	4,2	14 624	7,0	6 147 459	4,2
9. 450 -< 500	13 352	6,3	6 335 656	4,3	13 318	6,3	6 270 005	4,2
10. 500 -< 550	12 005	5,7	6 297 798	4,3	11 986	5,7	6 244 123	4,2
11. 550 -< 600	10 140	4,8	5 821 122	3,9	10 120	4,8	5 773 739	3,9
12. 600 -< 650	8 877	4,2	5 543 508	3,8	8 857	4,2	5 514 164	3,7
13. 650 -< 700	8 095	3,8	5 462 394	3,7	8 082	3,8	5 445 976	3,7
14. 700 -< 750	7 497	3,5	5 432 511	3,7	7 491	3,6	5 424 253	3,7
15. 750 -< 800	7 460	3,5	5 781 207	3,9	7 455	3,6	5 784 821	3,9
16. 800 -< 850	6 868	3,2	5 662 591	3,8	6 859	3,3	5 670 965	3,8
17. 850 -< 900	6 621	3,1	5 791 328	3,9	6 613	3,1	5 814 866	3,9
18. 900 -< 950	5 925	2,8	5 477 493	3,7	5 920	2,8	5 504 971	3,7
19. 950 -< 1000	5 427	2,6	5 288 534	3,6	5 420	2,6	5 320 734	3,6
20. 1000 -< 1250	18 741	8,9	20 820 181	14,1	18 724	8,9	20 997 012	14,2
21. 1250 -< 1500	10 323	4,9	14 050 942	9,5	10 314	4,9	14 179 705	9,6
22. 1500 -< 2000	8 209	3,9	13 937 731	9,4	8 196	3,9	14 039 412	9,5
23. 2000 -< 3000	3 719	1,8	8 758 740	5,9	3 717	1,8	8 786 765	6,0
24. 3000 & +	1 245	,6	5 739 497	3,9	1 243	,6	5 840 110	4,0
<b>T O T A L</b>	<b>211 328</b>	<b>100,0</b>	<b>147 790 478</b>	<b>100,0</b>	<b>209 987</b>	<b>100,0</b>	<b>147 650 414</b>	<b>100,0</b>

DECLARATIONS REVENU NUL : 325 ( NON COMPRIS DANS LE TABLEAU )

Montant et répartition en pourcents des principales composantes  
du revenu total net imposable (1000F)

TABLEAU 1

PROVINCE DE BRABANT

ARRONDISSEMENT DE HAL-VILVORDE

C L A S S E S	Revenus de propriétés foncières				Revenus de capitaux et de biens mobiliers				Revenus divers			
	Déclarations		Revenus		Déclarations		Revenus		Déclarations		Revenus	
	Nombre	%	Montant	%	Nombre	%	Montant	%	Nombre	%	Montant	%
1.	349	,4	26 873	,5	235	2,5	5 811	1,0	199	4,2	9 129	2,6
2.	382	,5	30 006	,5	98	1,0	5 675	1,0	326	6,9	32 779	9,3
3.	681	,9	42 919	,8	121	1,3	7 775	1,4	266	5,7	31 237	8,8
4.	1 148	1,5	77 163	1,4	157	1,7	9 826	1,7	255	5,4	29 394	8,3
5.	1 532	1,9	98 391	1,8	192	2,0	14 523	2,6	276	5,9	28 167	8,0
6.	2 284	2,9	145 061	2,6	182	1,9	16 217	2,9	296	6,3	22 814	6,5
7.	2 757	3,5	180 652	3,2	148	1,6	12 601	2,2	229	4,9	21 381	6,0
8.	2 990	3,8	193 309	3,4	131	1,4	9 792	1,7	204	4,3	17 062	4,8
9.	3 403	4,3	206 446	3,7	130	1,4	6 715	1,2	168	3,6	15 379	4,3
10.	3 595	4,5	206 578	3,7	130	1,4	11 445	2,0	137	2,9	10 633	3,0
11.	3 435	4,3	209 185	3,7	136	1,5	8 937	1,6	133	2,8	12 116	3,4
12.	3 346	4,2	197 815	3,5	180	1,9	9 078	1,6	137	2,9	8 018	2,3
13.	3 291	4,2	192 530	3,4	196	2,1	13 068	2,3	111	2,4	9 329	2,6
14.	3 350	4,2	197 215	3,5	216	2,3	11 748	2,1	108	2,3	4 468	1,3
15.	3 565	4,5	208 424	3,7	235	2,5	9 996	1,8	91	1,9	5 032	1,4
16.	3 419	4,3	189 776	3,4	228	2,4	9 894	1,8	101	2,2	5 334	1,5
17.	3 530	4,5	203 108	3,6	256	2,7	11 890	2,1	109	2,3	4 658	1,3
18.	3 333	4,2	194 461	3,5	321	3,4	11 162	2,0	99	2,1	3 573	1,0
19.	3 162	4,0	187 301	3,3	336	3,6	11 898	2,1	124	2,6	7 313	2,1
20.	12 020	15,2	753 574	13,4	1 807	19,3	75 237	13,4	431	9,2	17 978	5,1
21.	7 335	9,3	558 698	9,9	1 492	15,9	62 424	11,1	329	7,0	10 656	3,0
22.	6 195	7,8	603 393	10,7	1 429	15,3	85 159	15,2	338	7,2	17 882	5,1
23.	2 933	3,7	412 686	7,3	769	8,2	82 834	14,7	171	3,6	18 526	5,2
24.	982	1,2	303 805	5,4	243	2,6	58 252	10,4	54	1,2	10 796	3,1
	<b>79 017</b>	<b>100,0</b>	<b>5 619 369</b>	<b>100,0</b>	<b>9 368</b>	<b>100,0</b>	<b>561 957</b>	<b>100,0</b>	<b>4 692</b>	<b>100,0</b>	<b>353 654</b>	<b>100,0</b>

TABLEAU 1 : Montant et répartition en pourcents des principales composantes du revenu total net imposable (1000F)

PROVINCE DE BRABANT

ARRONDISSEMENT DE LOUVAIN

CLASSES DU REVENU TOTAL NET IMPOSABLE	Revenu total net imposable				Revenus professionnels			
	Déclarations		Revenus		Déclarations		Revenus	
	Nombre	%	Montant	%	Nombre	%	Montant	%
1. < 100	8 326	4,8	354 380	,3	8 118	4,7	345 367	,3
2. 100 -< 150	4 330	2,5	543 177	,5	4 085	2,3	503 676	,5
3. 150 -< 200	5 850	3,3	1 028 642	,9	5 714	3,3	988 451	,9
4. 200 -< 250	6 218	3,6	1 402 709	1,3	6 100	3,5	1 343 470	1,2
5. 250 -< 300	8 359	4,8	2 302 447	2,1	8 275	4,8	2 232 436	2,0
6. 300 -< 350	11 125	6,4	3 646 945	3,3	11 074	6,4	3 576 856	3,2
7. 350 -< 400	13 174	7,5	4 942 544	4,5	13 146	7,6	4 898 510	4,4
8. 400 -< 450	13 048	7,5	5 538 726	5,0	13 032	7,5	5 512 159	5,0
9. 450 -< 500	11 761	6,7	5 579 829	5,1	11 736	6,8	5 554 505	5,0
10. 500 -< 550	10 316	5,9	5 414 101	4,9	10 301	5,9	5 399 774	4,9
11. 550 -< 600	9 215	5,3	5 292 490	4,8	9 209	5,3	5 288 749	4,8
12. 600 -< 650	8 256	4,7	5 157 117	4,7	8 254	4,7	5 164 453	4,7
13. 650 -< 700	7 387	4,2	4 982 706	4,5	7 380	4,2	4 992 029	4,5
14. 700 -< 750	6 640	3,8	4 812 957	4,4	6 634	3,8	4 834 154	4,4
15. 750 -< 800	6 207	3,6	4 809 008	4,4	6 203	3,6	4 833 480	4,4
16. 800 -< 850	5 641	3,2	4 650 840	4,2	5 632	3,2	4 676 033	4,2
17. 850 -< 900	5 093	2,9	4 452 734	4,0	5 090	2,9	4 490 444	4,1
18. 900 -< 950	4 553	2,6	4 208 990	3,8	4 549	2,6	4 245 025	3,9
19. 950 -< 1000	3 838	2,2	3 739 968	3,4	3 837	2,2	3 776 072	3,4
20. 1000 -< 1250	12 503	7,2	13 851 148	12,6	12 496	7,2	13 984 913	12,7
21. 1250 -< 1500	5 961	3,4	8 111 775	7,4	5 960	3,4	8 200 071	7,4
22. 1500 -< 2000	4 358	2,5	7 406 918	6,7	4 354	2,5	7 461 033	6,8
23. 2000 -< 3000	1 970	1,1	4 665 878	4,2	1 968	1,1	4 671 791	4,2
24. 3000 & +	685	,4	3 133 185	2,8	685	,4	3 220 192	2,9
<b>T O T A L</b>	<b>174 814</b>	<b>100,0</b>	<b>110 029 214</b>	<b>100,0</b>	<b>173 832</b>	<b>100,0</b>	<b>110 193 643</b>	<b>100,0</b>

DECLARATIONS REVENU NUL : 246 ( NON COMPRIS DANS LE TABLEAU )

Montant et répartition en pourcents des principales composantes  
du revenu total net imposable (1000F)

TABLEAU 1

PROVINCE DE BRABANT

ARRONDISSEMENT DE LOUVAIN

C L A S S E S	Revenus de propriétés foncières				Revenus de capitaux et de biens mobiliers				Revenus divers			
	Déclarations		Revenus		Déclarations		Revenus		Déclarations		Revenus	
	Nombre	%	Montant	%	Nombre	%	Montant	%	Nombre	%	Montant	%
1.	220	,4	10 914	,3	203	3,3	6 310	2,1	122	3,5	6 232	2,5
2.	303	,5	17 062	,5	69	1,1	4 242	1,4	298	8,6	30 910	12,2
3.	793	1,3	31 081	,9	134	2,2	7 008	2,3	208	6,0	23 723	9,4
4.	1 095	1,7	47 814	1,4	161	2,6	11 471	3,8	259	7,5	28 286	11,2
5.	1 408	2,2	68 611	2,0	179	2,9	11 167	3,7	263	7,6	27 096	10,7
6.	2 039	3,2	102 987	3,0	139	2,3	10 885	3,6	221	6,4	21 981	8,7
7.	2 439	3,9	114 894	3,4	88	1,4	6 744	2,2	170	4,9	15 531	6,1
8.	2 738	4,4	120 596	3,5	74	1,2	6 149	2,0	117	3,4	9 953	3,9
9.	3 028	4,8	138 437	4,0	93	1,5	4 800	1,6	118	3,4	9 730	3,8
10.	3 219	5,1	140 573	4,1	108	1,8	7 114	2,3	94	2,7	5 959	2,4
11.	3 270	5,2	143 421	4,2	104	1,7	3 452	1,1	70	2,0	4 538	1,8
12.	3 312	5,3	142 962	4,2	142	2,3	4 618	1,5	83	2,4	5 126	2,0
13.	3 303	5,3	144 881	4,2	172	2,8	7 706	2,5	68	2,0	5 043	2,0
14.	3 180	5,1	136 139	4,0	166	2,7	5 329	1,7	85	2,5	5 545	2,2
15.	3 223	5,1	146 273	4,3	180	2,9	5 935	1,9	74	2,1	3 491	1,4
16.	3 135	5,0	147 036	4,3	201	3,3	6 025	2,0	69	2,0	2 763	1,1
17.	2 948	4,7	136 573	4,0	207	3,4	6 752	2,2	61	1,8	1 795	,7
18.	2 778	4,4	131 623	3,8	250	4,1	8 859	2,9	70	2,0	3 009	1,2
19.	2 396	3,8	122 750	3,6	229	3,7	7 960	2,6	64	1,9	1 641	,6
20.	8 368	13,3	483 605	14,1	1 138	18,5	36 263	11,9	310	9,0	10 124	4,0
21.	4 297	6,8	281 960	8,2	840	13,6	28 626	9,4	230	6,7	7 521	3,0
22.	3 241	5,2	297 768	8,7	736	11,9	32 793	10,8	222	6,4	8 840	3,5
23.	1 570	2,5	215 204	6,3	429	7,0	30 970	10,2	127	3,7	10 886	4,3
24.	543	,9	106 299	3,1	120	1,9	43 567	14,3	44	1,3	3 300	1,3
	<b>62 846</b>	<b>100,0</b>	<b>3 429 463</b>	<b>100,0</b>	<b>6 162</b>	<b>100,0</b>	<b>304 745</b>	<b>100,0</b>	<b>3 447</b>	<b>100,0</b>	<b>253 023</b>	<b>100,0</b>

TABLEAU 1 : Montant et répartition en pourcents des principales composantes du revenu total net imposable (1000F)

P R O V I N C E D E B R A B A N T

A R R O N D I S S E M E N T D E N I V E L L E S

CLASSES DU REVENU TOTAL NET IMPOSABLE	Revenu total net imposable				Revenus professionnels			
	Déclarations		Revenus		Déclarations		Revenus	
	Nombre	%	Montant	%	Nombre	%	Montant	%
1. < 100	5 949	5,1	254 105	,3	5 756	5,0	239 667	,3
2. 100 -< 150	2 663	2,3	334 354	,4	2 354	2,0	287 400	,3
3. 150 -< 200	3 147	2,7	554 378	,7	2 985	2,6	504 811	,6
4. 200 -< 250	3 774	3,2	851 487	1,0	3 684	3,2	799 763	1,0
5. 250 -< 300	5 274	4,5	1 459 054	1,7	5 177	4,5	1 389 163	1,7
6. 300 -< 350	7 454	6,4	2 437 752	2,9	7 407	6,4	2 365 616	2,8
7. 350 -< 400	8 498	7,2	3 186 819	3,8	8 459	7,3	3 125 373	3,7
8. 400 -< 450	7 923	6,8	3 363 438	4,0	7 887	6,8	3 307 522	3,9
9. 450 -< 500	7 049	6,0	3 344 386	4,0	7 036	6,1	3 308 250	3,9
10. 500 -< 550	6 221	5,3	3 261 885	3,9	6 200	5,3	3 217 406	3,8
11. 550 -< 600	5 380	4,6	3 089 220	3,7	5 361	4,6	3 045 961	3,6
12. 600 -< 650	4 892	4,2	3 055 432	3,6	4 877	4,2	3 032 332	3,6
13. 650 -< 700	4 376	3,7	2 952 808	3,5	4 366	3,8	2 931 033	3,5
14. 700 -< 750	4 120	3,5	2 985 524	3,5	4 108	3,5	2 969 617	3,5
15. 750 -< 800	3 836	3,3	2 970 707	3,5	3 833	3,3	2 966 510	3,5
16. 800 -< 850	3 548	3,0	2 925 321	3,5	3 542	3,0	2 920 131	3,5
17. 850 -< 900	3 205	2,7	2 801 395	3,3	3 203	2,8	2 806 838	3,3
18. 900 -< 950	2 860	2,4	2 644 338	3,1	2 853	2,5	2 642 826	3,1
19. 950 -< 1000	2 545	2,2	2 480 652	2,9	2 543	2,2	2 491 667	3,0
20. 1000 -< 1250	9 654	8,2	10 742 839	12,8	9 648	8,3	10 818 280	12,9
21. 1250 -< 1500	5 841	5,0	7 977 869	9,5	5 834	5,0	8 046 978	9,6
22. 1500 -< 2000	5 386	4,6	9 180 763	10,9	5 384	4,6	9 265 840	11,0
23. 2000 -< 3000	2 789	2,4	6 628 828	7,9	2 786	2,4	6 708 771	8,0
24. 3000 & +	942	,8	4 732 994	5,6	940	,8	4 732 084	5,6
<b>T O T A L</b>	<b>117 326</b>	<b>100,0</b>	<b>84 216 348</b>	<b>100,0</b>	<b>116 223</b>	<b>100,0</b>	<b>83 923 839</b>	<b>100,0</b>

DECLARATIONS REVENU NUL : 229 ( NON COMPRIS DANS LE TABLEAU )

Montant et répartition en pourcents des principales composantes  
du revenu total net imposable (1000F)

TABLEAU 1

PROVINCE DE BRABANT

ARRONDISSEMENT DE NIVELLES

C L A S S E S	Revenus de propriétés foncières				Revenus de capitaux et de biens mobiliers				Revenus divers			
	Déclarations		Revenus		Déclarations		Revenus		Déclarations		Revenus	
	Nombre	%	Montant	%	Nombre	%	Montant	%	Nombre	%	Montant	%
1.	263	,6	17 468	,5	150	2,5	5 338	1,0	198	5,8	10 179	2,5
2.	254	,5	15 362	,5	69	1,2	4 131	,8	402	11,7	42 889	10,6
3.	545	1,2	30 555	,9	130	2,2	6 937	1,3	250	7,3	31 447	7,8
4.	843	1,8	50 268	1,5	159	2,7	11 118	2,1	190	5,5	20 190	5,0
5.	1 113	2,4	67 904	2,0	204	3,5	17 016	3,2	259	7,5	28 187	7,0
6.	1 589	3,4	95 887	2,8	174	3,0	17 096	3,2	219	6,4	19 111	4,7
7.	1 898	4,0	110 695	3,2	104	1,8	12 822	2,4	159	4,6	14 475	3,6
8.	2 029	4,3	122 535	3,6	87	1,5	12 036	2,3	132	3,8	13 035	3,2
9.	1 978	4,2	114 411	3,4	85	1,4	7 441	1,4	104	3,0	11 660	2,9
10.	2 032	4,3	122 280	3,6	95	1,6	11 020	2,1	114	3,3	11 335	2,8
11.	1 943	4,1	124 916	3,7	73	1,2	10 692	2,0	85	2,5	7 308	1,8
12.	1 961	4,1	115 748	3,4	101	1,7	13 026	2,4	88	2,6	7 201	1,8
13.	1 904	4,0	115 999	3,4	112	1,9	10 522	2,0	67	1,9	5 562	1,4
14.	1 983	4,2	120 650	3,5	109	1,8	7 493	1,4	86	2,5	7 207	1,8
15.	1 918	4,1	117 478	3,4	131	2,2	8 305	1,6	68	2,0	3 592	,9
16.	1 919	4,1	112 215	3,3	133	2,3	12 448	2,3	65	1,9	4 702	1,2
17.	1 806	3,8	105 810	3,1	135	2,3	6 573	1,2	65	1,9	3 093	,8
18.	1 680	3,5	110 510	3,2	136	2,3	8 827	1,7	61	1,8	4 155	1,0
19.	1 547	3,3	111 641	3,3	168	2,8	10 256	1,9	48	1,4	1 405	,3
20.	6 516	13,8	434 652	12,7	853	14,5	42 010	7,9	240	7,0	13 303	3,3
21.	4 352	9,2	336 744	9,9	816	13,8	42 985	8,1	199	5,8	11 496	2,8
22.	4 228	8,9	390 005	11,4	990	16,8	65 892	12,3	190	5,5	15 113	3,7
23.	2 254	4,8	299 434	8,8	681	11,5	70 540	13,2	107	3,1	8 716	2,2
24.	785	1,7	168 686	4,9	203	3,4	119 121	22,3	41	1,2	108 509	26,9
	<b>47 340</b>	<b>100,0</b>	<b>3 411 853</b>	<b>100,0</b>	<b>5 898</b>	<b>100,0</b>	<b>533 645</b>	<b>100,0</b>	<b>3 437</b>	<b>100,0</b>	<b>403 870</b>	<b>100,0</b>

TABLEAU 1 : Montant et répartition en pourcents des principales composantes du revenu total net imposable (1000F)

PROVINCE DE HAINAUT

ARRONDISSEMENT D'ATH

CLASSES DU REVENU TOTAL NET IMPOSABLE	Revenu total net imposable				Revenus professionnels			
	Déclarations		Revenus		Déclarations		Revenus	
	Nombre	%	Montant	%	Nombre	%	Montant	%
1. < 100	1 132	3,7	53 711	,3	1 095	3,6	52 434	,3
2. 100 -< 150	712	2,3	89 387	,5	686	2,3	85 785	,5
3. 150 -< 200	1 029	3,4	182 241	1,0	1 005	3,3	173 503	1,0
4. 200 -< 250	1 279	4,2	287 768	1,6	1 270	4,2	277 671	1,6
5. 250 -< 300	1 949	6,4	537 618	3,1	1 944	6,4	526 023	3,0
6. 300 -< 350	2 344	7,7	767 049	4,4	2 340	7,7	757 420	4,3
7. 350 -< 400	2 837	9,3	1 063 452	6,0	2 835	9,3	1 059 895	6,0
8. 400 -< 450	2 654	8,7	1 124 489	6,4	2 650	8,7	1 121 787	6,4
9. 450 -< 500	2 249	7,4	1 067 084	6,1	2 249	7,4	1 065 401	6,1
10. 500 -< 550	1 874	6,2	982 657	5,6	1 872	6,2	981 852	5,6
11. 550 -< 600	1 546	5,1	887 366	5,0	1 546	5,1	888 934	5,0
12. 600 -< 650	1 334	4,4	833 613	4,7	1 333	4,4	835 695	4,7
13. 650 -< 700	1 183	3,9	798 001	4,5	1 182	3,9	798 976	4,5
14. 700 -< 750	1 097	3,6	795 398	4,5	1 095	3,6	796 409	4,5
15. 750 -< 800	1 053	3,5	816 457	4,6	1 053	3,5	819 567	4,7
16. 800 -< 850	872	2,9	718 419	4,1	872	2,9	723 726	4,1
17. 850 -< 900	823	2,7	719 803	4,1	822	2,7	722 606	4,1
18. 900 -< 950	678	2,2	627 455	3,6	678	2,2	630 797	3,6
19. 950 -< 1000	542	1,8	528 249	3,0	542	1,8	533 540	3,0
20. 1000 -< 1250	1 614	5,3	1 790 148	10,2	1 614	5,3	1 806 970	10,3
21. 1250 -< 1500	825	2,7	1 121 620	6,4	825	2,7	1 133 119	6,4
22. 1500 -< 2000	559	1,8	943 607	5,4	559	1,8	946 373	5,4
23. 2000 -< 3000	184	,6	437 342	2,5	184	,6	434 636	2,5
24. 3000 & +	87	,3	424 531	2,4	87	,3	435 341	2,5
<b>T O T A L</b>	<b>30 456</b>	<b>100,0</b>	<b>17 597 465</b>	<b>100,0</b>	<b>30 338</b>	<b>100,0</b>	<b>17 608 460</b>	<b>100,0</b>

DECLARATIONS REVENU NUL : 74 ( NON COMPRIS DANS LE TABLEAU )



Montant et répartition en pourcents des principales composantes  
du revenu total net imposable (1000F)

TABLEAU 1

PROVINCE DE HAINAUT

ARRONDISSEMENT D'ATH

C L A S S E S	Revenus de propriétés foncières				Revenus de capitaux et de biens mobiliers				Revenus divers			
	Déclarations		Revenus		Déclarations		Revenus		Déclarations		Revenus	
	Nombre	%	Montant	%	Nombre	%	Montant	%	Nombre	%	Montant	%
1.	85	,8	2 305	,6	21	3,1	648	1,7	20	6,8	1 163	4,6
2.	79	,7	3 011	,7	12	1,8	569	1,5	25	8,4	2 375	9,4
3.	249	2,3	7 184	1,8	24	3,6	1 153	3,0	27	9,1	3 193	12,7
4.	354	3,2	11 072	2,8	28	4,2	1 531	4,0	18	6,1	2 153	8,5
5.	424	3,9	15 923	4,0	40	6,0	2 672	7,1	22	7,4	1 174	4,7
6.	503	4,6	14 878	3,7	34	5,1	2 911	7,7	31	10,5	2 934	11,6
7.	571	5,2	16 871	4,2	23	3,4	1 998	5,3	21	7,1	2 121	8,4
8.	609	5,5	18 297	4,5	16	2,4	1 869	4,9	10	3,4	827	3,3
9.	616	5,6	18 867	4,7	13	1,9	260	,7	14	4,7	1 026	4,1
10.	627	5,7	19 248	4,8	12	1,8	1 413	3,7	8	2,7	591	2,3
11.	575	5,2	15 787	3,9	13	1,9	514	1,4	10	3,4	1 015	4,0
12.	557	5,1	15 219	3,8	12	1,8	882	2,3	12	4,1	1 014	4,0
13.	529	4,8	16 699	4,1	19	2,8	1 181	3,1	4	1,4	213	,8
14.	537	4,9	16 496	4,1	16	2,4	1 699	4,5	6	2,0	321	1,3
15.	569	5,2	17 874	4,4	22	3,3	561	1,5	2	,7	38	,2
16.	508	4,6	15 683	3,9	20	3,0	710	1,9	7	2,4	190	,8
17.	503	4,6	15 154	3,8	20	3,0	2 167	5,7	8	2,7	116	,5
18.	412	3,7	13 377	3,3	22	3,3	654	1,7	6	2,0	133	,5
19.	325	3,0	8 798	2,2	19	2,8	303	,8	2	,7	3	,0
20.	1 134	10,3	43 305	10,8	106	15,8	4 087	10,8	17	5,7	1 627	6,4
21.	601	5,5	28 131	7,0	66	9,8	2 560	6,8	10	3,4	337	1,3
22.	425	3,9	34 920	8,7	72	10,7	3 981	10,5	10	3,4	288	1,1
23.	146	1,3	18 114	4,5	27	4,0	2 447	6,5	4	1,4	2 328	9,2
24.	73	,7	15 365	3,8	15	2,2	1 036	2,7	2	,7	60	,2
	<b>11 011</b>	<b>100,0</b>	<b>402 578</b>	<b>100,0</b>	<b>672</b>	<b>100,0</b>	<b>37 806</b>	<b>100,0</b>	<b>296</b>	<b>100,0</b>	<b>25 240</b>	<b>100,0</b>

TABLEAU 1 : Montant et répartition en pourcents des principales composantes du revenu total net imposable (1000F)

PROVINCE DE HAINAUT

ARRONDISSEMENT DE CHARLEROI

CLASSES DU REVENU TOTAL NET IMPOSABLE	Revenu total net imposable				Revenus professionnels			
	Déclarations		Revenus		Déclarations		Revenus	
	Nombre	%	Montant	%	Nombre	%	Montant	%
1. < 100	7 019	4,2	316 280	,3	6 843	4,1	305 160	,3
2. 100 -< 150	4 616	2,7	570 628	,6	4 463	2,7	544 873	,6
3. 150 -< 200	4 775	2,8	840 341	,9	4 677	2,8	809 204	,8
4. 200 -< 250	5 300	3,2	1 192 255	1,2	5 224	3,1	1 151 755	1,2
5. 250 -< 300	8 313	4,9	2 300 444	2,4	8 274	4,9	2 252 309	2,3
6. 300 -< 350	12 501	7,4	4 093 346	4,2	12 472	7,4	4 043 046	4,2
7. 350 -< 400	14 723	8,8	5 522 376	5,7	14 717	8,8	5 483 848	5,6
8. 400 -< 450	14 935	8,9	6 351 047	6,5	14 915	8,9	6 320 861	6,5
9. 450 -< 500	13 954	8,3	6 621 875	6,8	13 939	8,3	6 595 450	6,8
10. 500 -< 550	11 375	6,8	5 966 491	6,1	11 363	6,8	5 951 966	6,1
11. 550 -< 600	9 710	5,8	5 574 889	5,7	9 704	5,8	5 564 482	5,7
12. 600 -< 650	8 516	5,1	5 315 987	5,4	8 512	5,1	5 312 597	5,5
13. 650 -< 700	7 188	4,3	4 848 524	5,0	7 184	4,3	4 849 901	5,0
14. 700 -< 750	6 270	3,7	4 540 575	4,7	6 267	3,7	4 538 055	4,7
15. 750 -< 800	5 398	3,2	4 182 045	4,3	5 392	3,2	4 175 793	4,3
16. 800 -< 850	4 787	2,8	3 947 004	4,0	4 784	2,9	3 951 094	4,1
17. 850 -< 900	4 235	2,5	3 703 294	3,8	4 232	2,5	3 708 208	3,8
18. 900 -< 950	3 585	2,1	3 313 404	3,4	3 584	2,1	3 322 040	3,4
19. 950 -< 1000	3 010	1,8	2 933 341	3,0	3 008	1,8	2 943 285	3,0
20. 1000 -< 1250	9 362	5,6	10 372 009	10,6	9 357	5,6	10 408 014	10,7
21. 1250 -< 1500	4 128	2,5	5 605 529	5,7	4 123	2,5	5 639 556	5,8
22. 1500 -< 2000	2 824	1,7	4 779 425	4,9	2 824	1,7	4 803 696	4,9
23. 2000 -< 3000	1 206	,7	2 860 707	2,9	1 204	,7	2 854 194	2,9
24. 3000 & +	400	,2	1 859 976	1,9	399	,2	1 891 328	1,9
<b>T O T A L</b>	<b>168 130</b>	<b>100,0</b>	<b>97 611 792</b>	<b>100,0</b>	<b>167 461</b>	<b>100,0</b>	<b>97 420 715</b>	<b>100,0</b>

DECLARATIONS REVENU NUL : 254 ( NON COMPRIS DANS LE TABLEAU )

Montant et répartition en pourcents des principales composantes  
du revenu total net imposable (1000F)

TABLEAU 1

PROVINCE DE HAINAUT

ARRONDISSEMENT DE CHARLEROI

C L A S S E S	Revenus de propriétés foncières				Revenus de capitaux et de biens mobiliers				Revenus divers			
	Déclarations		Revenus		Déclarations		Revenus		Déclarations		Revenus	
	Nombre	%	Montant	%	Nombre	%	Montant	%	Nombre	%	Montant	%
1.	261	,5	10 813	,5	58	2,1	2 123	1,5	150	7,6	7 590	4,9
2.	296	,6	14 970	,7	57	2,1	3 691	2,5	201	10,2	19 207	12,3
3.	538	1,0	24 546	1,1	72	2,6	3 785	2,6	156	7,9	18 104	11,6
4.	817	1,5	39 790	1,7	118	4,3	6 923	4,7	145	7,4	15 813	10,2
5.	1 285	2,4	64 015	2,8	151	5,5	8 009	5,5	157	8,0	13 261	8,5
6.	2 065	3,9	80 517	3,5	128	4,7	9 744	6,7	205	10,4	14 676	9,4
7.	2 752	5,1	95 671	4,2	72	2,6	5 505	3,8	124	6,3	10 662	6,8
8.	3 174	5,9	112 356	4,9	65	2,4	5 003	3,4	84	4,3	7 819	5,0
9.	3 566	6,7	121 431	5,3	58	2,1	2 065	1,4	84	4,3	7 260	4,7
10.	3 376	6,3	108 216	4,7	52	1,9	5 319	3,6	75	3,8	4 583	2,9
11.	3 279	6,1	105 992	4,6	65	2,4	4 835	3,3	60	3,1	3 937	2,5
12.	3 226	6,0	107 100	4,7	69	2,5	2 664	1,8	41	2,1	2 133	1,4
13.	3 030	5,7	93 369	4,1	86	3,1	4 141	2,8	41	2,1	2 302	1,5
14.	2 774	5,2	94 201	4,1	62	2,3	3 462	2,4	43	2,2	2 891	1,9
15.	2 572	4,8	94 674	4,1	71	2,6	2 583	1,8	40	2,0	1 130	,7
16.	2 410	4,5	83 201	3,6	44	1,6	1 778	1,2	41	2,1	1 574	1,0
17.	2 163	4,0	78 493	3,4	68	2,5	3 142	2,2	32	1,6	1 711	1,1
18.	2 024	3,8	74 218	3,2	82	3,0	2 909	2,0	33	1,7	1 995	1,3
19.	1 695	3,2	65 216	2,8	86	3,1	2 094	1,4	24	1,2	1 493	1,0
20.	6 012	11,2	277 071	12,1	383	14,0	10 815	7,4	101	5,1	3 425	2,2
21.	2 873	5,4	163 649	7,1	322	11,8	17 500	12,0	56	2,8	2 582	1,7
22.	2 038	3,8	168 529	7,4	318	11,6	14 194	9,7	42	2,1	1 310	,8
23.	918	1,7	132 628	5,8	191	7,0	12 307	8,4	23	1,2	3 643	2,3
24.	317	,6	80 422	3,5	55	2,0	11 262	7,7	9	,5	6 550	4,2
	<b>53 461</b>	<b>100,0</b>	<b>2 291 088</b>	<b>100,0</b>	<b>2 733</b>	<b>100,0</b>	<b>145 853</b>	<b>100,0</b>	<b>1 967</b>	<b>100,0</b>	<b>155 651</b>	<b>100,0</b>

TABLEAU 1 : Montant et répartition en pourcents des principales composantes du revenu total net imposable (1000F)

PROVINCE DE HAINAUT

ARRONDISSEMENT DE MONS

CLASSES DU REVENU TOTAL NET IMPOSABLE	Revenu total net imposable				Revenus professionnels			
	Déclarations		Revenus		Déclarations		Revenus	
	Nombre	%	Montant	%	Nombre	%	Montant	%
1. < 100	3 714	3,9	164 892	,3	3 622	3,8	159 052	,3
2. 100 -< 150	2 682	2,8	331 997	,6	2 586	2,7	316 283	,6
3. 150 -< 200	2 762	2,9	486 619	,9	2 715	2,9	471 232	,8
4. 200 -< 250	3 073	3,2	693 122	1,2	3 035	3,2	670 522	1,2
5. 250 -< 300	4 760	5,0	1 317 788	2,4	4 736	5,0	1 292 140	2,3
6. 300 -< 350	7 228	7,6	2 361 029	4,2	7 212	7,6	2 338 383	4,2
7. 350 -< 400	8 339	8,8	3 129 135	5,6	8 330	8,8	3 114 353	5,6
8. 400 -< 450	8 225	8,6	3 492 235	6,3	8 222	8,7	3 481 932	6,3
9. 450 -< 500	7 347	7,7	3 485 814	6,3	7 336	7,7	3 476 019	6,2
10. 500 -< 550	6 375	6,7	3 343 286	6,0	6 368	6,7	3 340 239	6,0
11. 550 -< 600	5 602	5,9	3 217 161	5,8	5 599	5,9	3 215 080	5,8
12. 600 -< 650	4 851	5,1	3 030 329	5,4	4 849	5,1	3 030 873	5,4
13. 650 -< 700	4 080	4,3	2 750 844	4,9	4 079	4,3	2 747 905	4,9
14. 700 -< 750	3 636	3,8	2 634 269	4,7	3 635	3,8	2 639 064	4,7
15. 750 -< 800	3 070	3,2	2 378 212	4,3	3 068	3,2	2 383 618	4,3
16. 800 -< 850	2 775	2,9	2 288 966	4,1	2 772	2,9	2 297 182	4,1
17. 850 -< 900	2 423	2,5	2 118 480	3,8	2 422	2,6	2 128 433	3,8
18. 900 -< 950	2 072	2,2	1 914 027	3,4	2 070	2,2	1 920 290	3,5
19. 950 -< 1000	1 743	1,8	1 698 575	3,1	1 743	1,8	1 707 818	3,1
20. 1000 -< 1250	5 415	5,7	6 004 587	10,8	5 413	5,7	6 053 727	10,9
21. 1250 -< 1500	2 483	2,6	3 370 738	6,1	2 483	2,6	3 400 412	6,1
22. 1500 -< 2000	1 733	1,8	2 941 330	5,3	1 732	1,8	2 966 118	5,3
23. 2000 -< 3000	679	,7	1 595 988	2,9	678	,7	1 605 329	2,9
24. 3000 & +	201	,2	865 368	1,6	201	,2	887 229	1,6
<b>T O T A L</b>	<b>95 268</b>	<b>100,0</b>	<b>55 614 791</b>	<b>100,0</b>	<b>94 906</b>	<b>100,0</b>	<b>55 643 233</b>	<b>100,0</b>

DECLARATIONS REVENU NUL : 154 ( NON COMPRIS DANS LE TABLEAU )

Montant et répartition en pourcents des principales composantes  
du revenu total net imposable (1000F)

TABLEAU 1

PROVINCE DE HAINAUT

ARRONDISSEMENT DE MONS

C L A S S E S	Revenus de propriétés foncières				Revenus de capitaux et de biens mobiliers				Revenus divers			
	Déclarations		Revenus		Déclarations		Revenus		Déclarations		Revenus	
	Nombre	%	Montant	%	Nombre	%	Montant	%	Nombre	%	Montant	%
1.	150	,5	4 905	,4	44	2,5	1 684	1,8	62	6,2	3 291	4,1
2.	154	,5	7 415	,6	23	1,3	1 002	1,1	115	11,5	12 326	15,2
3.	321	1,0	10 284	,9	52	3,0	3 444	3,7	83	8,3	9 611	11,9
4.	506	1,7	21 418	1,9	87	5,0	4 776	5,1	66	6,6	8 280	10,2
5.	764	2,5	37 698	3,3	90	5,2	5 610	6,0	84	8,4	6 373	7,9
6.	1 163	3,8	39 295	3,4	81	4,7	5 816	6,2	84	8,4	8 148	10,1
7.	1 418	4,6	47 200	4,1	39	2,3	2 948	3,1	66	6,6	5 681	7,0
8.	1 672	5,5	56 665	4,9	33	1,9	3 185	3,4	39	3,9	1 979	2,4
9.	1 795	5,9	56 974	5,0	32	1,9	3 714	4,0	35	3,5	2 806	3,5
10.	1 849	6,0	57 248	5,0	32	1,9	1 634	1,7	32	3,2	3 125	3,9
11.	1 853	6,1	55 842	4,9	34	2,0	3 677	3,9	25	2,5	2 705	3,3
12.	1 757	5,7	54 542	4,7	35	2,0	1 679	1,8	40	4,0	1 645	2,0
13.	1 707	5,6	54 139	4,7	36	2,1	1 794	1,9	16	1,6	847	1,0
14.	1 686	5,5	52 588	4,6	41	2,4	1 546	1,6	30	3,0	2 154	2,7
15.	1 454	4,7	46 575	4,0	27	1,6	1 663	1,8	14	1,4	926	1,1
16.	1 442	4,7	46 132	4,0	57	3,3	2 409	2,6	16	1,6	453	,6
17.	1 338	4,4	42 882	3,7	54	3,1	1 103	1,2	14	1,4	471	,6
18.	1 200	3,9	41 290	3,6	54	3,1	3 219	3,4	15	1,5	668	,8
19.	1 080	3,5	38 346	3,3	66	3,8	1 854	2,0	17	1,7	780	1,0
20.	3 487	11,4	127 595	11,1	279	16,2	12 627	13,4	62	6,2	1 520	1,9
21.	1 804	5,9	88 260	7,7	200	11,6	6 825	7,3	32	3,2	1 567	1,9
22.	1 329	4,3	83 067	7,2	203	11,8	10 248	10,9	33	3,3	1 120	1,4
23.	518	1,7	50 718	4,4	101	5,9	8 866	9,4	19	1,9	879	1,1
24.	166	,5	29 547	2,6	26	1,5	2 665	2,8	5	,5	3 553	4,4
	<b>30 613</b>	<b>100,0</b>	<b>1 150 625</b>	<b>100,0</b>	<b>1 726</b>	<b>100,0</b>	<b>93 988</b>	<b>100,0</b>	<b>1 004</b>	<b>100,0</b>	<b>80 908</b>	<b>100,0</b>

TABLEAU 1 : Montant et répartition en pourcents des principales composantes du revenu total net imposable (1000F)

PROVINCE DE HAINAUT

ARRONDISSEMENT DE MOUSCRON

CLASSES DU REVENU TOTAL NET IMPOSABLE	Revenu total net imposable				Revenus professionnels			
	Déclarations		Revenus		Déclarations		Revenus	
	Nombre	%	Montant	%	Nombre	%	Montant	%
1. < 100	1 191	4,1	53 688	,3	1 170	4,1	52 696	,3
2. 100 -< 150	645	2,2	80 930	,5	620	2,1	77 116	,5
3. 150 -< 200	886	3,1	156 018	1,0	868	3,0	149 473	,9
4. 200 -< 250	1 001	3,5	225 964	1,4	993	3,4	216 797	1,3
5. 250 -< 300	1 207	4,2	333 422	2,1	1 204	4,2	324 029	2,0
6. 300 -< 350	2 378	8,2	781 281	4,8	2 375	8,2	770 355	4,8
7. 350 -< 400	2 935	10,1	1 100 757	6,8	2 931	10,1	1 094 514	6,8
8. 400 -< 450	2 649	9,1	1 123 273	6,9	2 646	9,2	1 119 160	6,9
9. 450 -< 500	2 154	7,4	1 022 461	6,3	2 154	7,5	1 021 225	6,3
10. 500 -< 550	1 926	6,6	1 009 811	6,2	1 925	6,7	1 008 129	6,2
11. 550 -< 600	1 667	5,8	957 598	5,9	1 667	5,8	959 072	5,9
12. 600 -< 650	1 452	5,0	907 294	5,6	1 452	5,0	909 183	5,6
13. 650 -< 700	1 330	4,6	896 201	5,5	1 330	4,6	897 754	5,5
14. 700 -< 750	1 177	4,1	853 479	5,3	1 177	4,1	856 611	5,3
15. 750 -< 800	1 101	3,8	852 372	5,3	1 100	3,8	856 359	5,3
16. 800 -< 850	1 019	3,5	839 890	5,2	1 019	3,5	845 712	5,2
17. 850 -< 900	759	2,6	663 384	4,1	759	2,6	668 025	4,1
18. 900 -< 950	636	2,2	588 332	3,6	635	2,2	592 728	3,7
19. 950 -< 1000	565	1,9	549 816	3,4	565	2,0	557 287	3,4
20. 1000 -< 1250	1 325	4,6	1 460 891	9,0	1 325	4,6	1 474 955	9,1
21. 1250 -< 1500	482	1,7	653 076	4,0	481	1,7	659 925	4,1
22. 1500 -< 2000	301	1,0	506 499	3,1	301	1,0	509 968	3,1
23. 2000 -< 3000	130	,4	313 861	1,9	130	,5	309 363	1,9
24. 3000 & +	60	,2	270 156	1,7	59	,2	279 683	1,7
<b>T O T A L</b>	<b>28 976</b>	<b>100,0</b>	<b>16 200 454</b>	<b>100,0</b>	<b>28 886</b>	<b>100,0</b>	<b>16 210 119</b>	<b>100,0</b>

DECLARATIONS REVENU NUL : 47 ( NON COMPRIS DANS LE TABLEAU )

Montant et répartition en pourcents des principales composantes  
du revenu total net imposable (1000F)

TABLEAU 1

PROVINCE DE HAINAUT

ARRONDISSEMENT DE MOUSCRON

C L A S S E S	Revenus de propriétés foncières				Revenus de capitaux et de biens mobiliers				Revenus divers			
	Déclarations		Revenus		Déclarations		Revenus		Déclarations		Revenus	
	Nombre	%	Montant	%	Nombre	%	Montant	%	Nombre	%	Montant	%
1.	35	,4	1 067	,3	23	4,0	664	2,5	8	3,5	244	1,8
2.	57	,6	3 345	,9	12	2,1	935	3,5	18	7,9	1 486	11,0
3.	123	1,4	6 183	1,7	28	4,9	898	3,4	19	8,4	1 529	11,4
4.	202	2,2	9 693	2,6	32	5,6	1 374	5,2	21	9,3	1 761	13,1
5.	235	2,6	11 563	3,1	31	5,4	2 283	8,7	21	9,3	1 480	11,0
6.	401	4,4	18 043	4,9	35	6,1	3 013	11,4	24	10,6	1 739	12,9
7.	447	4,9	19 030	5,1	13	2,3	677	2,6	18	7,9	1 056	7,8
8.	462	5,1	17 319	4,7	12	2,1	1 067	4,0	11	4,8	915	6,8
9.	536	5,9	18 225	4,9	14	2,5	491	1,9	16	7,0	759	5,6
10.	503	5,5	18 931	5,1	20	3,5	656	2,5	3	1,3	320	2,4
11.	519	5,7	17 161	4,6	6	1,1	491	1,9	5	2,2	121	,9
12.	516	5,7	16 433	4,4	11	1,9	213	,8	6	2,6	165	1,2
13.	530	5,8	17 433	4,7	14	2,5	706	2,7	3	1,3	60	,4
14.	563	6,2	16 466	4,4	24	4,2	1 441	5,5	8	3,5	164	1,2
15.	583	6,4	17 936	4,8	18	3,2	991	3,8	6	2,6	154	1,1
16.	565	6,2	15 575	4,2	21	3,7	767	2,9	4	1,8	119	,9
17.	471	5,2	13 604	3,7	15	2,6	352	1,3	1	,4	25	,2
18.	403	4,4	14 993	4,0	30	5,3	419	1,6	3	1,3	188	1,4
19.	342	3,8	10 280	2,8	15	2,6	445	1,7	2	,9	16	,1
20.	908	10,0	40 756	11,0	95	16,6	3 117	11,8	12	5,3	804	6,0
21.	349	3,8	18 999	5,1	38	6,7	1 304	4,9	7	3,1	98	,7
22.	222	2,4	19 294	5,2	32	5,6	1 715	6,5	6	2,6	187	1,4
23.	98	1,1	19 410	5,2	24	4,2	1 434	5,4	4	1,8	73	,5
24.	39	,4	8 921	2,4	8	1,4	904	3,4	1	,4	1	,0
	<b>9 109</b>	<b>100,0</b>	<b>370 660</b>	<b>100,0</b>	<b>571</b>	<b>100,0</b>	<b>26 357</b>	<b>100,0</b>	<b>227</b>	<b>100,0</b>	<b>13 464</b>	<b>100,0</b>

TABLEAU 1 : Montant et répartition en pourcents des principales composantes du revenu total net imposable (1000F)

P R O V I N C E D E H A I N A U T

A R R O N D I S S E M E N T D E S O I G N I E S

CLASSES DU REVENU TOTAL NET IMPOSABLE	Revenu total net imposable				Revenus professionnels			
	Déclarations		Revenus		Déclarations		Revenus	
	Nombre	%	Montant	%	Nombre	%	Montant	%
1. < 100	2 894	4,4	127 910	,3	2 827	4,3	123 239	,3
2. 100 -< 150	1 901	2,9	234 235	,6	1 836	2,8	223 004	,6
3. 150 -< 200	1 899	2,9	334 553	,9	1 857	2,8	322 490	,8
4. 200 -< 250	2 187	3,3	491 790	1,3	2 166	3,3	474 686	1,2
5. 250 -< 300	3 014	4,6	834 660	2,1	3 002	4,6	814 839	2,1
6. 300 -< 350	4 950	7,6	1 621 257	4,2	4 942	7,6	1 598 607	4,1
7. 350 -< 400	5 484	8,4	2 056 532	5,3	5 476	8,4	2 038 035	5,2
8. 400 -< 450	5 487	8,4	2 328 064	6,0	5 481	8,4	2 314 774	6,0
9. 450 -< 500	4 939	7,5	2 345 084	6,0	4 937	7,6	2 338 478	6,0
10. 500 -< 550	4 200	6,4	2 201 794	5,7	4 199	6,4	2 198 856	5,7
11. 550 -< 600	3 613	5,5	2 076 169	5,3	3 611	5,5	2 069 793	5,3
12. 600 -< 650	3 081	4,7	1 923 468	5,0	3 076	4,7	1 921 937	4,9
13. 650 -< 700	2 740	4,2	1 849 356	4,8	2 738	4,2	1 846 099	4,8
14. 700 -< 750	2 545	3,9	1 842 162	4,7	2 542	3,9	1 842 952	4,7
15. 750 -< 800	2 204	3,4	1 706 067	4,4	2 204	3,4	1 709 674	4,4
16. 800 -< 850	1 908	2,9	1 572 945	4,0	1 907	2,9	1 580 306	4,1
17. 850 -< 900	1 722	2,6	1 506 202	3,9	1 721	2,6	1 511 214	3,9
18. 900 -< 950	1 518	2,3	1 403 533	3,6	1 517	2,3	1 414 133	3,6
19. 950 -< 1000	1 323	2,0	1 287 902	3,3	1 322	2,0	1 295 616	3,3
20. 1000 -< 1250	3 929	6,0	4 351 816	11,2	3 929	6,0	4 385 012	11,3
21. 1250 -< 1500	1 908	2,9	2 595 057	6,7	1 908	2,9	2 618 685	6,7
22. 1500 -< 2000	1 350	2,1	2 281 780	5,9	1 350	2,1	2 294 585	5,9
23. 2000 -< 3000	481	,7	1 137 454	2,9	481	,7	1 134 373	2,9
24. 3000 & +	163	,2	735 453	1,9	163	,3	759 997	2,0
<b>T O T A L</b>	<b>65 440</b>	<b>100,0</b>	<b>38 845 243</b>	<b>100,0</b>	<b>65 192</b>	<b>100,0</b>	<b>38 831 384</b>	<b>100,0</b>

DECLARATIONS REVENU NUL : 96 ( NON COMPRIS DANS LE TABLEAU )



Montant et répartition en pourcents des principales composantes  
du revenu total net imposable (1000F)

TABLEAU 1

PROVINCE DE HAINAUT

ARRONDISSEMENT DE SOIGNIES

C L A S S E S	Revenus de propriétés foncières				Revenus de capitaux et de biens mobiliers				Revenus divers			
	Déclarations		Revenus		Déclarations		Revenus		Déclarations		Revenus	
	Nombre	%	Montant	%	Nombre	%	Montant	%	Nombre	%	Montant	%
1.	105	,5	3 246	,3	47	2,7	1 149	1,3	64	6,0	3 363	5,1
2.	139	,6	5 787	,6	27	1,5	1 889	2,2	84	7,9	8 007	12,2
3.	281	1,2	10 798	1,1	60	3,4	2 208	2,6	77	7,2	7 510	11,5
4.	436	1,9	18 619	2,0	75	4,3	3 664	4,3	62	5,8	4 736	7,2
5.	579	2,6	25 888	2,7	82	4,7	3 729	4,3	77	7,2	5 083	7,8
6.	963	4,3	36 656	3,9	67	3,8	3 695	4,3	93	8,7	5 369	8,2
7.	1 074	4,8	40 034	4,2	38	2,2	3 253	3,8	70	6,5	4 152	6,3
8.	1 209	5,4	44 814	4,7	34	1,9	3 286	3,8	51	4,8	3 537	5,4
9.	1 275	5,7	41 883	4,4	27	1,5	1 248	1,4	48	4,5	3 039	4,6
10.	1 279	5,7	43 167	4,6	32	1,8	2 048	2,4	44	4,1	3 044	4,7
11.	1 242	5,5	45 050	4,8	25	1,4	2 364	2,7	41	3,8	2 366	3,6
12.	1 175	5,2	44 977	4,8	37	2,1	3 108	3,6	27	2,5	538	,8
13.	1 249	5,5	44 749	4,7	45	2,6	2 239	2,6	38	3,6	1 495	2,3
14.	1 153	5,1	39 454	4,2	35	2,0	2 015	2,3	27	2,5	2 326	3,6
15.	1 051	4,7	37 627	4,0	40	2,3	1 798	2,1	26	2,4	1 284	2,0
16.	1 009	4,5	32 625	3,4	47	2,7	2 438	2,8	25	2,3	1 348	2,1
17.	986	4,4	36 666	3,9	51	2,9	1 707	2,0	19	1,8	695	1,1
18.	967	4,3	28 515	3,0	70	4,0	3 465	4,0	18	1,7	595	,9
19.	793	3,5	31 902	3,4	70	4,0	2 006	2,3	16	1,5	908	1,4
20.	2 596	11,5	108 593	11,5	281	16,0	9 999	11,6	72	6,7	3 052	4,7
21.	1 425	6,3	74 564	7,9	248	14,1	10 498	12,2	40	3,7	1 197	1,8
22.	1 025	4,6	75 424	8,0	206	11,7	9 552	11,1	33	3,1	987	1,5
23.	386	1,7	53 927	5,7	88	5,0	6 237	7,2	11	1,0	768	1,2
24.	123	,5	21 299	2,3	22	1,3	2 512	2,9	6	,6	38	,1
	<b>22 520</b>	<b>100,0</b>	<b>946 264</b>	<b>100,0</b>	<b>1 754</b>	<b>100,0</b>	<b>86 107</b>	<b>100,0</b>	<b>1 069</b>	<b>100,0</b>	<b>65 437</b>	<b>100,0</b>

TABLEAU 1 : Montant et répartition en pourcents des principales composantes du revenu total net imposable (1000F)

P R O V I N C E D E H A I N A U T

A R R O N D I S S E M E N T D E T H U I N

CLASSES DU REVENU TOTAL NET IMPOSABLE	Revenu total net imposable				Revenus professionnels			
	Déclarations		Revenus		Déclarations		Revenus	
	Nombre	%	Montant	%	Nombre	%	Montant	%
1. < 100	2 103	3,9	98 028	,3	2 044	3,8	94 905	,3
2. 100 -< 150	1 550	2,9	190 613	,6	1 494	2,8	181 494	,6
3. 150 -< 200	1 628	3,0	286 429	,9	1 602	3,0	275 670	,9
4. 200 -< 250	1 891	3,5	426 467	1,4	1 874	3,5	409 315	1,3
5. 250 -< 300	2 667	5,0	737 949	2,4	2 649	4,9	715 603	2,3
6. 300 -< 350	4 122	7,7	1 348 817	4,3	4 114	7,7	1 329 031	4,3
7. 350 -< 400	4 793	8,9	1 797 370	5,8	4 783	8,9	1 779 207	5,7
8. 400 -< 450	4 685	8,7	1 990 184	6,4	4 680	8,7	1 976 960	6,4
9. 450 -< 500	4 220	7,8	2 002 548	6,4	4 216	7,9	1 992 503	6,4
10. 500 -< 550	3 732	6,9	1 957 250	6,3	3 730	7,0	1 957 871	6,3
11. 550 -< 600	3 176	5,9	1 824 480	5,9	3 175	5,9	1 823 817	5,9
12. 600 -< 650	2 683	5,0	1 674 994	5,4	2 683	5,0	1 672 717	5,4
13. 650 -< 700	2 169	4,0	1 462 852	4,7	2 169	4,0	1 465 070	4,7
14. 700 -< 750	1 949	3,6	1 413 881	4,6	1 948	3,6	1 416 951	4,6
15. 750 -< 800	1 759	3,3	1 362 019	4,4	1 758	3,3	1 369 643	4,4
16. 800 -< 850	1 477	2,7	1 217 623	3,9	1 477	2,8	1 224 845	3,9
17. 850 -< 900	1 242	2,3	1 086 204	3,5	1 242	2,3	1 092 671	3,5
18. 900 -< 950	1 221	2,3	1 128 971	3,6	1 221	2,3	1 133 230	3,7
19. 950 -< 1000	961	1,8	937 089	3,0	960	1,8	941 845	3,0
20. 1000 -< 1250	3 027	5,6	3 356 190	10,8	3 026	5,6	3 386 989	10,9
21. 1250 -< 1500	1 369	2,5	1 862 026	6,0	1 369	2,6	1 879 231	6,1
22. 1500 -< 2000	895	1,7	1 510 553	4,9	893	1,7	1 520 075	4,9
23. 2000 -< 3000	361	,7	859 461	2,8	360	,7	860 087	2,8
24. 3000 & +	114	,2	520 096	1,7	113	,2	529 755	1,7
<b>T O T A L</b>	<b>53 794</b>	<b>100,0</b>	<b>31 052 094</b>	<b>100,0</b>	<b>53 580</b>	<b>100,0</b>	<b>31 029 485</b>	<b>100,0</b>

DECLARATIONS REVENU NUL : 104 ( NON COMPRIS DANS LE TABLEAU )

Montant et répartition en pourcents des principales composantes  
du revenu total net imposable (1000F)

TABLEAU 1

P R O V I N C E   D E   H A I N A U T

A R R O N D I S S E M E N T   D E   T H U I N

C L A S S E S	Revenus de propriétés foncières				Revenus de capitaux et de biens mobiliers				Revenus divers			
	Déclarations		Revenus		Déclarations		Revenus		Déclarations		Revenus	
	Nombre	%	Montant	%	Nombre	%	Montant	%	Nombre	%	Montant	%
1.	107	,6	4 342	,6	29	2,5	883	1,5	23	3,8	1 270	2,7
2.	128	,7	6 180	,8	30	2,6	1 229	2,0	62	10,3	6 592	14,1
3.	283	1,5	9 517	1,3	37	3,2	1 306	2,1	43	7,2	4 725	10,1
4.	443	2,4	20 555	2,8	56	4,8	2 311	3,8	40	6,7	4 086	8,7
5.	579	3,1	24 707	3,3	74	6,3	3 119	5,1	62	10,3	6 728	14,4
6.	876	4,7	30 179	4,0	64	5,5	5 051	8,3	58	9,7	4 283	9,2
7.	975	5,2	35 698	4,8	28	2,4	1 917	3,1	44	7,3	3 570	7,6
8.	1 081	5,8	38 089	5,1	26	2,2	1 917	3,1	37	6,2	3 306	7,1
9.	1 188	6,3	42 626	5,7	24	2,0	693	1,1	24	4,0	1 554	3,3
10.	1 191	6,4	32 747	4,4	23	2,0	1 545	2,5	21	3,5	1 451	3,1
11.	1 143	6,1	34 697	4,7	16	1,4	1 084	1,8	14	2,3	506	1,1
12.	1 106	5,9	36 440	4,9	24	2,0	1 499	2,5	16	2,7	1 704	3,6
13.	958	5,1	29 490	4,0	28	2,4	1 520	2,5	14	2,3	762	1,6
14.	901	4,8	28 010	3,8	28	2,4	1 203	2,0	14	2,3	524	1,1
15.	890	4,8	28 138	3,8	37	3,2	1 247	2,0	17	2,8	797	1,7
16.	831	4,4	25 798	3,5	26	2,2	512	,8	14	2,3	509	1,1
17.	688	3,7	23 251	3,1	34	2,9	813	1,3	5	,8	402	,9
18.	706	3,8	27 753	3,7	37	3,2	1 246	2,0	5	,8	130	,3
19.	584	3,1	22 949	3,1	41	3,5	1 139	1,9	9	1,5	224	,5
20.	2 041	10,9	81 292	10,9	184	15,7	8 916	14,6	36	6,0	1 302	2,8
21.	981	5,2	53 673	7,2	138	11,8	6 586	10,8	19	3,2	1 022	2,2
22.	667	3,6	51 346	6,9	95	8,1	5 194	8,5	11	1,8	375	,8
23.	281	1,5	38 412	5,1	72	6,1	3 706	6,1	7	1,2	276	,6
24.	93	,5	20 212	2,7	21	1,8	6 234	10,2	5	,8	652	1,4
	<b>18 721</b>	<b>100,0</b>	<b>746 101</b>	<b>100,0</b>	<b>1 172</b>	<b>100,0</b>	<b>60 870</b>	<b>100,0</b>	<b>600</b>	<b>100,0</b>	<b>46 750</b>	<b>100,0</b>

TABLEAU 1 : Montant et répartition en pourcents des principales composantes du revenu total net imposable (1000F)

PROVINCE DE HAINAUT

ARRONDISSEMENT DE TOURNAI

CLASSES DU REVENU TOTAL NET IMPOSABLE	Revenu total net imposable				Revenus professionnels			
	Déclarations		Revenus		Déclarations		Revenus	
	Nombre	%	Montant	%	Nombre	%	Montant	%
1. < 100	2 361	4,2	104 692	,3	2 291	4,1	100 779	,3
2. 100 -< 150	1 311	2,4	164 933	,5	1 272	2,3	158 620	,5
3. 150 -< 200	2 010	3,6	354 076	1,1	1 974	3,6	341 460	1,1
4. 200 -< 250	2 441	4,4	550 363	1,7	2 412	4,3	528 384	1,7
5. 250 -< 300	3 342	6,0	922 933	2,9	3 323	6,0	902 398	2,9
6. 300 -< 350	4 636	8,3	1 515 667	4,8	4 624	8,3	1 494 865	4,7
7. 350 -< 400	5 082	9,1	1 906 440	6,0	5 076	9,1	1 893 922	6,0
8. 400 -< 450	4 642	8,3	1 968 150	6,2	4 638	8,4	1 964 965	6,2
9. 450 -< 500	4 098	7,3	1 945 170	6,1	4 096	7,4	1 944 128	6,1
10. 500 -< 550	3 422	6,1	1 794 524	5,7	3 411	6,1	1 786 232	5,6
11. 550 -< 600	2 803	5,0	1 608 058	5,1	2 801	5,0	1 608 844	5,1
12. 600 -< 650	2 401	4,3	1 500 391	4,7	2 396	4,3	1 503 637	4,8
13. 650 -< 700	2 220	4,0	1 496 090	4,7	2 218	4,0	1 501 794	4,7
14. 700 -< 750	2 038	3,7	1 476 934	4,7	2 034	3,7	1 475 933	4,7
15. 750 -< 800	1 824	3,3	1 412 302	4,5	1 821	3,3	1 419 318	4,5
16. 800 -< 850	1 675	3,0	1 380 823	4,4	1 675	3,0	1 391 132	4,4
17. 850 -< 900	1 468	2,6	1 283 194	4,1	1 465	2,6	1 287 492	4,1
18. 900 -< 950	1 236	2,2	1 142 611	3,6	1 234	2,2	1 150 241	3,6
19. 950 -< 1000	1 100	2,0	1 071 704	3,4	1 100	2,0	1 081 757	3,4
20. 1000 -< 1250	3 027	5,4	3 353 149	10,6	3 023	5,4	3 378 888	10,7
21. 1250 -< 1500	1 273	2,3	1 730 936	5,5	1 272	2,3	1 748 515	5,5
22. 1500 -< 2000	878	1,6	1 484 251	4,7	877	1,6	1 496 478	4,7
23. 2000 -< 3000	351	,6	820 504	2,6	351	,6	822 401	2,6
24. 3000 & +	148	,3	643 014	2,0	148	,3	662 943	2,1
<b>T O T A L</b>	<b>55 787</b>	<b>100,0</b>	<b>31 630 909</b>	<b>100,0</b>	<b>55 532</b>	<b>100,0</b>	<b>31 645 126</b>	<b>100,0</b>

DECLARATIONS REVENU NUL : 102 ( NON COMPRIS DANS LE TABLEAU )

Montant et répartition en pourcents des principales composantes  
du revenu total net imposable (1000F)

TABLEAU 1

PROVINCE DE HAINAUT

ARRONDISSEMENT DE TOURNAI

C L A S S E S	Revenus de propriétés foncières				Revenus de capitaux et de biens mobiliers				Revenus divers			
	Déclarations		Revenus		Déclarations		Revenus		Déclarations		Revenus	
	Nombre	%	Montant	%	Nombre	%	Montant	%	Nombre	%	Montant	%
1.	103	,6	3 406	,5	41	3,0	1 082	1,1	38	6,0	1 862	4,1
2.	149	,8	4 603	,6	18	1,3	1 021	1,0	45	7,1	4 486	10,0
3.	406	2,2	12 106	1,7	78	5,7	3 180	3,3	38	6,0	4 424	9,8
4.	570	3,1	21 841	3,0	88	6,5	5 509	5,7	55	8,6	4 701	10,5
5.	596	3,2	25 202	3,5	89	6,6	6 751	6,9	57	8,9	4 625	10,3
6.	847	4,6	28 217	3,9	66	4,9	6 341	6,5	78	12,2	5 530	12,3
7.	928	5,0	37 436	5,2	53	3,9	5 010	5,1	39	6,1	2 839	6,3
8.	1 006	5,5	33 089	4,6	26	1,9	3 341	3,4	31	4,9	2 235	5,0
9.	1 077	5,9	32 569	4,5	27	2,0	2 959	3,0	17	2,7	1 048	2,3
10.	985	5,4	39 089	5,4	24	1,8	4 367	4,5	24	3,8	1 558	3,5
11.	927	5,0	32 307	4,5	29	2,1	2 193	2,3	18	2,8	634	1,4
12.	887	4,8	27 524	3,8	28	2,1	2 295	2,4	14	2,2	894	2,0
13.	930	5,1	26 891	3,7	27	2,0	2 266	2,3	21	3,3	1 539	3,4
14.	949	5,2	33 443	4,6	46	3,4	3 231	3,3	13	2,0	963	2,1
15.	877	4,8	25 568	3,5	48	3,5	4 013	4,1	14	2,2	1 279	2,8
16.	894	4,9	27 281	3,8	36	2,7	1 594	1,6	10	1,6	292	,6
17.	849	4,6	27 483	3,8	48	3,5	2 637	2,7	10	1,6	423	,9
18.	732	4,0	24 368	3,4	37	2,7	3 008	3,1	9	1,4	482	1,1
19.	697	3,8	24 648	3,4	47	3,5	3 553	3,6	15	2,4	376	,8
20.	2 038	11,1	85 129	11,8	196	14,4	7 569	7,8	43	6,8	2 604	5,8
21.	929	5,0	47 675	6,6	147	10,8	5 615	5,8	24	3,8	1 414	3,1
22.	647	3,5	43 796	6,1	94	6,9	9 604	9,9	14	2,2	405	,9
23.	262	1,4	33 806	4,7	35	2,6	3 534	3,6	6	,9	327	,7
24.	123	,7	24 193	3,4	30	2,2	6 703	6,9	4	,6	29	,1
	<b>18 408</b>	<b>100,0</b>	<b>721 670</b>	<b>100,0</b>	<b>1 358</b>	<b>100,0</b>	<b>97 376</b>	<b>100,0</b>	<b>637</b>	<b>100,0</b>	<b>44 969</b>	<b>100,0</b>

TABLEAU 1 : Montant et répartition en pourcents des principales composantes du revenu total net imposable (1000F)

P R O V I N C E D E L I E G E

A R R O N D I S S E M E N T D E H U Y

CLASSES DU REVENU TOTAL NET IMPOSABLE	Revenu total net imposable				Revenus professionnels			
	Déclarations		Revenus		Déclarations		Revenus	
	Nombre	%	Montant	%	Nombre	%	Montant	%
1. < 100	1 527	4,3	69 587	,3	1 489	4,2	67 317	,3
2. 100 -< 150	799	2,3	99 122	,5	762	2,2	92 197	,4
3. 150 -< 200	910	2,6	160 675	,7	889	2,5	154 271	,7
4. 200 -< 250	1 230	3,5	276 076	1,3	1 211	3,4	266 132	1,2
5. 250 -< 300	1 592	4,5	440 079	2,0	1 583	4,5	427 744	2,0
6. 300 -< 350	2 350	6,7	769 182	3,5	2 348	6,7	762 675	3,5
7. 350 -< 400	2 814	8,0	1 055 388	4,9	2 809	8,0	1 047 869	4,8
8. 400 -< 450	2 846	8,1	1 207 692	5,6	2 843	8,1	1 200 837	5,5
9. 450 -< 500	2 497	7,1	1 184 948	5,5	2 497	7,1	1 186 994	5,5
10. 500 -< 550	2 220	6,3	1 163 768	5,4	2 220	6,3	1 165 690	5,4
11. 550 -< 600	1 960	5,6	1 125 264	5,2	1 958	5,6	1 121 000	5,2
12. 600 -< 650	1 792	5,1	1 120 202	5,2	1 791	5,1	1 120 034	5,2
13. 650 -< 700	1 648	4,7	1 112 193	5,1	1 646	4,7	1 115 248	5,1
14. 700 -< 750	1 428	4,0	1 034 718	4,8	1 428	4,1	1 035 862	4,8
15. 750 -< 800	1 284	3,6	993 829	4,6	1 283	3,7	997 360	4,6
16. 800 -< 850	1 169	3,3	963 758	4,4	1 169	3,3	969 481	4,5
17. 850 -< 900	981	2,8	857 891	4,0	981	2,8	861 943	4,0
18. 900 -< 950	844	2,4	780 068	3,6	844	2,4	784 820	3,6
19. 950 -< 1000	749	2,1	729 605	3,4	748	2,1	731 013	3,4
20. 1000 -< 1250	2 360	6,7	2 616 950	12,1	2 358	6,7	2 635 508	12,1
21. 1250 -< 1500	1 112	3,2	1 511 035	7,0	1 112	3,2	1 526 449	7,0
22. 1500 -< 2000	809	2,3	1 374 600	6,3	809	2,3	1 381 891	6,4
23. 2000 -< 3000	258	,7	603 769	2,8	258	,7	607 011	2,8
24. 3000 & +	100	,3	442 936	2,0	100	,3	456 099	2,1
<b>T O T A L</b>	<b>35 279</b>	<b>100,0</b>	<b>21 693 335</b>	<b>100,0</b>	<b>35 136</b>	<b>100,0</b>	<b>21 715 445</b>	<b>100,0</b>

DECLARATIONS REVENU NUL : 62 ( NON COMPRIS DANS LE TABLEAU )

Montant et répartition en pourcents des principales composantes  
du revenu total net imposable (1000F)

TABLEAU 1

PROVINCE DE LIEGE

ARRONDISSEMENT DE HUY

C L A S S E S	Revenus de propriétés foncières				Revenus de capitaux et de biens mobiliers				Revenus divers			
	Déclarations		Revenus		Déclarations		Revenus		Déclarations		Revenus	
	Nombre	%	Montant	%	Nombre	%	Montant	%	Nombre	%	Montant	%
1.	61	,5	3 197	,6	28	3,6	2 322	5,2	35	7,2	1 515	4,2
2.	76	,6	4 170	,8	18	2,3	666	1,5	51	10,5	4 718	13,0
3.	141	1,1	5 834	1,2	23	2,9	1 519	3,4	34	7,0	3 037	8,4
4.	234	1,8	9 836	2,0	44	5,6	2 745	6,1	36	7,4	4 244	11,7
5.	302	2,3	13 734	2,7	61	7,8	4 006	8,9	44	9,1	4 042	11,1
6.	416	3,2	15 033	3,0	35	4,5	2 063	4,6	51	10,5	2 640	7,3
7.	583	4,5	19 773	3,9	21	2,7	1 664	3,7	24	4,9	2 017	5,6
8.	682	5,2	24 149	4,8	22	2,8	2 394	5,3	19	3,9	824	2,3
9.	745	5,7	20 391	4,1	11	1,4	665	1,5	24	4,9	1 918	5,3
10.	797	6,1	24 670	4,9	8	1,0	292	,7	11	2,3	373	1,0
11.	730	5,6	26 755	5,3	20	2,5	1 829	4,1	16	3,3	901	2,5
12.	734	5,6	21 853	4,4	13	1,7	1 187	2,6	18	3,7	1 442	4,0
13.	732	5,6	22 809	4,6	19	2,4	2 023	4,5	6	1,2	860	2,4
14.	697	5,3	23 057	4,6	15	1,9	1 197	2,7	10	2,1	566	1,6
15.	692	5,3	22 419	4,5	21	2,7	507	1,1	7	1,4	274	,8
16.	631	4,8	19 596	3,9	19	2,4	612	1,4	7	1,4	1 418	3,9
17.	595	4,5	19 578	3,9	22	2,8	1 239	2,8	3	,6	108	,3
18.	509	3,9	15 324	3,1	25	3,2	369	,8	15	3,1	567	1,6
19.	471	3,6	17 364	3,5	21	2,7	1 801	4,0	3	,6	603	1,7
20.	1 603	12,2	64 015	12,8	110	14,0	4 444	9,9	33	6,8	2 350	6,5
21.	797	6,1	34 577	6,9	83	10,6	4 128	9,2	19	3,9	328	,9
22.	599	4,6	41 565	8,3	91	11,6	2 978	6,6	14	2,9	1 028	2,8
23.	199	1,5	16 946	3,4	45	5,7	3 455	7,7	4	,8	468	1,3
24.	71	,5	14 120	2,8	11	1,4	731	1,6	1	,2	18	,0
	<b>13 097</b>	<b>100,0</b>	<b>500 765</b>	<b>100,0</b>	<b>786</b>	<b>100,0</b>	<b>44 836</b>	<b>100,0</b>	<b>485</b>	<b>100,0</b>	<b>36 259</b>	<b>100,0</b>

TABLEAU 1 : Montant et répartition en pourcents des principales composantes du revenu total net imposable (1000F)

PROVINCE DE LIEGE

ARRONDISSEMENT DE LIEGE

CLASSES DU REVENU TOTAL NET IMPOSABLE	Revenu total net imposable				Revenus professionnels			
	Déclarations		Revenus		Déclarations		Revenus	
	Nombre	%	Montant	%	Nombre	%	Montant	%
1. < 100	10 522	4,3	456 676	,3	10 278	4,3	438 047	,3
2. 100 -< 150	6 003	2,5	745 349	,5	5 636	2,3	683 636	,5
3. 150 -< 200	6 763	2,8	1 192 107	,8	6 515	2,7	1 115 983	,7
4. 200 -< 250	7 962	3,3	1 792 780	1,2	7 801	3,2	1 700 688	1,1
5. 250 -< 300	10 266	4,2	2 837 562	1,9	10 178	4,2	2 731 335	1,8
6. 300 -< 350	16 185	6,7	5 297 179	3,5	16 127	6,7	5 195 583	3,5
7. 350 -< 400	19 160	7,9	7 183 486	4,8	19 126	7,9	7 106 671	4,8
8. 400 -< 450	18 825	7,8	7 999 096	5,3	18 792	7,8	7 937 058	5,3
9. 450 -< 500	17 415	7,2	8 264 411	5,5	17 398	7,2	8 221 424	5,5
10. 500 -< 550	15 121	6,2	7 930 442	5,3	15 106	6,3	7 910 058	5,3
11. 550 -< 600	13 770	5,7	7 910 816	5,3	13 761	5,7	7 907 609	5,3
12. 600 -< 650	12 439	5,1	7 767 446	5,2	12 428	5,2	7 765 360	5,2
13. 650 -< 700	11 432	4,7	7 709 036	5,1	11 423	4,7	7 707 912	5,2
14. 700 -< 750	10 271	4,2	7 441 425	5,0	10 269	4,3	7 446 584	5,0
15. 750 -< 800	9 007	3,7	6 975 209	4,7	9 004	3,7	6 981 654	4,7
16. 800 -< 850	7 901	3,3	6 514 245	4,4	7 897	3,3	6 527 181	4,4
17. 850 -< 900	6 807	2,8	5 952 596	4,0	6 803	2,8	5 966 965	4,0
18. 900 -< 950	5 868	2,4	5 422 432	3,6	5 861	2,4	5 435 822	3,6
19. 950 -< 1000	5 085	2,1	4 954 341	3,3	5 083	2,1	4 981 458	3,3
20. 1000 -< 1250	16 344	6,7	18 110 018	12,1	16 337	6,8	18 192 699	12,2
21. 1250 -< 1500	7 143	2,9	9 710 298	6,5	7 141	3,0	9 755 784	6,5
22. 1500 -< 2000	5 174	2,1	8 774 035	5,9	5 172	2,1	8 797 745	5,9
23. 2000 -< 3000	2 194	,9	5 189 457	3,5	2 187	,9	5 163 279	3,5
24. 3000 & +	776	,3	3 584 339	2,4	773	,3	3 631 451	2,4
<b>T O T A L</b>	<b>242 433</b>	<b>100,0</b>	<b>149 714 781</b>	<b>100,0</b>	<b>241 096</b>	<b>100,0</b>	<b>149 301 986</b>	<b>100,0</b>

DECLARATIONS REVENU NUL : 343 ( NON COMPRIS DANS LE TABLEAU )



Montant et répartition en pourcents des principales composantes  
du revenu total net imposable (1000F)

TABLEAU 1

## P R O V I N C E D E L I E G E

## A R R O N D I S S E M E N T D E L I E G E

C L A S S E S	Revenus de propriétés foncières				Revenus de capitaux et de biens mobiliers				Revenus divers			
	Déclarations		Revenus		Déclarations		Revenus		Déclarations		Revenus	
	Nombre	%	Montant	%	Nombre	%	Montant	%	Nombre	%	Montant	%
1.	315	,4	13 813	,4	172	3,5	5 259	1,9	245	5,4	12 082	3,0
2.	399	,5	21 072	,5	115	2,4	6 409	2,3	510	11,3	51 953	12,7
3.	774	1,0	38 424	1,0	219	4,5	11 634	4,2	440	9,7	50 228	12,3
4.	1 251	1,6	67 825	1,7	327	6,7	19 747	7,1	423	9,4	44 196	10,8
5.	1 729	2,3	98 275	2,5	310	6,4	19 434	7,0	448	9,9	40 625	10,0
6.	2 620	3,4	127 472	3,3	278	5,7	20 734	7,4	462	10,2	35 439	8,7
7.	3 158	4,1	147 533	3,8	133	2,7	12 205	4,4	280	6,2	24 205	5,9
8.	3 587	4,7	161 905	4,1	107	2,2	13 341	4,8	207	4,6	21 166	5,2
9.	4 042	5,3	171 666	4,4	107	2,2	10 576	3,8	165	3,7	15 098	3,7
10.	4 116	5,4	167 849	4,3	84	1,7	8 998	3,2	134	3,0	10 379	2,5
11.	4 103	5,3	167 161	4,3	83	1,7	6 355	2,3	106	2,3	10 305	2,5
12.	4 197	5,5	168 341	4,3	104	2,1	5 821	2,1	91	2,0	5 591	1,4
13.	4 266	5,6	172 362	4,4	91	1,9	4 839	1,7	81	1,8	8 049	2,0
14.	4 286	5,6	172 629	4,4	128	2,6	3 418	1,2	84	1,9	4 238	1,0
15.	3 994	5,2	161 445	4,1	117	2,4	5 289	1,9	78	1,7	5 930	1,5
16.	3 783	4,9	150 341	3,8	115	2,4	6 374	2,3	79	1,7	4 912	1,2
17.	3 451	4,5	142 070	3,6	122	2,5	2 410	,9	60	1,3	6 948	1,7
18.	3 129	4,1	131 810	3,4	130	2,7	6 756	2,4	59	1,3	2 674	,7
19.	2 857	3,7	118 583	3,0	139	2,9	3 482	1,2	47	1,0	2 783	,7
20.	9 989	13,0	491 443	12,6	665	13,7	25 317	9,1	193	4,3	10 574	2,6
21.	4 776	6,2	298 507	7,6	468	9,6	15 847	5,7	125	2,8	7 613	1,9
22.	3 719	4,8	312 544	8,0	520	10,7	27 030	9,7	111	2,5	8 864	2,2
23.	1 650	2,1	246 681	6,3	256	5,3	23 983	8,6	60	1,3	4 797	1,2
24.	599	,8	156 646	4,0	80	1,6	13 537	4,9	28	,6	19 042	4,7
	<b>76 790</b>	<b>100,0</b>	<b>3 906 397</b>	<b>100,0</b>	<b>4 870</b>	<b>100,0</b>	<b>278 795</b>	<b>100,0</b>	<b>4 516</b>	<b>100,0</b>	<b>407 691</b>	<b>100,0</b>

TABLEAU 1 : Montant et répartition en pourcents des principales composantes du revenu total net imposable (1000F)

PROVINCE DE LIEGE

ARRONDISSEMENT DE VERVIERS

CLASSES DU REVENU TOTAL NET IMPOSABLE	Revenu total net imposable				Revenus professionnels			
	Déclarations		Revenus		Déclarations		Revenus	
	Nombre	%	Montant	%	Nombre	%	Montant	%
1. < 100	5 184	5,2	231 174	,4	5 057	5,1	225 544	,4
2. 100 -< 150	2 689	2,7	336 783	,6	2 589	2,6	318 265	,6
3. 150 -< 200	3 695	3,7	652 786	1,2	3 628	3,6	625 684	1,1
4. 200 -< 250	4 253	4,2	957 630	1,7	4 215	4,2	916 509	1,6
5. 250 -< 300	5 493	5,5	1 517 488	2,7	5 476	5,5	1 463 180	2,6
6. 300 -< 350	7 432	7,4	2 429 626	4,3	7 411	7,4	2 375 928	4,2
7. 350 -< 400	8 360	8,3	3 135 810	5,5	8 347	8,4	3 105 498	5,5
8. 400 -< 450	8 269	8,2	3 510 306	6,2	8 260	8,3	3 490 784	6,2
9. 450 -< 500	7 484	7,5	3 552 752	6,3	7 478	7,5	3 541 234	6,3
10. 500 -< 550	6 497	6,5	3 409 241	6,0	6 486	6,5	3 399 095	6,0
11. 550 -< 600	5 584	5,6	3 206 804	5,7	5 581	5,6	3 202 593	5,7
12. 600 -< 650	4 903	4,9	3 060 989	5,4	4 895	4,9	3 062 493	5,4
13. 650 -< 700	4 213	4,2	2 841 544	5,0	4 208	4,2	2 841 765	5,0
14. 700 -< 750	3 678	3,7	2 665 927	4,7	3 674	3,7	2 669 953	4,7
15. 750 -< 800	3 368	3,4	2 608 071	4,6	3 365	3,4	2 618 507	4,6
16. 800 -< 850	2 906	2,9	2 397 205	4,2	2 901	2,9	2 402 100	4,3
17. 850 -< 900	2 473	2,5	2 161 929	3,8	2 468	2,5	2 167 779	3,8
18. 900 -< 950	2 116	2,1	1 955 554	3,5	2 115	2,1	1 967 042	3,5
19. 950 -< 1000	1 750	1,7	1 705 951	3,0	1 748	1,8	1 718 637	3,0
20. 1000 -< 1250	5 238	5,2	5 799 882	10,3	5 234	5,2	5 835 053	10,4
21. 1250 -< 1500	2 223	2,2	3 022 735	5,3	2 221	2,2	3 035 003	5,4
22. 1500 -< 2000	1 546	1,5	2 616 185	4,6	1 546	1,5	2 621 952	4,7
23. 2000 -< 3000	705	,7	1 662 987	2,9	703	,7	1 649 519	2,9
24. 3000 & +	250	,2	1 113 260	2,0	249	,2	1 123 141	2,0
<b>T O T A L</b>	<b>100 309</b>	<b>100,0</b>	<b>56 552 619</b>	<b>100,0</b>	<b>99 855</b>	<b>100,0</b>	<b>56 377 258</b>	<b>100,0</b>

DECLARATIONS REVENU NUL : 153 ( NON COMPRIS DANS LE TABLEAU )

Montant et répartition en pourcents des principales composantes  
du revenu total net imposable (1000F)

TABLEAU 1

PROVINCE DE LIEGE

ARRONDISSEMENT DE VERVIERS

C L A S S E S	Revenus de propriétés foncières				Revenus de capitaux et de biens mobiliers				Revenus divers			
	Déclarations		Revenus		Déclarations		Revenus		Déclarations		Revenus	
	Nombre	%	Montant	%	Nombre	%	Montant	%	Nombre	%	Montant	%
1.	207	,6	10 578	,6	112	3,9	2 850	1,3	73	4,9	3 119	3,0
2.	239	,7	10 214	,6	74	2,6	3 752	1,8	155	10,3	14 748	14,2
3.	621	1,9	19 896	1,2	184	6,4	7 955	3,8	134	8,9	11 811	11,4
4.	933	2,8	39 225	2,4	237	8,3	12 481	5,9	145	9,7	11 562	11,1
5.	1 230	3,7	55 865	3,4	273	9,5	16 353	7,7	177	11,8	10 405	10,0
6.	1 487	4,5	65 552	4,0	213	7,4	17 141	8,1	171	11,4	11 585	11,1
7.	1 688	5,1	70 302	4,3	109	3,8	11 139	5,3	88	5,9	7 819	7,5
8.	1 961	6,0	78 119	4,7	79	2,8	6 925	3,3	69	4,6	5 491	5,3
9.	1 972	6,0	77 041	4,7	68	2,4	6 096	2,9	55	3,7	3 099	3,0
10.	2 058	6,3	77 296	4,7	56	2,0	6 900	3,3	44	2,9	2 717	2,6
11.	1 946	5,9	81 603	5,0	58	2,0	4 826	2,3	41	2,7	2 780	2,7
12.	1 839	5,6	72 966	4,4	65	2,3	5 408	2,6	33	2,2	2 230	2,1
13.	1 731	5,3	76 059	4,6	73	2,6	4 714	2,2	34	2,3	2 052	2,0
14.	1 681	5,1	71 872	4,4	61	2,1	4 538	2,1	29	1,9	1 019	1,0
15.	1 629	5,0	71 560	4,3	68	2,4	3 214	1,5	20	1,3	1 303	1,3
16.	1 461	4,4	67 406	4,1	61	2,1	3 918	1,8	18	1,2	729	,7
17.	1 289	3,9	57 218	3,5	89	3,1	8 711	4,1	21	1,4	1 885	1,8
18.	1 178	3,6	55 365	3,4	90	3,1	3 367	1,6	18	1,2	510	,5
19.	979	3,0	47 276	2,9	99	3,5	6 025	2,8	15	1,0	827	,8
20.	3 317	10,1	181 404	11,0	303	10,6	14 090	6,6	72	4,8	3 297	3,2
21.	1 568	4,8	107 562	6,5	201	7,0	11 864	5,6	47	3,1	1 730	1,7
22.	1 142	3,5	108 034	6,6	170	5,9	12 638	6,0	23	1,5	1 725	1,7
23.	543	1,7	94 716	5,8	91	3,2	16 405	7,7	14	,9	839	,8
24.	191	,6	48 499	2,9	27	,9	20 685	9,8	5	,3	678	,7
	<b>32 890</b>	<b>100,0</b>	<b>1 645 628</b>	<b>100,0</b>	<b>2 861</b>	<b>100,0</b>	<b>211 995</b>	<b>100,0</b>	<b>1 501</b>	<b>100,0</b>	<b>103 950</b>	<b>100,0</b>

**TABEAU 1 : Montant et répartition en pourcents des principales composantes du revenu total net imposable (1000F)**

**P R O V I N C E D E L I E G E**

**A R R O N D I S S E M E N T D E W A R E M M E**

CLASSES DU REVENU TOTAL NET IMPOSABLE	Revenu total net imposable				Revenus professionnels			
	Déclarations		Revenus		Déclarations		Revenus	
	Nombre	%	Montant	%	Nombre	%	Montant	%
1. < 100	1 136	4,6	51 825	,3	1 118	4,6	50 641	,3
2. 100 -< 150	562	2,3	70 504	,5	548	2,2	67 787	,5
3. 150 -< 200	693	2,8	122 911	,8	681	2,8	117 050	,8
4. 200 -< 250	843	3,4	190 290	1,3	834	3,4	181 522	1,2
5. 250 -< 300	1 185	4,8	327 802	2,2	1 180	4,8	320 898	2,2
6. 300 -< 350	1 669	6,8	546 893	3,7	1 663	6,8	539 433	3,6
7. 350 -< 400	2 087	8,5	783 226	5,3	2 083	8,5	777 821	5,2
8. 400 -< 450	1 956	8,0	830 263	5,6	1 954	8,0	829 281	5,6
9. 450 -< 500	1 683	6,9	798 867	5,4	1 680	6,9	797 070	5,4
10. 500 -< 550	1 502	6,1	788 199	5,3	1 499	6,1	786 867	5,3
11. 550 -< 600	1 302	5,3	747 608	5,0	1 302	5,3	747 994	5,0
12. 600 -< 650	1 161	4,7	724 781	4,9	1 160	4,7	726 156	4,9
13. 650 -< 700	1 090	4,4	735 272	5,0	1 090	4,5	739 695	5,0
14. 700 -< 750	974	4,0	706 192	4,8	974	4,0	711 346	4,8
15. 750 -< 800	947	3,9	733 060	4,9	947	3,9	736 466	5,0
16. 800 -< 850	792	3,2	653 141	4,4	792	3,2	658 921	4,4
17. 850 -< 900	680	2,8	595 202	4,0	680	2,8	598 624	4,0
18. 900 -< 950	590	2,4	545 298	3,7	590	2,4	551 018	3,7
19. 950 -< 1000	516	2,1	502 715	3,4	516	2,1	505 674	3,4
20. 1000 -< 1250	1 685	6,9	1 867 397	12,6	1 685	6,9	1 883 455	12,7
21. 1250 -< 1500	739	3,0	1 003 754	6,8	738	3,0	1 016 434	6,8
22. 1500 -< 2000	497	2,0	840 784	5,7	497	2,0	848 053	5,7
23. 2000 -< 3000	176	,7	414 535	2,8	176	,7	412 290	2,8
24. 3000 & +	59	,2	241 083	1,6	59	,2	247 278	1,7
<b>T O T A L</b>	<b>24 524</b>	<b>100,0</b>	<b>14 821 602</b>	<b>100,0</b>	<b>24 446</b>	<b>100,0</b>	<b>14 851 774</b>	<b>100,0</b>

DECLARATIONS REVENU NUL : 30 ( NON COMPRIS DANS LE TABLEAU )

Montant et répartition en pourcents des principales composantes  
du revenu total net imposable (1000F)

TABLEAU 1

PROVINCE DE LIEGE

ARRONDISSEMENT DE WAREMME

C L A S S E S	Revenus de propriétés foncières				Revenus de capitaux et de biens mobiliers				Revenus divers			
	Déclarations		Revenus		Déclarations		Revenus		Déclarations		Revenus	
	Nombre	%	Montant	%	Nombre	%	Montant	%	Nombre	%	Montant	%
1.	47	,5	1 428	,4	14	2,8	432	2,1	14	4,7	582	2,4
2.	48	,5	1 499	,4	7	1,4	326	1,6	23	7,7	2 258	9,3
3.	215	2,2	4 840	1,4	20	4,1	745	3,6	24	8,1	2 650	10,9
4.	270	2,8	9 146	2,6	17	3,4	983	4,7	21	7,0	2 109	8,7
5.	298	3,1	8 491	2,4	24	4,9	1 524	7,3	29	9,7	2 268	9,3
6.	371	3,8	11 282	3,3	17	3,4	1 646	7,9	28	9,4	2 701	11,1
7.	460	4,7	13 991	4,0	13	2,6	1 675	8,0	16	5,4	1 858	7,6
8.	508	5,2	14 617	4,2	11	2,2	870	4,2	12	4,0	1 429	5,9
9.	550	5,7	17 628	5,1	13	2,6	1 042	5,0	10	3,4	869	3,6
10.	525	5,4	16 298	4,7	6	1,2	300	1,4	9	3,0	1 744	7,2
11.	537	5,5	15 593	4,5	8	1,6	331	1,6	10	3,4	333	1,4
12.	531	5,5	15 511	4,5	8	1,6	190	,9	7	2,3	372	1,5
13.	516	5,3	12 797	3,7	11	2,2	273	1,3	11	3,7	730	3,0
14.	515	5,3	13 591	3,9	15	3,0	483	2,3	6	2,0	664	2,7
15.	513	5,3	14 423	4,2	13	2,6	493	2,4	8	2,7	437	1,8
16.	479	4,9	12 953	3,7	14	2,8	318	1,5	7	2,3	163	,7
17.	417	4,3	13 330	3,8	14	2,8	553	2,6	3	1,0	78	,3
18.	374	3,8	12 077	3,5	21	4,3	368	1,8	3	1,0	43	,2
19.	318	3,3	14 739	4,3	12	2,4	269	1,3	7	2,3	568	2,3
20.	1 150	11,8	48 956	14,1	106	21,5	3 345	16,0	20	6,7	910	3,7
21.	532	5,5	25 640	7,4	51	10,3	1 329	6,3	12	4,0	354	1,5
22.	374	3,8	25 954	7,5	43	8,7	1 693	8,1	14	4,7	1 202	4,9
23.	139	1,4	17 275	5,0	28	5,7	1 374	6,6	4	1,3	52	,2
24.	44	,5	4 597	1,3	7	1,4	387	1,8				
	<b>9 731</b>	<b>100,0</b>	<b>346 656</b>	<b>100,0</b>	<b>493</b>	<b>100,0</b>	<b>20 949</b>	<b>100,0</b>	<b>298</b>	<b>100,0</b>	<b>24 374</b>	<b>100,0</b>

TABLEAU 1 : Montant et répartition en pourcents des principales composantes du revenu total net imposable (1000F)

PROVINCE DE LIMBOURG

ARRONDISSEMENT DE HASSELT

CLASSES DU REVENU TOTAL NET IMPOSABLE	Revenu total net imposable				Revenus professionnels			
	Déclarations		Revenus		Déclarations		Revenus	
	Nombre	%	Montant	%	Nombre	%	Montant	%
1. < 100	6 730	4,9	289 017	,4	6 659	4,9	286 286	,3
2. 100 -< 150	3 682	2,7	455 791	,6	3 620	2,6	448 604	,5
3. 150 -< 200	3 844	2,8	676 204	,8	3 785	2,8	663 767	,8
4. 200 -< 250	4 149	3,0	932 404	1,1	4 116	3,0	917 396	1,1
5. 250 -< 300	5 063	3,7	1 396 206	1,7	5 040	3,7	1 375 162	1,7
6. 300 -< 350	8 094	5,9	2 653 305	3,2	8 086	5,9	2 639 897	3,2
7. 350 -< 400	10 630	7,7	3 997 820	4,8	10 621	7,8	3 983 812	4,8
8. 400 -< 450	10 924	8,0	4 637 420	5,6	10 916	8,0	4 634 177	5,6
9. 450 -< 500	9 548	7,0	4 533 845	5,5	9 543	7,0	4 538 666	5,5
10. 500 -< 550	8 886	6,5	4 662 337	5,7	8 880	6,5	4 677 910	5,6
11. 550 -< 600	8 547	6,2	4 911 383	6,0	8 543	6,2	4 932 961	6,0
12. 600 -< 650	7 685	5,6	4 800 204	5,8	7 683	5,6	4 829 002	5,8
13. 650 -< 700	6 862	5,0	4 629 179	5,6	6 860	5,0	4 655 824	5,6
14. 700 -< 750	6 502	4,7	4 710 679	5,7	6 499	4,7	4 740 497	5,7
15. 750 -< 800	5 652	4,1	4 375 322	5,3	5 649	4,1	4 407 510	5,3
16. 800 -< 850	5 087	3,7	4 191 751	5,1	5 086	3,7	4 237 840	5,1
17. 850 -< 900	4 075	3,0	3 563 164	4,3	4 071	3,0	3 593 961	4,3
18. 900 -< 950	3 450	2,5	3 187 632	3,9	3 450	2,5	3 223 774	3,9
19. 950 -< 1000	2 919	2,1	2 844 793	3,5	2 919	2,1	2 882 687	3,5
20. 1000 -< 1250	8 303	6,0	9 173 270	11,1	8 298	6,1	9 269 561	11,2
21. 1250 -< 1500	3 302	2,4	4 486 281	5,4	3 300	2,4	4 532 935	5,5
22. 1500 -< 2000	2 097	1,5	3 533 253	4,3	2 096	1,5	3 555 986	4,3
23. 2000 -< 3000	932	,7	2 201 892	2,7	932	,7	2 201 980	2,7
24. 3000 & +	352	,3	1 603 569	1,9	352	,3	1 666 482	2,0
<b>T O T A L</b>	<b>137 315</b>	<b>100,0</b>	<b>82 446 721</b>	<b>100,0</b>	<b>137 004</b>	<b>100,0</b>	<b>82 896 677</b>	<b>100,0</b>

DECLARATIONS REVENU NUL : 141 ( NON COMPRIS DANS LE TABLEAU )

Montant et répartition en pourcents des principales composantes  
du revenu total net imposable (1000F)

TABLEAU 1

PROVINCE DE LIMBOURG

ARRONDISSEMENT DE HASSELT

C L A S S E S	Revenus de propriétés foncières				Revenus de capitaux et de biens mobiliers				Revenus divers			
	Déclarations		Revenus		Déclarations		Revenus		Déclarations		Revenus	
	Nombre	%	Montant	%	Nombre	%	Montant	%	Nombre	%	Montant	%
1.	110	,2	5 674	,3	66	1,8	2 011	1,7	25	2,4	1 275	1,7
2.	141	,3	5 884	,3	19	,5	965	,8	76	7,3	7 082	9,4
3.	343	,7	15 577	,7	35	1,0	1 771	1,5	76	7,3	8 889	11,8
4.	494	1,0	26 177	1,3	34	,9	1 831	1,5	76	7,3	7 748	10,3
5.	748	1,6	38 604	1,9	41	1,1	1 929	1,6	78	7,5	7 133	9,5
6.	1 339	2,8	52 403	2,5	57	1,6	2 984	2,5	70	6,7	5 505	7,3
7.	1 897	4,0	69 117	3,3	44	1,2	3 745	3,1	50	4,8	3 903	5,2
8.	2 357	4,9	83 651	4,0	54	1,5	1 414	1,2	50	4,8	5 348	7,1
9.	2 643	5,5	93 227	4,5	61	1,7	1 516	1,2	27	2,6	2 759	3,7
10.	2 890	6,1	100 834	4,9	70	1,9	2 440	2,0	26	2,5	1 315	1,8
11.	3 077	6,5	105 622	5,1	92	2,5	2 007	1,7	37	3,6	2 653	3,5
12.	3 182	6,7	108 368	5,2	123	3,4	2 373	2,0	19	1,8	628	,8
13.	3 188	6,7	116 591	5,6	143	3,9	3 617	3,0	31	3,0	2 321	3,1
14.	3 163	6,6	117 413	5,7	160	4,4	3 763	3,1	20	1,9	1 233	1,6
15.	2 848	6,0	105 935	5,1	144	3,9	3 041	2,5	26	2,5	1 533	2,0
16.	2 732	5,7	92 515	4,5	189	5,2	4 795	3,9	33	3,2	1 111	1,5
17.	2 293	4,8	94 564	4,6	201	5,5	4 576	3,8	22	2,1	951	1,3
18.	2 058	4,3	75 312	3,6	179	4,9	4 644	3,8	34	3,3	1 263	1,7
19.	1 790	3,8	70 318	3,4	182	5,0	4 316	3,6	19	1,8	850	1,1
20.	5 391	11,3	270 630	13,0	720	19,7	20 274	16,7	89	8,6	3 263	4,3
21.	2 383	5,0	148 389	7,1	462	12,7	16 643	13,7	76	7,3	3 673	4,9
22.	1 583	3,3	129 449	6,2	320	8,8	13 357	11,0	54	5,2	1 911	2,5
23.	702	1,5	91 576	4,4	175	4,8	14 247	11,7	19	1,8	603	,8
24.	276	,6	60 237	2,9	75	2,1	3 136	2,6	6	,6	2 090	2,8
	<b>47 628</b>	<b>100,0</b>	<b>2 078 067</b>	<b>100,0</b>	<b>3 646</b>	<b>100,0</b>	<b>121 395</b>	<b>100,0</b>	<b>1 039</b>	<b>100,0</b>	<b>75 040</b>	<b>100,0</b>

TABLEAU 1 : Montant et répartition en pourcents des principales composantes du revenu total net imposable (1000F)

PROVINCE DE LIMBOURG

ARRONDISSEMENT DE MAASEIK

CLASSES DU REVENU TOTAL NET IMPOSABLE	Revenu total net imposable				Revenus professionnels			
	Déclarations		Revenus		Déclarations		Revenus	
	Nombre	%	Montant	%	Nombre	%	Montant	%
1. < 100	3 515	4,9	154 988	,4	3 489	4,9	154 128	,4
2. 100 -< 150	2 025	2,8	250 705	,6	2 002	2,8	248 150	,6
3. 150 -< 200	1 825	2,6	320 866	,8	1 803	2,5	317 879	,8
4. 200 -< 250	2 070	2,9	467 193	1,1	2 056	2,9	462 647	1,1
5. 250 -< 300	2 804	3,9	772 831	1,9	2 799	3,9	769 883	1,9
6. 300 -< 350	4 136	5,8	1 353 111	3,3	4 118	5,8	1 350 156	3,3
7. 350 -< 400	5 766	8,1	2 166 594	5,3	5 761	8,1	2 170 882	5,3
8. 400 -< 450	6 250	8,7	2 653 762	6,5	6 246	8,7	2 670 744	6,5
9. 450 -< 500	5 370	7,5	2 547 223	6,2	5 369	7,5	2 565 555	6,2
10. 500 -< 550	4 845	6,8	2 541 722	6,2	4 845	6,8	2 568 846	6,2
11. 550 -< 600	4 667	6,5	2 684 521	6,6	4 663	6,5	2 709 701	6,6
12. 600 -< 650	4 360	6,1	2 723 539	6,7	4 360	6,1	2 753 911	6,7
13. 650 -< 700	3 650	5,1	2 463 363	6,0	3 649	5,1	2 488 576	6,0
14. 700 -< 750	3 428	4,8	2 483 195	6,1	3 428	4,8	2 510 004	6,1
15. 750 -< 800	3 069	4,3	2 376 219	5,8	3 068	4,3	2 403 435	5,8
16. 800 -< 850	2 669	3,7	2 199 172	5,4	2 669	3,7	2 228 618	5,4
17. 850 -< 900	2 152	3,0	1 881 680	4,6	2 152	3,0	1 908 264	4,6
18. 900 -< 950	1 686	2,4	1 557 534	3,8	1 686	2,4	1 579 458	3,8
19. 950 -< 1000	1 327	1,9	1 292 561	3,2	1 327	1,9	1 313 879	3,2
20. 1000 -< 1250	3 437	4,8	3 778 907	9,3	3 436	4,8	3 844 080	9,3
21. 1250 -< 1500	1 288	1,8	1 748 123	4,3	1 288	1,8	1 779 392	4,3
22. 1500 -< 2000	756	1,1	1 279 588	3,1	756	1,1	1 297 527	3,1
23. 2000 -< 3000	326	,5	771 378	1,9	326	,5	776 251	1,9
24. 3000 & +	90	,1	381 039	,9	90	,1	392 119	1,0
<b>T O T A L</b>	<b>71 511</b>	<b>100,0</b>	<b>40 849 814</b>	<b>100,0</b>	<b>71 386</b>	<b>100,0</b>	<b>41 264 085</b>	<b>100,0</b>

DECLARATIONS REVENU NUL : 86 ( NON COMPRIS DANS LE TABLEAU )



Montant et répartition en pourcents des principales composantes  
du revenu total net imposable (1000F)

TABLEAU 1

## P R O V I N C E D E L I M B O U R G

## A R R O N D I S S E M E N T D E M A A S E I K

C L A S S E S	Revenus de propriétés foncières				Revenus de capitaux et de biens mobiliers				Revenus divers			
	Déclarations		Revenus		Déclarations		Revenus		Déclarations		Revenus	
	Nombre	%	Montant	%	Nombre	%	Montant	%	Nombre	%	Montant	%
1.	42	,2	1 718	,2	25	1,2	811	1,1	8	2,3	331	1,4
2.	71	,3	3 282	,4	8	,4	613	,8	21	5,9	2 222	9,1
3.	130	,5	5 080	,6	21	1,0	1 793	2,4	17	4,8	2 172	8,9
4.	206	,8	10 938	1,2	24	1,1	2 083	2,8	17	4,8	1 621	6,6
5.	371	1,5	18 924	2,1	28	1,3	1 694	2,3	19	5,4	1 606	6,6
6.	641	2,5	27 703	3,1	45	2,1	2 395	3,2	23	6,5	3 187	13,1
7.	949	3,8	34 438	3,8	44	2,1	2 878	3,9	23	6,5	2 231	9,1
8.	1 369	5,4	39 001	4,3	48	2,3	1 482	2,0	22	6,2	1 777	7,3
9.	1 631	6,5	45 941	5,1	53	2,5	1 906	2,6	12	3,4	1 124	4,6
10.	1 796	7,1	51 449	5,7	89	4,2	1 724	2,3	11	3,1	1 201	4,9
11.	2 007	8,0	59 390	6,6	96	4,5	3 944	5,3	14	4,0	1 060	4,3
12.	2 119	8,4	61 524	6,8	103	4,9	2 352	3,1	16	4,5	422	1,7
13.	1 869	7,4	58 867	6,6	112	5,3	2 286	3,1	11	3,1	284	1,2
14.	1 813	7,2	57 298	6,4	112	5,3	2 586	3,5	11	3,1	616	2,5
15.	1 667	6,6	53 027	5,9	111	5,3	2 412	3,2	11	3,1	383	1,6
16.	1 447	5,7	47 280	5,3	117	5,5	3 058	4,1	9	2,5	270	1,1
17.	1 255	5,0	40 317	4,5	94	4,5	1 988	2,7	10	2,8	269	1,1
18.	991	3,9	33 841	3,8	105	5,0	1 692	2,3	12	3,4	301	1,2
19.	807	3,2	29 175	3,2	94	4,5	1 737	2,3	10	2,8	399	1,6
20.	2 238	8,9	95 233	10,6	369	17,5	13 135	17,6	36	10,2	1 372	5,6
21.	912	3,6	42 521	4,7	191	9,0	12 488	16,7	21	5,9	754	3,1
22.	532	2,1	36 080	4,0	151	7,2	5 780	7,7	14	4,0	664	2,7
23.	239	,9	31 298	3,5	53	2,5	3 072	4,1	4	1,1	106	,4
24.	69	,3	14 168	1,6	18	,9	777	1,0	1	,3	25	,1
	<b>25 171</b>	<b>100,0</b>	<b>898 493</b>	<b>100,0</b>	<b>2 111</b>	<b>100,0</b>	<b>74 686</b>	<b>100,0</b>	<b>353</b>	<b>100,0</b>	<b>24 397</b>	<b>100,0</b>

TABLEAU 1 : Montant et répartition en pourcents des principales composantes du revenu total net imposable (1000F)

PROVINCE DE LIMBOURG

ARRONDISSEMENT DE TONGRES

CLASSES DU REVENU TOTAL NET IMPOSABLE	Revenu total net imposable				Revenus professionnels			
	Déclarations		Revenus		Déclarations		Revenus	
	Nombre	%	Montant	%	Nombre	%	Montant	%
1. < 100	2 915	4,4	130 214	,3	2 857	4,3	128 462	,3
2. 100 -< 150	1 745	2,6	215 948	,6	1 718	2,6	212 095	,6
3. 150 -< 200	2 078	3,1	367 055	1,0	2 051	3,1	360 183	1,0
4. 200 -< 250	2 520	3,8	566 676	1,5	2 500	3,8	554 104	1,5
5. 250 -< 300	3 173	4,8	877 292	2,3	3 161	4,8	862 267	2,3
6. 300 -< 350	4 587	6,9	1 501 518	4,0	4 576	6,9	1 486 839	3,9
7. 350 -< 400	5 648	8,5	2 120 527	5,7	5 640	8,5	2 111 426	5,6
8. 400 -< 450	5 521	8,3	2 342 771	6,2	5 517	8,4	2 339 056	6,2
9. 450 -< 500	4 731	7,1	2 246 851	6,0	4 729	7,2	2 251 472	6,0
10. 500 -< 550	4 236	6,4	2 223 026	5,9	4 234	6,4	2 229 057	5,9
11. 550 -< 600	4 138	6,3	2 379 683	6,3	4 138	6,3	2 393 433	6,4
12. 600 -< 650	3 611	5,5	2 253 650	6,0	3 606	5,5	2 265 801	6,0
13. 650 -< 700	3 231	4,9	2 180 356	5,8	3 231	4,9	2 195 142	5,8
14. 700 -< 750	2 935	4,4	2 126 564	5,7	2 934	4,4	2 143 859	5,7
15. 750 -< 800	2 464	3,7	1 908 142	5,1	2 464	3,7	1 925 572	5,1
16. 800 -< 850	2 178	3,3	1 795 974	4,8	2 177	3,3	1 814 078	4,8
17. 850 -< 900	1 823	2,8	1 593 461	4,2	1 821	2,8	1 606 461	4,3
18. 900 -< 950	1 569	2,4	1 449 897	3,9	1 568	2,4	1 464 067	3,9
19. 950 -< 1000	1 218	1,8	1 185 812	3,2	1 218	1,8	1 199 877	3,2
20. 1000 -< 1250	3 412	5,2	3 769 414	10,0	3 412	5,2	3 815 080	10,1
21. 1250 -< 1500	1 239	1,9	1 683 574	4,5	1 239	1,9	1 702 648	4,5
22. 1500 -< 2000	820	1,2	1 382 756	3,7	820	1,2	1 391 947	3,7
23. 2000 -< 3000	295	,4	696 715	1,9	295	,4	694 743	1,8
24. 3000 & +	108	,2	512 389	1,4	108	,2	521 120	1,4
<b>T O T A L</b>	<b>66 195</b>	<b>100,0</b>	<b>37 510 265</b>	<b>100,0</b>	<b>66 014</b>	<b>100,0</b>	<b>37 668 789</b>	<b>100,0</b>

DECLARATIONS REVENU NUL : 74 ( NON COMPRIS DANS LE TABLEAU )

Montant et répartition en pourcents des principales composantes  
du revenu total net imposable (1000F)

TABLEAU 1

PROVINCE DE LIMBOURG

ARRONDISSEMENT DE TONGRES

C L A S S E S	Revenus de propriétés foncières				Revenus de capitaux et de biens mobiliers				Revenus divers			
	Déclarations		Revenus		Déclarations		Revenus		Déclarations		Revenus	
	Nombre	%	Montant	%	Nombre	%	Montant	%	Nombre	%	Montant	%
1.	56	,2	2 870	,3	42	2,7	1 423	2,6	10	2,1	504	1,3
2.	82	,4	4 687	,5	19	1,2	979	1,8	30	6,2	3 155	8,1
3.	254	1,1	8 408	,9	33	2,1	1 266	2,3	41	8,5	4 508	11,5
4.	379	1,6	15 370	1,7	52	3,4	3 082	5,5	39	8,1	3 735	9,5
5.	564	2,4	23 561	2,6	54	3,5	3 283	5,9	52	10,8	3 846	9,8
6.	859	3,7	30 089	3,4	40	2,6	2 443	4,4	57	11,9	4 876	12,5
7.	1 129	4,8	39 444	4,4	26	1,7	1 774	3,2	22	4,6	2 026	5,2
8.	1 322	5,7	45 048	5,1	29	1,9	1 398	2,5	22	4,6	2 574	6,6
9.	1 390	6,0	43 919	4,9	36	2,3	1 762	3,2	14	2,9	870	2,2
10.	1 467	6,3	46 024	5,2	30	2,0	1 548	2,8	11	2,3	1 212	3,1
11.	1 622	7,0	45 540	5,1	56	3,6	708	1,3	7	1,5	755	1,9
12.	1 624	7,0	50 124	5,6	40	2,6	1 421	2,6	7	1,5	395	1,0
13.	1 560	6,7	49 446	5,6	54	3,5	1 078	1,9	5	1,0	1 176	3,0
14.	1 481	6,4	44 515	5,0	69	4,5	1 696	3,1	14	2,9	1 117	2,9
15.	1 303	5,6	41 757	4,7	63	4,1	1 329	2,4	9	1,9	254	,6
16.	1 232	5,3	41 943	4,7	70	4,6	2 110	3,8	11	2,3	281	,7
17.	1 096	4,7	42 320	4,8	56	3,6	1 826	3,3	10	2,1	417	1,1
18.	975	4,2	35 292	4,0	66	4,3	1 470	2,6	9	1,9	230	,6
19.	765	3,3	26 613	3,0	65	4,2	1 427	2,6	9	1,9	255	,7
20.	2 328	10,0	106 218	11,9	294	19,1	9 018	16,2	42	8,7	1 946	5,0
21.	893	3,8	50 406	5,7	167	10,9	5 781	10,4	27	5,6	2 002	5,1
22.	610	2,6	49 075	5,5	120	7,8	4 741	8,5	29	6,0	1 559	4,0
23.	227	1,0	27 321	3,1	38	2,5	2 267	4,1	3	,6	1 250	3,2
24.	76	,3	19 398	2,2	18	1,2	1 743	3,1	1	,2	185	,5
	<b>23 294</b>	<b>100,0</b>	<b>889 388</b>	<b>100,0</b>	<b>1 537</b>	<b>100,0</b>	<b>55 573</b>	<b>100,0</b>	<b>481</b>	<b>100,0</b>	<b>39 128</b>	<b>100,0</b>

TABLEAU 1 : Montant et répartition en pourcents des principales composantes du revenu total net imposable (1000F)

P R O V I N C E D E L U X E M B O U R G

A R R O N D I S S E M E N T D ' A R L O N

CLASSES DU REVENU TOTAL NET IMPOSABLE	Revenu total net imposable				Revenus professionnels			
	Déclarations		Revenus		Déclarations		Revenus	
	Nombre	%	Montant	%	Nombre	%	Montant	%
1. < 100	1 085	6,2	40 758	,4	1 070	6,1	39 622	,4
2. 100 -< 150	492	2,8	60 867	,6	475	2,7	57 780	,6
3. 150 -< 200	545	3,1	96 051	1,0	534	3,1	91 360	,9
4. 200 -< 250	610	3,5	137 492	1,4	599	3,4	130 855	1,3
5. 250 -< 300	715	4,1	198 183	2,0	708	4,1	190 229	1,9
6. 300 -< 350	1 215	6,9	398 417	3,9	1 212	6,9	389 895	3,9
7. 350 -< 400	1 395	8,0	522 796	5,2	1 394	8,0	517 496	5,1
8. 400 -< 450	1 517	8,6	644 711	6,4	1 516	8,7	639 519	6,4
9. 450 -< 500	1 291	7,4	612 650	6,1	1 289	7,4	608 897	6,1
10. 500 -< 550	1 074	6,1	562 835	5,6	1 073	6,1	556 791	5,5
11. 550 -< 600	1 012	5,8	581 746	5,8	1 012	5,8	581 063	5,8
12. 600 -< 650	827	4,7	516 449	5,1	826	4,7	516 306	5,1
13. 650 -< 700	725	4,1	488 997	4,8	724	4,1	487 484	4,8
14. 700 -< 750	710	4,0	514 341	5,1	709	4,1	511 541	5,1
15. 750 -< 800	620	3,5	479 836	4,7	619	3,5	478 262	4,8
16. 800 -< 850	558	3,2	459 428	4,5	558	3,2	458 143	4,6
17. 850 -< 900	464	2,6	405 825	4,0	464	2,7	407 573	4,1
18. 900 -< 950	380	2,2	351 473	3,5	379	2,2	351 841	3,5
19. 950 -< 1000	335	1,9	327 007	3,2	335	1,9	327 347	3,3
20. 1000 -< 1250	1 003	5,7	1 110 352	11,0	1 003	5,7	1 117 702	11,1
21. 1250 -< 1500	479	2,7	651 497	6,4	479	2,7	657 154	6,5
22. 1500 -< 2000	347	2,0	583 034	5,8	347	2,0	585 547	5,8
23. 2000 -< 3000	116	,7	273 240	2,7	116	,7	272 630	2,7
24. 3000 & +	24	,1	88 267	,9	24	,1	87 475	,9
<b>T O T A L</b>	<b>17 539</b>	<b>100,0</b>	<b>10 106 252</b>	<b>100,0</b>	<b>17 465</b>	<b>100,0</b>	<b>10 062 512</b>	<b>100,0</b>

DECLARATIONS REVENU NUL : 16 ( NON COMPRIS DANS LE TABLEAU )

Montant et répartition en pourcents des principales composantes  
du revenu total net imposable (1000F)

TABLEAU 1

PROVINCE DE LUXEMBOURG

ARRONDISSEMENT D'ARLON

C L A S S E S	Revenus de propriétés foncières				Revenus de capitaux et de biens mobiliers				Revenus divers			
	Déclarations		Revenus		Déclarations		Revenus		Déclarations		Revenus	
	Nombre	%	Montant	%	Nombre	%	Montant	%	Nombre	%	Montant	%
1.	28	,4	1 682	,6	10	2,8	296	2,4	13	6,3	521	3,7
2.	54	,8	1 902	,7	5	1,4	386	3,1	21	10,2	1 668	12,0
3.	98	1,5	3 831	1,4	6	1,7	240	1,9	20	9,7	2 037	14,6
4.	140	2,2	6 582	2,4	14	4,0	506	4,1	22	10,7	2 088	15,0
5.	176	2,8	9 943	3,6	23	6,6	1 470	11,9	18	8,7	1 211	8,7
6.	293	4,6	11 585	4,2	18	5,1	914	7,4	15	7,3	1 566	11,2
7.	301	4,7	11 152	4,1	8	2,3	516	4,2	8	3,9	596	4,3
8.	394	6,2	13 670	5,0	10	2,8	511	4,1	8	3,9	504	3,6
9.	393	6,2	11 630	4,3	12	3,4	162	1,3	9	4,4	1 020	7,3
10.	375	5,9	14 867	5,4	5	1,4	372	3,0	6	2,9	66	,5
11.	381	6,0	12 649	4,6	9	2,6	293	2,4	7	3,4	492	3,5
12.	359	5,6	12 159	4,4	8	2,3	300	2,4	4	1,9	213	1,5
13.	371	5,8	12 811	4,7	8	2,3	482	3,9	6	2,9	159	1,1
14.	356	5,6	14 939	5,5	11	3,1	343	2,8	4	1,9	59	,4
15.	313	4,9	12 553	4,6	12	3,4	329	2,7	4	1,9	48	,3
16.	275	4,3	11 368	4,2	15	4,3	428	3,5	3	1,5	504	3,6
17.	279	4,4	10 456	3,8	9	2,6	580	4,7	3	1,5	191	1,4
18.	227	3,6	9 989	3,7	11	3,1	271	2,2	6	2,9	87	,6
19.	192	3,0	7 990	2,9	9	2,6	208	1,7	2	1,0	97	,7
20.	638	10,0	28 763	10,5	50	14,2	1 237	10,0	16	7,8	525	3,8
21.	337	5,3	16 833	6,2	41	11,7	750	6,1	4	1,9	103	,7
22.	271	4,3	18 471	6,8	31	8,8	785	6,4	6	2,9	135	1,0
23.	93	1,5	12 417	4,5	21	6,0	737	6,0	1	,5	36	,3
24.	15	,2	5 248	1,9	5	1,4	202	1,6				
	<b>6 359</b>	<b>100,0</b>	<b>273 490</b>	<b>100,0</b>	<b>351</b>	<b>100,0</b>	<b>12 318</b>	<b>100,0</b>	<b>206</b>	<b>100,0</b>	<b>13 926</b>	<b>100,0</b>

TABLEAU 1 : Montant et répartition en pourcents des principales composantes du revenu total net imposable (1000F)

PROVINCE DE LUXEMBOURG

ARRONDISSEMENT DE BASTOGNE

CLASSES DU REVENU TOTAL NET IMPOSABLE	Revenu total net imposable				Revenus professionnels			
	Déclarations		Revenus		Déclarations		Revenus	
	Nombre	%	Montant	%	Nombre	%	Montant	%
1. < 100	754	5,6	33 659	,5	745	5,6	32 990	,5
2. 100 -< 150	454	3,4	57 138	,9	445	3,3	55 060	,8
3. 150 -< 200	607	4,5	107 239	1,6	597	4,5	102 566	1,5
4. 200 -< 250	818	6,1	183 755	2,7	812	6,1	176 640	2,6
5. 250 -< 300	966	7,2	266 387	4,0	961	7,2	260 543	3,9
6. 300 -< 350	1 179	8,8	384 807	5,7	1 175	8,8	378 329	5,7
7. 350 -< 400	1 229	9,2	460 709	6,9	1 227	9,2	456 913	6,8
8. 400 -< 450	1 172	8,8	497 494	7,4	1 170	8,8	495 201	7,4
9. 450 -< 500	990	7,4	468 960	7,0	986	7,4	466 977	7,0
10. 500 -< 550	811	6,1	425 035	6,3	811	6,1	423 874	6,3
11. 550 -< 600	645	4,8	370 777	5,5	645	4,8	370 706	5,6
12. 600 -< 650	575	4,3	358 807	5,4	572	4,3	357 440	5,4
13. 650 -< 700	510	3,8	344 262	5,1	510	3,8	346 277	5,2
14. 700 -< 750	447	3,3	323 742	4,8	447	3,4	323 619	4,8
15. 750 -< 800	373	2,8	289 012	4,3	373	2,8	290 290	4,3
16. 800 -< 850	305	2,3	251 337	3,8	305	2,3	252 376	3,8
17. 850 -< 900	232	1,7	203 041	3,0	231	1,7	203 559	3,0
18. 900 -< 950	220	1,6	203 094	3,0	220	1,7	204 742	3,1
19. 950 -< 1000	168	1,3	163 814	2,4	168	1,3	164 028	2,5
20. 1000 -< 1250	481	3,6	531 161	7,9	480	3,6	537 831	8,1
21. 1250 -< 1500	221	1,7	301 307	4,5	221	1,7	304 721	4,6
22. 1500 -< 2000	142	1,1	241 209	3,6	142	1,1	242 820	3,6
23. 2000 -< 3000	51	,4	121 130	1,8	51	,4	119 897	1,8
24. 3000 & +	20	,1	113 547	1,7	20	,2	111 698	1,7
<b>T O T A L</b>	<b>13 370</b>	<b>100,0</b>	<b>6 701 423</b>	<b>100,0</b>	<b>13 314</b>	<b>100,0</b>	<b>6 679 097</b>	<b>100,0</b>

DECLARATIONS REVENU NUL : 16 ( NON COMPRIS DANS LE TABLEAU )

Montant et répartition en pourcents des principales composantes  
du revenu total net imposable (1000F)

TABLEAU 1

PROVINCE DE LUXEMBOURG

ARRONDISSEMENT DE BASTOGNE

C L A S S E S	Revenus de propriétés foncières				Revenus de capitaux et de biens mobiliers				Revenus divers			
	Déclarations		Revenus		Déclarations		Revenus		Déclarations		Revenus	
	Nombre	%	Montant	%	Nombre	%	Montant	%	Nombre	%	Montant	%
1.	26	,4	524	,3	12	4,1	348	2,6	11	5,9	546	4,4
2.	77	1,3	1 992	1,0	1	,3	21	,2	11	5,9	1 044	8,5
3.	200	3,4	6 096	2,9	12	4,1	337	2,5	11	5,9	1 005	8,2
4.	282	4,8	7 372	3,5	17	5,8	1 117	8,2	24	13,0	1 584	12,8
5.	336	5,8	8 490	4,1	18	6,2	1 203	8,8	21	11,4	2 176	17,7
6.	416	7,1	10 990	5,3	17	5,8	1 258	9,2	11	5,9	818	6,6
7.	428	7,3	10 728	5,1	9	3,1	985	7,2	8	4,3	821	6,7
8.	441	7,6	11 644	5,6	7	2,4	296	2,2	9	4,9	249	2,0
9.	472	8,1	14 864	7,1	10	3,4	1 029	7,5	10	5,4	409	3,3
10.	413	7,1	11 304	5,4	6	2,1	100	,7	6	3,2	249	2,0
11.	341	5,8	9 974	4,8	13	4,5	772	5,7	5	2,7	505	4,1
12.	313	5,4	11 384	5,5	10	3,4	546	4,0	4	2,2	167	1,4
13.	309	5,3	10 088	4,8	7	2,4	208	1,5	4	2,2	61	,5
14.	236	4,0	8 630	4,1	8	2,7	598	4,4	5	2,7	395	3,2
15.	234	4,0	7 270	3,5	9	3,1	367	2,7	5	2,7	468	3,8
16.	197	3,4	7 923	3,8	5	1,7	101	,7	2	1,1	115	,9
17.	144	2,5	6 558	3,1	10	3,4	237	1,7	2	1,1	208	1,7
18.	147	2,5	7 545	3,6	11	3,8	234	1,7	3	1,6	38	,3
19.	118	2,0	5 316	2,5	7	2,4	131	1,0	3	1,6	30	,2
20.	357	6,1	16 134	7,7	42	14,4	1 278	9,4	10	5,4	367	3,0
21.	168	2,9	10 189	4,9	31	10,7	1 578	11,6	6	3,2	122	1,0
22.	115	2,0	12 312	5,9	21	7,2	648	4,7	10	5,4	491	4,0
23.	43	,7	5 444	2,6	6	2,1	216	1,6	4	2,2	460	3,7
24.	17	,3	5 876	2,8	2	,7	39	,3				
	<b>5 830</b>	<b>100,0</b>	<b>208 647</b>	<b>100,0</b>	<b>291</b>	<b>100,0</b>	<b>13 647</b>	<b>100,0</b>	<b>185</b>	<b>100,0</b>	<b>12 328</b>	<b>100,0</b>

TABLEAU 1 : Montant et répartition en pourcents des principales composantes du revenu total net imposable (1000F)

PROVINCE DE LUXEMBOURG

ARRONDISSEMENT DE MARCHE-EN-FAMENNE

CLASSES DU REVENU TOTAL NET IMPOSABLE	Revenu total net imposable				Revenus professionnels			
	Déclarations		Revenus		Déclarations		Revenus	
	Nombre	%	Montant	%	Nombre	%	Montant	%
1. < 100	944	5,4	38 688	,4	915	5,2	37 483	,4
2. 100 -< 150	453	2,6	56 293	,6	441	2,5	54 773	,6
3. 150 -< 200	692	3,9	122 073	1,3	681	3,9	116 859	1,3
4. 200 -< 250	864	4,9	194 821	2,1	851	4,9	184 130	2,0
5. 250 -< 300	1 105	6,3	305 781	3,3	1 098	6,3	296 022	3,2
6. 300 -< 350	1 455	8,3	474 244	5,1	1 448	8,3	465 675	5,1
7. 350 -< 400	1 622	9,3	608 086	6,6	1 620	9,3	598 434	6,5
8. 400 -< 450	1 651	9,4	700 445	7,6	1 650	9,5	696 051	7,6
9. 450 -< 500	1 358	7,8	644 421	7,0	1 358	7,8	641 936	7,0
10. 500 -< 550	1 069	6,1	560 734	6,1	1 067	6,1	555 818	6,0
11. 550 -< 600	942	5,4	540 519	5,8	939	5,4	538 889	5,9
12. 600 -< 650	749	4,3	467 497	5,1	749	4,3	466 442	5,1
13. 650 -< 700	678	3,9	457 065	4,9	678	3,9	456 756	5,0
14. 700 -< 750	590	3,4	427 060	4,6	590	3,4	427 626	4,6
15. 750 -< 800	535	3,1	414 384	4,5	534	3,1	414 133	4,5
16. 800 -< 850	477	2,7	393 027	4,2	477	2,7	394 666	4,3
17. 850 -< 900	404	2,3	353 075	3,8	404	2,3	356 668	3,9
18. 900 -< 950	334	1,9	308 612	3,3	333	1,9	309 926	3,4
19. 950 -< 1000	259	1,5	252 523	2,7	259	1,5	253 139	2,7
20. 1000 -< 1250	715	4,1	789 606	8,5	714	4,1	791 735	8,6
21. 1250 -< 1500	315	1,8	428 077	4,6	314	1,8	426 528	4,6
22. 1500 -< 2000	186	1,1	313 303	3,4	186	1,1	313 661	3,4
23. 2000 -< 3000	88	,5	208 645	2,3	88	,5	207 388	2,3
24. 3000 & +	37	,2	194 883	2,1	37	,2	203 109	2,2
<b>T O T A L</b>	<b>17 522</b>	<b>100,0</b>	<b>9 253 862</b>	<b>100,0</b>	<b>17 431</b>	<b>100,0</b>	<b>9 207 847</b>	<b>100,0</b>

DECLARATIONS REVENU NUL : 28 ( NON COMPRIS DANS LE TABLEAU )



Montant et repartition en pourcents des principales composantes  
du revenu total net imposable (1000F)

TABLEAU 1

## P R O V I N C E   D E   L U X E M B O U R G

## A R R O N D I S S E M E N T   D E   M A R C H E - E N - F A M E N N E

C L A S S E S	Revenus de propriétés foncières				Revenus de capitaux et de biens mobiliers				Revenus divers			
	Déclarations		Revenus		Déclarations		Revenus		Déclarations		Revenus	
	Nombre	%	Montant	%	Nombre	%	Montant	%	Nombre	%	Montant	%
1.	41	,6	1 119	,4	29	6,5	1 200	3,9	13	6,0	739	4,6
2.	60	,9	1 270	,4	3	,7	189	,6	14	6,5	1 163	7,2
3.	203	2,9	8 037	2,8	15	3,3	975	3,2	22	10,2	2 362	14,7
4.	267	3,8	10 215	3,6	24	5,3	1 912	6,2	19	8,8	1 830	11,4
5.	343	4,9	13 639	4,8	17	3,8	1 180	3,8	24	11,2	1 487	9,3
6.	410	5,8	13 770	4,8	25	5,6	2 580	8,4	19	8,8	1 322	8,2
7.	457	6,5	17 865	6,2	13	2,9	1 550	5,0	15	7,0	1 226	7,6
8.	518	7,4	16 718	5,8	22	4,9	1 021	3,3	10	4,7	734	4,9
9.	506	7,2	16 879	5,9	15	3,3	811	2,6	5	2,3	600	3,7
10.	473	6,7	14 467	5,1	15	3,3	2 460	8,0	12	5,6	866	5,4
11.	437	6,2	12 799	4,5	26	5,8	2 737	8,9	5	2,3	261	1,6
12.	365	5,2	13 553	4,7	12	2,7	749	2,4	6	2,8	84	,5
13.	367	5,2	13 978	4,9	15	3,3	831	2,7	9	4,2	490	3,0
14.	342	4,9	11 716	4,1	14	3,1	281	,9	4	1,9	129	,8
15.	324	4,6	13 159	4,6	16	3,6	1 272	4,1	1	,5	50	,3
16.	294	4,2	11 195	3,9	16	3,6	365	1,2	2	,9	64	,4
17.	254	3,6	8 324	2,9	12	2,7	834	2,7	5	2,3	328	2,0
18.	209	3,0	9 387	3,3	16	3,6	1 385	4,5	5	2,3	307	1,9
19.	179	2,5	8 543	3,0	16	3,6	288	,9	4	1,9	165	1,0
20.	507	7,2	27 646	9,7	66	14,7	2 778	9,0	11	5,1	1 480	9,2
21.	231	3,3	16 748	5,8	33	7,3	3 120	10,2	8	3,7	258	1,6
22.	142	2,0	10 379	3,6	15	3,3	846	2,8	2	,9	78	,5
23.	69	1,0	10 769	3,8	9	2,0	910	3,0				
24.	31	,4	4 240	1,5	5	1,1	432	1,4				
	<b>7 029</b>	<b>100,0</b>	<b>286 415</b>	<b>100,0</b>	<b>449</b>	<b>100,0</b>	<b>30 706</b>	<b>100,0</b>	<b>215</b>	<b>100,0</b>	<b>16 073</b>	<b>100,0</b>

TABLEAU 1 : Montant et répartition en pourcents des principales composantes du revenu total net imposable (1000F)

P R O V I N C E   D E   L U X E M B O U R G  
A R R O N D I S S E M E N T   D E   N E U F C H A T E A U

CLASSES DU REVENU TOTAL NET IMPOSABLE	Revenu total net imposable				Revenus professionnels			
	Déclarations		Revenus		Déclarations		Revenus	
	Nombre	%	Montant	%	Nombre	%	Montant	%
1. < 100	1 193	5,9	50 820	,5	1 169	5,8	49 494	,5
2. 100 -< 150	565	2,8	70 692	,7	550	2,7	68 701	,6
3. 150 -< 200	811	4,0	143 767	1,4	804	4,0	139 854	1,3
4. 200 -< 250	951	4,7	214 654	2,0	947	4,7	209 253	2,0
5. 250 -< 300	1 234	6,1	341 236	3,2	1 232	6,1	334 524	3,2
6. 300 -< 350	1 721	8,5	562 364	5,3	1 720	8,6	557 186	5,3
7. 350 -< 400	1 882	9,3	705 361	6,7	1 882	9,4	703 138	6,6
8. 400 -< 450	1 833	9,1	778 284	7,3	1 831	9,1	779 237	7,4
9. 450 -< 500	1 582	7,8	751 039	7,1	1 579	7,9	750 512	7,1
10. 500 -< 550	1 233	6,1	646 275	6,1	1 233	6,1	646 634	6,1
11. 550 -< 600	1 104	5,5	633 281	6,0	1 102	5,5	634 359	6,0
12. 600 -< 650	902	4,5	562 830	5,3	900	4,5	563 721	5,3
13. 650 -< 700	772	3,8	520 936	4,9	771	3,8	524 893	5,0
14. 700 -< 750	695	3,4	503 230	4,8	695	3,5	506 340	4,8
15. 750 -< 800	578	2,9	447 249	4,2	577	2,9	447 693	4,2
16. 800 -< 850	489	2,4	403 410	3,8	488	2,4	404 373	3,8
17. 850 -< 900	434	2,2	379 950	3,6	433	2,2	380 688	3,6
18. 900 -< 950	326	1,6	301 057	2,8	326	1,6	303 192	2,9
19. 950 -< 1000	265	1,3	258 213	2,4	265	1,3	261 188	2,5
20. 1000 -< 1250	844	4,2	935 134	8,8	844	4,2	943 395	8,9
21. 1250 -< 1500	371	1,8	501 029	4,7	371	1,8	502 733	4,7
22. 1500 -< 2000	243	1,2	407 296	3,8	243	1,2	404 893	3,8
23. 2000 -< 3000	92	,5	217 165	2,1	92	,5	222 084	2,1
24. 3000 & +	48	,2	257 437	2,4	48	,2	263 615	2,5
<b>T O T A L</b>	<b>20 168</b>	<b>100,0</b>	<b>10 592 709</b>	<b>100,0</b>	<b>20 102</b>	<b>100,0</b>	<b>10 601 700</b>	<b>100,0</b>

DECLARATIONS REVENU NUL : 30 ( NON COMPRIS DANS LE TABLEAU )

Montant et répartition en pourcents des principales composantes  
du revenu total net imposable (1000F)

TABLEAU 1

## P R O V I N C E   D E   L U X E M B O U R G

## A R R O N D I S S E M E N T   D E   N E U F C H A T E A U

C L A S S E S	Revenus de propriétés foncières				Revenus de capitaux et de biens mobiliers				Revenus divers			
	Déclarations		Revenus		Déclarations		Revenus		Déclarations		Revenus	
	Nombre	%	Montant	%	Nombre	%	Montant	%	Nombre	%	Montant	%
1.	58	,7	1 536	,5	20	3,6	637	2,1	13	5,3	599	3,9
2.	84	1,0	2 899	,9	8	1,5	429	1,4	11	4,5	1 109	7,2
3.	245	2,9	5 690	1,8	18	3,3	615	2,0	16	6,5	1 205	7,8
4.	310	3,6	7 854	2,5	19	3,5	1 142	3,8	19	7,7	1 485	9,6
5.	368	4,3	9 932	3,2	23	4,2	1 055	3,5	28	11,4	1 802	11,7
6.	548	6,4	13 409	4,3	24	4,4	1 216	4,0	16	6,5	1 503	9,7
7.	588	6,9	15 774	5,1	18	3,3	908	3,0	22	8,9	786	5,1
8.	624	7,3	13 565	4,4	16	2,9	1 377	4,5	11	4,5	820	5,3
9.	657	7,7	17 439	5,6	15	2,7	1 080	3,6	8	3,3	604	3,9
10.	574	6,7	16 090	5,2	16	2,9	1 308	4,3	10	4,1	737	4,8
11.	545	6,4	14 695	4,7	22	4,0	1 156	3,8	16	6,5	917	5,9
12.	486	5,7	14 984	4,8	12	2,2	480	1,6	7	2,8	411	2,7
13.	453	5,3	13 433	4,3	25	4,6	2 014	6,6	6	2,4	278	1,8
14.	411	4,8	14 726	4,8	18	3,3	673	2,2	7	2,8	367	2,4
15.	366	4,3	15 273	4,9	23	4,2	916	3,0	10	4,1	409	2,6
16.	315	3,7	12 549	4,1	21	3,8	577	1,9	4	1,6	106	,7
17.	281	3,3	10 940	3,5	21	3,8	1 140	3,8	1	,4	62	,4
18.	216	2,5	9 304	3,0	26	4,7	1 735	5,7	3	1,2	104	,7
19.	193	2,3	7 554	2,4	14	2,6	502	1,7	5	2,0	255	1,7
20.	622	7,3	30 247	9,8	80	14,6	4 001	13,2	14	5,7	1 219	7,9
21.	281	3,3	21 630	7,0	54	9,8	2 101	6,9	8	3,3	300	1,9
22.	193	2,3	16 255	5,2	36	6,6	3 657	12,0	9	3,7	275	1,8
23.	68	,8	4 237	1,4	14	2,6	1 019	3,4	1	,4	12	,1
24.	39	,5	19 735	6,4	6	1,1	654	2,2	1	,4	82	,5
	<b>8 525</b>	<b>100,0</b>	<b>309 750</b>	<b>100,0</b>	<b>549</b>	<b>100,0</b>	<b>30 392</b>	<b>100,0</b>	<b>246</b>	<b>100,0</b>	<b>15 447</b>	<b>100,0</b>

TABLEAU 1 : Montant et répartition en pourcents des principales composantes du revenu total net imposable (1000F)

P R O V I N C E   D E   L U X E M B O U R G  
A R R O N D I S S E M E N T   D E   V I R T O N

CLASSES DU REVENU TOTAL NET IMPOSABLE	Revenu total net imposable				Revenus professionnels			
	Déclarations		Revenus		Déclarations		Revenus	
	Nombre	%	Montant	%	Nombre	%	Montant	%
1. < 100	1 096	6,4	44 634	,5	1 079	6,3	43 447	,5
2. 100 -< 150	441	2,6	54 746	,6	426	2,5	52 599	,6
3. 150 -< 200	549	3,2	97 172	1,1	540	3,2	93 974	1,0
4. 200 -< 250	709	4,1	159 895	1,7	706	4,1	153 571	1,7
5. 250 -< 300	854	5,0	235 483	2,6	845	5,0	226 623	2,5
6. 300 -< 350	1 267	7,4	413 857	4,5	1 266	7,4	407 494	4,4
7. 350 -< 400	1 471	8,6	551 916	6,0	1 469	8,6	548 274	6,0
8. 400 -< 450	1 591	9,3	675 907	7,3	1 591	9,3	674 463	7,3
9. 450 -< 500	1 340	7,8	635 173	6,9	1 337	7,8	632 242	6,9
10. 500 -< 550	1 098	6,4	576 006	6,3	1 097	6,4	576 643	6,3
11. 550 -< 600	979	5,7	561 862	6,1	978	5,7	561 131	6,1
12. 600 -< 650	915	5,3	570 864	6,2	915	5,4	572 209	6,2
13. 650 -< 700	706	4,1	476 979	5,2	705	4,1	476 734	5,2
14. 700 -< 750	671	3,9	486 098	5,3	671	3,9	488 537	5,3
15. 750 -< 800	539	3,1	417 094	4,5	539	3,2	419 308	4,6
16. 800 -< 850	502	2,9	414 003	4,5	502	2,9	414 562	4,5
17. 850 -< 900	388	2,3	339 418	3,7	388	2,3	342 438	3,7
18. 900 -< 950	317	1,9	293 139	3,2	317	1,9	295 832	3,2
19. 950 -< 1000	257	1,5	250 364	2,7	257	1,5	252 735	2,7
20. 1000 -< 1250	771	4,5	855 297	9,3	770	4,5	860 081	9,3
21. 1250 -< 1500	364	2,1	495 443	5,4	364	2,1	499 574	5,4
22. 1500 -< 2000	212	1,2	356 886	3,9	212	1,2	361 030	3,9
23. 2000 -< 3000	74	,4	176 535	1,9	74	,4	178 194	1,9
24. 3000 & +	17	,1	75 614	,8	17	,1	75 514	,8
<b>T O T A L</b>	<b>17 128</b>	<b>100,0</b>	<b>9 214 385</b>	<b>100,0</b>	<b>17 065</b>	<b>100,0</b>	<b>9 207 209</b>	<b>100,0</b>

DECLARATIONS REVENU NUL : 24 ( NON COMPRIS DANS LE TABLEAU )

Montant et répartition en pourcents des principales composantes  
du revenu total net imposable (1000F)

TABLEAU 1

PROVINCE DE LUXEMBOURG

ARRONDISSEMENT DE VIRTON

C L A S S E S	Revenus de propriétés foncières				Revenus de capitaux et de biens mobiliers				Revenus divers			
	Déclarations		Revenus		Déclarations		Revenus		Déclarations		Revenus	
	Nombre	%	Montant	%	Nombre	%	Montant	%	Nombre	%	Montant	%
1.	40	,6	1 108	,5	13	3,4	507	2,2	14	7,4	423	3,8
2.	44	,6	986	,5	6	1,6	523	2,2	17	8,9	1 833	16,4
3.	140	1,9	4 178	1,9	17	4,5	321	1,4	13	6,8	1 799	16,1
4.	244	3,4	6 793	3,2	25	6,6	1 750	7,5	24	12,6	1 504	13,5
5.	286	4,0	8 857	4,1	39	10,3	3 873	16,6	10	5,3	838	7,5
6.	392	5,4	9 582	4,4	27	7,1	1 845	7,9	19	10,0	1 374	12,3
7.	453	6,3	9 980	4,6	13	3,4	1 387	5,9	8	4,2	469	4,2
8.	544	7,5	11 116	5,2	10	2,6	605	2,6	11	5,8	388	3,5
9.	523	7,2	12 598	5,8	13	3,4	2 143	9,2	9	4,7	231	2,1
10.	460	6,4	11 400	5,3	12	3,2	597	2,6	5	2,6	200	1,8
11.	457	6,3	11 303	5,2	8	2,1	650	2,8	9	4,7	243	2,2
12.	481	6,6	12 732	5,9	16	4,2	881	3,8	8	4,2	226	2,0
13.	401	5,5	11 346	5,3	12	3,2	1 508	6,5	3	1,6	59	,5
14.	399	5,5	10 274	4,8	9	2,4	141	,6	5	2,6	67	,6
15.	340	4,7	8 737	4,1	21	5,5	441	1,9	8	4,2	572	5,1
16.	341	4,7	11 699	5,4	9	2,4	348	1,5	3	1,6	38	,3
17.	245	3,4	6 581	3,1	12	3,2	288	1,2	4	2,1	86	,8
18.	201	2,8	5 798	2,7	9	2,4	172	,7	2	1,1	203	1,8
19.	180	2,5	5 074	2,4	10	2,6	283	1,2	2	1,1	32	,3
20.	546	7,5	21 182	9,8	42	11,1	2 341	10,0	7	3,7	205	1,8
21.	288	4,0	14 388	6,7	28	7,4	785	3,4	4	2,1	97	,9
22.	155	2,1	8 989	4,2	18	4,7	1 289	5,5	4	2,1	245	2,2
23.	64	,9	7 001	3,3	9	2,4	600	2,6	1	,5	31	,3
24.	13	,2	3 697	1,7	2	,5	40	,2				
	<b>7 237</b>	<b>100,0</b>	<b>215 399</b>	<b>100,0</b>	<b>380</b>	<b>100,0</b>	<b>23 318</b>	<b>100,0</b>	<b>190</b>	<b>100,0</b>	<b>11 163</b>	<b>100,0</b>

TABLEAU 1 : Montant et répartition en pourcents des principales composantes du revenu total net imposable (1000F)

P R O V I N C E D E N A M U R

A R R O N D I S S E M E N T D E D I N A N T

CLASSES DU REVENU TOTAL NET IMPOSABLE	Revenu total net imposable				Revenus professionnels			
	Déclarations		Revenus		Déclarations		Revenus	
	Nombre	%	Montant	%	Nombre	%	Montant	%
1. < 100	1 475	4,3	68 758	,4	1 429	4,2	66 261	,4
2. 100 -< 150	976	2,8	122 302	,6	938	2,7	116 392	,6
3. 150 -< 200	1 301	3,8	228 164	1,2	1 277	3,7	220 872	1,2
4. 200 -< 250	1 473	4,3	332 702	1,8	1 454	4,2	318 676	1,7
5. 250 -< 300	2 056	6,0	567 655	3,0	2 045	6,0	549 578	2,9
6. 300 -< 350	2 672	7,8	873 078	4,6	2 656	7,8	854 308	4,5
7. 350 -< 400	3 028	8,8	1 135 271	6,0	3 020	8,8	1 124 040	6,0
8. 400 -< 450	3 112	9,0	1 322 104	7,0	3 102	9,1	1 314 177	7,0
9. 450 -< 500	2 688	7,8	1 275 658	6,7	2 684	7,8	1 267 972	6,7
10. 500 -< 550	2 314	6,7	1 212 577	6,4	2 312	6,8	1 207 535	6,4
11. 550 -< 600	1 892	5,5	1 086 464	5,7	1 887	5,5	1 082 102	5,8
12. 600 -< 650	1 698	4,9	1 060 153	5,6	1 697	5,0	1 057 346	5,6
13. 650 -< 700	1 407	4,1	949 344	5,0	1 405	4,1	946 616	5,0
14. 700 -< 750	1 213	3,5	878 642	4,6	1 213	3,5	878 516	4,7
15. 750 -< 800	1 139	3,3	881 631	4,7	1 138	3,3	882 605	4,7
16. 800 -< 850	996	2,9	820 418	4,3	996	2,9	820 000	4,4
17. 850 -< 900	772	2,2	674 980	3,6	772	2,3	675 499	3,6
18. 900 -< 950	594	1,7	548 656	2,9	593	1,7	550 886	2,9
19. 950 -< 1000	539	1,6	525 114	2,8	538	1,6	526 134	2,8
20. 1000 -< 1250	1 607	4,7	1 777 814	9,4	1 605	4,7	1 781 344	9,5
21. 1250 -< 1500	710	2,1	965 101	5,1	709	2,1	961 168	5,1
22. 1500 -< 2000	496	1,4	836 507	4,4	496	1,4	835 321	4,4
23. 2000 -< 3000	199	,6	466 762	2,5	198	,6	463 600	2,5
24. 3000 & +	70	,2	317 400	1,7	70	,2	310 294	1,6
<b>T O T A L</b>	<b>34 427</b>	<b>100,0</b>	<b>18 927 255</b>	<b>100,0</b>	<b>34 234</b>	<b>100,0</b>	<b>18 811 242</b>	<b>100,0</b>

DECLARATIONS REVENU NUL : 84 ( NON COMPRIS DANS LE TABLEAU )

Montant et répartition en pourcents des principales composantes  
du revenu total net imposable (1000F)

TABLEAU 1

P R O V I N C E D E N A M U R

A R R O N D I S S E M E N T D E D I N A N T

C L A S S E S	Revenus de propriétés foncières				Revenus de capitaux et de biens mobiliers				Revenus divers			
	Déclarations		Revenus		Déclarations		Revenus		Déclarations		Revenus	
	Nombre	%	Montant	%	Nombre	%	Montant	%	Nombre	%	Montant	%
1.	90	,7	3 511	,6	38	4,1	1 232	1,7	25	4,7	1 061	2,9
2.	93	,7	4 050	,7	19	2,0	1 488	2,1	36	6,7	3 561	9,7
3.	220	1,7	9 833	1,6	42	4,5	3 604	5,0	38	7,1	3 996	10,9
4.	351	2,7	15 226	2,5	67	7,2	4 264	5,9	47	8,8	3 474	9,4
5.	471	3,6	21 162	3,5	78	8,4	5 448	7,6	64	12,0	4 537	12,3
6.	621	4,8	24 599	4,0	54	5,8	6 180	8,6	66	12,3	4 785	13,0
7.	721	5,6	27 551	4,5	39	4,2	3 404	4,7	31	5,8	1 872	5,1
8.	900	6,9	29 829	4,9	28	3,0	3 452	4,8	23	4,3	1 826	5,0
9.	953	7,3	32 790	5,4	21	2,3	2 881	4,0	20	3,7	1 265	3,4
10.	894	6,9	32 720	5,4	26	2,8	1 412	2,0	14	2,6	675	1,8
11.	791	6,1	28 597	4,7	26	2,8	1 967	2,7	14	2,6	1 009	2,7
12.	791	6,1	27 901	4,6	35	3,8	3 211	4,5	17	3,2	458	1,2
13.	735	5,7	27 111	4,5	23	2,5	1 999	2,8	16	3,0	607	1,7
14.	683	5,3	24 789	4,1	14	1,5	1 355	1,9	10	1,9	1 140	3,1
15.	645	5,0	22 945	3,8	33	3,5	2 124	3,0	16	3,0	1 250	3,4
16.	587	4,5	25 048	4,1	23	2,5	464	,6	10	1,9	230	,6
17.	481	3,7	20 145	3,3	36	3,9	885	1,2	8	1,5	1 047	2,8
18.	371	2,9	14 270	2,3	27	2,9	2 298	3,2	14	2,6	271	,7
19.	360	2,8	16 118	2,6	24	2,6	1 966	2,7	5	,9	316	,9
20.	1 100	8,5	61 689	10,1	108	11,6	8 911	12,4	26	4,9	1 303	3,5
21.	532	4,1	41 518	6,8	66	7,1	1 728	2,4	15	2,8	694	1,9
22.	370	2,9	39 203	6,4	57	6,1	3 581	5,0	11	2,1	796	2,2
23.	155	1,2	31 933	5,2	35	3,8	5 941	8,3	6	1,1	254	,7
24.	61	,5	25 742	4,2	13	1,4	2 041	2,8	3	,6	335	,9
	<b>12 976</b>	<b>100,0</b>	<b>608 280</b>	<b>100,0</b>	<b>932</b>	<b>100,0</b>	<b>71 836</b>	<b>100,0</b>	<b>535</b>	<b>100,0</b>	<b>36 762</b>	<b>100,0</b>

TABLEAU 1 : Montant et répartition en pourcents des principales composantes du revenu total net imposable (1000F)

P R O V I N C E D E N A M U R

A R R O N D I S S E M E N T D E N A M U R

CLASSES DU REVENU TOTAL NET IMPOSABLE	Revenu total net imposable				Revenus professionnels			
	Déclarations		Revenus		Déclarations		Revenus	
	Nombre	%	Montant	%	Nombre	%	Montant	%
1. < 100	4 426	4,3	196 600	,3	4 310	4,2	190 223	,3
2. 100 -< 150	2 316	2,3	289 428	,5	2 177	2,1	267 653	,4
3. 150 -< 200	2 697	2,6	475 386	,8	2 600	2,6	448 737	,7
4. 200 -< 250	3 306	3,2	744 826	1,2	3 250	3,2	711 519	1,1
5. 250 -< 300	4 619	4,5	1 276 694	2,0	4 588	4,5	1 237 319	2,0
6. 300 -< 350	6 947	6,8	2 273 768	3,6	6 922	6,8	2 239 179	3,6
7. 350 -< 400	8 669	8,5	3 251 397	5,2	8 651	8,5	3 218 236	5,2
8. 400 -< 450	8 658	8,5	3 679 980	5,9	8 647	8,5	3 657 626	5,9
9. 450 -< 500	7 902	7,7	3 746 232	6,0	7 890	7,8	3 723 279	6,0
10. 500 -< 550	6 289	6,2	3 295 918	5,3	6 279	6,2	3 279 357	5,3
11. 550 -< 600	5 567	5,5	3 199 489	5,1	5 559	5,5	3 185 370	5,1
12. 600 -< 650	4 847	4,7	3 027 476	4,8	4 840	4,8	3 015 801	4,8
13. 650 -< 700	4 296	4,2	2 898 511	4,6	4 291	4,2	2 889 974	4,6
14. 700 -< 750	3 880	3,8	2 811 071	4,5	3 877	3,8	2 810 032	4,5
15. 750 -< 800	3 570	3,5	2 766 082	4,4	3 564	3,5	2 759 176	4,4
16. 800 -< 850	3 245	3,2	2 676 057	4,3	3 243	3,2	2 676 951	4,3
17. 850 -< 900	2 797	2,7	2 445 834	3,9	2 795	2,8	2 451 387	3,9
18. 900 -< 950	2 475	2,4	2 288 394	3,7	2 470	2,4	2 296 326	3,7
19. 950 -< 1000	2 081	2,0	2 028 594	3,2	2 076	2,0	2 036 280	3,3
20. 1000 -< 1250	6 695	6,6	7 437 152	11,9	6 693	6,6	7 488 036	12,0
21. 1250 -< 1500	3 298	3,2	4 480 309	7,2	3 296	3,2	4 504 242	7,2
22. 1500 -< 2000	2 359	2,3	3 992 533	6,4	2 356	2,3	4 008 809	6,4
23. 2000 -< 3000	867	,8	2 050 947	3,3	865	,9	2 047 554	3,3
24. 3000 & +	275	,3	1 238 385	2,0	274	,3	1 264 682	2,0
<b>T O T A L</b>	<b>102 081</b>	<b>100,0</b>	<b>62 571 063</b>	<b>100,0</b>	<b>101 513</b>	<b>100,0</b>	<b>62 407 748</b>	<b>100,0</b>

DECLARATIONS REVENU NUL : 201 ( NON COMPRIS DANS LE TABLEAU )



Montant et répartition en pourcents des principales composantes  
du revenu total net imposable (1000F)

TABLEAU 1

PROVINCE DE NAMUR

ARRONDISSEMENT DE NAMUR

C L A S S E S	Revenus de propriétés foncières				Revenus de capitaux et de biens mobiliers				Revenus divers			
	Déclarations		Revenus		Déclarations		Revenus		Déclarations		Revenus	
	Nombre	%	Montant	%	Nombre	%	Montant	%	Nombre	%	Montant	%
1.	174	,5	8 748	,5	87	3,0	3 056	1,7	78	4,5	4 137	3,0
2.	197	,5	10 116	,5	52	1,8	3 013	1,7	166	9,6	16 966	12,5
3.	358	1,0	19 210	1,0	100	3,4	6 220	3,4	137	7,9	16 691	12,3
4.	563	1,5	29 487	1,6	137	4,7	8 614	4,7	146	8,4	14 743	10,8
5.	816	2,2	46 425	2,4	161	5,5	11 197	6,2	112	6,5	10 211	7,5
6.	1 291	3,5	57 590	3,0	124	4,2	10 200	5,6	120	6,9	10 849	8,0
7.	1 655	4,5	75 965	4,0	71	2,4	8 526	4,7	85	4,9	6 078	4,5
8.	1 918	5,2	81 915	4,3	47	1,6	6 038	3,3	84	4,9	6 277	4,6
9.	2 144	5,8	89 588	4,7	63	2,2	4 260	2,3	78	4,5	6 643	4,9
10.	2 047	5,5	84 031	4,4	63	2,2	7 284	4,0	56	3,2	4 484	3,3
11.	2 092	5,7	86 408	4,5	64	2,2	7 841	4,3	40	2,3	2 459	1,8
12.	2 000	5,4	83 897	4,4	60	2,0	5 586	3,1	57	3,3	3 504	2,6
13.	1 878	5,1	83 001	4,4	51	1,7	2 490	1,4	38	2,2	3 024	2,2
14.	1 885	5,1	81 589	4,3	72	2,5	3 114	1,7	45	2,6	2 566	1,9
15.	1 871	5,1	86 059	4,5	75	2,6	5 314	2,9	42	2,4	3 282	2,4
16.	1 800	4,9	76 284	4,0	86	2,9	3 219	1,8	40	2,3	3 142	2,3
17.	1 647	4,5	73 316	3,9	84	2,9	3 468	1,9	34	2,0	2 551	1,9
18.	1 543	4,2	72 667	3,8	85	2,9	7 377	4,1	30	1,7	1 330	1,0
19.	1 326	3,6	63 398	3,3	92	3,1	2 565	1,4	35	2,0	1 173	,9
20.	4 567	12,4	233 988	12,3	477	16,3	19 888	10,9	109	6,3	4 492	3,3
21.	2 471	6,7	155 188	8,2	393	13,4	14 147	7,8	88	5,1	4 035	3,0
22.	1 809	4,9	149 876	7,9	289	9,9	17 614	9,7	80	4,6	5 020	3,7
23.	696	1,9	95 117	5,0	156	5,3	12 186	6,7	26	1,5	996	,7
24.	215	,6	56 955	3,0	40	1,4	8 509	4,7	5	,3	1 454	1,1
	<b>36 963</b>	<b>100,0</b>	<b>1 900 818</b>	<b>100,0</b>	<b>2 929</b>	<b>100,0</b>	<b>181 726</b>	<b>100,0</b>	<b>1 731</b>	<b>100,0</b>	<b>136 107</b>	<b>100,0</b>

TABLEAU 1 : Montant et répartition en pourcents des principales composantes du revenu total net imposable (1000F)

P R O V I N C E D E N A M U R

A R R O N D I S S E M E N T D E P H I L I P P E V I L L E

CLASSES DU REVENU TOTAL NET IMPOSABLE	Revenu total net imposable				Revenus professionnels			
	Déclarations		Revenus		Déclarations		Revenus	
	Nombre	%	Montant	%	Nombre	%	Montant	%
1. < 100	945	4,2	43 536	,4	924	4,2	43 011	,3
2. 100 -< 150	641	2,9	79 167	,6	618	2,8	75 658	,6
3. 150 -< 200	773	3,5	135 760	1,1	753	3,4	128 876	1,0
4. 200 -< 250	927	4,2	208 702	1,7	921	4,2	199 989	1,6
5. 250 -< 300	1 221	5,5	336 656	2,7	1 219	5,5	327 447	2,7
6. 300 -< 350	1 716	7,7	560 985	4,6	1 714	7,7	555 782	4,5
7. 350 -< 400	1 965	8,8	737 630	6,0	1 963	8,9	732 031	5,9
8. 400 -< 450	2 008	9,0	851 522	6,9	2 008	9,1	849 909	6,9
9. 450 -< 500	1 665	7,5	788 749	6,4	1 664	7,5	782 396	6,4
10. 500 -< 550	1 483	6,7	778 026	6,3	1 482	6,7	778 352	6,3
11. 550 -< 600	1 289	5,8	739 194	6,0	1 289	5,8	741 130	6,0
12. 600 -< 650	1 100	4,9	687 257	5,6	1 100	5,0	686 444	5,6
13. 650 -< 700	912	4,1	614 825	5,0	912	4,1	617 795	5,0
14. 700 -< 750	805	3,6	583 089	4,7	805	3,6	584 439	4,7
15. 750 -< 800	672	3,0	520 675	4,2	672	3,0	524 545	4,3
16. 800 -< 850	627	2,8	516 720	4,2	627	2,8	516 550	4,2
17. 850 -< 900	509	2,3	445 101	3,6	509	2,3	445 865	3,6
18. 900 -< 950	478	2,1	441 479	3,6	478	2,2	442 854	3,6
19. 950 -< 1000	390	1,8	379 992	3,1	390	1,8	382 249	3,1
20. 1000 -< 1250	1 181	5,3	1 305 964	10,6	1 180	5,3	1 316 632	10,7
21. 1250 -< 1500	525	2,4	714 641	5,8	525	2,4	722 366	5,9
22. 1500 -< 2000	285	1,3	477 602	3,9	284	1,3	482 387	3,9
23. 2000 -< 3000	102	,5	239 267	1,9	102	,5	238 482	1,9
24. 3000 & +	33	,1	140 680	1,1	33	,1	136 667	1,1
<b>T O T A L</b>	<b>22 252</b>	<b>100,0</b>	<b>12 327 219</b>	<b>100,0</b>	<b>22 172</b>	<b>100,0</b>	<b>12 311 856</b>	<b>100,0</b>

DECLARATIONS REVENU NUL : 28 ( NON COMPRIS DANS LE TABLEAU )

Montant et répartition en pourcents des principales composantes  
du revenu total net imposable (1000F)

TABLEAU 1

## P R O V I N C E D E N A M U R

## A R R O N D I S S E M E N T D E P H I L I P P E V I L L E

C L A S S E S	Revenus de propriétés foncières				Revenus de capitaux et de biens mobiliers				Revenus divers			
	Déclarations		Revenus		Déclarations		Revenus		Déclarations		Revenus	
	Nombre	%	Montant	%	Nombre	%	Montant	%	Nombre	%	Montant	%
1.	43	,5	1 300	,4	11	2,2	345	1,3	8	3,1	571	3,4
2.	55	,6	2 117	,7	8	1,6	578	2,2	22	8,6	2 454	14,8
3.	158	1,8	4 518	1,5	16	3,2	1 486	5,7	30	11,7	3 743	22,5
4.	261	3,0	8 912	3,0	28	5,6	1 706	6,6	26	10,1	1 995	12,0
5.	316	3,6	11 715	3,9	33	6,7	2 559	9,9	24	9,3	1 332	8,0
6.	428	4,9	12 327	4,1	20	4,0	881	3,4	23	8,9	1 209	7,3
7.	479	5,5	15 608	5,2	15	3,0	528	2,0	8	3,1	701	4,2
8.	576	6,6	15 864	5,3	19	3,8	430	1,7	9	3,5	317	1,9
9.	575	6,6	19 033	6,3	6	1,2	1 243	4,8	10	3,9	422	2,5
10.	586	6,7	15 587	5,2	11	2,2	112	,4	11	4,3	1 130	6,8
11.	545	6,3	14 593	4,9	10	2,0	156	,6	11	4,3	276	1,7
12.	503	5,8	13 944	4,6	10	2,0	662	2,6	8	3,1	166	1,0
13.	472	5,4	13 477	4,5	16	3,2	269	1,0	8	3,1	369	2,2
14.	432	5,0	13 162	4,4	17	3,4	917	3,5	4	1,6	97	,6
15.	381	4,4	11 374	3,8	17	3,4	443	1,7	8	3,1	369	2,2
16.	367	4,2	12 915	4,3	15	3,0	1 027	4,0	4	1,6	93	,6
17.	339	3,9	12 890	4,3	11	2,2	332	1,3	5	1,9	121	,7
18.	310	3,6	10 261	3,4	16	3,2	430	1,7	4	1,6	112	,7
19.	285	3,3	9 688	3,2	23	4,6	420	1,6	3	1,2	32	,2
20.	873	10,0	31 201	10,4	81	16,3	3 374	13,0	8	3,1	497	3,0
21.	397	4,6	18 424	6,1	63	12,7	2 182	8,4	15	5,8	371	2,2
22.	228	2,6	11 824	3,9	36	7,3	2 874	11,1	5	1,9	131	,8
23.	77	,9	9 785	3,3	10	2,0	278	1,1	1	,4	8	,0
24.	26	,3	9 858	3,3	4	,8	2 662	10,3	2	,8	120	,7
	<b>8 712</b>	<b>100,0</b>	<b>300 377</b>	<b>100,0</b>	<b>496</b>	<b>100,0</b>	<b>25 894</b>	<b>100,0</b>	<b>257</b>	<b>100,0</b>	<b>16 636</b>	<b>100,0</b>

TABLEAU 1 : Montant et répartition en pourcents des principales composantes du revenu total net imposable (1000F)

PROVINCE DE FLANDRE ORIENTALE

ARRONDISSEMENT D'ALOST

CLASSES DU REVENU TOTAL NET IMPOSABLE	Revenu total net imposable				Revenus professionnels			
	Déclarations		Revenus		Déclarations		Revenus	
	Nombre	%	Montant	%	Nombre	%	Montant	%
1. < 100	4 501	4,4	198 360	,3	4 387	4,3	194 157	,3
2. 100 -< 150	2 194	2,1	275 234	,4	2 156	2,1	269 565	,4
3. 150 -< 200	2 857	2,8	504 860	,8	2 803	2,7	492 088	,8
4. 200 -< 250	3 582	3,5	805 355	1,3	3 557	3,5	785 191	1,2
5. 250 -< 300	4 888	4,7	1 356 818	2,2	4 868	4,7	1 328 989	2,1
6. 300 -< 350	6 968	6,8	2 276 068	3,6	6 955	6,8	2 245 289	3,6
7. 350 -< 400	8 137	7,9	3 055 483	4,9	8 127	7,9	3 037 355	4,8
8. 400 -< 450	8 071	7,8	3 423 210	5,4	8 067	7,9	3 410 427	5,4
9. 450 -< 500	7 208	7,0	3 418 814	5,4	7 205	7,0	3 410 966	5,4
10. 500 -< 550	6 183	6,0	3 245 033	5,2	6 180	6,0	3 237 948	5,1
11. 550 -< 600	5 406	5,3	3 108 695	4,9	5 401	5,3	3 105 745	4,9
12. 600 -< 650	4 829	4,7	3 013 676	4,8	4 827	4,7	3 015 955	4,8
13. 650 -< 700	4 234	4,1	2 857 385	4,5	4 232	4,1	2 866 975	4,5
14. 700 -< 750	4 224	4,1	3 061 230	4,9	4 221	4,1	3 065 159	4,9
15. 750 -< 800	4 065	3,9	3 148 078	5,0	4 064	4,0	3 163 875	5,0
16. 800 -< 850	3 857	3,7	3 180 718	5,1	3 855	3,8	3 199 369	5,1
17. 850 -< 900	3 402	3,3	2 974 430	4,7	3 402	3,3	2 995 161	4,7
18. 900 -< 950	2 915	2,8	2 692 989	4,3	2 914	2,8	2 718 791	4,3
19. 950 -< 1000	2 392	2,3	2 331 453	3,7	2 391	2,3	2 353 251	3,7
20. 1000 -< 1250	7 050	6,8	7 806 610	12,4	7 045	6,9	7 881 288	12,5
21. 1250 -< 1500	2 986	2,9	4 059 412	6,4	2 984	2,9	4 102 736	6,5
22. 1500 -< 2000	2 050	2,0	3 452 596	5,5	2 049	2,0	3 469 116	5,5
23. 2000 -< 3000	734	,7	1 711 080	2,7	732	,7	1 702 733	2,7
24. 3000 & +	216	,2	981 529	1,6	216	,2	1 010 660	1,6
<b>T O T A L</b>	<b>102 949</b>	<b>100,0</b>	<b>62 939 116</b>	<b>100,0</b>	<b>102 638</b>	<b>100,0</b>	<b>63 062 789</b>	<b>100,0</b>

DECLARATIONS REVENU NUL : 118 ( NON COMPRIS DANS LE TABLEAU )

Montant et répartition en pourcents des principales composantes  
du revenu total net imposable (1000F)

TABLEAU 1

PROVINCE DE FLANDRE ORIENTALE

ARRONDISSEMENT D'ALOST

C L A S S E S	Revenus de propriétés foncières				Revenus de capitaux et de biens mobiliers				Revenus divers			
	Déclarations		Revenus		Déclarations		Revenus		Déclarations		Revenus	
	Nombre	%	Montant	%	Nombre	%	Montant	%	Nombre	%	Montant	%
1.	119	,3	5 129	,3	107	2,9	2 480	1,7	30	2,6	1 599	2,3
2.	115	,3	5 978	,4	23	,6	989	,7	64	5,5	5 688	8,3
3.	323	,9	16 205	1,0	56	1,5	2 727	1,8	59	5,1	6 579	9,6
4.	527	1,5	24 120	1,5	74	2,0	4 740	3,2	77	6,6	6 210	9,1
5.	719	2,0	36 097	2,2	96	2,6	5 472	3,7	92	7,9	6 940	10,2
6.	1 167	3,3	55 232	3,4	79	2,1	4 597	3,1	111	9,6	7 390	10,8
7.	1 384	3,9	58 371	3,6	56	1,5	3 919	2,7	58	5,0	4 513	6,6
8.	1 599	4,5	65 885	4,0	40	1,1	2 057	1,4	25	2,2	1 825	2,7
9.	1 802	5,1	71 739	4,4	52	1,4	1 584	1,1	28	2,4	2 056	3,0
10.	1 794	5,0	69 307	4,3	41	1,1	2 482	1,7	38	3,3	2 075	3,0
11.	1 850	5,2	71 533	4,4	62	1,7	1 113	,8	25	2,2	728	1,1
12.	1 795	5,0	66 445	4,1	59	1,6	2 110	1,4	25	2,2	605	,9
13.	1 835	5,2	67 761	4,2	95	2,6	2 932	2,0	17	1,5	1 214	1,8
14.	2 047	5,7	79 697	4,9	99	2,7	2 563	1,7	34	2,9	1 662	2,4
15.	2 087	5,9	72 705	4,5	102	2,8	2 673	1,8	37	3,2	1 031	1,5
16.	2 132	6,0	75 398	4,6	128	3,5	4 167	2,8	20	1,7	511	,7
17.	1 944	5,5	76 174	4,7	159	4,3	4 888	3,3	31	2,7	862	1,3
18.	1 709	4,8	64 546	4,0	184	5,0	4 906	3,3	30	2,6	1 366	2,0
19.	1 445	4,1	59 138	3,6	156	4,2	4 308	2,9	20	1,7	959	1,4
20.	4 746	13,3	233 453	14,3	856	23,1	27 856	18,9	132	11,4	3 608	5,3
21.	2 181	6,1	122 182	7,5	566	15,3	22 783	15,4	90	7,7	2 732	4,0
22.	1 582	4,4	124 361	7,6	439	11,9	21 019	14,2	90	7,7	4 164	6,1
23.	564	1,6	77 250	4,7	136	3,7	11 564	7,8	24	2,1	3 929	5,8
24.	165	,5	31 509	1,9	33	,9	3 682	2,5	5	,4	68	,1
	<b>35 631</b>	<b>100,0</b>	<b>1 630 215</b>	<b>100,0</b>	<b>3 698</b>	<b>100,0</b>	<b>147 611</b>	<b>100,0</b>	<b>1 162</b>	<b>100,0</b>	<b>68 314</b>	<b>100,0</b>

TABLEAU 1 : Montant et répartition en pourcents des principales composantes du revenu total net imposable (1000F)

PROVINCE DE FLANDRE ORIENTALE

ARRONDISSEMENT DE TERMONDE

CLASSES DU REVENU TOTAL NET IMPOSABLE	Revenu total net imposable				Revenus professionnels			
	Déclarations		Revenus		Déclarations		Revenus	
	Nombre	%	Montant	%	Nombre	%	Montant	%
1. < 100	3 141	4,4	146 691	,4	3 061	4,3	142 823	,3
2. 100 -< 150	1 719	2,4	216 316	,5	1 670	2,3	208 375	,5
3. 150 -< 200	2 203	3,1	389 524	,9	2 167	3,0	379 404	,9
4. 200 -< 250	2 608	3,6	586 319	1,4	2 585	3,6	566 145	1,3
5. 250 -< 300	3 879	5,4	1 073 627	2,6	3 863	5,4	1 053 126	2,5
6. 300 -< 350	5 132	7,1	1 678 587	4,0	5 122	7,2	1 659 211	3,9
7. 350 -< 400	5 949	8,3	2 230 894	5,3	5 942	8,3	2 216 208	5,3
8. 400 -< 450	5 887	8,2	2 500 346	6,0	5 883	8,2	2 496 598	5,9
9. 450 -< 500	5 464	7,6	2 592 245	6,2	5 459	7,6	2 592 790	6,2
10. 500 -< 550	4 757	6,6	2 495 971	6,0	4 755	6,6	2 502 255	6,0
11. 550 -< 600	3 857	5,4	2 213 971	5,3	3 855	5,4	2 214 289	5,3
12. 600 -< 650	3 300	4,6	2 061 086	4,9	3 300	4,6	2 067 881	4,9
13. 650 -< 700	2 900	4,0	1 958 199	4,7	2 900	4,1	1 969 203	4,7
14. 700 -< 750	2 631	3,7	1 906 580	4,5	2 631	3,7	1 916 084	4,6
15. 750 -< 800	2 608	3,6	2 020 694	4,8	2 606	3,6	2 036 277	4,8
16. 800 -< 850	2 418	3,4	1 994 532	4,8	2 414	3,4	2 008 032	4,8
17. 850 -< 900	2 161	3,0	1 890 324	4,5	2 161	3,0	1 911 303	4,5
18. 900 -< 950	1 858	2,6	1 716 640	4,1	1 857	2,6	1 738 227	4,1
19. 950 -< 1000	1 567	2,2	1 526 263	3,6	1 566	2,2	1 544 265	3,7
20. 1000 -< 1250	4 387	6,1	4 849 064	11,6	4 386	6,1	4 919 956	11,7
21. 1250 -< 1500	1 732	2,4	2 351 646	5,6	1 731	2,4	2 371 057	5,6
22. 1500 -< 2000	1 111	1,5	1 875 331	4,5	1 111	1,6	1 890 546	4,5
23. 2000 -< 3000	409	,6	963 013	2,3	408	,6	958 700	2,3
24. 3000 & +	150	,2	671 018	1,6	150	,2	687 347	1,6
<b>T O T A L</b>	<b>71 828</b>	<b>100,0</b>	<b>41 908 881</b>	<b>100,0</b>	<b>71 583</b>	<b>100,0</b>	<b>42 050 102</b>	<b>100,0</b>

DECLARATIONS REVENU NUL : 105 ( NON COMPRIS DANS LE TABLEAU )

Montant et répartition en pourcents des principales composantes  
du revenu total net imposable (1000F)

TABLEAU 1

PROVINCE DE FLANDRE ORIENTALE

ARRONDISSEMENT DE TERMONDE

C L A S S E S	Revenus de propriétés foncières				Revenus de capitaux et de biens mobiliers				Revenus divers			
	Déclarations		Revenus		Déclarations		Revenus		Déclarations		Revenus	
	Nombre	%	Montant	%	Nombre	%	Montant	%	Nombre	%	Montant	%
1.	104	,4	5 649	,5	59	2,4	1 512	1,3	36	4,9	1 865	4,1
2.	129	,6	5 885	,5	23	,9	762	,7	57	7,7	6 059	13,2
3.	340	1,5	13 409	1,2	39	1,6	1 848	1,6	44	5,9	4 714	10,3
4.	449	1,9	20 797	1,9	58	2,3	3 682	3,2	72	9,7	6 129	13,4
5.	577	2,5	30 749	2,7	65	2,6	3 072	2,7	59	8,0	4 726	10,3
6.	820	3,5	38 352	3,4	61	2,5	3 985	3,5	50	6,8	3 507	7,7
7.	957	4,1	42 869	3,8	38	1,5	2 952	2,6	42	5,7	3 498	7,6
8.	1 108	4,8	46 057	4,1	51	2,1	2 429	2,1	20	2,7	1 008	2,2
9.	1 321	5,7	54 346	4,8	55	2,2	2 595	2,3	14	1,9	1 046	2,3
10.	1 315	5,6	47 853	4,3	46	1,9	976	,9	22	3,0	1 258	2,7
11.	1 235	5,3	57 410	5,1	56	2,3	1 375	1,2	26	3,5	882	1,9
12.	1 310	5,6	53 109	4,7	59	2,4	2 088	1,8	15	2,0	753	1,6
13.	1 214	5,2	44 854	4,0	62	2,5	2 318	2,0	14	1,9	725	1,6
14.	1 244	5,3	49 998	4,5	89	3,6	3 479	3,1	12	1,6	265	,6
15.	1 330	5,7	51 541	4,6	98	4,0	3 354	2,9	26	3,5	944	2,1
16.	1 256	5,4	54 642	4,9	97	3,9	2 995	2,6	16	2,2	575	1,3
17.	1 212	5,2	46 578	4,2	113	4,6	3 069	2,7	15	2,0	472	1,0
18.	1 062	4,6	42 926	3,8	105	4,2	3 876	3,4	21	2,8	292	,6
19.	936	4,0	41 142	3,7	123	5,0	3 848	3,4	17	2,3	372	,8
20.	2 868	12,3	137 475	12,3	531	21,5	18 699	16,4	66	8,9	1 881	4,1
21.	1 260	5,4	87 644	7,8	299	12,1	16 083	14,1	40	5,4	1 311	2,9
22.	828	3,6	72 452	6,5	222	9,0	15 048	13,2	40	5,4	1 458	3,2
23.	320	1,4	52 470	4,7	97	3,9	12 892	11,3	11	1,5	1 416	3,1
24.	117	,5	23 578	2,1	26	1,1	1 103	1,0	5	,7	677	1,5
	<b>23 312</b>	<b>100,0</b>	<b>1 121 785</b>	<b>100,0</b>	<b>2 472</b>	<b>100,0</b>	<b>114 040</b>	<b>100,0</b>	<b>740</b>	<b>100,0</b>	<b>45 833</b>	<b>100,0</b>

TABEAU 1 : Montant et répartition en pourcents des principales composantes du revenu total net imposable (1000F)

PROVINCE DE FLANDRE ORIENTALE

ARRONDISSEMENT D'EEKLO

CLASSES DU REVENU TOTAL NET IMPOSABLE	Revenu total net imposable				Revenus professionnels			
	Déclarations		Revenus		Déclarations		Revenus	
	Nombre	%	Montant	%	Nombre	%	Montant	%
1. < 100	1 195	4,1	54 147	,3	1 164	4,0	53 372	,3
2. 100 -< 150	766	2,6	95 961	,6	749	2,5	93 946	,5
3. 150 -< 200	972	3,3	172 216	1,0	956	3,3	167 251	1,0
4. 200 -< 250	1 212	4,1	271 914	1,6	1 204	4,1	264 020	1,5
5. 250 -< 300	1 481	5,0	409 061	2,4	1 476	5,0	400 138	2,3
6. 300 -< 350	1 986	6,7	649 033	3,8	1 976	6,7	638 379	3,7
7. 350 -< 400	2 312	7,8	868 192	5,1	2 309	7,9	861 361	5,0
8. 400 -< 450	2 340	7,9	993 224	5,8	2 339	8,0	987 712	5,7
9. 450 -< 500	2 071	7,0	982 419	5,7	2 070	7,0	985 826	5,7
10. 500 -< 550	1 853	6,3	972 812	5,7	1 850	6,3	975 874	5,7
11. 550 -< 600	1 611	5,5	924 889	5,4	1 609	5,5	930 100	5,4
12. 600 -< 650	1 421	4,8	887 203	5,2	1 421	4,8	892 776	5,2
13. 650 -< 700	1 432	4,9	967 151	5,6	1 430	4,9	974 839	5,6
14. 700 -< 750	1 338	4,5	969 771	5,6	1 338	4,6	980 800	5,7
15. 750 -< 800	1 222	4,1	946 580	5,5	1 222	4,2	953 068	5,5
16. 800 -< 850	1 014	3,4	836 316	4,9	1 011	3,4	843 284	4,9
17. 850 -< 900	873	3,0	762 882	4,4	873	3,0	773 054	4,5
18. 900 -< 950	726	2,5	670 815	3,9	725	2,5	680 311	3,9
19. 950 -< 1000	595	2,0	580 067	3,4	595	2,0	587 269	3,4
20. 1000 -< 1250	1 735	5,9	1 922 139	11,2	1 735	5,9	1 954 049	11,3
21. 1250 -< 1500	716	2,4	971 413	5,7	716	2,4	981 799	5,7
22. 1500 -< 2000	404	1,4	680 416	4,0	403	1,4	682 614	4,0
23. 2000 -< 3000	163	,6	384 508	2,2	163	,6	384 300	2,2
24. 3000 & +	55	,2	218 645	1,3	55	,2	222 862	1,3
<b>T O T A L</b>	<b>29 493</b>	<b>100,0</b>	<b>17 191 774</b>	<b>100,0</b>	<b>29 389</b>	<b>100,0</b>	<b>17 269 004</b>	<b>100,0</b>

DECLARATIONS REVENU NUL : 44 ( NON COMPRIS DANS LE TABLEAU )



Montant et répartition en pourcents des principales composantes  
du revenu total net imposable (1000F)

TABLEAU 1

## P R O V I N C E   D E   F L A N D R E   O R I E N T A L E

## A R R O N D I S S E M E N T   D ' E E K L O

C L A S S E S	Revenus de propriétés foncières				Revenus de capitaux et de biens mobiliers				Revenus divers			
	Déclarations		Revenus		Déclarations		Revenus		Déclarations		Revenus	
	Nombre	%	Montant	%	Nombre	%	Montant	%	Nombre	%	Montant	%
1.	45	,5	1 337	,3	28	2,2	740	1,4	8	3,3	402	2,4
2.	58	,6	2 187	,5	14	1,1	577	1,1	17	7,1	1 597	9,7
3.	155	1,6	5 098	1,2	46	3,6	1 601	3,0	21	8,7	2 144	13,0
4.	253	2,7	8 229	1,9	50	3,9	2 829	5,3	20	8,3	3 205	19,5
5.	285	3,0	11 700	2,8	54	4,3	2 569	4,8	22	9,1	1 519	9,2
6.	352	3,7	17 514	4,1	34	2,7	2 876	5,4	24	10,0	2 238	13,6
7.	450	4,7	20 765	4,9	21	1,7	1 004	1,9	12	5,0	1 148	7,0
8.	481	5,1	21 961	5,2	22	1,7	1 454	2,7	8	3,3	495	3,0
9.	501	5,3	17 662	4,2	27	2,1	712	1,3	4	1,7	118	,7
10.	519	5,5	19 655	4,6	19	1,5	1 186	2,2	5	2,1	234	1,4
11.	525	5,5	18 621	4,4	31	2,4	1 477	2,8	6	2,5	206	1,3
12.	506	5,3	18 992	4,5	39	3,1	1 103	2,1	5	2,1	77	,5
13.	555	5,8	19 250	4,5	47	3,7	1 426	2,7	9	3,7	273	1,7
14.	548	5,8	19 113	4,5	47	3,7	1 286	2,4	5	2,1	163	1,0
15.	560	5,9	21 697	5,1	60	4,7	1 411	2,6	3	1,2	166	1,0
16.	506	5,3	18 157	4,3	61	4,8	1 791	3,4	6	2,5	187	1,1
17.	461	4,8	15 174	3,6	57	4,5	2 227	4,2	4	1,7	97	,6
18.	383	4,0	14 365	3,4	46	3,6	1 435	2,7	7	2,9	98	,6
19.	337	3,5	14 786	3,5	65	5,1	2 429	4,5	4	1,7	62	,4
20.	1 092	11,5	45 894	10,8	240	18,9	7 642	14,3	23	9,5	810	4,9
21.	492	5,2	33 606	7,9	125	9,9	5 021	9,4	11	4,6	389	2,4
22.	284	3,0	31 444	7,4	85	6,7	5 184	9,7	10	4,1	228	1,4
23.	126	1,3	16 630	3,9	36	2,8	3 574	6,7	5	2,1	583	3,5
24.	43	,5	9 562	2,3	15	1,2	1 908	3,6	2	,8	26	,2
	<b>9 517</b>	<b>100,0</b>	<b>423 399</b>	<b>100,0</b>	<b>1 269</b>	<b>100,0</b>	<b>53 462</b>	<b>100,0</b>	<b>241</b>	<b>100,0</b>	<b>16 465</b>	<b>100,0</b>

TABLEAU 1 : Montant et répartition en pourcents des principales composantes du revenu total net imposable (1000F)

PROVINCE DE FLANDRE ORIENTALE

ARRONDISSEMENT DE GAND

CLASSES DU REVENU TOTAL NET IMPOSABLE	Revenu total net imposable				Revenus professionnels			
	Déclarations		Revenus		Déclarations		Revenus	
	Nombre	%	Montant	%	Nombre	%	Montant	%
1. < 100	8 361	4,4	368 574	,3	8 100	4,2	355 043	,3
2. 100 -< 150	4 564	2,4	575 519	,5	4 353	2,3	539 151	,4
3. 150 -< 200	5 768	3,0	1 016 695	,8	5 578	2,9	965 891	,8
4. 200 -< 250	6 751	3,5	1 520 789	1,3	6 631	3,5	1 446 303	1,2
5. 250 -< 300	8 741	4,5	2 416 248	2,0	8 660	4,5	2 331 045	1,9
6. 300 -< 350	12 527	6,5	4 097 036	3,4	12 476	6,5	4 020 255	3,3
7. 350 -< 400	14 696	7,6	5 512 043	4,6	14 657	7,7	5 451 821	4,5
8. 400 -< 450	14 886	7,7	6 322 910	5,2	14 854	7,8	6 280 192	5,2
9. 450 -< 500	13 305	6,9	6 314 169	5,2	13 289	7,0	6 296 536	5,2
10. 500 -< 550	11 758	6,1	6 170 957	5,1	11 743	6,1	6 160 324	5,1
11. 550 -< 600	10 190	5,3	5 856 193	4,9	10 178	5,3	5 856 122	4,9
12. 600 -< 650	9 273	4,8	5 792 366	4,8	9 261	4,8	5 802 496	4,8
13. 650 -< 700	8 080	4,2	5 450 507	4,5	8 074	4,2	5 465 437	4,5
14. 700 -< 750	7 713	4,0	5 589 369	4,6	7 705	4,0	5 603 699	4,6
15. 750 -< 800	7 101	3,7	5 501 934	4,6	7 095	3,7	5 534 504	4,6
16. 800 -< 850	6 559	3,4	5 409 834	4,5	6 556	3,4	5 456 033	4,5
17. 850 -< 900	5 718	3,0	5 001 346	4,1	5 713	3,0	5 041 617	4,2
18. 900 -< 950	4 972	2,6	4 594 675	3,8	4 969	2,6	4 626 759	3,8
19. 950 -< 1000	4 364	2,3	4 250 513	3,5	4 361	2,3	4 284 115	3,6
20. 1000 -< 1250	13 493	7,0	14 942 084	12,4	13 482	7,1	15 090 082	12,5
21. 1250 -< 1500	6 122	3,2	8 319 020	6,9	6 117	3,2	8 402 213	7,0
22. 1500 -< 2000	4 388	2,3	7 466 263	6,2	4 381	2,3	7 493 133	6,2
23. 2000 -< 3000	2 046	1,1	4 835 729	4,0	2 044	1,1	4 833 459	4,0
24. 3000 & +	739	,4	3 210 931	2,7	738	,4	3 256 448	2,7
<b>T O T A L</b>	<b>192 115</b>	<b>100,0</b>	<b>120 535 704</b>	<b>100,0</b>	<b>191 015</b>	<b>100,0</b>	<b>120 592 678</b>	<b>100,0</b>

DECLARATIONS REVENU NUL : 337 ( NON COMPRIS DANS LE TABLEAU )

Montant et répartition en pourcents des principales composantes  
du revenu total net imposable (1000F)

TABLEAU 1

PROVINCE DE FLANDRE ORIENTALE

ARRONDISSEMENT DE GAND

C L A S S E S	Revenus de propriétés foncières				Revenus de capitaux et de biens mobiliers				Revenus divers			
	Déclarations		Revenus		Déclarations		Revenus		Déclarations		Revenus	
	Nombre	%	Montant	%	Nombre	%	Montant	%	Nombre	%	Montant	%
1.	294	,5	20 230	,6	243	3,2	8 179	1,9	141	4,1	6 512	2,4
2.	350	,6	18 648	,6	116	1,5	7 746	1,8	257	7,4	25 589	9,4
3.	712	1,2	38 015	1,2	223	2,9	10 995	2,5	247	7,1	29 257	10,7
4.	1 151	2,0	60 591	1,8	361	4,7	22 356	5,1	233	6,7	26 880	9,8
5.	1 378	2,4	80 234	2,4	376	4,9	26 569	6,1	219	6,3	24 759	9,1
6.	1 844	3,2	107 440	3,3	277	3,6	23 572	5,4	211	6,1	17 266	6,3
7.	2 248	3,9	123 954	3,8	167	2,2	16 220	3,7	198	5,7	17 724	6,5
8.	2 552	4,4	134 047	4,1	141	1,8	12 516	2,9	191	5,5	16 307	6,0
9.	2 803	4,9	133 166	4,0	132	1,7	7 330	1,7	133	3,8	10 280	3,8
10.	2 920	5,1	129 509	3,9	157	2,1	11 867	2,7	134	3,9	8 964	3,3
11.	2 840	4,9	133 685	4,1	189	2,5	10 037	2,3	86	2,5	6 239	2,3
12.	2 827	4,9	127 483	3,9	178	2,3	6 614	1,5	89	2,6	4 493	1,6
13.	2 901	5,0	130 051	3,9	201	2,6	9 814	2,3	83	2,4	5 283	1,9
14.	2 962	5,1	133 413	4,0	208	2,7	11 054	2,5	98	2,8	5 124	1,9
15.	2 958	5,1	124 336	3,8	223	2,9	10 302	2,4	83	2,4	4 023	1,5
16.	2 879	5,0	116 713	3,5	266	3,5	10 843	2,5	76	2,2	3 329	1,2
17.	2 726	4,7	123 128	3,7	276	3,6	8 693	2,0	76	2,2	3 326	1,2
18.	2 494	4,3	116 686	3,5	264	3,5	10 662	2,4	66	1,9	2 312	,8
19.	2 264	3,9	115 232	3,5	240	3,1	9 387	2,2	73	2,1	2 968	1,1
20.	7 608	13,2	412 718	12,5	1 286	16,8	55 739	12,8	271	7,8	9 950	3,6
21.	3 889	6,7	259 736	7,9	882	11,5	40 906	9,4	181	5,2	8 438	3,1
22.	2 988	5,2	283 840	8,6	701	9,2	54 629	12,5	180	5,2	8 104	3,0
23.	1 516	2,6	208 369	6,3	399	5,2	32 673	7,5	105	3,0	6 986	2,6
24.	561	1,0	165 854	5,0	135	1,8	17 233	4,0	44	1,3	19 072	7,0
	<b>57 665</b>	<b>100,0</b>	<b>3 297 078</b>	<b>100,0</b>	<b>7 641</b>	<b>100,0</b>	<b>435 936</b>	<b>100,0</b>	<b>3 475</b>	<b>100,0</b>	<b>273 185</b>	<b>100,0</b>

TABLEAU 1 : Montant et répartition en pourcents des principales composantes du revenu total net imposable (1000F)

PROVINCE DE FLANDRE ORIENTALE

ARRONDISSEMENT D'AUDENARDE

CLASSES DU REVENU TOTAL NET IMPOSABLE	Revenu total net imposable				Revenus professionnels			
	Déclarations		Revenus		Déclarations		Revenus	
	Nombre	%	Montant	%	Nombre	%	Montant	%
1. < 100	2 003	4,4	90 561	,3	1 935	4,2	87 602	,3
2. 100 -< 150	950	2,1	118 635	,4	926	2,0	114 532	,4
3. 150 -< 200	1 559	3,4	275 999	1,0	1 534	3,4	267 988	1,0
4. 200 -< 250	1 835	4,0	414 114	1,6	1 824	4,0	401 826	1,5
5. 250 -< 300	2 698	5,9	747 457	2,8	2 682	5,9	730 100	2,7
6. 300 -< 350	3 475	7,6	1 134 055	4,3	3 472	7,6	1 122 846	4,2
7. 350 -< 400	3 791	8,3	1 422 867	5,4	3 789	8,3	1 416 182	5,3
8. 400 -< 450	3 772	8,2	1 601 285	6,0	3 769	8,3	1 595 005	6,0
9. 450 -< 500	3 459	7,6	1 640 970	6,2	3 458	7,6	1 638 029	6,2
10. 500 -< 550	2 814	6,1	1 474 155	5,6	2 813	6,2	1 472 277	5,5
11. 550 -< 600	2 121	4,6	1 218 079	4,6	2 120	4,6	1 219 564	4,6
12. 600 -< 650	1 991	4,3	1 243 419	4,7	1 989	4,4	1 246 551	4,7
13. 650 -< 700	1 719	3,8	1 159 447	4,4	1 717	3,8	1 163 805	4,4
14. 700 -< 750	1 799	3,9	1 303 619	4,9	1 798	3,9	1 311 335	4,9
15. 750 -< 800	1 764	3,9	1 366 508	5,2	1 764	3,9	1 376 303	5,2
16. 800 -< 850	1 744	3,8	1 437 589	5,4	1 743	3,8	1 448 846	5,4
17. 850 -< 900	1 465	3,2	1 280 333	4,8	1 465	3,2	1 290 285	4,9
18. 900 -< 950	1 234	2,7	1 140 306	4,3	1 234	2,7	1 152 307	4,3
19. 950 -< 1000	963	2,1	937 718	3,5	963	2,1	947 612	3,6
20. 1000 -< 1250	2 571	5,6	2 841 885	10,7	2 571	5,6	2 877 821	10,8
21. 1250 -< 1500	1 022	2,2	1 386 411	5,2	1 022	2,2	1 404 989	5,3
22. 1500 -< 2000	661	1,4	1 116 539	4,2	661	1,4	1 123 735	4,2
23. 2000 -< 3000	269	,6	637 128	2,4	269	,6	641 084	2,4
24. 3000 & +	109	,2	524 825	2,0	109	,2	537 818	2,0
<b>T O T A L</b>	<b>45 788</b>	<b>100,0</b>	<b>26 513 904</b>	<b>100,0</b>	<b>45 627</b>	<b>100,0</b>	<b>26 588 442</b>	<b>100,0</b>

DECLARATIONS REVENU NUL : 73 ( NON COMPRIS DANS LE TABLEAU )

Montant et répartition en pourcents des principales composantes  
du revenu total net imposable (1000F)

TABLEAU 1

PROVINCE DE FLANDRE ORIENTALE

ARRONDISSEMENT D'AUDENARDE

C L A S S E S	Revenus de propriétés foncières				Revenus de capitaux et de biens mobiliers				Revenus divers			
	Déclarations		Revenus		Déclarations		Revenus		Déclarations		Revenus	
	Nombre	%	Montant	%	Nombre	%	Montant	%	Nombre	%	Montant	%
1.	73	,5	3 247	,5	54	3,8	1 274	1,6	18	5,5	918	3,8
2.	82	,6	3 853	,6	12	,8	926	1,1	19	5,8	1 952	8,2
3.	246	1,7	8 251	1,3	41	2,9	2 090	2,6	22	6,8	2 451	10,3
4.	385	2,6	15 276	2,5	55	3,9	2 431	3,0	27	8,3	2 288	9,6
5.	410	2,8	19 666	3,2	67	4,7	4 155	5,1	22	6,8	3 411	14,3
6.	565	3,8	25 262	4,1	45	3,2	2 719	3,4	39	12,0	2 514	10,5
7.	629	4,3	26 367	4,3	24	1,7	1 802	2,2	18	5,5	1 162	4,9
8.	712	4,8	28 828	4,7	28	2,0	1 481	1,8	23	7,1	1 329	5,6
9.	787	5,3	30 575	4,9	24	1,7	1 176	1,4	7	2,2	444	1,9
10.	789	5,4	31 157	5,0	23	1,6	2 129	2,6	16	4,9	1 318	5,5
11.	674	4,6	26 834	4,3	36	2,5	1 468	1,8	4	1,2	85	,4
12.	709	4,8	24 163	3,9	39	2,7	1 532	1,9	5	1,5	872	3,6
13.	728	4,9	26 888	4,4	28	2,0	1 122	1,4	7	2,2	945	4,0
14.	839	5,7	26 580	4,3	45	3,2	2 192	2,7	7	2,2	132	,6
15.	902	6,1	31 416	5,1	35	2,5	707	,9	6	1,8	167	,7
16.	929	6,3	27 300	4,4	51	3,6	1 912	2,4	6	1,8	70	,3
17.	820	5,6	26 778	4,3	47	3,3	1 324	1,6	5	1,5	343	1,4
18.	702	4,8	24 481	4,0	58	4,1	1 979	2,4				
19.	563	3,8	22 411	3,6	67	4,7	2 027	2,5	7	2,2	232	1,0
20.	1 666	11,3	73 609	11,9	256	18,0	12 463	15,4	25	7,7	984	4,1
21.	740	5,0	41 892	6,8	182	12,8	9 743	12,0	19	5,8	839	3,5
22.	512	3,5	40 472	6,5	138	9,7	12 911	15,9	16	4,9	1 318	5,5
23.	199	1,3	20 383	3,3	51	3,6	4 371	5,4	3	,9	86	,4
24.	80	,5	12 210	2,0	16	1,1	7 208	8,9	4	1,2	35	,1
	<b>14 741</b>	<b>100,0</b>	<b>617 899</b>	<b>100,0</b>	<b>1 422</b>	<b>100,0</b>	<b>81 142</b>	<b>100,0</b>	<b>325</b>	<b>100,0</b>	<b>23 895</b>	<b>100,0</b>

TABLEAU 1 : Montant et répartition en pourcents des principales composantes du revenu total net imposable (1000F)

P R O V I N C E   D E   F L A N D R E   O R I E N T A L E  
A R R O N D I S S E M E N T   D E   S A I N T - N I C O L A S

CLASSES DU REVENU TOTAL NET IMPOSABLE	Revenu total net imposable				Revenus professionnels			
	Déclarations		Revenus		Déclarations		Revenus	
	Nombre	%	Montant	%	Nombre	%	Montant	%
1. < 100	3 635	4,4	168 096	,3	3 538	4,3	163 648	,3
2. 100 -< 150	1 872	2,3	235 539	,5	1 787	2,2	224 476	,5
3. 150 -< 200	2 396	2,9	423 572	,9	2 350	2,9	409 717	,8
4. 200 -< 250	2 854	3,5	643 582	1,3	2 822	3,4	620 351	1,3
5. 250 -< 300	3 759	4,6	1 041 256	2,1	3 741	4,6	1 013 418	2,0
6. 300 -< 350	5 522	6,7	1 803 760	3,7	5 503	6,7	1 774 070	3,6
7. 350 -< 400	6 091	7,4	2 286 180	4,6	6 078	7,4	2 271 649	4,6
8. 400 -< 450	6 402	7,8	2 716 859	5,5	6 392	7,8	2 705 609	5,5
9. 450 -< 500	6 139	7,5	2 913 426	5,9	6 132	7,5	2 909 713	5,9
10. 500 -< 550	5 482	6,7	2 874 948	5,8	5 476	6,7	2 877 087	5,8
11. 550 -< 600	4 657	5,7	2 674 794	5,4	4 655	5,7	2 674 047	5,4
12. 600 -< 650	4 025	4,9	2 514 932	5,1	4 021	4,9	2 517 431	5,1
13. 650 -< 700	3 747	4,5	2 529 166	5,1	3 746	4,5	2 544 071	5,1
14. 700 -< 750	3 398	4,1	2 462 138	5,0	3 396	4,1	2 473 070	5,0
15. 750 -< 800	3 209	3,9	2 485 293	5,0	3 209	3,9	2 506 617	5,1
16. 800 -< 850	3 037	3,7	2 504 624	5,1	3 037	3,7	2 526 397	5,1
17. 850 -< 900	2 654	3,2	2 320 317	4,7	2 654	3,2	2 344 352	4,7
18. 900 -< 950	2 219	2,7	2 051 307	4,2	2 218	2,7	2 076 738	4,2
19. 950 -< 1000	1 837	2,2	1 789 246	3,6	1 837	2,2	1 808 907	3,7
20. 1000 -< 1250	5 300	6,4	5 867 794	11,9	5 297	6,5	5 932 405	12,0
21. 1250 -< 1500	2 132	2,6	2 896 194	5,9	2 132	2,6	2 921 479	5,9
22. 1500 -< 2000	1 322	1,6	2 237 270	4,5	1 322	1,6	2 251 297	4,5
23. 2000 -< 3000	516	,6	1 229 644	2,5	515	,6	1 218 712	2,5
24. 3000 & +	179	,2	741 105	1,5	179	,2	760 169	1,5
<b>T O T A L</b>	<b>82 384</b>	<b>100,0</b>	<b>49 411 042</b>	<b>100,0</b>	<b>82 037</b>	<b>100,0</b>	<b>49 525 430</b>	<b>100,0</b>

DECLARATIONS REVENU NUL : 121 ( NON COMPRIS DANS LE TABLEAU )

Montant et répartition en pourcents des principales composantes  
du revenu total net imposable (1000F)

TABLEAU 1

PROVINCE DE FLANDRE ORIENTALE

ARRONDISSEMENT DE SAINT-NICOLAS

C L A S S E S	Revenus de propriétés foncières				Revenus de capitaux et de biens mobiliers				Revenus divers			
	Déclarations		Revenus		Déclarations		Revenus		Déclarations		Revenus	
	Nombre	%	Montant	%	Nombre	%	Montant	%	Nombre	%	Montant	%
1.	98	,4	5 138	,4	83	2,8	2 467	1,9	44	4,4	2 222	3,5
2.	158	,6	8 941	,7	46	1,6	3 114	2,5	82	8,3	8 015	12,6
3.	346	1,3	13 261	1,0	59	2,0	2 734	2,2	74	7,5	8 444	13,2
4.	490	1,8	26 570	1,9	87	2,9	4 624	3,7	74	7,5	5 922	9,3
5.	607	2,2	33 037	2,4	99	3,3	7 683	6,1	75	7,6	6 022	9,4
6.	859	3,1	46 962	3,4	81	2,7	7 681	6,1	82	8,3	6 155	9,7
7.	974	3,6	49 970	3,7	54	1,8	3 180	2,5	49	4,9	4 156	6,5
8.	1 219	4,5	62 524	4,6	37	1,2	2 458	1,9	48	4,8	3 397	5,3
9.	1 448	5,3	68 523	5,0	57	1,9	2 308	1,8	36	3,6	2 068	3,2
10.	1 671	6,1	68 137	5,0	56	1,9	1 961	1,5	28	2,8	1 832	2,9
11.	1 599	5,8	67 497	4,9	70	2,4	1 857	1,5	22	2,2	1 323	2,1
12.	1 516	5,5	69 591	5,1	78	2,6	1 995	1,6	22	2,2	503	,8
13.	1 576	5,8	59 410	4,3	115	3,9	3 271	2,6	22	2,2	706	1,1
14.	1 556	5,7	63 870	4,7	84	2,8	4 276	3,4	18	1,8	677	1,1
15.	1 617	5,9	60 234	4,4	117	3,9	4 209	3,3	28	2,8	999	1,6
16.	1 594	5,8	58 891	4,3	141	4,8	2 928	2,3	19	1,9	1 161	1,8
17.	1 394	5,1	52 870	3,9	131	4,4	3 687	2,9	27	2,7	1 087	1,7
18.	1 266	4,6	47 805	3,5	147	5,0	3 127	2,5	25	2,5	818	1,3
19.	1 059	3,9	52 857	3,9	143	4,8	3 384	2,7	15	1,5	578	,9
20.	3 314	12,1	172 982	12,7	563	19,0	19 210	15,2	86	8,7	2 617	4,1
21.	1 538	5,6	103 730	7,6	336	11,3	11 593	9,2	49	4,9	1 866	2,9
22.	933	3,4	80 882	5,9	254	8,6	13 815	10,9	46	4,6	1 699	2,7
23.	380	1,4	64 160	4,7	97	3,3	8 888	7,0	17	1,7	1 365	2,1
24.	143	,5	28 396	2,1	32	1,1	6 170	4,9	3	,3	132	,2
	<b>27 355</b>	<b>100,0</b>	<b>1 366 238</b>	<b>100,0</b>	<b>2 967</b>	<b>100,0</b>	<b>126 620</b>	<b>100,0</b>	<b>991</b>	<b>100,0</b>	<b>63 764</b>	<b>100,0</b>

TABLEAU 1 : Montant et répartition en pourcents des principales composantes du revenu total net imposable (1000F)

PROVINCE DE FLANDRE OCCIDENTALE

ARRONDISSEMENT DE BRUGES

CLASSES DU REVENU TOTAL NET IMPOSABLE	Revenu total net imposable				Revenus professionnels			
	Déclarations		Revenus		Déclarations		Revenus	
	Nombre	%	Montant	%	Nombre	%	Montant	%
1. < 100	4 796	4,7	207 627	,3	4 597	4,6	200 186	,3
2. 100 -< 150	2 521	2,5	317 551	,5	2 393	2,4	298 333	,5
3. 150 -< 200	3 008	3,0	529 503	,9	2 900	2,9	497 483	,8
4. 200 -< 250	4 044	4,0	911 526	1,5	3 973	3,9	862 259	1,4
5. 250 -< 300	5 451	5,4	1 507 534	2,5	5 397	5,4	1 453 130	2,4
6. 300 -< 350	6 927	6,8	2 265 959	3,7	6 886	6,8	2 211 873	3,6
7. 350 -< 400	7 899	7,8	2 961 984	4,8	7 863	7,8	2 914 246	4,8
8. 400 -< 450	8 026	7,9	3 408 588	5,5	8 004	8,0	3 375 214	5,5
9. 450 -< 500	7 166	7,1	3 401 847	5,5	7 153	7,1	3 379 466	5,5
10. 500 -< 550	6 304	6,2	3 308 088	5,4	6 282	6,2	3 287 207	5,4
11. 550 -< 600	5 371	5,3	3 085 122	5,0	5 362	5,3	3 071 893	5,0
12. 600 -< 650	4 706	4,6	2 940 502	4,8	4 693	4,7	2 921 537	4,8
13. 650 -< 700	4 372	4,3	2 949 088	4,8	4 365	4,3	2 937 886	4,8
14. 700 -< 750	3 872	3,8	2 805 815	4,6	3 863	3,8	2 804 241	4,6
15. 750 -< 800	3 645	3,6	2 824 255	4,6	3 638	3,6	2 819 738	4,6
16. 800 -< 850	3 275	3,2	2 701 941	4,4	3 269	3,2	2 709 181	4,4
17. 850 -< 900	3 000	3,0	2 623 683	4,3	2 998	3,0	2 626 335	4,3
18. 900 -< 950	2 560	2,5	2 366 368	3,9	2 558	2,5	2 369 196	3,9
19. 950 -< 1000	2 177	2,1	2 120 517	3,5	2 175	2,2	2 127 246	3,5
20. 1000 -< 1250	6 370	6,3	7 046 350	11,5	6 361	6,3	7 069 859	11,6
21. 1250 -< 1500	2 772	2,7	3 763 031	6,1	2 766	2,7	3 753 673	6,2
22. 1500 -< 2000	1 832	1,8	3 097 441	5,0	1 827	1,8	3 046 471	5,0
23. 2000 -< 3000	886	,9	2 105 788	3,4	881	,9	2 036 067	3,3
24. 3000 & +	429	,4	2 195 920	3,6	427	,4	2 124 491	3,5
<b>T O T A L</b>	<b>101 409</b>	<b>100,0</b>	<b>61 446 028</b>	<b>100,0</b>	<b>100 631</b>	<b>100,0</b>	<b>60 897 211</b>	<b>100,0</b>

DECLARATIONS REVENU NUL : 358 ( NON COMPRIS DANS LE TABLEAU )



Montant et répartition en pourcents des principales composantes  
du revenu total net imposable (1000F)

TABLEAU 1

PROVINCE DE FLANDRE OCCIDENTALE

ARRONDISSEMENT DE BRUGES

C L A S S E S	Revenus de propriétés foncières				Revenus de capitaux et de biens mobiliers				Revenus divers			
	Déclarations		Revenus		Déclarations		Revenus		Déclarations		Revenus	
	Nombre	%	Montant	%	Nombre	%	Montant	%	Nombre	%	Montant	%
1.	198	,6	11 804	,5	205	4,4	5 807	2,0	65	3,7	2 919	1,3
2.	255	,7	17 074	,7	93	2,0	6 402	2,2	125	7,2	12 185	5,5
3.	464	1,3	27 569	1,1	160	3,4	8 057	2,8	127	7,3	13 872	6,3
4.	812	2,4	46 663	1,9	202	4,3	11 071	3,8	133	7,6	14 618	6,6
5.	946	2,7	63 457	2,6	232	4,9	14 442	4,9	127	7,3	10 139	4,6
6.	1 221	3,5	78 729	3,2	154	3,3	10 588	3,6	141	8,1	13 287	6,0
7.	1 418	4,1	93 031	3,7	139	3,0	12 700	4,3	116	6,6	11 087	5,0
8.	1 654	4,8	95 640	3,9	105	2,2	7 578	2,6	82	4,7	7 505	3,4
9.	1 977	5,7	98 545	4,0	117	2,5	7 026	2,4	67	3,8	5 767	2,6
10.	1 924	5,6	107 417	4,3	117	2,5	7 309	2,5	64	3,7	4 510	2,0
11.	1 875	5,4	107 236	4,3	124	2,6	3 883	1,3	57	3,3	2 364	1,1
12.	1 809	5,2	109 726	4,4	121	2,6	5 114	1,7	49	2,8	4 351	2,0
13.	1 930	5,6	110 325	4,4	139	3,0	5 691	1,9	50	2,9	2 989	1,3
14.	1 840	5,3	97 234	3,9	154	3,3	8 297	2,8	38	2,2	3 019	1,4
15.	1 811	5,2	99 684	4,0	186	3,9	7 821	2,7	45	2,6	1 299	,6
16.	1 690	4,9	88 063	3,5	182	3,9	6 878	2,4	30	1,7	1 468	,7
17.	1 686	4,9	94 785	3,8	192	4,1	8 757	3,0	33	1,9	1 908	,9
18.	1 440	4,2	86 404	3,5	160	3,4	5 518	1,9	35	2,0	1 225	,6
19.	1 312	3,8	76 539	3,1	191	4,1	7 478	2,6	40	2,3	1 116	,5
20.	4 041	11,7	269 907	10,9	736	15,6	32 689	11,2	132	7,6	7 474	3,4
21.	1 919	5,6	183 926	7,4	467	9,9	22 583	7,7	97	5,5	4 760	2,1
22.	1 307	3,8	188 196	7,6	290	6,2	24 793	8,5	59	3,4	4 654	2,1
23.	671	1,9	180 467	7,3	147	3,1	25 980	8,9	25	1,4	4 064	1,8
24.	336	1,0	149 659	6,0	96	2,0	35 988	12,3	11	,6	85 244	38,4
	<b>34 536</b>	<b>100,0</b>	<b>2 482 080</b>	<b>100,0</b>	<b>4 709</b>	<b>100,0</b>	<b>292 450</b>	<b>100,0</b>	<b>1 748</b>	<b>100,0</b>	<b>221 824</b>	<b>100,0</b>

TABLEAU 1 : Montant et répartition en pourcents des principales composantes du revenu total net imposable (1000F)

PROVINCE DE FLANDRE OCCIDENTALE

ARRONDISSEMENT DE DIXMUDE

CLASSES DU REVENU TOTAL NET IMPOSABLE	Revenu total net imposable				Revenus professionnels			
	Déclarations		Revenus		Déclarations		Revenus	
	Nombre	%	Montant	%	Nombre	%	Montant	%
1. < 100	1 198	6,5	53 755	,6	1 153	6,3	52 896	,6
2. 100 -< 150	552	3,0	68 826	,8	542	2,9	67 387	,7
3. 150 -< 200	843	4,6	148 718	1,6	836	4,5	143 263	1,6
4. 200 -< 250	1 048	5,7	235 889	2,6	1 044	5,7	224 974	2,5
5. 250 -< 300	1 282	6,9	353 009	3,9	1 280	6,9	343 692	3,8
6. 300 -< 350	1 558	8,4	508 715	5,6	1 557	8,4	503 021	5,5
7. 350 -< 400	1 697	9,2	637 444	7,0	1 696	9,2	635 657	6,9
8. 400 -< 450	1 701	9,2	721 135	7,9	1 698	9,2	721 456	7,9
9. 450 -< 500	1 400	7,6	663 549	7,2	1 398	7,6	664 162	7,3
10. 500 -< 550	1 130	6,1	592 104	6,5	1 129	6,1	593 339	6,5
11. 550 -< 600	800	4,3	458 596	5,0	800	4,3	461 328	5,0
12. 600 -< 650	780	4,2	487 399	5,3	780	4,2	490 537	5,4
13. 650 -< 700	650	3,5	438 676	4,8	649	3,5	441 241	4,8
14. 700 -< 750	648	3,5	469 442	5,1	648	3,5	473 367	5,2
15. 750 -< 800	618	3,3	479 552	5,2	618	3,4	482 320	5,3
16. 800 -< 850	512	2,8	422 656	4,6	512	2,8	426 724	4,7
17. 850 -< 900	481	2,6	420 212	4,6	481	2,6	423 791	4,6
18. 900 -< 950	301	1,6	278 119	3,0	301	1,6	280 765	3,1
19. 950 -< 1000	246	1,3	239 287	2,6	246	1,3	243 175	2,7
20. 1000 -< 1250	638	3,4	706 053	7,7	638	3,5	718 967	7,9
21. 1250 -< 1500	203	1,1	277 676	3,0	203	1,1	282 276	3,1
22. 1500 -< 2000	143	,8	238 566	2,6	143	,8	233 919	2,6
23. 2000 -< 3000	72	,4	172 034	1,9	72	,4	164 656	1,8
24. 3000 & +	16	,1	81 021	,9	16	,1	84 015	,9
<b>T O T A L</b>	<b>18 517</b>	<b>100,0</b>	<b>9 152 433</b>	<b>100,0</b>	<b>18 440</b>	<b>100,0</b>	<b>9 156 928</b>	<b>100,0</b>

DECLARATIONS REVENU NUL : 63 ( NON COMPRIS DANS LE TABLEAU )

Montant et répartition en pourcents des principales composantes  
du revenu total net imposable (1000F)

TABLEAU 1

PROVINCE DE FLANDRE OCCIDENTALE

ARRONDISSEMENT DE DIXMUDE

C L A S S E S	Revenus de propriétés foncières				Revenus de capitaux et de biens mobiliers				Revenus divers			
	Déclarations		Revenus		Déclarations		Revenus		Déclarations		Revenus	
	Nombre	%	Montant	%	Nombre	%	Montant	%	Nombre	%	Montant	%
1.	54	,9	1 619	,7	39	5,5	717	2,6	4	3,2	385	3,3
2.	46	,8	1 683	,7	14	2,0	473	1,7	9	7,1	929	8,1
3.	192	3,3	5 453	2,3	43	6,1	1 496	5,5	13	10,3	1 015	8,8
4.	308	5,3	12 093	5,2	65	9,2	2 337	8,6	12	9,5	811	7,0
5.	261	4,5	11 876	5,1	54	7,6	2 768	10,2	12	9,5	1 250	10,9
6.	265	4,6	11 660	5,0	40	5,6	2 644	9,7	8	6,3	715	6,2
7.	265	4,6	9 876	4,2	15	2,1	1 282	4,7	7	5,6	721	6,3
8.	335	5,8	13 773	5,9	13	1,8	354	1,3	5	4,0	111	1,0
9.	381	6,6	10 866	4,7	13	1,8	451	1,7	6	4,8	874	7,6
10.	373	6,5	11 156	4,8	20	2,8	647	2,4	5	4,0	256	2,2
11.	298	5,2	9 064	3,9	21	3,0	592	2,2	4	3,2	165	1,4
12.	332	5,8	10 069	4,3	25	3,5	1 059	3,9	5	4,0	68	,6
13.	291	5,0	9 004	3,9	17	2,4	251	,9	4	3,2	160	1,4
14.	331	5,7	9 552	4,1	21	3,0	418	1,5	2	1,6	126	1,1
15.	330	5,7	11 885	5,1	26	3,7	580	2,1	2	1,6	124	1,1
16.	307	5,3	8 470	3,6	26	3,7	941	3,5				
17.	314	5,4	12 091	5,2	30	4,2	939	3,4	6	4,8	204	1,8
18.	195	3,4	6 582	2,8	24	3,4	862	3,2	3	2,4	76	,7
19.	150	2,6	4 517	1,9	26	3,7	763	2,8	2	1,6	64	,6
20.	420	7,3	17 917	7,7	92	13,0	3 164	11,6	7	5,6	195	1,7
21.	143	2,5	9 288	4,0	45	6,4	2 220	8,1	3	2,4	486	4,2
22.	102	1,8	16 462	7,1	24	3,4	1 245	4,6	6	4,8	2 759	24,0
23.	58	1,0	15 287	6,6	13	1,8	1 035	3,8	1	,8	11	,1
24.	13	,2	2 701	1,2	2	,3	32	,1				
	<b>5 764</b>	<b>100,0</b>	<b>232 944</b>	<b>100,0</b>	<b>708</b>	<b>100,0</b>	<b>27 270</b>	<b>100,0</b>	<b>126</b>	<b>100,0</b>	<b>11 505</b>	<b>100,0</b>

TABLEAU 1 : Montant et répartition en pourcents des principales composantes du revenu total net imposable (1000F)

PROVINCE DE FLANDRE OCCIDENTALE

ARRONDISSEMENT D'YPRES

CLASSES DU REVENU TOTAL NET IMPOSABLE	Revenu total net imposable				Revenus professionnels			
	Déclarations		Revenus		Déclarations		Revenus	
	Nombre	%	Montant	%	Nombre	%	Montant	%
1. < 100	2 198	5,4	101 492	,5	2 124	5,2	98 332	,5
2. 100 -< 150	1 137	2,8	141 993	,7	1 112	2,7	137 937	,6
3. 150 -< 200	1 777	4,3	314 320	1,5	1 754	4,3	299 995	1,4
4. 200 -< 250	2 044	5,0	459 300	2,2	2 033	5,0	432 745	2,0
5. 250 -< 300	2 440	6,0	672 206	3,2	2 431	6,0	644 515	3,0
6. 300 -< 350	3 255	7,9	1 067 355	5,0	3 250	8,0	1 051 435	4,9
7. 350 -< 400	3 760	9,2	1 410 535	6,6	3 759	9,2	1 405 120	6,6
8. 400 -< 450	3 646	8,9	1 547 295	7,3	3 643	8,9	1 551 787	7,3
9. 450 -< 500	3 243	7,9	1 536 739	7,2	3 238	7,9	1 536 388	7,2
10. 500 -< 550	2 676	6,5	1 402 965	6,6	2 675	6,6	1 406 835	6,6
11. 550 -< 600	2 067	5,0	1 186 021	5,6	2 066	5,1	1 192 955	5,6
12. 600 -< 650	1 786	4,4	1 116 178	5,2	1 785	4,4	1 120 783	5,3
13. 650 -< 700	1 653	4,0	1 114 487	5,2	1 652	4,0	1 118 868	5,3
14. 700 -< 750	1 403	3,4	1 015 620	4,8	1 403	3,4	1 025 389	4,8
15. 750 -< 800	1 422	3,5	1 101 431	5,2	1 422	3,5	1 113 752	5,2
16. 800 -< 850	1 293	3,2	1 066 588	5,0	1 292	3,2	1 078 012	5,1
17. 850 -< 900	1 120	2,7	979 150	4,6	1 120	2,7	988 201	4,6
18. 900 -< 950	787	1,9	727 103	3,4	786	1,9	733 370	3,4
19. 950 -< 1000	617	1,5	601 368	2,8	617	1,5	609 329	2,9
20. 1000 -< 1250	1 518	3,7	1 670 990	7,8	1 517	3,7	1 700 787	8,0
21. 1250 -< 1500	534	1,3	722 990	3,4	534	1,3	723 929	3,4
22. 1500 -< 2000	343	,8	580 420	2,7	343	,8	580 129	2,7
23. 2000 -< 3000	176	,4	420 907	2,0	176	,4	417 725	2,0
24. 3000 & +	81	,2	336 393	1,6	81	,2	342 161	1,6
<b>T O T A L</b>	<b>40 976</b>	<b>100,0</b>	<b>21 293 846</b>	<b>100,0</b>	<b>40 813</b>	<b>100,0</b>	<b>21 310 479</b>	<b>100,0</b>

DECLARATIONS REVENU NUL : 150 ( NON COMPRIS DANS LE TABLEAU )

Montant et répartition en pourcents des principales composantes  
du revenu total net imposable (1000F)

TABLEAU 1

PROVINCE DE FLANDRE OCCIDENTALE

ARRONDISSEMENT D'YPRES

C L A S S E S	Revenus de propriétés foncières				Revenus de capitaux et de biens mobiliers				Revenus divers			
	Déclarations		Revenus		Déclarations		Revenus		Déclarations		Revenus	
	Nombre	%	Montant	%	Nombre	%	Montant	%	Nombre	%	Montant	%
1.	105	,8	3 184	,6	83	4,7	2 142	2,6	15	4,3	587	3,2
2.	142	1,1	5 371	1,1	41	2,3	1 251	1,5	23	6,6	2 096	11,3
3.	527	4,0	14 277	2,8	114	6,4	4 879	5,9	26	7,5	2 599	14,0
4.	676	5,1	24 580	4,8	171	9,7	6 353	7,7	29	8,4	2 782	14,9
5.	589	4,5	28 932	5,7	158	8,9	8 684	10,5	36	10,4	1 863	10,0
6.	641	4,9	26 913	5,3	93	5,3	5 577	6,7	14	4,0	993	5,3
7.	631	4,8	24 680	4,9	35	2,0	2 036	2,5	20	5,8	839	4,5
8.	744	5,6	20 755	4,1	41	2,3	1 623	2,0	14	4,0	861	4,6
9.	835	6,3	26 004	5,1	46	2,6	1 861	2,2	15	4,3	732	3,9
10.	792	6,0	20 570	4,1	40	2,3	2 109	2,5	14	4,0	794	4,3
11.	708	5,4	19 769	3,9	44	2,5	1 646	2,0	5	1,4	186	1,0
12.	706	5,3	24 835	4,9	50	2,8	2 138	2,6	14	4,0	266	1,4
13.	720	5,5	23 634	4,7	61	3,4	4 195	5,1	12	3,5	244	1,3
14.	658	5,0	18 811	3,7	63	3,6	2 024	2,4	9	2,6	286	1,5
15.	727	5,5	18 531	3,7	54	3,1	1 159	1,4	12	3,5	248	1,3
16.	694	5,3	20 701	4,1	75	4,2	1 984	2,4	9	2,6	597	3,2
17.	627	4,7	22 066	4,4	65	3,7	2 037	2,5	4	1,2	168	,9
18.	489	3,7	17 373	3,4	56	3,2	1 757	2,1	10	2,9	366	2,0
19.	362	2,7	15 269	3,0	44	2,5	1 710	2,1	14	4,0	258	1,4
20.	1 006	7,6	40 082	7,9	211	11,9	8 514	10,3	33	9,5	560	3,0
21.	373	2,8	29 513	5,8	101	5,7	8 195	9,9	9	2,6	790	4,2
22.	254	1,9	22 318	4,4	71	4,0	4 995	6,0	6	1,7	93	,5
23.	134	1,0	21 262	4,2	40	2,3	4 235	5,1	3	,9	413	2,2
24.	61	,5	17 405	3,4	12	,7	1 868	2,3				
	<b>13 201</b>	<b>100,0</b>	<b>506 835</b>	<b>100,0</b>	<b>1 769</b>	<b>100,0</b>	<b>82 972</b>	<b>100,0</b>	<b>346</b>	<b>100,0</b>	<b>18 621</b>	<b>100,0</b>

TABLEAU 1 : Montant et répartition en pourcents des principales composantes du revenu total net imposable (1000F)

PROVINCE DE FLANDRE OCCIDENTALE

ARRONDISSEMENT DE COURTRAI

CLASSES DU REVENU TOTAL NET IMPOSABLE	Revenu total net imposable				Revenus professionnels			
	Déclarations		Revenus		Déclarations		Revenus	
	Nombre	%	Montant	%	Nombre	%	Montant	%
1. < 100	5 292	4,8	229 155	,4	5 128	4,7	221 685	,3
2. 100 -< 150	2 549	2,3	319 747	,5	2 482	2,3	307 138	,5
3. 150 -< 200	3 427	3,1	602 601	,9	3 364	3,1	582 400	,9
4. 200 -< 250	3 804	3,5	857 145	1,3	3 761	3,4	817 154	1,2
5. 250 -< 300	5 169	4,7	1 429 637	2,2	5 136	4,7	1 385 999	2,1
6. 300 -< 350	7 909	7,2	2 588 229	4,0	7 888	7,2	2 545 452	3,9
7. 350 -< 400	8 928	8,1	3 351 458	5,1	8 917	8,1	3 335 143	5,1
8. 400 -< 450	9 026	8,2	3 833 599	5,9	9 006	8,2	3 819 458	5,8
9. 450 -< 500	8 489	7,7	4 027 573	6,2	8 482	7,7	4 028 593	6,2
10. 500 -< 550	6 767	6,2	3 545 167	5,4	6 764	6,2	3 549 630	5,4
11. 550 -< 600	5 481	5,0	3 147 612	4,8	5 475	5,0	3 158 737	4,8
12. 600 -< 650	5 050	4,6	3 157 829	4,8	5 044	4,6	3 177 775	4,9
13. 650 -< 700	4 904	4,5	3 308 130	5,1	4 897	4,5	3 325 856	5,1
14. 700 -< 750	4 444	4,0	3 218 388	4,9	4 443	4,1	3 247 115	5,0
15. 750 -< 800	4 374	4,0	3 388 546	5,2	4 372	4,0	3 419 565	5,2
16. 800 -< 850	4 151	3,8	3 421 231	5,2	4 150	3,8	3 454 719	5,3
17. 850 -< 900	3 573	3,3	3 123 988	4,8	3 572	3,3	3 158 591	4,8
18. 900 -< 950	2 808	2,6	2 594 175	4,0	2 804	2,6	2 620 600	4,0
19. 950 -< 1000	2 255	2,1	2 196 810	3,4	2 254	2,1	2 223 635	3,4
20. 1000 -< 1250	6 036	5,5	6 661 869	10,2	6 028	5,5	6 759 460	10,3
21. 1250 -< 1500	2 460	2,2	3 343 939	5,1	2 459	2,2	3 366 043	5,1
22. 1500 -< 2000	1 766	1,6	2 998 362	4,6	1 766	1,6	3 000 621	4,6
23. 2000 -< 3000	909	,8	2 174 747	3,3	907	,8	2 159 854	3,3
24. 3000 & +	361	,3	1 763 739	2,7	361	,3	1 819 330	2,8
<b>T O T A L</b>	<b>109 932</b>	<b>100,0</b>	<b>65 283 676</b>	<b>100,0</b>	<b>109 460</b>	<b>100,0</b>	<b>65 484 553</b>	<b>100,0</b>

DECLARATIONS REVENU NUL : 300 ( NON COMPRIS DANS LE TABLEAU )

Montant et répartition en pourcents des principales composantes  
du revenu total net imposable (1000F)

TABLEAU 1

PROVINCE DE FLANDRE OCCIDENTALE

ARRONDISSEMENT DE COURTRAI

C L A S S E S	Revenus de propriétés foncières				Revenus de capitaux et de biens mobiliers				Revenus divers			
	Déclarations		Revenus		Déclarations		Revenus		Déclarations		Revenus	
	Nombre	%	Montant	%	Nombre	%	Montant	%	Nombre	%	Montant	%
1.	201	,5	12 008	,7	196	3,7	8 308	2,6	52	4,2	2 314	2,6
2.	231	,6	10 334	,6	94	1,8	4 762	1,5	81	6,6	6 746	7,7
3.	523	1,4	22 709	1,2	127	2,4	4 929	1,6	81	6,6	8 543	9,7
4.	813	2,1	40 097	2,2	193	3,7	11 340	3,6	77	6,3	6 962	7,9
5.	1 000	2,6	51 864	2,8	208	3,9	12 898	4,1	93	7,6	8 258	9,4
6.	1 297	3,4	66 980	3,6	169	3,2	11 860	3,8	92	7,5	8 304	9,5
7.	1 475	3,9	69 949	3,8	118	2,2	9 542	3,0	72	5,9	4 541	5,2
8.	1 869	4,9	81 513	4,4	141	2,7	11 115	3,5	74	6,0	5 827	6,6
9.	2 143	5,6	78 118	4,2	111	2,1	7 734	2,5	48	3,9	3 829	4,4
10.	2 161	5,6	76 689	4,2	110	2,1	4 285	1,4	39	3,2	2 418	2,8
11.	2 006	5,2	71 357	3,9	135	2,6	6 427	2,0	29	2,4	3 507	4,0
12.	2 121	5,5	73 063	4,0	178	3,4	8 827	2,8	35	2,9	1 656	1,9
13.	2 316	6,0	82 572	4,5	190	3,6	8 156	2,6	32	2,6	2 315	2,6
14.	2 226	5,8	75 186	4,1	194	3,7	7 604	2,4	31	2,5	1 108	1,3
15.	2 323	6,1	80 205	4,4	211	4,0	6 197	2,0	28	2,3	1 167	1,3
16.	2 361	6,2	82 831	4,5	229	4,3	8 658	2,7	27	2,2	898	1,0
17.	2 131	5,6	73 707	4,0	252	4,8	9 757	3,1	35	2,9	1 134	1,3
18.	1 665	4,3	68 397	3,7	214	4,1	11 913	3,8	32	2,6	1 567	1,8
19.	1 428	3,7	65 945	3,6	223	4,2	7 569	2,4	32	2,6	1 140	1,3
20.	4 015	10,5	199 343	10,8	882	16,7	36 146	11,5	87	7,1	2 982	3,4
21.	1 741	4,5	129 468	7,0	448	8,5	19 073	6,1	57	4,6	2 625	3,0
22.	1 285	3,4	133 815	7,3	378	7,2	33 083	10,5	58	4,7	2 908	3,3
23.	686	1,8	115 501	6,3	197	3,7	37 724	12,0	27	2,2	3 176	3,6
24.	281	,7	79 941	4,3	72	1,4	27 054	8,6	9	,7	3 856	4,4
	<b>38 298</b>	<b>100,0</b>	<b>1 841 592</b>	<b>100,0</b>	<b>5 270</b>	<b>100,0</b>	<b>314 961</b>	<b>100,0</b>	<b>1 228</b>	<b>100,0</b>	<b>87 781</b>	<b>100,0</b>

TABLEAU 1 : Montant et répartition en pourcents des principales composantes du revenu total net imposable (1000F)

P R O V I N C E   D E   F L A N D R E   O C C I D E N T A L E

A R R O N D I S S E M E N T   D ' O S T E N D E

CLASSES DU REVENU TOTAL NET IMPOSABLE	Revenu total net imposable				Revenus professionnels			
	Déclarations		Revenus		Déclarations		Revenus	
	Nombre	%	Montant	%	Nombre	%	Montant	%
1. < 100	2 776	5,0	129 005	,4	2 676	4,9	124 045	,4
2. 100 -< 150	1 402	2,5	175 616	,6	1 333	2,4	166 043	,5
3. 150 -< 200	1 988	3,6	351 409	1,1	1 906	3,5	328 008	1,1
4. 200 -< 250	2 375	4,3	534 100	1,7	2 323	4,2	501 512	1,6
5. 250 -< 300	3 111	5,6	859 146	2,8	3 081	5,6	823 777	2,7
6. 300 -< 350	4 103	7,4	1 342 180	4,3	4 082	7,4	1 303 269	4,2
7. 350 -< 400	4 779	8,6	1 792 414	5,7	4 766	8,6	1 765 109	5,7
8. 400 -< 450	4 453	8,0	1 889 736	6,1	4 447	8,1	1 870 086	6,1
9. 450 -< 500	4 109	7,4	1 952 352	6,3	4 097	7,4	1 932 124	6,3
10. 500 -< 550	3 608	6,5	1 891 934	6,1	3 599	6,5	1 876 076	6,1
11. 550 -< 600	3 051	5,5	1 751 342	5,6	3 049	5,5	1 742 507	5,6
12. 600 -< 650	2 683	4,8	1 675 221	5,4	2 682	4,9	1 672 835	5,4
13. 650 -< 700	2 442	4,4	1 646 780	5,3	2 438	4,4	1 637 047	5,3
14. 700 -< 750	2 189	3,9	1 585 453	5,1	2 188	4,0	1 584 766	5,1
15. 750 -< 800	1 940	3,5	1 502 998	4,8	1 938	3,5	1 495 248	4,8
16. 800 -< 850	1 693	3,0	1 395 609	4,5	1 693	3,1	1 398 356	4,5
17. 850 -< 900	1 481	2,7	1 295 603	4,2	1 479	2,7	1 300 355	4,2
18. 900 -< 950	1 245	2,2	1 150 039	3,7	1 244	2,3	1 157 454	3,7
19. 950 -< 1000	951	1,7	927 369	3,0	950	1,7	929 150	3,0
20. 1000 -< 1250	2 777	5,0	3 065 545	9,8	2 770	5,0	3 057 544	9,9
21. 1250 -< 1500	1 117	2,0	1 515 363	4,9	1 116	2,0	1 510 610	4,9
22. 1500 -< 2000	747	1,3	1 262 641	4,0	746	1,4	1 233 603	4,0
23. 2000 -< 3000	364	,7	862 210	2,8	362	,7	828 598	2,7
24. 3000 & +	147	,3	640 552	2,1	146	,3	638 214	2,1
<b>T O T A L</b>	<b>55 531</b>	<b>100,0</b>	<b>31 194 617</b>	<b>100,0</b>	<b>55 111</b>	<b>100,0</b>	<b>30 876 336</b>	<b>100,0</b>

DECLARATIONS REVENU NUL : 157 ( NON COMPRIS DANS LE TABLEAU )



Montant et répartition en pourcents des principales composantes  
du revenu total net imposable (1000F)

TABLEAU 1

PROVINCE DE FLANDRE OCCIDENTALE

ARRONDISSEMENT D'OSTENDE

C L A S S E S	Revenus de propriétés foncières				Revenus de capitaux et de biens mobiliers				Revenus divers			
	Déclarations		Revenus		Déclarations		Revenus		Déclarations		Revenus	
	Nombre	%	Montant	%	Nombre	%	Montant	%	Nombre	%	Montant	%
1.	121	,7	9 227	,8	117	5,2	2 995	3,2	39	4,2	1 737	2,1
2.	110	,7	5 056	,4	48	2,1	2 636	2,8	81	8,8	7 788	9,2
3.	258	1,5	13 599	1,1	112	4,9	5 035	5,3	104	11,3	14 341	16,9
4.	446	2,7	29 981	2,5	138	6,1	7 463	7,9	87	9,5	10 979	13,0
5.	512	3,1	38 436	3,2	174	7,7	8 099	8,5	73	8,0	8 242	9,7
6.	713	4,3	52 964	4,4	160	7,1	9 178	9,7	75	8,2	6 858	8,1
7.	835	5,0	55 352	4,6	84	3,7	5 188	5,5	43	4,7	4 658	5,5
8.	827	4,9	53 793	4,4	48	2,1	2 800	2,9	54	5,9	4 767	5,6
9.	1 039	6,2	63 462	5,2	58	2,6	2 770	2,9	37	4,0	4 651	5,5
10.	1 028	6,1	56 531	4,7	56	2,5	3 492	3,7	33	3,6	3 790	4,5
11.	932	5,6	54 996	4,5	64	2,8	1 236	1,3	32	3,5	2 329	2,8
12.	953	5,7	47 341	3,9	54	2,4	2 729	2,9	20	2,2	856	1,0
13.	1 007	6,0	61 644	5,1	65	2,9	1 963	2,1	26	2,8	1 727	2,0
14.	978	5,8	48 332	4,0	75	3,3	2 613	2,8	13	1,4	548	,6
15.	908	5,4	52 706	4,3	78	3,4	2 845	3,0	17	1,9	593	,7
16.	835	5,0	45 156	3,7	86	3,8	1 957	2,1	19	2,1	782	,9
17.	775	4,6	43 068	3,6	77	3,4	3 165	3,3	14	1,5	497	,6
18.	637	3,8	32 971	2,7	65	2,9	1 732	1,8	12	1,3	995	1,2
19.	531	3,2	34 377	2,8	73	3,2	1 856	2,0	9	1,0	574	,7
20.	1 668	9,9	135 464	11,2	287	12,7	8 045	8,5	55	6,0	2 629	3,1
21.	740	4,4	68 200	5,6	167	7,4	6 347	6,7	37	4,0	1 922	2,3
22.	533	3,2	89 008	7,3	98	4,3	4 840	5,1	23	2,5	2 529	3,0
23.	276	1,6	76 144	6,3	59	2,6	3 820	4,0	12	1,3	854	1,0
24.	109	,6	45 030	3,7	21	,9	2 169	2,3	3	,3	44	,1
	<b>16 771</b>	<b>100,0</b>	<b>1 212 838</b>	<b>100,0</b>	<b>2 264</b>	<b>100,0</b>	<b>94 973</b>	<b>100,0</b>	<b>918</b>	<b>100,0</b>	<b>84 690</b>	<b>100,0</b>

TABLEAU 1 : Montant et répartition en pourcents des principales composantes du revenu total net imposable (1000F)

PROVINCE DE FLANDRE OCCIDENTALE

ARRONDISSEMENT DE ROULERS

CLASSES DU REVENU TOTAL NET IMPOSABLE	Revenu total net imposable				Revenus professionnels			
	Déclarations		Revenus		Déclarations		Revenus	
	Nombre	%	Montant	%	Nombre	%	Montant	%
1. < 100	3 199	5,9	134 179	,4	3 121	5,8	130 874	,4
2. 100 -< 150	1 420	2,6	177 162	,6	1 386	2,6	172 597	,6
3. 150 -< 200	1 753	3,2	308 416	1,0	1 728	3,2	298 997	1,0
4. 200 -< 250	2 171	4,0	488 257	1,6	2 153	4,0	470 990	1,5
5. 250 -< 300	2 884	5,3	795 210	2,6	2 870	5,3	772 410	2,5
6. 300 -< 350	3 585	6,6	1 171 504	3,8	3 582	6,7	1 162 044	3,8
7. 350 -< 400	4 136	7,7	1 552 124	5,1	4 133	7,7	1 546 446	5,0
8. 400 -< 450	4 369	8,1	1 856 788	6,1	4 365	8,1	1 859 199	6,1
9. 450 -< 500	4 511	8,4	2 142 025	7,0	4 508	8,4	2 148 455	7,0
10. 500 -< 550	3 583	6,6	1 875 876	6,1	3 581	6,7	1 881 732	6,1
11. 550 -< 600	2 747	5,1	1 577 839	5,2	2 742	5,1	1 585 200	5,2
12. 600 -< 650	2 504	4,6	1 563 609	5,1	2 503	4,7	1 573 026	5,1
13. 650 -< 700	2 214	4,1	1 493 918	4,9	2 214	4,1	1 499 904	4,9
14. 700 -< 750	2 062	3,8	1 495 179	4,9	2 062	3,8	1 510 912	4,9
15. 750 -< 800	1 998	3,7	1 549 023	5,1	1 996	3,7	1 562 093	5,1
16. 800 -< 850	1 897	3,5	1 564 262	5,1	1 895	3,5	1 579 099	5,1
17. 850 -< 900	1 655	3,1	1 446 518	4,7	1 651	3,1	1 461 957	4,8
18. 900 -< 950	1 388	2,6	1 282 480	4,2	1 387	2,6	1 297 187	4,2
19. 950 -< 1000	1 046	1,9	1 019 177	3,3	1 046	1,9	1 033 518	3,4
20. 1000 -< 1250	2 693	5,0	2 970 010	9,7	2 690	5,0	3 010 683	9,8
21. 1250 -< 1500	1 003	1,9	1 363 868	4,5	1 002	1,9	1 369 089	4,5
22. 1500 -< 2000	662	1,2	1 122 782	3,7	662	1,2	1 114 304	3,6
23. 2000 -< 3000	345	,6	830 857	2,7	344	,6	814 055	2,7
24. 3000 & +	177	,3	809 127	2,6	177	,3	816 393	2,7
<b>T O T A L</b>	<b>54 002</b>	<b>100,0</b>	<b>30 590 190</b>	<b>100,0</b>	<b>53 798</b>	<b>100,0</b>	<b>30 671 164</b>	<b>100,0</b>

DECLARATIONS REVENU NUL : 177 ( NON COMPRIS DANS LE TABLEAU )

Montant et répartition en pourcents des principales composantes  
du revenu total net imposable (1000F)

TABLEAU 1

PROVINCE DE FLANDRE OCCIDENTALE

ARRONDISSEMENT DE ROULERS

C L A S S E S	Revenus de propriétés foncières				Revenus de capitaux et de biens mobiliers				Revenus divers			
	Déclarations		Revenus		Déclarations		Revenus		Déclarations		Revenus	
	Nombre	%	Montant	%	Nombre	%	Montant	%	Nombre	%	Montant	%
1.	112	,6	5 260	,6	80	3,4	2 033	1,5	13	3,1	657	2,3
2.	118	,6	4 959	,5	39	1,6	1 712	1,3	27	6,4	2 906	10,0
3.	267	1,5	10 351	1,1	56	2,4	2 791	2,1	27	6,4	2 767	9,5
4.	447	2,4	23 751	2,6	81	3,4	3 781	2,8	25	5,9	2 697	9,3
5.	511	2,8	28 057	3,1	105	4,4	6 463	4,9	29	6,8	2 785	9,6
6.	600	3,3	27 499	3,0	65	2,7	3 471	2,6	24	5,7	1 685	5,8
7.	703	3,8	33 175	3,7	46	1,9	5 429	4,1	21	5,0	1 798	6,2
8.	948	5,2	36 098	4,0	39	1,6	2 140	1,6	14	3,3	739	2,5
9.	1 238	6,8	35 924	4,0	56	2,4	3 012	2,3	19	4,5	788	2,7
10.	1 129	6,2	35 918	4,0	60	2,5	2 561	1,9	14	3,3	1 414	4,9
11.	1 024	5,6	34 703	3,8	64	2,7	1 650	1,2	13	3,1	1 844	6,3
12.	1 077	5,9	35 839	3,9	78	3,3	2 111	1,6	14	3,3	1 090	3,8
13.	1 047	5,7	38 358	4,2	74	3,1	1 707	1,3	17	4,0	1 367	4,7
14.	1 043	5,7	34 412	3,8	108	4,6	2 967	2,2	11	2,6	1 145	3,9
15.	1 057	5,8	41 045	4,5	103	4,4	3 901	2,9	9	2,1	155	,5
16.	1 051	5,7	38 399	4,2	108	4,6	2 601	2,0	9	2,1	215	,7
17.	1 008	5,5	35 365	3,9	121	5,1	3 724	2,8	9	2,1	264	,9
18.	815	4,4	33 337	3,7	118	5,0	3 749	2,8	13	3,1	264	,9
19.	672	3,7	27 999	3,1	105	4,4	2 655	2,0	15	3,5	677	2,3
20.	1 776	9,7	92 691	10,2	415	17,5	15 636	11,7	41	9,7	1 103	3,8
21.	745	4,1	57 487	6,3	186	7,9	10 645	8,0	25	5,9	1 215	4,2
22.	506	2,8	65 918	7,3	146	6,2	12 422	9,3	21	5,0	995	3,4
23.	273	1,5	63 919	7,0	76	3,2	25 522	19,2	10	2,4	294	1,0
24.	151	,8	67 420	7,4	38	1,6	10 572	7,9	4	,9	187	,6
	<b>18 318</b>	<b>100,0</b>	<b>907 884</b>	<b>100,0</b>	<b>2 367</b>	<b>100,0</b>	<b>133 255</b>	<b>100,0</b>	<b>424</b>	<b>100,0</b>	<b>29 051</b>	<b>100,0</b>

TABLEAU 1 : Montant et répartition en pourcents des principales composantes du revenu total net imposable (1000F)

PROVINCE DE FLANDRE OCCIDENTALE

ARRONDISSEMENT DE TIELT

CLASSES DU REVENU TOTAL NET IMPOSABLE	Revenu total net imposable				Revenus professionnels			
	Déclarations		Revenus		Déclarations		Revenus	
	Nombre	%	Montant	%	Nombre	%	Montant	%
1. < 100	1 572	4,7	72 622	,4	1 521	4,6	70 136	,4
2. 100 -< 150	868	2,6	108 752	,6	854	2,6	105 095	,6
3. 150 -< 200	1 506	4,5	264 403	1,5	1 492	4,5	254 111	1,4
4. 200 -< 250	1 599	4,8	359 478	2,0	1 592	4,8	341 381	1,9
5. 250 -< 300	2 083	6,3	573 973	3,2	2 078	6,3	556 126	3,1
6. 300 -< 350	2 517	7,6	822 229	4,5	2 508	7,6	810 244	4,5
7. 350 -< 400	2 668	8,0	1 000 696	5,5	2 664	8,0	995 043	5,5
8. 400 -< 450	2 731	8,2	1 161 288	6,4	2 730	8,2	1 167 887	6,4
9. 450 -< 500	2 723	8,2	1 291 843	7,1	2 723	8,2	1 298 136	7,1
10. 500 -< 550	2 108	6,3	1 104 537	6,1	2 108	6,4	1 108 167	6,1
11. 550 -< 600	1 653	5,0	949 213	5,2	1 652	5,0	950 051	5,2
12. 600 -< 650	1 388	4,2	866 251	4,8	1 388	4,2	873 231	4,8
13. 650 -< 700	1 186	3,6	800 848	4,4	1 186	3,6	808 675	4,4
14. 700 -< 750	1 270	3,8	920 888	5,1	1 269	3,8	933 383	5,1
15. 750 -< 800	1 291	3,9	1 000 613	5,5	1 290	3,9	1 013 449	5,6
16. 800 -< 850	1 247	3,7	1 027 851	5,7	1 247	3,8	1 041 965	5,7
17. 850 -< 900	999	3,0	873 174	4,8	999	3,0	885 396	4,9
18. 900 -< 950	760	2,3	701 993	3,9	759	2,3	710 493	3,9
19. 950 -< 1000	573	1,7	558 200	3,1	573	1,7	565 522	3,1
20. 1000 -< 1250	1 362	4,1	1 496 082	8,2	1 362	4,1	1 524 022	8,4
21. 1250 -< 1500	533	1,6	722 457	4,0	533	1,6	726 656	4,0
22. 1500 -< 2000	380	1,1	642 415	3,5	380	1,1	639 559	3,5
23. 2000 -< 3000	195	,6	460 652	2,5	195	,6	445 276	2,4
24. 3000 & +	84	,3	381 745	2,1	82	,2	362 799	2,0
<b>T O T A L</b>	<b>33 296</b>	<b>100,0</b>	<b>18 162 203</b>	<b>100,0</b>	<b>33 185</b>	<b>100,0</b>	<b>18 186 803</b>	<b>100,0</b>

DECLARATIONS REVENU NUL : 144 ( NON COMPRIS DANS LE TABLEAU )

Montant et répartition en pourcents des principales composantes  
du revenu total net imposable (1000F)

TABLEAU 1

PROVINCE DE FLANDRE OCCIDENTALE

ARRONDISSEMENT DE TIELT

C L A S S E S	Revenus de propriétés foncières				Revenus de capitaux et de biens mobiliers				Revenus divers			
	Déclarations		Revenus		Déclarations		Revenus		Déclarations		Revenus	
	Nombre	%	Montant	%	Nombre	%	Montant	%	Nombre	%	Montant	%
1.	84	,7	4 243	,8	43	3,1	1 351	1,2	11	4,3	435	2,6
2.	113	1,0	3 706	,7	29	2,1	1 398	1,3	15	5,9	1 318	8,0
3.	399	3,5	12 291	2,4	40	2,9	1 895	1,7	14	5,5	1 169	7,1
4.	531	4,6	21 016	4,1	60	4,4	3 113	2,8	24	9,5	1 588	9,6
5.	480	4,2	19 171	3,7	87	6,3	5 105	4,6	29	11,5	2 589	15,7
6.	464	4,0	21 830	4,2	49	3,6	3 104	2,8	19	7,5	1 217	7,4
7.	505	4,4	23 491	4,5	29	2,1	1 955	1,8	12	4,7	835	5,1
8.	631	5,5	19 384	3,7	30	2,2	732	,7	8	3,2	667	4,0
9.	754	6,5	22 265	4,3	26	1,9	1 048	,9	10	4,0	295	1,8
10.	702	6,1	22 680	4,4	36	2,6	1 277	1,2	6	2,4	373	2,3
11.	638	5,5	23 951	4,6	37	2,7	1 473	1,3	8	3,2	243	1,5
12.	585	5,1	18 671	3,6	32	2,3	1 294	1,2	9	3,6	582	3,5
13.	535	4,6	17 129	3,3	51	3,7	1 452	1,3	8	3,2	422	2,6
14.	613	5,3	17 276	3,3	63	4,6	3 579	3,2	4	1,6	94	,6
15.	667	5,8	20 937	4,0	68	5,0	2 698	2,4	5	2,0	313	1,9
16.	703	6,1	19 897	3,8	57	4,2	3 039	2,7	4	1,6	53	,3
17.	553	4,8	16 613	3,2	58	4,2	3 062	2,8	9	3,6	373	2,3
18.	442	3,8	16 564	3,2	66	4,8	2 789	2,5	5	2,0	53	,3
19.	360	3,1	15 320	3,0	70	5,1	3 351	3,0	7	2,8	867	5,2
20.	869	7,5	41 121	7,9	218	15,9	8 834	8,0	16	6,3	364	2,2
21.	378	3,3	29 303	5,6	102	7,4	7 250	6,5	15	5,9	1 521	9,2
22.	289	2,5	35 432	6,8	69	5,0	5 084	4,6	10	4,0	510	3,1
23.	158	1,4	37 957	7,3	39	2,8	5 944	5,4	5	2,0	646	3,9
24.	61	,5	38 483	7,4	14	1,0	40 111	36,2				
	<b>11 514</b>	<b>100,0</b>	<b>518 731</b>	<b>100,0</b>	<b>1 373</b>	<b>100,0</b>	<b>110 938</b>	<b>100,0</b>	<b>253</b>	<b>100,0</b>	<b>16 527</b>	<b>100,0</b>

TABLEAU 1 : Montant et répartition en pourcents des principales composantes du revenu total net imposable (1000F)

PROVINCE DE FLANDRE OCCIDENTALE

ARRONDISSEMENT DE FURNES

CLASSES DU REVENU TOTAL NET IMPOSABLE	Revenu total net imposable				Revenus professionnels			
	Déclarations		Revenus		Déclarations		Revenus	
	Nombre	%	Montant	%	Nombre	%	Montant	%
1. < 100	1 248	6,1	53 606	,5	1 217	6,0	52 718	,5
2. 100 -< 150	554	2,7	70 009	,6	536	2,6	65 815	,6
3. 150 -< 200	798	3,9	141 068	1,2	776	3,8	132 836	1,2
4. 200 -< 250	1 020	5,0	229 656	2,0	1 008	4,9	216 756	1,9
5. 250 -< 300	1 403	6,8	387 980	3,4	1 392	6,8	371 429	3,3
6. 300 -< 350	1 694	8,3	553 353	4,9	1 686	8,3	539 122	4,8
7. 350 -< 400	1 809	8,8	678 306	6,0	1 808	8,9	668 788	6,0
8. 400 -< 450	1 656	8,1	701 847	6,2	1 651	8,1	690 888	6,2
9. 450 -< 500	1 378	6,7	653 425	5,8	1 375	6,7	647 409	5,8
10. 500 -< 550	1 133	5,5	593 409	5,2	1 131	5,5	587 211	5,2
11. 550 -< 600	983	4,8	563 524	5,0	983	4,8	554 892	4,9
12. 600 -< 650	849	4,1	529 953	4,7	849	4,2	523 064	4,7
13. 650 -< 700	834	4,1	562 651	5,0	834	4,1	562 535	5,0
14. 700 -< 750	778	3,8	563 670	5,0	778	3,8	563 566	5,0
15. 750 -< 800	628	3,1	486 170	4,3	628	3,1	487 308	4,3
16. 800 -< 850	585	2,9	482 392	4,3	583	2,9	481 183	4,3
17. 850 -< 900	480	2,3	419 370	3,7	480	2,4	421 586	3,8
18. 900 -< 950	371	1,8	343 005	3,0	371	1,8	344 253	3,1
19. 950 -< 1000	317	1,5	309 001	2,7	317	1,6	310 939	2,8
20. 1000 -< 1250	936	4,6	1 035 505	9,1	935	4,6	1 031 938	9,2
21. 1250 -< 1500	479	2,3	649 094	5,7	479	2,3	639 624	5,7
22. 1500 -< 2000	352	1,7	597 278	5,3	350	1,7	585 914	5,2
23. 2000 -< 3000	153	,7	361 551	3,2	153	,7	355 402	3,2
24. 3000 & +	82	,4	381 282	3,4	82	,4	388 190	3,5
<b>T O T A L</b>	<b>20 520</b>	<b>100,0</b>	<b>11 347 105</b>	<b>100,0</b>	<b>20 402</b>	<b>100,0</b>	<b>11 223 366</b>	<b>100,0</b>

DECLARATIONS REVENU NUL : 54 ( NON COMPRIS DANS LE TABLEAU )

Montant et répartition en pourcents des principales composantes  
du revenu total net imposable (1000F)

TABLEAU 1

PROVINCE DE FLANDRE OCCIDENTALE

ARRONDISSEMENT DE FURNES

C L A S S E S	Revenus de propriétés foncières				Revenus de capitaux et de biens mobiliers				Revenus divers			
	Déclarations		Revenus		Déclarations		Revenus		Déclarations		Revenus	
	Nombre	%	Montant	%	Nombre	%	Montant	%	Nombre	%	Montant	%
1.	42	,6	1 574	,3	47	4,3	1 417	2,6	8	2,9	393	1,7
2.	62	,9	3 260	,7	27	2,5	1 044	1,9	30	11,0	2 711	11,9
3.	154	2,3	6 504	1,3	71	6,5	2 803	5,2	23	8,5	2 792	12,2
4.	216	3,2	11 033	2,2	95	8,7	3 939	7,3	25	9,2	2 523	11,1
5.	276	4,1	18 384	3,7	123	11,2	5 950	11,0	13	4,8	1 326	5,8
6.	288	4,3	20 170	4,1	63	5,8	3 874	7,2	25	9,2	2 016	8,8
7.	339	5,1	18 906	3,8	55	5,0	3 695	6,9	13	4,8	924	4,1
8.	400	6,0	24 886	5,0	37	3,4	2 356	4,4	13	4,8	1 154	5,1
9.	389	5,8	22 583	4,5	21	1,9	1 484	2,8	12	4,4	1 138	5,0
10.	381	5,7	23 354	4,7	20	1,8	536	1,0	6	2,2	948	4,2
11.	341	5,1	25 047	5,0	24	2,2	1 087	2,0	10	3,7	642	2,8
12.	357	5,4	23 883	4,8	27	2,5	1 619	3,0	7	2,6	623	2,7
13.	381	5,7	19 291	3,9	33	3,0	1 462	2,7	5	1,8	378	1,7
14.	375	5,6	21 429	4,3	30	2,7	1 118	2,1	5	1,8	92	,4
15.	308	4,6	18 126	3,6	26	2,4	1 555	2,9	8	2,9	159	,7
16.	344	5,2	19 670	4,0	43	3,9	1 145	2,1	10	3,7	1 624	7,1
17.	241	3,6	12 915	2,6	32	2,9	595	1,1	8	2,9	709	3,1
18.	202	3,0	14 123	2,8	19	1,7	804	1,5	3	1,1	75	,3
19.	182	2,7	11 851	2,4	19	1,7	913	1,7	3	1,1	64	,3
20.	585	8,8	53 110	10,7	110	10,0	5 438	10,1	9	3,3	149	,7
21.	340	5,1	36 565	7,4	66	6,0	2 924	5,4	18	6,6	1 772	7,8
22.	262	3,9	42 265	8,5	58	5,3	2 669	5,0	12	4,4	485	2,1
23.	125	1,9	25 298	5,1	31	2,8	2 147	4,0	4	1,5	60	,3
24.	68	1,0	22 766	4,6	18	1,6	3 276	6,1	2	,7	55	,2
	<b>6 658</b>	<b>100,0</b>	<b>496 993</b>	<b>100,0</b>	<b>1 095</b>	<b>100,0</b>	<b>53 850</b>	<b>100,0</b>	<b>272</b>	<b>100,0</b>	<b>22 812</b>	<b>100,0</b>





TABLEAU 1 : Montant et répartition en pourcents des principales composantes du revenu total net imposable (1000F)

REVENUS DES NON-RESIDENTS

CLASSES DU REVENU TOTAL NET IMPOSABLE	Revenu total net imposable				Revenus professionnels			
	Déclarations		Revenus		Déclarations		Revenus	
	Nombre	%	Montant	%	Nombre	%	Montant	%
1. < 100	422	2,7	23 601	,1	401	2,8	22 299	,1
2. 100 -< 150	403	2,6	51 546	,3	292	2,0	36 612	,2
3. 150 -< 200	592	3,8	103 985	,6	389	2,7	68 498	,4
4. 200 -< 250	494	3,2	110 663	,6	351	2,4	75 169	,4
5. 250 -< 300	525	3,4	144 124	,8	382	2,7	101 849	,6
6. 300 -< 350	508	3,3	166 030	,9	402	2,8	127 573	,8
7. 350 -< 400	610	3,9	228 875	1,3	552	3,8	202 753	1,2
8. 400 -< 450	615	4,0	261 573	1,5	559	3,9	232 115	1,4
9. 450 -< 500	597	3,8	283 113	1,6	562	3,9	262 990	1,6
10. 500 -< 550	577	3,7	302 729	1,7	540	3,8	278 794	1,7
11. 550 -< 600	552	3,6	317 572	1,8	521	3,6	297 039	1,8
12. 600 -< 650	505	3,3	315 371	1,8	490	3,4	302 442	1,8
13. 650 -< 700	509	3,3	343 052	2,0	488	3,4	323 852	1,9
14. 700 -< 750	466	3,0	337 663	1,9	453	3,2	325 298	1,9
15. 750 -< 800	497	3,2	384 954	2,2	475	3,3	364 257	2,2
16. 800 -< 850	461	3,0	380 080	2,2	451	3,1	370 493	2,2
17. 850 -< 900	405	2,6	354 238	2,0	398	2,8	346 834	2,1
18. 900 -< 950	380	2,4	351 304	2,0	378	2,6	348 019	2,1
19. 950 -< 1000	357	2,3	347 911	2,0	350	2,4	338 576	2,0
20. 1000 -< 1250	1 479	9,5	1 657 010	9,5	1 443	10,0	1 602 215	9,5
21. 1250 -< 1500	1 098	7,1	1 504 042	8,6	1 085	7,5	1 478 379	8,8
22. 1500 -< 2000	1 398	9,0	2 406 448	13,7	1 380	9,6	2 367 502	14,0
23. 2000 -< 3000	1 197	7,7	2 898 096	16,5	1 181	8,2	2 851 854	16,9
24. 3000 & +	875	5,6	4 249 655	24,3	857	6,0	4 143 802	24,6
<b>T O T A L</b>	<b>15 522</b>	<b>100,0</b>	<b>17 523 635</b>	<b>100,0</b>	<b>14 380</b>	<b>100,0</b>	<b>16 869 214</b>	<b>100,0</b>

DECLARATIONS REVENU NUL : 55 ( NON COMPRIS DANS LE TABLEAU )



TABLEAU 2 : Répartition en pourcents du montant des revenus d'après leur nature et du nombre de déclarations par classe du revenu total net imposable

L E R O Y A U M E

CLASSES DU REVENU TOTAL NET IMPOSABLE (1000F)	Revenus de propriétés foncières		Revenus de capitaux et de biens mobiliers		Revenus professionnels		Revenus divers	
	Nombre	Montant	Nombre	Montant	Nombre	Montant	Nombre	Montant
1. < 100	3,46	4,48	2,26	1,70	97,34	96,65	1,72	1,87
2. 100 -< 150	7,50	3,32	2,13	1,02	94,93	93,42	6,33	5,10
3. 150 -< 200	13,84	3,76	3,31	1,01	96,90	94,80	4,53	3,00
4. 200 -< 250	18,12	4,22	3,84	1,05	98,25	95,24	3,78	1,81
5. 250 -< 300	17,42	3,55	3,29	,79	99,14	96,68	2,94	1,00
6. 300 -< 350	17,06	2,69	1,89	,46	99,58	98,10	2,05	,53
7. 350 -< 400	17,53	2,34	,95	,25	99,75	98,91	1,24	,30
8. 400 -< 450	20,42	2,29	,80	,18	99,80	99,29	1,01	,21
9. 450 -< 500	24,98	2,37	,89	,14	99,83	99,51	,92	,17
10. 500 -< 550	29,21	2,46	1,02	,17	99,84	99,65	,92	,14
11. 550 -< 600	32,95	2,59	1,32	,15	99,87	99,77	,89	,12
12. 600 -< 650	37,03	2,62	1,67	,16	99,87	99,94	,91	,09
13. 650 -< 700	40,96	2,70	2,08	,16	99,88	100,03	,92	,10
14. 700 -< 750	44,29	2,69	2,45	,17	99,89	100,16	1,01	,09
15. 750 -< 800	47,41	2,75	2,83	,17	99,91	100,26	1,02	,07
16. 800 -< 850	50,31	2,68	3,31	,17	99,91	100,41	1,07	,07
17. 850 -< 900	52,81	2,76	3,92	,18	99,92	100,52	1,12	,07
18. 900 -< 950	55,05	2,80	4,80	,22	99,90	100,58	1,27	,07
19. 950 -< 1000	56,94	2,96	5,66	,22	99,92	100,64	1,40	,07
20. 1000 -< 1250	61,65	3,16	8,23	,30	99,91	100,72	1,82	,07
21. 1250 -< 1500	68,13	3,58	12,42	,43	99,91	100,62	2,66	,09
22. 1500 -< 2000	71,83	4,17	14,76	,52	99,89	100,24	3,36	,11
23. 2000 -< 3000	75,69	5,27	17,55	,85	99,79	99,46	3,59	,15
24. 3000 & +	77,58	5,37	16,06	1,15	99,74	100,80	3,69	,67
<b>T O T A L</b>	<b>32,90</b>	<b>3,06</b>	<b>3,27</b>	<b>,33</b>	<b>99,42</b>	<b>99,79</b>	<b>1,74</b>	<b>,25</b>

TABLEAU 2 : Répartition en pourcents du montant des revenus d'après leur nature et du nombre de déclarations par classe du revenu total net imposable

R E G I O N B R U X E L L O I S E

CLASSES DU REVENU TOTAL NET IMPOSABLE (1000F)	Revenus de propriétés foncières		Revenus de capitaux et de biens mobiliers		Revenus professionnels		Revenus divers	
	Nombre	Montant	Nombre	Montant	Nombre	Montant	Nombre	Montant
1. < 100	4,90	8,43	3,75	3,16	95,64	92,67	4,67	4,54
2. 100 -< 150	8,70	5,32	3,96	2,13	87,63	83,22	16,53	13,33
3. 150 -< 200	11,79	5,45	5,28	1,85	92,51	88,05	11,67	8,09
4. 200 -< 250	15,23	5,46	6,21	1,99	95,86	90,70	8,94	4,68
5. 250 -< 300	15,82	4,86	5,57	1,52	98,01	93,66	6,99	2,62
6. 300 -< 350	14,20	3,65	3,45	1,00	98,99	96,13	4,72	1,37
7. 350 -< 400	14,68	3,35	1,51	,56	99,34	97,33	3,16	,86
8. 400 -< 450	16,03	3,37	1,08	,42	99,51	97,82	2,83	,65
9. 450 -< 500	17,91	3,30	1,09	,42	99,48	98,07	2,65	,54
10. 500 -< 550	19,71	3,42	1,10	,42	99,58	98,29	2,32	,44
11. 550 -< 600	22,22	3,58	1,26	,42	99,59	98,28	2,46	,37
12. 600 -< 650	24,45	3,52	1,56	,45	99,65	98,53	2,27	,30
13. 650 -< 700	26,88	3,71	1,73	,35	99,61	98,65	2,34	,27
14. 700 -< 750	29,17	3,71	1,92	,40	99,51	98,64	2,50	,33
15. 750 -< 800	31,93	3,84	2,14	,35	99,60	98,83	2,43	,24
16. 800 -< 850	33,47	3,71	2,12	,24	99,73	99,00	2,78	,27
17. 850 -< 900	35,32	3,67	2,32	,18	99,86	99,41	2,68	,18
18. 900 -< 950	37,98	3,64	2,99	,24	99,78	99,34	2,61	,23
19. 950 -< 1000	41,11	3,82	3,42	,28	99,79	99,37	2,82	,23
20. 1000 -< 1250	45,84	4,04	4,62	,29	99,72	99,55	3,09	,17
21. 1250 -< 1500	55,87	4,50	7,79	,38	99,75	99,51	3,67	,16
22. 1500 -< 2000	63,40	5,10	10,73	,39	99,74	99,29	4,51	,19
23. 2000 -< 3000	71,69	6,74	13,55	,61	99,55	98,11	4,48	,18
24. 3000 & +	76,56	8,11	12,91	1,82	99,45	99,27	4,71	,21
<b>T O T A L</b>	<b>25,40</b>	<b>4,33</b>	<b>3,35</b>	<b>,56</b>	<b>98,61</b>	<b>98,28</b>	<b>4,16</b>	<b>,61</b>

TABLEAU 2 : Répartition en pourcents du montant des revenus d'après leur nature et du nombre de déclarations par classe du revenu total net imposable

R E G I O N F L A M A N D E

CLASSES DU REVENU TOTAL NET IMPOSABLE (1000F)	Revenus de propriétés foncières		Revenus de capitaux et de biens mobiliers		Revenus professionnels		Revenus divers	
	Nombre	Montant	Nombre	Montant	Nombre	Montant	Nombre	Montant
1. < 100	2,97	4,18	2,34	1,68	97,52	97,39	1,15	1,26
2. 100 -< 150	6,83	3,11	2,02	,95	96,14	95,18	4,53	3,62
3. 150 -< 200	12,98	3,55	3,09	,92	97,44	95,87	3,36	2,22
4. 200 -< 250	17,22	4,06	3,54	,93	98,52	95,86	2,96	1,42
5. 250 -< 300	16,30	3,41	3,07	,72	99,23	97,05	2,28	,79
6. 300 -< 350	16,22	2,68	1,74	,40	99,61	98,33	1,58	,40
7. 350 -< 400	16,69	2,30	,96	,22	99,78	99,09	1,00	,24
8. 400 -< 450	19,71	2,24	,85	,15	99,82	99,47	,82	,17
9. 450 -< 500	24,84	2,36	,98	,12	99,85	99,71	,71	,13
10. 500 -< 550	29,49	2,44	1,16	,14	99,86	99,86	,75	,11
11. 550 -< 600	33,55	2,60	1,59	,12	99,89	100,01	,70	,09
12. 600 -< 650	37,99	2,64	2,00	,14	99,89	100,19	,74	,07
13. 650 -< 700	42,05	2,71	2,52	,16	99,91	100,28	,76	,08
14. 700 -< 750	45,31	2,66	3,00	,16	99,93	100,45	,84	,06
15. 750 -< 800	48,59	2,72	3,40	,16	99,94	100,52	,87	,05
16. 800 -< 850	51,35	2,63	4,09	,18	99,92	100,69	,90	,05
17. 850 -< 900	53,93	2,74	4,75	,20	99,93	100,78	1,00	,05
18. 900 -< 950	55,89	2,76	5,80	,23	99,93	100,85	1,16	,05
19. 950 -< 1000	57,86	2,95	6,81	,24	99,93	100,88	1,33	,06
20. 1000 -< 1250	62,38	3,14	10,07	,35	99,92	100,97	1,80	,06
21. 1250 -< 1500	68,73	3,57	14,86	,50	99,93	100,82	2,78	,09
22. 1500 -< 2000	72,22	4,21	17,01	,61	99,89	100,32	3,61	,11
23. 2000 -< 3000	75,65	5,21	19,01	1,01	99,84	99,51	3,79	,16
24. 3000 & +	76,94	5,04	17,51	,92	99,83	101,11	3,65	,77
<b>T O T A L</b>	<b>33,21</b>	<b>3,01</b>	<b>3,69</b>	<b>,33</b>	<b>99,51</b>	<b>100,06</b>	<b>1,43</b>	<b>,19</b>

TABLEAU 2 : Répartition en pourcents du montant des revenus d'après leur nature et du nombre de déclarations par classe du revenu total net imposable

R E G I O N W A L L O N N E

CLASSES DU REVENU TOTAL NET IMPOSABLE (1000F)	Revenus de propriétés foncières		Revenus de capitaux et de biens mobiliers		Revenus professionnels		Revenus divers	
	Nombre	Montant	Nombre	Montant	Nombre	Montant	Nombre	Montant
1. < 100	3,95	3,84	1,69	1,28	97,50	96,48	1,95	2,19
2. 100 -< 150	8,26	3,04	1,74	,80	95,21	93,70	6,13	4,97
3. 150 -< 200	16,03	3,59	3,02	,87	97,41	95,17	4,22	2,69
4. 200 -< 250	20,67	4,07	3,56	,93	98,59	95,70	3,45	1,51
5. 250 -< 300	19,81	3,39	2,95	,69	99,34	97,00	2,81	,86
6. 300 -< 350	19,36	2,40	1,64	,40	99,70	98,36	1,96	,46
7. 350 -< 400	19,77	2,10	,78	,20	99,84	99,08	1,07	,23
8. 400 -< 450	22,84	2,06	,65	,16	99,85	99,40	,83	,17
9. 450 -< 500	27,22	2,13	,68	,11	99,89	99,56	,79	,14
10. 500 -< 550	31,51	2,22	,75	,14	99,87	99,67	,80	,12
11. 550 -< 600	35,07	2,29	,87	,14	99,91	99,78	,77	,10
12. 600 -< 650	38,91	2,32	1,10	,13	99,89	99,90	,82	,08
13. 650 -< 700	42,98	2,40	1,34	,13	99,91	99,96	,79	,08
14. 700 -< 750	46,62	2,47	1,54	,11	99,93	100,04	,91	,08
15. 750 -< 800	49,48	2,51	1,91	,13	99,92	100,13	,92	,07
16. 800 -< 850	52,88	2,48	2,06	,13	99,93	100,24	,95	,07
17. 850 -< 900	55,54	2,53	2,64	,14	99,93	100,31	,92	,07
18. 900 -< 950	58,34	2,63	3,30	,19	99,89	100,38	1,10	,06
19. 950 -< 1000	60,05	2,70	4,04	,17	99,93	100,54	1,09	,05
20. 1000 -< 1250	65,55	2,88	5,91	,22	99,95	100,62	1,44	,06
21. 1250 -< 1500	71,75	3,23	9,74	,32	99,94	100,69	2,06	,07
22. 1500 -< 2000	75,12	3,65	12,73	,44	99,95	100,55	2,39	,09
23. 2000 -< 3000	77,99	4,56	17,10	,67	99,83	100,12	2,73	,09
24. 3000 & +	79,52	4,05	15,22	1,12	99,74	101,29	3,09	,79
<b>T O T A L</b>	<b>34,65</b>	<b>2,72</b>	<b>2,48</b>	<b>,27</b>	<b>99,50</b>	<b>99,81</b>	<b>1,55</b>	<b>,22</b>

TABLEAU 2 : Répartition en pourcents du montant des revenus d'après leur nature et du nombre de déclarations par classe du revenu total net imposable

R E G I O N   D E   L A N G U E   A L L E M A N D E

CLASSES DU REVENU TOTAL NET IMPOSABLE (1000F)	Revenus de propriétés foncières		Revenus de capitaux et de biens mobiliers		Revenus professionnels		Revenus divers	
	Nombre	Montant	Nombre	Montant	Nombre	Montant	Nombre	Montant
1. < 100	2,80	7,09	,44	,33	98,75	100,93	,44	,35
2. 100 -< 150	5,36	1,74	,67	,25	96,78	96,41	4,42	4,76
3. 150 -< 200	9,71	2,33	,70	,28	98,25	97,68	2,11	2,32
4. 200 -< 250	13,53	2,55	,82	,31	98,82	98,25	2,00	1,26
5. 250 -< 300	15,12	2,81	1,08	,32	99,59	98,43	1,22	,34
6. 300 -< 350	15,33	2,16	,55	,16	99,85	98,94	1,36	,41
7. 350 -< 400	19,18	2,23	,50	,18	99,88	99,49	,54	,18
8. 400 -< 450	22,30	2,24	,60	,11	99,96	99,77	,56	,10
9. 450 -< 500	24,74	2,14	,33	,06	100,00	99,92	,33	,05
10. 500 -< 550	31,64	2,08	,53	,22	99,84	99,79	,37	,03
11. 550 -< 600	34,03	2,24	,57	,15	99,87	100,12	,70	,11
12. 600 -< 650	34,46	2,24	,67	,07	99,93	100,07	,67	,06
13. 650 -< 700	38,24	2,70	,73	,03	99,82	99,96	,64	,06
14. 700 -< 750	42,62	2,65	1,20	,07	99,89	100,16	,87	,08
15. 750 -< 800	43,08	2,74	1,46	,22	100,00	100,40	,24	,01
16. 800 -< 850	48,06	2,83	,97	,01	100,00	100,30	,28	,00
17. 850 -< 900	46,98	2,44	2,74	,50	100,00	100,48	,55	,03
18. 900 -< 950	47,80	3,26	2,64	,15	100,00	100,56	,22	,00
19. 950 -< 1000	49,86	2,94	4,43	,39	99,72	100,15	,28	,00
20. 1000 -< 1250	55,91	3,26	3,52	,11	100,00	100,50	1,08	,03
21. 1250 -< 1500	65,09	4,51	6,25	,30	100,00	99,42	2,37	,07
22. 1500 -< 2000	70,37	4,24	9,09	,52	100,00	99,68	1,35	,13
23. 2000 -< 3000	75,00	5,44	8,13	,65	100,00	98,22	2,50	,14
24. 3000 & +	72,73	4,51	10,39	3,16	98,70	99,92	2,60	,06
<b>T O T A L</b>	<b>28,27</b>	<b>2,81</b>	<b>1,19</b>	<b>,26</b>	<b>99,64</b>	<b>99,80</b>	<b>,92</b>	<b>,17</b>

TABLEAU 2 : Répartition en pourcents du montant des revenus d'après leur nature et du nombre de déclarations par classe du revenu total net imposable

P R O V I N C E D ' A N V E R S

CLASSES DU REVENU TOTAL NET IMPOSABLE (1000F)	Revenus de propriétés foncières		Revenus de capitaux et de biens mobiliers		Revenus professionnels		Revenus divers	
	Nombre	Montant	Nombre	Montant	Nombre	Montant	Nombre	Montant
1. < 100	2,51	4,47	1,81	1,60	97,87	97,56	1,28	1,43
2. 100 -< 150	5,06	2,83	1,77	,96	95,52	94,46	5,41	4,45
3. 150 -< 200	9,15	3,54	3,11	1,15	96,84	95,18	4,36	2,96
4. 200 -< 250	13,06	3,78	3,19	,98	98,14	95,69	3,72	1,87
5. 250 -< 300	14,22	3,52	2,99	,81	98,97	96,82	2,90	1,01
6. 300 -< 350	14,38	2,59	1,84	,47	99,51	98,23	1,87	,47
7. 350 -< 400	15,08	2,34	,92	,25	99,71	98,90	1,18	,30
8. 400 -< 450	18,21	2,35	,80	,19	99,77	99,26	,92	,20
9. 450 -< 500	23,00	2,51	,91	,14	99,78	99,57	,82	,15
10. 500 -< 550	27,42	2,55	1,02	,16	99,79	99,77	,88	,13
11. 550 -< 600	31,16	2,65	1,41	,15	99,85	99,99	,75	,11
12. 600 -< 650	35,59	2,68	1,82	,16	99,86	100,17	,74	,07
13. 650 -< 700	38,84	2,71	2,20	,16	99,89	100,23	,76	,07
14. 700 -< 750	41,98	2,66	2,79	,16	99,93	100,44	,91	,07
15. 750 -< 800	45,71	2,82	3,17	,18	99,94	100,41	,90	,06
16. 800 -< 850	48,40	2,72	3,72	,21	99,91	100,60	1,03	,06
17. 850 -< 900	50,34	2,76	4,21	,20	99,91	100,71	,99	,06
18. 900 -< 950	52,63	2,73	5,50	,25	99,90	100,80	1,14	,06
19. 950 -< 1000	54,42	2,96	6,13	,27	99,87	100,70	1,17	,07
20. 1000 -< 1250	58,70	3,06	8,66	,31	99,92	100,86	1,72	,06
21. 1250 -< 1500	64,94	3,40	13,33	,49	99,93	100,76	2,50	,09
22. 1500 -< 2000	69,08	4,07	15,39	,52	99,87	100,30	3,14	,08
23. 2000 -< 3000	72,28	5,43	16,86	1,24	99,80	99,41	3,35	,16
24. 3000 & +	74,74	5,26	14,41	,54	99,79	100,13	3,48	1,31
<b>T O T A L</b>	<b>31,17</b>	<b>3,04</b>	<b>3,37</b>	<b>,33</b>	<b>99,46</b>	<b>99,96</b>	<b>1,55</b>	<b>,24</b>



TABLEAU 2 : Répartition en pourcents du montant des revenus d'après leur nature et du nombre de déclarations par classe du revenu total net imposable

PROVINCE DE BRABANT

CLASSES DU REVENU TOTAL NET IMPOSABLE (1000F)	Revenus de propriétés foncières		Revenus de capitaux et de biens mobiliers		Revenus professionnels		Revenus divers	
	Nombre	Montant	Nombre	Montant	Nombre	Montant	Nombre	Montant
1. < 100	3,97	6,59	2,92	2,29	96,67	94,78	3,11	3,32
2. 100 -< 150	8,48	4,84	2,97	1,54	90,30	87,22	12,61	10,29
3. 150 -< 200	13,10	4,79	3,93	1,34	94,57	91,31	8,21	5,66
4. 200 -< 250	17,31	5,16	4,56	1,43	96,81	92,82	6,62	3,39
5. 250 -< 300	17,12	4,31	3,97	1,08	98,43	95,06	5,17	1,94
6. 300 -< 350	16,63	3,50	2,49	,71	99,23	96,91	3,50	,99
7. 350 -< 400	17,18	3,14	1,20	,39	99,52	97,97	2,29	,60
8. 400 -< 450	19,17	3,10	,94	,29	99,62	98,43	1,98	,44
9. 450 -< 500	22,41	3,14	1,02	,26	99,64	98,67	1,87	,38
10. 500 -< 550	25,88	3,26	1,14	,30	99,70	98,82	1,71	,30
11. 550 -< 600	29,19	3,46	1,26	,28	99,72	98,86	1,75	,26
12. 600 -< 650	32,63	3,41	1,76	,31	99,75	99,17	1,79	,21
13. 650 -< 700	35,83	3,53	2,12	,28	99,74	99,29	1,72	,20
14. 700 -< 750	39,17	3,55	2,36	,28	99,71	99,40	1,94	,22
15. 750 -< 800	42,44	3,63	2,72	,25	99,80	99,62	1,78	,15
16. 800 -< 850	45,10	3,52	2,95	,23	99,80	99,73	1,99	,16
17. 850 -< 900	47,70	3,51	3,35	,19	99,89	100,08	2,00	,11
18. 900 -< 950	50,57	3,58	4,42	,23	99,84	100,06	2,06	,14
19. 950 -< 1000	52,72	3,72	5,12	,27	99,87	100,17	2,32	,14
20. 1000 -< 1250	58,11	3,82	7,49	,32	99,85	100,35	2,66	,12
21. 1250 -< 1500	65,97	4,13	11,76	,42	99,86	100,40	3,52	,12
22. 1500 -< 2000	70,93	4,58	14,79	,52	99,83	100,18	4,31	,16
23. 2000 -< 3000	76,32	5,52	18,52	,79	99,76	99,53	4,65	,19
24. 3000 & +	78,62	6,14	16,52	1,72	99,67	100,34	4,78	,57
<b>T O T A L</b>	<b>32,26</b>	<b>3,93</b>	<b>3,86</b>	<b>,47</b>	<b>99,01</b>	<b>99,22</b>	<b>3,11</b>	<b>,43</b>

TABLEAU 2 : Répartition en pourcents du montant des revenus d'après leur nature et du nombre de déclarations par classe du revenu total net imposable

P R O V I N C E   D E   H A I N A U T

CLASSES DU REVENU TOTAL NET IMPOSABLE (1000F)	Revenus de propriétés foncières		Revenus de capitaux et de biens mobiliers		Revenus professionnels		Revenus divers	
	Nombre	Montant	Nombre	Montant	Nombre	Montant	Nombre	Montant
1. < 100	4,14	3,27	1,29	,90	97,44	96,63	1,79	2,04
2. 100 -< 150	7,47	2,73	1,33	,62	96,57	95,46	4,10	3,28
3. 150 -< 200	14,68	3,05	2,34	,61	98,06	96,32	2,96	1,86
4. 200 -< 250	19,38	3,70	2,82	,67	98,85	96,42	2,37	1,07
5. 250 -< 300	17,67	2,93	2,21	,46	99,52	97,75	1,90	,55
6. 300 -< 350	17,87	1,98	1,24	,29	99,79	98,74	1,50	,34
7. 350 -< 400	18,48	1,76	,60	,13	99,90	99,32	,86	,18
8. 400 -< 450	21,29	1,74	,49	,11	99,90	99,58	,61	,11
9. 450 -< 500	25,80	1,80	,50	,06	99,91	99,69	,61	,09
10. 500 -< 550	29,81	1,85	,59	,10	99,89	99,82	,63	,09
11. 550 -< 600	33,92	1,90	,67	,09	99,95	99,90	,62	,07
12. 600 -< 650	37,93	1,99	,89	,08	99,93	100,00	,64	,05
13. 650 -< 700	42,72	2,01	1,22	,10	99,95	100,04	,66	,05
14. 700 -< 750	45,76	2,07	1,35	,11	99,93	100,07	,75	,07
15. 750 -< 800	48,73	2,11	1,60	,10	99,92	100,19	,73	,04
16. 800 -< 850	52,77	2,06	1,73	,09	99,95	100,40	,81	,04
17. 850 -< 900	55,22	2,14	2,29	,11	99,93	100,34	,70	,03
18. 900 -< 950	58,87	2,22	3,03	,15	99,94	100,45	,81	,04
19. 950 -< 1000	59,67	2,24	3,72	,13	99,96	100,60	,92	,04
20. 1000 -< 1250	65,76	2,49	5,50	,19	99,96	100,67	1,24	,05
21. 1250 -< 1500	71,88	2,80	9,30	,30	99,94	100,83	1,51	,05
22. 1500 -< 2000	74,39	3,30	11,94	,38	99,95	100,62	1,74	,03
23. 2000 -< 3000	76,92	4,32	15,86	,48	99,88	99,94	2,18	,10
24. 3000 & +	79,62	3,76	15,09	,59	99,74	102,40	2,73	,20
<b>T O T A L</b>	<b>32,91</b>	<b>2,30</b>	<b>2,01</b>	<b>,19</b>	<b>99,61</b>	<b>99,94</b>	<b>1,17</b>	<b>,15</b>

TABLEAU 2 : Répartition en pourcents du montant des revenus d'après leur nature et du nombre de déclarations par classe du revenu total net imposable

P R O V I N C E D E L I E G E

CLASSES DU REVENU TOTAL NET IMPOSABLE (1000F)	Revenus de propriétés foncières		Revenus de capitaux et de biens mobiliers		Revenus professionnels		Revenus divers	
	Nombre	Montant	Nombre	Montant	Nombre	Montant	Nombre	Montant
1. < 100	3,43	3,59	1,77	1,34	97,68	96,58	2,00	2,14
2. 100 -< 150	7,58	2,95	2,13	,89	94,85	92,82	7,35	5,89
3. 150 -< 200	14,52	3,24	3,70	1,03	97,11	94,57	5,24	3,18
4. 200 -< 250	18,81	3,92	4,37	1,12	98,41	95,28	4,37	1,93
5. 250 -< 300	19,20	3,44	3,60	,81	99,36	96,49	3,77	1,12
6. 300 -< 350	17,71	2,43	1,96	,46	99,69	98,13	2,58	,58
7. 350 -< 400	18,16	2,07	,85	,22	99,83	99,01	1,26	,30
8. 400 -< 450	21,12	2,06	,69	,17	99,85	99,34	,96	,21
9. 450 -< 500	25,13	2,08	,68	,13	99,91	99,61	,87	,15
10. 500 -< 550	29,58	2,15	,61	,12	99,89	99,77	,78	,11
11. 550 -< 600	32,35	2,24	,75	,10	99,94	99,91	,76	,11
12. 600 -< 650	35,97	2,20	,94	,10	99,90	100,00	,73	,08
13. 650 -< 700	39,41	2,29	1,06	,10	99,91	100,05	,72	,09
14. 700 -< 750	43,91	2,37	1,34	,08	99,96	100,13	,79	,05
15. 750 -< 800	46,75	2,39	1,50	,08	99,95	100,21	,77	,07
16. 800 -< 850	49,77	2,38	1,64	,11	99,93	100,28	,87	,07
17. 850 -< 900	52,57	2,43	2,26	,13	99,92	100,29	,80	,09
18. 900 -< 950	55,11	2,47	2,82	,12	99,92	100,41	1,01	,04
19. 950 -< 1000	57,10	2,51	3,35	,15	99,94	100,56	,89	,06
20. 1000 -< 1250	62,66	2,77	4,62	,17	99,95	100,54	1,24	,06
21. 1250 -< 1500	68,41	3,06	7,16	,22	99,96	100,56	1,81	,07
22. 1500 -< 2000	72,69	3,59	10,27	,33	99,98	100,32	2,02	,09
23. 2000 -< 3000	75,94	4,77	12,60	,57	99,73	99,51	2,46	,08
24. 3000 & +	76,37	4,16	10,55	,66	99,66	101,42	2,87	,37
<b>T O T A L</b>	<b>32,92</b>	<b>2,64</b>	<b>2,24</b>	<b>,23</b>	<b>99,50</b>	<b>99,78</b>	<b>1,69</b>	<b>,24</b>

TABLEAU 2 : Répartition en pourcents du montant des revenus d'après leur nature et du nombre de déclarations par classe du revenu total net imposable

P R O V I N C E D E L I M B O U R G

CLASSES DU REVENU TOTAL NET IMPOSABLE (1000F)	Revenus de propriétés foncières		Revenus de capitaux et de biens mobiliers		Revenus professionnels		Revenus divers	
	Nombre	Montant	Nombre	Montant	Nombre	Montant	Nombre	Montant
1. < 100	1,58	1,79	1,01	,74	98,82	99,07	,33	,37
2. 100 -< 150	3,95	1,50	,62	,28	98,50	98,53	1,70	1,35
3. 150 -< 200	9,38	2,13	1,15	,35	98,61	98,37	1,73	1,14
4. 200 -< 250	12,35	2,67	1,26	,36	99,23	98,37	1,51	,67
5. 250 -< 300	15,24	2,66	1,11	,23	99,64	98,72	1,35	,41
6. 300 -< 350	16,88	2,00	,84	,14	99,78	99,44	,89	,25
7. 350 -< 400	18,03	1,73	,52	,10	99,90	99,77	,43	,10
8. 400 -< 450	22,24	1,74	,58	,04	99,93	100,10	,41	,10
9. 450 -< 500	28,83	1,96	,76	,06	99,96	100,30	,27	,05
10. 500 -< 550	34,25	2,10	1,05	,06	99,96	100,52	,27	,04
11. 550 -< 600	38,65	2,11	1,41	,07	99,95	100,61	,33	,04
12. 600 -< 650	44,23	2,25	1,70	,06	99,96	100,73	,27	,01
13. 650 -< 700	48,15	2,43	2,25	,08	99,98	100,72	,34	,04
14. 700 -< 750	50,19	2,35	2,65	,09	99,97	100,79	,35	,03
15. 750 -< 800	52,02	2,32	2,84	,08	99,96	100,89	,41	,03
16. 800 -< 850	54,47	2,22	3,78	,12	99,98	101,14	,53	,02
17. 850 -< 900	57,69	2,52	4,36	,12	99,93	101,00	,52	,02
18. 900 -< 950	60,01	2,33	5,22	,13	99,99	101,17	,82	,03
19. 950 -< 1000	61,53	2,37	6,24	,14	100,00	101,38	,70	,03
20. 1000 -< 1250	65,71	2,82	9,13	,25	99,96	101,24	1,10	,04
21. 1250 -< 1500	71,85	3,05	14,07	,44	99,97	101,23	2,13	,08
22. 1500 -< 2000	74,19	3,46	16,09	,39	99,97	100,80	2,64	,07
23. 2000 -< 3000	75,21	4,09	17,13	,53	100,00	100,08	1,67	,05
24. 3000 & +	76,55	3,76	20,18	,23	100,00	103,31	1,45	,09
<b>T O T A L</b>	<b>34,94</b>	<b>2,40</b>	<b>2,65</b>	<b>,16</b>	<b>99,78</b>	<b>100,64</b>	<b>,68</b>	<b>,09</b>

TABLEAU 2 : Répartition en pourcents du montant des revenus d'après leur nature et du nombre de déclarations par classe du revenu total net imposable

PROVINCE DE LUXEMBOURG

CLASSES DU REVENU TOTAL NET IMPOSABLE (1000F)	Revenus de propriétés foncières		Revenus de capitaux et de biens mobiliers		Revenus professionnels		Revenus divers	
	Nombre	Montant	Nombre	Montant	Nombre	Montant	Nombre	Montant
1. < 100	3,81	2,86	1,66	1,43	98,15	97,35	1,26	1,36
2. 100 -< 150	13,26	3,02	,96	,52	97,17	96,39	3,08	2,27
3. 150 -< 200	27,65	4,91	2,12	,44	98,50	96,17	2,56	1,48
4. 200 -< 250	31,45	4,36	2,51	,72	99,06	95,94	2,73	,95
5. 250 -< 300	30,96	3,78	2,46	,65	99,38	97,10	2,07	,56
6. 300 -< 350	30,12	2,66	1,62	,35	99,77	98,43	1,17	,29
7. 350 -< 400	29,31	2,30	,80	,19	99,91	99,14	,80	,14
8. 400 -< 450	32,47	2,02	,84	,12	99,92	99,62	,63	,08
9. 450 -< 500	38,88	2,36	,99	,17	99,82	99,62	,62	,09
10. 500 -< 550	43,42	2,46	1,02	,17	99,92	99,60	,74	,08
11. 550 -< 600	46,16	2,28	1,67	,21	99,87	99,92	,90	,09
12. 600 -< 650	50,50	2,62	1,46	,12	99,85	99,99	,73	,04
13. 650 -< 700	56,06	2,69	1,98	,22	99,91	100,17	,83	,05
14. 700 -< 750	56,02	2,67	1,93	,09	99,97	100,14	,80	,05
15. 750 -< 800	59,62	2,78	3,06	,16	99,89	100,10	1,06	,08
16. 800 -< 850	61,00	2,85	2,83	,09	99,96	100,15	,60	,04
17. 850 -< 900	62,59	2,55	3,33	,18	99,90	100,57	,78	,05
18. 900 -< 950	63,41	2,88	4,63	,26	99,87	100,56	1,20	,05
19. 950 -< 1000	67,13	2,75	4,36	,11	100,00	100,52	1,25	,05
20. 1000 -< 1250	70,01	2,94	7,34	,28	99,92	100,69	1,52	,09
21. 1250 -< 1500	74,57	3,36	10,69	,35	99,94	100,56	1,71	,04
22. 1500 -< 2000	77,52	3,49	10,71	,38	100,00	100,33	2,74	,06
23. 2000 -< 3000	80,05	4,00	14,01	,35	100,00	100,35	1,66	,05
24. 3000 & +	78,77	5,32	13,70	,19	100,00	101,60	,68	,01
<b>T O T A L</b>	<b>40,80</b>	<b>2,82</b>	<b>2,36</b>	<b>,24</b>	<b>99,59</b>	<b>99,76</b>	<b>1,22</b>	<b>,15</b>

TABLEAU 2 : Répartition en pourcents du montant des revenus d'après leur nature et du nombre de déclarations par classe du revenu total net imposable

P R O V I N C E D E N A M U R

CLASSES DU REVENU TOTAL NET IMPOSABLE (1000F)	Revenus de propriétés foncières		Revenus de capitaux et de biens mobiliers		Revenus professionnels		Revenus divers	
	Nombre	Montant	Nombre	Montant	Nombre	Montant	Nombre	Montant
1. < 100	4,48	4,39	1,99	1,50	97,33	96,96	1,62	1,87
2. 100 -< 150	8,77	3,32	2,01	1,03	94,91	93,65	5,70	4,68
3. 150 -< 200	15,43	4,00	3,31	1,35	97,04	95,14	4,30	2,91
4. 200 -< 250	20,59	4,17	4,07	1,13	98,58	95,64	3,84	1,57
5. 250 -< 300	20,30	3,64	3,44	,88	99,44	96,94	2,53	,74
6. 300 -< 350	20,64	2,55	1,75	,47	99,62	98,42	1,84	,45
7. 350 -< 400	20,90	2,32	,91	,24	99,80	99,02	,91	,17
8. 400 -< 450	24,63	2,18	,68	,17	99,85	99,46	,84	,14
9. 450 -< 500	29,96	2,43	,73	,14	99,86	99,36	,88	,14
10. 500 -< 550	34,97	2,50	,99	,17	99,87	99,60	,80	,12
11. 550 -< 600	39,19	2,58	1,14	,20	99,85	99,67	,74	,07
12. 600 -< 650	43,09	2,63	1,37	,20	99,90	99,68	1,07	,09
13. 650 -< 700	46,64	2,77	1,36	,11	99,89	99,81	,94	,09
14. 700 -< 750	50,86	2,80	1,75	,13	99,95	100,00	1,00	,09
15. 750 -< 800	53,84	2,89	2,32	,19	99,87	99,95	1,23	,12
16. 800 -< 850	56,57	2,85	2,55	,12	99,96	100,01	1,11	,09
17. 850 -< 900	60,50	2,98	3,21	,13	99,95	100,19	1,15	,10
18. 900 -< 950	62,70	2,96	3,61	,31	99,83	100,35	1,35	,05
19. 950 -< 1000	65,48	3,04	4,62	,17	99,80	100,37	1,43	,05
20. 1000 -< 1250	68,97	3,11	7,02	,31	99,95	100,62	1,51	,06
21. 1250 -< 1500	75,01	3,49	11,52	,29	99,93	100,45	2,60	,08
22. 1500 -< 2000	76,66	3,79	12,17	,45	99,87	100,37	3,06	,11
23. 2000 -< 3000	79,45	4,96	17,21	,67	99,74	99,73	2,83	,05
24. 3000 & +	79,89	5,46	15,08	,78	99,74	100,89	2,65	,11
<b>T O T A L</b>	<b>36,94</b>	<b>2,99</b>	<b>2,74</b>	<b>,30</b>	<b>99,47</b>	<b>99,69</b>	<b>1,59</b>	<b>,20</b>

TABLEAU 2 : Répartition en pourcents du montant des revenus d'après leur nature et du nombre de déclarations par classe du revenu total net imposable

PROVINCE DE FLANDRE ORIENTALE

CLASSES DU REVENU TOTAL NET IMPOSABLE (1000F)	Revenus de propriétés foncières		Revenus de capitaux et de biens mobiliers		Revenus professionnels		Revenus divers	
	Nombre	Montant	Nombre	Montant	Nombre	Montant	Nombre	Montant
1. < 100	3,21	3,97	2,51	1,62	97,15	97,10	1,21	1,32
2. 100 -< 150	7,39	3,00	1,94	,93	96,49	95,57	4,11	3,22
3. 150 -< 200	13,47	3,39	2,95	,79	97,67	96,39	2,96	1,93
4. 200 -< 250	17,28	3,67	3,64	,96	98,84	96,27	2,67	1,19
5. 250 -< 300	15,63	3,00	2,97	,70	99,39	97,34	1,92	,67
6. 300 -< 350	15,75	2,50	1,62	,39	99,70	98,47	1,45	,34
7. 350 -< 400	16,21	2,10	,88	,19	99,82	99,21	,92	,21
8. 400 -< 450	18,55	2,05	,77	,13	99,87	99,53	,76	,14
9. 450 -< 500	23,01	2,11	,92	,09	99,91	99,84	,59	,09
10. 500 -< 550	27,42	2,12	1,04	,12	99,91	99,95	,74	,09
11. 550 -< 600	31,33	2,35	1,59	,11	99,91	100,02	,61	,06
12. 600 -< 650	34,88	2,32	1,82	,10	99,92	100,20	,65	,05
13. 650 -< 700	39,84	2,33	2,48	,14	99,94	100,42	,69	,06
14. 700 -< 750	43,58	2,44	2,71	,16	99,93	100,38	,82	,05
15. 750 -< 800	47,34	2,34	3,18	,15	99,95	100,66	,92	,05
16. 800 -< 850	49,90	2,29	3,99	,16	99,93	100,77	,77	,04
17. 850 -< 900	52,58	2,39	4,81	,17	99,97	100,89	,97	,04
18. 900 -< 950	54,70	2,42	5,77	,20	99,95	100,98	1,07	,04
19. 950 -< 1000	56,36	2,68	6,78	,22	99,96	100,97	1,16	,05
20. 1000 -< 1250	61,66	2,81	10,81	,37	99,94	101,11	1,75	,05
21. 1250 -< 1500	68,66	3,25	16,25	,53	99,95	101,00	2,65	,08
22. 1500 -< 2000	71,73	3,76	18,51	,73	99,91	100,49	3,84	,10
23. 2000 -< 3000	75,05	4,50	19,72	,76	99,85	99,77	3,99	,15
24. 3000 & +	76,59	4,27	17,75	,59	99,93	102,00	4,35	,32
<b>T O T A L</b>	<b>32,07</b>	<b>2,66</b>	<b>3,71</b>	<b>,30</b>	<b>99,57</b>	<b>100,18</b>	<b>1,32</b>	<b>,15</b>

TABLEAU 2 : Répartition en pourcents du montant des revenus d'après leur nature et du nombre de déclarations par classe du revenu total net imposable

P R O V I N C E D E F L A N D R E O C C I D E N T A L E

CLASSES DU REVENU TOTAL NET IMPOSABLE (1000F)	Revenus de propriétés foncières		Revenus de capitaux et de biens mobiliers		Revenus professionnels		Revenus divers	
	Nombre	Montant	Nombre	Montant	Nombre	Montant	Nombre	Montant
1. < 100	4,12	4,98	3,64	2,52	96,67	96,89	,93	,96
2. 100 -< 150	9,79	3,73	3,50	1,43	96,68	95,70	3,55	2,66
3. 150 -< 200	18,44	4,24	4,79	1,20	97,72	95,36	2,75	1,77
4. 200 -< 250	23,47	5,13	5,55	1,21	98,80	94,91	2,28	1,05
5. 250 -< 300	19,20	3,95	4,79	,98	99,34	96,54	1,73	,55
6. 300 -< 350	17,40	2,97	2,51	,49	99,65	98,13	1,26	,34
7. 350 -< 400	17,30	2,45	1,46	,31	99,80	99,11	,85	,19
8. 400 -< 450	20,80	2,29	1,27	,19	99,82	99,57	,74	,14
9. 450 -< 500	26,52	2,28	1,36	,16	99,86	99,78	,65	,12
10. 500 -< 550	31,09	2,48	1,68	,16	99,85	99,83	,66	,10
11. 550 -< 600	35,31	2,72	2,32	,14	99,89	99,99	,71	,09
12. 600 -< 650	40,21	2,78	2,86	,20	99,89	100,13	,77	,08
13. 650 -< 700	45,07	2,94	3,45	,20	99,89	100,14	,84	,08
14. 700 -< 750	48,39	2,67	4,25	,24	99,93	100,57	,68	,05
15. 750 -< 800	51,09	2,78	4,72	,22	99,91	100,49	,79	,03
16. 800 -< 850	54,49	2,67	5,50	,23	99,92	100,72	,74	,05
17. 850 -< 900	57,35	2,78	6,47	,29	99,93	100,76	,92	,05
18. 900 -< 950	57,58	2,92	7,06	,31	99,90	100,74	1,11	,05
19. 950 -< 1000	61,07	3,16	9,18	,33	99,95	100,89	1,49	,06
20. 1000 -< 1250	64,40	3,45	13,22	,48	99,87	100,90	1,70	,06
21. 1250 -< 1500	70,09	4,40	17,38	,64	99,90	100,11	2,87	,12
22. 1500 -< 2000	72,90	5,63	18,22	,85	99,87	99,00	3,13	,14
23. 2000 -< 3000	76,81	7,25	19,42	1,44	99,68	97,74	2,81	,13
24. 3000 & +	78,43	6,43	19,83	1,84	99,64	99,78	2,11	1,36
<b>T O T A L</b>	<b>33,41</b>	<b>3,30</b>	<b>4,50</b>	<b>,45</b>	<b>99,46</b>	<b>99,73</b>	<b>1,22</b>	<b>,20</b>



TABLEAU 2 : Répartition en pourcents du montant des revenus d'après leur nature et du nombre de déclarations par classe du revenu total net imposable

P R O V I N C E D ' A N V E R S

A R R O N D I S S E M E N T D ' A N V E R S

CLASSES DU REVENU TOTAL NET IMPOSABLE (1000F)	Revenus de propriétés foncières		Revenus de capitaux et de biens mobiliers		Revenus professionnels		Revenus divers	
	Nombre	Montant	Nombre	Montant	Nombre	Montant	Nombre	Montant
1. < 100	2,73	5,06	2,09	2,11	97,57	96,99	1,67	1,81
2. 100 -< 150	5,54	3,14	2,50	1,32	94,05	92,33	7,41	6,02
3. 150 -< 200	9,51	3,87	4,13	1,53	95,78	93,66	5,83	4,01
4. 200 -< 250	13,31	4,25	4,12	1,31	97,55	94,37	4,97	2,53
5. 250 -< 300	13,96	3,80	3,83	1,09	98,66	95,97	3,74	1,32
6. 300 -< 350	13,35	2,78	2,34	,64	99,34	97,74	2,34	,61
7. 350 -< 400	14,27	2,53	1,09	,35	99,60	98,55	1,49	,40
8. 400 -< 450	17,13	2,47	,90	,27	99,72	99,01	1,26	,28
9. 450 -< 500	21,65	2,74	1,05	,19	99,67	99,29	1,14	,22
10. 500 -< 550	25,36	2,71	1,11	,23	99,71	99,52	1,17	,17
11. 550 -< 600	28,59	2,84	1,48	,20	99,81	99,75	1,01	,15
12. 600 -< 650	32,89	2,79	1,78	,21	99,80	99,98	,98	,10
13. 650 -< 700	36,14	2,86	2,21	,19	99,83	100,00	1,07	,11
14. 700 -< 750	39,09	2,61	2,73	,19	99,90	100,36	1,22	,10
15. 750 -< 800	43,65	2,98	3,17	,21	99,93	100,21	1,19	,08
16. 800 -< 850	46,19	2,79	3,66	,24	99,89	100,44	1,25	,08
17. 850 -< 900	47,40	2,93	3,81	,22	99,88	100,49	1,23	,07
18. 900 -< 950	49,57	2,79	5,23	,27	99,91	100,66	1,42	,08
19. 950 -< 1000	52,81	3,18	6,07	,32	99,82	100,52	1,38	,08
20. 1000 -< 1250	56,85	3,07	8,22	,31	99,93	100,77	1,95	,06
21. 1250 -< 1500	63,06	3,24	12,74	,49	99,92	100,84	2,68	,10
22. 1500 -< 2000	67,89	4,09	15,10	,54	99,87	100,28	3,16	,09
23. 2000 -< 3000	71,12	4,93	17,34	1,44	99,84	99,58	3,93	,21
24. 3000 & +	74,80	5,40	14,01	,61	99,77	101,25	4,13	,12
<b>T O T A L</b>	<b>30,18</b>	<b>3,16</b>	<b>3,64</b>	<b>,41</b>	<b>99,31</b>	<b>99,81</b>	<b>1,98</b>	<b>,26</b>

TABLEAU 2 : Répartition en pourcents du montant des revenus d'après leur nature et du nombre de déclarations par classe du revenu total net imposable

P R O V I N C E D ' A N V E R S

A R R O N D I S S E M E N T D E M A L I N E S

CLASSES DU REVENU TOTAL NET IMPOSABLE (1000F)	Revenus de propriétés foncières		Revenus de capitaux et de biens mobiliers		Revenus professionnels		Revenus divers	
	Nombre	Montant	Nombre	Montant	Nombre	Montant	Nombre	Montant
1. < 100	1,99	2,79	1,60	,78	98,07	97,72	1,10	1,35
2. 100 -< 150	4,97	2,52	1,03	,69	96,33	95,88	4,09	3,38
3. 150 -< 200	8,56	3,02	2,23	,66	98,12	96,77	3,07	1,82
4. 200 -< 250	13,11	3,29	2,51	,61	98,84	96,85	2,73	1,26
5. 250 -< 300	14,67	3,27	2,01	,43	99,56	97,75	2,03	,62
6. 300 -< 350	14,82	2,23	1,01	,19	99,81	98,88	1,47	,26
7. 350 -< 400	14,33	2,03	,61	,13	99,86	99,15	,91	,20
8. 400 -< 450	17,29	2,12	,66	,10	99,86	99,50	,62	,14
9. 450 -< 500	21,07	1,99	,71	,07	99,93	99,80	,43	,05
10. 500 -< 550	25,67	2,12	,90	,05	99,87	100,02	,62	,09
11. 550 -< 600	29,37	2,16	1,01	,04	99,97	100,10	,45	,09
12. 600 -< 650	33,76	2,30	1,59	,08	99,95	100,21	,45	,05
13. 650 -< 700	37,41	2,22	1,55	,07	99,94	100,44	,39	,02
14. 700 -< 750	40,17	2,54	2,67	,09	99,94	100,32	,46	,03
15. 750 -< 800	44,45	2,56	2,97	,12	99,98	100,51	,59	,03
16. 800 -< 850	46,90	2,52	3,77	,13	99,95	100,62	,92	,03
17. 850 -< 900	51,37	2,36	4,27	,15	99,97	100,85	,59	,05
18. 900 -< 950	54,79	2,61	5,25	,19	99,94	100,77	,67	,02
19. 950 -< 1000	53,25	2,43	6,38	,16	99,96	100,89	1,03	,07
20. 1000 -< 1250	58,57	2,82	8,87	,28	99,92	101,00	1,67	,06
21. 1250 -< 1500	68,17	3,24	14,07	,42	99,97	100,73	2,49	,10
22. 1500 -< 2000	71,65	3,51	16,41	,52	99,95	100,53	3,83	,08
23. 2000 -< 3000	74,63	5,73	14,99	,47	99,77	99,17	2,37	,04
24. 3000 & +	74,83	4,61	16,11	,43	100,00	101,78	1,68	,09
<b>T O T A L</b>	<b>30,22</b>	<b>2,65</b>	<b>3,00</b>	<b>,21</b>	<b>99,66</b>	<b>100,15</b>	<b>1,16</b>	<b>,13</b>

TABLEAU 2 : Répartition en pourcents du montant des revenus d'après leur nature et du nombre de déclarations par classe du revenu total net imposable

P R O V I N C E D ' A N V E R S

A R R O N D I S S E M E N T D E T U R N H O U T

CLASSES DU REVENU TOTAL NET IMPOSABLE (1000F)	Revenus de propriétés foncières		Revenus de capitaux et de biens mobiliers		Revenus professionnels		Revenus divers	
	Nombre	Montant	Nombre	Montant	Nombre	Montant	Nombre	Montant
1. < 100	2,32	4,17	1,24	,89	98,55	98,95	,35	,44
2. 100 -< 150	4,12	2,36	,70	,37	98,05	98,08	2,07	1,80
3. 150 -< 200	8,72	3,13	1,29	,58	98,45	97,71	1,74	1,26
4. 200 -< 250	12,39	2,96	1,38	,46	99,06	98,12	1,34	,68
5. 250 -< 300	14,49	3,04	1,64	,41	99,27	98,21	1,47	,56
6. 300 -< 350	16,89	2,38	1,13	,23	99,75	99,03	,90	,23
7. 350 -< 400	17,96	2,09	,72	,10	99,87	99,67	,56	,13
8. 400 -< 450	21,74	2,24	,64	,05	99,84	99,71	,33	,06
9. 450 -< 500	28,05	2,38	,72	,08	99,90	100,08	,35	,06
10. 500 -< 550	33,91	2,49	,90	,09	99,92	100,21	,40	,07
11. 550 -< 600	39,17	2,52	1,58	,10	99,88	100,50	,31	,03
12. 600 -< 650	43,91	2,74	2,11	,11	99,96	100,63	,36	,02
13. 650 -< 700	46,94	2,67	2,67	,12	99,99	100,69	,23	,02
14. 700 -< 750	50,47	2,85	3,04	,13	99,98	100,75	,51	,03
15. 750 -< 800	51,58	2,63	3,29	,14	99,93	100,82	,46	,04
16. 800 -< 850	55,05	2,71	3,85	,17	99,92	100,99	,55	,03
17. 850 -< 900	57,26	2,63	5,23	,20	99,93	101,18	,70	,05
18. 900 -< 950	59,01	2,68	6,45	,28	99,86	101,23	,77	,03
19. 950 -< 1000	60,11	2,82	6,09	,22	99,93	101,05	,68	,03
20. 1000 -< 1250	64,99	3,24	9,92	,33	99,88	101,03	,99	,04
21. 1250 -< 1500	69,28	4,23	14,98	,55	99,94	100,45	1,77	,08
22. 1500 -< 2000	71,92	4,59	15,66	,42	99,80	100,11	2,27	,07
23. 2000 -< 3000	75,55	7,65	16,42	1,05	99,66	98,80	1,49	,07
24. 3000 & +	74,40	5,07	14,93	,31	99,73	94,20	1,87	7,27
<b>T O T A L</b>	<b>34,60</b>	<b>3,00</b>	<b>2,97</b>	<b>,23</b>	<b>99,68</b>	<b>100,20</b>	<b>,72</b>	<b>,26</b>

TABLEAU 2 : Répartition en pourcents du montant des revenus d'après leur nature et du nombre de déclarations par classe du revenu total net imposable

PROVINCE DE BRABANT

ARRONDISSEMENT DE BRUXELLES - CAPITALE

CLASSES DU REVENU TOTAL NET IMPOSABLE (1000F)	Revenus de propriétés foncières		Revenus de capitaux et de biens mobiliers		Revenus professionnels		Revenus divers	
	Nombre	Montant	Nombre	Montant	Nombre	Montant	Nombre	Montant
1. < 100	4,90	8,43	3,75	3,16	95,64	92,67	4,67	4,54
2. 100 -< 150	8,70	5,32	3,96	2,13	87,63	83,22	16,53	13,33
3. 150 -< 200	11,79	5,45	5,28	1,85	92,51	88,05	11,67	8,09
4. 200 -< 250	15,23	5,46	6,21	1,99	95,86	90,70	8,94	4,68
5. 250 -< 300	15,82	4,86	5,57	1,52	98,01	93,66	6,99	2,62
6. 300 -< 350	14,20	3,65	3,45	1,00	98,99	96,13	4,72	1,37
7. 350 -< 400	14,68	3,35	1,51	,56	99,34	97,33	3,16	,86
8. 400 -< 450	16,03	3,37	1,08	,42	99,51	97,82	2,83	,65
9. 450 -< 500	17,91	3,30	1,09	,42	99,48	98,07	2,65	,54
10. 500 -< 550	19,71	3,42	1,10	,42	99,58	98,29	2,32	,44
11. 550 -< 600	22,22	3,58	1,26	,42	99,59	98,28	2,46	,37
12. 600 -< 650	24,45	3,52	1,56	,45	99,65	98,53	2,27	,30
13. 650 -< 700	26,88	3,71	1,73	,35	99,61	98,65	2,34	,27
14. 700 -< 750	29,17	3,71	1,92	,40	99,51	98,64	2,50	,33
15. 750 -< 800	31,93	3,84	2,14	,35	99,60	98,83	2,43	,24
16. 800 -< 850	33,47	3,71	2,12	,24	99,73	99,00	2,78	,27
17. 850 -< 900	35,32	3,67	2,32	,18	99,86	99,41	2,68	,18
18. 900 -< 950	37,98	3,64	2,99	,24	99,78	99,34	2,61	,23
19. 950 -< 1000	41,11	3,82	3,42	,28	99,79	99,37	2,82	,23
20. 1000 -< 1250	45,84	4,04	4,62	,29	99,72	99,55	3,09	,17
21. 1250 -< 1500	55,87	4,50	7,79	,38	99,75	99,51	3,67	,16
22. 1500 -< 2000	63,40	5,10	10,73	,39	99,74	99,29	4,51	,19
23. 2000 -< 3000	71,69	6,74	13,55	,61	99,55	98,11	4,48	,18
24. 3000 & +	76,56	8,11	12,91	1,82	99,45	99,27	4,71	,21
<b>T O T A L</b>	<b>25,40</b>	<b>4,33</b>	<b>3,35</b>	<b>,56</b>	<b>98,61</b>	<b>98,28</b>	<b>4,16</b>	<b>,61</b>

TABLEAU 2 : Répartition en pourcents du montant des revenus d'après leur nature et du nombre de déclarations par classe du revenu total net imposable

P R O V I N C E D E B R A B A N T

A R R O N D I S S E M E N T D E H A L - V I L V O R D E

CLASSES DU REVENU TOTAL NET IMPOSABLE (1000F)	Revenus de propriétés foncières		Revenus de capitaux et de biens mobiliers		Revenus professionnels		Revenus divers	
	Nombre	Montant	Nombre	Montant	Nombre	Montant	Nombre	Montant
1. < 100	3,33	6,11	2,24	1,32	97,55	96,52	1,90	2,07
2. 100 -< 150	8,81	5,53	2,26	1,05	93,80	92,06	7,52	6,05
3. 150 -< 200	13,24	4,74	2,35	,86	95,92	94,07	5,17	3,45
4. 200 -< 250	19,13	5,71	2,62	,73	97,42	94,49	4,25	2,18
5. 250 -< 300	17,85	4,14	2,24	,61	98,99	96,28	3,22	1,19
6. 300 -< 350	18,06	3,50	1,44	,39	99,43	97,60	2,34	,55
7. 350 -< 400	18,43	3,22	,99	,22	99,65	98,28	1,53	,38
8. 400 -< 450	20,38	3,10	,89	,16	99,67	98,72	1,39	,27
9. 450 -< 500	25,49	3,26	,97	,11	99,75	98,96	1,26	,24
10. 500 -< 550	29,95	3,28	1,08	,18	99,84	99,15	1,14	,17
11. 550 -< 600	33,88	3,59	1,34	,15	99,80	99,19	1,31	,21
12. 600 -< 650	37,69	3,57	2,03	,16	99,77	99,47	1,54	,14
13. 650 -< 700	40,65	3,52	2,42	,24	99,84	99,70	1,37	,17
14. 700 -< 750	44,68	3,63	2,88	,22	99,92	99,85	1,44	,08
15. 750 -< 800	47,79	3,61	3,15	,17	99,93	100,06	1,22	,09
16. 800 -< 850	49,78	3,35	3,32	,17	99,87	100,15	1,47	,09
17. 850 -< 900	53,32	3,51	3,87	,21	99,88	100,41	1,65	,08
18. 900 -< 950	56,25	3,55	5,42	,20	99,92	100,50	1,67	,07
19. 950 -< 1000	58,26	3,54	6,19	,22	99,87	100,61	2,28	,14
20. 1000 -< 1250	64,14	3,62	9,64	,36	99,91	100,85	2,30	,09
21. 1250 -< 1500	71,05	3,98	14,45	,44	99,91	100,92	3,19	,08
22. 1500 -< 2000	75,47	4,33	17,41	,61	99,84	100,73	4,12	,13
23. 2000 -< 3000	78,87	4,71	20,68	,95	99,95	100,32	4,60	,21
24. 3000 & +	78,88	5,29	19,52	1,01	99,84	101,75	4,34	,19
<b>T O T A L</b>	<b>37,39</b>	<b>3,80</b>	<b>4,43</b>	<b>,38</b>	<b>99,37</b>	<b>99,91</b>	<b>2,22</b>	<b>,24</b>

TABLEAU 2 : Répartition en pourcents du montant des revenus d'après leur nature et du nombre de déclarations par classe du revenu total net imposable

P R O V I N C E D E B R A B A N T

A R R O N D I S S E M E N T D E L O U V A I N

CLASSES DU REVENU TOTAL NET IMPOSABLE (1000F)	Revenus de propriétés foncières		Revenus de capitaux et de biens mobiliers		Revenus professionnels		Revenus divers	
	Nombre	Montant	Nombre	Montant	Nombre	Montant	Nombre	Montant
1. < 100	2,64	3,08	2,44	1,78	97,50	97,46	1,47	1,76
2. 100 -< 150	7,00	3,14	1,59	,78	94,34	92,73	6,88	5,69
3. 150 -< 200	13,56	3,02	2,29	,68	97,68	96,09	3,56	2,31
4. 200 -< 250	17,61	3,41	2,59	,82	98,10	95,78	4,17	2,02
5. 250 -< 300	16,84	2,98	2,14	,48	99,00	96,96	3,15	1,18
6. 300 -< 350	18,33	2,82	1,25	,30	99,54	98,08	1,99	,60
7. 350 -< 400	18,51	2,32	,67	,14	99,79	99,11	1,29	,31
8. 400 -< 450	20,98	2,18	,57	,11	99,88	99,52	,90	,18
9. 450 -< 500	25,75	2,48	,79	,09	99,79	99,55	1,00	,17
10. 500 -< 550	31,20	2,60	1,05	,13	99,85	99,74	,91	,11
11. 550 -< 600	35,49	2,71	1,13	,07	99,93	99,93	,76	,09
12. 600 -< 650	40,12	2,77	1,72	,09	99,98	100,14	1,01	,10
13. 650 -< 700	44,71	2,91	2,33	,15	99,91	100,19	,92	,10
14. 700 -< 750	47,89	2,83	2,50	,11	99,91	100,44	1,28	,12
15. 750 -< 800	51,93	3,04	2,90	,12	99,94	100,51	1,19	,07
16. 800 -< 850	55,58	3,16	3,56	,13	99,84	100,54	1,22	,06
17. 850 -< 900	57,88	3,07	4,06	,15	99,94	100,85	1,20	,04
18. 900 -< 950	61,01	3,13	5,49	,21	99,91	100,86	1,54	,07
19. 950 -< 1000	62,43	3,28	5,97	,21	99,97	100,97	1,67	,04
20. 1000 -< 1250	66,93	3,49	9,10	,26	99,94	100,97	2,48	,07
21. 1250 -< 1500	72,09	3,48	14,09	,35	99,98	101,09	3,86	,09
22. 1500 -< 2000	74,37	4,02	16,89	,44	99,91	100,73	5,09	,12
23. 2000 -< 3000	79,70	4,61	21,78	,66	99,90	100,13	6,45	,23
24. 3000 & +	79,27	3,39	17,52	1,39	100,00	102,78	6,42	,11
<b>T O T A L</b>	<b>35,95</b>	<b>3,12</b>	<b>3,52</b>	<b>,28</b>	<b>99,44</b>	<b>100,15</b>	<b>1,97</b>	<b>,23</b>

TABLEAU 2 : Répartition en pourcents du montant des revenus d'après leur nature et du nombre de déclarations par classe du revenu total net imposable

P R O V I N C E   D E   B R A B A N T

A R R O N D I S S E M E N T   D E   N I V E L L E S

CLASSES DU REVENU TOTAL NET IMPOSABLE (1000F)	Revenus de propriétés foncières		Revenus de capitaux et de biens mobiliers		Revenus professionnels		Revenus divers	
	Nombre	Montant	Nombre	Montant	Nombre	Montant	Nombre	Montant
1. < 100	4,42	6,87	2,52	2,10	96,76	94,32	3,33	4,01
2. 100 -< 150	9,54	4,59	2,59	1,24	88,40	85,96	15,10	12,83
3. 150 -< 200	17,32	5,51	4,13	1,25	94,85	91,06	7,94	5,67
4. 200 -< 250	22,34	5,90	4,21	1,31	97,62	93,93	5,03	2,37
5. 250 -< 300	21,10	4,65	3,87	1,17	98,16	95,21	4,91	1,93
6. 300 -< 350	21,32	3,93	2,33	,70	99,37	97,04	2,94	,78
7. 350 -< 400	22,33	3,47	1,22	,40	99,54	98,07	1,87	,45
8. 400 -< 450	25,61	3,64	1,10	,36	99,55	98,34	1,67	,39
9. 450 -< 500	28,06	3,42	1,21	,22	99,82	98,92	1,48	,35
10. 500 -< 550	32,66	3,75	1,53	,34	99,66	98,64	1,83	,35
11. 550 -< 600	36,12	4,04	1,36	,35	99,65	98,60	1,58	,24
12. 600 -< 650	40,09	3,79	2,06	,43	99,69	99,24	1,80	,24
13. 650 -< 700	43,51	3,93	2,56	,36	99,77	99,26	1,53	,19
14. 700 -< 750	48,13	4,04	2,65	,25	99,71	99,47	2,09	,24
15. 750 -< 800	50,00	3,95	3,42	,28	99,92	99,86	1,77	,12
16. 800 -< 850	54,09	3,84	3,75	,43	99,83	99,82	1,83	,16
17. 850 -< 900	56,35	3,78	4,21	,23	99,94	100,19	2,03	,11
18. 900 -< 950	58,74	4,18	4,76	,33	99,76	99,94	2,13	,16
19. 950 -< 1000	60,79	4,50	6,60	,41	99,92	100,44	1,89	,06
20. 1000 -< 1250	67,50	4,05	8,84	,39	99,94	100,70	2,49	,12
21. 1250 -< 1500	74,51	4,22	13,97	,54	99,88	100,87	3,41	,14
22. 1500 -< 2000	78,50	4,25	18,38	,72	99,96	100,93	3,53	,16
23. 2000 -< 3000	80,82	4,52	24,42	1,06	99,89	101,21	3,84	,13
24. 3000 & +	83,33	3,56	21,55	2,52	99,79	99,98	4,35	2,29
<b>T O T A L</b>	<b>40,35</b>	<b>4,05</b>	<b>5,03</b>	<b>,63</b>	<b>99,06</b>	<b>99,65</b>	<b>2,93</b>	<b>,48</b>

TABLEAU 2 : Répartition en pourcents du montant des revenus d'après leur nature et du nombre de déclarations par classe du revenu total net imposable

P R O V I N C E   D E   H A I N A U T  
A R R O N D I S S E M E N T   D ' A T H

CLASSES DU REVENU TOTAL NET IMPOSABLE (1000F)	Revenus de propriétés foncières		Revenus de capitaux et de biens mobiliers		Revenus professionnels		Revenus divers	
	Nombre	Montant	Nombre	Montant	Nombre	Montant	Nombre	Montant
1. < 100	7,51	4,29	1,86	1,21	96,73	97,62	1,77	2,17
2. 100 -< 150	11,10	3,37	1,69	,64	96,35	95,97	3,51	2,66
3. 150 -< 200	24,20	3,94	2,33	,63	97,67	95,21	2,62	1,75
4. 200 -< 250	27,68	3,85	2,19	,53	99,30	96,49	1,41	,75
5. 250 -< 300	21,75	2,96	2,05	,50	99,74	97,84	1,13	,22
6. 300 -< 350	21,46	1,94	1,45	,38	99,83	98,74	1,32	,38
7. 350 -< 400	20,13	1,59	,81	,19	99,93	99,67	,74	,20
8. 400 -< 450	22,95	1,63	,60	,17	99,85	99,76	,38	,07
9. 450 -< 500	27,39	1,77	,58	,02	100,00	99,84	,62	,10
10. 500 -< 550	33,46	1,96	,64	,14	99,89	99,92	,43	,06
11. 550 -< 600	37,19	1,78	,84	,06	100,00	100,18	,65	,11
12. 600 -< 650	41,75	1,83	,90	,11	99,93	100,25	,90	,12
13. 650 -< 700	44,72	2,09	1,61	,15	99,92	100,12	,34	,03
14. 700 -< 750	48,95	2,07	1,46	,21	99,82	100,13	,55	,04
15. 750 -< 800	54,04	2,19	2,09	,07	100,00	100,38	,19	,00
16. 800 -< 850	58,26	2,18	2,29	,10	100,00	100,74	,80	,03
17. 850 -< 900	61,12	2,11	2,43	,30	99,88	100,39	,97	,02
18. 900 -< 950	60,77	2,13	3,24	,10	100,00	100,53	,88	,02
19. 950 -< 1000	59,96	1,67	3,51	,06	100,00	101,00	,37	,00
20. 1000 -< 1250	70,26	2,42	6,57	,23	100,00	100,94	1,05	,09
21. 1250 -< 1500	72,85	2,51	8,00	,23	100,00	101,03	1,21	,03
22. 1500 -< 2000	76,03	3,70	12,88	,42	100,00	100,29	1,79	,03
23. 2000 -< 3000	79,35	4,14	14,67	,56	100,00	99,38	2,17	,53
24. 3000 & +	83,91	3,62	17,24	,24	100,00	102,55	2,30	,01
<b>T O T A L</b>	<b>36,15</b>	<b>2,29</b>	<b>2,21</b>	<b>,21</b>	<b>99,61</b>	<b>100,06</b>	<b>,97</b>	<b>,14</b>



TABLEAU 2 : Répartition en pourcents du montant des revenus d'après leur nature et du nombre de déclarations par classe du revenu total net imposable

P R O V I N C E   D E   H A I N A U T

A R R O N D I S S E M E N T   D E   C H A R L E R O I

CLASSES DU REVENU TOTAL NET IMPOSABLE (1000F)	Revenus de propriétés foncières		Revenus de capitaux et de biens mobiliers		Revenus professionnels		Revenus divers	
	Nombre	Montant	Nombre	Montant	Nombre	Montant	Nombre	Montant
1. < 100	3,72	3,42	,83	,67	97,49	96,48	2,14	2,40
2. 100 -< 150	6,41	2,62	1,23	,65	96,69	95,49	4,35	3,37
3. 150 -< 200	11,27	2,92	1,51	,45	97,95	96,29	3,27	2,15
4. 200 -< 250	15,42	3,34	2,23	,58	98,57	96,60	2,74	1,33
5. 250 -< 300	15,46	2,78	1,82	,35	99,53	97,91	1,89	,58
6. 300 -< 350	16,52	1,97	1,02	,24	99,77	98,77	1,64	,36
7. 350 -< 400	18,69	1,73	,49	,10	99,96	99,30	,84	,19
8. 400 -< 450	21,25	1,77	,44	,08	99,87	99,52	,56	,12
9. 450 -< 500	25,56	1,83	,42	,03	99,89	99,60	,60	,11
10. 500 -< 550	29,68	1,81	,46	,09	99,89	99,76	,66	,08
11. 550 -< 600	33,77	1,90	,67	,09	99,94	99,81	,62	,07
12. 600 -< 650	37,88	2,01	,81	,05	99,95	99,94	,48	,04
13. 650 -< 700	42,15	1,93	1,20	,09	99,94	100,03	,57	,05
14. 700 -< 750	44,24	2,07	,99	,08	99,95	99,94	,69	,06
15. 750 -< 800	47,65	2,26	1,32	,06	99,89	99,85	,74	,03
16. 800 -< 850	50,34	2,11	,92	,05	99,94	100,10	,86	,04
17. 850 -< 900	51,07	2,12	1,61	,08	99,93	100,13	,76	,05
18. 900 -< 950	56,46	2,24	2,29	,09	99,97	100,26	,92	,06
19. 950 -< 1000	56,31	2,22	2,86	,07	99,93	100,34	,80	,05
20. 1000 -< 1250	64,22	2,67	4,09	,10	99,95	100,35	1,08	,03
21. 1250 -< 1500	69,60	2,92	7,80	,31	99,88	100,61	1,36	,05
22. 1500 -< 2000	72,17	3,53	11,26	,30	100,00	100,51	1,49	,03
23. 2000 -< 3000	76,12	4,64	15,84	,43	99,83	99,77	1,91	,13
24. 3000 & +	79,25	4,32	13,75	,61	99,75	101,69	2,25	,35
<b>T O T A L</b>	<b>31,80</b>	<b>2,35</b>	<b>1,63</b>	<b>,15</b>	<b>99,60</b>	<b>99,80</b>	<b>1,17</b>	<b>,16</b>

TABLEAU 2 : Répartition en pourcents du montant des revenus d'après leur nature et du nombre de déclarations par classe du revenu total net imposable

P R O V I N C E   D E   H A I N A U T

A R R O N D I S S E M E N T   D E   M O N S

CLASSES DU REVENU TOTAL NET IMPOSABLE (1000F)	Revenus de propriétés foncières		Revenus de capitaux et de biens mobiliers		Revenus professionnels		Revenus divers	
	Nombre	Montant	Nombre	Montant	Nombre	Montant	Nombre	Montant
1. < 100	4,04	2,97	1,18	1,02	97,52	96,46	1,67	2,00
2. 100 -< 150	5,74	2,23	,86	,30	96,42	95,27	4,29	3,71
3. 150 -< 200	11,62	2,11	1,88	,71	98,30	96,84	3,01	1,98
4. 200 -< 250	16,47	3,09	2,83	,69	98,76	96,74	2,15	1,19
5. 250 -< 300	16,05	2,86	1,89	,43	99,50	98,05	1,76	,48
6. 300 -< 350	16,09	1,66	1,12	,25	99,78	99,04	1,16	,35
7. 350 -< 400	17,00	1,51	,47	,09	99,89	99,53	,79	,18
8. 400 -< 450	20,33	1,62	,40	,09	99,96	99,70	,47	,06
9. 450 -< 500	24,43	1,63	,44	,11	99,85	99,72	,48	,08
10. 500 -< 550	29,00	1,71	,50	,05	99,89	99,91	,50	,09
11. 550 -< 600	33,08	1,74	,61	,11	99,95	99,94	,45	,08
12. 600 -< 650	36,22	1,80	,72	,06	99,96	100,02	,82	,05
13. 650 -< 700	41,84	1,97	,88	,07	99,98	99,89	,39	,03
14. 700 -< 750	46,37	2,00	1,13	,06	99,97	100,18	,83	,08
15. 750 -< 800	47,36	1,96	,88	,07	99,93	100,23	,46	,04
16. 800 -< 850	51,96	2,02	2,05	,11	99,89	100,36	,58	,02
17. 850 -< 900	55,22	2,02	2,23	,05	99,96	100,47	,58	,02
18. 900 -< 950	57,92	2,16	2,61	,17	99,90	100,33	,72	,03
19. 950 -< 1000	61,96	2,26	3,79	,11	100,00	100,54	,98	,05
20. 1000 -< 1250	64,40	2,12	5,15	,21	99,96	100,82	1,14	,03
21. 1250 -< 1500	72,65	2,62	8,05	,20	100,00	100,88	1,29	,05
22. 1500 -< 2000	76,69	2,82	11,71	,35	99,94	100,84	1,90	,04
23. 2000 -< 3000	76,29	3,18	14,87	,56	99,85	100,59	2,80	,06
24. 3000 & +	82,59	3,41	12,94	,31	100,00	102,53	2,49	,41
<b>T O T A L</b>	<b>32,13</b>	<b>2,07</b>	<b>1,81</b>	<b>,17</b>	<b>99,62</b>	<b>100,05</b>	<b>1,05</b>	<b>,15</b>

TABLEAU 2 : Répartition en pourcents du montant des revenus d'après leur nature et du nombre de déclarations par classe du revenu total net imposable

P R O V I N C E   D E   H A I N A U T

A R R O N D I S S E M E N T   D E   M O U S C R O N

CLASSES DU REVENU TOTAL NET IMPOSABLE (1000F)	Revenus de propriétés foncières		Revenus de capitaux et de biens mobiliers		Revenus professionnels		Revenus divers	
	Nombre	Montant	Nombre	Montant	Nombre	Montant	Nombre	Montant
1. < 100	2,94	1,99	1,93	1,24	98,24	98,15	,67	,45
2. 100 -< 150	8,84	4,13	1,86	1,16	96,12	95,29	2,79	1,84
3. 150 -< 200	13,88	3,96	3,16	,58	97,97	95,80	2,14	,98
4. 200 -< 250	20,18	4,29	3,20	,61	99,20	95,94	2,10	,78
5. 250 -< 300	19,47	3,47	2,57	,68	99,75	97,18	1,74	,44
6. 300 -< 350	16,86	2,31	1,47	,39	99,87	98,60	1,01	,22
7. 350 -< 400	15,23	1,73	,44	,06	99,86	99,43	,61	,10
8. 400 -< 450	17,44	1,54	,45	,09	99,89	99,63	,42	,08
9. 450 -< 500	24,88	1,78	,65	,05	100,00	99,88	,74	,07
10. 500 -< 550	26,12	1,87	1,04	,07	99,95	99,83	,16	,03
11. 550 -< 600	31,13	1,79	,36	,05	100,00	100,15	,30	,01
12. 600 -< 650	35,54	1,81	,76	,02	100,00	100,21	,41	,02
13. 650 -< 700	39,85	1,95	1,05	,08	100,00	100,17	,23	,01
14. 700 -< 750	47,83	1,93	2,04	,17	100,00	100,37	,68	,02
15. 750 -< 800	52,95	2,10	1,63	,12	99,91	100,47	,54	,02
16. 800 -< 850	55,45	1,85	2,06	,09	100,00	100,69	,39	,01
17. 850 -< 900	62,06	2,05	1,98	,05	100,00	100,70	,13	,00
18. 900 -< 950	63,36	2,55	4,72	,07	99,84	100,75	,47	,03
19. 950 -< 1000	60,53	1,87	2,65	,08	100,00	101,36	,35	,00
20. 1000 -< 1250	68,53	2,79	7,17	,21	100,00	100,96	,91	,06
21. 1250 -< 1500	72,41	2,91	7,88	,20	99,79	101,05	1,45	,01
22. 1500 -< 2000	73,75	3,81	10,63	,34	100,00	100,68	1,99	,04
23. 2000 -< 3000	75,38	6,18	18,46	,46	100,00	98,57	3,08	,02
24. 3000 & +	65,00	3,30	13,33	,33	98,33	103,53	1,67	,00
<b>T O T A L</b>	<b>31,44</b>	<b>2,29</b>	<b>1,97</b>	<b>,16</b>	<b>99,69</b>	<b>100,06</b>	<b>,78</b>	<b>,08</b>

TABLEAU 2 : Répartition en pourcents du montant des revenus d'après leur nature et du nombre de déclarations par classe du revenu total net imposable

PROVINCE DE HAINAUT

ARRONDISSEMENT DE SOIGNIES

CLASSES DU REVENU TOTAL NET IMPOSABLE (1000F)	Revenus de propriétés foncières		Revenus de capitaux et de biens mobiliers		Revenus professionnels		Revenus divers	
	Nombre	Montant	Nombre	Montant	Nombre	Montant	Nombre	Montant
1. < 100	3,63	2,54	1,62	,90	97,68	96,35	2,21	2,63
2. 100 -< 150	7,31	2,47	1,42	,81	96,58	95,21	4,42	3,42
3. 150 -< 200	14,80	3,23	3,16	,66	97,79	96,39	4,05	2,24
4. 200 -< 250	19,94	3,79	3,43	,75	99,04	96,52	2,83	,96
5. 250 -< 300	19,21	3,10	2,72	,45	99,60	97,63	2,55	,61
6. 300 -< 350	19,45	2,26	1,35	,23	99,84	98,60	1,88	,33
7. 350 -< 400	19,58	1,95	,69	,16	99,85	99,10	1,28	,20
8. 400 -< 450	22,03	1,92	,62	,14	99,89	99,43	,93	,15
9. 450 -< 500	25,81	1,79	,55	,05	99,96	99,72	,97	,13
10. 500 -< 550	30,45	1,96	,76	,09	99,98	99,87	1,05	,14
11. 550 -< 600	34,38	2,17	,69	,11	99,94	99,69	1,13	,11
12. 600 -< 650	38,14	2,34	1,20	,16	99,84	99,92	,88	,03
13. 650 -< 700	45,58	2,42	1,64	,12	99,93	99,82	1,39	,08
14. 700 -< 750	45,30	2,14	1,38	,11	99,88	100,04	1,06	,13
15. 750 -< 800	47,69	2,21	1,81	,11	100,00	100,21	1,18	,08
16. 800 -< 850	52,88	2,07	2,46	,16	99,95	100,47	1,31	,09
17. 850 -< 900	57,26	2,43	2,96	,11	99,94	100,33	1,10	,05
18. 900 -< 950	63,70	2,03	4,61	,25	99,93	100,76	1,19	,04
19. 950 -< 1000	59,94	2,48	5,29	,16	99,92	100,60	1,21	,07
20. 1000 -< 1250	66,07	2,50	7,15	,23	100,00	100,76	1,83	,07
21. 1250 -< 1500	74,69	2,87	13,00	,40	100,00	100,91	2,10	,05
22. 1500 -< 2000	75,93	3,31	15,26	,42	100,00	100,56	2,44	,04
23. 2000 -< 3000	80,25	4,74	18,30	,55	100,00	99,73	2,29	,07
24. 3000 & +	75,46	2,90	13,50	,34	100,00	103,34	3,68	,01
<b>T O T A L</b>	<b>34,41</b>	<b>2,44</b>	<b>2,68</b>	<b>,22</b>	<b>99,62</b>	<b>99,96</b>	<b>1,63</b>	<b>,17</b>

TABLEAU 2 : Répartition en pourcents du montant des revenus d'après leur nature et du nombre de déclarations par classe du revenu total net imposable

PROVINCE DE HAINAUT

ARRONDISSEMENT DE THUIN

CLASSES DU REVENU TOTAL NET IMPOSABLE (1000F)	Revenus de propriétés foncières		Revenus de capitaux et de biens mobiliers		Revenus professionnels		Revenus divers	
	Nombre	Montant	Nombre	Montant	Nombre	Montant	Nombre	Montant
1. < 100	5,09	4,43	1,38	,90	97,19	96,81	1,09	1,30
2. 100 -< 150	8,26	3,24	1,94	,64	96,39	95,22	4,00	3,46
3. 150 -< 200	17,38	3,32	2,27	,46	98,40	96,24	2,64	1,65
4. 200 -< 250	23,43	4,82	2,96	,54	99,10	95,98	2,12	,96
5. 250 -< 300	21,71	3,35	2,77	,42	99,33	96,97	2,32	,91
6. 300 -< 350	21,25	2,24	1,55	,37	99,81	98,53	1,41	,32
7. 350 -< 400	20,34	1,99	,58	,11	99,79	98,99	,92	,20
8. 400 -< 450	23,07	1,91	,55	,10	99,89	99,34	,79	,17
9. 450 -< 500	28,15	2,13	,57	,03	99,91	99,50	,57	,08
10. 500 -< 550	31,91	1,67	,62	,08	99,95	100,03	,56	,07
11. 550 -< 600	35,99	1,90	,50	,06	99,97	99,96	,44	,03
12. 600 -< 650	41,22	2,18	,89	,09	100,00	99,86	,60	,10
13. 650 -< 700	44,17	2,02	1,29	,10	100,00	100,15	,65	,05
14. 700 -< 750	46,23	1,98	1,44	,09	99,95	100,22	,72	,04
15. 750 -< 800	50,60	2,07	2,10	,09	99,94	100,56	,97	,06
16. 800 -< 850	56,26	2,12	1,76	,04	100,00	100,59	,95	,04
17. 850 -< 900	55,39	2,14	2,74	,07	100,00	100,60	,40	,04
18. 900 -< 950	57,82	2,46	3,03	,11	100,00	100,38	,41	,01
19. 950 -< 1000	60,77	2,45	4,27	,12	99,90	100,51	,94	,02
20. 1000 -< 1250	67,43	2,42	6,08	,27	99,97	100,92	1,19	,04
21. 1250 -< 1500	71,66	2,88	10,08	,35	100,00	100,92	1,39	,05
22. 1500 -< 2000	74,53	3,40	10,61	,34	99,78	100,63	1,23	,02
23. 2000 -< 3000	77,84	4,47	19,94	,43	99,72	100,07	1,94	,03
24. 3000 & +	81,58	3,89	18,42	1,20	99,12	101,86	4,39	,13
<b>T O T A L</b>	<b>34,80</b>	<b>2,40</b>	<b>2,18</b>	<b>,20</b>	<b>99,60</b>	<b>99,93</b>	<b>1,12</b>	<b>,15</b>

TABLEAU 2 : Répartition en pourcents du montant des revenus d'après leur nature et du nombre de déclarations par classe du revenu total net imposable

P R O V I N C E D E H A I N A U T

A R R O N D I S S E M E N T D E T O U R N A I

CLASSES DU REVENU TOTAL NET IMPOSABLE (1000F)	Revenus de propriétés foncières		Revenus de capitaux et de biens mobiliers		Revenus professionnels		Revenus divers	
	Nombre	Montant	Nombre	Montant	Nombre	Montant	Nombre	Montant
1. < 100	4,36	3,25	1,74	1,03	97,04	96,26	1,61	1,78
2. 100 -< 150	11,37	2,79	1,37	,62	97,03	96,17	3,43	2,72
3. 150 -< 200	20,20	3,42	3,88	,90	98,21	96,44	1,89	1,25
4. 200 -< 250	23,35	3,97	3,61	1,00	98,81	96,01	2,25	,85
5. 250 -< 300	17,83	2,73	2,66	,73	99,43	97,78	1,71	,50
6. 300 -< 350	18,27	1,86	1,42	,42	99,74	98,63	1,68	,36
7. 350 -< 400	18,26	1,96	1,04	,26	99,88	99,34	,77	,15
8. 400 -< 450	21,67	1,68	,56	,17	99,91	99,84	,67	,11
9. 450 -< 500	26,28	1,67	,66	,15	99,95	99,95	,41	,05
10. 500 -< 550	28,78	2,18	,70	,24	99,68	99,54	,70	,09
11. 550 -< 600	33,07	2,01	1,03	,14	99,93	100,05	,64	,04
12. 600 -< 650	36,94	1,83	1,17	,15	99,79	100,22	,58	,06
13. 650 -< 700	41,89	1,80	1,22	,15	99,91	100,38	,95	,10
14. 700 -< 750	46,57	2,26	2,26	,22	99,80	99,93	,64	,07
15. 750 -< 800	48,08	1,81	2,63	,28	99,84	100,50	,77	,09
16. 800 -< 850	53,37	1,98	2,15	,12	100,00	100,75	,60	,02
17. 850 -< 900	57,83	2,14	3,27	,21	99,80	100,33	,68	,03
18. 900 -< 950	59,22	2,13	2,99	,26	99,84	100,67	,73	,04
19. 950 -< 1000	63,36	2,30	4,27	,33	100,00	100,94	1,36	,04
20. 1000 -< 1250	67,33	2,54	6,48	,23	99,87	100,77	1,42	,08
21. 1250 -< 1500	72,98	2,75	11,55	,32	99,92	101,02	1,89	,08
22. 1500 -< 2000	73,69	2,95	10,71	,65	99,89	100,82	1,59	,03
23. 2000 -< 3000	74,64	4,12	9,97	,43	100,00	100,23	1,71	,04
24. 3000 & +	83,11	3,76	20,27	1,04	100,00	103,10	2,70	,00
<b>T O T A L</b>	<b>33,00</b>	<b>2,28</b>	<b>2,43</b>	<b>,31</b>	<b>99,54</b>	<b>100,04</b>	<b>1,14</b>	<b>,14</b>

TABLEAU 2 : Répartition en pourcents du montant des revenus d'après leur nature et du nombre de déclarations par classe du revenu total net imposable

P R O V I N C E D E L I E G E

A R R O N D I S S E M E N T D E H U Y

CLASSES DU REVENU TOTAL NET IMPOSABLE (1000F)	Revenus de propriétés foncières		Revenus de capitaux et de biens mobiliers		Revenus professionnels		Revenus divers	
	Nombre	Montant	Nombre	Montant	Nombre	Montant	Nombre	Montant
1. < 100	3,99	4,59	1,83	3,34	97,51	96,74	2,29	2,18
2. 100 -< 150	9,51	4,21	2,25	,67	95,37	93,01	6,38	4,76
3. 150 -< 200	15,49	3,63	2,53	,95	97,69	96,01	3,74	1,89
4. 200 -< 250	19,02	3,56	3,58	,99	98,46	96,40	2,93	1,54
5. 250 -< 300	18,97	3,12	3,83	,91	99,43	97,20	2,76	,92
6. 300 -< 350	17,70	1,95	1,49	,27	99,91	99,15	2,17	,34
7. 350 -< 400	20,72	1,87	,75	,16	99,82	99,29	,85	,19
8. 400 -< 450	23,96	2,00	,77	,20	99,89	99,43	,67	,07
9. 450 -< 500	29,84	1,72	,44	,06	100,00	100,17	,96	,16
10. 500 -< 550	35,90	2,12	,36	,03	100,00	100,17	,50	,03
11. 550 -< 600	37,24	2,38	1,02	,16	99,90	99,62	,82	,08
12. 600 -< 650	40,96	1,95	,73	,11	99,94	99,99	1,00	,13
13. 650 -< 700	44,42	2,05	1,15	,18	99,88	100,27	,36	,08
14. 700 -< 750	48,81	2,23	1,05	,12	100,00	100,11	,70	,05
15. 750 -< 800	53,89	2,26	1,64	,05	99,92	100,36	,55	,03
16. 800 -< 850	53,98	2,03	1,63	,06	100,00	100,59	,60	,15
17. 850 -< 900	60,65	2,28	2,24	,14	100,00	100,47	,31	,01
18. 900 -< 950	60,31	1,96	2,96	,05	100,00	100,61	1,78	,07
19. 950 -< 1000	62,88	2,38	2,80	,25	99,87	100,19	,40	,08
20. 1000 -< 1250	67,92	2,45	4,66	,17	99,92	100,71	1,40	,09
21. 1250 -< 1500	71,67	2,29	7,46	,27	100,00	101,02	1,71	,02
22. 1500 -< 2000	74,04	3,02	11,25	,22	100,00	100,53	1,73	,07
23. 2000 -< 3000	77,13	2,81	17,44	,57	100,00	100,54	1,55	,08
24. 3000 & +	71,00	3,19	11,00	,17	100,00	102,97	1,00	,00
<b>T O T A L</b>	<b>37,12</b>	<b>2,31</b>	<b>2,23</b>	<b>,21</b>	<b>99,59</b>	<b>100,10</b>	<b>1,37</b>	<b>,17</b>

TABLEAU 2 : Répartition en pourcents du montant des revenus d'après leur nature et du nombre de déclarations par classe du revenu total net imposable

P R O V I N C E D E L I E G E

A R R O N D I S S E M E N T D E L I E G E

CLASSES DU REVENU TOTAL NET IMPOSABLE (1000F)	Revenus de propriétés foncières		Revenus de capitaux et de biens mobiliers		Revenus professionnels		Revenus divers	
	Nombre	Montant	Nombre	Montant	Nombre	Montant	Nombre	Montant
1. < 100	2,99	3,02	1,63	1,15	97,68	95,92	2,33	2,65
2. 100 -< 150	6,65	2,83	1,92	,86	93,89	91,72	8,50	6,97
3. 150 -< 200	11,44	3,22	3,24	,98	96,33	93,61	6,51	4,21
4. 200 -< 250	15,71	3,78	4,11	1,10	97,98	94,86	5,31	2,47
5. 250 -< 300	16,84	3,46	3,02	,68	99,14	96,26	4,36	1,43
6. 300 -< 350	16,19	2,41	1,72	,39	99,64	98,08	2,85	,67
7. 350 -< 400	16,48	2,05	,69	,17	99,82	98,93	1,46	,34
8. 400 -< 450	19,05	2,02	,57	,17	99,82	99,22	1,10	,26
9. 450 -< 500	23,21	2,08	,61	,13	99,90	99,48	,95	,18
10. 500 -< 550	27,22	2,12	,56	,11	99,90	99,74	,89	,13
11. 550 -< 600	29,80	2,11	,60	,08	99,93	99,96	,77	,13
12. 600 -< 650	33,74	2,17	,84	,07	99,91	99,97	,73	,07
13. 650 -< 700	37,32	2,24	,80	,06	99,92	99,99	,71	,10
14. 700 -< 750	41,73	2,32	1,25	,05	99,98	100,07	,82	,06
15. 750 -< 800	44,34	2,31	1,30	,08	99,97	100,09	,87	,09
16. 800 -< 850	47,88	2,31	1,46	,10	99,95	100,20	1,00	,08
17. 850 -< 900	50,70	2,39	1,79	,04	99,94	100,24	,88	,12
18. 900 -< 950	53,32	2,43	2,22	,12	99,88	100,25	1,01	,05
19. 950 -< 1000	56,18	2,39	2,73	,07	99,96	100,55	,92	,06
20. 1000 -< 1250	61,12	2,71	4,07	,14	99,96	100,46	1,18	,06
21. 1250 -< 1500	66,86	3,07	6,55	,16	99,97	100,47	1,75	,08
22. 1500 -< 2000	71,88	3,56	10,05	,31	99,96	100,27	2,15	,10
23. 2000 -< 3000	75,21	4,75	11,67	,46	99,68	99,50	2,73	,09
24. 3000 & +	77,19	4,37	10,31	,38	99,61	101,31	3,61	,53
<b>T O T A L</b>	<b>31,67</b>	<b>2,61</b>	<b>2,01</b>	<b>,19</b>	<b>99,45</b>	<b>99,72</b>	<b>1,86</b>	<b>,27</b>



TABLEAU 2 : Répartition en pourcents du montant des revenus d'après leur nature et du nombre de déclarations par classe du revenu total net imposable

PROVINCE DE LIEGE

ARRONDISSEMENT DE VERVIERS

CLASSES DU REVENU TOTAL NET IMPOSABLE (1000F)	Revenus de propriétés foncières		Revenus de capitaux et de biens mobiliers		Revenus professionnels		Revenus divers	
	Nombre	Montant	Nombre	Montant	Nombre	Montant	Nombre	Montant
1. < 100	3,99	4,58	2,16	1,23	97,55	97,56	1,41	1,35
2. 100 -< 150	8,89	3,03	2,75	1,11	96,28	94,50	5,76	4,38
3. 150 -< 200	16,81	3,05	4,98	1,22	98,19	95,85	3,63	1,81
4. 200 -< 250	21,94	4,10	5,57	1,30	99,11	95,71	3,41	1,21
5. 250 -< 300	22,39	3,68	4,97	1,08	99,69	96,42	3,22	,69
6. 300 -< 350	20,01	2,70	2,87	,71	99,72	97,79	2,30	,48
7. 350 -< 400	20,19	2,24	1,30	,36	99,84	99,03	1,05	,25
8. 400 -< 450	23,72	2,23	,96	,20	99,89	99,44	,83	,16
9. 450 -< 500	26,35	2,17	,91	,17	99,92	99,68	,73	,09
10. 500 -< 550	31,68	2,27	,86	,20	99,83	99,70	,68	,08
11. 550 -< 600	34,85	2,54	1,04	,15	99,95	99,87	,73	,09
12. 600 -< 650	37,51	2,38	1,33	,18	99,84	100,05	,67	,07
13. 650 -< 700	41,09	2,68	1,73	,17	99,88	100,01	,81	,07
14. 700 -< 750	45,70	2,70	1,66	,17	99,89	100,15	,79	,04
15. 750 -< 800	48,37	2,74	2,02	,12	99,91	100,40	,59	,05
16. 800 -< 850	50,28	2,81	2,10	,16	99,83	100,20	,62	,03
17. 850 -< 900	52,12	2,65	3,60	,40	99,80	100,27	,85	,09
18. 900 -< 950	55,67	2,83	4,25	,17	99,95	100,59	,85	,03
19. 950 -< 1000	55,94	2,77	5,66	,35	99,89	100,74	,86	,05
20. 1000 -< 1250	63,33	3,13	5,78	,24	99,92	100,61	1,37	,06
21. 1250 -< 1500	70,54	3,56	9,04	,39	99,91	100,41	2,11	,06
22. 1500 -< 2000	73,87	4,13	11,00	,48	100,00	100,22	1,49	,07
23. 2000 -< 3000	77,02	5,70	12,91	,99	99,72	99,19	1,99	,05
24. 3000 & +	76,40	4,36	10,80	1,86	99,60	100,89	2,00	,06
<b>T O T A L</b>	<b>32,79</b>	<b>2,91</b>	<b>2,85</b>	<b>,37</b>	<b>99,55</b>	<b>99,69</b>	<b>1,50</b>	<b>,18</b>

TABLEAU 2 : Répartition en pourcents du montant des revenus d'après leur nature et du nombre de déclarations par classe du revenu total net imposable

P R O V I N C E   D E   L I E G E

A R R O N D I S S E M E N T   D E   W A R E M M E

CLASSES DU REVENU TOTAL NET IMPOSABLE (1000F)	Revenus de propriétés foncières		Revenus de capitaux et de biens mobiliers		Revenus professionnels		Revenus divers	
	Nombre	Montant	Nombre	Montant	Nombre	Montant	Nombre	Montant
1. < 100	4,14	2,75	1,23	,83	98,42	97,72	1,23	1,12
2. 100 -< 150	8,54	2,13	1,25	,46	97,51	96,15	4,09	3,20
3. 150 -< 200	31,02	3,94	2,89	,61	98,27	95,23	3,46	2,16
4. 200 -< 250	32,03	4,81	2,02	,52	98,93	95,39	2,49	1,11
5. 250 -< 300	25,15	2,59	2,03	,46	99,58	97,89	2,45	,69
6. 300 -< 350	22,23	2,06	1,02	,30	99,64	98,64	1,68	,49
7. 350 -< 400	22,04	1,79	,62	,21	99,81	99,31	,77	,24
8. 400 -< 450	25,97	1,76	,56	,10	99,90	99,88	,61	,17
9. 450 -< 500	32,68	2,21	,77	,13	99,82	99,78	,59	,11
10. 500 -< 550	34,95	2,07	,40	,04	99,80	99,83	,60	,22
11. 550 -< 600	41,24	2,09	,61	,04	100,00	100,05	,77	,04
12. 600 -< 650	45,74	2,14	,69	,03	99,91	100,19	,60	,05
13. 650 -< 700	47,34	1,74	1,01	,04	100,00	100,60	1,01	,10
14. 700 -< 750	52,87	1,92	1,54	,07	100,00	100,73	,62	,09
15. 750 -< 800	54,17	1,97	1,37	,07	100,00	100,46	,84	,06
16. 800 -< 850	60,48	1,98	1,77	,05	100,00	100,88	,88	,02
17. 850 -< 900	61,32	2,24	2,06	,09	100,00	100,58	,44	,01
18. 900 -< 950	63,39	2,21	3,56	,07	100,00	101,05	,51	,01
19. 950 -< 1000	61,63	2,93	2,33	,05	100,00	100,59	1,36	,11
20. 1000 -< 1250	68,25	2,62	6,29	,18	100,00	100,86	1,19	,05
21. 1250 -< 1500	71,99	2,55	6,90	,13	99,86	101,26	1,62	,04
22. 1500 -< 2000	75,25	3,09	8,65	,20	100,00	100,86	2,82	,14
23. 2000 -< 3000	78,98	4,17	15,91	,33	100,00	99,46	2,27	,01
24. 3000 & +	74,58	1,91	11,86	,16	100,00	102,57		
<b>T O T A L</b>	<b>39,68</b>	<b>2,34</b>	<b>2,01</b>	<b>,14</b>	<b>99,68</b>	<b>100,20</b>	<b>1,22</b>	<b>,16</b>

TABLEAU 2 : Répartition en pourcents du montant des revenus d'après leur nature et du nombre de déclarations par classe du revenu total net imposable

P R O V I N C E D E L I M B O U R G

A R R O N D I S S E M E N T D E H A S S E L T

CLASSES DU REVENU TOTAL NET IMPOSABLE (1000F)	Revenus de propriétés foncières		Revenus de capitaux et de biens mobiliers		Revenus professionnels		Revenus divers	
	Nombre	Montant	Nombre	Montant	Nombre	Montant	Nombre	Montant
1. < 100	1,63	1,96	,98	,70	98,95	99,06	,37	,44
2. 100 -< 150	3,83	1,29	,52	,21	98,32	98,42	2,06	1,55
3. 150 -< 200	8,92	2,30	,91	,26	98,47	98,16	1,98	1,31
4. 200 -< 250	11,91	2,81	,82	,20	99,20	98,39	1,83	,83
5. 250 -< 300	14,77	2,76	,81	,14	99,55	98,49	1,54	,51
6. 300 -< 350	16,54	1,98	,70	,11	99,90	99,49	,86	,21
7. 350 -< 400	17,85	1,73	,41	,09	99,92	99,65	,47	,10
8. 400 -< 450	21,58	1,80	,49	,03	99,93	99,93	,46	,12
9. 450 -< 500	27,68	2,06	,64	,03	99,95	100,11	,28	,06
10. 500 -< 550	32,52	2,16	,79	,05	99,93	100,33	,29	,03
11. 550 -< 600	36,00	2,15	1,08	,04	99,95	100,44	,43	,05
12. 600 -< 650	41,41	2,26	1,60	,05	99,97	100,60	,25	,01
13. 650 -< 700	46,46	2,52	2,08	,08	99,97	100,58	,45	,05
14. 700 -< 750	48,65	2,49	2,46	,08	99,95	100,63	,31	,03
15. 750 -< 800	50,39	2,42	2,55	,07	99,95	100,74	,46	,04
16. 800 -< 850	53,71	2,21	3,72	,11	99,98	101,10	,65	,03
17. 850 -< 900	56,27	2,65	4,93	,13	99,90	100,86	,54	,03
18. 900 -< 950	59,65	2,36	5,19	,15	100,00	101,13	,99	,04
19. 950 -< 1000	61,32	2,47	6,24	,15	100,00	101,33	,65	,03
20. 1000 -< 1250	64,93	2,95	8,67	,22	99,94	101,05	1,07	,04
21. 1250 -< 1500	72,17	3,31	13,99	,37	99,94	101,04	2,30	,08
22. 1500 -< 2000	75,49	3,66	15,26	,38	99,95	100,64	2,58	,05
23. 2000 -< 3000	75,32	4,16	18,78	,65	100,00	100,00	2,04	,03
24. 3000 & +	78,41	3,76	21,31	,20	100,00	103,92	1,70	,13
<b>T O T A L</b>	<b>34,69</b>	<b>2,52</b>	<b>2,66</b>	<b>,15</b>	<b>99,77</b>	<b>100,55</b>	<b>,76</b>	<b>,09</b>

TABLEAU 2 : Répartition en pourcents du montant des revenus d'après leur nature et du nombre de déclarations par classe du revenu total net imposable

P R O V I N C E   D E   L I M B O U R G

A R R O N D I S S E M E N T   D E   M A A S E I K

CLASSES DU REVENU TOTAL NET IMPOSABLE (1000F)	Revenus de propriétés foncières		Revenus de capitaux et de biens mobiliers		Revenus professionnels		Revenus divers	
	Nombre	Montant	Nombre	Montant	Nombre	Montant	Nombre	Montant
1. < 100	1,19	1,11	,71	,52	99,26	99,45	,23	,21
2. 100 -< 150	3,51	1,31	,40	,24	98,86	98,98	1,04	,89
3. 150 -< 200	7,12	1,58	1,15	,56	98,79	99,07	,93	,68
4. 200 -< 250	9,95	2,34	1,16	,45	99,32	99,03	,82	,35
5. 250 -< 300	13,23	2,45	1,00	,22	99,82	99,62	,68	,21
6. 300 -< 350	15,50	2,05	1,09	,18	99,56	99,78	,56	,24
7. 350 -< 400	16,46	1,59	,76	,13	99,91	100,20	,40	,10
8. 400 -< 450	21,90	1,47	,77	,06	99,94	100,64	,35	,07
9. 450 -< 500	30,37	1,80	,99	,07	99,98	100,72	,22	,04
10. 500 -< 550	37,07	2,02	1,84	,07	100,00	101,07	,23	,05
11. 550 -< 600	43,00	2,21	2,06	,15	99,91	100,94	,30	,04
12. 600 -< 650	48,60	2,26	2,36	,09	100,00	101,12	,37	,02
13. 650 -< 700	51,21	2,39	3,07	,09	99,97	101,02	,30	,01
14. 700 -< 750	52,89	2,31	3,27	,10	100,00	101,08	,32	,02
15. 750 -< 800	54,32	2,23	3,62	,10	99,97	101,15	,36	,02
16. 800 -< 850	54,22	2,15	4,38	,14	100,00	101,34	,34	,01
17. 850 -< 900	58,32	2,14	4,37	,11	100,00	101,41	,46	,01
18. 900 -< 950	58,78	2,17	6,23	,11	100,00	101,41	,71	,02
19. 950 -< 1000	60,81	2,26	7,08	,13	100,00	101,65	,75	,03
20. 1000 -< 1250	65,11	2,52	10,74	,35	99,97	101,72	1,05	,04
21. 1250 -< 1500	70,81	2,43	14,83	,71	100,00	101,79	1,63	,04
22. 1500 -< 2000	70,37	2,82	19,97	,45	100,00	101,40	1,85	,05
23. 2000 -< 3000	73,31	4,06	16,26	,40	100,00	100,63	1,23	,01
24. 3000 & +	76,67	3,72	20,00	,20	100,00	102,91	1,11	,01
<b>T O T A L</b>	<b>35,20</b>	<b>2,20</b>	<b>2,95</b>	<b>,18</b>	<b>99,83</b>	<b>101,01</b>	<b>,49</b>	<b>,06</b>

TABLEAU 2 : Répartition en pourcents du montant des revenus d'après leur nature et du nombre de déclarations par classe du revenu total net imposable

PROVINCE DE LIMBOURG

ARRONDISSEMENT DE TONGRES

CLASSES DU REVENU TOTAL NET IMPOSABLE (1000F)	Revenus de propriétés foncières		Revenus de capitaux et de biens mobiliers		Revenus professionnels		Revenus divers	
	Nombre	Montant	Nombre	Montant	Nombre	Montant	Nombre	Montant
1. < 100	1,92	2,20	1,44	1,09	98,01	98,65	,34	,39
2. 100 -< 150	4,70	2,17	1,09	,45	98,45	98,22	1,72	1,46
3. 150 -< 200	12,22	2,29	1,59	,34	98,70	98,13	1,97	1,23
4. 200 -< 250	15,04	2,71	2,06	,54	99,21	97,78	1,55	,66
5. 250 -< 300	17,77	2,69	1,70	,37	99,62	98,29	1,64	,44
6. 300 -< 350	18,73	2,00	,87	,16	99,76	99,02	1,24	,32
7. 350 -< 400	19,99	1,86	,46	,08	99,86	99,57	,39	,10
8. 400 -< 450	23,94	1,92	,53	,06	99,93	99,84	,40	,11
9. 450 -< 500	29,38	1,95	,76	,08	99,96	100,21	,30	,04
10. 500 -< 550	34,63	2,07	,71	,07	99,95	100,27	,26	,05
11. 550 -< 600	39,20	1,91	1,35	,03	100,00	100,58	,17	,03
12. 600 -< 650	44,97	2,22	1,11	,06	99,86	100,54	,19	,02
13. 650 -< 700	48,28	2,27	1,67	,05	100,00	100,68	,15	,05
14. 700 -< 750	50,46	2,09	2,35	,08	99,97	100,81	,48	,05
15. 750 -< 800	52,88	2,19	2,56	,07	100,00	100,91	,37	,01
16. 800 -< 850	56,57	2,34	3,21	,12	99,95	101,01	,51	,02
17. 850 -< 900	60,12	2,66	3,07	,11	99,89	100,82	,55	,03
18. 900 -< 950	62,14	2,43	4,21	,10	99,94	100,98	,57	,02
19. 950 -< 1000	62,81	2,24	5,34	,12	100,00	101,19	,74	,02
20. 1000 -< 1250	68,23	2,82	8,62	,24	100,00	101,21	1,23	,05
21. 1250 -< 1500	72,07	2,99	13,48	,34	100,00	101,13	2,18	,12
22. 1500 -< 2000	74,39	3,55	14,63	,34	100,00	100,66	3,54	,11
23. 2000 -< 3000	76,95	3,92	12,88	,33	100,00	99,72	1,02	,18
24. 3000 & +	70,37	3,79	16,67	,34	100,00	101,70	,93	,04
<b>T O T A L</b>	<b>35,19</b>	<b>2,37</b>	<b>2,32</b>	<b>,15</b>	<b>99,73</b>	<b>100,42</b>	<b>,73</b>	<b>,10</b>

TABLEAU 2 : Répartition en pourcents du montant des revenus d'après leur nature et du nombre de déclarations par classe du revenu total net imposable

P R O V I N C E   D E   L U X E M B O U R G

A R R O N D I S S E M E N T   D ' A R L O N

CLASSES DU REVENU TOTAL NET IMPOSABLE (1000F)	Revenus de propriétés foncières		Revenus de capitaux et de biens mobiliers		Revenus professionnels		Revenus divers	
	Nombre	Montant	Nombre	Montant	Nombre	Montant	Nombre	Montant
1. < 100	2,58	4,13	,92	,73	98,62	97,21	1,20	1,28
2. 100 -< 150	10,98	3,13	1,02	,63	96,54	94,93	4,27	2,74
3. 150 -< 200	17,98	3,99	1,10	,25	97,98	95,12	3,67	2,12
4. 200 -< 250	22,95	4,79	2,30	,37	98,20	95,17	3,61	1,52
5. 250 -< 300	24,62	5,02	3,22	,74	99,02	95,99	2,52	,61
6. 300 -< 350	24,12	2,91	1,48	,23	99,75	97,86	1,23	,39
7. 350 -< 400	21,58	2,13	,57	,10	99,93	98,99	,57	,11
8. 400 -< 450	25,97	2,12	,66	,08	99,93	99,19	,53	,08
9. 450 -< 500	30,44	1,90	,93	,03	99,85	99,39	,70	,17
10. 500 -< 550	34,92	2,64	,47	,07	99,91	98,93	,56	,01
11. 550 -< 600	37,65	2,17	,89	,05	100,00	99,88	,69	,08
12. 600 -< 650	43,41	2,35	,97	,06	99,88	99,97	,48	,04
13. 650 -< 700	51,17	2,62	1,10	,10	99,86	99,69	,83	,03
14. 700 -< 750	50,14	2,90	1,55	,07	99,86	99,46	,56	,01
15. 750 -< 800	50,48	2,62	1,94	,07	99,84	99,67	,65	,01
16. 800 -< 850	49,28	2,47	2,69	,09	100,00	99,72	,54	,11
17. 850 -< 900	60,13	2,58	1,94	,14	100,00	100,43	,65	,05
18. 900 -< 950	59,74	2,84	2,89	,08	99,74	100,10	1,58	,02
19. 950 -< 1000	57,31	2,44	2,69	,06	100,00	100,10	,60	,03
20. 1000 -< 1250	63,61	2,59	4,99	,11	100,00	100,66	1,60	,05
21. 1250 -< 1500	70,35	2,58	8,56	,12	100,00	100,87	,84	,02
22. 1500 -< 2000	78,10	3,17	8,93	,13	100,00	100,43	1,73	,02
23. 2000 -< 3000	80,17	4,54	18,10	,27	100,00	99,78	,86	,01
24. 3000 & +	62,50	5,95	20,83	,23	100,00	99,10		
<b>T O T A L</b>	<b>36,26</b>	<b>2,71</b>	<b>2,00</b>	<b>,12</b>	<b>99,58</b>	<b>99,57</b>	<b>1,17</b>	<b>,14</b>

TABLEAU 2 : Répartition en pourcents du montant des revenus d'après leur nature et du nombre de déclarations par classe du revenu total net imposable

PROVINCE DE LUXEMBOURG

ARRONDISSEMENT DE BASTOGNE

CLASSES DU REVENU TOTAL NET IMPOSABLE (1000F)	Revenus de propriétés foncières		Revenus de capitaux et de biens mobiliers		Revenus professionnels		Revenus divers	
	Nombre	Montant	Nombre	Montant	Nombre	Montant	Nombre	Montant
1. < 100	3,45	1,56	1,59	1,03	98,81	98,01	1,46	1,62
2. 100 -< 150	16,96	3,49	,22	,04	98,02	96,36	2,42	1,83
3. 150 -< 200	32,95	5,68	1,98	,31	98,35	95,64	1,81	,94
4. 200 -< 250	34,47	4,01	2,08	,61	99,27	96,13	2,93	,86
5. 250 -< 300	34,78	3,19	1,86	,45	99,48	97,81	2,17	,82
6. 300 -< 350	35,28	2,86	1,44	,33	99,66	98,32	,93	,21
7. 350 -< 400	34,83	2,33	,73	,21	99,84	99,18	,65	,18
8. 400 -< 450	37,63	2,34	,60	,06	99,83	99,54	,77	,05
9. 450 -< 500	47,68	3,17	1,01	,22	99,60	99,58	1,01	,09
10. 500 -< 550	50,92	2,66	,74	,02	100,00	99,73	,74	,06
11. 550 -< 600	52,87	2,69	2,02	,21	100,00	99,98	,78	,14
12. 600 -< 650	54,43	3,17	1,74	,15	99,48	99,62	,70	,05
13. 650 -< 700	60,59	2,93	1,37	,06	100,00	100,59	,78	,02
14. 700 -< 750	52,80	2,67	1,79	,18	100,00	99,96	1,12	,12
15. 750 -< 800	62,73	2,52	2,41	,13	100,00	100,44	1,34	,16
16. 800 -< 850	64,59	3,15	1,64	,04	100,00	100,41	,66	,05
17. 850 -< 900	62,07	3,23	4,31	,12	99,57	100,26	,86	,10
18. 900 -< 950	66,82	3,71	5,00	,12	100,00	100,81	1,36	,02
19. 950 -< 1000	70,24	3,25	4,17	,08	100,00	100,13	1,79	,02
20. 1000 -< 1250	74,22	3,04	8,73	,24	99,79	101,26	2,08	,07
21. 1250 -< 1500	76,02	3,38	14,03	,52	100,00	101,13	2,71	,04
22. 1500 -< 2000	80,99	5,10	14,79	,27	100,00	100,67	7,04	,20
23. 2000 -< 3000	84,31	4,49	11,76	,18	100,00	98,98	7,84	,38
24. 3000 & +	85,00	5,18	10,00	,03	100,00	98,37		
<b>T O T A L</b>	<b>43,61</b>	<b>3,11</b>	<b>2,18</b>	<b>,20</b>	<b>99,58</b>	<b>99,67</b>	<b>1,38</b>	<b>,18</b>

TABLEAU 2 : Répartition en pourcents du montant des revenus d'après leur nature et du nombre de déclarations par classe du revenu total net imposable

P R O V I N C E   D E   L U X E M B O U R G

A R R O N D I S S E M E N T   D E   M A R C H E - E N - F A M E N N E

CLASSES DU REVENU TOTAL NET IMPOSABLE (1000F)	Revenus de propriétés foncières		Revenus de capitaux et de biens mobiliers		Revenus professionnels		Revenus divers	
	Nombre	Montant	Nombre	Montant	Nombre	Montant	Nombre	Montant
1. < 100	4,34	2,89	3,07	3,10	96,93	96,88	1,38	1,91
2. 100 -< 150	13,25	2,26	,66	,33	97,35	97,30	3,09	2,07
3. 150 -< 200	29,34	6,58	2,17	,80	98,41	95,73	3,18	1,94
4. 200 -< 250	30,90	5,24	2,78	,98	98,50	94,51	2,20	,94
5. 250 -< 300	31,04	4,46	1,54	,39	99,37	96,81	2,17	,49
6. 300 -< 350	28,18	2,90	1,72	,54	99,52	98,19	1,31	,28
7. 350 -< 400	28,18	2,94	,80	,25	99,88	98,41	,92	,20
8. 400 -< 450	31,37	2,39	1,33	,15	99,94	99,37	,61	,11
9. 450 -< 500	37,26	2,62	1,10	,13	100,00	99,61	,37	,09
10. 500 -< 550	44,25	2,58	1,40	,44	99,81	99,12	1,12	,15
11. 550 -< 600	46,39	2,37	2,76	,51	99,68	99,70	,53	,05
12. 600 -< 650	48,73	2,90	1,60	,16	100,00	99,77	,80	,02
13. 650 -< 700	54,13	3,06	2,21	,18	100,00	99,93	1,33	,11
14. 700 -< 750	57,97	2,74	2,37	,07	100,00	100,13	,68	,03
15. 750 -< 800	60,56	3,18	2,99	,31	99,81	99,94	,19	,01
16. 800 -< 850	61,64	2,85	3,35	,09	100,00	100,42	,42	,02
17. 850 -< 900	62,87	2,36	2,97	,24	100,00	101,02	1,24	,09
18. 900 -< 950	62,57	3,04	4,79	,45	99,70	100,43	1,50	,10
19. 950 -< 1000	69,11	3,38	6,18	,11	100,00	100,24	1,54	,07
20. 1000 -< 1250	70,91	3,50	9,23	,35	99,86	100,27	1,54	,19
21. 1250 -< 1500	73,33	3,91	10,48	,73	99,68	99,64	2,54	,06
22. 1500 -< 2000	76,34	3,31	8,06	,27	100,00	100,11	1,08	,03
23. 2000 -< 3000	78,41	5,16	10,23	,44	100,00	99,40		
24. 3000 & +	83,78	2,18	13,51	,22	100,00	104,22		
<b>T O T A L</b>	<b>40,12</b>	<b>3,10</b>	<b>2,56</b>	<b>,33</b>	<b>99,48</b>	<b>99,50</b>	<b>1,23</b>	<b>,17</b>



TABLEAU 2 : Répartition en pourcents du montant des revenus d'après leur nature et du nombre de déclarations par classe du revenu total net imposable

PROVINCE DE LUXEMBOURG

ARRONDISSEMENT DE NEUFCHATEAU

CLASSES DU REVENU TOTAL NET IMPOSABLE (1000F)	Revenus de propriétés foncières		Revenus de capitaux et de biens mobiliers		Revenus professionnels		Revenus divers	
	Nombre	Montant	Nombre	Montant	Nombre	Montant	Nombre	Montant
1. < 100	4,86	3,02	1,68	1,25	97,99	97,39	1,09	1,18
2. 100 -< 150	14,87	4,10	1,42	,61	97,35	97,18	1,95	1,57
3. 150 -< 200	30,21	3,96	2,22	,43	99,14	97,28	1,97	,84
4. 200 -< 250	32,60	3,66	2,00	,53	99,58	97,48	2,00	,69
5. 250 -< 300	29,82	2,91	1,86	,31	99,84	98,03	2,27	,53
6. 300 -< 350	31,84	2,38	1,39	,22	99,94	99,08	,93	,27
7. 350 -< 400	31,24	2,24	,96	,13	100,00	99,68	1,17	,11
8. 400 -< 450	34,04	1,74	,87	,18	99,89	100,12	,60	,11
9. 450 -< 500	41,53	2,32	,95	,14	99,81	99,93	,51	,08
10. 500 -< 550	46,55	2,49	1,30	,20	100,00	100,06	,81	,11
11. 550 -< 600	49,37	2,32	1,99	,18	99,82	100,17	1,45	,14
12. 600 -< 650	53,88	2,66	1,33	,09	99,78	100,16	,78	,07
13. 650 -< 700	58,68	2,58	3,24	,39	99,87	100,76	,78	,05
14. 700 -< 750	59,14	2,93	2,59	,13	100,00	100,62	1,01	,07
15. 750 -< 800	63,32	3,41	3,98	,20	99,83	100,10	1,73	,09
16. 800 -< 850	64,42	3,11	4,29	,14	99,80	100,24	,82	,03
17. 850 -< 900	64,75	2,88	4,84	,30	99,77	100,19	,23	,02
18. 900 -< 950	66,26	3,09	7,98	,58	100,00	100,71	,92	,03
19. 950 -< 1000	72,83	2,93	5,28	,19	100,00	101,15	1,89	,10
20. 1000 -< 1250	73,70	3,23	9,48	,43	100,00	100,88	1,66	,13
21. 1250 -< 1500	75,74	4,32	14,56	,42	100,00	100,34	2,16	,06
22. 1500 -< 2000	79,42	3,99	14,81	,90	100,00	99,41	3,70	,07
23. 2000 -< 3000	73,91	1,95	15,22	,47	100,00	102,27	1,09	,01
24. 3000 & +	81,25	7,67	12,50	,25	100,00	102,40	2,08	,03
<b>T O T A L</b>	<b>42,27</b>	<b>2,92</b>	<b>2,72</b>	<b>,29</b>	<b>99,67</b>	<b>100,08</b>	<b>1,22</b>	<b>,15</b>

TABLEAU 2 : Répartition en pourcents du montant des revenus d'après leur nature et du nombre de déclarations par classe du revenu total net imposable

P R O V I N C E D E L U X E M B O U R G

A R R O N D I S S E M E N T D E V I R T O N

CLASSES DU REVENU TOTAL NET IMPOSABLE (1000F)	Revenus de propriétés foncières		Revenus de capitaux et de biens mobiliers		Revenus professionnels		Revenus divers	
	Nombre	Montant	Nombre	Montant	Nombre	Montant	Nombre	Montant
1. < 100	3,65	2,48	1,19	1,14	98,45	97,34	1,28	,95
2. 100 -< 150	9,98	1,80	1,36	,95	96,60	96,08	3,85	3,35
3. 150 -< 200	25,50	4,30	3,10	,33	98,36	96,71	2,37	1,85
4. 200 -< 250	34,41	4,25	3,53	1,09	99,58	96,04	3,39	,94
5. 250 -< 300	33,49	3,76	4,57	1,64	98,95	96,24	1,17	,36
6. 300 -< 350	30,94	2,32	2,13	,45	99,92	98,46	1,50	,33
7. 350 -< 400	30,80	1,81	,88	,25	99,86	99,34	,54	,09
8. 400 -< 450	34,19	1,64	,63	,09	100,00	99,79	,69	,06
9. 450 -< 500	39,03	1,98	,97	,34	99,78	99,54	,67	,04
10. 500 -< 550	41,89	1,98	1,09	,10	99,91	100,11	,46	,03
11. 550 -< 600	46,68	2,01	,82	,12	99,90	99,87	,92	,04
12. 600 -< 650	52,57	2,23	1,75	,15	100,00	100,24	,87	,04
13. 650 -< 700	56,80	2,38	1,70	,32	99,86	99,95	,42	,01
14. 700 -< 750	59,46	2,11	1,34	,03	100,00	100,50	,75	,01
15. 750 -< 800	63,08	2,09	3,90	,11	100,00	100,53	1,48	,14
16. 800 -< 850	67,93	2,83	1,79	,08	100,00	100,14	,60	,01
17. 850 -< 900	63,14	1,94	3,09	,08	100,00	100,89	1,03	,03
18. 900 -< 950	63,41	1,98	2,84	,06	100,00	100,92	,63	,07
19. 950 -< 1000	70,04	2,03	3,89	,11	100,00	100,95	,78	,01
20. 1000 -< 1250	70,82	2,48	5,45	,27	99,87	100,56	,91	,02
21. 1250 -< 1500	79,12	2,90	7,69	,16	100,00	100,83	1,10	,02
22. 1500 -< 2000	73,11	2,52	8,49	,36	100,00	101,16	1,89	,07
23. 2000 -< 3000	86,49	3,97	12,16	,34	100,00	100,94	1,35	,02
24. 3000 & +	76,47	4,89	11,76	,05	100,00	99,87		
<b>T O T A L</b>	<b>42,25</b>	<b>2,34</b>	<b>2,22</b>	<b>,25</b>	<b>99,63</b>	<b>99,92</b>	<b>1,11</b>	<b>,12</b>

TABLEAU 2 : Répartition en pourcents du montant des revenus d'après leur nature et du nombre de déclarations par classe du revenu total net imposable

PROVINCE DE NAMUR

ARRONDISSEMENT DE DINANT

CLASSES DU REVENU TOTAL NET IMPOSABLE (1000F)	Revenus de propriétés foncières		Revenus de capitaux et de biens mobiliers		Revenus professionnels		Revenus divers	
	Nombre	Montant	Nombre	Montant	Nombre	Montant	Nombre	Montant
1. < 100	6,10	5,11	2,58	1,79	96,88	96,37	1,69	1,54
2. 100 -< 150	9,53	3,31	1,95	1,22	96,11	95,17	3,69	2,91
3. 150 -< 200	16,91	4,31	3,23	1,58	98,16	96,80	2,92	1,75
4. 200 -< 250	23,83	4,58	4,55	1,28	98,71	95,78	3,19	1,04
5. 250 -< 300	22,91	3,73	3,79	,96	99,46	96,82	3,11	,80
6. 300 -< 350	23,24	2,82	2,02	,71	99,40	97,85	2,47	,55
7. 350 -< 400	23,81	2,43	1,29	,30	99,74	99,01	1,02	,16
8. 400 -< 450	28,92	2,26	,90	,26	99,68	99,40	,74	,14
9. 450 -< 500	35,45	2,57	,78	,23	99,85	99,40	,74	,10
10. 500 -< 550	38,63	2,70	1,12	,12	99,91	99,58	,61	,06
11. 550 -< 600	41,81	2,63	1,37	,18	99,74	99,60	,74	,09
12. 600 -< 650	46,58	2,63	2,06	,30	99,94	99,74	1,00	,04
13. 650 -< 700	52,24	2,86	1,63	,21	99,86	99,71	1,14	,06
14. 700 -< 750	56,31	2,82	1,15	,15	100,00	99,99	,82	,13
15. 750 -< 800	56,63	2,60	2,90	,24	99,91	100,11	1,40	,14
16. 800 -< 850	58,94	3,05	2,31	,06	100,00	99,95	1,00	,03
17. 850 -< 900	62,31	2,98	4,66	,13	100,00	100,08	1,04	,16
18. 900 -< 950	62,46	2,60	4,55	,42	99,83	100,41	2,36	,05
19. 950 -< 1000	66,79	3,07	4,45	,37	99,81	100,19	,93	,06
20. 1000 -< 1250	68,45	3,47	6,72	,50	99,88	100,20	1,62	,07
21. 1250 -< 1500	74,93	4,30	9,30	,18	99,86	99,59	2,11	,07
22. 1500 -< 2000	74,60	4,69	11,49	,43	100,00	99,86	2,22	,10
23. 2000 -< 3000	77,89	6,84	17,59	1,27	99,50	99,32	3,02	,05
24. 3000 & +	87,14	8,11	18,57	,64	100,00	97,76	4,29	,11
<b>T O T A L</b>	<b>37,69</b>	<b>3,21</b>	<b>2,71</b>	<b>,38</b>	<b>99,44</b>	<b>99,39</b>	<b>1,55</b>	<b>,19</b>

TABLEAU 2 : Répartition en pourcents du montant des revenus d'après leur nature et du nombre de déclarations par classe du revenu total net imposable

P R O V I N C E D E N A M U R

A R R O N D I S S E M E N T D E N A M U R

CLASSES DU REVENU TOTAL NET IMPOSABLE (1000F)	Revenus de propriétés foncières		Revenus de capitaux et de biens mobiliers		Revenus professionnels		Revenus divers	
	Nombre	Montant	Nombre	Montant	Nombre	Montant	Nombre	Montant
1. < 100	3,93	4,45	1,97	1,55	97,38	96,76	1,76	2,10
2. 100 -< 150	8,51	3,50	2,25	1,04	94,00	92,48	7,17	5,86
3. 150 -< 200	13,27	4,04	3,71	1,31	96,40	94,39	5,08	3,51
4. 200 -< 250	17,03	3,96	4,14	1,16	98,31	95,53	4,42	1,98
5. 250 -< 300	17,67	3,64	3,49	,88	99,33	96,92	2,42	,80
6. 300 -< 350	18,58	2,53	1,78	,45	99,64	98,48	1,73	,48
7. 350 -< 400	19,09	2,34	,82	,26	99,79	98,98	,98	,19
8. 400 -< 450	22,15	2,23	,54	,16	99,87	99,39	,97	,17
9. 450 -< 500	27,13	2,39	,80	,11	99,85	99,39	,99	,18
10. 500 -< 550	32,55	2,55	1,00	,22	99,84	99,50	,89	,14
11. 550 -< 600	37,58	2,70	1,15	,25	99,86	99,56	,72	,08
12. 600 -< 650	41,26	2,77	1,24	,18	99,86	99,61	1,18	,12
13. 650 -< 700	43,72	2,86	1,19	,09	99,88	99,71	,88	,10
14. 700 -< 750	48,58	2,90	1,86	,11	99,92	99,96	1,16	,09
15. 750 -< 800	52,41	3,11	2,10	,19	99,83	99,75	1,18	,12
16. 800 -< 850	55,47	2,85	2,65	,12	99,94	100,03	1,23	,12
17. 850 -< 900	58,88	3,00	3,00	,14	99,93	100,23	1,22	,10
18. 900 -< 950	62,34	3,18	3,43	,32	99,80	100,35	1,21	,06
19. 950 -< 1000	63,72	3,13	4,42	,13	99,76	100,38	1,68	,06
20. 1000 -< 1250	68,22	3,15	7,12	,27	99,97	100,68	1,63	,06
21. 1250 -< 1500	74,92	3,46	11,92	,32	99,94	100,53	2,67	,09
22. 1500 -< 2000	76,69	3,75	12,25	,44	99,87	100,41	3,39	,13
23. 2000 -< 3000	80,28	4,64	17,99	,59	99,77	99,83	3,00	,05
24. 3000 & +	78,18	4,60	14,55	,69	99,64	102,12	1,82	,12
<b>T O T A L</b>	<b>36,21</b>	<b>3,04</b>	<b>2,87</b>	<b>,29</b>	<b>99,44</b>	<b>99,74</b>	<b>1,70</b>	<b>,22</b>

TABLEAU 2 : Répartition en pourcents du montant des revenus d'après leur nature et du nombre de déclarations par classe du revenu total net imposable

PROVINCE DE NAMUR

ARRONDISSEMENT DE PHILIPPEVILLE

CLASSES DU REVENU TOTAL NET IMPOSABLE (1000F)	Revenus de propriétés foncières		Revenus de capitaux et de biens mobiliers		Revenus professionnels		Revenus divers	
	Nombre	Montant	Nombre	Montant	Nombre	Montant	Nombre	Montant
1. < 100	4,55	2,99	1,16	,79	97,78	98,79	,85	1,31
2. 100 -< 150	8,58	2,67	1,25	,73	96,41	95,57	3,43	3,10
3. 150 -< 200	20,44	3,33	2,07	1,09	97,41	94,93	3,88	2,76
4. 200 -< 250	28,16	4,27	3,02	,82	99,35	95,83	2,80	,96
5. 250 -< 300	25,88	3,48	2,70	,76	99,84	97,26	1,97	,40
6. 300 -< 350	24,94	2,20	1,17	,16	99,88	99,07	1,34	,22
7. 350 -< 400	24,38	2,12	,76	,07	99,90	99,24	,41	,09
8. 400 -< 450	28,69	1,86	,95	,05	100,00	99,81	,45	,04
9. 450 -< 500	34,53	2,41	,36	,16	99,94	99,19	,60	,05
10. 500 -< 550	39,51	2,00	,74	,01	99,93	100,04	,74	,15
11. 550 -< 600	42,28	1,97	,78	,02	100,00	100,26	,85	,04
12. 600 -< 650	45,73	2,03	,91	,10	100,00	99,88	,73	,02
13. 650 -< 700	51,75	2,19	1,75	,04	100,00	100,48	,88	,06
14. 700 -< 750	53,66	2,26	2,11	,16	100,00	100,23	,50	,02
15. 750 -< 800	56,70	2,18	2,53	,09	100,00	100,74	1,19	,07
16. 800 -< 850	58,53	2,50	2,39	,20	100,00	99,97	,64	,02
17. 850 -< 900	66,60	2,90	2,16	,07	100,00	100,17	,98	,03
18. 900 -< 950	64,85	2,32	3,35	,10	100,00	100,31	,84	,03
19. 950 -< 1000	73,08	2,55	5,90	,11	100,00	100,59	,77	,01
20. 1000 -< 1250	73,92	2,39	6,86	,26	99,92	100,82	,68	,04
21. 1250 -< 1500	75,62	2,58	12,00	,31	100,00	101,08	2,86	,05
22. 1500 -< 2000	80,00	2,48	12,63	,60	99,65	101,00	1,75	,03
23. 2000 -< 3000	75,49	4,09	9,80	,12	100,00	99,67	,98	,00
24. 3000 & +	78,79	7,01	12,12	1,89	100,00	97,15	6,06	,09
<b>T O T A L</b>	<b>39,15</b>	<b>2,44</b>	<b>2,23</b>	<b>,21</b>	<b>99,64</b>	<b>99,88</b>	<b>1,15</b>	<b>,13</b>

TABLEAU 2 : Répartition en pourcents du montant des revenus d'après leur nature et du nombre de déclarations par classe du revenu total net imposable

PROVINCE DE FLANDRE ORIENTALE

ARRONDISSEMENT D'ALOST

CLASSES DU REVENU TOTAL NET IMPOSABLE (1000F)	Revenus de propriétés foncières		Revenus de capitaux et de biens mobiliers		Revenus professionnels		Revenus divers	
	Nombre	Montant	Nombre	Montant	Nombre	Montant	Nombre	Montant
1. < 100	2,64	2,59	2,38	1,25	97,47	97,88	,67	,81
2. 100 -< 150	5,24	2,17	1,05	,36	98,27	97,94	2,92	2,07
3. 150 -< 200	11,31	3,21	1,96	,54	98,11	97,47	2,07	1,30
4. 200 -< 250	14,71	2,99	2,07	,59	99,30	97,50	2,15	,77
5. 250 -< 300	14,71	2,66	1,96	,40	99,59	97,95	1,88	,51
6. 300 -< 350	16,75	2,43	1,13	,20	99,81	98,65	1,59	,32
7. 350 -< 400	17,01	1,91	,69	,13	99,88	99,41	,71	,15
8. 400 -< 450	19,81	1,92	,50	,06	99,95	99,63	,31	,05
9. 450 -< 500	25,00	2,10	,72	,05	99,96	99,77	,39	,06
10. 500 -< 550	29,02	2,14	,66	,08	99,95	99,78	,61	,06
11. 550 -< 600	34,22	2,30	1,15	,04	99,91	99,91	,46	,02
12. 600 -< 650	37,17	2,20	1,22	,07	99,96	100,08	,52	,02
13. 650 -< 700	43,34	2,37	2,24	,10	99,95	100,34	,40	,04
14. 700 -< 750	48,46	2,60	2,34	,08	99,93	100,13	,80	,05
15. 750 -< 800	51,34	2,31	2,51	,08	99,98	100,50	,91	,03
16. 800 -< 850	55,28	2,37	3,32	,13	99,95	100,59	,52	,02
17. 850 -< 900	57,14	2,56	4,67	,16	100,00	100,70	,91	,03
18. 900 -< 950	58,63	2,40	6,31	,18	99,97	100,96	1,03	,05
19. 950 -< 1000	60,41	2,54	6,52	,18	99,96	100,93	,84	,04
20. 1000 -< 1250	67,32	2,99	12,14	,36	99,93	100,96	1,87	,05
21. 1250 -< 1500	73,04	3,01	18,96	,56	99,93	101,07	3,01	,07
22. 1500 -< 2000	77,17	3,60	21,41	,61	99,95	100,48	4,39	,12
23. 2000 -< 3000	76,84	4,51	18,53	,68	99,73	99,51	3,27	,23
24. 3000 & +	76,39	3,21	15,28	,38	100,00	102,97	2,31	,01
<b>T O T A L</b>	<b>34,61</b>	<b>2,59</b>	<b>3,59</b>	<b>,23</b>	<b>99,70</b>	<b>100,20</b>	<b>1,13</b>	<b>,11</b>

TABLEAU 2 : Répartition en pourcents du montant des revenus d'après leur nature et du nombre de déclarations par classe du revenu total net imposable

PROVINCE DE FLANDRE ORIENTALE

ARRONDISSEMENT DE TERMONDE

CLASSES DU REVENU TOTAL NET IMPOSABLE (1000F)	Revenus de propriétés foncières		Revenus de capitaux et de biens mobiliers		Revenus professionnels		Revenus divers	
	Nombre	Montant	Nombre	Montant	Nombre	Montant	Nombre	Montant
1. < 100	3,31	3,85	1,88	1,03	97,45	97,36	1,15	1,27
2. 100 -< 150	7,50	2,72	1,34	,35	97,15	96,33	3,32	2,80
3. 150 -< 200	15,43	3,44	1,77	,47	98,37	97,40	2,00	1,21
4. 200 -< 250	17,22	3,55	2,22	,63	99,12	96,56	2,76	1,05
5. 250 -< 300	14,87	2,86	1,68	,29	99,59	98,09	1,52	,44
6. 300 -< 350	15,98	2,28	1,19	,24	99,81	98,85	,97	,21
7. 350 -< 400	16,09	1,92	,64	,13	99,88	99,34	,71	,16
8. 400 -< 450	18,82	1,84	,87	,10	99,93	99,85	,34	,04
9. 450 -< 500	24,18	2,10	1,01	,10	99,91	100,02	,26	,04
10. 500 -< 550	27,64	1,92	,97	,04	99,96	100,25	,46	,05
11. 550 -< 600	32,02	2,59	1,45	,06	99,95	100,01	,67	,04
12. 600 -< 650	39,70	2,58	1,79	,10	100,00	100,33	,45	,04
13. 650 -< 700	41,86	2,29	2,14	,12	100,00	100,56	,48	,04
14. 700 -< 750	47,28	2,62	3,38	,18	100,00	100,50	,46	,01
15. 750 -< 800	51,00	2,55	3,76	,17	99,92	100,77	1,00	,05
16. 800 -< 850	51,94	2,74	4,01	,15	99,83	100,68	,66	,03
17. 850 -< 900	56,09	2,46	5,23	,16	100,00	101,11	,69	,02
18. 900 -< 950	57,16	2,50	5,65	,23	99,95	101,26	1,13	,02
19. 950 -< 1000	59,73	2,70	7,85	,25	99,94	101,18	1,08	,02
20. 1000 -< 1250	65,37	2,84	12,10	,39	99,98	101,46	1,50	,04
21. 1250 -< 1500	72,75	3,73	17,26	,68	99,94	100,83	2,31	,06
22. 1500 -< 2000	74,53	3,86	19,98	,80	100,00	100,81	3,60	,08
23. 2000 -< 3000	78,24	5,45	23,72	1,34	99,76	99,55	2,69	,15
24. 3000 & +	78,00	3,51	17,33	,16	100,00	102,43	3,33	,10
<b>T O T A L</b>	<b>32,46</b>	<b>2,68</b>	<b>3,44</b>	<b>,27</b>	<b>99,66</b>	<b>100,34</b>	<b>1,03</b>	<b>,11</b>

TABLEAU 2 : Répartition en pourcents du montant des revenus d'après leur nature et du nombre de déclarations par classe du revenu total net imposable

PROVINCE DE FLANDRE ORIENTALE

ARRONDISSEMENT D'EEKLO

CLASSES DU REVENU TOTAL NET IMPOSABLE (1000F)	Revenus de propriétés foncières		Revenus de capitaux et de biens mobiliers		Revenus professionnels		Revenus divers	
	Nombre	Montant	Nombre	Montant	Nombre	Montant	Nombre	Montant
1. < 100	3,77	2,47	2,34	1,37	97,41	98,57	,67	,74
2. 100 -< 150	7,57	2,28	1,83	,60	97,78	97,90	2,22	1,66
3. 150 -< 200	15,95	2,96	4,73	,93	98,35	97,12	2,16	1,24
4. 200 -< 250	20,87	3,03	4,13	1,04	99,34	97,10	1,65	1,18
5. 250 -< 300	19,24	2,86	3,65	,63	99,66	97,82	1,49	,37
6. 300 -< 350	17,72	2,70	1,71	,44	99,50	98,36	1,21	,34
7. 350 -< 400	19,46	2,39	,91	,12	99,87	99,21	,52	,13
8. 400 -< 450	20,56	2,21	,94	,15	99,96	99,45	,34	,05
9. 450 -< 500	24,19	1,80	1,30	,07	99,95	100,35	,19	,01
10. 500 -< 550	28,01	2,02	1,03	,12	99,84	100,31	,27	,02
11. 550 -< 600	32,59	2,01	1,92	,16	99,88	100,56	,37	,02
12. 600 -< 650	35,61	2,14	2,74	,12	100,00	100,63	,35	,01
13. 650 -< 700	38,76	1,99	3,28	,15	99,86	100,79	,63	,03
14. 700 -< 750	40,96	1,97	3,51	,13	100,00	101,14	,37	,02
15. 750 -< 800	45,83	2,29	4,91	,15	100,00	100,69	,25	,02
16. 800 -< 850	49,90	2,17	6,02	,21	99,70	100,83	,59	,02
17. 850 -< 900	52,81	1,99	6,53	,29	100,00	101,33	,46	,01
18. 900 -< 950	52,75	2,14	6,34	,21	99,86	101,42	,96	,01
19. 950 -< 1000	56,64	2,55	10,92	,42	100,00	101,24	,67	,01
20. 1000 -< 1250	62,94	2,39	13,83	,40	100,00	101,66	1,33	,04
21. 1250 -< 1500	68,72	3,46	17,46	,52	100,00	101,07	1,54	,04
22. 1500 -< 2000	70,30	4,62	21,04	,76	99,75	100,32	2,48	,03
23. 2000 -< 3000	77,30	4,32	22,09	,93	100,00	99,95	3,07	,15
24. 3000 & +	78,18	4,37	27,27	,87	100,00	101,93	3,64	,01
<b>T O T A L</b>	<b>32,27</b>	<b>2,46</b>	<b>4,30</b>	<b>,31</b>	<b>99,65</b>	<b>100,45</b>	<b>,82</b>	<b>,10</b>



TABLEAU 2 : Répartition en pourcents du montant des revenus d'après leur nature et du nombre de déclarations par classe du revenu total net imposable

PROVINCE DE FLANDRE ORIENTALE

ARRONDISSEMENT DE GAND

CLASSES DU REVENU TOTAL NET IMPOSABLE (1000F)	Revenus de propriétés foncières		Revenus de capitaux et de biens mobiliers		Revenus professionnels		Revenus divers	
	Nombre	Montant	Nombre	Montant	Nombre	Montant	Nombre	Montant
1. < 100	3,52	5,49	2,91	2,22	96,88	96,33	1,69	1,77
2. 100 -< 150	7,67	3,24	2,54	1,35	95,38	93,68	5,63	4,45
3. 150 -< 200	12,34	3,74	3,87	1,08	96,71	95,00	4,28	2,88
4. 200 -< 250	17,05	3,98	5,35	1,47	98,22	95,10	3,45	1,77
5. 250 -< 300	15,76	3,32	4,30	1,10	99,07	96,47	2,51	1,02
6. 300 -< 350	14,72	2,62	2,21	,58	99,59	98,13	1,68	,42
7. 350 -< 400	15,30	2,25	1,14	,29	99,73	98,91	1,35	,32
8. 400 -< 450	17,14	2,12	,95	,20	99,79	99,32	1,26	,26
9. 450 -< 500	21,07	2,11	,99	,12	99,88	99,72	1,00	,16
10. 500 -< 550	24,83	2,10	1,34	,19	99,87	99,83	1,14	,15
11. 550 -< 600	27,87	2,28	1,85	,17	99,88	100,00	,84	,11
12. 600 -< 650	30,49	2,20	1,92	,11	99,87	100,17	,96	,08
13. 650 -< 700	35,90	2,39	2,49	,18	99,93	100,27	1,03	,10
14. 700 -< 750	38,40	2,39	2,70	,20	99,90	100,26	1,27	,09
15. 750 -< 800	41,66	2,26	3,14	,19	99,92	100,59	1,17	,07
16. 800 -< 850	43,89	2,16	4,06	,20	99,95	100,85	1,16	,06
17. 850 -< 900	47,67	2,46	4,83	,17	99,91	100,81	1,33	,07
18. 900 -< 950	50,16	2,54	5,31	,23	99,94	100,70	1,33	,05
19. 950 -< 1000	51,88	2,71	5,50	,22	99,93	100,79	1,67	,07
20. 1000 -< 1250	56,38	2,76	9,53	,37	99,92	100,99	2,01	,07
21. 1250 -< 1500	63,52	3,12	14,41	,49	99,92	101,00	2,96	,10
22. 1500 -< 2000	68,09	3,80	15,98	,73	99,84	100,36	4,10	,11
23. 2000 -< 3000	74,10	4,31	19,50	,68	99,90	99,95	5,13	,14
24. 3000 & +	75,91	5,17	18,27	,54	99,86	101,42	5,95	,59
<b>T O T A L</b>	<b>30,02</b>	<b>2,74</b>	<b>3,98</b>	<b>,36</b>	<b>99,43</b>	<b>100,05</b>	<b>1,81</b>	<b>,23</b>

TABLEAU 2 : Répartition en pourcents du montant des revenus d'après leur nature et du nombre de déclarations par classe du revenu total net imposable

PROVINCE DE FLANDRE ORIENTALE

ARRONDISSEMENT D'AUDENARDE

CLASSES DU REVENU TOTAL NET IMPOSABLE (1000F)	Revenus de propriétés foncières		Revenus de capitaux et de biens mobiliers		Revenus professionnels		Revenus divers	
	Nombre	Montant	Nombre	Montant	Nombre	Montant	Nombre	Montant
1. < 100	3,64	3,58	2,70	1,41	96,61	96,73	,90	1,01
2. 100 -< 150	8,63	3,25	1,26	,78	97,47	96,54	2,00	1,65
3. 150 -< 200	15,78	2,99	2,63	,76	98,40	97,10	1,41	,89
4. 200 -< 250	20,98	3,69	3,00	,59	99,40	97,03	1,47	,55
5. 250 -< 300	15,20	2,63	2,48	,56	99,41	97,68	,82	,46
6. 300 -< 350	16,26	2,23	1,29	,24	99,91	99,01	1,12	,22
7. 350 -< 400	16,59	1,85	,63	,13	99,95	99,53	,47	,08
8. 400 -< 450	18,88	1,80	,74	,09	99,92	99,61	,61	,08
9. 450 -< 500	22,75	1,86	,69	,07	99,97	99,82	,20	,03
10. 500 -< 550	28,04	2,11	,82	,14	99,96	99,87	,57	,09
11. 550 -< 600	31,78	2,20	1,70	,12	99,95	100,12	,19	,01
12. 600 -< 650	35,61	1,94	1,96	,12	99,90	100,25	,25	,07
13. 650 -< 700	42,35	2,32	1,63	,10	99,88	100,38	,41	,08
14. 700 -< 750	46,64	2,04	2,50	,17	99,94	100,59	,39	,01
15. 750 -< 800	51,13	2,30	1,98	,05	100,00	100,72	,34	,01
16. 800 -< 850	53,27	1,90	2,92	,13	99,94	100,78	,34	,00
17. 850 -< 900	55,97	2,09	3,21	,10	100,00	100,78	,34	,03
18. 900 -< 950	56,89	2,15	4,70	,17	100,00	101,05		
19. 950 -< 1000	58,46	2,39	6,96	,22	100,00	101,06	,73	,02
20. 1000 -< 1250	64,80	2,59	9,96	,44	100,00	101,26	,97	,03
21. 1250 -< 1500	72,41	3,02	17,81	,70	100,00	101,34	1,86	,06
22. 1500 -< 2000	77,46	3,62	20,88	1,16	100,00	100,64	2,42	,12
23. 2000 -< 3000	73,96	3,20	18,96	,69	100,00	100,62	1,12	,01
24. 3000 & +	73,39	2,33	14,68	1,37	100,00	102,48	3,67	,01
<b>T O T A L</b>	<b>32,19</b>	<b>2,33</b>	<b>3,11</b>	<b>,31</b>	<b>99,65</b>	<b>100,28</b>	<b>,71</b>	<b>,09</b>

TABLEAU 2 : Répartition en pourcents du montant des revenus d'après leur nature et du nombre de déclarations par classe du revenu total net imposable

PROVINCE DE FLANDRE ORIENTALE

ARRONDISSEMENT DE SAINT-NICOLAS

CLASSES DU REVENU TOTAL NET IMPOSABLE (1000F)	Revenus de propriétés foncières		Revenus de capitaux et de biens mobiliers		Revenus professionnels		Revenus divers	
	Nombre	Montant	Nombre	Montant	Nombre	Montant	Nombre	Montant
1. < 100	2,70	3,06	2,28	1,47	97,33	97,35	1,21	1,32
2. 100 -< 150	8,44	3,80	2,46	1,32	95,46	95,30	4,38	3,40
3. 150 -< 200	14,44	3,13	2,46	,65	98,08	96,73	3,09	1,99
4. 200 -< 250	17,17	4,13	3,05	,72	98,88	96,39	2,59	,92
5. 250 -< 300	16,15	3,17	2,63	,74	99,52	97,33	2,00	,58
6. 300 -< 350	15,56	2,60	1,47	,43	99,66	98,35	1,48	,34
7. 350 -< 400	15,99	2,19	,89	,14	99,79	99,36	,80	,18
8. 400 -< 450	19,04	2,30	,58	,09	99,84	99,59	,75	,13
9. 450 -< 500	23,59	2,35	,93	,08	99,89	99,87	,59	,07
10. 500 -< 550	30,48	2,37	1,02	,07	99,89	100,07	,51	,06
11. 550 -< 600	34,34	2,52	1,50	,07	99,96	99,97	,47	,05
12. 600 -< 650	37,66	2,77	1,94	,08	99,90	100,10	,55	,02
13. 650 -< 700	42,06	2,35	3,07	,13	99,97	100,59	,59	,03
14. 700 -< 750	45,79	2,59	2,47	,17	99,94	100,44	,53	,03
15. 750 -< 800	50,39	2,42	3,65	,17	100,00	100,86	,87	,04
16. 800 -< 850	52,49	2,35	4,64	,12	100,00	100,87	,63	,05
17. 850 -< 900	52,52	2,28	4,94	,16	100,00	101,04	1,02	,05
18. 900 -< 950	57,05	2,33	6,62	,15	99,95	101,24	1,13	,04
19. 950 -< 1000	57,65	2,95	7,78	,19	100,00	101,10	,82	,03
20. 1000 -< 1250	62,53	2,95	10,62	,33	99,94	101,10	1,62	,04
21. 1250 -< 1500	72,14	3,58	15,76	,40	100,00	100,87	2,30	,06
22. 1500 -< 2000	70,57	3,62	19,21	,62	100,00	100,63	3,48	,08
23. 2000 -< 3000	73,64	5,22	18,80	,72	99,81	99,11	3,29	,11
24. 3000 & +	79,89	3,83	17,88	,83	100,00	102,57	1,68	,02
<b>T O T A L</b>	<b>33,20</b>	<b>2,77</b>	<b>3,60</b>	<b>,26</b>	<b>99,58</b>	<b>100,23</b>	<b>1,20</b>	<b>,13</b>

TABLEAU 2 : Répartition en pourcents du montant des revenus d'après leur nature et du nombre de déclarations par classe du revenu total net imposable

PROVINCE DE FLANDRE OCCIDENTALE

ARRONDISSEMENT DE BRUGES

CLASSES DU REVENU TOTAL NET IMPOSABLE (1000F)	Revenus de propriétés foncières		Revenus de capitaux et de biens mobiliers		Revenus professionnels		Revenus divers	
	Nombre	Montant	Nombre	Montant	Nombre	Montant	Nombre	Montant
1. < 100	4,13	5,69	4,27	2,80	95,85	96,42	1,36	1,41
2. 100 -< 150	10,12	5,38	3,69	2,02	94,92	93,95	4,96	3,84
3. 150 -< 200	15,43	5,21	5,32	1,52	96,41	93,95	4,22	2,62
4. 200 -< 250	20,08	5,12	5,00	1,21	98,24	94,60	3,29	1,60
5. 250 -< 300	17,35	4,21	4,26	,96	99,01	96,39	2,33	,67
6. 300 -< 350	17,63	3,47	2,22	,47	99,41	97,61	2,04	,59
7. 350 -< 400	17,95	3,14	1,76	,43	99,54	98,39	1,47	,37
8. 400 -< 450	20,61	2,81	1,31	,22	99,73	99,02	1,02	,22
9. 450 -< 500	27,59	2,90	1,63	,21	99,82	99,34	,93	,17
10. 500 -< 550	30,52	3,25	1,86	,22	99,65	99,37	1,02	,14
11. 550 -< 600	34,91	3,48	2,31	,13	99,83	99,57	1,06	,08
12. 600 -< 650	38,44	3,73	2,57	,17	99,72	99,36	1,04	,15
13. 650 -< 700	44,14	3,74	3,18	,19	99,84	99,62	1,14	,10
14. 700 -< 750	47,52	3,47	3,98	,30	99,77	99,94	,98	,11
15. 750 -< 800	49,68	3,53	5,10	,28	99,81	99,84	1,23	,05
16. 800 -< 850	51,60	3,26	5,56	,25	99,82	100,27	,92	,05
17. 850 -< 900	56,20	3,61	6,40	,33	99,93	100,10	1,10	,07
18. 900 -< 950	56,25	3,65	6,25	,23	99,92	100,12	1,37	,05
19. 950 -< 1000	60,27	3,61	8,77	,35	99,91	100,32	1,84	,05
20. 1000 -< 1250	63,44	3,83	11,55	,46	99,86	100,33	2,07	,11
21. 1250 -< 1500	69,23	4,89	16,85	,60	99,78	99,75	3,50	,13
22. 1500 -< 2000	71,34	6,08	15,83	,80	99,73	98,35	3,22	,15
23. 2000 -< 3000	75,73	8,57	16,59	1,23	99,44	96,69	2,82	,19
24. 3000 & +	78,32	6,82	22,38	1,64	99,53	96,75	2,56	3,88
<b>T O T A L</b>	<b>34,06</b>	<b>4,04</b>	<b>4,64</b>	<b>,48</b>	<b>99,23</b>	<b>99,11</b>	<b>1,72</b>	<b>,36</b>

TABLEAU 2 : Répartition en pourcents du montant des revenus d'après leur nature et du nombre de déclarations par classe du revenu total net imposable

P R O V I N C E   D E   F L A N D R E   O C C I D E N T A L E

A R R O N D I S S E M E N T   D E   D I X M U D E

CLASSES DU REVENU TOTAL NET IMPOSABLE (1000F)	Revenus de propriétés foncières		Revenus de capitaux et de biens mobiliers		Revenus professionnels		Revenus divers	
	Nombre	Montant	Nombre	Montant	Nombre	Montant	Nombre	Montant
1. < 100	4,51	3,01	3,26	1,33	96,24	98,40	,33	,72
2. 100 -< 150	8,33	2,45	2,54	,69	98,19	97,91	1,63	1,35
3. 150 -< 200	22,78	3,67	5,10	1,01	99,17	96,33	1,54	,68
4. 200 -< 250	29,39	5,13	6,20	,99	99,62	95,37	1,15	,34
5. 250 -< 300	20,36	3,36	4,21	,78	99,84	97,36	,94	,35
6. 300 -< 350	17,01	2,29	2,57	,52	99,94	98,88	,51	,14
7. 350 -< 400	15,62	1,55	,88	,20	99,94	99,72	,41	,11
8. 400 -< 450	19,69	1,91	,76	,05	99,82	100,04	,29	,02
9. 450 -< 500	27,21	1,64	,93	,07	99,86	100,09	,43	,13
10. 500 -< 550	33,01	1,88	1,77	,11	99,91	100,21	,44	,04
11. 550 -< 600	37,25	1,98	2,63	,13	100,00	100,60	,50	,04
12. 600 -< 650	42,56	2,07	3,21	,22	100,00	100,64	,64	,01
13. 650 -< 700	44,77	2,05	2,62	,06	99,85	100,58	,62	,04
14. 700 -< 750	51,08	2,03	3,24	,09	100,00	100,84	,31	,03
15. 750 -< 800	53,40	2,48	4,21	,12	100,00	100,58	,32	,03
16. 800 -< 850	59,96	2,00	5,08	,22	100,00	100,96		
17. 850 -< 900	65,28	2,88	6,24	,22	100,00	100,85	1,25	,05
18. 900 -< 950	64,78	2,37	7,97	,31	100,00	100,95	1,00	,03
19. 950 -< 1000	60,98	1,89	10,57	,32	100,00	101,62	,81	,03
20. 1000 -< 1250	65,83	2,54	14,42	,45	100,00	101,83	1,10	,03
21. 1250 -< 1500	70,44	3,34	22,17	,80	100,00	101,66	1,48	,18
22. 1500 -< 2000	71,33	6,90	16,78	,52	100,00	98,05	4,20	1,16
23. 2000 -< 3000	80,56	8,89	18,06	,60	100,00	95,71	1,39	,01
24. 3000 & +	81,25	3,33	12,50	,04	100,00	103,69		
<b>T O T A L</b>	<b>31,13</b>	<b>2,55</b>	<b>3,82</b>	<b>,30</b>	<b>99,58</b>	<b>100,05</b>	<b>,68</b>	<b>,13</b>

TABLEAU 2 : Répartition en pourcents du montant des revenus d'après leur nature et du nombre de déclarations par classe du revenu total net imposable

PROVINCE DE FLANDRE OCCIDENTALE

ARRONDISSEMENT D'YPRES

CLASSES DU REVENU TOTAL NET IMPOSABLE (1000F)	Revenus de propriétés foncières		Revenus de capitaux et de biens mobiliers		Revenus professionnels		Revenus divers	
	Nombre	Montant	Nombre	Montant	Nombre	Montant	Nombre	Montant
1. < 100	4,78	3,14	3,78	2,11	96,63	96,89	,68	,58
2. 100 -< 150	12,49	3,78	3,61	,88	97,80	97,14	2,02	1,48
3. 150 -< 200	29,66	4,54	6,42	1,55	98,71	95,44	1,46	,83
4. 200 -< 250	33,07	5,35	8,37	1,38	99,46	94,22	1,42	,61
5. 250 -< 300	24,14	4,30	6,48	1,29	99,63	95,88	1,48	,28
6. 300 -< 350	19,69	2,52	2,86	,52	99,85	98,51	,43	,09
7. 350 -< 400	16,78	1,75	,93	,14	99,97	99,62	,53	,06
8. 400 -< 450	20,41	1,34	1,12	,10	99,92	100,29	,38	,06
9. 450 -< 500	25,75	1,69	1,42	,12	99,85	99,98	,46	,05
10. 500 -< 550	29,60	1,47	1,49	,15	99,96	100,28	,52	,06
11. 550 -< 600	34,25	1,67	2,13	,14	99,95	100,58	,24	,02
12. 600 -< 650	39,53	2,22	2,80	,19	99,94	100,41	,78	,02
13. 650 -< 700	43,56	2,12	3,69	,38	99,94	100,39	,73	,02
14. 700 -< 750	46,90	1,85	4,49	,20	100,00	100,96	,64	,03
15. 750 -< 800	51,13	1,68	3,80	,11	100,00	101,12	,84	,02
16. 800 -< 850	53,67	1,94	5,80	,19	99,92	101,07	,70	,06
17. 850 -< 900	55,98	2,25	5,80	,21	100,00	100,92	,36	,02
18. 900 -< 950	62,13	2,39	7,12	,24	99,87	100,86	1,27	,05
19. 950 -< 1000	58,67	2,54	7,13	,28	100,00	101,32	2,27	,04
20. 1000 -< 1250	66,27	2,40	13,90	,51	99,93	101,78	2,17	,03
21. 1250 -< 1500	69,85	4,08	18,91	1,13	100,00	100,13	1,69	,11
22. 1500 -< 2000	74,05	3,85	20,70	,86	100,00	99,95	1,75	,02
23. 2000 -< 3000	76,14	5,05	22,73	1,01	100,00	99,24	1,70	,10
24. 3000 & +	75,31	5,17	14,81	,56	100,00	101,71		
<b>T O T A L</b>	<b>32,22</b>	<b>2,38</b>	<b>4,32</b>	<b>,39</b>	<b>99,60</b>	<b>100,08</b>	<b>,84</b>	<b>,09</b>

TABLEAU 2 : Répartition en pourcents du montant des revenus d'après leur nature et du nombre de déclarations par classe du revenu total net imposable

PROVINCE DE FLANDRE OCCIDENTALE

ARRONDISSEMENT DE COURTRAI

CLASSES DU REVENU TOTAL NET IMPOSABLE (1000F)	Revenus de propriétés foncières		Revenus de capitaux et de biens mobiliers		Revenus professionnels		Revenus divers	
	Nombre	Montant	Nombre	Montant	Nombre	Montant	Nombre	Montant
1. < 100	3,80	5,24	3,70	3,63	96,90	96,74	,98	1,01
2. 100 -< 150	9,06	3,23	3,69	1,49	97,37	96,06	3,18	2,11
3. 150 -< 200	15,26	3,77	3,71	,82	98,16	96,65	2,36	1,42
4. 200 -< 250	21,37	4,68	5,07	1,32	98,87	95,33	2,02	,81
5. 250 -< 300	19,35	3,63	4,02	,90	99,36	96,95	1,80	,58
6. 300 -< 350	16,40	2,59	2,14	,46	99,73	98,35	1,16	,32
7. 350 -< 400	16,52	2,09	1,32	,28	99,88	99,51	,81	,14
8. 400 -< 450	20,71	2,13	1,56	,29	99,78	99,63	,82	,15
9. 450 -< 500	25,24	1,94	1,31	,19	99,92	100,03	,57	,10
10. 500 -< 550	31,93	2,16	1,63	,12	99,96	100,13	,58	,07
11. 550 -< 600	36,60	2,27	2,46	,20	99,89	100,35	,53	,11
12. 600 -< 650	42,00	2,31	3,52	,28	99,88	100,63	,69	,05
13. 650 -< 700	47,23	2,50	3,87	,25	99,86	100,54	,65	,07
14. 700 -< 750	50,09	2,34	4,37	,24	99,98	100,89	,70	,03
15. 750 -< 800	53,11	2,37	4,82	,18	99,95	100,92	,64	,03
16. 800 -< 850	56,88	2,42	5,52	,25	99,98	100,98	,65	,03
17. 850 -< 900	59,64	2,36	7,05	,31	99,97	101,11	,98	,04
18. 900 -< 950	59,29	2,64	7,62	,46	99,86	101,02	1,14	,06
19. 950 -< 1000	63,33	3,00	9,89	,34	99,96	101,22	1,42	,05
20. 1000 -< 1250	66,52	2,99	14,61	,54	99,87	101,46	1,44	,04
21. 1250 -< 1500	70,77	3,87	18,21	,57	99,96	100,66	2,32	,08
22. 1500 -< 2000	72,76	4,46	21,40	1,10	100,00	100,08	3,28	,10
23. 2000 -< 3000	75,47	5,31	21,67	1,73	99,78	99,32	2,97	,15
24. 3000 & +	77,84	4,53	19,94	1,53	100,00	103,15	2,49	,22
<b>T O T A L</b>	<b>34,84</b>	<b>2,82</b>	<b>4,79</b>	<b>,48</b>	<b>99,57</b>	<b>100,31</b>	<b>1,12</b>	<b>,13</b>

TABLEAU 2 : Répartition en pourcents du montant des revenus d'après leur nature et du nombre de déclarations par classe du revenu total net imposable

PROVINCE DE FLANDRE OCCIDENTALE

ARRONDISSEMENT D'OSTENDE

CLASSES DU REVENU TOTAL NET IMPOSABLE (1000F)	Revenus de propriétés foncières		Revenus de capitaux et de biens mobiliers		Revenus professionnels		Revenus divers	
	Nombre	Montant	Nombre	Montant	Nombre	Montant	Nombre	Montant
1. < 100	4,36	7,15	4,21	2,32	96,40	96,15	1,40	1,35
2. 100 -< 150	7,85	2,88	3,42	1,50	95,08	94,55	5,78	4,43
3. 150 -< 200	12,98	3,87	5,63	1,43	95,88	93,34	5,23	4,08
4. 200 -< 250	18,78	5,61	5,81	1,40	97,81	93,90	3,66	2,06
5. 250 -< 300	16,46	4,47	5,59	,94	99,04	95,88	2,35	,96
6. 300 -< 350	17,38	3,95	3,90	,68	99,49	97,10	1,83	,51
7. 350 -< 400	17,47	3,09	1,76	,29	99,73	98,48	,90	,26
8. 400 -< 450	18,57	2,85	1,08	,15	99,87	98,96	1,21	,25
9. 450 -< 500	25,29	3,25	1,41	,14	99,71	98,96	,90	,24
10. 500 -< 550	28,49	2,99	1,55	,18	99,75	99,16	,91	,20
11. 550 -< 600	30,55	3,14	2,10	,07	99,93	99,50	1,05	,13
12. 600 -< 650	35,52	2,83	2,01	,16	99,96	99,86	,75	,05
13. 650 -< 700	41,24	3,74	2,66	,12	99,84	99,41	1,06	,10
14. 700 -< 750	44,68	3,05	3,43	,16	99,95	99,96	,59	,03
15. 750 -< 800	46,80	3,51	4,02	,19	99,90	99,48	,88	,04
16. 800 -< 850	49,32	3,24	5,08	,14	100,00	100,20	1,12	,06
17. 850 -< 900	52,33	3,32	5,20	,24	99,86	100,37	,95	,04
18. 900 -< 950	51,16	2,87	5,22	,15	99,92	100,64	,96	,09
19. 950 -< 1000	55,84	3,71	7,68	,20	99,89	100,19	,95	,06
20. 1000 -< 1250	60,06	4,42	10,33	,26	99,75	99,74	1,98	,09
21. 1250 -< 1500	66,25	4,50	14,95	,42	99,91	99,69	3,31	,13
22. 1500 -< 2000	71,35	7,05	13,12	,38	99,87	97,70	3,08	,20
23. 2000 -< 3000	75,82	8,83	16,21	,44	99,45	96,10	3,30	,10
24. 3000 & +	74,15	7,03	14,29	,34	99,32	99,63	2,04	,01
<b>T O T A L</b>	<b>30,20</b>	<b>3,89</b>	<b>4,08</b>	<b>,30</b>	<b>99,24</b>	<b>98,98</b>	<b>1,65</b>	<b>,27</b>



TABLEAU 2 : Répartition en pourcents du montant des revenus d'après leur nature et du nombre de déclarations par classe du revenu total net imposable

P R O V I N C E   D E   F L A N D R E   O C C I D E N T A L E

A R R O N D I S S E M E N T   D E   R O U L E R S

CLASSES DU REVENU TOTAL NET IMPOSABLE (1000F)	Revenus de propriétés foncières		Revenus de capitaux et de biens mobiliers		Revenus professionnels		Revenus divers	
	Nombre	Montant	Nombre	Montant	Nombre	Montant	Nombre	Montant
1. < 100	3,50	3,92	2,50	1,52	97,56	97,54	,41	,49
2. 100 -< 150	8,31	2,80	2,75	,97	97,61	97,42	1,90	1,64
3. 150 -< 200	15,23	3,36	3,19	,91	98,57	96,95	1,54	,90
4. 200 -< 250	20,59	4,86	3,73	,77	99,17	96,46	1,15	,55
5. 250 -< 300	17,72	3,53	3,64	,81	99,51	97,13	1,01	,35
6. 300 -< 350	16,74	2,35	1,81	,30	99,92	99,19	,67	,14
7. 350 -< 400	17,00	2,14	1,11	,35	99,93	99,63	,51	,12
8. 400 -< 450	21,70	1,94	,89	,12	99,91	100,13	,32	,04
9. 450 -< 500	27,44	1,68	1,24	,14	99,93	100,30	,42	,04
10. 500 -< 550	31,51	1,91	1,67	,14	99,94	100,31	,39	,08
11. 550 -< 600	37,28	2,20	2,33	,10	99,82	100,47	,47	,12
12. 600 -< 650	43,01	2,29	3,12	,13	99,96	100,60	,56	,07
13. 650 -< 700	47,29	2,57	3,34	,11	100,00	100,40	,77	,09
14. 700 -< 750	50,58	2,30	5,24	,20	100,00	101,05	,53	,08
15. 750 -< 800	52,90	2,65	5,16	,25	99,90	100,84	,45	,01
16. 800 -< 850	55,40	2,45	5,69	,17	99,89	100,95	,47	,01
17. 850 -< 900	60,91	2,44	7,31	,26	99,76	101,07	,54	,02
18. 900 -< 950	58,72	2,60	8,50	,29	99,93	101,15	,94	,02
19. 950 -< 1000	64,24	2,75	10,04	,26	100,00	101,41	1,43	,07
20. 1000 -< 1250	65,95	3,12	15,41	,53	99,89	101,37	1,52	,04
21. 1250 -< 1500	74,28	4,21	18,54	,78	99,90	100,38	2,49	,09
22. 1500 -< 2000	76,44	5,87	22,05	1,11	100,00	99,24	3,17	,09
23. 2000 -< 3000	79,13	7,69	22,03	3,07	99,71	97,98	2,90	,04
24. 3000 & +	85,31	8,33	21,47	1,31	100,00	100,90	2,26	,02
<b>T O T A L</b>	<b>33,92</b>	<b>2,97</b>	<b>4,38</b>	<b>,44</b>	<b>99,62</b>	<b>100,26</b>	<b>,79</b>	<b>,09</b>

TABLEAU 2 : Répartition en pourcents du montant des revenus d'après leur nature et du nombre de déclarations par classe du revenu total net imposable

PROVINCE DE FLANDRE OCCIDENTALE

ARRONDISSEMENT DE TIELT

CLASSES DU REVENU TOTAL NET IMPOSABLE (1000F)	Revenus de propriétés foncières		Revenus de capitaux et de biens mobiliers		Revenus professionnels		Revenus divers	
	Nombre	Montant	Nombre	Montant	Nombre	Montant	Nombre	Montant
1. < 100	5,34	5,84	2,74	1,86	96,76	96,58	,70	,60
2. 100 -< 150	13,02	3,41	3,34	1,29	98,39	96,64	1,73	1,21
3. 150 -< 200	26,49	4,65	2,66	,72	99,07	96,11	,93	,44
4. 200 -< 250	33,21	5,85	3,75	,87	99,56	94,97	1,50	,44
5. 250 -< 300	23,04	3,34	4,18	,89	99,76	96,89	1,39	,45
6. 300 -< 350	18,43	2,65	1,95	,38	99,64	98,54	,75	,15
7. 350 -< 400	18,93	2,35	1,09	,20	99,85	99,44	,45	,08
8. 400 -< 450	23,11	1,67	1,10	,06	99,96	100,57	,29	,06
9. 450 -< 500	27,69	1,72	,95	,08	100,00	100,49	,37	,02
10. 500 -< 550	33,30	2,05	1,71	,12	100,00	100,33	,28	,03
11. 550 -< 600	38,60	2,52	2,24	,16	99,94	100,09	,48	,03
12. 600 -< 650	42,15	2,16	2,31	,15	100,00	100,81	,65	,07
13. 650 -< 700	45,11	2,14	4,30	,18	100,00	100,98	,67	,05
14. 700 -< 750	48,27	1,88	4,96	,39	99,92	101,36	,31	,01
15. 750 -< 800	51,67	2,09	5,27	,27	99,92	101,28	,39	,03
16. 800 -< 850	56,38	1,94	4,57	,30	100,00	101,37	,32	,01
17. 850 -< 900	55,36	1,90	5,81	,35	100,00	101,40	,90	,04
18. 900 -< 950	58,16	2,36	8,68	,40	99,87	101,21	,66	,01
19. 950 -< 1000	62,83	2,74	12,22	,60	100,00	101,31	1,22	,16
20. 1000 -< 1250	63,80	2,75	16,01	,59	100,00	101,87	1,17	,02
21. 1250 -< 1500	70,92	4,06	19,14	1,00	100,00	100,58	2,81	,21
22. 1500 -< 2000	76,05	5,52	18,16	,79	100,00	99,56	2,63	,08
23. 2000 -< 3000	81,03	8,24	20,00	1,29	100,00	96,66	2,56	,14
24. 3000 & +	72,62	10,08	16,67	10,51	97,62	95,04		
<b>T O T A L</b>	<b>34,58</b>	<b>2,86</b>	<b>4,12</b>	<b>,61</b>	<b>99,67</b>	<b>100,14</b>	<b>,76</b>	<b>,09</b>

TABLEAU 2 : Répartition en pourcents du montant des revenus d'après leur nature et du nombre de déclarations par classe du revenu total net imposable

PROVINCE DE FLANDRE OCCIDENTALE

ARRONDISSEMENT DE FURNES

CLASSES DU REVENU TOTAL NET IMPOSABLE (1000F)	Revenus de propriétés foncières		Revenus de capitaux et de biens mobiliers		Revenus professionnels		Revenus divers	
	Nombre	Montant	Nombre	Montant	Nombre	Montant	Nombre	Montant
1. < 100	3,37	2,94	3,77	2,64	97,52	98,34	,64	,73
2. 100 -< 150	11,19	4,66	4,87	1,49	96,75	94,01	5,42	3,87
3. 150 -< 200	19,30	4,61	8,90	1,99	97,24	94,16	2,88	1,98
4. 200 -< 250	21,18	4,80	9,31	1,72	98,82	94,38	2,45	1,10
5. 250 -< 300	19,67	4,74	8,77	1,53	99,22	95,73	,93	,34
6. 300 -< 350	17,00	3,65	3,72	,70	99,53	97,43	1,48	,36
7. 350 -< 400	18,74	2,79	3,04	,54	99,94	98,60	,72	,14
8. 400 -< 450	24,15	3,55	2,23	,34	99,70	98,44	,79	,16
9. 450 -< 500	28,23	3,46	1,52	,23	99,78	99,08	,87	,17
10. 500 -< 550	33,63	3,94	1,77	,09	99,82	98,96	,53	,16
11. 550 -< 600	34,69	4,44	2,44	,19	100,00	98,47	1,02	,11
12. 600 -< 650	42,05	4,51	3,18	,31	100,00	98,70	,82	,12
13. 650 -< 700	45,68	3,43	3,96	,26	100,00	99,98	,60	,07
14. 700 -< 750	48,20	3,80	3,86	,20	100,00	99,98	,64	,02
15. 750 -< 800	49,04	3,73	4,14	,32	100,00	100,23	1,27	,03
16. 800 -< 850	58,80	4,08	7,35	,24	99,66	99,75	1,71	,34
17. 850 -< 900	50,21	3,08	6,67	,14	100,00	100,53	1,67	,17
18. 900 -< 950	54,45	4,12	5,12	,23	100,00	100,36	,81	,02
19. 950 -< 1000	57,41	3,84	5,99	,30	100,00	100,63	,95	,02
20. 1000 -< 1250	62,50	5,13	11,75	,53	99,89	99,66	,96	,01
21. 1250 -< 1500	70,98	5,63	13,78	,45	100,00	98,54	3,76	,27
22. 1500 -< 2000	74,43	7,08	16,48	,45	99,43	98,10	3,41	,08
23. 2000 -< 3000	81,70	7,00	20,26	,59	100,00	98,30	2,61	,02
24. 3000 & +	82,93	5,97	21,95	,86	100,00	101,81	2,44	,01
<b>T O T A L</b>	<b>32,45</b>	<b>4,38</b>	<b>5,34</b>	<b>,47</b>	<b>99,42</b>	<b>98,91</b>	<b>1,33</b>	<b>,20</b>



**PYRAMIDES DES REVENUS**

Répartition en pourcents du nombre de déclarations par classe de revenus de 10.000 Fr.  
(jusqu'à 1.000.000 Fr.)

LE ROYAUME



(\*) Lire l'échelle multipliée par 10

Répartition en pourcents du nombre de déclarations par classe de revenus de 10.000 Fr.  
(jusqu'à 1.000.000 Fr.)

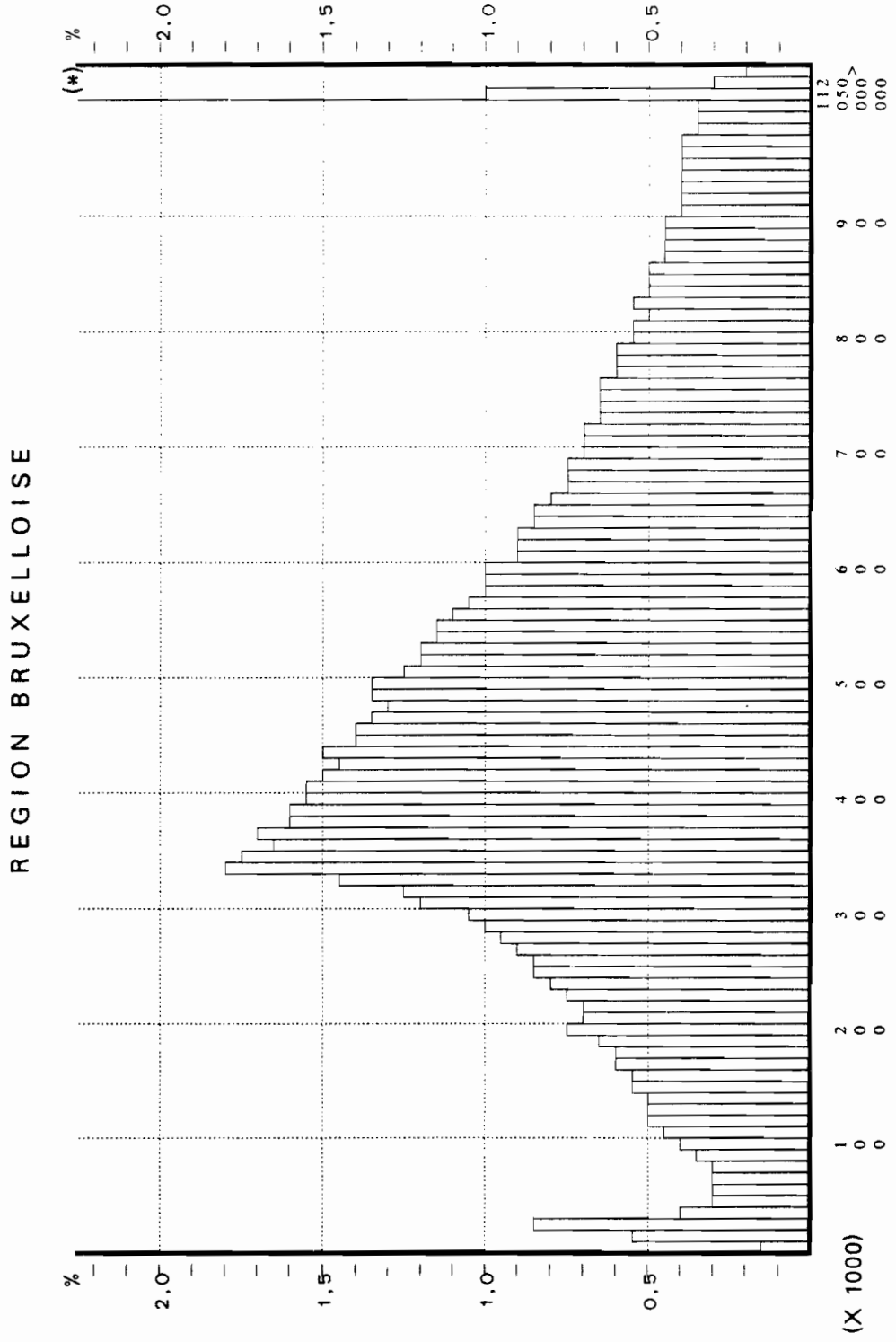

(\*) Lire l'échelle multipliée par 10

Répartition en pourcents du nombre de déclarations par classe de revenus de 10.000 Fr.  
(jusqu'à 1.000.000 Fr.)

REGION FLAMANDE

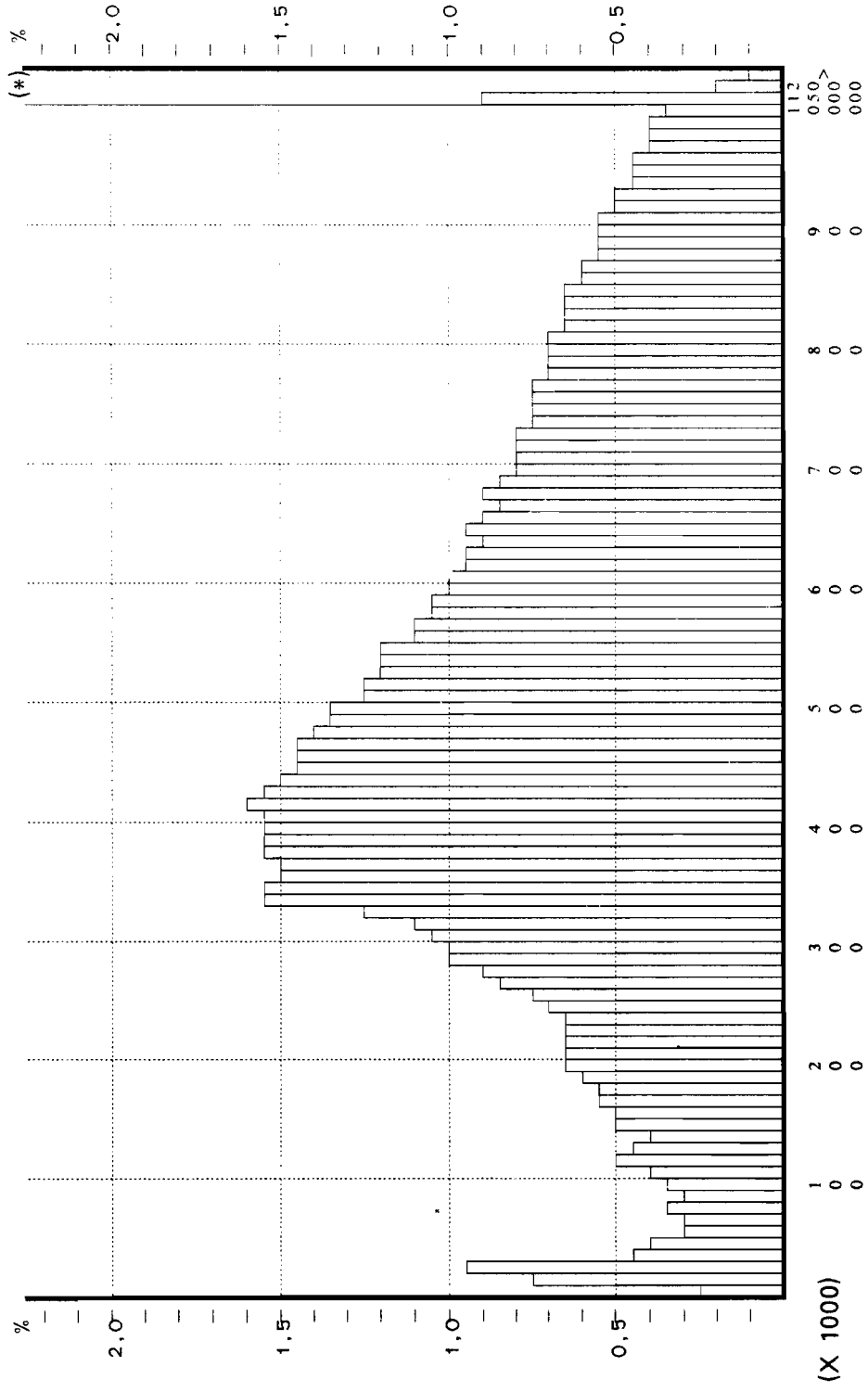

(\*) Lire l'échelle multipliée par 10



Répartition en pourcents du nombre de déclarations par classe de revenus de 10.000 Fr.  
(jusqu'à 1.000.000 Fr.)

REGION WALLONNE



(\*) Lire l'échelle multipliée par 10



TABLEAU 3 : Principales composantes de l'impôt (1000F)

SUBDIVISION ADMINISTRATIVE	Principal de l'impôt	Accroissement d'impôts	Impôt d'Etat	Taxe communale et d'agglomération	Impôt total
Anvers	65 404 247	147 087	65 551 334	4 999 560	70 550 894
Malines	17 762 017	40 670	17 802 687	1 249 811	19 052 498
Turnhout	19 996 951	46 045	20 042 996	1 291 216	21 334 211
<i>ANVERS</i>	<i>103 163 215</i>	<i>233 802</i>	<i>103 397 017</i>	<i>7 540 586</i>	<i>110 937 603</i>
Bruxelles-Capitale	69 011 466	149 420	69 160 886	* 5 631 110	74 791 997
Hal-Vilvorde	41 802 176	90 007	41 892 183	2 659 449	44 551 632
Louvain	28 450 487	42 984	28 493 471	2 005 475	30 498 946
Nivelles	24 239 631	92 795	24 332 425	1 502 731	25 835 157
<i>BRABANT</i>	<i>163 503 759</i>	<i>375 206</i>	<i>163 878 966</i>	<i>* 11 798 765</i>	<i>175 677 731</i>
Ath	4 082 204	12 718	4 094 922	313 991	4 408 913
Charleroi	22 406 846	57 907	22 464 753	1 693 598	24 158 351
Mons	12 777 243	36 223	12 813 466	970 512	13 783 978
Mouscron	3 432 311	6 503	3 438 813	205 939	3 644 752
Soignies	9 285 058	24 095	9 309 153	715 600	10 024 753
Thuin	7 060 977	26 655	7 087 631	514 551	7 602 183
Tournai	7 272 235	18 655	7 290 890	470 699	7 761 589
<i>HAINAUT</i>	<i>66 316 873</i>	<i>182 756</i>	<i>66 499 629</i>	<i>4 884 890</i>	<i>71 384 519</i>
Huy	5 393 670	30 650	5 424 321	380 664	5 804 985
Liège	37 045 278	81 597	37 126 876	3 035 502	40 162 377
Verviers	13 284 228	50 329	13 334 557	909 372	14 243 929
Waremme	3 618 464	18 419	3 636 883	239 510	3 876 392
<i>LIEGE</i>	<i>59 341 641</i>	<i>180 995</i>	<i>59 522 636</i>	<i>4 565 047</i>	<i>64 087 683</i>
Hasselt	19 834 350	37 254	19 871 604	1 341 656	21 213 260
Maaseik	9 283 508	22 575	9 306 082	622 884	9 928 966
Tongres	8 433 188	25 137	8 458 325	601 022	9 059 347
<i>LIMBOURG</i>	<i>37 551 045</i>	<i>84 966</i>	<i>37 636 011</i>	<i>2 565 562</i>	<i>40 201 573</i>
Arlon	2 067 489	11 238	2 078 727	150 340	2 229 067
Bastogne	1 350 238	13 291	1 363 529	86 892	1 450 421
Marche-en-Famenne	2 033 399	16 365	2 049 763	138 161	2 187 924
Neufchâteau	2 314 603	20 897	2 335 500	125 229	2 460 730
Virton	1 951 590	11 545	1 963 135	119 250	2 082 385
<i>LUXEMBOURG</i>	<i>9 717 319</i>	<i>73 336</i>	<i>9 790 655</i>	<i>619 872</i>	<i>10 410 526</i>
Dinant	4 249 582	33 634	4 283 215	283 537	4 566 752
Namur	15 533 046	64 173	15 597 219	1 125 440	16 722 659
Philippeville	2 760 688	14 578	2 775 266	200 140	2 975 407
<i>NAMUR</i>	<i>22 543 316</i>	<i>112 385</i>	<i>22 655 701</i>	<i>1 609 117</i>	<i>24 264 818</i>
Alost	15 520 593	32 998	15 553 591	1 105 303	16 658 894
Termonde	9 963 442	27 022	9 990 464	721 636	10 712 100
Eeklo	4 119 507	12 925	4 132 432	275 586	4 408 017
Gand	31 417 515	85 892	31 503 407	2 140 474	33 643 881
Audenarde	6 167 320	16 644	6 183 964	435 991	6 619 956
Saint-Nicolas	12 101 707	34 128	12 135 836	914 633	13 050 469
<i>FLANDRE ORIENTALE</i>	<i>79 290 084</i>	<i>209 609</i>	<i>79 499 693</i>	<i>5 593 623</i>	<i>85 093 316</i>
Bruges	15 469 063	39 881	15 508 944	975 316	16 484 260
Dixmude	1 883 421	12 026	1 895 447	119 254	2 014 701
Ypres	4 468 070	18 716	4 486 786	330 474	4 817 261
Courtrai	15 804 355	32 155	15 836 511	1 005 394	16 841 904
Ostende	7 380 768	20 543	7 401 311	459 566	7 860 877
Roulers	7 220 262	16 766	7 237 028	513 316	7 750 344
Tielt	4 145 224	15 460	4 160 685	267 748	4 428 433
Furnes	2 680 193	8 432	2 688 625	87 488	2 776 112
<i>FLANDRE OCCIDENTALE</i>	<i>59 051 356</i>	<i>163 980</i>	<i>59 215 336</i>	<i>3 758 555</i>	<i>62 973 891</i>
REGION BRUXELLOISE	69 011 466	149 420	69 160 886	* 5 631 110	74 791 997
REGION FLAMANDE	349 308 364	825 348	350 133 712	24 123 250	374 256 961
REGION WALONNE dont :	182 158 778	642 267	182 801 046	13 181 657	195 982 703
REGION DE LANG. ALLEM.	3 234 112	16 024	3 250 136	211 888	3 462 024
<b>LE ROYAUME</b>	<b>600 478 608</b>	<b>1 617 036</b>	<b>602 095 643</b>	<b>* 42 936 018</b>	<b>645 031 661</b>

\* DONT 690 117 DE TAXE D'AGGLOMERATION



**PARTIE 2**

**REPARTITION DES DECLARATIONS PAR CLASSE DE REVENU,  
REVENUS MOYENS, LEUR DISPERSION  
ET LEUR ASYMETRIE SUR BASE DES QUARTILES**

**Les communes**

**Les arrondissements administratifs**

**Les provinces**

**Les Régions**

**Le Royaume**

PROVINCE D'ANVERS

COMMUNES	Nombre de déclarations						Total
	< 100 000	100 000 - < 250 000	250 000 - < 500 000	500 000 - < 700 000	700 000 - < 1 000 000	1 000 000 & +	
1	2	3	4	5	6	7	8
ARRONDISSEMENT D'ANVERS							
AARTSELAAR	316	322	1 102	949	1 098	1 243	5 030
ANTWERPEN ( ANVERS )	8 199	17 803	73 370	45 926	37 012	27 382	209 692
BOECHOUT	260	336	1 292	837	857	663	4 245
BOOM	214	464	2 200	1 399	1 056	551	5 884
BORSBEEK	183	296	1 197	860	849	622	4 007
BRASSCHAAT	881	1 073	3 825	2 684	2 550	2 475	13 488
BRECHT	355	540	2 267	1 476	1 292	825	6 755
EDEGEM	686	699	2 771	1 929	2 090	2 318	10 493
ESSEN	235	408	1 805	1 229	894	441	5 012
HEMIKSEM	143	238	1 251	971	809	455	3 867
HOVE	199	261	811	636	605	663	3 175
KALMTHOUT	307	440	2 005	1 260	1 033	861	5 906
KAPellen	466	604	2 773	1 843	1 802	1 846	9 334
KONTICH	496	517	1 892	1 409	1 422	1 224	6 960
LINT	127	157	677	535	515	356	2 367
MALLE	232	439	1 562	932	866	557	4 588
MORTSEL	689	882	3 460	2 401	2 234	2 150	11 816
NIEL	108	246	1 249	811	621	310	3 345
RANST	255	442	1 801	1 168	1 090	822	5 578
RUMST	263	394	1 625	1 218	1 098	697	5 295
SCHELLE	123	180	781	621	612	412	2 729
SCHILDE	502	557	1 870	1 162	1 140	1 719	6 950
SCHOTEN	737	969	3 872	2 694	2 485	2 032	12 789
STABROEK	313	355	1 712	1 270	1 511	1 047	6 208
WIJNEGEM	164	212	1 243	718	658	453	3 448
WOMMELGEM	207	304	1 402	888	919	647	4 367
WUUSTWEZEL	229	488	1 857	1 136	945	449	5 104
ZANDHOVEN	166	283	1 320	737	762	521	3 789
ZOERSEL	315	487	1 726	1 125	1 151	1 208	6 012
ZWIJNDRECHT	314	480	2 225	1 652	1 669	1 060	7 400
L'ARRONDISSEMENT	17 684	30 876	126 943	82 476	71 645	56 009	385 633
ARRONDISSEMENT DE MALINES							
BERLAAR	135	307	1 529	892	678	273	3 814
BONHEIDEN	251	334	1 513	903	881	957	4 839
BORNEM	319	506	2 375	1 594	1 518	868	7 180
DUFFEL	204	428	1 766	1 259	1 234	836	5 727
HEIST-OP-DEN-BERG	551	1 104	5 204	3 069	2 537	1 225	13 690
LIER ( LIERRE )	504	1 249	4 591	2 878	2 421	1 464	13 107
MECHELEN ( MALINES )	1 455	2 525	10 639	6 774	5 893	4 392	31 678
NIJLEN	320	635	3 047	1 622	1 246	626	7 496
PUTTE	188	463	2 004	1 136	1 009	545	5 345
PUURS	286	468	1 949	1 364	1 136	822	6 025
SINT-AMANDS	117	235	1 031	604	526	340	2 853
SINT-KATELIJNE-WAVER	293	552	2 022	1 412	1 327	979	6 585
WILLEBROEK	308	643	3 192	2 138	1 762	1 098	9 141
L'ARRONDISSEMENT	4 931	9 449	40 862	25 645	22 168	14 425	117 480

PROVINCE D'ANVERS

Revenu total net imposable (1 000 000F)	Valeurs moyennes			Mesures interquartiles			COMMUNES
	Revenu moyen par		Revenu médian (1 000F)	Différence	Coefficient	Asymétrie	
	Habitant (1 000F)	Déclarat. (1 000F)					
9	10	11	12	13	14	15	16
ARRONDISSEMENT D'ANVERS							
3 833,0	294,4	762,0	657,1	592,5	90,2	14,6	AARTSELAAR
129 866,1	267,8	619,3	520,3	419,6	80,6	21,0	ANTWERPEN ( ANVERS )
2 732,9	250,5	643,8	550,8	484,5	88,0	18,6	BOECHOUT
3 382,1	239,0	574,8	507,8	366,0	72,1	18,6	BOOM
2 554,6	290,8	637,5	565,1	472,0	83,5	18,4	BORSBEEK
9 630,9	292,4	714,0	565,4	510,6	90,3	21,2	BRASSCHAAT
4 080,6	231,2	604,1	526,2	418,9	79,6	20,0	BRECHT
7 527,5	317,9	717,4	608,4	578,6	95,1	17,7	EDEGEM
2 860,0	213,4	570,6	508,1	359,6	70,8	17,0	ESSEN
2 400,6	250,3	620,8	554,9	398,9	71,9	18,1	HEMIKSEM
2 362,8	314,9	744,2	593,7	542,8	91,4	16,7	HOVE
3 770,9	248,2	638,5	528,1	438,6	83,0	22,1	KALMTHOUT
6 673,5	294,7	715,0	582,5	520,7	89,4	21,0	KAPELLEN
4 669,6	258,1	670,9	576,7	504,2	87,4	15,6	KONTICH
1 522,6	252,3	643,3	580,2	457,8	78,9	13,2	LINT
2 785,3	243,5	607,1	510,5	431,1	84,5	23,0	MALLE
7 963,5	302,8	674,0	565,6	501,5	88,7	19,7	MORTSEL
1 932,8	241,5	577,8	516,7	369,6	71,5	15,6	NIEL
3 558,5	242,2	638,0	545,8	459,0	84,1	20,8	RANST
3 280,6	242,1	619,6	551,6	442,9	80,3	18,5	RUMST
1 779,8	254,7	652,2	579,6	459,7	79,3	17,6	SCHELLE
5 535,0	319,2	796,4	586,7	635,6	108,3	28,6	SCHILDE
8 472,7	275,7	662,5	552,5	464,6	84,1	21,2	SCHOTEN
4 102,0	259,3	660,8	614,4	488,8	79,6	7,9	STABROEK
2 160,7	263,9	626,7	525,0	426,2	81,2	25,2	WIJNEGEM
2 811,6	259,8	643,8	554,1	471,8	85,1	20,5	WOMMELGEM
2 882,7	210,5	564,8	496,7	379,3	76,4	20,7	WUUSTWEZEL
2 367,9	235,4	624,9	526,7	451,7	85,8	25,1	ZANDHOVEN
4 219,3	265,8	701,8	571,5	529,2	92,6	24,4	ZOERSEL
4 773,7	276,7	645,1	573,0	450,4	78,6	17,3	ZWIJNDRECHT
246 493,6	268,2	639,2	536,4	446,5	83,2	21,0	L'ARRONDISSEMENT
ARRONDISSEMENT DE MALINES							
2 102,7	217,2	551,3	486,5	356,3	73,2	19,6	BERLAAR
3 449,6	277,6	712,9	559,0	508,7	91,0	30,3	BONHEIDEN
4 399,4	239,2	612,7	545,0	432,7	79,4	17,5	BORNEM
3 719,9	249,3	649,5	566,7	462,7	81,6	17,8	DUFFEL
7 785,5	220,7	568,7	499,5	374,1	74,9	22,0	HEIST-OP-DEN-BERG
7 848,3	253,2	598,8	512,1	407,8	79,6	19,7	LIER ( LIERRE )
19 734,2	259,6	623,0	528,3	434,6	82,3	24,7	MECHELEN ( MALINES )
4 118,6	215,5	549,4	476,3	367,3	77,1	21,8	NIJLEN
3 109,2	218,0	581,7	501,6	400,8	79,9	26,0	PUTTE
3 747,0	248,6	621,9	535,4	431,6	80,6	23,1	PUURS
1 692,6	234,3	593,3	509,2	415,1	81,5	27,2	SINT-AMANDS
4 170,6	239,0	633,3	550,6	460,8	83,7	22,2	SINT-KATELIJNE-WAVER
5 584,7	250,2	611,0	534,8	412,2	77,1	19,7	WILLEBROEK
71 462,3	243,8	608,3	522,1	418,8	80,2	22,4	L'ARRONDISSEMENT

## P R O V I N C E D ' A N V E R S

COMMUNES	Nombre de déclarations						Total
	< 100 000	100 000 - < 250 000	250 000 - < 500 000	500 000 - < 700 000	700 000 - < 1 000 000	1 000 000 & +	
1	2	3	4	5	6	7	8
ARRONDISSEMENT DE TURNHOUT							
ARENDONK	152	338	1 430	1 060	767	263	4 010
BAARLE-HERTOG ( BAERLE-DUC )	20	105	304	175	88	47	739
BALEN	284	649	2 369	1 773	1 452	645	7 172
BEERSE	188	432	1 558	1 121	1 076	662	5 037
DESSEL	153	274	1 078	784	623	286	3 198
GEEL	608	1 229	3 924	2 642	2 408	1 369	12 180
GROBBENDONK	169	289	1 160	746	648	401	3 413
HERENTALS	425	922	3 435	2 186	1 838	1 050	9 856
HERENTHOUT	149	300	1 154	698	550	210	3 061
HERSELT	206	471	1 658	1 112	952	378	4 777
HOOGSTRATEN	317	616	2 114	1 226	831	402	5 506
HULSHOUT	91	234	981	679	526	205	2 716
KASTERLEE	311	561	1 888	1 370	1 046	573	5 749
LAAKDAL	197	500	1 810	1 284	1 192	428	5 411
LILLE	210	432	1 744	1 094	911	415	4 806
MEERHOUT	146	308	1 316	769	706	278	3 523
MERKSPLAS	130	246	779	565	446	240	2 406
MOL	527	1 057	3 709	2 503	2 358	1 707	11 861
OLEN	176	301	1 167	848	816	500	3 808
OUD-TURNHOUT	170	299	1 155	851	892	610	3 977
RAVELS	151	419	1 491	915	647	274	3 897
RETIE	170	230	1 156	774	645	238	3 213
RIJKEVORSEL	214	325	1 306	858	660	238	3 601
TURNHOUT	754	1 446	5 076	3 346	3 065	1 647	15 334
VORSELAAR	98	234	987	610	441	197	2 567
VOSSELAAR	177	230	918	726	774	541	3 366
WESTERLO	361	670	2 386	1 785	1 684	836	7 722
L'ARRONDISSEMENT	6 554	13 117	48 053	32 500	28 042	14 640	142 906
<b>LA PROVINCE</b>	<b>29 169</b>	<b>53 442</b>	<b>215 858</b>	<b>140 621</b>	<b>121 855</b>	<b>85 074</b>	<b>646 019</b>



PROVINCE D'ANVERS

Revenu total net imposable (1 000 000F)	Valeurs moyennes			Mesures interquartiles			COMMUNES
	Revenu moyen par		Revenu médian (1 000F)	Différence	Coefficient	Asymétrie	
	Habitant (1 000F)	Déclarat. (1 000F)					
9	10	11	12	13	14	15	16
ARRONDISSEMENT DE TURNHOUT							
2 258,8	209,1	563,3	512,4	347,5	67,8	11,1	ARENDEONK
403,5	191,0	546,0	433,5	298,0	68,7	17,1	BAARLE-HERTOG ( BAERLE-DUC )
4 172,4	226,2	581,8	525,7	366,1	69,6	18,8	BALEN
3 179,4	240,5	631,2	551,9	444,9	80,6	18,7	BEERSE
1 837,2	225,1	574,5	517,8	387,5	74,8	16,0	DESSEL
7 200,0	227,2	591,1	520,5	421,5	81,0	19,2	GEEL
2 065,8	229,6	605,3	521,3	414,9	79,6	17,9	GROBBENDONK
5 801,7	239,9	588,6	510,8	402,8	78,8	19,3	HERENTALS
1 648,9	212,9	538,7	481,7	368,3	76,5	17,4	HERENTHOUT
2 675,9	220,4	560,2	508,3	382,7	75,3	15,4	HERSELT
2 926,2	196,2	531,5	469,4	354,2	75,4	15,9	HOOGSTRATEN
1 533,3	214,5	564,6	513,7	365,4	71,1	10,7	HULSHOUT
3 325,3	219,3	578,4	513,2	386,2	75,2	15,6	KASTERLEE
3 096,6	222,4	572,3	524,1	380,5	72,6	16,0	LAAKDAL
2 718,4	213,8	565,6	501,9	377,5	75,2	18,9	LILLE
1 977,4	223,6	561,3	498,7	371,3	74,4	26,2	MEERHOUT
1 390,6	211,8	578,0	511,1	396,5	77,6	15,9	MERKSPLAS
7 634,4	251,7	643,7	545,4	447,4	82,0	19,1	MOL
2 422,4	243,7	636,1	556,2	442,6	79,6	15,6	OLEN
2 801,0	255,9	704,3	578,3	463,3	80,1	12,6	OUD-TURNHOUT
2 118,5	197,2	543,6	481,7	345,2	71,7	15,4	RAVELS
1 802,3	205,9	560,9	512,1	368,5	72,0	17,3	RETIE
1 934,2	206,9	537,1	491,9	364,6	74,1	13,8	RIJKEVORSEL
9 093,8	242,8	593,0	518,4	422,0	81,4	17,4	TURNHOUT
1 397,4	213,7	544,4	490,1	357,6	73,0	16,1	VORSELAAR
2 388,3	268,1	709,5	592,3	479,1	80,9	11,5	VOSELAAR
4 593,9	229,5	594,9	543,8	423,3	77,8	12,7	WESTERLO
84 397,6	228,3	590,6	518,3	402,1	77,6	17,5	L'ARRONDISSEMENT
<b>402 353,5</b>	<b>254,3</b>	<b>622,8</b>	<b>529,3</b>	<b>430,0</b>	<b>81,2</b>	<b>20,4</b>	<b>LA PROVINCE</b>

PROVINCE DE BRABANT

COMMUNES	Nombre de déclarations						Total
	< 100 000	100 000 - < 250 000	250 000 - < 500 000	500 000 - < 700 000	700 000 - < 1 000 000	1 000 000 & +	
1	2	3	4	5	6	7	8
ARRONDISSEMENT DE BRUXELLES-CAPITALE							
ANDERLECHT	1 399	2 969	13 204	7 671	6 035	4 495	35 773
AUDERGHEM / OUDERGEM	603	1 026	3 913	2 566	2 323	2 897	13 328
BERCHEM-SAINTE-AGATHE							
SINT-AGATHA-BERCHEM	310	567	2 709	1 657	1 447	1 588	8 278
BRUXELLES / BRUSSEL	2 214	6 035	19 490	9 991	7 603	6 482	51 815
ETTERBEEK	602	1 832	6 414	3 518	2 678	2 249	17 293
EVERE	553	861	4 366	2 761	2 430	2 322	13 293
FOREST / VORST	719	1 745	7 051	4 079	3 179	2 785	19 558
GANSHOREN	397	703	3 264	1 929	1 652	1 747	9 692
IXELLES / ELSENE	1 324	4 205	11 533	5 865	4 439	4 114	31 480
JETTE	736	1 419	6 195	3 698	3 072	2 956	18 076
KOEKELBERG	219	663	2 469	1 389	1 042	920	6 702
MOLENBEEK-SAINTE-JEAN							
SINT-JANS-MOLENBEEK	723	2 058	8 733	4 970	3 709	3 179	23 372
SAINTE-GILLES / SINT-GILLIS	739	2 192	6 671	3 059	1 961	1 050	15 672
SAINTE-JOSSE-TEN-NOODE							
SINT-JOOST-TEN-NODE	295	776	2 788	1 344	807	417	6 427
SCHAERBEEK / SCHAARBEEK	1 704	3 708	14 406	7 899	5 768	4 524	38 009
UCCLE / UKKEL	1 328	3 285	9 993	5 869	5 161	7 226	32 862
WATERMAEL-BOITSFORT							
WATERMAAL-BOSVOORDE	545	970	3 215	2 135	1 986	2 534	11 385
WOLUWE-SAINTE-LAMBERT							
SINT-LAMBRECHTS-WOLUWE	1 058	1 892	6 263	3 950	3 749	4 664	21 576
WOLUWE-SAINTE-PIERRE							
SINT-PIETERS-WOLUWE	647	1 347	4 300	2 758	2 636	4 228	15 916
L'ARRONDISSEMENT	16 115	38 253	136 977	77 108	61 677	60 377	390 507
ARRONDISSEMENT DE HAL-VILVORDE							
AFFLIGEM	238	351	1 443	866	917	719	4 534
ASSE	676	836	3 459	1 949	2 184	2 201	11 305
BEERSEL	399	586	2 553	1 511	1 492	1 945	8 486
BEVER ( BIEVENE )	25	73	222	124	113	97	654
DILBEEK	839	1 054	4 217	2 647	2 776	3 626	15 159
DROGENBOS	67	142	689	392	389	325	2 004
GALMAARDEN ( GAMMERAGES )	105	208	928	550	574	372	2 737
GOOIK	139	258	1 056	547	595	447	3 042
GRIMBERGEN	828	926	3 936	2 474	2 524	3 102	13 790
HALLE ( HAL )	555	1 044	4 794	2 613	2 597	2 206	13 809
HERNE	84	180	749	437	418	367	2 235
HOEILAART	129	313	1 057	575	570	703	3 347
KAMPENHOUT	178	275	976	666	643	644	3 382
KAPELLE-OP-DEN-BOS	163	239	1 001	733	703	512	3 351
KRAAINEM	284	332	1 232	773	754	1 374	4 749
LENNIK	143	265	1 078	552	564	551	3 153
LIEDEKERKE	250	369	1 854	905	876	587	4 841
LINKEBEEK	104	130	537	333	259	485	1 848
LONDERZEEL	288	482	2 127	1 389	1 241	941	6 468
MACHELEN	238	290	1 626	986	1 064	739	4 943
MEISE	305	469	1 713	1 069	1 239	1 514	6 309
MERCHTEM	305	496	1 730	941	938	767	5 177
OPWIJK	150	331	1 305	794	944	674	4 278
OVERIJSE	377	683	2 007	1 206	1 272	2 000	7 545
PEPINGEN	44	125	463	255	245	206	1 338

PROVINCE DE BRABANT

Revenu total net imposable (1 000 000F)	Valeurs moyennes			Mesures interquartiles			COMMUNES
	Revenu moyen par		Revenu médian (1 000F)	Différence	Coefficient	Asymétrie	
	Habitant (1 000F)	Déclarat. (1 000F)					
9	10	11	12	13	14	15	16
ARRONDISSEMENT DE BRUXELLES-CAPITALE							
21 690,0	239,9	606,3	506,2	407,6	80,5	23,7	ANDERLECHT
9 713,7	331,6	728,8	578,3	563,2	97,4	26,0	AUDERGHEM / OUDERGEM
5 715,5	303,4	690,4	557,7	516,0	92,5	28,0	BERCHEM-SAINTE-AGATHE
31 198,0	228,5	602,1	474,2	410,7	86,6	26,0	SINT-AGATHA-BERCHEM
10 565,4	236,7	611,0	490,6	411,3	83,8	26,1	BRUXELLES / BRUSSEL
8 762,3	287,3	659,2	550,9	473,1	85,9	26,7	ETTERBEEK
12 305,0	251,3	629,2	509,5	429,2	84,2	24,4	EVERE
6 566,6	312,9	677,5	540,3	491,7	91,0	27,7	FOREST / VORST
19 216,5	253,2	610,4	468,0	420,1	89,8	25,7	GANSHOREN
11 854,1	304,7	655,8	529,7	466,2	88,0	27,0	IXELLES / ELSENE
4 097,7	254,4	611,4	499,9	420,3	84,1	25,7	JETTE
14 409,4	204,9	616,5	506,1	413,8	81,8	26,0	KOEKELBERG
8 006,4	188,9	510,9	428,0	330,8	77,3	20,0	MOLENBEEK-SAINTE-JEAN
3 289,3	158,9	511,8	439,7	322,3	73,3	18,4	SINT-JANS-MOLENBEEK
22 286,6	212,0	586,4	485,2	391,4	80,7	24,2	SANT-GILLES / SINT-GILLIS
25 454,9	335,0	774,6	552,8	578,1	104,6	29,5	SANT-JOSSE-TEN-NOODE
8 401,2	340,4	737,9	580,4	571,7	98,5	24,1	SINT-JOOST-TEN-NODE
15 679,7	324,7	726,7	570,8	569,2	99,7	25,0	SCHAERBEEK / SCHAARBEEK
13 475,8	338,1	846,7	610,6	668,5	109,5	28,4	UCCLE / UKKEL
252 688,2	258,3	647,1	507,9	451,9	89,0	26,7	WATERMAEL-BOITSFORT
							WATERMAAL-BOSVORDE
							WOLUWE-SAINTE-LAMBERT
							SINT-LAMBRECHTS-WOLUWE
							WOLUWE-SAINTE-PIERRE
							SINT-PIETERS-WOLUWE
							L'ARRONDISSEMENT
ARRONDISSEMENT DE HAL-VILVORDE							
2 901,9	253,9	640,0	544,7	494,9	90,9	22,0	AFFLIGEM
7 652,9	289,1	676,9	554,4	544,1	98,1	29,1	ASSE
6 198,6	292,9	730,5	580,3	588,2	101,4	28,9	BEERSEL
393,8	226,2	602,2	507,2	475,3	93,7	22,3	BEVER ( BIEVENE )
11 278,8	313,8	744,0	601,4	601,9	100,1	25,4	DILBEEK
1 323,4	284,1	660,4	548,7	480,2	87,5	25,8	DROGENBOS
1 744,1	248,8	637,2	533,7	453,7	85,0	28,0	GALMAARDEN ( GAMMERAGES )
1 887,3	241,5	620,4	515,4	487,8	94,6	30,3	GOOIK
9 936,2	314,1	720,5	584,7	576,3	98,6	26,8	GRIMBERGEN
8 852,0	274,2	641,0	529,7	490,8	92,7	28,4	HALLE ( HAL )
1 447,4	236,2	647,6	545,7	478,2	87,6	23,3	HERNE
2 334,0	263,3	697,3	545,4	562,9	103,2	30,7	HOEILAART
2 300,6	253,6	680,3	570,6	510,9	89,5	23,5	KAMPENHOUT
2 163,0	258,9	645,5	563,6	464,5	82,4	23,3	KAPELLE-OP-DEN-BOS
4 018,5	341,9	846,2	628,9	704,5	112,0	28,8	KRAAINEM
2 066,0	267,4	655,3	525,0	497,2	94,7	30,6	LENNIK
2 827,8	248,3	584,1	491,3	421,0	85,7	29,8	LIEDEKERKE
1 430,9	312,4	774,3	579,1	670,2	115,7	35,8	LINKEBEEK
4 083,7	242,6	631,4	537,4	446,3	83,1	25,2	LONDERZEEL
3 140,4	277,7	635,3	552,5	463,8	83,9	23,9	MACHELEN
4 752,6	299,0	753,3	611,1	598,8	98,0	22,9	MEISE
3 212,3	247,1	620,5	507,5	480,5	94,7	32,0	MERCHTEM
2 754,4	240,3	643,8	556,8	486,6	87,4	24,0	OPWIJK
6 078,2	284,5	805,6	599,9	663,5	110,6	30,0	OVERIJSE
844,6	227,9	631,2	519,6	476,4	91,7	31,6	PEPINGEN

PROVINCE DE BRABANT

COMMUNES	Nombre de déclarations						Total
	< 100 000	100 000 - < 250 000	250 000 - < 500 000	500 000 - < 700 000	700 000 - < 1 000 000	1 000 000 & +	
1	2	3	4	5	6	7	8
ARRONDISSEMENT DE HAL-VILVORDE							
ROOSDAAL	226	352	1 280	708	681	554	3 801
SINT-GENESIUS-RODE ( RHODE-ST-GENESE )	289	442	1 491	1 009	990	1 837	6 058
SINT-PIETERS-LEEUEW	483	838	3 601	2 235	2 382	2 167	11 706
STEENOKKERZEEL	202	248	1 075	710	736	875	3 846
TERNAT	298	396	1 459	976	1 104	920	5 153
VILVORDE ( VILVORDE )	585	920	4 595	2 958	2 767	2 321	14 146
WEMMEL	318	374	1 605	962	950	1 443	5 652
WEZEMBEEK-OPPEM	285	321	1 208	789	818	1 304	4 725
ZAVENTEM	540	621	2 916	2 029	2 060	2 287	10 453
ZEMST	350	510	2 146	1 454	1 419	1 425	7 304
L'ARRONDISSEMENT	10 489	15 479	64 208	39 117	39 798	42 237	211 328
ARRONDISSEMENT DE LOUVAIN							
AARSCHOT	465	1 276	4 094	2 303	2 090	1 191	11 419
BEGIJNENDIJK	136	350	1 151	710	656	368	3 371
BEKKEVOORT	97	257	855	367	341	184	2 101
BERTEM	213	454	1 155	576	541	562	3 501
BIERBEEK	162	214	782	566	593	645	2 962
BOORTMEERBEEK	201	238	1 270	754	785	711	3 959
BOUTERSEM	104	290	871	508	559	342	2 674
DIEST	398	1 073	3 096	1 906	1 689	1 043	9 205
GEETBETS	93	370	941	453	362	133	2 352
GLABBEEK	88	207	738	373	354	218	1 978
HAACHT	191	281	1 469	956	957	637	4 491
HERENT	350	400	1 753	1 173	1 259	1 445	6 380
HOEGAARDEN	121	316	893	467	387	338	2 522
HOLSBEEK	133	224	918	624	503	394	2 796
HULDENBERG	140	462	1 044	524	528	463	3 161
KEERBERGEN	203	290	1 047	651	633	792	3 616
KORTENAKEN	171	579	1 362	569	470	216	3 367
KORTENBERG	297	399	1 729	1 121	1 126	1 182	5 854
LANDEN	261	604	2 268	1 374	1 155	689	6 351
LEUVEN ( LOUVAIN )	1 872	3 291	11 700	7 792	6 665	5 883	37 203
LINTER	125	218	907	556	459	280	2 545
LUBBEEK	229	307	1 230	773	897	922	4 358
OUD-HEVERLEE	233	248	941	616	681	803	3 522
ROTSelaar	217	278	1 347	1 005	934	738	4 519
SCHERPENHEUVEL-ZICHEM ( MONTAIGU-ZICHEM )	315	691	3 071	2 025	1 676	718	8 496
TERVUREN	459	672	2 133	1 195	1 131	1 587	7 177
TIELT-WINGE	149	314	1 168	732	622	359	3 344
TIENEN ( TIRLEMONT )	644	1 370	4 900	2 937	2 614	1 869	14 334
TREMELO	131	369	1 477	923	769	506	4 175
ZOUTLEEUEW ( LEAU )	128	356	1 157	645	536	259	3 081
L'ARRONDISSEMENT	8 326	16 398	57 467	35 174	31 972	25 477	174 814

PROVINCE DE BRABANT

Revenu total net imposable (1 000 000F)	Valeurs moyennes			Mesures interquartiles			COMMUNES
	Revenu moyen par		Revenu médian (1 000F)	Différence	Coefficient	Asymétrie	
	Habitant (1 000F)	Déclarat. (1 000F)					
9	10	11	12	13	14	15	16
ARRONDISSEMENT DE HAL-VILVORDE							
2 321,2	234,4	610,7	506,8	471,6	93,1	31,1	ROOSDAAL
5 504,2	322,5	908,6	650,2	741,8	114,1	28,9	SINT-GENESIUS-RODE
7 841,8	278,0	669,9	569,8	521,4	91,5	23,1	( RHODE-ST-GENESE )
2 778,3	285,0	722,4	596,4	573,8	96,2	26,5	SINT-PIETERS-LEEUEW
3 412,5	271,8	662,2	577,1	511,2	88,6	18,9	STEENOKKERZEEL
							TERNAT
9 314,3	281,9	658,4	557,7	473,1	84,8	23,7	VILVORDE ( VILVORDE )
4 560,7	337,1	806,9	594,5	636,3	107,0	31,5	WEMMEL
3 855,5	316,8	816,0	628,5	677,5	107,8	26,6	WEZEMBEEK-OPPEM
7 549,3	297,9	722,2	603,5	554,1	91,8	22,3	ZAVENTEM
5 029,2	283,7	688,6	576,0	519,2	90,1	24,1	ZEMST
147 790,5	283,7	699,3	565,9	537,0	94,9	26,7	L'ARRONDISSEMENT
ARRONDISSEMENT DE LOUVAIN							
6 494,1	250,0	568,7	490,8	421,1	85,8	21,3	AARSCHOT
1 959,2	249,3	581,2	509,4	425,5	83,5	16,5	BEGIJNENDIJK
1 124,6	210,0	535,3	454,8	382,6	84,1	28,8	BEKKEVOORT
2 160,5	269,1	617,1	479,1	515,8	107,7	29,1	BERTEM
2 108,9	265,0	712,0	594,3	572,8	96,4	24,8	BIERBEEK
2 717,1	270,2	686,3	563,9	505,7	89,7	24,9	BOORTMEERBEEK
1 611,7	252,0	602,7	522,8	458,1	87,6	21,7	BOUTERSEM
5 355,6	253,0	581,8	503,3	436,4	86,7	17,1	DIEST
1 168,5	214,8	496,8	443,4	371,9	83,9	14,4	GEETBETS
1 128,4	235,8	570,5	478,1	424,0	88,7	29,8	GLABBEEK
2 866,7	244,9	638,3	551,5	446,9	81,0	24,4	HAACHT
4 765,7	285,6	747,0	610,9	574,9	94,1	21,9	HERENT
1 473,7	265,8	584,4	477,9	450,2	94,2	25,5	HOEGAARDEN
1 760,3	240,1	629,6	533,2	448,9	84,2	24,7	HOLSBEEK
1 934,1	265,0	611,9	482,5	505,9	104,8	23,6	HULDENBERG
2 771,4	286,1	766,4	575,6	576,3	100,1	27,1	KEERBERGEN
1 641,8	220,8	487,6	419,5	372,9	88,9	16,4	KORTENAKEN
4 085,0	270,3	697,8	572,9	527,3	92,0	28,2	KORTENBERG
3 675,0	259,3	578,7	504,4	399,6	79,2	21,1	LANDEN
23 983,9	282,3	644,7	538,0	466,0	86,6	22,4	LEUVEN ( LOUVAIN )
1 479,1	227,0	581,2	506,0	405,0	80,0	24,7	LINTER
3 154,6	268,9	723,9	601,1	555,7	92,5	19,3	LUBBEEK
2 587,4	280,1	734,6	599,0	584,0	97,5	21,8	OUD-HEVERLEE
2 998,6	256,5	663,6	567,8	461,4	81,3	23,3	ROTSelaar
4 846,0	237,7	570,4	514,5	375,3	73,0	16,3	SCHERPENHEUVEL-ZICHEM ( MONTAIGU-ZICHEM )
5 244,6	279,9	730,7	542,1	596,1	110,0	30,9	TERVUREN
1 934,9	225,6	578,6	509,8	419,1	82,2	21,1	TIELT-WINGE
8 768,7	273,0	611,7	514,7	437,8	85,0	23,9	TIENEN ( TIRLEMONT )
2 539,9	241,5	608,4	521,2	413,4	79,3	20,2	TREMELO
1 689,2	219,7	548,3	475,8	377,6	79,3	23,2	ZOUTLEEUEW ( LEAU )
110 029,2	261,9	629,4	524,9	459,2	87,5	23,0	L'ARRONDISSEMENT

PROVINCE DE BRABANT

COMMUNES	Nombre de déclarations						Total
	< 100 000	100 000 - < 250 000	250 000 - < 500 000	500 000 - < 700 000	700 000 - < 1 000 000	1 000 000 & +	
1	2	3	4	5	6	7	8
ARRONDISSEMENT DE NIVELLES							
BEAUVECHAIN ( BEVEKOM )	75	161	647	407	357	412	2 059
BRAINE-L'ALLEUD ( EIGENBRAKEL )	738	1 038	3 448	2 060	2 090	3 170	12 544
BRAINE-LE-CHATEAU ( KASTEELBRAKEL )	116	188	986	599	507	578	2 974
CHASTRE	62	136	603	341	319	350	1 811
CHAUMONT-GISTOUX	192	268	774	428	397	722	2 781
COURT-SAINT-ETIENNE	116	248	1 003	554	488	479	2 888
GENAPPE ( GENEPIEN )	247	402	1 520	895	843	859	4 766
GREZ-DOICEAU ( GRAVEN )	132	289	1 242	603	588	733	3 587
HELECINE	49	103	463	231	194	148	1 188
INCOURT	33	96	456	222	205	197	1 209
ITTRE ( ITTER )	84	196	655	358	413	331	2 037
JODOIGNE ( GELDENAKEN )	131	395	1 384	673	616	515	3 714
LA HULPE ( TERHULPEN )	188	210	774	461	422	711	2 766
LASNE	193	393	1 054	606	602	1 298	4 146
MONT-SAINT-GUIBERT	72	135	549	335	300	337	1 728
NIVELLES ( NIJVEL )	481	712	3 040	1 717	1 757	1 735	9 442
ORP-JAUCHE	120	245	944	484	427	299	2 519
OTTIGNIES-LOUVAIN-LA-NEUVE	438	575	2 065	1 263	1 220	1 571	7 132
PERWEZ ( PERWIJS )	81	172	839	433	370	322	2 217
RAMILLIES	76	158	642	350	285	226	1 737
REBECQ	111	279	1 223	710	576	472	3 371
RIXENSART	472	639	2 172	1 328	1 317	2 219	8 147
TUBIZE ( TUBEKE )	361	514	2 450	1 718	1 622	1 170	7 835
VILLERS-LA-VILLE	107	241	1 116	551	498	444	2 957
WALHAIN	61	127	591	289	294	328	1 690
WATERLOO	633	814	2 352	1 505	1 546	2 833	9 683
WAVRE ( WAVER )	580	850	3 206	1 748	1 861	2 153	10 398
L'ARRONDISSEMENT	5 949	9 584	36 198	20 869	20 114	24 612	117 326
<b>LA PROVINCE</b>	<b>40 879</b>	<b>79 714</b>	<b>294 850</b>	<b>172 268</b>	<b>153 561</b>	<b>152 703</b>	<b>893 975</b>

PROVINCE DE BRABANT

Revenu total net imposable (1 000 000F)	Valeurs moyennes			Mesures interquartiles			COMMUNES
	Revenu moyen par		Revenu médian (1 000F)	Différence	Coeffi-cient	Asy-métrie	
	Habitant (1 000F)	Déclarat. (1 000F)					
9	10	11	12	13	14	15	16
ARRONDISSEMENT DE NIVELLES							
1 430,5	267,1	694,8	559,3	507,7	90,8	24,9	BEAUVECHAIN ( BEVEKOM )
9 442,2	307,7	752,7	587,5	657,0	111,8	27,5	BRAINE-L'ALLEUD ( EIGENBRAKEL )
2 103,9	284,4	707,4	558,7	511,4	91,5	28,2	BRAINE-LE-CHATEAU ( KASTEELBRAKEL )
1 222,8	235,6	675,2	542,8	515,1	94,9	31,6	CHASTRE
2 199,9	310,5	791,0	562,4	680,9	121,1	33,0	CHAUMONT-GISTOUX
1 928,0	263,6	667,6	524,3	481,8	91,9	27,4	COURT-SAINT-ETIENNE
3 247,5	270,7	681,4	538,4	515,7	95,8	26,2	GENAPPE ( GENEPIEN )
2 580,7	280,6	719,5	537,6	544,3	101,2	35,0	GREZ-DOICEAU ( GRAVEN )
695,1	248,5	585,1	489,3	420,2	85,9	27,5	HELECINE
782,2	246,0	647,0	510,6	460,4	90,2	33,4	INCOURT
1 338,5	277,4	657,1	540,4	482,0	89,2	21,9	ITTRE ( ITTER )
2 263,6	241,7	609,5	485,6	449,7	92,6	32,4	JODOIGNE ( GELDENAKEN )
2 214,9	313,9	800,8	575,9	669,7	116,3	33,1	LA HULPE ( TERHULPEN )
4 037,4	347,2	973,8	633,9	808,6	127,5	31,1	LASNE
1 208,5	259,3	699,3	554,9	505,8	91,1	24,6	MONT-SAINT-GUIBERT
6 342,7	287,7	671,7	547,1	513,4	93,8	25,5	NIVELLES ( NIJVEL )
1 472,1	238,9	584,4	484,0	420,6	86,9	26,0	ORP-JAUCHE
5 035,3	245,1	706,0	566,0	571,6	101,0	28,5	OTTIGNIES-LOUVAIN-LA-NEUVE
1 389,2	229,9	626,6	505,9	425,8	84,2	30,0	PERWEZ ( PERWIJS )
1 045,0	248,7	601,6	496,7	423,2	85,2	27,4	RAMILLIES
2 119,4	235,6	628,7	515,2	412,7	80,1	28,2	REBECQ
6 528,0	325,6	801,3	606,3	685,0	113,0	29,8	RIXENSART
5 061,4	255,2	646,0	566,5	444,9	78,5	15,8	TUBIZE ( TUBEKE )
1 859,3	242,6	628,8	501,8	446,4	89,0	31,9	VILLERS-LA-VILLE
1 151,5	265,4	681,4	537,1	517,3	96,3	33,6	WALHAIN
8 221,0	328,4	849,0	632,3	739,3	116,9	26,3	WATERLOO
7 295,8	282,1	701,7	552,6	556,0	100,6	28,3	WAVRE ( WAVER )
84 216,3	282,1	717,8	556,1	555,7	99,9	28,1	L'ARRONDISSEMENT
<b>594 724,2</b>	<b>268,1</b>	<b>665,3</b>	<b>529,6</b>	<b>488,9</b>	<b>92,3</b>	<b>26,7</b>	<b>LA PROVINCE</b>

PROVINCE DE HAINAUT

COMMUNES	Nombre de déclarations						Total
	< 100 000	100 000 - < 250 000	250 000 - < 500 000	500 000 - < 700 000	700 000 - < 1 000 000	1 000 000 & +	
1	2	3	4	5	6	7	8
ARRONDISSEMENT D'ATH							
ATH ( AAT )	427	962	3 908	1 949	1 635	1 286	10 167
BELOEIL	184	453	1 832	1 043	835	498	4 845
BERNISSART	121	340	1 672	890	762	326	4 111
BRUGELETTE	44	99	478	239	215	132	1 207
CHIEVRES	86	265	995	448	374	271	2 439
ELLEZELLES ( ELZELE )	84	215	814	376	362	220	2 071
FLOBECQ ( VLOESBERG )	47	103	410	210	195	138	1 103
FRASNES-LEZ-ANVAING	139	583	1 924	782	687	398	4 513
L'ARRONDISSEMENT	1 132	3 020	12 033	5 937	5 065	3 269	30 456
ARRONDISSEMENT DE CHARLEROI							
AÏSEAU-PRESLES	182	340	1 497	874	681	449	4 023
CHAPELLE-HERLAIMONT	235	509	2 085	1 296	828	477	5 430
CHARLEROI	3 416	7 274	32 639	18 229	13 257	8 393	83 208
CHATELET	500	1 296	5 695	3 195	2 472	1 244	14 402
COURCELLES	397	950	4 425	2 632	1 853	1 092	11 349
FARCIENNES	151	322	1 550	987	672	306	3 988
FLEURUS	325	701	3 311	1 908	1 409	914	8 568
FONTAINE-L'ÉVEQUE	328	687	2 704	1 504	1 080	605	6 908
GERPINNES	210	298	1 262	833	767	965	4 335
LES BONS VILLERS	113	229	1 045	652	508	461	3 008
MANAGE	392	785	3 168	1 747	1 370	794	8 256
MONTIGNY-LE-TILLEUL	156	300	1 289	797	708	888	4 138
PONT-A-CELLES	254	411	2 066	1 377	1 052	822	5 982
SENEFFE	360	589	1 690	758	628	510	4 535
L'ARRONDISSEMENT	7 019	14 691	64 426	36 789	27 285	17 920	168 130
ARRONDISSEMENT DE MONS							
BOUSSU	295	747	3 229	1 850	1 363	672	8 156
COLFONTAINE	252	630	2 870	1 725	1 244	623	7 344
DOUR	269	616	2 455	1 473	971	601	6 385
FRAMERIES	314	746	3 345	1 968	1 433	738	8 544
HENSIES	111	208	1 059	569	355	192	2 494
HONNELLES	61	176	724	410	279	191	1 841
JURBISE ( JURBEKE )	76	225	951	614	538	509	2 913
LENS	40	165	534	286	228	160	1 413
MONS ( BERGEN )	1 430	3 198	12 593	7 217	5 628	4 481	34 547
QUAREGNON	335	676	2 804	1 735	1 253	613	7 416
QUEVY	101	244	1 006	599	493	379	2 822
QUIEVRAIN	129	235	1 046	621	367	259	2 657
SAINT-GHISLAIN	301	651	3 283	1 841	1 567	1 093	8 736
L'ARRONDISSEMENT	3 714	8 517	35 899	20 908	15 719	10 511	95 268
ARRONDISSEMENT DE MOUSCRON							
COMINES-WARNETON ( KOMEN-WAASTEN )	272	726	2 911	1 603	1 247	460	7 219
MOUSCRON ( MOESKROEN )	919	1 806	8 412	4 772	4 010	1 838	21 757
L'ARRONDISSEMENT	1 191	2 532	11 323	6 375	5 257	2 298	28 976



PROVINCE DE HAINAUT

Revenu total net imposable (1 000 000F)	Valeurs moyennes			Mesures interquartiles			COMMUNES
	Revenu moyen par		Revenu médian (1 000F)	Différence	Coeffi-cient	Asy-métrie	
	Habitant (1 000F)	Déclarat. (1 000F)					
9	10	11	12	13	14	15	16
ARRONDISSEMENT D'ATH							
6 054,1	257,1	595,5	484,3	420,7	86,9	30,3	ATH ( AAT )
2 818,9	210,1	581,8	493,5	382,4	77,5	24,8	BELOEIL
2 337,6	207,1	568,6	485,2	353,1	72,8	30,3	BERNISSART
704,1	225,0	583,3	488,7	405,6	83,0	28,1	BRUGELETTE
1 393,3	235,8	571,3	461,6	388,3	84,1	34,1	CHIEVRES
1 184,1	228,7	571,8	476,0	424,4	89,1	31,8	ELLEZELLES ( ELZELE )
665,7	222,6	603,6	496,5	429,6	86,5	26,3	FLOBECC ( VLOESBERG )
2 439,6	225,7	540,6	434,7	400,9	92,2	25,9	FRASNES-LEZ-ANVAING
17 597,5	230,7	577,8	478,1	397,7	83,2	27,9	L'ARRONDISSEMENT
ARRONDISSEMENT DE CHARLEROI							
2 371,9	222,7	589,6	499,2	380,0	76,1	28,1	AISEAU-PRESLES
2 982,3	212,5	549,2	488,8	340,2	69,6	17,0	CHAPELLE-HERLAIMONT
47 836,6	226,6	574,9	486,8	367,0	75,4	23,4	CHARLEROI
8 060,7	212,4	559,7	489,5	355,0	72,5	24,0	CHATELET
6 483,6	222,5	571,3	494,7	358,8	72,5	21,5	COURCELLES
2 223,8	180,1	557,6	494,8	330,2	66,7	20,8	FARCIENNES
4 958,6	220,9	578,7	496,4	365,6	73,7	25,0	FLEURUS
3 787,4	209,4	548,3	477,1	356,5	74,7	20,7	FONTAINE-L'EVEQUE
3 227,6	294,9	744,6	588,1	553,2	94,1	26,2	GERPINNES
1 926,3	236,9	640,4	529,2	439,0	83,0	22,5	LES BONS VILLERS
4 619,8	215,5	559,6	481,2	382,1	79,4	23,1	MANAGE
2 983,3	299,1	721,0	566,9	541,1	95,5	30,8	MONTIGNY-LE-TILLEUL
3 693,4	238,0	617,4	530,9	415,6	78,3	23,5	PONT-A-CELLES
2 456,7	245,0	541,7	433,2	429,6	99,2	26,0	SENEFFE
97 611,8	226,1	580,6	492,3	375,1	76,2	23,3	L'ARRONDISSEMENT
ARRONDISSEMENT DE MONS							
4 500,9	216,1	551,8	484,2	351,9	72,7	22,2	BOUSSU
4 151,4	186,1	565,3	493,7	342,8	69,4	24,0	COLFONTAINE
3 606,5	209,2	564,8	484,5	347,1	71,6	22,3	DOUR
4 780,9	220,8	559,6	491,3	360,1	73,3	18,9	FRAMERIES
1 339,4	188,9	537,0	466,1	318,4	68,3	27,4	HENSIES
1 058,6	215,2	575,0	489,7	348,7	71,2	23,1	HONNELLES
1 942,0	246,3	666,7	559,4	486,9	87,0	26,3	JURBISE ( JURBEKE )
829,2	220,2	586,9	484,5	406,1	83,8	24,0	LENS
20 738,3	229,6	600,3	501,2	421,4	84,1	22,6	MONS ( BERGEN )
4 113,8	207,6	554,7	491,7	348,7	70,9	20,7	QUAREGNON
1 745,6	241,9	618,6	514,0	428,0	83,3	23,4	QUEVY
1 502,0	215,8	565,3	479,5	333,5	69,5	20,9	QUIEVRAIN
5 306,1	241,4	607,4	510,4	423,5	83,0	25,5	SAINT-GHISLAIN
55 614,8	220,7	583,8	496,2	384,9	77,6	22,7	L'ARRONDISSEMENT
ARRONDISSEMENT DE MOUSCRON							
3 891,3	214,2	539,0	473,1	342,0	72,3	23,2	COMINES-WARNETON ( KOMEN-WAASTEN )
12 309,1	227,4	565,8	491,0	372,8	75,9	24,9	MOUSCRON ( MOESKROEN )
16 200,5	224,1	559,1	486,2	364,5	75,0	24,7	L'ARRONDISSEMENT

PROVINCE DE HAINAUT

COMMUNES	Nombre de déclarations						Total
	< 100 000	100 000 - < 250 000	250 000 - < 500 000	500 000 - < 700 000	700 000 - < 1 000 000	1 000 000 & +	
1	2	3	4	5	6	7	8
ARRONDISSEMENT DE SOIGNIES							
BRAINE-LE-COMTE ( 'S GRAVENBRAKEL )	294	591	2 250	1 395	1 231	1 061	6 822
ECAUSSINNES	149	329	1 372	754	617	433	3 654
ENGHIEN ( EDINGEN )	197	353	1 349	808	655	648	4 010
LA LOUVIERE	1 415	2 894	11 614	6 610	5 140	2 879	30 552
LE ROEULX	136	276	957	607	511	399	2 886
LESSINES ( LESSEN )	229	580	2 583	1 305	1 122	817	6 636
SILLY ( OPZULLIK )	92	210	796	459	425	394	2 376
SOIGNIES ( ZINNIK )	382	754	2 953	1 696	1 519	1 200	8 504
<i>L'ARRONDISSEMENT</i>	<i>2 894</i>	<i>5 987</i>	<i>23 874</i>	<i>13 634</i>	<i>11 220</i>	<i>7 831</i>	<i>65 440</i>
ARRONDISSEMENT DE THUIN							
ANDERLUES	176	388	1 785	1 038	688	392	4 467
BEAUMONT	81	229	869	417	334	209	2 139
BINCHE	535	1 308	5 103	2 946	2 086	1 152	13 130
CHIMAY	179	343	1 437	707	494	265	3 425
ERQUELINNES	90	304	1 464	925	526	298	3 607
ESTINNES	116	271	948	533	405	278	2 551
FROIDCHAPELLE	39	134	398	178	124	70	943
HAM-SUR-HEURE-NALINNES	190	336	1 429	911	899	968	4 733
LOBBES	81	168	770	438	388	207	2 052
MERBES-LE-CHATEAU	55	125	601	346	206	123	1 456
MOMIGNIES	90	245	769	366	229	110	1 809
MORLANWELZ	238	635	2 513	1 552	1 076	659	6 673
SIVRY-RANCE	67	178	654	303	246	160	1 608
THUIN	166	405	1 747	1 100	908	875	5 201
<i>L'ARRONDISSEMENT</i>	<i>2 103</i>	<i>5 069</i>	<i>20 487</i>	<i>11 760</i>	<i>8 609</i>	<i>5 766</i>	<i>53 794</i>
ARRONDISSEMENT DE TOURNAI							
ANTOING	104	266	1 332	634	471	237	3 044
BRUNEHAUT	104	298	1 187	524	406	242	2 761
CELLES	75	252	841	368	345	161	2 042
ESTAIMPUIS	132	422	1 542	760	711	267	3 834
LEUZE-EN-HAINAUT	203	686	2 249	1 009	904	531	5 582
MONT-DE-L'ENCLUS	42	176	546	206	221	86	1 277
PECQ	82	228	837	387	313	188	2 035
PERUWELZ	203	528	2 352	1 247	911	512	5 753
RUMES	70	216	984	335	329	143	2 077
TOURNAI ( DOORNIK )	1 346	2 690	9 930	5 376	4 730	3 310	27 382
<i>L'ARRONDISSEMENT</i>	<i>2 361</i>	<i>5 762</i>	<i>21 800</i>	<i>10 846</i>	<i>9 341</i>	<i>5 677</i>	<i>55 787</i>
<b>LA PROVINCE</b>	<b>20 414</b>	<b>45 578</b>	<b>189 842</b>	<b>106 249</b>	<b>82 496</b>	<b>53 272</b>	<b>497 851</b>

PROVINCE DE HAINAUT

Revenu total net imposable (1 000 000F)	Valeurs moyennes		Mesures interquartiles			COMMUNES	
	Revenu moyen par		Revenu médian (1 000F)	Différence	Coefficient		Asymétrie
	Habitant (1 000F)	Déclarat. (1 000F)					
9	10	11	12	13	14	15	16
<b>ARRONDISSEMENT DE SOIGNIES</b>							
4 369,5	259,7	640,5	530,8	465,4	87,7	26,0	BRAINE-LE-COMTE ( 'S GRAVENBRAKEL )
2 137,7	225,4	585,0	496,3	403,2	81,2	24,5	ECAUSSINNES
2 548,2	254,7	635,5	517,5	466,8	90,2	26,5	ENGHIEN ( EDINGEN )
17 193,9	225,1	562,8	486,5	372,5	76,6	21,5	LA LOUVIERE
1 804,8	242,7	625,4	517,5	437,7	84,6	23,4	LE ROEULX
3 974,5	247,2	598,9	492,2	414,2	84,2	31,1	LESSINES ( LESSEN )
1 547,5	253,2	651,3	528,2	497,4	94,2	28,6	SILLY ( OPZULLIK )
5 269,2	225,3	619,6	516,9	447,3	86,5	25,7	SOIGNIES ( ZINNIK )
38 845,2	234,4	593,6	499,6	407,2	81,5	24,5	L'ARRONDISSEMENT
<b>ARRONDISSEMENT DE THUIN</b>							
2 463,7	218,1	551,5	482,2	338,8	70,3	21,7	ANDERLUES
1 188,4	199,0	555,6	470,5	383,7	81,5	25,7	BEAUMONT
7 265,1	221,3	553,3	482,1	360,3	74,7	18,8	BINCHE
1 841,6	196,5	537,7	458,6	327,2	71,3	20,7	CHIMAY
1 986,2	200,1	550,7	490,9	317,8	64,7	15,0	ERQUELINNES
1 455,8	213,6	570,7	485,1	401,9	82,9	23,6	ESTINNES
471,1	176,7	499,6	418,1	349,1	83,5	28,7	FROIDCHAPELLE
3 369,5	283,1	711,9	573,9	536,7	93,5	27,5	HAM-SUR-HEURE-NALINNES
1 206,4	227,7	587,9	503,5	392,4	77,9	26,9	LOBBES
796,9	204,2	547,3	478,8	325,1	67,9	18,7	MERBES-LE-CHATEAU
892,7	175,2	493,4	429,9	325,7	75,8	17,3	MOMIGNIES
3 820,5	215,9	572,5	495,7	362,6	73,1	20,9	MORLANWELZ
887,7	200,9	552,0	456,7	375,4	82,2	30,5	SIVRY-RANCE
3 406,6	239,7	655,0	542,7	469,6	86,5	27,8	THUIN
31 052,1	219,6	577,2	491,0	380,2	77,4	22,9	L'ARRONDISSEMENT
<b>ARRONDISSEMENT DE TOURNAI</b>							
1 646,8	205,9	541,0	465,1	346,8	74,5	23,2	ANTOING
1 492,9	195,4	540,7	450,5	354,2	78,6	29,1	BRUNEHAUT
1 099,2	205,1	538,3	452,3	379,8	84,0	28,9	CELLES
2 063,8	213,8	538,3	467,9	367,0	78,4	30,5	ESTAIMPUIS
3 043,5	237,9	545,2	451,7	419,0	92,8	23,6	LEUZE-EN-HAINAUT
664,6	212,8	520,5	440,3	365,3	83,0	32,5	MONT-DE-L'ENCLUS
1 122,8	217,0	551,7	457,3	368,6	80,6	28,4	PECQ
3 209,3	194,4	557,8	478,5	355,7	74,3	22,7	PERUWELZ
1 075,1	206,0	517,6	435,8	340,9	78,2	35,6	RUMES
16 213,0	241,7	592,1	492,9	424,2	86,1	25,7	TOURNAI ( DOORNIK )
31 630,9	225,0	567,0	474,7	395,6	83,3	26,7	L'ARRONDISSEMENT
<b>288 552,7</b>	<b>225,4</b>	<b>579,6</b>	<b>490,9</b>	<b>384,9</b>	<b>78,4</b>	<b>23,8</b>	<b>LA PROVINCE</b>

PROVINCE DE LIEGE

COMMUNES	Nombre de déclarations						Total
	< 100 000	100 000 - < 250 000	250 000 - < 500 000	500 000 - < 700 000	700 000 - < 1 000 000	1 000 000 & +	
1	2	3	4	5	6	7	8
ARRONDISSEMENT DE HUY							
AMAY	212	370	1 595	1 199	1 011	587	4 974
ANTHISNES	38	101	474	276	240	183	1 312
BURDINNE	37	92	329	184	140	120	902
CLAVIER	78	131	479	259	228	143	1 318
ENGIS	104	155	730	599	495	292	2 375
FERRIERES	58	148	507	271	249	136	1 369
HAMOIR	56	121	472	299	241	125	1 314
HERON	54	97	496	304	227	137	1 315
HUY ( HOEI )	327	685	2 563	1 416	1 169	994	7 154
MARCHIN	63	157	620	372	286	201	1 699
MODAVE	57	88	420	310	234	158	1 267
NANDRIN	71	134	429	320	276	319	1 549
OUFFET	40	87	303	169	147	97	843
TINLOT	31	73	238	119	127	113	701
VERLAINE	50	63	328	245	200	151	1 037
VILLERS-LE-BOUILLET	74	148	627	356	346	220	1 771
WANZE	177	289	1 489	922	839	663	4 379
L'ARRONDISSEMENT	1 527	2 939	12 099	7 620	6 455	4 639	35 279
ARRONDISSEMENT DE LIEGE							
ANS	517	843	3 596	2 423	2 325	1 668	11 372
AWANS	109	207	884	592	533	558	2 883
AYWAILLE	186	391	1 294	695	557	366	3 489
BASSENGE ( BITSINGEN )	123	246	1 020	641	596	367	2 993
BEYNE-HEUSAY	229	337	1 478	1 038	933	515	4 530
BLEGNY	209	368	1 284	875	858	768	4 362
CHAUDFONTAINE	442	684	2 142	1 490	1 503	1 964	8 225
COMBLAIN-AU-PONT	85	172	754	467	328	174	1 980
DALHEM	79	160	612	423	407	321	2 002
ESNEUX	265	447	1 647	1 021	919	904	5 203
FLEMALLE	490	918	3 803	2 595	2 380	1 295	11 481
FLERON	306	460	1 966	1 408	1 241	841	6 222
GRACE-HOLLOGNE	294	642	2 772	2 055	1 816	907	8 486
HERSTAL	779	1 262	5 330	3 613	3 031	1 827	15 842
JUPRELLE	109	175	746	553	601	457	2 641
LIEGE ( LUIK )	3 120	7 785	30 314	18 051	14 041	10 322	83 633
NEUPRE	181	188	809	632	639	907	3 356
OUPEYE	454	662	2 637	2 087	1 947	1 419	9 206
SAINT-NICOLAS	435	936	3 486	2 330	1 936	910	10 033
SERAING	1 170	2 081	9 013	5 786	4 888	2 649	25 587
SOUMAGNE	196	415	1 644	1 072	970	725	5 022
SPRIMONT	232	479	1 364	790	687	576	4 128
TROOZ	163	314	1 056	678	535	381	3 127
WISE ( WEZET )	349	556	2 200	1 447	1 268	810	6 630
L'ARRONDISSEMENT	10 522	20 728	81 851	52 762	44 939	31 631	242 433
ARRONDISSEMENT DE VERVIERS							
AMEL ( AMBLEVE )	146	269	869	377	167	64	1 892
AUBEL	70	193	472	243	241	145	1 364

PROVINCE DE LIEGE

Revenu total net imposable (1 000 000F)	Valeurs moyennes			Mesures interquartiles			COMMUNES
	Revenu moyen par		Revenu médian (1 000F)	Différence	Coeffi-cient	Asy-métrie	
	Habitant (1 000F)	Déclarat. (1 000F)					
9	10	11	12	13	14	15	16
ARRONDISSEMENT DE HUY							
3 030,1	236,9	609,2	548,9	404,7	73,7	13,6	AMAY
832,9	247,9	634,9	530,2	421,2	79,4	22,1	ANTHISNES
535,1	242,1	593,2	495,1	425,6	86,0	26,4	BURDINNE
756,1	209,7	573,7	481,0	397,9	82,7	29,5	CLAVIER
1 472,0	250,2	619,8	566,7	396,0	69,9	5,9	ENGIS
816,2	232,4	596,2	486,7	417,4	85,8	24,9	FERRIERES
748,0	237,5	569,3	502,7	400,0	79,6	19,8	HAMOIR
768,1	213,9	584,1	505,3	371,2	73,5	21,9	HERON
4 405,7	256,3	615,8	500,2	435,8	87,1	25,7	HUY ( HOEI )
999,0	215,0	588,0	503,6	396,9	78,8	25,5	MARCHIN
779,8	248,9	615,5	538,7	398,1	73,9	15,6	MODAVE
1 086,5	282,0	701,4	575,8	536,0	93,1	24,8	NANDRIN
491,9	209,2	583,5	490,9	421,3	85,8	29,4	OUFFET
437,8	238,1	624,5	517,2	468,3	90,5	24,8	TINLOT
656,4	234,3	633,0	557,7	437,4	78,4	17,1	VERLAINE
1 076,7	221,3	607,9	516,5	432,0	83,6	25,5	VILLERS-LE-BOUILLET
2 801,1	251,0	639,7	539,4	438,8	81,4	27,2	WANZE
21 693,3	241,2	614,9	522,8	423,7	81,0	22,2	L'ARRONDISSEMENT
ARRONDISSEMENT DE LIEGE							
7 227,6	269,9	635,6	554,6	452,0	81,5	19,1	ANS
1 994,8	270,5	691,9	569,1	518,1	91,0	27,2	AWANS
1 942,4	230,9	556,7	471,1	406,5	86,3	19,9	AYWAILLE
1 835,3	234,2	613,2	524,6	423,4	80,7	23,5	BASSENGE ( BITSINGEN )
2 721,5	235,2	600,8	538,8	406,1	75,4	18,1	BEYNE-HEUSAY
2 897,7	258,4	664,3	569,3	505,9	88,9	17,7	BLEGNY
6 295,4	319,3	765,4	606,4	606,4	100,0	21,9	CHAUDFONTAINE
1 096,7	219,9	553,9	493,3	352,8	71,5	18,9	COMBLAIN-AU-PONT
1 313,9	243,2	656,3	558,0	459,8	82,4	19,0	DALHEM
3 465,9	294,3	666,1	541,3	501,6	92,7	22,6	ESNEUX
6 991,6	253,0	609,0	537,0	407,7	75,9	16,7	FLEMALLE
3 859,1	243,4	620,2	545,8	430,0	78,8	19,8	FLERON
5 123,4	229,8	603,7	549,3	388,9	70,8	13,6	GRACE-HOLLOGNE
9 419,2	252,7	594,6	525,9	408,0	77,6	18,6	HERSTAL
1 784,8	253,0	675,8	597,7	480,1	80,3	16,8	JUPRELLE
50 849,3	251,7	608,0	505,1	403,7	79,9	22,4	LIEGE ( LUIK )
2 660,2	318,0	792,7	656,1	635,0	96,8	22,6	NEUPRE
6 016,1	260,0	653,5	575,3	456,2	79,3	16,4	OUPEYE
5 693,8	233,9	567,5	512,5	384,5	75,0	17,1	SAINT-NICOLAS
14 968,8	239,9	585,0	516,2	388,1	75,2	19,8	SERAING
3 144,9	241,4	626,2	542,9	443,8	81,7	20,7	SOUMAGNE
2 519,1	243,8	610,2	497,7	470,3	94,5	22,9	SPRIMONT
1 862,8	244,7	595,7	510,1	413,7	81,1	16,5	TROOZ
4 030,7	238,2	608,0	525,2	420,4	80,0	17,2	WISE ( WEZET )
149 714,8	252,3	617,6	526,0	423,4	80,5	20,5	L'ARRONDISSEMENT
ARRONDISSEMENT DE VERVIERS							
826,3	172,2	436,7	401,1	263,3	65,6	5,6	AMEL ( AMBLEVE )
777,5	231,5	570,0	468,5	444,7	94,9	20,2	AUBEL

PROVINCE DE LIEGE

COMMUNES	Nombre de déclarations						Total
	< 100 000	100 000 - < 250 000	250 000 - < 500 000	500 000 - < 700 000	700 000 - < 1 000 000	1 000 000 & +	
1	2	3	4	5	6	7	8
ARRONDISSEMENT DE VERVIERS							
BAELEN	67	133	447	268	211	128	1 254
BUELLINGEN ( BULLANGE )	128	242	876	449	205	73	1 973
BUETGENBACH ( BUTGENBACH )	126	221	961	477	233	113	2 131
BURG-REULAND	57	197	617	252	114	28	1 265
DISON	339	600	2 172	1 208	934	409	5 662
EUPEN	393	605	2 677	1 593	1 309	848	7 425
HERVE	307	554	1 873	1 184	1 074	725	5 717
JALHAY	114	275	724	447	397	369	2 326
KELMIS ( LA CALAMINE )	144	352	1 338	923	540	262	3 559
LIERNEUX	60	211	409	205	164	110	1 159
LIMBOURG ( LIMBURG )	102	217	817	446	378	196	2 156
LONTZEN	69	142	580	374	289	158	1 612
MALMEDY	235	464	1 559	958	691	439	4 346
OLNE	70	110	345	229	237	238	1 229
PEPINSTER	241	333	1 215	777	703	371	3 640
PLOMBIERES	108	333	1 310	730	481	215	3 177
RAEREN	106	319	1 034	671	512	337	2 979
SANKT-VITH ( SAINT-VITH )	190	355	1 369	764	454	224	3 356
SPA	204	468	1 580	879	722	494	4 347
STAVELOT	147	323	902	492	384	233	2 481
STOUMONT	67	153	354	204	133	92	1 003
THEUX	187	466	1 300	775	654	498	3 880
THIMISTER-CLERMONT	90	179	520	286	267	173	1 515
TROIS-PONTS	33	104	333	194	111	79	854
VERVIERS	1 104	2 241	8 246	4 538	3 741	2 438	22 308
WAIMES ( WEISMES )	127	310	1 076	505	303	159	2 480
WELKENRAEDT	153	268	1 063	749	642	344	3 219
L'ARRONDISSEMENT	5 184	10 637	37 038	21 197	16 291	9 962	100 309
ARRONDISSEMENT DE WAREMME							
BERLOZ	49	64	373	211	162	95	954
BRAIVES	75	189	707	384	331	211	1 897
CRISNEE	39	67	289	193	168	125	881
DONCEEL	33	67	274	184	172	116	846
FAIMES	46	74	399	213	186	144	1 062
FEXHE-LE-HAUT-CLOCHER	44	78	325	229	181	166	1 023
GEER	35	82	297	192	191	83	880
HANNUT ( HANNUIT )	194	521	1 678	839	800	588	4 620
LINCENT ( LIJSEM )	41	88	448	223	193	83	1 076
OREYE ( OERLE )	75	94	440	252	209	143	1 213
REMICOURT	84	110	585	370	342	234	1 725
SAINT-GEORGES-SUR-MEUSE	106	144	791	565	526	351	2 483
WAREMME ( BORGWORM )	276	426	1 695	1 076	943	742	5 158
WASSEIGES	39	94	279	124	95	75	706
L'ARRONDISSEMENT	1 136	2 098	8 580	5 055	4 499	3 156	24 524
<b>LA PROVINCE</b>	<b>18 369</b>	<b>36 402</b>	<b>139 568</b>	<b>86 634</b>	<b>72 184</b>	<b>49 388</b>	<b>402 545</b>

PROVINCE DE LIEGE

Revenu total net imposable (1 000 000F)	Valeurs moyennes			Mesures interquartiles			COMMUNES
	Revenu moyen par		Revenu médian (1 000F)	Différence	Coefficient	Asymétrie	
	Habitant (1 000F)	Déclarat. (1 000F)					
9	10	11	12	13	14	15	16
<b>ARRONDISSEMENT DE VERVIERS</b>							
696,1	231,5	555,1	483,2	400,1	82,8	23,7	BAELEN
920,8	179,1	466,7	426,2	295,9	69,4	8,9	BUELLINGEN ( BULLANGE )
1 039,4	208,0	487,8	439,7	279,1	63,5	12,1	BUETGENBACH ( BUTGENBACH )
549,4	149,2	434,3	410,7	256,7	62,5	-0,7	BURG-REULAND
2 980,8	211,3	526,5	464,8	359,4	77,3	22,2	DISON
4 466,7	262,4	601,6	505,0	404,1	80,0	23,3	EUPEN
3 447,3	229,7	603,0	519,5	439,3	84,5	21,3	HERVE
1 472,0	259,6	632,8	518,4	485,3	93,6	20,5	JALHAY
1 946,3	209,8	546,9	492,4	328,4	66,7	11,4	KELMIS ( LA CALAMINE )
592,9	200,3	511,5	438,9	414,8	94,5	13,7	LIERNEUX
1 199,1	229,9	556,2	482,0	388,1	80,5	23,5	LIMBOURG ( LIMBURG )
919,2	212,5	570,2	505,7	388,0	76,7	16,1	LONTZEN
2 483,6	245,6	571,5	487,7	386,3	79,2	17,1	MALMEDY
826,4	261,1	672,4	568,0	521,4	91,8	20,9	OLNE
2 076,7	231,0	570,5	508,1	414,0	81,5	16,7	PEPINSTER
1 679,8	199,1	528,7	470,2	329,2	70,0	17,8	PLOMBIERES
1 792,4	208,0	601,7	507,8	399,6	78,7	16,2	RAEREN
1 756,9	207,4	523,5	457,6	324,6	70,9	12,3	SANKT-VITH ( SAINT-VITH )
2 520,4	261,3	579,8	486,0	414,0	85,2	24,2	SPA
1 346,5	223,2	542,7	463,8	396,4	85,5	18,1	STAVELOT
532,1	218,8	530,5	441,3	392,6	89,0	9,3	STOUMONT
2 292,3	240,3	590,8	497,7	446,2	89,7	21,2	THEUX
874,2	216,5	577,0	488,8	434,9	89,0	24,7	THIMISTER-CLERMONT
478,7	234,0	560,6	460,1	341,7	74,3	22,0	TROIS-PONTS
12 910,9	240,2	578,8	485,4	403,8	83,2	23,8	VERVIERS
1 223,6	211,0	493,4	443,2	315,1	71,1	10,7	WAIMES ( WEISMES )
1 924,1	238,0	597,7	529,7	410,5	77,5	14,5	WELKENRAEDT
56 552,6	228,3	563,8	481,6	387,3	80,4	20,9	L'ARRONDISSEMENT
<b>ARRONDISSEMENT DE WAREMME</b>							
540,4	229,2	566,4	495,6	373,8	75,4	28,3	BERLOZ
1 101,2	234,4	580,5	490,6	420,0	85,6	22,7	BRAIVES
549,9	244,6	624,2	538,8	409,4	76,0	19,7	CRISNEE
527,3	232,1	623,3	546,1	451,5	82,7	18,8	DONCEEL
637,3	231,0	600,1	507,9	426,6	84,0	28,6	FAIMES
650,3	257,1	635,7	548,0	435,1	79,4	20,3	FEXHE-LE-HAUT-CLOCHER
509,2	215,8	578,6	528,4	419,3	79,4	14,4	GEER
2 738,8	242,4	592,8	486,7	443,2	91,0	28,2	HANNUT ( HANNUIT )
590,4	224,7	548,7	475,0	369,4	77,8	25,9	LINCENT ( LIJSEM )
716,5	227,7	590,7	498,0	410,2	82,4	28,3	OREYE ( OERLE )
1 066,6	243,6	618,3	539,1	418,6	77,6	20,9	REMICOURT
1 583,1	256,4	637,6	574,2	426,7	74,3	10,0	SAINT-GEORGES-SUR-MEUSE
3 217,8	260,9	623,9	528,5	446,7	84,5	23,7	WAREMME ( BORGWORM )
392,8	222,9	556,4	438,9	389,6	88,8	29,2	WASSEIGES
14 821,6	243,2	604,4	514,8	427,3	83,0	23,3	L'ARRONDISSEMENT
<b>242 782,3</b>	<b>244,7</b>	<b>603,1</b>	<b>513,2</b>	<b>415,3</b>	<b>80,9</b>	<b>21,2</b>	<b>LA PROVINCE</b>

PROVINCE DE LIMBOURG

COMMUNES	Nombre de déclarations						Total
	< 100 000	100 000 - < 250 000	250 000 - < 500 000	500 000 - < 700 000	700 000 - < 1 000 000	1 000 000 & +	
1	2	3	4	5	6	7	8
ARRONDISSEMENT DE HASSELT							
AS	167	203	711	557	542	288	2 468
BERINGEN	554	955	3 944	3 258	2 848	1 255	12 814
DIEPENBEEK	320	486	1 782	1 392	1 158	734	5 872
GENK	1 442	2 264	7 182	5 451	4 625	2 270	23 234
GINGELOM	121	240	1 135	647	521	262	2 926
HALEN	134	279	1 118	697	514	224	2 966
HAM	170	241	1 044	812	781	280	3 328
HASSELT	1 269	2 225	8 589	5 850	5 190	3 842	26 965
HERK-DE-STAD ( HERCK-LA-VILLE )	216	357	1 454	834	710	378	3 949
HEUSDEN-ZOLDER	483	714	2 879	2 381	2 223	1 086	9 766
LEOPOLDSBURG ( BOURG-LEOPOLD )	197	531	1 793	1 379	1 042	477	5 419
LUMMEN	233	486	1 694	1 253	906	420	4 992
NIEUWERKERKEN	97	240	852	471	407	166	2 233
OPGLABBEK	181	236	840	716	609	265	2 847
SINT-TRUIDEN ( SAINT-TROND )	523	1 213	5 111	3 071	2 580	1 391	13 889
TESSENDERLO	234	448	1 694	1 267	1 231	581	5 455
ZONHOVEN	280	415	1 873	1 482	1 332	787	6 169
ZUTENDAAL	109	142	564	462	466	280	2 023
L'ARRONDISSEMENT	6 730	11 675	44 259	31 980	27 685	14 986	137 315
ARRONDISSEMENT DE MAASEIK							
BOCHOLT	229	323	1 449	1 019	757	233	4 010
BREE	285	436	1 704	1 194	955	443	5 017
DILSEN	253	527	1 971	1 513	1 134	498	5 896
HAMONT-ACHEL	186	356	1 769	1 077	745	282	4 415
HECHTEL-EKSEL	148	260	1 277	877	722	291	3 575
HOUTHALEN-HELCHTEREN	513	707	2 618	2 310	2 197	956	9 301
KINROOI	186	383	1 469	915	610	184	3 747
LOMMEL	481	758	3 150	2 331	2 184	881	9 785
MAASEIK	367	672	2 695	1 834	1 465	666	7 699
MEEUWEN-GRUITRODE	195	387	1 363	1 073	768	293	4 079
NEERPELT	210	369	1 736	1 217	1 026	435	4 993
OVERPELT	214	340	1 451	1 003	898	395	4 301
PEER	248	402	1 674	1 159	870	340	4 693
L'ARRONDISSEMENT	3 515	5 920	24 326	17 522	14 331	5 897	71 511
ARRONDISSEMENT DE TONGRES							
ALKEN	236	305	1 255	834	675	375	3 680
BILZEN	436	978	3 348	2 235	1 820	901	9 718
BORGLOON ( LOOZ )	138	376	1 403	803	702	375	3 797
HEERS	89	278	1 003	564	368	169	2 471
HERSTAPPE							46
HOESELT	121	295	1 063	709	557	258	3 003
KORTESSEM	117	254	925	620	552	271	2 739
LANAKEN	348	585	2 552	1 836	1 452	649	7 422
MAASMECHELEN	621	1 113	4 246	3 039	2 342	821	12 182
RIEMST	208	545	2 157	1 205	942	442	5 499



PROVINCE DE LIMBOURG

Revenu total net imposable (1 000 000F)	Valeurs moyennes			Mesures interquartiles			COMMUNES
	Revenu moyen par		Revenu médian (1 000F)	Différence	Coefficient	Asymétrie	
	Habitant (1 000F)	Déclarat. (1 000F)					
9	10	11	12	13	14	15	16
ARRONDISSEMENT DE HASSELT							
1 475,1	226,9	597,7	546,4	424,7	77,7	15,4	AS
7 660,2	215,8	597,8	554,5	382,8	69,0	10,8	BERINGEN
3 579,0	226,0	609,5	547,2	418,0	76,4	14,1	DIEPENBEEK
13 637,6	221,6	587,0	525,4	400,5	76,2	11,5	GENK
1 636,8	218,4	559,4	492,0	374,7	76,2	21,4	GINGELOM
1 638,0	213,3	552,3	489,1	352,4	72,1	18,8	HALEN
1 921,9	222,0	577,5	547,4	380,5	69,5	13,7	HAM
17 196,7	263,0	637,7	541,3	440,8	81,4	19,1	HASSELT HERK-DE-STAD
2 221,6	215,5	562,6	489,4	385,2	78,7	23,5	( HERCK-LA-VILLE )
6 020,9	215,5	616,5	562,7	400,0	71,1	11,9	HEUSDEN-ZOLDER
3 105,4	228,7	573,1	527,0	353,2	67,0	13,1	LEOPOLDSBURG ( BOURG-LEOPOLD )
2 813,3	229,5	563,6	510,8	362,8	71,0	13,5	LUMMEN
1 202,3	203,9	538,4	477,0	371,8	77,9	25,7	NIEUWERKERKEN
1 665,6	219,5	585,1	547,5	394,7	72,1	5,4	OPGLABBEK
8 147,4	222,6	586,6	504,7	384,2	76,1	23,6	SINT-TRUIDEN ( SAINT-TROND )
3 370,4	238,0	617,8	551,3	408,2	74,0	14,9	TESSENDERLO
3 855,9	233,5	625,0	563,4	418,8	74,3	16,3	ZONHOVEN
1 298,5	234,2	641,9	579,0	434,1	75,0	12,6	ZUTENDAAL
82 446,7	229,6	600,4	533,4	400,4	75,1	15,7	L'ARRONDISSEMENT
ARRONDISSEMENT DE MASEIK							
2 161,9	207,7	539,1	500,5	340,0	67,9	15,5	BOCHOLT
2 846,8	212,8	567,4	510,9	371,1	72,6	17,0	BREE
3 354,3	202,6	568,9	522,6	361,4	69,2	13,4	DILSEN
2 413,5	199,4	546,7	486,6	320,5	65,9	20,8	HAMONT-ACHEL
2 059,5	218,0	576,1	518,6	360,7	69,5	19,1	HECHTEL-EKSEL
5 633,7	217,5	605,7	567,4	398,3	70,2	10,7	HOUTHAIEN-HELCHTEREN
1 933,5	187,8	516,0	472,5	318,4	67,4	16,6	KINROOI
5 750,4	218,1	587,7	545,9	394,3	72,2	9,2	LOMMEL
4 390,5	212,3	570,3	511,3	370,6	72,5	17,3	MAASEIK
2 266,3	206,6	555,6	514,6	351,4	68,3	11,4	MEEUWEN-GRUITRODE
2 941,0	220,0	589,0	529,9	376,2	71,0	14,7	NEERPELT
2 525,3	225,6	587,2	526,4	392,5	74,6	18,2	OVERPELT
2 573,1	201,4	548,3	503,4	356,3	70,8	15,2	PEER
40 849,8	211,2	571,2	520,0	369,3	71,0	15,5	L'ARRONDISSEMENT
ARRONDISSEMENT DE TONGRES							
2 107,2	212,9	572,6	508,1	391,5	77,0	18,6	ALKEN
5 502,3	207,5	566,2	507,6	390,8	77,0	15,0	BILZEN
2 164,8	214,2	570,1	496,3	393,0	79,2	24,2	BORGLOON ( LOOZ )
1 303,5	199,0	527,5	467,8	333,5	71,3	15,9	HEERS
21,4	209,9	465,5	367,5	432,6	117,7		HERSTAPPE
1 681,0	199,1	559,8	507,4	372,8	73,5	15,0	HOESELT
1 600,2	212,1	584,2	524,6	403,2	76,8	12,7	KORTESSEM
4 369,3	210,4	588,7	520,6	372,3	71,5	14,5	LANAKEN
6 729,3	200,6	552,4	506,9	360,1	71,0	12,8	MAASMECHELEN
3 006,8	200,6	546,8	481,7	364,7	75,7	20,4	RIEMST

PROVINCE DE LIMBOURG

COMMUNES	Nombre de déclarations						Total
	< 100 000	100 000 - < 250 000	250 000 - < 500 000	500 000 - < 700 000	700 000 - < 1 000 000	1 000 000 & +	
1	2	3	4	5	6	7	8
ARRONDISSEMENT DE TONGRES							
TONGEREN ( TONGRES )	455	1 223	4 201	2 465	2 081	1 305	11 730
VOEREN ( FOURONS )	57	206	583	374	243	114	1 577
WELLEN	89	185	924	532	453	194	2 377
L'ARRONDISSEMENT	2 915	6 343	23 660	15 216	12 187	5 874	66 195
<b>LA PROVINCE</b>	<b>13 160</b>	<b>23 938</b>	<b>92 245</b>	<b>64 718</b>	<b>54 203</b>	<b>26 757</b>	<b>275 021</b>

PROVINCE DE LIMBOURG

Revenu total net imposable (1 000 000F)	Valeurs moyennes			Mesures interquartiles			COMMUNES
	Revenu moyen par		Revenu médian (1 000F)	Différence	Coeffi-cient	Asy-métrie	
	Habitant (1 000F)	Déclarat. (1 000F)					
9	10	11	12	13	14	15	16
ARRONDISSEMENT DE TONGRES							
6 836,7	231,4	585,1	499,7	411,1	82,3	21,7	TONGEREN ( TONGRES )
842,7	203,5	534,3	478,5	337,9	70,6	16,6	VDEREN ( FOURONS )
1 345,1	219,0	565,9	496,4	365,6	73,6	25,5	WELLEN
37 510,3	210,4	566,7	502,1	378,8	75,5	17,5	L'ARRONDISSEMENT
<b>160 806,8</b>	<b>220,1</b>	<b>584,7</b>	<b>522,2</b>	<b>387,8</b>	<b>74,3</b>	<b>16,1</b>	<b>LA PROVINCE</b>

PROVINCE DE LUXEMBOURG

COMMUNES	Nombre de déclarations						Total
	< 100 000	100 000 - < 250 000	250 000 - < 500 000	500 000 - < 700 000	700 000 - < 1 000 000	1 000 000 & +	
1	2	3	4	5	6	7	8
ARRONDISSEMENT D'ARLON							
ARLON ( AARLEN )	526	793	2 849	1 819	1 646	1 201	8 834
ATTERT	39	125	355	190	192	136	1 037
AUBANGE	360	469	1 953	1 138	808	398	5 126
MARTELANGE	12	61	220	85	78	39	495
MESSANCY	148	199	756	406	343	195	2 047
L'ARRONDISSEMENT	1 085	1 647	6 133	3 638	3 067	1 969	17 539
ARRONDISSEMENT DE BASTOGNE							
BASTOGNE ( BASTENAKEN )	292	505	1 574	776	641	354	4 142
BERTOONE	39	131	378	135	73	43	799
FAUVILLERS	19	95	244	119	54	33	564
GOUVY	70	278	668	358	210	78	1 662
HOUFFALIZE	82	205	688	264	163	84	1 486
SAINTE-ODE	34	113	327	123	105	39	741
VAUX-SUR-SURE	74	230	604	215	128	74	1 325
VIELSALM	144	322	1 053	551	371	210	2 651
L'ARRONDISSEMENT	754	1 879	5 536	2 541	1 745	915	13 370
ARRONDISSEMENT DE MARCHE-EN-FAMENNE							
DURBUY	148	374	1 352	589	508	235	3 206
EREZEE	36	111	373	157	101	65	843
HOTTON	88	178	632	329	259	128	1 614
LA ROCHE-EN-ARDENNE	100	285	674	289	189	92	1 629
MANHAY	33	135	481	183	118	65	1 015
MARCHE-EN-FAMENNE	366	560	2 318	1 202	943	499	5 888
NASSOGNE	71	164	665	386	283	134	1 703
RENDEUX	48	125	353	146	82	44	798
TENNEVILLE	54	77	343	157	116	79	826
L'ARRONDISSEMENT	944	2 009	7 191	3 438	2 599	1 341	17 522
ARRONDISSEMENT DE NEUFCHATEAU							
BERTRIX	196	286	1 216	612	388	222	2 920
BOUILLON	146	247	915	450	285	149	2 192
DAVERDISSE	32	66	245	107	57	38	545
HERBEUMONT	34	53	257	119	57	34	554
LEGLISE	63	201	577	209	135	55	1 240
LIBIN	88	205	615	274	187	116	1 485
LIBRAMONT-CHEVIGNY	183	398	1 201	641	500	308	3 231
NEUFCHATEAU	183	288	859	396	328	206	2 260
PALISEUL	85	180	753	363	251	124	1 756
SAINT-HUBERT	100	208	874	455	335	196	2 168
TELLIN	36	88	314	179	125	69	811
WELLIN	47	107	426	206	139	81	1 006
L'ARRONDISSEMENT	1 193	2 327	8 252	4 011	2 787	1 598	20 168

PROVINCE DE LUXEMBOURG

Revenu total net imposable (1 000 000F)	Valeurs moyennes		Mesures interquartiles			COMMUNES		
	Revenu moyen par		Revenu médian (1 000F)	Différence	Coeffi-cient		Asy-métrie	
	Habitant (1 000F)	Déclarat. (1 000F)						
9	10	11	12	13	14	15	16	
ARRONDISSEMENT D'ARLON								
5	381,3	243,4	609,2	524,6	443,4	84,5	20,5	ARLON ( AARLEN )
	612,3	198,9	590,5	499,3	452,4	90,6	26,5	ATTERT
2	724,2	189,2	531,4	475,1	344,8	72,6	19,4	AUBANGE
	260,7	178,6	526,7	432,5	345,3	79,9	36,1	MARTELANGE
1	127,8	187,0	550,9	476,5	380,8	79,9	24,9	MESSANCY
10	106,3	214,6	576,2	495,6	405,0	81,7	23,6	L'ARRONDISSEMENT
ARRONDISSEMENT DE BASTOGNE								
2	192,8	188,0	529,4	444,7	392,5	88,2	23,6	BASTOGNE ( BASTENAKEN )
	368,4	153,7	461,1	400,6	265,0	66,1	6,3	BERTOEGNE
	271,6	163,9	481,5	407,3	314,8	77,3	16,4	FAUVILLERS
	799,3	185,8	480,9	429,7	322,7	75,1	7,8	GOUVY
	713,0	175,3	479,8	411,1	304,1	74,0	17,4	HOUFFALIZE
	384,1	190,8	518,4	416,2	333,6	80,1	22,2	SAINTE-ODE
	600,2	161,7	453,0	404,4	311,0	76,9	7,0	VAUX-SUR-SURE
1	372,1	203,1	517,6	451,8	359,2	79,5	18,9	VIELSALM
6	701,4	183,3	501,2	428,3	345,6	80,7	18,5	L'ARRONDISSEMENT
ARRONDISSEMENT DE MARCHE-EN-FAMENNE								
1	687,7	209,2	526,4	446,2	362,9	81,3	27,2	DURBUY
	434,2	193,9	515,1	421,6	336,7	79,9	25,3	EREZEE
	870,4	206,7	539,3	461,3	369,5	80,1	21,2	HOTTON
	764,9	192,9	469,5	399,3	326,0	81,7	16,2	LA ROCHE-EN-ARDENNE
	504,7	194,5	497,3	411,8	313,2	76,0	26,6	MANHAY
3	203,0	212,2	544,0	465,2	365,6	78,6	25,2	MARCHE-EN-FAMENNE
	968,8	228,2	568,9	483,8	351,6	72,7	19,8	NASSOGNE
	378,5	192,3	474,3	405,8	311,4	76,7	14,2	RENDEUX
	441,6	199,1	534,7	462,4	365,1	79,0	19,5	TENNEVILLE
9	253,9	207,5	528,1	449,3	353,2	78,6	22,6	L'ARRONDISSEMENT
ARRONDISSEMENT DE NEUFCHATEAU								
1	506,6	205,6	516,0	451,4	325,4	72,1	22,4	BERTRIX
1	110,6	207,5	506,7	440,2	340,0	77,3	17,4	BOUILLON
	288,6	200,1	529,5	431,1	293,5	68,1	13,8	DAVERDISSE
	284,4	203,9	513,4	428,0	288,9	67,5	21,2	HERBEUMONT
	561,1	169,2	452,5	408,0	287,0	70,3	6,5	LEGLISE
	754,6	190,0	508,1	433,2	349,3	80,6	16,9	LIBIN
1	785,5	218,4	552,6	462,3	391,4	84,7	22,0	LIBRAMONT-CHEVIGNY
1	208,1	204,0	534,5	439,9	399,6	90,9	21,4	NEUFCHATEAU
	906,1	187,2	516,0	449,4	330,1	73,4	25,7	PALISEUL
1	207,8	219,6	557,1	473,9	354,5	74,8	24,7	SAINT-HUBERT
	449,7	217,4	554,5	475,7	353,9	74,4	18,9	TELLIN
	529,6	199,8	526,4	456,3	342,1	75,0	20,4	WELLIN
10	592,7	203,8	525,2	447,4	347,3	77,6	20,8	L'ARRONDISSEMENT

PROVINCE DE LUXEMBOURG

COMMUNES	Nombre de déclarations						Total
	< 100 000	100 000 - < 250 000	250 000 - < 500 000	500 000 - < 700 000	700 000 - < 1 000 000	1 000 000 & +	
1	2	3	4	5	6	7	8
ARRONDISSEMENT DE VIRTON							
CHINY	109	219	796	333	260	141	1 858
ETALLE	72	142	556	283	223	126	1 402
FLORENVILLE	121	288	937	403	256	144	2 149
HABAY	131	197	906	505	334	182	2 255
MEIX-DEVANT-VIRTON	80	92	349	243	155	82	1 001
MUSSON	70	119	442	325	234	104	1 294
ROUVROY	58	73	253	148	119	57	708
SAINT-LEGER	64	85	388	242	182	85	1 046
TINTIGNY	59	119	483	276	169	60	1 166
VIRTON	332	365	1 413	940	742	457	4 249
<i>L'ARRONDISSEMENT</i>	<i>1 096</i>	<i>1 699</i>	<i>6 523</i>	<i>3 698</i>	<i>2 674</i>	<i>1 438</i>	<i>17 128</i>
<b>LA PROVINCE</b>	<b>5 072</b>	<b>9 561</b>	<b>33 635</b>	<b>17 326</b>	<b>12 872</b>	<b>7 261</b>	<b>85 727</b>

PROVINCE DE LUXEMBOURG

Revenu total net imposable (1 000 000F)	Valeurs moyennes			Mesures interquartiles			COMMUNES
	Revenu moyen par		Revenu médian (1 000F)	Différence	Coeffi-cient	Asy-métrie	
	Habitant (1 000F)	Déclarat. (1 000F)					
9	10	11	12	13	14	15	16
ARRONDISSEMENT DE VIRTON							
959,5	210,7	516,4	438,4	342,5	78,1	20,4	CHINY
762,6	206,0	543,9	463,5	369,3	79,7	27,8	ETALLE
1 069,4	190,4	497,6	429,6	317,6	73,9	15,1	FLORENVILLE
1 201,9	202,8	533,0	469,1	337,6	72,0	22,5	HABAY
540,2	208,3	539,7	483,7	361,6	74,8	13,5	MEIX-DEVANT-VIRTON
722,5	196,3	558,3	506,9	356,0	70,2	17,0	MUSSON
375,0	199,6	529,7	471,8	396,0	83,9	15,0	ROUVROY
571,8	204,6	546,7	495,0	368,7	74,5	19,0	SAINT-LEGER
596,4	183,1	511,5	461,0	307,0	66,6	18,6	TINTIGNY
2 415,0	230,7	568,4	502,2	401,1	79,9	17,1	VIRTON
9 214,4	207,2	538,0	470,4	361,8	76,9	21,2	L'ARRONDISSEMENT
<b>45 868,6</b>	<b>204,1</b>	<b>535,1</b>	<b>458,3</b>	<b>364,9</b>	<b>79,6</b>	<b>22,2</b>	<b>LA PROVINCE</b>

## P R O V I N C E   D E   N A M U R

COMMUNES	Nombre de déclarations						Total
	< 100 000	100 000 - < 250 000	250 000 - < 500 000	500 000 - < 700 000	700 000 - < 1 000 000	1 000 000 & +	
1	2	3	4	5	6	7	8
ARRONDISSEMENT DE DINANT							
ANHEE	106	226	981	492	344	200	2 349
BEAURAING	98	327	1 164	696	451	250	2 986
BIEVRE	46	126	523	208	126	58	1 087
CINEY	252	546	2 018	1 073	876	556	5 321
DINANT	196	474	1 652	912	690	462	4 386
GEDINNE	54	162	643	341	181	117	1 498
HAMOIS	78	183	693	423	400	191	1 968
HASTIERE	71	150	716	402	229	101	1 669
HAVELANGE	55	194	671	288	219	121	1 548
HOUYET	59	157	601	361	208	111	1 497
ONHAYE	47	96	405	194	161	89	992
ROCHEFORT	171	453	1 603	952	649	369	4 197
SOMME-LEUZE	42	124	415	219	119	89	1 008
VRESSE-SUR-SEMOIS	49	208	478	248	117	48	1 148
YVOIR	151	324	993	502	483	320	2 773
<i>L'ARRONDISSEMENT</i>	<i>1 475</i>	<i>3 750</i>	<i>13 556</i>	<i>7 311</i>	<i>5 253</i>	<i>3 082</i>	<i>34 427</i>
ARRONDISSEMENT DE NAMUR							
ANDENNE	311	631	3 050	1 847	1 450	805	8 094
ASSESE	61	136	610	406	395	255	1 863
EGHEZEE	147	301	1 524	909	764	564	4 209
FERNELMONT	71	154	721	451	352	231	1 980
FLOREFFE	86	201	926	526	432	277	2 448
FOSSÉS-LA-VILLE	152	317	1 118	537	498	380	3 002
GEMBLoux	357	567	2 427	1 338	1 314	1 294	7 297
GESVES	48	142	601	332	240	191	1 554
JEMEPPE-SUR-SAMBRE	336	514	2 555	1 378	1 178	760	6 721
LA BRUYERE	72	136	720	478	488	381	2 275
METTET	183	432	1 615	782	563	330	3 905
NAMUR ( NAMEN )	2 007	3 386	14 552	8 302	7 300	5 936	41 483
OHEY	44	128	481	257	239	124	1 273
PROFONDEVILLE	150	225	1 126	686	645	490	3 322
SAMBREVILLE	302	827	3 912	2 274	1 775	1 166	10 256
SOMBREFFE	99	222	857	496	415	310	2 399
<i>L'ARRONDISSEMENT</i>	<i>4 426</i>	<i>8 319</i>	<i>36 795</i>	<i>20 999</i>	<i>18 048</i>	<i>13 494</i>	<i>102 081</i>
ARRONDISSEMENT DE PHILIPPEVILLE							
CERFONTAINE	65	203	690	335	194	109	1 596
COUVIN	251	543	1 973	1 061	731	419	4 978
DOISCHE	46	136	405	218	140	85	1 030
FLORENNES	145	378	1 426	877	647	365	3 838
PHILIPPEVILLE	116	259	986	554	416	224	2 555
VIROINVAL	78	282	1 058	522	293	139	2 372
WALCOURT	244	540	2 037	1 217	1 060	785	5 883
<i>L'ARRONDISSEMENT</i>	<i>945</i>	<i>2 341</i>	<i>8 575</i>	<i>4 784</i>	<i>3 481</i>	<i>2 126</i>	<i>22 252</i>
<b>LA PROVINCE</b>	<b>6 846</b>	<b>14 410</b>	<b>58 926</b>	<b>33 094</b>	<b>26 782</b>	<b>18 702</b>	<b>158 760</b>



PROVINCE DE NAMUR

Revenu total net imposable (1 000 000F)	Valeurs moyennes			Mesures interquartiles			COMMUNES
	Revenu moyen par		Revenu médian (1 000F)	Différence	Coefficient	Asymétrie	
	Habitant (1 000F)	Déclarat. (1 000F)					
9	10	11	12	13	14	15	16
ARRONDISSEMENT DE DINANT							
1 270,7	196,3	541,0	470,1	345,2	73,4	21,7	ANHEE
1 642,0	209,1	549,9	475,4	349,0	73,4	19,4	BEAURAING
530,6	179,4	488,1	423,4	288,7	68,2	26,2	BIEVRE
3 001,9	223,2	564,2	482,0	397,0	82,4	22,2	CINEY
2 517,4	210,9	574,0	478,7	385,4	80,5	21,6	DINANT
818,7	199,6	546,5	459,5	307,2	66,8	13,4	GEDINNE
1 138,0	204,3	578,3	510,5	414,4	81,2	24,8	HAMOIS
880,2	220,6	527,4	462,5	311,5	67,4	18,2	HASTIERE
824,4	195,5	532,5	447,0	348,4	77,9	23,1	HAVELANGE
804,9	202,7	537,7	474,3	321,0	67,7	12,4	HOUYET
544,2	193,8	548,6	460,9	381,4	82,8	29,1	ONHAYE
2 316,6	209,3	552,0	477,8	354,3	74,2	19,3	ROCHEFORT
537,8	195,7	533,6	453,8	333,7	73,5	19,1	SOMME-LEUZE
525,4	198,5	457,6	408,3	321,4	78,7	11,3	VRESSE-SUR-SEMOIS
1 574,6	234,6	567,8	477,0	441,1	92,5	25,1	YVOIR
18 927,3	209,1	549,8	470,1	362,0	77,0	21,5	L'ARRONDISSEMENT
ARRONDISSEMENT DE NAMUR							
4 707,4	208,6	581,6	504,5	370,5	73,4	24,0	ANDENNE
1 180,8	222,6	633,8	554,1	436,1	78,7	18,2	ASSESE
2 604,6	230,3	618,8	522,8	413,5	79,1	25,5	EGHEZEE
1 221,8	228,9	617,1	514,6	395,8	76,9	25,4	FERNELMONT
1 448,3	230,0	591,6	504,1	392,9	77,9	24,9	FLOREFFE
1 735,5	223,6	578,1	481,4	440,8	91,6	24,8	FOSSÉS-LA-VILLE
4 820,5	262,3	660,6	538,2	497,9	92,5	28,3	GEMBLOUX
929,0	207,3	597,8	493,6	384,9	78,0	28,3	GESVES
3 980,3	234,3	592,2	496,6	402,4	81,0	28,9	JEMEPPE-SUR-SAMBRE
1 537,3	232,8	675,7	567,5	472,2	83,2	30,0	LA BRUYERE
2 057,8	204,7	527,0	450,5	354,2	78,6	24,8	METTET
25 913,8	253,4	624,7	515,4	440,8	85,5	27,1	NAMUR ( NAMEN )
761,6	215,1	598,3	491,6	391,7	79,7	27,5	OHEY
2 121,6	235,2	638,7	535,5	448,1	83,7	24,9	PROFONDEVILLE
6 115,2	223,7	596,3	505,2	375,0	74,2	28,2	SAMBREVILLE
1 435,6	226,1	598,4	506,9	413,8	81,6	24,3	SOMBREFFE
62 571,1	237,4	613,0	511,0	422,5	82,7	27,1	L'ARRONDISSEMENT
ARRONDISSEMENT DE PHILIPPEVILLE							
819,4	203,0	513,4	443,7	321,5	72,5	18,1	CERFONTAINE
2 652,4	205,8	532,8	458,4	349,0	76,1	21,6	COUVIN
548,4	203,6	532,4	449,8	351,9	78,2	22,2	DOISCHE
2 176,5	209,2	567,1	493,7	366,1	74,2	21,4	FLORENNES
1 408,3	204,6	551,2	476,9	362,3	76,0	23,4	PHILIPPEVILLE
1 189,5	212,8	501,5	436,1	299,3	68,6	22,4	VIROINVAL
3 532,7	233,2	600,5	517,0	436,0	84,3	24,6	WALCOURT
12 327,2	213,8	554,0	476,5	369,9	77,6	22,3	L'ARRONDISSEMENT
<b>93 825,5</b>	<b>227,9</b>	<b>591,0</b>	<b>496,3</b>	<b>402,0</b>	<b>81,0</b>	<b>25,7</b>	<b>LA PROVINCE</b>

## P R O V I N C E D E F L A N D R E O R I E N T A L E

COMMUNES	Nombre de déclarations						Total
	< 100 000	100 000 - < 250 000	250 000 - < 500 000	500 000 - < 700 000	700 000 - < 1 000 000	1 000 000 & +	
1	2	3	4	5	6	7	8
ARRONDISSEMENT D'ALOST							
AALST ( ALOST )	1 279	2 462	10 222	6 349	6 243	4 196	30 751
DENDERLEEUEW	323	478	2 170	1 413	1 464	869	6 717
ERPE-MERE	290	586	2 491	1 388	1 534	989	7 278
GERAARDSBERGEN ( GRAMMONT )	559	1 038	4 203	2 489	2 450	1 385	12 124
HAALTERT	330	592	2 360	1 334	1 340	824	6 780
HERZELE	232	621	2 267	1 138	1 187	696	6 141
LEDE	280	535	2 265	1 432	1 283	827	6 622
NINOVE	593	1 162	4 467	2 556	2 669	1 645	13 092
SINT-LIEVENS-HOUTEM	137	294	1 233	668	613	326	3 271
ZOTTEGEM	478	865	3 594	1 885	2 072	1 279	10 173
L'ARRONDISSEMENT	4 501	8 633	35 272	20 652	20 855	13 036	102 949
ARRONDISSEMENT DE TERMONDE							
BERLARE	215	483	1 865	975	869	442	4 849
BUGGENHOUT	230	361	1 765	1 048	1 062	723	5 189
DENDERMONDE ( TERMONDE )	751	1 459	6 047	3 547	3 254	1 986	17 044
HAMME	302	755	3 252	2 079	1 519	703	8 610
LAARNE	203	559	1 643	848	806	526	4 585
LEBBEKE	315	643	2 439	1 327	1 204	784	6 712
WAASMUNSTER	121	286	1 074	694	572	463	3 210
WETTEREN	450	980	3 712	1 893	1 664	998	9 697
WICHELEN	230	365	1 500	838	871	485	4 289
ZELE	324	639	3 014	1 565	1 422	679	7 643
L'ARRONDISSEMENT	3 141	6 530	26 311	14 814	13 243	7 789	71 828
ARRONDISSEMENT D'EEKLO							
ASSENEDE	150	462	1 590	1 021	1 004	518	4 745
EEKLO	303	625	2 445	1 607	1 417	760	7 157
KAPRIJKE	75	245	705	452	387	261	2 125
MALDEGEM	337	903	2 925	1 664	1 412	687	7 928
SINT-LAUREINS	83	328	858	470	359	188	2 286
ZELZATE	247	387	1 667	1 103	1 189	659	5 252
L'ARRONDISSEMENT	1 195	2 950	10 190	6 317	5 768	3 073	29 493
ARRONDISSEMENT DE GAND							
AALTER	249	601	1 987	1 276	1 169	712	5 994
DEINZE	403	889	3 246	1 976	2 003	1 070	9 587
DE PINTE	173	241	856	566	663	867	3 366
DESTELBERGEN	330	487	2 041	1 184	1 181	1 140	6 363
EVERGEM	547	1 020	3 381	2 235	2 605	1 730	11 518
GAVERE	183	363	1 496	746	898	429	4 115
GENT ( GAND )	4 054	8 393	32 812	20 255	17 162	13 287	95 963
KNESSELARE	127	361	1 135	622	499	239	2 983
LOCHRISTI	277	601	1 821	1 175	1 220	942	6 036
LOVENDEGEM	167	304	880	631	675	658	3 315
MELLE	186	321	1 251	799	780	647	3 984
MERELBEKE	327	645	2 759	1 651	1 584	1 191	8 157

PROVINCE DE FLANDRE ORIENTALE

Revenu total net imposable (1 000 000F)	Valeurs moyennes			Mesures interquartiles			COMMUNES
	Revenu moyen par		Revenu médian (1 000F)	Différence	Coefficient	Asymétrie	
	Habitant (1 000F)	Déclarat. (1 000F)					
9	10	11	12	13	14	15	16
ARRONDISSEMENT D'ALOST							
19 379,5	250,3	630,2	537,1	445,3	82,9	23,0	AALST ( ALOST )
4 163,4	253,1	619,8	550,7	446,4	81,1	15,3	DENDERLEEUEW
4 507,0	241,2	619,3	529,9	467,7	88,3	25,1	ERPE-MERE
7 240,4	240,6	597,2	515,9	430,4	83,4	24,1	GERAARDSBERGEN ( GRAMMONT )
4 031,9	235,4	594,7	514,1	439,8	85,5	23,8	HAALTERT
3 579,7	228,8	582,9	494,6	435,2	88,0	27,7	HERZELE
4 036,5	234,1	609,6	525,0	433,0	82,5	22,2	LEDE
7 970,3	237,6	608,8	523,6	447,4	85,5	24,3	NINOVE
1 880,3	206,1	574,8	493,9	407,7	82,5	24,2	SINT-LIEVENS-HOUTEM
6 150,2	249,1	604,6	511,4	452,2	88,4	25,7	ZOTTEGEM
62 939,1	242,0	611,4	524,6	443,3	84,5	23,4	L'ARRONDISSEMENT
ARRONDISSEMENT DE TERMONDE							
2 727,2	214,8	562,4	479,7	391,8	81,7	26,4	BERLARE
3 258,8	247,7	628,0	534,9	445,6	83,3	27,7	BUGGENHOUT
10 175,7	239,9	597,0	510,8	425,8	83,4	25,3	DENDERMUNDE ( TERMONDE )
4 835,7	212,3	561,6	499,5	358,7	71,8	18,4	HAMME
2 616,5	233,4	570,7	478,9	446,2	93,2	25,7	LAARNE
3 922,3	229,1	584,4	494,7	426,5	86,2	27,2	LEBBEKE
2 089,1	239,9	650,8	527,7	449,3	85,1	23,9	WAASMUNSTER
5 440,7	236,8	561,1	478,4	418,0	87,4	24,3	WETTEREN
2 522,3	233,5	588,1	512,2	433,9	84,7	25,2	WICHELEN
4 320,7	218,8	565,3	488,0	387,7	79,4	25,6	ZELE
41 908,9	230,8	583,5	499,3	414,1	82,9	25,1	L'ARRONDISSEMENT
ARRONDISSEMENT D'EEKLO							
2 822,9	210,9	594,9	528,0	413,1	78,2	19,1	ASSENEDE
4 260,1	220,2	595,2	522,0	405,8	77,7	18,3	EEKLO
1 285,9	211,6	605,1	513,0	438,8	85,5	17,6	KAPRIJKE
4 381,9	204,7	552,7	481,4	391,8	81,4	20,2	MALDEGEM
1 212,9	184,4	530,6	462,6	378,6	81,8	17,4	SINT-LAUREINS
3 228,2	250,6	614,7	559,1	428,3	76,6	10,6	ZELZATE
17 191,8	215,8	582,9	511,3	410,2	80,2	18,7	L'ARRONDISSEMENT
ARRONDISSEMENT DE GAND							
3 585,2	225,3	598,1	520,6	434,7	83,5	18,7	AALTER
5 784,6	229,9	603,4	520,1	427,1	82,1	21,9	DEINZE
2 597,7	292,0	771,8	641,8	626,6	97,6	19,1	DE PINTE
4 387,7	272,6	689,6	543,8	502,0	92,3	28,0	DESTELBERGEN
7 324,3	249,7	635,9	566,1	480,9	84,9	15,2	EVERGEM
2 428,2	233,6	590,1	503,8	440,1	87,4	27,3	GAVERE
60 001,3	255,9	625,3	522,2	434,2	83,2	23,5	GENT ( GAND )
1 604,4	205,4	537,8	473,5	378,6	80,0	18,0	KNESSELARE
3 862,5	230,8	639,9	549,6	489,3	89,0	18,0	LOCHRISTI
2 306,6	267,3	695,8	596,0	544,3	91,3	15,0	LOVENDEGEM
2 592,6	255,4	650,7	551,7	477,3	86,5	21,4	MELLE
5 125,4	260,0	628,3	535,8	456,1	85,1	22,4	MERELBEKE

## P R O V I N C E D E F L A N D R E O R I E N T A L E

COMMUNES	Nombre de déclarations						Total
	< 100 000	100 000 - < 250 000	250 000 - < 500 000	500 000 - < 700 000	700 000 - < 1 000 000	1 000 000 & +	
1	2	3	4	5	6	7	8
ARRONDISSEMENT DE GAND							
MOERBEKE	76	185	677	475	391	241	2 045
NAZARETH	140	341	1 194	669	725	466	3 535
NEVELE	158	497	1 499	802	652	402	4 010
OOSTERZELE	189	448	1 723	950	855	555	4 720
SINT-MARTENS-LATEM	156	267	747	477	472	792	2 911
WAARSCHOOT	139	269	1 103	675	619	287	3 092
WACHTEBEKE	137	197	683	531	671	396	2 615
ZOMERGEM	157	299	1 062	656	556	310	3 040
ZULTE	186	354	1 802	950	1 047	427	4 766
L'ARRONDISSEMENT	8 361	17 083	64 155	39 301	36 427	26 788	192 115
ARRONDISSEMENT D'AUDENARDE							
BRAKEL	215	646	2 255	1 153	1 098	476	5 843
HOREBEKE	34	76	294	101	135	82	722
KLUISBERGEN	98	222	903	426	461	295	2 405
KRUISSHOUTEM	129	326	1 059	510	459	260	2 743
LIERDE	102	244	992	474	483	262	2 557
MAARKEDAL	120	280	921	437	472	242	2 472
OUDENAARDE ( AUDENARDE )	522	920	3 950	2 178	2 329	1 247	11 146
RONSE ( RENAIX )	443	885	3 782	1 937	2 005	1 001	10 053
WORTEGEM-PETEGEM	95	236	798	393	437	241	2 200
ZINGEM	114	206	1 057	489	488	262	2 616
ZWALM	131	303	1 184	547	602	264	3 031
L'ARRONDISSEMENT	2 003	4 344	17 195	8 645	8 969	4 632	45 788
ARRONDISSEMENT DE SAINT-NICOLAS							
BEVEREN	821	1 600	5 347	3 459	3 309	2 104	16 640
KRUIBEKE	239	469	1 974	1 397	1 129	673	5 881
LOKEREN	457	954	4 321	2 577	2 576	1 384	12 269
SINT-GILLIS-WAAS	270	513	1 975	1 308	1 122	575	5 763
SINT-NIKLAAS ( SAINT-NICOLAS )	1 221	2 395	9 355	5 826	5 327	3 160	27 284
STEKENE	242	440	1 847	1 206	1 105	510	5 350
TEMSE ( TAMISE )	385	751	3 094	2 138	1 786	1 043	9 197
L'ARRONDISSEMENT	3 635	7 122	27 913	17 911	16 354	9 449	82 384
LA PROVINCE	22 836	46 662	181 036	107 640	101 616	64 767	524 557

PROVINCE DE FLANDRE ORIENTALE

Revenu total net imposable (1 000 000F)	Valeurs moyennes			Mesures interquartiles			COMMUNES
	Revenu moyen par		Revenu médian (1 000F)	Différence	Coeffi-cient	Asy-métrie	
	Habitant (1 000F)	Déclarat. (1 000F)					
9	10	11	12	13	14	15	16
ARRONDISSEMENT DE GAND							
1 234,1	222,7	603,5	532,5	408,8	76,8	15,4	MOERBEKE
2 195,7	235,9	621,1	525,1	464,8	88,5	23,0	NAZARETH
2 242,1	213,4	559,1	474,6	400,5	84,4	19,9	NEVELE
2 776,1	231,5	588,2	500,0	424,0	84,8	25,9	OOSTERZELE
2 443,3	321,2	839,3	613,6	691,1	112,6	27,2	SINT-MARTENS-LATEM
1 769,5	225,8	572,3	508,2	399,3	78,6	21,0	WAARSCHOOT
1 708,1	243,5	653,2	607,0	468,9	77,3	0,1	WACHTEBEKE
1 738,0	216,1	571,7	500,5	408,9	81,7	18,6	ZOMERGEM
2 828,5	214,1	593,5	506,2	405,1	80,0	30,8	ZULTE
120 535,7	248,9	627,4	527,2	448,4	85,1	22,9	L'ARRONDISSEMENT
ARRONDISSEMENT D'AUDENARDE							
3 211,2	235,9	549,6	476,7	392,2	82,3	23,3	BRAKEL
415,9	221,0	576,1	457,7	441,5	96,5	33,3	HOREBEKE
1 440,1	236,4	598,8	495,2	461,8	93,3	29,7	KLUISBERGEN
1 530,2	211,5	557,8	468,2	395,3	84,4	24,1	KRUISSHOUTEM
1 450,5	237,0	567,3	485,6	412,1	84,9	28,2	LIERDE
1 420,7	225,4	574,7	475,3	443,0	93,2	27,0	MAARKEDAL
6 699,0	247,6	601,0	512,2	433,5	84,6	26,7	UDENAARDE ( AUDENARDE )
5 833,0	243,3	580,2	493,2	428,0	86,8	26,5	RONSE ( RENAIX )
1 292,5	223,6	587,5	490,5	452,4	92,2	30,2	WORTEGEM-PETEGEM
1 513,4	232,4	578,5	481,3	407,0	84,6	31,1	ZINGEM
1 707,3	237,0	563,3	473,4	418,6	88,4	29,5	ZWALM
26 513,9	237,2	579,1	490,1	424,3	86,6	27,0	L'ARRONDISSEMENT
ARRONDISSEMENT DE SAINT-NICOLAS							
10 020,5	242,3	602,2	525,8	449,7	85,5	19,5	BEVEREN
3 532,2	240,2	600,6	530,2	406,3	76,6	19,2	KRUIBEKE
7 424,3	218,5	605,1	523,0	419,8	80,3	24,7	LOKEREN
3 355,0	213,8	582,2	513,7	402,3	78,3	18,9	SINT-GILLIS-WAAS
16 419,2	240,5	601,8	518,1	424,0	81,8	21,4	SINT-NIKLAAS ( SAINT-NICOLAS )
3 138,7	214,1	586,7	518,2	391,5	75,6	20,6	STEKENE
5 521,2	234,3	600,3	528,2	413,3	78,3	19,1	TEMSE ( TAMISE )
49 411,0	232,8	599,8	522,3	423,3	81,0	20,8	L'ARRONDISSEMENT
<b>318 500,4</b>	<b>239,5</b>	<b>607,2</b>	<b>517,6</b>	<b>434,3</b>	<b>83,9</b>	<b>23,2</b>	<b>LA PROVINCE</b>

## P R O V I N C E D E F L A N D R E O C C I D E N T A L E

COMMUNES	Nombre de déclarations						Total
	< 100 000	100 000 - < 250 000	250 000 - < 500 000	500 000 - < 700 000	700 000 - < 1 000 000	1 000 000 & +	
1	2	3	4	5	6	7	8
ARRONDISSEMENT DE BRUGES							
BEERNEM	191	440	1 840	1 011	1 001	495	4 978
BLANKENBERGE	265	821	2 705	1 195	953	631	6 570
BRUGGE ( BRUGES )	2 264	3 924	15 752	9 689	8 649	6 043	46 321
DAMME	170	367	1 354	810	678	362	3 741
JABBEKE	193	377	1 374	909	846	550	4 249
KNOKKE-HEIST	526	1 440	4 766	2 598	1 766	1 760	12 856
OOSTKAMP	340	688	2 410	1 471	1 570	850	7 329
TORHOUT	414	835	2 490	1 318	1 405	690	7 152
ZEDELGEM	392	592	2 443	1 554	1 510	784	7 275
ZUIENKERKE	41	89	335	198	151	124	938
L'ARRONDISSEMENT	4 796	9 573	35 469	20 753	18 529	12 289	101 409
ARRONDISSEMENT DE DIXMUDE							
DIKSMUIDE ( DIXMUDE )	428	810	2 452	1 043	884	394	6 011
HOUTHULST	198	484	1 467	641	498	134	3 422
KOEKELARE	185	331	1 248	579	463	190	2 996
KORTEMARK	311	563	1 917	909	836	298	4 834
LO-RENINGE	76	255	554	188	125	56	1 254
L'ARRONDISSEMENT	1 198	2 443	7 638	3 360	2 806	1 072	18 517
ARRONDISSEMENT D'YPRES							
HEUVELLAND	149	540	1 377	612	466	153	3 297
IEPER ( YPRES )	772	1 503	5 188	2 766	2 406	1 128	13 763
LANGEMARK-POELKAPELLE	132	339	1 136	583	420	127	2 737
MESEN ( MESSINES )	17	55	199	83	61	16	431
POPERINGE	463	1 111	3 029	1 401	1 080	510	7 594
VLETEREN	100	240	639	243	167	61	1 450
WERVIK	316	632	2 940	1 653	1 375	442	7 358
ZONNEBEKE	249	538	1 836	841	667	215	4 346
L'ARRONDISSEMENT	2 198	4 958	16 344	8 182	6 642	2 652	40 976
ARRONDISSEMENT DE COURTRAI							
ANZEGEM	171	403	1 870	1 045	1 077	470	5 036
AVELGEM	138	333	1 348	711	701	310	3 541
DEERLIJK	242	394	1 452	842	945	449	4 324
HARELBEKE	516	872	4 100	2 144	2 017	1 004	10 653
KORTRIJK ( COURTRAI )	1 739	3 175	11 146	6 037	5 699	4 015	31 811
KUURNE	330	495	1 876	1 016	1 009	510	5 236
LENDELEDE	146	202	683	446	450	200	2 127
MENEN ( MENIN )	607	1 275	5 799	2 948	2 494	984	14 107
SPIERE-HELKIJN ( ESPIERRES-HELCHIN )	18	72	316	148	119	51	724
WAREGEM	559	1 017	4 247	2 574	2 761	1 393	12 551
WEVELGEM	412	758	3 697	2 385	2 427	988	10 667
ZWEVEGEM	414	784	2 987	1 906	1 906	1 158	9 155
L'ARRONDISSEMENT	5 292	9 780	39 521	22 202	21 605	11 532	109 932

PROVINCE DE FLANDRE OCCIDENTALE

Revenu total net imposable (1 000 000F)	Valeurs moyennes			Mesures interquartiles			COMMUNES
	Revenu moyen par		Revenu médian (1 000F)	Différence	Coefficient	Asymétrie	
	Habitant (1 000F)	Déclarat. (1 000F)					
9	10	11	12	13	14	15	16
ARRONDISSEMENT DE BRUGES							
2 910,2	211,2	584,6	502,8	414,3	82,4	23,5	BEERNEM
3 528,3	231,4	537,0	444,4	387,9	87,3	26,2	BLANKENBERGE
28 481,9	241,8	614,9	520,8	435,6	83,6	22,7	BRUGGE ( BRUGES )
2 163,2	213,7	578,2	496,0	397,2	80,1	22,4	DAMME
2 618,2	230,8	616,2	533,6	449,0	84,1	20,7	JABBEKE
8 329,2	275,7	647,9	482,8	414,3	85,8	22,1	KNOKKE-HEIST
4 458,7	222,5	608,4	524,1	447,0	85,3	22,6	OOSTKAMP
4 080,5	230,5	570,5	481,4	440,3	91,4	25,1	TORHOUT
4 312,8	219,7	592,8	522,4	428,9	82,1	21,3	ZEDELGEM
563,0	216,1	600,2	505,0	418,1	82,8	22,8	ZUIENKERKE
61 446,0	237,7	605,9	506,7	429,5	84,8	23,3	L'ARRONDISSEMENT
ARRONDISSEMENT DE DIXMUDE							
2 968,9	195,6	493,9	424,2	364,9	86,0	21,0	DIKSUIDE ( DIXMUDE )
1 626,4	182,8	475,3	421,1	337,8	80,2	18,3	HOUTHULST
1 518,9	200,3	507,0	442,9	348,5	78,7	24,0	KOEKELARE
2 491,9	200,4	515,5	451,8	376,0	83,2	20,6	KORTEMARK
546,3	173,9	435,6	376,5	300,6	79,8	9,6	LO-RENINGE
9 152,4	193,8	494,3	430,0	354,8	82,5	20,5	L'ARRONDISSEMENT
ARRONDISSEMENT D'YPRES							
1 572,5	182,6	476,9	419,7	332,8	79,3	15,0	HEUVELLAND
7 543,6	217,6	548,1	471,6	385,1	81,7	23,4	IEPER ( YPRES )
1 364,0	189,0	498,4	446,4	332,3	74,4	17,9	LANGEMARK-POELKAPELLE
206,3	194,6	478,6	437,4	281,6	64,4	13,2	MESEN ( MESSINES )
3 807,1	194,8	501,3	431,6	365,5	84,7	17,0	POPERINGE
649,8	174,6	448,2	396,8	304,4	76,7	10,6	VLETEREN
3 996,8	220,4	543,2	480,4	343,1	71,4	25,7	WERVIK
2 153,9	197,3	495,6	438,2	333,5	76,1	20,1	ZONNEBEKE
21 293,8	205,0	519,7	453,2	356,7	78,7	21,6	L'ARRONDISSEMENT
ARRONDISSEMENT DE COURTRAI							
3 007,8	228,7	597,3	511,5	407,6	79,7	26,8	ANZEGEM
2 014,8	233,5	569,0	492,7	397,0	80,6	24,7	AVELGEM
2 557,1	231,0	591,4	514,2	448,4	87,2	24,1	DEERLIJK
6 097,5	238,9	572,4	489,3	398,4	81,4	26,0	HARELBEKE
19 589,9	257,2	615,8	496,9	438,0	88,2	26,6	KORTRIJK ( COURTRAI )
2 959,0	232,5	565,1	487,9	419,3	85,9	25,6	KIURNE
1 219,7	223,1	573,5	510,5	427,8	83,8	19,7	LENDELEDE
7 674,3	233,9	544,0	471,4	359,1	76,2	24,7	MENEN ( MENIN )
382,2	208,9	528,0	460,8	329,6	71,5	23,8	SPIERE-HELKIJN
7 631,1	226,8	608,0	525,4	432,7	82,4	25,4	( ESPIERRES-HELCHIN ) WAREGEM
6 385,8	213,9	598,7	528,2	394,8	74,7	24,1	WEVELGEM
5 764,4	252,1	629,6	538,3	438,5	81,5	18,9	ZWEVEGEM
65 283,7	238,5	593,9	502,4	417,0	83,0	25,1	L'ARRONDISSEMENT

## P R O V I N C E D E F L A N D R E O C C I D E N T A L E

COMMUNES	Nombre de déclarations						Total
	< 100 000	100 000 - < 250 000	250 000 - < 500 000	500 000 - < 700 000	700 000 - < 1 000 000	1 000 000 & +	
1	2	3	4	5	6	7	8
ARRONDISSEMENT D'OSTENDE							
BREDENE	219	359	1 549	955	905	461	4 448
DE HAAN	148	378	1 481	739	586	445	3 777
GISTEL	200	434	1 400	821	686	323	3 864
ICHTEGEM	242	525	1 852	1 058	820	303	4 800
MIDDELKERKE	338	744	2 300	1 206	883	425	5 896
OOSTENDE ( OSTENDE )	1 464	3 029	10 984	6 332	5 020	2 928	29 757
UDENBURG	165	296	989	673	599	267	2 989
<i>L'ARRONDISSEMENT</i>	<i>2 776</i>	<i>5 765</i>	<i>20 555</i>	<i>11 784</i>	<i>9 499</i>	<i>5 152</i>	<i>55 531</i>
ARRONDISSEMENT DE ROULERS							
HOOGLEDE	181	370	1 214	674	617	327	3 383
INGELMUNSTER	221	402	1 557	853	805	317	4 155
IZEGEM	635	955	3 826	2 149	2 147	1 068	10 780
LEDEGEM	205	313	1 399	771	637	254	3 579
LICHTERVELDE	178	410	1 166	636	564	235	3 189
MOORSLEDE	265	445	1 608	830	713	256	4 117
ROESELARE ( ROULERS )	1 242	1 926	7 130	4 258	3 894	2 165	20 615
STADEN	272	523	1 585	877	669	258	4 184
<i>L'ARRONDISSEMENT</i>	<i>3 199</i>	<i>5 344</i>	<i>19 485</i>	<i>11 048</i>	<i>10 046</i>	<i>4 880</i>	<i>54 002</i>
ARRONDISSEMENT DE TIELT							
ARDOOIE	167	415	1 367	705	709	307	3 670
DENTERGEM	96	322	1 104	490	562	194	2 768
MEULEBEKE	209	439	1 564	822	823	252	4 109
OOSTROZEBEKE	137	264	956	578	549	220	2 704
PITTEM	117	372	968	444	401	187	2 489
RUISELEDE	99	341	766	337	355	119	2 017
TIELT	373	868	2 902	1 353	1 399	724	7 619
WIELSBEKE	135	282	1 196	714	596	256	3 179
WINGENE	239	670	1 899	892	746	295	4 741
<i>L'ARRONDISSEMENT</i>	<i>1 572</i>	<i>3 973</i>	<i>12 722</i>	<i>6 335</i>	<i>6 140</i>	<i>2 554</i>	<i>33 296</i>
ARRONDISSEMENT DE FURNES							
ALVERINGEM	106	403	929	331	208	90	2 067
DE PANNE ( LA PANNE )	273	470	1 626	749	571	302	3 991
KOKSIJDE	342	648	2 245	1 135	1 082	967	6 419
NIEUWPOORT ( NIEUPOORT )	233	385	1 442	749	548	293	3 650
VEURNE ( FURNES )	294	466	1 698	835	750	350	4 393
<i>L'ARRONDISSEMENT</i>	<i>1 248</i>	<i>2 372</i>	<i>7 940</i>	<i>3 799</i>	<i>3 159</i>	<i>2 002</i>	<i>20 520</i>
<b>LA PROVINCE</b>	<b>22 279</b>	<b>44 208</b>	<b>159 674</b>	<b>87 463</b>	<b>78 426</b>	<b>42 133</b>	<b>434 183</b>



PROVINCE DE FLANDRE OCCIDENTALE

Revenu total net imposable (1 000 000F)	Valeurs moyennes			Mesures interquartiles			COMMUNES
	Revenu moyen par		Revenu médian (1 000F)	Différence	Coefficient	Asymétrie	
	Habitant (1 000F)	Déclarat. (1 000F)					
9	10	11	12	13	14	15	16
ARRONDISSEMENT D'OSTENDE							
2 605,5	226,5	585,8	515,3	404,2	78,5	21,7	BREDENE
2 213,4	242,9	586,0	475,4	408,7	86,0	26,2	DE HAAN
2 130,0	217,2	551,2	480,2	397,1	82,7	18,5	GISTEL
2 530,0	201,2	527,1	472,1	357,9	75,8	16,3	ICHTEGEM
3 042,6	213,9	516,1	448,7	369,9	82,4	20,0	MIDDELKERKE
16 954,5	246,6	569,8	487,0	386,5	79,4	21,1	OOSTENDE ( OSTENDE )
1 718,5	212,5	575,0	510,1	399,0	78,2	15,3	OUDENBURG
31 194,6	232,7	561,8	484,2	385,8	79,7	20,4	L'ARRONDISSEMENT
ARRONDISSEMENT DE ROULERS							
1 919,2	208,5	567,3	489,1	405,7	83,0	25,2	HOOGLEDE
2 306,7	220,8	555,2	484,9	397,1	81,9	21,7	INGELMUNSTER
6 239,1	236,0	578,8	498,2	429,2	86,2	23,0	IZEGEM
1 952,8	208,2	545,6	479,8	357,1	74,4	23,2	LEDEGEM
1 676,7	211,0	525,8	466,6	397,2	85,1	17,7	LICHTERVELDE
2 150,7	195,6	522,4	467,7	366,1	78,3	18,1	MOORSLEDE
12 192,1	235,0	591,4	500,5	416,4	83,2	23,4	ROESELARE ( ROULERS )
2 152,8	197,2	514,5	460,2	362,9	78,9	12,9	STADEN
30 590,2	223,0	566,5	488,3	403,6	82,6	22,2	L'ARRONDISSEMENT
ARRONDISSEMENT DE TIELT							
2 055,1	215,4	560,0	482,2	411,8	85,4	25,1	ARDOOIE
1 509,3	204,5	545,3	467,4	399,4	85,5	29,7	DENTERGEM
2 201,1	210,2	535,7	478,9	391,5	81,7	20,6	MEULEBEKE
1 534,9	227,4	567,7	497,9	412,5	82,8	19,5	OOSTROZEBEKE
1 311,0	203,9	526,7	450,0	384,3	85,4	18,5	PITTEM
1 006,0	201,8	498,7	430,1	404,1	94,0	21,2	RUISELEDE
4 306,2	225,7	565,2	469,0	417,7	89,1	27,3	TIELT
1 822,8	220,3	573,4	494,4	375,6	76,0	22,0	WIELSBEKE
2 415,8	201,5	509,6	445,5	362,7	81,4	15,9	WINGENE
18 162,2	213,9	545,5	469,3	398,6	84,9	23,1	L'ARRONDISSEMENT
ARRONDISSEMENT DE FURNES							
915,6	180,3	442,9	374,5	305,0	81,5	19,7	ALVERINGEM
2 068,8	219,7	518,4	432,4	365,3	84,5	24,5	DE PANNE ( LA PANNE )
4 090,8	262,9	637,3	497,1	465,6	93,7	27,8	KOKSIJDE
1 937,0	222,4	530,7	455,1	370,1	81,3	21,5	NIEUWPOORT ( NIEUPOORT )
2 334,9	206,9	531,5	457,4	390,9	85,5	24,4	VEURNE ( FURNES )
11 347,1	226,7	553,0	452,5	398,3	88,0	25,2	L'ARRONDISSEMENT
<b>248 470,1</b>	<b>228,1</b>	<b>572,3</b>	<b>485,7</b>	<b>403,5</b>	<b>83,1</b>	<b>23,8</b>	<b>LA PROVINCE</b>

## LES REGIONS ET LE ROYAUME

COMMUNES	Nombre de déclarations						Total
	< 100 000	100 000 - < 250 000	250 000 - < 500 000	500 000 - < 700 000	700 000 - < 1 000 000	1 000 000 & +	
1	2	3	4	5	6	7	8
REGION BRUXELLOISE	16 115	38 253	136 977	77 108	61 677	60 377	390 507
REGION FLAMANDE	106 259	200 127	770 488	474 733	427 870	286 445	2 265 922
REGION WALLONNE dont :	56 650	115 535	458 169	264 172	214 448	153 235	1 262 209
REGION DE LANGUE ALLEMANDE	1 359	2 702	10 321	5 880	3 823	2 107	26 192
<b>L E R O Y A U M E</b>	<b>179 024</b>	<b>353 915</b>	<b>1 365 634</b>	<b>816 013</b>	<b>703 995</b>	<b>500 057</b>	<b>3 918 638</b>

L E S R E G I O N S E T L E R O Y A U M E

Revenu total net imposable (1 000 000F)	Valeurs moyennes			Mesures interquartiles			COMMUNES
	Revenu moyen par		Revenu médian (1 000F)	Différence	Coeffi-cient	Asy-métrie	
	Habitant (1 000F)	Déclarat. (1 000F)					
9	10	11	12	13	14	15	16
252 688,2	258,3	647,1	507,9	451,9	89,0	26,7	REGION BRUXELLOISE
1 387 950,6	244,7	612,5	519,2	431,5	83,1	22,2	REGION FLAMANDE
755 245,6	235,5	598,4	500,5	409,0	81,7	24,2	REGION WALLONNE dont :
14 217,4	214,3	542,8	469,3	342,0	72,9	17,6	REGION DE LANGUE ALLEMANDE
<b>2 395 884,3</b>	<b>243,0</b>	<b>611,4</b>	<b>511,9</b>	<b>426,5</b>	<b>83,3</b>	<b>23,3</b>	<b>L E R O Y A U M E</b>



## **CARTOGRAMMES**

REVENU MOYEN PAR HABITANT (1 000 F)

Moyenne du Royaume : 243,00

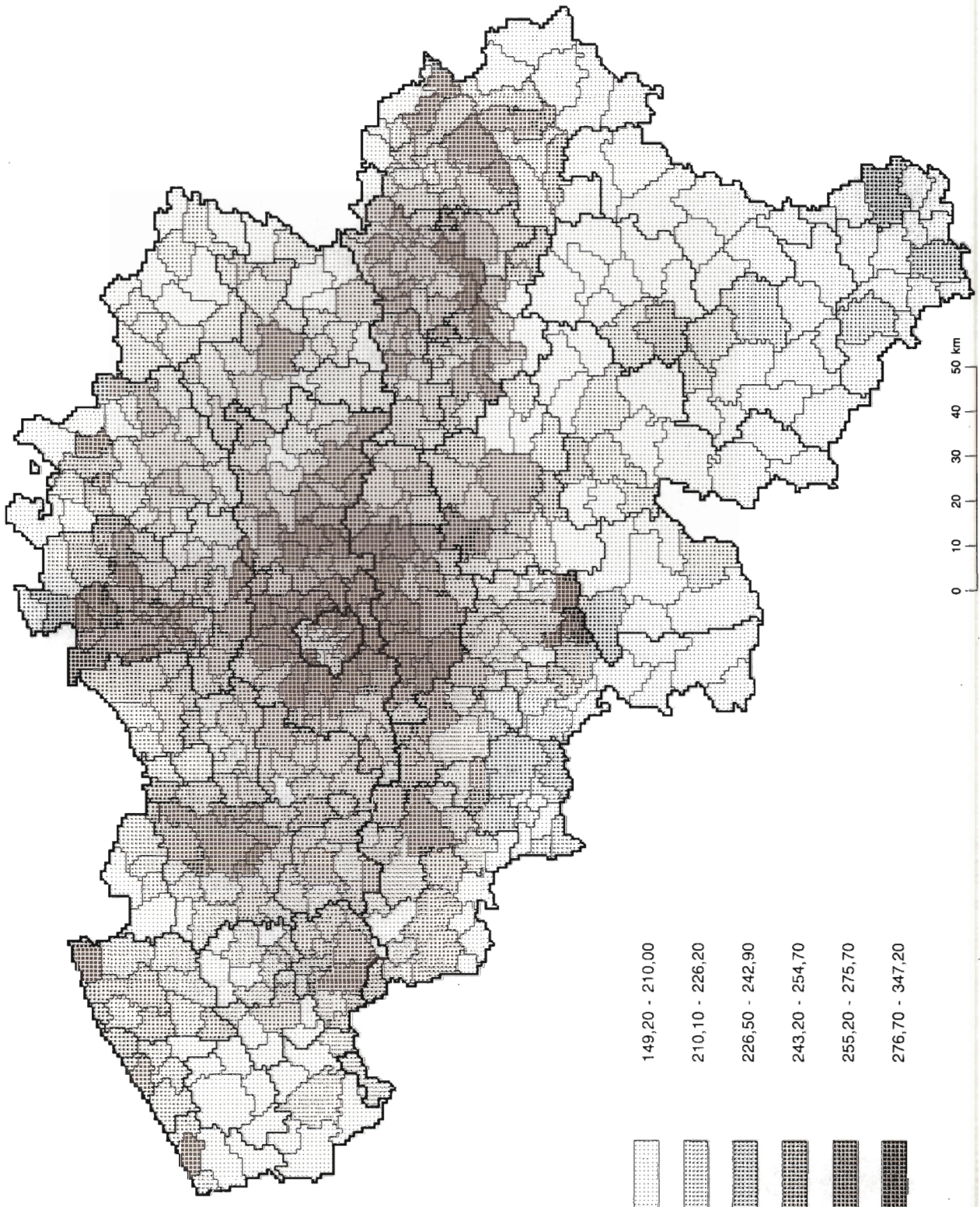



# REVENU MOYEN PAR DECLARATION (1 000 F)

Moyenne du Royaume : 611,40

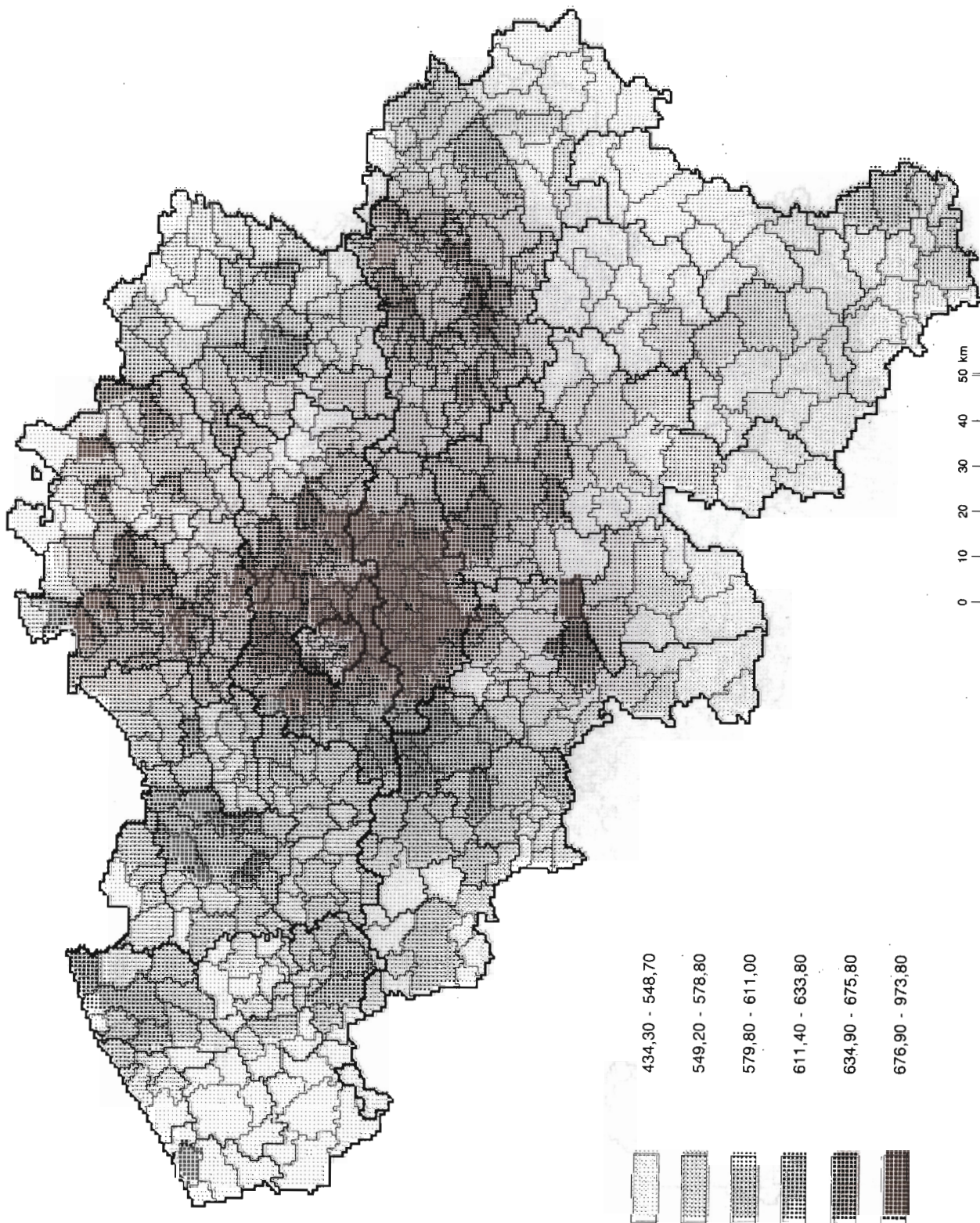



REVENU MEDIAN (1 000 F)

Moyenne du Royaume : 511,90

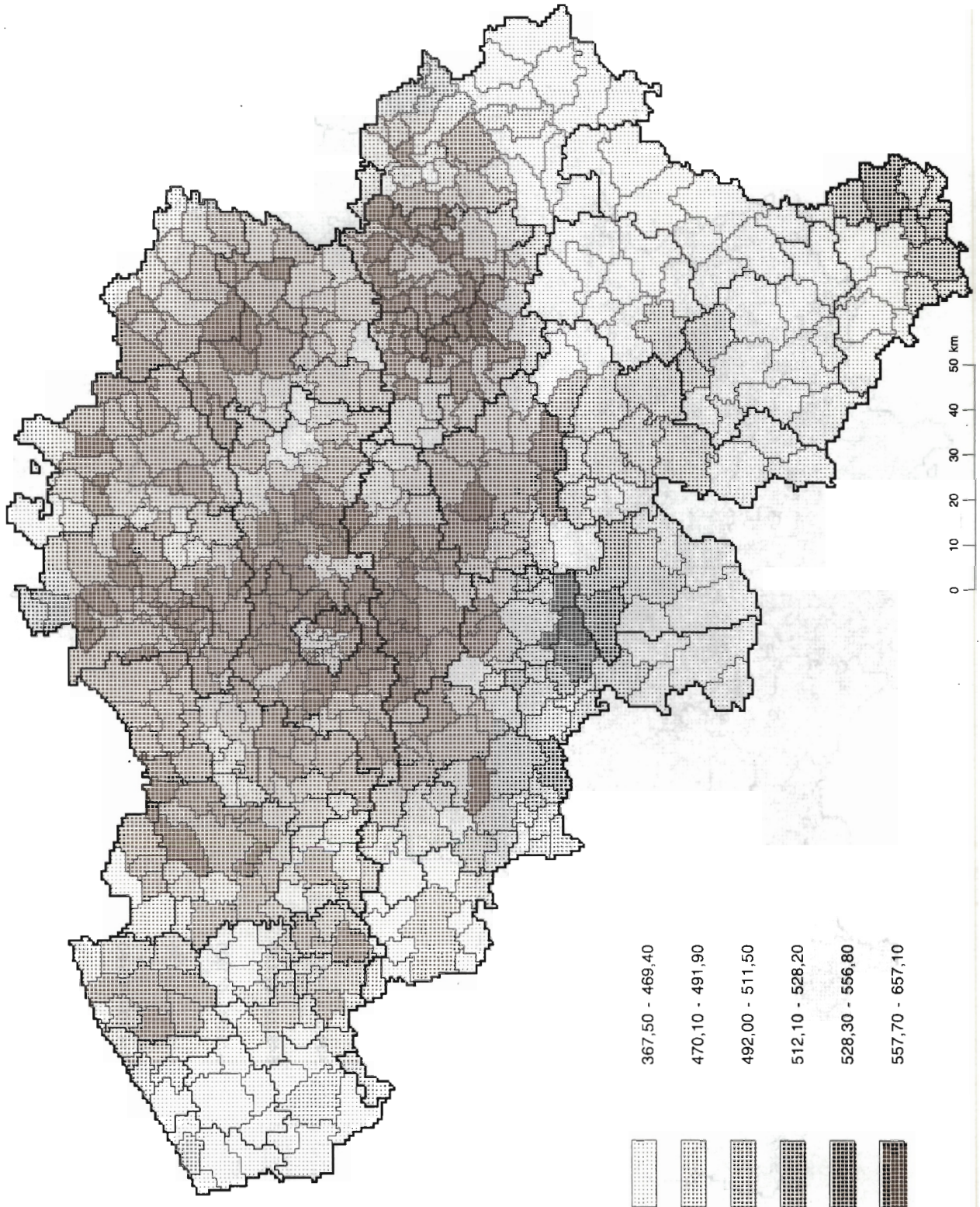



## NOTES EXPLICATIVES

### VALEURS MOYENNES

#### Revenu moyen par habitant :

Quotient du revenu total net imposable et moyenne de la population au 1 janvier et au 31 décembre.

#### Revenu moyen par déclaration :

Quotient du revenu total net imposable et nombre total de déclarations.

#### Revenu médian :

Revenu attaché à la déclaration se situant au centre de la série, les déclarations ayant été classées par ordre de grandeur du revenu.

### MESURES INTERQUARTILES

#### Différence interquartile :

On détermine le revenu attaché à la déclaration occupant la position centrale dans la série allant du revenu le plus bas au revenu médian c.a.d. Q1 (premier quartile); on détermine de même le troisième quartile Q3 qui correspond au revenu de la déclaration centrale allant du revenu médian au revenu le plus élevé.

En soustrayant le revenu du premier quartile du revenu du troisième quartile (Q3 - Q1), on obtient la différence interquartile, laquelle donne une idée de la dispersion des revenus autour de la médiane. Il s'agit en fait de la différence entre le revenu inférieur et le revenu supérieur d'un ensemble de déclarations représentant 50 % du nombre total des déclarations et qui est rangé par moitié de part et d'autre de la médiane. Plus cette différence est petite, plus les revenus sont groupés autour de la médiane et plus la dispersion est petite.

#### Coefficient interquartile :

Pour comparer la dispersion de séries dont les valeurs médianes sont fort différentes, une mesure absolue de dispersion peut difficilement être utilisée. Le coefficient interquartile est le rapport de la différence interquartile au revenu médian:

$$\frac{Q3 - Q1}{Mé} \times 100$$

#### Asymétrie :

Les distributions de fréquences des revenus sont asymétriques. On a l'illustration de cette asymétrie dans les pyramides des revenus.

On peut constater que le revenu moyen est généralement plus élevé que le revenu médian; la comparaison de ces deux montants donne déjà une idée de l'asymétrie. On ne peut cependant perdre de vue que si la moyenne arithmétique des séries de revenus est souvent influencée par les revenus extrêmes cela n'est pratiquement pas le cas pour la médiane et les quartiles.

L'asymétrie peut s'exprimer par l'asymétrie interquartile obtenue en rapportant à la différence interquartile la différence entre les revenus du 3ème quartile moins la médiane d'une part, et les revenus de la médiane moins le 1er quartile d'autre part.

$$\frac{(Q3 - Mé) - (Mé - Q1)}{Q3 - Q1} \times 100$$

Un coefficient positif indique que l'amplitude des revenus entre quartiles et médiane est plus élevée du côté des revenus supérieurs à la médiane que du côté des revenus qui lui sont inférieurs.

Un coefficient négatif révèle un phénomène inverse.

Plus les coefficients sont élevés, plus grande sera la disproportion entre les deux amplitudes.

Du point de vue pratique, on peut dire qu'un niveau plus élevé du coefficient interquartile signifie que les revenus qui correspondent aux quartiles s'écartent davantage du revenu médian; les revenus situés entre ces positions sont de plus en plus dispersés et la courbe des revenus est plus aplatie.

Plus le coefficient d'asymétrie est important, plus grande sera la dispersion des revenus situés au-delà de la médiane; le nombre des revenus élevés augmente en proportion.

On peut aussi constater que, plus le revenu médian est élevé, plus important sera aussi, en général, le coefficient interquartile; souvent l'asymétrie croît aussi en importance.

Les observations ci-dessus ne sont pas toujours valables pour les petite communes (type rural). Le nombre de contribuables y est trop peu important pour que la courbe des revenus puisse présenter un aspect normal.

**NUMEROS DEJA PARUS DES "STATISTIQUES FINANCIERES"**

1. 1972 : Ventes de biens immobiliers par commune en 1970.
2. 1973 : Le rendement des sociétés belges par actions en 1968, 1969 et 1970.
3. 1973 : Statistique fiscale des revenus soumis à l'impôt des personnes physiques et à l'impôt des non-résidents.  
- Exercice 1970 - Revenus de 1969.
4. 1973 : Ventes de biens immobiliers - Années 1966 à 1971.
5. 1974 : Ventes de biens immobiliers par commune en 1971.
6. 1974 : Ventes de biens immobiliers, 1972.
7. 1974 : Statistique fiscale des revenus soumis à l'impôt des personnes physiques et à l'impôt des non-résidents.  
- Exercice 1972 - Revenus de 1971.
8. 1975 : Ventes de biens immobiliers, 1973.
9. 1976 : Ventes de biens immobiliers, 1974.
10. 1976 : Statistique fiscale des revenus soumis à l'impôt des personnes physiques et à l'impôt des non-résidents.  
- Exercice 1974 - Revenus de 1973.
11. 1977 : Ventes de biens immobiliers, 1975.
12. 1978 : Les émissions des sociétés belges de 1969 à 1974.
13. 1978 : Statistique fiscale des revenus soumis à l'impôt des personnes physiques et à l'impôt des non-résidents.  
- Exercice 1976 - Revenus de 1975.
14. 1978 : Ventes de biens immobiliers, 1976.
15. 1978 : Statistique fiscale des revenus soumis à l'impôt des personnes physiques.  
Répartition par déciles du revenu total net imposable et de ses composantes, ainsi que de l'impôt.  
- Exercices 1974 et 1976 - Revenus de 1973 et 1975.
16. 1979 : Statistique fiscale des revenus soumis à l'impôt des personnes physiques et à l'impôt des non-résidents.  
- Exercice 1977 - Revenus de 1976.
17. 1979 : Complément à la statistique fiscale des revenus soumis à l'impôt des personnes physiques.  
- Exercice 1976 - Revenus de 1975.
18. 1979 : Statistique fiscale des revenus soumis à l'impôt des personnes physiques.  
Répartition par déciles du revenu total net imposable et de ses composantes, ainsi que de l'impôt.  
- Exercices 1977 - Revenus de 1976.
19. 1980 : Ventes de biens immobiliers, 1977 et 1978.
20. 1980 : Statistique fiscale des revenus soumis à l'impôt des personnes physiques et à l'impôt des non-résidents.  
- Exercice 1978 - Revenus de 1977.
21. 1980 : Statistique fiscale des revenus soumis à l'impôt des personnes physiques.  
Répartition par déciles du revenu total net imposable et de ses composantes, ainsi que de l'impôt.  
- Exercices 1978 - Revenus de 1977.
22. 1980 : Statistique fiscale des revenus soumis à l'impôt des personnes physiques et à l'impôt des non-résidents.  
- Exercice 1979 - Revenus de 1978.

23. 1981 : Ventes de biens immobiliers, 1979.
24. 1981 : Statistique fiscale des revenus soumis à l'impôt des personnes physiques.  
Répartition par déciles du revenu total net imposable et de ses composantes, ainsi que de l'impôt.  
- Exercices 1979 - Revenus de 1978.
25. 1982 : Statistique fiscale des revenus soumis à l'impôt des personnes physiques et à l'impôt des non-résidents.  
- Exercice 1980 - Revenus de 1979.
26. 1982 : Ventes de biens immobiliers, 1980 et 1981.
27. 1983 : Statistique fiscale des revenus soumis à l'impôt des personnes physiques et à l'impôt des non-résidents.  
- Exercice 1981 - Revenus de 1980.
28. 1983 : Statistique fiscale des revenus soumis à l'impôt des personnes physiques.  
Répartition par déciles du revenu total net imposable et de ses composantes, ainsi que de l'impôt.  
- Exercices 1980 et 1981 - Revenus de 1979 et 1980.
29. 1983 : Ventes de biens immobiliers, 1982.
30. 1984 : Statistique fiscale des revenus soumis à l'impôt des personnes physiques et à l'impôt des non-résidents.  
- Exercice 1982 - Revenus de 1981.
31. 1984 : Statistique fiscale des revenus soumis à l'impôt des personnes physiques.  
Répartition par déciles du revenu total net imposable et de ses composantes, ainsi que de l'impôt.  
- Exercice 1982 - Revenus de 1981.
32. 1984 : Ventes de biens immobiliers, 1983.
33. 1984 : Statistique fiscale des revenus soumis à l'impôt des personnes physiques et à l'impôt des non-résidents.  
- Exercice 1983 - Revenus de 1982.
34. 1984 : Statistique fiscale des revenus soumis à l'impôt des personnes physiques.  
Répartition par déciles du revenu total net imposable et de ses composantes, ainsi que de l'impôt.  
- Exercice 1983 - Revenus de 1982.
35. 1985 : Ventes de biens immobiliers, 1984.
36. 1985 : Statistique fiscale des revenus soumis à l'impôt des personnes physiques et à l'impôt des non-résidents.  
- Exercice 1984 - Revenus de 1983.
37. 1985 : Statistique fiscale des revenus soumis à l'impôt des personnes physiques.  
Répartition par déciles du revenu total net imposable et de ses composantes, ainsi que de l'impôt.  
- Exercice 1984 - Revenus de 1983.
38. 1986 : Ventes de biens immobiliers, 1985.
39. 1986 : Statistique fiscale des revenus soumis à l'impôt des personnes physiques et à l'impôt des non-résidents.  
- Exercice 1985 - Revenus de 1984.
40. 1986 : Statistique fiscale des revenus soumis à l'impôt des personnes physiques.  
Répartition par déciles du revenu total net imposable et de ses composantes, ainsi que de l'impôt.  
- Exercice 1985 - Revenus de 1984.
41. 1987 : Ventes de biens immobiliers, 1986.
42. 1987 : Statistique fiscale des revenus soumis à l'impôt des personnes physiques et à l'impôt des non-résidents.  
- Exercice 1986 - Revenus de 1985.



