

Statistiques financières

numéro 36

1985

STATISTIQUE FISCALE DES REVENUS

*Soumis à l'impôt des personnes physiques et
à l'impôt des non-résidents*

Exercice 1984 - Revenus de 1983

INSTITUT NATIONAL DE STATISTIQUE

MINISTÈRE DES AFFAIRES ÉCONOMIQUES

ROYAUME DE BELGIQUE

Statistiques financières

numéro 36

1985

STATISTIQUE FISCALE DES REVENUS

*Soumis à l'impôt des personnes physiques et
à l'impôt des non-résidents*

Exercice 1984 - Revenus de 1983

En vente à L'INSTITUT NATIONAL DE STATISTIQUE

Rue de Louvain, 44 - 1000 Bruxelles
Centre Albert, 8e étage,
Place Albert I, 4 - 6000 Charleroi
Quai Marcellis, 30 - 4020 Liège

Ce numéro : Belgique : 150 F
Etranger : 200 FB
Abonnement : Belgique : 375 F
Etranger : 525 FB

Compte chèque postal No 000-2005886-23 de
l'INS, rue de Louvain, 44 - 1000 Bruxelles

INTRODUCTION

La brochure no 36 : "Statistique fiscale des revenus soumis à l'impôt des personnes physiques et à l'impôt des non-résidents" a été établie par dépouillement des enrôlements à l'impôt des personnes physiques, pour l'exercice d'imposition 1984, effectués jusqu'à fin juin 1985. Il s'agit donc des revenus réalisés dans le courant de l'année 1983 tant en Belgique qu'à l'étranger, y compris les revenus étrangers exonérés.

L'élément de base de cette statistique est le **revenu total net imposable** par déclaration. Celui-ci comprend le **revenu net imposable globalement** et le **revenu net imposable distinctement**.

Le revenu imposable globalement comprend des revenus de propriétés foncières, des revenus et produits de capitaux et biens mobiliers, des revenus professionnels (appointements, salaires, pensions, revenus de remplacement, bénéfices, profits . . .) et des revenus divers. Les revenus des époux, y compris le revenu imposable distinctement dont question plus loin, sont cumulés. Le régime de taxation appliqué (régime du cumul, régime de la taxation séparée, régime du fractionnement) ainsi que les abattements fiscaux admis influencent le **revenu net imposable globalement**. Il faut en tenir compte lorsqu'on effectue des comparaisons dans le temps.

Le revenu imposable distinctement englobe, d'une part, certains revenus de type professionnel (arriérés, indemnités de dédit, pécule de vacances anticipé, indemnités obtenues soit en compensation, soit en réparation d'une perte temporaire de bénéfices ou profits, bénéfices ou profits résultant d'une activité professionnelle antérieure, plus-values réalisées au cours ou lors de la cessation de l'activité professionnelle) et d'autre part, certains revenus divers (bénéfices ou profits obtenus en dehors d'une activité professionnelle, plus-values ou droits portant sur des immeubles non bâtis, prix et subsides, lots afférents à des titres d'emprunt, plus-values réalisées à l'occasion de la cession de participations importantes).

Les résultats de la présente statistique ne portent que sur les revenus enrôlés. De nombreux contribuables non soumis à l'impôt compte tenu de leurs revenus ou de leurs charges familiales, n'apparaissent pas dans la statistique. Les revenus d'un contribuable exonéré ayant fait l'objet d'un précompte remboursable ou d'un versement anticipé, sont néanmoins repris dans les enrôlements à titre de régularisation par remboursement intégral de l'impôt perçu et apparaissent donc dans les relevés. Le nombre de déclarations dont le **revenu total net imposable** est nul, est mentionné en bas de chaque page du tableau 1 (voir plus loin).

La présente publication comporte deux parties.

PARTIE 1 :

La première partie donne des résultats relatifs aux revenus pour le Royaume, les Régions (1), les provinces et les arrondissements administratifs ainsi que des résultats relatifs à l'impôt.

Le tableau 1 fournit la répartition du **revenu total net imposable** et de ses composantes (revenus professionnels, revenus des propriétés foncières, revenus de capitaux et de biens mobiliers, revenus divers) ainsi que du nombre de déclarations comportant de tels revenus. Ce tableau est complété par l'indication, en bas de page, du nombre de déclarations dont le **revenu total net imposable** est nul. En ce qui concerne les revenus soumis à l'impôt des non-résidents, un seul tableau a été établi au niveau du Royaume; il porte uniquement sur le **revenu total net imposable** et les revenus professionnels.

Le tableau 2 donne la répartition en pourcentages, du **revenu total net imposable** selon ses composantes. Certains montants déductibles du **revenu total net imposable** du ménage fiscal n'ayant pas été soustraits, il est normal que le total des composantes soit supérieur à 100 %.

Les pyramides des revenus illustrent la plus ou moins grande dispersion des revenus dans le Royaume et les Régions. Pour assurer leur comparabilité, ces pyramides ont été dressées uniformément d'après la répartition en pourcentage du nombre de déclarations par classes de 10.000 F et ce, jusqu'aux revenus de moins de 1.000.000 F; à partir de cette valeur, les revenus ont été regroupés en trois classes aux amplitudes suivantes : 1.000.000 F à - 1.500.000 F; 1.500.000 à - 2.000.000 F et 2.000.000 F et plus.

(1) La Région Wallonne s'entend région de langue allemande comprise.

Le tableau 3 donne pour le Royaume, les Régions, les provinces et les arrondissements administratifs, les principales composantes de l'impôt total, à savoir le principal de l'impôt, décimes additionnels inclus, l'accroissement d'impôt et la majoration pour absence ou insuffisance de versements anticipés, l'impôt d'État égal à la somme des deux montants précédents, et la taxe communale (en ce qui concerne l'arrondissement de Bruxelles-Capitale, la taxe d'agglomération a été incluse dans la taxe communale, son montant ayant toutefois été reporté en bas de page).

PARTIE 2 :

La deuxième partie de la publication reprend les résultats par commune. A ce stade, le nombre des classes de revenus est plus limité que dans la première partie. En effet, les faibles fréquences relevées pour certaines classes dans les communes les moins importantes nécessitent des regroupements de données. Les signes, plus grand que et plus petit que, dans les tableaux signifient que les données d'une classe dont la publication enfreindrait le secret statistique ont été confondues avec celles de la classe voisine.

Pour la commune de Herstappe, dont la population est peu élevée, la répartition du nombre des déclarations par classe n'a pas été mentionnée mais incluse dans les résultats de Tongres, commune voisine la plus importante. Cet aménagement qui n'affecte pas les résultats des entités administratives autres que la commune, a été effectué afin de préserver le secret statistique.

Les tableaux présentent dans l'ordre : le nombre de déclarations par classe ainsi que le total; le revenu total net imposable, des valeurs moyennes (moyennes arithmétiques par habitant et par déclaration, revenu médian), enfin la différence, le coefficient et l'asymétrie interquartiles.

PARTIE 1

REPARTITION DES DECLARATIONS PAR CLASSE DE REVENU

Le Royaume

Les Régions

Les provinces

Les arrondissements administratifs

PRINCIPALES COMPOSANTES DE L'IMPOT

TABLEAU 1 : Montant et répartition en pourcents des principales composantes du revenu total net imposable (1000F)

L E R O Y A U M E

CLASSES DU REVENU TOTAL NET IMPOSABLE	Revenu total net imposable				Revenus professionnels			
	Déclarations		Revenus		Déclarations		Revenus	
	Nombre	%	Montant	%	Nombre	%	Montant	%
1. < 40	88 067	2,3	1 807 458	,1	85 892	2,3	1 777 758	,1
2. 40 -< 60	24 502	,6	1 221 229	,1	23 842	,6	1 177 215	,1
3. 60 -< 80	23 926	,6	1 673 124	,1	23 328	,6	1 607 288	,1
4. 80 -< 100	24 099	,6	2 175 432	,1	23 142	,6	2 047 967	,1
5. 100 -< 125	37 222	1,0	4 199 399	,2	34 945	,9	3 852 994	,2
6. 125 -< 150	43 808	1,2	6 049 095	,3	41 588	1,1	5 610 059	,3
7. 150 -< 175	49 868	1,3	8 115 525	,4	48 190	1,3	7 639 515	,3
8. 175 -< 200	57 719	1,5	10 841 873	,5	56 180	1,5	10 222 471	,5
9. 200 -< 225	65 933	1,7	14 009 186	,6	64 826	1,7	13 309 519	,6
10. 225 -< 250	79 912	2,1	19 032 677	,9	78 795	2,1	18 195 868	,8
11. 250 -< 275	99 332	2,6	26 112 846	1,2	98 589	2,6	25 242 788	1,1
12. 275 -< 300	116 940	3,1	33 682 917	1,5	116 185	3,1	32 716 227	1,5
13. 300 -< 350	333 204	8,8	108 386 536	4,9	331 996	8,8	106 320 227	4,8
14. 350 -< 400	330 641	8,7	123 901 406	5,5	329 845	8,7	122 014 958	5,6
15. 400 -< 450	303 682	8,0	128 964 815	5,8	303 015	8,0	127 226 093	5,8
16. 450 -< 500	268 492	7,1	127 394 403	5,7	267 946	7,1	125 826 933	5,7
17. 500 -< 600	436 677	11,5	239 238 755	10,7	435 877	11,5	236 630 856	10,8
18. 600 -< 700	355 019	9,3	230 134 628	10,3	354 465	9,4	228 117 193	10,4
19. 700 -< 800	280 536	7,4	209 831 177	9,4	280 145	7,4	208 366 036	9,5
20. 800 -< 900	212 278	5,6	179 887 169	8,1	211 946	5,6	178 882 926	8,1
21. 900 -< 1000	152 139	4,0	144 092 050	6,5	151 903	4,0	143 401 682	6,5
22. 1000 -< 1500	305 269	8,0	361 531 275	16,2	304 670	8,1	358 720 783	16,3
23. 1500 -< 2000	67 607	1,8	114 725 687	5,1	67 341	1,8	112 190 590	5,1
24. 2000 & +	44 289	1,2	135 801 848	6,1	43 923	1,2	124 799 899	5,7
T O T A L	3 801 161	100,0	2 232 810 510	100,0	3 778 574	100,0	2 195 897 845	100,0

DECLARATIONS REVENU NUL : 5 919 (NON COMPRIS DANS LE TABLEAU)

Montant et répartition en pourcents des principales composantes
du revenu total net imposable (1000F)

TABLEAU 1

L E R O Y A U M E

C L A S S E S	Revenus de propriétés foncières				Revenus de capitaux et de biens mobiliers				Revenus divers			
	Déclarations		Revenus		Déclarations		Revenus		Déclarations		Revenus	
	Nombre	%	Montant	%	Nombre	%	Montant	%	Nombre	%	Montant	%
1.	1 783	,1	82 921	,1	1 819	,6	32 149	,1	350	,6	5 819	,1
2.	1 085	,1	54 551	,1	668	,2	24 068	,1	505	,9	16 438	,3
3.	1 398	,1	75 751	,1	704	,2	29 041	,1	639	1,2	27 073	,5
4.	1 683	,1	97 903	,1	852	,3	42 043	,2	1 004	1,9	66 939	1,1
5.	3 002	,2	169 166	,2	1 234	,4	64 646	,2	2 500	4,6	235 745	4,0
6.	4 576	,4	234 198	,3	1 786	,6	91 863	,4	2 590	4,8	279 156	4,7
7.	7 030	,6	322 518	,5	2 557	,9	113 792	,4	2 168	4,0	237 454	4,0
8.	9 081	,7	415 165	,6	3 072	1,1	156 862	,6	2 333	4,3	267 623	4,5
9.	11 141	,9	559 644	,8	3 564	1,2	194 307	,7	2 074	3,8	214 527	3,6
10.	12 784	1,0	681 708	1,0	3 959	1,4	228 622	,9	2 338	4,3	251 887	4,2
11.	15 538	1,2	809 414	1,2	4 641	1,6	261 315	1,0	2 338	4,3	207 700	3,5
12.	20 065	1,6	986 173	1,4	4 995	1,7	276 821	1,1	2 573	4,8	235 978	4,0
13.	51 968	4,1	2 384 998	3,5	10 705	3,7	633 185	2,4	4 697	8,7	384 733	6,5
14.	62 272	4,9	2 689 022	3,9	10 807	3,7	627 866	2,4	3 472	6,4	311 053	5,2
15.	70 705	5,6	2 926 517	4,3	11 477	4,0	696 101	2,7	2 623	4,9	227 476	3,8
16.	74 906	5,9	3 021 287	4,4	11 334	3,9	688 637	2,7	2 245	4,2	187 763	3,2
17.	149 758	11,9	6 096 003	8,9	22 023	7,6	1 334 237	5,1	3 392	6,3	276 366	4,7
18.	147 865	11,7	6 007 281	8,8	22 359	7,7	1 286 503	5,0	2 742	5,1	188 258	3,2
19.	134 339	10,6	5 617 156	8,2	21 240	7,3	1 188 068	4,6	2 218	4,1	132 297	2,2
20.	112 155	8,9	5 010 877	7,3	20 002	6,9	1 071 715	4,1	1 851	3,4	105 695	1,8
21.	86 776	6,9	4 180 786	6,1	18 628	6,4	1 007 091	3,9	1 505	2,8	81 372	1,4
22.	198 341	15,7	12 488 654	18,3	62 677	21,6	3 914 962	15,1	4 743	8,8	250 881	4,2
23.	49 297	3,9	5 118 639	7,5	24 842	8,6	2 447 010	9,4	1 659	3,1	119 549	2,0
24.	34 608	2,7	8 372 025	12,2	23 804	8,2	9 507 455	36,7	1 475	2,7	1 630 272	27,4
	1 262 156	100,0	68 402 357	100,0	289 749	100,0	25 918 359	100,0	54 034	100,0	5 942 054	100,0

TABLEAU 1 : Montant et répartition en pourcents des principales composantes du revenu total net imposable (1000F)

R E G I O N B R U X E L L O I S E

CLASSES DU REVENU TOTAL NET IMPOSABLE	Revenu total net imposable				Revenus professionnels			
	Déclarations		Revenus		Déclarations		Revenus	
	Nombre	%	Montant	%	Nombre	%	Montant	%
1. < 40	8 020	2,1	169 156	,1	7 719	2,0	164 895	,1
2. 40 -< 60	2 309	,6	115 151	,0	2 189	,6	106 334	,0
3. 60 -< 80	2 429	,6	170 631	,1	2 315	,6	156 034	,1
4. 80 -< 100	2 819	,7	254 460	,1	2 636	,7	226 478	,1
5. 100 -< 125	4 669	1,2	527 112	,2	4 080	1,1	434 367	,2
6. 125 -< 150	5 107	1,3	704 060	,3	4 508	1,2	587 033	,3
7. 150 -< 175	5 546	1,4	901 964	,4	5 125	1,3	788 835	,3
8. 175 -< 200	6 542	1,7	1 229 269	,5	6 128	1,6	1 088 917	,5
9. 200 -< 225	7 194	1,9	1 528 838	,6	6 910	1,8	1 388 326	,6
10. 225 -< 250	8 530	2,2	2 029 440	,8	8 195	2,1	1 849 282	,8
11. 250 -< 275	10 202	2,6	2 680 222	1,1	10 019	2,6	2 516 503	1,1
12. 275 -< 300	12 264	3,2	3 532 361	1,5	12 042	3,1	3 329 147	1,4
13. 300 -< 350	35 460	9,1	11 517 238	4,7	35 141	9,2	11 075 959	4,8
14. 350 -< 400	32 229	8,3	12 079 907	5,0	32 008	8,4	11 637 945	5,0
15. 400 -< 450	29 440	7,6	12 500 276	5,1	29 237	7,6	12 058 060	5,2
16. 450 -< 500	26 633	6,9	12 639 979	5,2	26 495	6,9	12 228 284	5,3
17. 500 -< 600	42 220	10,9	23 105 934	9,5	42 000	11,0	22 366 382	9,6
18. 600 -< 700	32 266	8,3	20 911 273	8,6	32 091	8,4	20 241 008	8,7
19. 700 -< 800	25 126	6,5	18 792 630	7,7	24 997	6,5	18 224 100	7,9
20. 800 -< 900	19 518	5,0	16 545 410	6,8	19 413	5,1	16 086 179	6,9
21. 900 -< 1000	14 912	3,8	14 139 501	5,8	14 848	3,9	13 749 168	5,9
22. 1000 -< 1500	36 236	9,3	43 448 912	17,8	36 045	9,4	42 019 787	18,1
23. 1500 -< 2000	11 096	2,9	18 894 429	7,8	10 983	2,9	17 968 225	7,7
24. 2000 & +	7 946	2,0	25 172 602	10,3	7 814	2,0	21 705 435	9,4
T O T A L	388 713	100,0	243 590 755	100,0	382 938	100,0	231 996 683	100,0

Montant et répartition en pourcents des principales composantes
du revenu total net imposable (1000F)

TABLEAU 1

REGION BRUXELLOISE

C L A S S E S	Revenus de propriétés foncières				Revenus de capitaux et de biens mobiliers				Revenus divers			
	Déclarations		Revenus		Déclarations		Revenus		Déclarations		Revenus	
	Nombre	%	Montant	%	Nombre	%	Montant	%	Nombre	%	Montant	%
1.	228	,2	12 850	,1	275	,5	5 150	,1	96	,7	1 421	,1
2.	133	,1	7 455	,1	124	,2	4 562	,1	146	1,1	4 440	,3
3.	185	,2	13 664	,1	133	,3	5 648	,1	162	1,2	7 109	,5
4.	205	,2	15 422	,1	178	,3	8 031	,1	231	1,7	15 128	1,0
5.	368	,4	27 199	,3	247	,5	13 892	,2	715	5,2	67 988	4,5
6.	505	,5	37 793	,4	350	,7	18 780	,3	764	5,6	84 009	5,6
7.	664	,7	51 651	,5	438	,9	23 286	,3	597	4,4	67 681	4,5
8.	800	,8	61 367	,6	561	1,1	33 686	,5	651	4,8	77 970	5,2
9.	970	1,0	79 211	,7	674	1,3	44 662	,6	536	3,9	59 432	3,9
10.	1 168	1,2	100 254	,9	738	1,4	52 285	,7	631	4,6	76 251	5,1
11.	1 384	1,4	113 630	1,1	856	1,7	53 862	,7	579	4,3	57 236	3,8
12.	1 711	1,7	141 228	1,3	1 065	2,1	65 108	,9	648	4,8	68 636	4,6
13.	4 262	4,3	337 338	3,1	2 331	4,6	162 378	2,3	1 206	8,9	107 464	7,1
14.	4 716	4,8	386 695	3,6	2 307	4,5	163 310	2,3	896	6,6	92 040	6,1
15.	4 846	4,9	418 149	3,9	2 315	4,5	181 260	2,5	687	5,0	69 596	4,6
16.	4 986	5,1	402 761	3,7	2 221	4,4	189 437	2,6	599	4,4	58 857	3,9
17.	9 318	9,5	801 824	7,5	4 062	8,0	359 305	5,0	900	6,6	84 881	5,6
18.	8 749	8,9	762 015	7,1	3 815	7,5	352 699	4,9	660	4,8	57 860	3,8
19.	7 971	8,1	711 280	6,6	3 434	6,7	329 513	4,6	506	3,7	38 701	2,6
20.	6 898	7,0	606 383	5,6	2 960	5,8	298 391	4,1	403	3,0	32 336	2,1
21.	5 971	6,1	534 823	5,0	2 621	5,1	257 661	3,6	326	2,4	24 327	1,6
22.	18 612	19,0	1 890 920	17,6	9 615	18,9	1 081 392	15,0	936	6,9	59 366	3,9
23.	7 308	7,5	1 027 472	9,6	4 744	9,3	688 028	9,6	404	3,0	32 651	2,2
24.	6 023	6,1	2 203 784	20,5	4 834	9,5	2 799 510	38,9	343	2,5	259 773	17,3
	97 981	100,0	10 745 168	100,0	50 898	100,0	7 191 836	100,0	13 622	100,0	1 505 153	100,0

TABLEAU 1 : Montant et répartition en pourcents des principales composantes du revenu total net imposable (1000F)

R E G I O N F L A M A N D E

CLASSES DU REVENU TOTAL NET IMPOSABLE	Revenu total net imposable				Revenus professionnels			
	Déclarations		Revenus		Déclarations		Revenus	
	Nombre	%	Montant	%	Nombre	%	Montant	%
1. < 40	50 580	2,3	1 050 793	,1	49 343	2,3	1 036 417	,1
2. 40 -< 60	13 945	,6	694 478	,1	13 631	,6	676 251	,1
3. 60 -< 80	13 348	,6	932 770	,1	13 064	,6	905 350	,1
4. 80 -< 100	13 738	,6	1 239 819	,1	13 289	,6	1 183 827	,1
5. 100 -< 125	20 871	1,0	2 353 804	,2	19 902	,9	2 210 807	,2
6. 125 -< 150	24 477	1,1	3 379 600	,3	23 557	1,1	3 200 238	,3
7. 150 -< 175	27 973	1,3	4 553 750	,4	27 178	1,3	4 338 305	,3
8. 175 -< 200	32 408	1,5	6 088 673	,5	31 694	1,5	5 800 871	,5
9. 200 -< 225	37 147	1,7	7 894 271	,6	36 640	1,7	7 557 672	,6
10. 225 -< 250	44 029	2,0	10 487 433	,8	43 532	2,0	10 088 747	,8
11. 250 -< 275	54 881	2,5	14 426 325	1,1	54 519	2,5	14 000 314	1,1
12. 275 -< 300	64 832	3,0	18 675 290	1,5	64 486	3,0	18 209 341	1,4
13. 300 -< 350	183 931	8,5	59 841 001	4,7	183 325	8,5	58 852 829	4,7
14. 350 -< 400	185 926	8,6	69 673 352	5,5	185 531	8,6	68 792 794	5,5
15. 400 -< 450	172 086	7,9	73 094 271	5,7	171 783	7,9	72 326 893	5,7
16. 450 -< 500	152 163	7,0	72 201 112	5,7	151 881	7,0	71 507 741	5,7
17. 500 -< 600	250 921	11,6	137 529 619	10,8	250 540	11,6	136 442 717	10,8
18. 600 -< 700	209 546	9,6	135 855 559	10,6	209 296	9,7	135 142 912	10,7
19. 700 -< 800	168 788	7,8	126 269 883	9,9	168 610	7,8	125 835 120	10,0
20. 800 -< 900	128 110	5,9	108 546 320	8,5	127 966	5,9	108 339 141	8,6
21. 900 -< 1000	90 621	4,2	85 808 458	6,7	90 515	4,2	85 777 375	6,8
22. 1000 -< 1500	173 003	8,0	204 317 803	16,0	172 747	8,0	203 734 444	16,2
23. 1500 -< 2000	35 174	1,6	59 642 118	4,7	35 077	1,6	58 624 890	4,6
24. 2000 & +	23 257	1,1	71 543 512	5,6	23 127	1,1	66 639 732	5,3
T O T A L	2 171 755	100,0	1 276 100 014	100,0	2 161 233	100,0	1 261 224 728	100,0

DECLARATIONS REVENU NUL : 3 432 (NON COMPRIS DANS LE TABLEAU)

Montant et répartition en pourcents des principales composantes
du revenu total net imposable (1000F)

TABLEAU 1

R E G I O N F L A M A N D E

C L A S S E S	Revenus de propriétés foncières				Revenus de capitaux et de biens mobiliers				Revenus divers			
	Déclarations		Revenus		Déclarations		Revenus		Déclarations		Revenus	
	Nombre	%	Montant	%	Nombre	%	Montant	%	Nombre	%	Montant	%
1.	899	,1	43 976	,1	1 067	,7	17 180	,1	131	,6	2 083	,1
2.	534	,1	29 944	,1	324	,2	12 333	,1	167	,7	5 312	,2
3.	722	,1	41 606	,1	346	,2	13 215	,1	220	,9	8 781	,3
4.	884	,1	53 873	,1	438	,3	21 701	,2	391	1,7	26 607	1,0
5.	1 541	,2	91 658	,2	627	,4	33 058	,3	953	4,0	89 580	3,2
6.	2 363	,3	128 354	,3	872	,5	42 680	,4	996	4,2	106 016	3,8
7.	3 582	,5	166 314	,4	1 344	,8	57 808	,5	925	3,9	102 987	3,7
8.	4 843	,7	222 160	,6	1 590	1,0	75 057	,7	979	4,2	115 159	4,1
9.	5 924	,8	299 116	,8	1 835	1,1	95 940	,8	866	3,7	89 197	3,2
10.	6 744	,9	364 094	,9	2 046	1,3	111 569	1,0	998	4,2	107 488	3,9
11.	8 153	1,1	430 262	1,1	2 352	1,5	130 924	1,1	980	4,2	87 488	3,1
12.	10 693	1,5	541 962	1,4	2 404	1,5	129 260	1,1	1 056	4,5	98 040	3,5
13.	27 627	3,7	1 292 669	3,4	5 202	3,2	284 864	2,5	2 035	8,6	169 536	6,1
14.	34 250	4,6	1 472 415	3,8	5 329	3,3	272 647	2,4	1 521	6,5	135 806	4,9
15.	40 165	5,4	1 625 582	4,2	5 781	3,6	296 204	2,6	1 082	4,6	94 141	3,4
16.	43 625	5,9	1 735 982	4,5	5 958	3,7	293 699	2,5	936	4,0	76 435	2,7
17.	89 395	12,1	3 541 825	9,2	11 900	7,4	584 368	5,1	1 416	6,0	109 398	3,9
18.	90 187	12,2	3 538 422	9,2	12 648	7,9	568 754	4,9	1 209	5,1	72 072	2,6
19.	83 536	11,3	3 352 174	8,7	12 432	7,8	527 415	4,6	1 019	4,3	54 151	1,9
20.	69 779	9,5	3 013 951	7,8	12 066	7,5	488 382	4,2	925	3,9	43 233	1,5
21.	53 072	7,2	2 473 862	6,4	11 366	7,1	455 136	3,9	724	3,1	32 002	1,1
22.	114 517	15,5	7 060 307	18,4	36 661	22,9	1 753 668	15,2	2 455	10,4	121 580	4,4
23.	25 930	3,5	2 699 577	7,0	13 158	8,2	1 077 650	9,3	851	3,6	59 883	2,1
24.	18 196	2,5	4 233 208	11,0	12 369	7,7	4 182 867	36,3	711	3,0	983 771	35,3
	737 161	100,0	38 453 293	100,0	160 115	100,0	11 526 379	100,0	23 546	100,0	2 790 746	100,0

TABLEAU 1 : Montant et répartition en pourcents des principales composantes du revenu total net imposable (1000F)

R E G I O N W A L L O N N E

CLASSES DU REVENU TOTAL NET IMPOSABLE	Revenu total net imposable				Revenus professionnels			
	Déclarations		Revenus		Déclarations		Revenus	
	Nombre	%	Montant	%	Nombre	%	Montant	%
1. < 40	29 467	2,4	587 509	,1	28 830	2,3	576 446	,1
2. 40 -< 60	8 248	,7	411 601	,1	8 022	,6	394 630	,1
3. 60 -< 80	8 149	,7	569 723	,1	7 949	,6	545 904	,1
4. 80 -< 100	7 542	,6	681 154	,1	7 217	,6	637 662	,1
5. 100 -< 125	11 682	,9	1 318 483	,2	10 963	,9	1 207 820	,2
6. 125 -< 150	14 224	1,1	1 965 435	,3	13 523	1,1	1 822 788	,3
7. 150 -< 175	16 349	1,3	2 659 811	,4	15 887	1,3	2 512 376	,4
8. 175 -< 200	18 769	1,5	3 523 932	,5	18 358	1,5	3 332 682	,5
9. 200 -< 225	21 592	1,7	4 586 078	,6	21 276	1,7	4 363 521	,6
10. 225 -< 250	27 353	2,2	6 515 803	,9	27 068	2,2	6 257 839	,9
11. 250 -< 275	34 249	2,8	9 006 299	1,3	34 051	2,8	8 725 972	1,2
12. 275 -< 300	39 844	3,2	11 475 267	1,6	39 657	3,2	11 177 739	1,6
13. 300 -< 350	113 813	9,2	37 028 297	5,2	113 530	9,2	36 391 440	5,2
14. 350 -< 400	112 486	9,1	42 148 148	5,9	112 306	9,1	41 584 219	5,9
15. 400 -< 450	102 156	8,2	43 370 269	6,1	101 995	8,3	42 841 140	6,1
16. 450 -< 500	89 696	7,2	42 553 312	6,0	89 570	7,3	42 090 908	6,0
17. 500 -< 600	143 536	11,6	78 603 202	11,0	143 337	11,6	77 821 757	11,1
18. 600 -< 700	113 207	9,1	73 367 796	10,3	113 078	9,2	72 733 273	10,4
19. 700 -< 800	86 622	7,0	64 768 664	9,1	86 538	7,0	64 306 816	9,2
20. 800 -< 900	64 650	5,2	54 795 439	7,7	64 567	5,2	54 457 606	7,8
21. 900 -< 1000	46 606	3,8	44 144 091	6,2	46 540	3,8	43 875 140	6,2
22. 1000 -< 1500	96 030	7,7	113 764 560	16,0	95 878	7,8	112 966 552	16,1
23. 1500 -< 2000	21 337	1,7	36 189 140	5,1	21 281	1,7	35 597 476	5,1
24. 2000 & +	13 086	1,1	39 085 734	5,5	12 982	1,1	36 454 732	5,2
T O T A L	1 240 693	100,0	713 119 747	100,0	1 234 403	100,0	702 676 438	100,0

DECLARATIONS REVENU NUL : 1 869 (NON COMPRIS DANS LE TABLEAU)

Montant et répartition en pourcents des principales composantes
du revenu total net imposable (1000F)

TABLEAU 1

R E G I O N W A L L O N N E

C L A S S E S	Revenus de propriétés foncières				Revenus de capitaux et de biens mobiliers				Revenus divers			
	Déclarations		Revenus		Déclarations		Revenus		Déclarations		Revenus	
	Nombre	%	Montant	%	Nombre	%	Montant	%	Nombre	%	Montant	%
1.	656	,2	26 095	,1	477	,6	9 819	,1	123	,7	2 315	,1
2.	418	,1	17 152	,1	220	,3	7 173	,1	192	1,1	6 686	,4
3.	491	,1	20 482	,1	225	,3	10 178	,1	257	1,5	11 184	,7
4.	594	,1	28 608	,1	236	,3	12 312	,2	382	2,3	25 204	1,5
5.	1 093	,3	50 309	,3	360	,5	17 695	,2	832	4,9	78 177	4,7
6.	1 708	,4	68 051	,4	564	,7	30 403	,4	830	4,9	89 131	5,4
7.	2 784	,7	104 553	,5	775	1,0	32 698	,5	646	3,8	66 786	4,1
8.	3 438	,8	131 638	,7	921	1,2	48 119	,7	703	4,2	74 494	4,5
9.	4 247	1,0	181 318	,9	1 055	1,3	53 705	,7	672	4,0	65 898	4,0
10.	4 872	1,1	217 360	1,1	1 175	1,5	64 768	,9	709	4,2	68 148	4,1
11.	6 001	1,4	265 522	1,4	1 433	1,8	76 529	1,1	779	4,6	62 976	3,8
12.	7 661	1,8	302 983	1,6	1 526	1,9	82 453	1,1	869	5,2	69 302	4,2
13.	20 079	4,7	754 991	3,9	3 172	4,0	185 943	2,6	1 456	8,6	107 732	6,5
14.	23 306	5,5	829 912	4,3	3 171	4,0	191 909	2,7	1 055	6,3	83 206	5,1
15.	25 694	6,0	882 787	4,6	3 381	4,3	218 637	3,0	854	5,1	63 739	3,9
16.	26 295	6,2	882 545	4,6	3 155	4,0	205 500	2,9	710	4,2	52 471	3,2
17.	51 045	12,0	1 752 354	9,1	6 061	7,7	390 564	5,4	1 076	6,4	82 088	5,0
18.	48 929	11,5	1 706 845	8,9	5 896	7,5	365 050	5,1	873	5,2	58 326	3,5
19.	42 832	10,0	1 553 703	8,1	5 374	6,8	331 139	4,6	693	4,1	39 445	2,4
20.	35 478	8,3	1 390 543	7,2	4 976	6,3	284 943	4,0	523	3,1	30 126	1,8
21.	27 733	6,5	1 172 101	6,1	4 641	5,9	294 294	4,1	455	2,7	25 043	1,5
22.	65 212	15,3	3 537 427	18,4	16 401	20,8	1 079 901	15,0	1 352	8,0	69 935	4,2
23.	16 059	3,8	1 391 590	7,2	6 940	8,8	681 332	9,5	404	2,4	27 015	1,6
24.	10 389	2,4	1 935 033	10,1	6 601	8,4	2 525 078	35,1	421	2,5	386 727	23,5
	427 014	100,0	19 203 992	100,0	78 736	100,0	7 200 142	100,0	16 866	100,0	1 646 154	100,0

TABLEAU 1 : Montant et répartition en pourcents des principales composantes du revenu total net imposable (1000F)

R E G I O N D E L A N G U E A L L E M A N D E

CLASSES DU REVENU TOTAL NET IMPOSABLE	Revenu total net imposable				Revenus professionnels			
	Déclarations		Revenus		Déclarations		Revenus	
	Nombre	%	Montant	%	Nombre	%	Montant	%
1. < 40	601	2,4	12 490	,1	594	2,3	12 340	,1
2. 40 -< 60	296	1,2	14 922	,1	295	1,2	14 875	,1
3. 60 -< 80	319	1,3	22 070	,2	316	1,2	21 839	,2
4. 80 -< 100	215	,8	19 452	,1	212	,8	19 167	,1
5. 100 -< 125	312	1,2	35 409	,3	301	1,2	33 922	,3
6. 125 -< 150	368	1,5	50 378	,4	362	1,4	48 439	,4
7. 150 -< 175	368	1,5	59 955	,4	364	1,4	58 179	,4
8. 175 -< 200	478	1,9	89 672	,7	474	1,9	87 912	,7
9. 200 -< 225	519	2,0	110 067	,8	515	2,0	107 489	,8
10. 225 -< 250	614	2,4	145 809	1,1	611	2,4	142 740	1,1
11. 250 -< 275	768	3,0	201 664	1,5	765	3,0	196 647	1,5
12. 275 -< 300	821	3,2	236 497	1,8	816	3,2	230 212	1,8
13. 300 -< 350	2 278	9,0	742 270	5,6	2 274	9,0	731 171	5,6
14. 350 -< 400	2 479	9,8	928 008	6,9	2 478	9,8	917 439	7,0
15. 400 -< 450	2 225	8,8	945 531	7,1	2 222	8,8	937 593	7,1
16. 450 -< 500	2 031	8,0	964 855	7,2	2 029	8,0	959 579	7,3
17. 500 -< 600	3 283	12,9	1 794 945	13,4	3 282	13,0	1 783 055	13,6
18. 600 -< 700	2 246	8,9	1 453 063	10,9	2 245	8,9	1 444 352	11,0
19. 700 -< 800	1 612	6,4	1 205 949	9,0	1 611	6,4	1 197 351	9,1
20. 800 -< 900	1 042	4,1	882 327	6,6	1 041	4,1	877 742	6,7
21. 900 -< 1000	671	2,6	635 532	4,8	671	2,7	633 544	4,8
22. 1000 -< 1500	1 328	5,2	1 563 808	11,7	1 328	5,3	1 544 876	11,8
23. 1500 -< 2000	248	1,0	424 435	3,2	248	1,0	414 175	3,2
24. 2000 & +	242	1,0	829 398	6,2	237	,9	729 831	5,6
T O T A L	25 364	100,0	13 368 506	100,0	25 291	100,0	13 144 469	100,0

DECLARATIONS REVENU NUL : 33 (NON COMPRIS DANS LE TABLEAU)

Montant et répartition en pourcents des principales composantes
du revenu total net imposable (1000F)

TABLEAU 1

R E G I O N D E L A N G U E A L L E M A N D E

C L A S S E S	Revenus de propriétés foncières				Revenus de capitaux et de biens mobiliers				Revenus divers			
	Déclarations		Revenus		Déclarations		Revenus		Déclarations		Revenus	
	Nombre	%	Montant	%	Nombre	%	Montant	%	Nombre	%	Montant	%
1.	11	,1	365	,1	1	,1	13	,0				
2.	3	,0	91	,0								
3.	6	,1	157	,0	1	,1	59	,0	1	,5	14	,1
4.	6	,1	227	,1	2	,2	88	,1	2	1,1	96	,6
5.	18	,2	556	,2	2	,2	54	,0	11	5,9	1 140	6,6
6.	29	,4	1 185	,3	8	,9	322	,2	11	5,9	1 083	6,3
7.	32	,4	1 426	,4	6	,7	216	,2	8	4,3	655	3,8
8.	49	,7	1 463	,4	6	,7	443	,3	3	1,6	300	1,7
9.	65	,9	2 448	,7	7	,8	95	,1	11	5,9	1 249	7,3
10.	74	1,0	4 237	1,2	6	,7	186	,1	10	5,3	923	5,4
11.	118	1,6	5 325	1,5	10	1,2	584	,4	9	4,8	770	4,5
12.	161	2,2	7 368	2,0	13	1,5	1 149	,8	8	4,3	497	2,9
13.	427	5,8	16 552	4,5	29	3,4	1 773	1,2	19	10,2	1 417	8,2
14.	538	7,3	21 162	5,8	35	4,1	1 073	,7	14	7,5	1 289	7,5
15.	549	7,5	19 142	5,2	30	3,5	1 944	1,4	9	4,8	796	4,6
16.	611	8,3	19 891	5,4	34	3,9	1 054	,7	9	4,8	1 237	7,2
17.	1 152	15,7	41 007	11,2	74	8,6	3 167	2,2	15	8,0	919	5,3
18.	864	11,8	33 183	9,0	67	7,8	3 746	2,6	7	3,7	591	3,4
19.	697	9,5	32 680	8,9	74	8,6	3 839	2,7	8	4,3	465	2,7
20.	494	6,7	23 796	6,5	48	5,6	2 200	1,5	8	4,3	676	3,9
21.	330	4,5	16 980	4,6	44	5,1	2 184	1,5	5	2,7	84	,5
22.	779	10,6	56 517	15,4	162	18,8	13 831	9,6	10	5,3	261	1,5
23.	163	2,2	15 846	4,3	77	8,9	10 217	7,1	5	2,7	577	3,4
24.	171	2,3	45 277	12,3	125	14,5	95 404	66,4	4	2,1	2 155	12,5
	7 347	100,0	366 881	100,0	861	100,0	143 641	100,0	187	100,0	17 194	100,0

TABEAU 1 : Montant et répartition en pourcents des principales composantes du revenu total net imposable (1000F)

P R O V I N C E D ' A N V E R S

CLASSES DU REVENU TOTAL NET IMPOSABLE	Revenu total net imposable				Revenus professionnels			
	Déclarations		Revenus		Déclarations		Revenus	
	Nombre	%	Montant	%	Nombre	%	Montant	%
1. < 40	13 904	2,2	288 639	,1	13 646	2,2	285 426	,1
2. 40 -< 60	3 560	,6	177 016	,0	3 477	,6	171 757	,0
3. 60 -< 80	3 516	,6	246 498	,1	3 439	,6	239 297	,1
4. 80 -< 100	3 678	,6	332 056	,1	3 558	,6	317 522	,1
5. 100 -< 125	5 801	,9	654 707	,2	5 495	,9	611 428	,2
6. 125 -< 150	6 680	1,1	920 658	,2	6 372	1,0	863 545	,2
7. 150 -< 175	7 295	1,2	1 187 462	,3	7 031	1,1	1 123 985	,3
8. 175 -< 200	8 477	1,4	1 592 504	,4	8 257	1,3	1 515 513	,4
9. 200 -< 225	9 666	1,6	2 054 917	,6	9 514	1,5	1 966 718	,5
10. 225 -< 250	11 604	1,9	2 765 254	,7	11 435	1,8	2 657 045	,7
11. 250 -< 275	14 820	2,4	3 895 622	1,0	14 695	2,4	3 774 647	1,0
12. 275 -< 300	18 190	2,9	5 239 185	1,4	18 073	2,9	5 103 357	1,4
13. 300 -< 350	52 181	8,4	16 969 258	4,6	51 960	8,4	16 671 119	4,5
14. 350 -< 400	51 844	8,3	19 433 624	5,2	51 703	8,4	19 153 187	5,2
15. 400 -< 450	48 659	7,8	20 668 134	5,6	48 557	7,9	20 414 012	5,6
16. 450 -< 500	43 754	7,0	20 761 804	5,6	43 653	7,1	20 550 145	5,6
17. 500 -< 600	73 655	11,9	40 403 882	10,9	73 526	11,9	40 083 206	10,9
18. 600 -< 700	62 978	10,1	40 799 222	11,0	62 885	10,2	40 559 505	11,0
19. 700 -< 800	47 778	7,7	35 742 713	9,6	47 727	7,7	35 601 695	9,7
20. 800 -< 900	36 620	5,9	31 033 127	8,3	36 587	5,9	30 962 042	8,4
21. 900 -< 1000	26 857	4,3	25 436 903	6,8	26 824	4,3	25 403 569	6,9
22. 1000 -< 1500	52 349	8,4	61 816 848	16,6	52 267	8,5	61 521 829	16,8
23. 1500 -< 2000	10 652	1,7	18 056 596	4,8	10 617	1,7	17 688 119	4,8
24. 2000 & +	6 935	1,1	21 887 110	5,9	6 890	1,1	19 901 839	5,4
T O T A L	621 453	100,0	372 363 739	100,0	618 188	100,0	367 140 507	100,0

DECLARATIONS REVENU NUL : 799 (NON COMPRIS DANS LE TABLEAU)

Montant et répartition en pourcents des principales composantes
du revenu total net imposable (1000F)

TABLEAU 1

PROVINCE D'ANVERS

C L A S S E S	Revenus de propriétés foncières				Revenus de capitaux et de biens mobiliers				Revenus divers			
	Déclarations		Revenus		Déclarations		Revenus		Déclarations		Revenus	
	Nombre	%	Montant	%	Nombre	%	Montant	%	Nombre	%	Montant	%
1.	189	,1	12 893	,1	241	,5	4 672	,1	39	,5	642	,1
2.	113	,1	7 519	,1	85	,2	3 727	,1	58	,8	1 972	,2
3.	167	,1	13 799	,1	95	,2	4 032	,1	71	1,0	2 968	,3
4.	186	,1	10 849	,1	112	,2	5 932	,1	107	1,4	7 678	,7
5.	367	,2	27 259	,2	146	,3	9 079	,2	285	3,9	27 347	2,4
6.	474	,2	32 446	,3	200	,4	13 364	,3	334	4,5	37 589	3,3
7.	655	,3	44 455	,4	327	,7	17 372	,4	322	4,4	36 073	3,2
8.	906	,5	51 081	,5	364	,8	20 194	,5	317	4,3	37 416	3,3
9.	1 148	,6	73 335	,7	434	,9	27 053	,7	280	3,8	30 442	2,7
10.	1 405	,7	89 190	,8	550	1,2	36 126	,9	324	4,4	35 010	3,1
11.	1 890	1,0	117 916	1,1	651	1,4	43 094	1,0	302	4,1	25 792	2,3
12.	2 648	1,3	153 987	1,4	689	1,5	42 649	1,0	338	4,6	32 650	2,9
13.	6 910	3,5	370 417	3,3	1 472	3,2	86 859	2,1	706	9,5	57 170	5,1
14.	8 763	4,4	429 303	3,8	1 548	3,3	86 141	2,1	525	7,1	51 903	4,6
15.	10 332	5,2	491 984	4,4	1 681	3,6	97 102	2,4	377	5,1	32 822	2,9
16.	11 403	5,8	501 572	4,5	1 734	3,8	92 507	2,3	284	3,8	26 988	2,4
17.	24 085	12,2	1 047 995	9,4	3 524	7,6	194 264	4,7	458	6,2	39 149	3,5
18.	24 864	12,6	1 056 420	9,5	3 817	8,3	205 066	5,0	349	4,7	20 012	1,8
19.	22 068	11,2	961 774	8,6	3 661	7,9	175 209	4,3	319	4,3	18 801	1,7
20.	18 716	9,5	855 244	7,7	3 466	7,5	157 325	3,8	276	3,7	13 421	1,2
21.	14 680	7,4	702 495	6,3	3 267	7,1	153 378	3,7	200	2,7	9 394	,8
22.	32 705	16,6	2 051 951	18,4	10 679	23,1	599 522	14,6	683	9,2	33 579	3,0
23.	7 490	3,8	787 558	7,1	3 826	8,3	377 466	9,2	232	3,1	18 854	1,7
24.	5 261	2,7	1 278 855	11,4	3 667	7,9	1 656 065	40,3	216	2,9	532 442	47,1
	197 425	100,0	11 170 297	100,0	46 236	100,0	4 108 198	100,0	7 402	100,0	1 130 114	100,0

TABLEAU 1 : Montant et répartition en pourcents des principales composantes du revenu total net imposable (1000F)

PROVINCE DE BRABANT

CLASSES DU REVENU TOTAL NET IMPOSABLE	Revenu total net imposable				Revenus professionnels			
	Déclarations		Revenus		Déclarations		Revenus	
	Nombre	%	Montant	%	Nombre	%	Montant	%
1. < 40	21 142	2,4	440 021	,1	20 557	2,4	432 023	,1
2. 40 -< 60	5 246	,6	261 677	,0	5 036	,6	246 844	,0
3. 60 -< 80	5 301	,6	371 289	,1	5 103	,6	347 205	,1
4. 80 -< 100	5 928	,7	534 691	,1	5 571	,6	484 303	,1
5. 100 -< 125	9 141	1,1	1 030 941	,2	8 187	1,0	885 156	,2
6. 125 -< 150	10 138	1,2	1 398 470	,3	9 188	1,1	1 217 610	,2
7. 150 -< 175	11 096	1,3	1 804 910	,3	10 440	1,2	1 629 786	,3
8. 175 -< 200	12 698	1,5	2 385 831	,4	12 039	1,4	2 163 578	,4
9. 200 -< 225	14 443	1,7	3 069 793	,6	14 009	1,6	2 848 232	,5
10. 225 -< 250	16 971	2,0	4 038 638	,7	16 482	1,9	3 757 306	,7
11. 250 -< 275	20 676	2,4	5 434 152	1,0	20 367	2,4	5 159 970	1,0
12. 275 -< 300	25 310	2,9	7 291 417	1,3	24 972	2,9	6 961 684	1,3
13. 300 -< 350	73 621	8,5	23 926 381	4,3	73 116	8,5	23 203 341	4,3
14. 350 -< 400	69 450	8,0	26 026 408	4,7	69 117	8,1	25 327 751	4,7
15. 400 -< 450	63 530	7,3	26 973 264	4,9	63 244	7,4	26 285 825	4,9
16. 450 -< 500	57 146	6,6	27 120 542	4,9	56 935	6,6	26 477 325	4,9
17. 500 -< 600	92 396	10,7	50 596 622	9,1	92 065	10,7	49 475 562	9,2
18. 600 -< 700	73 458	8,5	47 635 321	8,6	73 209	8,5	46 682 368	8,7
19. 700 -< 800	60 034	6,9	44 918 819	8,1	59 853	7,0	44 141 615	8,2
20. 800 -< 900	48 796	5,6	41 385 076	7,5	48 630	5,7	40 779 614	7,6
21. 900 -< 1000	37 831	4,4	35 862 649	6,5	37 727	4,4	35 379 427	6,6
22. 1000 -< 1500	90 010	10,4	107 724 119	19,4	89 743	10,5	106 160 005	19,7
23. 1500 -< 2000	25 250	2,9	42 951 636	7,7	25 102	2,9	41 823 096	7,8
24. 2000 & +	16 884	1,9	51 594 084	9,3	16 708	1,9	46 708 688	8,7
T O T A L	866 496	100,0	554 776 751	100,0	857 400	100,0	538 578 314	100,0

DECLARATIONS REVENU NUL : 1 287 (NON COMPRIS DANS LE TABLEAU)

Montant et répartition en pourcents des principales composantes
du revenu total net imposable (1000F)

TABLEAU 1

PROVINCE DE BRABANT

C L A S S E S	Revenus de propriétés foncières				Revenus de capitaux et de biens mobiliers				Revenus divers			
	Déclarations		Revenus		Déclarations		Revenus		Déclarations		Revenus	
	Nombre	%	Montant	%	Nombre	%	Montant	%	Nombre	%	Montant	%
1.	470	,2	24 336	,1	522	,6	9 277	,1	162	,7	2 346	,1
2.	280	,1	15 888	,1	210	,2	7 256	,1	219	1,0	6 606	,3
3.	361	,1	24 392	,1	209	,2	8 775	,1	258	1,1	11 439	,5
4.	456	,2	30 582	,1	286	,3	13 012	,1	434	1,9	29 355	1,2
5.	756	,3	55 959	,3	399	,4	21 937	,2	1 132	5,0	107 010	4,2
6.	1 075	,4	76 708	,3	548	,6	30 128	,3	1 175	5,2	128 355	5,1
7.	1 398	,5	90 463	,4	682	,7	35 057	,3	917	4,1	105 518	4,2
8.	1 852	,7	118 193	,5	861	,9	49 792	,5	977	4,3	117 940	4,7
9.	2 291	,8	151 291	,7	994	1,1	64 195	,6	780	3,5	85 684	3,4
10.	2 703	1,0	189 669	,9	1 107	1,2	72 029	,7	952	4,2	112 671	4,5
11.	3 299	1,2	223 714	1,0	1 294	1,4	77 553	,7	910	4,0	91 581	3,6
12.	4 247	1,5	272 893	1,2	1 550	1,7	94 256	,9	997	4,4	102 281	4,0
13.	10 924	3,9	688 122	3,1	3 379	3,6	224 899	2,1	1 830	8,1	163 812	6,5
14.	12 330	4,4	760 210	3,4	3 446	3,7	228 392	2,1	1 363	6,1	136 236	5,4
15.	13 321	4,7	836 350	3,8	3 578	3,8	252 475	2,4	1 050	4,7	102 520	4,1
16.	14 090	5,0	851 788	3,8	3 534	3,8	267 083	2,5	966	4,3	89 167	3,5
17.	27 774	9,9	1 699 693	7,6	6 614	7,1	505 005	4,7	1 390	6,2	125 645	5,0
18.	27 006	9,6	1 676 380	7,5	6 549	7,0	492 692	4,6	1 084	4,8	88 300	3,5
19.	25 610	9,1	1 598 375	7,2	6 197	6,6	469 034	4,4	911	4,0	61 882	2,4
20.	23 381	8,3	1 479 570	6,7	5 789	6,2	435 706	4,1	755	3,4	48 000	1,9
21.	19 949	7,1	1 311 063	5,9	5 501	5,9	403 552	3,8	635	2,8	40 410	1,6
22.	56 071	19,9	4 398 251	19,8	20 680	22,2	1 630 570	15,2	2 041	9,1	108 109	4,3
23.	18 213	6,5	2 091 873	9,4	9 962	10,7	1 077 616	10,1	854	3,8	61 690	2,4
24.	13 291	4,7	3 578 962	16,1	9 468	10,1	4 245 228	39,6	713	3,2	599 697	23,7
	281 148	100,0	22 244 725	100,0	93 359	100,0	10 715 519	100,0	22 505	100,0	2 526 254	100,0

TABLEAU 1 : Montant et répartition en pourcents des principales composantes du revenu total net imposable (1000F)

P R O V I N C E D E H A I N A U T

CLASSES DU REVENU TOTAL NET IMPOSABLE	Revenu total net imposable				Revenus professionnels			
	Déclarations		Revenus		Déclarations		Revenus	
	Nombre	%	Montant	%	Nombre	%	Montant	%
1. < 40	10 182	2,0	200 158	,1	9 961	2,0	195 644	,1
2. 40 -< 60	2 999	,6	150 008	,1	2 933	,6	144 947	,1
3. 60 -< 80	3 069	,6	214 609	,1	3 008	,6	207 633	,1
4. 80 -< 100	2 810	,6	253 580	,1	2 697	,5	239 976	,1
5. 100 -< 125	4 532	,9	511 193	,2	4 345	,9	481 862	,2
6. 125 -< 150	5 904	1,2	816 408	,3	5 698	1,2	776 645	,3
7. 150 -< 175	6 548	1,3	1 064 669	,4	6 412	1,3	1 021 116	,4
8. 175 -< 200	7 398	1,5	1 387 544	,5	7 281	1,5	1 329 405	,5
9. 200 -< 225	8 825	1,8	1 872 538	,7	8 727	1,8	1 803 994	,7
10. 225 -< 250	12 285	2,5	2 928 522	1,1	12 208	2,5	2 849 357	1,0
11. 250 -< 275	15 870	3,2	4 173 788	1,5	15 815	3,2	4 084 353	1,5
12. 275 -< 300	17 097	3,4	4 923 076	1,8	17 030	3,4	4 825 815	1,8
13. 300 -< 350	47 671	9,6	15 505 626	5,6	47 584	9,6	15 299 394	5,6
14. 350 -< 400	47 206	9,5	17 684 690	6,4	47 153	9,5	17 501 097	6,4
15. 400 -< 450	42 416	8,5	18 008 140	6,5	42 367	8,6	17 844 813	6,5
16. 450 -< 500	37 591	7,6	17 831 311	6,5	37 557	7,6	17 685 923	6,5
17. 500 -< 600	58 365	11,7	31 953 480	11,6	58 308	11,8	31 686 089	11,6
18. 600 -< 700	44 370	8,9	28 745 365	10,4	44 337	9,0	28 550 023	10,5
19. 700 -< 800	33 832	6,8	25 301 040	9,2	33 811	6,8	25 159 596	9,2
20. 800 -< 900	25 064	5,0	21 241 206	7,7	25 041	5,1	21 143 819	7,8
21. 900 -< 1000	17 646	3,6	16 705 963	6,1	17 622	3,6	16 635 863	6,1
22. 1000 -< 1500	34 084	6,9	40 279 367	14,6	34 050	6,9	40 068 468	14,7
23. 1500 -< 2000	6 886	1,4	11 678 610	4,2	6 874	1,4	11 536 835	4,2
24. 2000 & +	4 157	,8	12 190 490	4,4	4 131	,8	11 605 843	4,3
T O T A L	496 807	100,0	275 621 381	100,0	494 950	100,0	272 678 510	100,0

DECLARATIONS REVENU NUL : 770 (NON COMPRIS DANS LE TABLEAU)

Montant et répartition en pourcents des principales composantes
du revenu total net imposable (1000F)

TABLEAU 1

PROVINCE DE HAINAUT

C L A S S E S	Revenus de propriétés foncières				Revenus de capitaux et de biens mobiliers				Revenus divers			
	Déclarations		Revenus		Déclarations		Revenus		Déclarations		Revenus	
	Nombre	%	Montant	%	Nombre	%	Montant	%	Nombre	%	Montant	%
1.	244	,2	8 951	,1	138	,5	2 211	,1	42	,9	910	,2
2.	142	,1	5 129	,1	59	,2	1 836	,1	61	1,3	2 230	,6
3.	197	,1	8 615	,1	57	,2	2 850	,1	81	1,7	3 629	,9
4.	204	,1	8 161	,1	65	,3	3 366	,2	128	2,7	8 558	2,2
5.	383	,2	15 705	,3	100	,4	4 942	,2	211	4,4	19 364	4,9
6.	574	,4	22 574	,4	155	,6	8 526	,4	219	4,6	23 170	5,9
7.	892	,6	36 113	,6	240	,9	10 094	,5	161	3,3	17 467	4,4
8.	1 153	,7	42 828	,7	268	1,1	14 459	,7	185	3,8	20 755	5,2
9.	1 419	,9	59 764	1,0	337	1,3	16 896	,9	163	3,4	16 641	4,2
10.	1 697	1,1	74 249	1,2	374	1,5	19 685	1,0	194	4,0	17 677	4,5
11.	2 131	1,3	93 205	1,5	445	1,7	23 043	1,2	220	4,6	17 149	4,3
12.	2 886	1,8	109 295	1,8	481	1,9	23 095	1,2	249	5,2	21 604	5,5
13.	7 602	4,8	266 195	4,3	1 061	4,2	59 888	3,0	435	9,0	31 102	7,9
14.	8 985	5,6	298 039	4,8	1 059	4,2	57 933	2,9	339	7,0	22 104	5,6
15.	9 789	6,1	305 264	4,9	1 117	4,4	68 066	3,4	262	5,4	18 180	4,6
16.	10 268	6,5	304 447	4,9	1 072	4,2	67 755	3,4	207	4,3	13 594	3,4
17.	19 763	12,4	600 423	9,7	2 028	8,0	126 187	6,4	349	7,3	23 708	6,0
18.	18 783	11,8	563 616	9,1	1 955	7,7	108 676	5,5	265	5,5	19 003	4,8
19.	16 418	10,3	518 791	8,3	1 810	7,1	103 488	5,2	203	4,2	8 803	2,2
20.	13 733	8,6	457 189	7,4	1 619	6,4	90 167	4,6	156	3,2	8 284	2,1
21.	10 489	6,6	386 685	6,2	1 546	6,1	84 742	4,3	128	2,7	5 189	1,3
22.	23 044	14,5	1 086 783	17,5	5 409	21,2	317 599	16,1	362	7,5	21 190	5,4
23.	5 132	3,2	395 410	6,4	2 119	8,3	172 559	8,7	93	1,9	6 278	1,6
24.	3 260	2,0	547 328	8,8	1 980	7,8	589 387	29,8	99	2,1	49 372	12,5
	159 188	100,0	6 214 759	100,0	25 494	100,0	1 977 450	100,0	4 812	100,0	395 961	100,0

TABLEAU 1 : Montant et répartition en pourcents des principales composantes du revenu total net imposable (1000F)

P R O V I N C E D E L I E G E

CLASSES DU REVENU TOTAL NET IMPOSABLE	Revenu total net imposable				Revenus professionnels			
	Déclarations		Revenus		Déclarations		Revenus	
	Nombre	%	Montant	%	Nombre	%	Montant	%
1. < 40	10 071	2,6	199 779	,1	9 875	2,5	196 507	,1
2. 40 -< 60	2 860	,7	142 891	,1	2 792	,7	137 300	,1
3. 60 -< 80	2 733	,7	190 733	,1	2 668	,7	181 732	,1
4. 80 -< 100	2 344	,6	211 753	,1	2 266	,6	198 649	,1
5. 100 -< 125	3 591	,9	405 810	,2	3 336	,9	364 512	,2
6. 125 -< 150	4 210	1,1	581 490	,3	3 989	1,0	532 459	,2
7. 150 -< 175	4 940	1,3	803 854	,4	4 784	1,2	754 871	,3
8. 175 -< 200	5 794	1,5	1 088 269	,5	5 657	1,4	1 023 652	,5
9. 200 -< 225	6 382	1,6	1 356 743	,6	6 270	1,6	1 278 960	,6
10. 225 -< 250	7 444	1,9	1 771 892	,8	7 334	1,9	1 684 287	,7
11. 250 -< 275	9 348	2,4	2 457 899	1,1	9 286	2,4	2 362 796	1,0
12. 275 -< 300	11 678	3,0	3 365 452	1,5	11 616	3,0	3 260 694	1,4
13. 300 -< 350	34 323	8,7	11 166 620	4,9	34 230	8,8	10 947 617	4,9
14. 350 -< 400	33 539	8,5	12 571 065	5,5	33 483	8,6	12 380 672	5,5
15. 400 -< 450	31 422	8,0	13 340 780	5,8	31 367	8,0	13 164 491	5,8
16. 450 -< 500	27 879	7,1	13 230 947	5,8	27 839	7,1	13 086 628	5,8
17. 500 -< 600	46 999	12,0	25 748 524	11,2	46 937	12,0	25 520 263	11,3
18. 600 -< 700	38 570	9,8	25 001 143	10,9	38 533	9,9	24 794 017	11,0
19. 700 -< 800	29 255	7,4	21 868 136	9,5	29 229	7,5	21 715 572	9,6
20. 800 -< 900	21 822	5,6	18 501 995	8,1	21 799	5,6	18 391 269	8,1
21. 900 -< 1000	15 715	4,0	14 888 015	6,5	15 701	4,0	14 797 527	6,6
22. 1000 -< 1500	31 683	8,1	37 370 357	16,3	31 636	8,1	37 075 761	16,4
23. 1500 -< 2000	6 563	1,7	11 127 463	4,9	6 543	1,7	10 895 906	4,8
24. 2000 & +	3 942	1,0	11 863 983	5,2	3 910	1,0	10 932 641	4,8
T O T A L	393 107	100,0	229 255 593	100,0	391 080	100,0	225 678 783	100,0

DECLARATIONS REVENU NUL : 531 (NON COMPRIS DANS LE TABLEAU)

Montant et répartition en pourcents des principales composantes
du revenu total net imposable (1000F)

TABLEAU 1

PROVINCE DE LIEGE

C L A S S E S	Revenus de propriétés foncières				Revenus de capitaux et de biens mobiliers				Revenus divers			
	Déclarations		Revenus		Déclarations		Revenus		Déclarations		Revenus	
	Nombre	%	Montant	%	Nombre	%	Montant	%	Nombre	%	Montant	%
1.	178	,1	6 594	,1	164	,6	2 761	,1	31	,5	520	,1
2.	122	,1	6 432	,1	72	,3	2 279	,1	71	1,2	2 441	,4
3.	145	,1	6 041	,1	80	,3	3 449	,2	105	1,8	4 340	,6
4.	177	,1	8 738	,1	83	,3	3 642	,2	111	1,9	6 968	1,0
5.	329	,3	17 346	,3	132	,5	5 737	,3	320	5,5	30 037	4,3
6.	495	,4	19 159	,3	223	,9	10 648	,5	292	5,0	31 290	4,5
7.	798	,6	29 136	,5	299	1,2	11 944	,5	246	4,2	23 081	3,3
8.	981	,8	38 974	,7	347	1,3	18 433	,8	280	4,8	28 388	4,1
9.	1 274	1,0	56 696	,9	397	1,5	18 556	,8	288	5,0	27 551	4,0
10.	1 362	1,0	64 746	1,1	419	1,6	22 642	1,0	272	4,7	26 770	3,8
11.	1 773	1,4	80 075	1,3	523	2,0	27 494	1,2	310	5,3	23 829	3,4
12.	2 135	1,6	93 649	1,6	589	2,3	31 993	1,4	339	5,8	26 007	3,7
13.	5 573	4,3	227 634	3,8	1 180	4,6	67 958	3,0	565	9,7	42 851	6,2
14.	6 456	5,0	251 679	4,2	1 122	4,3	68 113	3,0	368	6,3	33 083	4,8
15.	7 216	5,6	262 988	4,4	1 225	4,7	81 913	3,6	286	4,9	23 599	3,4
16.	7 605	5,9	274 241	4,6	1 109	4,3	68 976	3,0	218	3,8	18 621	2,7
17.	15 575	12,0	554 523	9,3	2 073	8,0	136 542	6,0	342	5,9	28 145	4,0
18.	15 577	12,0	551 339	9,2	2 042	7,9	132 955	5,8	269	4,6	19 047	2,7
19.	13 617	10,5	503 719	8,4	1 763	6,8	112 418	4,9	203	3,5	14 318	2,1
20.	11 241	8,7	438 182	7,3	1 629	6,3	94 560	4,1	171	2,9	12 098	1,7
21.	8 798	6,8	365 409	6,1	1 432	5,5	95 175	4,2	134	2,3	6 377	,9
22.	20 510	15,8	1 088 919	18,2	4 962	19,2	342 827	14,9	365	6,3	18 790	2,7
23.	4 806	3,7	429 789	7,2	2 008	7,8	212 541	9,3	102	1,8	5 741	,8
24.	3 068	2,4	602 750	10,1	1 971	7,6	719 603	31,4	113	1,9	242 266	34,8
	129 811	100,0	5 978 758	100,0	25 844	100,0	2 293 159	100,0	5 801	100,0	696 158	100,0

TABLEAU 1 : Montant et répartition en pourcents des principales composantes du revenu total net imposable (1000F)

P R O V I N C E D E L I M B O U R G

CLASSES DU REVENU TOTAL NET IMPOSABLE	Revenu total net imposable				Revenus professionnels			
	Déclarations		Revenus		Déclarations		Revenus	
	Nombre	%	Montant	%	Nombre	%	Montant	%
1. < 40	5 821	2,2	119 163	,1	5 740	2,2	118 361	,1
2. 40 -< 60	1 838	,7	91 256	,1	1 819	,7	90 164	,1
3. 60 -< 80	1 489	,6	103 436	,1	1 470	,6	101 931	,1
4. 80 -< 100	1 386	,5	125 227	,1	1 374	,5	123 680	,1
5. 100 -< 125	2 257	,9	254 766	,2	2 204	,8	247 849	,2
6. 125 -< 150	2 563	1,0	353 972	,2	2 525	1,0	345 761	,2
7. 150 -< 175	3 013	1,2	490 199	,3	2 969	1,1	480 425	,3
8. 175 -< 200	3 572	1,4	671 152	,5	3 537	1,4	656 894	,4
9. 200 -< 225	3 937	1,5	835 951	,6	3 911	1,5	818 881	,6
10. 225 -< 250	4 604	1,8	1 095 097	,7	4 583	1,8	1 073 535	,7
11. 250 -< 275	5 420	2,1	1 424 770	1,0	5 404	2,1	1 404 199	1,0
12. 275 -< 300	6 818	2,6	1 965 351	1,3	6 803	2,6	1 947 303	1,3
13. 300 -< 350	21 670	8,3	7 070 847	4,8	21 646	8,3	7 027 240	4,8
14. 350 -< 400	23 697	9,1	8 878 771	6,0	23 676	9,1	8 837 196	6,0
15. 400 -< 450	20 781	8,0	8 828 084	6,0	20 764	8,0	8 801 176	6,0
16. 450 -< 500	18 744	7,2	8 896 688	6,0	18 729	7,2	8 879 329	6,0
17. 500 -< 600	35 106	13,5	19 259 396	13,1	35 085	13,5	19 248 875	13,1
18. 600 -< 700	28 720	11,0	18 617 174	12,6	28 706	11,1	18 624 313	12,7
19. 700 -< 800	22 460	8,6	16 783 832	11,4	22 450	8,7	16 820 134	11,4
20. 800 -< 900	15 184	5,8	12 857 817	8,7	15 174	5,8	12 892 730	8,8
21. 900 -< 1000	10 026	3,9	9 484 922	6,4	10 022	3,9	9 534 067	6,5
22. 1000 -< 1500	16 464	6,3	19 262 388	13,1	16 450	6,3	19 357 289	13,2
23. 1500 -< 2000	2 647	1,0	4 465 259	3,0	2 645	1,0	4 439 024	3,0
24. 2000 & +	1 756	,7	5 348 300	3,6	1 747	,7	5 085 450	3,5
T O T A L	259 973	100,0	147 283 818	100,0	259 433	100,0	146 955 806	100,0

DECLARATIONS REVENU NUL : 238 (NON COMPRIS DANS LE TABLEAU)

Montant et répartition en pourcents des principales composantes
du revenu total net imposable (1000F)

TABLEAU 1

P R O V I N C E D E L I M B O U R G

C L A S S E S	Revenus de propriétés foncières				Revenus de capitaux et de biens mobiliers				Revenus divers			
	Déclarations		Revenus		Déclarations		Revenus		Déclarations		Revenus	
	Nombre	%	Montant	%	Nombre	%	Montant	%	Nombre	%	Montant	%
1.	71	,1	4 539	,1	61	,5	1 432	,3	8	,7	128	,1
2.	47	,0	2 160	,1	18	,2	454	,1	6	,5	191	,1
3.	53	,1	2 450	,1	19	,2	605	,1	6	,5	229	,1
4.	66	,1	4 538	,1	15	,1	774	,2	10	,8	488	,2
5.	131	,1	6 529	,2	24	,2	995	,2	46	3,8	4 432	2,1
6.	199	,2	14 545	,4	34	,3	1 627	,3	47	3,9	4 521	2,2
7.	268	,3	10 484	,3	39	,3	1 944	,4	48	3,9	5 001	2,4
8.	389	,4	16 343	,5	59	,5	3 053	,6	47	3,9	5 808	2,8
9.	472	,5	20 531	,6	73	,6	2 697	,6	50	4,1	5 130	2,5
10.	616	,6	30 380	,9	77	,7	2 883	,6	55	4,5	5 977	2,9
11.	768	,8	30 174	,8	86	,7	3 337	,7	71	5,8	6 158	3,0
12.	1 171	1,2	40 973	1,1	93	,8	3 334	,7	65	5,3	4 539	2,2
13.	3 667	3,8	111 907	3,1	263	2,3	11 363	2,3	118	9,7	9 735	4,7
14.	5 095	5,3	149 773	4,2	320	2,8	7 962	1,6	83	6,8	6 680	3,2
15.	5 753	6,0	157 227	4,4	367	3,2	11 634	2,4	52	4,3	6 159	3,0
16.	6 360	6,6	180 419	5,1	411	3,5	10 242	2,1	39	3,2	2 793	1,3
17.	14 661	15,3	419 757	11,8	914	7,9	24 556	5,0	78	6,4	6 893	3,3
18.	14 065	14,7	432 036	12,1	1 079	9,3	25 594	5,3	75	6,2	5 319	2,6
19.	12 073	12,6	376 435	10,6	1 021	8,8	20 716	4,3	40	3,3	1 901	,9
20.	8 717	9,1	316 001	8,9	1 034	8,9	21 927	4,5	48	3,9	2 561	1,2
21.	6 262	6,5	237 988	6,7	935	8,1	17 588	3,6	29	2,4	1 078	,5
22.	11 457	12,0	568 560	16,0	2 944	25,4	83 344	17,1	130	10,7	9 981	4,8
23.	2 008	2,1	166 020	4,7	898	7,8	47 590	9,8	37	3,0	1 657	,8
24.	1 356	1,4	264 367	7,4	802	6,9	180 894	37,2	31	2,5	109 760	53,0
	95 725	100,0	3 564 136	100,0	11 586	100,0	486 545	100,0	1 219	100,0	207 119	100,0

TABLEAU 1 : Montant et répartition en pourcents des principales composantes du revenu total net imposable (1000F)

PROVINCE DE LUXEMBOURG

CLASSES DU REVENU TOTAL NET IMPOSABLE	Revenu total net imposable				Revenus professionnels			
	Déclarations		Revenus		Déclarations		Revenus	
	Nombre	%	Montant	%	Nombre	%	Montant	%
1. < 40	2 753	3,3	55 244	,1	2 708	3,2	54 267	,1
2. 40 -< 60	615	,7	30 551	,1	601	,7	29 307	,1
3. 60 -< 80	605	,7	42 418	,1	593	,7	41 135	,1
4. 80 -< 100	569	,7	51 559	,1	551	,7	49 195	,1
5. 100 -< 125	943	1,1	106 130	,2	915	1,1	100 169	,2
6. 125 -< 150	1 215	1,4	168 116	,4	1 180	1,4	158 287	,4
7. 150 -< 175	1 562	1,9	254 280	,6	1 537	1,8	240 562	,6
8. 175 -< 200	1 793	2,1	336 613	,8	1 772	2,1	318 792	,8
9. 200 -< 225	1 989	2,4	422 303	1,0	1 972	2,4	398 862	,9
10. 225 -< 250	2 285	2,7	544 324	1,3	2 269	2,7	520 669	1,2
11. 250 -< 275	2 570	3,1	675 411	1,6	2 564	3,1	650 652	1,5
12. 275 -< 300	3 044	3,6	876 714	2,0	3 032	3,6	852 722	2,0
13. 300 -< 350	8 358	9,9	2 718 575	6,3	8 340	10,0	2 672 523	6,3
14. 350 -< 400	8 564	10,2	3 207 264	7,5	8 554	10,2	3 167 527	7,5
15. 400 -< 450	7 602	9,0	3 225 965	7,5	7 596	9,1	3 188 760	7,6
16. 450 -< 500	6 119	7,3	2 900 952	6,8	6 105	7,3	2 863 963	6,8
17. 500 -< 600	9 424	11,2	5 155 177	12,0	9 412	11,3	5 105 500	12,1
18. 600 -< 700	7 115	8,5	4 609 615	10,8	7 108	8,5	4 569 072	10,9
19. 700 -< 800	5 085	6,1	3 802 873	8,9	5 077	6,1	3 772 284	9,0
20. 800 -< 900	3 473	4,1	2 938 427	6,9	3 470	4,1	2 920 190	6,9
21. 900 -< 1000	2 477	2,9	2 345 557	5,5	2 475	3,0	2 334 053	5,5
22. 1000 -< 1500	4 474	5,3	5 288 824	12,3	4 467	5,3	5 246 464	12,5
23. 1500 -< 2000	855	1,0	1 443 365	3,4	852	1,0	1 411 999	3,4
24. 2000 & +	518	,6	1 648 652	3,8	511	,6	1 431 994	3,4
T O T A L	84 007	100,0	42 848 909	100,0	83 661	100,0	42 098 948	100,0

DECLARATIONS REVENU NUL : 124 (NON COMPRIS DANS LE TABLEAU)

Montant et répartition en pourcents des principales composantes
du revenu total net imposable (1000F)

TABLEAU 1

PROVINCE DE LUXEMBOURG

C L A S S E S	Revenus de propriétés foncières				Revenus de capitaux et de biens mobiliers				Revenus divers			
	Déclarations		Revenus		Déclarations		Revenus		Déclarations		Revenus	
	Nombre	%	Montant	%	Nombre	%	Montant	%	Nombre	%	Montant	%
1.	68	,2	2 231	,2	37	,8	742	,2	7	,7	62	,1
2.	52	,1	1 439	,1	16	,4	411	,1	6	,6	233	,3
3.	46	,1	1 373	,1	17	,4	612	,1	10	1,0	467	,6
4.	53	,1	1 622	,1	14	,3	612	,1	19	2,0	1 110	1,5
5.	136	,4	3 374	,3	21	,5	976	,2	42	4,3	3 617	4,8
6.	282	,8	5 852	,5	34	,8	1 867	,4	54	5,6	4 808	6,3
7.	584	1,6	13 908	1,1	52	1,2	1 935	,4	29	3,0	2 949	3,9
8.	642	1,8	17 107	1,4	49	1,1	1 951	,4	36	3,7	2 983	3,9
9.	710	2,0	22 027	1,8	71	1,6	3 863	,9	50	5,2	3 435	4,5
10.	757	2,1	21 829	1,8	81	1,8	4 325	1,0	38	3,9	3 140	4,1
11.	855	2,4	26 134	2,1	95	2,1	4 842	1,1	44	4,5	3 139	4,1
12.	1 018	2,8	28 682	2,3	87	1,9	4 750	1,1	43	4,4	2 402	3,2
13.	2 520	7,0	60 136	4,9	167	3,7	10 473	2,4	81	8,4	5 296	7,0
14.	2 754	7,6	66 986	5,4	194	4,3	12 519	2,8	59	6,1	3 555	4,7
15.	2 999	8,3	71 667	5,8	199	4,4	11 150	2,5	61	6,3	3 734	4,9
16.	2 701	7,5	70 724	5,7	212	4,7	13 202	3,0	62	6,4	3 537	4,7
17.	4 635	12,9	129 860	10,6	406	9,1	21 484	4,8	75	7,7	4 111	5,4
18.	3 928	10,9	122 063	9,9	407	9,1	21 570	4,9	57	5,9	3 361	4,4
19.	3 043	8,5	104 118	8,5	344	7,7	18 919	4,3	44	4,5	2 579	3,4
20.	2 217	6,2	84 868	6,9	309	6,9	12 476	2,8	25	2,6	1 590	2,1
21.	1 654	4,6	68 578	5,6	293	6,5	13 035	2,9	20	2,1	1 654	2,2
22.	3 284	9,1	172 675	14,0	845	18,9	49 890	11,2	72	7,4	3 761	5,0
23.	662	1,8	51 275	4,2	267	6,0	33 148	7,5	24	2,5	3 615	4,8
24.	411	1,1	81 929	6,7	257	5,7	199 239	44,9	10	1,0	10 719	14,1
	36 011	100,0	1 230 457	100,0	4 474	100,0	443 991	100,0	968	100,0	75 857	100,0

TABLEAU 1 : Montant et répartition en pourcents des principales composantes du revenu total net imposable (1000F)

P R O V I N C E D E N A M U R

CLASSES DU REVENU TOTAL NET IMPOSABLE	Revenu total net imposable				Revenus professionnels			
	Déclarations		Revenus		Déclarations		Revenus	
	Nombre	%	Montant	%	Nombre	%	Montant	%
1. < 40	3 249	2,1	66 240	,1	3 156	2,1	64 867	,1
2. 40 -< 60	1 009	,7	50 149	,1	964	,6	47 599	,1
3. 60 -< 80	970	,6	68 083	,1	935	,6	64 992	,1
4. 80 -< 100	1 006	,7	91 005	,1	951	,6	84 356	,1
5. 100 -< 125	1 447	,9	163 373	,2	1 358	,9	150 047	,2
6. 125 -< 150	1 671	1,1	230 537	,3	1 588	1,0	213 090	,2
7. 150 -< 175	1 952	1,3	318 065	,4	1 887	1,2	298 728	,3
8. 175 -< 200	2 274	1,5	427 337	,5	2 222	1,4	404 726	,5
9. 200 -< 225	2 627	1,7	558 501	,6	2 581	1,7	530 889	,6
10. 225 -< 250	3 329	2,2	792 692	,9	3 290	2,1	756 884	,9
11. 250 -< 275	3 918	2,5	1 030 285	1,2	3 887	2,5	994 671	1,1
12. 275 -< 300	4 950	3,2	1 424 230	1,6	4 934	3,2	1 388 597	1,6
13. 300 -< 350	14 479	9,4	4 717 133	5,3	14 439	9,4	4 635 191	5,3
14. 350 -< 400	14 773	9,6	5 536 775	6,3	14 740	9,6	5 462 373	6,3
15. 400 -< 450	13 114	8,5	5 569 080	6,3	13 087	8,5	5 495 822	6,3
16. 450 -< 500	11 364	7,4	5 391 045	6,1	11 347	7,4	5 327 789	6,1
17. 500 -< 600	17 768	11,5	9 724 581	11,0	17 738	11,6	9 612 552	11,1
18. 600 -< 700	14 088	9,1	9 128 160	10,3	14 058	9,2	9 027 733	10,4
19. 700 -< 800	10 898	7,1	8 146 441	9,2	10 884	7,1	8 080 985	9,3
20. 800 -< 900	7 992	5,2	6 768 492	7,7	7 982	5,2	6 721 743	7,7
21. 900 -< 1000	5 740	3,7	5 437 107	6,2	5 729	3,7	5 399 540	6,2
22. 1000 -< 1500	11 909	7,7	14 110 908	16,0	11 879	7,7	13 971 571	16,1
23. 1500 -< 2000	2 480	1,6	4 185 528	4,7	2 470	1,6	4 079 985	4,7
24. 2000 & +	1 441	,9	4 363 899	4,9	1 421	,9	4 003 200	4,6
T O T A L	154 448	100,0	88 299 646	100,0	153 527	100,0	86 817 930	100,0

DECLARATIONS REVENU NUL : 265 (NON COMPRIS DANS LE TABLEAU)

Montant et répartition en pourcents des principales composantes
du revenu total net imposable (1000F)

TABLEAU 1

P R O V I N C E D E N A M U R

C L A S S E S	Revenus de propriétés foncières				Revenus de capitaux et de biens mobiliers				Revenus divers			
	Déclarations		Revenus		Déclarations		Revenus		Déclarations		Revenus	
	Nombre	%	Montant	%	Nombre	%	Montant	%	Nombre	%	Montant	%
1.	81	,1	2 720	,1	64	,6	2 577	,3	15	,7	298	,2
2.	57	,1	2 045	,1	38	,4	1 763	,2	19	,8	721	,5
3.	58	,1	2 169	,1	41	,4	2 045	,2	23	1,0	957	,6
4.	89	,2	5 723	,2	39	,4	2 609	,3	45	2,0	3 196	2,0
5.	120	,2	4 982	,2	56	,5	3 269	,3	95	4,2	9 300	5,9
6.	181	,3	8 169	,3	81	,8	4 529	,5	95	4,2	10 176	6,5
7.	294	,5	13 644	,5	109	1,1	5 419	,5	83	3,7	8 356	5,3
8.	366	,6	14 771	,6	152	1,5	7 079	,7	93	4,1	8 815	5,6
9.	474	,8	22 058	,8	139	1,4	7 682	,8	88	3,9	8 152	5,2
10.	614	1,1	29 576	1,1	177	1,7	11 296	1,1	109	4,8	10 011	6,4
11.	721	1,3	35 278	1,3	209	2,0	12 094	1,2	87	3,9	6 165	3,9
12.	985	1,7	39 529	1,5	216	2,1	12 662	1,3	110	4,9	7 527	4,8
13.	2 617	4,6	106 115	4,0	415	4,0	25 976	2,6	171	7,6	11 491	7,3
14.	3 212	5,7	116 260	4,4	431	4,2	28 963	2,9	137	6,1	9 400	6,0
15.	3 691	6,5	133 006	5,0	443	4,3	30 216	3,0	116	5,1	7 227	4,6
16.	3 700	6,5	124 968	4,7	410	4,0	27 632	2,8	109	4,8	6 191	3,9
17.	7 003	12,4	243 621	9,2	807	7,8	53 934	5,4	150	6,6	10 814	6,9
18.	6 577	11,6	244 287	9,3	768	7,5	52 651	5,3	147	6,5	8 355	5,3
19.	5 867	10,4	216 482	8,2	761	7,4	45 985	4,6	105	4,7	5 174	3,3
20.	4 719	8,3	195 305	7,4	661	6,4	33 108	3,3	69	3,1	3 629	2,3
21.	3 716	6,6	161 997	6,1	629	6,1	40 253	4,0	68	3,0	4 636	3,0
22.	8 456	14,9	476 519	18,1	2 098	20,4	156 768	15,7	208	9,2	7 221	4,6
23.	1 884	3,3	169 700	6,4	785	7,6	99 558	10,0	55	2,4	4 008	2,6
24.	1 160	2,0	268 504	10,2	757	7,4	331 179	33,1	61	2,7	5 289	3,4
	56 642	100,0	2 637 428	100,0	10 286	100,0	999 247	100,0	2 258	100,0	157 109	100,0

TABLEAU 1 : Montant et répartition en pourcents des principales composantes du revenu total net imposable (1000F)

PROVINCE DE FLANDRE ORIENTALE

CLASSES DU REVENU TOTAL NET IMPOSABLE	Revenu total net imposable				Revenus professionnels			
	Déclarations		Revenus		Déclarations		Revenus	
	Nombre	%	Montant	%	Nombre	%	Montant	%
1. < 40	10 464	2,1	220 518	,1	10 178	2,0	217 507	,1
2. 40 -< 60	3 272	,6	162 922	,1	3 207	,6	159 325	,1
3. 60 -< 80	3 176	,6	221 573	,1	3 117	,6	215 730	,1
4. 80 -< 100	3 177	,6	286 439	,1	3 078	,6	274 369	,1
5. 100 -< 125	4 812	1,0	543 000	,2	4 599	,9	513 056	,2
6. 125 -< 150	5 671	1,1	783 629	,3	5 477	1,1	745 510	,3
7. 150 -< 175	6 675	1,3	1 086 640	,4	6 516	1,3	1 044 615	,4
8. 175 -< 200	7 748	1,5	1 456 803	,5	7 598	1,5	1 393 485	,5
9. 200 -< 225	9 064	1,8	1 925 582	,7	8 936	1,8	1 845 773	,6
10. 225 -< 250	10 594	2,1	2 522 609	,9	10 491	2,1	2 435 561	,8
11. 250 -< 275	13 654	2,7	3 590 996	1,2	13 591	2,7	3 502 868	1,2
12. 275 -< 300	15 764	3,1	4 538 627	1,6	15 701	3,1	4 444 428	1,5
13. 300 -< 350	42 799	8,5	13 923 155	4,8	42 689	8,5	13 715 408	4,7
14. 350 -< 400	43 788	8,7	16 406 104	5,6	43 719	8,7	16 225 829	5,6
15. 400 -< 450	40 711	8,1	17 290 300	5,9	40 657	8,1	17 134 613	5,9
16. 450 -< 500	35 536	7,0	16 865 840	5,8	35 481	7,1	16 709 673	5,8
17. 500 -< 600	57 289	11,4	31 373 974	10,7	57 223	11,4	31 149 309	10,8
18. 600 -< 700	47 473	9,4	30 810 955	10,5	47 428	9,4	30 669 490	10,6
19. 700 -< 800	39 787	7,9	29 768 451	10,2	39 751	7,9	29 694 140	10,3
20. 800 -< 900	30 209	6,0	25 590 319	8,8	30 170	6,0	25 552 639	8,8
21. 900 -< 1000	21 118	4,2	19 993 585	6,8	21 101	4,2	20 023 057	6,9
22. 1000 -< 1500	39 301	7,8	46 299 317	15,8	39 252	7,8	46 255 496	16,0
23. 1500 -< 2000	7 470	1,5	12 658 006	4,3	7 451	1,5	12 454 884	4,3
24. 2000 & +	4 626	,9	13 842 314	4,7	4 604	,9	13 047 961	4,5
T O T A L	504 178	100,0	292 161 658	100,0	502 015	100,0	289 424 776	100,0

DECLARATIONS REVENU NUL : 768 (NON COMPRIS DANS LE TABLEAU)

Montant et répartition en pourcents des principales composantes
du revenu total net imposable (1000F)

TABLEAU 1

PROVINCE DE FLANDRE ORIENTALE

C L A S S E S	Revenus de propriétés foncières				Revenus de capitaux et de biens mobiliers				Revenus divers			
	Déclarations		Revenus		Déclarations		Revenus		Déclarations		Revenus	
	Nombre	%	Montant	%	Nombre	%	Montant	%	Nombre	%	Montant	%
1.	220	,1	8 688	,1	234	,7	3 180	,1	25	,5	431	,1
2.	120	,1	5 812	,1	64	,2	2 115	,1	29	,6	919	,2
3.	165	,1	8 505	,1	74	,2	3 240	,1	37	,7	1 489	,4
4.	221	,1	11 804	,2	102	,3	4 890	,2	79	1,6	5 009	1,2
5.	338	,2	16 386	,2	129	,4	6 064	,3	208	4,2	19 754	4,7
6.	556	,3	24 883	,3	232	,7	9 301	,4	210	4,2	22 603	5,4
7.	804	,5	32 989	,4	322	,9	11 286	,5	190	3,8	20 956	5,0
8.	1 163	,7	50 410	,6	406	1,2	19 025	,8	209	4,2	24 195	5,8
9.	1 444	,9	67 722	,9	461	1,3	24 956	1,1	184	3,7	20 262	4,8
10.	1 582	1,0	75 843	1,0	440	1,3	24 654	1,1	215	4,3	23 542	5,6
11.	1 880	1,1	89 084	1,1	505	1,5	29 153	1,3	221	4,4	17 494	4,2
12.	2 423	1,5	111 804	1,4	510	1,5	24 719	1,1	227	4,5	20 454	4,9
13.	6 175	3,8	270 360	3,4	1 118	3,2	62 798	2,7	440	8,8	33 599	8,0
14.	7 444	4,5	306 596	3,9	1 105	3,2	59 605	2,6	325	6,5	24 888	5,9
15.	8 715	5,3	340 621	4,3	1 178	3,4	59 523	2,6	224	4,5	18 831	4,5
16.	9 489	5,8	367 011	4,7	1 194	3,4	64 813	2,8	181	3,6	13 139	3,1
17.	19 057	11,6	722 939	9,2	2 507	7,2	117 177	5,1	314	6,3	20 138	4,8
18.	19 651	12,0	713 963	9,1	2 588	7,5	112 636	4,9	260	5,2	14 374	3,4
19.	19 106	11,7	703 932	9,0	2 662	7,7	109 425	4,8	205	4,1	10 850	2,6
20.	16 090	9,8	645 411	8,2	2 640	7,6	108 972	4,8	192	3,8	9 691	2,3
21.	12 160	7,4	519 386	6,6	2 517	7,3	93 616	4,1	169	3,4	6 529	1,6
22.	25 917	15,8	1 443 361	18,4	8 341	24,0	379 810	16,6	543	10,9	25 577	6,1
23.	5 530	3,4	548 859	7,0	2 902	8,4	218 627	9,6	178	3,6	12 165	2,9
24.	3 579	2,2	761 238	9,7	2 479	7,1	738 335	32,3	135	2,7	51 407	12,3
	163 829	100,0	7 847 607	100,0	34 710	100,0	2 287 920	100,0	5 000	100,0	418 296	100,0

TABLEAU 1 : Montant et répartition en pourcents des principales composantes du revenu total net imposable (1000F)

P R O V I N C E D E F L A N D R E O C C I D E N T A L E

CLASSES DU REVENU TOTAL NET IMPOSABLE	Revenu total net imposable				Revenus professionnels			
	Déclarations		Revenus		Déclarations		Revenus	
	Nombre	%	Montant	%	Nombre	%	Montant	%
1. < 40	10 481	2,5	217 695	,1	10 071	2,4	213 156	,1
2. 40 -< 60	3 103	,7	154 758	,1	3 013	,7	149 971	,1
3. 60 -< 80	3 067	,7	214 486	,1	2 995	,7	207 632	,1
4. 80 -< 100	3 201	,8	289 122	,1	3 096	,7	275 917	,1
5. 100 -< 125	4 698	1,1	529 478	,2	4 506	1,1	498 916	,2
6. 125 -< 150	5 756	1,4	795 813	,3	5 571	1,3	757 154	,3
7. 150 -< 175	6 787	1,6	1 105 447	,5	6 614	1,6	1 045 426	,5
8. 175 -< 200	7 965	1,9	1 495 819	,6	7 817	1,9	1 416 427	,6
9. 200 -< 225	9 000	2,1	1 912 859	,8	8 906	2,1	1 817 209	,8
10. 225 -< 250	10 796	2,6	2 573 649	1,1	10 703	2,6	2 461 225	1,1
11. 250 -< 275	13 056	3,1	3 429 923	1,5	12 980	3,1	3 308 632	1,5
12. 275 -< 300	14 089	3,3	4 058 865	1,8	14 024	3,4	3 931 627	1,7
13. 300 -< 350	38 102	9,1	12 388 942	5,4	37 992	9,1	12 148 394	5,4
14. 350 -< 400	37 780	9,0	14 156 706	6,1	37 700	9,0	13 959 326	6,2
15. 400 -< 450	35 447	8,4	15 061 068	6,5	35 376	8,5	14 896 580	6,6
16. 450 -< 500	30 359	7,2	14 395 274	6,3	30 300	7,2	14 246 157	6,3
17. 500 -< 600	45 675	10,9	25 023 120	10,9	45 583	10,9	24 749 502	10,9
18. 600 -< 700	38 247	9,1	24 787 673	10,8	38 201	9,1	24 640 670	10,9
19. 700 -< 800	31 407	7,5	23 498 871	10,2	31 363	7,5	23 380 014	10,3
20. 800 -< 900	23 118	5,5	19 570 709	8,5	23 093	5,5	19 518 829	8,6
21. 900 -< 1000	14 729	3,5	13 937 351	6,1	14 702	3,5	13 894 580	6,1
22. 1000 -< 1500	24 995	5,9	29 379 147	12,8	24 926	6,0	29 063 900	12,8
23. 1500 -< 2000	4 804	1,1	8 159 222	3,5	4 787	1,1	7 860 742	3,5
24. 2000 & +	4 030	1,0	13 063 017	5,7	4 001	1,0	12 082 285	5,3
T O T A L	420 692	100,0	230 199 014	100,0	418 320	100,0	226 524 271	100,0

DECLARATIONS REVENU NUL : 1 137 (NON COMPRIS DANS LE TABLEAU)

Montant et répartition en pourcents des principales composantes
du revenu total net imposable (1000F)

TABLEAU 1

PROVINCE DE FLANDRE OCCIDENTALE

C L A S S E S	Revenus de propriétés foncières				Revenus de capitaux et de biens mobiliers				Revenus divers			
	Déclarations		Revenus		Déclarations		Revenus		Déclarations		Revenus	
	Nombre	%	Montant	%	Nombre	%	Montant	%	Nombre	%	Montant	%
1.	262	,2	11 969	,2	358	,9	5 297	,2	21	,5	483	,1
2.	152	,1	8 128	,1	106	,3	4 227	,2	36	,9	1 124	,3
3.	206	,1	8 407	,1	112	,3	3 433	,1	48	1,2	1 554	,5
4.	231	,2	15 884	,2	136	,4	7 206	,3	71	1,7	4 577	1,4
5.	442	,3	21 627	,3	227	,6	11 646	,4	161	4,0	14 884	4,4
6.	740	,5	29 862	,4	279	,7	11 873	,5	164	4,0	16 643	5,0
7.	1 337	,9	51 326	,7	487	1,3	18 740	,7	172	4,2	18 053	5,4
8.	1 629	1,1	65 458	,9	566	1,5	22 876	,9	189	4,6	21 324	6,4
9.	1 909	1,3	86 221	1,1	658	1,7	28 410	1,1	191	4,7	17 230	5,1
10.	2 048	1,4	106 226	1,4	734	1,9	34 982	1,3	179	4,4	17 088	5,1
11.	2 221	1,6	113 835	1,5	833	2,2	40 706	1,6	173	4,3	16 394	4,9
12.	2 552	1,8	135 362	1,8	780	2,1	39 363	1,5	205	5,0	18 513	5,5
13.	5 980	4,2	284 111	3,8	1 650	4,4	82 972	3,2	351	8,6	29 676	8,9
14.	7 233	5,1	310 176	4,1	1 582	4,2	78 238	3,0	273	6,7	23 205	6,9
15.	8 889	6,2	327 409	4,4	1 689	4,5	84 023	3,2	195	4,8	14 405	4,3
16.	9 290	6,5	346 117	4,6	1 658	4,4	76 426	2,9	179	4,4	13 733	4,1
17.	17 205	12,1	677 191	9,0	3 150	8,3	155 088	6,0	236	5,8	17 763	5,3
18.	17 414	12,2	647 177	8,6	3 154	8,4	134 663	5,2	236	5,8	10 488	3,1
19.	16 537	11,6	633 530	8,4	3 021	8,0	132 872	5,1	188	4,6	7 989	2,4
20.	13 341	9,4	539 107	7,2	2 855	7,6	117 474	4,5	159	3,9	6 422	1,9
21.	9 068	6,4	427 186	5,7	2 508	6,6	105 753	4,1	122	3,0	6 105	1,8
22.	16 897	11,9	1 201 635	16,0	6 719	17,8	354 631	13,6	339	8,3	22 673	6,8
23.	3 572	2,5	478 155	6,4	2 075	5,5	207 906	8,0	84	2,1	5 541	1,7
24.	3 222	2,3	988 092	13,1	2 423	6,4	847 525	32,5	97	2,4	29 320	8,7
	142 377	100,0	7 514 191	100,0	37 760	100,0	2 606 330	100,0	4 069	100,0	335 187	100,0

TABLEAU 1 : Montant et répartition en pourcents des principales composantes du revenu total net imposable (1000F)

PROVINCE D'ANVERS

ARRONDISSEMENT D'ANVERS

CLASSES DU REVENU TOTAL NET IMPOSABLE	Revenu total net imposable				Revenus professionnels			
	Déclarations		Revenus		Déclarations		Revenus	
	Nombre	%	Montant	%	Nombre	%	Montant	%
1. < 40	8 869	2,4	182 453	,1	8 689	2,3	179 599	,1
2. 40 -< 60	2 116	,6	105 539	,0	2 056	,6	101 669	,0
3. 60 -< 80	2 107	,6	147 813	,1	2 049	,6	142 004	,1
4. 80 -< 100	2 307	,6	208 100	,1	2 218	,6	196 481	,1
5. 100 -< 125	3 600	1,0	405 985	,2	3 363	,9	372 510	,2
6. 125 -< 150	4 010	1,1	551 656	,2	3 777	1,0	508 217	,2
7. 150 -< 175	4 271	1,1	695 413	,3	4 062	1,1	643 229	,3
8. 175 -< 200	4 944	1,3	928 365	,4	4 767	1,3	868 410	,4
9. 200 -< 225	5 706	1,5	1 212 201	,5	5 584	1,5	1 145 319	,5
10. 225 -< 250	6 530	1,7	1 555 255	,7	6 399	1,7	1 474 947	,7
11. 250 -< 275	8 520	2,3	2 239 511	1,0	8 425	2,3	2 151 404	1,0
12. 275 -< 300	10 594	2,8	3 051 715	1,3	10 508	2,8	2 949 836	1,3
13. 300 -< 350	31 219	8,4	10 148 987	4,4	31 038	8,4	9 919 844	4,4
14. 350 -< 400	30 567	8,2	11 456 004	5,0	30 450	8,2	11 247 535	5,0
15. 400 -< 450	28 331	7,6	12 031 417	5,2	28 256	7,6	11 843 804	5,2
16. 450 -< 500	25 480	6,8	12 092 051	5,3	25 405	6,9	11 930 190	5,3
17. 500 -< 600	43 265	11,6	23 731 853	10,3	43 173	11,6	23 479 106	10,4
18. 600 -< 700	37 243	10,0	24 122 299	10,5	37 167	10,0	23 898 501	10,6
19. 700 -< 800	28 076	7,5	21 011 509	9,1	28 036	7,6	20 882 440	9,3
20. 800 -< 900	21 774	5,8	18 453 810	8,0	21 751	5,9	18 361 310	8,1
21. 900 -< 1000	16 388	4,4	15 527 283	6,7	16 363	4,4	15 462 902	6,9
22. 1000 -< 1500	34 775	9,3	41 176 455	17,9	34 711	9,4	40 902 938	18,1
23. 1500 -< 2000	7 593	2,0	12 877 355	5,6	7 561	2,0	12 555 828	5,6
24. 2000 & +	5 015	1,3	16 141 155	7,0	4 977	1,3	14 494 461	6,4
T O T A L	373 300	100,0	230 054 184	100,0	370 785	100,0	225 712 484	100,0

DECLARATIONS REVENU NUL : 449 (NON COMPRIS DANS LE TABLEAU)

Montant et répartition en pourcents des principales composantes
du revenu total net imposable (1000F)

TABLEAU 1

PROVINCE D'ANVERS

ARRONDISSEMENT D'ANVERS

C L A S S E S	Revenus de propriétés foncières				Revenus de capitaux et de biens mobiliers				Revenus divers			
	Déclarations		Revenus		Déclarations		Revenus		Déclarations		Revenus	
	Nombre	%	Montant	%	Nombre	%	Montant	%	Nombre	%	Montant	%
1.	119	,1	9 379	,1	184	,6	2 846	,1	26	,4	412	,0
2.	67	,1	3 319	,0	66	,2	3 270	,1	43	,7	1 399	,1
3.	113	,1	9 582	,1	80	,2	3 320	,1	54	,9	2 236	,2
4.	125	,1	7 555	,1	86	,3	4 683	,1	86	1,5	5 973	,6
5.	234	,2	19 130	,3	113	,3	6 896	,2	223	3,8	21 341	2,3
6.	286	,3	21 414	,3	152	,5	10 662	,3	267	4,6	30 089	3,2
7.	385	,3	27 180	,4	265	,8	14 565	,4	274	4,7	30 875	3,3
8.	517	,5	30 904	,4	266	,8	15 675	,5	255	4,4	31 391	3,4
9.	688	,6	47 080	,7	344	1,1	22 952	,7	227	3,9	24 809	2,7
10.	775	,7	56 393	,8	435	1,3	29 553	,9	265	4,5	28 701	3,1
11.	1 051	,9	74 563	1,0	505	1,5	34 227	1,0	241	4,1	21 454	2,3
12.	1 415	1,2	96 618	1,3	541	1,7	34 839	1,0	253	4,3	25 030	2,7
13.	3 771	3,3	235 845	3,3	1 117	3,4	70 161	2,0	545	9,3	46 188	4,9
14.	4 789	4,2	269 042	3,7	1 142	3,5	69 763	2,0	402	6,9	42 056	4,5
15.	5 504	4,8	306 114	4,3	1 248	3,8	77 475	2,3	287	4,9	25 257	2,7
16.	6 072	5,3	310 506	4,3	1 261	3,9	74 002	2,2	234	4,0	23 474	2,5
17.	12 893	11,3	630 239	8,8	2 459	7,5	154 677	4,5	364	6,2	30 605	3,3
18.	13 597	11,9	659 985	9,2	2 617	8,0	164 887	4,8	287	4,9	17 867	1,9
19.	12 212	10,7	584 495	8,1	2 489	7,6	139 731	4,1	250	4,3	14 326	1,5
20.	10 613	9,3	529 251	7,4	2 295	7,0	123 517	3,6	210	3,6	11 290	1,2
21.	8 565	7,5	445 539	6,2	2 154	6,6	122 989	3,6	156	2,7	7 318	,8
22.	21 121	18,5	1 359 125	18,9	7 382	22,6	474 070	13,8	526	9,0	26 769	2,9
23.	5 245	4,6	560 566	7,8	2 777	8,5	317 132	9,2	185	3,2	16 683	1,8
24.	3 757	3,3	883 944	12,3	2 729	8,3	1 456 982	42,5	174	3,0	450 588	48,1
	113 914	100,0	7 177 768	100,0	32 707	100,0	3 428 874	100,0	5 834	100,0	936 131	100,0

TABLEAU 1 : Montant et répartition en pourcents des principales composantes du revenu total net imposable (1000F)

PROVINCE D'ANVERS

ARRONDISSEMENT DE MALINES

CLASSES DU REVENU TOTAL NET IMPOSABLE	Revenu total net imposable				Revenus professionnels			
	Déclarations		Revenus		Déclarations		Revenus	
	Nombre	%	Montant	%	Nombre	%	Montant	%
1. < 40	2 271	2,0	48 522	,1	2 238	2,0	48 378	,1
2. 40 -< 60	596	,5	29 454	,0	584	,5	28 721	,0
3. 60 -< 80	589	,5	41 105	,1	581	,5	40 662	,1
4. 80 -< 100	565	,5	50 894	,1	555	,5	49 942	,1
5. 100 -< 125	897	,8	101 588	,2	855	,8	95 632	,1
6. 125 -< 150	1 072	1,0	148 121	,2	1 039	,9	141 741	,2
7. 150 -< 175	1 256	1,1	204 496	,3	1 230	1,1	198 889	,3
8. 175 -< 200	1 459	1,3	273 988	,4	1 438	1,3	265 651	,4
9. 200 -< 225	1 605	1,4	341 817	,5	1 595	1,4	331 791	,5
10. 225 -< 250	2 091	1,9	498 943	,8	2 078	1,9	485 760	,7
11. 250 -< 275	2 819	2,5	740 982	1,1	2 809	2,5	725 735	1,1
12. 275 -< 300	3 566	3,2	1 027 032	1,6	3 554	3,2	1 008 216	1,5
13. 300 -< 350	9 812	8,7	3 193 288	4,8	9 793	8,7	3 156 159	4,8
14. 350 -< 400	9 870	8,8	3 699 457	5,6	9 857	8,8	3 661 497	5,6
15. 400 -< 450	9 302	8,3	3 952 472	6,0	9 293	8,3	3 921 914	6,0
16. 450 -< 500	8 240	7,3	3 908 129	5,9	8 225	7,3	3 881 887	5,9
17. 500 -< 600	13 462	12,0	7 383 635	11,2	13 447	12,0	7 340 978	11,2
18. 600 -< 700	11 232	10,0	7 277 654	11,0	11 227	10,0	7 266 527	11,1
19. 700 -< 800	8 648	7,7	6 468 245	9,8	8 644	7,7	6 450 318	9,8
20. 800 -< 900	6 808	6,0	5 766 606	8,7	6 805	6,1	5 768 798	8,8
21. 900 -< 1000	4 993	4,4	4 724 234	7,2	4 991	4,4	4 735 525	7,2
22. 1000 -< 1500	8 925	7,9	10 511 457	15,9	8 917	7,9	10 508 933	16,0
23. 1500 -< 2000	1 619	1,4	2 739 871	4,2	1 618	1,4	2 724 300	4,2
24. 2000 & +	948	,8	2 837 224	4,3	944	,8	2 691 754	4,1
T O T A L	112 645	100,0	65 969 214	100,0	112 317	100,0	65 529 708	100,0

DECLARATIONS REVENU NUL : 89 (NON COMPRIS DANS LE TABLEAU)

Montant et répartition en pourcents des principales composantes
du revenu total net imposable (1000F)

TABLEAU 1

PROVINCE D'ANVERS

ARRONDISSEMENT DE MALINES

C L A S S E S	Revenus de propriétés foncières				Revenus de capitaux et de biens mobiliers				Revenus divers			
	Déclarations		Revenus		Déclarations		Revenus		Déclarations		Revenus	
	Nombre	%	Montant	%	Nombre	%	Montant	%	Nombre	%	Montant	%
1.	23	,1	1 395	,1	27	,4	292	,1	6	,7	83	,1
2.	15	,0	1 331	,1	11	,2	183	,1	12	1,4	453	,4
3.	28	,1	2 497	,1	9	,1	516	,2	9	1,0	349	,3
4.	21	,1	1 696	,1	9	,1	315	,1	7	,8	605	,5
5.	54	,2	4 197	,2	20	,3	1 060	,4	41	4,7	3 855	3,1
6.	72	,2	5 843	,3	28	,4	1 225	,4	31	3,6	3 427	2,8
7.	103	,3	7 719	,5	35	,5	1 511	,5	25	2,9	2 852	2,3
8.	154	,4	7 518	,4	60	,9	2 916	1,0	34	3,9	2 778	2,2
9.	179	,5	11 270	,7	50	,7	2 205	,8	29	3,4	2 843	2,3
10.	236	,7	12 439	,7	70	1,0	3 716	1,3	35	4,1	2 779	2,2
11.	340	1,0	18 655	1,1	71	1,1	3 949	1,4	26	3,0	1 895	1,5
12.	511	1,5	24 443	1,4	78	1,2	4 039	1,5	54	6,3	4 528	3,6
13.	1 266	3,7	62 423	3,7	193	2,9	9 883	3,6	95	11,0	5 074	4,1
14.	1 539	4,5	68 886	4,1	209	3,1	8 573	3,1	66	7,6	4 815	3,9
15.	1 810	5,3	72 897	4,3	203	3,0	10 360	3,7	44	5,1	3 100	2,5
16.	1 974	5,8	82 373	4,8	232	3,4	10 132	3,6	25	2,9	1 366	1,1
17.	4 193	12,2	166 955	9,8	490	7,3	19 124	6,9	49	5,7	4 855	3,9
18.	4 214	12,3	148 889	8,8	567	8,4	16 521	5,9	34	3,9	1 036	,8
19.	3 853	11,3	155 418	9,1	574	8,5	17 747	6,4	30	3,5	2 200	1,8
20.	3 423	10,0	143 483	8,4	573	8,5	14 971	5,4	37	4,3	1 143	,9
21.	2 655	7,8	110 916	6,5	555	8,2	12 567	4,5	29	3,4	1 552	1,2
22.	5 655	16,5	316 341	18,6	1 693	25,1	55 048	19,8	95	11,0	3 930	3,2
23.	1 183	3,5	103 243	6,1	536	8,0	26 871	9,7	31	3,6	1 853	1,5
24.	738	2,2	169 104	9,9	439	6,5	54 578	19,6	20	2,3	67 140	53,9
	34 239	100,0	1 699 931	100,0	6 732	100,0	278 302	100,0	864	100,0	124 511	100,0

TABLEAU 1 : Montant et répartition en pourcents des principales composantes du revenu total net imposable (1000F)

PROVINCE D'ANVERS

ARRONDISSEMENT DE TURNHOUT

CLASSES DU REVENU TOTAL NET IMPOSABLE	Revenu total net imposable				Revenus professionnels			
	Déclarations		Revenus		Déclarations		Revenus	
	Nombre	%	Montant	%	Nombre	%	Montant	%
1. < 40	2 764	2,0	57 664	,1	2 719	2,0	57 449	,1
2. 40 -< 60	848	,6	42 023	,1	837	,6	41 367	,1
3. 60 -< 80	820	,6	57 581	,1	809	,6	56 631	,1
4. 80 -< 100	806	,6	73 062	,1	785	,6	71 099	,1
5. 100 -< 125	1 304	1,0	147 134	,2	1 277	,9	143 286	,2
6. 125 -< 150	1 598	1,2	220 881	,3	1 556	1,2	213 587	,3
7. 150 -< 175	1 768	1,3	287 552	,4	1 739	1,3	281 867	,4
8. 175 -< 200	2 074	1,5	390 151	,5	2 052	1,5	381 452	,5
9. 200 -< 225	2 355	1,7	500 899	,7	2 335	1,7	489 609	,6
10. 225 -< 250	2 983	2,2	711 056	,9	2 958	2,2	696 338	,9
11. 250 -< 275	3 481	2,6	915 129	1,2	3 461	2,6	897 507	1,2
12. 275 -< 300	4 030	3,0	1 160 438	1,5	4 011	3,0	1 145 305	1,5
13. 300 -< 350	11 150	8,2	3 626 983	4,8	11 129	8,2	3 595 116	4,7
14. 350 -< 400	11 407	8,4	4 278 164	5,6	11 396	8,4	4 244 155	5,6
15. 400 -< 450	11 026	8,1	4 684 244	6,1	11 008	8,1	4 648 293	6,1
16. 450 -< 500	10 034	7,4	4 761 623	6,2	10 023	7,4	4 738 068	6,2
17. 500 -< 600	16 928	12,5	9 288 394	12,2	16 906	12,5	9 263 121	12,2
18. 600 -< 700	14 503	10,7	9 399 269	12,3	14 491	10,7	9 394 477	12,4
19. 700 -< 800	11 054	8,2	8 262 959	10,8	11 047	8,2	8 268 937	10,9
20. 800 -< 900	8 038	5,9	6 812 711	8,9	8 031	5,9	6 831 934	9,0
21. 900 -< 1000	5 476	4,0	5 185 386	6,8	5 470	4,0	5 205 142	6,9
22. 1000 -< 1500	8 649	6,4	10 128 937	13,3	8 639	6,4	10 109 958	13,3
23. 1500 -< 2000	1 440	1,1	2 439 370	3,2	1 438	1,1	2 407 991	3,2
24. 2000 & +	972	,7	2 908 732	3,8	969	,7	2 715 624	3,6
T O T A L	135 508	100,0	76 340 342	100,0	135 086	100,0	75 898 313	100,0

DECLARATIONS REVENU NUL : 261 (NON COMPRIS DANS LE TABLEAU)

Montant et répartition en pourcents des principales composantes
du revenu total net imposable (1000F)

TABLEAU 1

PROVINCE D'ANVERS

ARRONDISSEMENT DE TURNHOUT

C L A S S E S	Revenus de propriétés foncières				Revenus de capitaux et de biens mobiliers				Revenus divers			
	Déclarations		Revenus		Déclarations		Revenus		Déclarations		Revenus	
	Nombre	%	Montant	%	Nombre	%	Montant	%	Nombre	%	Montant	%
1.	47	,1	2 119	,1	30	,4	1 533	,4	7	1,0	147	,2
2.	31	,1	2 869	,1	8	,1	273	,1	3	,4	120	,2
3.	26	,1	1 721	,1	6	,1	196	,0	8	1,1	384	,6
4.	40	,1	1 598	,1	17	,3	933	,2	14	2,0	1 100	1,6
5.	79	,2	3 932	,2	13	,2	1 123	,3	21	3,0	2 152	3,1
6.	116	,2	5 189	,2	20	,3	1 477	,4	36	5,1	4 073	5,9
7.	167	,3	9 556	,4	27	,4	1 297	,3	23	3,3	2 346	3,4
8.	235	,5	12 660	,6	38	,6	1 604	,4	28	4,0	3 246	4,7
9.	281	,6	14 984	,7	40	,6	1 896	,5	24	3,4	2 791	4,0
10.	394	,8	20 359	,9	45	,7	2 857	,7	24	3,4	3 531	5,1
11.	499	1,0	24 698	1,1	75	1,1	4 918	1,2	35	5,0	2 444	3,5
12.	722	1,5	32 926	1,4	70	1,0	3 771	,9	31	4,4	3 093	4,5
13.	1 873	3,8	72 149	3,1	162	2,4	6 815	1,7	66	9,4	5 908	8,5
14.	2 435	4,9	91 375	4,0	197	2,9	7 805	1,9	57	8,1	5 031	7,2
15.	3 018	6,1	112 973	4,9	230	3,4	9 266	2,3	46	6,5	4 464	6,4
16.	3 357	6,8	108 693	4,7	241	3,5	8 373	2,1	25	3,6	2 148	3,1
17.	6 999	14,2	250 801	10,9	575	8,5	20 463	5,1	45	6,4	3 689	5,3
18.	7 053	14,3	247 545	10,8	633	9,3	23 658	5,9	28	4,0	1 109	1,6
19.	6 003	12,2	221 862	9,7	598	8,8	17 731	4,4	39	5,5	2 275	3,3
20.	4 680	9,5	182 510	8,0	598	8,8	18 836	4,7	29	4,1	989	1,4
21.	3 460	7,0	146 040	6,4	558	8,2	17 821	4,4	15	2,1	524	,8
22.	5 929	12,0	376 485	16,4	1 604	23,6	70 404	17,6	62	8,8	2 880	4,1
23.	1 062	2,2	123 750	5,4	513	7,5	33 463	8,3	16	2,3	318	,5
24.	766	1,6	225 807	9,8	499	7,3	144 505	36,0	22	3,1	14 714	21,2
	49 272	100,0	2 292 601	100,0	6 797	100,0	401 018	100,0	704	100,0	69 476	100,0

TABLEAU 1 : Montant et répartition en pourcents des principales composantes du revenu total net imposable (1000F)

PROVINCE DE BRABANT

ARRONDISSEMENT DE BRUXELLES - CAPITALE

CLASSES DU REVENU TOTAL NET IMPOSABLE	Revenu total net imposable				Revenus professionnels			
	Déclarations		Revenus		Déclarations		Revenus	
	Nombre	%	Montant	%	Nombre	%	Montant	%
1. < 40	8 020	2,1	169 156	,1	7 719	2,0	164 895	,1
2. 40 -< 60	2 309	,6	115 151	,0	2 189	,6	106 334	,0
3. 60 -< 80	2 429	,6	170 631	,1	2 315	,6	156 034	,1
4. 80 -< 100	2 819	,7	254 460	,1	2 636	,7	226 478	,1
5. 100 -< 125	4 669	1,2	527 112	,2	4 080	1,1	434 367	,2
6. 125 -< 150	5 107	1,3	704 060	,3	4 508	1,2	587 033	,3
7. 150 -< 175	5 546	1,4	901 964	,4	5 125	1,3	788 835	,3
8. 175 -< 200	6 542	1,7	1 229 269	,5	6 128	1,6	1 088 917	,5
9. 200 -< 225	7 194	1,9	1 528 838	,6	6 910	1,8	1 388 326	,6
10. 225 -< 250	8 530	2,2	2 029 440	,8	8 195	2,1	1 849 282	,8
11. 250 -< 275	10 202	2,6	2 680 222	1,1	10 019	2,6	2 516 503	1,1
12. 275 -< 300	12 264	3,2	3 532 361	1,5	12 042	3,1	3 329 147	1,4
13. 300 -< 350	35 460	9,1	11 517 238	4,7	35 141	9,2	11 075 959	4,8
14. 350 -< 400	32 229	8,3	12 079 907	5,0	32 008	8,4	11 637 945	5,0
15. 400 -< 450	29 440	7,6	12 500 276	5,1	29 237	7,6	12 058 060	5,2
16. 450 -< 500	26 633	6,9	12 639 979	5,2	26 495	6,9	12 228 284	5,3
17. 500 -< 600	42 220	10,9	23 105 934	9,5	42 000	11,0	22 366 382	9,6
18. 600 -< 700	32 266	8,3	20 911 273	8,6	32 091	8,4	20 241 008	8,7
19. 700 -< 800	25 126	6,5	18 792 630	7,7	24 997	6,5	18 224 100	7,9
20. 800 -< 900	19 518	5,0	16 545 410	6,8	19 413	5,1	16 086 179	6,9
21. 900 -< 1000	14 912	3,8	14 139 501	5,8	14 848	3,9	13 749 168	5,9
22. 1000 -< 1500	36 236	9,3	43 448 912	17,8	36 045	9,4	42 019 787	18,1
23. 1500 -< 2000	11 096	2,9	18 894 429	7,8	10 983	2,9	17 968 225	7,7
24. 2000 & +	7 946	2,0	25 172 602	10,3	7 814	2,0	21 705 435	9,4
T O T A L	388 713	100,0	243 590 755	100,0	382 938	100,0	231 996 683	100,0

DECLARATIONS REVENU NUL : 618 (NON COMPRIS DANS LE TABLEAU)

Montant et répartition en pourcents des principales composantes
du revenu total net imposable (1000F)

TABLEAU 1

PROVINCE DE BRABANT

ARRONDISSEMENT DE BRUXELLES - CAPITALE

C L A S S E S	Revenus de propriétés foncières				Revenus de capitaux et de biens mobiliers				Revenus divers			
	Déclarations		Revenus		Déclarations		Revenus		Déclarations		Revenus	
	Nombre	%	Montant	%	Nombre	%	Montant	%	Nombre	%	Montant	%
1.	228	,2	12 850	,1	275	,5	5 150	,1	96	,7	1 421	,1
2.	133	,1	7 455	,1	124	,2	4 562	,1	146	1,1	4 440	,3
3.	185	,2	13 664	,1	133	,3	5 648	,1	162	1,2	7 109	,5
4.	205	,2	15 422	,1	178	,3	8 031	,1	231	1,7	15 128	1,0
5.	368	,4	27 199	,3	247	,5	13 892	,2	715	5,2	67 988	4,5
6.	505	,5	37 793	,4	350	,7	18 780	,3	764	5,6	84 009	5,6
7.	664	,7	51 651	,5	438	,9	23 286	,3	597	4,4	67 681	4,5
8.	800	,8	61 367	,6	561	1,1	33 686	,5	651	4,8	77 970	5,2
9.	970	1,0	79 211	,7	674	1,3	44 662	,6	536	3,9	59 432	3,9
10.	1 168	1,2	100 254	,9	738	1,4	52 285	,7	631	4,6	76 251	5,1
11.	1 384	1,4	113 630	1,1	856	1,7	53 862	,7	579	4,3	57 236	3,8
12.	1 711	1,7	141 228	1,3	1 065	2,1	65 108	,9	648	4,8	68 636	4,6
13.	4 262	4,3	337 338	3,1	2 331	4,6	162 378	2,3	1 206	8,9	107 464	7,1
14.	4 716	4,8	386 695	3,6	2 307	4,5	163 310	2,3	896	6,6	92 040	6,1
15.	4 846	4,9	418 149	3,9	2 315	4,5	181 260	2,5	687	5,0	69 596	4,6
16.	4 986	5,1	402 761	3,7	2 221	4,4	189 437	2,6	599	4,4	58 857	3,9
17.	9 318	9,5	801 824	7,5	4 062	8,0	359 305	5,0	900	6,6	84 881	5,6
18.	8 749	8,9	762 015	7,1	3 815	7,5	352 699	4,9	660	4,8	57 860	3,8
19.	7 971	8,1	711 280	6,6	3 434	6,7	329 513	4,6	506	3,7	38 701	2,6
20.	6 898	7,0	606 383	5,6	2 960	5,8	298 391	4,1	403	3,0	32 336	2,1
21.	5 971	6,1	534 823	5,0	2 621	5,1	257 661	3,6	326	2,4	24 327	1,6
22.	18 612	19,0	1 890 920	17,6	9 615	18,9	1 081 392	15,0	936	6,9	59 366	3,9
23.	7 308	7,5	1 027 472	9,6	4 744	9,3	688 028	9,6	404	3,0	32 651	2,2
24.	6 023	6,1	2 203 784	20,5	4 834	9,5	2 799 510	38,9	343	2,5	259 773	17,3
	97 981	100,0	10 745 168	100,0	50 898	100,0	7 191 836	100,0	13 622	100,0	1 505 153	100,0

TABLEAU 1 : Montant et répartition en pourcents des principales composantes du revenu total net imposable (1000F)

PROVINCE DE BRABANT

ARRONDISSEMENT DE HAL-VILVORDE

CLASSES DU REVENU TOTAL NET IMPOSABLE	Revenu total net imposable				Revenus professionnels			
	Déclarations		Revenus		Déclarations		Revenus	
	Nombre	%	Montant	%	Nombre	%	Montant	%
1. < 40	5 815	2,9	122 931	,1	5 701	2,8	121 223	,1
2. 40 -< 60	1 228	,6	61 266	,0	1 192	,6	59 449	,0
3. 60 -< 80	1 211	,6	84 678	,1	1 176	,6	81 284	,1
4. 80 -< 100	1 298	,6	116 994	,1	1 230	,6	107 672	,1
5. 100 -< 125	1 783	,9	200 516	,1	1 671	,8	183 691	,1
6. 125 -< 150	2 005	1,0	276 632	,2	1 901	,9	256 012	,2
7. 150 -< 175	2 263	1,1	367 890	,3	2 164	1,1	343 481	,3
8. 175 -< 200	2 413	1,2	453 486	,3	2 310	1,2	421 484	,3
9. 200 -< 225	2 913	1,4	619 238	,5	2 843	1,4	585 363	,4
10. 225 -< 250	3 309	1,6	787 955	,6	3 244	1,6	748 987	,6
11. 250 -< 275	4 219	2,1	1 110 123	,8	4 168	2,1	1 067 800	,8
12. 275 -< 300	5 294	2,6	1 524 663	1,1	5 241	2,6	1 470 519	1,1
13. 300 -< 350	15 300	7,6	4 976 241	3,7	15 202	7,6	4 853 445	3,7
14. 350 -< 400	15 177	7,5	5 687 866	4,2	15 111	7,5	5 570 759	4,2
15. 400 -< 450	14 143	7,0	6 005 596	4,4	14 101	7,0	5 889 950	4,4
16. 450 -< 500	12 820	6,3	6 084 720	4,5	12 785	6,4	5 979 601	4,5
17. 500 -< 600	20 438	10,1	11 185 690	8,3	20 392	10,2	11 011 547	8,3
18. 600 -< 700	16 817	8,3	10 912 563	8,1	16 783	8,4	10 780 221	8,1
19. 700 -< 800	15 023	7,4	11 244 992	8,3	15 002	7,5	11 140 752	8,4
20. 800 -< 900	13 036	6,4	11 063 585	8,2	13 010	6,5	11 000 061	8,3
21. 900 -< 1000	10 470	5,2	9 923 238	7,4	10 451	5,2	9 894 009	7,4
22. 1000 -< 1500	24 935	12,3	29 803 089	22,1	24 907	12,4	29 772 078	22,4
23. 1500 -< 2000	6 391	3,2	10 853 296	8,0	6 372	3,2	10 751 851	8,1
24. 2000 & +	3 860	1,9	11 490 956	8,5	3 841	1,9	10 843 379	8,2
T O T A L	202 161	100,0	134 958 204	100,0	200 798	100,0	132 934 618	100,0

DECLARATIONS REVENU NUL : 307 (NON COMPRIS DANS LE TABLEAU)

Montant et répartition en pourcents des principales composantes
du revenu total net imposable (1000F)

TABLEAU 1

PROVINCE DE BRABANT

ARRONDISSEMENT DE HAL-VILVORDE

C L A S S E S	Revenus de propriétés foncières				Revenus de capitaux et de biens mobiliers				Revenus divers			
	Déclarations		Revenus		Déclarations		Revenus		Déclarations		Revenus	
	Nombre	%	Montant	%	Nombre	%	Montant	%	Nombre	%	Montant	%
1.	103	,1	3 779	,1	91	,5	1 315	,1	28	,8	300	,1
2.	72	,1	4 549	,1	31	,2	1 087	,1	22	,6	576	,1
3.	75	,1	5 385	,1	25	,1	1 099	,1	35	1,0	1 423	,3
4.	103	,1	6 555	,1	39	,2	1 597	,1	77	2,2	5 627	1,2
5.	140	,2	14 190	,3	50	,3	2 885	,2	136	3,9	12 558	2,8
6.	216	,3	17 781	,3	68	,4	4 118	,3	125	3,6	12 640	2,8
7.	280	,4	18 070	,3	91	,5	4 628	,3	120	3,4	14 575	3,2
8.	387	,5	24 648	,5	99	,5	5 403	,4	122	3,5	15 304	3,4
9.	508	,7	31 994	,6	116	,6	7 123	,5	93	2,6	9 591	2,1
10.	562	,7	37 708	,7	136	,7	6 742	,5	117	3,3	14 714	3,3
11.	738	1,0	46 380	,9	158	,9	8 707	,6	106	3,0	10 878	2,4
12.	984	1,3	59 067	1,1	181	1,0	11 099	,8	132	3,8	12 785	2,8
13.	2 518	3,3	151 593	2,9	409	2,2	23 918	1,7	258	7,3	24 992	5,5
14.	3 066	4,0	167 853	3,2	464	2,5	26 029	1,9	201	5,7	18 569	4,1
15.	3 438	4,5	191 109	3,7	547	3,0	28 219	2,0	140	4,0	13 723	3,0
16.	3 754	4,9	206 082	3,9	608	3,3	33 309	2,4	155	4,4	12 045	2,7
17.	7 311	9,5	396 276	7,6	1 068	5,8	62 149	4,4	215	6,1	16 214	3,6
18.	7 170	9,3	397 521	7,6	1 152	6,3	58 013	4,1	172	4,9	13 794	3,1
19.	7 280	9,5	399 235	7,6	1 239	6,7	60 196	4,3	167	4,7	9 976	2,2
20.	7 063	9,2	389 503	7,5	1 216	6,6	51 782	3,7	158	4,5	7 686	1,7
21.	6 269	8,1	361 551	6,9	1 291	7,0	52 284	3,7	129	3,7	6 919	1,5
22.	16 990	22,1	1 147 006	21,9	5 016	27,3	227 649	16,2	461	13,1	21 563	4,8
23.	4 902	6,4	498 936	9,5	2 295	12,5	170 305	12,1	199	5,7	15 098	3,3
24.	3 106	4,0	649 128	12,4	2 012	10,9	554 973	39,5	150	4,3	180 312	39,9
	77 035	100,0	5 225 899	100,0	18 402	100,0	1 404 629	100,0	3 518	100,0	451 862	100,0

TABLEAU 1 : Montant et répartition en pourcents des principales composantes du revenu total net imposable (1000F)

P R O V I N C E D E B R A B A N T

A R R O N D I S S E M E N T D E L O U V A I N

CLASSES DU REVENU TOTAL NET IMPOSABLE	Revenu total net imposable				Revenus professionnels			
	Déclarations		Revenus		Déclarations		Revenus	
	Nombre	%	Montant	%	Nombre	%	Montant	%
1. < 40	4 095	2,5	81 846	,1	4 007	2,5	80 744	,1
2. 40 -< 60	944	,6	47 260	,0	923	,6	45 584	,0
3. 60 -< 80	889	,5	62 100	,1	867	,5	59 476	,1
4. 80 -< 100	998	,6	89 980	,1	953	,6	84 667	,1
5. 100 -< 125	1 520	,9	171 337	,2	1 427	,9	155 867	,2
6. 125 -< 150	1 802	1,1	248 895	,3	1 711	1,1	232 258	,2
7. 150 -< 175	1 940	1,2	316 113	,3	1 884	1,2	300 373	,3
8. 175 -< 200	2 233	1,4	418 909	,4	2 175	1,3	397 069	,4
9. 200 -< 225	2 567	1,6	545 724	,6	2 530	1,6	523 728	,5
10. 225 -< 250	3 122	1,9	742 870	,7	3 076	1,9	712 395	,7
11. 250 -< 275	3 712	2,3	974 890	1,0	3 681	2,3	942 168	1,0
12. 275 -< 300	4 677	2,9	1 348 598	1,4	4 644	2,9	1 312 107	1,3
13. 300 -< 350	13 879	8,5	4 512 558	4,6	13 836	8,5	4 437 223	4,5
14. 350 -< 400	13 640	8,4	5 110 281	5,2	13 622	8,4	5 046 497	5,1
15. 400 -< 450	12 345	7,6	5 241 090	5,3	12 328	7,6	5 190 561	5,3
16. 450 -< 500	10 950	6,7	5 196 786	5,2	10 933	6,7	5 142 836	5,2
17. 500 -< 600	18 758	11,5	10 283 557	10,4	18 731	11,5	10 200 279	10,4
18. 600 -< 700	15 311	9,4	9 927 971	10,0	15 293	9,4	9 868 712	10,0
19. 700 -< 800	12 333	7,6	9 231 023	9,3	12 317	7,6	9 198 385	9,4
20. 800 -< 900	9 943	6,1	8 430 763	8,5	9 932	6,1	8 412 790	8,6
21. 900 -< 1000	7 421	4,5	7 032 460	7,1	7 415	4,6	7 028 092	7,2
22. 1000 -< 1500	14 959	9,2	17 757 015	17,9	14 945	9,2	17 763 852	18,1
23. 1500 -< 2000	3 210	2,0	5 449 738	5,5	3 205	2,0	5 430 269	5,5
24. 2000 & +	2 050	1,3	5 911 815	6,0	2 044	1,3	5 678 819	5,8
T O T A L	163 298	100,0	99 133 579	100,0	162 479	100,0	98 244 751	100,0

DECLARATIONS REVENU NUL : 183 (NON COMPRIS DANS LE TABLEAU)

Montant et répartition en pourcents des principales composantes
du revenu total net imposable (1000F)

TABLEAU 1

PROVINCE DE BRABANT

ARRONDISSEMENT DE LOUVAIN

C L A S S E S	Revenus de propriétés foncières				Revenus de capitaux et de biens mobiliers				Revenus divers			
	Déclarations		Revenus		Déclarations		Revenus		Déclarations		Revenus	
	Nombre	%	Montant	%	Nombre	%	Montant	%	Nombre	%	Montant	%
1.	54	,1	2 107	,1	82	,7	1 284	,2	10	,4	100	,0
2.	30	,0	1 777	,1	20	,2	722	,1	16	,7	531	,2
3.	56	,1	3 059	,1	21	,2	806	,1	23	1,0	1 117	,5
4.	77	,1	4 242	,1	34	,3	1 303	,2	47	2,0	3 229	1,3
5.	123	,2	5 667	,2	51	,4	2 388	,4	117	5,0	10 606	4,3
6.	178	,3	8 838	,3	59	,5	2 397	,4	116	5,0	12 020	4,8
7.	238	,4	8 990	,3	78	,7	3 837	,6	73	3,1	8 329	3,4
8.	369	,6	14 220	,5	96	,8	4 506	,7	95	4,1	11 112	4,5
9.	443	,7	19 313	,6	93	,8	5 702	,9	68	2,9	6 543	2,6
10.	531	,9	24 746	,8	109	1,0	6 182	1,0	108	4,6	11 156	4,5
11.	656	1,1	32 874	1,0	119	1,0	5 927	,9	107	4,6	10 773	4,3
12.	915	1,5	40 769	1,3	151	1,3	8 096	1,3	89	3,8	9 098	3,7
13.	2 377	3,9	104 281	3,3	290	2,5	16 955	2,7	162	6,9	14 363	5,8
14.	2 649	4,4	108 715	3,5	310	2,7	14 672	2,3	114	4,9	10 562	4,3
15.	3 038	5,0	117 232	3,7	319	2,8	15 703	2,5	94	4,0	8 201	3,3
16.	3 329	5,5	134 781	4,3	353	3,1	16 402	2,6	98	4,2	7 736	3,1
17.	7 076	11,6	277 667	8,9	737	6,5	31 136	4,9	115	4,9	9 241	3,7
18.	7 023	11,6	291 305	9,3	858	7,5	32 781	5,2	117	5,0	8 085	3,3
19.	6 472	10,6	277 267	8,9	828	7,2	28 996	4,6	100	4,3	4 634	1,9
20.	5 852	9,6	268 685	8,6	855	7,5	30 901	4,9	92	3,9	3 452	1,4
21.	4 633	7,6	225 257	7,2	848	7,4	32 518	5,1	75	3,2	1 978	,8
22.	10 551	17,4	647 795	20,7	2 962	25,9	108 712	17,2	299	12,8	8 207	3,3
23.	2 428	4,0	220 049	7,0	1 162	10,2	55 756	8,8	121	5,2	6 569	2,6
24.	1 672	2,8	291 528	9,3	986	8,6	205 075	32,4	82	3,5	80 530	32,4
	60 770	100,0	3 131 164	100,0	11 421	100,0	632 757	100,0	2 338	100,0	248 172	100,0

TABLEAU 1 : Montant et répartition en pourcents des principales composantes du revenu total net imposable (1000F)

P R O V I N C E D E B R A B A N T

A R R O N D I S S E M E N T D E N I V E L L E S

CLASSES DU REVENU TOTAL NET IMPOSABLE	Revenu total net imposable				Revenus professionnels			
	Déclarations		Revenus		Déclarations		Revenus	
	Nombre	%	Montant	%	Nombre	%	Montant	%
1. < 40	3 212	2,9	66 087	,1	3 130	2,8	65 162	,1
2. 40 -< 60	765	,7	38 000	,0	732	,7	35 476	,0
3. 60 -< 80	772	,7	53 881	,1	745	,7	50 411	,1
4. 80 -< 100	813	,7	73 257	,1	752	,7	65 487	,1
5. 100 -< 125	1 169	1,0	131 976	,2	1 009	,9	111 231	,1
6. 125 -< 150	1 224	1,1	168 884	,2	1 068	1,0	142 307	,2
7. 150 -< 175	1 347	1,2	218 943	,3	1 267	1,1	197 098	,3
8. 175 -< 200	1 510	1,3	284 168	,4	1 426	1,3	256 108	,3
9. 200 -< 225	1 769	1,6	375 993	,5	1 726	1,6	350 815	,5
10. 225 -< 250	2 010	1,8	478 373	,6	1 967	1,8	446 642	,6
11. 250 -< 275	2 543	2,3	668 916	,9	2 499	2,2	633 500	,8
12. 275 -< 300	3 075	2,7	885 795	1,1	3 045	2,7	849 911	1,1
13. 300 -< 350	8 982	8,0	2 920 344	3,8	8 937	8,0	2 836 714	3,8
14. 350 -< 400	8 404	7,5	3 148 355	4,1	8 376	7,5	3 072 551	4,1
15. 400 -< 450	7 602	6,8	3 226 303	4,2	7 578	6,8	3 147 254	4,2
16. 450 -< 500	6 743	6,0	3 199 057	4,1	6 722	6,0	3 126 605	4,1
17. 500 -< 600	10 980	9,8	6 021 440	7,8	10 942	9,8	5 897 355	7,8
18. 600 -< 700	9 064	8,1	5 883 514	7,6	9 042	8,1	5 792 427	7,7
19. 700 -< 800	7 552	6,7	5 650 173	7,3	7 537	6,8	5 578 378	7,4
20. 800 -< 900	6 299	5,6	5 345 319	6,9	6 275	5,6	5 280 585	7,0
21. 900 -< 1000	5 028	4,5	4 767 450	6,2	5 013	4,5	4 708 158	6,2
22. 1000 -< 1500	13 880	12,4	16 715 104	21,7	13 846	12,5	16 604 288	22,0
23. 1500 -< 2000	4 553	4,1	7 754 173	10,1	4 542	4,1	7 672 751	10,2
24. 2000 & +	3 028	2,7	9 018 711	11,7	3 009	2,7	8 481 055	11,2
T O T A L	112 324	100,0	77 094 216	100,0	111 185	100,0	75 402 269	100,0

DECLARATIONS REVENU NUL : 179 (NON COMPRIS DANS LE TABLEAU)

Montant et répartition en pourcents des principales composantes
du revenu total net imposable (1000F)

TABLEAU 1

PROVINCE DE BRABANT

ARRONDISSEMENT DE NIVELLES

C L A S S E S	Revenus de propriétés foncières				Revenus de capitaux et de biens mobiliers				Revenus divers			
	Déclarations		Revenus		Déclarations		Revenus		Déclarations		Revenus	
	Nombre	%	Montant	%	Nombre	%	Montant	%	Nombre	%	Montant	%
1.	85	,2	5 600	,2	74	,6	1 528	,1	28	,9	525	,2
2.	45	,1	2 108	,1	35	,3	884	,1	35	1,2	1 060	,3
3.	45	,1	2 284	,1	30	,2	1 222	,1	38	1,3	1 790	,6
4.	71	,2	4 363	,1	35	,3	2 082	,1	79	2,6	5 372	1,7
5.	125	,3	8 903	,3	51	,4	2 771	,2	164	5,4	15 858	4,9
6.	176	,4	12 297	,4	71	,6	4 832	,3	170	5,6	19 686	6,1
7.	216	,5	11 752	,4	75	,6	3 306	,2	127	4,2	14 933	4,7
8.	296	,7	17 958	,6	105	,8	6 197	,4	109	3,6	13 554	4,2
9.	370	,8	20 773	,7	111	,9	6 708	,5	83	2,7	10 118	3,2
10.	442	1,0	26 961	,9	124	1,0	6 820	,5	96	3,2	10 550	3,3
11.	521	1,1	30 831	1,0	161	1,3	9 057	,6	118	3,9	12 695	4,0
12.	637	1,4	31 829	1,0	153	1,2	9 953	,7	128	4,2	11 762	3,7
13.	1 767	3,9	94 910	3,0	349	2,8	21 648	1,5	204	6,7	16 992	5,3
14.	1 899	4,2	96 947	3,1	365	2,9	24 381	1,6	152	5,0	15 065	4,7
15.	1 999	4,4	109 861	3,5	397	3,1	27 293	1,8	129	4,3	10 999	3,4
16.	2 021	4,5	108 164	3,4	352	2,8	27 935	1,9	114	3,8	10 529	3,3
17.	4 069	9,0	223 926	7,1	747	5,9	52 417	3,5	160	5,3	15 309	4,8
18.	4 064	9,0	225 539	7,2	724	5,7	49 198	3,3	135	4,5	8 561	2,7
19.	3 887	8,6	210 593	6,7	696	5,5	50 328	3,4	138	4,6	8 571	2,7
20.	3 568	7,9	214 999	6,8	758	6,0	54 632	3,7	102	3,4	4 526	1,4
21.	3 076	6,8	189 433	6,0	741	5,9	61 089	4,1	105	3,5	7 187	2,2
22.	9 918	21,9	712 530	22,7	3 087	24,4	212 817	14,3	345	11,4	18 974	5,9
23.	3 575	7,9	345 416	11,0	1 761	13,9	163 527	11,0	130	4,3	7 372	2,3
24.	2 490	5,5	434 522	13,8	1 636	12,9	685 670	46,1	138	4,6	79 081	24,6
	45 362	100,0	3 142 499	100,0	12 638	100,0	1 486 295	100,0	3 027	100,0	321 069	100,0

TABLEAU 1 : Montant et répartition en pourcents des principales composantes du revenu total net imposable (1000F)

P R O V I N C E D E H A I N A U T

A R R O N D I S S E M E N T D ' A T H

CLASSES DU REVENU TOTAL NET IMPOSABLE	Revenu total net imposable				Revenus professionnels			
	Déclarations		Revenus		Déclarations		Revenus	
	Nombre	%	Montant	%	Nombre	%	Montant	%
1. < 40	475	1,6	10 311	,1	454	1,5	9 939	,1
2. 40 -< 60	171	,6	8 659	,1	165	,6	8 080	,0
3. 60 -< 80	173	,6	12 154	,1	168	,6	11 596	,1
4. 80 -< 100	154	,5	13 879	,1	152	,5	13 632	,1
5. 100 -< 125	306	1,0	34 547	,2	299	1,0	32 877	,2
6. 125 -< 150	411	1,4	57 316	,3	400	1,4	54 592	,3
7. 150 -< 175	436	1,5	70 986	,4	423	1,4	67 385	,4
8. 175 -< 200	550	1,9	102 989	,6	544	1,8	98 508	,6
9. 200 -< 225	629	2,1	133 610	,8	626	2,1	129 096	,8
10. 225 -< 250	772	2,6	183 601	1,1	767	2,6	176 450	1,1
11. 250 -< 275	1 003	3,4	263 199	1,6	1 000	3,4	256 062	1,6
12. 275 -< 300	1 004	3,4	288 987	1,7	1 002	3,4	281 184	1,7
13. 300 -< 350	2 891	9,7	941 073	5,7	2 884	9,8	924 982	5,6
14. 350 -< 400	2 895	9,8	1 084 350	6,5	2 892	9,8	1 074 697	6,6
15. 400 -< 450	2 458	8,3	1 044 162	6,3	2 457	8,3	1 036 447	6,3
16. 450 -< 500	2 099	7,1	995 250	6,0	2 098	7,1	988 232	6,0
17. 500 -< 600	3 257	11,0	1 786 212	10,8	3 254	11,0	1 773 831	10,8
18. 600 -< 700	2 497	8,4	1 618 377	9,8	2 492	8,4	1 601 683	9,8
19. 700 -< 800	2 113	7,1	1 583 182	9,6	2 112	7,1	1 579 785	9,6
20. 800 -< 900	1 547	5,2	1 311 891	7,9	1 545	5,2	1 305 765	8,0
21. 900 -< 1000	1 010	3,4	954 888	5,8	1 008	3,4	949 838	5,8
22. 1000 -< 1500	2 164	7,3	2 574 954	15,5	2 163	7,3	2 565 515	15,7
23. 1500 -< 2000	397	1,3	673 025	4,1	396	1,3	667 622	4,1
24. 2000 & +	264	,9	817 348	4,9	263	,9	775 457	4,7
T O T A L	29 676	100,0	16 564 950	100,0	29 564	100,0	16 383 255	100,0

DECLARATIONS REVENU NUL : 62 (NON COMPRIS DANS LE TABLEAU)

Montant et répartition en pourcents des principales composantes
du revenu total net imposable (1000F)

TABLEAU 1

PROVINCE DE HAINAUT

ARRONDISSEMENT D'ATH

C L A S S E S	Revenus de propriétés foncières				Revenus de capitaux et de biens mobiliers				Revenus divers			
	Déclarations		Revenus		Déclarations		Revenus		Déclarations		Revenus	
	Nombre	%	Montant	%	Nombre	%	Montant	%	Nombre	%	Montant	%
1.	25	,2	1 143	,3	7	,4	218	,2	1	,4	29	,1
2.	14	,1	619	,2	4	,3	147	,1	3	1,2	106	,5
3.	21	,2	704	,2	6	,4	230	,2	4	1,6	176	,8
4.	14	,1	242	,1	3	,2	32	,0	3	1,2	245	1,2
5.	35	,3	1 273	,3	5	,3	251	,2	12	4,8	930	4,4
6.	55	,5	1 549	,4	10	,6	346	,3	15	6,0	1 292	6,1
7.	83	,8	2 451	,6	15	,9	825	,7	10	4,0	1 233	5,8
8.	123	1,2	3 548	,9	23	1,4	1 151	,9	9	3,6	1 126	5,3
9.	153	1,5	5 197	1,3	12	,8	587	,5	8	3,2	713	3,4
10.	186	1,8	7 236	1,9	27	1,7	1 231	1,0	8	3,2	784	3,7
11.	193	1,8	6 774	1,8	32	2,0	1 651	1,3	15	6,0	831	3,9
12.	244	2,3	9 059	2,4	33	2,1	1 670	1,4	13	5,2	698	3,3
13.	526	5,0	17 801	4,6	82	5,2	4 749	3,9	30	12,0	2 978	14,0
14.	616	5,8	17 769	4,6	77	4,8	3 682	3,0	14	5,6	1 326	6,2
15.	602	5,7	15 553	4,0	58	3,6	3 354	2,7	13	5,2	1 280	6,0
16.	632	6,0	15 850	4,1	58	3,6	3 833	3,1	11	4,4	151	,7
17.	1 197	11,4	33 011	8,6	125	7,9	6 783	5,5	14	5,6	1 030	4,8
18.	1 109	10,5	36 214	9,4	114	7,2	7 553	6,1	11	4,4	1 113	5,2
19.	1 110	10,5	29 542	7,7	108	6,8	5 722	4,6	9	3,6	212	1,0
20.	900	8,5	26 655	6,9	96	6,0	7 326	5,9	10	4,0	380	1,8
21.	651	6,2	23 328	6,1	80	5,0	6 083	4,9	9	3,6	200	,9
22.	1 541	14,6	64 719	16,8	351	22,1	23 830	19,3	15	6,0	1 896	8,9
23.	295	2,8	20 773	5,4	123	7,7	7 301	5,9	7	2,8	287	1,4
24.	213	2,0	44 129	11,5	141	8,9	34 675	28,1	7	2,8	2 223	10,5
	10 538	100,0	385 139	100,0	1 590	100,0	123 230	100,0	251	100,0	21 239	100,0

TABLEAU 1 : Montant et répartition en pourcents des principales composantes du revenu total net imposable (1000F)

PROVINCE DE HAINAUT

ARRONDISSEMENT DE CHARLEROI

CLASSES DU REVENU TOTAL NET IMPOSABLE	Revenu total net imposable				Revenus professionnels			
	Déclarations		Revenus		Déclarations		Revenus	
	Nombre	%	Montant	%	Nombre	%	Montant	%
1. < 40	3 601	2,2	69 371	,1	3 547	2,1	68 326	,1
2. 40 -< 60	1 062	,6	53 127	,1	1 048	,6	52 090	,1
3. 60 -< 80	1 071	,6	75 039	,1	1 050	,6	71 957	,1
4. 80 -< 100	951	,6	85 637	,1	919	,6	81 868	,1
5. 100 -< 125	1 461	,9	165 092	,2	1 401	,8	155 037	,2
6. 125 -< 150	1 809	1,1	249 670	,3	1 736	1,0	235 572	,3
7. 150 -< 175	1 964	1,2	318 763	,3	1 912	1,1	304 988	,3
8. 175 -< 200	2 179	1,3	408 801	,4	2 141	1,3	390 517	,4
9. 200 -< 225	2 618	1,6	555 637	,6	2 576	1,5	535 077	,6
10. 225 -< 250	3 778	2,3	901 246	1,0	3 752	2,3	880 714	1,0
11. 250 -< 275	4 908	2,9	1 290 860	1,4	4 885	2,9	1 264 140	1,4
12. 275 -< 300	5 479	3,3	1 577 187	1,7	5 457	3,3	1 547 271	1,7
13. 300 -< 350	15 970	9,5	5 197 382	5,6	15 938	9,6	5 134 345	5,6
14. 350 -< 400	15 723	9,4	5 895 203	6,3	15 707	9,4	5 840 177	6,3
15. 400 -< 450	14 976	9,0	6 358 214	6,8	14 956	9,0	6 300 571	6,8
16. 450 -< 500	13 245	7,9	6 280 621	6,7	13 233	7,9	6 232 804	6,8
17. 500 -< 600	20 705	12,4	11 326 018	12,1	20 683	12,4	11 233 759	12,2
18. 600 -< 700	15 028	9,0	9 733 142	10,4	15 023	9,0	9 669 755	10,5
19. 700 -< 800	11 275	6,7	8 434 708	9,0	11 271	6,8	8 371 396	9,1
20. 800 -< 900	8 344	5,0	7 072 517	7,6	8 339	5,0	7 038 395	7,6
21. 900 -< 1000	5 866	3,5	5 551 847	5,9	5 856	3,5	5 520 600	6,0
22. 1000 -< 1500	11 440	6,8	13 512 305	14,5	11 429	6,9	13 425 295	14,5
23. 1500 -< 2000	2 340	1,4	3 972 120	4,3	2 339	1,4	3 926 540	4,3
24. 2000 & +	1 468	,9	4 240 243	4,5	1 460	,9	4 032 042	4,4
T O T A L	167 261	100,0	93 324 750	100,0	166 658	100,0	92 313 236	100,0

DECLARATIONS REVENU NUL : 240 (NON COMPRIS DANS LE TABLEAU)

Montant et répartition en pourcents des principales composantes
du revenu total net imposable (1000F)

TABLEAU 1

P R O V I N C E D E H A I N A U T

A R R O N D I S S E M E N T D E C H A R L E R O I

C L A S S E S	Revenus de propriétés foncières				Revenus de capitaux et de biens mobiliers				Revenus divers			
	Déclarations		Revenus		Déclarations		Revenus		Déclarations		Revenus	
	Nombre	%	Montant	%	Nombre	%	Montant	%	Nombre	%	Montant	%
1.	64	,1	3 101	,1	32	,4	451	,1	17	1,0	322	,2
2.	45	,1	1 872	,1	17	,2	606	,1	20	1,2	619	,4
3.	70	,1	4 144	,2	13	,2	1 186	,2	31	1,9	1 411	,9
4.	54	,1	2 260	,1	21	,3	1 344	,2	46	2,8	2 880	1,8
5.	103	,2	5 605	,3	27	,4	1 306	,2	74	4,5	6 999	4,5
6.	140	,3	6 825	,3	46	,6	2 279	,4	79	4,8	9 192	5,9
7.	226	,4	11 447	,5	67	,9	3 040	,5	55	3,3	5 982	3,8
8.	288	,6	13 034	,6	79	1,0	4 784	,8	70	4,3	6 835	4,4
9.	344	,7	15 970	,7	88	1,2	4 718	,8	59	3,6	7 315	4,7
10.	425	,8	19 886	,9	102	1,4	5 720	1,0	58	3,5	5 381	3,4
11.	594	1,1	28 219	1,3	134	1,8	7 630	1,3	77	4,7	6 623	4,2
12.	843	1,6	31 490	1,5	138	1,8	7 047	1,2	94	5,7	8 898	5,7
13.	2 464	4,7	89 266	4,2	310	4,1	17 156	3,0	144	8,8	9 879	6,3
14.	2 985	5,7	100 019	4,7	318	4,2	17 249	3,0	94	5,7	5 607	3,6
15.	3 427	6,6	114 731	5,3	357	4,7	19 352	3,4	90	5,5	7 248	4,6
16.	3 537	6,8	107 035	5,0	321	4,2	19 116	3,3	86	5,2	6 853	4,4
17.	6 879	13,2	211 562	9,8	627	8,3	37 199	6,5	130	7,9	9 846	6,3
18.	6 155	11,8	189 570	8,8	561	7,4	30 582	5,3	83	5,0	5 104	3,3
19.	5 224	10,0	171 980	8,0	512	6,8	35 660	6,2	72	4,4	3 248	2,1
20.	4 430	8,5	156 109	7,3	445	5,9	19 654	3,4	48	2,9	2 271	1,5
21.	3 358	6,5	133 609	6,2	407	5,4	21 072	3,7	36	2,2	2 089	1,3
22.	7 501	14,4	372 547	17,3	1 560	20,7	89 946	15,7	122	7,4	8 164	5,2
23.	1 731	3,3	139 546	6,5	722	9,6	56 286	9,8	28	1,7	1 955	1,3
24.	1 155	2,2	218 376	10,2	650	8,6	169 138	29,5	31	1,9	31 397	20,1
	52 042	100,0	2 148 203	100,0	7 554	100,0	572 521	100,0	1 644	100,0	156 118	100,0

TABLEAU 1 : Montant et répartition en pourcents des principales composantes du revenu total net imposable (1000F)

PROVINCE DE HAINAUT

ARRONDISSEMENT DE MONS

CLASSES DU REVENU TOTAL NET IMPOSABLE	Revenu total net imposable				Revenus professionnels			
	Déclarations		Revenus		Déclarations		Revenus	
	Nombre	%	Montant	%	Nombre	%	Montant	%
1. < 40	1 878	2,0	39 231	,1	1 839	2,0	38 175	,1
2. 40 -< 60	511	,5	25 515	,0	500	,5	24 332	,0
3. 60 -< 80	528	,6	36 836	,1	518	,6	35 714	,1
4. 80 -< 100	463	,5	41 712	,1	432	,5	38 363	,1
5. 100 -< 125	777	,8	87 438	,2	749	,8	83 340	,2
6. 125 -< 150	1 014	1,1	139 952	,3	971	1,0	132 084	,3
7. 150 -< 175	1 104	1,2	179 677	,3	1 081	1,2	171 559	,3
8. 175 -< 200	1 194	1,3	223 865	,4	1 163	1,2	213 924	,4
9. 200 -< 225	1 481	1,6	313 957	,6	1 467	1,6	304 984	,6
10. 225 -< 250	1 980	2,1	471 560	,9	1 965	2,1	457 373	,9
11. 250 -< 275	2 738	2,9	721 621	1,4	2 731	2,9	708 202	1,3
12. 275 -< 300	3 132	3,3	902 241	1,7	3 120	3,3	887 062	1,7
13. 300 -< 350	8 849	9,4	2 878 808	5,4	8 834	9,4	2 846 717	5,4
14. 350 -< 400	8 969	9,5	3 360 547	6,3	8 960	9,6	3 332 210	6,3
15. 400 -< 450	8 080	8,6	3 430 953	6,5	8 071	8,6	3 401 457	6,5
16. 450 -< 500	7 254	7,7	3 441 869	6,5	7 249	7,7	3 418 118	6,5
17. 500 -< 600	11 417	12,1	6 254 516	11,8	11 414	12,2	6 210 565	11,8
18. 600 -< 700	8 737	9,3	5 656 072	10,6	8 730	9,3	5 617 500	10,7
19. 700 -< 800	6 600	7,0	4 931 473	9,3	6 597	7,0	4 907 331	9,3
20. 800 -< 900	4 814	5,1	4 079 488	7,7	4 808	5,1	4 059 039	7,7
21. 900 -< 1000	3 466	3,7	3 285 990	6,2	3 461	3,7	3 275 157	6,2
22. 1000 -< 1500	6 804	7,2	8 027 207	15,1	6 794	7,3	7 999 269	15,2
23. 1500 -< 2000	1 421	1,5	2 407 521	4,5	1 421	1,5	2 391 206	4,5
24. 2000 & +	786	,8	2 238 990	4,2	780	,8	2 178 009	4,1
T O T A L	93 997	100,0	53 177 039	100,0	93 655	100,0	52 731 690	100,0

DECLARATIONS REVENU NUL : 146 (NON COMPRIS DANS LE TABLEAU)

Montant et répartition en pourcents des principales composantes
du revenu total net imposable (1000F)

TABLEAU 1

PROVINCE DE HAINAUT

ARRONDISSEMENT DE MONS

C L A S S E S	Revenus de propriétés foncières				Revenus de capitaux et de biens mobiliers				Revenus divers			
	Déclarations		Revenus		Déclarations		Revenus		Déclarations		Revenus	
	Nombre	%	Montant	%	Nombre	%	Montant	%	Nombre	%	Montant	%
1.	39	,1	1 657	,2	26	,6	411	,1	9	1,0	216	,3
2.	18	,1	769	,1	3	,1	94	,0	18	2,0	648	,9
3.	32	,1	1 232	,1	10	,2	452	,1	10	1,1	502	,7
4.	42	,1	1 872	,2	8	,2	392	,1	28	3,1	2 267	3,2
5.	62	,2	2 032	,2	17	,4	889	,3	30	3,4	2 767	3,9
6.	99	,3	4 303	,4	28	,6	1 866	,6	40	4,5	4 236	5,9
7.	128	,4	7 772	,7	32	,7	1 475	,5	35	3,9	3 672	5,1
8.	137	,5	4 808	,4	34	,7	2 157	,7	44	4,9	6 142	8,6
9.	187	,6	7 315	,7	51	1,1	3 061	,9	22	2,5	2 366	3,3
10.	288	1,0	14 389	1,3	51	1,1	2 470	,8	42	4,7	3 721	5,2
11.	351	1,2	15 185	1,4	64	1,4	2 360	,7	42	4,7	3 616	5,1
12.	509	1,7	18 357	1,7	73	1,6	3 746	1,2	35	3,9	2 879	4,0
13.	1 302	4,3	42 456	4,0	142	3,1	7 971	2,5	81	9,1	6 169	8,6
14.	1 618	5,4	49 542	4,6	180	4,0	9 341	2,9	71	7,9	4 968	6,9
15.	1 774	5,9	52 068	4,9	193	4,3	13 362	4,1	49	5,5	3 799	5,3
16.	1 927	6,4	53 422	5,0	198	4,4	11 896	3,7	29	3,2	1 692	2,4
17.	3 802	12,6	108 680	10,1	370	8,1	23 409	7,2	56	6,3	3 391	4,7
18.	3 654	12,1	102 414	9,6	352	7,8	20 556	6,3	47	5,3	3 932	5,5
19.	3 237	10,8	94 490	8,8	347	7,6	18 014	5,6	46	5,1	2 528	3,5
20.	2 574	8,6	82 728	7,7	277	6,1	16 377	5,1	24	2,7	860	1,2
21.	2 045	6,8	71 219	6,7	322	7,1	18 084	5,6	22	2,5	1 043	1,5
22.	4 588	15,2	192 226	18,0	1 016	22,4	55 784	17,2	62	6,9	3 331	4,7
23.	1 068	3,5	72 309	6,8	386	8,5	26 225	8,1	26	2,9	2 634	3,7
24.	605	2,0	69 606	6,5	360	7,9	83 529	25,8	26	2,9	4 221	5,9
	30 086	100,0	1 070 851	100,0	4 540	100,0	323 921	100,0	894	100,0	71 600	100,0

TABLEAU 1 : Montant et répartition en pourcents des principales composantes du revenu total net imposable (1000F)

P R O V I N C E D E H A I N A U T
A R R O N D I S S E M E N T D E M O U S C R O N

CLASSES DU REVENU TOTAL NET IMPOSABLE	Revenu total net imposable				Revenus professionnels			
	Déclarations		Revenus		Déclarations		Revenus	
	Nombre	%	Montant	%	Nombre	%	Montant	%
1. < 40	531	1,8	10 780	,1	520	1,8	10 532	,1
2. 40 -< 60	185	,6	9 097	,1	183	,6	8 857	,1
3. 60 -< 80	181	,6	12 708	,1	180	,6	12 265	,1
4. 80 -< 100	178	,6	16 073	,1	173	,6	15 558	,1
5. 100 -< 125	282	1,0	31 727	,2	269	,9	29 633	,2
6. 125 -< 150	307	1,1	42 305	,3	299	1,0	41 185	,3
7. 150 -< 175	382	1,3	62 020	,4	380	1,3	60 630	,4
8. 175 -< 200	434	1,5	81 582	,5	426	1,5	77 198	,5
9. 200 -< 225	546	1,9	115 959	,8	540	1,9	110 523	,7
10. 225 -< 250	592	2,1	141 425	,9	590	2,1	136 207	,9
11. 250 -< 275	815	2,8	214 324	1,4	812	2,8	206 577	1,4
12. 275 -< 300	1 021	3,5	294 387	1,9	1 019	3,5	288 483	1,9
13. 300 -< 350	3 196	11,1	1 038 218	6,8	3 192	11,1	1 024 648	6,8
14. 350 -< 400	2 993	10,4	1 119 289	7,3	2 990	10,4	1 106 757	7,3
15. 400 -< 450	2 529	8,8	1 074 206	7,1	2 525	8,8	1 065 007	7,1
16. 450 -< 500	2 060	7,1	978 607	6,4	2 058	7,2	969 596	6,4
17. 500 -< 600	3 374	11,7	1 850 995	12,2	3 371	11,7	1 838 220	12,2
18. 600 -< 700	2 753	9,6	1 785 114	11,7	2 752	9,6	1 779 928	11,8
19. 700 -< 800	2 263	7,9	1 689 463	11,1	2 262	7,9	1 682 706	11,2
20. 800 -< 900	1 503	5,2	1 270 844	8,3	1 503	5,2	1 268 243	8,4
21. 900 -< 1000	914	3,2	864 308	5,7	914	3,2	862 747	5,7
22. 1000 -< 1500	1 401	4,9	1 639 959	10,8	1 399	4,9	1 630 609	10,8
23. 1500 -< 2000	215	,7	367 183	2,4	214	,7	358 815	2,4
24. 2000 & +	168	,6	519 595	3,4	167	,6	492 357	3,3
T O T A L	28 823	100,0	15 230 168	100,0	28 738	100,0	15 077 281	100,0

DECLARATIONS REVENU NUL : 31 (NON COMPRIS DANS LE TABLEAU)

Montant et répartition en pourcents des principales composantes
du revenu total net imposable (1000F)

TABLEAU 1

PROVINCE DE HAINAUT

ARRONDISSEMENT DE MOUSCRON

C L A S S E S	Revenus de propriétés foncières				Revenus de capitaux et de biens mobiliers				Revenus divers			
	Déclarations		Revenus		Déclarations		Revenus		Déclarations		Revenus	
	Nombre	%	Montant	%	Nombre	%	Montant	%	Nombre	%	Montant	%
1.	12	,1	296	,1	4	,3	27	,0	1	,5	10	,1
2.	5	,1	110	,0	5	,4	172	,2	2	1,0	75	,6
3.	6	,1	359	,1	4	,3	180	,2	4	2,0	108	,9
4.	9	,1	175	,0	2	,1	147	,2	6	2,9	335	2,7
5.	35	,4	1 313	,4	6	,4	381	,4	11	5,4	1 047	8,4
6.	15	,2	1 300	,4	6	,4	500	,6	7	3,4	616	5,0
7.	51	,6	1 194	,3	17	1,2	518	,6	5	2,5	303	2,4
8.	87	1,0	3 558	1,0	23	1,7	1 369	1,6	5	2,5	427	3,4
9.	106	1,2	5 880	1,7	31	2,3	1 177	1,3	7	3,4	336	2,7
10.	100	1,1	5 117	1,4	28	2,0	1 400	1,6	5	2,5	317	2,6
11.	139	1,6	7 033	2,0	29	2,1	1 475	1,7	14	6,9	888	7,2
12.	157	1,8	7 425	2,1	27	2,0	1 331	1,5	12	5,9	741	6,0
13.	441	5,0	17 465	4,9	68	5,0	3 815	4,3	19	9,3	1 172	9,4
14.	492	5,6	18 195	5,1	59	4,3	2 563	2,9	16	7,8	1 524	12,3
15.	523	5,9	17 939	5,1	65	4,8	3 004	3,4	9	4,4	666	5,4
16.	525	5,9	17 953	5,1	69	5,1	3 930	4,5	8	3,9	517	4,2
17.	1 029	11,7	32 302	9,1	97	7,1	5 559	6,3	19	9,3	1 564	12,6
18.	1 206	13,7	34 143	9,6	107	7,8	3 374	3,8	12	5,9	256	2,1
19.	1 172	13,3	37 337	10,5	115	8,4	5 232	5,9	10	4,9	256	2,1
20.	895	10,1	28 323	8,0	96	7,0	4 811	5,5	7	3,4	267	2,2
21.	586	6,6	22 529	6,4	77	5,6	1 571	1,8	6	2,9	155	1,2
22.	951	10,8	52 646	14,9	264	19,3	10 283	11,7	15	7,4	722	5,8
23.	161	1,8	13 945	3,9	76	5,6	7 480	8,5	2	1,0	74	,6
24.	123	1,4	27 743	7,8	91	6,7	27 927	31,7	2	1,0	42	,3
	8 826	100,0	354 280	100,0	1 366	100,0	88 226	100,0	204	100,0	12 418	100,0

TABLEAU 1 : Montant et répartition en pourcents des principales composantes du revenu total net imposable (1000F)

PROVINCE DE HAINAUT

ARRONDISSEMENT DE SOIGNIES

CLASSES DU REVENU TOTAL NET IMPOSABLE	Revenu total net imposable				Revenus professionnels			
	Déclarations		Revenus		Déclarations		Revenus	
	Nombre	%	Montant	%	Nombre	%	Montant	%
1. < 40	1 450	2,2	27 314	,1	1 414	2,2	26 691	,1
2. 40 -< 60	385	,6	19 430	,1	372	,6	18 441	,1
3. 60 -< 80	409	,6	28 571	,1	400	,6	27 603	,1
4. 80 -< 100	386	,6	34 922	,1	368	,6	32 490	,1
5. 100 -< 125	624	,9	70 485	,2	596	,9	67 367	,2
6. 125 -< 150	772	1,2	106 736	,3	750	1,1	102 209	,3
7. 150 -< 175	856	1,3	139 239	,4	835	1,3	133 209	,4
8. 175 -< 200	996	1,5	187 047	,5	984	1,5	181 538	,5
9. 200 -< 225	1 232	1,9	261 379	,7	1 218	1,9	252 114	,7
10. 225 -< 250	1 879	2,8	448 238	1,2	1 870	2,8	439 300	1,2
11. 250 -< 275	2 436	3,7	640 469	1,7	2 431	3,7	628 494	1,7
12. 275 -< 300	2 271	3,4	653 098	1,8	2 265	3,4	641 077	1,7
13. 300 -< 350	5 962	9,0	1 938 583	5,2	5 952	9,1	1 908 596	5,2
14. 350 -< 400	6 055	9,2	2 267 907	6,1	6 049	9,2	2 238 957	6,1
15. 400 -< 450	5 380	8,2	2 282 423	6,1	5 372	8,2	2 258 887	6,2
16. 450 -< 500	4 763	7,2	2 258 818	6,1	4 762	7,2	2 236 319	6,1
17. 500 -< 600	7 301	11,1	3 998 438	10,8	7 291	11,1	3 957 226	10,8
18. 600 -< 700	5 914	9,0	3 835 276	10,3	5 907	9,0	3 804 685	10,4
19. 700 -< 800	4 389	6,7	3 283 775	8,8	4 385	6,7	3 262 253	8,9
20. 800 -< 900	3 417	5,2	2 895 070	7,8	3 415	5,2	2 882 007	7,9
21. 900 -< 1000	2 419	3,7	2 290 855	6,2	2 415	3,7	2 278 733	6,2
22. 1000 -< 1500	5 010	7,6	5 953 039	16,0	5 009	7,6	5 932 240	16,2
23. 1500 -< 2000	1 093	1,7	1 851 305	5,0	1 092	1,7	1 829 133	5,0
24. 2000 & +	580	,9	1 662 581	4,5	576	,9	1 559 926	4,3
T O T A L	65 979	100,0	37 134 998	100,0	65 728	100,0	36 699 495	100,0

DECLARATIONS REVENU NUL : 113 (NON COMPRIS DANS LE TABLEAU)

Montant et répartition en pourcents des principales composantes
du revenu total net imposable (1000F)

TABEAU 1

PROVINCE DE HAINAUT

ARRONDISSEMENT DE SOIGNIES

C L A S S E S	Revenus de propriétés foncières				Revenus de capitaux et de biens mobiliers				Revenus divers			
	Déclarations		Revenus		Déclarations		Revenus		Déclarations		Revenus	
	Nombre	%	Montant	%	Nombre	%	Montant	%	Nombre	%	Montant	%
1.	36	,2	1 471	,2	26	,6	392	,1	9	1,2	191	,4
2.	22	,1	824	,1	7	,2	148	,0	12	1,6	562	1,1
3.	19	,1	724	,1	9	,2	240	,1	15	2,0	746	1,5
4.	32	,1	1 252	,1	15	,4	631	,2	22	2,9	1 307	2,6
5.	49	,2	1 619	,2	20	,5	860	,3	23	3,0	2 148	4,3
6.	78	,4	3 415	,4	25	,6	1 622	,5	28	3,6	2 357	4,7
7.	114	,5	4 651	,5	36	,9	1 451	,4	25	3,3	2 280	4,6
8.	131	,6	5 793	,6	35	,8	1 271	,4	21	2,7	2 032	4,1
9.	196	,9	9 449	1,0	49	1,2	1 868	,6	21	2,7	1 970	3,9
10.	223	1,0	9 016	1,0	47	1,1	2 198	,7	22	2,9	1 795	3,6
11.	271	1,2	12 329	1,4	68	1,6	3 260	1,0	28	3,6	1 985	4,0
12.	387	1,8	14 265	1,6	77	1,8	2 823	,9	36	4,7	2 583	5,2
13.	1 000	4,6	38 015	4,2	177	4,2	9 415	2,9	55	7,2	3 234	6,5
14.	1 197	5,5	41 215	4,6	151	3,6	8 700	2,7	59	7,7	2 970	5,9
15.	1 282	5,9	39 929	4,4	185	4,4	12 715	3,9	51	6,6	2 694	5,4
16.	1 338	6,1	42 750	4,7	170	4,1	9 327	2,9	34	4,4	2 201	4,4
17.	2 531	11,6	83 643	9,3	320	7,6	19 642	6,0	72	9,4	3 906	7,8
18.	2 607	12,0	82 404	9,2	322	7,7	17 799	5,5	55	7,2	4 446	8,9
19.	2 154	9,9	79 048	8,8	276	6,6	15 142	4,7	27	3,5	1 410	2,8
20.	1 896	8,7	63 524	7,1	297	7,1	16 771	5,2	32	4,2	2 469	4,9
21.	1 472	6,8	55 179	6,1	250	6,0	13 915	4,3	27	3,5	998	2,0
22.	3 441	15,8	162 866	18,1	953	22,8	49 690	15,3	69	9,0	2 869	5,7
23.	838	3,8	66 688	7,4	376	9,0	25 841	7,9	16	2,1	916	1,8
24.	466	2,1	80 154	8,9	293	7,0	109 453	33,7	10	1,3	1 884	3,8
	21 780	100,0	900 223	100,0	4 184	100,0	325 174	100,0	769	100,0	49 953	100,0

TABLEAU 1 : Montant et répartition en pourcents des principales composantes du revenu total net imposable (1000F)

PROVINCE DE HAINAUT

ARRONDISSEMENT DE THUIN

CLASSES DU REVENU TOTAL NET IMPOSABLE	Revenu total net imposable				Revenus professionnels			
	Déclarations		Revenus		Déclarations		Revenus	
	Nombre	%	Montant	%	Nombre	%	Montant	%
1. < 40	994	1,8	18 797	,1	969	1,7	18 187	,1
2. 40 -< 60	316	,6	15 668	,1	304	,5	14 947	,1
3. 60 -< 80	326	,6	22 511	,1	319	,6	22 507	,1
4. 80 -< 100	342	,6	30 775	,1	328	,6	28 927	,1
5. 100 -< 125	565	1,0	63 678	,2	538	1,0	59 526	,2
6. 125 -< 150	897	1,6	124 098	,4	871	1,6	119 392	,4
7. 150 -< 175	923	1,7	150 051	,5	914	1,6	145 728	,5
8. 175 -< 200	1 049	1,9	196 645	,7	1 040	1,9	189 692	,6
9. 200 -< 225	1 224	2,2	259 367	,9	1 215	2,2	252 192	,8
10. 225 -< 250	1 872	3,4	445 884	1,5	1 863	3,3	436 015	1,5
11. 250 -< 275	2 168	3,9	570 025	1,9	2 161	3,9	560 133	1,9
12. 275 -< 300	2 105	3,8	606 210	2,0	2 097	3,8	593 943	2,0
13. 300 -< 350	5 232	9,4	1 701 381	5,7	5 225	9,4	1 673 602	5,6
14. 350 -< 400	5 246	9,4	1 966 406	6,5	5 237	9,4	1 942 351	6,5
15. 400 -< 450	4 464	8,0	1 895 766	6,3	4 461	8,0	1 880 957	6,3
16. 450 -< 500	4 181	7,5	1 983 760	6,6	4 176	7,5	1 966 985	6,6
17. 500 -< 600	6 412	11,5	3 509 575	11,7	6 408	11,5	3 481 354	11,7
18. 600 -< 700	4 731	8,5	3 066 128	10,2	4 728	8,5	3 044 354	10,2
19. 700 -< 800	3 417	6,1	2 554 082	8,5	3 414	6,1	2 548 870	8,5
20. 800 -< 900	2 583	4,6	2 191 419	7,3	2 581	4,6	2 181 190	7,3
21. 900 -< 1000	1 984	3,6	1 878 695	6,2	1 983	3,6	1 877 583	6,3
22. 1000 -< 1500	3 699	6,6	4 361 980	14,5	3 698	6,6	4 342 749	14,6
23. 1500 -< 2000	705	1,3	1 194 652	4,0	702	1,3	1 188 374	4,0
24. 2000 & +	435	,8	1 280 002	4,3	435	,8	1 254 202	4,2
T O T A L	55 870	100,0	30 087 555	100,0	55 667	100,0	29 823 760	100,0

DECLARATIONS REVENU NUL : 83 (NON COMPRIS DANS LE TABLEAU)

Montant et répartition en pourcents des principales composantes
du revenu total net imposable (1000F)

TABLEAU 1

PROVINCE DE HAINAUT

ARRONDISSEMENT DE THUIN

C L A S S E S	Revenus de propriétés foncières				Revenus de capitaux et de biens mobiliers				Revenus divers			
	Déclarations		Revenus		Déclarations		Revenus		Déclarations		Revenus	
	Nombre	%	Montant	%	Nombre	%	Montant	%	Nombre	%	Montant	%
1.	32	,2	637	,1	15	,5	225	,1	2	,4	53	,1
2.	16	,1	506	,1	11	,4	296	,2	4	,9	172	,5
3.	24	,1	667	,1	5	,2	215	,1	6	1,3	198	,5
4.	22	,1	1 277	,2	8	,3	338	,2	14	3,0	929	2,6
5.	45	,2	2 062	,3	13	,5	832	,5	28	6,0	2 597	7,2
6.	83	,5	2 433	,4	17	,6	926	,5	28	6,0	3 084	8,5
7.	110	,6	3 121	,5	34	1,2	1 250	,7	12	2,6	1 827	5,0
8.	164	,9	6 041	,9	24	,9	1 380	,8	17	3,6	2 038	5,6
9.	197	1,1	6 871	1,0	39	1,4	1 441	,8	20	4,3	1 896	5,2
10.	221	1,2	8 169	1,2	45	1,6	2 458	1,3	26	5,5	2 848	7,9
11.	272	1,5	11 502	1,7	49	1,8	2 339	1,3	19	4,0	1 409	3,9
12.	394	2,2	13 691	2,0	65	2,4	2 786	1,5	25	5,3	2 437	6,7
13.	981	5,4	32 861	4,9	135	4,9	8 082	4,4	40	8,5	3 756	10,4
14.	1 087	6,0	37 179	5,5	108	3,9	5 592	3,0	44	9,4	2 906	8,0
15.	1 121	6,2	32 162	4,8	100	3,6	5 454	3,0	22	4,7	1 248	3,4
16.	1 230	6,8	36 243	5,4	108	3,9	7 579	4,1	19	4,0	861	2,4
17.	2 323	12,8	65 647	9,7	204	7,4	12 977	7,1	25	5,3	1 271	3,5
18.	2 070	11,4	64 630	9,6	223	8,1	13 170	7,2	31	6,6	2 430	6,7
19.	1 667	9,2	51 252	7,6	190	6,9	8 491	4,6	19	4,0	671	1,9
20.	1 442	8,0	51 518	7,6	178	6,5	9 228	5,0	11	2,3	892	2,5
21.	1 189	6,6	40 939	6,1	201	7,3	8 822	4,8	14	3,0	408	1,1
22.	2 569	14,2	125 290	18,5	596	21,6	32 368	17,6	35	7,4	1 671	4,6
23.	526	2,9	34 364	5,1	196	7,1	16 232	8,8	3	,6	171	,5
24.	348	1,9	47 482	7,0	195	7,1	41 153	22,4	6	1,3	447	1,2
	18 133	100,0	676 544	100,0	2 759	100,0	183 634	100,0	470	100,0	36 220	100,0

TABLEAU 1 : Montant et répartition en pourcents des principales composantes du revenu total net imposable (1000F)

P R O V I N C E D E H A I N A U T

A R R O N D I S S E M E N T D E T O U R N A I

CLASSES DU REVENU TOTAL NET IMPOSABLE	Revenu total net imposable				Revenus professionnels			
	Déclarations		Revenus		Déclarations		Revenus	
	Nombre	%	Montant	%	Nombre	%	Montant	%
1. < 40	1 253	2,3	24 353	,1	1 218	2,2	23 793	,1
2. 40 -< 60	369	,7	18 512	,1	361	,7	18 200	,1
3. 60 -< 80	381	,7	26 790	,1	373	,7	25 990	,1
4. 80 -< 100	336	,6	30 581	,1	325	,6	29 138	,1
5. 100 -< 125	517	,9	58 227	,2	493	,9	54 082	,2
6. 125 -< 150	694	1,3	96 331	,3	671	1,2	91 612	,3
7. 150 -< 175	883	1,6	143 933	,5	867	1,6	137 617	,5
8. 175 -< 200	996	1,8	186 615	,6	983	1,8	178 028	,6
9. 200 -< 225	1 095	2,0	232 628	,8	1 085	2,0	220 009	,7
10. 225 -< 250	1 412	2,6	336 569	1,1	1 401	2,6	323 299	1,1
11. 250 -< 275	1 802	3,3	473 291	1,6	1 795	3,3	460 745	1,6
12. 275 -< 300	2 085	3,8	600 967	2,0	2 070	3,8	586 795	2,0
13. 300 -< 350	5 571	10,1	1 810 181	6,0	5 559	10,1	1 786 504	6,0
14. 350 -< 400	5 325	9,6	1 990 988	6,6	5 318	9,7	1 965 948	6,6
15. 400 -< 450	4 529	8,2	1 922 416	6,4	4 525	8,2	1 901 485	6,4
16. 450 -< 500	3 989	7,2	1 892 385	6,3	3 981	7,2	1 873 868	6,3
17. 500 -< 600	5 899	10,7	3 227 726	10,7	5 887	10,7	3 191 133	10,8
18. 600 -< 700	4 710	8,5	3 051 257	10,1	4 705	8,6	3 032 118	10,2
19. 700 -< 800	3 775	6,8	2 824 358	9,4	3 770	6,9	2 807 256	9,5
20. 800 -< 900	2 856	5,2	2 419 977	8,0	2 850	5,2	2 409 180	8,1
21. 900 -< 1000	1 987	3,6	1 879 380	6,2	1 985	3,6	1 871 203	6,3
22. 1000 -< 1500	3 566	6,5	4 209 922	14,0	3 558	6,5	4 172 791	14,1
23. 1500 -< 2000	715	1,3	1 212 804	4,0	710	1,3	1 175 145	4,0
24. 2000 & +	456	,8	1 431 730	4,8	450	,8	1 313 851	4,4
T O T A L	55 201	100,0	30 101 921	100,0	54 940	100,0	29 649 790	100,0

DECLARATIONS REVENU NUL : 95 (NON COMPRIS DANS LE TABLEAU)

Montant et répartition en pourcents des principales composantes
du revenu total net imposable (1000F)

TABLEAU 1

PROVINCE DE HAINAUT

ARRONDISSEMENT DE TOURNAI

C L A S S E S	Revenus de propriétés foncières				Revenus de capitaux et de biens mobiliers				Revenus divers			
	Déclarations		Revenus		Déclarations		Revenus		Déclarations		Revenus	
	Nombre	%	Montant	%	Nombre	%	Montant	%	Nombre	%	Montant	%
1.	36	,2	645	,1	28	,8	487	,1	3	,5	90	,2
2.	22	,1	430	,1	12	,3	374	,1	2	,3	49	,1
3.	25	,1	785	,1	10	,3	347	,1	11	1,9	489	1,0
4.	31	,2	1 084	,2	8	,2	484	,1	9	1,6	595	1,2
5.	54	,3	1 802	,3	12	,3	424	,1	33	5,7	2 876	5,9
6.	104	,6	2 749	,4	23	,7	987	,3	22	3,8	2 393	4,9
7.	180	1,0	5 477	,8	39	1,1	1 534	,4	19	3,3	2 171	4,5
8.	223	1,3	6 045	,9	50	1,4	2 348	,7	19	3,3	2 156	4,5
9.	236	1,3	9 082	1,3	67	1,9	4 044	1,1	26	4,5	2 045	4,2
10.	254	1,4	10 436	1,5	74	2,1	4 207	1,2	33	5,7	2 831	5,8
11.	311	1,7	12 162	1,8	69	2,0	4 328	1,2	25	4,3	1 796	3,7
12.	352	2,0	15 006	2,2	68	1,9	3 691	1,0	34	5,9	3 368	7,0
13.	888	5,0	28 331	4,2	147	4,2	8 700	2,4	66	11,4	3 914	8,1
14.	990	5,6	34 120	5,0	166	4,7	10 806	3,0	41	7,1	2 803	5,8
15.	1 060	6,0	32 881	4,8	159	4,5	10 825	3,0	28	4,8	1 245	2,6
16.	1 079	6,1	31 194	4,6	148	4,2	12 074	3,3	20	3,4	1 318	2,7
17.	2 002	11,3	65 578	9,7	285	8,1	20 617	5,7	33	5,7	2 698	5,6
18.	1 982	11,1	54 242	8,0	276	7,9	15 643	4,3	26	4,5	1 722	3,6
19.	1 854	10,4	55 141	8,1	262	7,5	15 227	4,2	20	3,4	478	1,0
20.	1 596	9,0	48 331	7,1	230	6,6	16 000	4,4	24	4,1	1 146	2,4
21.	1 188	6,7	39 882	5,9	209	6,0	15 194	4,2	14	2,4	295	,6
22.	2 453	13,8	116 490	17,1	669	19,1	55 698	15,4	44	7,6	2 537	5,2
23.	513	2,9	47 785	7,0	240	6,9	33 194	9,2	11	1,9	240	,5
24.	350	2,0	59 838	8,8	250	7,1	123 513	34,2	17	2,9	9 159	18,9
	17 783	100,0	679 516	100,0	3 501	100,0	360 746	100,0	580	100,0	48 414	100,0

TABLEAU 1 : Montant et répartition en pourcents des principales composantes du revenu total net imposable (1000F)

PROVINCE DE LIEGE

ARRONDISSEMENT DE HUY

CLASSES DU REVENU TOTAL NET IMPOSABLE	Revenu total net imposable				Revenus professionnels			
	Déclarations		Revenus		Déclarations		Revenus	
	Nombre	%	Montant	%	Nombre	%	Montant	%
1. < 40	735	2,2	14 655	,1	719	2,1	14 291	,1
2. 40 -< 60	218	,6	10 879	,1	213	,6	10 540	,1
3. 60 -< 80	229	,7	16 098	,1	223	,7	15 426	,1
4. 80 -< 100	200	,6	18 041	,1	193	,6	17 084	,1
5. 100 -< 125	304	,9	34 410	,2	285	,8	31 521	,2
6. 125 -< 150	326	1,0	44 970	,2	315	,9	42 040	,2
7. 150 -< 175	395	1,2	64 369	,3	388	1,1	62 433	,3
8. 175 -< 200	469	1,4	88 126	,4	461	1,4	84 962	,4
9. 200 -< 225	552	1,6	117 367	,6	538	1,6	112 254	,6
10. 225 -< 250	610	1,8	145 574	,7	599	1,8	138 972	,7
11. 250 -< 275	794	2,3	209 126	1,0	790	2,3	203 822	1,0
12. 275 -< 300	1 003	3,0	289 115	1,4	998	3,0	283 168	1,4
13. 300 -< 350	2 960	8,7	964 250	4,8	2 955	8,7	952 281	4,8
14. 350 -< 400	3 079	9,1	1 154 115	5,8	3 076	9,1	1 140 659	5,8
15. 400 -< 450	2 768	8,1	1 174 403	5,9	2 767	8,2	1 161 723	5,9
16. 450 -< 500	2 422	7,1	1 149 313	5,7	2 421	7,2	1 142 439	5,8
17. 500 -< 600	3 965	11,7	2 171 889	10,9	3 958	11,7	2 152 624	10,9
18. 600 -< 700	3 341	9,8	2 165 543	10,8	3 339	9,9	2 156 734	10,9
19. 700 -< 800	2 606	7,7	1 948 557	9,7	2 603	7,7	1 943 196	9,8
20. 800 -< 900	1 927	5,7	1 633 104	8,2	1 925	5,7	1 625 713	8,2
21. 900 -< 1000	1 315	3,9	1 246 141	6,2	1 313	3,9	1 239 005	6,3
22. 1000 -< 1500	2 840	8,4	3 359 640	16,8	2 837	8,4	3 335 820	16,9
23. 1500 -< 2000	579	1,7	975 192	4,9	577	1,7	963 852	4,9
24. 2000 & +	329	1,0	1 012 945	5,1	324	1,0	942 150	4,8
T O T A L	33 966	100,0	20 007 822	100,0	33 817	100,0	19 772 709	100,0

DECLARATIONS REVENU NUL : 49 (NON COMPRIS DANS LE TABLEAU)

Montant et répartition en pourcents des principales composantes
du revenu total net imposable (1000F)

TABLEAU 1

PROVINCE DE LIEGE

ARRONDISSEMENT DE HUY

C L A S S E S	Revenus de propriétés foncières				Revenus de capitaux et de biens mobiliers				Revenus divers			
	Déclarations		Revenus		Déclarations		Revenus		Déclarations		Revenus	
	Nombre	%	Montant	%	Nombre	%	Montant	%	Nombre	%	Montant	%
1.	12	,1	198	,0	17	,8	287	,1	3	,7	54	,2
2.	8	,1	497	,1	5	,2	166	,1	10	2,4	364	1,2
3.	16	,1	479	,1	8	,4	368	,2	9	2,1	358	1,1
4.	11	,1	295	,1	9	,4	446	,2	9	2,1	593	1,9
5.	21	,2	642	,1	5	,2	117	,1	30	7,1	2 715	8,7
6.	29	,2	1 473	,3	13	,6	1 208	,6	16	3,8	1 526	4,9
7.	57	,5	2 409	,5	21	1,0	853	,4	13	3,1	794	2,5
8.	68	,5	3 180	,7	27	1,3	1 455	,7	14	3,3	1 092	3,5
9.	101	,8	4 067	,9	26	1,2	1 522	,7	23	5,5	2 304	7,3
10.	111	,9	4 500	1,0	43	2,0	2 597	1,2	14	3,3	2 213	7,1
11.	144	1,2	5 306	1,2	39	1,8	2 214	1,1	20	4,8	1 189	3,8
12.	175	1,4	5 993	1,3	44	2,1	3 114	1,5	16	3,8	842	2,7
13.	482	3,9	15 407	3,4	81	3,8	4 667	2,2	36	8,6	2 725	8,7
14.	676	5,4	20 538	4,5	97	4,6	6 225	3,0	29	6,9	2 649	8,4
15.	740	5,9	22 147	4,8	94	4,4	6 744	3,2	24	5,7	1 252	4,0
16.	805	6,5	22 010	4,8	73	3,4	3 870	1,8	17	4,0	1 425	4,5
17.	1 551	12,5	44 579	9,7	184	8,7	14 269	6,8	22	5,2	2 025	6,5
18.	1 529	12,3	41 424	9,0	176	8,3	10 374	4,9	24	5,7	1 917	6,1
19.	1 377	11,1	39 477	8,6	139	6,6	7 253	3,4	15	3,6	978	3,1
20.	1 111	8,9	34 439	7,5	138	6,5	7 464	3,5	20	4,8	1 897	6,0
21.	800	6,4	31 217	6,8	120	5,7	5 941	2,8	9	2,1	446	1,4
22.	1 955	15,7	90 911	19,8	432	20,4	32 321	15,3	26	6,2	732	2,3
23.	418	3,4	27 099	5,9	147	6,9	14 275	6,8	9	2,1	429	1,4
24.	258	2,1	40 589	8,8	180	8,5	83 026	39,4	12	2,9	841	2,7
	12 455	100,0	458 876	100,0	2 118	100,0	210 776	100,0	420	100,0	31 360	100,0

TABLEAU 1 : Montant et répartition en pourcents des principales composantes du revenu total net imposable (1000F)

PROVINCE DE LIEGE

ARRONDISSEMENT DE LIEGE

CLASSES DU REVENU TOTAL NET IMPOSABLE	Revenu total net imposable				Revenus professionnels			
	Déclarations		Revenus		Déclarations		Revenus	
	Nombre	%	Montant	%	Nombre	%	Montant	%
1. < 40	6 087	2,6	118 568	,1	5 975	2,5	116 727	,1
2. 40 -< 60	1 618	,7	81 003	,1	1 578	,7	77 386	,1
3. 60 -< 80	1 450	,6	101 389	,1	1 415	,6	96 074	,1
4. 80 -< 100	1 305	,5	117 929	,1	1 258	,5	110 048	,1
5. 100 -< 125	2 033	,9	229 587	,2	1 841	,8	199 833	,1
6. 125 -< 150	2 327	1,0	321 621	,2	2 172	,9	289 460	,2
7. 150 -< 175	2 686	1,1	436 983	,3	2 571	1,1	406 620	,3
8. 175 -< 200	3 131	1,3	588 049	,4	3 039	1,3	549 387	,4
9. 200 -< 225	3 511	1,5	746 740	,5	3 441	1,5	703 464	,5
10. 225 -< 250	4 183	1,8	995 549	,7	4 105	1,7	944 031	,7
11. 250 -< 275	5 232	2,2	1 375 180	1,0	5 190	2,2	1 322 065	,9
12. 275 -< 300	6 609	2,8	1 904 121	1,3	6 565	2,8	1 842 308	1,3
13. 300 -< 350	20 302	8,5	6 603 543	4,6	20 236	8,5	6 480 274	4,6
14. 350 -< 400	19 579	8,2	7 339 631	5,1	19 535	8,2	7 223 262	5,1
15. 400 -< 450	18 764	7,9	7 966 239	5,6	18 728	7,9	7 862 549	5,6
16. 450 -< 500	16 673	7,0	7 911 613	5,5	16 646	7,0	7 816 512	5,6
17. 500 -< 600	28 813	12,1	15 798 348	11,1	28 776	12,2	15 673 628	11,2
18. 600 -< 700	24 194	10,2	15 686 187	11,0	24 168	10,2	15 549 261	11,1
19. 700 -< 800	18 203	7,6	13 603 950	9,5	18 190	7,7	13 510 027	9,6
20. 800 -< 900	13 853	5,8	11 749 993	8,2	13 838	5,8	11 672 024	8,3
21. 900 -< 1000	10 209	4,3	9 674 255	6,8	10 201	4,3	9 608 111	6,8
22. 1000 -< 1500	20 480	8,6	24 138 770	16,9	20 450	8,6	23 944 482	17,1
23. 1500 -< 2000	4 377	1,8	7 420 535	5,2	4 363	1,8	7 275 387	5,2
24. 2000 & +	2 548	1,1	7 672 133	5,4	2 530	1,1	7 073 237	5,0
T O T A L	238 167	100,0	142 581 916	100,0	236 811	100,0	140 346 157	100,0

DECLARATIONS REVENU NUL : 335 (NON COMPRIS DANS LE TABLEAU)

Montant et répartition en pourcents des principales composantes
du revenu total net imposable (1000F)

TABLEAU 1

PROVINCE DE LIEGE

ARRONDISSEMENT DE LIEGE

C L A S S E S	Revenus de propriétés foncières				Revenus de capitaux et de biens mobiliers				Revenus divers			
	Déclarations		Revenus		Déclarations		Revenus		Déclarations		Revenus	
	Nombre	%	Montant	%	Nombre	%	Montant	%	Nombre	%	Montant	%
1.	97	,1	4 364	,1	91	,6	1 625	,1	20	,5	382	,1
2.	66	,1	4 174	,1	43	,3	1 457	,1	51	1,3	1 663	,3
3.	73	,1	3 136	,1	46	,3	1 727	,1	70	1,8	3 125	,6
4.	100	,1	5 712	,2	48	,3	2 091	,2	69	1,8	4 268	,8
5.	185	,2	12 891	,4	70	,5	3 154	,2	235	6,0	22 514	4,0
6.	219	,3	9 880	,3	110	,7	5 869	,5	212	5,5	23 506	4,1
7.	311	,4	15 140	,4	141	,9	6 181	,5	173	4,5	18 067	3,2
8.	428	,6	20 820	,6	163	1,1	9 541	,7	194	5,0	21 265	3,8
9.	543	,7	28 636	,8	193	1,3	8 996	,7	184	4,7	18 987	3,4
10.	651	,9	35 882	1,0	229	1,5	12 555	1,0	174	4,5	18 733	3,3
11.	868	1,1	45 540	1,2	274	1,8	12 843	1,0	202	5,2	17 370	3,1
12.	1 072	1,4	52 301	1,4	308	2,1	16 877	1,3	237	6,1	20 341	3,6
13.	2 942	3,9	131 377	3,6	575	3,9	32 645	2,6	364	9,4	29 081	5,1
14.	3 400	4,5	146 828	4,0	603	4,1	38 694	3,0	239	6,1	22 811	4,0
15.	3 848	5,1	151 385	4,1	689	4,6	43 551	3,4	199	5,1	19 093	3,4
16.	4 103	5,4	165 169	4,5	643	4,3	40 884	3,2	153	3,9	12 826	2,3
17.	8 698	11,5	325 577	8,9	1 128	7,6	72 282	5,7	211	5,4	19 221	3,4
18.	9 286	12,3	347 875	9,5	1 148	7,7	75 217	5,9	181	4,7	13 805	2,4
19.	8 099	10,7	302 535	8,2	988	6,7	60 838	4,8	127	3,3	10 069	1,8
20.	6 888	9,1	271 331	7,4	966	6,5	56 642	4,4	105	2,7	7 393	1,3
21.	5 575	7,4	230 291	6,3	860	5,8	62 674	4,9	97	2,5	5 101	,9
22.	12 949	17,1	688 122	18,7	3 026	20,4	201 449	15,8	238	6,1	13 931	2,5
23.	3 206	4,2	286 074	7,8	1 277	8,6	130 320	10,2	70	1,8	4 079	,7
24.	1 992	2,6	387 902	10,6	1 230	8,3	380 184	29,7	82	2,1	238 801	42,2
	75 599	100,0	3 672 942	100,0	14 849	100,0	1 278 296	100,0	3 887	100,0	566 432	100,0

TABLEAU 1 : Montant et répartition en pourcents des principales composantes du revenu total net imposable (1000F)

PROVINCE DE LIEGE

ARRONDISSEMENT DE VERVIERS

CLASSES DU REVENU TOTAL NET IMPOSABLE	Revenu total net imposable				Revenus professionnels			
	Déclarations		Revenus		Déclarations		Revenus	
	Nombre	%	Montant	%	Nombre	%	Montant	%
1. < 40	2 640	2,7	54 075	,1	2 580	2,7	53 156	,1
2. 40 -< 60	855	,9	42 413	,1	837	,9	41 059	,1
3. 60 -< 80	897	,9	62 364	,1	877	,9	59 954	,1
4. 80 -< 100	701	,7	63 300	,1	680	,7	59 841	,1
5. 100 -< 125	1 051	1,1	118 966	,2	1 015	1,1	111 861	,2
6. 125 -< 150	1 280	1,3	176 468	,3	1 231	1,3	164 522	,3
7. 150 -< 175	1 495	1,5	243 377	,5	1 466	1,5	229 495	,4
8. 175 -< 200	1 788	1,8	335 854	,6	1 758	1,8	317 737	,6
9. 200 -< 225	1 910	2,0	405 853	,8	1 890	2,0	382 720	,7
10. 225 -< 250	2 169	2,2	516 008	1,0	2 151	2,2	491 686	,9
11. 250 -< 275	2 672	2,8	702 468	1,3	2 658	2,8	670 270	1,3
12. 275 -< 300	3 274	3,4	943 795	1,8	3 265	3,4	912 802	1,8
13. 300 -< 350	8 821	9,1	2 870 279	5,4	8 804	9,1	2 796 802	5,4
14. 350 -< 400	8 749	9,0	3 279 470	6,2	8 743	9,1	3 229 149	6,2
15. 400 -< 450	8 075	8,4	3 430 886	6,5	8 059	8,4	3 377 820	6,5
16. 450 -< 500	7 160	7,4	3 399 098	6,4	7 150	7,4	3 362 439	6,5
17. 500 -< 600	11 516	11,9	6 295 462	11,9	11 506	12,0	6 220 955	12,0
18. 600 -< 700	8 649	8,9	5 603 531	10,6	8 642	9,0	5 551 454	10,7
19. 700 -< 800	6 638	6,9	4 963 946	9,4	6 628	6,9	4 914 595	9,5
20. 800 -< 900	4 681	4,8	3 964 600	7,5	4 675	4,9	3 939 023	7,6
21. 900 -< 1000	3 216	3,3	3 043 893	5,8	3 212	3,3	3 027 668	5,8
22. 1000 -< 1500	6 340	6,6	7 482 221	14,2	6 326	6,6	7 407 398	14,3
23. 1500 -< 2000	1 211	1,3	2 060 069	3,9	1 208	1,3	1 997 261	3,9
24. 2000 & +	888	,9	2 701 553	5,1	879	,9	2 459 904	4,8
T O T A L	96 676	100,0	52 759 949	100,0	96 240	100,0	51 779 571	100,0

DECLARATIONS REVENU NUL : 130 (NON COMPRIS DANS LE TABLEAU)

Montant et répartition en pourcents des principales composantes
du revenu total net imposable (1000F)

TABLEAU 1

PROVINCE DE LIEGE

ARRONDISSEMENT DE VERVIERS

C L A S S E S	Revenus de propriétés foncières				Revenus de capitaux et de biens mobiliers				Revenus divers			
	Déclarations		Revenus		Déclarations		Revenus		Déclarations		Revenus	
	Nombre	%	Montant	%	Nombre	%	Montant	%	Nombre	%	Montant	%
1.	56	,2	1 791	,1	51	,7	802	,1	5	,4	66	,1
2.	35	,1	1 412	,1	22	,3	566	,1	9	,7	399	,5
3.	40	,1	2 049	,1	21	,3	940	,1	20	1,6	688	,9
4.	54	,2	2 129	,1	25	,3	1 096	,2	27	2,2	1 738	2,2
5.	100	,3	3 413	,2	50	,7	2 159	,3	43	3,5	3 799	4,8
6.	182	,6	6 381	,4	90	1,2	3 257	,5	57	4,6	5 412	6,8
7.	304	,9	8 925	,6	126	1,7	4 722	,7	50	4,0	3 281	4,2
8.	348	1,1	11 229	,7	144	1,9	7 187	1,0	58	4,7	4 560	5,8
9.	485	1,5	19 093	1,3	157	2,1	6 938	1,0	66	5,3	5 159	6,5
10.	458	1,4	20 672	1,4	129	1,7	6 056	,8	73	5,9	4 712	6,0
11.	589	1,8	24 672	1,6	190	2,5	11 375	1,6	71	5,7	4 330	5,5
12.	703	2,2	29 672	2,0	215	2,9	10 785	1,5	79	6,3	3 724	4,7
13.	1 704	5,3	68 498	4,5	474	6,3	27 819	3,9	144	11,6	9 670	12,2
14.	1 866	5,8	68 578	4,6	378	5,0	20 623	2,9	80	6,4	5 645	7,1
15.	2 093	6,5	75 004	5,0	380	5,0	28 384	3,9	58	4,7	3 036	3,8
16.	2 151	6,7	72 368	4,8	351	4,7	22 306	3,1	40	3,2	3 080	3,9
17.	4 191	13,1	152 011	10,1	654	8,7	44 941	6,2	89	7,1	4 273	5,4
18.	3 603	11,2	130 293	8,6	596	7,9	41 905	5,8	49	3,9	2 393	3,0
19.	3 123	9,7	132 864	8,8	537	7,1	38 898	5,4	54	4,3	3 068	3,9
20.	2 446	7,6	108 340	7,2	439	5,8	26 903	3,7	38	3,0	2 451	3,1
21.	1 816	5,7	83 907	5,6	372	4,9	23 028	3,2	26	2,1	675	,9
22.	4 194	13,1	245 967	16,3	1 183	15,7	95 813	13,3	80	6,4	3 427	4,3
23.	875	2,7	84 059	5,6	467	6,2	59 761	8,3	19	1,5	1 066	1,3
24.	678	2,1	152 955	10,2	477	6,3	235 976	32,7	11	,9	2 363	3,0
	32 094	100,0	1 506 282	100,0	7 528	100,0	722 240	100,0	1 246	100,0	79 015	100,0

TABLEAU 1 : Montant et répartition en pourcents des principales composantes du revenu total net imposable (1000F)

PROVINCE DE LIEGE

ARRONDISSEMENT DE WAREMME

CLASSES DU REVENU TOTAL NET IMPOSABLE	Revenu total net imposable				Revenus professionnels			
	Déclarations		Revenus		Déclarations		Revenus	
	Nombre	%	Montant	%	Nombre	%	Montant	%
1. < 40	609	2,5	12 482	,1	601	2,5	12 333	,1
2. 40 -< 60	169	,7	8 597	,1	164	,7	8 315	,1
3. 60 -< 80	157	,6	10 883	,1	153	,6	10 278	,1
4. 80 -< 100	138	,6	12 483	,1	135	,6	11 675	,1
5. 100 -< 125	203	,8	22 847	,2	195	,8	21 297	,2
6. 125 -< 150	277	1,1	38 430	,3	271	1,1	36 436	,3
7. 150 -< 175	364	1,5	59 125	,4	359	1,5	56 322	,4
8. 175 -< 200	406	1,7	76 241	,5	399	1,6	71 565	,5
9. 200 -< 225	409	1,7	86 783	,6	401	1,7	80 522	,6
10. 225 -< 250	482	2,0	114 761	,8	479	2,0	109 598	,8
11. 250 -< 275	650	2,7	171 124	1,2	648	2,7	166 639	1,2
12. 275 -< 300	792	3,3	228 421	1,6	788	3,3	222 415	1,6
13. 300 -< 350	2 240	9,2	728 548	5,2	2 235	9,2	718 260	5,2
14. 350 -< 400	2 132	8,8	797 849	5,7	2 129	8,8	787 603	5,7
15. 400 -< 450	1 815	7,5	769 251	5,5	1 813	7,5	762 398	5,5
16. 450 -< 500	1 624	6,7	770 922	5,5	1 622	6,7	765 239	5,6
17. 500 -< 600	2 705	11,1	1 482 825	10,7	2 697	11,1	1 473 056	10,7
18. 600 -< 700	2 386	9,8	1 545 882	11,1	2 384	9,8	1 536 569	11,2
19. 700 -< 800	1 808	7,4	1 351 682	9,7	1 808	7,5	1 347 755	9,8
20. 800 -< 900	1 361	5,6	1 154 298	8,3	1 361	5,6	1 154 508	8,4
21. 900 -< 1000	975	4,0	923 726	6,6	975	4,0	922 742	6,7
22. 1000 -< 1500	2 023	8,3	2 389 726	17,2	2 023	8,4	2 388 061	17,3
23. 1500 -< 2000	396	1,6	671 667	4,8	395	1,6	659 406	4,8
24. 2000 & +	177	,7	477 352	3,4	177	,7	457 351	3,3
T O T A L	24 298	100,0	13 905 905	100,0	24 212	100,0	13 780 343	100,0

DECLARATIONS REVENU NUL : 17 (NON COMPRIS DANS LE TABLEAU)

Montant et répartition en pourcents des principales composantes
du revenu total net imposable (1000F)

TABLEAU 1

P R O V I N C E D E L I E G E

A R R O N D I S S E M E N T D E W A R E M M E

C L A S S E S	Revenus de propriétés foncières				Revenus de capitaux et de biens mobiliers				Revenus divers			
	Déclarations		Revenus		Déclarations		Revenus		Déclarations		Revenus	
	Nombre	%	Montant	%	Nombre	%	Montant	%	Nombre	%	Montant	%
1.	13	,1	240	,1	5	,4	46	,1	3	1,2	17	,1
2.	13	,1	349	,1	2	,1	90	,1	1	,4	14	,1
3.	16	,2	376	,1	5	,4	413	,5	6	2,4	169	,9
4.	12	,1	601	,2	1	,1	9	,0	6	2,4	370	1,9
5.	23	,2	399	,1	7	,5	307	,4	12	4,8	1 010	5,2
6.	65	,7	1 426	,4	10	,7	314	,4	7	2,8	847	4,4
7.	126	1,3	2 663	,8	11	,8	188	,2	10	4,0	938	4,8
8.	137	1,4	3 745	1,1	13	1,0	250	,3	14	5,6	1 471	7,6
9.	145	1,5	4 899	1,4	21	1,6	1 100	1,3	15	6,0	1 101	5,7
10.	142	1,5	3 692	1,1	18	1,3	1 434	1,8	11	4,4	1 111	5,7
11.	172	1,8	4 556	1,3	20	1,5	1 061	1,3	17	6,9	941	4,9
12.	185	1,9	5 683	1,7	22	1,6	1 217	1,5	7	2,8	1 100	5,7
13.	445	4,6	12 352	3,6	50	3,7	2 827	3,5	21	8,5	1 375	7,1
14.	514	5,3	15 736	4,6	44	3,3	2 571	3,1	20	8,1	1 977	10,2
15.	535	5,5	14 451	4,2	62	4,6	3 234	4,0	5	2,0	219	1,1
16.	546	5,7	14 693	4,3	42	3,1	1 916	2,3	8	3,2	1 290	6,7
17.	1 135	11,7	32 357	9,5	107	7,9	5 049	6,2	20	8,1	2 626	13,6
18.	1 159	12,0	31 748	9,3	122	9,0	5 459	6,7	15	6,0	933	4,8
19.	1 018	10,5	28 842	8,5	99	7,3	5 429	6,6	7	2,8	202	1,0
20.	796	8,2	24 073	7,1	86	6,4	3 551	4,3	8	3,2	357	1,8
21.	607	6,3	19 994	5,9	80	5,9	3 531	4,3	2	,8	156	,8
22.	1 412	14,6	63 919	18,8	321	23,8	13 245	16,2	21	8,5	700	3,6
23.	307	3,2	32 557	9,6	117	8,7	8 185	10,0	4	1,6	167	,9
24.	140	1,4	21 304	6,3	84	6,2	20 417	24,9	8	3,2	261	1,3
	9 663	100,0	340 655	100,0	1 349	100,0	81 843	100,0	248	100,0	19 352	100,0

TABLEAU 1 : Montant et répartition en pourcents des principales composantes du revenu total net imposable (1000F)

PROVINCE DE LIMBOURG

ARRONDISSEMENT DE HASSELT

CLASSES DU REVENU TOTAL NET IMPOSABLE	Revenu total net imposable				Revenus professionnels			
	Déclarations		Revenus		Déclarations		Revenus	
	Nombre	%	Montant	%	Nombre	%	Montant	%
1. < 40	3 096	2,4	62 807	,1	3 065	2,4	62 437	,1
2. 40 -< 60	927	,7	45 859	,1	919	,7	45 211	,1
3. 60 -< 80	699	,5	48 683	,1	693	,5	48 130	,1
4. 80 -< 100	654	,5	59 219	,1	651	,5	58 709	,1
5. 100 -< 125	1 073	,8	120 984	,2	1 046	,8	117 692	,2
6. 125 -< 150	1 206	,9	166 647	,2	1 185	,9	162 406	,2
7. 150 -< 175	1 395	1,1	227 041	,3	1 365	1,1	221 526	,3
8. 175 -< 200	1 654	1,3	310 951	,4	1 637	1,3	304 483	,4
9. 200 -< 225	1 866	1,4	395 979	,5	1 849	1,4	386 549	,5
10. 225 -< 250	2 084	1,6	495 981	,7	2 070	1,6	486 345	,6
11. 250 -< 275	2 529	2,0	664 737	,9	2 519	1,9	654 486	,9
12. 275 -< 300	3 117	2,4	899 471	1,2	3 107	2,4	891 700	1,2
13. 300 -< 350	10 501	8,1	3 424 515	4,5	10 495	8,1	3 401 016	4,5
14. 350 -< 400	11 381	8,8	4 262 942	5,6	11 371	8,8	4 238 240	5,6
15. 400 -< 450	9 975	7,7	4 237 260	5,6	9 970	7,7	4 219 532	5,6
16. 450 -< 500	9 107	7,0	4 323 416	5,7	9 095	7,0	4 305 503	5,7
17. 500 -< 600	17 318	13,4	9 494 732	12,6	17 305	13,4	9 473 831	12,6
18. 600 -< 700	14 373	11,1	9 321 263	12,3	14 368	11,1	9 311 646	12,4
19. 700 -< 800	11 498	8,9	8 592 383	11,4	11 490	8,9	8 603 114	11,4
20. 800 -< 900	7 872	6,1	6 669 807	8,8	7 868	6,1	6 684 362	8,9
21. 900 -< 1000	5 371	4,1	5 081 344	6,7	5 368	4,2	5 105 472	6,8
22. 1000 -< 1500	9 223	7,1	10 818 860	14,3	9 214	7,1	10 864 409	14,4
23. 1500 -< 2000	1 489	1,2	2 515 160	3,3	1 488	1,2	2 505 927	3,3
24. 2000 & +	1 067	,8	3 327 120	4,4	1 062	,8	3 180 097	4,2
T O T A L	129 475	100,0	75 567 161	100,0	129 200	100,0	75 332 823	100,0

DECLARATIONS REVENU NUL : 100 (NON COMPRIS DANS LE TABLEAU)

Montant et répartition en pourcents des principales composantes
du revenu total net imposable (1000F)

TABEAU 1

PROVINCE DE LIMBOURG

ARRONDISSEMENT DE HASSELT

C L A S S E S	Revenus de propriétés foncières				Revenus de capitaux et de biens mobiliers				Revenus divers			
	Déclarations		Revenus		Déclarations		Revenus		Déclarations		Revenus	
	Nombre	%	Montant	%	Nombre	%	Montant	%	Nombre	%	Montant	%
1.	32	,1	1 866	,1	27	,5	522	,2	5	,7	73	,1
2.	25	,1	1 462	,1	5	,1	83	,0	6	,9	191	,1
3.	27	,1	1 175	,1	6	,1	164	,1	4	,6	145	,1
4.	27	,1	2 055	,1	6	,1	284	,1	9	1,3	466	,3
5.	61	,1	2 967	,2	9	,2	391	,2	26	3,7	2 389	1,7
6.	92	,2	7 936	,4	15	,3	683	,3	26	3,7	2 514	1,7
7.	116	,2	5 753	,3	18	,3	907	,4	31	4,5	3 521	2,4
8.	165	,3	6 381	,3	20	,3	957	,4	26	3,7	3 380	2,3
9.	221	,5	11 421	,6	24	,4	1 423	,6	25	3,6	2 936	2,0
10.	264	,6	14 226	,7	26	,4	955	,4	25	3,6	3 106	2,2
11.	337	,7	14 533	,8	41	,7	1 884	,8	39	5,6	3 319	2,3
12.	483	1,0	17 909	,9	44	,7	1 797	,8	32	4,6	2 300	1,6
13.	1 735	3,7	56 264	2,9	117	2,0	4 811	2,1	71	10,2	4 654	3,2
14.	2 410	5,1	76 037	4,0	140	2,4	3 699	1,6	45	6,5	3 760	2,6
15.	2 688	5,7	78 079	4,1	166	2,8	5 433	2,3	30	4,3	3 583	2,5
16.	2 897	6,1	90 832	4,7	190	3,2	4 775	2,0	16	2,3	1 217	,8
17.	6 684	14,2	207 524	10,8	411	6,9	13 253	5,7	36	5,2	3 292	2,3
18.	6 813	14,4	229 026	12,0	532	9,0	11 427	4,9	49	7,1	2 723	1,9
19.	5 990	12,7	195 839	10,2	524	8,8	10 901	4,7	28	4,0	1 600	1,1
20.	4 437	9,4	169 016	8,8	530	8,9	7 964	3,4	28	4,0	774	,5
21.	3 287	7,0	131 580	6,9	481	8,1	9 584	4,1	14	2,0	496	,3
22.	6 444	13,6	339 960	17,8	1 623	27,4	39 691	17,0	79	11,4	6 872	4,8
23.	1 159	2,5	97 419	5,1	486	8,2	15 997	6,9	23	3,3	776	,5
24.	842	1,8	155 920	8,1	487	8,2	95 808	41,1	22	3,2	89 787	62,4
	47 236	100,0	1 915 180	100,0	5 928	100,0	233 393	100,0	695	100,0	143 874	100,0

TABLEAU 1 : Montant et répartition en pourcents des principales composantes du revenu total net imposable (1000F)

PROVINCE DE LIMBOURG

ARRONDISSEMENT DE MAASEIK

CLASSES DU REVENU TOTAL NET IMPOSABLE	Revenu total net imposable				Revenus professionnels			
	Déclarations		Revenus		Déclarations		Revenus	
	Nombre	%	Montant	%	Nombre	%	Montant	%
1. < 40	1 557	2,3	32 719	,1	1 543	2,3	32 753	,1
2. 40 -< 60	495	,7	24 737	,1	491	,7	24 547	,1
3. 60 -< 80	425	,6	29 435	,1	417	,6	29 022	,1
4. 80 -< 100	398	,6	36 030	,1	395	,6	35 798	,1
5. 100 -< 125	618	,9	69 600	,2	612	,9	68 802	,2
6. 125 -< 150	704	1,0	97 010	,3	697	1,0	95 892	,3
7. 150 -< 175	800	1,2	130 072	,4	794	1,2	129 426	,3
8. 175 -< 200	928	1,4	174 159	,5	916	1,4	170 955	,5
9. 200 -< 225	921	1,4	195 630	,5	918	1,4	193 738	,5
10. 225 -< 250	1 165	1,7	276 881	,7	1 165	1,7	274 618	,7
11. 250 -< 275	1 289	1,9	338 936	,9	1 287	1,9	336 590	,9
12. 275 -< 300	1 697	2,5	488 956	1,3	1 696	2,5	486 117	1,3
13. 300 -< 350	5 420	8,0	1 773 013	4,8	5 413	8,0	1 769 373	4,8
14. 350 -< 400	6 378	9,5	2 391 571	6,4	6 373	9,5	2 388 911	6,4
15. 400 -< 450	5 745	8,5	2 441 436	6,6	5 738	8,5	2 440 531	6,6
16. 450 -< 500	5 155	7,7	2 447 569	6,6	5 154	7,7	2 453 877	6,6
17. 500 -< 600	9 353	13,9	5 140 443	13,9	9 349	13,9	5 156 055	13,9
18. 600 -< 700	7 694	11,4	4 982 566	13,4	7 689	11,4	5 000 798	13,5
19. 700 -< 800	5 905	8,8	4 413 497	11,9	5 904	8,8	4 436 504	11,9
20. 800 -< 900	3 852	5,7	3 259 923	8,8	3 850	5,7	3 276 736	8,8
21. 900 -< 1000	2 406	3,6	2 277 116	6,1	2 406	3,6	2 294 562	6,2
22. 1000 -< 1500	3 572	5,3	4 161 595	11,2	3 570	5,3	4 201 070	11,3
23. 1500 -< 2000	568	,8	959 080	2,6	568	,8	951 941	2,6
24. 2000 & +	328	,5	947 812	2,6	327	,5	897 575	2,4
T O T A L	67 373	100,0	37 089 786	100,0	67 272	100,0	37 146 191	100,0

DECLARATIONS REVENU NUL : 72 (NON COMPRIS DANS LE TABLEAU)

Montant et répartition en pourcents des principales composantes
du revenu total net imposable (1000F)

TABLEAU 1

PROVINCE DE LIMBOURG

ARRONDISSEMENT DE MAASEIK

C L A S S E S	Revenus de propriétés foncières				Revenus de capitaux et de biens mobiliers				Revenus divers			
	Déclarations		Revenus		Déclarations		Revenus		Déclarations		Revenus	
	Nombre	%	Montant	%	Nombre	%	Montant	%	Nombre	%	Montant	%
1.	17	,1	1 512	,2	9	,3	464	,4	3	1,6	55	,2
2.	12	,0	463	,1	4	,1	34	,0				
3.	14	,1	672	,1	5	,2	195	,2	1	,5	22	,1
4.	16	,1	1 163	,1	3	,1	98	,1				
5.	32	,1	1 784	,2	10	,3	431	,3	1	,5	77	,2
6.	52	,2	2 782	,3	4	,1	204	,2	8	4,2	753	2,3
7.	42	,2	976	,1	10	,3	701	,6	5	2,6	365	1,1
8.	72	,3	4 423	,5	12	,4	1 028	,8	13	6,8	1 441	4,4
9.	75	,3	3 111	,4	14	,5	478	,4	5	2,6	340	1,0
10.	146	,6	7 296	,9	15	,5	814	,7	5	2,6	354	1,1
11.	155	,6	5 869	,7	19	,6	516	,4	10	5,3	1 261	3,9
12.	289	1,1	10 935	1,3	22	,7	718	,6	9	4,7	586	1,8
13.	844	3,3	24 695	3,0	78	2,6	3 341	2,7	15	7,9	2 021	6,2
14.	1 319	5,2	36 180	4,4	102	3,5	1 990	1,6	19	10,0	1 335	4,1
15.	1 611	6,4	40 102	4,9	118	4,0	3 404	2,8	11	5,8	1 265	3,9
16.	1 892	7,5	46 553	5,7	132	4,5	3 002	2,4	8	4,2	837	2,6
17.	4 432	17,6	117 637	14,3	297	10,1	6 473	5,2	15	7,9	1 154	3,6
18.	4 035	16,0	110 926	13,5	308	10,4	7 769	6,3	15	7,9	1 705	5,2
19.	3 325	13,2	94 120	11,5	268	9,1	5 600	4,5	6	3,2	112	,3
20.	2 249	8,9	78 472	9,6	260	8,8	6 734	5,4	7	3,7	342	1,1
21.	1 491	5,9	51 061	6,2	243	8,2	4 435	3,6	10	5,3	412	1,3
22.	2 451	9,7	103 321	12,6	676	22,9	21 049	17,0	20	10,5	870	2,7
23.	409	1,6	33 979	4,1	197	6,7	17 973	14,5	3	1,6	148	,5
24.	235	,9	41 851	5,1	148	5,0	36 222	29,3	1	,5	17 052	52,5
	25 215	100,0	819 883	100,0	2 954	100,0	123 673	100,0	190	100,0	32 507	100,0

TABLEAU 1 : Montant et répartition en pourcents des principales composantes du revenu total net imposable (1000F)

PROVINCE DE LIMBOURG

ARRONDISSEMENT DE TONGRES

CLASSES DU REVENU TOTAL NET IMPOSABLE	Revenu total net imposable				Revenus professionnels			
	Déclarations		Revenus		Déclarations		Revenus	
	Nombre	%	Montant	%	Nombre	%	Montant	%
1. < 40	1 168	1,9	23 636	,1	1 132	1,8	23 171	,1
2. 40 -< 60	416	,7	20 660	,1	409	,6	20 406	,1
3. 60 -< 80	365	,6	25 318	,1	360	,6	24 779	,1
4. 80 -< 100	334	,5	29 979	,1	328	,5	29 174	,1
5. 100 -< 125	566	,9	64 182	,2	546	,9	61 355	,2
6. 125 -< 150	653	1,0	90 315	,3	643	1,0	87 464	,3
7. 150 -< 175	818	1,3	133 086	,4	810	1,3	129 473	,4
8. 175 -< 200	990	1,6	186 042	,5	984	1,6	181 456	,5
9. 200 -< 225	1 150	1,8	244 342	,7	1 144	1,8	238 594	,7
10. 225 -< 250	1 355	2,1	322 235	,9	1 348	2,1	312 572	,9
11. 250 -< 275	1 602	2,5	421 097	1,2	1 598	2,5	413 123	1,2
12. 275 -< 300	2 004	3,2	576 925	1,7	2 000	3,2	569 486	1,7
13. 300 -< 350	5 749	9,1	1 873 319	5,4	5 738	9,1	1 856 851	5,4
14. 350 -< 400	5 938	9,4	2 224 258	6,4	5 932	9,4	2 210 046	6,4
15. 400 -< 450	5 061	8,0	2 149 388	6,2	5 056	8,0	2 141 113	6,2
16. 450 -< 500	4 482	7,1	2 125 702	6,1	4 480	7,1	2 119 949	6,1
17. 500 -< 600	8 435	13,4	4 624 220	13,4	8 431	13,4	4 618 989	13,4
18. 600 -< 700	6 653	10,5	4 313 345	12,5	6 649	10,6	4 311 868	12,5
19. 700 -< 800	5 057	8,0	3 777 952	10,9	5 056	8,0	3 780 516	11,0
20. 800 -< 900	3 460	5,5	2 928 088	8,5	3 456	5,5	2 931 632	8,5
21. 900 -< 1000	2 249	3,6	2 126 462	6,1	2 248	3,6	2 134 033	6,2
22. 1000 -< 1500	3 669	5,8	4 281 933	12,4	3 666	5,8	4 291 810	12,4
23. 1500 -< 2000	590	,9	991 019	2,9	589	,9	981 157	2,8
24. 2000 & +	361	,6	1 073 368	3,1	358	,6	1 007 779	2,9
T O T A L	63 125	100,0	34 626 871	100,0	62 961	100,0	34 476 796	100,0

DECLARATIONS REVENU NUL : 66 (NON COMPRIS DANS LE TABLEAU)

Montant et répartition en pourcents des principales composantes
du revenu total net imposable (1000F)

TABLEAU 1

P R O V I N C E D E L I M B O U R G

A R R O N D I S S E M E N T D E T O N G R E S

C L A S S E S	Revenus de propriétés foncières				Revenus de capitaux et de biens mobiliers				Revenus divers			
	Déclarations		Revenus		Déclarations		Revenus		Déclarations		Revenus	
	Nombre	%	Montant	%	Nombre	%	Montant	%	Nombre	%	Montant	%
1.	22	,1	1 161	,1	25	,9	446	,3				
2.	10	,0	234	,0	9	,3	337	,3				
3.	12	,1	603	,1	8	,3	245	,2	1	,3	61	,2
4.	23	,1	1 320	,2	6	,2	391	,3	1	,3	22	,1
5.	38	,2	1 777	,2	5	,2	173	,1	19	5,7	1 966	6,4
6.	55	,2	3 826	,5	15	,6	740	,6	13	3,9	1 254	4,1
7.	110	,5	3 755	,5	11	,4	337	,3	12	3,6	1 116	3,6
8.	152	,7	5 539	,7	27	1,0	1 067	,8	8	2,4	987	3,2
9.	176	,8	5 999	,7	35	1,3	796	,6	20	6,0	1 853	6,0
10.	206	,9	8 858	1,1	36	1,3	1 113	,9	25	7,5	2 517	8,2
11.	276	1,2	9 771	1,2	26	1,0	937	,7	22	6,6	1 578	5,1
12.	399	1,7	12 129	1,5	27	1,0	819	,6	24	7,2	1 654	5,4
13.	1 088	4,7	30 948	3,7	68	2,5	3 211	2,5	32	9,6	3 060	10,0
14.	1 366	5,9	37 556	4,5	78	2,9	2 273	1,8	19	5,7	1 585	5,2
15.	1 454	6,2	39 047	4,7	83	3,1	2 796	2,2	11	3,3	1 311	4,3
16.	1 571	6,8	43 035	5,2	89	3,3	2 465	1,9	15	4,5	739	2,4
17.	3 545	15,2	94 596	11,4	206	7,6	4 830	3,7	27	8,1	2 447	8,0
18.	3 217	13,8	92 085	11,1	239	8,8	6 398	4,9	11	3,3	891	2,9
19.	2 758	11,9	86 477	10,4	229	8,5	4 215	3,3	6	1,8	189	,6
20.	2 031	8,7	68 513	8,3	244	9,0	7 229	5,6	13	3,9	1 445	4,7
21.	1 484	6,4	55 347	6,7	211	7,8	3 569	2,8	5	1,5	169	,5
22.	2 562	11,0	125 278	15,1	645	23,9	22 604	17,5	31	9,3	2 239	7,3
23.	440	1,9	34 621	4,2	215	8,0	13 621	10,5	11	3,3	732	2,4
24.	279	1,2	66 596	8,0	167	6,2	48 864	37,7	8	2,4	2 920	9,5
	23 274	100,0	829 071	100,0	2 704	100,0	129 476	100,0	334	100,0	30 735	100,0

TABLEAU 1 : Montant et répartition en pourcents des principales composantes du revenu total net imposable (1000F)

PROVINCE DE LUXEMBOURG

ARRONDISSEMENT D'ARLON

CLASSES DU REVENU TOTAL NET IMPOSABLE	Revenu total net imposable				Revenus professionnels			
	Déclarations		Revenus		Déclarations		Revenus	
	Nombre	%	Montant	%	Nombre	%	Montant	%
1. < 40	618	3,6	12 734	,1	613	3,6	12 630	,1
2. 40 -< 60	155	,9	7 710	,1	153	,9	7 361	,1
3. 60 -< 80	133	,8	9 309	,1	132	,8	9 199	,1
4. 80 -< 100	111	,6	10 034	,1	105	,6	9 432	,1
5. 100 -< 125	187	1,1	21 069	,2	180	1,1	19 448	,2
6. 125 -< 150	212	1,2	29 241	,3	205	1,2	27 720	,3
7. 150 -< 175	224	1,3	36 408	,4	220	1,3	34 738	,4
8. 175 -< 200	253	1,5	47 381	,5	246	1,4	44 408	,5
9. 200 -< 225	294	1,7	62 435	,7	293	1,7	60 099	,6
10. 225 -< 250	334	2,0	79 415	,8	331	1,9	75 425	,8
11. 250 -< 275	383	2,2	100 665	1,1	380	2,2	96 106	1,0
12. 275 -< 300	486	2,8	140 092	1,5	484	2,8	134 880	1,5
13. 300 -< 350	1 575	9,2	512 372	5,5	1 570	9,2	503 434	5,4
14. 350 -< 400	1 630	9,5	610 100	6,5	1 627	9,5	601 947	6,5
15. 400 -< 450	1 569	9,2	666 196	7,1	1 569	9,2	659 274	7,1
16. 450 -< 500	1 197	7,0	567 112	6,1	1 194	7,0	558 475	6,0
17. 500 -< 600	1 981	11,6	1 084 117	11,6	1 979	11,6	1 069 338	11,6
18. 600 -< 700	1 523	8,9	988 019	10,6	1 522	8,9	979 259	10,6
19. 700 -< 800	1 238	7,2	926 500	9,9	1 238	7,3	918 603	9,9
20. 800 -< 900	841	4,9	711 663	7,6	841	4,9	708 845	7,7
21. 900 -< 1000	592	3,5	560 491	6,0	592	3,5	556 820	6,0
22. 1000 -< 1500	1 212	7,1	1 438 157	15,4	1 210	7,1	1 433 683	15,5
23. 1500 -< 2000	253	1,5	425 086	4,5	253	1,5	420 686	4,5
24. 2000 & +	116	,7	313 295	3,3	116	,7	306 521	3,3
T O T A L	17 117	100,0	9 359 601	100,0	17 053	100,0	9 248 331	100,0

DECLARATIONS REVENU NUL : 13 (NON COMPRIS DANS LE TABLEAU)

Montant et répartition en pourcents des principales composantes
du revenu total net imposable (1000F)

TABLEAU 1

PROVINCE DE LUXEMBOURG

ARRONDISSEMENT D'ARLON

C L A S S E S	Revenus de propriétés foncières				Revenus de capitaux et de biens mobiliers				Revenus divers			
	Déclarations		Revenus		Déclarations		Revenus		Déclarations		Revenus	
	Nombre	%	Montant	%	Nombre	%	Montant	%	Nombre	%	Montant	%
1.	16	,2	921	,4	3	,3	17	,0	1	,6	4	,0
2.	10	,2	275	,1	2	,2	99	,2	1	,6	36	,3
3.	7	,1	126	,0	2	,2	30	,1	4	2,2	178	1,3
4.	14	,2	581	,2	1	,1	2	,0	5	2,8	330	2,4
5.	21	,3	1 128	,4	8	,9	367	,8	11	6,1	917	6,7
6.	28	,4	839	,3	2	,2	23	,1	12	6,6	1 030	7,5
7.	44	,7	1 315	,5	8	,9	58	,1	8	4,4	709	5,2
8.	59	,9	2 559	1,0	8	,9	180	,4	8	4,4	988	7,2
9.	67	1,0	2 352	,9	11	1,2	564	1,3	8	4,4	719	5,2
10.	85	1,3	3 309	1,3	10	1,1	725	1,7	5	2,8	266	1,9
11.	94	1,4	5 349	2,1	19	2,1	782	1,8	11	6,1	814	5,9
12.	145	2,2	5 791	2,2	17	1,9	1 084	2,5	7	3,9	558	4,1
13.	339	5,2	11 495	4,4	30	3,4	1 599	3,7	14	7,7	774	5,6
14.	401	6,1	11 932	4,6	31	3,5	1 786	4,1	13	7,2	1 044	7,6
15.	500	7,6	12 738	4,9	30	3,4	1 153	2,7	8	4,4	942	6,9
16.	446	6,8	14 035	5,4	31	3,5	1 336	3,1	10	5,5	867	6,3
17.	827	12,7	29 241	11,2	84	9,5	5 196	12,0	13	7,2	590	4,3
18.	751	11,5	25 227	9,7	82	9,3	2 875	6,6	10	5,5	457	3,3
19.	663	10,1	25 118	9,6	69	7,8	3 320	7,7	5	2,8	526	3,8
20.	485	7,4	17 792	6,8	60	6,8	1 471	3,4	6	3,3	233	1,7
21.	364	5,6	17 723	6,8	58	6,5	1 561	3,6	5	2,8	226	1,6
22.	879	13,4	41 220	15,8	207	23,4	8 318	19,2	9	5,0	470	3,4
23.	201	3,1	15 245	5,9	62	7,0	5 368	12,4	5	2,8	897	6,5
24.	91	1,4	14 025	5,4	51	5,8	5 354	12,4	2	1,1	153	1,1
	6 537	100,0	260 336	100,0	886	100,0	43 268	100,0	181	100,0	13 728	100,0

TABLEAU 1 : Montant et répartition en pourcents des principales composantes du revenu total net imposable (1000F)

PROVINCE DE LUXEMBOURG

ARRONDISSEMENT DE BASTOGNE

CLASSES DU REVENU TOTAL NET IMPOSABLE	Revenu total net imposable				Revenus professionnels			
	Déclarations		Revenus		Déclarations		Revenus	
	Nombre	%	Montant	%	Nombre	%	Montant	%
1. < 40	383	2,9	7 820	,1	372	2,9	7 634	,1
2. 40 -< 60	101	,8	4 951	,1	99	,8	4 821	,1
3. 60 -< 80	89	,7	6 252	,1	87	,7	6 148	,1
4. 80 -< 100	77	,6	6 999	,1	75	,6	6 831	,1
5. 100 -< 125	160	1,2	17 854	,3	158	1,2	17 365	,3
6. 125 -< 150	220	1,7	30 431	,5	214	1,6	28 743	,5
7. 150 -< 175	327	2,5	53 223	,8	321	2,5	49 663	,8
8. 175 -< 200	356	2,7	66 822	1,1	354	2,7	62 675	1,0
9. 200 -< 225	424	3,2	89 908	1,4	419	3,2	83 418	1,3
10. 225 -< 250	417	3,2	99 648	1,6	414	3,2	95 084	1,5
11. 250 -< 275	502	3,8	131 534	2,1	501	3,8	126 787	2,0
12. 275 -< 300	515	3,9	148 053	2,3	508	3,9	141 900	2,3
13. 300 -< 350	1 359	10,4	442 356	7,0	1 357	10,4	434 899	7,0
14. 350 -< 400	1 351	10,3	506 440	8,0	1 347	10,3	496 888	8,0
15. 400 -< 450	1 181	9,0	501 076	7,9	1 179	9,0	493 436	8,0
16. 450 -< 500	957	7,3	454 309	7,2	956	7,3	447 437	7,2
17. 500 -< 600	1 389	10,6	760 488	12,0	1 384	10,6	750 190	12,1
18. 600 -< 700	1 045	8,0	675 579	10,7	1 044	8,0	667 239	10,8
19. 700 -< 800	698	5,3	522 571	8,3	695	5,3	516 316	8,3
20. 800 -< 900	462	3,5	391 789	6,2	462	3,5	389 021	6,3
21. 900 -< 1000	323	2,5	305 617	4,8	323	2,5	304 111	4,9
22. 1000 -< 1500	575	4,4	675 344	10,7	575	4,4	671 852	10,8
23. 1500 -< 2000	111	,8	186 940	3,0	110	,8	179 659	2,9
24. 2000 & +	75	,6	231 080	3,7	75	,6	221 607	3,6
T O T A L	13 097	100,0	6 317 084	100,0	13 029	100,0	6 203 724	100,0

DECLARATIONS REVENU NUL : 19 (NON COMPRIS DANS LE TABLEAU)

Montant et répartition en pourcents des principales composantes
du revenu total net imposable (1000F)

TABLEAU 1

PROVINCE DE LUXEMBOURG

ARRONDISSEMENT DE BASTOGNE

C L A S S E S	Revenus de propriétés foncières				Revenus de capitaux et de biens mobiliers				Revenus divers			
	Déclarations		Revenus		Déclarations		Revenus		Déclarations		Revenus	
	Nombre	%	Montant	%	Nombre	%	Montant	%	Nombre	%	Montant	%
1.	13	,2	241	,1	6	,9	92	,2				
2.	11	,2	239	,1	5	,7	101	,2	1	,7	41	,4
3.	5	,1	298	,1	3	,4	12	,0				
4.	12	,2	263	,1	3	,4	217	,5	1	,7	84	,7
5.	24	,4	343	,2	3	,4	73	,2	1	,7	123	1,1
6.	55	,9	974	,5	5	,7	494	1,1	9	6,6	881	7,6
7.	148	2,5	3 205	1,6	8	1,2	269	,6	7	5,1	830	7,2
8.	148	2,5	3 915	1,9	10	1,5	415	1,0	3	2,2	269	2,3
9.	186	3,1	5 462	2,7	12	1,8	782	1,8	8	5,8	788	6,8
10.	149	2,5	4 343	2,1	11	1,6	706	1,6	8	5,8	380	3,3
11.	190	3,2	4 822	2,4	17	2,5	967	2,2	6	4,4	395	3,4
12.	194	3,2	6 132	3,0	16	2,3	1 199	2,8	5	3,6	758	6,5
13.	485	8,1	9 486	4,7	22	3,2	1 673	3,8	9	6,6	633	5,5
14.	494	8,2	12 237	6,0	34	5,0	2 681	6,2	10	7,3	443	3,8
15.	519	8,7	12 029	5,9	39	5,7	2 393	5,5	8	5,8	181	1,6
16.	477	8,0	12 401	6,1	37	5,4	1 946	4,5	8	5,8	709	6,1
17.	725	12,1	21 641	10,7	69	10,1	4 276	9,8	12	8,8	907	7,8
18.	611	10,2	20 817	10,3	54	7,9	2 970	6,8	8	5,8	190	1,6
19.	438	7,3	17 194	8,5	45	6,6	2 325	5,3	7	5,1	101	,9
20.	301	5,0	12 699	6,3	42	6,2	928	2,1	6	4,4	733	6,3
21.	231	3,9	9 044	4,5	35	5,1	1 816	4,2	3	2,2	67	,6
22.	434	7,2	24 896	12,3	122	17,9	5 304	12,2	11	8,0	346	3,0
23.	87	1,5	7 153	3,5	40	5,9	6 998	16,1	4	2,9	533	4,6
24.	60	1,0	13 169	6,5	44	6,5	4 903	11,3	2	1,5	2 200	19,0
	5 997	100,0	203 003	100,0	682	100,0	43 540	100,0	137	100,0	11 592	100,0

TABLEAU 1 : Montant et répartition en pourcents des principales composantes du revenu total net imposable (1000F)

PROVINCE DE LUXEMBOURG

ARRONDISSEMENT DE MARCHE-EN-FAMENNE

CLASSES DU REVENU TOTAL NET IMPOSABLE	Revenu total net imposable				Revenus professionnels			
	Déclarations		Revenus		Déclarations		Revenus	
	Nombre	%	Montant	%	Nombre	%	Montant	%
1. < 40	550	3,2	10 840	,1	534	3,2	10 532	,1
2. 40 -< 60	116	,7	5 868	,1	112	,7	5 583	,1
3. 60 -< 80	126	,7	8 830	,1	120	,7	8 228	,1
4. 80 -< 100	122	,7	11 016	,1	120	,7	10 729	,1
5. 100 -< 125	212	1,3	23 740	,3	205	1,2	22 030	,3
6. 125 -< 150	254	1,5	35 336	,4	247	1,5	33 148	,4
7. 150 -< 175	309	1,8	50 421	,6	304	1,8	47 625	,6
8. 175 -< 200	359	2,1	67 626	,8	354	2,1	63 751	,8
9. 200 -< 225	411	2,4	87 327	1,0	405	2,4	81 820	1,0
10. 225 -< 250	495	2,9	117 852	1,4	492	2,9	112 716	1,3
11. 250 -< 275	546	3,2	143 726	1,7	545	3,2	138 403	1,6
12. 275 -< 300	639	3,8	183 967	2,1	638	3,8	180 955	2,2
13. 300 -< 350	1 680	9,9	546 513	6,4	1 674	9,9	534 590	6,4
14. 350 -< 400	1 735	10,2	650 412	7,6	1 733	10,3	641 006	7,6
15. 400 -< 450	1 504	8,9	638 451	7,4	1 503	8,9	629 171	7,5
16. 450 -< 500	1 231	7,3	583 689	6,8	1 227	7,3	575 986	6,8
17. 500 -< 600	1 894	11,2	1 038 014	12,1	1 893	11,2	1 026 887	12,2
18. 600 -< 700	1 428	8,4	925 479	10,8	1 426	8,5	914 531	10,9
19. 700 -< 800	1 043	6,2	781 117	9,1	1 040	6,2	776 648	9,2
20. 800 -< 900	692	4,1	585 993	6,8	690	4,1	579 755	6,9
21. 900 -< 1000	494	2,9	467 551	5,4	493	2,9	464 738	5,5
22. 1000 -< 1500	832	4,9	983 259	11,4	828	4,9	960 383	11,4
23. 1500 -< 2000	150	,9	254 951	3,0	149	,9	243 935	2,9
24. 2000 & +	126	,7	392 410	4,6	120	,7	350 029	4,2
T O T A L	16 948	100,0	8 594 388	100,0	16 852	100,0	8 413 179	100,0

DECLARATIONS REVENU NUL : 27 (NON COMPRIS DANS LE TABLEAU)

Montant et répartition en pourcents des principales composantes
du revenu total net imposable (1000F)

TABLEAU 1

PROVINCE DE LUXEMBOURG

ARRONDISSEMENT DE MARCHE-EN-FAMENNE

C L A S S E S	Revenus de propriétés foncières				Revenus de capitaux et de biens mobiliers				Revenus divers			
	Déclarations		Revenus		Déclarations		Revenus		Déclarations		Revenus	
	Nombre	%	Montant	%	Nombre	%	Montant	%	Nombre	%	Montant	%
1.	15	,2	314	,1	10	1,1	440	,4				
2.	6	,1	287	,1	2	,2	46	,0	2	1,1	77	,4
3.	13	,2	239	,1	7	,8	321	,3	3	1,6	170	,8
4.	8	,1	251	,1	4	,4	27	,0	3	1,6	134	,6
5.	35	,5	868	,3	2	,2	128	,1	12	6,6	1 019	4,8
6.	58	,8	1 430	,5	10	1,1	357	,4	13	7,1	1 111	5,2
7.	111	1,6	3 015	1,1	6	,7	77	,1	7	3,8	673	3,2
8.	128	1,9	3 906	1,4	8	,9	354	,4	10	5,5	565	2,7
9.	142	2,1	5 418	2,0	8	,9	460	,5	10	5,5	649	3,0
10.	162	2,3	5 022	1,8	12	1,3	710	,7	12	6,6	1 114	5,2
11.	170	2,5	5 436	2,0	15	1,6	839	,8	10	5,5	733	3,4
12.	172	2,5	4 580	1,6	13	1,4	727	,7	8	4,4	282	1,3
13.	469	6,8	14 606	5,3	43	4,7	2 978	3,0	13	7,1	1 155	5,4
14.	498	7,2	16 007	5,8	40	4,4	3 171	3,2	5	2,7	429	2,0
15.	562	8,1	16 894	6,1	43	4,7	3 037	3,0	9	4,9	759	3,6
16.	508	7,3	14 740	5,3	46	5,0	3 941	3,9	8	4,4	584	2,7
17.	938	13,6	29 403	10,6	88	9,6	4 476	4,5	8	4,4	527	2,5
18.	740	10,7	26 610	9,6	81	8,8	6 436	6,4	9	4,9	868	4,1
19.	606	8,8	21 139	7,6	63	6,9	5 121	5,1	5	2,7	92	,4
20.	435	6,3	18 359	6,6	67	7,3	4 629	4,6	5	2,7	197	,9
21.	331	4,8	14 593	5,3	68	7,4	3 832	3,8	5	2,7	1 080	5,1
22.	602	8,7	41 096	14,8	166	18,1	18 006	18,0	13	7,1	327	1,5
23.	107	1,5	12 484	4,5	54	5,9	9 395	9,4	8	4,4	509	2,4
24.	102	1,5	20 999	7,6	62	6,8	30 296	30,4	5	2,7	8 225	38,7
	6 918	100,0	277 696	100,0	918	100,0	99 804	100,0	183	100,0	21 279	100,0

TABLEAU 1: Montant et répartition en pourcents des principales composantes du revenu total net imposable (1000F)

PROVINCE DE LUXEMBOURG

ARRONDISSEMENT DE NEUFCHATEAU

CLASSES DU REVENU TOTAL NET IMPOSABLE	Revenu total net imposable				Revenus professionnels			
	Déclarations		Revenus		Déclarations		Revenus	
	Nombre	%	Montant	%	Nombre	%	Montant	%
1. < 40	559	2,8	11 136	,1	555	2,8	11 029	,1
2. 40 -< 60	123	,6	6 093	,1	119	,6	5 798	,1
3. 60 -< 80	129	,7	8 949	,1	128	,6	8 808	,1
4. 80 -< 100	147	,7	13 250	,1	141	,7	12 438	,1
5. 100 -< 125	214	1,1	24 243	,2	207	1,0	23 052	,2
6. 125 -< 150	311	1,6	42 992	,4	303	1,5	40 673	,4
7. 150 -< 175	419	2,1	68 337	,7	414	2,1	65 044	,7
8. 175 -< 200	482	2,4	90 511	,9	480	2,4	86 947	,9
9. 200 -< 225	491	2,5	104 197	1,0	489	2,5	100 385	1,0
10. 225 -< 250	576	2,9	137 329	1,4	572	2,9	131 684	1,3
11. 250 -< 275	639	3,2	168 028	1,7	639	3,2	161 705	1,7
12. 275 -< 300	751	3,8	216 445	2,2	750	3,8	211 142	2,2
13. 300 -< 350	2 133	10,8	693 313	6,9	2 131	10,8	684 050	7,0
14. 350 -< 400	2 073	10,5	776 030	7,7	2 072	10,5	769 228	7,9
15. 400 -< 450	1 834	9,3	778 444	7,8	1 833	9,3	772 644	7,9
16. 450 -< 500	1 450	7,3	686 843	6,8	1 447	7,3	679 786	7,0
17. 500 -< 600	2 177	11,0	1 190 210	11,9	2 177	11,0	1 184 294	12,1
18. 600 -< 700	1 599	8,1	1 034 673	10,3	1 597	8,1	1 026 838	10,5
19. 700 -< 800	1 098	5,5	820 446	8,2	1 096	5,5	813 021	8,3
20. 800 -< 900	749	3,8	632 299	6,3	748	3,8	627 988	6,4
21. 900 -< 1000	588	3,0	557 775	5,6	588	3,0	554 299	5,7
22. 1000 -< 1500	948	4,8	1 122 809	11,2	947	4,8	1 112 929	11,4
23. 1500 -< 2000	190	1,0	320 360	3,2	190	1,0	314 268	3,2
24. 2000 & +	133	,7	522 871	5,2	132	,7	368 604	3,8
T O T A L	19 813	100,0	10 027 583	100,0	19 755	100,0	9 766 654	100,0

DECLARATIONS REVENU NUL : 35 (NON COMPRIS DANS LE TABLEAU)

Montant et répartition en pourcents des principales composantes
du revenu total net imposable (1000F)

TABLEAU 1

PROVINCE DE LUXEMBOURG

ARRONDISSEMENT DE NEUFCHATEAU

C L A S S E S	Revenus de propriétés foncières				Revenus de capitaux et de biens mobiliers				Revenus divers			
	Déclarations		Revenus		Déclarations		Revenus		Déclarations		Revenus	
	Nombre	%	Montant	%	Nombre	%	Montant	%	Nombre	%	Montant	%
1.	7	,1	37	,0	9	,8	62	,0	1	,4	10	,1
2.	16	,2	330	,1	5	,5	124	,1	1	,4	31	,2
3.	9	,1	264	,1	2	,2	87	,0	1	,4	31	,2
4.	12	,1	371	,1	4	,4	275	,1	5	1,9	290	1,5
5.	36	,4	695	,2	7	,6	287	,1	10	3,9	907	4,8
6.	91	1,0	1 421	,5	11	1,0	831	,4	9	3,5	774	4,1
7.	183	2,1	4 560	1,6	14	1,3	432	,2	6	2,3	569	3,0
8.	180	2,0	3 486	1,2	11	1,0	434	,2	9	3,5	544	2,9
9.	166	1,9	3 708	1,3	15	1,4	775	,4	10	3,9	575	3,0
10.	212	2,4	5 522	1,9	23	2,1	1 087	,5	8	3,1	940	4,9
11.	217	2,4	6 235	2,2	23	2,1	946	,5	11	4,3	680	3,6
12.	262	3,0	7 037	2,5	15	1,4	601	,3	10	3,9	308	1,6
13.	694	7,8	13 078	4,6	43	4,0	2 455	1,2	28	10,9	1 870	9,8
14.	712	8,0	15 535	5,4	46	4,2	2 524	1,2	22	8,6	1 372	7,2
15.	770	8,7	15 451	5,4	38	3,5	2 038	1,0	19	7,4	1 479	7,8
16.	670	7,6	17 704	6,2	48	4,4	2 424	1,2	14	5,4	609	3,2
17.	1 133	12,8	27 533	9,6	93	8,6	3 571	1,7	25	9,7	1 426	7,5
18.	946	10,7	29 123	10,2	103	9,5	5 842	2,8	16	6,2	1 042	5,5
19.	679	7,7	22 919	8,0	83	7,6	4 385	2,1	17	6,6	1 633	8,6
20.	521	5,9	20 760	7,2	81	7,5	3 132	1,5	3	1,2	68	,4
21.	397	4,5	17 227	6,0	81	7,5	3 850	1,8	2	,8	53	,3
22.	709	8,0	37 864	13,2	204	18,8	12 247	5,9	25	9,7	2 081	11,0
23.	145	1,6	9 615	3,4	62	5,7	7 346	3,5	4	1,6	1 570	8,3
24.	97	1,1	26 094	9,1	65	6,0	152 959	73,3	1	,4	140	,7
	8 864	100,0	286 569	100,0	1 086	100,0	208 714	100,0	257	100,0	19 002	100,0

TABLEAU 1: Montant et répartition en pourcents des principales composantes du revenu total net imposable (1000F)

PROVINCE DE LUXEMBOURG

ARRONDISSEMENT DE VIRTON

CLASSES DU REVENU TOTAL NET IMPOSABLE	Revenu total net imposable				Revenus professionnels			
	Déclarations		Revenus		Déclarations		Revenus	
	Nombre	%	Montant	%	Nombre	%	Montant	%
1. < 40	643	3,8	12 714	,1	634	3,7	12 442	,1
2. 40 -< 60	120	,7	5 930	,1	118	,7	5 745	,1
3. 60 -< 80	128	,8	9 078	,1	126	,7	8 753	,1
4. 80 -< 100	112	,7	10 259	,1	110	,6	9 765	,1
5. 100 -< 125	170	1,0	19 224	,2	165	1,0	18 274	,2
6. 125 -< 150	218	1,3	30 116	,4	211	1,2	28 004	,3
7. 150 -< 175	283	1,7	45 891	,5	278	1,6	43 492	,5
8. 175 -< 200	343	2,0	64 273	,8	338	2,0	61 011	,7
9. 200 -< 225	369	2,2	78 436	,9	366	2,2	73 140	,9
10. 225 -< 250	463	2,7	110 081	1,3	460	2,7	105 760	1,2
11. 250 -< 275	500	2,9	131 458	1,5	499	2,9	127 651	1,5
12. 275 -< 300	653	3,8	188 157	2,2	652	3,8	183 846	2,2
13. 300 -< 350	1 611	9,5	524 022	6,1	1 608	9,5	515 549	6,1
14. 350 -< 400	1 775	10,4	664 281	7,8	1 775	10,5	658 458	7,8
15. 400 -< 450	1 514	8,9	641 798	7,5	1 512	8,9	634 235	7,5
16. 450 -< 500	1 284	7,5	608 999	7,1	1 281	7,5	602 281	7,1
17. 500 -< 600	1 983	11,6	1 082 347	12,7	1 979	11,7	1 074 791	12,7
18. 600 -< 700	1 520	8,9	985 864	11,5	1 519	9,0	981 205	11,6
19. 700 -< 800	1 008	5,9	752 239	8,8	1 008	5,9	747 696	8,8
20. 800 -< 900	729	4,3	616 683	7,2	729	4,3	614 582	7,3
21. 900 -< 1000	480	2,8	454 122	5,3	479	2,8	454 085	5,4
22. 1000 -< 1500	907	5,3	1 069 255	12,5	907	5,3	1 067 616	12,6
23. 1500 -< 2000	151	,9	256 029	3,0	150	,9	253 451	3,0
24. 2000 & +	68	,4	188 995	2,2	68	,4	185 232	2,2
T O T A L	17 032	100,0	8 550 251	100,0	16 972	100,0	8 467 064	100,0

DECLARATIONS REVENU NUL : 30 (NON COMPRIS DANS LE TABLEAU)

Montant et répartition en pourcents des principales composantes
du revenu total net imposable (1000F)

TABLEAU 1

PROVINCE DE LUXEMBOURG

ARRONDISSEMENT DE VIRTON

C L A S S E S	Revenus de propriétés foncières				Revenus de capitaux et de biens mobiliers				Revenus divers			
	Déclarations		Revenus		Déclarations		Revenus		Déclarations		Revenus	
	Nombre	%	Montant	%	Nombre	%	Montant	%	Nombre	%	Montant	%
1.	17	,2	719	,4	9	1,0	131	,3	5	2,4	48	,5
2.	9	,1	308	,2	2	,2	39	,1	1	,5	48	,5
3.	12	,2	446	,2	3	,3	161	,3	2	1,0	89	,9
4.	7	,1	156	,1	2	,2	92	,2	5	2,4	272	2,7
5.	20	,3	339	,2	1	,1	121	,2	8	3,8	650	6,3
6.	50	,6	1 187	,6	6	,7	161	,3	11	5,2	1 013	9,9
7.	98	1,3	1 813	,9	16	1,8	1 098	2,3	1	,5	167	1,6
8.	127	1,7	3 242	1,6	12	1,3	568	1,2	6	2,9	617	6,0
9.	149	1,9	5 087	2,5	25	2,8	1 281	2,6	14	6,7	703	6,9
10.	149	1,9	3 633	1,8	25	2,8	1 098	2,3	5	2,4	440	4,3
11.	184	2,4	4 292	2,1	21	2,3	1 308	2,7	6	2,9	517	5,0
12.	245	3,2	5 141	2,5	26	2,9	1 139	2,3	13	6,2	495	4,8
13.	533	6,9	11 471	5,7	29	3,2	1 767	3,6	17	8,1	864	8,4
14.	649	8,4	11 275	5,6	43	4,8	2 357	4,8	9	4,3	268	2,6
15.	648	8,4	14 555	7,2	49	5,4	2 529	5,2	17	8,1	372	3,6
16.	600	7,8	11 844	5,8	50	5,5	3 556	7,3	22	10,5	768	7,5
17.	1 012	13,2	22 042	10,9	72	8,0	3 966	8,2	17	8,1	662	6,5
18.	880	11,4	20 286	10,0	87	9,6	3 446	7,1	14	6,7	802	7,8
19.	657	8,5	17 748	8,7	84	9,3	3 768	7,7	10	4,8	228	2,2
20.	475	6,2	15 259	7,5	59	6,5	2 315	4,8	5	2,4	359	3,5
21.	331	4,3	9 991	4,9	51	5,7	1 976	4,1	5	2,4	229	2,2
22.	660	8,6	27 599	13,6	146	16,2	6 016	12,4	14	6,7	536	5,2
23.	122	1,6	6 779	3,3	49	5,4	4 041	8,3	3	1,4	105	1,0
24.	61	,8	7 643	3,8	35	3,9	5 726	11,8				
	7 695	100,0	202 855	100,0	902	100,0	48 660	100,0	210	100,0	10 252	100,0

TABLEAU 1 : Montant et répartition en pourcents des principales composantes du revenu total net imposable (1000F)

P R O V I N C E D E N A M U R

A R R O N D I S S E M E N T D E D I N A N T

CLASSES DU REVENU TOTAL NET IMPOSABLE	Revenu total net imposable				Revenus professionnels			
	Déclarations		Revenus		Déclarations		Revenus	
	Nombre	%	Montant	%	Nombre	%	Montant	%
1. < 40	726	2,1	15 804	,1	711	2,1	15 563	,1
2. 40 -< 60	220	,6	10 931	,1	211	,6	10 660	,1
3. 60 -< 80	239	,7	16 849	,1	228	,7	15 824	,1
4. 80 -< 100	247	,7	22 210	,1	235	,7	20 691	,1
5. 100 -< 125	340	1,0	38 430	,2	328	1,0	36 449	,2
6. 125 -< 150	464	1,4	64 271	,4	451	1,3	59 908	,3
7. 150 -< 175	558	1,6	90 675	,5	541	1,6	86 012	,5
8. 175 -< 200	602	1,8	113 351	,6	592	1,8	107 247	,6
9. 200 -< 225	721	2,1	153 379	,9	713	2,1	144 553	,8
10. 225 -< 250	943	2,8	224 605	1,2	931	2,8	214 333	1,2
11. 250 -< 275	1 059	3,1	278 530	1,5	1 047	3,1	266 762	1,5
12. 275 -< 300	1 265	3,7	363 958	2,0	1 261	3,7	354 616	2,0
13. 300 -< 350	3 357	9,9	1 092 635	6,1	3 344	9,9	1 073 849	6,1
14. 350 -< 400	3 325	9,8	1 245 193	6,9	3 318	9,8	1 227 394	7,0
15. 400 -< 450	2 929	8,6	1 243 758	6,9	2 923	8,7	1 227 842	7,0
16. 450 -< 500	2 554	7,5	1 211 784	6,7	2 550	7,6	1 194 830	6,8
17. 500 -< 600	3 997	11,8	2 186 749	12,1	3 992	11,9	2 160 078	12,3
18. 600 -< 700	2 990	8,8	1 936 933	10,8	2 984	8,9	1 914 752	10,9
19. 700 -< 800	2 216	6,5	1 654 656	9,2	2 211	6,6	1 641 707	9,3
20. 800 -< 900	1 467	4,3	1 242 119	6,9	1 463	4,3	1 229 345	7,0
21. 900 -< 1000	1 049	3,1	992 289	5,5	1 046	3,1	981 801	5,6
22. 1000 -< 1500	1 980	5,8	2 339 020	13,0	1 972	5,9	2 293 068	13,0
23. 1500 -< 2000	369	1,1	621 143	3,4	365	1,1	590 532	3,4
24. 2000 & +	275	,8	856 315	4,8	269	,8	720 637	4,1
T O T A L	33 892	100,0	18 015 587	100,0	33 686	100,0	17 588 453	100,0

DECLARATIONS REVENU NUL : 68 (NON COMPRIS DANS LE TABLEAU)

Montant et répartition en pourcents des principales composantes
du revenu total net imposable (1000F)

TABLEAU 1

P R O V I N C E D E N A M U R

A R R O N D I S S E M E N T D E D I N A N T

C L A S S E S	Revenus de propriétés foncières				Revenus de capitaux et de biens mobiliers				Revenus divers			
	Déclarations		Revenus		Déclarations		Revenus		Déclarations		Revenus	
	Nombre	%	Montant	%	Nombre	%	Montant	%	Nombre	%	Montant	%
1.	15	,1	783	,1	12	,5	1 052	,4	1	,2	14	,0
2.	13	,1	338	,1	10	,5	288	,1	3	,6	79	,3
3.	16	,1	463	,1	13	,6	777	,3	3	,6	126	,4
4.	22	,2	2 623	,5	8	,4	855	,3	8	1,5	612	2,0
5.	29	,2	632	,1	15	,7	816	,3	11	2,1	1 111	3,7
6.	56	,4	2 923	,5	22	1,0	1 263	,4	20	3,8	1 828	6,0
7.	87	,7	3 125	,5	29	1,3	1 445	,5	20	3,8	1 938	6,4
8.	118	,9	4 789	,8	44	2,0	2 075	,7	22	4,2	1 553	5,1
9.	152	1,2	6 477	1,1	42	1,9	2 558	,9	29	5,6	1 839	6,1
10.	184	1,5	7 723	1,4	45	2,0	3 286	1,1	21	4,0	1 834	6,1
11.	217	1,7	9 528	1,7	58	2,6	3 745	1,3	29	5,6	2 143	7,1
12.	273	2,2	10 030	1,8	57	2,6	3 414	1,2	27	5,2	1 528	5,1
13.	692	5,5	23 939	4,2	97	4,4	6 142	2,1	39	7,5	2 046	6,8
14.	830	6,5	27 379	4,8	93	4,2	6 099	2,1	29	5,6	1 524	5,0
15.	972	7,7	29 386	5,2	103	4,7	7 269	2,5	39	7,5	1 909	6,3
16.	941	7,4	29 525	5,2	101	4,6	6 888	2,4	30	5,7	1 765	5,8
17.	1 755	13,8	55 677	9,8	186	8,4	13 164	4,6	38	7,3	2 522	8,3
18.	1 551	12,2	49 147	8,6	164	7,4	12 840	4,5	38	7,3	1 706	5,6
19.	1 241	9,8	40 008	7,0	174	7,9	13 508	4,7	18	3,4	769	2,5
20.	903	7,1	36 850	6,5	145	6,6	9 222	3,2	20	3,8	1 081	3,6
21.	708	5,6	32 010	5,6	132	6,0	10 322	3,6	10	1,9	281	,9
22.	1 393	11,0	91 823	16,2	386	17,5	39 469	13,8	45	8,6	1 177	3,9
23.	277	2,2	34 280	6,0	129	5,8	22 804	8,0	10	1,9	224	,7
24.	229	1,8	69 020	12,1	145	6,6	117 059	40,9	12	2,3	606	2,0
	12 674	100,0	568 478	100,0	2 210	100,0	286 360	100,0	522	100,0	30 215	100,0

TABLEAU 1 : Montant et répartition en pourcents des principales composantes du revenu total net imposable (1000F)

PROVINCE DE NAMUR

ARRONDISSEMENT DE NAMUR

CLASSES DU REVENU TOTAL NET IMPOSABLE	Revenu total net imposable				Revenus professionnels			
	Déclarations		Revenus		Déclarations		Revenus	
	Nombre	%	Montant	%	Nombre	%	Montant	%
1. < 40	2 060	2,1	42 317	,1	1 990	2,0	41 105	,1
2. 40 -< 60	649	,7	32 184	,1	619	,6	30 300	,1
3. 60 -< 80	583	,6	40 820	,1	561	,6	38 955	,1
4. 80 -< 100	617	,6	55 948	,1	578	,6	51 294	,1
5. 100 -< 125	905	,9	102 253	,2	840	,9	92 123	,2
6. 125 -< 150	964	1,0	132 792	,2	906	,9	121 471	,2
7. 150 -< 175	1 113	1,1	181 593	,3	1 071	1,1	169 259	,3
8. 175 -< 200	1 355	1,4	254 408	,4	1 321	1,3	240 863	,4
9. 200 -< 225	1 499	1,5	318 620	,5	1 465	1,5	303 970	,5
10. 225 -< 250	1 888	1,9	449 343	,8	1 864	1,9	428 858	,7
11. 250 -< 275	2 278	2,3	598 876	1,0	2 259	2,3	578 654	1,0
12. 275 -< 300	2 941	3,0	846 165	1,4	2 930	3,0	824 162	1,4
13. 300 -< 350	8 974	9,1	2 924 256	5,0	8 949	9,1	2 871 044	5,0
14. 350 -< 400	9 295	9,4	3 484 163	5,9	9 272	9,4	3 436 014	5,9
15. 400 -< 450	8 417	8,5	3 575 260	6,1	8 397	8,5	3 525 517	6,1
16. 450 -< 500	7 130	7,2	3 382 364	5,8	7 118	7,2	3 342 006	5,8
17. 500 -< 600	11 073	11,2	6 061 593	10,3	11 051	11,2	5 987 798	10,4
18. 600 -< 700	9 170	9,3	5 942 320	10,1	9 147	9,3	5 870 637	10,2
19. 700 -< 800	7 283	7,3	5 445 964	9,3	7 276	7,4	5 399 475	9,3
20. 800 -< 900	5 497	5,5	4 657 127	7,9	5 493	5,6	4 627 080	8,0
21. 900 -< 1000	3 974	4,0	3 764 948	6,4	3 966	4,0	3 739 577	6,5
22. 1000 -< 1500	8 510	8,6	10 097 964	17,2	8 490	8,6	10 008 449	17,3
23. 1500 -< 2000	1 882	1,9	3 183 047	5,4	1 877	1,9	3 113 636	5,4
24. 2000 & +	1 048	1,1	3 149 434	5,4	1 037	1,1	2 959 591	5,1
T O T A L	99 105	100,0	58 723 759	100,0	98 477	100,0	57 801 838	100,0

DECLARATIONS REVENU NUL : 161 (NON COMPRIS DANS LE TABLEAU)

Montant et répartition en pourcents des principales composantes
du revenu total net imposable (1000F)

TABLEAU 1

P R O V I N C E D E N A M U R

A R R O N D I S S E M E N T D E N A M U R

C L A S S E S	Revenus de propriétés foncières				Revenus de capitaux et de biens mobiliers				Revenus divers			
	Déclarations		Revenus		Déclarations		Revenus		Déclarations		Revenus	
	Nombre	%	Montant	%	Nombre	%	Montant	%	Nombre	%	Montant	%
1.	52	,1	1 466	,1	46	,7	928	,1	14	,9	284	,3
2.	35	,1	1 331	,1	27	,4	1 466	,2	13	,8	506	,5
3.	36	,1	1 523	,1	27	,4	1 227	,2	18	1,2	772	,7
4.	56	,2	2 709	,2	27	,4	1 667	,3	34	2,2	2 382	2,1
5.	74	,2	3 707	,2	37	,5	2 182	,3	71	4,6	6 911	6,2
6.	99	,3	4 586	,3	52	,7	2 943	,5	62	4,1	6 843	6,1
7.	156	,4	8 683	,5	73	1,0	3 697	,6	55	3,6	5 473	4,9
8.	191	,5	7 824	,4	91	1,3	4 499	,7	62	4,1	5 986	5,4
9.	228	,6	12 171	,7	79	1,1	4 151	,7	55	3,6	5 764	5,2
10.	314	,9	17 213	1,0	108	1,5	6 674	1,1	76	5,0	7 376	6,6
11.	385	1,1	21 099	1,2	134	1,9	7 898	1,3	51	3,3	3 664	3,3
12.	539	1,5	24 743	1,4	134	1,9	7 905	1,3	66	4,3	4 924	4,4
13.	1 502	4,2	67 754	3,8	277	3,9	18 226	2,9	119	7,8	8 621	7,7
14.	1 844	5,1	74 560	4,2	288	4,1	19 413	3,1	98	6,4	6 977	6,2
15.	2 149	6,0	87 258	4,9	297	4,2	20 860	3,3	70	4,6	4 607	4,1
16.	2 182	6,1	80 541	4,5	258	3,7	17 377	2,8	62	4,1	3 629	3,2
17.	4 101	11,4	158 756	8,9	529	7,5	34 794	5,5	92	6,0	7 265	6,5
18.	4 062	11,3	169 512	9,5	518	7,4	35 233	5,6	96	6,3	6 065	5,4
19.	3 839	10,7	153 597	8,6	499	7,1	28 166	4,5	76	5,0	3 924	3,5
20.	3 187	8,9	136 243	7,6	457	6,5	21 751	3,5	49	3,2	2 547	2,3
21.	2 516	7,0	112 732	6,3	444	6,3	28 061	4,5	56	3,7	4 106	3,7
22.	6 009	16,8	341 009	19,1	1 487	21,1	106 673	16,9	148	9,7	5 399	4,8
23.	1 429	4,0	123 854	6,9	593	8,4	69 789	11,1	41	2,7	3 627	3,2
24.	838	2,3	176 448	9,9	559	7,9	184 429	29,3	46	3,0	4 059	3,6
	35 823	100,0	1 789 319	100,0	7 041	100,0	630 009	100,0	1 530	100,0	111 711	100,0

TABLEAU 1 : Montant et répartition en pourcents des principales composantes du revenu total net imposable (1000F)

P R O V I N C E D E N A M U R

A R R O N D I S S E M E N T D E P H I L I P P E V I L L E

CLASSES DU REVENU TOTAL NET IMPOSABLE	Revenu total net imposable				Revenus professionnels			
	Déclarations		Revenus		Déclarations		Revenus	
	Nombre	%	Montant	%	Nombre	%	Montant	%
1. < 40	463	2,2	8 120	,1	455	2,1	8 199	,1
2. 40 -< 60	140	,7	7 034	,1	134	,6	6 639	,1
3. 60 -< 80	148	,7	10 413	,1	146	,7	10 213	,1
4. 80 -< 100	142	,7	12 846	,1	138	,6	12 371	,1
5. 100 -< 125	202	,9	22 691	,2	190	,9	21 474	,2
6. 125 -< 150	243	1,1	33 473	,3	231	1,1	31 711	,3
7. 150 -< 175	281	1,3	45 797	,4	275	1,3	43 457	,4
8. 175 -< 200	317	1,5	59 578	,5	309	1,4	56 615	,5
9. 200 -< 225	407	1,9	86 502	,7	403	1,9	82 366	,7
10. 225 -< 250	498	2,3	118 745	1,0	495	2,3	113 693	1,0
11. 250 -< 275	581	2,7	152 879	1,3	581	2,7	149 256	1,3
12. 275 -< 300	744	3,5	214 107	1,9	743	3,5	209 819	1,8
13. 300 -< 350	2 148	10,0	700 242	6,1	2 146	10,0	690 298	6,0
14. 350 -< 400	2 153	10,0	807 419	7,0	2 150	10,1	798 965	7,0
15. 400 -< 450	1 768	8,2	750 062	6,5	1 767	8,3	742 464	6,5
16. 450 -< 500	1 680	7,8	796 898	6,9	1 679	7,9	790 954	6,9
17. 500 -< 600	2 698	12,6	1 476 239	12,8	2 695	12,6	1 464 676	12,8
18. 600 -< 700	1 928	9,0	1 248 907	10,8	1 927	9,0	1 242 343	10,9
19. 700 -< 800	1 399	6,5	1 045 821	9,0	1 397	6,5	1 039 803	9,1
20. 800 -< 900	1 028	4,8	869 245	7,5	1 026	4,8	865 319	7,6
21. 900 -< 1000	717	3,3	679 870	5,9	717	3,4	678 162	5,9
22. 1000 -< 1500	1 419	6,6	1 673 924	14,5	1 417	6,6	1 670 053	14,6
23. 1500 -< 2000	229	1,1	381 338	3,3	228	1,1	375 817	3,3
24. 2000 & +	118	,6	358 151	3,1	115	,5	322 971	2,8
T O T A L	21 451	100,0	11 560 301	100,0	21 364	100,0	11 427 638	100,0

DECLARATIONS REVENU NUL : 36 (NON COMPRIS DANS LE TABLEAU)

Montant et répartition en pourcents des principales composantes
du revenu total net imposable (1000F)

TABLEAU 1

P R O V I N C E D E N A M U R

A R R O N D I S S E M E N T D E P H I L I P P E V I L L E

C L A S S E S	Revenus de propriétés foncières				Revenus de capitaux et de biens mobiliers				Revenus divers			
	Déclarations		Revenus		Déclarations		Revenus		Déclarations		Revenus	
	Nombre	%	Montant	%	Nombre	%	Montant	%	Nombre	%	Montant	%
1.	14	,2	470	,2	6	,6	597	,7				
2.	9	,1	376	,1	1	,1	9	,0	3	1,5	136	,9
3.	6	,1	183	,1	1	,1	41	,0	2	1,0	58	,4
4.	11	,1	392	,1	4	,4	86	,1	3	1,5	202	1,3
5.	17	,2	643	,2	4	,4	271	,3	13	6,3	1 278	8,4
6.	26	,3	660	,2	7	,7	323	,4	13	6,3	1 505	9,9
7.	51	,6	1 836	,7	7	,7	278	,3	8	3,9	945	6,2
8.	57	,7	2 158	,8	17	1,6	505	,6	9	4,4	1 276	8,4
9.	94	1,2	3 411	1,2	18	1,7	974	1,2	4	1,9	550	3,6
10.	116	1,4	4 640	1,7	24	2,3	1 336	1,6	12	5,8	802	5,3
11.	119	1,5	4 650	1,7	17	1,6	450	,5	7	3,4	358	2,4
12.	173	2,1	4 756	1,7	25	2,4	1 343	1,6	17	8,3	1 074	7,1
13.	423	5,2	14 422	5,2	41	4,0	1 608	1,9	13	6,3	824	5,4
14.	538	6,6	14 320	5,1	50	4,8	3 451	4,2	10	4,9	899	5,9
15.	570	7,0	16 362	5,9	43	4,2	2 087	2,5	7	3,4	710	4,7
16.	577	7,1	14 902	5,3	51	4,9	3 368	4,1	17	8,3	797	5,2
17.	1 147	14,1	29 188	10,4	92	8,9	5 976	7,2	20	9,7	1 027	6,8
18.	964	11,8	25 629	9,2	86	8,3	4 579	5,5	13	6,3	584	3,8
19.	787	9,7	22 878	8,2	88	8,5	4 311	5,2	11	5,3	481	3,2
20.	629	7,7	22 212	7,9	59	5,7	2 135	2,6				
21.	492	6,0	17 255	6,2	53	5,1	1 870	2,3	2	1,0	250	1,6
22.	1 054	12,9	43 687	15,6	225	21,7	10 627	12,8	15	7,3	645	4,2
23.	178	2,2	11 565	4,1	63	6,1	6 965	8,4	4	1,9	157	1,0
24.	93	1,1	23 036	8,2	53	5,1	29 691	35,8	3	1,5	624	4,1
	8 145	100,0	279 631	100,0	1 035	100,0	82 881	100,0	206	100,0	15 182	100,0

TABLEAU 1 : Montant et répartition en pourcents des principales composantes du revenu total net imposable (1000F)

PROVINCE DE FLANDRE ORIENTALE

ARRONDISSEMENT D'ALOST

CLASSES DU REVENU TOTAL NET IMPOSABLE	Revenu total net imposable				Revenus professionnels			
	Déclarations		Revenus		Déclarations		Revenus	
	Nombre	%	Montant	%	Nombre	%	Montant	%
1. < 40	2 222	2,2	48 192	,1	2 178	2,2	47 713	,1
2. 40 -< 60	649	,7	32 154	,1	642	,6	31 696	,1
3. 60 -< 80	595	,6	41 292	,1	589	,6	40 470	,1
4. 80 -< 100	538	,5	48 486	,1	523	,5	46 169	,1
5. 100 -< 125	876	,9	98 835	,2	851	,9	95 429	,2
6. 125 -< 150	990	1,0	136 550	,2	966	1,0	131 821	,2
7. 150 -< 175	1 162	1,2	189 076	,3	1 144	1,2	183 844	,3
8. 175 -< 200	1 437	1,4	270 245	,5	1 420	1,4	263 316	,5
9. 200 -< 225	1 730	1,7	367 661	,6	1 706	1,7	354 910	,6
10. 225 -< 250	2 143	2,1	510 719	,9	2 129	2,1	499 817	,9
11. 250 -< 275	2 853	2,9	750 766	1,3	2 843	2,9	738 864	1,3
12. 275 -< 300	3 324	3,3	956 511	1,7	3 317	3,3	945 391	1,6
13. 300 -< 350	8 602	8,6	2 796 542	4,8	8 582	8,6	2 760 833	4,8
14. 350 -< 400	8 816	8,8	3 297 874	5,7	8 806	8,9	3 265 465	5,7
15. 400 -< 450	7 646	7,7	3 246 197	5,6	7 642	7,7	3 221 867	5,6
16. 450 -< 500	6 737	6,8	3 200 692	5,5	6 733	6,8	3 171 758	5,5
17. 500 -< 600	11 122	11,2	6 088 049	10,5	11 117	11,2	6 051 088	10,5
18. 600 -< 700	9 281	9,3	6 027 060	10,4	9 277	9,3	6 002 589	10,5
19. 700 -< 800	8 187	8,2	6 123 524	10,6	8 179	8,2	6 106 872	10,6
20. 800 -< 900	6 223	6,2	5 272 088	9,1	6 214	6,3	5 266 980	9,2
21. 900 -< 1000	4 331	4,3	4 101 166	7,1	4 330	4,4	4 113 115	7,2
22. 1000 -< 1500	8 019	8,0	9 470 305	16,4	8 012	8,1	9 483 209	16,5
23. 1500 -< 2000	1 513	1,5	2 554 995	4,4	1 508	1,5	2 535 105	4,4
24. 2000 & +	715	,7	2 110 828	3,7	712	,7	2 065 976	3,6
T O T A L	99 711	100,0	57 739 807	100,0	99 420	100,0	57 424 297	100,0

DECLARATIONS REVENU NUL : 132 (NON COMPRIS DANS LE TABLEAU)

Montant et répartition en pourcents des principales composantes
du revenu total net imposable (1000F)

TABLEAU 1

PROVINCE DE FLANDRE ORIENTALE

ARRONDISSEMENT D'ALOST

C L A S S E S	Revenus de propriétés foncières				Revenus de capitaux et de biens mobiliers				Revenus divers			
	Déclarations		Revenus		Déclarations		Revenus		Déclarations		Revenus	
	Nombre	%	Montant	%	Nombre	%	Montant	%	Nombre	%	Montant	%
1.	35	,1	983	,1	35	,6	447	,2	2	,3	44	,1
2.	20	,1	1 473	,1	9	,2	240	,1	3	,4	70	,1
3.	23	,1	799	,1	6	,1	171	,1	6	,8	291	,5
4.	48	,1	1 737	,1	12	,2	445	,2	12	1,7	823	1,4
5.	59	,2	2 459	,2	12	,2	602	,3	23	3,2	2 161	3,6
6.	83	,2	4 025	,3	26	,5	1 103	,5	28	3,9	2 515	4,2
7.	121	,3	3 849	,3	38	,7	1 349	,6	25	3,5	2 590	4,3
8.	191	,5	6 642	,4	39	,7	1 886	,8	30	4,1	3 229	5,4
9.	257	,7	14 525	1,0	53	1,0	3 046	1,3	29	4,0	2 569	4,3
10.	291	,8	12 606	,8	44	,8	2 577	1,1	28	3,9	2 740	4,6
11.	354	1,0	16 060	1,1	57	1,0	2 776	1,2	44	6,1	2 478	4,1
12.	508	1,4	16 342	1,1	62	1,1	2 345	1,0	42	5,8	3 229	5,4
13.	1 333	3,8	51 936	3,5	135	2,4	7 061	2,9	79	10,9	5 854	9,8
14.	1 674	4,8	62 704	4,2	160	2,9	7 241	3,0	44	6,1	3 358	5,6
15.	1 833	5,2	63 132	4,2	157	2,8	5 633	2,4	32	4,4	2 411	4,0
16.	1 964	5,6	73 049	4,9	137	2,5	5 913	2,5	23	3,2	1 069	1,8
17.	3 983	11,3	137 308	9,2	324	5,8	11 775	4,9	39	5,4	2 622	4,4
18.	4 299	12,2	143 287	9,6	372	6,7	11 950	5,0	32	4,4	1 487	2,5
19.	4 352	12,4	151 500	10,1	404	7,3	11 682	4,9	26	3,6	907	1,5
20.	3 578	10,2	133 195	8,9	443	8,0	15 866	6,6	21	2,9	863	1,4
21.	2 681	7,6	106 964	7,2	456	8,2	13 739	5,7	32	4,4	859	1,4
22.	5 709	16,2	291 252	19,5	1 650	29,8	60 919	25,4	79	10,9	3 900	6,5
23.	1 191	3,4	106 864	7,2	553	10,0	22 651	9,5	29	4,0	3 090	5,2
24.	569	1,6	90 662	6,1	358	6,5	48 055	20,1	15	2,1	10 813	18,0
	35 156	100,0	1 493 353	100,0	5 542	100,0	239 472	100,0	723	100,0	59 972	100,0

TABLEAU 1 : Montant et répartition en pourcents des principales composantes du revenu total net imposable (1000F)

PROVINCE DE FLANDRE ORIENTALE

ARRONDISSEMENT DE TERMONDE

CLASSES DU REVENU TOTAL NET IMPOSABLE	Revenu total net imposable				Revenus professionnels			
	Déclarations		Revenus		Déclarations		Revenus	
	Nombre	%	Montant	%	Nombre	%	Montant	%
1. < 40	1 306	1,9	27 547	,1	1 276	1,9	27 295	,1
2. 40 -< 60	491	,7	24 492	,1	482	,7	24 035	,1
3. 60 -< 80	451	,7	31 456	,1	438	,6	31 034	,1
4. 80 -< 100	446	,6	40 253	,1	433	,6	38 767	,1
5. 100 -< 125	689	1,0	77 856	,2	665	1,0	73 892	,2
6. 125 -< 150	837	1,2	115 839	,3	821	1,2	112 654	,3
7. 150 -< 175	896	1,3	145 992	,4	870	1,3	140 315	,4
8. 175 -< 200	1 037	1,5	194 723	,5	1 017	1,5	187 219	,5
9. 200 -< 225	1 204	1,8	256 032	,7	1 190	1,7	247 681	,6
10. 225 -< 250	1 477	2,2	351 799	,9	1 472	2,2	343 273	,9
11. 250 -< 275	1 956	2,9	514 676	1,3	1 951	2,9	505 014	1,3
12. 275 -< 300	2 382	3,5	685 829	1,8	2 375	3,5	676 397	1,8
13. 300 -< 350	6 230	9,1	2 026 703	5,3	6 228	9,1	2 006 630	5,3
14. 350 -< 400	6 287	9,2	2 355 761	6,1	6 285	9,2	2 342 700	6,1
15. 400 -< 450	5 758	8,4	2 445 977	6,4	5 755	8,4	2 434 683	6,4
16. 450 -< 500	5 059	7,4	2 400 531	6,3	5 056	7,4	2 391 825	6,3
17. 500 -< 600	7 888	11,5	4 312 333	11,3	7 884	11,5	4 298 612	11,3
18. 600 -< 700	6 178	9,0	4 005 041	10,5	6 171	9,0	3 998 145	10,5
19. 700 -< 800	5 205	7,6	3 894 487	10,2	5 199	7,6	3 895 300	10,2
20. 800 -< 900	4 084	6,0	3 461 922	9,0	4 080	6,0	3 472 587	9,1
21. 900 -< 1000	2 804	4,1	2 654 388	6,9	2 802	4,1	2 663 736	7,0
22. 1000 -< 1500	4 661	6,8	5 479 142	14,3	4 658	6,8	5 499 868	14,4
23. 1500 -< 2000	790	1,2	1 332 592	3,5	789	1,2	1 311 525	3,4
24. 2000 & +	506	,7	1 472 972	3,8	505	,7	1 422 303	3,7
T O T A L	68 622	100,0	38 308 343	100,0	68 402	100,0	38 145 490	100,0

DECLARATIONS REVENU NUL : 94 (NON COMPRIS DANS LE TABLEAU)

Montant et répartition en pourcents des principales composantes
du revenu total net imposable (1000F)

TABLEAU 1

PROVINCE DE FLANDRE ORIENTALE

ARRONDISSEMENT DE TERMONDE

C L A S S E S	Revenus de propriétés foncières				Revenus de capitaux et de biens mobiliers				Revenus divers			
	Déclarations		Revenus		Déclarations		Revenus		Déclarations		Revenus	
	Nombre	%	Montant	%	Nombre	%	Montant	%	Nombre	%	Montant	%
1.	33	,1	614	,1	18	,4	236	,1	2	,4	3	,0
2.	18	,1	780	,1	4	,1	73	,0	2	,4	80	,2
3.	31	,1	1 596	,2	11	,3	172	,1	5	1,0	228	,7
4.	34	,1	2 051	,2	8	,2	231	,1	10	2,0	562	1,6
5.	61	,3	2 904	,3	18	,4	611	,3	24	4,8	2 371	6,8
6.	90	,4	3 700	,4	27	,7	881	,5	20	4,0	2 063	5,9
7.	126	,6	5 497	,5	29	,7	1 249	,6	20	4,0	1 946	5,6
8.	156	,7	7 267	,7	35	,9	1 557	,8	34	6,8	3 157	9,1
9.	202	,9	9 291	,9	43	1,1	2 317	1,2	15	3,0	1 506	4,3
10.	220	1,0	10 694	1,1	44	1,1	2 070	1,1	20	4,0	1 609	4,6
11.	277	1,2	12 940	1,3	49	1,2	2 263	1,2	28	5,6	1 902	5,5
12.	382	1,7	15 948	1,6	39	1,0	1 706	,9	38	7,6	2 615	7,5
13.	928	4,1	34 725	3,4	100	2,4	3 910	2,0	46	9,2	3 335	9,6
14.	1 030	4,5	38 824	3,8	129	3,2	4 687	2,4	30	6,0	1 596	4,6
15.	1 273	5,6	43 619	4,3	126	3,1	3 386	1,7	13	2,6	1 244	3,6
16.	1 453	6,4	46 096	4,5	130	3,2	4 130	2,1	9	1,8	954	2,8
17.	2 745	12,1	96 151	9,5	301	7,4	11 315	5,8	29	5,8	1 385	4,0
18.	2 737	12,0	96 005	9,4	323	7,9	12 344	6,4	25	5,0	1 296	3,7
19.	2 722	12,0	100 707	9,9	333	8,1	9 632	5,0	18	3,6	1 208	3,5
20.	2 311	10,1	92 632	9,1	353	8,6	11 671	6,0	16	3,2	336	1,0
21.	1 708	7,5	75 270	7,4	349	8,5	9 370	4,8	21	4,2	988	2,8
22.	3 241	14,2	172 223	16,9	1 017	24,8	34 969	18,0	51	10,2	3 550	10,2
23.	588	2,6	62 608	6,2	324	7,9	21 960	11,3	18	3,6	545	1,6
24.	406	1,8	85 242	8,4	284	6,9	53 407	27,5	7	1,4	209	,6
	22 772	100,0	1 017 384	100,0	4 094	100,0	194 147	100,0	501	100,0	34 688	100,0

TABLEAU 1 : Montant et répartition en pourcents des principales composantes du revenu total net imposable (1000F)

PROVINCE DE FLANDRE ORIENTALE

ARRONDISSEMENT D'EEKLO

CLASSES DU REVENU TOTAL NET IMPOSABLE	Revenu total net imposable				Revenus professionnels			
	Déclarations		Revenus		Déclarations		Revenus	
	Nombre	%	Montant	%	Nombre	%	Montant	%
1. < 40	499	1,8	11 190	,1	483	1,7	11 158	,1
2. 40 -< 60	142	,5	6 986	,0	138	,5	6 774	,0
3. 60 -< 80	150	,5	10 498	,1	146	,5	10 225	,1
4. 80 -< 100	197	,7	17 819	,1	195	,7	17 872	,1
5. 100 -< 125	289	1,0	32 778	,2	282	1,0	31 648	,2
6. 125 -< 150	349	1,2	48 104	,3	341	1,2	46 071	,3
7. 150 -< 175	448	1,6	73 146	,5	439	1,6	70 316	,4
8. 175 -< 200	507	1,8	95 173	,6	500	1,8	91 763	,6
9. 200 -< 225	595	2,1	126 253	,8	592	2,1	122 944	,8
10. 225 -< 250	692	2,4	164 879	1,0	690	2,4	160 513	1,0
11. 250 -< 275	754	2,7	197 781	1,2	754	2,7	193 603	1,2
12. 275 -< 300	859	3,0	247 343	1,5	857	3,0	244 109	1,5
13. 300 -< 350	2 338	8,3	759 903	4,7	2 329	8,3	748 747	4,7
14. 350 -< 400	2 406	8,5	901 600	5,6	2 403	8,5	894 340	5,6
15. 400 -< 450	2 376	8,4	1 008 014	6,3	2 373	8,4	1 001 710	6,3
16. 450 -< 500	2 004	7,1	950 127	5,9	2 002	7,1	945 303	6,0
17. 500 -< 600	3 257	11,5	1 783 172	11,1	3 248	11,5	1 773 551	11,2
18. 600 -< 700	2 874	10,2	1 866 801	11,7	2 872	10,2	1 862 318	11,7
19. 700 -< 800	2 312	8,2	1 727 591	10,8	2 311	8,2	1 725 067	10,9
20. 800 -< 900	1 657	5,9	1 400 807	8,7	1 656	5,9	1 403 711	8,8
21. 900 -< 1000	1 106	3,9	1 046 052	6,5	1 104	3,9	1 048 085	6,6
22. 1000 -< 1500	1 940	6,9	2 274 145	14,2	1 940	6,9	2 280 675	14,4
23. 1500 -< 2000	328	1,2	552 724	3,5	327	1,2	538 273	3,4
24. 2000 & +	219	,8	709 911	4,4	219	,8	643 516	4,1
T O T A L	28 298	100,0	16 012 797	100,0	28 201	100,0	15 872 292	100,0

DECLARATIONS REVENU NUL : 45 (NON COMPRIS DANS LE TABLEAU)

Montant et répartition en pourcents des principales composantes
du revenu total net imposable (1000F)

TABLEAU 1

PROVINCE DE FLANDRE ORIENTALE

ARRONDISSEMENT D'EEKLO

C L A S S E S	Revenus de propriétés foncières				Revenus de capitaux et de biens mobiliers				Revenus divers			
	Déclarations		Revenus		Déclarations		Revenus		Déclarations		Revenus	
	Nombre	%	Montant	%	Nombre	%	Montant	%	Nombre	%	Montant	%
1.	13	,1	266	,1	14	,7	131	,1	2	1,1	41	,3
2.	3	,0	75	,0	4	,2	152	,1				
3.	10	,1	337	,1	5	,2	270	,2	1	,6	58	,4
4.	13	,1	601	,2	2	,1	89	,1				
5.	26	,3	651	,2	13	,6	610	,4	3	1,7	317	2,1
6.	43	,5	1 561	,4	16	,8	544	,4	11	6,3	1 035	6,7
7.	66	,7	2 516	,6	33	1,6	1 027	,7	9	5,1	915	5,9
8.	103	1,1	2 764	,7	39	1,9	1 385	1,0	8	4,6	1 140	7,4
9.	105	1,2	3 255	,8	37	1,8	1 619	1,1	3	1,7	106	,7
10.	109	1,2	4 423	1,1	32	1,5	1 537	1,1	3	1,7	326	2,1
11.	112	1,2	4 582	1,2	38	1,8	1 801	1,3	9	5,1	347	2,2
12.	149	1,6	5 412	1,4	42	2,0	1 566	1,1	9	5,1	396	2,6
13.	355	3,9	13 561	3,4	83	4,0	5 011	3,5	16	9,1	1 113	7,2
14.	392	4,3	13 960	3,5	76	3,6	3 120	2,2	9	5,1	583	3,8
15.	519	5,7	16 871	4,3	68	3,2	2 986	2,1	6	3,4	430	2,8
16.	533	5,9	17 748	4,5	70	3,3	2 464	1,7	5	2,9	211	1,4
17.	1 107	12,2	38 666	9,8	161	7,7	6 132	4,3	9	5,1	437	2,8
18.	1 175	12,9	40 216	10,2	172	8,2	7 415	5,2	12	6,9	533	3,5
19.	1 089	12,0	37 604	9,5	175	8,4	7 637	5,3	8	4,6	255	1,7
20.	855	9,4	31 599	8,0	173	8,3	6 125	4,3	9	5,1	542	3,5
21.	625	6,9	27 174	6,9	135	6,4	3 648	2,6	7	4,0	226	1,5
22.	1 282	14,1	67 148	17,0	443	21,1	15 624	10,9	21	12,0	463	3,0
23.	236	2,6	24 641	6,2	137	6,5	13 122	9,2	11	6,3	1 909	12,4
24.	180	2,0	39 681	10,0	127	6,1	59 000	41,3	4	2,3	4 048	26,2
	9 100	100,0	395 312	100,0	2 095	100,0	143 015	100,0	175	100,0	15 431	100,0

TABLEAU 1 : Montant et répartition en pourcents des principales composantes du revenu total net imposable (1000F)

PROVINCE DE FLANDRE ORIENTALE

ARRONDISSEMENT DE GAND

CLASSES DU REVENU TOTAL NET IMPOSABLE	Revenu total net imposable				Revenus professionnels			
	Déclarations		Revenus		Déclarations		Revenus	
	Nombre	%	Montant	%	Nombre	%	Montant	%
1. < 40	3 947	2,1	82 018	,1	3 812	2,1	80 183	,1
2. 40 -< 60	1 137	,6	56 738	,1	1 105	,6	55 030	,1
3. 60 -< 80	1 151	,6	80 304	,1	1 129	,6	77 545	,1
4. 80 -< 100	1 194	,6	107 912	,1	1 150	,6	102 297	,1
5. 100 -< 125	1 823	1,0	205 711	,2	1 711	,9	189 807	,2
6. 125 -< 150	2 209	1,2	304 866	,3	2 109	1,2	285 013	,3
7. 150 -< 175	2 496	1,4	405 910	,4	2 411	1,3	386 356	,4
8. 175 -< 200	2 846	1,5	535 037	,5	2 769	1,5	503 448	,5
9. 200 -< 225	3 321	1,8	705 393	,6	3 256	1,8	666 615	,6
10. 225 -< 250	3 733	2,0	888 498	,8	3 670	2,0	846 097	,8
11. 250 -< 275	4 694	2,5	1 234 067	1,1	4 659	2,5	1 192 826	1,1
12. 275 -< 300	5 277	2,9	1 519 055	1,4	5 241	2,9	1 471 744	1,4
13. 300 -< 350	15 115	8,2	4 921 883	4,5	15 059	8,2	4 828 464	4,4
14. 350 -< 400	15 613	8,5	5 848 061	5,3	15 578	8,5	5 762 829	5,3
15. 400 -< 450	14 534	7,9	6 174 543	5,6	14 507	7,9	6 094 997	5,6
16. 450 -< 500	12 751	6,9	6 049 980	5,5	12 721	6,9	5 974 403	5,5
17. 500 -< 600	20 695	11,2	11 345 009	10,3	20 659	11,3	11 232 628	10,3
18. 600 -< 700	17 444	9,5	11 320 542	10,3	17 421	9,5	11 249 098	10,3
19. 700 -< 800	14 084	7,6	10 537 019	9,5	14 067	7,7	10 490 712	9,6
20. 800 -< 900	10 838	5,9	9 181 763	8,3	10 822	5,9	9 138 039	8,4
21. 900 -< 1000	7 932	4,3	7 511 102	6,8	7 921	4,3	7 505 683	6,9
22. 1000 -< 1500	15 977	8,7	18 872 000	17,1	15 948	8,7	18 791 126	17,3
23. 1500 -< 2000	3 374	1,8	5 739 484	5,2	3 365	1,8	5 633 917	5,2
24. 2000 & +	2 272	1,2	6 749 753	6,1	2 257	1,2	6 310 892	5,8
T O T A L	184 457	100,0	110 376 648	100,0	183 347	100,0	108 869 749	100,0

DECLARATIONS REVENU NUL : 325 (NON COMPRIS DANS LE TABLEAU)

Montant et répartition en pourcents des principales composantes
du revenu total net imposable (1000F)

TABLEAU 1

PROVINCE DE FLANDRE ORIENTALE

ARRONDISSEMENT DE GAND

C L A S S E S	Revenus de propriétés foncières				Revenus de capitaux et de biens mobiliers				Revenus divers			
	Déclarations		Revenus		Déclarations		Revenus		Déclarations		Revenus	
	Nombre	%	Montant	%	Nombre	%	Montant	%	Nombre	%	Montant	%
1.	95	,2	4 417	,1	109	,7	1 589	,1	16	,6	296	,1
2.	56	,1	2 617	,1	36	,2	1 231	,1	19	,7	574	,3
3.	62	,1	3 802	,1	36	,2	1 436	,1	19	,7	697	,3
4.	73	,1	3 421	,1	57	,4	3 124	,3	46	1,7	2 833	1,3
5.	120	,2	5 862	,2	59	,4	2 934	,2	113	4,2	10 819	4,9
6.	215	,4	10 189	,3	114	,7	4 979	,4	110	4,1	12 348	5,6
7.	285	,5	12 338	,4	146	,9	5 265	,4	95	3,5	11 637	5,3
8.	401	,7	20 981	,7	202	1,3	10 602	,9	100	3,7	13 017	5,9
9.	522	,9	26 340	,8	230	1,5	12 636	1,1	95	3,5	12 224	5,6
10.	566	1,0	30 184	1,0	212	1,4	12 886	1,1	113	4,2	13 905	6,3
11.	640	1,1	33 381	1,1	258	1,7	16 213	1,4	95	3,5	9 347	4,3
12.	784	1,4	44 904	1,4	259	1,7	13 917	1,2	99	3,7	10 529	4,8
13.	2 057	3,7	107 001	3,4	566	3,7	33 285	2,8	200	7,4	15 383	7,0
14.	2 486	4,5	113 444	3,6	517	3,4	32 473	2,7	189	7,0	15 547	7,1
15.	2 776	5,0	130 315	4,2	557	3,6	35 450	3,0	127	4,7	10 675	4,9
16.	3 013	5,4	135 922	4,3	555	3,6	34 930	2,9	112	4,2	8 613	3,9
17.	6 193	11,1	267 076	8,5	1 112	7,2	61 348	5,1	186	6,9	12 971	5,9
18.	6 369	11,4	257 020	8,2	1 136	7,4	56 704	4,7	138	5,1	8 319	3,8
19.	5 900	10,6	239 614	7,7	1 127	7,3	56 533	4,7	126	4,7	7 316	3,3
20.	5 167	9,2	233 896	7,5	1 073	7,0	51 312	4,3	110	4,1	6 344	2,9
21.	4 162	7,5	189 833	6,1	995	6,5	45 986	3,8	86	3,2	3 267	1,5
22.	9 794	17,5	601 301	19,2	3 477	22,6	189 122	15,8	314	11,6	13 756	6,3
23.	2 392	4,3	238 920	7,6	1 318	8,6	127 213	10,6	101	3,7	5 216	2,4
24.	1 734	3,1	412 203	13,2	1 229	8,0	388 239	32,4	89	3,3	13 651	6,2
	55 862	100,0	3 124 981	100,0	15 380	100,0	1 199 407	100,0	2 698	100,0	219 284	100,0

TABLEAU 1 : Montant et répartition en pourcents des principales composantes du revenu total net imposable (1000F)

PROVINCE DE FLANDRE ORIENTALE

ARRONDISSEMENT D'AUDENARDE

CLASSES DU REVENU TOTAL NET IMPOSABLE	Revenu total net imposable				Revenus professionnels			
	Déclarations		Revenus		Déclarations		Revenus	
	Nombre	%	Montant	%	Nombre	%	Montant	%
1. < 40	907	2,1	18 913	,1	886	2,1	18 759	,1
2. 40 -< 60	273	,6	13 777	,1	271	,6	13 555	,1
3. 60 -< 80	311	,7	21 729	,1	305	,7	21 177	,1
4. 80 -< 100	294	,7	26 420	,1	280	,6	25 268	,1
5. 100 -< 125	405	,9	45 608	,2	393	,9	43 820	,2
6. 125 -< 150	462	1,1	64 232	,3	444	1,0	61 265	,3
7. 150 -< 175	594	1,4	97 028	,4	591	1,4	94 631	,4
8. 175 -< 200	718	1,7	135 203	,6	710	1,6	130 762	,5
9. 200 -< 225	829	1,9	176 094	,7	825	1,9	171 419	,7
10. 225 -< 250	947	2,2	225 590	,9	943	2,2	219 626	,9
11. 250 -< 275	1 351	3,1	355 757	1,5	1 349	3,1	349 671	1,5
12. 275 -< 300	1 495	3,5	431 113	1,8	1 490	3,5	422 685	1,8
13. 300 -< 350	3 995	9,2	1 298 954	5,4	3 985	9,2	1 280 186	5,4
14. 350 -< 400	4 006	9,2	1 502 356	6,3	3 998	9,3	1 485 634	6,2
15. 400 -< 450	3 760	8,7	1 597 887	6,7	3 750	8,7	1 586 182	6,7
16. 450 -< 500	3 076	7,1	1 459 263	6,1	3 073	7,1	1 447 832	6,1
17. 500 -< 600	4 587	10,6	2 512 709	10,5	4 585	10,6	2 496 518	10,5
18. 600 -< 700	3 892	9,0	2 525 569	10,5	3 890	9,0	2 512 961	10,5
19. 700 -< 800	3 568	8,2	2 672 082	11,1	3 567	8,3	2 671 118	11,2
20. 800 -< 900	2 628	6,1	2 226 137	9,3	2 625	6,1	2 224 916	9,3
21. 900 -< 1000	1 613	3,7	1 526 335	6,4	1 613	3,7	1 524 846	6,4
22. 1000 -< 1500	2 791	6,4	3 269 431	13,6	2 786	6,5	3 267 125	13,7
23. 1500 -< 2000	485	1,1	825 272	3,4	484	1,1	817 067	3,4
24. 2000 & +	328	,8	980 496	4,1	327	,8	946 391	4,0
T O T A L	43 315	100,0	24 007 955	100,0	43 170	100,0	23 833 414	100,0

DECLARATIONS REVENU NUL : 67 (NON COMPRIS DANS LE TABLEAU)

Montant et répartition en pourcents des principales composantes
du revenu total net imposable (1000F)

TABLEAU 1

PROVINCE DE FLANDRE ORIENTALE

ARRONDISSEMENT D'AUDENARDE

C L A S S E S	Revenus de propriétés foncières				Revenus de capitaux et de biens mobiliers				Revenus divers			
	Déclarations		Revenus		Déclarations		Revenus		Déclarations		Revenus	
	Nombre	%	Montant	%	Nombre	%	Montant	%	Nombre	%	Montant	%
1.	16	,1	1 176	,2	21	,8	311	,2	1	,5	8	,0
2.	9	,1	248	,0	1	,0	22	,0	1	,5	43	,1
3.	12	,1	430	,1	7	,3	185	,1	1	,5	48	,2
4.	20	,1	1 894	,3	11	,4	610	,4	5	2,3	471	1,6
5.	27	,2	1 150	,2	7	,3	285	,2	10	4,6	1 104	3,8
6.	50	,4	2 409	,4	19	,8	681	,5	11	5,1	1 348	4,6
7.	79	,6	3 999	,7	27	1,1	925	,6	6	2,8	94	,3
8.	129	,9	4 433	,8	31	1,2	1 271	,9	9	4,1	1 040	3,6
9.	162	1,1	5 464	1,0	32	1,3	1 154	,8	7	3,2	546	1,9
10.	154	1,1	5 329	,9	42	1,7	1 897	1,3	13	6,0	1 127	3,9
11.	205	1,4	7 106	1,3	37	1,5	1 612	1,1	13	6,0	694	2,4
12.	238	1,7	10 345	1,8	42	1,7	1 646	1,1	14	6,5	1 473	5,1
13.	611	4,3	24 726	4,3	106	4,2	4 908	3,4	28	12,9	2 846	9,8
14.	707	5,0	25 681	4,5	87	3,5	4 910	3,4	14	6,5	1 182	4,1
15.	817	5,7	26 854	4,7	98	3,9	5 327	3,7	12	5,5	1 588	5,5
16.	832	5,8	26 042	4,6	116	4,6	6 576	4,5	4	1,8	141	,5
17.	1 590	11,2	51 104	9,0	205	8,2	9 870	6,8	12	5,5	679	2,3
18.	1 703	12,0	52 570	9,2	186	7,4	7 626	5,3	15	6,9	1 360	4,7
19.	1 798	12,6	53 632	9,4	190	7,6	7 233	5,0	3	1,4	113	,4
20.	1 494	10,5	48 826	8,6	172	6,9	11 478	7,9	7	3,2	747	2,6
21.	1 011	7,1	41 073	7,2	166	6,6	7 316	5,0	6	2,8	486	1,7
22.	1 954	13,7	99 861	17,6	541	21,6	28 020	19,3	15	6,9	477	1,6
23.	368	2,6	28 489	5,0	201	8,0	13 227	9,1	3	1,4	147	,5
24.	245	1,7	45 638	8,0	164	6,5	27 860	19,2	7	3,2	11 363	39,0
	14 231	100,0	568 479	100,0	2 509	100,0	144 950	100,0	217	100,0	29 125	100,0

TABLEAU 1 : Montant et répartition en pourcents des principales composantes du revenu total net imposable (1000F)

PROVINCE DE FLANDRE ORIENTALE

ARRONDISSEMENT DE SAINT-NICOLAS

CLASSES DU REVENU TOTAL NET IMPOSABLE	Revenu total net imposable				Revenus professionnels			
	Déclarations		Revenus		Déclarations		Revenus	
	Nombre	%	Montant	%	Nombre	%	Montant	%
1. < 40	1 583	2,0	32 657	,1	1 543	1,9	32 398	,1
2. 40 -< 60	580	,7	28 775	,1	569	,7	28 236	,1
3. 60 -< 80	518	,6	36 295	,1	510	,6	35 280	,1
4. 80 -< 100	508	,6	45 550	,1	497	,6	43 996	,1
5. 100 -< 125	730	,9	82 213	,2	697	,9	78 459	,2
6. 125 -< 150	824	1,0	114 040	,2	796	1,0	108 685	,2
7. 150 -< 175	1 079	1,4	175 487	,4	1 061	1,3	169 153	,4
8. 175 -< 200	1 203	1,5	226 423	,5	1 182	1,5	216 976	,5
9. 200 -< 225	1 385	1,7	294 150	,6	1 367	1,7	282 204	,6
10. 225 -< 250	1 602	2,0	381 123	,8	1 587	2,0	366 235	,8
11. 250 -< 275	2 046	2,6	537 951	1,2	2 035	2,6	522 891	1,2
12. 275 -< 300	2 427	3,0	698 775	1,5	2 421	3,0	684 103	1,5
13. 300 -< 350	6 519	8,2	2 119 169	4,6	6 506	8,2	2 090 547	4,6
14. 350 -< 400	6 660	8,3	2 500 452	5,5	6 649	8,4	2 474 861	5,5
15. 400 -< 450	6 637	8,3	2 817 682	6,2	6 630	8,3	2 795 175	6,2
16. 450 -< 500	5 909	7,4	2 805 247	6,1	5 896	7,4	2 778 553	6,1
17. 500 -< 600	9 740	12,2	5 332 701	11,7	9 730	12,2	5 296 912	11,7
18. 600 -< 700	7 804	9,8	5 065 941	11,1	7 797	9,8	5 044 379	11,1
19. 700 -< 800	6 431	8,1	4 813 748	10,5	6 428	8,1	4 805 072	10,6
20. 800 -< 900	4 779	6,0	4 047 603	8,9	4 773	6,0	4 046 456	8,9
21. 900 -< 1000	3 332	4,2	3 154 541	6,9	3 331	4,2	3 167 593	7,0
22. 1000 -< 1500	5 913	7,4	6 934 294	15,2	5 908	7,4	6 933 494	15,3
23. 1500 -< 2000	980	1,2	1 652 939	3,6	978	1,2	1 618 998	3,6
24. 2000 & +	586	,7	1 818 355	4,0	584	,7	1 658 883	3,7
T O T A L	79 775	100,0	45 716 111	100,0	79 475	100,0	45 279 539	100,0

DECLARATIONS REVENU NUL : 105 (NON COMPRIS DANS LE TABLEAU)

Montant et répartition en pourcents des principales composantes
du revenu total net imposable (1000F)

TABLEAU 1

PROVINCE DE FLANDRE ORIENTALE

ARRONDISSEMENT DE SAINT-NICOLAS

C L A S S E S	Revenus de propriétés foncières				Revenus de capitaux et de biens mobiliers				Revenus divers			
	Déclarations		Revenus		Déclarations		Revenus		Déclarations		Revenus	
	Nombre	%	Montant	%	Nombre	%	Montant	%	Nombre	%	Montant	%
1.	28	,1	1 230	,1	37	,7	465	,1	2	,3	38	,1
2.	14	,1	619	,0	10	,2	397	,1	4	,6	152	,3
3.	27	,1	1 541	,1	9	,2	1 007	,3	5	,7	168	,3
4.	33	,1	2 100	,2	12	,2	391	,1	6	,9	320	,5
5.	45	,2	3 360	,3	20	,4	1 022	,3	35	5,1	2 982	5,0
6.	75	,3	2 998	,2	30	,6	1 112	,3	30	4,4	3 294	5,5
7.	127	,5	4 791	,4	49	1,0	1 470	,4	35	5,1	3 774	6,3
8.	183	,7	8 323	,7	60	1,2	2 324	,6	28	4,1	2 612	4,4
9.	196	,7	8 845	,7	66	1,3	4 183	1,1	35	5,1	3 310	5,5
10.	242	,9	12 608	1,0	66	1,3	3 688	1,0	38	5,5	3 836	6,4
11.	292	1,1	15 015	1,2	66	1,3	4 488	1,2	32	4,7	2 726	4,6
12.	362	1,4	18 854	1,5	66	1,3	3 539	1,0	25	3,6	2 211	3,7
13.	891	3,3	38 411	3,1	128	2,5	8 623	2,4	71	10,3	5 070	8,5
14.	1 155	4,3	51 983	4,2	136	2,7	7 173	2,0	39	5,7	2 622	4,4
15.	1 497	5,6	59 829	4,8	172	3,4	6 741	1,8	34	5,0	2 483	4,2
16.	1 694	6,3	68 154	5,5	186	3,7	10 800	2,9	28	4,1	2 151	3,6
17.	3 439	12,9	132 634	10,6	404	7,9	16 738	4,6	39	5,7	2 043	3,4
18.	3 368	12,6	124 865	10,0	399	7,8	16 597	4,5	38	5,5	1 378	2,3
19.	3 245	12,1	120 875	9,7	433	8,5	16 710	4,6	24	3,5	1 050	1,8
20.	2 685	10,1	105 263	8,4	426	8,4	12 520	3,4	29	4,2	858	1,4
21.	1 973	7,4	79 072	6,3	416	8,2	13 558	3,7	17	2,5	703	1,2
22.	3 937	14,7	211 576	17,0	1 213	23,8	51 157	13,9	63	9,2	3 431	5,7
23.	755	2,8	87 337	7,0	369	7,2	20 453	5,6	16	2,3	1 258	2,1
24.	445	1,7	87 812	7,0	317	6,2	161 775	44,1	13	1,9	11 323	18,9
	26 708	100,0	1 248 095	100,0	5 090	100,0	366 931	100,0	686	100,0	59 793	100,0

TABLEAU 1 : Montant et répartition en pourcents des principales composantes du revenu total net imposable (1000F)

PROVINCE DE FLANDRE OCCIDENTALE

ARRONDISSEMENT DE BRUGES

CLASSES DU REVENU TOTAL NET IMPOSABLE	Revenu total net imposable				Revenus professionnels			
	Déclarations		Revenus		Déclarations		Revenus	
	Nombre	%	Montant	%	Nombre	%	Montant	%
1. < 40	2 353	2,4	49 625	,1	2 267	2,3	49 111	,1
2. 40 -< 60	625	,6	31 140	,1	601	,6	29 987	,1
3. 60 -< 80	587	,6	40 943	,1	567	,6	38 855	,1
4. 80 -< 100	693	,7	62 485	,1	662	,7	59 090	,1
5. 100 -< 125	1 034	1,1	116 391	,2	966	1,0	106 244	,2
6. 125 -< 150	1 226	1,2	168 932	,3	1 168	1,2	157 310	,3
7. 150 -< 175	1 394	1,4	227 273	,4	1 340	1,4	212 591	,4
8. 175 -< 200	1 644	1,7	309 085	,5	1 598	1,6	294 035	,5
9. 200 -< 225	1 879	1,9	400 367	,7	1 848	1,9	378 960	,7
10. 225 -< 250	2 333	2,4	556 821	1,0	2 292	2,3	533 407	1,0
11. 250 -< 275	2 876	2,9	755 648	1,3	2 850	2,9	726 846	1,3
12. 275 -< 300	3 039	3,1	874 693	1,5	3 018	3,1	842 530	1,5
13. 300 -< 350	8 495	8,6	2 765 546	4,8	8 455	8,7	2 696 042	4,8
14. 350 -< 400	8 511	8,6	3 186 684	5,6	8 479	8,7	3 123 586	5,6
15. 400 -< 450	7 783	7,9	3 306 248	5,8	7 755	7,9	3 252 421	5,8
16. 450 -< 500	6 933	7,0	3 291 197	5,8	6 905	7,1	3 239 263	5,8
17. 500 -< 600	11 007	11,2	6 018 844	10,5	10 967	11,2	5 922 186	10,6
18. 600 -< 700	8 946	9,1	5 801 019	10,1	8 932	9,1	5 745 241	10,3
19. 700 -< 800	7 162	7,3	5 359 393	9,4	7 140	7,3	5 300 669	9,5
20. 800 -< 900	5 874	6,0	4 976 475	8,7	5 865	6,0	4 939 547	8,8
21. 900 -< 1000	4 082	4,1	3 864 499	6,8	4 070	4,2	3 835 717	6,8
22. 1000 -< 1500	7 418	7,5	8 741 031	15,3	7 388	7,6	8 604 832	15,4
23. 1500 -< 2000	1 369	1,4	2 324 221	4,1	1 364	1,4	2 241 727	4,0
24. 2000 & +	1 180	1,2	3 974 354	6,9	1 166	1,2	3 670 200	6,6
T O T A L	98 443	100,0	57 202 914	100,0	97 663	100,0	56 000 397	100,0

DECLARATIONS REVENU NUL : 262 (NON COMPRIS DANS LE TABLEAU)

Montant et répartition en pourcents des principales composantes
du revenu total net imposable (1000F)

TABLEAU 1

PROVINCE DE FLANDRE OCCIDENTALE

ARRONDISSEMENT DE BRUGES

C L A S S E S	Revenus de propriétés foncières				Revenus de capitaux et de biens mobiliers				Revenus divers			
	Déclarations		Revenus		Déclarations		Revenus		Déclarations		Revenus	
	Nombre	%	Montant	%	Nombre	%	Montant	%	Nombre	%	Montant	%
1.	57	,2	3 052	,1	74	,8	1 236	,2	8	,6	144	,1
2.	30	,1	2 366	,1	18	,2	718	,1	11	,8	355	,3
3.	53	,2	2 706	,1	39	,4	1 157	,2	13	1,0	446	,4
4.	53	,2	6 873	,3	36	,4	1 596	,2	25	1,9	1 434	1,2
5.	104	,3	6 621	,3	58	,6	3 252	,4	57	4,3	5 624	4,7
6.	139	,4	8 686	,4	62	,6	3 087	,4	51	3,9	4 993	4,1
7.	208	,6	13 172	,6	111	1,2	5 271	,7	54	4,1	6 080	5,0
8.	251	,7	14 298	,6	117	1,2	4 785	,7	48	3,6	5 677	4,7
9.	320	,9	18 772	,8	136	1,4	7 181	1,0	60	4,6	5 836	4,8
10.	408	1,2	26 691	1,2	156	1,6	8 338	1,2	56	4,3	5 893	4,9
11.	472	1,4	26 448	1,2	192	2,0	9 732	1,3	56	4,3	5 502	4,6
12.	573	1,7	35 822	1,6	196	2,0	8 035	1,1	64	4,9	6 327	5,2
13.	1 384	4,1	77 838	3,4	389	4,1	20 536	2,8	113	8,6	11 309	9,4
14.	1 617	4,8	88 533	3,9	365	3,8	18 725	2,6	91	6,9	8 070	6,7
15.	1 976	5,8	92 194	4,1	413	4,3	21 782	3,0	63	4,8	5 696	4,7
16.	2 083	6,1	101 659	4,5	395	4,1	21 645	3,0	60	4,6	4 700	3,9
17.	3 969	11,7	196 479	8,7	743	7,7	41 929	5,8	81	6,2	6 437	5,3
18.	3 959	11,7	188 722	8,3	818	8,5	35 119	4,8	66	5,0	3 123	2,6
19.	3 677	10,9	180 967	8,0	729	7,6	39 458	5,4	71	5,4	2 067	1,7
20.	3 231	9,5	161 186	7,1	747	7,8	36 337	5,0	51	3,9	1 537	1,3
21.	2 456	7,2	133 156	5,9	618	6,4	33 210	4,6	38	2,9	1 424	1,2
22.	4 924	14,5	399 929	17,7	1 870	19,5	111 223	15,3	111	8,4	7 336	6,1
23.	995	2,9	138 189	6,1	582	6,1	54 474	7,5	33	2,5	1 844	1,5
24.	946	2,8	341 185	15,1	730	7,6	236 016	32,6	35	2,7	18 946	15,7
	33 885	100,0	2 265 544	100,0	9 594	100,0	724 842	100,0	1 316	100,0	120 800	100,0

TABLEAU 1 : Montant et répartition en pourcents des principales composantes du revenu total net imposable (1000F)

PROVINCE DE FLANDRE OCCIDENTALE

ARRONDISSEMENT DE DIXMUDE

CLASSES DU REVENU TOTAL NET IMPOSABLE	Revenu total net imposable				Revenus professionnels			
	Déclarations		Revenus		Déclarations		Revenus	
	Nombre	%	Montant	%	Nombre	%	Montant	%
1. < 40	499	2,8	10 751	,1	478	2,7	10 365	,1
2. 40 -< 60	170	,9	8 389	,1	165	,9	8 118	,1
3. 60 -< 80	169	,9	11 785	,1	164	,9	11 466	,1
4. 80 -< 100	177	1,0	16 040	,2	170	1,0	15 282	,2
5. 100 -< 125	273	1,5	30 937	,4	261	1,5	29 789	,4
6. 125 -< 150	294	1,6	40 721	,5	288	1,6	38 842	,5
7. 150 -< 175	394	2,2	64 090	,8	388	2,2	60 468	,7
8. 175 -< 200	493	2,7	92 778	1,1	492	2,8	87 640	1,0
9. 200 -< 225	540	3,0	114 994	1,4	539	3,0	108 953	1,3
10. 225 -< 250	629	3,5	149 864	1,8	627	3,5	141 898	1,7
11. 250 -< 275	644	3,6	169 070	2,0	642	3,6	164 943	2,0
12. 275 -< 300	711	4,0	204 743	2,4	710	4,0	200 782	2,4
13. 300 -< 350	1 864	10,4	605 002	7,1	1 863	10,4	597 345	7,1
14. 350 -< 400	1 852	10,3	694 578	8,2	1 850	10,4	689 374	8,2
15. 400 -< 450	1 480	8,2	627 964	7,4	1 479	8,3	622 979	7,4
16. 450 -< 500	1 313	7,3	621 655	7,3	1 312	7,3	617 779	7,3
17. 500 -< 600	1 771	9,9	967 192	11,4	1 769	9,9	964 467	11,4
18. 600 -< 700	1 431	8,0	928 553	10,9	1 431	8,0	925 773	11,0
19. 700 -< 800	1 161	6,5	868 145	10,2	1 161	6,5	868 391	10,3
20. 800 -< 900	795	4,4	671 908	7,9	795	4,4	672 767	8,0
21. 900 -< 1000	415	2,3	392 006	4,6	415	2,3	392 076	4,7
22. 1000 -< 1500	689	3,8	802 170	9,4	689	3,9	800 424	9,5
23. 1500 -< 2000	97	,5	163 656	1,9	97	,5	148 656	1,8
24. 2000 & +	85	,5	260 396	3,1	85	,5	249 261	3,0
T O T A L	17 946	100,0	8 517 387	100,0	17 870	100,0	8 427 838	100,0

DECLARATIONS REVENU NUL : 58 (NON COMPRIS DANS LE TABLEAU)

Montant et répartition en pourcents des principales composantes
du revenu total net imposable (1000F)

TABLEAU 1

PROVINCE DE FLANDRE OCCIDENTALE

ARRONDISSEMENT DE DIXMUDE

C L A S S E S	Revenus de propriétés foncières				Revenus de capitaux et de biens mobiliers				Revenus divers			
	Déclarations		Revenus		Déclarations		Revenus		Déclarations		Revenus	
	Nombre	%	Montant	%	Nombre	%	Montant	%	Nombre	%	Montant	%
1.	15	,3	582	,3	14	1,2	225	,4				
2.	9	,2	297	,1	5	,4	93	,2	2	2,2	98	1,2
3.	15	,3	948	,4	3	,3	24	,0				
4.	8	,1	317	,1	7	,6	223	,4	4	4,4	295	3,7
5.	25	,4	828	,4	13	1,2	656	1,3	6	6,6	693	8,8
6.	45	,8	1 259	,6	12	1,1	462	,9	5	5,5	596	7,6
7.	137	2,4	3 542	1,6	26	2,3	507	1,0	6	6,6	703	8,9
8.	159	2,8	4 974	2,2	27	2,4	840	1,6	6	6,6	464	5,9
9.	150	2,7	5 786	2,6	30	2,7	1 056	2,0	5	5,5	376	4,8
10.	152	2,7	7 443	3,3	41	3,6	2 004	3,8	7	7,7	358	4,5
11.	130	2,3	4 642	2,1	38	3,4	1 437	2,8	5	5,5	860	10,9
12.	128	2,3	4 477	2,0	28	2,5	1 885	3,6	5	5,5	244	3,1
13.	270	4,8	10 096	4,5	73	6,5	3 502	6,7	5	5,5	367	4,7
14.	345	6,1	11 869	5,3	55	4,9	2 413	4,6	1	1,1	146	1,9
15.	399	7,0	10 079	4,5	51	4,5	2 723	5,2	2	2,2	135	1,7
16.	408	7,2	10 833	4,9	59	5,2	2 338	4,5	7	7,7	712	9,0
17.	656	11,6	17 803	8,0	103	9,2	3 787	7,3	5	5,5	334	4,2
18.	662	11,7	20 194	9,1	80	7,1	2 518	4,8	9	9,9	306	3,9
19.	598	10,6	17 340	7,8	71	6,3	2 337	4,5	1	1,1	9	,1
20.	461	8,1	15 722	7,1	73	6,5	2 607	5,0	2	2,2	159	2,0
21.	265	4,7	9 785	4,4	59	5,2	2 478	4,8				
22.	485	8,6	28 257	12,7	171	15,2	8 517	16,3	5	5,5	53	,7
23.	68	1,2	19 557	8,8	35	3,1	4 488	8,6	1	1,1	5	,1
24.	70	1,2	15 909	7,1	50	4,4	5 046	9,7	2	2,2	971	12,3
	5 660	100,0	222 539	100,0	1 124	100,0	52 166	100,0	91	100,0	7 884	100,0

TABLEAU 1 : Montant et répartition en pourcents des principales composantes du revenu total net imposable (1000F)

PROVINCE DE FLANDRE OCCIDENTALE

ARRONDISSEMENT D'YPRES

CLASSES DU REVENU TOTAL NET IMPOSABLE	Revenu total net imposable				Revenus professionnels			
	Déclarations		Revenus		Déclarations		Revenus	
	Nombre	%	Montant	%	Nombre	%	Montant	%
1. < 40	854	2,2	17 757	,1	809	2,1	16 964	,1
2. 40 -< 60	302	,8	15 028	,1	299	,8	14 734	,1
3. 60 -< 80	304	,8	21 231	,1	293	,7	20 161	,1
4. 80 -< 100	336	,9	30 353	,2	322	,8	28 079	,1
5. 100 -< 125	535	1,4	60 022	,3	518	1,3	56 441	,3
6. 125 -< 150	571	1,4	79 148	,4	562	1,4	76 486	,4
7. 150 -< 175	799	2,0	130 190	,7	791	2,0	122 271	,6
8. 175 -< 200	905	2,3	169 915	,9	897	2,3	158 891	,8
9. 200 -< 225	1 003	2,5	213 019	1,1	1 000	2,5	199 820	1,0
10. 225 -< 250	1 075	2,7	255 918	1,3	1 068	2,7	239 135	1,2
11. 250 -< 275	1 206	3,1	316 643	1,6	1 200	3,1	301 914	1,5
12. 275 -< 300	1 400	3,5	403 779	2,0	1 397	3,6	385 911	2,0
13. 300 -< 350	3 968	10,1	1 288 856	6,5	3 962	10,1	1 269 346	6,5
14. 350 -< 400	3 879	9,8	1 453 114	7,4	3 872	9,9	1 435 506	7,4
15. 400 -< 450	3 706	9,4	1 576 216	8,0	3 700	9,4	1 561 699	8,0
16. 450 -< 500	3 047	7,7	1 443 585	7,3	3 045	7,8	1 435 086	7,4
17. 500 -< 600	4 223	10,7	2 309 974	11,7	4 219	10,7	2 294 671	11,8
18. 600 -< 700	3 421	8,7	2 215 910	11,2	3 420	8,7	2 215 729	11,4
19. 700 -< 800	2 901	7,4	2 167 412	11,0	2 900	7,4	2 166 407	11,1
20. 800 -< 900	1 891	4,8	1 598 874	8,1	1 889	4,8	1 599 467	8,2
21. 900 -< 1000	1 059	2,7	1 000 665	5,1	1 059	2,7	1 001 826	5,1
22. 1000 -< 1500	1 562	4,0	1 825 633	9,2	1 559	4,0	1 811 094	9,3
23. 1500 -< 2000	267	,7	450 525	2,3	267	,7	441 541	2,3
24. 2000 & +	232	,6	699 122	3,5	230	,6	668 117	3,4
T O T A L	39 446	100,0	19 742 889	100,0	39 278	100,0	19 521 296	100,0

DECLARATIONS REVENU NUL : 96 (NON COMPRIS DANS LE TABLEAU)

Montant et répartition en pourcents des principales composantes
du revenu total net imposable (1000F)

TABLEAU 1

PROVINCE DE FLANDRE OCCIDENTALE

ARRONDISSEMENT D'YPRES

C L A S S E S	Revenus de propriétés foncières				Revenus de capitaux et de biens mobiliers				Revenus divers			
	Déclarations		Revenus		Déclarations		Revenus		Déclarations		Revenus	
	Nombre	%	Montant	%	Nombre	%	Montant	%	Nombre	%	Montant	%
1.	25	,2	1 172	,2	38	1,1	645	,4	4	1,6	69	,5
2.	8	,1	76	,0	15	,5	369	,2	1	,4	11	,1
3.	23	,2	644	,1	12	,4	435	,3	3	1,2	120	,9
4.	39	,3	2 138	,4	21	,6	834	,5	5	2,0	393	2,9
5.	69	,5	2 212	,5	26	,8	1 179	,7	9	3,7	944	6,9
6.	117	,9	2 144	,4	33	1,0	1 039	,7	14	5,7	1 035	7,5
7.	255	2,0	6 914	1,4	81	2,4	2 247	1,4	6	2,5	432	3,1
8.	326	2,5	9 142	1,9	99	3,0	3 188	2,0	9	3,7	629	4,6
9.	316	2,4	11 493	2,4	110	3,3	3 732	2,4	15	6,1	573	4,2
10.	302	2,3	14 498	3,0	105	3,2	4 285	2,7	15	6,1	837	6,1
11.	303	2,3	13 424	2,8	100	3,0	4 247	2,7	12	4,9	736	5,3
12.	309	2,4	15 486	3,2	109	3,3	6 484	4,1	14	5,7	972	7,1
13.	631	4,8	22 947	4,7	166	5,0	7 433	4,7	15	6,1	473	3,4
14.	735	5,6	25 757	5,3	165	5,0	8 821	5,6	11	4,5	859	6,2
15.	912	7,0	26 390	5,4	180	5,4	7 777	4,9	15	6,1	967	7,0
16.	909	7,0	24 480	5,0	156	4,7	5 420	3,4	9	3,7	781	5,7
17.	1 548	11,9	43 598	8,9	291	8,8	12 584	8,0	15	6,1	507	3,7
18.	1 519	11,7	40 296	8,3	284	8,6	7 529	4,8	14	5,7	214	1,6
19.	1 522	11,7	41 784	8,6	249	7,5	10 622	6,7	11	4,5	695	5,0
20.	1 081	8,3	32 342	6,6	229	6,9	7 509	4,7	14	5,7	313	2,3
21.	641	4,9	26 751	5,5	199	6,0	6 400	4,0	6	2,5	85	,6
22.	1 063	8,2	62 912	12,9	432	13,0	19 274	12,2	20	8,2	2 046	14,9
23.	205	1,6	19 193	3,9	104	3,1	8 109	5,1	2	,8	13	,1
24.	179	1,4	41 368	8,5	116	3,5	28 054	17,7	5	2,0	65	,5
	13 037	100,0	487 161	100,0	3 320	100,0	158 216	100,0	244	100,0	13 769	100,0

TABLEAU 1 : Montant et répartition en pourcents des principales composantes du revenu total net imposable (1000F)

PROVINCE DE FLANDRE OCCIDENTALE

ARRONDISSEMENT DE COURTRAI

CLASSES DU REVENU TOTAL NET IMPOSABLE	Revenu total net imposable				Revenus professionnels			
	Déclarations		Revenus		Déclarations		Revenus	
	Nombre	%	Montant	%	Nombre	%	Montant	%
1. < 40	2 446	2,3	48 673	,1	2 352	2,2	47 492	,1
2. 40 -< 60	821	,8	40 988	,1	796	,7	39 820	,1
3. 60 -< 80	814	,8	56 903	,1	797	,7	55 125	,1
4. 80 -< 100	815	,8	73 701	,1	794	,7	71 915	,1
5. 100 -< 125	1 056	1,0	119 495	,2	1 025	1,0	113 342	,2
6. 125 -< 150	1 484	1,4	205 610	,3	1 446	1,3	198 678	,3
7. 150 -< 175	1 655	1,5	269 580	,4	1 615	1,5	258 239	,4
8. 175 -< 200	1 940	1,8	363 787	,6	1 912	1,8	351 068	,6
9. 200 -< 225	2 084	1,9	442 617	,7	2 073	1,9	425 906	,7
10. 225 -< 250	2 609	2,4	621 395	1,0	2 592	2,4	598 081	1,0
11. 250 -< 275	3 298	3,1	866 892	1,4	3 284	3,1	842 941	1,4
12. 275 -< 300	3 671	3,4	1 058 339	1,8	3 657	3,4	1 034 409	1,7
13. 300 -< 350	9 491	8,8	3 083 949	5,1	9 465	8,8	3 034 849	5,1
14. 350 -< 400	9 346	8,7	3 503 761	5,8	9 340	8,7	3 472 581	5,8
15. 400 -< 450	9 012	8,4	3 827 485	6,3	9 002	8,4	3 802 598	6,4
16. 450 -< 500	7 549	7,0	3 580 919	5,9	7 541	7,0	3 557 802	6,0
17. 500 -< 600	11 500	10,7	6 313 116	10,5	11 484	10,7	6 272 885	10,5
18. 600 -< 700	10 275	9,5	6 660 409	11,0	10 264	9,6	6 644 411	11,1
19. 700 -< 800	8 576	8,0	6 421 819	10,6	8 568	8,0	6 410 650	10,7
20. 800 -< 900	6 206	5,8	5 252 861	8,7	6 197	5,8	5 261 755	8,8
21. 900 -< 1000	3 964	3,7	3 749 846	6,2	3 956	3,7	3 755 915	6,3
22. 1000 -< 1500	6 635	6,2	7 805 486	12,9	6 618	6,2	7 782 693	13,0
23. 1500 -< 2000	1 371	1,3	2 326 677	3,9	1 367	1,3	2 250 520	3,8
24. 2000 & +	1 142	1,1	3 684 941	6,1	1 136	1,1	3 452 744	5,8
T O T A L	107 760	100,0	60 379 249	100,0	107 281	100,0	59 736 419	100,0

DECLARATIONS REVENU NUL : 284 (NON COMPRIS DANS LE TABLEAU)

Montant et répartition en pourcents des principales composantes
du revenu total net imposable (1000F)

TABLEAU 1

PROVINCE DE FLANDRE OCCIDENTALE

ARRONDISSEMENT DE COURTRAI

C L A S S E S	Revenus de propriétés foncières				Revenus de capitaux et de biens mobiliers				Revenus divers			
	Déclarations		Revenus		Déclarations		Revenus		Déclarations		Revenus	
	Nombre	%	Montant	%	Nombre	%	Montant	%	Nombre	%	Montant	%
1.	58	,2	1 845	,1	82	,9	1 067	,2	3	,3	49	,1
2.	34	,1	1 093	,1	25	,3	1 817	,3	10	1,1	313	,5
3.	43	,1	1 656	,1	24	,3	814	,1	15	1,6	535	,8
4.	49	,1	1 881	,1	23	,2	1 421	,2	10	1,1	693	1,0
5.	90	,2	4 410	,3	49	,5	2 657	,4	23	2,5	2 064	3,0
6.	152	,4	6 327	,4	60	,6	2 764	,4	29	3,1	2 942	4,2
7.	239	,6	9 359	,6	89	,9	3 479	,5	38	4,1	4 200	6,0
8.	293	,8	11 912	,7	88	,9	4 163	,6	35	3,8	3 566	,5,1
9.	390	1,0	16 936	1,0	114	1,2	5 111	,8	39	4,2	2 418	3,5
10.	440	1,2	20 371	1,2	137	1,5	6 994	1,1	48	5,2	4 250	6,1
11.	486	1,3	23 231	1,4	158	1,7	8 228	1,2	41	4,4	2 906	4,2
12.	584	1,5	28 600	1,7	142	1,5	8 254	1,3	42	4,6	3 307	4,8
13.	1 396	3,7	59 518	3,5	339	3,6	18 395	2,8	97	10,5	7 970	11,5
14.	1 755	4,6	62 098	3,7	313	3,3	14 485	2,2	56	6,1	4 029	5,8
15.	2 233	5,9	70 365	4,1	389	4,1	18 941	2,9	47	5,1	2 126	3,1
16.	2 383	6,3	75 812	4,5	349	3,7	15 029	2,3	37	4,0	2 527	3,6
17.	4 661	12,3	150 454	8,9	777	8,3	33 502	5,1	53	5,7	4 926	7,1
18.	4 920	13,0	155 241	9,1	816	8,7	32 183	4,9	44	4,8	2 229	3,2
19.	4 764	12,6	152 337	9,0	770	8,2	32 725	5,0	32	3,5	1 982	2,9
20.	3 789	10,0	130 566	7,7	741	7,9	27 533	4,2	41	4,4	1 967	2,8
21.	2 512	6,6	103 201	6,1	698	7,4	23 557	3,6	30	3,3	2 136	3,1
22.	4 616	12,2	273 075	16,1	1 880	20,0	83 503	12,7	90	9,8	5 100	7,3
23.	1 023	2,7	119 040	7,0	644	6,9	71 082	10,8	33	3,6	1 305	1,9
24.	907	2,4	218 893	12,9	692	7,4	242 280	36,7	29	3,1	5 978	8,6
	37 817	100,0	1 698 221	100,0	9 399	100,0	659 984	100,0	922	100,0	69 518	100,0

TABLEAU 1 : Montant et répartition en pourcents des principales composantes du revenu total net imposable (1000F)

PROVINCE DE FLANDRE OCCIDENTALE

ARRONDISSEMENT D'OSTENDE

CLASSES DU REVENU TOTAL NET IMPOSABLE	Revenu total net imposable				Revenus professionnels			
	Déclarations		Revenus		Déclarations		Revenus	
	Nombre	%	Montant	%	Nombre	%	Montant	%
1. < 40	1 301	2,5	28 593	,1	1 244	2,4	27 829	,1
2. 40 -< 60	393	,7	19 625	,1	380	,7	18 928	,1
3. 60 -< 80	411	,8	28 775	,1	405	,8	28 528	,1
4. 80 -< 100	414	,8	37 435	,1	405	,8	35 349	,1
5. 100 -< 125	585	1,1	66 134	,2	557	1,1	62 244	,2
6. 125 -< 150	644	1,2	88 838	,3	607	1,2	81 965	,3
7. 150 -< 175	771	1,5	125 529	,4	735	1,4	116 476	,4
8. 175 -< 200	960	1,8	180 623	,6	926	1,8	167 311	,6
9. 200 -< 225	1 062	2,0	225 307	,8	1 038	2,0	214 133	,8
10. 225 -< 250	1 212	2,3	289 012	1,0	1 198	2,3	274 748	1,0
11. 250 -< 275	1 533	2,9	403 102	1,4	1 517	2,9	383 743	1,4
12. 275 -< 300	1 758	3,3	506 166	1,8	1 745	3,3	485 418	1,7
13. 300 -< 350	5 062	9,5	1 648 867	5,7	5 045	9,6	1 606 128	5,7
14. 350 -< 400	5 046	9,5	1 890 463	6,6	5 028	9,6	1 849 861	6,6
15. 400 -< 450	4 312	8,1	1 831 753	6,4	4 297	8,2	1 793 721	6,4
16. 450 -< 500	3 828	7,2	1 815 486	6,3	3 819	7,3	1 784 218	6,4
17. 500 -< 600	6 165	11,6	3 378 912	11,7	6 151	11,7	3 317 380	11,8
18. 600 -< 700	4 970	9,4	3 218 158	11,2	4 960	9,4	3 173 750	11,3
19. 700 -< 800	3 767	7,1	2 816 069	9,8	3 759	7,1	2 785 253	9,9
20. 800 -< 900	2 763	5,2	2 341 189	8,1	2 761	5,2	2 315 665	8,2
21. 900 -< 1000	1 842	3,5	1 744 107	6,1	1 838	3,5	1 725 886	6,1
22. 1000 -< 1500	3 173	6,0	3 729 429	13,0	3 162	6,0	3 656 312	13,0
23. 1500 -< 2000	632	1,2	1 076 238	3,7	630	1,2	1 037 779	3,7
24. 2000 & +	425	,8	1 294 945	4,5	422	,8	1 133 211	4,0
T O T A L	53 029	100,0	28 784 755	100,0	52 629	100,0	28 075 836	100,0

DECLARATIONS REVENU NUL : 132 (NON COMPRIS DANS LE TABLEAU)

Montant et répartition en pourcents des principales composantes
du revenu total net imposable (1000F)

TABLEAU 1

PROVINCE DE FLANDRE OCCIDENTALE

ARRONDISSEMENT D'OSTENDE

C L A S S E S	Revenus de propriétés foncières				Revenus de capitaux et de biens mobiliers				Revenus divers			
	Déclarations		Revenus		Déclarations		Revenus		Déclarations		Revenus	
	Nombre	%	Montant	%	Nombre	%	Montant	%	Nombre	%	Montant	%
1.	31	,2	2 206	,2	60	1,3	853	,2	4	,5	81	,1
2.	23	,1	2 034	,2	12	,3	397	,1	8	1,1	216	,3
3.	20	,1	885	,1	11	,2	334	,1	10	1,4	280	,4
4.	23	,1	942	,1	19	,4	898	,3	12	1,6	728	1,1
5.	47	,3	2 486	,2	26	,5	1 067	,3	34	4,6	3 175	4,7
6.	63	,4	3 740	,3	37	,8	1 692	,5	39	5,3	4 296	6,4
7.	119	,7	6 769	,6	51	1,1	2 221	,6	36	4,9	4 220	6,3
8.	146	,9	7 712	,7	88	1,8	3 794	1,1	53	7,2	6 873	10,2
9.	170	1,0	8 695	,8	93	2,0	3 909	1,1	36	4,9	4 980	7,4
10.	179	1,1	11 705	1,1	86	1,8	4 223	1,2	30	4,1	3 758	5,6
11.	251	1,5	16 509	1,5	126	2,6	6 979	2,0	30	4,1	3 979	5,9
12.	312	1,9	20 716	1,9	112	2,4	5 562	1,6	40	5,4	3 972	5,9
13.	773	4,8	47 136	4,3	259	5,4	13 410	3,8	63	8,5	4 865	7,2
14.	893	5,5	50 943	4,6	243	5,1	12 602	3,6	61	8,3	5 373	8,0
15.	1 000	6,1	56 071	5,1	236	5,0	13 490	3,8	30	4,1	2 790	4,1
16.	1 021	6,3	54 104	4,9	229	4,8	11 837	3,4	41	5,6	3 163	4,7
17.	2 073	12,7	109 730	9,9	446	9,4	27 072	7,7	32	4,3	2 292	3,4
18.	2 015	12,4	100 794	9,1	381	8,0	18 863	5,4	48	6,5	2 306	3,4
19.	1 795	11,0	97 275	8,8	407	8,5	16 133	4,6	22	3,0	820	1,2
20.	1 447	8,9	79 545	7,2	349	7,3	16 867	4,8	17	2,3	961	1,4
21.	1 086	6,7	63 146	5,7	282	5,9	13 379	3,8	26	3,5	1 821	2,7
22.	2 024	12,4	172 346	15,6	757	15,9	45 040	12,8	50	6,8	3 429	5,1
23.	437	2,7	66 378	6,0	224	4,7	16 692	4,7	6	,8	772	1,1
24.	323	2,0	124 974	11,3	231	4,8	114 838	32,6	9	1,2	2 289	3,4
	16 271	100,0	1 106 841	100,0	4 765	100,0	352 152	100,0	737	100,0	67 439	100,0

TABLEAU 1 : Montant et répartition en pourcents des principales composantes du revenu total net imposable (1000F)

PROVINCE DE FLANDRE OCCIDENTALE

ARRONDISSEMENT DE ROULERS

CLASSES DU REVENU TOTAL NET IMPOSABLE	Revenu total net imposable				Revenus professionnels			
	Déclarations		Revenus		Déclarations		Revenus	
	Nombre	%	Montant	%	Nombre	%	Montant	%
1. < 40	1 750	3,3	35 516	,1	1 696	3,2	35 108	,1
2. 40 -< 60	381	,7	19 031	,1	373	,7	18 562	,1
3. 60 -< 80	397	,8	27 768	,1	386	,7	26 699	,1
4. 80 -< 100	371	,7	33 412	,1	359	,7	32 041	,1
5. 100 -< 125	585	1,1	65 628	,2	573	1,1	63 192	,2
6. 125 -< 150	745	1,4	103 082	,4	731	1,4	99 615	,4
7. 150 -< 175	834	1,6	135 669	,5	820	1,6	130 844	,5
8. 175 -< 200	933	1,8	175 156	,6	920	1,8	167 137	,6
9. 200 -< 225	1 118	2,1	237 174	,8	1 112	2,1	229 775	,8
10. 225 -< 250	1 354	2,6	322 861	1,1	1 349	2,6	314 000	1,1
11. 250 -< 275	1 669	3,2	438 406	1,5	1 663	3,2	428 404	1,5
12. 275 -< 300	1 596	3,0	459 507	1,6	1 591	3,0	448 041	1,6
13. 300 -< 350	4 345	8,3	1 412 580	4,9	4 339	8,3	1 394 677	4,9
14. 350 -< 400	4 405	8,4	1 651 209	5,8	4 397	8,4	1 637 797	5,8
15. 400 -< 450	4 774	9,1	2 031 842	7,1	4 770	9,1	2 021 867	7,2
16. 450 -< 500	4 006	7,6	1 897 240	6,6	4 000	7,7	1 888 959	6,7
17. 500 -< 600	5 647	10,8	3 096 315	10,8	5 638	10,8	3 079 053	10,9
18. 600 -< 700	4 665	8,9	3 023 658	10,6	4 662	8,9	3 016 787	10,7
19. 700 -< 800	4 124	7,9	3 086 004	10,8	4 120	7,9	3 079 715	10,9
20. 800 -< 900	3 025	5,8	2 559 970	9,0	3 024	5,8	2 564 850	9,1
21. 900 -< 1000	1 838	3,5	1 739 376	6,1	1 837	3,5	1 737 520	6,2
22. 1000 -< 1500	2 896	5,5	3 378 299	11,8	2 891	5,5	3 359 567	11,9
23. 1500 -< 2000	511	1,0	871 103	3,1	506	1,0	837 570	3,0
24. 2000 & +	506	1,0	1 747 954	6,1	503	1,0	1 619 417	5,7
T O T A L	52 475	100,0	28 548 760	100,0	52 260	100,0	28 231 197	100,0

DECLARATIONS REVENU NUL : 132 (NON COMPRIS DANS LE TABLEAU)

Montant et répartition en pourcents des principales composantes
du revenu total net imposable (1000F)

TABLEAU 1

PROVINCE DE FLANDRE OCCIDENTALE

ARRONDISSEMENT DE ROULERS

C L A S S E S	Revenus de propriétés foncières				Revenus de capitaux et de biens mobiliers				Revenus divers			
	Déclarations		Revenus		Déclarations		Revenus		Déclarations		Revenus	
	Nombre	%	Montant	%	Nombre	%	Montant	%	Nombre	%	Montant	%
1.	38	,2	1 357	,2	45	1,0	508	,2				
2.	24	,1	1 418	,2	10	,2	309	,1	1	,3	40	,2
3.	20	,1	831	,1	13	,3	460	,1	5	1,4	143	,6
4.	28	,2	1 979	,2	13	,3	1 548	,5	7	2,0	588	2,6
5.	43	,2	2 052	,2	25	,6	1 423	,4	13	3,7	1 046	4,6
6.	74	,4	3 138	,4	29	,6	852	,3	14	4,0	1 393	6,1
7.	132	,7	4 583	,6	51	1,1	2 032	,6	14	4,0	1 299	5,7
8.	152	,8	6 549	,8	58	1,3	2 338	,7	17	4,8	1 969	8,6
9.	201	1,1	8 950	1,1	57	1,3	1 772	,6	13	3,7	1 133	4,9
10.	220	1,2	9 736	1,2	71	1,6	3 142	1,0	8	2,3	359	1,6
11.	241	1,3	11 865	1,4	72	1,6	2 451	,8	9	2,5	874	3,8
12.	276	1,5	13 214	1,6	77	1,7	3 268	1,0	16	4,5	1 139	5,0
13.	670	3,7	25 895	3,1	166	3,7	7 745	2,4	25	7,1	1 439	6,3
14.	896	4,9	30 849	3,7	184	4,1	8 024	2,5	25	7,1	2 216	9,7
15.	1 227	6,7	34 229	4,1	176	3,9	6 768	2,1	20	5,6	1 657	7,2
16.	1 273	7,0	34 401	4,2	227	5,1	9 240	2,9	10	2,8	1 051	4,6
17.	2 288	12,6	72 522	8,8	362	8,1	17 325	5,4	28	7,9	1 329	5,8
18.	2 275	12,5	66 115	8,0	352	7,8	18 992	5,9	27	7,6	699	3,1
19.	2 248	12,3	74 638	9,0	388	8,6	14 533	4,5	27	7,6	1 622	7,1
20.	1 854	10,2	58 064	7,0	382	8,5	14 827	4,6	18	5,1	386	1,7
21.	1 183	6,5	49 769	6,0	333	7,4	14 750	4,6	15	4,2	571	2,5
22.	2 043	11,2	132 408	16,0	833	18,5	39 469	12,3	28	7,9	1 081	4,7
23.	398	2,2	56 779	6,9	232	5,2	25 888	8,1	4	1,1	87	,4
24.	420	2,3	126 369	15,3	336	7,5	123 606	38,5	10	2,8	771	3,4
	18 224	100,0	827 710	100,0	4 492	100,0	321 270	100,0	354	100,0	22 892	100,0

TABLEAU 1 : Montant et répartition en pourcents des principales composantes du revenu total net imposable (1000F)

PROVINCE DE FLANDRE OCCIDENTALE

ARRONDISSEMENT DE TIELT

CLASSES DU REVENU TOTAL NET IMPOSABLE	Revenu total net imposable				Revenus professionnels			
	Déclarations		Revenus		Déclarations		Revenus	
	Nombre	%	Montant	%	Nombre	%	Montant	%
1. < 40	700	2,1	14 170	,1	676	2,1	13 923	,1
2. 40 -< 60	248	,8	12 437	,1	239	,7	11 929	,1
3. 60 -< 80	232	,7	16 370	,1	230	,7	16 181	,1
4. 80 -< 100	248	,8	22 452	,1	244	,7	21 755	,1
5. 100 -< 125	409	1,3	46 176	,3	396	1,2	44 407	,3
6. 125 -< 150	541	1,7	74 831	,4	528	1,6	71 922	,4
7. 150 -< 175	642	2,0	104 360	,6	636	2,0	99 078	,6
8. 175 -< 200	734	2,2	137 383	,8	731	2,2	128 914	,8
9. 200 -< 225	896	2,7	190 391	1,1	889	2,7	178 245	1,1
10. 225 -< 250	1 024	3,1	244 337	1,5	1 023	3,1	232 796	1,4
11. 250 -< 275	1 181	3,6	309 633	1,8	1 179	3,6	297 823	1,8
12. 275 -< 300	1 181	3,6	340 502	2,0	1 177	3,6	331 187	2,0
13. 300 -< 350	2 964	9,1	962 339	5,7	2 956	9,1	947 936	5,7
14. 350 -< 400	2 930	9,0	1 099 275	6,5	2 930	9,0	1 091 329	6,6
15. 400 -< 450	2 990	9,2	1 269 582	7,5	2 988	9,2	1 263 389	7,6
16. 450 -< 500	2 445	7,5	1 157 943	6,9	2 443	7,5	1 152 685	6,9
17. 500 -< 600	3 367	10,3	1 844 680	11,0	3 364	10,3	1 834 014	11,0
18. 600 -< 700	2 827	8,7	1 833 322	10,9	2 824	8,7	1 829 535	11,0
19. 700 -< 800	2 481	7,6	1 856 023	11,0	2 481	7,6	1 856 963	11,2
20. 800 -< 900	1 682	5,2	1 423 325	8,5	1 681	5,2	1 426 984	8,6
21. 900 -< 1000	967	3,0	914 844	5,4	965	3,0	917 742	5,5
22. 1000 -< 1500	1 435	4,4	1 684 144	10,0	1 434	4,4	1 683 757	10,1
23. 1500 -< 2000	253	,8	428 406	2,5	253	,8	413 836	2,5
24. 2000 & +	268	,8	830 200	4,9	267	,8	745 295	4,5
T O T A L	32 645	100,0	16 817 125	100,0	32 534	100,0	16 611 625	100,0

DECLARATIONS REVENU NUL : 125 (NON COMPRIS DANS LE TABLEAU)

Montant et répartition en pourcents des principales composantes
du revenu total net imposable (1000F)

TABLEAU 1

PROVINCE DE FLANDRE OCCIDENTALE

ARRONDISSEMENT DE TIELT

C L A S S E S	Revenus de propriétés foncières				Revenus de capitaux et de biens mobiliers				Revenus divers			
	Déclarations		Revenus		Déclarations		Revenus		Déclarations		Revenus	
	Nombre	%	Montant	%	Nombre	%	Montant	%	Nombre	%	Montant	%
1.	21	,2	466	,1	17	,6	241	,1	2	1,1	140	1,1
2.	18	,2	485	,1	9	,3	296	,2	2	1,1	75	,6
3.	21	,2	428	,1	6	,2	165	,1	1	,5	1	,0
4.	19	,2	847	,2	10	,4	344	,2	3	1,6	192	1,6
5.	42	,4	1 914	,4	12	,5	494	,3	11	5,8	633	5,2
6.	124	1,1	3 461	,7	26	1,0	1 236	,7	4	2,1	438	3,6
7.	196	1,7	5 291	1,1	35	1,3	1 443	,8	7	3,7	221	1,8
8.	240	2,1	7 467	1,6	48	1,8	1 974	1,1	5	2,6	153	1,3
9.	277	2,4	10 613	2,2	53	2,0	2 641	1,4	12	6,3	925	7,6
10.	247	2,2	10 660	2,2	61	2,3	2 226	1,2	10	5,3	695	5,7
11.	240	2,1	10 861	2,3	68	2,6	3 228	1,7	12	6,3	886	7,3
12.	237	2,1	9 292	2,0	50	1,9	2 657	1,4	12	6,3	1 219	10,0
13.	516	4,5	20 559	4,3	120	4,5	5 081	2,7	18	9,5	1 747	14,3
14.	640	5,6	19 408	4,1	113	4,2	4 841	2,6	8	4,2	786	6,4
15.	800	7,0	21 696	4,6	132	5,0	6 622	3,5	6	3,2	362	3,0
16.	805	7,1	20 445	4,3	132	5,0	4 641	2,5	7	3,7	272	2,2
17.	1 293	11,4	41 818	8,8	231	8,7	8 253	4,4	10	5,3	1 361	11,1
18.	1 322	11,6	39 031	8,2	223	8,4	9 920	5,3	14	7,4	301	2,5
19.	1 336	11,7	39 321	8,3	222	8,3	6 511	3,5	11	5,8	374	3,1
20.	988	8,7	33 591	7,1	205	7,7	6 423	3,4	10	5,3	798	6,5
21.	609	5,4	22 682	4,8	186	7,0	7 005	3,7	5	2,6	52	,4
22.	962	8,5	54 619	11,5	430	16,2	20 343	10,9	11	5,8	217	1,8
23.	208	1,8	23 447	4,9	119	4,5	10 794	5,8	3	1,6	114	,9
24.	221	1,9	76 090	16,0	153	5,7	79 604	42,6	5	2,6	253	2,1
	11 382	100,0	474 492	100,0	2 661	100,0	186 983	100,0	189	100,0	12 215	100,0

TABLEAU 1 : Montant et répartition en pourcents des principales composantes du revenu total net imposable (1000F)

PROVINCE DE FLANDRE OCCIDENTALE

ARRONDISSEMENT DE FURNES

CLASSES DU REVENU TOTAL NET IMPOSABLE	Revenu total net imposable				Revenus professionnels			
	Déclarations		Revenus		Déclarations		Revenus	
	Nombre	%	Montant	%	Nombre	%	Montant	%
1. < 40	578	3,1	12 610	,1	549	2,9	12 365	,1
2. 40 -< 60	163	,9	8 121	,1	160	,9	7 893	,1
3. 60 -< 80	153	,8	10 711	,1	153	,8	10 617	,1
4. 80 -< 100	147	,8	13 245	,1	140	,7	12 406	,1
5. 100 -< 125	221	1,2	24 695	,2	210	1,1	23 259	,2
6. 125 -< 150	251	1,3	34 651	,3	241	1,3	32 337	,3
7. 150 -< 175	298	1,6	48 754	,5	289	1,5	45 460	,5
8. 175 -< 200	356	1,9	67 094	,7	341	1,8	61 431	,6
9. 200 -< 225	418	2,2	88 990	,9	407	2,2	81 417	,8
10. 225 -< 250	560	3,0	133 440	1,3	554	2,9	127 160	1,3
11. 250 -< 275	649	3,4	170 529	1,7	645	3,4	162 018	1,6
12. 275 -< 300	733	3,9	211 137	2,1	729	3,9	203 349	2,0
13. 300 -< 350	1 913	10,1	621 803	6,1	1 907	10,1	602 071	6,1
14. 350 -< 400	1 811	9,6	677 622	6,6	1 804	9,6	659 292	6,6
15. 400 -< 450	1 390	7,3	589 978	5,8	1 385	7,4	577 908	5,8
16. 450 -< 500	1 238	6,5	587 249	5,8	1 235	6,6	570 364	5,7
17. 500 -< 600	1 995	10,5	1 094 086	10,7	1 991	10,6	1 064 845	10,7
18. 600 -< 700	1 712	9,0	1 106 645	10,8	1 708	9,1	1 089 443	11,0
19. 700 -< 800	1 235	6,5	924 005	9,1	1 234	6,6	911 965	9,2
20. 800 -< 900	882	4,7	746 105	7,3	881	4,7	737 795	7,4
21. 900 -< 1000	562	3,0	532 008	5,2	562	3,0	527 899	5,3
22. 1000 -< 1500	1 187	6,3	1 412 955	13,8	1 185	6,3	1 365 222	13,8
23. 1500 -< 2000	304	1,6	518 397	5,1	303	1,6	489 113	4,9
24. 2000 & +	192	1,0	571 107	5,6	192	1,0	544 040	5,5
T O T A L	18 948	100,0	10 205 937	100,0	18 805	100,0	9 919 669	100,0

DECLARATIONS REVENU NUL : 48 (NON COMPRIS DANS LE TABLEAU)

Montant et répartition en pourcents des principales composantes
du revenu total net imposable (1000F)

TABLEAU 1

PROVINCE DE FLANDRE OCCIDENTALE

ARRONDISSEMENT DE FURNES

C L A S S E S	Revenus de propriétés foncières				Revenus de capitaux et de biens mobiliers				Revenus divers			
	Déclarations		Revenus		Déclarations		Revenus		Déclarations		Revenus	
	Nombre	%	Montant	%	Nombre	%	Montant	%	Nombre	%	Montant	%
1.	17	,3	1 289	,3	28	1,2	522	,3				
2.	6	,1	360	,1	12	,5	229	,2	1	,5	16	,1
3.	11	,2	308	,1	4	,2	43	,0	1	,5	30	,1
4.	12	,2	907	,2	7	,3	340	,2	5	2,3	254	1,2
5.	22	,4	1 104	,3	18	,7	918	,6	8	3,7	705	3,4
6.	26	,4	1 106	,3	20	,8	740	,5	8	3,7	951	4,6
7.	51	,8	1 695	,4	43	1,8	1 539	1,0	11	5,1	897	4,3
8.	62	1,0	3 404	,8	41	1,7	1 793	1,2	16	7,4	1 992	9,6
9.	85	1,4	4 977	1,2	65	2,7	3 008	2,0	11	5,1	989	4,8
10.	100	1,6	5 123	1,2	77	3,2	3 770	2,5	5	2,3	938	4,5
11.	98	1,6	6 855	1,6	79	3,3	4 405	2,9	8	3,7	652	3,2
12.	133	2,2	7 754	1,8	66	2,7	3 219	2,1	12	5,6	1 333	6,4
13.	340	5,6	20 123	4,7	138	5,7	6 871	4,6	15	6,9	1 506	7,3
14.	352	5,8	20 718	4,8	144	6,0	8 326	5,5	20	9,3	1 726	8,3
15.	342	5,6	16 384	3,8	112	4,7	5 919	3,9	12	5,6	672	3,3
16.	408	6,7	24 382	5,6	111	4,6	6 277	4,2	8	3,7	529	2,6
17.	717	11,8	44 788	10,4	197	8,2	10 636	7,1	12	5,6	578	2,8
18.	742	12,2	36 784	8,5	200	8,3	9 539	6,3	14	6,5	1 310	6,3
19.	597	9,8	29 869	6,9	185	7,7	10 553	7,0	13	6,0	420	2,0
20.	490	8,0	28 090	6,5	129	5,4	5 372	3,6	6	2,8	302	1,5
21.	316	5,2	18 695	4,3	133	5,5	4 974	3,3	2	,9	16	,1
22.	780	12,8	78 089	18,1	346	14,4	27 262	18,1	24	11,1	3 412	16,5
23.	238	3,9	35 572	8,2	135	5,6	16 379	10,9	2	,9	1 400	6,8
24.	156	2,6	43 304	10,0	115	4,8	18 081	12,0	2	,9	47	,2
	6 101	100,0	431 680	100,0	2 405	100,0	150 715	100,0	216	100,0	20 675	100,0

TABLEAU 1 : Montant et répartition en pourcents des principales composantes du revenu total net imposable (1000F)

REVENUS DES NON-RESIDENTS

CLASSES DU REVENU TOTAL NET IMPOSABLE	Revenu total net imposable				Revenus professionnels			
	Déclarations		Revenus		Déclarations		Revenus	
	Nombre	%	Montant	%	Nombre	%	Montant	%
1. < 40	166	1,2	4 011	,0	158	1,2	3 807	,0
2. 40 -< 60	97	,7	4 852	,0	94	,7	4 735	,0
3. 60 -< 80	89	,6	6 266	,0	84	,7	5 755	,0
4. 80 -< 100	105	,8	9 316	,1	103	,8	9 331	,1
5. 100 -< 125	172	1,2	19 475	,1	132	1,0	14 917	,1
6. 125 -< 150	231	1,7	31 981	,2	159	1,2	21 800	,2
7. 150 -< 175	261	1,9	42 390	,3	167	1,3	27 029	,2
8. 175 -< 200	260	1,9	48 698	,3	157	1,2	29 246	,2
9. 200 -< 225	260	1,9	55 092	,4	178	1,4	37 099	,3
10. 225 -< 250	244	1,7	57 974	,4	177	1,4	42 429	,3
11. 250 -< 275	258	1,8	67 703	,5	186	1,4	48 077	,3
12. 275 -< 300	239	1,7	68 820	,5	184	1,4	52 093	,4
13. 300 -< 350	522	3,7	170 078	1,2	424	3,3	137 305	1,0
14. 350 -< 400	539	3,9	201 314	1,4	468	3,6	172 308	1,2
15. 400 -< 450	532	3,8	225 886	1,6	481	3,7	202 372	1,4
16. 450 -< 500	525	3,8	249 277	1,7	487	3,8	229 500	1,6
17. 500 -< 600	1 020	7,3	560 626	3,9	965	7,5	525 337	3,8
18. 600 -< 700	980	7,0	636 861	4,4	936	7,3	605 716	4,3
19. 700 -< 800	867	6,2	649 110	4,5	846	6,6	629 855	4,5
20. 800 -< 900	798	5,7	676 946	4,6	778	6,0	655 863	4,7
21. 900 -< 1000	665	4,8	631 196	4,3	652	5,1	614 056	4,4
22. 1000 -< 1500	2 406	17,2	2 934 980	20,2	2 369	18,4	2 881 210	20,6
23. 1500 -< 2000	1 167	8,3	2 012 882	13,8	1 153	9,0	1 976 898	14,1
24. 2000 & +	1 575	11,3	5 195 264	35,7	1 544	12,0	5 078 467	36,3
T O T A L	13 978	100,0	14 560 998	100,0	12 882	100,0	14 005 205	100,0

DECLARATIONS REVENU NUL : 51 (NON COMPRIS DANS LE TABLEAU)

TABLEAU 2 : Répartition en pourcents du montant des revenus d'après leur nature et du nombre de déclarations par classe du revenu total net imposable

L E R O Y A U M E

CLASSES DU REVENU TOTAL NET IMPOSABLE (1000F)	Revenus de propriétés foncières		Revenus de capitaux et de biens mobiliers		Revenus professionnels		Revenus divers	
	Nombre	Montant	Nombre	Montant	Nombre	Montant	Nombre	Montant
< 40	2,02	4,59	2,07	1,78	97,53	98,36	,40	,32
40 -< 60	4,43	4,47	2,73	1,97	97,31	96,40	2,06	1,35
60 -< 80	5,84	4,53	2,94	1,74	97,50	96,07	2,67	1,62
80 -< 100	6,98	4,50	3,54	1,93	96,03	94,14	4,17	3,08
100 -< 125	8,07	4,03	3,32	1,54	93,88	91,75	6,72	5,61
125 -< 150	10,45	3,87	4,08	1,52	94,93	92,74	5,91	4,61
150 -< 175	14,10	3,97	5,13	1,40	96,64	94,13	4,35	2,93
175 -< 200	15,73	3,83	5,32	1,45	97,33	94,29	4,04	2,47
200 -< 225	16,90	3,99	5,41	1,39	98,32	95,01	3,15	1,53
225 -< 250	16,00	3,58	4,95	1,20	98,60	95,60	2,93	1,32
250 -< 275	15,64	3,10	4,67	1,00	99,25	96,67	2,35	,80
275 -< 300	17,16	2,93	4,27	,82	99,35	97,13	2,20	,70
300 -< 350	15,60	2,20	3,21	,58	99,64	98,09	1,41	,35
350 -< 400	18,83	2,17	3,27	,51	99,76	98,48	1,05	,25
400 -< 450	23,28	2,27	3,78	,54	99,78	98,65	,86	,18
450 -< 500	27,90	2,37	4,22	,54	99,80	98,77	,84	,15
500 -< 600	34,29	2,55	5,04	,56	99,82	98,91	,78	,12
600 -< 700	41,65	2,61	6,30	,56	99,84	99,12	,77	,08
700 -< 800	47,89	2,68	7,57	,57	99,86	99,30	,79	,06
800 -< 900	52,83	2,79	9,42	,60	99,84	99,44	,87	,06
900 -< 1000	57,04	2,90	12,24	,70	99,84	99,52	,99	,06
1000 -< 1500	64,97	3,45	20,53	1,08	99,80	99,22	1,55	,07
1500 -< 2000	72,92	4,46	36,74	2,13	99,61	97,79	2,45	,10
2000 & +	78,14	6,16	53,75	7,00	99,17	91,90	3,33	1,20
T O T A L	33,20	3,06	7,62	1,16	99,41	98,35	1,42	,27

TABLEAU 2 : Répartition en pourcents du montant des revenus d'après leur nature et du nombre de déclarations par classe du revenu total net imposable

R E G I O N B R U X E L L O I S E

CLASSES DU REVENU TOTAL NET IMPOSABLE (1000F)	Revenus de propriétés foncières		Revenus de capitaux et de biens mobiliers		Revenus professionnels		Revenus divers	
	Nombre	Montant	Nombre	Montant	Nombre	Montant	Nombre	Montant
< 40	2,84	7,60	3,43	3,04	96,25	97,48	1,20	,84
40 -< 60	5,76	6,47	5,37	3,96	94,80	92,34	6,32	3,86
60 -< 80	7,62	8,01	5,48	3,31	95,31	91,45	6,67	4,17
80 -< 100	7,27	6,06	6,31	3,16	93,51	89,00	8,19	5,95
100 -< 125	7,88	5,16	5,29	2,64	87,38	82,41	15,31	12,90
125 -< 150	9,89	5,37	6,85	2,67	88,27	83,38	14,96	11,93
150 -< 175	11,97	5,73	7,90	2,58	92,41	87,46	10,76	7,50
175 -< 200	12,23	4,99	8,58	2,74	93,67	88,58	9,95	6,34
200 -< 225	13,48	5,18	9,37	2,92	96,05	90,81	7,45	3,89
225 -< 250	13,69	4,94	8,65	2,58	96,07	91,12	7,40	3,76
250 -< 275	13,57	4,24	8,39	2,01	98,21	93,89	5,68	2,14
275 -< 300	13,95	4,00	8,68	1,84	98,19	94,25	5,28	1,94
300 -< 350	12,02	2,93	6,57	1,41	99,10	96,17	3,40	,93
350 -< 400	14,63	3,20	7,16	1,35	99,31	96,34	2,78	,76
400 -< 450	16,46	3,35	7,86	1,45	99,31	96,46	2,33	,56
450 -< 500	18,72	3,19	8,34	1,50	99,48	96,74	2,25	,47
500 -< 600	22,07	3,47	9,62	1,56	99,48	96,80	2,13	,37
600 -< 700	27,12	3,64	11,82	1,69	99,46	96,79	2,05	,28
700 -< 800	31,72	3,78	13,67	1,75	99,49	96,97	2,01	,21
800 -< 900	35,34	3,66	15,17	1,80	99,46	97,22	2,06	,20
900 -< 1000	40,04	3,78	17,58	1,82	99,57	97,24	2,19	,17
1000 -< 1500	51,36	4,35	26,53	2,49	99,47	96,71	2,58	,14
1500 -< 2000	65,86	5,44	42,75	3,64	98,98	95,10	3,64	,17
2000 & +	75,80	8,75	60,84	11,12	98,34	86,23	4,32	1,03
T O T A L	25,21	4,41	13,09	2,95	98,51	95,24	3,50	,62

TABLEAU 2 : Répartition en pourcents du montant des revenus d'après leur nature et du nombre de déclarations par classe du revenu total net imposable

R E G I O N F L A M A N D E

CLASSES DU REVENU TOTAL NET IMPOSABLE (1000F)	Revenus de propriétés foncières		Revenus de capitaux et de biens mobiliers		Revenus professionnels		Revenus divers	
	Nombre	Montant	Nombre	Montant	Nombre	Montant	Nombre	Montant
< 40	1,78	4,19	2,11	1,63	97,55	98,63	,26	,20
40 -< 60	3,83	4,31	2,32	1,78	97,75	97,38	1,20	,76
60 -< 80	5,41	4,46	2,59	1,42	97,87	97,06	1,65	,94
80 -< 100	6,43	4,35	3,19	1,75	96,73	95,48	2,85	2,15
100 -< 125	7,38	3,89	3,00	1,40	95,36	93,92	4,57	3,81
125 -< 150	9,65	3,80	3,56	1,26	96,24	94,69	4,07	3,14
150 -< 175	12,81	3,65	4,80	1,27	97,16	95,27	3,31	2,26
175 -< 200	14,94	3,65	4,91	1,23	97,80	95,27	3,02	1,89
200 -< 225	15,95	3,79	4,94	1,22	98,64	95,74	2,33	1,13
225 -< 250	15,32	3,47	4,65	1,06	98,87	96,20	2,27	1,02
250 -< 275	14,86	2,98	4,29	,91	99,34	97,05	1,79	,61
275 -< 300	16,49	2,90	3,71	,69	99,47	97,50	1,63	,52
300 -< 350	15,02	2,16	2,83	,48	99,67	98,35	1,11	,28
350 -< 400	18,42	2,11	2,87	,39	99,79	98,74	,82	,19
400 -< 450	23,34	2,22	3,36	,41	99,82	98,95	,63	,13
450 -< 500	28,67	2,40	3,92	,41	99,81	99,04	,62	,11
500 -< 600	35,63	2,58	4,74	,42	99,85	99,21	,56	,08
600 -< 700	43,04	2,60	6,04	,42	99,88	99,48	,58	,05
700 -< 800	49,49	2,65	7,37	,42	99,89	99,66	,60	,04
800 -< 900	54,47	2,78	9,42	,45	99,89	99,81	,72	,04
900 -< 1000	58,56	2,88	12,54	,53	99,88	99,96	,80	,04
1000 -< 1500	66,19	3,46	21,19	,86	99,85	99,71	1,42	,06
1500 -< 2000	73,72	4,53	37,41	1,81	99,72	98,29	2,42	,10
2000 & +	78,24	5,92	53,18	5,85	99,44	93,15	3,06	1,38
T O T A L	33,94	3,01	7,37	,90	99,52	98,83	1,08	,22

TABLEAU 2 : Répartition en pourcents du montant des revenus d'après leur nature et du nombre de déclarations par classe du revenu total net imposable

R E G I O N W A L L O N N E

CLASSES DU REVENU TOTAL NET IMPOSABLE (1000F)	Revenus de propriétés foncières		Revenus de capitaux et de biens mobiliers		Revenus professionnels		Revenus divers	
	Nombre	Montant	Nombre	Montant	Nombre	Montant	Nombre	Montant
< 40	2,23	4,44	1,62	1,67	97,84	98,12	,42	,39
40 -< 60	5,07	4,17	2,67	1,74	97,26	95,88	2,33	1,62
60 -< 80	6,03	3,60	2,76	1,79	97,55	95,82	3,15	1,96
80 -< 100	7,88	4,20	3,13	1,81	95,69	93,62	5,06	3,70
100 -< 125	9,36	3,82	3,08	1,34	93,85	91,61	7,12	5,93
125 -< 150	12,01	3,46	3,97	1,55	95,07	92,74	5,84	4,53
150 -< 175	17,03	3,93	4,74	1,23	97,17	94,46	3,95	2,51
175 -< 200	18,32	3,74	4,91	1,37	97,81	94,57	3,75	2,11
200 -< 225	19,67	3,95	4,89	1,17	98,54	95,15	3,11	1,44
225 -< 250	17,81	3,34	4,30	,99	98,96	96,04	2,59	1,05
250 -< 275	17,52	2,95	4,18	,85	99,42	96,89	2,27	,70
275 -< 300	19,23	2,64	3,83	,72	99,53	97,41	2,18	,60
300 -< 350	17,64	2,04	2,79	,50	99,75	98,28	1,28	,29
350 -< 400	20,72	1,97	2,82	,46	99,84	98,66	,94	,20
400 -< 450	25,15	2,04	3,31	,50	99,84	98,78	,84	,15
450 -< 500	29,32	2,07	3,52	,48	99,86	98,91	,79	,12
500 -< 600	35,56	2,23	4,22	,50	99,86	99,01	,75	,10
600 -< 700	43,22	2,33	5,21	,50	99,89	99,14	,77	,08
700 -< 800	49,45	2,40	6,20	,51	99,90	99,29	,80	,06
800 -< 900	54,88	2,54	7,70	,52	99,87	99,38	,81	,05
900 -< 1000	59,51	2,66	9,96	,67	99,86	99,39	,98	,06
1000 -< 1500	67,91	3,11	17,08	,95	99,84	99,30	1,41	,06
1500 -< 2000	75,26	3,85	32,53	1,88	99,74	98,37	1,89	,07
2000 & +	79,39	4,95	50,44	6,46	99,21	93,27	3,22	,99
T O T A L	34,42	2,69	6,35	1,01	99,49	98,54	1,36	,23

TABLEAU 2 : Répartition en pourcents du montant des revenus d'après leur nature et du nombre de déclarations par classe du revenu total net imposable

R E G I O N D E L A N G U E A L L E M A N D E

CLASSES DU REVENU TOTAL NET IMPOSABLE (1000F)	Revenus de propriétés foncières		Revenus de capitaux et de biens mobiliers		Revenus professionnels		Revenus divers	
	Nombre	Montant	Nombre	Montant	Nombre	Montant	Nombre	Montant
< 40	1,83	2,92	,17	,10	98,84	98,80		
40 -< 60	1,01	,61			99,66	99,69		
60 -< 80	1,88	,71	,31	,27	99,06	98,96	,31	,07
80 -< 100	2,79	1,17	,93	,45	98,60	98,54	,93	,49
100 -< 125	5,77	1,57	,64	,15	96,47	95,80	3,53	3,22
125 -< 150	7,88	2,35	2,17	,64	98,37	96,15	2,99	2,15
150 -< 175	8,70	2,38	1,63	,36	98,91	97,04	2,17	1,09
175 -< 200	10,25	1,63	1,26	,49	99,16	98,04	,63	,33
200 -< 225	12,52	2,22	1,35	,09	99,23	97,66	2,12	1,13
225 -< 250	12,05	2,91	,98	,13	99,51	97,89	1,63	,63
250 -< 275	15,36	2,64	1,30	,29	99,61	97,51	1,17	,38
275 -< 300	19,61	3,12	1,58	,49	99,39	97,34	,97	,21
300 -< 350	18,74	2,23	1,27	,24	99,82	98,50	,83	,19
350 -< 400	21,70	2,28	1,41	,12	99,96	98,86	,56	,14
400 -< 450	24,67	2,02	1,35	,21	99,87	99,16	,40	,08
450 -< 500	30,08	2,06	1,67	,11	99,90	99,45	,44	,13
500 -< 600	35,09	2,28	2,25	,18	99,97	99,34	,46	,05
600 -< 700	38,47	2,28	2,98	,26	99,96	99,40	,31	,04
700 -< 800	43,24	2,71	4,59	,32	99,94	99,29	,50	,04
800 -< 900	47,41	2,70	4,61	,25	99,90	99,48	,77	,08
900 -< 1000	49,18	2,67	6,56	,34	100,00	99,69	,75	,01
1000 -< 1500	58,66	3,61	12,20	,88	100,00	98,79	,75	,02
1500 -< 2000	65,73	3,73	31,05	2,41	100,00	97,58	2,02	,14
2000 & +	70,66	5,46	51,65	11,50	97,93	88,00	1,65	,26
T O T A L	28,97	2,74	3,39	1,07	99,71	98,32	,74	,13

TABLEAU 2 : Répartition en pourcents du montant des revenus d'après leur nature et du nombre de déclarations par classe du revenu total net imposable

P R O V I N C E D ' A N V E R S

CLASSES DU REVENU TOTAL NET IMPOSABLE (1000F)	Revenus de propriétés foncières		Revenus de capitaux et de biens mobiliers		Revenus professionnels		Revenus divers	
	Nombre	Montant	Nombre	Montant	Nombre	Montant	Nombre	Montant
< 40	1,36	4,47	1,73	1,62	98,14	98,89	,28	,22
40 -< 60	3,17	4,25	2,39	2,11	97,67	97,03	1,63	1,11
60 -< 80	4,75	5,60	2,70	1,64	97,81	97,08	2,02	1,20
80 -< 100	5,06	3,27	3,05	1,79	96,74	95,62	2,91	2,31
100 -< 125	6,33	4,16	2,52	1,39	94,73	93,39	4,91	4,18
125 -< 150	7,10	3,52	2,99	1,45	95,39	93,80	5,00	4,08
150 -< 175	8,98	3,74	4,48	1,46	96,38	94,65	4,41	3,04
175 -< 200	10,69	3,21	4,29	1,27	97,40	95,17	3,74	2,35
200 -< 225	11,88	3,57	4,49	1,32	98,43	95,71	2,90	1,48
225 -< 250	12,11	3,23	4,74	1,31	98,54	96,09	2,79	1,27
250 -< 275	12,75	3,03	4,39	1,11	99,16	96,89	2,04	,66
275 -< 300	14,56	2,94	3,79	,81	99,36	97,41	1,86	,62
300 -< 350	13,24	2,18	2,82	,51	99,58	98,24	1,35	,34
350 -< 400	16,90	2,21	2,99	,44	99,73	98,56	1,01	,27
400 -< 450	21,23	2,38	3,45	,47	99,79	98,77	,77	,16
450 -< 500	26,06	2,42	3,96	,45	99,77	98,98	,65	,13
500 -< 600	32,70	2,59	4,78	,48	99,82	99,21	,62	,10
600 -< 700	39,48	2,59	6,06	,50	99,85	99,41	,55	,05
700 -< 800	46,19	2,69	7,66	,49	99,89	99,61	,67	,05
800 -< 900	51,11	2,76	9,46	,51	99,91	99,77	,75	,04
900 -< 1000	54,66	2,76	12,16	,60	99,88	99,87	,74	,04
1000 -< 1500	62,47	3,32	20,40	,97	99,84	99,52	1,30	,05
1500 -< 2000	70,32	4,36	35,92	2,09	99,67	97,96	2,18	,10
2000 & +	75,86	5,84	52,88	7,57	99,35	90,93	3,11	2,43
T O T A L	31,77	3,00	7,44	1,10	99,47	98,60	1,19	,30

TABLEAU 2 : Répartition en pourcents du montant des revenus d'après leur nature et du nombre de déclarations par classe du revenu total net imposable

P R O V I N C E D E B R A B A N T

CLASSES DU REVENU TOTAL NET IMPOSABLE (1000F)	Revenus de propriétés foncières		Revenus de capitaux et de biens mobiliers		Revenus professionnels		Revenus divers	
	Nombre	Montant	Nombre	Montant	Nombre	Montant	Nombre	Montant
< 40	2,22	5,53	2,47	2,11	97,23	98,18	,77	,53
40 -< 60	5,34	6,07	4,00	2,77	96,00	94,33	4,17	2,52
60 -< 80	6,81	6,57	3,94	2,36	96,26	93,51	4,87	3,08
80 -< 100	7,69	5,72	4,82	2,43	93,98	90,58	7,32	5,49
100 -< 125	8,27	5,43	4,36	2,13	89,56	85,86	12,38	10,38
125 -< 150	10,60	5,49	5,41	2,15	90,63	87,07	11,59	9,18
150 -< 175	12,60	5,01	6,15	1,94	94,09	90,30	8,26	5,85
175 -< 200	14,58	4,95	6,78	2,09	94,81	90,68	7,69	4,94
200 -< 225	15,86	4,93	6,88	2,09	97,00	92,78	5,40	2,79
225 -< 250	15,93	4,70	6,52	1,78	97,12	93,03	5,61	2,79
250 -< 275	15,96	4,12	6,26	1,43	98,51	94,95	4,40	1,69
275 -< 300	16,78	3,74	6,12	1,29	98,66	95,48	3,94	1,40
300 -< 350	14,84	2,88	4,59	,94	99,31	96,98	2,49	,68
350 -< 400	17,75	2,92	4,96	,88	99,52	97,32	1,96	,52
400 -< 450	20,97	3,10	5,63	,94	99,55	97,45	1,65	,38
450 -< 500	24,66	3,14	6,18	,98	99,63	97,63	1,69	,33
500 -< 600	30,06	3,36	7,16	1,00	99,64	97,78	1,50	,25
600 -< 700	36,76	3,52	8,92	1,03	99,66	98,00	1,48	,19
700 -< 800	42,66	3,56	10,32	1,04	99,70	98,27	1,52	,14
800 -< 900	47,92	3,58	11,86	1,05	99,66	98,54	1,55	,12
900 -< 1000	52,73	3,66	14,54	1,13	99,73	98,65	1,68	,11
1000 -< 1500	62,29	4,08	22,98	1,51	99,70	98,55	2,27	,10
1500 -< 2000	72,13	4,87	39,45	2,51	99,41	97,37	3,38	,14
2000 & +	78,72	6,94	56,08	8,23	98,96	90,53	4,22	1,16
T O T A L	32,45	4,01	10,77	1,93	98,95	97,08	2,60	,46

TABLEAU 2 : Répartition en pourcents du montant des revenus d'après leur nature et du nombre de déclarations par classe du revenu total net imposable

P R O V I N C E D E H A I N A U T

CLASSES DU REVENU TOTAL NET IMPOSABLE (1000F)	Revenus de propriétés foncières		Revenus de capitaux et de biens mobiliers		Revenus professionnels		Revenus divers	
	Nombre	Montant	Nombre	Montant	Nombre	Montant	Nombre	Montant
< 40	2,40	4,47	1,36	1,10	97,83	97,74	,41	,45
40 -< 60	4,73	3,42	1,97	1,22	97,80	96,63	2,03	1,49
60 -< 80	6,42	4,01	1,86	1,33	98,01	96,75	2,64	1,69
80 -< 100	7,26	3,22	2,31	1,33	95,98	94,64	4,56	3,37
100 -< 125	8,45	3,07	2,21	,97	95,87	94,26	4,66	3,79
125 -< 150	9,72	2,76	2,63	1,04	96,51	95,13	3,71	2,84
150 -< 175	13,62	3,39	3,67	,95	97,92	95,91	2,46	1,64
175 -< 200	15,59	3,09	3,62	1,04	98,42	95,81	2,50	1,50
200 -< 225	16,08	3,19	3,82	,90	98,89	96,34	1,85	,89
225 -< 250	13,81	2,54	3,04	,67	99,37	97,30	1,58	,60
250 -< 275	13,43	2,23	2,80	,55	99,65	97,86	1,39	,41
275 -< 300	16,88	2,22	2,81	,47	99,61	98,02	1,46	,44
300 -< 350	15,95	1,72	2,23	,39	99,82	98,67	,91	,20
350 -< 400	19,03	1,69	2,24	,33	99,89	98,96	,72	,12
400 -< 450	23,08	1,70	2,63	,38	99,88	99,09	,62	,10
450 -< 500	27,32	1,71	2,85	,38	99,91	99,18	,55	,08
500 -< 600	33,86	1,88	3,47	,39	99,90	99,16	,60	,07
600 -< 700	42,33	1,96	4,41	,38	99,93	99,32	,60	,07
700 -< 800	48,53	2,05	5,35	,41	99,94	99,44	,60	,03
800 -< 900	54,79	2,15	6,46	,42	99,91	99,54	,62	,04
900 -< 1000	59,44	2,31	8,76	,51	99,86	99,58	,73	,03
1000 -< 1500	67,61	2,70	15,87	,79	99,90	99,48	1,06	,05
1500 -< 2000	74,53	3,39	30,77	1,48	99,83	98,79	1,35	,05
2000 & +	78,42	4,49	47,63	4,83	99,37	95,20	2,38	,41
T O T A L	32,04	2,25	5,13	,72	99,63	98,93	,97	,14

TABLEAU 2 : Répartition en pourcents du montant des revenus d'après leur nature et du nombre de déclarations par classe du revenu total net imposable

P R O V I N C E D E L I E G E

CLASSES DU REVENU TOTAL NET IMPOSABLE (1000F)	Revenus de propriétés foncières		Revenus de capitaux et de biens mobiliers		Revenus professionnels		Revenus divers	
	Nombre	Montant	Nombre	Montant	Nombre	Montant	Nombre	Montant
< 40	1,77	3,30	1,63	1,38	98,05	98,36	,31	,26
40 -< 60	4,27	4,50	2,52	1,60	97,62	96,09	2,48	1,71
60 -< 80	5,31	3,17	2,93	1,81	97,62	95,28	3,84	2,28
80 -< 100	7,55	4,13	3,54	1,72	96,67	93,81	4,74	3,29
100 -< 125	9,16	4,27	3,68	1,41	92,90	89,82	8,91	7,40
125 -< 150	11,76	3,29	5,30	1,83	94,75	91,57	6,94	5,38
150 -< 175	16,15	3,62	6,05	1,49	96,84	93,91	4,98	2,87
175 -< 200	16,93	3,58	5,99	1,69	97,64	94,06	4,83	2,61
200 -< 225	19,96	4,18	6,22	1,37	98,25	94,27	4,51	2,03
225 -< 250	18,30	3,65	5,63	1,28	98,52	95,06	3,65	1,51
250 -< 275	18,97	3,26	5,59	1,12	99,34	96,13	3,32	,97
275 -< 300	18,28	2,78	5,04	,95	99,47	96,89	2,90	,77
300 -< 350	16,24	2,04	3,44	,61	99,73	98,04	1,65	,38
350 -< 400	19,25	2,00	3,35	,54	99,83	98,49	1,10	,26
400 -< 450	22,96	1,97	3,90	,61	99,82	98,68	,91	,18
450 -< 500	27,28	2,07	3,98	,52	99,86	98,91	,78	,14
500 -< 600	33,14	2,15	4,41	,53	99,87	99,11	,73	,11
600 -< 700	40,39	2,21	5,29	,53	99,90	99,17	,70	,08
700 -< 800	46,55	2,30	6,03	,51	99,91	99,30	,69	,07
800 -< 900	51,51	2,37	7,46	,51	99,89	99,40	,78	,07
900 -< 1000	55,98	2,45	9,11	,64	99,91	99,39	,85	,04
1000 -< 1500	64,74	2,91	15,66	,92	99,85	99,21	1,15	,05
1500 -< 2000	73,23	3,86	30,60	1,9,1	99,70	97,92	1,55	,05
2000 & +	77,83	5,08	50,00	6,07	99,19	92,15	2,87	2,04
T O T A L	33,02	2,61	6,57	1,00	99,48	98,44	1,48	,30

TABLEAU 2 : Répartition en pourcents du montant des revenus d'après leur nature et du nombre de déclarations par classe du revenu total net imposable

PROVINCE DE LIMBOURG

CLASSES DU REVENU TOTAL NET IMPOSABLE (1000F)	Revenus de propriétés foncières		Revenus de capitaux et de biens mobiliers		Revenus professionnels		Revenus divers	
	Nombre	Montant	Nombre	Montant	Nombre	Montant	Nombre	Montant
< 40	1,22	3,81	1,05	1,20	98,61	99,33	,14	,11
40 -< 60	2,56	2,37	,98	,50	98,97	98,80	,33	,21
60 -< 80	3,56	2,37	1,28	,58	98,72	98,55	,40	,22
80 -< 100	4,76	3,62	1,08	,62	99,13	98,76	,72	,39
100 -< 125	5,80	2,56	1,06	,39	97,65	97,28	2,04	1,74
125 -< 150	7,76	4,11	1,33	,46	98,52	97,68	1,83	1,28
150 -< 175	8,89	2,14	1,29	,40	98,54	98,01	1,59	1,02
175 -< 200	10,89	2,44	1,65	,45	99,02	97,88	1,32	,87
200 -< 225	11,99	2,46	1,85	,32	99,34	97,96	1,27	,61
225 -< 250	13,38	2,77	1,67	,26	99,54	98,03	1,19	,55
250 -< 275	14,17	2,12	1,59	,23	99,70	98,56	1,31	,43
275 -< 300	17,18	2,08	1,36	,17	99,78	99,08	,95	,23
300 -< 350	16,92	1,58	1,21	,16	99,89	99,38	,54	,14
350 -< 400	21,50	1,69	1,35	,09	99,91	99,53	,35	,08
400 -< 450	27,68	1,78	1,77	,13	99,92	99,70	,25	,07
450 -< 500	33,93	2,03	2,19	,12	99,92	99,80	,21	,03
500 -< 600	41,76	2,18	2,60	,13	99,94	99,95	,22	,04
600 -< 700	48,97	2,32	3,76	,14	99,95	100,04	,26	,03
700 -< 800	53,75	2,24	4,55	,12	99,96	100,22	,18	,01
800 -< 900	57,41	2,46	6,81	,17	99,93	100,27	,32	,02
900 -< 1000	62,46	2,51	9,33	,19	99,96	100,52	,29	,01
1000 -< 1500	69,59	2,95	17,88	,43	99,91	100,49	,79	,05
1500 -< 2000	75,86	3,72	33,93	1,07	99,92	99,41	1,40	,04
2000 & +	77,22	4,94	45,67	3,38	99,49	95,09	1,77	2,05
T O T A L	36,82	2,42	4,46	,33	99,79	99,78	,47	,14

TABLEAU 2 : Répartition en pourcents du montant des revenus d'après leur nature et du nombre de déclarations par classe du revenu total net imposable

P R O V I N C E D E L U X E M B O U R G

CLASSES DU REVENU TOTAL NET IMPOSABLE (1000F)	Revenus de propriétés foncières		Revenus de capitaux et de biens mobiliers		Revenus professionnels		Revenus divers	
	Nombre	Montant	Nombre	Montant	Nombre	Montant	Nombre	Montant
< 40	2,47	4,04	1,34	1,34	98,37	98,23	,25	,11
40 -< 60	8,46	4,71	2,60	1,34	97,72	95,93	,98	,76
60 -< 80	7,60	3,24	2,81	1,44	98,02	96,98	1,65	1,10
80 -< 100	9,31	3,15	2,46	1,19	96,84	95,42	3,34	2,15
100 -< 125	14,42	3,18	2,23	,92	97,03	94,38	4,45	3,41
125 -< 150	23,21	3,48	2,80	1,11	97,12	94,15	4,44	2,86
150 -< 175	37,39	5,47	3,33	,76	98,40	94,61	1,86	1,16
175 -< 200	35,81	5,08	2,73	,58	98,83	94,71	2,01	,89
200 -< 225	35,70	5,22	3,57	,91	99,15	94,45	2,51	,81
225 -< 250	33,13	4,01	3,54	,79	99,30	95,65	1,66	,58
250 -< 275	33,27	3,87	3,70	,72	99,77	96,33	1,71	,46
275 -< 300	33,44	3,27	2,86	,54	99,61	97,26	1,41	,27
300 -< 350	30,15	2,21	2,00	,39	99,78	98,31	,97	,19
350 -< 400	32,16	2,09	2,27	,39	99,88	98,76	,69	,11
400 -< 450	39,45	2,22	2,62	,35	99,92	98,85	,80	,12
450 -< 500	44,14	2,44	3,46	,46	99,77	98,72	1,01	,12
500 -< 600	49,18	2,52	4,31	,42	99,87	99,04	,80	,08
600 -< 700	55,21	2,65	5,72	,47	99,90	99,12	,80	,07
700 -< 800	59,84	2,74	6,76	,50	99,84	99,20	,87	,07
800 -< 900	63,84	2,89	8,90	,42	99,91	99,38	,72	,05
900 -< 1000	66,77	2,92	11,83	,56	99,92	99,51	,81	,07
1000 -< 1500	73,40	3,26	18,89	,94	99,84	99,20	1,61	,07
1500 -< 2000	77,43	3,55	31,23	2,30	99,65	97,83	2,81	,25
2000 & +	79,34	4,97	49,61	12,08	98,65	86,86	1,93	,65
T O T A L	42,87	2,87	5,33	1,04	99,59	98,25	1,15	,18

TABLEAU 2 : Répartition en pourcents du montant des revenus d'après leur nature et du nombre de déclarations par classe du revenu total net imposable

P R O V I N C E D E N A M U R

CLASSES DU REVENU TOTAL NET IMPOSABLE (1000F)	Revenus de propriétés foncières		Revenus de capitaux et de biens mobiliers		Revenus professionnels		Revenus divers	
	Nombre	Montant	Nombre	Montant	Nombre	Montant	Nombre	Montant
< 40	2,49	4,11	1,97	3,89	97,14	97,93	,46	,45
40 -< 60	5,65	4,08	3,77	3,51	95,54	94,91	1,88	1,44
60 -< 80	5,98	3,19	4,23	3,00	96,39	95,46	2,37	1,41
80 -< 100	8,85	6,29	3,88	2,87	94,53	92,69	4,47	3,51
100 -< 125	8,29	3,05	3,87	2,00	93,85	91,84	6,57	5,69
125 -< 150	10,83	3,54	4,85	1,96	95,03	92,43	5,69	4,41
150 -< 175	15,06	4,29	5,58	1,70	96,67	93,92	4,25	2,63
175 -< 200	16,09	3,46	6,68	1,66	97,71	94,71	4,09	2,06
200 -< 225	18,04	3,95	5,29	1,38	98,25	95,06	3,35	1,46
225 -< 250	18,44	3,73	5,32	1,43	98,83	95,48	3,27	1,26
250 -< 275	18,40	3,42	5,33	1,17	99,21	96,54	2,22	,60
275 -< 300	19,90	2,78	4,36	,89	99,68	97,50	2,22	,53
300 -< 350	18,07	2,25	2,87	,55	99,72	98,26	1,18	,24
350 -< 400	21,74	2,10	2,92	,52	99,78	98,66	,93	,17
400 -< 450	28,15	2,39	3,38	,54	99,79	98,68	,88	,13
450 -< 500	32,56	2,32	3,61	,51	99,85	98,83	,96	,11
500 -< 600	39,41	2,51	4,54	,55	99,83	98,85	,84	,11
600 -< 700	46,69	2,68	5,45	,58	99,79	98,90	1,04	,09
700 -< 800	53,84	2,66	6,98	,56	99,87	99,20	,96	,06
800 -< 900	59,05	2,89	8,27	,49	99,87	99,31	,86	,05
900 -< 1000	64,74	2,98	10,96	,74	99,81	99,31	1,18	,09
1000 -< 1500	71,01	3,38	17,62	1,11	99,75	99,01	1,75	,05
1500 -< 2000	75,97	4,05	31,65	2,38	99,60	97,48	2,22	,10
2000 & +	80,50	6,15	52,53	7,59	98,61	91,73	4,23	,12
T O T A L	36,67	2,99	6,66	1,13	99,40	98,32	1,46	,18

TABLEAU 2 : Répartition en pourcents du montant des revenus d'après leur nature et du nombre de déclarations par classe du revenu total net imposable

PROVINCE DE FLANDRE ORIENTALE

CLASSES DU REVENU TOTAL NET IMPOSABLE (1000F)	Revenus de propriétés foncières		Revenus de capitaux et de biens mobiliers		Revenus professionnels		Revenus divers	
	Nombre	Montant	Nombre	Montant	Nombre	Montant	Nombre	Montant
< 40	2,10	3,94	2,24	1,44	97,27	98,63	,24	,20
40 -< 60	3,67	3,57	1,96	1,30	98,01	97,79	,89	,56
60 -< 80	5,20	3,84	2,33	1,46	98,14	97,36	1,16	,67
80 -< 100	6,96	4,12	3,21	1,71	96,88	95,79	2,49	1,75
100 -< 125	7,02	3,02	2,68	1,12	95,57	94,49	4,32	3,64
125 -< 150	9,80	3,18	4,09	1,19	96,58	95,14	3,70	2,88
150 -< 175	12,04	3,04	4,82	1,04	97,62	96,13	2,85	1,93
175 -< 200	15,01	3,46	5,24	1,31	98,06	95,65	2,70	1,66
200 -< 225	15,93	3,52	5,09	1,30	98,59	95,86	2,03	1,05
225 -< 250	14,93	3,01	4,15	,98	99,03	96,55	2,03	,93
250 -< 275	13,77	2,48	3,70	,81	99,54	97,55	1,62	,49
275 -< 300	15,37	2,46	3,24	,54	99,60	97,92	1,44	,45
300 -< 350	14,43	1,94	2,61	,45	99,74	98,51	1,03	,24
350 -< 400	17,00	1,87	2,52	,36	99,84	98,90	,74	,15
400 -< 450	21,41	1,97	2,89	,34	99,87	99,10	,55	,11
450 -< 500	26,70	2,18	3,36	,38	99,85	99,07	,51	,08
500 -< 600	33,26	2,30	4,38	,37	99,88	99,28	,55	,06
600 -< 700	41,39	2,32	5,45	,37	99,91	99,54	,55	,05
700 -< 800	48,02	2,36	6,69	,37	99,91	99,75	,52	,04
800 -< 900	53,26	2,52	8,74	,43	99,87	99,85	,64	,04
900 -< 1000	57,58	2,60	11,92	,47	99,92	100,15	,80	,03
1000 -< 1500	65,94	3,12	21,22	,82	99,88	99,91	1,38	,06
1500 -< 2000	74,03	4,34	38,85	1,73	99,75	98,40	2,38	,10
2000 & +	77,37	5,50	53,59	5,33	99,52	94,26	2,92	,37
T O T A L	32,49	2,69	6,88	,78	99,57	99,06	,99	,14

TABLEAU 2 : Répartition en pourcents du montant des revenus d'après leur nature et du nombre de déclarations par classe du revenu total net imposable

P R O V I N C E D E F L A N D R E O C C I D E N T A L E

CLASSES DU REVENU TOTAL NET IMPOSABLE (1000F)	Revenus de propriétés foncières		Revenus de capitaux et de biens mobiliers		Revenus professionnels		Revenus divers	
	Nombre	Montant	Nombre	Montant	Nombre	Montant	Nombre	Montant
< 40	2,50	5,50	3,42	2,43	96,09	97,92	,20	,22
40 -< 60	4,90	5,25	3,42	2,73	97,10	96,91	1,16	,73
60 -< 80	6,72	3,92	3,65	1,60	97,65	96,80	1,57	,72
80 -< 100	7,22	5,49	4,25	2,49	96,72	95,43	2,22	1,58
100 -< 125	9,41	4,08	4,83	2,20	95,91	94,23	3,43	2,81
125 -< 150	12,86	3,75	4,85	1,49	96,79	95,14	2,85	2,09
150 -< 175	19,70	4,64	7,18	1,70	97,45	94,57	2,53	1,63
175 -< 200	20,45	4,38	7,11	1,53	98,14	94,69	2,37	1,43
200 -< 225	21,21	4,51	7,31	1,49	98,96	95,00	2,12	,90
225 -< 250	18,97	4,13	6,80	1,36	99,14	95,63	1,66	,66
250 -< 275	17,01	3,32	6,38	1,19	99,42	96,46	1,33	,48
275 -< 300	18,11	3,33	5,54	,97	99,54	96,87	1,46	,46
300 -< 350	15,69	2,29	4,33	,67	99,71	98,06	,92	,24
350 -< 400	19,15	2,19	4,19	,55	99,79	98,61	,72	,16
400 -< 450	25,08	2,17	4,76	,56	99,80	98,91	,55	,10
450 -< 500	30,60	2,40	5,46	,53	99,81	98,96	,59	,10
500 -< 600	37,67	2,71	6,90	,62	99,80	98,91	,52	,07
600 -< 700	45,53	2,61	8,25	,54	99,88	99,41	,62	,04
700 -< 800	52,65	2,70	9,62	,57	99,86	99,49	,60	,03
800 -< 900	57,71	2,75	12,35	,60	99,89	99,73	,69	,03
900 -< 1000	61,57	3,07	17,03	,76	99,82	99,69	,83	,04
1000 -< 1500	67,60	4,09	26,88	1,21	99,72	96,93	1,36	,08
1500 -< 2000	74,35	5,86	43,19	2,55	99,65	96,34	1,75	,07
2000 & +	79,95	7,56	60,12	6,49	99,28	92,49	2,41	,22
T O T A L	33,84	3,26	8,98	1,13	99,44	98,40	,97	,15

TABLEAU 2 : Répartition en pourcents du montant des revenus d'après leur nature et du nombre de déclarations par classe du revenu total net imposable

PROVINCE D'ANVERS

ARRONDISSEMENT D'ANVERS

CLASSES DU REVENU TOTAL NET IMPOSABLE (1000F)	Revenus de propriétés foncières		Revenus de capitaux et de biens mobiliers		Revenus professionnels		Revenus divers	
	Nombre	Montant	Nombre	Montant	Nombre	Montant	Nombre	Montant
< 40	1,34	5,14	2,07	1,56	97,97	98,44	,29	,23
40 -< 60	3,17	3,14	3,12	3,10	97,16	96,33	2,03	1,33
60 -< 80	5,36	6,48	3,80	2,25	97,25	96,07	2,56	1,51
80 -< 100	5,42	3,63	3,73	2,25	96,14	94,42	3,73	2,87
100 -< 125	6,50	4,71	3,14	1,70	93,42	91,75	6,19	5,26
125 -< 150	7,13	3,88	3,79	1,93	94,19	92,13	6,66	5,45
150 -< 175	9,01	3,91	6,20	2,09	95,11	92,50	6,42	4,44
175 -< 200	10,46	3,33	5,38	1,69	96,42	93,54	5,16	3,38
200 -< 225	12,06	3,88	6,03	1,89	97,86	94,48	3,98	2,05
225 -< 250	11,87	3,63	6,66	1,90	97,99	94,84	4,06	1,85
250 -< 275	12,34	3,33	5,93	1,53	98,88	96,07	2,83	,96
275 -< 300	13,36	3,17	5,11	1,14	99,19	96,66	2,39	,82
300 -< 350	12,08	2,32	3,58	,69	99,42	97,74	1,75	,46
350 -< 400	15,67	2,35	3,74	,61	99,62	98,18	1,32	,37
400 -< 450	19,43	2,54	4,41	,64	99,74	98,44	1,01	,21
450 -< 500	23,83	2,57	4,95	,61	99,71	98,66	,92	,19
500 -< 600	29,80	2,66	5,68	,65	99,79	98,93	,84	,13
600 -< 700	36,51	2,74	7,03	,68	99,80	99,07	,77	,07
700 -< 800	43,50	2,78	8,87	,67	99,86	99,39	,89	,07
800 -< 900	48,74	2,87	10,54	,67	99,89	99,50	,96	,06
900 -< 1000	52,26	2,87	13,14	,79	99,85	99,59	,95	,05
1000 -< 1500	60,74	3,30	21,23	1,15	99,82	99,34	1,51	,07
1500 -< 2000	69,08	4,35	36,57	2,46	99,58	97,50	2,44	,13
2000 & +	74,92	5,48	54,42	9,03	99,24	89,80	3,47	2,79
T O T A L	30,52	3,12	8,76	1,49	99,33	98,11	1,56	,41

TABLEAU 2 : Répartition en pourcents du montant des revenus d'après leur nature et du nombre de déclarations par classe du revenu total net imposable

PROVINCE D'ANVERS

ARRONDISSEMENT DE MALINES

CLASSES DU REVENU TOTAL NET IMPOSABLE (1000F)	Revenus de propriétés foncières		Revenus de capitaux et de biens mobiliers		Revenus professionnels		Revenus divers	
	Nombre	Montant	Nombre	Montant	Nombre	Montant	Nombre	Montant
< 40	1,01	2,88	1,19	,60	98,55	99,70	,26	,17
40 -< 60	2,52	4,52	1,85	,62	97,99	97,51	2,01	1,54
60 -< 80	4,75	6,07	1,53	1,26	98,64	98,92	1,53	,85
80 -< 100	3,72	3,33	1,59	,62	98,23	98,13	1,24	1,19
100 -< 125	6,02	4,13	2,23	1,04	95,32	94,14	4,57	3,79
125 -< 150	6,72	3,94	2,61	,83	96,92	95,69	2,89	2,31
150 -< 175	8,20	3,77	2,79	,74	97,93	97,26	1,99	1,39
175 -< 200	10,56	2,74	4,11	1,06	98,56	96,96	2,33	1,01
200 -< 225	11,15	3,30	3,12	,65	99,38	97,07	1,81	,83
225 -< 250	11,29	2,49	3,35	,74	99,38	97,36	1,67	,56
250 -< 275	12,06	2,52	2,52	,53	99,65	97,94	,92	,26
275 -< 300	14,33	2,38	2,19	,39	99,66	98,17	1,51	,44
300 -< 350	12,90	1,95	1,97	,31	99,81	98,84	,97	,16
350 -< 400	15,59	1,86	2,12	,23	99,87	98,97	,67	,13
400 -< 450	19,46	1,84	2,18	,26	99,90	99,23	,47	,08
450 -< 500	23,96	2,11	2,82	,26	99,82	99,33	,30	,03
500 -< 600	31,15	2,26	3,64	,26	99,89	99,42	,36	,07
600 -< 700	37,52	2,05	5,05	,23	99,96	99,85	,30	,01
700 -< 800	44,55	2,40	6,64	,27	99,95	99,72	,35	,03
800 -< 900	50,28	2,49	8,42	,26	99,96	100,04	,54	,02
900 -< 1000	53,17	2,35	11,12	,27	99,96	100,24	,58	,03
1000 -< 1500	63,36	3,01	18,97	,52	99,91	99,98	1,06	,04
1500 -< 2000	73,07	3,77	33,11	,98	99,94	99,43	1,91	,07
2000 & +	77,85	5,96	46,31	1,92	99,58	94,87	2,11	2,37
T O T A L	30,40	2,58	5,98	,42	99,71	99,33	,77	,19

TABLEAU 2 : Répartition en pourcents du montant des revenus d'après leur nature et du nombre de déclarations par classe du revenu total net imposable

P R O V I N C E D ' A N V E R S

A R R O N D I S S E M E N T D E T U R N H O U T

CLASSES DU REVENU TOTAL NET IMPOSABLE (1000F)	Revenus de propriétés foncières		Revenus de capitaux et de biens mobiliers		Revenus professionnels		Revenus divers	
	Nombre	Montant	Nombre	Montant	Nombre	Montant	Nombre	Montant
< 40	1,70	3,68	1,09	2,66	98,37	99,63	,25	,25
40 -< 60	3,66	6,83	,94	,65	98,70	98,44	,35	,28
60 -< 80	3,17	2,99	,73	,34	98,66	98,35	,98	,67
80 -< 100	4,96	2,19	2,11	1,28	97,39	97,31	1,74	1,51
100 -< 125	6,06	2,67	1,00	,76	97,93	97,38	1,61	1,46
125 -< 150	7,26	2,35	1,25	,67	97,37	96,70	2,25	1,84
150 -< 175	9,45	3,32	1,53	,45	98,36	98,02	1,30	,82
175 -< 200	11,33	3,24	1,83	,41	98,94	97,77	1,35	,83
200 -< 225	11,93	2,99	1,70	,38	99,15	97,75	1,02	,56
225 -< 250	13,21	2,86	1,51	,40	99,16	97,93	,80	,50
250 -< 275	14,33	2,70	2,15	,54	99,43	98,07	1,01	,27
275 -< 300	17,92	2,84	1,74	,33	99,53	98,70	,77	,27
300 -< 350	16,80	1,99	1,45	,19	99,81	99,12	,59	,16
350 -< 400	21,35	2,14	1,73	,18	99,90	99,21	,50	,12
400 -< 450	27,37	2,41	2,09	,20	99,84	99,23	,42	,10
450 -< 500	33,46	2,28	2,40	,18	99,89	99,51	,25	,05
500 -< 600	41,35	2,70	3,40	,22	99,87	99,73	,27	,04
600 -< 700	48,63	2,63	4,36	,25	99,92	99,95	,19	,01
700 -< 800	54,31	2,69	5,41	,21	99,94	100,07	,35	,03
800 -< 900	58,22	2,68	7,44	,28	99,91	100,28	,36	,01
900 -< 1000	63,18	2,82	10,19	,34	99,89	100,38	,27	,01
1000 -< 1500	68,55	3,72	18,55	,70	99,88	99,81	,72	,03
1500 -< 2000	73,75	5,07	35,63	1,37	99,86	98,71	1,11	,01
2000 & +	78,81	7,76	51,34	4,97	99,69	93,36	2,26	,51
T O T A L	36,36	3,00	5,02	,53	99,69	99,42	,52	,09

TABLEAU 2 : Répartition en pourcents du montant des revenus d'après leur nature et du nombre de déclarations par classe du revenu total net imposable

PROVINCE DE BRABANT

ARRONDISSEMENT DE BRUXELLES - CAPITALE

CLASSES DU REVENU TOTAL NET IMPOSABLE (1000F)	Revenus de propriétés foncières		Revenus de capitaux et de biens mobiliers		Revenus professionnels		Revenus divers	
	Nombre	Montant	Nombre	Montant	Nombre	Montant	Nombre	Montant
< 40	2,84	7,60	3,43	3,04	96,25	97,48	1,20	,84
40 -< 60	5,76	6,47	5,37	3,96	94,80	92,34	6,32	3,86
60 -< 80	7,62	8,01	5,48	3,31	95,31	91,45	6,67	4,17
80 -< 100	7,27	6,06	6,31	3,16	93,51	89,00	8,19	5,95
100 -< 125	7,88	5,16	5,29	2,64	87,38	82,41	15,31	12,90
125 -< 150	9,89	5,37	6,85	2,67	88,27	83,38	14,96	11,93
150 -< 175	11,97	5,73	7,90	2,58	92,41	87,46	10,76	7,50
175 -< 200	12,23	4,99	8,58	2,74	93,67	88,58	9,95	6,34
200 -< 225	13,48	5,18	9,37	2,92	96,05	90,81	7,45	3,89
225 -< 250	13,69	4,94	8,65	2,58	96,07	91,12	7,40	3,76
250 -< 275	13,57	4,24	8,39	2,01	98,21	93,89	5,68	2,14
275 -< 300	13,95	4,00	8,68	1,84	98,19	94,25	5,28	1,94
300 -< 350	12,02	2,93	6,57	1,41	99,10	96,17	3,40	,93
350 -< 400	14,63	3,20	7,16	1,35	99,31	96,34	2,78	,76
400 -< 450	16,46	3,35	7,86	1,45	99,31	96,46	2,33	,56
450 -< 500	18,72	3,19	8,34	1,50	99,48	96,74	2,25	,47
500 -< 600	22,07	3,47	9,62	1,56	99,48	96,80	2,13	,37
600 -< 700	27,12	3,64	11,82	1,69	99,46	96,79	2,05	,28
700 -< 800	31,72	3,78	13,67	1,75	99,49	96,97	2,01	,21
800 -< 900	35,34	3,66	15,17	1,80	99,46	97,22	2,06	,20
900 -< 1000	40,04	3,78	17,58	1,82	99,57	97,24	2,19	,17
1000 -< 1500	51,36	4,35	26,53	2,49	99,47	96,71	2,58	,14
1500 -< 2000	65,86	5,44	42,75	3,64	98,98	95,10	3,64	,17
2000 & +	75,80	8,75	60,84	11,12	98,34	86,23	4,32	1,03
T O T A L	25,21	4,41	13,09	2,95	98,51	95,24	3,50	,62

TABLEAU 2 : Répartition en pourcents du montant des revenus d'après leur nature et du nombre de déclarations par classe du revenu total net imposable

P R O V I N C E D E B R A B A N T

A R R O N D I S S E M E N T D E H A L - V I L V O R D E

CLASSES DU REVENU TOTAL NET IMPOSABLE (1000F)	Revenus de propriétés foncières		Revenus de capitaux et de biens mobiliers		Revenus professionnels		Revenus divers	
	Nombre	Montant	Nombre	Montant	Nombre	Montant	Nombre	Montant
< 40	1,77	3,07	1,56	1,07	98,04	98,61	,48	,24
40 -< 60	5,86	7,42	2,52	1,77	97,07	97,03	1,79	,94
60 -< 80	6,19	6,36	2,06	1,30	97,11	95,99	2,89	1,68
80 -< 100	7,94	5,60	3,00	1,36	94,76	92,03	5,93	4,81
100 -< 125	7,85	7,08	2,80	1,44	93,72	91,61	7,63	6,26
125 -< 150	10,77	6,43	3,39	1,49	94,81	92,55	6,23	4,57
150 -< 175	12,37	4,91	4,02	1,26	95,63	93,37	5,30	3,96
175 -< 200	16,04	5,44	4,10	1,19	95,73	92,94	5,06	3,37
200 -< 225	17,44	5,17	3,98	1,15	97,60	94,53	3,19	1,55
225 -< 250	16,98	4,79	4,11	,86	98,04	95,05	3,54	1,87
250 -< 275	17,49	4,18	3,74	,78	98,79	96,19	2,51	,98
275 -< 300	18,59	3,87	3,42	,73	99,00	96,45	2,49	,84
300 -< 350	16,46	3,05	2,67	,48	99,36	97,53	1,69	,50
350 -< 400	20,20	2,95	3,06	,46	99,57	97,94	1,32	,33
400 -< 450	24,31	3,18	3,87	,47	99,70	98,07	,99	,23
450 -< 500	29,28	3,39	4,74	,55	99,73	98,27	1,21	,20
500 -< 600	35,77	3,54	5,23	,56	99,77	98,44	1,05	,14
600 -< 700	42,64	3,64	6,85	,53	99,80	98,79	1,02	,13
700 -< 800	48,46	3,55	8,25	,54	99,86	99,07	1,11	,09
800 -< 900	54,18	3,52	9,33	,47	99,80	99,43	1,21	,07
900 -< 1000	59,88	3,64	12,33	,53	99,82	99,71	1,23	,07
1000 -< 1500	68,14	3,85	20,12	,76	99,89	99,90	1,85	,07
1500 -< 2000	76,70	4,60	35,91	1,57	99,70	99,07	3,11	,14
2000 & +	80,47	5,65	52,12	4,83	99,51	94,36	3,89	1,57
T O T A L	38,11	3,87	9,10	1,04	99,33	98,50	1,74	,33

TABLEAU 2 : Répartition en pourcents du montant des revenus d'après leur nature et du nombre de déclarations par classe du revenu total net imposable

P R O V I N C E D E B R A B A N T

A R R O N D I S S E M E N T D E L O U V A I N

CLASSES DU REVENU TOTAL NET IMPOSABLE (1000F)	Revenus de propriétés foncières		Revenus de capitaux et de biens mobiliers		Revenus professionnels		Revenus divers	
	Nombre	Montant	Nombre	Montant	Nombre	Montant	Nombre	Montant
< 40	1,32	2,57	2,00	1,57	97,85	98,65	,24	,12
40 -< 60	3,18	3,76	2,12	1,53	97,78	96,45	1,69	1,12
60 -< 80	6,30	4,93	2,36	1,30	97,53	95,78	2,59	1,80
80 -< 100	7,72	4,71	3,41	1,45	95,49	94,10	4,71	3,59
100 -< 125	8,09	3,31	3,36	1,39	93,88	90,97	7,70	6,19
125 -< 150	9,88	3,55	3,27	,96	94,95	93,32	6,44	4,83
150 -< 175	12,27	2,84	4,02	1,21	97,11	95,02	3,76	2,63
175 -< 200	16,52	3,39	4,30	1,08	97,40	94,79	4,25	2,65
200 -< 225	17,26	3,54	3,62	1,04	98,56	95,97	2,65	1,20
225 -< 250	17,01	3,33	3,49	,83	98,53	95,90	3,46	1,50
250 -< 275	17,67	3,37	3,21	,61	99,16	96,64	2,88	1,11
275 -< 300	19,56	3,02	3,23	,60	99,29	97,29	1,90	,67
300 -< 350	17,13	2,31	2,09	,38	99,69	98,33	1,17	,32
350 -< 400	19,42	2,13	2,27	,29	99,87	98,75	,84	,21
400 -< 450	24,61	2,24	2,58	,30	99,86	99,04	,76	,16
450 -< 500	30,40	2,59	3,22	,32	99,84	98,96	,89	,15
500 -< 600	37,72	2,70	3,93	,30	99,86	99,19	,61	,09
600 -< 700	45,87	2,93	5,60	,33	99,88	99,40	,76	,08
700 -< 800	52,48	3,00	6,71	,31	99,87	99,65	,81	,05
800 -< 900	58,86	3,19	8,60	,37	99,89	99,79	,93	,04
900 -< 1000	62,43	3,20	11,43	,46	99,92	99,94	1,01	,03
1000 -< 1500	70,53	3,65	19,80	,61	99,91	100,04	2,00	,05
1500 -< 2000	75,64	4,04	36,20	1,02	99,84	99,64	3,77	,12
2000 & +	81,56	4,93	48,10	3,47	99,71	96,06	4,00	1,36
T O T A L	37,21	3,16	6,99	,64	99,50	99,10	1,43	,25

TABLEAU 2 : Répartition en pourcents du montant des revenus d'après leur nature et du nombre de déclarations par classe du revenu total net imposable

PROVINCE DE BRABANT

ARRONDISSEMENT DE NIVELLES

CLASSES DU REVENU TOTAL NET IMPOSABLE (1000F)	Revenus de propriétés foncières		Revenus de capitaux et de biens mobiliers		Revenus professionnels		Revenus divers	
	Nombre	Montant	Nombre	Montant	Nombre	Montant	Nombre	Montant
< 40	2,65	8,47	2,30	2,31	97,45	98,60	,87	,79
40 -< 60	5,88	5,55	4,58	2,33	95,69	93,36	4,58	2,79
60 -< 80	5,83	4,24	3,89	2,27	96,50	93,56	4,92	3,32
80 -< 100	8,73	5,96	4,31	2,84	92,50	89,39	9,72	7,33
100 -< 125	10,69	6,75	4,36	2,10	86,31	84,28	14,03	12,02
125 -< 150	14,38	7,28	5,80	2,86	87,25	84,26	13,89	11,66
150 -< 175	16,04	5,37	5,57	1,51	94,06	90,02	9,43	6,82
175 -< 200	19,60	6,32	6,95	2,18	94,44	90,13	7,22	4,77
200 -< 225	20,92	5,52	6,27	1,78	97,57	93,30	4,69	2,69
225 -< 250	21,99	5,64	6,17	1,43	97,86	93,37	4,78	2,21
250 -< 275	20,49	4,61	6,33	1,35	98,27	94,71	4,64	1,90
275 -< 300	20,72	3,59	4,98	1,12	99,02	95,95	4,16	1,33
300 -< 350	19,67	3,25	3,89	,74	99,50	97,14	2,27	,58
350 -< 400	22,60	3,08	4,34	,77	99,67	97,59	1,81	,48
400 -< 450	26,30	3,41	5,22	,85	99,68	97,55	1,70	,34
450 -< 500	29,97	3,38	5,22	,87	99,69	97,74	1,69	,33
500 -< 600	37,06	3,72	6,80	,87	99,65	97,94	1,46	,25
600 -< 700	44,84	3,83	7,99	,84	99,76	98,45	1,49	,15
700 -< 800	51,47	3,73	9,22	,89	99,80	98,73	1,83	,15
800 -< 900	56,64	4,02	12,03	1,02	99,62	98,79	1,62	,08
900 -< 1000	61,18	3,97	14,74	1,28	99,70	98,76	2,09	,15
1000 -< 1500	71,46	4,26	22,24	1,27	99,76	99,34	2,49	,11
1500 -< 2000	78,52	4,45	38,68	2,11	99,76	98,95	2,86	,10
2000 & +	82,23	4,82	54,03	7,60	99,37	94,04	4,56	,88
T O T A L	40,38	4,08	11,25	1,93	98,99	97,81	2,69	,42

TABLEAU 2 : Répartition en pourcents du montant des revenus d'après leur nature et du nombre de déclarations par classe du revenu total net imposable

PROVINCE DE HAINAUT

ARRONDISSEMENT D'ATH

CLASSES DU REVENU TOTAL NET IMPOSABLE (1000F)	Revenus de propriétés foncières		Revenus de capitaux et de biens mobiliers		Revenus professionnels		Revenus divers	
	Nombre	Montant	Nombre	Montant	Nombre	Montant	Nombre	Montant
< 40	5,26	11,09	1,47	2,11	95,58	96,39	,21	,28
40 -< 60	8,19	7,15	2,34	1,69	96,49	93,31	1,75	1,22
60 -< 80	12,14	5,80	3,47	1,89	97,11	95,41	2,31	1,45
80 -< 100	9,09	1,74	1,95	,23	98,70	98,22	1,95	1,76
100 -< 125	11,44	3,68	1,63	,73	97,71	95,16	3,92	2,69
125 -< 150	13,38	2,70	2,43	,60	97,32	95,25	3,65	2,25
150 -< 175	19,04	3,45	3,44	1,16	97,02	94,93	2,29	1,74
175 -< 200	22,36	3,44	4,18	1,12	98,91	95,65	1,64	1,09
200 -< 225	24,32	3,89	1,91	,44	99,52	96,62	1,27	,53
225 -< 250	24,09	3,94	3,50	,67	99,35	96,11	1,04	,43
250 -< 275	19,24	2,57	3,19	,63	99,70	97,29	1,50	,32
275 -< 300	24,30	3,13	3,29	,58	99,80	97,30	1,29	,24
300 -< 350	18,19	1,89	2,84	,50	99,76	98,29	1,04	,32
350 -< 400	21,28	1,64	2,66	,34	99,90	99,11	,48	,12
400 -< 450	24,49	1,49	2,36	,32	99,96	99,26	,53	,12
450 -< 500	30,11	1,59	2,76	,39	99,95	99,29	,52	,02
500 -< 600	36,75	1,85	3,84	,38	99,91	99,31	,43	,06
600 -< 700	44,41	2,24	4,57	,47	99,80	98,97	,44	,07
700 -< 800	52,53	1,87	5,11	,36	99,95	99,79	,43	,01
800 -< 900	58,18	2,03	6,21	,56	99,87	99,53	,65	,03
900 -< 1000	64,46	2,44	7,92	,64	99,80	99,47	,89	,02
1000 -< 1500	71,21	2,51	16,22	,93	99,95	99,63	,69	,07
1500 -< 2000	74,31	3,09	30,98	1,08	99,75	99,20	1,76	,04
2000 & +	80,68	5,40	53,41	4,24	99,62	94,87	2,65	,27
T O T A L	35,51	2,33	5,35	,74	99,62	98,90	,85	,13

TABLEAU 2 : Répartition en pourcents du montant des revenus d'après leur nature et du nombre de déclarations par classe du revenu total net imposable

PROVINCE DE HAINAUT

ARRONDISSEMENT DE CHARLEROI

CLASSES DU REVENU TOTAL NET IMPOSABLE (1000F)	Revenus de propriétés foncières		Revenus de capitaux et de biens mobiliers		Revenus professionnels		Revenus divers	
	Nombre	Montant	Nombre	Montant	Nombre	Montant	Nombre	Montant
< 40	1,78	4,47	,89	,65	98,50	98,49	,47	,46
40 -< 60	4,24	3,52	1,60	1,14	98,68	98,05	1,88	1,16
60 -< 80	6,54	5,52	1,21	1,58	98,04	95,89	2,89	1,88
80 -< 100	5,68	2,64	2,21	1,57	96,64	95,60	4,84	3,36
100 -< 125	7,05	3,39	1,85	,79	95,89	93,91	5,07	4,24
125 -< 150	7,74	2,73	2,54	,91	95,96	94,35	4,37	3,68
150 -< 175	11,51	3,59	3,41	,95	97,35	95,68	2,80	1,88
175 -< 200	13,22	3,19	3,63	1,17	98,26	95,53	3,21	1,67
200 -< 225	13,14	2,87	3,36	,85	98,40	96,30	2,25	1,32
225 -< 250	11,25	2,21	2,70	,63	99,31	97,72	1,54	,60
250 -< 275	12,10	2,19	2,73	,59	99,53	97,93	1,57	,51
275 -< 300	15,39	2,00	2,52	,45	99,60	98,10	1,72	,56
300 -< 350	15,43	1,72	1,94	,33	99,80	98,79	,90	,19
350 -< 400	18,98	1,70	2,02	,29	99,90	99,07	,60	,10
400 -< 450	22,88	1,80	2,38	,30	99,87	99,09	,60	,11
450 -< 500	26,70	1,70	2,42	,30	99,91	99,24	,65	,11
500 -< 600	33,22	1,87	3,03	,33	99,89	99,19	,63	,09
600 -< 700	40,96	1,95	3,73	,31	99,97	99,35	,55	,05
700 -< 800	46,33	2,04	4,54	,42	99,96	99,25	,64	,04
800 -< 900	53,09	2,21	5,33	,28	99,94	99,52	,58	,03
900 -< 1000	57,25	2,41	6,94	,38	99,83	99,44	,61	,04
1000 -< 1500	65,57	2,76	13,64	,67	99,90	99,36	1,07	,06
1500 -< 2000	73,97	3,51	30,85	1,42	99,96	98,85	1,20	,05
2000 & +	78,68	5,15	44,28	3,99	99,46	95,09	2,11	,74
T O T A L	31,11	2,30	4,52	,61	99,64	98,92	,98	,17

TABLEAU 2 : Répartition en pourcents du montant des revenus d'après leur nature et du nombre de déclarations par classe du revenu total net imposable

PROVINCE DE HAINAUT

ARRONDISSEMENT DE MONS

CLASSES DU REVENU TOTAL NET IMPOSABLE (1000F)	Revenus de propriétés foncières		Revenus de capitaux et de biens mobiliers		Revenus professionnels		Revenus divers	
	Nombre	Montant	Nombre	Montant	Nombre	Montant	Nombre	Montant
< 40	2,08	4,22	1,38	1,05	97,92	97,31	,48	,55
40 -< 60	3,52	3,01	,59	,37	97,85	95,36	3,52	2,54
60 -< 80	6,06	3,34	1,89	1,23	98,11	96,96	1,89	1,36
80 -< 100	9,07	4,49	1,73	,94	93,30	91,97	6,05	5,44
100 -< 125	7,98	2,32	2,19	1,02	96,40	95,31	3,86	3,16
125 -< 150	9,76	3,07	2,76	1,33	95,76	94,38	3,94	3,03
150 -< 175	11,59	4,33	2,90	,82	97,92	95,48	3,17	2,04
175 -< 200	11,47	2,15	2,85	,96	97,40	95,56	3,69	2,74
200 -< 225	12,63	2,33	3,44	,97	99,05	97,14	1,49	,75
225 -< 250	14,55	3,05	2,58	,52	99,24	96,99	2,12	,79
250 -< 275	12,82	2,10	2,34	,33	99,74	98,14	1,53	,50
275 -< 300	16,25	2,03	2,33	,42	99,62	98,32	1,12	,32
300 -< 350	14,71	1,47	1,60	,28	99,83	98,89	,92	,21
350 -< 400	18,04	1,47	2,01	,28	99,90	99,16	,79	,15
400 -< 450	21,96	1,52	2,39	,39	99,89	99,14	,61	,11
450 -< 500	26,56	1,55	2,73	,35	99,93	99,31	,40	,05
500 -< 600	33,30	1,74	3,24	,37	99,97	99,30	,49	,05
600 -< 700	41,82	1,81	4,03	,36	99,92	99,32	,54	,07
700 -< 800	49,05	1,92	5,26	,37	99,95	99,51	,70	,05
800 -< 900	53,47	2,03	5,75	,40	99,88	99,50	,50	,02
900 -< 1000	59,00	2,17	9,29	,55	99,86	99,67	,63	,03
1000 -< 1500	67,43	2,39	14,93	,69	99,85	99,65	,91	,04
1500 -< 2000	75,16	3,00	27,16	1,09	100,00	99,32	1,83	,11
2000 & +	76,97	3,11	45,80	3,73	99,24	97,28	3,31	,19
T O T A L	32,01	2,01	4,83	,61	99,64	99,16	,95	,13

TABLEAU 2 : Répartition en pourcents du montant des revenus d'après leur nature et du nombre de déclarations par classe du revenu total net imposable

PROVINCE DE HAINAUT

ARRONDISSEMENT DE MOUSCRON

CLASSES DU REVENU TOTAL NET IMPOSABLE (1000F)	Revenus de propriétés foncières		Revenus de capitaux et de biens mobiliers		Revenus professionnels		Revenus divers	
	Nombre	Montant	Nombre	Montant	Nombre	Montant	Nombre	Montant
< 40	2,26	2,75	,75	,25	97,93	97,71	,19	,09
40 -< 60	2,70	1,21	2,70	1,89	98,92	97,36	1,08	,82
60 -< 80	3,31	2,83	2,21	1,42	99,45	96,51	2,21	,85
80 -< 100	5,06	1,09	1,12	,91	97,19	96,79	3,37	2,08
100 -< 125	12,41	4,14	2,13	1,20	95,39	93,40	3,90	3,30
125 -< 150	4,89	3,07	1,95	1,18	97,39	97,35	2,28	1,46
150 -< 175	13,35	1,92	4,45	,84	99,48	97,76	1,31	,49
175 -< 200	20,05	4,36	5,30	1,68	98,16	94,63	1,15	,52
200 -< 225	19,41	5,07	5,68	1,02	98,90	95,31	1,28	,29
225 -< 250	16,89	3,62	4,73	,99	99,66	96,31	,84	,22
250 -< 275	17,06	3,28	3,56	,69	99,63	96,39	1,72	,41
275 -< 300	15,38	2,52	2,64	,45	99,80	97,99	1,18	,25
300 -< 350	13,80	1,68	2,13	,37	99,87	98,69	,59	,11
350 -< 400	16,44	1,63	1,97	,23	99,90	98,88	,53	,14
400 -< 450	20,68	1,67	2,57	,28	99,84	99,14	,36	,06
450 -< 500	25,49	1,83	3,35	,40	99,90	99,08	,39	,05
500 -< 600	30,50	1,75	2,87	,30	99,91	99,31	,56	,08
600 -< 700	43,81	1,91	3,89	,19	99,96	99,71	,44	,01
700 -< 800	51,79	2,21	5,08	,31	99,96	99,60	,44	,02
800 -< 900	59,55	2,23	6,39	,38	100,00	99,80	,47	,02
900 -< 1000	64,11	2,61	8,42	,18	100,00	99,82	,66	,02
1000 -< 1500	67,88	3,21	18,84	,63	99,86	99,43	1,07	,04
1500 -< 2000	74,88	3,80	35,35	2,04	99,53	97,72	,93	,02
2000 & +	73,21	5,34	54,17	5,37	99,40	94,76	1,19	,01
T O T A L	30,62	2,33	4,74	,58	99,71	99,00	,71	,08

TABLEAU 2 : Répartition en pourcents du montant des revenus d'après leur nature et du nombre de déclarations par classe du revenu total net imposable

PROVINCE DE HAINAUT

ARRONDISSEMENT DE SOIGNIES

CLASSES DU REVENU TOTAL NET IMPOSABLE (1000F)	Revenus de propriétés foncières		Revenus de capitaux et de biens mobiliers		Revenus professionnels		Revenus divers	
	Nombre	Montant	Nombre	Montant	Nombre	Montant	Nombre	Montant
< 40	2,48	5,39	1,79	1,44	97,52	97,72	,62	,70
40 -< 60	5,71	4,24	1,82	,76	96,62	94,91	3,12	2,89
60 -< 80	4,65	2,53	2,20	,84	97,80	96,61	3,67	2,61
80 -< 100	8,29	3,58	3,89	1,81	95,34	93,03	5,70	3,74
100 -< 125	7,85	2,30	3,21	1,22	95,51	95,58	3,69	3,05
125 -< 150	10,10	3,20	3,24	1,52	97,15	95,76	3,63	2,21
150 -< 175	13,32	3,34	4,21	1,04	97,55	95,67	2,92	1,64
175 -< 200	13,15	3,10	3,51	,68	98,80	97,05	2,11	1,09
200 -< 225	15,91	3,62	3,98	,71	98,86	96,46	1,70	,75
225 -< 250	11,87	2,01	2,50	,49	99,52	98,01	1,17	,40
250 -< 275	11,12	1,93	2,79	,51	99,79	98,13	1,15	,31
275 -< 300	17,04	2,18	3,39	,43	99,74	98,16	1,59	,40
300 -< 350	16,77	1,96	2,97	,49	99,83	98,45	,92	,17
350 -< 400	19,77	1,82	2,49	,38	99,90	98,72	,97	,13
400 -< 450	23,83	1,75	3,44	,56	99,85	98,97	,95	,12
450 -< 500	28,09	1,89	3,57	,41	99,98	99,00	,71	,10
500 -< 600	34,67	2,09	4,38	,49	99,86	98,97	,99	,10
600 -< 700	44,08	2,15	5,44	,46	99,88	99,20	,93	,12
700 -< 800	49,08	2,41	6,29	,46	99,91	99,34	,62	,04
800 -< 900	55,49	2,19	8,69	,58	99,94	99,55	,94	,09
900 -< 1000	60,85	2,41	10,33	,61	99,83	99,47	1,12	,04
1000 -< 1500	68,68	2,74	19,02	,83	99,98	99,65	1,38	,05
1500 -< 2000	76,67	3,60	34,40	1,40	99,91	98,80	1,46	,05
2000 & +	80,34	4,82	50,52	6,58	99,31	93,83	1,72	,11
T O T A L	33,01	2,42	6,34	,88	99,62	98,83	1,17	,13

TABLEAU 2 : Répartition en pourcents du montant des revenus d'après leur nature et du nombre de déclarations par classe du revenu total net imposable

P R O V I N C E D E H A I N A U T

A R R O N D I S S E M E N T D E T H U I N

CLASSES DU REVENU TOTAL NET IMPOSABLE (1000F)	Revenus de propriétés foncières		Revenus de capitaux et de biens mobiliers		Revenus professionnels		Revenus divers	
	Nombre	Montant	Nombre	Montant	Nombre	Montant	Nombre	Montant
< 40	3,22	3,39	1,51	1,20	97,48	96,75	,20	,28
40 -< 60	5,06	3,23	3,48	1,89	96,20	95,40	1,27	1,10
60 -< 80	7,36	2,96	1,53	,95	97,85	99,98	1,84	,88
80 -< 100	6,43	4,15	2,34	1,10	95,91	93,99	4,09	3,02
100 -< 125	7,96	3,24	2,30	1,31	95,22	93,48	4,96	4,08
125 -< 150	9,25	1,96	1,90	,75	97,10	96,21	3,12	2,48
150 -< 175	11,92	2,08	3,68	,83	99,02	97,12	1,30	1,22
175 -< 200	15,63	3,07	2,29	,70	99,14	96,46	1,62	1,04
200 -< 225	16,09	2,65	3,19	,56	99,26	97,23	1,63	,73
225 -< 250	11,81	1,83	2,40	,55	99,52	97,79	1,39	,64
250 -< 275	12,55	2,02	2,26	,41	99,68	98,26	,88	,25
275 -< 300	18,72	2,26	3,09	,46	99,62	97,98	1,19	,40
300 -< 350	18,75	1,93	2,58	,48	99,87	98,37	,76	,22
350 -< 400	20,72	1,89	2,06	,28	99,83	98,78	,84	,15
400 -< 450	25,11	1,70	2,24	,29	99,93	99,22	,49	,07
450 -< 500	29,42	1,83	2,58	,38	99,88	99,15	,45	,04
500 -< 600	36,23	1,87	3,18	,37	99,94	99,20	,39	,04
600 -< 700	43,75	2,11	4,71	,43	99,94	99,29	,66	,08
700 -< 800	48,79	2,01	5,56	,33	99,91	99,80	,56	,03
800 -< 900	55,83	2,35	6,89	,42	99,92	99,53	,43	,04
900 -< 1000	59,93	2,18	10,13	,47	99,95	99,94	,71	,02
1000 -< 1500	69,45	2,87	16,11	,74	99,97	99,56	,95	,04
1500 -< 2000	74,61	2,88	27,80	1,36	99,57	99,47	,43	,01
2000 & +	80,00	3,71	44,83	3,22	100,00	97,98	1,38	,03
T O T A L	32,46	2,25	4,94	,61	99,64	99,12	,84	,12

TABLEAU 2 : Répartition en pourcents du montant des revenus d'après leur nature et du nombre de déclarations par classe du revenu total net imposable

PROVINCE DE HAINAUT

ARRONDISSEMENT DE TOURNAI

CLASSES DU REVENU TOTAL NET IMPOSABLE (1000F)	Revenus de propriétés foncières		Revenus de capitaux et de biens mobiliers		Revenus professionnels		Revenus divers	
	Nombre	Montant	Nombre	Montant	Nombre	Montant	Nombre	Montant
< 40	2,87	2,65	2,23	2,00	97,21	97,70	,24	,37
40 -< 60	5,96	2,32	3,25	2,02	97,83	98,32	,54	,27
60 -< 80	6,56	2,93	2,62	1,30	97,90	97,01	2,89	1,82
80 -< 100	9,23	3,54	2,38	1,58	96,73	95,28	2,68	1,95
100 -< 125	10,44	3,09	2,32	,73	95,36	92,88	6,38	4,94
125 -< 150	14,99	2,85	3,31	1,02	96,69	95,10	3,17	2,48
150 -< 175	20,39	3,81	4,42	1,07	98,19	95,61	2,15	1,51
175 -< 200	22,39	3,24	5,02	1,26	98,69	95,40	1,91	1,16
200 -< 225	21,55	3,90	6,12	1,74	99,09	94,58	2,37	,88
225 -< 250	17,99	3,10	5,24	1,25	99,22	96,06	2,34	,84
250 -< 275	17,26	2,57	3,83	,91	99,61	97,35	1,39	,38
275 -< 300	16,88	2,50	3,26	,61	99,28	97,64	1,63	,56
300 -< 350	15,94	1,57	2,64	,48	99,78	98,69	1,18	,22
350 -< 400	18,59	1,71	3,12	,54	99,87	98,74	,77	,14
400 -< 450	23,40	1,71	3,51	,56	99,91	98,91	,62	,06
450 -< 500	27,05	1,65	3,71	,64	99,80	99,02	,50	,07
500 -< 600	33,94	2,03	4,83	,64	99,80	98,87	,56	,08
600 -< 700	42,08	1,78	5,86	,51	99,89	99,37	,55	,06
700 -< 800	49,11	1,95	6,94	,54	99,87	99,39	,53	,02
800 -< 900	55,88	2,00	8,05	,66	99,79	99,55	,84	,05
900 -< 1000	59,79	2,12	10,52	,81	99,90	99,56	,70	,02
1000 -< 1500	68,79	2,77	18,76	1,32	99,78	99,12	1,23	,06
1500 -< 2000	71,75	3,94	33,57	2,74	99,30	96,89	1,54	,02
2000 & +	76,75	4,18	54,82	8,63	98,68	91,77	3,73	,64
T O T A L	32,21	2,26	6,34	1,20	99,53	98,50	1,05	,16

TABLEAU 2 : Répartition en pourcents du montant des revenus d'après leur nature et du nombre de déclarations par classe du revenu total net imposable

PROVINCE DE LIEGE

ARRONDISSEMENT DE HUY

CLASSES DU REVENU TOTAL NET IMPOSABLE (1000F)	Revenus de propriétés foncières		Revenus de capitaux et de biens mobiliers		Revenus professionnels		Revenus divers	
	Nombre	Montant	Nombre	Montant	Nombre	Montant	Nombre	Montant
< 40	1,63	1,35	2,31	1,96	97,82	97,51	,41	,37
40 -< 60	3,67	4,56	2,29	1,53	97,71	96,89	4,59	3,35
60 -< 80	6,99	2,98	3,49	2,29	97,38	95,83	3,93	2,22
80 -< 100	5,50	1,64	4,50	2,47	96,50	94,70	4,50	3,29
100 -< 125	6,91	1,87	1,64	,34	93,75	91,60	9,87	7,89
125 -< 150	8,90	3,28	3,99	2,69	96,63	93,49	4,91	3,39
150 -< 175	14,43	3,74	5,32	1,32	98,23	96,99	3,29	1,23
175 -< 200	14,50	3,61	5,76	1,65	98,29	96,41	2,99	1,24
200 -< 225	18,30	3,47	4,71	1,30	97,46	95,64	4,17	1,96
225 -< 250	18,20	3,09	7,05	1,78	98,20	95,46	2,30	1,52
250 -< 275	18,14	2,54	4,91	1,06	99,50	97,46	2,52	,57
275 -< 300	17,45	2,07	4,39	1,08	99,50	97,94	1,60	,29
300 -< 350	16,28	1,60	2,74	,48	99,83	98,76	1,22	,28
350 -< 400	21,96	1,78	3,15	,54	99,90	98,83	,94	,23
400 -< 450	26,73	1,89	3,40	,57	99,96	98,92	,87	,11
450 -< 500	33,24	1,92	3,01	,34	99,96	99,40	,70	,12
500 -< 600	39,12	2,05	4,64	,66	99,82	99,11	,55	,09
600 -< 700	45,76	1,91	5,27	,48	99,94	99,59	,72	,09
700 -< 800	52,84	2,03	5,33	,37	99,88	99,72	,58	,05
800 -< 900	57,65	2,11	7,16	,46	99,90	99,55	1,04	,12
900 -< 1000	60,84	2,51	9,13	,48	99,85	99,43	,68	,04
1000 -< 1500	68,84	2,71	15,21	,96	99,89	99,29	,92	,02
1500 -< 2000	72,19	2,78	25,39	1,46	99,65	98,84	1,55	,04
2000 & +	78,42	4,01	54,71	8,20	98,48	93,01	3,65	,08
T O T A L	36,67	2,29	6,24	1,05	99,56	98,82	1,24	,16

TABLEAU 2 : Répartition en pourcents du montant des revenus d'après leur nature et du nombre de déclarations par classe du revenu total net imposable

PROVINCE DE LIEGE

ARRONDISSEMENT DE LIEGE

CLASSES DU REVENU TOTAL NET IMPOSABLE (1000F)	Revenus de propriétés foncières		Revenus de capitaux et de biens mobiliers		Revenus professionnels		Revenus divers	
	Nombre	Montant	Nombre	Montant	Nombre	Montant	Nombre	Montant
< 40	1,59	3,68	1,49	1,37	98,16	98,45	,33	,32
40 -< 60	4,08	5,15	2,66	1,80	97,53	95,53	3,15	2,05
60 -< 80	5,03	3,09	3,17	1,70	97,59	94,76	4,83	3,08
80 -< 100	7,66	4,84	3,68	1,77	96,40	93,32	5,29	3,62
100 -< 125	9,10	5,61	3,44	1,37	90,56	87,04	11,56	9,81
125 -< 150	9,41	3,07	4,73	1,82	93,34	90,00	9,11	7,31
150 -< 175	11,58	3,46	5,25	1,41	95,72	93,05	6,44	4,13
175 -< 200	13,67	3,54	5,21	1,62	97,06	93,43	6,20	3,62
200 -< 225	15,47	3,83	5,50	1,20	98,01	94,20	5,24	2,54
225 -< 250	15,56	3,60	5,47	1,26	98,14	94,83	4,16	1,88
250 -< 275	16,59	3,31	5,24	,93	99,20	96,14	3,86	1,26
275 -< 300	16,22	2,75	4,66	,89	99,33	96,75	3,59	1,07
300 -< 350	14,49	1,99	2,83	,49	99,67	98,13	1,79	,44
350 -< 400	17,37	2,00	3,08	,53	99,78	98,41	1,22	,31
400 -< 450	20,51	1,90	3,67	,55	99,81	98,70	1,06	,24
450 -< 500	24,61	2,09	3,86	,52	99,84	98,80	,92	,16
500 -< 600	30,19	2,06	3,91	,46	99,87	99,21	,73	,12
600 -< 700	38,38	2,22	4,74	,48	99,89	99,13	,75	,09
700 -< 800	44,49	2,22	5,43	,45	99,93	99,31	,70	,07
800 -< 900	49,72	2,31	6,97	,48	99,89	99,34	,76	,06
900 -< 1000	54,61	2,38	8,42	,65	99,92	99,32	,95	,05
1000 -< 1500	63,23	2,85	14,78	,83	99,85	99,20	1,16	,06
1500 -< 2000	73,25	3,86	29,18	1,76	99,68	98,04	1,60	,05
2000 & +	78,18	5,06	48,27	4,96	99,29	92,19	3,22	3,11
T O T A L	31,74	2,58	6,23	,90	99,43	98,43	1,63	,40

TABLEAU 2 : Répartition en pourcents du montant des revenus d'après leur nature et du nombre de déclarations par classe du revenu total net imposable

PROVINCE DE LIEGE

ARRONDISSEMENT DE VERVIERS

CLASSES DU REVENU TOTAL NET IMPOSABLE (1000F)	Revenus de propriétés foncières		Revenus de capitaux et de biens mobiliers		Revenus professionnels		Revenus divers	
	Nombre	Montant	Nombre	Montant	Nombre	Montant	Nombre	Montant
< 40	2,12	3,31	1,93	1,48	97,73	98,30	,19	,12
40 -< 60	4,09	3,33	2,57	1,33	97,89	96,81	1,05	,94
60 -< 80	4,46	3,29	2,34	1,51	97,77	96,14	2,23	1,10
80 -< 100	7,70	3,36	3,57	1,73	97,00	94,54	3,85	2,75
100 -< 125	9,51	2,87	4,76	1,81	96,57	94,03	4,09	3,19
125 -< 150	14,22	3,62	7,03	1,85	96,17	93,23	4,45	3,07
150 -< 175	20,33	3,67	8,43	1,94	98,06	94,30	3,34	1,35
175 -< 200	19,46	3,34	8,05	2,14	98,32	94,61	3,24	1,36
200 -< 225	25,39	4,70	8,22	1,71	98,95	94,30	3,46	1,27
225 -< 250	21,12	4,01	5,95	1,17	99,17	95,29	3,37	,91
250 -< 275	22,04	3,51	7,11	1,62	99,48	95,42	2,66	,62
275 -< 300	21,47	3,14	6,57	1,14	99,73	96,72	2,41	,39
300 -< 350	19,32	2,39	5,37	,97	99,81	97,44	1,63	,34
350 -< 400	21,33	2,09	4,32	,63	99,93	98,47	,91	,17
400 -< 450	25,92	2,19	4,71	,83	99,80	98,45	,72	,09
450 -< 500	30,04	2,13	4,90	,66	99,86	98,92	,56	,09
500 -< 600	36,39	2,41	5,68	,71	99,91	98,82	,77	,07
600 -< 700	41,66	2,33	6,89	,75	99,92	99,07	,57	,04
700 -< 800	47,05	2,68	8,09	,78	99,85	99,01	,81	,06
800 -< 900	52,25	2,73	9,38	,68	99,87	99,35	,81	,06
900 -< 1000	56,47	2,76	11,57	,76	99,88	99,47	,81	,02
1000 -< 1500	66,15	3,29	18,66	1,28	99,78	99,00	1,26	,05
1500 -< 2000	72,25	4,08	38,56	2,90	99,75	96,95	1,57	,05
2000 & +	76,35	5,66	53,72	8,73	98,99	91,06	1,24	,09
T O T A L	33,20	2,85	7,79	1,37	99,55	98,14	1,29	,15

TABLEAU 2 : Répartition en pourcents du montant des revenus d'après leur nature et du nombre de déclarations par classe du revenu total net imposable

PROVINCE DE LIEGE

ARRONDISSEMENT DE WAREMME

CLASSES DU REVENU TOTAL NET IMPOSABLE (1000F)	Revenus de propriétés foncières		Revenus de capitaux et de biens mobiliers		Revenus professionnels		Revenus divers	
	Nombre	Montant	Nombre	Montant	Nombre	Montant	Nombre	Montant
< 40	2,13	1,92	,82	,37	98,69	98,81	,49	,13
40 -< 60	7,69	4,05	1,18	1,05	97,04	96,73	,59	,17
60 -< 80	10,19	3,46	3,18	3,79	97,45	94,44	3,82	1,55
80 -< 100	8,70	4,82	,72	,07	97,83	93,53	4,35	2,96
100 -< 125	11,33	1,75	3,45	1,34	96,06	93,21	5,91	4,42
125 -< 150	23,47	3,71	3,61	,82	97,83	94,81	2,53	2,20
150 -< 175	34,62	4,50	3,02	,32	98,63	95,26	2,75	1,59
175 -< 200	33,74	4,91	3,20	,33	98,28	93,87	3,45	1,93
200 -< 225	35,45	5,65	5,13	1,27	98,04	92,79	3,67	1,27
225 -< 250	29,46	3,22	3,73	1,25	99,38	95,50	2,28	,97
250 -< 275	26,46	2,66	3,08	,62	99,69	97,38	2,62	,55
275 -< 300	23,36	2,49	2,78	,53	99,49	97,37	,88	,48
300 -< 350	19,87	1,70	2,23	,39	99,78	98,59	,94	,19
350 -< 400	24,11	1,97	2,06	,32	99,86	98,72	,94	,25
400 -< 450	29,48	1,88	3,42	,42	99,89	99,11	,28	,03
450 -< 500	33,62	1,91	2,59	,25	99,88	99,26	,49	,17
500 -< 600	41,96	2,18	3,96	,34	99,70	99,34	,74	,18
600 -< 700	48,58	2,05	5,11	,35	99,92	99,40	,63	,06
700 -< 800	56,31	2,13	5,48	,40	100,00	99,71	,39	,01
800 -< 900	58,49	2,09	6,32	,31	100,00	100,02	,59	,03
900 -< 1000	62,26	2,16	8,21	,38	100,00	99,89	,21	,02
1000 -< 1500	69,80	2,67	15,87	,55	100,00	99,93	1,04	,03
1500 -< 2000	77,53	4,85	29,55	1,22	99,75	98,17	1,01	,02
2000 & +	79,10	4,46	47,46	4,28	100,00	95,81	4,52	,05
T O T A L	39,77	2,45	5,55	,59	99,65	99,10	1,02	,14

TABLEAU 2 : Répartition en pourcents du montant des revenus d'après leur nature et du nombre de déclarations par classe du revenu total net imposable

P R O V I N C E D E L I M B O U R G
A R R O N D I S S E M E N T D E H A S S E L T

CLASSES DU REVENU TOTAL NET IMPOSABLE (1000F)	Revenus de propriétés foncières		Revenus de capitaux et de biens mobiliers		Revenus professionnels		Revenus divers	
	Nombre	Montant	Nombre	Montant	Nombre	Montant	Nombre	Montant
< 40	1,03	2,97	,87	,83	99,00	99,41	,16	,12
40 -< 60	2,70	3,19	,54	,18	99,14	98,59	,65	,42
60 -< 80	3,86	2,41	,86	,34	99,14	98,86	,57	,30
80 -< 100	4,13	3,47	,92	,48	99,54	99,14	1,38	,79
100 -< 125	5,68	2,45	,84	,32	97,48	97,28	2,42	1,97
125 -< 150	7,63	4,76	1,24	,41	98,26	97,45	2,16	1,51
150 -< 175	8,32	2,53	1,29	,40	97,85	97,57	2,22	1,55
175 -< 200	9,98	2,05	1,21	,31	98,97	97,92	1,57	1,09
200 -< 225	11,84	2,88	1,29	,36	99,09	97,62	1,34	,74
225 -< 250	12,67	2,87	1,25	,19	99,33	98,06	1,20	,63
250 -< 275	13,33	2,19	1,62	,28	99,60	98,46	1,54	,50
275 -< 300	15,50	1,99	1,41	,20	99,68	99,14	1,03	,26
300 -< 350	16,52	1,64	1,11	,14	99,94	99,31	,68	,14
350 -< 400	21,18	1,78	1,23	,09	99,91	99,42	,40	,09
400 -< 450	26,95	1,84	1,66	,13	99,95	99,58	,30	,08
450 -< 500	31,81	2,10	2,09	,11	99,87	99,59	,18	,03
500 -< 600	38,60	2,19	2,37	,14	99,92	99,78	,21	,03
600 -< 700	47,40	2,46	3,70	,12	99,97	99,90	,34	,03
700 -< 800	52,10	2,28	4,56	,13	99,93	100,12	,24	,02
800 -< 900	56,36	2,53	6,73	,12	99,95	100,22	,36	,01
900 -< 1000	61,20	2,59	8,96	,19	99,94	100,47	,26	,01
1000 -< 1500	69,87	3,14	17,60	,37	99,90	100,42	,86	,06
1500 -< 2000	77,84	3,87	32,64	,64	99,93	99,63	1,54	,03
2000 & +	78,91	4,69	45,64	2,88	99,53	95,58	2,06	2,70
T O T A L	36,48	2,53	4,58	,31	99,79	99,69	,54	,19

TABLEAU 2 : Répartition en pourcents du montant des revenus d'après leur nature et du nombre de déclarations par classe du revenu total net imposable

PROVINCE DE LIMBOURG

ARRONDISSEMENT DE MAASEIK

CLASSES DU REVENU TOTAL NET IMPOSABLE (1000F)	Revenus de propriétés foncières		Revenus de capitaux et de biens mobiliers		Revenus professionnels		Revenus divers	
	Nombre	Montant	Nombre	Montant	Nombre	Montant	Nombre	Montant
< 40	1,09	4,62	,58	1,42	99,10	100,11	,19	,17
40 -< 60	2,42	1,87	,81	,14	99,19	99,23		
60 -< 80	3,29	2,28	1,18	,66	98,12	98,60	,24	,08
80 -< 100	4,02	3,23	,75	,27	99,25	99,36		
100 -< 125	5,18	2,56	1,62	,62	99,03	98,85	,16	,11
125 -< 150	7,39	2,87	,57	,21	99,01	98,85	1,14	,78
150 -< 175	5,25	,75	1,25	,54	99,25	99,50	,63	,28
175 -< 200	7,76	2,54	1,29	,59	98,71	98,16	1,40	,83
200 -< 225	8,14	1,59	1,52	,24	99,67	99,03	,54	,17
225 -< 250	12,53	2,64	1,29	,29	100,00	99,18	,43	,13
250 -< 275	12,02	1,73	1,47	,15	99,84	99,31	,78	,37
275 -< 300	17,03	2,24	1,30	,15	99,94	99,42	,53	,12
300 -< 350	15,57	1,39	1,44	,19	99,87	99,79	,28	,11
350 -< 400	20,68	1,51	1,60	,08	99,92	99,89	,30	,06
400 -< 450	28,04	1,64	2,05	,14	99,88	99,96	,19	,05
450 -< 500	36,70	1,90	2,56	,12	99,98	100,26	,16	,03
500 -< 600	47,39	2,29	3,18	,13	99,96	100,30	,16	,02
600 -< 700	52,44	2,23	4,00	,16	99,94	100,37	,19	,03
700 -< 800	56,31	2,13	4,54	,13	99,98	100,52	,10	,00
800 -< 900	58,39	2,41	6,75	,21	99,95	100,52	,18	,01
900 -< 1000	61,97	2,24	10,10	,19	100,00	100,77	,42	,02
1000 -< 1500	68,62	2,48	18,92	,51	99,94	100,95	,56	,02
1500 -< 2000	72,01	3,54	34,68	1,87	100,00	99,26	,53	,02
2000 & +	71,65	4,42	45,12	3,82	99,70	94,70	,30	1,80
T O T A L	37,43	2,21	4,38	,33	99,85	100,15	,28	,09

TABLEAU 2 : Répartition en pourcents du montant des revenus d'après leur nature et du nombre de déclarations par classe du revenu total net imposable

PROVINCE DE LIMBOURG

ARRONDISSEMENT DE TONGRES

CLASSES DU REVENU TOTAL NET IMPOSABLE (1000F)	Revenus de propriétés foncières		Revenus de capitaux et de biens mobiliers		Revenus professionnels		Revenus divers	
	Nombre	Montant	Nombre	Montant	Nombre	Montant	Nombre	Montant
< 40	1,88	4,91	2,14	1,89	96,92	98,03		
40 -< 60	2,40	1,13	2,16	1,63	98,32	98,77		
60 -< 80	3,29	2,38	2,19	,97	98,63	97,87	,27	,24
80 -< 100	6,89	4,40	1,80	1,30	98,20	97,31	,30	,07
100 -< 125	6,71	2,77	,88	,27	96,47	95,60	3,36	3,06
125 -< 150	8,42	4,24	2,30	,82	98,47	96,84	1,99	1,39
150 -< 175	13,45	2,82	1,34	,25	99,02	97,28	1,47	,84
175 -< 200	15,35	2,98	2,73	,57	99,39	97,53	,81	,53
200 -< 225	15,30	2,46	3,04	,33	99,48	97,65	1,74	,76
225 -< 250	15,20	2,75	2,66	,35	99,48	97,00	1,85	,78
250 -< 275	17,23	2,32	1,62	,22	99,75	98,11	1,37	,37
275 -< 300	19,91	2,10	1,35	,14	99,80	98,71	1,20	,29
300 -< 350	18,93	1,65	1,18	,17	99,81	99,12	,56	,16
350 -< 400	23,00	1,69	1,31	,10	99,90	99,36	,32	,07
400 -< 450	28,73	1,82	1,64	,13	99,90	99,61	,22	,06
450 -< 500	35,05	2,02	1,99	,12	99,96	99,73	,33	,03
500 -< 600	42,03	2,05	2,44	,10	99,95	99,89	,32	,05
600 -< 700	48,35	2,13	3,59	,15	99,94	99,97	,17	,02
700 -< 800	54,54	2,29	4,53	,11	99,98	100,07	,12	,01
800 -< 900	58,70	2,34	7,05	,25	99,88	100,12	,38	,05
900 -< 1000	65,98	2,60	9,38	,17	99,96	100,36	,22	,01
1000 -< 1500	69,83	2,93	17,58	,53	99,92	100,23	,84	,05
1500 -< 2000	74,58	3,49	36,44	1,37	99,83	99,00	1,86	,07
2000 & +	77,29	6,20	46,26	4,55	99,17	93,89	2,22	,27
T O T A L	36,87	2,39	4,28	,37	99,74	99,57	,53	,09

TABLEAU 2 : Répartition en pourcents du montant des revenus d'après leur nature et du nombre de déclarations par classe du revenu total net imposable

PROVINCE DE LUXEMBOURG

ARRONDISSEMENT D'ARLON

CLASSES DU REVENU TOTAL NET IMPOSABLE (1000F)	Revenus de propriétés foncières		Revenus de capitaux et de biens mobiliers		Revenus professionnels		Revenus divers	
	Nombre	Montant	Nombre	Montant	Nombre	Montant	Nombre	Montant
< 40	2,59	7,23	,49	,14	99,19	99,18	,16	,03
40 -< 60	6,45	3,56	1,29	1,29	98,71	95,47	,65	,47
60 -< 80	5,26	1,36	1,50	,32	99,25	98,81	3,01	1,91
80 -< 100	12,61	5,79	,90	,02	94,59	94,00	4,50	3,29
100 -< 125	11,23	5,35	4,28	1,74	96,26	92,30	5,88	4,35
125 -< 150	13,21	2,87	,94	,08	96,70	94,80	5,66	3,52
150 -< 175	19,64	3,61	3,57	,16	98,21	95,41	3,57	1,95
175 -< 200	23,32	5,40	3,16	,38	97,23	93,73	3,16	2,09
200 -< 225	22,79	3,77	3,74	,90	99,66	96,26	2,72	1,15
225 -< 250	25,45	4,17	2,99	,91	99,10	94,98	1,50	,34
250 -< 275	24,54	5,31	4,96	,78	99,22	95,47	2,87	,81
275 -< 300	29,84	4,13	3,50	,77	99,59	96,28	1,44	,40
300 -< 350	21,52	2,24	1,90	,31	99,68	98,26	,89	,15
350 -< 400	24,60	1,96	1,90	,29	99,82	98,66	,80	,17
400 -< 450	31,87	1,91	1,91	,17	100,00	98,96	,51	,14
450 -< 500	37,26	2,47	2,59	,24	99,75	98,48	,84	,15
500 -< 600	41,75	2,70	4,24	,48	99,90	98,64	,66	,05
600 -< 700	49,31	2,55	5,38	,29	99,93	99,11	,66	,05
700 -< 800	53,55	2,71	5,57	,36	100,00	99,15	,40	,06
800 -< 900	57,67	2,50	7,13	,21	100,00	99,60	,71	,03
900 -< 1000	61,49	3,16	9,80	,28	100,00	99,35	,84	,04
1000 -< 1500	72,52	2,87	17,08	,58	99,83	99,69	,74	,03
1500 -< 2000	79,45	3,59	24,51	1,26	100,00	98,96	1,98	,21
2000 & +	78,45	4,48	43,97	1,71	100,00	97,84	1,72	,05
TOTAL	38,19	2,78	5,18	,46	99,63	98,81	1,06	,15

TABLEAU 2 : Répartition en pourcents du montant des revenus d'après leur nature et du nombre de déclarations par classe du revenu total net imposable

PROVINCE DE LUXEMBOURG

ARRONDISSEMENT DE BASTOGNE

CLASSES DU REVENU TOTAL NET IMPOSABLE (1000F)	Revenus de propriétés foncières		Revenus de capitaux et de biens mobiliers		Revenus professionnels		Revenus divers	
	Nombre	Montant	Nombre	Montant	Nombre	Montant	Nombre	Montant
< 40	3,39	3,08	1,57	1,17	97,13	97,62		
40 -< 60	10,89	4,82	4,95	2,05	98,02	97,38	,99	,83
60 -< 80	5,62	4,76	3,37	,20	97,75	98,34		
80 -< 100	15,58	3,76	3,90	3,10	97,40	97,60	1,30	1,20
100 -< 125	15,00	1,92	1,88	,41	98,75	97,27	,63	,69
125 -< 150	25,00	3,20	2,27	1,62	97,27	94,46	4,09	2,89
150 -< 175	45,26	6,02	2,45	,51	98,17	93,31	2,14	1,56
175 -< 200	41,57	5,86	2,81	,62	99,44	93,79	,84	,40
200 -< 225	43,87	6,08	2,83	,87	98,82	92,78	1,89	,88
225 -< 250	35,73	4,36	2,64	,71	99,28	95,42	1,92	,38
250 -< 275	37,85	3,67	3,39	,74	99,80	96,39	1,20	,30
275 -< 300	37,67	4,14	3,11	,81	98,64	95,84	,97	,51
300 -< 350	35,69	2,14	1,62	,38	99,85	98,31	,66	,14
350 -< 400	36,57	2,42	2,52	,53	99,70	98,11	,74	,09
400 -< 450	43,95	2,40	3,30	,48	99,83	98,48	,68	,04
450 -< 500	49,84	2,73	3,87	,43	99,90	98,49	,84	,16
500 -< 600	52,20	2,85	4,97	,56	99,64	98,65	,86	,12
600 -< 700	58,47	3,08	5,17	,44	99,90	98,77	,77	,03
700 -< 800	62,75	3,29	6,45	,44	99,57	98,80	1,00	,02
800 -< 900	65,15	3,24	9,09	,24	100,00	99,29	1,30	,19
900 -< 1000	71,52	2,96	10,84	,59	100,00	99,51	,93	,02
1000 -< 1500	75,48	3,69	21,22	,79	100,00	99,48	1,91	,05
1500 -< 2000	78,38	3,83	36,04	3,74	99,10	96,11	3,60	,29
2000 & +	80,00	5,70	58,67	2,12	100,00	95,90	2,67	,95
T O T A L	45,79	3,21	5,21	,69	99,48	98,21	1,05	,18

TABLEAU 2 : Répartition en pourcents du montant des revenus d'après leur nature et du nombre de déclarations par classe du revenu total net imposable

P R O V I N C E D E L U X E M B O U R G

A R R O N D I S S E M E N T D E M A R C H E - E N - F A M E N N E

CLASSES DU REVENU TOTAL NET IMPOSABLE (1000F)	Revenus de propriétés foncières		Revenus de capitaux et de biens mobiliers		Revenus professionnels		Revenus divers	
	Nombre	Montant	Nombre	Montant	Nombre	Montant	Nombre	Montant
< 40	2,73	2,89	1,82	4,05	97,09	97,16		
40 -< 60	5,17	4,89	1,72	,79	96,55	95,15	1,72	1,31
60 -< 80	10,32	2,70	5,56	3,64	95,24	93,18	2,38	1,92
80 -< 100	6,56	2,28	3,28	,24	98,36	97,39	2,46	1,21
100 -< 125	16,51	3,66	,94	,54	96,70	92,80	5,66	4,29
125 -< 150	22,83	4,05	3,94	1,01	97,24	93,81	5,12	3,14
150 -< 175	35,92	5,98	1,94	,15	98,38	94,46	2,27	1,34
175 -< 200	35,65	5,78	2,23	,52	98,61	94,27	2,79	,84
200 -< 225	34,55	6,20	1,95	,53	98,54	93,69	2,43	,74
225 -< 250	32,73	4,26	2,42	,60	99,39	95,64	2,42	,94
250 -< 275	31,14	3,78	2,75	,58	99,82	96,30	1,83	,51
275 -< 300	26,92	2,49	2,03	,40	99,84	98,36	1,25	,15
300 -< 350	27,92	2,67	2,56	,54	99,64	97,82	,77	,21
350 -< 400	28,70	2,46	2,31	,49	99,88	98,55	,29	,07
400 -< 450	37,37	2,65	2,86	,48	99,93	98,55	,60	,12
450 -< 500	41,27	2,53	3,74	,68	99,68	98,68	,65	,10
500 -< 600	49,52	2,83	4,65	,43	99,95	98,93	,42	,05
600 -< 700	51,82	2,88	5,67	,70	99,86	98,82	,63	,09
700 -< 800	58,10	2,71	6,04	,66	99,71	99,43	,48	,01
800 -< 900	62,86	3,13	9,68	,79	99,71	98,94	,72	,03
900 -< 1000	67,00	3,12	13,77	,82	99,80	99,40	1,01	,23
1000 -< 1500	72,36	4,18	19,95	1,83	99,52	97,67	1,56	,03
1500 -< 2000	71,33	4,90	36,00	3,68	99,33	95,68	5,33	,20
2000 & +	80,95	5,35	49,21	7,72	95,24	89,20	3,97	2,10
T O T A L	40,82	3,23	5,42	1,16	99,43	97,89	1,08	,25

TABLEAU 2 : Répartition en pourcents du montant des revenus d'après leur nature et du nombre de déclarations par classe du revenu total net imposable

PROVINCE DE LUXEMBOURG

ARRONDISSEMENT DE NEUFCHATEAU

CLASSES DU REVENU TOTAL NET IMPOSABLE (1000F)	Revenus de propriétés foncières		Revenus de capitaux et de biens mobiliers		Revenus professionnels		Revenus divers	
	Nombre	Montant	Nombre	Montant	Nombre	Montant	Nombre	Montant
< 40	1,25	,33	1,61	,56	99,28	99,04	,18	,09
40 -< 60	13,01	5,42	4,07	2,04	96,75	95,16	,81	,51
60 -< 80	6,98	2,95	1,55	,97	99,22	98,42	,78	,34
80 -< 100	8,16	2,80	2,72	2,08	95,92	93,87	3,40	2,19
100 -< 125	16,82	2,87	3,27	1,19	96,73	95,09	4,67	3,74
125 -< 150	29,26	3,31	3,54	1,93	97,43	94,60	2,89	1,80
150 -< 175	43,68	6,67	3,34	,63	98,81	95,18	1,43	,83
175 -< 200	37,34	3,85	2,28	,48	99,59	96,06	1,87	,60
200 -< 225	33,81	3,56	3,05	,74	99,59	96,34	2,04	,55
225 -< 250	36,81	4,02	3,99	,79	99,31	95,89	1,39	,68
250 -< 275	33,96	3,71	3,60	,56	100,00	96,24	1,72	,40
275 -< 300	34,89	3,25	2,00	,28	99,87	97,55	1,33	,14
300 -< 350	32,54	1,89	2,02	,35	99,91	98,66	1,31	,27
350 -< 400	34,35	2,00	2,22	,33	99,95	99,12	1,06	,18
400 -< 450	41,98	1,98	2,07	,26	99,95	99,25	1,04	,19
450 -< 500	46,21	2,58	3,31	,35	99,79	98,97	,97	,09
500 -< 600	52,04	2,31	4,27	,30	100,00	99,50	1,15	,12
600 -< 700	59,16	2,81	6,44	,56	99,87	99,24	1,00	,10
700 -< 800	61,84	2,79	7,56	,53	99,82	99,09	1,55	,20
800 -< 900	69,56	3,28	10,81	,50	99,87	99,32	,40	,01
900 -< 1000	67,52	3,09	13,78	,69	100,00	99,38	,34	,01
1000 -< 1500	74,79	3,37	21,52	1,09	99,89	99,12	2,64	,19
1500 -< 2000	76,32	3,00	32,63	2,29	100,00	98,10	2,11	,49
2000 & +	72,93	4,99	48,87	29,25	99,25	70,50	,75	,03
T O T A L	44,74	2,86	5,48	2,08	99,71	97,40	1,30	,19

TABLEAU 2 : Répartition en pourcents du montant des revenus d'après leur nature et du nombre de déclarations par classe du revenu total net imposable

PROVINCE DE LUXEMBOURG

ARRONDISSEMENT DE VIRTON

CLASSES DU REVENU TOTAL NET IMPOSABLE (1000F)	Revenus de propriétés foncières		Revenus de capitaux et de biens mobiliers		Revenus professionnels		Revenus divers	
	Nombre	Montant	Nombre	Montant	Nombre	Montant	Nombre	Montant
< 40	2,64	5,65	1,40	1,03	98,60	97,86	,78	,38
40 -< 60	7,50	5,20	1,67	,66	98,33	96,88	,83	,81
60 -< 80	9,38	4,91	2,34	1,78	98,44	96,41	1,56	,98
80 -< 100	6,25	1,52	1,79	,90	98,21	95,18	4,46	2,65
100 -< 125	11,76	1,76	,59	,63	97,06	95,06	4,71	3,38
125 -< 150	22,94	3,94	2,75	,53	96,79	92,98	5,05	3,36
150 -< 175	34,63	3,95	5,65	2,39	98,23	94,77	,35	,36
175 -< 200	37,03	5,04	3,50	,88	98,54	94,93	1,75	,96
200 -< 225	40,38	6,49	6,78	1,63	99,19	93,25	3,79	,90
225 -< 250	32,18	3,30	5,40	1,00	99,35	96,07	1,08	,40
250 -< 275	36,80	3,27	4,20	1,00	99,80	97,10	1,20	,39
275 -< 300	37,52	2,73	3,98	,61	99,85	97,71	1,99	,26
300 -< 350	33,09	2,19	1,80	,34	99,81	98,38	1,06	,16
350 -< 400	36,56	1,70	2,42	,35	100,00	99,12	,51	,04
400 -< 450	42,80	2,27	3,24	,39	99,87	98,82	1,12	,06
450 -< 500	46,73	1,94	3,89	,58	99,77	98,90	1,71	,13
500 -< 600	51,03	2,04	3,63	,37	99,80	99,30	,86	,06
600 -< 700	57,89	2,06	5,72	,35	99,93	99,53	,92	,08
700 -< 800	65,18	2,36	8,33	,50	100,00	99,40	,99	,03
800 -< 900	65,16	2,47	8,09	,38	100,00	99,66	,69	,06
900 -< 1000	68,96	2,20	10,63	,44	99,79	99,99	1,04	,05
1000 -< 1500	72,77	2,58	16,10	,56	100,00	99,85	1,54	,05
1500 -< 2000	80,79	2,65	32,45	1,58	99,34	98,99	1,99	,04
2000 & +	89,71	4,04	51,47	3,03	100,00	98,01		
T O T A L	45,18	2,37	5,30	,57	99,65	99,03	1,23	,12

TABLEAU 2 : Répartition en pourcents du montant des revenus d'après leur nature et du nombre de déclarations par classe du revenu total net imposable

PROVINCE DE NAMUR

ARRONDISSEMENT DE DINANT

CLASSES DU REVENU TOTAL NET IMPOSABLE (1000F)	Revenus de propriétés foncières		Revenus de capitaux et de biens mobiliers		Revenus professionnels		Revenus divers	
	Nombre	Montant	Nombre	Montant	Nombre	Montant	Nombre	Montant
< 40	2,07	4,96	1,65	6,66	97,93	98,48	,14	,09
40 -< 60	5,91	3,09	4,55	2,64	95,91	97,52	1,36	,72
60 -< 80	6,69	2,75	5,44	4,61	95,40	93,92	1,26	,75
80 -< 100	8,91	11,81	3,24	3,85	95,14	93,16	3,24	2,75
100 -< 125	8,53	1,64	4,41	2,12	96,47	94,85	3,24	2,89
125 -< 150	12,07	4,55	4,74	1,97	97,20	93,21	4,31	2,84
150 -< 175	15,59	3,45	5,20	1,59	96,95	94,86	3,58	2,14
175 -< 200	19,60	4,22	7,31	1,83	98,34	94,62	3,65	1,37
200 -< 225	21,08	4,22	5,83	1,67	98,89	94,25	4,02	1,20
225 -< 250	19,51	3,44	4,77	1,46	98,73	95,43	2,23	,82
250 -< 275	20,49	3,42	5,48	1,34	98,87	95,77	2,74	,77
275 -< 300	21,58	2,76	4,51	,94	99,68	97,43	2,13	,42
300 -< 350	20,61	2,19	2,89	,56	99,61	98,28	1,16	,19
350 -< 400	24,96	2,20	2,80	,49	99,79	98,57	,87	,12
400 -< 450	33,19	2,36	3,52	,58	99,80	98,72	1,33	,15
450 -< 500	36,84	2,44	3,95	,57	99,84	98,60	1,17	,15
500 -< 600	43,91	2,55	4,65	,60	99,87	98,78	,95	,12
600 -< 700	51,87	2,54	5,48	,66	99,80	98,85	1,27	,09
700 -< 800	56,00	2,42	7,85	,82	99,77	99,22	,81	,05
800 -< 900	61,55	2,97	9,88	,74	99,73	98,97	1,36	,09
900 -< 1000	67,49	3,23	12,58	1,04	99,71	98,94	,95	,03
1000 -< 1500	70,35	3,93	19,49	1,69	99,60	98,04	2,27	,05
1500 -< 2000	75,07	5,52	34,96	3,67	98,92	95,07	2,71	,04
2000 & +	83,27	8,06	52,73	13,67	97,82	84,16	4,36	,07
T O T A L	37,40	3,16	6,52	1,59	99,39	97,63	1,54	,17

TABLEAU 2 : Répartition en pourcents du montant des revenus d'après leur nature et du nombre de déclarations par classe du revenu total net imposable

P R O V I N C E D E N A M U R

A R R O N D I S S E M E N T D E N A M U R

CLASSES DU REVENU TOTAL NET IMPOSABLE (1000F)	Revenus de propriétés foncières		Revenus de capitaux et de biens mobiliers		Revenus professionnels		Revenus divers	
	Nombre	Montant	Nombre	Montant	Nombre	Montant	Nombre	Montant
< 40	2,52	3,46	2,23	2,19	96,60	97,14	,68	,67
40 -< 60	5,39	4,14	4,16	4,55	95,38	94,15	2,00	1,57
60 -< 80	6,17	3,73	4,63	3,01	96,23	95,43	3,09	1,89
80 -< 100	9,08	4,84	4,38	2,98	93,68	91,68	5,51	4,26
100 -< 125	8,18	3,62	4,09	2,13	92,82	90,09	7,85	6,76
125 -< 150	10,27	3,45	5,39	2,22	93,98	91,47	6,43	5,15
150 -< 175	14,02	4,78	6,56	2,04	96,23	93,21	4,94	3,01
175 -< 200	14,10	3,08	6,72	1,77	97,49	94,68	4,58	2,35
200 -< 225	15,21	3,82	5,27	1,30	97,73	95,40	3,67	1,81
225 -< 250	16,63	3,83	5,72	1,49	98,73	95,44	4,03	1,64
250 -< 275	16,90	3,52	5,88	1,32	99,17	96,62	2,24	,61
275 -< 300	18,33	2,92	4,56	,93	99,63	97,40	2,24	,58
300 -< 350	16,74	2,32	3,09	,62	99,72	98,18	1,33	,29
350 -< 400	19,84	2,14	3,10	,56	99,75	98,62	1,05	,20
400 -< 450	25,53	2,44	3,53	,58	99,76	98,61	,83	,13
450 -< 500	30,60	2,38	3,62	,51	99,83	98,81	,87	,11
500 -< 600	37,04	2,62	4,78	,57	99,80	98,78	,83	,12
600 -< 700	44,30	2,85	5,65	,59	99,75	98,79	1,05	,10
700 -< 800	52,71	2,82	6,85	,52	99,90	99,15	1,04	,07
800 -< 900	57,98	2,93	8,31	,47	99,93	99,35	,89	,05
900 -< 1000	63,31	2,99	11,17	,75	99,80	99,33	1,41	,11
1000 -< 1500	70,61	3,38	17,47	1,06	99,76	99,11	1,74	,05
1500 -< 2000	75,93	3,89	31,51	2,19	99,73	97,82	2,18	,11
2000 & +	79,96	5,60	53,34	5,86	98,95	93,97	4,39	,13
T O T A L	36,15	3,05	7,10	1,07	99,37	98,43	1,54	,19

TABLEAU 2 : Répartition en pourcents du montant des revenus d'après leur nature et du nombre de déclarations par classe du revenu total net imposable

PROVINCE DE NAMUR

ARRONDISSEMENT DE PHILIPPEVILLE

CLASSES DU REVENU TOTAL NET IMPOSABLE (1000F)	Revenus de propriétés foncières		Revenus de capitaux et de biens mobiliers		Revenus professionnels		Revenus divers	
	Nombre	Montant	Nombre	Montant	Nombre	Montant	Nombre	Montant
< 40	3,02	5,79	1,30	7,35	98,27	100,97		
40 -< 60	6,43	5,34	,71	,13	95,71	94,39	2,14	1,94
60 -< 80	4,05	1,76	,68	,40	98,65	98,08	1,35	,56
80 -< 100	7,75	3,05	2,82	,67	97,18	96,31	2,11	1,57
100 -< 125	8,42	2,83	1,98	1,20	94,06	94,64	6,44	5,63
125 -< 150	10,70	1,97	2,88	,96	95,06	94,74	5,35	4,50
150 -< 175	18,15	4,01	2,49	,61	97,86	94,89	2,85	2,06
175 -< 200	17,98	3,62	5,36	,85	97,48	95,03	2,84	2,14
200 -< 225	23,10	3,94	4,42	1,13	99,02	95,22	,98	,64
225 -< 250	23,29	3,91	4,82	1,13	99,40	95,75	2,41	,68
250 -< 275	20,48	3,04	2,93	,29	100,00	97,63	1,20	,23
275 -< 300	23,25	2,22	3,36	,63	99,87	98,00	2,28	,50
300 -< 350	19,69	2,06	1,91	,23	99,91	98,58	,61	,12
350 -< 400	24,99	1,77	2,32	,43	99,86	98,95	,46	,11
400 -< 450	32,24	2,18	2,43	,28	99,94	98,99	,40	,09
450 -< 500	34,35	1,87	3,04	,42	99,94	99,25	1,01	,10
500 -< 600	42,51	1,98	3,41	,40	99,89	99,22	,74	,07
600 -< 700	50,00	2,05	4,46	,37	99,95	99,47	,67	,05
700 -< 800	56,25	2,19	6,29	,41	99,86	99,42	,79	,05
800 -< 900	61,19	2,56	5,74	,25	99,81	99,55		
900 -< 1000	68,62	2,54	7,39	,28	100,00	99,75	,28	,04
1000 -< 1500	74,28	2,61	15,86	,63	99,86	99,77	1,06	,04
1500 -< 2000	77,73	3,03	27,51	1,83	99,56	98,55	1,75	,04
2000 & +	78,81	6,43	44,92	8,29	97,46	90,18	2,54	,17
T O T A L	37,97	2,42	4,82	,72	99,59	98,85	,96	,13

TABLEAU 2 : Répartition en pourcents du montant des revenus d'après leur nature et du nombre de déclarations par classe du revenu total net imposable

PROVINCE DE FLANDRE ORIENTALE

ARRONDISSEMENT D'ALOST

CLASSES DU REVENU TOTAL NET IMPOSABLE (1000F)	Revenus de propriétés foncières		Revenus de capitaux et de biens mobiliers		Revenus professionnels		Revenus divers	
	Nombre	Montant	Nombre	Montant	Nombre	Montant	Nombre	Montant
< 40	1,58	2,04	1,58	,93	98,02	99,01	,09	,09
40 -< 60	3,08	4,58	1,39	,75	98,92	98,57	,46	,22
60 -< 80	3,87	1,93	1,01	,41	98,99	98,01	1,01	,70
80 -< 100	8,92	3,58	2,23	,92	97,21	95,22	2,23	1,70
100 -< 125	6,74	2,49	1,37	,61	97,15	96,55	2,63	2,19
125 -< 150	8,38	2,95	2,63	,81	97,58	96,54	2,83	1,84
150 -< 175	10,41	2,04	3,27	,71	98,45	97,23	2,15	1,37
175 -< 200	13,29	2,46	2,71	,70	98,82	97,44	2,09	1,19
200 -< 225	14,86	3,95	3,06	,83	98,61	96,53	1,68	,70
225 -< 250	13,58	2,47	2,05	,50	99,35	97,87	1,31	,54
250 -< 275	12,41	2,14	2,00	,37	99,65	98,41	1,54	,33
275 -< 300	15,28	1,71	1,87	,25	99,79	98,84	1,26	,34
300 -< 350	15,50	1,86	1,57	,25	99,77	98,72	,92	,21
350 -< 400	18,99	1,90	1,81	,22	99,89	99,02	,50	,10
400 -< 450	23,97	1,94	2,05	,17	99,95	99,25	,42	,07
450 -< 500	29,15	2,28	2,03	,18	99,94	99,10	,34	,03
500 -< 600	35,81	2,26	2,91	,19	99,96	99,39	,35	,04
600 -< 700	46,32	2,38	4,01	,20	99,96	99,59	,34	,02
700 -< 800	53,16	2,47	4,93	,19	99,90	99,73	,32	,01
800 -< 900	57,50	2,53	7,12	,30	99,86	99,90	,34	,02
900 -< 1000	61,90	2,61	10,53	,33	99,98	100,29	,74	,02
1000 -< 1500	71,19	3,08	20,58	,64	99,91	100,14	,99	,04
1500 -< 2000	78,72	4,18	36,55	,89	99,67	99,22	1,92	,12
2000 & +	79,58	4,30	50,07	2,28	99,58	97,88	2,10	,51
T O T A L	35,26	2,59	5,56	,41	99,71	99,45	,73	,10

TABLEAU 2 : Répartition en pourcents du montant des revenus d'après leur nature et du nombre de déclarations par classe du revenu total net imposable

PROVINCE DE FLANDRE ORIENTALE

ARRONDISSEMENT DE TERMONDE

CLASSES DU REVENU TOTAL NET IMPOSABLE (1000F)	Revenus de propriétés foncières		Revenus de capitaux et de biens mobiliers		Revenus professionnels		Revenus divers	
	Nombre	Montant	Nombre	Montant	Nombre	Montant	Nombre	Montant
< 40	2,53	2,23	1,38	,86	97,70	99,09	,15	,01
40 -< 60	3,67	3,19	,81	,30	98,17	98,14	,41	,33
60 -< 80	6,87	5,07	2,44	,55	97,12	98,66	1,11	,73
80 -< 100	7,62	5,10	1,79	,57	97,09	96,31	2,24	1,40
100 -< 125	8,85	3,73	2,61	,78	96,52	94,91	3,48	3,05
125 -< 150	10,75	3,19	3,23	,76	98,09	97,25	2,39	1,78
150 -< 175	14,06	3,77	3,24	,86	97,10	96,11	2,23	1,33
175 -< 200	15,04	3,73	3,38	,80	98,07	96,15	3,28	1,62
200 -< 225	16,78	3,63	3,57	,90	98,84	96,74	1,25	,59
225 -< 250	14,90	3,04	2,98	,59	99,66	97,58	1,35	,46
250 -< 275	14,16	2,51	2,51	,44	99,74	98,12	1,43	,37
275 -< 300	16,04	2,33	1,64	,25	99,71	98,62	1,60	,38
300 -< 350	14,90	1,71	1,61	,19	99,97	99,01	,74	,16
350 -< 400	16,38	1,65	2,05	,20	99,97	99,45	,48	,07
400 -< 450	22,11	1,78	2,19	,14	99,95	99,54	,23	,05
450 -< 500	28,72	1,92	2,57	,17	99,94	99,64	,18	,04
500 -< 600	34,80	2,23	3,82	,26	99,95	99,68	,37	,03
600 -< 700	44,30	2,40	5,23	,31	99,89	99,83	,40	,03
700 -< 800	52,30	2,59	6,40	,25	99,88	100,02	,35	,03
800 -< 900	56,59	2,68	8,64	,34	99,90	100,31	,39	,01
900 -< 1000	60,91	2,84	12,45	,35	99,93	100,35	,75	,04
1000 -< 1500	69,53	3,14	21,82	,64	99,94	100,38	1,09	,06
1500 -< 2000	74,43	4,70	41,01	1,65	99,87	98,42	2,28	,04
2000 & +	80,24	5,79	56,13	3,63	99,80	96,56	1,38	,01
T O T A L	33,18	2,66	5,97	,51	99,68	99,57	,73	,09

TABLEAU 2 : Répartition en pourcents du montant des revenus d'après leur nature et du nombre de déclarations par classe du revenu total net imposable

PROVINCE DE FLANDRE ORIENTALE

ARRONDISSEMENT D'EEKLO

CLASSES DU REVENU TOTAL NET IMPOSABLE (1000F)	Revenus de propriétés foncières		Revenus de capitaux et de biens mobiliers		Revenus professionnels		Revenus divers	
	Nombre	Montant	Nombre	Montant	Nombre	Montant	Nombre	Montant
< 40	2,61	2,38	2,81	1,17	96,79	99,72	,40	,37
40 -< 60	2,11	1,08	2,82	2,17	97,18	96,96		
60 -< 80	6,67	3,21	3,33	2,57	97,33	97,39	,67	,55
80 -< 100	6,60	3,37	1,02	,50	98,98	100,30		
100 -< 125	9,00	1,99	4,50	1,86	97,58	96,55	1,04	,97
125 -< 150	12,32	3,24	4,58	1,13	97,71	95,77	3,15	2,15
150 -< 175	14,73	3,44	7,37	1,40	97,99	96,13	2,01	1,25
175 -< 200	20,32	2,90	7,69	1,45	98,62	96,42	1,58	1,20
200 -< 225	17,65	2,58	6,22	1,28	99,50	97,38	,50	,08
225 -< 250	15,75	2,68	4,62	,93	99,71	97,35	,43	,20
250 -< 275	14,85	2,32	5,04	,91	100,00	97,89	1,19	,18
275 -< 300	17,35	2,19	4,89	,63	99,77	98,69	1,05	,16
300 -< 350	15,18	1,78	3,55	,66	99,62	98,53	,68	,15
350 -< 400	16,29	1,55	3,16	,35	99,88	99,19	,37	,06
400 -< 450	21,84	1,67	2,86	,30	99,87	99,37	,25	,04
450 -< 500	26,60	1,87	3,49	,26	99,90	99,49	,25	,02
500 -< 600	33,99	2,17	4,94	,34	99,72	99,46	,28	,02
600 -< 700	40,88	2,15	5,98	,40	99,93	99,76	,42	,03
700 -< 800	47,10	2,18	7,57	,44	99,96	99,85	,35	,01
800 -< 900	51,60	2,26	10,44	,44	99,94	100,21	,54	,04
900 -< 1000	56,51	2,60	12,21	,35	99,82	100,19	,63	,02
1000 -< 1500	66,08	2,95	22,84	,69	100,00	100,29	1,08	,02
1500 -< 2000	71,95	4,46	41,77	2,37	99,70	97,39	3,35	,35
2000 & +	82,19	5,59	57,99	8,31	100,00	90,65	1,83	,57
T O T A L	32,16	2,47	7,40	,89	99,66	99,12	,62	,10

TABLEAU 2 : Répartition en pourcents du montant des revenus d'après leur nature et du nombre de déclarations par classe du revenu total net imposable

PROVINCE DE FLANDRE ORIENTALE

ARRONDISSEMENT DE GAND

CLASSES DU REVENU TOTAL NET IMPOSABLE (1000F)	Revenus de propriétés foncières		Revenus de capitaux et de biens mobiliers		Revenus professionnels		Revenus divers	
	Nombre	Montant	Nombre	Montant	Nombre	Montant	Nombre	Montant
< 40	2,41	5,39	2,76	1,94	96,58	97,76	,41	,36
40 -< 60	4,93	4,61	3,17	2,17	97,19	96,99	1,67	1,01
60 -< 80	5,39	4,73	3,13	1,79	98,09	96,57	1,65	,87
80 -< 100	6,11	3,17	4,77	2,90	96,31	94,80	3,85	2,63
100 -< 125	6,58	2,85	3,24	1,43	93,86	92,27	6,20	5,26
125 -< 150	9,73	3,34	5,16	1,63	95,47	93,49	4,98	4,05
150 -< 175	11,42	3,04	5,85	1,30	96,59	95,18	3;81	2,87
175 -< 200	14,09	3,92	7,10	1,98	97,29	94,10	3,51	2,43
200 -< 225	15,72	3,73	6,93	1,79	98,04	94,50	2,86	1,73
225 -< 250	15,16	3,40	5,68	1,45	98,31	95,23	3,03	1,57
250 -< 275	13,63	2,70	5,50	1,31	99,25	96,66	2,02	,76
275 -< 300	14,86	2,96	4,91	,92	99,32	96,89	1,88	,69
300 -< 350	13,61	2,17	3,74	,68	99,63	98,10	1,32	,31
350 -< 400	15,92	1,94	3,31	,56	99,78	98,54	1,21	,27
400 -< 450	19,10	2,11	3,83	,57	99,81	98,71	,87	,17
450 -< 500	23,63	2,25	4,35	,58	99,76	98,75	,88	,14
500 -< 600	29,93	2,35	5,37	,54	99,83	99,01	,90	,11
600 -< 700	36,51	2,27	6,51	,50	99,87	99,37	,79	,07
700 -< 800	41,89	2,27	8,00	,54	99,88	99,56	,89	,07
800 -< 900	47,67	2,55	9,90	,56	99,85	99,52	1,01	,07
900 -< 1000	52,47	2,53	12,54	,61	99,86	99,93	1,08	,04
1000 -< 1500	61,30	3,19	21,76	1,00	99,82	99,57	1,97	,07
1500 -< 2000	70,90	4,16	39,06	2,22	99,73	98,16	2,99	,09
2000 & +	76,32	6,11	54,09	5,75	99,34	93,50	3,92	,20
T O T A L	30,28	2,83	8,34	1,09	99,40	98,63	1,46	,20

TABLEAU 2 : Répartition en pourcents du montant des revenus d'après leur nature et du nombre de déclarations par classe du revenu total net imposable

PROVINCE DE FLANDRE ORIENTALE
ARRONDISSEMENT D'AUDENARDE

CLASSES DU REVENU TOTAL NET IMPOSABLE (1000F)	Revenus de propriétés foncières		Revenus de capitaux et de biens mobiliers		Revenus professionnels		Revenus divers	
	Nombre	Montant	Nombre	Montant	Nombre	Montant	Nombre	Montant
< 40	1,76	6,22	2,32	1,65	97,68	99,19	,11	,04
40 -< 60	3,30	1,80	,37	,16	99,27	98,39	,37	,31
60 -< 80	3,86	1,98	2,25	,85	98,07	97,46	,32	,22
80 -< 100	6,80	7,17	3,74	2,31	95,24	95,64	1,70	1,78
100 -< 125	6,67	2,52	1,73	,62	97,04	96,08	2,47	2,42
125 -< 150	10,82	3,75	4,11	1,06	96,10	95,38	2,38	2,10
150 -< 175	13,30	4,12	4,55	,95	99,49	97,53	1,01	,10
175 -< 200	17,97	3,28	4,32	,94	98,89	96,72	1,25	,77
200 -< 225	19,54	3,10	3,86	,66	99,52	97,35	,84	,31
225 -< 250	16,26	2,36	4,44	,84	99,58	97,36	1,37	,50
250 -< 275	15,17	2,00	2,74	,45	99,85	98,29	,96	,20
275 -< 300	15,92	2,40	2,81	,38	99,67	98,04	,94	,34
300 -< 350	15,29	1,90	2,65	,38	99,75	98,56	,70	,22
350 -< 400	17,65	1,71	2,17	,33	99,80	98,89	,35	,08
400 -< 450	21,73	1,68	2,61	,33	99,73	99,27	,32	,10
450 -< 500	27,05	1,78	3,77	,45	99,90	99,22	,13	,01
500 -< 600	34,66	2,03	4,47	,39	99,96	99,36	,26	,03
600 -< 700	43,76	2,08	4,78	,30	99,95	99,50	,39	,05
700 -< 800	50,39	2,01	5,33	,27	99,97	99,96	,08	,00
800 -< 900	56,85	2,19	6,54	,52	99,89	99,95	,27	,03
900 -< 1000	62,68	2,69	10,29	,48	100,00	99,90	,37	,03
1000 -< 1500	70,01	3,05	19,38	,86	99,82	99,93	,54	,01
1500 -< 2000	75,88	3,45	41,44	1,60	99,79	99,01	,62	,02
2000 & +	74,70	4,65	50,00	2,84	99,70	96,52	2,13	1,16
T O T A L	32,85	2,37	5,79	,60	99,67	99,27	,50	,12

TABLEAU 2 : Répartition en pourcents du montant des revenus d'après leur nature et du nombre de déclarations par classe du revenu total net imposable

PROVINCE DE FLANDRE ORIENTALE

ARRONDISSEMENT DE SAINT-NICOLAS

CLASSES DU REVENU TOTAL NET IMPOSABLE (1000F)	Revenus de propriétés foncières		Revenus de capitaux et de biens mobiliers		Revenus professionnels		Revenus divers	
	Nombre	Montant	Nombre	Montant	Nombre	Montant	Nombre	Montant
< 40	1,77	3,77	2,34	1,43	97,47	99,21	,13	,12
40 -< 60	2,41	2,15	1,72	1,38	98,10	98,12	,69	,53
60 -< 80	5,21	4,25	1,74	2,78	98,46	97,20	,97	,46
80 -< 100	6,50	4,61	2,36	,86	97,83	96,59	1,18	,70
100 -< 125	6,16	4,09	2,74	1,24	95,48	95,43	4,79	3,63
125 -< 150	9,10	2,63	3,64	,98	96,60	95,30	3,64	2,89
150 -< 175	11,77	2,73	4,54	,84	98,33	96,39	3,24	2,15
175 -< 200	15,21	3,68	4,99	1,03	98,25	95,83	2,33	1,15
200 -< 225	14,15	3,01	4,77	1,42	98,70	95,94	2,53	1,13
225 -< 250	15,11	3,31	4,12	,97	99,06	96,09	2,37	1,01
250 -< 275	14,27	2,79	3,23	,83	99,46	97,20	1,56	,51
275 -< 300	14,92	2,70	2,72	,51	99,75	97,90	1,03	,32
300 -< 350	13,67	1,81	1,96	,41	99,80	98,65	1,09	,24
350 -< 400	17,34	2,08	2,04	,29	99,83	98,98	,59	,10
400 -< 450	22,56	2,12	2,59	,24	99,89	99,20	,51	,09
450 -< 500	28,67	2,43	3,15	,38	99,78	99,05	,47	,08
500 -< 600	35,31	2,49	4,15	,31	99,90	99,33	,40	,04
600 -< 700	43,16	2,46	5,11	,33	99,91	99,57	,49	,03
700 -< 800	50,46	2,51	6,73	,35	99,95	99,82	,37	,02
800 -< 900	56,18	2,60	8,91	,31	99,87	99,97	,61	,02
900 -< 1000	59,21	2,51	12,48	,43	99,97	100,41	,51	,02
1000 -< 1500	66,58	3,05	20,51	,74	99,92	99,99	1,07	,05
1500 -< 2000	77,04	5,28	37,65	1,24	99,80	97,95	1,63	,08
2000 & +	75,94	4,83	54,10	8,90	99,66	91,23	2,22	,62
T O T A L	33,48	2,73	6,38	,80	99,62	99,05	,86	,13

TABLEAU 2 : Répartition en pourcents du montant des revenus d'après leur nature et du nombre de déclarations par classe du revenu total net imposable

PROVINCE DE FLANDRE OCCIDENTALE
ARRONDISSEMENT DE BRUGES

CLASSES DU REVENU TOTAL NET IMPOSABLE (1000F)	Revenus de propriétés foncières		Revenus de capitaux et de biens mobiliers		Revenus professionnels		Revenus divers	
	Nombre	Montant	Nombre	Montant	Nombre	Montant	Nombre	Montant
< 40	2,42	6,15	3,14	2,49	96,35	98,96	,34	,29
40 -< 60	4,80	7,60	2,88	2,31	96,16	96,30	1,76	1,14
60 -< 80	9,03	6,61	6,64	2,83	96,59	94,90	2,21	1,09
80 -< 100	7,65	11,00	5,19	2,55	95,53	94,57	3,61	2,30
100 -< 125	10,06	5,69	5,61	2,79	93,42	91,28	5,51	4,83
125 -< 150	11,34	5,14	5,06	1,83	95,27	93,12	4,16	2,96
150 -< 175	14,92	5,80	7,96	2,32	96,13	93,54	3,87	2,68
175 -< 200	15,27	4,63	7,12	1,55	97,20	95,13	2,92	1,84
200 -< 225	17,03	4,69	7,24	1,79	98,35	94,65	3,19	1,46
225 -< 250	17,49	4,79	6,69	1,50	98,24	95,80	2,40	1,06
250 -< 275	16,41	3,50	6,68	1,29	99,10	96,19	1,95	,73
275 -< 300	18,85	4,10	6,45	,92	99,31	96,32	2,11	,72
300 -< 350	16,29	2,81	4,58	,74	99,53	97,49	1,33	,41
350 -< 400	19,00	2,78	4,29	,59	99,62	98,02	1,07	,25
400 -< 450	25,39	2,79	5,31	,66	99,64	98,37	,81	,17
450 -< 500	30,04	3,09	5,70	,66	99,60	98,42	,87	,14
500 -< 600	36,06	3,26	6,75	,70	99,64	98,39	,74	,11
600 -< 700	44,25	3,25	9,14	,61	99,84	99,04	,74	,05
700 -< 800	51,34	3,38	10,18	,74	99,69	98,90	,99	,04
800 -< 900	55,01	3,24	12,72	,73	99,85	99,26	,87	,03
900 -< 1000	60,17	3,45	15,14	,86	99,71	99,26	,93	,04
1000 -< 1500	66,38	4,58	25,21	1,27	99,60	98,44	1,50	,08
1500 -< 2000	72,68	5,95	42,51	2,34	99,63	96,45	2,41	,08
2000 & +	80,17	8,58	61,86	5,94	98,81	92,35	2,97	,48
T O T A L	34,42	3,96	9,75	1,27	99,21	97,90	1,34	,21

TABLEAU 2 : Répartition en pourcents du montant des revenus d'après leur nature et du nombre de déclarations par classe du revenu total net imposable

PROVINCE DE FLANDRE OCCIDENTALE

ARRONDISSEMENT DE DIXMUDE

CLASSES DU REVENU TOTAL NET IMPOSABLE (1000F)	Revenus de propriétés foncières		Revenus de capitaux et de biens mobiliers		Revenus professionnels		Revenus divers	
	Nombre	Montant	Nombre	Montant	Nombre	Montant	Nombre	Montant
< 40	3,01	5,42	2,81	2,09	95,79	96,41		
40 -< 60	5,29	3,54	2,94	1,11	97,06	96,78	1,18	1,16
60 -< 80	8,88	8,05	1,78	,21	97,04	97,29		
80 -< 100	4,52	1,98	3,95	1,39	96,05	95,28	2,26	1,84
100 -< 125	9,16	2,68	4,76	2,12	95,60	96,29	2,20	2,24
125 -< 150	15,31	3,09	4,08	1,14	97,96	95,38	1,70	1,46
150 -< 175	34,77	5,53	6,60	,79	98,48	94,35	1,52	1,10
175 -< 200	32,25	5,36	5,48	,91	99,80	94,46	1,22	,50
200 -< 225	27,78	5,03	5,56	,92	99,81	94,75	,93	,33
225 -< 250	24,17	4,97	6,52	1,34	99,68	94,68	1,11	,24
250 -< 275	20,19	2,75	5,90	,85	99,69	97,56	,78	,51
275 -< 300	18,00	2,19	3,94	,92	99,86	98,07	,70	,12
300 -< 350	14,48	1,67	3,92	,58	99,95	98,73	,27	,06
350 -< 400	18,63	1,71	2,97	,35	99,89	99,25	,05	,02
400 -< 450	26,96	1,61	3,45	,43	99,93	99,21	,14	,02
450 -< 500	31,07	1,74	4,49	,38	99,92	99,38	,53	,11
500 -< 600	37,04	1,84	5,82	,39	99,89	99,72	,28	,03
600 -< 700	46,26	2,17	5,59	,27	100,00	99,70	,63	,03
700 -< 800	51,51	2,00	6,12	,27	100,00	100,03	,09	,00
800 -< 900	57,99	2,34	9,18	,39	100,00	100,13	,25	,02
900 -< 1000	63,86	2,50	14,22	,63	100,00	100,02		
1000 -< 1500	70,39	3,52	24,82	1,06	100,00	99,78	,73	,01
1500 -< 2000	70,10	11,95	36,08	2,74	100,00	90,83	1,03	,00
2000 & +	82,35	6,11	58,82	1,94	100,00	95,72	2,35	,37
T O T A L	31,54	2,61	6,26	,61	99,58	98,95	,51	,09

TABLEAU 2 : Répartition en pourcents du montant des revenus d'après leur nature et du nombre de déclarations par classe du revenu total net imposable

PROVINCE DE FLANDRE OCCIDENTALE

ARRONDISSEMENT D'YPRES

CLASSES DU REVENU TOTAL NET IMPOSABLE (1000F)	Revenus de propriétés foncières		Revenus de capitaux et de biens mobiliers		Revenus professionnels		Revenus divers	
	Nombre	Montant	Nombre	Montant	Nombre	Montant	Nombre	Montant
< 40	2,93	6,60	4,45	3,63	94,73	95,53	,47	,39
40 -< 60	2,65	,50	4,97	2,45	99,01	98,04	,33	,08
60 -< 80	7,57	3,03	3,95	2,05	96,38	94,96	,99	,56
80 -< 100	11,61	7,04	6,25	2,75	95,83	92,51	1,49	1,30
100 -< 125	12,90	3,69	4,86	1,96	96,82	94,03	1,68	1,57
125 -< 150	20,49	2,71	5,78	1,31	98,42	96,64	2,45	1,31
150 -< 175	31,91	5,31	10,14	1,73	99,00	93,92	,75	,33
175 -< 200	36,02	5,38	10,94	1,88	99,12	93,51	,99	,37
200 -< 225	31,51	5,40	10,97	1,75	99,70	93,80	1,50	,27
225 -< 250	28,09	5,67	9,77	1,67	99,35	93,44	1,40	,33
250 -< 275	25,12	4,24	8,29	1,34	99,50	95,35	1,00	,23
275 -< 300	22,07	3,84	7,79	1,61	99,79	95,57	1,00	,24
300 -< 350	15,90	1,78	4,18	,58	99,85	98,49	,38	,04
350 -< 400	18,95	1,77	4,25	,61	99,82	98,79	,28	,06
400 -< 450	24,61	1,67	4,86	,49	99,84	99,08	,40	,06
450 -< 500	29,83	1,70	5,12	,38	99,93	99,41	,30	,05
500 -< 600	36,66	1,89	6,89	,54	99,91	99,34	,36	,02
600 -< 700	44,40	1,82	8,30	,34	99,97	99,99	,41	,01
700 -< 800	52,46	1,93	8,58	,49	99,97	99,95	,38	,03
800 -< 900	57,17	2,02	12,11	,47	99,89	100,04	,74	,02
900 -< 1000	60,53	2,67	18,79	,64	100,00	100,12	,57	,01
1000 -< 1500	68,05	3,45	27,66	1,06	99,81	99,20	1,28	,11
1500 -< 2000	76,78	4,26	38,95	1,80	100,00	98,01	,75	,00
2000 & +	77,16	5,92	50,00	4,01	99,14	95,57	2,16	,01
T O T A L	33,05	2,47	8,42	,80	99,57	98,88	,62	,07

TABLEAU 2 : Répartition en pourcents du montant des revenus d'après leur nature et du nombre de déclarations par classe du revenu total net imposable

PROVINCE DE FLANDRE OCCIDENTALE

ARRONDISSEMENT DE COURTRAI

CLASSES DU REVENU TOTAL NET IMPOSABLE (1000F)	Revenus de propriétés foncières		Revenus de capitaux et de biens mobiliers		Revenus professionnels		Revenus divers	
	Nombre	Montant	Nombre	Montant	Nombre	Montant	Nombre	Montant
< 40	2,37	3,79	3,35	2,19	96,16	97,57	,12	,10
40 -< 60	4,14	2,67	3,05	4,43	96,95	97,15	1,22	,76
60 -< 80	5,28	2,91	2,95	1,43	97,91	96,88	1,84	,94
80 -< 100	6,01	2,55	2,82	1,93	97,42	97,58	1,23	,94
100 -< 125	8,52	3,69	4,64	2,22	97,06	94,85	2,18	1,73
125 -< 150	10,24	3,08	4,04	1,34	97,44	96,63	1,95	1,43
150 -< 175	14,44	3,47	5,38	1,29	97,58	95,79	2,30	1,56
175 -< 200	15,10	3,27	4,54	1,14	98,56	96,50	1,80	,98
200 -< 225	18,71	3,83	5,47	1,15	99,47	96,22	1,87	,55
225 -< 250	16,86	3,28	5,25	1,13	99,35	96,25	1,84	,68
250 -< 275	14,74	2,68	4,79	,95	99,58	97,24	1,24	,34
275 -< 300	15,91	2,70	3,87	,78	99,62	97,74	1,14	,31
300 -< 350	14,71	1,93	3,57	,60	99,73	98,41	1,02	,26
350 -< 400	18,78	1,77	3,35	,41	99,94	99,11	,60	,12
400 -< 450	24,78	1,84	4,32	,49	99,89	99,35	,52	,06
450 -< 500	31,57	2,12	4,62	,42	99,89	99,35	,49	,07
500 -< 600	40,53	2,38	6,76	,53	99,86	99,36	,46	,08
600 -< 700	47,88	2,33	7,94	,48	99,89	99,76	,43	,03
700 -< 800	55,55	2,37	8,98	,51	99,91	99,83	,37	,03
800 -< 900	61,05	2,49	11,94	,52	99,85	100,17	,66	,04
900 -< 1000	63,37	2,75	17,61	,63	99,80	100,16	,76	,06
1000 -< 1500	69,57	3,50	28,33	1,07	99,74	99,71	1,36	,07
1500 -< 2000	74,62	5,12	46,97	3,06	99,71	96,73	2,41	,06
2000 & +	79,42	5,94	60,60	6,57	99,47	93,70	2,54	,16
T O T A L	35,09	2,81	8,72	1,09	99,56	98,94	,86	,12

TABLEAU 2 : Répartition en pourcents du montant des revenus d'après leur nature et du nombre de déclarations par classe du revenu total net imposable

P R O V I N C E D E F L A N D R E O C C I D E N T A L E

A R R O N D I S S E M E N T D ' O S T E N D E

CLASSES DU REVENU TOTAL NET IMPOSABLE (1000F)	Revenus de propriétés foncières		Revenus de capitaux et de biens mobiliers		Revenus professionnels		Revenus divers	
	Nombre	Montant	Nombre	Montant	Nombre	Montant	Nombre	Montant
< 40	2,38	7,71	4,61	2,98	95,62	97,33	,31	,28
40 -< 60	5,85	10,36	3,05	2,02	96,69	96,45	2,04	1,10
60 -< 80	4,87	3,08	2,68	1,16	98,54	99,14	2,43	,97
80 -< 100	5,56	2,52	4,59	2,40	97,83	94,43	2,90	1,94
100 -< 125	8,03	3,76	4,44	1,61	95,21	94,12	5,81	4,80
125 -< 150	9,78	4,21	5,75	1,90	94,25	92,26	6,06	4,84
150 -< 175	15,43	5,39	6,61	1,77	95,33	92,79	4,67	3,36
175 -< 200	15,21	4,27	9,17	2,10	96,46	92,63	5,52	3,81
200 -< 225	16,01	3,86	8,76	1,73	97,74	95,04	3,39	2,21
225 -< 250	14,77	4,05	7,10	1,46	98,84	95,06	2,48	1,30
250 -< 275	16,37	4,10	8,22	1,73	98,96	95,20	1,96	,99
275 -< 300	17,75	4,09	6,37	1,10	99,26	95,90	2,28	,78
300 -< 350	15,27	2,86	5,12	,81	99,66	97,41	1,24	,30
350 -< 400	17,70	2,69	4,82	,67	99,64	97,85	1,21	,28
400 -< 450	23,19	3,06	5,47	,74	99,65	97,92	,70	,15
450 -< 500	26,67	2,98	5,98	,65	99,76	98,28	1,07	,17
500 -< 600	33,63	3,25	7,23	,80	99,77	98,18	,52	,07
600 -< 700	40,54	3,13	7,67	,59	99,80	98,62	,97	,07
700 -< 800	47,65	3,45	10,80	,57	99,79	98,91	,58	,03
800 -< 900	52,37	3,40	12,63	,72	99,93	98,91	,62	,04
900 -< 1000	58,96	3,62	15,31	,77	99,78	98,96	1,41	,10
1000 -< 1500	63,79	4,62	23,86	1,21	99,65	98,04	1,58	,09
1500 -< 2000	69,15	6,17	35,44	1,55	99,68	96,43	,95	,07
2000 & +	76,00	9,65	54,35	8,87	99,29	87,51	2,12	,18
T O T A L	30,68	3,85	8,99	1,22	99,25	97,54	1,39	,23

TABLEAU 2 : Répartition en pourcents du montant des revenus d'après leur nature et du nombre de déclarations par classe du revenu total net imposable

PROVINCE DE FLANDRE OCCIDENTALE

ARRONDISSEMENT DE ROULERS

CLASSES DU REVENU TOTAL NET IMPOSABLE (1000F)	Revenus de propriétés foncières		Revenus de capitaux et de biens mobiliers		Revenus professionnels		Revenus divers	
	Nombre	Montant	Nombre	Montant	Nombre	Montant	Nombre	Montant
< 40	2,17	3,82	2,57	1,43	96,91	98,85		
40 -< 60	6,30	7,45	2,62	1,62	97,90	97,53	,26	,21
60 -< 80	5,04	2,99	3,27	1,66	97,23	96,15	1,26	,51
80 -< 100	7,55	5,92	3,50	4,63	96,77	95,90	1,89	1,76
100 -< 125	7,35	3,13	4,27	2,17	97,95	96,29	2,22	1,59
125 -< 150	9,93	3,04	3,89	,83	98,12	96,64	1,88	1,35
150 -< 175	15,83	3,38	6,12	1,50	98,32	96,44	1,68	,96
175 -< 200	16,29	3,74	6,22	1,33	98,61	95,42	1,82	1,12
200 -< 225	17,98	3,77	5,10	,75	99,46	96,88	1,16	,48
225 -< 250	16,25	3,02	5,24	,97	99,63	97,26	,59	,11
250 -< 275	14,44	2,71	4,31	,56	99,64	97,72	,54	,20
275 -< 300	17,29	2,88	4,82	,71	99,69	97,50	1,00	,25
300 -< 350	15,42	1,83	3,82	,55	99,86	98,73	,58	,10
350 -< 400	20,34	1,87	4,18	,49	99,82	99,19	,57	,13
400 -< 450	25,70	1,68	3,69	,33	99,92	99,51	,42	,08
450 -< 500	31,78	1,81	5,67	,49	99,85	99,56	,25	,06
500 -< 600	40,52	2,34	6,41	,56	99,84	99,44	,50	,04
600 -< 700	48,77	2,19	7,55	,63	99,94	99,77	,58	,02
700 -< 800	54,51	2,42	9,41	,47	99,90	99,80	,65	,05
800 -< 900	61,29	2,27	12,63	,58	99,97	100,19	,60	,02
900 -< 1000	64,36	2,86	18,12	,85	99,95	99,89	,82	,03
1000 -< 1500	70,55	3,92	28,76	1,17	99,83	99,45	,97	,03
1500 -< 2000	77,89	6,52	45,40	2,97	99,02	96,15	,78	,01
2000 & +	83,00	7,23	66,40	7,07	99,41	92,65	1,98	,04
T O T A L	34,73	2,90	8,56	1,13	99,59	98,89	,67	,08

TABLEAU 2 : Répartition en pourcents du montant des revenus d'après leur nature et du nombre de déclarations par classe du revenu total net imposable

PROVINCE DE FLANDRE OCCIDENTALE

ARRONDISSEMENT DE TIELT

CLASSES DU REVENU TOTAL NET IMPOSABLE (1000F)	Revenus de propriétés foncières		Revenus de capitaux et de biens mobiliers		Revenus professionnels		Revenus divers	
	Nombre	Montant	Nombre	Montant	Nombre	Montant	Nombre	Montant
< 40	3,00	3,29	2,43	1,70	96,57	98,25	,29	,99
40 -< 60	7,26	3,90	3,63	2,38	96,37	95,92	,81	,61
60 -< 80	9,05	2,62	2,59	1,01	99,14	98,85	,43	,01
80 -< 100	7,66	3,77	4,03	1,53	98,39	96,90	1,21	,86
100 -< 125	10,27	4,15	2,93	1,07	96,82	96,17	2,69	1,37
125 -< 150	22,92	4,63	4,81	1,65	97,60	96,11	,74	,59
150 -< 175	30,53	5,07	5,45	1,38	99,07	94,94	1,09	,21
175 -< 200	32,70	5,44	6,54	1,44	99,59	93,84	,68	,11
200 -< 225	30,92	5,57	5,92	1,39	99,22	93,62	1,34	,49
225 -< 250	24,12	4,36	5,96	,91	99,90	95,28	,98	,28
250 -< 275	20,32	3,51	5,76	1,04	99,83	96,19	1,02	,29
275 -< 300	20,07	2,73	4,23	,78	99,66	97,26	1,02	,36
300 -< 350	17,41	2,14	4,05	,53	99,73	98,50	,61	,18
350 -< 400	21,84	1,77	3,86	,44	100,00	99,28	,27	,07
400 -< 450	26,76	1,71	4,41	,52	99,93	99,51	,20	,03
450 -< 500	32,92	1,77	5,40	,40	99,92	99,55	,29	,02
500 -< 600	38,40	2,27	6,86	,45	99,91	99,42	,30	,07
600 -< 700	46,76	2,13	7,89	,54	99,89	99,79	,50	,02
700 -< 800	53,85	2,12	8,95	,35	100,00	100,05	,44	,02
800 -< 900	58,74	2,36	12,19	,45	99,94	100,26	,59	,06
900 -< 1000	62,98	2,48	19,23	,77	99,79	100,32	,52	,01
1000 -< 1500	67,04	3,24	29,97	1,21	99,93	99,98	,77	,01
1500 -< 2000	82,21	5,47	47,04	2,52	100,00	96,60	1,19	,03
2000 & +	82,46	9,17	57,09	9,59	99,63	89,77	1,87	,03
T O T A L	34,87	2,82	8,15	1,11	99,66	98,78	,58	,07

TABLEAU 2 : Répartition en pourcents du montant des revenus d'après leur nature et du nombre de déclarations par classe du revenu total net imposable

PROVINCE DE FLANDRE OCCIDENTALE

ARRONDISSEMENT DE FURNES

CLASSES DU REVENU TOTAL NET IMPOSABLE (1000F)	Revenus de propriétés foncières		Revenus de capitaux et de biens mobiliers		Revenus professionnels		Revenus divers	
	Nombre	Montant	Nombre	Montant	Nombre	Montant	Nombre	Montant
< 40	2,94	10,22	4,84	4,14	94,98	98,06		
40 -< 60	3,68	4,43	7,36	2,82	98,16	97,19	,61	,20
60 -< 80	7,19	2,87	2,61	,40	100,00	99,12	,65	,28
80 -< 100	8,16	6,85	4,76	2,57	95,24	93,66	3,40	1,92
100 -< 125	9,95	4,47	8,14	3,72	95,02	94,18	3,62	2,86
125 -< 150	10,36	3,19	7,97	2,14	96,02	93,32	3,19	2,74
150 -< 175	17,11	3,48	14,43	3,16	96,98	93,24	3,69	1,84
175 -< 200	17,42	5,07	11,52	2,67	95,79	91,56	4,49	2,97
200 -< 225	20,33	5,59	15,55	3,38	97,37	91,49	2,63	1,11
225 -< 250	17,86	3,84	13,75	2,83	98,93	95,29	,89	,70
250 -< 275	15,10	4,02	12,17	2,58	99,38	95,01	1,23	,38
275 -< 300	18,14	3,67	9,00	1,52	99,45	96,31	1,64	,63
300 -< 350	17,77	3,24	7,21	1,10	99,69	96,83	,78	,24
350 -< 400	19,44	3,06	7,95	1,23	99,61	97,30	1,10	,25
400 -< 450	24,60	2,78	8,06	1,00	99,64	97,95	,86	,11
450 -< 500	32,96	4,15	8,97	1,07	99,76	97,12	,65	,09
500 -< 600	35,94	4,09	9,87	,97	99,80	97,33	,60	,05
600 -< 700	43,34	3,32	11,68	,86	99,77	98,45	,82	,12
700 -< 800	48,34	3,23	14,98	1,14	99,92	98,70	1,05	,05
800 -< 900	55,56	3,76	14,63	,72	99,89	98,89	,68	,04
900 -< 1000	56,23	3,51	23,67	,93	100,00	99,23	,36	,00
1000 -< 1500	65,71	5,53	29,15	1,93	99,83	96,62	2,02	,24
1500 -< 2000	78,29	6,86	44,41	3,16	99,67	94,35	,66	,27
2000 & +	81,25	7,58	59,90	3,17	100,00	95,26	1,04	,01
T O T A L	32,20	4,23	12,69	1,48	99,25	97,20	1,14	,20

PYRAMIDES DES REVENUS

Répartition en pourcents du nombre de déclarations par classe de revenus de 10.000 Fr.
(jusqu'à 1.000.000 Fr.)

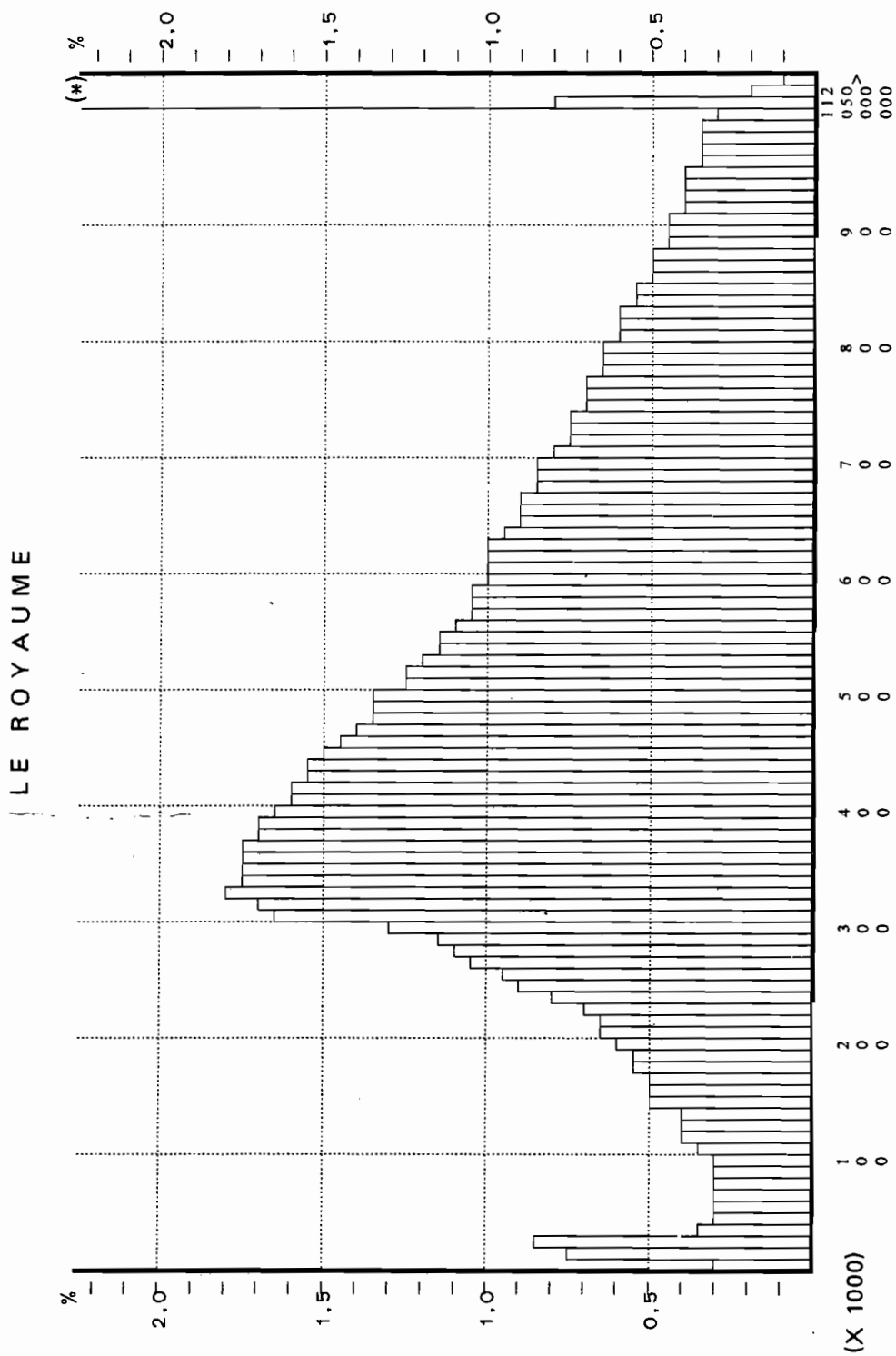

(*) Lire l'échelle multipliée par 10

Répartition en pourcents du nombre de déclarations par classe de revenus de 10.000 Fr.
(jusqu'à 1.000.000 Fr.)

REGION BRUXELLOISE

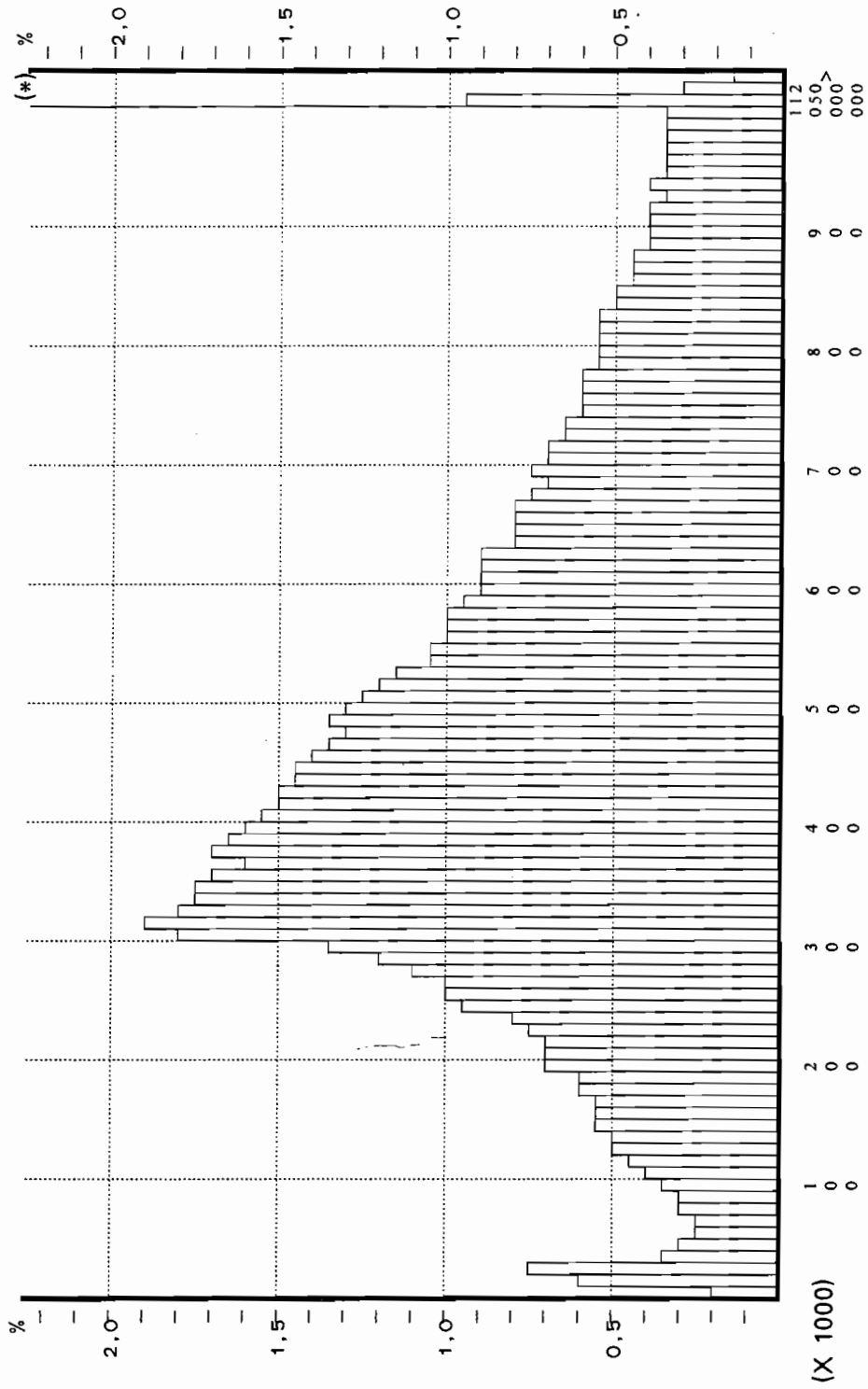

(*) Lire l'échelle multipliée par 10

Répartition en pourcents du nombre de déclarations par classe de revenus de 10.000 Fr.
(jusqu'à 1.000.000 Fr.)

REGION FLAMANDE



(*) Lire l'échelle multipliée par 10

Répartition en pourcents du nombre de déclarations par classe de revenus de 10.000 Fr.
 (jusqu'à 1.000.000 Fr.)

REGION WALLONNE



(*) Lire l'échelle multipliée par 10

TABLEAU 3 : Principales composantes de l'impôt (1000F)

SUBDIVISION ADMINISTRATIVE	Principal de l'impôt	Accroissement d'impôts	Impôt d'Etat	Taxe communale et d'agglomération	Impôt total
Anvers	60 133 883	163 046	60 296 929	4 692 516	64 989 444
Malines	15 852 834	52 145	15 904 979	1 256 300	17 161 279
Turnhout	17 313 437	52 395	17 365 832	1 157 754	18 523 586
<i>ANVERS</i>	<i>93 300 154</i>	<i>267 586</i>	<i>93 567 740</i>	<i>7 106 569</i>	<i>100 674 309</i>
Bruxelles-Capitale	66 634 768	195 057	66 829 826	* 4 982 319	71 812 145
Hal-Vilvorde	37 256 159	119 905	37 376 063	2 455 538	39 831 601
Louvain	24 878 730	65 618	24 944 348	1 797 327	26 741 675
Nivelles	21 955 020	89 009	22 044 029	1 387 245	23 431 274
<i>BRABANT</i>	<i>150 724 677</i>	<i>469 589</i>	<i>151 194 266</i>	<i>* 10 622 429</i>	<i>161 816 695</i>
Ath	3 764 936	23 133	3 788 070	286 774	4 074 844
Charleroi	21 028 381	66 439	21 094 820	1 585 502	22 680 322
Mons	11 920 774	47 931	11 968 704	898 982	12 867 686
Mouscron	3 081 173	11 118	3 092 292	184 871	3 277 162
Soignies	8 554 783	28 964	8 583 747	666 022	9 249 769
Thuin	6 569 237	33 798	6 603 034	492 548	7 095 582
Tournai	6 739 635	31 484	6 771 118	435 811	7 206 930
<i>HAINAUT</i>	<i>61 658 919</i>	<i>242 867</i>	<i>61 901 786</i>	<i>4 550 510</i>	<i>66 452 296</i>
Huy	4 855 930	34 852	4 890 782	344 465	5 235 247
Liège	34 731 864	86 129	34 817 993	2 829 836	37 647 829
Verviers	12 204 315	72 058	12 276 373	836 979	13 113 352
Wareme	3 268 858	23 717	3 292 575	215 213	3 507 788
<i>LIEGE</i>	<i>55 060 967</i>	<i>216 755</i>	<i>55 277 722</i>	<i>4 226 494</i>	<i>59 504 216</i>
Hasselt	17 654 640	48 309	17 702 949	1 290 864	18 993 813
Maaseik	8 068 501	25 661	8 094 161	545 410	8 639 572
Tongres	7 527 773	36 338	7 564 111	568 057	8 132 169
<i>LIMBOURG</i>	<i>33 250 914</i>	<i>110 308</i>	<i>33 361 222</i>	<i>2 404 332</i>	<i>35 765 554</i>
Arlon	1 886 058	14 106	1 900 164	125 512	2 025 676
Bastogne	1 247 728	19 353	1 267 081	77 566	1 344 647
Marche-en-Famenne	1 844 390	20 143	1 864 533	127 124	1 991 657
Neufchâteau	2 171 268	21 006	2 192 274	118 126	2 310 401
Virton	1 722 162	12 487	1 734 648	105 401	1 840 049
<i>LUXEMBOURG</i>	<i>8 871 605</i>	<i>87 096</i>	<i>8 958 701</i>	<i>553 729</i>	<i>9 512 430</i>
Dinant	3 980 316	45 137	4 025 453	266 020	4 291 473
Namur	14 253 260	75 105	14 328 364	1 035 902	15 364 266
Philippeville	2 549 838	18 832	2 568 670	192 954	2 761 624
<i>NAMUR</i>	<i>20 783 414</i>	<i>139 074</i>	<i>20 922 488</i>	<i>1 494 875</i>	<i>22 417 363</i>
Alost	13 571 402	41 960	13 613 361	1 048 322	14 661 683
Termonde	8 779 783	27 721	8 807 504	665 762	9 473 267
Eeklo	3 734 013	18 339	3 752 352	277 716	4 030 068
Gand	27 880 292	79 791	27 960 084	1 931 025	29 891 108
Audenarde	5 387 346	22 248	5 409 595	389 691	5 799 285
Saint-Nicolas	10 772 650	38 051	10 810 701	837 387	11 648 088
<i>FLANDRE ORIENTALE</i>	<i>70 125 486</i>	<i>228 111</i>	<i>70 353 597</i>	<i>5 149 903</i>	<i>75 503 500</i>
Bruges	14 081 187	50 581	14 131 768	902 099	15 033 866
Dixmude	1 681 433	16 885	1 698 318	106 133	1 804 451
Ypres	3 996 822	31 168	4 027 990	285 011	4 313 001
Courtrai	14 102 788	59 936	14 162 725	869 198	15 031 923
Ostende	6 675 265	26 514	6 701 779	416 354	7 118 133
Roulers	6 558 146	26 529	6 584 675	467 083	7 051 758
Tielt	3 678 750	26 328	3 705 078	249 317	3 954 396
Furnes	2 356 042	17 264	2 373 306	88 345	2 461 652
<i>FLANDRE OCCIDENTALE</i>	<i>53 130 434</i>	<i>255 205</i>	<i>53 385 639</i>	<i>3 383 541</i>	<i>56 769 180</i>
REGION BRUXELLOISE	66 634 768	195 057	66 829 826	* 4 982 319	71 812 145
REGION FLAMANDE	311 941 876	1 046 733	312 988 609	22 297 210	335 285 819
REGION WALONNE dont :	168 329 925	774 801	169 104 726	12 212 853	181 317 579
REGION DE LANG. ALLEM.	3 051 364	28 997	3 080 361	200 367	3 280 728
LE ROYAUME	546 906 570	2 016 591	548 923 161	* 39 492 382	588 415 543

* DONT 666 350 DE TAXE D'AGGLOMERATION

PARTIE 2

REPARTITION DES DECLARATIONS PAR CLASSE DE REVENU, REVENUS MOYENS, LEUR DISPERSION ET LEUR ASYMETRIE SUR BASE DES QUARTILES

Les communes

Les arrondissements administratifs

Les provinces

Les Régions

Le Royaume

P R O V I N C E D ' A N V E R S

COMMUNES	Nombre de déclarations						Total
	< 100 000	100 000 - < 250 000	250 000 - < 500 000	500 000 - < 700 000	700 000 - < 1 000 000	1 000 000 & +	
1	2	3	4	5	6	7	8
ARRONDISSEMENT D'ANVERS							
AARTSELAAR	277	243	1 248	878	1 073	1 002	4 721
ANVERS	7 373	16 834	78 526	45 130	34 736	23 795	206 394
BOECHOUT	243	361	1 451	825	815	565	4 260
BOOM	168	443	2 323	1 381	948	415	5 678
BORSBEEK	166	284	1 263	793	808	454	3 768
BRASSCHAAT	723	1 004	3 939	2 534	2 306	2 182	12 688
BRECHT	243	536	2 293	1 308	1 075	635	6 090
EDEGEM	582	603	2 652	1 946	1 992	1 954	9 729
ESSEN	183	368	1 898	1 088	751	349	4 637
HEMIKSEM	97	241	1 369	954	773	368	3 802
HOVE	211	173	794	603	567	557	2 905
KALMTHOUT	258	470	1 980	1 179	917	753	5 557
KAPellen	405	607	2 838	1 757	1 646	1 565	8 818
KONTICH	525	498	2 018	1 461	1 394	1 062	6 958
LINT	90	156	697	566	422	277	2 208
MALLE	152	325	1 616	839	748	420	4 100
MORTSEL	667	839	3 643	2 397	2 164	1 844	11 554
NIEL	105	245	1 413	765	531	238	3 297
RANST	206	401	1 947	1 125	951	637	5 267
RUMST	226	359	1 871	1 209	998	571	5 234
SCHELLE	116	168	847	644	549	357	2 681
SCHILDE	407	470	1 849	1 109	1 051	1 553	6 439
SCHOTEN	618	899	4 234	2 675	2 238	1 698	12 362
STABROEK	172	327	1 772	1 340	1 427	761	5 799
WIJNEGEM	140	223	1 303	699	584	367	3 316
WOMMELGEM	199	309	1 467	887	846	512	4 220
WUUSTWEZEL	185	519	1 880	1 091	782	331	4 788
ZANDHOVEN	136	259	1 414	674	656	446	3 585
ZOERSEL	252	436	1 800	1 041	1 033	954	5 516
ZWIJNDRECHT	274	461	2 366	1 610	1 457	761	6 929
<i>L'ARRONDISSEMENT</i>	<i>15 399</i>	<i>29 061</i>	<i>134 711</i>	<i>80 508</i>	<i>66 238</i>	<i>47 383</i>	<i>373 300</i>
ARRONDISSEMENT DE MALINES							
BERLAAR	94	310	1 637	820	545	200	3 606
BONHEIDEN	202	330	1 624	907	777	824	4 664
BORNEM	249	455	2 561	1 584	1 420	633	6 902
DUFFEL	145	385	1 932	1 281	1 143	642	5 528
HEIST-OP-DEN-BERG	435	1 072	5 533	2 993	2 206	948	13 187
LIERRE	460	959	4 734	2 779	2 203	1 259	12 394
MALINES	1 150	2 157	11 197	6 549	5 594	3 643	30 290
NIJLEN	264	613	3 184	1 538	1 083	440	7 122
PUTTE	155	431	2 171	1 048	907	407	5 119
PUURS	242	427	2 182	1 238	1 134	595	5 818
SINT-AMANDS	107	224	1 037	591	502	255	2 716
SINT-KATELIJNE-WAVER	260	429	2 104	1 389	1 299	792	6 273
WILLEBROEK	258	588	3 713	1 977	1 636	854	9 026
<i>L'ARRONDISSEMENT</i>	<i>4 021</i>	<i>8 380</i>	<i>43 609</i>	<i>24 694</i>	<i>20 449</i>	<i>11 492</i>	<i>112 645</i>

PROVINCE D'ANVERS

Revenu total net imposable (1 000 000F)	Valeurs moyennes			Mesures interquartiles			COMMUNES
	Revenu moyen par		Revenu médian (1 000F)	Différence	Coeffi-cient	Asy-métrie	
	Habitant (1 000F)	Déclarat. (1 000F)					
9	10	11	12	13	14	15	16
ARRONDISSEMENT D'ANVERS							
3 419,6	269,9	724,3	627,7	554,5	88,3	12,9	AARTSELAAR
123 254,7	251,8	597,2	501,4	401,8	80,1	21,0	ANVERS
2 580,1	241,4	605,7	514,0	453,4	88,2	20,1	BOECHOUT
3 121,4	218,2	549,7	488,4	340,7	69,8	17,2	BOOM
2 261,4	260,1	600,2	542,2	444,5	82,0	14,6	BORSBEEK
9 118,7	278,1	718,7	549,4	485,9	88,4	18,6	BRASSCHAAT
3 527,8	209,1	579,3	496,9	394,2	79,3	22,2	BRECHT
6 800,0	286,6	698,9	600,3	545,9	90,9	16,0	EDEGEM
2 547,1	196,0	549,3	481,1	336,8	70,0	19,6	ESSEN
2 245,1	228,4	590,5	534,5	378,5	70,8	15,5	HEMIKSEM
2 101,3	282,5	723,3	587,9	503,1	85,6	16,3	HOVE
3 460,0	228,9	622,6	510,1	427,4	83,8	20,6	KALMTHOUT
6 406,2	285,0	726,5	560,3	495,4	88,4	17,4	KAPELLEN
4 440,1	247,0	638,1	560,8	477,9	85,2	10,6	KONTICH
1 346,1	230,1	609,7	553,4	429,4	77,6	11,2	LINT
2 458,7	219,0	599,7	493,8	402,1	81,4	27,0	MALLE
7 420,0	279,2	642,2	548,9	472,9	86,2	17,5	MORTSEL
1 791,1	218,6	543,3	481,3	338,6	70,3	19,1	NIEL
3 162,1	219,9	600,4	511,3	415,2	81,2	24,4	RANST
3 091,1	228,3	590,6	521,8	394,9	75,7	17,2	RUMST
1 691,2	238,2	630,8	553,2	429,8	77,7	16,6	SCHELLE
5 066,0	297,1	786,8	582,6	615,3	105,6	27,9	SCHILDE
7 929,9	256,8	641,5	526,8	430,9	81,8	20,9	SCHOTEN
3 697,4	236,4	637,6	597,5	442,9	74,1	4,7	STABROEK
1 949,8	238,5	588,0	498,8	397,2	79,6	24,4	WIJNEGEM
2 567,4	242,6	608,4	527,3	435,5	82,6	20,3	WOMMELGEM
2 588,0	192,4	540,5	472,5	352,9	74,7	15,9	WUUSTWEZEL
2 180,9	221,9	608,3	497,3	425,8	85,6	30,1	ZANDHOVEN
3 662,9	239,3	664,0	545,1	498,5	91,4	23,1	ZOERSEL
4 167,9	251,2	601,5	539,1	420,1	77,9	14,8	ZWIJNDRECHT
230 054,2	250,2	616,3	515,8	422,7	82,0	20,4	L'ARRONDISSEMENT
ARRONDISSEMENT DE MALINES							
1 889,2	199,1	523,9	462,1	329,8	71,4	16,1	BERLAAR
3 181,9	257,7	682,2	534,4	480,5	89,9	28,8	BONHEIDEN
4 035,0	221,2	584,6	519,6	401,6	77,3	16,3	BORNEM
3 397,2	228,0	614,5	543,5	420,0	77,3	14,9	DUFFEL
7 156,8	203,6	542,7	475,5	353,0	74,2	21,5	HEIST-OP-DEN-BERG
7 313,5	234,0	590,1	502,7	389,7	77,5	20,1	LIERRE
18 383,5	239,2	606,9	517,1	410,6	79,4	22,1	MALINES
3 740,1	197,5	525,1	452,8	336,7	74,4	22,0	NIJLEN
2 833,6	200,2	553,5	474,3	366,9	77,4	26,3	PUTTE
3 412,6	226,5	586,6	507,1	410,6	81,0	22,6	PUURS
1 550,3	212,1	570,8	495,3	390,2	78,8	23,5	SINT-AMANDS
3 885,2	222,1	619,3	549,2	432,8	78,8	17,7	SINT-KATELIJNE-WAVER
5 190,4	230,9	575,0	496,6	383,8	77,3	20,3	WILLEBROEK
65 969,2	224,6	585,6	502,1	392,7	78,2	21,4	L'ARRONDISSEMENT

PROVINCE D'ANVERS

COMMUNES	Nombre de déclarations						Total
	< 100 000	100 000 - < 250 000	250 000 - < 500 000	500 000 - < 700 000	700 000 - < 1 000 000	1 000 000 & +	
1	2	3	4	5	6	7	8
ARRONDISSEMENT DE TURNHOUT							
ARENDONK	138	320	1 521	1 016	642	199	3 836
BAERLE-DUC	23	81	329	149	62	48	692
BALEN	216	601	2 651	1 682	1 278	476	6 904
BEERSE	165	366	1 664	1 075	942	504	4 716
DESSEL	119	261	1 171	758	597	195	3 101
GEEL	457	1 201	4 297	2 488	2 185	1 021	11 649
GROBBENDONK	137	237	1 284	712	556	314	3 240
HERENTALS	341	932	3 881	2 070	1 679	778	9 681
HERENTHOUT	111	260	1 166	647	443	178	2 805
HERSELT	145	365	1 647	1 107	818	282	4 364
HOOGSTRATEN	183	509	2 243	1 076	693	313	5 017
HULSHOUT	88	212	1 065	629	445	151	2 590
KASTERLEE	216	482	2 114	1 339	889	403	5 443
LAAKDAL	159	460	1 913	1 266	1 000	289	5 087
LILLE	209	418	1 846	1 046	734	292	4 545
MEERHOUT	107	353	1 377	779	575	186	3 377
MERKSPLAS	88	213	857	489	375	181	2 203
MOL	426	1 053	3 816	2 517	2 122	1 383	11 317
OLEN	132	339	1 172	871	797	344	3 655
OUD-TURNHOUT	193	276	1 263	845	797	469	3 843
RAVELS	130	407	1 624	866	556	222	3 805
RETIE	132	252	1 202	753	531	173	3 043
RIJKEVORSEL	146	314	1 363	798	578	199	3 398
TURNHOUT	687	1 242	5 230	3 393	2 711	1 312	14 575
VORSELAAR	84	185	1 019	575	399	127	2 389
VOSELAAR	143	235	1 025	705	699	422	3 229
WESTERLO	263	508	2 388	1 780	1 465	600	7 004
<i>L'ARRONDISSEMENT</i>	<i>5 238</i>	<i>12 082</i>	<i>51 128</i>	<i>31 431</i>	<i>24 568</i>	<i>11 061</i>	<i>135 508</i>
LA PROVINCE	24 658	49 523	229 448	136 633	111 255	69 936	621 453

PROVINCE D'ANVERS

Revenu total net imposable (1 000 000F)	Valeurs moyennes			Mesures interquartiles			COMMUNES
	Revenu moyen par		Revenu médian (1 000F)	Différence	Coeffi- cient	Asy- métrie	
	Habitant (1 000F)	Déclarat. (1 000F)					
9	10	11	12	13	14	15	16
ARRONDISSEMENT DE TURNHOUT							
2 070,8	193,4	539,8	487,2	323,1	66,3	12,8	ARENDonK
365,3	174,3	527,9	423,8	308,9	72,9	21,1	BAERLE-DUC
3 836,9	209,0	555,8	498,3	346,7	69,6	17,9	BALEN
2 834,1	217,3	600,9	526,2	411,7	78,2	17,1	BEERSE
1 708,1	208,8	550,8	499,8	357,1	71,4	14,5	DESSEL
6 553,6	208,0	562,6	491,8	393,0	79,9	19,4	GEEL
1 872,3	213,2	577,9	490,4	386,3	78,8	21,2	GROBBENDONK
5 373,3	222,8	555,0	477,7	374,6	78,4	20,4	HERENTALS
1 475,5	198,3	526,0	466,6	355,3	76,1	14,7	HERENTHOUT
2 405,0	203,0	551,1	503,4	352,7	70,1	13,2	HERSELT
2 614,4	178,2	521,1	449,6	319,4	71,0	21,0	HOOGSTRATEN
1 389,5	196,6	536,5	484,1	347,7	71,8	13,2	HULSHOUT
3 002,0	200,4	551,5	489,1	346,3	70,8	14,6	KASTERLEE
2 770,5	204,2	544,6	501,5	358,2	71,4	13,0	LAAKDAL
2 408,7	195,0	530,0	471,5	347,7	73,7	16,1	LILLE
1 773,2	203,3	525,1	467,9	339,3	72,5	23,6	MEERHOUT
1 230,9	195,3	558,7	484,0	363,8	75,2	20,0	MERKSPLAS
6 889,7	229,9	608,8	522,6	417,2	79,8	15,6	MOL
2 160,5	222,4	591,1	539,1	403,8	74,9	7,1	OLEN
2 405,4	221,3	625,9	538,5	420,4	78,1	13,5	OUD-TURNHOUT
1 985,5	188,4	521,8	455,8	324,9	71,3	16,4	RAVELS
1 629,1	188,7	535,4	488,3	336,7	69,0	15,9	RETIE
1 790,5	195,0	526,9	475,5	348,8	73,4	15,9	RIJKEVORSEL
8 384,1	223,9	575,2	506,5	387,9	76,6	14,8	TURNHOUT
1 263,9	196,8	529,0	471,1	340,4	72,3	17,3	VORSELAAR
2 063,8	235,8	639,1	551,7	445,8	80,8	15,4	VOSELAAR
4 083,9	207,1	583,1	533,9	382,8	71,7	12,0	WESTERLO
76 340,3	209,2	563,4	496,3	373,3	75,2	16,7	L'ARRONDISSEMENT
372 363,7	236,0	599,2	508,8	405,4	79,7	19,8	LA PROVINCE

PROVINCE DE BRABANT

COMMUNES	Nombre de déclarations						Total
	< 100 000	100 000 - < 250 000	250 000 - < 500 000	500 000 - < 700 000	700 000 - < 1 000 000	1 000 000 & +	
1	2	3	4	5	6	7	8
ARRONDISSEMENT DE BRUXELLES-CAPITALE							
ANDERLECHT	1 296	2 889	14 506	7 612	5 917	3 993	36 213
AUDERGHEN	530	959	4 030	2 480	2 319	2 631	12 949
BERCHEM-SAINTE-AGATHE	352	572	2 838	1 529	1 472	1 325	8 088
BRUXELLES	1 982	5 469	20 547	9 545	7 204	5 939	50 686
ETTERBEEK	633	1 868	6 932	3 366	2 533	2 122	17 454
EVERE	447	888	4 554	2 665	2 446	1 896	12 896
FOREST	693	1 805	7 721	4 073	3 139	2 582	20 013
GANSHOREN	423	734	3 399	1 947	1 557	1 566	9 626
IXELLES	1 394	4 111	12 073	5 706	4 153	4 014	31 451
JETTE	678	1 382	6 766	3 417	2 952	2 682	17 877
KOEKELBERG	214	596	2 599	1 315	1 018	841	6 583
MOLENBEEK-SAINTE-JEAN	647	1 981	9 777	4 785	3 714	2 845	23 749
SAINTE-GILLES	776	2 863	7 487	3 069	1 841	976	17 012
SAINTE-JOSSE-TEN-NOODE	271	792	2 991	1 227	755	384	6 420
SCHAERBEEK	1 601	3 660	15 437	7 609	5 421	4 051	37 779
UCCLE	1 342	3 022	10 132	5 608	5 057	6 835	31 996
WATERMAEL-BOITSFORT	497	891	3 382	2 063	1 952	2 280	11 065
WOLUVE-SAINTE-LAMBERT	1 159	1 791	6 585	3 759	3 552	4 219	21 065
WOLUVE-SAINTE-PIERRE	642	1 315	4 472	2 711	2 554	4 097	15 791
L'ARRONDISSEMENT	15 577	37 588	146 228	74 486	59 556	55 278	388 713
ARRONDISSEMENT DE HAL-VILVORDE							
AFFLIGEM	214	314	1 454	856	889	534	4 261
ASSE	606	847	3 587	1 967	2 130	1 785	10 922
BEERSEL	343	537	2 582	1 416	1 474	1 608	7 960
BIEVENE	11	55	225	118	106	76	591
DILBEEK	869	1 019	4 353	2 498	2 710	3 184	14 633
DROGENBOS	65	117	718	416	387	255	1 958
GAMMERAGES	68	195	1 009	549	519	281	2 621
GODIK	98	266	1 110	552	563	323	2 912
GRIMBERGEN	754	951	4 176	2 347	2 517	2 698	13 443
HAL	559	912	4 782	2 522	2 581	1 830	13 186
HERNE	76	175	823	424	399	295	2 192
HOEILAART	130	314	1 204	553	591	596	3 388
KAMPENHOUT	112	205	1 075	637	646	507	3 182
KAPELLE-OP-DEN-BOS	112	185	1 044	669	665	389	3 064
KRAAINEM	277	334	1 218	685	817	1 243	4 574
LENNIK	131	241	1 124	492	534	450	2 972
LIEDEKERKE	216	373	1 908	914	786	418	4 615
LINKEBEEK	93	172	576	320	269	419	1 849
LONDERZEEL	225	472	2 237	1 295	1 228	703	6 160
MACHELEN	211	302	1 624	973	986	580	4 676
MEISE	250	388	1 680	1 019	1 131	1 244	5 712
MERCHTEM	243	420	1 892	896	859	619	4 929
OPWIJK	110	315	1 443	806	842	532	4 048
OVERIJSE	337	615	2 176	1 130	1 249	1 767	7 274
PEPINGEN	33	126	516	237	231	154	1 297
ROOSDAAL	169	352	1 348	634	645	412	3 560
RHODE-SAINTE-GENESE	291	487	1 647	937	983	1 648	5 993
SINTE-PIETERS-LEEUV	485	767	3 581	2 146	2 312	1 739	11 030
STEENOKKERZEEL	218	256	1 120	714	676	734	3 718
TERNAT	336	304	1 510	935	1 032	698	4 815

PROVINCE DE BRABANT

Revenu total net imposable (1 000 000F)	Valeurs moyennes			Mesures interquartiles			COMMUNES
	Revenu moyen par		Revenu médian (1 000F)	Différence	Coeffi-cient	Asy-métrie	
	Habitant (1 000F)	Déclarat. (1 000F)					
9	10	11	12	13	14	15	16
ARRONDISSEMENT DE BRUXELLES-CAPITALE							
21 069,4	228,1	581,8	489,4	389,4	79,6	23,9	ANDERLECHT
9 205,2	306,9	710,9	569,8	540,9	94,9	23,4	AUDERGHEM
5 266,5	283,0	651,2	528,6	483,4	91,5	26,1	BERCHEM-SAINTE-AGATHE
29 989,5	218,1	591,7	462,1	393,9	85,2	27,7	BRUXELLES
10 303,7	233,2	590,3	468,7	403,9	86,2	26,8	ETTERBEEK
8 113,5	267,1	629,1	537,0	451,3	84,1	22,6	EVERE
12 136,0	243,5	606,4	492,2	416,6	84,6	25,4	FOREST
6 184,8	290,3	642,5	519,0	465,1	89,6	26,1	GANSHOREN
19 013,2	252,2	604,5	454,0	409,6	90,2	27,4	IXELLES
11 095,2	281,2	620,6	504,8	452,9	89,7	28,7	JETTE
3 902,4	239,9	592,8	486,8	409,5	84,1	26,2	KOEKELBERG
14 139,2	197,7	595,4	486,2	399,5	82,2	25,9	MOLENBEEK-SAINTE-JEAN
8 175,4	188,0	480,6	394,0	320,4	81,3	20,8	SAINTE-GILLES
3 181,3	156,0	495,5	423,6	304,4	71,9	20,7	SAINTE-JOSSE-TEN-NOODE
21 390,7	202,7	566,2	467,2	375,3	80,3	24,5	SCHAERBEEK
24 812,0	327,7	775,5	544,6	571,8	105,0	29,0	UCCLE
7 854,4	315,9	709,8	565,4	552,7	97,8	24,5	WATERMAEL-BOITSFORT
14 608,7	297,4	693,5	545,7	550,3	100,8	25,7	WOLUWE-SAINTE-LAMBERT
13 149,7	326,1	832,7	597,8	663,0	110,9	28,3	WOLUWE-SAINTE-PIERRE
243 590,8	247,0	626,7	490,1	437,7	89,3	26,8	L'ARRONDISSEMENT
ARRONDISSEMENT DE HAL-VILVORDE							
2 604,1	228,5	611,1	527,2	444,8	84,4	17,6	AFFLIGEM
7 014,7	265,6	642,3	534,1	513,1	96,1	26,2	ASSE
5 608,4	267,5	704,6	557,1	544,7	97,8	29,9	BEERSEL
352,5	204,4	596,4	504,9	418,1	82,8	24,2	BIEVENE
10 271,5	285,4	701,9	579,3	573,6	99,0	23,1	DILBEEK
1 224,3	256,9	625,3	529,5	447,5	84,5	24,2	DROGENBOS
1 547,2	221,6	590,3	509,4	416,7	81,8	25,2	GAMMERAGES
1 703,8	218,0	585,1	494,7	431,9	87,3	25,1	GOOIK
9 341,6	294,5	694,9	565,7	558,8	98,8	23,1	GRIMBERGEN
8 159,5	251,6	618,8	520,2	457,3	87,9	27,5	HAL
1 346,8	217,6	614,4	509,0	451,4	88,7	27,8	HERNE
2 216,3	249,1	654,2	511,2	522,5	102,2	32,5	HOEILAART
2 070,0	230,8	650,5	550,6	484,0	87,9	21,9	KAMPENHOUT
1 962,5	235,9	640,5	546,0	421,8	77,3	22,3	KAPELLE-OP-DEN-BOS
3 982,2	338,7	870,6	625,6	686,6	109,8	23,3	KRAAINEM
1 851,5	240,9	623,0	497,1	474,6	95,5	33,0	LENNIK
2 539,3	220,5	550,2	470,7	387,3	82,3	25,0	LIEDEKERKE
1 326,6	284,7	717,5	542,5	609,7	112,4	32,6	LINKEBEEK
3 720,2	220,0	603,9	516,7	423,2	81,9	23,4	LONDERZEEL
2 851,8	252,6	609,9	536,7	440,1	82,0	19,3	MACHELEN
4 181,1	269,6	732,0	601,3	561,0	93,3	18,8	MEISE
2 894,4	221,6	587,2	484,3	438,6	90,6	29,2	MERCHTEM
2 475,3	215,0	611,5	531,9	443,2	83,3	24,2	OPWIJK
5 549,5	259,9	762,9	579,6	628,0	108,4	28,8	OVERIJSE
774,8	212,3	597,4	485,1	412,2	85,0	30,3	PEPINGEN
2 049,9	207,7	575,8	479,4	436,7	91,1	32,4	ROOSDAAL
5 182,1	302,8	864,7	610,9	691,5	113,2	28,3	RHODE-SAINTE-GENESE
7 095,9	257,0	643,3	555,6	490,6	88,3	21,1	SINT-PIETERS-LEEUEW
2 497,7	256,8	671,8	563,5	547,1	97,1	26,2	STEENOKKERZEEL
2 995,9	241,8	622,2	548,4	466,9	85,2	17,4	TERNAT

PROVINCE DE BRABANT

COMMUNES	Nombre de déclarations						Total
	< 100 000	100 000 - < 250 000	250 000 - < 500 000	500 000 - < 700 000	700 000 - < 1 000 000	1 000 000 & +	
1	2	3	4	5	6	7	8
ARRONDISSEMENT DE HAL-VILVORDE							
VILVORDE	626	926	4 807	2 730	2 706	1 969	13 764
WEMMEL	270	363	1 739	915	907	1 313	5 507
WEZEMBEEK-OPPEM	293	345	1 267	694	804	1 140	4 543
ZAVENTEM	457	634	3 206	1 904	1 976	1 933	10 110
ZEMST	264	402	2 192	1 355	1 379	1 110	6 702
<i>L'ARRONDISSEMENT</i>	<i>9 552</i>	<i>14 686</i>	<i>66 953</i>	<i>37 255</i>	<i>38 529</i>	<i>35 186</i>	<i>202 161</i>
ARRONDISSEMENT DE LOUVAIN							
AARSCHOT	361	983	3 934	2 267	1 966	958	10 469
BEGIJNENDIJK	99	249	1 104	710	581	251	2 994
BEKKEVOORT	83	248	934	338	303	151	2 057
BERTEM	145	316	1 040	558	487	451	2 997
BIERBEEK	106	191	861	554	566	507	2 785
BOORTMEERBEEK	162	204	1 341	755	752	576	3 790
BOUTERSEM	102	210	841	520	508	253	2 434
DIEST	372	587	2 829	1 821	1 562	777	7 948
GEETBETS	82	229	916	454	319	116	2 116
GLABBEEK	88	176	728	334	328	175	1 829
HAACHT	106	223	1 494	930	857	478	4 088
HERENT	293	347	1 803	1 155	1 213	1 142	5 953
HOEGAARDEN	86	168	837	431	386	255	2 163
HOLSBEEK	111	197	942	593	515	290	2 648
HULDENBERG	101	276	1 047	534	463	369	2 790
KEERBERGEN	137	248	1 173	598	578	635	3 369
KORTENAKEN	121	325	1 252	571	410	169	2 848
KORTENBERG	267	367	1 878	1 030	1 109	929	5 580
LANDEN	224	385	2 340	1 348	1 036	517	5 850
LOUVAIN	1 642	2 995	12 499	7 409	6 256	4 771	35 572
LINTER	109	200	951	535	433	203	2 431
LUBBEEK	208	296	1 274	751	834	718	4 081
OD-HEVERLEE	153	218	1 010	605	644	623	3 253
ROTSelaar	164	274	1 483	1 007	828	555	4 311
MONTAIGU-ZICHEM	268	650	3 315	2 014	1 461	551	8 259
TERVUREN	431	649	2 246	1 135	1 099	1 356	6 916
TIELT-WINGE	104	268	1 274	729	558	263	3 196
TIRLEMONT	555	1 124	5 182	2 845	2 501	1 570	13 777
TREMELO	130	295	1 515	882	686	405	3 913
LEAU	116	286	1 160	656	458	205	2 881
<i>L'ARRONDISSEMENT</i>	<i>6 926</i>	<i>13 184</i>	<i>59 203</i>	<i>34 069</i>	<i>29 697</i>	<i>20 219</i>	<i>163 298</i>
ARRONDISSEMENT DE NIVELLES							
BEAUVECHAIN	81	168	645	392	338	348	1 972
BRAINE-L'ALLEUD	671	910	3 370	1 938	2 039	2 772	11 700
BRAINE-LE-CHATEAU	145	215	1 049	559	497	503	2 968
CHASTRE	68	122	654	325	334	291	1 794
CHAUMONT-GISTOUX	159	289	762	402	402	628	2 642
COURT-SAINT-ETIENNE	100	191	1 024	528	454	429	2 726
GENAPPE	215	403	1 583	876	767	764	4 608
GREZ-DOICEAU	121	254	1 293	588	534	616	3 406
HELECINE	38	107	516	220	188	117	1 186

PROVINCE DE BRABANT

Revenu total net imposable (1 000 000F)	Valeurs moyennes			Mesures interquartiles			COMMUNES
	Revenu moyen par		Revenu médian (1 000F)	Différence	Coeffi-cient	Asy-métrie	
	Habitant (1 000F)	Déclarat. (1 000F)					
9	10	11	12	13	14	15	16
ARRONDISSEMENT DE HAL-VILVORDE							
8 591,7	260,5	624,2	531,2	458,7	86,4	23,6	VILVORDE
4 185,1	309,3	760,0	569,7	616,4	108,2	32,6	WEMMEL
3 482,6	284,7	766,6	598,9	650,6	108,6	23,8	WEZEMBEEK-OPPEM
6 872,5	271,5	679,8	570,7	517,0	90,6	22,4	ZAVENTEM
4 434,8	255,4	661,7	561,1	487,6	86,9	22,9	ZEMST
134 958,2	259,7	667,6	544,6	505,8	92,9	25,0	L'ARRONDISSEMENT
ARRONDISSEMENT DE LOUVAIN							
5 957,6	228,5	569,1	497,0	401,3	80,8	18,5	AARSCHOT
1 717,8	221,5	573,7	511,7	384,4	75,1	17,2	BEGIJNENDIJK
1 051,9	195,2	511,4	418,6	352,0	84,1	36,4	BEKKEVOORT
1 859,2	236,0	620,4	499,6	477,9	95,7	25,6	BERTEM
1 895,4	241,2	680,6	571,2	510,1	89,3	22,0	BIERBEEK
2 454,3	246,2	647,6	543,4	460,2	84,7	21,9	BOORTMEERBEEK
1 434,7	223,5	589,5	518,7	419,3	80,8	21,4	BOUTERSEM
4 657,9	221,7	586,0	518,8	400,0	77,1	15,7	DIEST
1 080,2	198,5	510,5	449,4	333,8	74,3	23,0	GEETBETS
1 001,2	211,3	547,4	466,1	406,7	87,2	29,4	GLABBEEK
2 543,2	220,4	622,1	545,4	400,5	73,4	17,6	HAACHT
4 176,0	258,7	701,5	586,3	516,6	88,1	17,6	HERENT
1 272,6	228,2	588,4	495,6	414,0	83,5	26,6	HOEGAARDEN
1 587,7	218,7	599,6	522,1	412,4	79,0	20,6	HOLSBEEK
1 697,6	236,4	608,4	492,7	428,9	87,1	25,9	HULDENBERG
2 392,8	252,3	710,2	540,7	522,1	96,6	25,4	KEERBERGEN
1 437,6	191,8	504,8	436,3	331,9	76,1	25,8	KORTENAKEN
3 663,5	244,0	656,5	547,7	495,4	90,5	25,0	KORTENBERG
3 350,4	235,5	572,7	497,6	368,5	74,1	20,3	LANDEN
21 841,6	257,0	614,0	514,5	438,1	85,1	22,1	LOUVAIN
1 349,6	207,0	555,2	486,3	373,0	76,7	22,7	LINTER
2 733,6	238,7	669,8	560,1	520,9	93,0	22,9	LUBBEEK
2 281,6	253,1	701,4	574,2	532,6	92,8	20,3	OD-HEVERLEE
2 666,7	232,3	618,6	539,7	430,2	79,7	21,1	ROTSelaar
4 509,0	220,4	546,0	492,1	352,0	71,5	14,4	MONTAIGU-ZICHEM
4 743,6	249,8	685,9	517,2	551,8	106,7	30,2	TERVUREN
1 769,3	207,5	553,6	489,4	374,9	76,6	16,9	TIELT-WINGE
8 191,4	252,8	594,6	501,4	413,9	82,5	21,8	TIRLEMONT
2 291,1	221,2	585,5	502,2	390,4	77,7	17,9	TREMELO
1 524,4	198,0	529,1	470,5	353,3	75,1	17,8	LEAU
99 133,6	237,0	607,1	511,4	426,9	83,5	21,8	L'ARRONDISSEMENT
ARRONDISSEMENT DE NIVELLES							
1 310,4	247,4	664,5	544,9	492,9	90,5	22,0	BEAUVECHAIN
8 529,1	279,1	729,0	586,3	620,0	105,7	25,2	BRAINE-L'ALLEUD
1 978,6	268,0	666,7	519,9	487,6	93,8	29,2	BRAINE-LE-CHATEAU
1 145,6	224,6	638,6	523,1	479,3	91,6	28,2	CHASTRE
1 979,0	282,6	749,1	546,1	649,4	118,9	29,6	CHAUMONT-GISTOUX
1 787,8	247,4	655,8	514,4	448,5	87,2	27,9	COURT-SAINT-ETIENNE
3 020,8	255,6	655,5	516,8	492,5	95,3	26,1	GENAPPE
2 330,9	259,7	684,4	512,3	516,2	100,8	33,8	GREZ-DOICEAU
655,9	233,1	553,0	457,6	384,4	84,0	32,3	HELECINE

PROVINCE DE BRABANT

COMMUNES	Nombre de déclarations						Total
	< 100 000	100 000 - < 250 000	250 000 - < 500 000	500 000 - < 700 000	700 000 - < 1 000 000	1 000 000 & +	
1	2	3	4	5	6	7	8
ARRONDISSEMENT DE NIVELLES							
INCOURT	36	83	465	203	191	176	1 154
ITTRE	81	165	644	355	359	301	1 905
JODOIGNE	162	366	1 516	654	596	455	3 749
LA HULPE	158	194	804	380	413	634	2 583
LASNE	173	377	1 067	581	572	1 156	3 926
MONT-SAINT-GUIBERT	62	127	600	322	279	279	1 669
NIVELLES	467	723	3 096	1 692	1 645	1 564	9 187
ORP-JAUCHE	98	228	1 043	454	378	244	2 445
OTTIGNIES-LOUVAIN-LA-NEUVE	410	577	2 029	1 186	1 219	1 322	6 743
PERWEZ	76	153	863	403	363	270	2 128
RAMILLIES	78	167	676	323	259	203	1 706
REBEQ	107	252	1 328	658	506	398	3 249
RIXENSART	492	611	2 263	1 253	1 226	1 983	7 828
TUBIZE	297	509	2 758	1 825	1 504	907	7 800
VILLERS-LA-VILLE	106	211	1 129	547	468	400	2 861
WALHAIN	68	119	613	281	269	276	1 626
WATERLOO	605	685	2 316	1 418	1 439	2 555	9 018
WAVRE	488	823	3 243	1 681	1 640	1 870	9 745
L'ARRONDISSEMENT	5 562	9 029	37 349	20 044	18 879	21 461	112 324
LA PROVINCE	37 617	74 487	309 733	165 854	146 661	132 144	866 496

PROVINCE DE BRABANT

Revenu total net imposable (1 000 000F)	Valeurs moyennes			Mesures interquartiles			COMMUNES
	Revenu moyen par		Revenu médian (1 000F)	Différence	Coeffi- cient	Asy- métrie	
	Habitant (1 000F)	Déclarat. (1 000F)					
9	10	11	12	13	14	15	16
ARRONDISSEMENT DE NIVELLES							
729,7	232,9	632,3	493,3	450,8	91,4	35,1	INCOURT
1 237,8	256,8	649,8	528,4	452,7	85,7	21,6	ITTRE
2 178,3	236,7	581,0	465,6	427,3	91,8	30,9	JODOIGNE
2 082,8	299,9	806,4	564,1	649,4	115,1	31,4	LA HULPE
3 530,5	310,3	899,3	612,4	765,8	125,0	30,8	LASNE
1 086,3	240,1	650,8	528,9	490,9	92,8	24,2	MONT-SAINT-GUIBERT
5 971,7	272,9	650,0	531,3	502,6	94,6	24,1	NIVELLES
1 351,8	220,3	552,9	453,1	390,3	86,1	30,7	ORP-JAUCHE
4 617,5	230,1	684,8	551,1	554,1	100,5	25,5	OTTIGNIES-LOUVAIN-LA-NEUVE
1 275,8	213,3	599,5	489,4	430,1	87,9	32,2	PERWEZ
980,7	234,8	574,8	466,6	418,1	89,6	29,7	RAMILLIES
1 937,8	217,0	596,4	486,7	386,5	79,4	31,9	REBECQ
5 891,5	297,3	752,6	581,5	663,9	114,2	28,6	RIXENSART
4 767,3	237,5	611,2	532,6	411,4	77,2	16,4	TUBIZE
1 766,1	231,9	617,3	495,4	432,9	87,4	28,2	VILLERS-LA-VILLE
1 038,9	242,2	638,9	507,5	480,4	94,7	31,1	WALHAIN
7 301,3	292,7	809,6	619,6	725,1	117,0	27,4	WATERLOO
6 610,4	261,8	678,3	532,9	537,6	100,9	27,8	WAVRE
77 094,2	261,0	686,4	536,1	529,1	98,7	27,4	L'ARRONDISSEMENT
554 776,7	250,0	640,3	510,8	464,4	90,9	26,3	LA PROVINCE

PROVINCE DE HAINAUT

COMMUNES	Nombre de déclarations						Total
	< 100 000	100 000 - < 250 000	250 000 - < 500 000	500 000 - < 700 000	700 000 - < 1 000 000	1 000 000 & +	
1	2	3	4	5	6	7	8
ARRONDISSEMENT D'ATH							
ATH	361	802	3 896	1 795	1 602	1 099	9 555
BELOEIL	174	364	1 925	1 034	744	438	4 679
BERNISSART	123	317	1 827	894	663	288	4 112
BRUGELETTE	24	94	508	225	193	123	1 167
CHIEVRES	69	241	1 038	435	334	221	2 338
ELLEZELLES	55	211	787	375	318	182	1 928
FLOBECQ	27	109	442	212	189	124	1 103
FRASNES-LEZ-ANVAING	140	966	1 927	784	627	350	4 794
<i>L'ARRONDISSEMENT</i>	<i>973</i>	<i>3 104</i>	<i>12 350</i>	<i>5 754</i>	<i>4 670</i>	<i>2 825</i>	<i>29 676</i>
ARRONDISSEMENT DE CHARLEROI							
AISEAU-PRESLES	198	315	1 584	836	614	400	3 947
CHAPELLE-LEZ-HERLAIMONT	185	375	2 253	1 203	793	365	5 174
CHARLEROI	3 226	6 732	35 408	17 623	12 512	7 207	82 708
CHATELET	539	1 074	6 151	3 332	2 185	983	14 264
COURCELLES	429	1 358	5 398	2 499	1 659	930	12 273
FARCIENNES	154	296	1 728	947	622	282	4 029
FLEURUS	350	649	3 535	1 837	1 272	753	8 396
FONTAINE-L'EVEQUE	258	564	2 901	1 508	975	502	6 708
GERPINNES	185	253	1 324	805	746	858	4 171
LES BONS VILLERS	140	225	1 142	624	508	390	3 029
MANAGE	360	863	3 723	1 693	1 293	655	8 587
MONTIGNIES-LE-TILLEUL	170	289	1 507	797	673	786	4 222
PONT-A-CELLES	234	367	2 186	1 288	1 040	711	5 826
SENEFFE	257	449	1 461	741	593	426	3 927
<i>L'ARRONDISSEMENT</i>	<i>6 685</i>	<i>13 809</i>	<i>70 301</i>	<i>35 733</i>	<i>25 485</i>	<i>15 248</i>	<i>167 261</i>
ARRONDISSEMENT DE MONS							
BOUSSU	288	678	3 510	1 799	1 221	553	8 049
COLFONTAINE	221	494	3 232	1 721	1 228	529	7 425
DOUR	201	387	2 709	1 366	876	543	6 082
FRAMERIES	275	781	3 744	1 931	1 257	627	8 615
HENSIES	98	158	1 073	530	359	158	2 376
HONNELLES	64	147	844	361	253	165	1 834
JURBISE	81	162	1 036	589	524	410	2 802
LENS	43	121	578	260	217	139	1 358
MONS	1 287	3 012	13 477	6 997	5 469	3 860	34 102
QUAREGNON	311	498	3 043	1 673	1 144	536	7 205
QUEVY	89	308	1 083	554	487	334	2 855
QUIEVRAIN	106	154	1 228	561	356	211	2 616
SAINT-GHISLAIN	316	650	3 465	1 812	1 489	946	8 678
<i>L'ARRONDISSEMENT</i>	<i>3 380</i>	<i>7 550</i>	<i>39 022</i>	<i>20 154</i>	<i>14 880</i>	<i>9 011</i>	<i>93 997</i>
ARRONDISSEMENT DE MOUSCRON							
COMINES-WARNETON	209	609	3 175	1 490	1 095	353	6 931
MOUSCRON	866	1 934	9 439	4 637	3 585	1 431	21 892
<i>L'ARRONDISSEMENT</i>	<i>1 075</i>	<i>2 543</i>	<i>12 614</i>	<i>6 127</i>	<i>4 680</i>	<i>1 784</i>	<i>28 823</i>

PROVINCE DE HAINAUT

Revenu total net imposable (1 000 000F)	Valeurs moyennes			Mesures interquartiles			COMMUNES
	Revenu moyen par		Revenu médian (1 000F)	Différence	Coeffi-cient	Asy-métrie	
	Habitant (1 000F)	Déclarat. (1 000F)					
9	10	11	12	13	14	15	16
ARRONDISSEMENT D'ATH							
5 575,6	232,9	583,5	476,6	408,3	85,7	30,9	ATH
2 691,7	198,5	575,3	483,4	360,2	74,5	22,5	BELOEIL
2 237,3	195,8	544,1	461,6	334,4	72,4	29,6	BERNISSART
670,3	213,3	574,4	478,2	397,7	83,2	29,3	BRUGELETTE
1 288,3	217,5	551,0	442,6	362,1	81,8	34,5	CHIEVRES
1 069,5	208,2	554,7	468,8	379,4	80,9	28,1	ELLEZELLES
653,0	217,3	592,0	480,4	421,4	87,7	27,8	FLOBECQ
2 379,3	221,7	496,3	394,4	380,7	96,5	28,2	FRASNES-LEZ-ANVAING
16 564,9	215,5	558,2	460,9	379,8	82,4	27,7	L'ARRONDISSEMENT
ARRONDISSEMENT DE CHARLEROI							
2 235,3	206,5	566,3	480,2	367,9	76,6	23,6	AISEAU-PRESLES
2 801,5	197,8	541,5	473,8	324,1	68,4	20,2	CHAPELLE-LEZ-HERLAIMONT
45 855,3	213,7	554,4	468,3	349,2	74,6	23,9	CHARLEROI
7 626,3	198,8	534,7	471,9	322,0	68,2	20,2	CHATELET
6 402,7	217,7	521,7	444,1	345,2	77,7	20,0	COURCELLES
2 181,2	175,9	541,4	475,9	327,0	68,7	20,5	FARCIENNES
4 617,3	207,2	549,9	473,3	350,1	74,0	23,3	FLEURUS
3 577,7	195,1	533,3	468,1	327,7	70,0	17,8	FONTAINE-L'EVEQUE
3 008,3	273,8	721,2	568,7	540,5	95,0	27,2	GERPINNES
1 845,6	224,6	609,3	501,2	421,1	84,0	25,2	LES BONS VILLERS
4 577,8	213,9	533,1	447,9	359,8	80,3	23,3	MANAGE
2 903,1	296,6	687,6	528,1	502,1	95,1	32,3	MONTIGNIES-LE-TILLEUL
3 500,6	225,0	600,9	516,3	403,2	78,1	22,6	PONT-A-CELLES
2 192,0	217,9	558,2	460,0	413,2	89,8	21,9	SENEFFE
93 324,7	213,9	558,0	471,6	356,9	75,7	23,4	L'ARRONDISSEMENT
ARRONDISSEMENT DE MONS							
4 298,3	204,3	534,0	464,8	337,1	72,5	20,8	BOUSSU
4 097,4	181,5	551,8	481,4	328,6	68,3	22,7	COLFONTAINE
3 411,6	197,2	560,9	476,0	329,3	69,2	23,5	DOUR
4 579,6	209,6	531,6	461,2	336,2	72,9	20,0	FRAMERIES
1 263,9	180,1	531,9	462,2	309,0	66,8	24,1	HENSIES
999,7	201,0	545,1	453,7	332,4	73,3	29,0	HONNELLES
1 775,5	227,0	633,7	535,7	445,9	83,2	22,7	JURBISE
771,2	207,1	567,9	468,9	381,3	81,3	26,4	LENS
19 830,9	216,6	581,5	484,5	401,8	82,9	22,9	MONS
3 957,6	198,5	549,3	480,4	328,6	68,4	23,1	QUAREGNON
1 716,1	235,7	601,1	487,6	418,0	85,7	27,2	QUEVY
1 420,1	201,3	542,8	458,7	311,2	67,9	26,3	QUIEVRAIN
5 055,0	231,5	582,5	490,3	399,4	81,5	24,7	SAINT-GHISLAIN
53 177,0	209,4	565,7	479,0	366,9	76,6	23,3	L'ARRONDISSEMENT
ARRONDISSEMENT DE MOUSCRON							
3 613,9	197,7	521,4	453,7	319,8	70,5	25,0	COMINES-WARNETON
11 616,3	213,7	530,6	457,8	352,3	77,0	24,9	MOUSCRON
15 230,2	209,7	528,4	456,3	344,2	75,4	25,3	L'ARRONDISSEMENT

PROVINCE DE HAINAUT

COMMUNES	Nombre de déclarations						Total
	< 100 000	100 000 - < 250 000	250 000 - < 500 000	500 000 - < 700 000	700 000 - < 1 000 000	1 000 000 & +	
1	2	3	4	5	6	7	8
ARRONDISSEMENT DE SOIGNIES							
BRAINE-LE-COMTE	295	759	2 549	1 301	1 214	945	7 063
ECAUSSINES	144	382	1 550	735	574	376	3 761
ENGHIEN	178	295	1 458	760	642	552	3 885
LA LOUVIERE	1 264	3 241	13 443	6 497	4 417	2 392	31 254
LE ROEULX	118	335	1 152	618	470	333	3 026
LESSINES	198	497	2 721	1 241	1 063	723	6 443
SILLY	75	183	829	430	409	332	2 258
SOIGNIES	358	667	3 165	1 633	1 436	1 030	8 289
<i>L'ARRONDISSEMENT</i>	<i>2 630</i>	<i>6 359</i>	<i>26 867</i>	<i>13 215</i>	<i>10 225</i>	<i>6 683</i>	<i>65 979</i>
ARRONDISSEMENT DE THUIN							
ANDERLUES	153	427	2 062	950	653	320	4 565
BEAUMONT	58	213	881	446	297	177	2 072
BINCHE	527	2 677	6 577	2 782	1 882	972	15 417
CHIMAY	222	340	1 519	681	441	207	3 410
ERQUELINNES	95	268	1 592	861	521	249	3 586
ESTINNES	97	529	1 199	482	390	243	2 940
FROID-CHAPELLE	26	114	391	170	125	57	883
HAM-SUR-HEURE-NALINNES	184	326	1 558	920	849	830	4 667
LOBBES	83	231	849	432	333	156	2 084
MERBES-LE-CHATEAU	35	125	609	304	176	114	1 363
MOMIGNIES	74	214	777	380	210	98	1 753
MORLANWELZ	240	530	2 845	1 438	983	549	6 585
SIVRY-RANCE	44	178	650	306	210	126	1 514
THUIN	140	358	1 887	991	914	741	5 031
<i>L'ARRONDISSEMENT</i>	<i>1 978</i>	<i>6 530</i>	<i>23 396</i>	<i>11 143</i>	<i>7 984</i>	<i>4 839</i>	<i>55 870</i>
ARRONDISSEMENT DE TOURNAI							
ANTOING	109	267	1 414	575	441	188	2 994
BRUNEHAUT	119	271	1 350	493	381	190	2 804
CELLES	75	182	857	359	314	140	1 927
ESTAIMPUIS	135	316	1 585	759	658	196	3 649
LEUZE-EN-HAINAUT	224	1 123	2 349	1 030	828	444	5 998
MONT-DE-L'ENCLUS	48	211	604	207	190	70	1 330
PECQ	85	169	895	393	304	154	2 000
PERUWELZ	179	486	2 533	1 186	814	436	5 634
RUMES	65	197	1 060	371	295	122	2 110
TOURNAI	1 300	2 375	10 654	5 236	4 393	2 797	26 755
<i>L'ARRONDISSEMENT</i>	<i>2 339</i>	<i>5 597</i>	<i>23 301</i>	<i>10 609</i>	<i>8 618</i>	<i>4 737</i>	<i>55 201</i>
LA PROVINCE	19 060	45 492	207 851	102 735	76 542	45 127	496 807

PROVINCE DE HAINAUT

Revenu total net imposable (1 000 000F)	Valeurs moyennes			Mesures interquartiles			COMMUNES
	Revenu moyen par		Revenu médian (1 000F)	Différence	Coefficient	Asymétrie	
	Habitant (1 000F)	Déclarat. (1 000F)					
9	10	11	12	13	14	15	16
ARRONDISSEMENT DE SOIGNIES							
4 220,6	254,6	597,6	493,9	455,8	92,3	23,9	BRAINE-LE-COMTE
2 075,9	215,5	551,9	461,6	385,0	83,4	25,3	ECAUSSINES
2 415,9	237,6	621,9	503,7	448,6	89,1	26,3	ENGHIEN
16 543,2	216,3	529,3	450,1	349,9	77,7	21,2	LA LOUVIERE
1 747,4	228,0	577,5	476,3	404,7	85,0	20,6	LE ROEULX
3 749,4	230,6	581,9	479,2	390,1	81,4	30,2	LESSINES
1 432,6	233,8	634,4	512,4	458,4	89,4	32,0	SILLY
4 950,0	211,7	597,2	495,8	424,0	85,5	28,4	SOIGNIES
37 135,0	223,3	562,8	469,1	385,0	82,1	24,5	L'ARRONDISSEMENT
ARRONDISSEMENT DE THUIN							
2 395,4	209,5	524,7	450,4	333,4	74,0	22,4	ANDERLUES
1 135,0	189,7	547,8	462,5	348,6	75,4	22,1	BEAUMONT
7 454,0	224,9	483,5	403,6	352,5	87,3	22,1	BINCHE
1 738,0	185,9	509,7	430,2	316,1	73,5	24,2	CHIMAY
1 919,6	193,6	535,3	474,1	317,6	67,0	19,5	ERQUELINNES
1 499,4	224,8	510,0	415,5	376,6	90,7	22,0	ESTINNES
443,8	168,0	502,6	435,7	336,7	77,3	21,0	FROID-CHAPELLE
3 163,8	265,6	677,9	546,3	504,7	92,4	25,5	HAM-SUR-HEURE-NALINNES
1 119,1	218,7	537,0	460,2	368,3	80,0	21,7	LOBBES
742,1	187,2	544,4	460,7	304,9	66,2	20,9	MERBES-LE-CHATEAU
865,8	170,3	493,9	434,2	304,7	70,2	17,5	MOMIGNIES
3 626,3	202,5	550,7	467,0	337,3	72,2	24,3	MORLANWELZ
809,1	188,2	534,4	448,7	359,7	80,2	26,2	SIVRY-RANCE
3 176,1	224,2	631,3	520,0	454,1	87,3	31,4	THUIN
30 087,6	212,5	538,5	452,3	362,9	80,2	22,1	L'ARRONDISSEMENT
ARRONDISSEMENT DE TOURNAI							
1 549,1	192,7	517,4	444,9	329,0	74,0	25,5	ANTOING
1 492,0	192,5	532,1	427,9	317,4	74,2	30,7	BRUNEHAUT
1 024,4	190,3	531,6	451,7	361,1	79,9	26,8	CELLES
1 908,1	199,5	522,9	460,8	346,3	75,2	26,2	ESTAIMPUIS
2 972,0	233,2	495,5	402,7	388,5	96,5	25,9	LEUZE-EN-HAINAUT
642,5	203,2	483,1	401,0	350,8	87,5	26,5	MONT-DE-L'ENCLUS
1 094,9	213,1	547,4	449,0	347,5	77,4	30,5	PECQ
3 032,6	181,8	538,3	456,5	333,3	73,0	24,8	PERUWELZ
1 057,1	200,1	501,0	422,4	313,8	74,3	32,5	RUMES
15 329,2	227,7	572,9	473,9	398,2	84,0	26,2	TOURNAI
30 101,9	213,4	545,3	454,1	371,3	81,8	26,6	L'ARRONDISSEMENT
275 621,4	213,9	554,8	467,0	365,1	78,2	24,0	LA PROVINCE

PROVINCE DE LIEGE

COMMUNES	Nombre de déclarations						Total
	< 100 000	100 000 - < 250 000	250 000 - < 500 000	500 000 - < 700 000	700 000 - < 1 000 000	1 000 000 & +	
1	2	3	4	5	6	7	8
ARRONDISSEMENT DE HUY							
AMAY	216	344	1 791	1 172	872	449	4 844
ANTHISNES	26	95	417	291	230	136	1 195
BURDINNE	52	115	382	175	130	95	949
CLAVIER	76	112	510	257	189	110	1 254
ENGIS	84	134	805	589	442	213	2 267
FERRIERES	70	116	543	261	201	118	1 309
HAMOIR	63	105	475	278	237	96	1 254
HERON	59	86	559	280	208	121	1 313
HUY	266	663	2 673	1 374	1 100	874	6 950
MARCHIN	58	124	705	336	266	152	1 641
MODAVE	42	99	485	302	195	141	1 264
NANDRIN	54	102	469	286	242	266	1 419
OUFFET	34	70	307	150	136	77	774
TINLOT	17	43	224	131	122	79	616
VERLAINE	35	55	381	217	191	119	998
VILLERS-LE-BOUILLET	72	137	659	350	301	182	1 701
WANZE	158	256	1 641	857	786	520	4 218
L'ARRONDISSEMENT	1 382	2 656	13 026	7 306	5 848	3 748	33 966
ARRONDISSEMENT DE LIEGE							
ANS	516	698	3 836	2 455	2 122	1 374	11 001
AWANS	112	192	985	588	516	425	2 818
AYWAILLE	132	353	1 313	614	532	283	3 227
BASSENGE	138	220	1 052	671	541	300	2 922
BEYNE-HEUSAY	188	294	1 601	1 029	862	418	4 392
BLEGNY	175	352	1 351	924	825	589	4 216
CHAUDFONTAINE	492	655	2 329	1 396	1 420	1 802	8 094
COMBLAIN-AU-PONT	76	131	790	429	298	137	1 861
DALHEM	83	158	696	428	359	252	1 976
ESNEUX	260	424	1 723	998	846	771	5 022
FLEMALLE	514	660	4 159	2 794	2 111	1 014	11 252
FLERON	322	388	2 103	1 359	1 181	748	6 101
GRACE-HOLLOGNE	279	501	2 930	2 148	1 618	739	8 215
HERSTAL	693	1 091	5 751	3 557	2 992	1 455	15 539
JUPRELLE	102	140	777	592	562	373	2 546
LIEGE	3 316	7 209	32 276	18 074	13 524	9 793	84 192
NEUPRE	159	170	812	624	620	776	3 161
OUPEYE	460	548	2 956	2 049	1 873	1 126	9 012
SAINT-NICOLAS	419	612	3 539	2 337	1 850	771	9 528
SERAING	1 065	1 538	9 567	6 083	4 479	2 227	24 959
SOUMAGNE	207	357	1 707	1 067	907	558	4 803
SPRIMONT	195	376	1 372	742	635	478	3 798
TROOZ	175	317	1 224	640	478	335	3 169
VISE	382	487	2 310	1 409	1 114	661	6 363
L'ARRONDISSEMENT	10 460	17 871	87 159	53 007	42 265	27 405	238 167
ARRONDISSEMENT DE VERVIERS							
AMBLEVE	151	273	876	327	126	56	1 809
AUBEL	78	171	477	225	209	119	1 279

PROVINCE DE LIEGE

Revenu total net imposable (1 000 000F)	Valeurs moyennes			Mesures interquartiles			COMMUNES
	Revenu moyen par		Revenu médian (1 000F)	Différence	Coeffi-cient	Asy-métrie	
	Habitant (1 000F)	Déclarat. (1 000F)					
9	10	11	12	13	14	15	16
ARRONDISSEMENT DE HUY							
2 763,2	215,1	570,4	511,4	374,7	73,3	14,3	AMAY
760,9	230,9	636,7	533,4	391,8	73,4	18,4	ANTHISNES
505,0	232,0	532,2	431,5	379,6	88,0	30,4	BURDINNE
689,1	193,7	549,5	457,1	360,2	78,8	28,6	CLAVIER
1 340,1	226,1	591,1	539,6	371,2	68,8	9,9	ENGIS
762,4	226,1	582,4	453,7	372,6	82,1	27,4	FERRIERES
693,4	220,7	552,9	489,9	384,9	78,6	18,6	HAMOIR
728,8	200,6	555,1	474,1	351,3	74,1	28,7	HERON
4 174,1	239,2	600,6	486,9	411,3	84,5	25,1	HUY
914,2	199,6	557,1	469,3	363,8	77,5	30,6	MARCHIN
754,0	238,1	596,5	502,7	378,4	75,3	19,0	MODAVE
943,9	255,4	665,2	550,2	482,5	87,7	26,2	NANDRIN
435,1	189,4	562,1	479,1	409,5	85,5	29,9	OUFFET
389,7	217,2	632,6	525,7	430,4	81,9	17,7	TINLOT
603,8	220,0	605,0	532,8	400,7	75,2	12,2	VERLAINE
985,5	207,7	579,4	493,0	405,0	82,1	24,2	VILLERS-LE-BOUILLET
2 564,8	232,9	608,1	511,5	410,7	80,3	24,9	WANZE
20 007,8	223,7	589,1	498,1	394,5	79,2	22,4	L'ARRONDISSEMENT
ARRONDISSEMENT DE LIEGE							
6 734,0	254,8	612,1	532,0	424,2	79,7	16,8	ANS
1 771,4	242,0	628,6	531,5	473,4	89,1	26,2	AWANS
1 773,5	215,1	549,6	456,4	389,1	85,2	27,1	AYWAILLE
1 693,2	215,1	579,5	513,1	393,7	76,7	16,0	BASSENGE
2 537,4	219,1	577,7	519,4	383,5	73,8	15,6	BEYNE-HEUSAY
2 640,1	236,7	626,2	547,5	459,6	83,9	15,1	BLEGNY
5 896,4	301,0	728,5	571,8	596,6	104,3	23,8	CHAUDFONTAINE
1 001,5	205,5	538,1	475,6	344,5	72,4	21,8	COMBLAIN-AU-PONT
1 186,4	222,6	600,4	523,8	421,4	80,5	18,9	DALHEM
3 215,8	275,8	640,3	517,8	475,8	91,9	23,1	ESNEUX
6 560,2	234,4	583,0	520,8	366,5	70,4	13,2	FLEMALLE
3 671,5	231,4	601,8	528,5	419,7	79,4	19,0	FLERON
4 806,4	215,5	585,1	533,0	365,2	68,5	11,8	GRACE-HOLLOGNE
8 913,8	235,4	573,6	511,4	392,3	76,7	17,1	HERSTAL
1 658,7	238,3	651,5	574,7	471,5	82,0	18,7	JUPRELLE
50 309,7	245,1	597,6	493,6	396,1	80,2	21,7	LIEGE
2 426,9	297,1	767,8	635,3	591,6	93,1	20,8	NEUPRE
5 509,0	239,3	611,3	548,2	427,5	78,0	15,9	OUPEYE
5 407,9	217,3	567,6	514,6	366,5	71,2	15,4	SAINT-NICOLAS
14 298,1	227,3	572,9	508,0	364,3	71,7	16,7	SERAING
2 869,2	223,7	597,4	520,3	412,9	79,4	19,7	SOUMAGNE
2 269,7	227,2	597,6	488,5	436,7	89,4	25,1	SPRIMONT
1 772,5	232,3	559,3	465,4	391,5	84,1	22,7	TROOZ
3 658,6	218,8	575,0	500,2	396,4	79,2	18,2	WISE
142 581,9	239,0	598,7	511,4	404,1	79,0	19,1	L'ARRONDISSEMENT
ARRONDISSEMENT DE VERVIERS							
761,9	157,6	421,2	385,5	262,3	68,0	2,9	AMBLEVE
712,2	211,7	556,8	458,7	407,5	88,8	21,9	AUBEL

P R O V I N C E D E L I E G E

COMMUNES	Nombre de déclarations						
	< 100 000	100 000 - < 250 000	250 000 - < 500 000	500 000 - < 700 000	700 000 - < 1 000 000	1 000 000 & +	Total
1	2	3	4	5	6	7	8
ARRONDISSEMENT DE VERVIERS							
BAELEN	62	90	456	271	186	105	1 170
BULLANGE	121	241	931	398	159	70	1 920
BUTGENBACH	123	234	1 019	410	225	73	2 084
BURG-REULAND	50	192	639	230	100	36	1 247
DISON	327	532	2 289	1 181	840	318	5 487
EUPEN	448	605	2 649	1 607	1 186	728	7 223
HERVE	276	510	1 997	1 082	967	604	5 436
JALHAY	127	235	725	428	343	325	2 183
LA CALAMINE	154	332	1 391	836	501	217	3 431
LIERNEUX	38	147	393	201	164	79	1 022
LIMBOURG	93	162	775	436	356	143	1 965
LONTZEN	95	152	616	351	236	147	1 597
MALMEDY	232	462	1 656	887	639	376	4 252
OLNE	75	113	368	242	207	181	1 186
PEPINSTER	223	275	1 306	757	580	298	3 439
PLOMBIERES	93	279	1 239	695	405	165	2 876
RAEREN	102	272	1 064	673	422	303	2 836
SAINT-VITH	187	358	1 417	697	370	188	3 217
SPA	226	458	1 685	827	694	437	4 327
STAVELDT	130	295	954	458	339	211	2 387
STOUMONT	40	128	337	190	118	79	892
THEUX	205	427	1 386	714	581	428	3 741
THIMISTER-CLERMONT	78	155	546	262	235	124	1 400
TROIS-PONTS	41	123	358	198	89	80	889
VERVIERS	1 089	1 884	8 972	4 396	3 433	2 150	21 924
WAIMES	115	362	1 095	475	267	126	2 440
WELKENRAEDT	114	226	1 135	711	558	273	3 017
<i>L'ARRONDISSEMENT</i>	<i>5 093</i>	<i>9 693</i>	<i>38 751</i>	<i>20 165</i>	<i>14 535</i>	<i>8 439</i>	<i>96 676</i>
ARRONDISSEMENT DE WAREMME							
BERLOZ	41	53	409	224	148	72	947
BRAIVES	69	230	796	379	291	182	1 947
CRISNEE	33	75	299	178	166	100	851
DONCEEL	41	59	300	177	165	92	834
FAIMES	37	82	470	207	173	112	1 081
FEXHE-LE-HAUT-CLOCHER	44	60	354	226	193	131	1 008
GEER	80	81	302	203	166	74	906
HANNUT	204	582	1 836	912	706	529	4 769
LINCENT	23	86	503	204	167	74	1 057
OREYE	71	96	438	277	198	117	1 197
REMICOURT	69	112	637	358	316	197	1 689
SAINT-GEORGES-SUR-MEUSE	77	132	847	596	474	252	2 378
WAREMME	256	386	1 775	1 041	889	604	4 951
WASSEIGES	28	107	287	109	92	60	683
<i>L'ARRONDISSEMENT</i>	<i>1 073</i>	<i>2 141</i>	<i>9 253</i>	<i>5 091</i>	<i>4 144</i>	<i>2 596</i>	<i>24 298</i>
LA PROVINCE	18 008	32 361	148 189	85 569	66 792	42 188	393 107

PROVINCE DE LIEGE

Revenu total net imposable (1 000 000F)	Valeurs moyennes			Mesures interquartiles			COMMUNES
	Revenu moyen par		Revenu médian (1 000F)	Différence	Coefficient	Asymétrie	
	Habitant (1 000F)	Déclarat. (1 000F)					
9	10	11	12	13	14	15	16
ARRONDISSEMENT DE VERVIERS							
634,3	212,6	542,1	487,9	369,1	75,6	14,8	BAELEN
860,7	166,8	448,3	405,2	274,0	67,6	11,4	BULLANGE
957,0	190,4	459,2	420,4	272,8	64,9	11,9	BUTGENBACH
539,6	144,5	432,8	401,2	259,3	64,6	7,1	BURG-REULAND
2 766,3	194,8	504,2	449,6	337,8	75,1	19,0	DISON
4 227,3	248,3	585,3	490,4	388,6	79,2	19,9	EUPEN
3 134,7	211,1	576,7	489,2	417,7	85,4	24,9	HERVE
1 336,5	243,8	612,2	500,7	460,0	91,9	19,3	JALHAY
1 803,8	199,0	525,7	470,7	319,3	67,8	12,4	LA CALAMINE
530,1	182,7	518,6	453,4	389,9	86,0	19,1	LIERNEUX
1 074,6	205,0	546,8	481,3	361,2	75,0	22,9	LIMBOURG
879,1	205,6	550,5	475,8	357,4	75,1	14,7	LONTZEN
2 316,7	229,5	544,8	468,3	370,7	79,2	16,8	MALMEDY
738,2	241,3	622,5	523,6	493,3	94,2	23,1	OLNE
1 869,4	208,8	543,6	482,0	379,6	78,8	19,2	PEPINSTER
1 514,4	180,4	526,6	465,0	304,0	65,4	17,5	PLOMBIERES
1 723,8	203,9	607,8	495,6	370,3	74,7	16,3	RAEREN
1 615,2	191,0	502,1	432,8	303,6	70,1	15,4	SAINT-VITH
2 435,6	251,1	562,9	461,4	400,9	86,9	25,7	SPA
1 272,4	212,2	533,1	449,5	372,8	82,9	23,2	STAVELOT
465,4	196,3	521,8	455,2	371,0	81,5	12,9	STOUMONT
2 154,8	227,8	576,0	471,1	416,4	88,4	24,3	THEUX
765,8	197,2	547,0	462,6	403,7	87,3	25,7	THIMISTER-CLERMONT
460,0	223,4	517,4	439,4	347,5	79,1	16,3	TROIS-PONTS
12 305,6	226,9	561,3	467,6	380,4	81,3	24,9	VERVIERS
1 145,1	199,1	469,3	417,2	304,0	72,9	16,5	WAIMES
1 759,3	218,2	583,1	507,9	377,3	74,3	19,9	WELKENRAEDT
52 759,9	213,6	545,7	463,4	364,5	78,7	21,4	L'ARRONDISSEMENT
ARRONDISSEMENT DE WAREMME							
511,3	212,4	539,9	478,4	334,8	70,0	21,0	BERLOZ
1 057,8	222,3	543,3	450,4	381,4	84,7	24,6	BRAIVES
504,9	225,9	593,3	518,8	423,0	81,5	15,2	CRISNEE
491,9	221,2	589,8	511,7	399,3	78,0	18,7	DONCEEL
608,7	218,7	563,1	473,0	377,6	79,8	29,3	FAIMES
617,5	245,7	612,6	535,9	426,3	79,6	19,3	FEXHE-LE-HAUT-CLOCHER
489,2	209,6	539,9	492,1	398,6	81,0	11,0	GEER
2 660,3	231,6	557,8	455,8	406,9	89,3	25,7	HANNUT
562,0	218,5	531,7	449,1	348,9	77,7	30,1	LINCENT
668,9	209,6	558,8	494,3	385,7	78,0	19,6	OREYE
1 000,6	226,0	592,4	510,7	410,1	80,3	23,6	REMICOURT
1 440,9	233,7	605,9	540,5	389,3	72,0	10,6	SAINT-GEORGES-SUR-MEUSE
2 936,9	244,0	593,2	509,8	429,5	84,3	21,0	WAREMME
354,9	204,2	519,7	418,6	369,3	88,2	33,8	WASSEIGES
13 905,9	228,4	572,3	489,9	400,9	81,8	21,3	L'ARRONDISSEMENT
229 255,6	230,7	583,2	496,2	394,0	79,4	20,3	LA PROVINCE

PROVINCE DE LIMBOURG

COMMUNES	Nombre de déclarations						Total
	< 100 000	100 000 - < 250 000	250 000 - < 500 000	500 000 - < 700 000	700 000 - < 1 000 000	1 000 000 & +	
1	2	3	4	5	6	7	8
ARRONDISSEMENT DE HASSELT							
AS	111	163	772	539	493	207	2 285
BERINGEN	462	749	4 088	3 370	2 535	947	12 151
DIEPENBEEK	190	371	1 898	1 339	1 018	556	5 372
GENK	1 181	1 569	7 468	5 415	4 159	1 904	21 696
GINGELOM	89	205	1 162	634	442	210	2 742
HALEN	120	235	1 146	660	459	183	2 803
HAM	135	208	1 139	833	686	156	3 157
HASSELT	1 059	1 974	9 090	5 810	4 729	3 094	25 756
HERCK-LA-VILLE	160	322	1 438	834	641	274	3 669
HEUSDEN-ZOLDER	383	598	3 205	2 452	1 919	787	9 344
BOURG-LEOPOLD	216	326	1 830	1 374	936	349	5 031
LUMMEN	182	331	1 833	1 121	801	326	4 594
NIEUWERKERKEN	69	162	950	435	355	130	2 101
OPGLABBEK	135	155	862	732	543	223	2 650
SAINT-TROND	394	1 013	5 499	2 927	2 410	1 166	13 409
TESSENDERLO	170	363	1 683	1 289	1 062	445	5 012
ZONHOVEN	253	378	2 000	1 475	1 151	602	5 859
ZUTENDAAL	67	156	547	452	402	220	1 844
<i>L'ARRONDISSEMENT</i>	<i>5 376</i>	<i>9 278</i>	<i>46 610</i>	<i>31 691</i>	<i>24 741</i>	<i>11 779</i>	<i>129 475</i>
ARRONDISSEMENT DE MAASEIK							
BOCHOLT	172	330	1 568	964	624	157	3 815
BREE	238	354	1 910	1 123	812	339	4 776
DILSEN	223	407	2 122	1 517	927	359	5 555
HAMONT-ACHEL	149	348	1 866	1 016	605	211	4 195
HECHTEL-EKSEL	132	266	1 417	852	586	216	3 469
HOUTHALEN-HELCHTEREN	402	568	2 901	2 315	1 945	654	8 785
KINROOI	134	315	1 524	878	512	148	3 511
LOMMEL	372	630	3 024	2 267	1 971	733	8 997
MAASEIK	325	592	2 864	1 799	1 189	519	7 288
MEEUWEN-GRUITRODE	181	294	1 419	1 068	648	223	3 833
NEERPELT	203	360	1 781	1 183	833	350	4 710
OVERPELT	160	310	1 513	973	794	289	4 039
PEER	184	362	1 775	1 092	717	270	4 400
<i>L'ARRONDISSEMENT</i>	<i>2 875</i>	<i>5 136</i>	<i>25 684</i>	<i>17 047</i>	<i>12 163</i>	<i>4 468</i>	<i>67 373</i>
ARRONDISSEMENT DE TONGRES							
ALKEN	151	242	1 280	812	626	273	3 384
BILZEN	365	853	3 454	2 226	1 639	698	9 235
LOOZ	129	309	1 404	828	615	302	3 587
HEERS	62	197	1 085	554	356	134	2 388
HERSTAPPE							44
HOESELT	88	229	1 168	695	502	180	2 862
KORTESSEM	92	232	983	588	464	211	2 570
LANAKEN	316	545	2 797	1 810	1 210	539	7 217
MAASMEHELEN	439	876	4 385	3 104	1 969	639	11 412
RIEMST	160	497	2 276	1 163	856	330	5 282

PROVINCE DE LIMBOURG

Revenu total net imposable (1 000 000F)	Valeurs moyennes			Mesures interquartiles			COMMUNES
	Revenu moyen par		Revenu médian (1 000F)	Différence	Coefficient	Asymétrie	
	Habitant (1 000F)	Déclarat. (1 000F)					
9	10	11	12	13	14	15	16
ARRONDISSEMENT DE HASSELT							
1 318,3	207,0	577,0	530,3	399,2	75,3	14,5	AS
7 068,9	202,2	581,8	539,6	357,9	66,3	8,4	BERINGEN
3 197,2	205,4	595,2	531,1	385,8	72,6	12,9	DIEPENBEEK
12 628,8	204,8	582,1	519,7	374,3	72,0	10,3	GENK
1 511,7	203,5	551,3	481,9	344,8	71,6	20,1	GINGELOM
1 507,8	195,5	537,9	476,0	343,2	72,1	18,3	HALEN
1 733,6	200,8	549,1	517,5	349,0	67,4	13,7	HAM
15 767,3	240,8	612,2	522,9	412,6	78,9	16,8	HASSELT
1 998,5	195,6	544,7	485,4	364,1	75,0	17,6	HERCK-LA-VILLE
5 492,0	199,6	587,8	534,1	368,2	68,9	11,4	HEUSDEN-ZOLDER
2 794,1	204,9	555,4	518,7	341,6	65,9	9,0	BOURG-LEOPOLD
2 621,1	218,8	570,6	492,4	342,1	69,5	17,6	LUMMEN
1 112,8	188,4	529,6	457,5	342,3	74,8	31,6	NIEUWERKERKEN
1 559,7	207,5	588,6	540,1	371,7	68,8	4,5	OPGLABBEK
7 683,6	209,5	573,0	488,1	372,1	76,2	23,3	SAINT-TROND
2 964,2	211,0	591,4	541,3	371,1	68,6	9,4	TESSENDERLO
3 469,9	214,4	592,2	534,6	385,5	72,1	13,8	ZONHOVEN
1 137,7	215,5	617,0	563,4	416,7	74,0	5,1	ZUTENDAAL
75 567,2	211,8	583,6	518,7	375,8	72,4	13,7	L'ARRONDISSEMENT
ARRONDISSEMENT DE MAASEIK							
1 966,3	190,9	515,4	474,7	307,7	64,8	15,7	BOCHOLT
2 606,1	194,8	545,7	485,9	342,0	70,4	20,0	BREE
3 044,6	188,0	548,1	502,3	328,9	65,5	10,1	DILSEN
2 178,8	181,6	519,4	462,7	296,8	64,1	21,2	HAMONT-ACHEL
1 875,4	201,1	540,6	487,4	333,7	68,5	17,5	HECHTEL-EKSEL
5 071,3	198,9	577,3	542,2	371,1	68,4	7,9	HOUTHALEN-HELCHTEREN
1 775,2	172,8	505,6	459,8	296,2	64,4	20,1	KINROOI
5 248,2	202,0	583,3	541,4	376,2	69,5	7,2	LOMMEL
3 993,2	196,0	547,9	488,1	340,3	69,7	16,4	MAASEIK
2 057,9	189,3	536,9	503,4	327,3	65,0	7,2	MEEUWEN-GRUITRODE
2 674,8	203,1	567,9	502,2	349,2	69,5	14,1	NEERPELT
2 258,6	201,2	559,2	506,5	359,5	71,0	18,2	OVERPELT
2 339,3	186,8	531,7	483,2	332,3	68,8	16,0	PEER
37 089,8	194,1	550,5	499,9	343,6	68,7	14,8	L'ARRONDISSEMENT
ARRONDISSEMENT DE TONGRES							
1 910,3	197,0	564,5	503,7	373,1	74,1	16,2	ALKEN
5 099,2	194,3	552,2	496,4	367,3	74,0	12,4	BILZEN
2 018,1	200,0	562,6	490,3	360,4	73,5	18,9	LOOZ
1 258,5	188,6	527,0	458,6	315,9	68,9	24,4	HEERS
23,8	229,3	541,9	432,2	573,7	132,7		HERSTAPPE
1 541,3	182,9	538,5	484,9	348,6	71,9	17,0	HOESELT
1 422,9	197,5	553,7	494,1	376,9	76,3	16,5	KORTESSEM
3 998,3	194,2	554,0	495,1	348,6	70,4	13,5	LANAKEN
6 189,3	183,9	542,3	500,5	330,0	65,9	9,8	MAASMEHELEN
2 784,1	185,5	527,1	460,0	347,1	75,5	22,5	RIEMST

PROVINCE DE LIMBOURG

COMMUNES	Nombre de déclarations						
	< 100 000	100 000 - < 250 000	250 000 - < 500 000	500 000 - < 700 000	700 000 - < 1 000 000	1 000 000 & +	Total
1	2	3	4	5	6	7	8
ARRONDISSEMENT DE TONGRES							
TONGRES	368	1 169	4 357	2 453	1 941	1 082	11 370
FOURONS	58	200	690	324	215	90	1 577
WELLEN	55	183	957	531	373	142	2 241
<i>L'ARRONDISSEMENT</i>	<i>2 283</i>	<i>5 532</i>	<i>24 836</i>	<i>15 088</i>	<i>10 766</i>	<i>4 620</i>	<i>63 125</i>
LA PROVINCE	10 534	19 946	97 130	63 826	47 670	20 867	259 973

PROVINCE DE LIMBOURG

Revenu total net imposable (1 000 000F)	Valeurs moyennes			Mesures interquartiles			COMMUNES
	Revenu moyen par		Revenu médian (1 000F)	Différence	Coeffi-cient	Asy-métrie	
	Habitant (1 000F)	Déclarat. (1 000F)					
9	10	11	12	13	14	15	16
ARRONDISSEMENT DE TONGRES							
6 383,3	215,4	563,6	483,4	389,9	80,7	20,3	TONGRES
792,6	191,2	502,6	444,7	324,1	72,9	22,1	FOURONS
1 205,2	197,3	537,8	475,3	341,8	71,9	20,2	WELLEN
34 626,9	195,0	548,5	487,4	354,9	72,8	16,1	L'ARRONDISSEMENT
147 283,8	203,0	566,5	506,4	362,9	71,7	14,5	LA PROVINCE

PROVINCE DE LUXEMBOURG

COMMUNES	Nombre de déclarations						Total
	< 100 000	100 000 - < 250 000	250 000 - < 500 000	500 000 - < 700 000	700 000 - < 1 000 000	1 000 000 & +	
1	2	3	4	5	6	7	8
ARRONDISSEMENT D'ARLON							
ARLON	515	723	3 150	1 861	1 470	1 005	8 724
ATTERT	32	117	373	164	160	103	949
AUBANGE	342	417	2 184	1 045	684	297	4 969
MARTELANGE	14	63	261	72	67	29	506
MESSANCY	114	184	872	362	290	147	1 969
<i>L'ARRONDISSEMENT</i>	<i>1 017</i>	<i>1 504</i>	<i>6 840</i>	<i>3 504</i>	<i>2 671</i>	<i>1 581</i>	<i>17 117</i>
ARRONDISSEMENT DE BASTOGNE							
BASTOGNE	222	482	1 678	781	523	301	3 987
BERTOEGNE	39	111	415	121	62	34	782
FAUVILLERS	10	102	258	95	48	22	535
GOUVY	68	312	744	340	187	67	1 718
HOUFFALIZE	73	238	736	233	136	69	1 485
SAINTE-ODE	24	89	344	132	86	41	716
VAUX-SUR-SURE	68	226	635	199	117	51	1 296
VIELSALM	146	344	1 055	533	324	176	2 578
<i>L'ARRONDISSEMENT</i>	<i>650</i>	<i>1 904</i>	<i>5 865</i>	<i>2 434</i>	<i>1 483</i>	<i>761</i>	<i>13 097</i>
ARRONDISSEMENT DE MARCHE-EN-FAMENNE							
DURBUY	134	384	1 330	600	389	205	3 042
EREZEE	35	102	375	146	100	51	809
HOTTON	84	162	678	305	226	99	1 554
LA-ROCHE-EN-ARDENNE	98	294	693	283	162	98	1 628
MANHAY	56	175	486	169	96	53	1 035
MARCHE-EN-FAMENNE	352	536	2 379	1 201	813	411	5 692
NASSOGNE	80	156	655	354	268	96	1 609
RENDEUX	33	128	365	128	64	36	754
TENNEVILLE	42	103	374	136	111	59	825
<i>L'ARRONDISSEMENT</i>	<i>914</i>	<i>2 040</i>	<i>7 335</i>	<i>3 322</i>	<i>2 229</i>	<i>1 108</i>	<i>16 948</i>
ARRONDISSEMENT DE NEUFCHATEAU							
BERTRIX	150	274	1 292	601	342	159	2 818
BOUILLON	145	279	968	417	250	126	2 185
DAVERDISSE	24	85	258	103	50	29	549
HERBEUMONT	19	54	292	104	50	27	546
LEGLISE	56	320	654	204	103	37	1 374
LIBIN	60	230	682	276	147	95	1 490
LIBRAMONT-CHEVIGNY	170	354	1 232	602	458	240	3 056
NEUFCHATEAU	115	315	939	362	301	170	2 202
PALISEUL	76	190	851	329	201	106	1 753
SAINT-HUBERT	85	232	952	423	308	154	2 154
TELLIN	39	69	332	161	106	63	770
WELLIN	19	91	428	194	119	65	916
<i>L'ARRONDISSEMENT</i>	<i>958</i>	<i>2 493</i>	<i>8 880</i>	<i>3 776</i>	<i>2 435</i>	<i>1 271</i>	<i>19 813</i>

PROVINCE DE LUXEMBOURG

Revenu total net imposable (1 000 000F)	Valeurs moyennes			Mesures interquartiles			COMMUNES
	Revenu moyen par		Revenu médian (1 000F)	Différence	Coefficient	Asymétrie	
	Habitant (1 000F)	Déclarat. (1 000F)					
9	10	11	12	13	14	15	16
ARRONDISSEMENT D'ARLON							
5 034,3	227,1	577,1	497,4	406,6	81,7	19,2	ARLON
528,7	177,8	557,1	460,9	412,8	89,6	31,7	ATTERT
2 509,0	173,2	504,9	445,0	307,4	69,1	24,6	AUBANGE
247,9	166,7	489,9	396,6	309,8	78,1	38,2	MARTELANGE
1 039,7	175,3	528,1	442,6	338,9	76,6	28,5	MESSANCY
9 359,6	198,9	546,8	465,0	369,5	79,5	26,1	L'ARRONDISSEMENT
ARRONDISSEMENT DE BASTOGNE							
2 035,7	176,3	510,6	429,0	347,4	81,0	26,0	BASTOGNE
341,0	140,2	436,0	390,0	241,1	61,8	2,6	BERTOEGNE
247,5	152,2	462,6	397,0	288,9	72,8	12,2	FAUVILLERS
781,3	180,4	454,8	403,6	305,6	75,7	10,7	GOUVY
672,9	164,3	453,1	385,0	271,6	70,6	16,2	HOUFFALIZE
375,4	189,1	524,2	422,6	295,9	70,0	23,7	SAINTE-ODE
579,5	157,2	447,2	379,4	262,6	69,2	14,4	VAUX-SUR-SURE
1 283,8	190,9	498,0	431,4	330,4	76,6	22,7	VIELSALM
6 317,1	173,4	482,3	410,7	315,2	76,8	20,5	L'ARRONDISSEMENT
ARRONDISSEMENT DE MARCHE-EN-FAMENNE							
1 562,6	196,0	513,7	430,4	337,2	78,3	22,9	DURBUY
400,7	183,9	495,4	423,2	328,2	77,6	19,5	EREZEE
795,6	191,1	512,0	439,8	337,6	76,8	24,1	HOTTON
755,8	189,5	464,3	388,0	330,1	85,1	18,4	LA-ROCHE-EN-ARDENNE
470,3	185,1	454,4	384,0	296,7	77,3	18,9	MANHAY
2 987,2	204,5	524,8	446,7	339,0	75,9	26,6	MARCHE-EN-FAMENNE
865,6	207,5	537,9	465,0	333,9	71,8	19,1	NASSOGNE
338,5	174,3	449,0	385,8	271,3	70,3	15,3	RENDEUX
418,0	192,6	506,7	421,3	331,7	78,7	29,7	TENNEVILLE
8 594,4	196,5	507,1	429,9	330,6	76,9	23,4	L'ARRONDISSEMENT
ARRONDISSEMENT DE NEUFCHATEAU							
1 394,3	190,9	494,8	435,4	297,0	68,2	19,9	BERTRIX
1 157,8	213,8	529,9	409,7	309,4	75,5	21,7	BOUILLON
262,3	180,9	477,8	399,0	278,5	69,8	21,0	DAVERDISSE
269,2	194,6	493,0	406,9	239,6	58,9	29,9	HERBEUMONT
554,5	166,8	403,6	359,8	262,5	72,9	7,1	LEGLISE
723,0	183,4	485,3	406,2	303,2	74,6	23,2	LIBIN
1 631,7	203,3	533,9	446,2	368,7	82,6	24,5	LIBRAMONT-CHEVIGNY
1 118,2	188,3	507,8	411,8	356,5	86,6	29,3	NEUFCHATEAU
858,0	177,0	489,5	421,0	299,1	71,1	25,4	PALISEUL
1 138,6	206,5	528,6	441,7	331,6	75,1	27,1	SAINT-HUBERT
423,2	207,2	549,6	455,1	347,4	76,3	24,6	TELLIN
496,7	188,2	542,3	453,3	299,5	66,1	16,4	WELLIN
10 027,6	193,5	506,1	423,0	316,9	74,9	24,2	L'ARRONDISSEMENT

PROVINCE DE LUXEMBOURG

COMMUNES	Nombre de déclarations						Total
	< 100 000	100 000 - < 250 000	250 000 - < 500 000	500 000 - < 700 000	700 000 - < 1 000 000	1 000 000 & +	
1	2	3	4	5	6	7	8
ARRONDISSEMENT DE VIRTON							
CHINY	132	255	845	314	213	112	1 871
ETALLE	72	186	599	255	211	80	1 403
FLORENVILLE	91	306	1 077	380	231	130	2 215
HABAY	148	224	1 046	455	303	124	2 300
MEIX-DEVANT-VIRTON	42	82	366	209	131	75	905
MUSSON	76	114	525	306	178	84	1 283
ROUVROY	59	92	286	165	78	44	724
SAINT-LEGER	67	77	472	215	144	62	1 037
TINTIGNY	49	139	566	255	117	46	1 172
VIRTON	267	371	1 555	949	611	369	4 122
L'ARRONDISSEMENT	1 003	1 846	7 337	3 503	2 217	1 126	17 032
LA PROVINCE	4 542	9 787	36 257	16 539	11 035	5 847	84 007

PROVINCE DE LUXEMBOURG

Revenu total net imposable (1 000 000F)	Valeurs moyennes			Mesures interquartiles			COMMUNES
	Revenu moyen par		Revenu médian (1 000F)	Différence	Coeffi-cient	Asy-métrie	
	Habitant (1 000F)	Déclarat. (1 000F)					
9	10	11	12	13	14	15	16
ARRONDISSEMENT DE VIRTON							
875,4	191,4	467,9	396,3	321,1	81,0	27,2	CHINY
704,0	191,6	501,8	427,7	347,9	81,3	23,9	ETALLE
1 062,3	188,2	479,6	397,8	292,8	73,6	26,9	FLORENVILLE
1 122,1	193,3	487,9	429,6	310,3	72,2	20,1	HABAY
489,2	189,5	540,5	479,8	336,5	70,1	17,5	MEIX-DEVANT-VIRTON
659,3	178,7	513,8	461,7	301,8	65,4	17,8	MUSSON
349,5	188,4	482,7	421,9	341,7	81,0	20,3	ROUVROY
523,4	192,1	504,7	448,4	333,3	74,3	23,6	SAINT-LEGER
548,4	170,5	467,9	419,7	264,8	63,1	18,9	TINTIGNY
2 216,7	210,9	537,8	478,0	365,7	76,5	16,5	VIRTON
8 550,3	193,1	502,0	436,2	327,9	75,2	22,2	L'ARRONDISSEMENT
42 848,9	191,9	510,1	432,9	332,0	76,7	24,0	LA PROVINCE

P R O V I N C E D E N A M U R

COMMUNES	Nombre de déclarations						
	< 100 000	100 000 - < 250 000	250 000 - < 500 000	500 000 - < 700 000	700 000 - < 1 000 000	1 000 000 & +	Total
1	2	3	4	5	6	7	8
ARRONDISSEMENT DE DINANT							
ANHEE	116	210	1 207	482	317	162	2 494
BEAURAING	122	382	1 250	674	386	206	3 020
BIEVRE	47	120	553	197	101	52	1 070
CINEY	260	516	1 984	1 062	829	470	5 121
DINANT	174	423	1 826	890	668	412	4 393
GEDINNE	53	197	705	302	162	103	1 522
HAMOIS	89	176	795	434	341	161	1 996
HASTIERE	72	233	767	384	175	95	1 726
HAVELANGE	44	151	642	301	192	113	1 443
HOUYET	57	206	698	302	194	98	1 555
ONHAYE	34	107	429	186	135	69	960
ROCHEFORT	174	415	1 773	874	562	321	4 119
SOMME-LEUZE	35	112	414	185	120	57	923
VRESSE-SUR-SEMOIS	50	201	504	233	95	47	1 130
YVOIR	105	179	942	481	455	258	2 420
L'ARRONDISSEMENT	1 432	3 628	14 489	6 987	4 732	2 624	33 892
ARRONDISSEMENT DE NAMUR							
ANDENNE	249	503	3 305	1 787	1 290	684	7 818
ASSESE	55	102	635	397	333	216	1 738
EGHEZEE	122	311	1 656	889	669	466	4 113
FERNELMONT	55	141	750	423	291	234	1 894
FLOREFFE	72	139	894	498	384	229	2 216
FOSSES-LA-VILLE	120	217	1 017	573	487	307	2 721
GEMBOUX	319	557	2 535	1 322	1 251	1 087	7 071
GESVES	43	126	674	301	222	148	1 514
JEMEPPE-SUR-SAMBRE	231	459	2 580	1 331	1 105	672	6 378
LA BRUYERE	63	128	827	435	459	299	2 211
METTET	143	323	1 593	749	465	288	3 561
NAMUR	1 892	3 511	15 529	7 989	6 890	5 005	40 816
OHEY	36	106	518	262	224	102	1 248
PROFONDEVILLE	95	216	1 261	639	593	405	3 209
SAMBREVILLE	326	699	4 344	2 175	1 687	1 040	10 271
SOMBREFFE	88	186	917	473	404	258	2 326
L'ARRONDISSEMENT	3 909	7 724	39 035	20 243	16 754	11 440	99 105
ARRONDISSEMENT DE PHILIPPEVILLE							
CERFONTAINE	56	171	706	299	172	98	1 502
COUVIN	267	462	2 079	1 006	661	347	4 822
DOISCHE	49	86	415	205	127	69	951
FLORENNES	126	307	1 561	893	597	293	3 777
PHILIPPEVILLE	72	259	1 029	529	346	202	2 437
VIROINVAL	77	206	1 091	470	244	118	2 206
WALCOURT	246	457	2 193	1 224	997	639	5 756
L'ARRONDISSEMENT	893	1 948	9 074	4 626	3 144	1 766	21 451
LA PROVINCE	6 234	13 300	62 598	31 856	24 630	15 830	154 448

PROVINCE DE NAMUR

Revenu total net imposable (1 000 000F)	Valeurs moyennes			Mesures interquartiles			COMMUNES
	Revenu moyen par		Revenu médian (1 000F)	Différence	Coefficient	Asymétrie	
	Habitant (1 000F)	Déclarat. (1 000F)					
9	10	11	12	13	14	15	16
ARRONDISSEMENT DE DINANT							
1 269,9	195,7	509,2	427,3	310,0	72,5	29,5	ANHEE
1 559,1	200,7	516,3	448,8	327,0	72,9	15,8	BEAURAING
498,8	169,4	466,1	406,9	276,1	67,9	26,2	BIEVRE
2 832,5	210,5	553,1	467,9	379,9	81,2	24,3	CINEY
2 469,3	207,0	562,1	465,9	367,6	78,9	23,3	DINANT
767,4	186,7	504,2	429,1	288,2	67,2	15,5	GEDINNE
1 089,9	199,5	546,0	476,8	371,0	77,8	21,0	HAMOIS
841,6	214,7	487,6	424,2	309,8	73,0	17,7	HASTIERE
780,2	191,4	540,7	447,4	329,2	73,6	22,3	HAVELANGE
777,1	195,4	499,7	433,4	307,6	71,0	14,7	HOUYET
508,2	179,6	529,4	439,9	334,4	76,0	28,0	ONHAYE
2 238,8	205,3	543,5	455,3	332,6	73,1	21,1	ROCHEFORT
472,1	180,2	511,4	433,3	313,6	72,4	24,7	SOMME-LEUZE
509,9	189,2	451,2	395,2	299,1	75,7	14,5	VRESSE-SUR-SEMOIS
1 400,9	212,6	578,9	494,6	411,9	83,3	22,7	YVOIR
18 015,6	200,7	531,6	449,1	341,9	76,1	22,7	L'ARRONDISSEMENT
ARRONDISSEMENT DE NAMUR							
4 426,5	197,0	566,2	487,9	349,3	71,6	23,4	ANDENNE
1 072,6	203,0	617,2	535,6	417,8	78,0	20,6	ASSESE
2 430,3	218,5	590,9	495,1	383,1	77,4	22,8	EGHEZEE
1 150,6	217,5	607,5	500,5	381,1	76,1	25,3	FERNELMONT
1 314,0	211,3	592,9	501,7	363,0	72,4	24,2	FLOREFFE
1 577,6	203,8	579,8	502,3	405,4	80,7	22,7	FOSESSE-LA-VILLE
4 444,9	247,6	628,6	514,2	470,2	91,5	26,5	GEMBOUX
865,5	197,2	571,7	464,9	355,7	76,5	28,0	GESVES
3 727,8	219,0	584,5	491,6	388,8	79,1	26,4	JEMEPPE-SUR-SAMBRE
1 407,8	217,1	636,7	528,7	445,1	84,2	27,3	LA BRUYERE
1 873,8	187,8	526,2	453,4	327,3	72,2	22,4	METTET
24 439,2	239,9	598,8	489,6	417,2	85,2	26,8	NAMUR
710,5	204,4	569,3	472,5	377,4	79,9	29,2	OHEY
1 989,4	224,9	619,9	508,6	415,2	81,6	27,0	PROFONDEVILLE
5 940,2	215,9	578,3	484,4	366,5	75,7	27,3	SAMBREVILLE
1 353,0	213,5	581,7	490,5	394,9	80,5	26,8	SOMBREFFE
58 723,8	224,2	592,5	491,7	398,7	81,1	26,1	L'ARRONDISSEMENT
ARRONDISSEMENT DE PHILIPPEVILLE							
757,8	189,0	504,5	433,6	304,3	70,2	20,6	CERFONTAINE
2 496,6	193,4	517,7	448,5	329,4	73,5	20,4	COUVIN
490,4	182,3	515,7	443,5	312,3	70,4	26,2	DOISCHE
2 080,8	199,3	550,9	479,8	346,7	72,3	19,4	FLORENNES
1 311,7	188,3	538,3	460,2	341,3	74,2	24,8	PHILIPPEVILLE
1 074,8	192,1	487,2	422,8	290,5	68,7	24,7	VIRGINVAL
3 348,1	221,1	581,7	498,7	393,8	79,0	21,9	WALCOURT
11 560,3	200,2	538,9	463,8	345,8	74,6	22,1	L'ARRONDISSEMENT
88 299,6	215,6	571,7	477,4	378,9	79,4	25,3	LA PROVINCE

PROVINCE DE FLANDRE ORIENTALE

COMMUNES	Nombre de déclarations						Total
	< 100 000	100 000 - < 250 000	250 000 - < 500 000	500 000 - < 700 000	700 000 - < 1 000 000	1 000 000 & +	
1	2	3	4	5	6	7	8
ARRONDISSEMENT D'ALOST							
ALOST	1 119	2 385	11 076	6 261	5 591	3 438	29 870
DENDERLEEUEW	300	513	2 474	1 394	1 346	668	6 695
ERPE-MERE	214	571	2 689	1 371	1 375	757	6 977
GRAMMONT	470	935	4 556	2 434	2 241	1 051	11 687
HAALTERT	304	634	2 489	1 288	1 193	618	6 526
HERZELE	239	571	2 398	1 157	1 069	514	5 948
LEDE	232	522	2 503	1 341	1 139	645	6 382
NINOVE	608	1 115	4 832	2 582	2 404	1 331	12 872
SINT-LIEVENS-HOUTEM	123	310	1 315	619	560	224	3 151
ZOTTEGEM	395	782	3 646	1 956	1 823	1 001	9 603
<i>L'ARRONDISSEMENT</i>	<i>4 004</i>	<i>8 338</i>	<i>37 978</i>	<i>20 403</i>	<i>18 741</i>	<i>10 247</i>	<i>99 711</i>
ARRONDISSEMENT DE TERMONDE							
BERLARE	210	454	1 905	974	715	344	4 602
BUGGENHOUT	169	367	1 849	1 007	1 044	556	4 992
TERMONDE	645	1 367	6 507	3 419	2 991	1 536	16 465
HAMME	268	736	3 565	1 875	1 380	532	8 356
LAARNE	180	435	1 633	783	735	382	4 148
LEBBEKE	265	649	2 594	1 266	1 173	586	6 533
WAASMUNSTER	102	267	1 179	632	523	374	3 077
WETTEREN	372	860	3 659	1 751	1 548	783	8 973
WICHELEN	187	351	1 572	813	795	343	4 061
ZELE	296	654	3 209	1 546	1 189	521	7 415
<i>L'ARRONDISSEMENT</i>	<i>2 694</i>	<i>6 140</i>	<i>27 672</i>	<i>14 066</i>	<i>12 093</i>	<i>5 957</i>	<i>68 622</i>
ARRONDISSEMENT D'EEKLO							
ASSENEDE	133	485	1 692	1 047	851	399	4 607
EEKLO	226	602	2 555	1 523	1 283	671	6 860
KAPRIJKE	62	237	763	427	327	219	2 035
MALDEGEM	288	875	3 088	1 541	1 224	544	7 560
SINT-LAUREINS	61	302	960	428	345	128	2 224
ZELZATE	218	379	1 679	1 165	1 045	526	5 012
<i>L'ARRONDISSEMENT</i>	<i>988</i>	<i>2 880</i>	<i>10 737</i>	<i>6 131</i>	<i>5 075</i>	<i>2 487</i>	<i>28 298</i>
ARRONDISSEMENT DE GAND							
AALTER	255	581	2 067	1 156	1 037	596	5 692
DEINZE	351	920	3 374	1 987	1 731	841	9 204
DE PINTE	154	243	913	565	626	727	3 228
DESTELBERGEN	287	445	2 039	1 152	1 078	966	5 967
EVERGEM	419	791	3 440	2 261	2 356	1 301	10 568
GAVERE	152	409	1 538	789	763	299	3 950
GAND	3 648	7 862	35 059	19 581	15 787	10 892	92 829
KNESSELARE	105	344	1 169	553	455	223	2 849
LOCHRISTI	261	566	2 036	1 166	1 079	720	5 828
LOVENDEGEM	130	231	969	611	646	518	3 105
MELLE	161	371	1 315	838	705	542	3 932
MERELBEKE	321	741	2 913	1 559	1 471	933	7 938

PROVINCE DE FLANDRE ORIENTALE

Revenu total net imposable (1 000 000F)	Valeurs moyennes			Mesures interquartiles			COMMUNES
	Revenu moyen par		Revenu médian (1 000F)	Différence	Coeffi-cient	Asy-métrie	
	Habitant (1 000F)	Déclarat. (1 000F)					
9	10	11	12	13	14	15	16
ARRONDISSEMENT D'ALOST							
17 990,7	230,9	602,3	509,5	417,1	81,9	22,2	ALOST
3 859,1	233,2	576,4	508,2	415,8	81,8	16,7	DENDERLEEUEW
4 082,4	216,9	585,1	501,5	422,2	84,2	23,5	ERPE-MERE
6 614,2	218,2	565,9	492,7	395,1	80,2	22,6	GRAMMONT
3 626,7	211,8	555,7	480,0	408,7	85,1	21,8	HAALTERT
3 265,0	207,9	548,9	467,9	396,5	84,7	25,0	HERZELE
3 653,6	211,0	572,5	491,7	400,8	81,5	24,3	LEDE
7 372,8	219,0	572,8	493,1	416,0	84,4	22,9	NINOVE
1 690,8	183,7	536,6	464,4	378,6	81,5	24,0	SINT-LIEVENS-HOUTEM
5 584,5	224,7	581,5	498,3	407,6	81,8	22,7	ZOTTEGEM
57 739,8	220,8	579,1	496,5	409,6	82,5	22,3	L'ARRONDISSEMENT
ARRONDISSEMENT DE TERMONDE							
2 441,8	194,1	530,6	455,1	356,8	78,4	22,3	BERLARE
3 018,5	229,6	604,7	519,9	426,6	82,0	22,7	BUGGENHOUT
9 377,7	220,7	569,6	487,3	397,8	81,6	24,5	TERMONDE
4 480,4	196,9	536,2	475,7	338,3	71,1	18,0	HAMME
2 296,5	204,7	553,6	470,5	394,2	83,8	26,9	LAARNE
3 619,1	209,5	554,0	471,4	396,2	84,0	26,4	LEBBEKE
1 917,4	223,0	623,1	498,0	407,5	81,8	23,2	WAASMUNSTER
4 932,8	213,8	549,7	466,8	385,6	82,6	26,3	WETTEREN
2 248,7	208,4	553,7	484,5	398,1	82,2	24,6	WICHELEN
3 975,4	201,3	536,1	460,3	353,7	76,8	22,9	ZELE
38 308,3	210,9	558,3	477,5	383,1	80,2	24,2	L'ARRONDISSEMENT
ARRONDISSEMENT D'EEKLO							
2 600,2	193,0	564,4	498,3	379,6	76,2	19,3	ASSENEDE
4 006,4	205,9	584,0	504,4	390,4	77,4	20,8	EEKLO
1 173,8	194,7	576,8	488,9	396,7	81,1	15,8	KAPRIJKE
4 114,4	191,7	544,2	455,3	368,5	80,9	23,0	MALDEGEM
1 137,7	172,8	511,6	439,2	351,3	80,0	23,5	SINT-LAUREINS
2 980,3	228,9	594,6	537,4	400,7	74,6	9,5	ZELZATE
16 012,8	200,1	565,9	488,5	385,3	78,9	19,9	L'ARRONDISSEMENT
ARRONDISSEMENT DE GAND							
3 254,0	206,6	571,7	492,4	425,4	86,4	22,2	AALTER
5 275,8	210,0	573,2	496,5	392,8	79,1	20,0	DEINZE
2 321,8	261,0	719,3	603,1	591,7	98,1	18,7	DE PINTE
3 917,2	243,7	656,5	535,2	467,7	87,4	22,5	DESTELBERGEN
6 530,3	222,3	617,9	556,6	438,1	78,7	11,8	EVERGEM
2 180,8	211,9	552,1	476,6	393,2	82,5	23,3	GAVERE
55 561,0	235,5	598,5	498,8	404,5	81,1	22,8	GAND
1 537,5	196,9	539,7	456,4	372,0	81,5	23,5	KNESSELARE
3 486,3	211,1	598,2	507,9	439,9	86,6	21,3	LOCHRISTI
2 078,4	242,4	669,4	566,4	501,3	88,5	19,9	LOVENDEGEM
2 395,5	233,5	609,2	530,2	444,9	83,9	13,6	MELLE
4 692,7	238,1	591,2	499,5	434,2	86,9	24,2	MERELBEKE

PROVINCE DE FLANDRE ORIENTALE

COMMUNES	Nombre de déclarations						Total
	< 100 000	100 000 - < 250 000	250 000 - < 500 000	500 000 - < 700 000	700 000 - < 1 000 000	1 000 000 & +	
1	2	3	4	5	6	7	8
ARRONDISSEMENT DE GAND							
MOERBEKE	56	177	725	466	317	195	1 936
NAZARETH	114	358	1 267	645	635	367	3 386
NEVELE	135	437	1 605	773	527	304	3 781
OOSTERZELE	185	426	1 806	922	748	425	4 512
SINT-MARTENS-LATEM	149	246	767	416	438	732	2 748
WAARSCHOOT	141	266	1 153	621	533	200	2 914
WACHTEBEKE	99	216	709	581	593	282	2 480
ZOMERGEM	133	344	1 143	592	491	228	2 931
ZULTE	173	454	1 977	905	838	332	4 679
<i>L'ARRONDISSEMENT</i>	<i>7 429</i>	<i>16 428</i>	<i>67 984</i>	<i>38 139</i>	<i>32 854</i>	<i>21 623</i>	<i>184 457</i>
ARRONDISSEMENT D'AUDENARDE							
BRAKEL	198	532	2 364	1 136	934	392	5 556
HOREBEKE	33	69	298	121	112	65	698
KLUISBERGEN	76	197	917	449	405	222	2 266
KRUISHOUTEM	92	343	1 116	477	371	208	2 607
LIERDE	99	219	958	510	423	195	2 404
MAARKEDAL	100	231	947	441	404	190	2 313
AUDENARDE	511	859	4 305	2 051	2 094	976	10 796
RENAIX	392	742	3 690	1 905	1 789	787	9 305
WORTEGEM-PETEGEM	65	243	794	383	357	197	2 039
ZINGEM	96	229	1 075	497	402	188	2 487
ZWALM	123	291	1 219	509	518	184	2 844
<i>L'ARRONDISSEMENT</i>	<i>1 785</i>	<i>3 955</i>	<i>17 683</i>	<i>8 479</i>	<i>7 809</i>	<i>3 604</i>	<i>43 315</i>
ARRONDISSEMENT DE SAINT-NICOLAS							
BEVEREN	638	1 334	5 745	3 477	3 014	1 646	15 854
KRUIBEKE	213	436	2 185	1 295	998	573	5 700
LOKEREN	444	1 052	4 958	2 506	2 292	1 079	12 331
SINT-GILLIS-WAAS	227	551	2 161	1 218	1 002	437	5 596
SAINT-NICOLAS	1 117	2 324	9 945	5 826	4 691	2 524	26 427
STEKENE	218	459	1 967	1 184	938	365	5 131
TAMISE	332	667	3 237	2 038	1 607	855	8 736
<i>L'ARRONDISSEMENT</i>	<i>3 189</i>	<i>6 823</i>	<i>30 198</i>	<i>17 544</i>	<i>14 542</i>	<i>7 479</i>	<i>79 775</i>
LA PROVINCE	20 089	44 564	192 252	104 762	91 114	51 397	504 178

PROVINCE DE FLANDRE ORIENTALE

Revenu total net imposable (1 000 000F)	Valeurs moyennes			Mesures interquartiles			COMMUNES
	Revenu moyen par		Revenu médian (1 000F)	Différence	Coefficient	Asymétrie	
	Habitant (1 000F)	Déclarat. (1 000F)					
9	10	11	12	13	14	15	16
ARRONDISSEMENT DE GAND							
1 126,7	202,9	582,0	505,0	367,3	72,7	16,3	MOERBEKE
1 974,9	212,5	583,3	487,4	428,0	87,8	26,9	NAZARETH
2 012,3	193,8	532,2	447,2	348,0	77,8	24,7	NEVELE
2 508,3	209,8	555,9	474,9	380,1	80,0	24,4	OOSTERZELE
2 234,5	292,3	813,2	589,0	695,7	118,1	32,2	SINT-MARTENS-LATEM
1 588,5	205,7	545,1	476,9	374,3	78,5	20,4	WAARSCHOOT
1 535,4	220,7	619,1	580,3	427,4	73,6	-2,4	WACHTEBEKE
1 575,5	196,5	537,5	459,2	381,7	83,1	22,1	ZOMERGEM
2 589,0	197,3	553,3	466,0	367,6	78,9	27,4	ZULTE
110 376,6	227,6	598,4	501,7	416,0	82,9	22,6	L'ARRONDISSEMENT
ARRONDISSEMENT D'AUDENARDE							
2 951,8	214,9	531,3	459,3	365,0	79,5	24,4	BRAKEL
384,5	202,0	550,8	448,7	398,3	88,8	29,4	HOREBEKE
1 312,0	213,8	579,0	482,9	387,5	80,2	27,2	KLUISBERGEN
1 383,2	192,9	530,6	441,6	358,4	81,2	23,8	KRUISSHOUTEM
1 319,4	215,2	548,9	475,0	374,6	78,9	22,6	LIERDE
1 266,6	200,5	547,6	461,3	385,1	83,5	28,0	MAARKEDAL
6 136,1	225,2	568,4	481,0	402,1	83,6	27,6	AUDENARDE
5 281,4	218,7	567,6	487,8	392,9	80,6	24,3	RENAIX
1 156,9	200,7	567,4	477,8	405,2	84,8	25,5	WORTEGEM-PETEGEM
1 340,1	207,1	538,9	445,9	367,4	82,4	30,9	ZINGEM
1 475,9	205,4	518,9	442,5	390,1	88,2	29,9	ZWALM
24 008,0	214,0	554,3	470,4	387,4	82,4	26,6	L'ARRONDISSEMENT
ARRONDISSEMENT DE SAINT-NICOLAS							
9 212,1	222,7	581,1	510,9	410,2	80,3	18,6	BEVEREN
3 287,5	225,6	576,7	501,6	386,5	77,0	20,3	KRUIBEKE
6 973,1	206,3	565,5	483,9	388,9	80,4	24,9	LOKEREN
3 063,8	197,6	547,5	480,7	373,8	77,7	22,0	SINT-GILLIS-WAAS
15 262,9	223,7	577,6	495,5	388,9	78,5	19,5	SAINT-NICOLAS
2 814,4	195,1	548,5	491,1	365,5	74,4	17,8	STEKENE
5 102,3	217,1	584,1	510,0	385,2	75,5	18,4	TAMISE
45 716,1	216,3	573,1	497,3	389,0	78,2	20,0	L'ARRONDISSEMENT
292 161,7	219,4	579,5	493,0	401,5	81,4	22,5	LA PROVINCE

PROVINCE DE FLANDRE OCCIDENTALE

COMMUNES	Nombre de déclarations						Total
	< 100 000	100 000 - < 250 000	250 000 - < 500 000	500 000 - < 700 000	700 000 - < 1 000 000	1 000 000 & +	
1	2	3	4	5	6	7	8
ARRONDISSEMENT DE BRUGES							
BEERNEM	169	453	1 898	947	889	370	4 726
BLANKENBERGE	259	799	2 697	1 179	900	533	6 367
BRUGES	2 029	3 914	17 151	9 762	8 330	5 068	46 254
DAMME	120	369	1 502	729	598	264	3 582
JABBEKE	139	400	1 533	831	723	437	4 063
KNOKKE-HEIST	650	1 430	4 822	2 269	1 643	1 430	12 244
OOSTKAMP	274	684	2 570	1 375	1 396	664	6 963
TORHOUT	281	756	2 628	1 257	1 177	534	6 633
ZEDELGEM	304	623	2 514	1 448	1 334	564	6 787
ZUIENKERKE	33	82	322	156	128	103	824
<i>L'ARRONDISSEMENT</i>	<i>4 258</i>	<i>9 510</i>	<i>37 637</i>	<i>19 953</i>	<i>17 118</i>	<i>9 967</i>	<i>98 443</i>
ARRONDISSEMENT DE DIXMUDE							
DIXMUDE	309	898	2 536	1 015	764	358	5 880
HOUTHULST	188	518	1 500	607	388	107	3 308
KOEKELARE	175	344	1 265	565	370	135	2 854
KORTEMARK	282	636	2 023	811	727	217	4 696
LO-RENINGE	61	227	540	204	122	54	1 208
<i>L'ARRONDISSEMENT</i>	<i>1 015</i>	<i>2 623</i>	<i>7 864</i>	<i>3 202</i>	<i>2 371</i>	<i>871</i>	<i>17 946</i>
ARRONDISSEMENT D'YPRES							
HEUVELLAND	137	596	1 428	554	399	118	3 232
YPRES	595	1 476	5 428	2 598	2 122	924	13 143
LANGEMARK-POELKAPELLE	126	327	1 154	514	366	92	2 579
MESSINES	18	55	197	69	63	14	416
POPERINGE	356	1 072	3 148	1 319	992	386	7 273
VLETEREN	73	194	650	205	162	47	1 331
WERVIK	273	660	3 293	1 598	1 147	325	7 296
ZONNEBEKE	218	508	1 908	787	600	155	4 176
<i>L'ARRONDISSEMENT</i>	<i>1 796</i>	<i>4 888</i>	<i>17 206</i>	<i>7 644</i>	<i>5 851</i>	<i>2 061</i>	<i>39 446</i>
ARRONDISSEMENT DE COURTRAI							
ANZEGEM	212	527	2 008	1 035	948	372	5 102
AVELGEM	131	425	1 480	695	616	228	3 575
DEERLIJK	212	423	1 510	832	819	337	4 133
HARELBEKE	457	1 158	4 469	2 105	1 709	768	10 666
COURTRAI	1 569	3 563	11 949	6 018	4 925	3 369	31 393
KUURNE	271	483	1 934	1 031	856	411	4 986
LENDELEDE	111	220	750	432	384	151	2 048
MENIN	551	1 289	6 070	2 719	2 193	775	13 597
ESPIERRES-HELCHIN	24	79	309	128	118	32	690
WAREGEM	609	1 087	4 699	2 564	2 394	1 067	12 420
WEVELGEM	388	769	4 015	2 246	2 047	749	10 214
ZWEVEGEM	361	805	3 174	1 970	1 737	889	8 936
<i>L'ARRONDISSEMENT</i>	<i>4 896</i>	<i>10 828</i>	<i>42 367</i>	<i>21 775</i>	<i>18 746</i>	<i>9 148</i>	<i>107 760</i>

PROVINCE DE FLANDRE OCCIDENTALE

Revenu total net imposable (1 000 000F)	Valeurs moyennes			Mesures interquartiles			COMMUNES
	Revenu moyen par		Revenu médian (1 000F)	Différence	Coefficient	Asymétrie	
	Habitant (1 000F)	Déclarat. (1 000F)					
9	10	11	12	13	14	15	16
ARRONDISSEMENT DE BRUGES							
2 650,4	193,9	560,8	477,7	387,8	81,2	24,2	BEERNEM
3 304,1	218,2	518,9	429,8	373,9	87,0	26,9	BLANKENBERGE
27 459,7	232,4	593,7	500,7	410,1	81,9	22,3	BRUGES
1 947,1	195,8	543,6	466,3	362,7	77,8	22,3	DAMME
2 437,4	220,3	599,9	493,6	405,2	82,1	24,5	JABBEKE
7 398,4	250,2	604,2	454,4	397,7	87,5	24,4	KNOKKE-HEIST
4 066,1	203,1	584,0	493,8	416,4	84,3	24,9	OOSTKAMP
3 628,5	206,7	547,0	462,4	393,2	85,0	26,1	TORHOUT
3 833,3	197,4	564,8	493,7	395,9	80,2	21,5	ZEDELGEM
477,8	200,5	579,8	478,0	436,5	91,3	27,5	ZUIENKERKE
57 202,9	222,6	581,1	483,8	403,7	83,4	23,4	L'ARRONDISSEMENT
ARRONDISSEMENT DE DIXMUDE							
2 846,6	186,7	484,1	404,5	340,3	84,1	27,4	DIXMUDE
1 485,5	166,3	449,1	397,0	303,7	76,5	22,7	HOUTHULST
1 351,9	179,6	473,7	420,9	320,9	76,2	19,6	KOEKELARE
2 276,3	181,9	484,7	423,8	348,6	82,3	23,1	KORTEMARK
557,0	177,6	461,1	381,3	314,7	82,5	19,1	LO-RENINGE
8 517,4	179,9	474,6	408,5	330,0	80,8	23,7	L'ARRONDISSEMENT
ARRONDISSEMENT D'YPRES							
1 462,4	169,6	452,5	403,8	312,8	77,5	12,4	HEUVELLAND
6 972,2	200,8	530,5	454,0	363,2	80,0	24,4	YPRES
1 228,7	172,0	476,4	429,4	310,7	72,3	19,4	LANGEMARK-POELKAPELLE
196,2	188,6	471,6	419,9	292,4	69,6	22,6	MESSINES
3 549,0	180,2	488,0	420,2	326,3	77,7	21,0	POPERINGE
604,8	163,7	454,4	400,4	276,1	69,0	14,7	VLETEREN
3 716,3	204,9	509,4	447,4	319,9	71,5	25,8	WERVIK
2 013,5	182,8	482,1	423,6	313,9	74,1	21,1	ZONNEBEKE
19 742,9	189,7	500,5	435,2	332,0	76,3	23,1	L'ARRONDISSEMENT
ARRONDISSEMENT DE COURTRAI							
2 801,1	212,5	549,0	469,4	388,9	82,8	23,7	ANZEGEM
1 906,0	224,5	533,2	448,3	377,7	84,2	25,9	AVELGEM
2 327,9	211,2	563,2	485,3	405,2	83,5	21,9	DEERLIJK
5 685,6	223,4	533,1	451,3	373,1	82,7	22,4	HARELBEKE
18 199,1	240,8	579,7	465,2	409,5	88,0	24,3	COURTRAI
2 714,1	213,0	544,3	467,0	390,0	83,5	22,5	KUURNE
1 120,4	204,7	547,1	479,3	383,5	80,0	20,1	LENDELEDE
7 067,8	214,6	519,8	447,5	338,6	75,7	24,3	MENIN
346,8	187,5	502,6	434,9	336,1	77,3	31,1	ESPIERRES-HELCHIN
7 105,2	212,0	572,1	489,8	390,5	79,7	23,1	WAREGEM
5 783,9	195,3	566,3	496,5	367,7	74,1	23,1	WEVELGEM
5 321,4	233,7	595,5	515,7	411,0	79,7	14,6	ZWEVEGEM
60 379,2	221,4	560,3	471,0	388,1	82,4	23,4	L'ARRONDISSEMENT

PROVINCE DE FLANDRE OCCIDENTALE

COMMUNES	Nombre de déclarations						Total
	< 100 000	100 000 - < 250 000	250 000 - < 500 000	500 000 - < 700 000	700 000 - < 1 000 000	1 000 000 & +	
1	2	3	4	5	6	7	8
ARRONDISSEMENT D'OSTENDE							
BREDENE	203	343	1 693	960	787	353	4 339
DE HAAN	119	417	1 439	660	532	400	3 567
GISTEL	185	350	1 464	762	602	240	3 603
ICHTEGEM	191	569	2 055	947	676	214	4 652
MIDDELKERKE	340	686	2 296	1 155	764	348	5 589
OSTENDE	1 367	2 611	11 464	6 023	4 525	2 457	28 447
OUDENBURG	114	258	1 128	628	486	218	2 832
<i>L'ARRONDISSEMENT</i>	<i>2 519</i>	<i>5 234</i>	<i>21 539</i>	<i>11 135</i>	<i>8 372</i>	<i>4 230</i>	<i>53 029</i>
ARRONDISSEMENT DE ROULERS							
HOOGLEDE	174	327	1 283	654	572	255	3 265
INGELMUNSTER	209	547	1 642	780	699	261	4 138
IZEGEM	528	1 243	4 030	2 085	1 983	836	10 705
LEDEGEM	178	389	1 612	676	566	199	3 620
LICHTERVELDE	175	347	1 300	547	462	177	3 008
MOORSLEDE	225	383	1 708	822	595	197	3 930
ROULERS	1 145	1 721	7 537	3 946	3 514	1 801	19 664
STADEN	265	612	1 683	802	596	187	4 145
<i>L'ARRONDISSEMENT</i>	<i>2 899</i>	<i>5 569</i>	<i>20 795</i>	<i>10 312</i>	<i>8 987</i>	<i>3 913</i>	<i>52 475</i>
ARRONDISSEMENT DE TIELT							
ARDOOIE	146	539	1 532	666	609	224	3 716
DENTERGEM	112	380	1 163	507	452	144	2 758
MEULEBEKE	168	535	1 758	811	666	183	4 121
OOSTROZEBEKE	125	279	1 050	530	426	174	2 584
PITTEM	109	317	1 039	429	369	143	2 406
RUISELEDE	81	362	809	345	282	97	1 976
TIELT	348	906	2 983	1 423	1 180	585	7 425
WIELSBEKE	145	282	1 297	649	509	187	3 069
WINGENE	194	646	2 060	834	637	219	4 590
<i>L'ARRONDISSEMENT</i>	<i>1 428</i>	<i>4 246</i>	<i>13 691</i>	<i>6 194</i>	<i>5 130</i>	<i>1 956</i>	<i>32 645</i>
ARRONDISSEMENT DE FURNES							
ALVERINGEM	103	334	882	335	202	71	1 927
LA PANNE	159	417	1 577	716	475	287	3 631
KOKSIJDE	300	550	2 180	1 101	915	775	5 821
NIEUPOORT	190	361	1 382	717	449	249	3 348
FURNES	289	442	1 713	838	638	301	4 221
<i>L'ARRONDISSEMENT</i>	<i>1 041</i>	<i>2 104</i>	<i>7 734</i>	<i>3 707</i>	<i>2 679</i>	<i>1 683</i>	<i>18 948</i>
LA PROVINCE	19 852	45 002	168 833	83 922	69 254	33 829	420 692

PROVINCE DE FLANDRE OCCIDENTALE

Revenu total net imposable (1 000 000F)	Valeurs moyennes			Mesures interquartiles			COMMUNES
	Revenu moyen par		Revenu médian (1 000F)	Différence	Coeffi-cient	Asy-métrie	
	Habitant (1 000F)	Déclarat. (1 000F)					
9	10	11	12	13	14	15	16
ARRONDISSEMENT D'OSTENDE							
2 422,0	215,1	558,2	486,4	370,4	76,2	23,0	BREDENE
2 043,7	228,9	572,9	456,4	409,9	89,8	28,2	DE HAAN
1 911,9	197,6	530,7	460,2	361,0	78,4	21,6	GISTEL
2 300,0	184,6	494,4	436,7	322,1	73,7	19,4	ICHTEGEM
2 781,1	196,9	497,6	430,9	341,7	79,3	21,2	MIDDELKERKE
15 699,2	227,2	551,9	470,3	365,7	77,8	22,7	OSTENDE
1 626,8	202,4	574,4	482,4	355,7	73,7	21,4	UDENBURG
28 784,8	215,5	542,8	463,1	362,0	78,2	22,6	L'ARRONDISSEMENT
ARRONDISSEMENT DE ROULERS							
1 785,1	194,7	546,7	469,3	380,8	81,1	23,5	HOOGLEDE
2 149,4	205,5	519,4	447,1	381,0	85,2	21,8	INGELMUNSTER
5 846,9	220,0	546,2	466,5	407,7	87,4	21,3	IZEGEM
1 866,3	199,3	515,5	442,1	342,3	77,4	24,1	LEDEGEM
1 510,8	192,8	502,3	434,1	336,9	77,6	25,7	LICHTERVELDE
1 997,5	181,5	508,3	451,0	328,1	72,7	20,5	MOORSLEDE
11 374,3	220,1	578,4	478,7	392,4	82,0	25,1	ROULERS
2 018,4	185,2	487,0	432,8	342,6	79,1	11,8	STADEN
28 548,8	208,4	544,0	460,9	379,2	82,3	23,6	L'ARRONDISSEMENT
ARRONDISSEMENT DE TIELT							
1 913,1	203,3	514,8	441,3	372,9	84,5	22,9	ARDOOIE
1 390,9	188,4	504,3	431,0	355,3	82,4	25,6	DENTERGEM
2 083,0	198,7	505,5	436,7	351,5	80,5	22,5	MEULEBEKE
1 374,8	204,0	532,0	464,2	367,9	79,3	19,1	OOSTROZEBEKE
1 217,9	189,9	506,2	429,2	354,7	82,6	25,4	PITTEM
944,7	187,9	478,1	404,3	351,9	87,0	22,4	RUISELEDE
3 996,2	208,7	538,2	450,3	378,9	84,1	24,4	TIELT
1 637,2	199,3	533,5	467,8	337,8	72,2	19,1	WIELSBEKE
2 259,2	187,5	492,2	418,2	328,0	78,5	23,5	WINGENE
16 817,1	198,1	515,2	439,7	358,4	81,5	23,2	L'ARRONDISSEMENT
ARRONDISSEMENT DE FURNES							
855,9	166,7	444,2	377,1	284,9	75,5	21,5	ALVERINGEM
1 910,7	201,9	526,2	432,9	343,4	79,3	25,3	LA PANNE
3 528,8	240,8	606,2	483,9	435,6	90,0	25,8	KOKSIJDE
1 737,4	203,8	518,9	447,5	346,8	77,5	19,2	NIEUPOORT
2 173,2	193,0	514,8	439,1	360,8	82,2	24,1	FURNES
10 205,9	208,1	538,6	443,7	368,9	83,1	25,1	L'ARRONDISSEMENT
230 199,0	212,1	547,2	460,6	376,5	81,7	24,1	LA PROVINCE

L E S R E G I O N S E T L E R O Y A U M E

COMMUNES	Nombre de déclarations						Total
	< 100 000	100 000 - < 250 000	250 000 - < 500 000	500 000 - < 700 000	700 000 - < 1 000 000	1 000 000 & +	
1	2	3	4	5	6	7	8
REGION BRUXELLOISE	15 577	37 588	146 228	74 486	59 556	55 278	388 713
REGION FLAMANDE	91 611	186 905	813 819	460 467	387 519	231 434	2 171 755
REGION WALLONNE dont :	53 406	109 969	492 244	256 743	197 878	130 453	1 240 693
REGION DE LANGUE ALLEMANDE	1 431	2 659	10 602	5 529	3 325	1 818	25 364
L E R O Y A U M E	160 594	334 462	1 452 291	791 696	644 953	417 165	3 801 161

L E S R E G I O N S E T L E R O Y A U M E

Revenu total net imposable (1 000 000F)	Valeurs moyennes			Mesures interquartiles			COMMUNES
	Revenu moyen par		Revenu médian (1 000F)	Différence	Coefficient	Asymétrie	
	Habitant (1 000F)	Déclarat. (1 000F)					
9	10	11	12	13	14	15	16
243 590,8	247,0	626,7	490,1	437,7	89,3	26,8	REGION BRUXELLOISE
1 276 100,0	225,5	587,6	497,7	402,9	80,9	21,5	REGION FLAMANDE
713 119,7	222,1	574,8	479,5	386,4	80,6	23,8	REGION WALLONNE dont :
13 368,5	202,5	527,1	450,4	325,5	72,3	17,7	REGION DE LANGUE ALLEMANDE
2 232 810,5	226,6	587,4	490,9	401,0	81,7	22,8	L E R O Y A U M E

CARTOGRAMMES

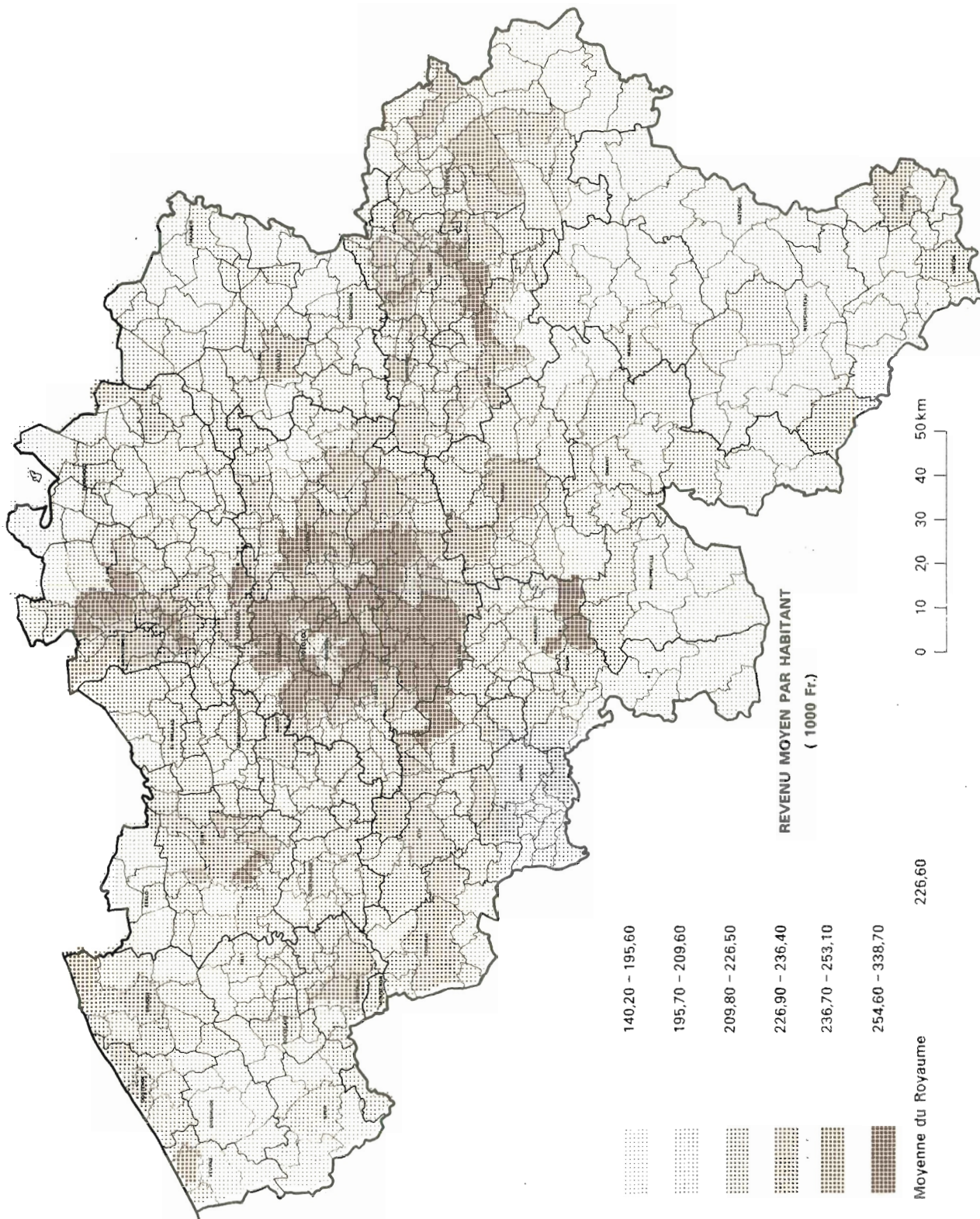

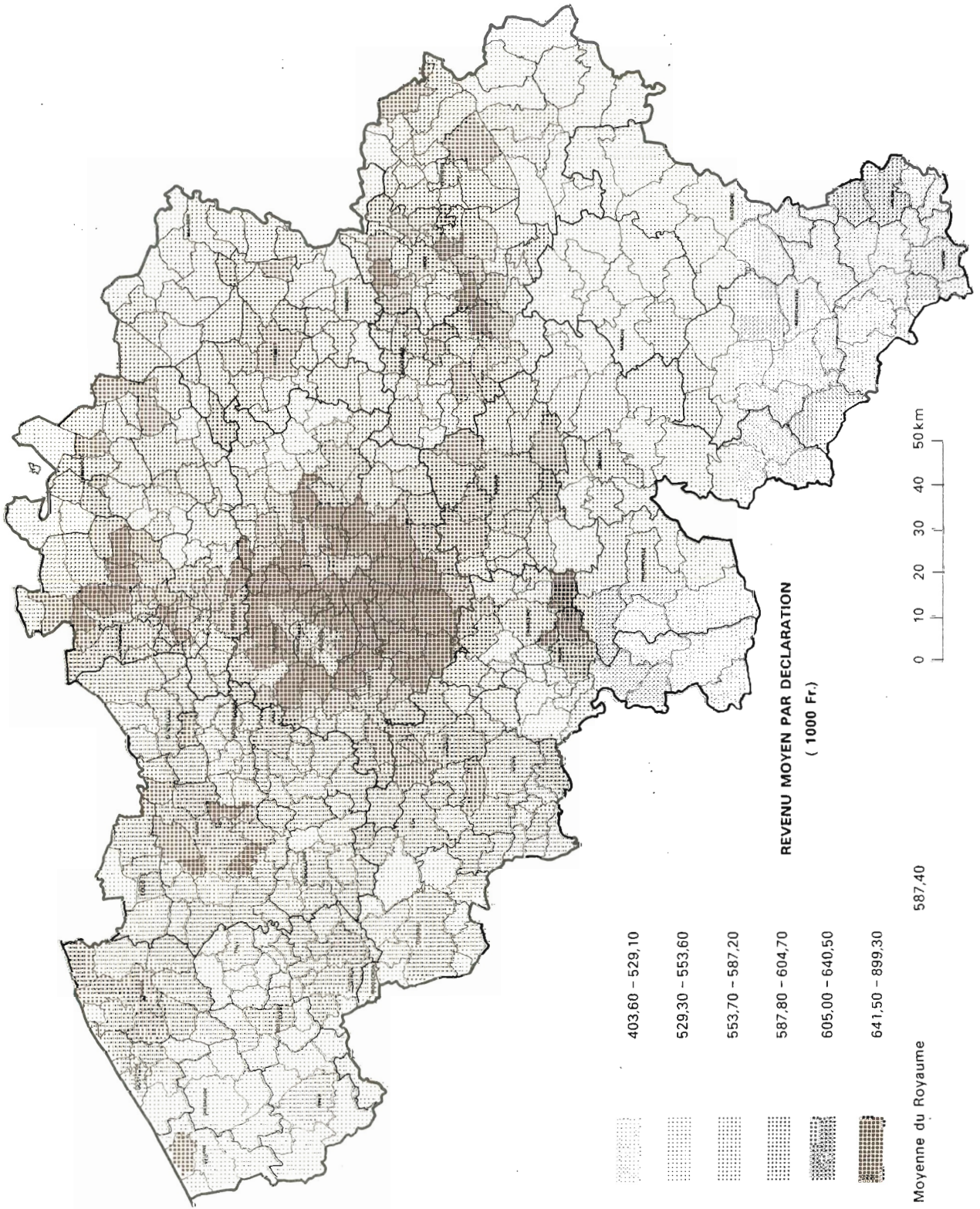

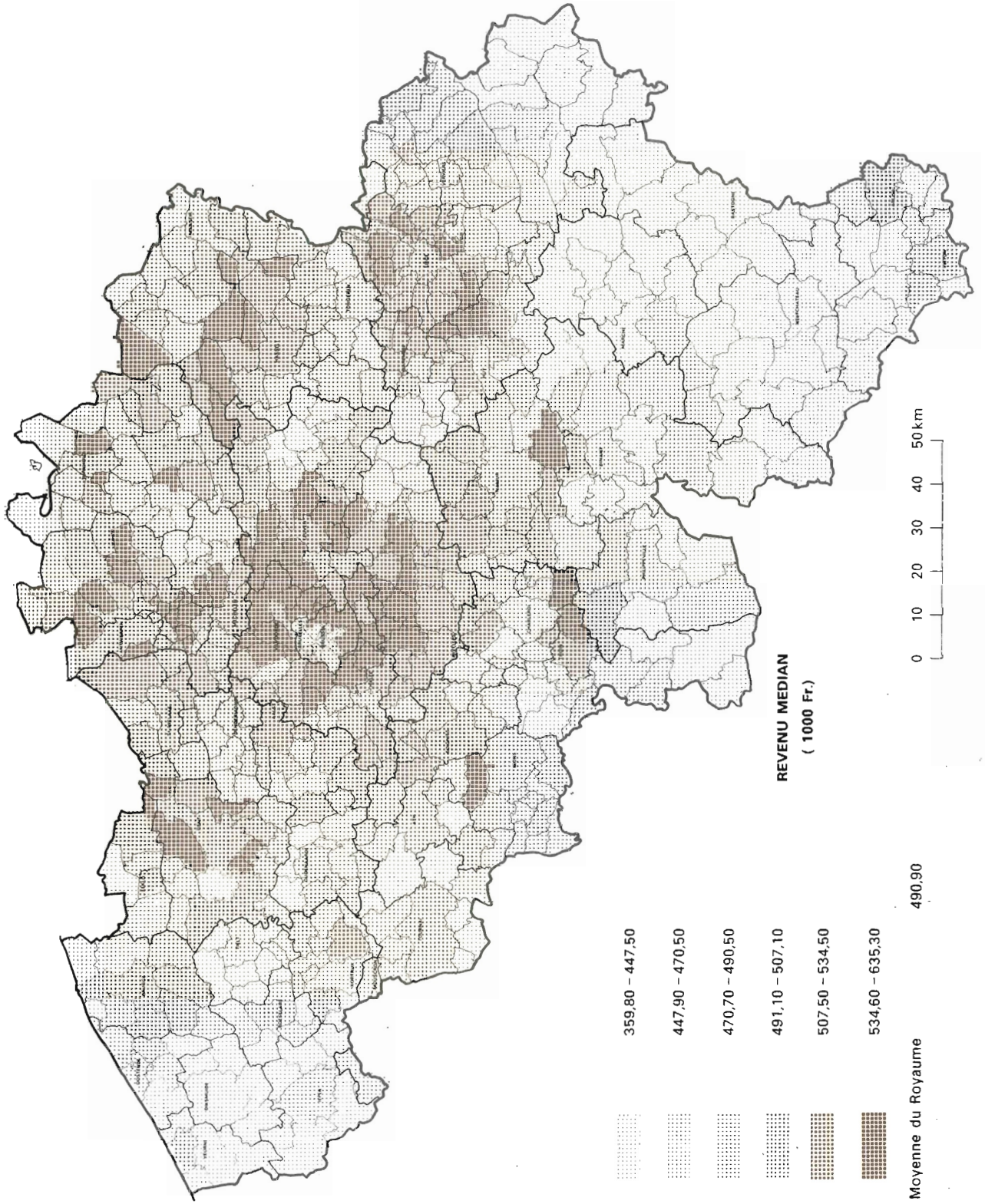

NOTES EXPLICATIVES

VALEURS MOYENNES

Revenu moyen par habitant :

Quotient du revenu total net imposable et moyenne de la population au 1 janvier et au 31 décembre.

Revenu moyen par déclaration :

Quotient du revenu total net imposable et nombre total de déclarations.

Revenu médian :

Revenu attaché à la déclaration se situant au centre de la série, les déclarations ayant été classées par ordre de grandeur du revenu.

MESURES INTERQUARTILES

Différence interquartile :

On détermine le revenu attaché à la déclaration occupant la position centrale dans la série allant du revenu le plus bas au revenu médian c.a.d. Q1 (premier quartile); on détermine de même le troisième quartile Q3 qui correspond au revenu de la déclaration centrale allant du revenu médian au revenu le plus élevé.

En soustrayant le revenu du premier quartile du revenu du troisième quartile (Q3 - Q1), on obtient la différence interquartile, laquelle donne une idée de la dispersion des revenus autour de la médiane. Il s'agit en fait de la différence entre le revenu inférieur et le revenu supérieur d'un ensemble de déclarations représentant 50 % du nombre total des déclarations et qui est rangé par moitié de part et d'autre de la médiane. Plus cette différence est petite, plus les revenus sont groupés autour de la médiane et plus la dispersion est petite.

Coefficient interquartile :

Pour comparer la dispersion de séries dont les valeurs médianes sont fort différentes, une mesure absolue de dispersion peut difficilement être utilisée. Le coefficient interquartile est le rapport de la différence interquartile au revenu médian:

$$\frac{Q3 - Q1}{Mé} \times 100$$

Asymétrie :

Les distributions de fréquences des revenus sont asymétriques. On a l'illustration de cette asymétrie dans les pyramides des revenus.

On peut constater que le revenu moyen est généralement plus élevé que le revenu médian; la comparaison de ces deux montants donne déjà une idée de l'asymétrie. On ne peut cependant perdre de vue que si la moyenne arithmétique des séries de revenus est souvent influencée par les revenus extrêmes cela n'est pratiquement pas le cas pour la médiane et les quartiles.

L'asymétrie peut s'exprimer par l'asymétrie interquartile obtenue en rapportant à la différence interquartile la différence entre les revenus du 3ème quartile moins la médiane d'une part, et les revenus de la médiane moins le 1er quartile d'autre part.

$$\frac{(Q3 - Mé) - (Mé - Q1)}{Q3 - Q1} \times 100$$

Un coefficient positif indique que l'amplitude des revenus entre quartiles et médiane est plus élevée du côté des revenus supérieurs à la médiane que du côté des revenus qui lui sont inférieurs.

Un coefficient négatif révèle un phénomène inverse.

Plus les coefficients sont élevés, plus grande sera la disproportion entre les deux amplitudes.

Du point de vue pratique, on peut dire qu'un niveau plus élevé du coefficient interquartile signifie que les revenus qui correspondent aux quartiles s'écartent davantage du revenu médian; les revenus situés entre ces positions sont de plus en plus dispersés et la courbe des revenus est plus aplatie.

Plus le coefficient d'asymétrie est important, plus grande sera la dispersion des revenus situés au-delà de la médiane; le nombre des revenus élevés augmente en proportion.

On peut aussi constater que, plus le revenu médian est élevé, plus important sera aussi, en général, le coefficient interquartile; souvent l'asymétrie croît aussi en importance.

Les observations ci-dessus ne sont pas toujours valables pour les petite communes (type rural). Le nombre de contribuables y est trop peu important pour que la courbe des revenus puisse présenter un aspect normal.

NUMEROS DEJA PARUS DES "STATISTIQUES FINANCIERES"

1. 1972 : Ventes de biens immobiliers par commune en 1970.
2. 1973 : Le rendement des sociétés belges par actions en 1968, 1969 et 1970.
3. 1973 : Statistique fiscale des revenus soumis à l'impôt des personnes physiques et à l'impôt des non-résidents.
- Exercice 1970 - Revenus de 1969.
4. 1973 : Ventes de biens immobiliers - Années 1966 à 1971.
5. 1974 : Ventes de biens immobiliers par commune en 1971.
6. 1974 : Ventes de biens immobiliers, 1972.
7. 1974 : Statistique fiscale des revenus soumis à l'impôt des personnes physiques et à l'impôt des non-résidents.
- Exercice 1972 - Revenus de 1971.
8. 1975 : Ventes de biens immobiliers, 1973.
9. 1976 : Ventes de biens immobiliers, 1974.
10. 1976 : Statistique fiscale des revenus soumis à l'impôt des personnes physiques et à l'impôt des non-résidents.
- Exercice 1974 - Revenus de 1973.
11. 1977 : Ventes de biens immobiliers, 1975.
12. 1978 : Les émissions des sociétés belges de 1969 à 1974.
13. 1978 : Statistique fiscale des revenus soumis à l'impôt des personnes physiques et à l'impôt des non-résidents.
- Exercice 1976 - Revenus de 1975.
14. 1978 : Ventes de biens immobiliers, 1976.
15. 1978 : Statistique fiscale des revenus soumis à l'impôt des personnes physiques.
Répartition par déciles du revenu total net imposable et de ses composantes, ainsi que de l'impôt.
- Exercices 1974 et 1976 - Revenus de 1973 et 1975.
16. 1979 : Statistique fiscale des revenus soumis à l'impôt des personnes physiques et à l'impôt des non-résidents.
- Exercice 1977 - Revenus de 1976.
17. 1979 : Complément à la statistique fiscale des revenus soumis à l'impôt des personnes physiques.
- Exercice 1976 - Revenus de 1975.
18. 1979 : Statistique fiscale des revenus soumis à l'impôt des personnes physiques.
Répartition par déciles du revenu total net imposable et de ses composantes, ainsi que de l'impôt.
- Exercices 1977 - Revenus de 1976.
19. 1980 : Ventes de biens immobiliers, 1977 et 1978.
20. 1980 : Statistique fiscale des revenus soumis à l'impôt des personnes physiques et à l'impôt des non-résidents.
- Exercice 1978 - Revenus de 1977.

21. 1980 : Statistique fiscale des revenus soumis à l'impôt des personnes physiques.
Répartition par déciles du revenu total net imposable et de ses composantes, ainsi que de l'impôt.
- Exercices 1978 - Revenus de 1977.
22. 1980 : Statistique fiscale des revenus soumis à l'impôt des personnes physiques et à l'impôt des non-résidents.
- Exercice 1979 - Revenus de 1978.
23. 1981 : Ventes de biens immobiliers, 1979.
24. 1981 : Statistique fiscale des revenus soumis à l'impôt des personnes physiques.
Répartition par déciles du revenu total net imposable et de ses composantes, ainsi que de l'impôt.
- Exercices 1979 - Revenus de 1978.
25. 1982 : Statistique fiscale des revenus soumis à l'impôt des personnes physiques et à l'impôt des non-résidents.
- Exercice 1980 - Revenus de 1979.
26. 1982 : Ventes de biens immobiliers, 1980 et 1981.
27. 1983 : Statistique fiscale des revenus soumis à l'impôt des personnes physiques et à l'impôt des non-résidents.
- Exercice 1981 - Revenus de 1980.
28. 1983 : Statistique fiscale des revenus soumis à l'impôt des personnes physiques.
Répartition par déciles du revenu total net imposable et de ses composantes, ainsi que de l'impôt.
- Exercices 1980 et 1981 - Revenus de 1979 et 1980.
29. 1983 : Ventes de biens immobiliers, 1982.
30. 1984 : Statistique fiscale des revenus soumis à l'impôt des personnes physiques et à l'impôt des non-résidents.
- Exercice 1982 - Revenus de 1981.
31. 1984 : Statistique fiscale des revenus soumis à l'impôt des personnes physiques.
Répartition par déciles du revenu total net imposable et de ses composantes, ainsi que de l'impôt.
- Exercice 1982 - Revenus de 1981.
32. 1984 : Ventes de biens immobiliers, 1983.
33. 1984 : Statistique fiscale des revenus soumis à l'impôt des personnes physiques et à l'impôt des non-résidents.
- Exercice 1983 - Revenus de 1982.
34. 1984 : Statistique fiscale des revenus soumis à l'impôt des personnes physiques.
Répartition par déciles du revenu total net imposable et de ses composantes, ainsi que de l'impôt.
- Exercice 1983 - Revenus de 1982.
35. 1985 : Ventes de biens immobiliers, 1984.
36. 1985 : Statistique fiscale des revenus soumis à l'impôt des personnes physiques et à l'impôt des non-résidents.
- Exercice 1984 - Revenus de 1983.