

Statistiques financières

numéro 22

1980

STATISTIQUE FISCALE DES REVENUS

*Soumis à l'impôt des personnes physiques et
à l'impôt des non-résidents*

Exercice 1979 - Revenus de 1978

INSTITUT NATIONAL DE STATISTIQUE

MINISTÈRE DES AFFAIRES ÉCONOMIQUES

ROYAUME DE BELGIQUE

Statistiques financières

numéro 22

1980

STATISTIQUE FISCALE DES REVENUS

*Soumis à l'impôt des personnes physiques et
à l'impôt des non-résidents*

Exercice 1979 - Revenus de 1978

En vente à

l'Institut national de Statistique
Rue de Louvain 44 - 1000 Bruxelles

Ce numéro : Belgique : 100 F

Etranger : 120 F

Abonnement : Belgique : 250 F l'an

Etranger : 300 F l'an

à verser au C.C.P. n° 000-2005886-23

Droits d'auteur réservés

La reproduction du contenu de cette publication, qu'elle soit intégrale ou partielle, dans la forme originale ou remaniée, est interdite sauf autorisation écrite de l'Institut national de Statistique.

L'utilisation du contenu de cette publication, à titre explicatif ou justificatif, dans un article, un compte rendu ou un livre, est autorisée moyennant indication claire et précise de la source.

TABLE DES MATIERES

Introduction	
1ère partie : Répartition des déclarations par classe de revenu	5
Tableau 1 : Montant et répartition en pour-cent des principales composantes du revenu total net taxable par classe de revenu	
- Le Royaume	10
- Les régions	12
- Les provinces	20
- Les arrondissements administratifs	38
Revenus soumis à l'impôt des non-résidents	124
Tableau 2 : Répartition en pour-cent du nombre de déclarations et du montant des revenus d'après leur nature par classe de revenu total net taxable	
- Le Royaume	125
- Les régions	126
- Les provinces	130
- Les arrondissements administratifs	139
Pyramides des revenus	133
2ème partie : l'impôt	
Tableau 3 : Principales composantes de l'impôt pour le Royaume, les régions, les provinces et les arrondissements administratifs	139
Tableau 4 : Systèmes du cumul ou de la taxation séparée appliqués au calcul de l'impôt. Analyse comparative de deux régimes de calcul de l'impôt par classe de revenu imposable globalement	
- Le Royaume	190
- Les régions	192
- Les provinces	200
- Les arrondissements administratifs	218
3ème partie : Répartition des déclarations par classes de revenu, valeurs moyennes ; différence, coefficient et asymétrie interquartiles pour les communes, arrondissements, provinces, régions et le Royaume	305
Notes explicatives concernant les moyennes et les mesures de dispersion et d'asymétrie	344

INTRODUCTION

La présente statistique a été établie par dépouillement des enrôlements à l'impôt des personnes physiques, effectués jusqu'à fin juin 1980, pour l'exercice d'imposition 1979. Il s'agit donc de revenus réalisés dans le courant de l'année 1978, tant en Belgique qu'à l'étranger, y compris même les revenus étrangers exonérés.

L'élément de base de cette statistique est le *revenu total net taxable par déclaration*. Celui-ci comprend les revenus globalisés et ceux qui, par exception au principe de la globalisation, ont été taxés distinctement.

Les *revenus globalisés* sont constitués par l'ensemble des revenus des propriétés foncières, des revenus et produits de capitaux et biens mobiliers, des revenus professionnels (appointements, salaires, pensions, revenus de remplacement des salariés, bénéfices et profits) et des revenus divers.

Les *revenus taxés distinctement* sont, en principe, constitués d'une part, par certains revenus de type professionnels (arriérés, indemnités de dédit, pécules de vacances anticipés, indemnités obtenues soit en compensation, soit en réparation d'une perte temporaire de bénéfices ou profits, bénéfices ou profits résultant d'une activité professionnelle antérieure, plus-values réalisées au cours ou lors de la cessation de l'activité professionnelle) et, d'autre part, par certains revenus divers (bénéfices ou profits obtenus en dehors d'une activité professionnelle plus-values ou droits portant sur des immeubles non bâtis, prix et subsides, lots afférents aux titres d'emprunt, plus-values réalisées à l'occasion de la cession de participations importantes).

La notion de *revenu net taxable* est d'une importance primordiale dans l'interprétation du niveau des revenus; elle signifie qu'il s'agit de montants ayant servi de base à l'impôt et qui, comme tels, ont été préalablement diminués des charges professionnelles et des abattements prévus dans la législation fiscale.

Les résultats ne portent que sur les revenus enrôlés. De nombreux contribuables non soumis à l'impôt, compte tenu de leurs revenus et de leurs charges familiales, n'apparaissent pas dans la statistique.

Les revenus d'un contribuable exonéré ayant fait l'objet d'un précompte remboursable ou d'un versement anticipé, sont néanmoins repris dans les enrôlements à titre de régularisation par remboursement intégral de l'impôt perçu et apparaissent donc dans les relevés.

La présente publication comporte trois parties.

La première partie donne des résultats relatifs aux revenus pour le Royaume, les régions (1), les provinces et les arrondissements administratifs.

Le tableau 1 reprend une répartition en valeurs absolues et relatives du revenu total net taxable et de ses principales composantes (revenus professionnels, revenus des propriétés foncières, revenus des capitaux et de biens mobiliers, revenus divers) ainsi que du nombre de déclarations comportants de tels revenus.

Ce tableau est complété par l'indication, en bas de page, du nombre de déclarations dont le revenu total net taxable est nul. Il s'agit des déclarations pour lesquelles des revenus ont été perçus et des précomptes versés mais dont le revenu total net taxable a été porté à zéro par le jeu des abattements et/ou des charges déductibles. Comme indiqué plus haut, ces déclarations ont néanmoins été enrôlées en raison des précomptes à rembourser.

En ce qui concerne les revenus soumis à l'impôt des non-résidents, un seul tableau a été établi au niveau du Royaume et porte uniquement sur le revenu total net taxable et les revenus professionnels.

Le tableau 2 donne en pourcentage du revenu total net taxable = 100, la répartition de ses principales composantes. Les dépenses déductibles n'ayant pas été reprises dans le tableau, il est dès lors normal que le total des pourcentages des composantes soit supérieur à 100.

Les pyramides des revenus illustrant cette première partie présentent la plus ou moins grande dispersion des revenus dans le Royaume et les régions linguistiques. Pour assurer la possibilité de les comparer entre elles, ces pyramides ont été dressées uniformément d'après la répartition en pour-cent du nombre de déclarations par classe de 10 000 F et ce, jusqu'aux revenus de moins de 1 000 000 F; à partir de cette valeur, les revenus ont été regroupés en trois classes aux amplitudes suivantes : 1 000 000 à - 1 500 000 F; 1 500 000 à - 2 000 000 F et 2 000 000 F et plus.

La deuxième partie reprend des résultats relatifs à l'impôt.

Le tableau 3 donne pour le Royaume, les régions, les provinces et les arrondissements administratifs, les principales composantes de l'impôt total à payer soit le principal de l'impôt, décimes additionnels inclus, l'accroissement d'impôt et la majoration pour absence ou insuffisance de versements anticipés, l'impôt d'état, égal à la somme des deux montants précédents, et la taxe communale (en ce qui concerne l'arrondissement de Bruxelles-Capitale, la taxe d'agglomération a été incluse dans la taxe communale, son montant ayant toutefois été reporté en bas de page).

Le tableau 4 concerne le double système de taxation.

À partir de l'exercice d'imposition 1977, l'instauration du double système de taxation et la méthode de calcul de l'impôt qui en résulte permettent d'établir un tableau comparatif des deux systèmes existant.

(1) Il faut noter qu'en ce qui concerne les résultats par région, la région wallonne entend toujours région de langue allemande comprise.

Le principe de base restant le cumul des revenus des époux, le nouveau régime (dit de la taxation séparée) sera cependant, en principe, appliqué lorsque le total des revenus professionnels des conjoints (sans application de l'abattement forfaitaire sur les revenus du conjoint) n'excède pas 390.000 F. Ce régime consiste à séparer les revenus professionnels de la femme mariée des autres revenus du ménage et à établir ainsi deux bases imposables distinctes. Par ailleurs, afin d'assurer une transition harmonieuse entre les deux systèmes on applique un régime intermédiaire, la règle du palier. Cette règle a pour but de permettre aux déclarants dont le total de revenus professionnels des deux conjoints excède de peu 390.000 F de bénéficier d'un système intermédiaire entre le régime du cumul et de la taxation séparée. Elle consiste à ajouter à l'impôt calculé selon le régime de la taxation séparée un complément d'impôt égal à la moitié de la différence entre le montant total des revenus professionnels des deux conjoints et la limite de 390.000 F et de prendre en considération le plus petit des deux impôts calculés selon le système du cumul ou celui de la taxation séparée, ce dernier étant augmenté du complément d'impôt.

Il en résulte que l'impôt calculé selon le régime de la taxation séparée sera, compte tenu de l'application du complément d'impôt, d'autant plus élevé que le total des revenus professionnels des époux excède 390.000 F. Au-delà d'un certain montant, le régime du cumul restera donc le système à appliquer.

Ce système implique la nécessité de calculer, pour chaque contribuable, l'impôt selon les deux régimes en vigueur et de prendre en considération le plus petit des deux montants (celui qui est le plus avantageux pour le contribuable).

Le tableau 4 donne, pour le Royaume, les régions, les provinces et les arrondissements administratifs une comparaison entre ces deux régimes de taxation.

Il ne concerne que les contribuables soumis à l'application de l'un ou l'autre régime de taxation c'est-à-dire les couples dont la femme a bénéficié de revenus professionnels imposables. Il a été établi sur base d'une répartition par classes de revenu imposable globalement, cette partie du revenu total net taxable étant seule soumise à ce système de taxation. Le revenu imposable globalement comprend, à l'exclusion des revenus taxés distinctement, l'ensemble des revenus mobiliers, immobiliers, professionnels et divers, diminué des dépenses déductibles et abattements prévus dans la législation fiscale.

La colonne 1 du tableau reprend, pour tous les déclarants de chaque classe, la base imposable servant au calcul de l'impôt selon le système de la taxation cumulée; la colonne 2, l'impôt de base réduit correspondant (c'est-à-dire l'impôt calculé suivant le régime du cumul et diminué des réductions pour charges de famille et jeune ménage).

Les colonnes 3, 4, 5 et 6 donnent (pour tous les déclarants de chaque classe) respectivement pour le contribuable et le conjoint les bases imposables et les impôts correspondants relatifs au système de la taxation séparée.

Il faut noter que la différence entre, d'une part, les montants en colonne 1 et, d'autre part, la somme des montants en colonnes 3 et 5 résulte de l'application de l'abattement forfaitaire sur les revenus du conjoint lors de l'établissement de la base imposable dans le système de taxation cumulée, cet abattement n'étant pas appliqué dans le système de la taxation séparée.

Dans la colonne 7 se trouve le montant du complément d'impôt, la colonne 8 reprenant l'impôt de base réduit relatif au régime de la taxation séparée (il s'agit de la somme des montants en colonnes 4, 5 et 7 diminuée des réductions pour charges de famille et jeune ménage).

La deuxième partie du tableau concerne l'impôt considéré c'est-à-dire pour chaque déclarant celui des deux impôts calculés (selon les deux systèmes de taxation) qui est le plus faible et qui sera réellement réclamé.

Pour chaque classe de revenu, on a donc :

- Si l'impôt considéré est celui calculé suivant le régime de la taxation séparée :
 - . le nombre de déclarations ayant bénéficié de ce régime, en valeur absolue (colonne 9) et en valeur relative par rapport à l'ensemble des déclarations appartenant à cette classe (colonne 10);
 - . le montant total de l'impôt (colonne 11);
 - . la différence, en valeur absolue, entre le montant de l'impôt obtenu si on avait appliqué le système du cumul et le montant de l'impôt considéré : il s'agit donc de l'avantage réel réalisé par le déclarant suite à l'application du régime de la taxation séparée (colonne 12) par rapport au régime du cumul qui lui était appliqué dans le passé;
 - . le même avantage en valeur relative (colonne 13) calculé par rapport au montant de l'impôt obtenu en appliquant le régime du cumul.
- Si l'impôt considéré est celui calculé suivant le régime de la taxation cumulée, les mêmes résultats sont repris en colonne 14 à 18.

Il faut noter que, dans ce cas, les différences reprises en colonne 17 et 18 ne constituent pas pour ces contribuables un avantage réel. En effet, le régime pris en considération est celui qui existait déjà antérieurement et la comparaison s'effectue par rapport à un régime qui n'a pas été appliqué. Par ailleurs, comme il a été dit plus haut, la valeur de la différence est fortement influencée par l'application du complément d'impôt.

La troisième partie de la publication reprend les résultats par commune.

A ce stade, le nombre des classes de revenus est plus limité que dans la première partie. En effet, les faibles fréquences relevées dans certaines classes parmi les communes les moins importantes nécessitent des regroupements des données. Les signes > et < dans les tableaux signifient que les données d'une classe dont la publication enfreindrait le secret statistique ont été confondues avec celles de la classe voisine.

Pour la commune de Herstappe, dont la population est peu élevée, la répartition du nombre des déclarations par classe n'a pas été mentionnée mais incluse dans les résultats de Tongres, commune voisine la plus importante. Cet aménagement qui n'affecte pas les résultats des entités administratives autres que la commune a été effectué afin de préserver le secret statistique.

Les tableaux présentent dans l'ordre : le nombre de déclarations par classe ainsi que le total; le revenu net taxable, des valeurs moyennes (moyennes arithmétiques par habitant et par déclaration, revenu médian), enfin la différence, le coefficient et l'asymétrie interquartiles.

On constatera que, pour la seule commune de Herstappe, les éléments publiés sont limités aux valeurs moyennes ainsi qu'à la différence et au coefficient interquartiles. En effet, le coefficient d'asymétrie interquartile n'est plus significatif en deçà de 50 déclarations par commune.

La confrontation des chiffres de la présente statistique avec ceux de l'exercice d'imposition 1978 permet de faire quelques constatations :

La masse des revenus totaux nets taxables enrôlés des personnes physiques est passée de 1.353.210 à 1.462.518 millions de F., soit une augmentation de 8,08%.

Cet accroissement reste sensiblement le même si l'on y inclut les revenus taxables des non-résidents. (3,07%).

Au niveau régional, l'expansion des revenus a atteint + 8,0% dans la région flamande, contre + 9,1% dans la région wallonne, + 5,9% dans la région bruxelloise et 7,6% dans la région de langue allemande.

La comparaison des revenus moyens par habitant et par déclaration donne, de l'accroissement des revenus, l'image suivante :

Région	Revenu moyen par habitant (1 000 F)			Revenu moyen par déclaration (1 000 F)		
	1978	1979	augmentation (%)	1978	1979	augmentation (%)
Flamande	137,7	148,3	+ 7,7	394,2	418,2	+ 6,3
Wallonne	129,3	140,9	+ 9,0	379,3	403,5	+ 6,4
Bruxelloise	163,3	175,2	+ 7,3	441,0	467,2	+ 6,1
<i>Le Royaume</i>	137,7	148,6	+ 7,9	394,7	419,5	+ 6,2

1ère PARTIE

Répartition des déclarations par classe de revenu

Le Royaume

Les régions

Les provinces

Les arrondissements administratifs

TABLEAU 1 : MONTANT ET REPARTITION EN POUR-CENT DES PRINCIPALES COMPOSANTES
DU REVENU TOTAL NET TAXABLE (1000F)

L E R O Y A U M E

CLASSES DU REVENU TOTAL NET TAXABLE	REVENU TOTAL NET TAXABLE				REVENUS PROFESSIONNELS			
	DECLARATIONS		REVENUS		DECLARATIONS		REVENUS	
	NOMBRE	%	MONTANT	%	NOMBRE	%	MONTANT	%
1. < 40	126617	3,6	2449320	,2	119189	3,5	2293855	,2
2. 40 -< 60	64934	1,9	3258785	,2	62325	1,8	3066727	,2
3. 60 -< 80	79582	2,3	5612267	,4	76970	2,2	5313860	,4
4. 80 -< 100	102968	3,0	9312739	,6	99383	2,9	8763559	,6
5. 100 -< 125	134988	3,9	15135069	1,0	130919	3,8	14267497	1,0
6. 125 -< 150	126545	3,6	17365912	1,2	123129	3,6	16422801	1,2
7. 150 -< 175	118017	3,4	19180994	1,3	115159	3,3	18233879	1,3
8. 175 -< 200	118039	3,4	22142592	1,5	115657	3,4	21213032	1,5
9. 200 -< 225	122610	3,5	26072364	1,8	120560	3,5	25174335	1,8
10. 225 -< 250	142463	4,1	33861468	2,3	140621	4,1	32971815	2,3
11. 250 -< 275	147178	4,2	38637027	2,6	145718	4,2	37825245	2,7
12. 275 -< 300	153430	4,4	44109915	3,0	152179	4,4	43319387	3,0
13. 300 -< 350	308345	8,8	100196410	6,9	306408	8,9	98724816	6,9
14. 350 -< 400	324707	9,3	121807350	8,3	323258	9,4	120332601	8,5
15. 400 -< 450	265721	7,6	112553070	7,7	264599	7,7	111091187	7,8
16. 450 -< 500	207476	5,9	98389834	6,7	206554	6,0	97015706	6,8
17. 500 -< 600	309479	8,9	169096911	11,6	308214	9,0	166753532	11,7
18. 600 -< 700	197470	5,7	127620078	8,7	196582	5,7	125577766	8,8
19. 700 -< 800	127117	3,6	94887017	6,5	126540	3,7	93156193	6,6
20. 800 -< 900	84486	2,4	71539573	4,9	84011	2,4	70022186	4,9
21. 900 -< 1000	57672	1,7	54616559	3,7	57348	1,7	53308332	3,8
22. 1000 -< 1500	112804	3,2	133841781	9,2	112021	3,3	129381662	9,1
23. 1500 -< 2000	28768	0,8	49105556	3,4	28441	0,8	46432777	3,3
24. 2000 & +	26731	0,8	91725184	6,3	26282	0,8	80879642	5,7
T O T A L	3488147	100,0	1462517775	100,0	3442067	100,0	1421542392	100,0

DECLARATIONS REVENU NUL : 27515 (NON COMPRIS DANS LE TABLEAU)

LE ROYAUME

C L A S S E S	REVENUS DE PROPRIETES FONCIERES				REVENUS DE CAPITAUX ET DE BIENS MOBILIERES				REVENUS DIVERS			
	DECLARATIONS		REVENUS		DECLARATIONS		REVENUS		DECLARATIONS		REVENUS	
	NOMBRE	%	MONTANT	%	NOMBRE	%	MONTANT	%	NOMBRE	%	MONTANT	%
1.	12009	,9	146060	,4	9508	5,4	187970	1,0	426	,3	8643	,3
2.	9585	,7	134038	,4	5038	2,9	160469	,8	528	,4	18078	,6
3.	14832	1,1	212761	,6	5259	3,0	201691	1,0	993	,8	50253	1,5
4.	22742	1,7	386765	1,0	5431	3,1	224005	1,1	2404	1,9	173323	5,3
5.	33239	2,5	700650	1,8	6400	3,6	301614	1,5	2706	2,2	217241	6,7
6.	31066	2,3	772103	2,0	5954	3,4	313085	1,6	2034	1,6	189710	5,8
7.	29538	2,2	803323	2,1	5298	3,0	303929	1,5	2220	1,8	161658	5,0
8.	28271	2,1	808428	2,1	4883	2,8	309019	1,6	4469	3,6	147945	4,6
9.	28271	2,1	837106	2,2	4482	2,5	296690	1,5	6748	5,5	123675	3,8
10.	31893	2,4	873075	2,3	4513	2,6	294798	1,5	8019	6,5	131950	4,1
11.	37145	2,7	884617	2,3	4331	2,5	283028	1,4	8379	6,8	103966	3,2
12.	44685	3,3	919875	2,4	4150	2,4	277235	1,4	9034	7,3	96894	3,0
13.	107023	7,9	1937649	5,1	8143	4,6	544870	2,8	22517	18,2	181777	5,6
14.	130328	9,6	2121745	5,6	7802	4,4	505927	2,6	33426	27,1	205804	6,3
15.	118831	8,8	2046523	5,4	7540	4,3	508931	2,6	12168	9,9	108247	3,3
16.	100553	7,4	1878720	4,9	6752	3,8	508150	2,6	1598	1,3	68213	2,1
17.	161466	11,9	3315305	8,7	11919	6,8	871944	4,4	1587	1,3	95678	2,9
18.	112177	8,3	2713885	7,1	10268	5,8	791839	4,0	946	,8	85317	2,6
19.	78965	5,8	2218508	5,8	8706	5,0	704353	3,6	604	,5	62392	1,9
20.	55770	4,1	1823069	4,8	7329	4,2	667428	3,4	436	,4	52322	1,6
21.	39876	2,9	1513668	4,0	6112	3,5	583572	3,0	347	,3	45141	1,4
22.	82080	6,1	4444927	11,7	17689	10,1	2165105	11,0	969	,8	157332	4,8
23.	21912	1,6	2096913	5,5	7710	4,4	1450449	7,4	373	,3	92679	2,9
24.	21751	1,6	4462010	11,7	10607	6,0	7185911	36,6	546	,4	668490	20,6
	1354008	100,0	38051723	100,0	175824	100,0	19642012	100,0	123477	100,0	3246728	100,0

TABLEAU 1 : MONTANT ET REPARTITION EN POUR-CENT DES PRINCIPALES COMPOSANTES
DU REVENU TOTAL NET TAXABLE (1000F)

R E G I O N F L A M A N D E

CLASSES DU REVENU TOTAL NET TAXABLE	REVENU TOTAL NET TAXABLE				REVENUS PROFESSIONNELS			
	DECLARATIONS		REVENUS		DECLARATIONS		REVENUS	
	NOMBRE	%	MONTANT	%	NOMBRE	%	MONTANT	%
1. < 40	71402	3,6	1393280	,2	68015	3,5	1323474	,2
2. 40 -< 60	36362	1,8	1822821	,2	35233	1,8	1741536	,2
3. 60 -< 80	44225	2,2	3121666	,4	43103	2,2	2995027	,4
4. 80 -< 100	55561	2,8	5018765	,6	53994	2,8	4788644	,6
5. 100 -< 125	71863	3,6	8056658	1,0	70045	3,6	7678076	,9
6. 125 -< 150	68188	3,4	9354939	1,1	66619	3,4	8944468	1,1
7. 150 -< 175	62358	3,2	10136254	1,2	61023	3,1	9714427	1,2
8. 175 -< 200	63111	3,2	11839125	1,4	61989	3,2	11420119	1,4
9. 200 -< 225	65981	3,3	14027463	1,7	65036	3,3	13629695	1,7
10. 225 -< 250	76857	3,9	18274381	2,2	75961	3,9	17856003	2,2
11. 250 -< 275	81625	4,1	21432190	2,6	80935	4,1	21058455	2,6
12. 275 -< 300	86886	4,4	24984646	3,0	86303	4,4	24626911	3,0
13. 300 -< 350	181602	9,2	59015173	7,1	180704	9,2	58359379	7,2
14. 350 -< 400	190952	9,6	71638979	8,6	190291	9,7	70978077	8,8
15. 400 -< 450	159090	8,0	67392554	8,1	158571	8,1	66735609	8,2
16. 450 -< 500	123933	6,3	58772685	7,1	123519	6,3	58153341	7,2
17. 500 -< 600	185491	9,4	101314093	12,2	184959	9,4	100295359	12,4
18. 600 -< 700	116094	5,9	75000428	9,0	115692	5,9	74072078	9,1
19. 700 -< 800	72311	3,7	53964943	6,5	72057	3,7	53164486	6,6
20. 800 -< 900	46990	2,4	39780019	4,8	46781	2,4	39089957	4,8
21. 900 -< 1000	31338	1,6	29670768	3,6	31189	1,6	29050240	3,6
22.. 1000 -< 1500	58800	3,0	69580239	8,4	58463	3,0	67529830	8,3
23. 1500 -< 2000	14328	,7	24460912	2,9	14196	,7	23251499	2,9
24. 2000 & +	14250	,7	49144232	5,9	14078	,7	44222336	5,5
T O T A L	1979598	100,0	829197213	100,0	1958756	100,0	810679026	100,0

DECLARATIONS REVENU NUL : 14745 (NON COMPRIS DANS LE TABLEAU)

R E G I O N F L A M A N D E

C L A S S E S	REVENUS DE PROPRIETES FONCIERES				REVENUS DE CAPITAUX ET DE BIENS MOBILIERES				REVENUS DIVERS			
	DECLARATIONS		REVENUS		DECLARATIONS		REVENUS		DECLARATIONS		REVENUS	
	NOMBRE	%	MONTANT	%	NOMBRE	%	MONTANT	%	NOMBRE	%	MONTANT	%
1.	5828	,7	66733	,3	4329	5,6	89212	1,1	114	,2	2426	,1
2.	4808	,6	57671	,3	2086	2,7	69309	,9	186	,3	6242	,4
3.	7569	1,0	92813	,5	2109	2,7	86668	1,1	398	,6	20264	1,2
4.	11215	1,4	172995	,9	2171	2,8	95257	1,2	929	1,4	67695	3,9
5.	15987	2,1	319421	1,7	2631	3,4	128950	1,6	1079	1,6	87469	5,1
6.	14915	1,9	354322	1,8	2491	3,2	128821	1,6	805	1,2	75366	4,4
7.	14340	1,8	372417	1,9	2226	2,9	130851	1,6	935	1,4	67653	3,9
8.	13922	1,8	388010	2,0	2023	2,6	130118	1,6	2014	3,1	58659	3,4
9.	14219	1,8	395928	2,1	1855	2,4	121578	1,5	3586	5,4	55307	3,2
10.	16897	2,2	437505	2,3	1951	2,5	122564	1,5	4308	6,5	65980	3,8
11.	20767	2,7	449754	2,3	1869	2,4	116957	1,5	4638	7,0	44738	2,6
12.	26150	3,4	461368	2,4	1815	2,3	113931	1,4	4954	7,5	45010	2,6
13.	66234	8,5	1022583	5,3	3619	4,7	223390	2,8	12534	19,0	87710	5,1
14.	80566	10,3	1150371	6,0	3576	4,6	204781	2,5	19193	29,1	106084	6,2
15.	73975	9,5	1114410	5,8	3484	4,5	212387	2,6	7016	10,6	48878	2,8
16.	62032	8,0	1024564	5,3	3068	4,0	215032	2,7	727	1,1	27069	1,6
17.	98899	12,7	1750086	9,1	5437	7,0	354430	4,4	650	1,0	40614	2,4
18.	67058	8,6	1446815	7,5	4601	6,0	321036	4,0	407	,6	43543	2,5
19.	45529	5,8	1153659	6,0	3930	5,1	291333	3,6	270	,4	36558	2,1
20.	31326	4,0	931364	4,8	3270	4,2	272391	3,4	186	,3	25011	1,5
21.	21905	2,8	766042	4,0	2739	3,5	247196	3,1	156	,2	25978	1,5
22.	42809	5,5	2201468	11,4	7593	9,8	829269	10,3	433	,7	94978	5,5
23.	10633	1,4	1005446	5,2	3304	4,3	560919	7,0	184	,3	63536	3,7
24.	11409	1,5	2108932	11,0	5069	6,6	2976510	37,0	245	,4	524714	30,5
	778992	100,0	19244677	100,0	77246	100,0	8042890	100,0	65947	100,0	1721482	100,0

**TABEAU 1 : MONTANT ET REPARTITION EN POUR-CENT DES PRINCIPALES COMPOSANTES
DU REVENU TOTAL NET TAXABLE (1000F)**

R E G I O N W A L L O N N E

CLASSES DU REVENU TOTAL NET TAXABLE	REVENU TOTAL NET TAXABLE				REVENUS PROFESSIONNELS			
	DECLARATIONS		REVENUS		DECLARATIONS		REVENUS	
	NOMBRE	%	MONTANT	%	NOMBRE	%	MONTANT	%
1. < 40	42285	3,8	813801	,2	39538	3,6	757308	,2
2. 40 -< 60	21672	1,9	1088491	,2	20734	1,9	1018285	,2
3. 60 -< 80	27093	2,4	1908879	,4	26167	2,4	1799816	,4
4. 80 -< 100	35828	3,2	3245205	,7	34698	3,1	3057505	,7
5. 100 -< 125	47743	4,2	5352788	1,2	46553	4,2	5070787	1,1
6. 125 -< 150	44168	3,9	6063093	1,3	43224	3,9	5759719	1,3
7. 150 -< 175	41902	3,7	6808235	1,5	41114	3,7	6508121	1,5
8. 175 -< 200	40652	3,6	7624242	1,7	40013	3,6	7347233	1,7
9. 200 -< 225	41805	3,7	8892803	2,0	41256	3,7	8621972	1,9
10. 225 -< 250	48990	4,4	11641098	2,6	48530	4,4	11394899	2,6
11. 250 -< 275	49739	4,4	13055981	2,9	49372	4,4	12827570	2,9
12. 275 -< 300	50913	4,5	14633116	3,2	50592	4,5	14411783	3,3
13. 300 -< 350	97108	8,6	31554488	6,9	96610	8,7	31121626	7,0
14. 350 -< 400	104102	9,2	39044439	8,6	103702	9,3	38579289	8,7
15. 400 -< 450	82422	7,3	34904913	7,7	82159	7,4	34451491	7,8
16. 450 -< 500	63636	5,7	30171465	6,6	63410	5,7	29734609	6,7
17. 500 -< 600	92616	8,2	50612373	11,1	92292	8,3	49872085	11,3
18. 600 -< 700	59053	5,2	38168765	8,4	58848	5,3	37565345	8,5
19. 700 -< 800	38841	3,5	28995144	6,4	38714	3,5	28523547	6,4
20. 800 -< 900	26086	2,3	22085388	4,9	25995	2,3	21680802	4,9
21. 900 -< 1000	17917	1,6	16970025	3,7	17851	1,6	16634143	3,8
22. 1000 -< 1500	34985	3,1	41557188	9,1	34806	3,1	40375613	9,1
23. 1500 -< 2000	8889	,8	15175113	3,3	8823	,8	14519035	3,3
24. 2000 & +	7288	,6	23870548	5,3	7193	,6	21349954	4,8
T O T A L	1125733	100,0	454237581	100,0	1112194	100,0	442982537	100,0

DECLARATIONS REVENU NUL : 9977 (NON COMPRIS DANS LE TABLEAU)

R E G I O N W A L L O N N E

C L A S S E S	REVENUS DE PROPRIETES FONCIERES				REVENUS DE CAPITAUX ET DE BIENS MOBILIERES				REVENUS DIVERS			
	DECLARATIONS		REVENUS		DECLARATIONS		REVENUS		DECLARATIONS		REVENUS	
	NOMBRE	%	MONTANT	%	NOMBRE	%	MONTANT	%	NOMBRE	%	MONTANT	%
1.	5196	1,1	54946	,5	3492	6,1	65519	1,2	176	,4	3522	,5
2.	3970	,9	51611	,5	1891	3,3	57265	1,0	198	,5	6782	,9
3.	6038	1,3	82755	,8	1930	3,4	70285	1,2	378	,9	18578	2,4
4.	9557	2,1	142015	1,3	1978	3,5	76314	1,4	752	1,8	53101	6,8
5.	14043	3,0	247510	2,3	2149	3,8	94619	1,7	827	2,0	63412	8,1
6.	13164	2,8	271704	2,6	1993	3,5	99998	1,8	561	1,3	50057	6,4
7.	12343	2,7	273771	2,6	1755	3,1	93049	1,7	763	1,8	43978	5,7
8.	11568	2,5	256396	2,4	1616	2,9	93943	1,7	1701	4,1	39297	5,0
9.	11291	2,4	263804	2,5	1492	2,6	95300	1,7	2382	5,7	31555	4,1
10.	12270	2,6	263148	2,5	1455	2,5	87200	1,6	2812	6,7	26709	3,4
11.	13658	2,9	260935	2,5	1419	2,5	87481	1,6	2801	6,7	27194	3,5
12.	15719	3,4	276057	2,6	1338	2,3	83419	1,5	3109	7,4	24722	3,2
13.	35117	7,6	563363	5,3	2653	4,6	168428	3,0	7655	18,3	47998	6,2
14.	43281	9,3	620703	5,8	2464	4,3	153580	2,7	11367	27,1	59646	7,7
15.	38501	8,3	593135	5,6	2389	4,2	139819	2,5	3976	9,5	27673	3,6
16.	32491	7,0	531986	5,0	2165	3,8	148094	2,6	540	1,3	19392	2,5
17.	51751	11,2	964855	9,1	3821	6,7	255747	4,5	525	1,3	25450	3,3
18.	36068	7,8	749975	7,1	3361	5,9	229274	4,1	309	,7	23299	3,0
19.	25949	5,6	608543	5,7	2723	4,8	192832	3,4	188	,4	12109	1,6
20.	18334	4,0	490489	4,6	2349	4,1	182919	3,3	135	,3	12067	1,6
21.	13097	2,8	406282	3,8	1900	3,3	153542	2,7	114	,3	11271	1,4
22.	26634	5,8	1136046	11,2	5578	9,8	632274	11,2	317	,8	38388	4,9
23.	7105	1,5	526097	5,0	2401	4,2	411906	7,3	107	,3	22061	2,8
24.	6034	1,3	924873	8,7	2882	5,0	1952568	34,7	176	,4	89923	11,6
	463179	100,0	10610999	100,0	57194	100,0	5625375	100,0	41869	100,0	778184	100,0

**TABEAU 1 : MONTANT ET REPARTITION EN POUR-CENT DES PRINCIPALES COMPOSANTES
DU REVENU TOTAL NET TAXABLE (1000F)**

REGION DE LANGUE ALLEMANDE

CLASSES DU REVENU TOTAL NET TAXABLE	REVENU TOTAL NET TAXABLE				REVENUS PROFESSIONNELS			
	DECLARATIONS		REVENUS		DECLARATIONS		REVENUS	
	NOMBRE	%	MONTANT	%	NOMBRE	%	MONTANT	%
1. < 40	849	3,8	17124	,2	836	3,7	17288	,2
2. 40 -< 60	391	1,7	19622	,2	385	1,7	19011	,2
3. 60 -< 80	478	2,1	33515	,4	466	2,1	32411	,4
4. 80 -< 100	637	2,8	57972	,7	635	2,8	55903	,7
5. 100 -< 125	969	4,3	108865	1,3	959	4,3	103262	1,3
6. 125 -< 150	912	4,0	124998	1,5	900	4,0	119284	1,5
7. 150 -< 175	860	3,8	139714	1,7	850	3,8	134442	1,7
8. 175 -< 200	912	4,0	170736	2,1	908	4,1	164737	2,1
9. 200 -< 225	894	4,0	190279	2,3	889	4,0	187132	2,3
10. 225 -< 250	1053	4,7	250210	3,0	1049	4,7	244522	3,1
11. 250 -< 275	1098	4,9	288065	3,5	1097	4,9	283896	3,6
12. 275 -< 300	1285	5,7	370147	4,5	1278	5,7	364761	4,6
13. 300 -< 350	2600	11,5	843757	10,2	2595	11,6	834342	10,4
14. 350 -< 400	2471	11,0	925412	11,2	2467	11,0	913657	11,4
15. 400 -< 450	1778	7,9	752175	9,1	1774	7,9	739976	9,3
16. 450 -< 500	1159	5,1	548280	6,6	1157	5,2	538427	6,7
17. 500 -< 600	1526	6,8	834993	10,1	1519	6,8	816884	10,2
18. 600 -< 700	954	4,2	614416	7,4	948	4,2	599551	7,5
19. 700 -< 800	532	2,4	396058	4,8	532	2,4	385533	4,8
20. 800 -< 900	332	1,5	280633	3,4	330	1,5	271785	3,4
21. 900 -< 1000	209	,9	197908	2,4	209	,9	192097	2,4
22. 1000 -< 1500	397	1,8	469622	5,7	394	1,8	441520	5,5
23. 1500 -< 2000	133	,6	227769	2,8	130	,6	209708	2,6
24. 2000 & +	111	,5	395485	4,8	109	,5	316468	4,0
T O T A L	22540	100,0	8257755	100,0	22416	100,0	7986597	100,0

DECLARATIONS REVENU NUL : 169 (NON COMPRIS DANS LE TABLEAU)

R E G I O N D E L A N G U E A L L E M A N D E

C L A S S E S	REVENUS DE PROPRIETES FONCIERES				REVENUS DE CAPITAUX ET DE BIENS MOBILIERS				REVENUS DIVERS			
	DECLARATIONS		REVENUS		DECLARATIONS		REVENUS		DECLARATIONS		REVENUS	
	NOMBRE	%	MONTANT	%	NOMBRE	%	MONTANT	%	NOMBRE	%	MONTANT	%
1.	38	,6	356	,3	15	3,4	250	,3				
2.	43	,6	454	,3	10	2,2	328	,4	2	,3	81	1,1
3.	57	,8	855	,6	13	2,9	553	,6				
4.	71	1,0	1118	,8	5	1,1	226	,3	2	,3	129	1,7
5.	154	2,3	3198	2,3	15	3,4	765	,9	7	1,2	502	6,7
6.	150	2,2	3433	2,5	11	2,5	565	,7	8	1,3	831	11,1
7.	112	1,6	3776	2,7	10	2,2	569	,7	5	,8	198	2,6
8.	140	2,0	3855	2,8	11	2,5	712	,8	22	3,7	410	5,5
9.	133	1,9	2528	1,8	2	,4	163	,2	32	5,3	41	,5
10.	204	3,0	3946	2,8	7	1,6	233	,3	27	4,5	108	1,4
11.	245	3,6	3782	2,7	10	2,2	261	,3	37	6,1	301	4,0
12.	354	5,2	4903	3,5	9	2,0	289	,3	38	6,3	163	2,2
13.	837	12,2	9630	6,9	21	4,7	1740	2,0	155	25,7	641	8,5
14.	899	13,1	9367	6,7	20	4,5	571	,7	208	34,6	1232	16,4
15.	696	10,2	10302	7,4	24	5,4	1039	1,2	46	7,6	173	2,3
16.	495	7,2	8887	6,4	22	4,9	1127	1,3	1	,2	2	,0
17.	688	10,1	12591	9,1	36	8,1	2281	2,6	4	,7	510	6,8
18.	475	6,9	8046	5,8	23	5,1	2583	3,0	3	,5	360	4,8
19.	292	4,3	8894	6,4	27	6,0	1261	1,5				
20.	197	2,9	4858	3,5	18	4,0	2025	2,3	1	,2	240	3,2
21.	121	1,8	2967	2,1	16	3,6	3016	3,5				
22.	265	3,9	15487	11,1	55	12,3	12226	14,1	2	,3	8	,1
23.	93	1,4	7413	5,3	26	5,8	7970	9,2	1	,2	592	7,9
24.	80	1,2	8384	6,0	41	9,2	46058	53,1	1	,2	976	13,0
	6839	100,0	139030	100,0	447	100,0	86811	100,0	602	100,0	7498	100,0

**TABEAU 1 : MONTANT ET REPARTITION EN POUR-CENT DES PRINCIPALES COMPOSANTES
DU REVENU TOTAL NET TAXABLE (1000F)**

R E G I O N B R U X E L L O I S E

CLASSES DU REVENU TOTAL NET TAXABLE	REVENU TOTAL NET TAXABLE				REVENUS PROFESSIONNELS			
	DECLARATIONS		REVENUS		DECLARATIONS		REVENUS	
	NOMBRE	%	MONTANT	%	NOMBRE	%	MONTANT	%
1. < 40	12930	3,4	242238	,1	11636	3,1	213073	,1
2. 40 -< 60	6900	1,8	347472	,2	6358	1,7	306906	,2
3. 60 -< 80	8264	2,2	581722	,3	7700	2,1	519018	,3
4. 80 -< 100	11579	3,0	1048769	,6	10691	2,9	917410	,5
5. 100 -< 125	15382	4,0	1725622	1,0	14321	3,9	1518633	,9
6. 125 -< 150	14189	3,7	1947880	1,1	13286	3,6	1718614	1,0
7. 150 -< 175	13757	3,6	2236504	1,2	13022	3,5	2011331	1,2
8. 175 -< 200	14276	3,7	2679224	1,5	13655	3,7	2445679	1,5
9. 200 -< 225	14824	3,9	3152098	1,8	14268	3,8	2922669	1,7
10. 225 -< 250	16616	4,3	3945989	2,2	16130	4,3	3720913	2,2
11. 250 -< 275	15814	4,1	4148855	2,3	15411	4,2	3939219	2,3
12. 275 -< 300	15631	4,1	4492154	2,5	15284	4,1	4280693	2,5
13. 300 -< 350	29635	7,7	9626749	5,4	29094	7,8	9243811	5,5
14. 350 -< 400	29653	7,7	11123932	6,2	29265	7,9	10775234	6,4
15. 400 -< 450	24209	6,3	10295603	5,7	23869	6,4	9904087	5,9
16. 450 -< 500	19907	5,2	9445683	5,3	19625	5,3	9127756	5,4
17. 500 -< 600	31372	8,2	17170445	9,6	30963	8,3	16586087	9,9
18. 600 -< 700	22323	5,8	14450885	8,1	22042	5,9	13940364	8,3
19. 700 -< 800	15965	4,2	11926930	6,7	15769	4,2	11468159	6,8
20. 800 -< 900	11410	3,0	9674165	5,4	11235	3,0	9251427	5,5
21. 900 -< 1000	9417	2,2	7975766	4,5	8308	2,2	7623949	4,5
22. 1000 -< 1500	19019	5,0	22704353	12,7	18752	5,1	21470219	12,8
23. 1500 -< 2000	5551	1,5	9469531	5,3	5422	1,5	3662242	5,2
24. 2000 & +	5193	1,4	18710404	10,4	5011	1,4	15307352	9,1
T O T A L	382816	100,0	179082973	100,0	371117	100,0	167880825	100,0

DECLARATIONS REVENU IUL : 2793 (NON COMPRIS DANS LE TABLEAU)

R E G I O N B R U X E L L O I S E

C L A S S E S	REVENUS DE PROPRIETES FONCIERES				REVENUS DE CAPITAUX ET DE BIENS MOBILIERS				REVENUS DIVERS			
	DECLARATIONS		REVENUS		DECLARATIONS		REVENUS		DECLARATIONS		REVENUS	
	NOMBRE	%	MONTANT	%	NOMBRE	%	MONTANT	%	NOMBRE	%	MONTANT	%
1.	985	,9	24380	,3	1687	4,1	33238	,6	136	,9	2695	,4
2.	807	,7	24756	,3	1061	2,6	33895	,6	144	,9	5054	,7
3.	1225	1,1	37194	,5	1220	2,9	44738	,7	217	1,4	11411	1,5
4.	1970	1,8	71754	,9	1282	3,1	52433	,9	723	4,6	52527	7,0
5.	3209	2,9	133719	1,6	1620	3,9	78045	1,3	800	5,1	66360	8,9
6.	2987	2,7	146077	1,8	1470	3,6	84266	1,4	668	4,3	64287	8,6
7.	2855	2,6	157135	1,9	1317	3,2	80029	1,3	522	3,3	50027	6,7
8.	2781	2,5	164022	2,0	1244	3,0	84958	1,4	754	4,8	49990	6,7
9.	2761	2,5	177374	2,2	1135	2,7	79812	1,3	780	5,0	36813	4,9
10.	2726	2,4	172423	2,1	1107	2,7	85034	1,4	899	5,7	39261	5,3
11.	2720	2,4	173928	2,1	1043	2,5	78591	1,3	940	6,0	32035	4,3
12.	2816	2,5	182451	2,2	997	2,4	79885	1,3	971	6,2	27162	3,6
13.	5672	5,1	351702	4,3	1871	4,5	153052	2,6	2328	14,9	46069	6,2
14.	6481	5,8	350671	4,3	1762	4,3	147566	2,5	2866	18,3	40074	5,4
15.	6355	5,7	338978	4,1	1667	4,0	156725	2,6	1176	7,5	31696	4,2
16.	6030	5,4	322170	3,9	1519	3,7	145025	2,4	331	2,1	21751	2,9
17.	10816	9,7	600364	7,3	2661	6,4	261768	4,4	412	2,6	29614	4,0
18.	9051	8,1	517095	6,3	2306	5,6	241529	4,0	230	1,5	18475	2,5
19.	7487	6,7	456305	5,6	2053	5,0	220188	3,7	146	,9	13724	1,8
20.	6110	5,5	401216	4,9	1710	4,1	212118	3,6	115	,7	15243	2,0
21.	4874	4,4	341345	3,2	1473	3,6	182834	3,1	77	,5	7892	1,1
22.	12637	11,3	1057413	12,9	4518	10,9	703562	11,8	219	1,4	23966	3,2
23.	4174	3,7	565369	6,9	2005	4,8	477624	8,0	82	,5	7083	,9
24.	4308	3,9	1428264	17,4	2656	6,4	2256833	37,8	125	,8	53853	7,2
	111837	100,0	8196045	100,0	41384	100,0	5973748	100,0	15661	100,0	747062	100,0

**TABEAU 1 : MONTANT ET REPARTITION EN POUR-CENT DES PRINCIPALES COMPOSANTES
DU REVENU TOTAL NET TAXABLE (1000F)**

PROVINCE D'ANVERS

CLASSES DU REVENU TOTAL NET TAXABLE	REVENU TOTAL NET TAXABLE				REVENUS PROFESSIONNELS			
	DECLARATIONS		REVENUS		DECLARATIONS		REVENUS	
	NOMBRE	%	MONTANT	%	NOMBRE	%	MONTANT	%
1. < 40	18790	3,3	363307	,1	17902	3,2	344080	,1
2. 40 -< 60	10240	1,8	513856	,2	9942	1,8	491589	,2
3. 60 -< 80	12190	2,1	860728	,3	11900	2,1	825171	,3
4. 80 -< 100	16542	2,9	1495234	,6	16071	2,8	1423527	,6
5. 100 -< 125	21129	3,7	2368058	1,0	20550	3,6	2244800	,9
6. 125 -< 150	19200	3,4	2633021	1,1	18719	3,3	2504247	1,0
7. 150 -< 175	17439	3,0	2834534	1,1	17005	3,0	2696419	1,1
8. 175 -< 200	17867	3,1	3351489	1,4	17509	3,1	3213072	1,3
9. 200 -< 225	18921	3,3	4020956	1,6	18615	3,3	3883782	1,6
10. 225 -< 250	21117	3,7	5018743	2,0	20802	3,7	4869740	2,0
11. 250 -< 275	21968	3,8	5768629	2,3	21742	3,8	5642853	2,3
12. 275 -< 300	23617	4,1	6791144	2,8	23416	4,1	6667162	2,8
13. 300 -< 350	49684	8,7	16153266	6,5	49388	8,7	15936032	6,6
14. 350 -< 400	53755	9,4	20167104	8,2	53518	9,5	19957796	8,3
15. 400 -< 450	46153	8,1	19562141	7,9	45993	8,1	19363793	8,1
16. 450 -< 500	36685	6,4	17389933	7,1	36541	6,5	17181448	7,1
17. 500 -< 600	56246	9,8	30746103	12,5	56045	9,9	30405817	12,6
18. 600 -< 700	36456	6,4	23557272	9,6	36318	6,4	23250670	9,7
19. 700 -< 800	22988	4,0	17162310	7,0	22888	4,0	16890286	7,0
20. 800 -< 900	14590	2,5	12351830	5,0	14507	2,6	12112590	5,0
21. 900 -< 1000	9631	1,7	9119869	3,7	9565	1,7	8893708	3,7
22. 1000 -< 1500	18161	3,2	21496312	8,7	18042	3,2	20796345	8,6
23. 1500 -< 2000	4413	,8	7531216	3,1	4348	,8	7076908	2,9
24. 2000 & +	4464	,8	15363245	6,2	4394	,8	13853155	5,8
T O T A L	572246	100,0	246620300	100,0	565720	100,0	240524990	100,0

DECLARATIONS REVENU NUL : 3980 (NON COMPRIS DANS LE TABLEAU)

PROVINCE D'ANVERS

C L A S S E S	REVENUS DE PROPRIETES FONCIERES				REVENUS DE CAPITAUX ET DE BIENS MOBILIERES				REVENUS DIVERS			
	DECLARATIONS		REVENUS		DECLARATIONS		REVENUS		DECLARATIONS		REVENUS	
	NOMBRE	%	MONTANT	%	NOMBRE	%	MONTANT	%	NOMBRE	%	MONTANT	%
1.	1118	,5	14109	,2	1245	5,7	26661	1,0	36	,2	831	,2
2.	1053	,5	15094	,2	595	2,7	19448	,7	71	,4	2451	,5
3.	1667	,8	24483	,4	622	2,9	26709	1,0	122	,7	6062	1,2
4.	2885	1,3	54793	,9	642	2,9	28705	1,1	323	1,9	23642	4,7
5.	4376	2,0	100867	1,6	772	3,5	41271	1,5	411	2,4	34270	6,8
6.	4084	1,9	113627	1,8	654	3,0	39235	1,5	279	1,7	26913	5,3
7.	3823	1,8	117935	1,9	612	2,8	42568	1,6	318	1,9	27727	5,5
8.	3900	1,8	125175	2,0	586	2,7	41831	1,6	530	3,1	25410	5,0
9.	4049	1,9	131921	2,1	521	2,4	40474	1,5	920	5,4	24471	4,8
10.	4565	2,1	141320	2,2	504	2,3	38657	1,4	1087	6,4	33626	6,6
11.	5054	2,3	145319	2,3	480	2,2	38017	1,4	1148	6,8	21341	4,2
12.	6313	2,9	144424	2,3	489	2,2	40118	1,5	1311	7,8	20464	4,0
13.	16330	7,6	316378	5,0	885	4,1	71705	2,7	3173	18,8	35216	6,9
14.	20871	9,7	360217	5,7	883	4,0	71555	2,7	4584	27,1	32681	6,4
15.	20014	9,3	356085	5,6	858	3,9	64742	2,4	1623	9,6	15402	3,0
16.	17366	8,0	351028	5,6	819	3,8	72085	2,7	239	1,4	11407	2,2
17.	28671	13,3	599927	9,5	1585	7,3	123306	4,6	195	1,2	13064	2,6
18.	20373	9,4	497016	7,9	1348	6,2	110693	4,1	130	,8	12750	2,5
19.	13954	6,5	390203	6,2	1146	5,3	108732	4,0	68	,4	6944	1,4
20.	9417	4,4	316308	5,0	933	4,3	96607	3,6	36	,2	4992	1,0
21.	6560	3,0	263152	4,2	809	3,7	93354	3,5	42	,2	6571	1,3
22.	12744	5,9	703550	11,1	2231	10,2	302380	11,2	112	,7	26173	5,2
23.	3217	1,5	328515	5,2	1014	4,7	226640	8,4	50	,3	21708	4,3
24.	3548	1,6	701249	11,1	1570	7,2	931733	34,5	85	,5	73400	14,5
	215952	100,0	6312695	100,0	21803	100,0	2697226	100,0	16893	100,0	507516	100,0

**TABEAU 1 : MONTANT ET REPARTITION EN POUR-CENT DES PRINCIPALES COMPOSANTES
DU REVENU TOTAL NET TAXABLE (1000F)**

PROVINCE DE BRABANT

CLASSES DU REVENU TOTAL NET TAXABLE	REVENU TOTAL NET TAXABLE				REVENUS PROFESSIONNELS			
	DECLARATIONS		REVENUS		DECLARATIONS		REVENUS	
	NOMBRE	%	MONTANT	%	NOMBRE	%	MONTANT	%
1. < 40	28342	3,5	518948	,1	26422	3,3	478222	,1
2. 40 -< 60	13913	1,7	699908	,2	13148	1,7	642755	,2
3. 60 -< 80	17070	2,1	1202674	,3	16237	2,1	1106951	,3
4. 80 -< 100	22770	2,8	2059302	,5	21469	2,7	1864758	,5
5. 100 -< 125	29215	3,6	3276466	,9	27672	3,5	2967651	,8
6. 125 -< 150	27131	3,4	3725055	1,0	25847	3,3	3391827	,9
7. 150 -< 175	25798	3,2	4194415	1,1	24729	3,1	3859564	1,1
8. 175 -< 200	26424	3,3	4958683	1,3	25498	3,2	4611216	1,3
9. 200 -< 225	27628	3,4	5877692	1,5	26813	3,4	5537873	1,5
10. 225 -< 250	32189	4,0	7648251	2,0	31483	4,0	7317054	2,0
11. 250 -< 275	32019	4,0	8402807	2,2	31447	4,0	8097216	2,2
12. 275 -< 300	32199	4,0	9255960	2,4	31693	4,0	8945227	2,5
13. 300 -< 350	63144	7,8	20518347	5,4	62388	7,9	19971314	5,5
14. 350 -< 400	65891	8,2	24722499	6,5	65352	8,3	24213024	6,7
15. 400 -< 450	55108	6,8	23346910	6,1	54636	6,9	22843167	6,3
16. 450 -< 500	44573	5,5	21145448	5,6	44189	5,6	20672768	5,7
17. 500 -< 600	71110	8,8	38914728	10,2	70580	8,9	30079865	10,5
18. 600 -< 700	50894	6,3	32930754	8,7	50502	6,4	32176540	8,9
19. 700 -< 800	35614	4,4	26600374	7,0	35358	4,5	25938371	7,1
20. 800 -< 900	25621	3,2	21716258	5,7	25395	3,2	21117077	5,8
21. 900 -< 1000	18583	2,3	17600768	4,6	18443	2,3	17098719	4,7
22. 1000 -< 1500	40222	5,0	47916373	12,6	39869	5,1	46147333	12,7
23. 1500 -< 2000	10987	1,4	18741454	4,9	10825	1,4	17588288	4,8
24. 2000 & +	9673	1,2	34012703	9,0	9445	1,2	26777157	7,9
T O T A L	806118	100,0	379986777	100,0	789440	100,0	363443957	100,0

DECLARATIONS REVENU NUL : 6087 (NON COMPRIS DANS LE TABLEAU)

P R O V I N C E D E B R A B A N T

C L A S S E S	REVENUS DE PROPRIETES FONCIERES				REVENUS DE CAPITAUX ET DE BIENS MOBILIERES				REVENUS DIVERS			
	DECLARATIONS		REVENUS		DECLARATIONS		REVENUS		DECLARATIONS		REVENUS	
	NOMBRE	%	MONTANT	%	NOMBRE	%	MONTANT	%	NOMBRE	%	MONTANT	%
1.	2539	,8	44660	,3	2434	3,9	48803	,6	191	,6	3845	,2
2.	2102	,7	40568	,3	1448	2,3	46703	,5	211	,7	7318	,5
3.	3292	1,1	65555	,5	1675	2,7	61336	,7	386	1,3	20515	1,3
4.	5152	1,7	120751	,9	1750	2,8	71945	,8	1066	3,6	77749	4,9
5.	7558	2,5	220456	1,6	2217	3,6	107088	1,2	1180	4,0	98215	6,1
6.	6880	2,2	236920	1,7	2006	3,2	115527	1,3	920	3,1	88480	5,5
7.	6594	2,1	262331	1,9	1802	2,9	108542	1,3	777	2,6	70905	4,4
8.	6295	2,1	270789	2,0	1719	2,8	115770	1,4	1194	4,1	69686	4,4
9.	6148	2,0	288481	2,1	1565	2,5	111870	1,3	1426	4,8	52138	3,3
10.	6625	2,2	289922	2,1	1510	2,4	110774	1,3	1673	5,7	54471	3,4
11.	7430	2,4	291131	2,1	1437	2,3	104929	1,2	1810	6,1	43978	2,8
12.	8324	2,7	306551	2,3	1370	2,2	104862	1,2	1870	6,4	40264	2,5
13.	19080	6,2	612276	4,5	2670	4,3	204834	2,4	4547	15,4	66703	4,2
14.	22884	7,5	632937	4,7	2524	4,1	192169	2,2	6445	21,9	66353	4,2
15.	21673	7,1	609953	4,5	2408	3,9	202067	2,4	2610	8,9	47615	3,0
16.	19128	6,2	578337	4,3	2287	3,7	200079	2,3	527	1,8	31268	2,0
17.	33404	10,9	1063094	7,8	4019	6,5	347200	4,1	633	2,1	50164	3,1
18.	26744	8,7	926539	6,8	3661	5,9	332222	3,9	417	1,4	45906	2,9
19.	20687	6,7	795527	5,9	3243	5,2	297602	3,5	284	1,0	35395	2,2
20.	16051	5,2	687161	5,1	2866	4,6	289832	3,4	242	,8	35007	2,2
21.	12446	4,1	582564	4,3	2454	3,9	249413	2,9	160	,5	23432	1,5
22.	29112	9,5	1775518	13,1	7494	12,0	983600	11,5	464	1,6	69854	4,4
23.	8550	2,8	884387	6,5	3365	5,4	698215	8,1	185	,6	31851	2,0
24.	8087	2,6	2009110	14,8	4352	7,0	3461997	40,4	230	,8	467043	29,2
	306785	100,0	13595518	100,0	62276	100,0	8567379	100,0	29448	100,0	1598155	100,0

TABLEAU 1 : MONTANT ET REPARTITION EN POUR-CENT DES PRINCIPALES COMPOSANTES
DU REVENU TOTAL NET TAXABLE (1000F)

PROVINCE DE HAINAUT

CLASSES DU REVENU TOTAL NET TAXABLE	REVENU TOTAL NET TAXABLE				REVENUS PROFESSIONNELS			
	DECLARATIONS		REVENUS		DECLARATIONS		REVENUS	
	NOMBRE	%	MONTANT	%	NOMBRE	%	MONTANT	%
1. < 40	16094	3,6	320834	,2	15228	3,4	302283	,2
2. 40 -< 60	8908	2,0	446993	,3	8564	1,9	421747	,2
3. 60 -< 80	11364	2,5	801388	,5	11062	2,5	765001	,5
4. 80 -< 100	14991	3,3	1357799	,8	14604	3,3	1293939	,8
5. 100 -< 125	20170	4,5	2261093	1,3	19797	4,4	2172652	1,3
6. 125 -< 150	18687	4,2	2565811	1,5	18374	4,1	2462192	1,5
7. 150 -< 175	17949	4,0	2916700	1,7	17699	4,0	2819757	1,7
8. 175 -< 200	16869	3,7	3163264	1,8	16673	3,7	3078645	1,8
9. 200 -< 225	17256	3,8	3671139	2,1	17069	3,8	3576832	2,1
10. 225 -< 250	20149	4,5	4787491	2,8	20002	4,5	4712129	2,8
11. 250 -< 275	20359	4,5	5345252	3,1	20236	4,5	5274735	3,1
12. 275 -< 300	20843	4,6	5990840	3,5	20762	4,7	5932189	3,5
13. 300 -< 350	40613	9,0	13202347	7,6	40444	9,1	13071553	7,7
14. 350 -< 400	43539	9,7	16325618	9,4	43426	9,7	16209553	9,5
15. 400 -< 450	33473	7,4	14167845	8,2	33397	7,5	14045804	8,3
16. 450 -< 500	25048	5,6	11875618	6,9	24986	5,6	11755157	6,9
17. 500 -< 600	35351	7,9	19303421	11,2	35269	7,9	19101019	11,2
18. 600 -< 700	21861	4,9	14126670	8,2	21814	4,9	13963387	8,2
19. 700 -< 800	13981	3,1	10439990	6,0	13953	3,1	10308284	6,1
20. 800 -< 900	9270	2,1	7847212	4,5	9244	2,1	7737210	4,6
21. 900 -< 1000	6242	1,4	5911723	3,4	6226	1,4	5807404	3,4
22. 1000 -< 1500	11810	2,6	14001188	8,1	11761	2,6	13668353	8,0
23. 1500 -< 2000	2773	,6	4739596	2,7	2754	,6	4552102	2,7
24. 2000 & +	2364	,5	7361987	4,3	2341	,5	6773638	4,0
T O T A L	449964	100,0	172931819	100,0	445685	100,0	169805565	100,0

DECLARATIONS REVENU NUL : 3846 (NON COMPRIS DANS LE TABLEAU)

PROVINCE DE HAINAUT

C L A S S E S	REVENUS DE PROPRIETES FONCIERES				REVENUS DE CAPITAUX ET DE BIENS MOBILIERES				REVENUS DIVERS			
	DECLARATIONS		REVENUS		DECLARATIONS		REVENUS		DECLARATIONS		REVENUS	
	NOMBRE	%	MONTANT	%	NOMBRE	%	MONTANT	%	NOMBRE	%	MONTANT	%
1.	1818	1,0	19531	,6	1110	5,9	20715	1,3	45	,2	866	,4
2.	1460	,8	19873	,6	646	3,5	19383	1,2	64	,3	1892	,9
3.	2251	1,3	29869	,8	638	3,4	23588	1,5	121	,6	6210	2,8
4.	3553	2,0	52917	1,5	696	3,7	26939	1,7	229	1,2	16400	7,4
5.	5238	3,0	85120	2,4	753	4,0	33540	2,2	234	1,2	17594	8,0
6.	5151	2,9	99053	2,8	714	3,8	36613	2,4	161	,8	14503	6,6
7.	4851	2,8	92614	2,6	615	3,3	33715	2,2	329	1,7	14474	6,6
8.	4455	2,5	87997	2,5	545	2,9	32156	2,1	855	4,5	10338	4,7
9.	4497	2,6	96290	2,7	536	2,9	33147	2,1	1213	6,3	9334	4,2
10.	4852	2,8	92168	2,6	506	2,7	29987	1,9	1376	7,2	7293	3,3
11.	5334	3,0	90984	2,6	493	2,6	30225	1,9	1277	6,7	7819	3,5
12.	6116	3,5	93412	2,6	432	2,3	25179	1,6	1490	7,8	7954	3,6
13.	13895	7,9	203066	5,7	870	4,6	59408	3,8	3791	19,8	18907	8,6
14.	17607	10,0	217927	6,2	857	4,6	55957	3,6	5420	28,3	22877	10,4
15.	15442	8,8	212589	6,0	835	4,5	47969	3,1	1833	9,6	8702	3,9
16.	12727	7,2	190843	5,4	727	3,9	48346	3,1	198	1,0	5142	2,3
17.	19483	11,1	320236	9,0	1263	6,8	83165	5,3	172	,9	7730	3,5
18.	13325	7,6	249898	7,1	1092	5,8	68018	4,4	88	,5	5717	2,6
19.	9399	5,4	194108	5,5	870	4,6	55548	3,6	49	,3	2964	1,3
20.	6570	3,7	153016	4,3	704	3,8	50830	3,3	29	,2	1347	,6
21.	4560	2,6	136506	3,9	583	3,1	45529	2,9	27	,1	2285	1,0
22.	8963	5,1	361072	10,2	1723	9,2	175145	11,3	71	,4	11465	5,2
23.	2177	1,2	165579	4,7	670	3,6	99061	6,4	28	,1	7780	3,5
24.	1895	1,1	275135	7,8	832	4,4	421251	27,1	37	,2	11310	5,1
	175619	100,0	3539803	100,0	18710	100,0	1555414	100,0	19137	100,0	220903	100,0

TABLEAU 1 : MONTANT ET REPARTITION EN POUR-CENT DES PRINCIPALES COMPOSANTES
DU REVENU TOTAL NET TAXABLE (1000F)

P R O V I N C E D E L I E G E

CLASSES DU REVENU TOTAL NET TAXABLE	REVENU TOTAL NET TAXABLE				REVENUS PROFESSIONNELS			
	DECLARATIONS		REVENUS		DECLARATIONS		REVENUS	
	NOMBRE	%	MONTANT	%	NOMBRE	%	MONTANT	%
1. < 40	14573	4,0	273867	,2	13504	3,7	252185	,2
2. 40 -< 60	7176	2,0	360230	,2	6845	1,9	335513	,2
3. 60 -< 80	8697	2,4	611680	,4	8354	2,3	573063	,4
4. 80 -< 100	11559	3,2	1048322	,7	11174	3,1	983856	,7
5. 100 -< 125	15260	4,2	1710528	1,1	14850	4,1	1610798	1,1
6. 125 -< 150	13769	3,8	1890253	1,3	13453	3,7	1793217	1,2
7. 150 -< 175	13298	3,6	2160531	1,4	13031	3,6	2057552	1,4
8. 175 -< 200	13027	3,6	2442181	1,6	12796	3,5	2342829	1,6
9. 200 -< 225	12939	3,5	2751503	1,8	12753	3,5	2665385	1,8
10. 225 -< 250	15015	4,1	3566579	2,4	14851	4,1	3477128	2,4
11. 250 -< 275	14875	4,1	3904031	2,6	14750	4,1	3827399	2,6
12. 275 -< 300	15332	4,2	4408891	2,9	15207	4,2	4328147	3,0
13. 300 -< 350	29834	8,1	9695480	6,5	29671	8,2	9563327	6,5
14. 350 -< 400	33681	9,2	12641506	8,4	33548	9,3	12512695	8,6
15. 400 -< 450	28189	7,7	11944906	8,0	28102	7,8	11817385	8,1
16. 450 -< 500	22105	6,0	10481103	7,0	22024	6,1	10363079	7,1
17. 500 -< 600	32496	8,9	17766126	11,9	32373	8,9	17544383	12,0
18. 600 -< 700	20560	5,6	13289360	8,9	20486	5,7	13104346	9,0
19. 700 -< 800	13280	3,6	9909899	6,6	13236	3,7	9763017	6,7
20. 800 -< 900	8584	2,3	7267181	4,9	8549	2,4	7129230	4,9
21. 900 -< 1000	5822	1,6	5513488	3,7	5795	1,6	5398054	3,7
22. 1000 -< 1500	11231	3,1	13339184	8,9	11177	3,1	12914386	8,8
23. 1500 -< 2000	2967	,8	5056821	3,4	2944	,8	4835105	3,3
24. 2000 & +	2374	,6	7641709	5,1	2343	,6	6891863	4,7
T O T A L	366643	100,0	149675359	100,0	361816	100,0	146083942	100,0

DECLARATIONS REVENU NUL : 3499 (NON COMPRIS DANS LE TABLEAU)

PROVINCE DE LIEGE

C L A S S E S	REVENUS DE PROPRIETES FONCIERES				REVENUS DE CAPITAUX ET DE BIENS MOBILIERES				REVENUS DIVERS			
	DECLARATIONS		REVENUS		DECLARATIONS		REVENUS		DECLARATIONS		REVENUS	
	NOMBRE	%	MONTANT	%	NOMBRE	%	MONTANT	%	NOMBRE	%	MONTANT	%
1.	1688	1,1	19178	,5	1401	6,8	25455	1,4	84	,7	1734	,6
2.	1306	,9	17511	,5	746	3,6	20883	1,2	80	,7	2916	1,1
3.	1923	1,3	28855	,8	750	3,6	26234	1,5	139	1,2	6285	2,3
4.	3011	2,0	46835	1,3	744	3,6	26754	1,5	284	2,4	19404	7,2
5.	4581	3,1	88150	2,4	820	4,0	33606	1,9	311	2,6	22676	8,5
6.	4172	2,8	91773	2,5	707	3,4	33259	1,9	200	1,7	18287	6,8
7.	3921	2,6	97097	2,6	645	3,1	30153	1,7	244	2,0	15550	5,8
8.	3686	2,5	90098	2,4	625	3,0	35143	2,0	482	4,0	16471	6,1
9.	3456	2,3	86384	2,3	509	2,5	32123	1,8	602	5,0	12178	4,5
10.	3738	2,5	94667	2,5	536	2,6	32033	1,8	708	5,9	9752	3,6
11.	3932	2,6	86835	2,3	521	2,5	32567	1,8	777	6,5	9158	3,4
12.	4613	3,1	97184	2,6	516	2,5	32405	1,8	817	6,8	8658	3,2
13.	10376	7,0	185595	5,0	1002	4,8	59542	3,3	2130	17,7	16252	6,1
14.	13598	9,1	219416	5,9	882	4,3	53772	3,0	3197	26,6	18154	6,8
15.	12665	8,5	211405	5,7	865	4,2	50564	2,8	1138	9,5	10968	4,1
16.	10868	7,3	189208	5,1	773	3,7	50981	2,8	176	1,5	7705	2,9
17.	17769	11,9	351229	9,4	1385	6,7	89740	5,0	194	1,6	9313	3,5
18.	12187	8,2	267676	7,2	1184	5,7	83297	4,7	96	,8	7007	2,6
19.	8610	5,8	215675	5,8	946	4,6	65656	3,7	65	,5	3195	1,2
20.	5913	4,0	171286	4,6	788	3,8	64158	3,6	37	,3	3113	1,2
21.	4164	2,8	143249	3,8	618	3,0	51370	2,9	39	,3	4095	1,5
22.	8429	5,7	428430	11,5	1875	9,1	209491	11,7	111	,9	11642	4,3
23.	2369	1,6	176577	4,7	837	4,1	132680	7,4	31	,3	7155	2,7
24.	1980	1,3	325604	8,7	987	4,8	517844	28,9	59	,5	26251	9,8
	148955	100,0	3729917	100,0	20662	100,0	1789710	100,0	12001	100,0	267919	100,0

**TABEAU 1 : MONTANT ET REPARTITION EN POUR-CENT DES PRINCIPALES COMPOSANTES
DU REVENU TOTAL NET TAXABLE (1000F)**

P R O V I N C E D E L I M B O U R G

CLASSES DU REVENU TOTAL NET TAXABLE	REVENU TOTAL NET TAXABLE				REVENUS PROFESSIONNELS			
	DECLARATIONS		REVENUS		DECLARATIONS		REVENUS	
	NOMBRE	%	MONTANT	%	NOMBRE	%	MONTANT	%
1. < 40	7873	3,3	149055	,2	7779	3,3	147905	,2
2. 40 -< 60	3743	1,6	187725	,2	3724	1,6	186399	,2
3. 60 -< 80	4402	1,9	310269	,3	4380	1,9	307446	,3
4. 80 -< 100	6031	2,5	547625	,6	5964	2,5	539656	,6
5. 100 -< 125	9256	3,9	1037195	1,1	9189	3,9	1022650	1,1
6. 125 -< 150	8444	3,6	1158604	1,3	8374	3,5	1141034	1,3
7. 150 -< 175	8157	3,4	1327220	1,4	8097	3,4	1308487	1,4
8. 175 -< 200	7905	3,3	1483019	1,6	7846	3,3	1461970	1,6
9. 200 -< 225	8366	3,5	1779667	1,9	8329	3,5	1762253	1,9
10. 225 -< 250	9878	4,2	2350058	2,5	9830	4,2	2327264	2,6
11. 250 -< 275	10750	4,5	2821885	3,1	10718	4,5	2805123	3,1
12. 275 -< 300	11007	4,6	3163693	3,4	10983	4,7	3144599	3,4
13. 300 -< 350	23140	9,8	7526047	8,2	23091	9,8	7486848	8,2
14. 350 -< 400	26740	11,3	10034662	10,9	26719	11,3	9996328	11,0
15. 400 -< 450	21033	8,9	8903946	9,7	21011	8,9	8859812	9,7
16. 450 -< 500	15463	6,5	7332793	8,0	15441	6,5	7297042	8,0
17. 500 -< 600	21687	9,2	11825861	12,8	21666	9,2	11767149	12,9
18. 600 -< 700	12438	5,2	8031353	8,7	12418	5,3	7971785	8,7
19. 700 -< 800	6888	2,9	5133517	5,6	6878	2,9	5089254	5,6
20. 800 -< 900	4346	1,8	3676753	4,0	4340	1,8	3640530	4,0
21. 900 -< 1000	2697	1,1	2554173	2,8	2689	1,1	2520090	2,8
22. 1000 -< 1500	4577	1,9	5387509	5,8	4559	1,9	5263217	5,8
23. 1500 -< 2000	1083	,5	1849516	2,0	1076	,5	1777678	1,9
24. 2000 & +	1070	,5	3619013	3,9	1061	,4	3394865	3,7
T O T A L	236974	100,0	92191158	100,0	236162	100,0	91219384	100,0

DECLARATIONS REVENU NUL : 1410 (NON COMPRIS DANS LE TABLEAU)

PROVINCE DE LIMBOURG

C. L. A. S. S. E. S	REVENUS DE PROPRIETES FONCIERES				REVENUS DE CAPITAUX ET DE BIENS MOBILIERS				REVENUS DIVERS			
	DECLARATIONS		REVENUS		DECLARATIONS		REVENUS		DECLARATIONS		REVENUS	
	NOMBRE	%	MONTANT	%	NOMBRE	%	MONTANT	%	NOMBRE	%	MONTANT	%
1.	211	,2	2329	,2	90	4,0	1684	,6	2	,0	50	,1
2.	211	,2	2097	,1	23	1,0	685	,2	3	,0	122	,2
3.	392	,4	3518	,3	40	1,8	1782	,6	8	,1	512	,6
4.	832	,9	8703	,6	45	2,0	2120	,8	48	,5	3712	4,6
5.	1583	1,8	21177	1,5	61	2,7	2602	,9	36	,4	3013	3,7
6.	1527	1,7	23407	1,7	50	2,2	3363	1,2	29	,3	2930	3,6
7.	1578	1,8	24985	1,8	47	2,1	3688	1,3	81	,9	2828	3,5
8.	1552	1,8	26824	1,9	60	2,7	5655	2,1	259	2,8	2481	3,1
9.	1608	1,8	25653	1,8	54	2,4	3492	1,3	418	4,6	1884	2,3
10.	2069	2,3	32809	2,3	56	2,5	5545	2,0	553	6,1	3120	3,9
11.	2692	3,1	33988	2,4	39	1,7	3197	1,2	611	6,7	1854	2,3
12.	3371	3,8	39768	2,8	54	2,4	2148	,8	665	7,3	1753	2,2
13.	8612	9,8	94632	6,7	95	4,3	7034	2,6	1869	20,6	6004	7,4
14.	11586	13,1	109274	7,8	96	4,3	5513	2,0	3368	37,0	13732	17,0
15.	9912	11,2	106046	7,6	82	3,7	6003	2,2	913	10,0	3784	4,7
16.	7677	8,7	86349	6,1	105	4,7	7035	2,6	66	,7	453	,6
17.	11503	13,1	142340	10,1	168	7,5	10271	3,7	44	,5	800	1,0
18.	7157	8,1	116957	8,3	129	5,8	9488	3,5	31	,3	1586	2,0
19.	4366	5,0	82417	5,9	139	6,2	8802	3,2	10	,1	1551	1,9
20.	2947	3,3	68892	4,9	89	4,0	5412	2,0	11	,1	126	,2
21.	1886	2,1	51604	3,7	76	3,4	5799	2,1	12	,1	1598	2,0
22.	3299	3,7	134033	9,5	259	11,6	33777	12,3	22	,2	6928	8,6
23.	751	,9	61067	4,3	121	5,4	25564	9,3	18	,2	6397	7,9
24.	791	,9	105356	7,5	255	11,4	114085	41,5	15	,2	13498	16,7
	88113	100,0	1404225	100,0	2233	100,0	274744	100,0	9092	100,0	80716	100,0

TABLEAU 1 : MONTANT ET REPARTITION EN POUR-CENT DES PRINCIPALES COMPOSANTES
DU REVENU TOTAL NET TAXABLE (1000F)

P R O V I N C E D E L U X E M B O U R G

CLASSES DU REVENU TOTAL NET TAXABLE	REVENU TOTAL NET TAXABLE				REVENUS PROFESSIONNELS			
	DECLARATIONS		REVENUS		DECLARATIONS		REVENUS	
	NOMBRE	%	MONTANT	%	NOMBRE	%	MONTANT	%
1. < 40	3011	4,2	55043	,2	2828	4,0	51296	,2
2. 40 -< 60	1319	1,8	66445	,3	1276	1,8	63384	,3
3. 60 -< 80	1665	2,3	117657	,5	1606	2,3	110256	,4
4. 80 -< 100	2369	3,3	214535	,8	2307	3,2	202304	,8
5. 100 -< 125	3378	4,7	379415	1,5	3312	4,7	358328	1,5
6. 125 -< 150	3466	4,8	475630	1,8	3401	4,8	448893	1,8
7. 150 -< 175	2860	4,0	464913	1,8	2811	4,0	437436	1,8
8. 175 -< 200	2864	4,0	538181	2,1	2830	4,0	512154	2,1
9. 200 -< 225	3242	4,5	690151	2,7	3207	4,5	665016	2,7
10. 225 -< 250	3701	5,1	880507	3,4	3662	5,1	856091	3,5
11. 250 -< 275	4002	5,6	1050231	4,0	3984	5,6	1027766	4,2
12. 275 -< 300	4206	5,8	1207925	4,6	4176	5,9	1181333	4,8
13. 300 -< 350	6911	9,6	2241939	8,6	6852	9,6	2169806	8,8
14. 350 -< 400	6655	9,2	2492868	9,6	6601	9,3	2366091	9,6
15. 400 -< 450	4768	6,6	2019940	7,8	4739	6,7	1899613	7,7
16. 450 -< 500	3580	5,0	1696585	6,5	3557	5,0	1587447	6,5
17. 500 -< 600	4774	6,6	2605375	10,0	4753	6,7	2452609	10,0
18. 600 -< 700	3046	4,2	1965636	7,6	3029	4,3	1849360	7,5
19. 700 -< 800	1901	2,6	1418663	5,5	1894	2,7	1346111	5,5
20. 800 -< 900	1298	1,8	1097332	4,2	1292	1,8	1047389	4,3
21. 900 -< 1000	859	1,2	813151	3,1	850	1,2	769190	3,1
22. 1000 -< 1500	1499	2,1	1777977	6,8	1484	2,1	1684102	6,9
23. 1500 -< 2000	371	,5	635940	2,4	367	,5	601661	2,4
24. 2000 & +	325	,5	1074632	4,1	319	,4	871254	3,5
T O T A L	72070	100,0	25980671	100,0	71137	100,0	24558890	100,0

DECLARATIONS REVENU NUL : 738 (NON COMPRIS DANS LE TABLEAU)

PROVINCE DE LUXEMBOURG

C L A S S E S	REVENUS DE PROPRIETES FONCIERES				REVENUS DE CAPITAUX ET DE BIENS MOBILIERS				REVENUS DIVERS			
	DECLARATIONS		REVENUS		DECLARATIONS		REVENUS		DECLARATIONS		REVENUS	
	NOMBRE	%	MONTANT	%	NOMBRE	%	MONTANT	%	NOMBRE	%	MONTANT	%
1.	383	1,3	3509	,6	214	7,2	4027	1,1	4	,2	89	,3
2.	232	,8	2431	,4	90	3,0	3404	,9	5	,2	154	,5
3.	386	1,3	4129	,7	123	4,2	4645	1,3	18	,7	1036	3,4
4.	659	2,2	7857	1,4	90	3,0	4021	1,1	34	1,4	2291	7,4
5.	999	3,4	15110	2,7	83	2,8	3987	1,1	31	1,3	2279	7,4
6.	994	3,4	20139	3,6	90	3,0	4079	1,1	20	,8	1477	4,8
7.	835	2,8	17187	3,0	95	3,2	5614	1,6	25	1,0	1193	3,9
8.	863	2,9	15555	2,7	86	2,9	4320	1,2	72	3,0	1219	4,0
9.	913	3,1	16978	3,0	96	3,2	5337	1,5	180	7,4	1218	4,0
10.	959	3,3	15960	2,8	94	3,2	6183	1,7	239	9,8	1765	5,7
11.	1250	4,2	16889	3,0	81	2,7	4043	1,1	220	9,1	898	2,9
12.	1425	4,8	17728	3,1	70	2,4	3817	1,1	230	9,5	1157	3,8
13.	2928	9,9	36419	6,4	126	4,3	6808	1,9	414	17,1	2144	7,0
14.	3076	10,4	39732	7,0	170	5,7	7311	2,0	635	26,2	3894	12,6
15.	2407	8,2	33770	6,0	151	5,1	7155	2,0	204	8,4	1048	3,4
16.	1964	6,7	28006	4,9	131	4,4	6507	1,8	21	,9	1029	3,3
17.	2760	9,4	47848	8,4	205	6,9	12856	3,6	15	,6	1022	3,3
18.	1898	6,4	38398	6,8	170	5,7	11049	3,1	12	,5	1086	3,5
19.	1280	4,3	32503	5,7	137	4,6	7827	2,2	5	,2	916	3,0
20.	916	3,1	25563	4,5	108	3,7	8851	2,5	7	,3	395	1,3
21.	626	2,1	19060	3,4	99	3,3	13312	3,7	5	,2	232	,8
22.	1154	3,9	49659	8,8	218	7,4	28278	7,9	17	,7	1992	6,5
23.	281	1,0	22157	3,9	106	3,6	17686	4,9	7	,3	1992	6,5
24.	257	,9	40019	7,1	125	4,2	177683	49,5	7	,3	259	,8
	29445	100,0	566606	100,0	2958	100,0	358800	100,0	2427	100,0	30785	100,0

TABLEAU 1 : MONTANT ET REPARTITION EN POUR-CENT DES PRINCIPALES COMPOSANTES
DU REVENU TOTAL NET TAXABLE (1000F)

P R O V I N C E D E N A M U R

CLASSES DU REVENU TOTAL NET TAXABLE	REVENU TOTAL NET TAXABLE				REVENUS PROFESSIONNELS			
	DECLARATIONS		REVENUS		DECLARATIONS		REVENUS	
	NOMBRE	%	MONTANT	%	NOMBRE	%	MONTANT	%
1. < 40	4568	3,3	90209	,2	4220	3,1	82644	,2
2. 40 -< 60	2469	1,8	124451	,2	2345	1,7	114732	,2
3. 60 -< 80	3161	2,3	222874	,4	3034	2,2	208695	,4
4. 80 -< 100	4093	3,0	370401	,7	3963	2,9	348308	,6
5. 100 -< 125	5567	4,0	624558	1,1	5412	4,0	589902	1,1
6. 125 -< 150	5158	3,7	707887	1,3	5043	3,7	668320	1,2
7. 150 -< 175	4856	3,5	788183	1,4	4747	3,5	749742	1,4
8. 175 -< 200	4973	3,6	933275	1,7	4886	3,6	900166	1,6
9. 200 -< 225	5293	3,8	1125197	2,0	5220	3,8	1092835	2,0
10. 225 -< 250	6535	4,7	1553217	2,8	6486	4,7	1527138	2,8
11. 250 -< 275	6780	4,9	1779400	3,2	6733	4,9	1750723	3,2
12. 275 -< 300	6842	4,9	1964871	3,5	6805	5,0	1939286	3,5
13. 300 -< 350	12671	9,1	4114754	7,3	12620	9,2	4065502	7,4
14. 350 -< 400	12864	9,3	4821911	8,6	12806	9,4	4772202	8,7
15. 400 -< 450	9743	7,0	4124534	7,3	9707	7,1	4078567	7,5
16. 450 -< 500	7779	5,6	3686973	6,6	7749	5,7	3642949	6,7
17. 500 -< 600	11743	8,5	6420367	11,4	11689	8,5	6331804	11,6
18. 600 -< 700	7220	5,2	4666729	8,3	7187	5,3	4597334	8,4
19. 700 -< 800	4940	3,6	3687579	6,6	4913	3,6	3623172	6,6
20. 800 -< 900	3319	2,4	2808220	5,0	3306	2,4	2753405	5,0
21. 900 -< 1000	2254	1,6	2136203	3,8	2247	1,6	2103275	3,8
22. 1000 -< 1500	4040	2,9	4783558	8,5	4006	2,9	4621187	8,5
23. 1500 -< 2000	933	,7	1592466	2,8	926	,7	1499465	2,7
24. 2000 & +	834	,6	3019426	5,4	814	,6	2613444	4,8
T O T A L	138635	100,0	56147243	100,0	136864	100,0	54674797	100,0

DECLARATIONS REVENU NUL : 1056 (NON COMPRIS DANS LE TABLEAU)

P R O V I N C E D E N A M U R

C L A S S E S	REVENUS DE PROPRIETES FONCIERES				REVENUS DE CAPITAUX ET DE BIENS MOBILIERS				REVENUS DIVERS			
	DECLARATIONS		REVENUS		DECLARATIONS		REVENUS		DECLARATIONS		REVENUS	
	NOMBRE	%	MONTANT	%	NOMBRE	%	MONTANT	%	NOMBRE	%	MONTANT	%
1.	665	1,1	6310	,5	425	6,1	8753	1,0	16	,3	276	,3
2.	492	,8	5931	,4	229	3,3	8217	1,0	21	,4	803	,9
3.	759	1,3	9719	,7	217	3,1	8765	1,0	49	1,0	2563	2,8
4.	1313	2,2	18620	1,4	228	3,3	10134	1,2	67	1,4	4814	5,2
5.	1837	3,0	32158	2,3	248	3,6	11713	1,4	106	2,2	7709	8,3
6.	1673	2,8	34454	2,5	262	3,8	13459	1,6	85	1,7	6440	6,9
7.	1637	2,7	35262	2,6	226	3,2	14303	1,7	80	1,6	5077	5,5
8.	1565	2,6	34396	2,5	187	2,7	11372	1,3	166	3,4	3937	4,2
9.	1525	2,5	34407	2,5	182	2,6	11315	1,3	238	4,9	4393	4,7
10.	1687	2,8	31183	2,3	172	2,5	9827	1,2	295	6,0	2549	2,7
11.	1993	3,3	35725	2,6	182	2,6	11057	1,3	326	6,7	3681	4,0
12.	2270	3,7	35314	2,6	176	2,5	12459	1,5	336	6,9	2394	2,6
13.	5003	8,3	75088	5,5	350	5,0	22570	2,7	878	18,0	5573	6,0
14.	5722	9,4	82481	6,0	299	4,3	19553	2,3	1352	27,7	7931	8,5
15.	4849	8,0	75430	5,5	313	4,5	19531	2,3	514	10,5	3886	4,2
16.	4237	7,0	67068	4,9	256	3,7	21496	2,5	79	1,6	3318	3,6
17.	6869	11,3	130937	9,5	470	6,7	35949	4,2	72	1,5	3727	4,0
18.	4569	7,5	96524	7,0	431	6,2	33244	3,9	46	,9	3412	3,7
19.	3374	5,6	81622	5,9	366	5,2	33880	4,0	34	,7	1544	1,7
20.	2374	3,9	65850	4,8	310	4,4	29650	3,5	19	,4	2348	2,5
21.	1657	2,7	44483	3,2	251	3,6	20241	2,4	17	,3	1692	1,8
22.	3068	5,1	145888	10,6	609	8,7	98072	11,5	45	,9	4560	4,9
23.	756	1,2	68183	4,9	251	3,6	56870	6,7	13	,3	2846	3,1
24.	707	1,2	130465	9,5	343	4,9	327375	38,5	34	,7	7412	8,0
	60601	100,0	1377498	100,0	6983	100,0	849805	100,0	4888	100,0	92885	100,0

TABLEAU 1 : MONTANT ET REPARTITION EN POUR-CENT DES PRINCIPALES COMPOSANTES
DU REVENU TOTAL NET TAXABLE (1000F)

PROVINCE DE FLANDRE ORIENTALE

CLASSES DU REVENU TOTAL NET TAXABLE	REVENU TOTAL NET TAXABLE				REVENUS PROFESSIONNELS			
	DECLARATIONS		REVENUS		DECLARATIONS		REVENUS	
	NOMBRE	%	MONTANT	%	NOMBRE	%	MONTANT	%
1. < 40	17764	3,8	362171	,2	16914	3,6	344270	,2
2. 40 -< 60	9241	2,0	462388	,2	8964	1,9	442733	,2
3. 60 -< 80	11183	2,4	789583	,4	10924	2,4	759266	,4
4. 80 -< 100	13491	2,9	1217143	,6	13121	2,8	1162372	,6
5. 100 -< 125	17096	3,6	1915411	1,0	16702	3,6	1832288	1,0
6. 125 -< 150	16535	3,5	2268057	1,2	16191	3,5	2175814	1,2
7. 150 -< 175	15606	3,3	2536211	1,3	15343	3,3	2449801	1,3
8. 175 -< 200	15632	3,3	2931111	1,5	15393	3,3	2844420	1,5
9. 200 -< 225	15991	3,4	3398484	1,8	15803	3,4	3320921	1,8
10. 225 -< 250	18788	4,0	4467043	2,3	18599	4,0	4382131	2,3
11. 250 -< 275	19588	4,2	5140659	2,7	19425	4,2	5059772	2,7
12. 275 -< 300	20479	4,4	5888041	3,1	20367	4,4	5818082	3,1
13. 300 -< 350	41700	8,9	13549526	7,1	41508	8,9	13412448	7,2
14. 350 -< 400	45126	9,6	16938476	8,9	44991	9,7	16800756	9,0
15. 400 -< 450	37606	8,0	15925911	8,3	37493	8,1	15780750	8,4
16. 450 -< 500	29947	6,4	14206538	7,4	29857	6,4	14079486	7,5
17. 500 -< 600	44124	9,4	24084674	12,6	44018	9,5	23869641	12,7
18. 600 -< 700	26366	5,6	17032190	8,9	26298	5,7	16851317	9,0
19. 700 -< 800	16386	3,5	12226732	6,4	16340	3,5	12062960	6,4
20. 800 -< 900	10563	2,3	8939851	4,7	10529	2,3	8784439	4,7
21. 900 -< 1000	6955	1,5	6584609	3,4	6930	1,5	6460539	3,5
22. 1000 -< 1500	12762	2,7	15073847	7,9	12715	2,7	14662244	7,8
23. 1500 -< 2000	3047	,6	5197289	2,7	3023	,7	4964737	2,7
24. 2000 & +	2882	,6	9830352	5,1	2855	,6	8929604	4,8
T O T A L	468858	100,0	190966297	100,0	464303	100,0	187250791	100,0

DECLARATIONS REVENU NUL : 3673 (NON COMPRIS DANS LE TABLEAU)

PROVINCE DE FLANDRE ORIENTALE

C L A S S E S	REVENUS DE PROPRIETES FONCIERES				REVENUS DE CAPITAUX ET DE BIENS MOBILIERES				REVENUS DIVERS			
	DECLARATIONS		REVENUS		DECLARATIONS		REVENUS		DECLARATIONS		REVENUS	
	NOMBRE	%	MONTANT	%	NOMBRE	%	MONTANT	%	NOMBRE	%	MONTANT	%
1.	1755	1,0	16269	,4	1079	6,2	22311	1,3	21	,1	369	,2
2.	1443	,8	14445	,4	505	2,9	16506	1,0	36	,2	1233	,5
3.	2217	1,2	22412	,6	539	3,1	21613	1,3	78	,5	3391	1,4
4.	2942	1,6	38913	1,0	522	3,0	23616	1,4	212	1,4	15128	6,2
5.	3953	2,2	64597	1,7	600	3,5	30852	1,8	244	1,6	19497	8,0
6.	3614	2,0	73728	1,9	580	3,3	28985	1,7	193	1,3	17422	7,1
7.	3584	2,0	76719	2,0	488	2,8	27392	1,6	201	1,3	12674	5,2
8.	3356	1,9	79265	2,1	454	2,6	29075	1,7	467	3,0	9511	3,9
9.	3335	1,9	78758	2,1	409	2,4	25819	1,5	898	5,8	9695	4,0
10.	3959	2,2	88777	2,3	438	2,5	28048	1,7	1029	6,7	11009	4,5
11.	4836	2,7	94703	2,5	400	2,3	26676	1,6	1147	7,5	8583	3,5
12.	5987	3,3	93492	2,5	388	2,2	25045	1,5	1164	7,6	6705	2,7
13.	14690	8,2	205167	5,4	792	4,6	50848	3,0	2921	19,0	16108	6,6
14.	18632	10,4	238137	6,2	795	4,6	43472	2,6	4362	28,4	21140	8,6
15.	17336	9,6	231638	6,1	793	4,6	47426	2,8	1765	11,5	8973	3,7
16.	14874	8,3	206253	5,4	660	3,8	45160	2,7	158	1,0	5274	2,2
17.	23188	12,9	347171	9,1	1222	7,0	81880	4,8	144	,9	6239	2,5
18.	14767	8,2	269929	7,1	998	5,7	63237	3,7	85	,6	4887	2,0
19.	10160	5,6	230442	6,0	882	5,1	57852	3,4	43	,3	5875	2,4
20.	6954	3,9	187860	4,9	775	4,5	63095	3,7	33	,2	1423	,6
21.	4805	2,7	146039	3,8	608	3,5	54976	3,3	29	,2	3235	1,3
22.	9154	5,1	437937	11,5	1702	9,8	161561	9,6	81	,5	14165	5,8
23.	2194	1,2	194691	5,1	709	4,1	106174	6,3	22	,1	7472	3,0
24.	2282	1,3	378613	9,9	1039	6,0	606670	35,9	41	,3	35015	14,3
	180017	100,0	3815955	100,0	17377	100,0	1688289	100,0	15374	100,0	245023	100,0

**TABEAU 1 : MONTANT ET REPARTITION EN POUR-CENT DES PRINCIPALES COMPOSANTES
DU REVENU TOTAL NET TAXABLE (1000F)**

PROVINCE DE FLANDRE OCCIDENTALE

CLASSES DU REVENU TOTAL NET TAXABLE	REVENU TOTAL NET TAXABLE				REVENUS PROFESSIONNELS			
	DECLARATIONS		REVENUS		DECLARATIONS		REVENUS	
	NOMBRE	%	MONTANT	%	NOMBRE	%	MONTANT	%
1. < 40	15602	4,1	315886	,2	14392	3,9	290971	,2
2. 40 -< 60	7925	2,1	396789	,3	7517	2,0	367873	,3
3. 60 -< 80	9850	2,6	695414	,5	9473	2,6	658011	,5
4. 80 -< 100	11122	3,0	1002377	,7	10710	2,9	944837	,7
5. 100 -< 125	13917	3,7	1562345	1,1	13435	3,6	1468428	1,0
6. 125 -< 150	14155	3,8	1941593	1,3	13727	3,7	1837257	1,3
7. 150 -< 175	12054	3,2	1958288	1,3	11697	3,2	1855120	1,3
8. 175 -< 200	12478	3,3	2341390	1,6	12226	3,3	2248560	1,6
9. 200 -< 225	12974	3,4	2757575	1,9	12751	3,4	2669437	1,9
10. 225 -< 250	15091	4,0	3589579	2,4	14906	4,0	3503140	2,4
11. 250 -< 275	16837	4,5	4424133	3,0	16683	4,5	4339658	3,0
12. 275 -< 300	18905	5,0	5438550	3,7	18770	5,1	5363363	3,7
13. 300 -< 350	40648	10,8	13194704	8,9	40446	10,9	13047986	9,1
14. 350 -< 400	36456	9,7	13662706	9,2	36297	9,8	13504157	9,4
15. 400 -< 450	29648	7,9	12556936	8,5	29521	8,0	12402296	8,6
16. 450 -< 500	22296	5,9	10574844	7,1	22210	6,0	10436330	7,2
17. 500 -< 600	31948	8,5	17430255	11,8	31821	8,6	17201244	11,9
18. 600 -< 700	18629	4,9	12020114	8,1	18530	5,0	11813028	8,2
19. 700 -< 800	11139	3,0	8307953	5,6	11080	3,0	8134737	5,6
20. 800 -< 900	6895	1,8	5834936	3,9	6849	1,8	5700316	4,0
21. 900 -< 1000	4629	1,2	4382575	3,0	4603	1,2	4257353	3,0
22. 1000 -< 1500	8502	2,3	10065832	6,8	8408	2,3	9624495	6,7
23. 1500 -< 2000	2194	,6	3761258	2,5	2178	,6	3536833	2,5
24. 2000 & +	2745	,7	9802116	6,6	2710	,7	8774663	6,1
T O T A L	376639	100,0	148018148	100,0	370940	100,0	143980093	100,0

DECLARATIONS REVENU NUL : 3226 (NON COMPRIS DANS LE TABLEAU)

PROVINCE DE FLANDRE OCCIDENTALE

C L A S S E S	REVENUS DE PROPRIETES FONCIERES				REVENUS DE CAPITAUX ET DE BIENS MOBILIERES				REVENUS DIVERS			
	DECLARATIONS		REVENUS		DECLARATIONS		REVENUS		DECLARATIONS		REVENUS	
	NOMBRE	%	MONTANT	%	NOMBRE	%	MONTANT	%	NOMBRE	%	MONTANT	%
1.	1832	1,2	20166	,5	1510	6,6	29561	1,6	27	,2	584	,3
2.	1286	,9	16089	,4	756	3,3	25239	1,4	37	,3	1189	,6
3.	1945	1,3	24221	,7	655	2,9	27019	1,5	72	,5	3680	1,8
4.	2395	1,6	37377	1,0	714	3,1	29771	1,6	141	1,0	10183	5,0
5.	3114	2,1	73015	2,0	846	3,7	36954	2,0	153	1,1	11988	5,9
6.	2971	2,0	79002	2,1	891	3,9	38566	2,1	147	1,0	13260	6,5
7.	2715	1,8	79192	2,1	768	3,4	37955	2,0	165	1,2	11228	5,5
8.	2599	1,7	78328	2,1	621	2,7	33696	1,8	444	3,1	8892	4,4
9.	2740	1,8	78234	2,1	610	2,7	33113	1,8	853	6,0	8365	4,1
10.	3439	2,3	86268	2,3	697	3,1	33746	1,8	1059	7,4	8366	4,1
11.	4624	3,1	89044	2,4	698	3,1	32317	1,7	1063	7,5	6655	3,3
12.	6266	4,2	92002	2,5	655	2,9	31203	1,7	1151	8,1	7545	3,7
13.	16109	10,8	209027	5,6	1353	5,9	62123	3,3	2794	19,7	14871	7,3
14.	16352	11,0	221624	6,0	1296	5,7	56625	3,0	4063	28,6	19043	9,4
15.	14533	9,8	209604	5,7	1235	5,4	63474	3,4	1568	11,0	7869	3,9
16.	11712	7,9	181627	4,9	994	4,4	56461	3,0	134	,9	2616	1,3
17.	17819	12,0	312522	8,4	1602	7,0	87577	4,7	118	,8	3619	1,8
18.	11157	7,5	250949	6,8	1255	5,5	80592	4,3	41	,3	2966	1,5
19.	7135	4,8	196010	5,3	977	4,3	68454	3,7	46	,3	4007	2,0
20.	4628	3,1	147133	4,0	756	3,3	58993	3,2	22	,2	3571	1,8
21.	3172	2,1	127012	3,4	614	2,7	49578	2,7	16	,1	2001	1,0
22.	6157	4,1	408840	11,0	1578	6,9	172802	9,3	46	,3	10552	5,2
23.	1617	1,1	195756	5,3	637	2,8	87559	4,7	19	,1	5478	2,7
24.	2204	1,5	496460	13,4	1104	4,8	627274	33,7	38	,3	34301	16,9
	148521	100,0	3709502	100,0	22822	100,0	1860652	100,0	14217	100,0	202829	100,0

**TABLEAU 1 : MONTANT ET REPARTITION EN POUR-CENT DES PRINCIPALES COMPOSANTES
DU REVENU TOTAL NET TAXABLE (1000F)**

P R O V I N C E D ' A N V E R S
A R R O N D I S S E M E N T D ' A N V E R S

CLASSES DU REVENU TOTAL NET TAXABLE	REVENU TOTAL NET TAXABLE				REVENUS PROFESSIONNELS			
	DECLARATIONS		REVENUS		DECLARATIONS		REVENUS	
	NOMBRE	%	MONTANT	%	NOMBRE	%	MONTANT	%
1. < 40	11670	3,3	219872	,1	10939	3,2	203556	,1
2. 40 -< 60	6101	1,7	306508	,2	5852	1,7	288096	,2
3. 60 -< 80	7510	2,2	530297	,3	7285	2,1	502470	,3
4. 80 -< 100	10430	3,0	943127	,6	10048	2,9	885182	,6
5. 100 -< 125	13356	3,8	1496563	1,0	12908	3,8	1401473	,9
6. 125 -< 150	11786	3,4	1616337	1,0	11428	3,3	1518928	1,0
7. 150 -< 175	10604	3,0	1723562	1,1	10269	3,0	1616128	1,1
8. 175 -< 200	10781	3,1	2021422	1,3	10523	3,1	1919976	1,3
9. 200 -< 225	11495	3,3	2441820	1,6	11255	3,3	2339445	1,5
10. 225 -< 250	12598	3,6	2993784	1,9	12346	3,6	2876609	1,9
11. 250 -< 275	12662	3,6	3323966	2,1	12478	3,6	3228560	2,1
12. 275 -< 300	13060	3,7	3754121	2,4	12903	3,8	3664274	2,4
13. 300 -< 350	27605	7,9	8976261	5,7	27363	8,0	8808992	5,8
14. 350 -< 400	29754	8,5	11164635	7,1	29579	8,6	11015500	7,3
15. 400 -< 450	26855	7,7	11391826	7,3	26726	7,8	11245826	7,4
16. 450 -< 500	22405	6,4	10623642	6,8	22282	6,5	10464368	6,9
17. 500 -< 600	35304	10,1	19313710	12,4	35144	10,2	19058115	12,6
18. 600 -< 700	23575	6,8	15244914	9,8	23455	6,8	15012811	9,9
19. 700 -< 800	15498	4,4	11572999	7,4	15428	4,5	11380974	7,5
20. 800 -< 900	9893	2,8	8375184	5,4	9826	2,9	8192734	5,4
21. 900 -< 1000	6631	1,9	6281596	4,0	6575	1,9	6100649	4,0
22. 1000 -< 1500	12851	3,7	15229753	9,8	12758	3,7	14685088	9,7
23. 1500 -< 2000	3138	,9	5361009	3,4	3093	,9	5031942	3,3
24. 2000 & +	3230	,9	11285258	7,2	3174	,9	10089279	6,7
T O T A L	348792	100,0	156192166	100,0	343637	100,0	151530975	100,0

DECLARATIONS REVENU NUL : 2512 (NON COMPRIS DANS LE TABLEAU)

PROVINCE D'ANVERS
ARRONDISSEMENT D'ANVERS

C L A S S E S	REVENUS DE PROPRIETES FONCIERES				REVENUS DE CAPITAUX ET DE BIENS MOBILIERES				REVENUS DIVERS			
	DECLARATIONS		REVENUS		DECLARATIONS		REVENUS		DECLARATIONS		REVENUS	
	NOMBRE	%	MONTANT	%	NOMBRE	%	MONTANT	%	NOMBRE	%	MONTANT	%
1.	727	,6	10369	,2	1046	6,0	22490	1,0	33	,4	780	,2
2.	649	,5	11734	,3	490	2,8	15845	,7	58	,7	1951	,5
3.	1053	,8	18356	,4	519	3,0	21612	1,0	88	1,1	4252	1,1
4.	1860	1,4	42308	,9	541	3,1	24042	1,1	269	3,3	19914	5,3
5.	2842	2,2	74051	1,6	637	3,6	33941	1,5	344	4,3	28649	7,6
6.	2654	2,1	82304	1,8	523	3,0	31939	1,4	230	2,9	22195	5,9
7.	2308	1,8	84957	1,9	501	2,9	35254	1,6	244	3,0	23808	6,3
8.	2240	1,7	86854	1,9	480	2,7	33511	1,5	318	3,9	21541	5,7
9.	2350	1,8	93524	2,1	434	2,5	34555	1,5	448	5,6	18684	4,9
10.	2616	2,0	106014	2,3	413	2,4	32831	1,4	508	6,3	25794	6,8
11.	2727	2,1	108839	2,4	364	2,1	29076	1,3	509	6,3	14801	3,9
12.	3050	2,4	96711	2,1	395	2,3	32845	1,4	553	6,9	14577	3,9
13.	8055	6,3	219314	4,8	694	4,0	59671	2,6	1351	16,8	25472	6,7
14.	10386	8,1	241600	5,3	677	3,9	57713	2,5	1728	21,5	20193	5,3
15.	10885	8,5	248037	5,4	660	3,8	52430	2,3	691	8,6	11426	3,0
16.	10028	7,8	255677	5,6	640	3,7	61347	2,7	159	2,0	9718	2,6
17.	17208	13,4	435723	9,6	1274	7,3	102206	4,5	132	1,6	11766	3,1
18.	12810	10,0	360467	7,9	1049	6,0	91535	4,0	91	1,1	9650	2,6
19.	9197	7,2	282220	6,2	901	5,2	84674	3,7	52	,6	6101	1,6
20.	6276	4,9	240259	5,3	726	4,2	78095	3,4	31	,4	4851	1,3
21.	4471	3,5	195473	4,3	647	3,7	80596	3,6	30	,4	5916	1,6
22.	9002	7,0	526457	11,5	1811	10,4	257622	11,4	90	1,1	20824	5,5
23.	2307	1,8	230571	5,1	799	4,6	181482	8,0	29	,4	9145	2,4
24.	2607	2,0	509599	11,2	1271	7,3	814343	35,9	65	,8	46006	12,2
	128308	100,0	4561418	100,0	17492	100,0	2269655	100,0	8051	100,0	378014	100,0

**TABEAU 1 : MONTANT ET REPARTITION EN POUR-CENT DES PRINCIPALES COMPOSANTES
DU REVENU TOTAL NET TAXABLE (1000F)**

P R O V I N C E D ' A N V E R S
A R R O N D I S S E M E N T D E M A L I N E S

CLASSES DU REVENU TOTAL NET TAXABLE	REVENU TOTAL NET TAXABLE				REVENUS PROFESSIONNELS			
	DECLARATIONS		REVENUS		DECLARATIONS		REVENUS	
	NOMBRE	%	MONTANT	%	NOMBRE	%	MONTANT	%
1. < 40	3181	3,1	63838	,2	3091	3,0	62160	,1
2. 40 -< 60	1817	1,8	90755	,2	1782	1,7	88151	,2
3. 60 -< 80	2114	2,1	149222	,4	2071	2,0	144337	,3
4. 80 -< 100	2785	2,7	251703	,6	2739	2,7	244754	,6
5. 100 -< 125	3533	3,4	396094	,9	3469	3,4	381964	,9
6. 125 -< 150	3389	3,3	464625	1,1	3326	3,3	447661	1,1
7. 150 -< 175	3195	3,1	519586	1,2	3146	3,1	504317	1,2
8. 175 -< 200	3401	3,3	637941	1,5	3343	3,3	617183	1,5
9. 200 -< 225	3427	3,3	728695	1,7	3388	3,3	707254	1,7
10. 225 -< 250	3875	3,8	920773	2,2	3846	3,8	902685	2,2
11. 250 -< 275	4250	4,1	1116645	2,6	4229	4,1	1099872	2,6
12. 275 -< 300	4827	4,7	1388227	3,3	4797	4,7	1368079	3,3
13. 300 -< 350	9753	9,5	3168288	7,5	9724	9,5	3141410	7,5
14. 350 -< 400	10408	10,1	3906354	9,2	10376	10,2	3876554	9,3
15. 400 -< 450	8731	8,5	3697474	8,7	8717	8,5	3672771	8,8
16. 450 -< 500	6560	6,4	3108604	7,3	6551	6,4	3084555	7,4
17. 500 -< 600	9551	9,3	5218158	12,3	9532	9,3	5181289	12,4
18. 600 -< 700	6126	6,0	3954797	9,3	6116	6,0	3915953	9,4
19. 700 -< 800	3735	3,6	2787031	6,6	3723	3,7	2750997	6,6
20. 800 -< 900	2467	2,4	2089786	4,9	2463	2,4	2067487	4,9
21. 900 -< 1000	1597	1,6	1511289	3,6	1593	1,6	1489715	3,6
22. 1000 -< 1500	2744	2,7	3233976	7,6	2736	2,7	3169144	7,6
23. 1500 -< 2000	649	,6	1101925	2,6	644	,6	1057456	2,5
24. 2000 & +	575	,6	1913797	4,5	572	,6	1802575	4,3
T O T A L	102690	100,0	42419583	100,0	101974	100,0	41778323	100,0

DECLARATIONS REVENU NUL : 585 (NON COMPRIS DANS LE TABLEAU)

PROVINCE D'ANVERS
ARRONDISSEMENT DE MALINES

C L A S S E S	REVENUS DE PROPRIETES FONCIERES				REVENUS DE CAPITALS ET DE BIENS MOBILIERES				REVENUS DIVERS			
	DECLARATIONS		REVENUS		DECLARATIONS		REVENUS		DECLARATIONS		REVENUS	
	NOMBRE	%	MONTANT	%	NOMBRE	%	MONTANT	%	NOMBRE	%	MONTANT	%
1.	194	,5	1866	,2	120	4,8	2378	1,3	1	,0	15	,0
2.	183	,5	1979	,2	65	2,6	2182	1,2	8	,2	335	,5
3.	264	,7	2908	,3	65	2,6	3329	1,9	20	,6	1186	1,6
4.	447	1,2	6091	,7	52	2,1	2187	1,2	35	1,0	2370	3,2
5.	717	1,9	13567	1,6	86	3,4	3936	2,2	32	,9	2403	3,3
6.	710	1,8	16432	1,9	79	3,2	4356	2,5	29	,8	2656	3,6
7.	753	1,9	16940	2,0	62	2,5	3779	2,1	38	1,1	1835	2,5
8.	826	2,1	21686	2,5	58	2,3	4828	2,7	108	3,1	2571	3,5
9.	805	2,1	21110	2,5	62	2,5	4313	2,4	226	6,4	4287	5,8
10.	840	2,2	17189	2,0	52	2,1	2748	1,6	286	8,1	6441	8,7
11.	1034	2,7	17054	2,0	68	2,7	4410	2,5	301	8,5	5902	8,0
12.	1371	3,5	24224	2,8	64	2,6	5277	3,0	317	9,0	4563	6,2
13.	3303	8,5	45493	5,3	116	4,6	6298	3,6	699	19,8	5239	7,1
14.	4091	10,6	55690	6,5	130	5,2	6527	3,7	956	27,0	4866	6,6
15.	3838	9,9	51533	6,0	111	4,4	4886	2,8	353	10,0	1647	2,2
16.	3090	8,0	47037	5,5	114	4,6	5011	2,8	40	1,1	706	1,0
17.	4914	12,7	80145	9,3	165	6,6	7546	4,3	25	,7	693	,9
18.	3438	8,9	67549	7,9	177	7,1	10418	5,9	19	,5	1640	2,2
19.	2310	6,0	56076	6,5	145	5,8	10176	5,8	9	,3	322	,4
20.	1644	4,2	41205	4,8	124	5,0	5658	3,2	2	,1	123	,2
21.	1079	2,8	35025	4,1	102	4,1	5327	3,0	6	,2	151	,2
22.	1959	5,1	89896	10,5	242	9,7	17867	10,1	9	,3	3660	5,0
23.	470	1,2	42861	5,0	100	4,0	12801	7,3	11	,3	6539	8,9
24.	446	1,2	85520	10,0	143	5,7	40148	22,8	7	,2	13490	18,3
	38726	100,0	859076	100,0	2502	100,0	176386	100,0	3537	100,0	73640	100,0

**TABEAU 1 : MONTANT ET REPARTITION EN POUR-CENT DES PRINCIPALES COMPOSANTES
DU REVENU TOTAL NET TAXABLE (1000F)**

**PROVINCE D'ANVERS
ARRONDISSEMENT DE TURNHOUT**

CLASSES DU REVENU TOTAL NET TAXABLE	REVENU TOTAL NET TAXABLE				REVENUS PROFESSIONNELS			
	DECLARATIONS		REVENUS		DECLARATIONS		REVENUS	
	NOMBRE	%	MONTANT	%	NOMBRE	%	MONTANT	%
1. < 40	3939	3,3	79598	,2	3872	3,2	78363	,2
2. 40 -< 60	2322	1,9	116594	,2	2308	1,9	115343	,2
3. 60 -< 80	2566	2,1	181209	,4	2544	2,1	178363	,4
4. 80 -< 100	3327	2,8	300404	,6	3284	2,7	293591	,6
5. 100 -< 125	4240	3,5	475401	1,0	4173	3,5	461363	1,0
6. 125 -< 150	4025	3,3	552060	1,1	3965	3,3	537658	1,1
7. 150 -< 175	3640	3,0	591386	1,2	3590	3,0	575974	1,2
8. 175 -< 200	3685	3,1	692127	1,4	3643	3,0	675913	1,4
9. 200 -< 225	3999	3,3	850441	1,8	3972	3,3	837084	1,8
10. 225 -< 250	4644	3,8	1104186	2,3	4610	3,8	1090446	2,3
11. 250 -< 275	5056	4,2	1328018	2,8	5035	4,2	1314421	2,8
12. 275 -< 300	5730	4,7	1648797	3,4	5716	4,8	1634809	3,5
13. 300 -< 350	12326	10,2	4008717	8,4	12301	10,2	3985630	8,4
14. 350 -< 400	13593	11,3	5096114	10,6	13563	11,3	5065742	10,7
15. 400 -< 450	10567	8,8	4472841	9,3	10550	8,8	4445196	9,4
16. 450 -< 500	7720	6,4	3657688	7,6	7708	6,4	3632525	7,7
17. 500 -< 600	11391	9,4	6214236	12,9	11369	9,5	6166413	13,1
18. 600 -< 700	6755	5,6	4357561	9,1	6747	5,6	4321905	9,2
19. 700 -< 800	3755	3,1	2802280	5,8	3737	3,1	2758316	5,8
20. 800 -< 900	2230	1,8	1886861	3,9	2218	1,8	1852370	3,9
21. 900 -< 1000	1403	1,2	1326985	2,8	1397	1,2	1303343	2,8
22. 1000 -< 1500	2566	2,1	3032583	6,3	2548	2,1	2942113	6,2
23. 1500 -< 2000	626	,5	1068283	2,2	611	,5	987509	2,1
24. 2000 & +	659	,5	2164189	4,5	648	,5	1961300	4,2
T O T A L	120764	100,0	48008559	100,0	120109	100,0	47215690	100,0

DECLARATIONS REVENU NUL : 883 (NON COMPRIS DANS LE TABLEAU)

P R O V I N C E D ' A N V E R S
A R R O N D I S S E M E N T D E T U R N H O U T

C L A S S E S	REVENUS DE PROPRIETES FONCIERES				REVENUS DE CAPITAUX ET DE BIENS MOBILIERES				REVENUS DIVERS			
	DECLARATIONS		REVENUS		DECLARATIONS		REVENUS		DECLARATIONS		REVENUS	
	NOMBRE	%	MONTANT	%	NOMBRE	%	MONTANT	%	NOMBRE	%	MONTANT	%
1.	197	,4	1873	,2	79	4,4	1794	,7	2	,0	35	,1
2.	221	,5	1381	,2	40	2,2	1421	,6	5	,1	165	,3
3.	350	,7	3219	,4	38	2,1	1768	,7	14	,3	625	1,1
4.	578	1,2	6393	,7	49	2,7	2475	1,0	19	,4	1358	2,4
5.	817	1,7	13249	1,5	49	2,7	3394	1,4	35	,7	3218	5,8
6.	720	1,5	14891	1,7	52	2,9	2940	1,2	20	,4	2061	3,7
7.	762	1,6	16039	1,8	49	2,7	3535	1,4	36	,7	2083	3,7
8.	834	1,7	16635	1,9	48	2,7	3492	1,4	104	2,0	1298	2,3
9.	894	1,8	17286	1,9	25	1,4	1605	,6	246	4,6	1500	2,7
10.	1109	2,3	18117	2,0	39	2,2	3077	1,2	293	5,5	1391	2,5
11.	1293	2,6	19426	2,2	48	2,7	4531	1,8	338	6,4	638	1,1
12.	1892	3,9	23489	2,6	30	1,7	1995	,8	441	8,3	1323	2,4
13.	4972	10,2	51571	5,8	75	4,1	5735	2,3	1123	21,2	4505	8,1
14.	6394	13,1	62927	7,1	76	4,2	7314	2,9	1900	35,8	7622	13,6
15.	5291	10,8	56515	6,3	87	4,8	7426	3,0	579	10,9	2330	4,2
16.	4248	8,7	48315	5,4	65	3,6	5728	2,3	40	,8	982	1,8
17.	6549	13,4	84059	9,4	146	8,1	13554	5,4	38	,7	605	1,1
18.	4125	8,4	69000	7,7	122	6,7	8740	3,5	20	,4	1461	2,6
19.	2447	5,0	51907	5,8	100	5,5	13881	5,5	7	,1	521	,9
20.	1497	3,1	34844	3,9	83	4,6	12855	5,1	3	,1	18	,0
21.	1010	2,1	32654	3,7	60	3,3	7430	3,0	6	,1	504	,9
22.	1783	3,6	87197	9,8	178	9,8	26891	10,7	13	,2	1689	3,0
23.	440	,9	55083	6,2	115	6,4	32356	12,9	10	,2	6024	10,8
24.	495	1,0	106130	11,9	156	8,6	77241	30,8	13	,2	13904	24,9
	48918	100,0	892200	100,0	1809	100,0	251178	100,0	5305	100,0	55860	100,0

**TABEAU 1 : MONTANT ET REPARTITION EN POUR-CENT DES PRINCIPALES COMPOSANTES
DU REVENU TOTAL NET TAXABLE (1000F)**

PROVINCE DE BRABANT

ARRONDISSEMENT DE BRUXELLES - CAPITALE

CLASSES-DU REVENU TOTAL NET TAXABLE	REVENU TOTAL NET TAXABLE				REVENUS PROFESSIONNELS			
	DECLARATIONS		REVENUS		DECLARATIONS		REVENUS	
	NOMBRE	%	MONTANT	%	NOMBRE	%	MONTANT	%
1. < 40	12930	3,4	242238	,1	11636	3,1	213073	,1
2. 40 -< 60	6900	1,8	347472	,2	6358	1,7	306906	,2
3. 60 -< 80	8264	2,2	581722	,3	7700	2,1	519018	,3
4. 80 -< 100	11579	3,0	1048769	,6	10691	2,9	917410	,5
5. 100 -< 125	15382	4,0	1725622	1,0	14321	3,9	1518633	,9
6. 125 -< 150	14189	3,7	1947880	1,1	13286	3,6	1718614	1,0
7. 150 -< 175	13757	3,6	2236504	1,2	13022	3,5	2011331	1,2
8. 175 -< 200	14276	3,7	2679224	1,5	13655	3,7	2445679	1,5
9. 200 -< 225	14824	3,9	3152098	1,8	14268	3,8	2922669	1,7
10. 225 -< 250	16616	4,3	3945989	2,2	16130	4,3	3720913	2,2
11. 250 -< 275	15814	4,1	4148855	2,3	15411	4,2	3939219	2,3
12. 275 -< 300	15631	4,1	4492154	2,5	15284	4,1	4280693	2,5
13. 300 -< 350	29635	7,7	9626749	5,4	29094	7,8	9243811	5,5
14. 350 -< 400	29653	7,7	11123932	6,2	29265	7,9	10775234	6,4
15. 400 -< 450	24209	6,3	10255603	5,7	23869	6,4	9904087	5,9
16. 450 -< 500	19907	5,2	9445683	5,3	19625	5,3	9127756	5,4
17. 500 -< 600	31372	8,2	17170445	9,6	30963	8,3	16586087	9,9
18. 600 -< 700	22323	5,8	14450885	8,1	22042	5,9	13940344	8,3
19. 700 -< 800	15965	4,2	11926930	6,7	15769	4,2	11468159	6,8
20. 800 -< 900	11410	3,0	9674165	5,4	11235	3,0	9251427	5,5
21. 900 -< 1000	8417	2,2	7975766	4,5	8308	2,2	7623949	4,5
22. 1000 -< 1500	19019	5,0	22704353	12,7	18752	5,1	21476219	12,8
23. 1500 -< 2000	5551	1,5	9469531	5,3	5422	1,5	8662242	5,2
24. 2000 & +	5193	1,4	18710404	10,4	5011	1,4	15307352	9,1
T O T A L	382816	100,0	179082973	100,0	371117	100,0	167880825	100,0

DECLARATIONS REVENU NUL : 2793 (NON COMPRIS DANS LE TABLEAU)

PROVINCE DE BRABANT
ARRONDISSEMENT DE BRUXELLES - CAPITALE

C L A S S E S	REVENUS DE PROPRIETES FONCIERES				REVENUS DE CAPITAUX ET DE BIENS MOBILIERES				REVENUS DIVERS			
	DECLARATIONS		REVENUS		DECLARATIONS		REVENUS		DECLARATIONS		REVENUS	
	NOMBRE	%	MONTANT	%	NOMBRE	%	MONTANT	%	NOMBRE	%	MONTANT	%
1.	985	,9	24380	,3	1687	4,1	33238	,6	136	,9	2695	,4
2.	807	,7	24756	,3	1061	2,6	33895	,6	144	,9	5054	,7
3.	1225	1,1	37194	,5	1220	2,9	44738	,7	217	1,4	11411	1,5
4.	1970	1,8	71754	,9	1282	3,1	52433	,9	723	4,6	52527	7,0
5.	3209	2,9	133719	1,6	1620	3,9	78045	1,3	800	5,1	66360	8,9
6.	2987	2,7	146077	1,8	1470	3,6	84266	1,4	668	4,3	64287	8,6
7.	2855	2,6	157135	1,9	1317	3,2	80029	1,3	522	3,3	50027	6,7
8.	2781	2,5	164022	2,0	1244	3,0	84958	1,4	754	4,8	49990	6,7
9.	2761	2,5	177374	2,2	1135	2,7	79812	1,3	780	5,0	36813	4,9
10.	2726	2,4	172423	2,1	1107	2,7	85034	1,4	899	5,7	39261	5,3
11.	2720	2,4	173928	2,1	1043	2,5	78591	1,3	940	6,0	32035	4,3
12.	2816	2,5	182451	2,2	997	2,4	79885	1,3	971	6,2	27162	3,6
13.	5672	5,1	351702	4,3	1871	4,5	153052	2,6	2328	14,9	46069	6,2
14.	6481	5,8	350671	4,3	1762	4,3	147566	2,5	2866	18,3	40074	5,4
15.	6355	5,7	338978	4,1	1667	4,0	156725	2,6	1176	7,5	31696	4,2
16.	6030	5,4	322170	3,9	1519	3,7	145025	2,4	331	2,1	21751	2,9
17.	10816	9,7	600364	7,3	2661	6,4	261768	4,4	412	2,6	29614	4,0
18.	9051	8,1	517095	6,3	2306	5,6	241529	4,0	230	1,5	18475	2,5
19.	7487	6,7	456305	5,6	2053	5,0	220188	3,7	146	,9	13724	1,8
20.	6110	5,5	401216	4,9	1710	4,1	212118	3,6	115	,7	15243	2,0
21.	4874	4,4	341345	4,2	1473	3,6	182834	3,1	77	,5	7892	1,1
22.	12637	11,3	1057413	12,9	4518	10,9	703562	11,8	219	1,4	23966	3,2
23.	4174	3,7	555369	6,9	2005	4,8	477624	8,0	82	,5	7083	,9
24.	4308	3,9	1228204	17,4	2656	6,4	2256833	37,8	125	,8	53853	7,2
	111837	100,0	8196045	100,0	41384	100,0	5973748	100,0	15661	100,0	747062	100,0

**TABEAU 1 : MONTANT ET REPARTITION EN POUR-CENT DES PRINCIPALES COMPOSANTES
DU REVENU TOTAL NET TAXABLE (1000F)**

P R O V I N C E D E B R A B A N T
A R R O N D I S S E M E N T D E H A L - V I L V O R D E

CLASSES DU REVENU TOTAL NET TAXABLE	REVENU TOTAL NET TAXABLE				REVENUS PROFESSIONNELS			
	DECLARATIONS		REVENUS		DECLARATIONS		REVENUS	
	NOMBRE	%	MONTANT	%	NOMBRE	%	MONTANT	%
1. < 40	6406	3,6	114103	,1	6196	3,5	109610	,1
2. 40 -< 60	2921	1,6	146887	,2	2845	1,6	141045	,2
3. 60 -< 80	3727	2,1	262641	,3	3626	2,0	250366	,3
4. 80 -< 100	4505	2,5	406690	,5	4364	2,4	383658	,4
5. 100 -< 125	5372	3,0	602675	,7	5215	2,9	565714	,7
6. 125 -< 150	5172	2,9	710719	,8	5040	2,8	672358	,8
7. 150 -< 175	4828	2,7	785809	,9	4700	2,6	739917	,9
8. 175 -< 200	4948	2,7	928211	1,0	4811	2,7	880172	1,0
9. 200 -< 225	5258	2,9	1119565	1,3	5139	2,9	1071161	1,2
10. 225 -< 250	6515	3,6	1548305	1,8	6417	3,6	1500186	1,7
11. 250 -< 275	6607	3,7	1734238	2,0	6542	3,7	1694832	2,0
12. 275 -< 300	6840	3,8	1966744	2,2	6764	3,8	1919467	2,2
13. 300 -< 350	13857	7,7	4503678	5,1	13757	7,7	4429149	5,2
14. 350 -< 400	14990	8,3	5624846	6,4	14924	8,4	5550665	6,5
15. 400 -< 450	12758	7,1	5406160	6,1	12696	7,1	5332227	6,2
16. 450 -< 500	10420	5,8	4944016	5,6	10374	5,8	4872481	5,7
17. 500 -< 600	17527	9,7	9594117	10,9	17478	9,8	9483000	11,0
18. 600 -< 700	13179	7,3	8527076	9,6	13127	7,4	8418550	9,8
19. 700 -< 800	9243	5,1	6905861	7,8	9217	5,2	6815506	7,9
20. 800 -< 900	6571	3,6	5569146	6,3	6550	3,7	5498629	6,4
21. 900 -< 1000	4647	2,6	4396361	5,0	4633	2,6	4333030	5,0
22. 1000 -< 1500	9748	5,4	11572348	13,1	9701	5,4	11325256	13,2
23. 1500 -< 2000	2309	1,3	3940614	4,5	2296	1,3	3795054	4,4
24. 2000 & +	2010	1,1	7110947	8,0	1985	1,1	6083619	7,1
T O T A L	180358	100,0	88421757	100,0	178397	100,0	85865652	100,0

DECLARATIONS REVENU NUL : 1351 (NON COMPRIS DANS LE TABLEAU)

PROVINCE DE BRABANT
ARRONDISSEMENT DE HAL-VILVORDE

C L A S S E S	REVENUS DE PROPRIETES FONCIERES				REVENUS DE CAPITAUX ET DE BIENS MOBILIERES				REVENUS DIVERS			
	DECLARATIONS		REVENUS		DECLARATIONS		REVENUS		DECLARATIONS		REVENUS	
	NOMBRE	%	MONTANT	%	NOMBRE	%	MONTANT	%	NOMBRE	%	MONTANT	%
1.	515	,6	7745	,3	257	3,0	5376	,5	20	,4	426	,1
2.	498	,6	6678	,3	122	1,4	4293	,4	24	,5	783	,2
3.	789	,9	10995	,4	154	1,8	5687	,5	82	1,6	4660	1,0
4.	1253	1,5	21444	,8	153	1,8	6739	,6	120	2,3	8499	1,8
5.	1634	2,0	35449	1,3	221	2,6	10211	,9	138	2,7	10814	2,3
6.	1454	1,7	37952	1,4	184	2,2	9983	,9	94	1,8	8968	1,9
7.	1457	1,8	45457	1,7	202	2,4	13119	1,2	84	1,6	6140	1,3
8.	1368	1,6	47469	1,8	183	2,2	12539	1,2	150	2,9	6702	1,4
9.	1345	1,6	52259	2,0	153	1,8	11286	1,0	223	4,3	5369	1,1
10.	1634	2,0	58740	2,2	166	2,0	10120	,9	280	5,4	5109	1,1
11.	1902	2,3	52471	2,0	147	1,7	10383	1,0	320	6,2	3193	,7
12.	2248	2,7	61036	2,3	149	1,8	10156	,9	351	6,8	4464	,9
13.	5397	6,5	122173	4,6	275	3,3	18841	1,7	919	17,8	8535	1,8
14.	6725	8,1	135775	5,1	314	3,7	17585	1,6	1334	25,8	9931	2,1
15.	6206	7,5	131563	5,0	328	3,9	19739	1,8	564	10,9	6902	1,4
16.	5444	6,5	125622	4,7	313	3,7	22496	2,1	76	1,5	2893	,6
17.	9688	11,6	226506	8,6	567	6,7	35554	3,3	79	1,5	4577	1,0
18.	8079	9,7	208859	7,9	576	6,8	38706	3,6	48	,9	4358	,9
19.	6156	7,4	170683	6,4	508	6,0	32094	2,9	50	1,0	4377	,9
20.	4585	5,5	143020	5,4	477	5,6	28720	2,6	40	,8	3437	,7
21.	3492	4,2	118511	4,5	415	4,9	26231	2,4	21	,4	2897	,6
22.	7725	9,3	366052	13,8	1266	15,0	115128	10,6	89	1,7	12055	2,5
23.	1890	2,3	150676	5,7	561	6,6	83597	7,7	33	,6	7539	1,6
24.	1694	2,0	312037	11,8	760	9,0	539509	49,6	34	,7	345588	72,3
	83178	100,0	2649172	100,0	3451	100,0	1088092	100,0	5173	100,0	478216	100,0

TABLEAU 1 : MONTANT ET REPARTITION EN POUR-CENT DES PRINCIPALES COMPOSANTES
DU REVENU TOTAL NET TAXABLE (1000F)

PROVINCE DE BRABANT
ARRONDISSEMENT DE LOUVAIN

CLASSES DU REVENU TOTAL NET TAXABLE	REVENU TOTAL NET TAXABLE				REVENUS PROFESSIONNELS			
	DECLARATIONS		REVENUS		DECLARATIONS		REVENUS	
	NOMBRE	%	MONTANT	%	NOMBRE	%	MONTANT	%
1. < 40	4967	3,4	88758	,1	4832	3,4	86639	,1
2. 40 -< 60	2292	1,6	115176	,2	2241	1,6	111895	,2
3. 60 -< 80	2873	2,0	203032	,3	2800	2,0	194768	,3
4. 80 -< 100	3870	2,7	349695	,6	3764	2,6	334593	,5
5. 100 -< 125	5093	3,5	570973	,9	4954	3,5	544196	,9
6. 125 -< 150	4682	3,2	642945	1,0	4568	3,2	613758	1,0
7. 150 -< 175	4274	3,0	694193	1,1	4181	2,9	664683	1,1
8. 175 -< 200	4281	3,0	803906	1,3	4204	2,9	771926	1,2
9. 200 -< 225	4471	3,1	951216	1,5	4399	3,1	922140	1,5
10. 225 -< 250	5468	3,8	1300653	2,1	5407	3,8	1273542	2,1
11. 250 -< 275	5875	4,1	1542646	2,4	5825	4,1	1516218	2,5
12. 275 -< 300	6038	4,2	1736475	2,8	6003	4,2	1714238	2,8
13. 300 -< 350	12573	8,7	4087953	6,5	12514	8,7	4046915	6,5
14. 350 -< 400	13885	9,6	5211184	8,3	13642	9,7	5168375	8,4
15. 400 -< 450	11892	8,2	5037459	8,0	11857	8,3	4996732	8,1
16. 450 -< 500	9122	6,3	4324562	6,9	9096	6,4	4286554	6,9
17. 500 -< 600	13959	9,7	7633084	12,1	13931	9,7	7568508	12,2
18. 600 -< 700	9026	6,2	5832423	9,3	9001	6,3	5766728	9,3
19. 700 -< 800	5667	3,9	4228570	6,7	5654	3,9	4171742	6,7
20. 800 -< 900	4025	2,8	3407503	5,4	4006	2,8	3353453	5,4
21. 900 -< 1000	2779	1,9	2633180	4,2	2769	1,9	2585521	4,2
22. 1000 -< 1500	5050	3,5	5984391	9,5	5034	3,5	5858273	9,5
23. 1500 -< 2000	1282	,9	2181019	3,5	1275	,9	2100290	3,4
24. 2000 & +	1079	,7	3418558	5,4	1073	,7	3186430	5,2
T O T A L	144523	100,0	62979554	100,0	143234	100,0	61838117	100,0

DECLARATIONS REVENU NUL : 1105 (NON COMPRIS DANS LE TABLEAU)

PROVINCE DE BRABANT
ARRONDISSEMENT DE LOUVAIN

C L A S S E S	REVENUS DE PROPRIETES FONCIERES				REVENUS DE CAPITAUX ET DE BIENS MOBILIERES				REVENUS DIVERS			
	DECLARATIONS		REVENUS		DECLARATIONS		REVENUS		DECLARATIONS		REVENUS	
	NOMBRE	%	MONTANT	%	NOMBRE	%	MONTANT	%	NOMBRE	%	MONTANT	%
1.	397	,6	6115	,5	148	3,2	3619	,8	8	,2	167	,1
2.	317	,5	3268	,2	85	1,9	3138	,7	15	,3	464	,2
3.	559	,9	7184	,5	99	2,2	3859	,9	36	,7	1959	,9
4.	908	1,4	11765	,9	95	2,1	4307	1,0	85	1,6	6531	3,2
5.	1327	2,1	24317	1,8	131	2,9	7060	1,6	97	1,9	7886	3,8
6.	1265	2,0	26605	2,0	132	2,9	8689	2,0	63	1,2	5874	2,8
7.	1183	1,9	28128	2,1	109	2,4	6129	1,4	86	1,7	7056	3,4
8.	1147	1,8	30947	2,3	119	2,6	7322	1,7	164	3,2	5664	2,7
9.	1142	1,8	29103	2,2	108	2,4	7394	1,7	274	5,3	5524	2,7
10.	1231	1,9	29590	2,2	90	2,0	6448	1,5	300	5,8	4750	2,3
11.	1659	2,6	34230	2,5	105	2,3	6366	1,5	349	6,7	3111	1,5
12.	1965	3,1	30646	2,3	80	1,8	5262	1,2	312	6,0	4079	2,0
13.	5096	8,1	75205	5,6	219	4,8	12840	3,0	858	16,5	6977	3,4
14.	6400	10,1	85344	6,3	192	4,2	10031	2,3	1482	28,5	9557	4,6
15.	5974	9,5	79473	5,9	188	4,1	11003	2,5	583	11,2	5947	2,9
16.	4959	7,8	73684	5,4	177	3,9	11794	2,7	54	1,0	4426	2,1
17.	8030	12,7	121621	9,0	293	6,4	15841	3,7	70	1,3	12316	5,9
18.	5525	8,7	103106	7,6	295	6,5	18320	4,2	72	1,4	16997	8,2
19.	3758	5,9	83905	6,2	278	6,1	15399	3,5	53	1,0	13804	6,7
20.	2795	4,4	68151	5,0	240	5,3	19565	4,5	44	,8	11461	5,5
21.	1990	3,1	59724	4,4	217	4,8	17258	4,0	36	,7	9678	4,7
22.	3730	5,9	151057	11,2	557	12,2	43623	10,1	83	1,6	25104	12,1
23.	964	1,5	74741	5,5	262	5,7	31385	7,2	42	,8	14941	7,2
24.	890	1,4	115218	8,5	341	7,5	157239	36,2	32	,6	22912	11,1
	63211	100,0	1353127	100,0	4560	100,0	433891	100,0	5198	100,0	207185	100,0

**TABEAU 1 : MONTANT ET REPARTITION EN POUR-CENT DES PRINCIPALES COMPOSANTES
DU REVENU TOTAL NET TAXABLE (1000F)**

P R O V I N C E D E B R A B A N T
A R R O N D I S S E M E N T D E N I V E L L E S

CLASSES DU REVENU TOTAL NET TAXABLE	REVENU TOTAL NET TAXABLE				REVENUS PROFESSIONNELS			
	DECLARATIONS		REVENUS		DECLARATIONS		REVENUS	
	NOMBRE	%	MONTANT	%	NOMBRE	%	MONTANT	%
1. < 40	4039	4,1	73848	,1	3758	3,9	68900	,1
2. 40 -< 60	1800	1,8	90373	,2	1704	1,8	82909	,2
3. 60 -< 80	2206	2,2	155279	,3	2111	2,2	142799	,3
4. 80 -< 100	2816	2,9	254148	,5	2650	2,7	229097	,5
5. 100 -< 125	3368	3,4	377195	,8	3182	3,3	339107	,7
6. 125 -< 150	3088	3,1	423512	,9	2953	3,1	387097	,8
7. 150 -< 175	2939	3,0	477908	1,0	2826	2,9	443633	,9
8. 175 -< 200	2919	3,0	547341	1,1	2828	2,9	513440	1,1
9. 200 -< 225	3075	3,1	654813	1,3	3007	3,1	621904	1,3
10. 225 -< 250	3590	3,6	853303	1,7	3529	3,6	822413	1,7
11. 250 -< 275	3723	3,8	977067	2,0	3669	3,8	946947	2,0
12. 275 -< 300	3690	3,7	1060588	2,1	3642	3,8	1030828	2,2
13. 300 -< 350	7079	7,2	2299968	4,6	7023	7,3	2251439	4,7
14. 350 -< 400	7363	7,5	2762535	5,6	7321	7,6	2718749	5,7
15. 400 -< 450	6249	6,3	2647688	5,3	6214	6,4	2610122	5,5
16. 450 -< 500	5124	5,2	2431187	4,9	5094	5,3	2385977	5,0
17. 500 -< 600	8252	8,4	4517083	9,1	8208	8,5	4442270	9,3
18. 600 -< 700	6366	6,5	4120370	8,3	6332	6,5	4050918	8,5
19. 700 -< 800	4739	4,8	3539012	7,1	4718	4,9	3482963	7,3
20. 800 -< 900	3615	3,7	3065444	6,2	3604	3,7	3013568	6,3
21. 900 -< 1000	2740	2,8	2595461	5,2	2733	2,8	2556220	5,3
22. 1000 -< 1500	6405	6,5	7655231	15,5	6378	6,6	7487585	15,6
23. 1500 -< 2000	1845	1,9	3150290	6,4	1832	1,9	3030702	6,3
24. 2000 & +	1391	1,4	4772794	9,6	1376	1,4	4199756	8,8
T O T A L	98421	100,0	49502488	100,0	96692	100,0	47859343	100,0

DECLARATIONS REVENU NUL : 838 (NON COMPRIS DANS LE TABLEAU)

P R O V I N C E D E B R A B A N T
A R R O N D I S S E M E N T D E N I V E L L E S

C L A S S E S	REVENUS DE PROPRIETES FONCIERES				REVENUS DE CAPITAUX ET DE BIENS MOBILIERES				REVENUS DIVERS			
	DECLARATIONS		REVENUS		DECLARATIONS		REVENUS		DECLARATIONS		REVENUS	
	NOMBRE	%	MONTANT	%	NOMBRE	%	MONTANT	%	NOMBRE	%	MONTANT	%
1.	642	1,3	6419	,5	342	4,3	6569	,6	27	,8	558	,3
2.	480	1,0	5866	,4	180	2,3	5378	,5	28	,8	1017	,6
3.	719	1,5	10182	,7	202	2,6	7052	,7	51	1,5	2485	1,5
4.	1021	2,1	15788	1,1	220	2,8	8466	,8	138	4,0	10192	6,2
5.	1388	2,9	26971	1,9	245	3,1	11773	1,1	145	4,2	13154	7,9
6.	1174	2,4	26285	1,9	220	2,8	12588	1,2	95	2,8	9351	5,6
7.	1099	2,3	31611	2,3	174	2,2	9265	,9	85	2,5	7682	4,6
8.	999	2,1	28350	2,0	173	2,2	10951	1,0	126	3,7	7331	4,4
9.	900	1,9	29745	2,1	169	2,1	13378	1,2	149	4,4	4432	2,7
10.	1034	2,1	29169	2,1	147	1,9	9171	,9	194	5,7	5350	3,2
11.	1149	2,4	30501	2,2	142	1,8	9589	,9	201	5,9	5639	3,4
12.	1295	2,7	32419	2,3	144	1,8	9559	,9	236	6,9	4560	2,8
13.	2915	6,0	63195	4,5	305	3,9	20101	1,9	442	12,9	5122	3,1
14.	3278	6,8	61147	4,4	256	3,2	16987	1,6	763	22,3	6790	4,1
15.	3138	6,5	59940	4,3	225	2,9	14599	1,4	287	8,4	3069	1,9
16.	2695	5,5	56861	4,1	278	3,5	20764	1,9	66	1,9	2197	1,3
17.	4870	10,0	114603	8,2	498	6,3	34037	3,2	72	2,1	3658	2,2
18.	4089	8,4	97479	7,0	484	6,1	33666	3,1	67	2,0	6077	3,7
19.	3286	6,8	84635	6,1	404	5,1	29921	2,8	35	1,0	3490	2,1
20.	2561	5,3	74774	5,4	439	5,6	29429	2,7	43	1,3	4865	2,9
21.	2090	4,3	62984	4,5	349	4,4	23090	2,2	26	,8	2967	1,8
22.	5020	10,3	200996	14,4	1153	14,6	121289	11,3	73	2,1	8729	5,3
23.	1522	3,1	93600	6,7	537	6,8	105610	9,9	28	,8	2288	1,4
24.	1195	2,5	153650	11,0	595	7,5	508415	47,4	39	1,1	44690	27,0
	48559	100,0	1397170	100,0	7881	100,0	1071647	100,0	3416	100,0	165693	100,0

**TABEAU I : MONTANT ET REPARTITION EN POUR-CENT DES PRINCIPALES COMPOSANTES
DU REVENU TOTAL NET TAXABLE (1000F)**

P R O V I N C E D E H A I N A U T
A R R O N D I S S E M E N T D ' A T H

CLASSES DU REVENU TOTAL NET TAXABLE	REVENU TOTAL NET TAXABLE				REVENUS PROFESSIONNELS			
	DECLARATIONS		REVENUS		DECLARATIONS		REVENUS	
	NOMBRE	%	MONTANT	%	NOMBRE	%	MONTANT	%
1. < 40	1019	3,8	20277	,2	944	3,6	18808	,2
2. 40 -< 60	530	2,0	26659	,3	511	1,9	25231	,3
3. 60 -< 80	671	2,5	47314	,5	653	2,5	45073	,5
4. 80 -< 100	911	3,4	82586	,8	887	3,3	78345	,8
5. 100 -< 125	1177	4,4	132142	1,3	1147	4,3	125479	1,3
6. 125 -< 150	1204	4,5	165530	1,6	1185	4,5	159005	1,6
7. 150 -< 175	1035	3,9	167878	1,7	1019	3,8	161572	1,6
8. 175 -< 200	1001	3,7	187916	1,9	982	3,7	182228	1,8
9. 200 -< 225	1055	3,9	224874	2,2	1044	3,9	218039	2,2
10. 225 -< 250	1353	5,1	322117	3,2	1349	5,1	320354	3,2
11. 250 -< 275	1396	5,2	366471	3,6	1387	5,2	360947	3,6
12. 275 -< 300	1328	5,0	381838	3,8	1323	5,0	379005	3,8
13. 300 -< 350	2453	9,2	795777	7,9	2445	9,2	788712	8,0
14. 350 -< 400	2457	9,2	920941	9,1	2451	9,2	913070	9,2
15. 400 -< 450	1907	7,1	807080	8,0	1905	7,2	800062	8,1
16. 450 -< 500	1384	5,2	656575	6,5	1381	5,2	650995	6,6
17. 500 -< 600	1944	7,3	1061761	10,5	1940	7,3	1052444	10,6
18. 600 -< 700	1266	4,7	819520	8,1	1263	4,8	811405	8,2
19. 700 -< 800	795	3,0	595486	5,9	794	3,0	590190	6,0
20. 800 -< 900	573	2,1	486476	4,8	571	2,2	481661	4,9
21. 900 -< 1000	394	1,5	372234	3,7	393	1,5	365798	3,7
22. 1000 -< 1500	651	2,4	762151	7,6	646	2,4	743662	7,5
23. 1500 -< 2000	143	,5	243961	2,4	142	,5	238020	2,4
24. 2000 & +	141	,5	432008	4,3	139	,5	386333	3,9
T O T A L	26788	100,0	10079572	100,0	26501	100,0	9896438	100,0

DECLARATIONS REVENU NUL : 196 (NON COMPRIS DANS LE TABLEAU)

PROVINCE DE HAINAUT
ARRONDISSEMENT D'ATH

C L A S S E S.	REVENUS DE PROPRIETES FONCIERES				REVENUS DE CAPITAUX ET DE BIENS MOBILIERES				REVENUS DIVERS			
	DECLARATIONS		REVENUS		DECLARATIONS		REVENUS		DECLARATIONS		REVENUS	
	NOMBRE	%	MONTANT	%	NOMBRE	%	MONTANT	%	NOMBRE	%	MONTANT	%
1.	127	1,2	1375	,8	87	7,2	1550	1,5	2	,2	49	,3
2.	99	,9	1076	,6	40	3,3	1137	1,1	3	,2	115	,8
3.	153	1,5	1451	,8	37	3,1	1484	1,4	4	,3	235	1,7
4.	220	2,1	3125	1,8	48	4,0	2016	1,9	13	1,1	766	5,5
5.	314	3,0	5115	2,9	55	4,5	2593	2,5	13	1,1	1110	7,9
6.	305	2,9	5249	3,0	55	4,5	3109	3,0	11	,9	788	5,6
7.	288	2,7	5122	2,9	32	2,6	1539	1,5	17	1,4	1577	11,2
8.	260	2,5	4835	2,7	33	2,7	2181	2,1	37	3,1	799	5,7
9.	283	2,7	5335	3,0	33	2,7	1896	1,8	68	5,7	783	5,6
10.	301	2,9	3496	2,0	31	2,6	999	1,0	92	7,7	348	2,5
11.	381	3,6	5384	3,1	39	3,2	2693	2,6	85	7,1	364	2,6
12.	406	3,9	4799	2,7	31	2,6	1334	1,3	93	7,7	753	5,4
13.	896	8,5	10168	5,8	54	4,5	3102	3,0	268	22,3	1184	8,4
14.	1054	10,0	11210	6,4	68	5,6	3987	3,8	343	28,5	1678	12,0
15.	898	8,5	10343	5,9	71	5,9	3167	3,0	126	10,5	767	5,5
16.	723	6,9	8455	4,8	51	4,2	2487	2,4	5	,4	66	,5
17.	1089	10,3	14303	8,1	74	6,1	5093	4,9	8	,7	433	3,1
18.	781	7,4	10695	6,1	71	5,9	4725	4,5	4	,3	307	2,2
19.	540	5,1	8507	4,8	56	4,6	3294	3,2	3	,2	61	,4
20.	415	3,9	6595	3,7	45	3,7	4394	4,2				
21.	290	2,8	7576	4,3	39	3,2	3904	3,7				
22.	489	4,6	16525	9,4	79	6,5	10672	10,2	3	,2	1709	12,2
23.	103	1,0	4262	2,4	32	2,6	4837	4,6				
24.	120	1,1	20941	11,9	52	4,3	32275	30,9	4	,3	131	,9
	10535	100,0	175942	100,0	1213	100,0	104468	100,0	1202	100,0	14023	100,0

**TABEAU 1 : MONTANT ET REPARTITION EN POUR-CENT DES PRINCIPALES COMPOSANTES
DU REVENU TOTAL NET TAXABLE (1000F)**

P R O V I N C E D E H A I N A U T
A R R O N D I S S E M E N T D E C H A R L E R O I

CLASSES DU REVENU TOTAL NET TAXABLE	REVENU TOTAL NET TAXABLE				REVENUS PROFESSIONNELS			
	DECLARATIONS		REVENUS		DECLARATIONS		REVENUS	
	NOMBRE	%	MONTANT	%	NOMBRE	%	MONTANT	%
1. < 40	5333	3,4	110670	,2	5113	3,3	106305	,2
2. 40 -< 60	3202	2,0	160459	,3	3109	2,0	152703	,3
3. 60 -< 80	4086	2,6	288186	,5	3994	2,6	277392	,5
4. 80 -< 100	5363	3,4	485060	,8	5245	3,4	464363	,8
5. 100 -< 125	7131	4,6	799835	1,3	7026	4,5	770582	1,3
6. 125 -< 150	6646	4,2	912444	1,5	6544	4,2	875448	1,5
7. 150 -< 175	6287	4,0	1021042	1,7	6205	4,0	986136	1,7
8. 175 -< 200	5796	3,7	1086531	1,8	5741	3,7	1059495	1,8
9. 200 -< 225	5801	3,7	1233469	2,0	5738	3,7	1198588	2,0
10. 225 -< 250	6451	4,1	1531843	2,5	6388	4,1	1501742	2,5
11. 250 -< 275	6611	4,2	1736035	2,9	6566	4,2	1710746	2,9
12. 275 -< 300	6962	4,4	2001130	3,3	6938	4,5	1983370	3,3
13. 300 -< 350	14037	9,0	4568209	7,5	13971	9,0	4520331	7,6
14. 350 -< 400	15238	9,7	5713650	9,4	15195	9,8	5675915	9,5
15. 400 -< 450	11776	7,5	4985372	8,2	11756	7,6	4949631	8,3
16. 450 -< 500	8906	5,7	4222863	6,9	8883	5,7	4182638	7,0
17. 500 -< 600	12847	8,2	7019029	11,5	12819	8,2	6952160	11,6
18. 600 -< 700	7788	5,0	5032299	8,3	7772	5,0	4972523	8,3
19. 700 -< 800	4955	3,2	3699586	6,1	4940	3,2	3653458	6,1
20. 800 -< 900	3321	2,1	2809832	4,6	3316	2,1	2770223	4,6
21. 900 -< 1000	2128	1,4	2016155	3,3	2125	1,4	1982925	3,3
22. 1000 -< 1500	4160	2,7	4941581	8,1	4142	2,7	4827928	8,1
23. 1500 -< 2000	1024	,7	1750949	2,9	1016	,7	1684168	2,8
24. 2000 & +	871	,6	2683434	4,4	864	,6	2476758	4,1
T O T A L	156720	100,0	60809663	100,0	155406	100,0	59735528	100,0

DECLARATIONS REVENU NUL : 1324 (NON COMPRIS DANS LE TABLEAU)

PROVINCE DE HAINAUT
ARRONDISSEMENT DE CHARLEROI

C L A S S E S	REVENUS DE PROPRIETES FONCIERES				REVENUS DE CAPITAUX ET DE BIENS MOBILIERES				REVENUS DIVERS			
	DECLARATIONS		REVENUS		DECLARATIONS		REVENUS		DECLARATIONS		REVENUS	
	NOMBRE	%	MONTANT	%	NOMBRE	%	MONTANT	%	NOMBRE	%	MONTANT	%
1.	604	1,0	6698	,5	296	5,2	5585	1,2	16	,3	326	,5
2.	532	,9	7662	,5	185	3,3	5562	1,2	20	,4	562	,8
3.	804	1,3	10982	,8	192	3,4	7302	1,6	42	,8	2136	3,0
4.	1282	2,1	20266	1,4	202	3,6	7626	1,7	83	1,6	6235	8,6
5.	1950	3,2	33484	2,3	220	3,9	9230	2,0	94	1,8	6414	8,9
6.	1962	3,2	40999	2,8	225	4,0	11538	2,5	52	1,0	5036	7,0
7.	1797	2,9	38457	2,6	185	3,3	9116	2,0	105	2,0	5791	8,0
8.	1606	2,6	34095	2,3	166	2,9	8865	2,0	228	4,3	2770	3,8
9.	1583	2,6	40123	2,8	174	3,1	11279	2,5	331	6,3	2629	3,6
10.	1588	2,6	38260	2,6	171	3,0	9131	2,0	373	7,1	2773	3,8
11.	1715	2,8	37050	2,5	159	2,8	8690	1,9	358	6,8	3004	4,2
12.	1935	3,1	35596	2,4	125	2,2	5957	1,3	428	8,1	3129	4,3
13.	4587	7,5	81333	5,6	257	4,5	20551	4,5	1008	19,1	6105	8,5
14.	5967	9,7	86578	6,0	263	4,6	18355	4,0	1445	27,3	6157	8,5
15.	5373	8,7	82674	5,7	238	4,2	13551	3,0	474	9,0	2971	4,1
16.	4468	7,3	77139	5,3	192	3,4	14075	3,1	76	1,4	2828	3,9
17.	6970	11,3	133774	9,2	340	6,0	20604	4,5	53	1,0	2319	3,2
18.	4753	7,7	104863	7,2	328	5,8	18574	4,1	30	,6	2015	2,8
19.	3311	5,4	82497	5,7	251	4,4	14455	3,2	16	,3	896	1,2
20.	2383	3,9	66227	4,6	216	3,8	12967	2,9	10	,2	318	,4
21.	1563	2,5	52162	3,6	168	3,0	10457	2,3	10	,2	754	1,0
22.	3245	5,3	153108	10,5	561	9,9	48566	10,7	17	,3	3305	4,6
23.	826	1,3	73453	5,1	261	4,6	29806	6,6	5	,1	1676	2,3
24.	714	1,2	116279	8,0	282	5,0	132748	29,2	13	,2	1968	2,7
	61518	100,0	1453759	100,0	5657	100,0	454590	100,0	5287	100,0	72117	100,0

TABLEAU 1 : MONTANT ET REPARTITION EN POUR-CENT DES PRINCIPALES COMPOSANTES
DU REVENU TOTAL NET TAXABLE (1000F)

PROVINCE DE HAINAUT
ARRONDISSEMENT DE MONS

CLASSES DU REVENU TOTAL NET-TAXABLE	REVENU TOTAL NET TAXABLE				REVENUS PROFESSIONNELS			
	DECLARATIONS		REVENUS		DECLARATIONS		REVENUS	
	NOMBRE	%	MONTANT	%	NOMBRE	%	MONTANT	%
1. < 40	3192	3,7	59214	,2	3053	3,6	56513	,2
2. 40 -< 60	1628	1,9	81756	,2	1579	1,8	78016	,2
3. 60 -< 80	2096	2,4	148011	,4	2046	2,4	141995	,4
4. 80 -< 100	2868	3,3	259812	,8	2799	3,3	248813	,8
5. 100 -< 125	4018	4,6	450867	1,4	3951	4,6	435894	1,3
6. 125 -< 150	3679	4,2	505248	1,5	3627	4,2	489774	1,5
7. 150 -< 175	3735	4,3	607390	1,8	3694	4,3	593809	1,8
8. 175 -< 200	3328	3,8	623462	1,9	3297	3,8	609189	1,9
9. 200 -< 225	3442	4,0	732441	2,2	3412	4,0	717831	2,2
10. 225 -< 250	3873	4,5	920774	2,8	3848	4,5	906993	2,8
11. 250 -< 275	3901	4,5	1024494	3,1	3885	4,5	1015161	3,1
12. 275 -< 300	4026	4,6	1156663	3,5	4015	4,7	1146371	3,5
13. 300 -< 350	7522	8,7	2443567	7,4	7495	8,7	2423908	7,4
14. 350 -< 400	8541	9,9	3204155	9,6	8518	9,9	3184053	9,7
15. 400 -< 450	6256	7,2	2647557	8,0	6244	7,3	2623364	8,0
16. 450 -< 500	4469	5,2	2118490	6,4	4457	5,2	2097401	6,4
17. 500 -< 600	6511	7,5	3554081	10,7	6492	7,6	3515455	10,7
18. 600 -< 700	4279	4,9	2767748	8,3	4269	5,0	2737510	8,4
19. 700 -< 800	2771	3,2	2068763	6,2	2765	3,2	2041522	6,2
20. 800 -< 900	1787	2,1	1513640	4,6	1782	2,1	1492704	4,6
21. 900 -< 1000	1297	1,5	1228679	3,7	1293	1,5	1209567	3,7
22. 1000 -< 1500	2410	2,8	2858983	8,6	2406	2,8	2805003	8,6
23. 1500 -< 2000	581	,7	991829	3,0	575	,7	959374	2,9
24. 2000 & +	429	,5	1272352	3,8	424	,5	1203496	3,7
T O T A L	86639	100,0	33239976	100,0	85926	100,0	32733716	100,0

DECLARATIONS REVENU NUL : 697 (NON COMPRIS DANS LE TABLEAU)

PROVINCE DE HAINAUT
ARRONDISSEMENT DE MONS

C L A S S E S	REVENUS DE PROPRIETES FONCIERES				REVENUS DE CAPITAUX ET DE BIENS MOBILIERES				REVENUS DIVERS			
	DECLARATIONS		REVENUS		DECLARATIONS		REVENUS		DECLARATIONS		REVENUS	
	NOMBRE	%	MONTANT	%	NOMBRE	%	MONTANT	%	NOMBRE	%	MONTANT	%
1.	275	,8	3257	,5	164	4,9	3279	1,2	7	,2	119	,3
2.	235	,7	2885	,5	100	3,0	3129	1,2	11	,3	394	,8
3.	362	1,1	5941	1,0	71	2,1	2606	1,0	30	,7	1800	3,9
4.	567	1,7	8361	1,4	105	3,1	4004	1,5	50	1,2	3686	7,9
5.	906	2,8	13466	2,2	115	3,4	5148	1,9	54	1,3	4162	8,9
6.	910	2,8	15206	2,5	106	3,2	5243	2,0	32	,7	3054	6,5
7.	914	2,8	12823	2,1	97	2,9	6005	2,3	80	1,9	2398	5,1
8.	882	2,7	15485	2,6	94	2,8	5361	2,0	210	4,9	2128	4,6
9.	863	2,7	16472	2,7	81	2,4	3877	1,5	300	7,0	2359	5,1
10.	958	2,9	16646	2,8	87	2,6	6624	2,5	304	7,1	982	2,1
11.	931	2,9	14646	2,4	69	2,1	4433	1,7	277	6,5	861	1,8
12.	1141	3,5	15743	2,6	84	2,5	4522	1,7	329	7,7	2059	4,4
13.	2487	7,7	36453	6,1	144	4,3	7928	3,0	828	19,3	4253	9,1
14.	3376	10,4	39079	6,5	156	4,7	12636	4,8	1300	30,3	5088	10,9
15.	2894	8,9	40068	6,7	176	5,3	10273	3,9	345	8,0	1557	3,3
16.	2197	6,8	33404	5,6	147	4,4	9474	3,6	32	,7	671	1,4
17.	3460	10,6	54076	9,0	270	8,1	17429	6,6	38	,9	1535	3,3
18.	2562	7,9	45692	7,6	225	6,7	13945	5,3	11	,3	525	1,1
19.	1834	5,6	35995	6,0	163	4,9	12266	4,6	12	,3	1283	2,8
20.	1248	3,8	25914	4,3	146	4,4	12324	4,7	7	,2	487	1,0
21.	940	2,9	25922	4,3	122	3,6	8798	3,3	6	,1	241	,5
22.	1776	5,5	62575	10,4	354	10,6	30398	11,5	13	,3	3043	6,5
23.	438	1,3	25826	4,3	122	3,6	17815	6,7	4	,1	2058	4,4
24.	336	1,0	35566	5,9	145	4,3	57337	21,6	6	,1	1907	4,1
	32492	100,0	601501	100,0	3343	100,0	264854	100,0	4286	100,0	46650	100,0

TABLEAU 1 : MONTANT ET REPARTITION EN POUR-CENT DES PRINCIPALES COMPOSANTES
DU REVENU TOTAL NET TAXABLE (1000F)

PROVINCE DE HAINAUT
ARRONDISSEMENT DE MOUSCRON

CLASSES DU REVENU TOTAL NET TAXABLE	REVENU TOTAL NET TAXABLE				REVENUS PROFESSIONNELS			
	DECLARATIONS		REVENUS		DECLARATIONS		REVENUS	
	NOMBRE	%	MONTANT	%	NOMBRE	%	MONTANT	%
1. < 40	795	3,2	16049	,2	733	3,0	14924	,2
2. 40 -< 60	410	1,7	20558	,2	393	1,6	19609	,2
3. 60 -< 80	512	2,1	35956	,4	496	2,0	33952	,4
4. 80 -< 100	803	3,2	73201	,8	774	3,2	69622	,8
5. 100 -< 125	1108	4,5	123514	1,4	1079	4,4	117804	1,4
6. 125 -< 150	937	3,8	128705	1,5	921	3,8	123775	1,4
7. 150 -< 175	1017	4,1	165851	1,9	997	4,1	160059	1,8
8. 175 -< 200	1157	4,7	217216	2,5	1144	4,7	212465	2,5
9. 200 -< 225	1163	4,7	247471	2,8	1144	4,7	242398	2,8
10. 225 -< 250	1431	5,8	339777	3,9	1428	5,8	337172	3,9
11. 250 -< 275	1293	5,2	339057	3,8	1287	5,3	335226	3,9
12. 275 -< 300	1145	4,6	329165	3,7	1139	4,6	325572	3,8
13. 300 -< 350	2271	9,2	738078	8,4	2260	9,2	729027	8,4
14. 350 -< 400	2588	10,4	971455	11,0	2580	10,5	961479	11,1
15. 400 -< 450	2157	8,7	911665	10,3	2150	8,8	903804	10,4
16. 450 -< 500	1556	6,3	737265	8,4	1554	6,3	729397	8,4
17. 500 -< 600	1809	7,3	984833	11,2	1808	7,4	978219	11,3
18. 600 -< 700	938	3,8	604424	6,8	938	3,8	596416	6,9
19. 700 -< 800	561	2,3	418795	4,7	561	2,3	411547	4,8
20. 800 -< 900	318	1,3	269202	3,1	317	1,3	261881	3,0
21. 900 -< 1000	214	,9	202696	2,3	211	,9	195929	2,3
22. 1000 -< 1500	403	1,6	474634	5,4	392	1,6	455750	5,3
23. 1500 -< 2000	94	,4	160719	1,8	93	,4	152616	1,8
24. 2000 & +	97	,4	314627	3,6	97	,4	289691	3,3
T O T A L	24777	100,0	8824913	100,0	24502	100,0	8658334	100,0

DECLARATIONS REVENU NUL : 187 (NON COMPRIS DANS LE TABLEAU)

PROVINCE DE HAINAUT
ARRONDISSEMENT DE MOUSCRON

C L A S S E S	REVENUS DE PROPRIETES FONCIERES				REVENUS DE CAPITAUX ET DE BIENS MOBILIERES				REVENUS DIVERS			
	DECLARATIONS		REVENUS		DECLARATIONS		REVENUS		DECLARATIONS		REVENUS	
	NOMBRE	%	MONTANT	%	NOMBRE	%	MONTANT	%	NOMBRE	%	MONTANT	%
1.	79	,9	821	,6	61	7,3	1056	1,8	1	,1	14	,1
2.	48	,6	1007	,7	24	2,9	567	1,0	4	,2	130	1,1
3.	87	1,0	1204	,8	34	4,1	1192	2,0	4	,2	183	1,5
4.	104	1,2	1996	1,4	37	4,5	1689	2,8	8	,5	605	4,9
5.	171	2,0	4277	2,9	34	4,1	2257	3,8	8	,5	726	5,9
6.	177	2,1	4159	2,8	35	4,2	1281	2,1	7	,4	462	3,8
7.	198	2,3	5020	3,4	33	4,0	2199	3,7	17	1,0	281	2,3
8.	197	2,3	4311	2,9	22	2,6	1383	2,3	76	4,5	797	6,5
9.	205	2,4	4700	3,2	29	3,5	2292	3,8	82	4,9	116	,9
10.	270	3,2	3761	2,6	17	2,0	1203	2,0	116	6,9	733	6,0
11.	310	3,6	4378	3,0	22	2,6	1009	1,7	98	5,8	489	4,0
12.	319	3,8	4277	2,9	24	2,9	1922	3,2	114	6,8	206	1,7
13.	745	8,8	9040	6,1	50	6,0	4359	7,3	356	21,1	1320	10,8
14.	1042	12,3	10947	7,4	43	5,2	2719	4,6	541	32,1	1814	14,8
15.	1005	11,8	10648	7,2	36	4,3	2188	3,7	215	12,8	545	4,4
16.	796	9,4	9294	6,3	24	2,9	1321	2,2	16	,9	149	1,2
17.	1007	11,9	11467	7,8	43	5,2	1269	2,1	11	,7	487	4,0
18.	569	6,7	9363	6,4	47	5,7	2870	4,8	2	,1	89	,7
19.	368	4,3	7212	4,9	46	5,5	1400	2,3	2	,1	12	,1
20.	222	2,6	5779	3,9	25	3,0	1713	2,9	1	,1	64	,5
21.	146	1,7	4950	3,4	22	2,6	2201	3,7	1	,1	1	,0
22.	284	3,3	14295	9,7	67	8,1	5373	9,0	3	,2	14	,1
23.	75	,9	6757	4,6	22	2,6	3746	6,3	1	,1	273	2,2
24.	72	,8	7670	5,2	34	4,1	12384	20,8	2	,1	2769	22,6
	8496	100,0	147333	100,0	831	100,0	59593	100,0	1686	100,0	12279	100,0

TABLEAU 1 : MONTANT ET REPARTITION EN POUR-CENT DES PRINCIPALES COMPOSANTES
DU REVENU TOTAL NET TAXABLE (1000F)

PROVINCE DE HAINAUT
ARRONDISSEMENT DE SOIGNIES

CLASSES DU REVENU TOTAL NET TAXABLE	REVENU TOTAL NET TAXABLE				REVENUS PROFESSIONNELS			
	DECLARATIONS		REVENUS		DECLARATIONS		REVENUS	
	NOMBRE	%	MONTANT	%	NOMBRE	%	MONTANT	%
1. < 40	1948	3,4	38322	,2	1834	3,2	35754	,2
2. 40 -< 60	1112	1,9	56012	,2	1050	1,8	51951	,2
3. 60 -< 80	1470	2,5	103631	,4	1433	2,5	98682	,4
4. 80 -< 100	1905	3,3	172783	,7	1852	3,2	163575	,7
5. 100 -< 125	2493	4,3	279382	1,2	2450	4,3	267978	1,2
6. 125 -< 150	2180	3,8	299657	1,3	2125	3,7	282990	1,2
7. 150 -< 175	2071	3,6	336714	1,5	2038	3,6	323037	1,4
8. 175 -< 200	2005	3,5	376033	1,6	1977	3,5	364482	1,6
9. 200 -< 225	1946	3,4	414174	1,8	1924	3,4	401826	1,8
10. 225 -< 250	2396	4,1	569064	2,5	2375	4,2	559506	2,5
11. 250 -< 275	2496	4,3	655382	2,8	2482	4,3	646491	2,8
12. 275 -< 300	2629	4,5	756282	3,3	2617	4,6	747157	3,3
13. 300 -< 350	5242	9,1	1704251	7,4	5221	9,1	1685839	7,4
14. 350 -< 400	5354	9,3	2005910	8,7	5338	9,3	1989371	8,8
15. 400 -< 450	4261	7,4	1806567	7,8	4246	7,4	1788748	7,9
16. 450 -< 500	3565	6,2	1689757	7,3	3557	6,2	1671825	7,4
17. 500 -< 600	4972	8,6	2716147	11,7	4962	8,7	2690842	11,8
18. 600 -< 700	3066	5,3	1979527	8,6	3059	5,3	1958248	8,6
19. 700 -< 800	1987	3,4	1484380	6,4	1986	3,5	1470543	6,5
20. 800 -< 900	1288	2,2	1090292	4,7	1283	2,2	1074866	4,7
21. 900 -< 1000	922	1,6	872344	3,6	921	1,6	859702	3,8
22. 1000 -< 1500	1802	3,1	2136037	9,2	1796	3,1	2086061	9,2
23. 1500 -< 2000	386	,7	658792	2,8	385	,7	635867	2,8
24. 2000 & +	295	,5	939740	4,1	295	,5	863027	3,8
T O T A L	57791	100,0	23141180	100,0	57206	100,0	22718368	100,0

DECLARATIONS REVENU NUL : 445 (NON COMPRIS DANS LE TABLEAU)

PROVINCE DE HAINAUT
ARRONDISSEMENT DE SOIGNIES

C L A S S E S	REVENUS DE PROPRIETES FONCIERES				REVENUS DE CAPITAUX ET DE BIENS MOBILIERS				REVENUS DIVERS			
	DECLARATIONS		REVENUS		DECLARATIONS		REVENUS		DECLARATIONS		REVENUS	
	NOMBRE	%	MONTANT	%	NOMBRE	%	MONTANT	%	NOMBRE	%	MONTANT	%
1.	274	1,1	3031	,6	147	5,0	2522	1,1	3	,1	72	,2
2.	215	,9	3107	,6	112	3,8	3136	1,4	7	,3	176	,6
3.	343	1,4	3945	,8	105	3,6	3865	1,7	13	,6	543	1,8
4.	614	2,5	8870	1,8	110	3,8	3831	1,7	26	1,2	1713	5,7
5.	855	3,4	11727	2,4	132	4,5	5632	2,5	17	,8	1340	4,4
6.	746	3,0	14647	3,0	112	3,8	5831	2,6	28	1,3	2483	8,2
7.	691	2,8	13614	2,8	103	3,5	5578	2,5	36	1,7	1004	3,3
8.	599	2,4	12354	2,5	78	2,7	4417	2,0	117	5,4	1302	4,3
9.	589	2,4	12730	2,6	79	2,7	4651	2,1	121	5,6	783	2,6
10.	654	2,6	10883	2,2	80	2,7	4388	2,0	150	6,9	1472	4,9
11.	746	3,0	11430	2,4	72	2,5	4399	2,0	160	7,4	1100	3,6
12.	871	3,5	12465	2,6	62	2,1	4649	2,1	171	7,9	881	2,9
13.	1978	7,9	29463	6,1	136	4,7	8260	3,7	419	19,4	2135	7,1
14.	2257	9,0	29725	6,1	110	3,8	7287	3,3	578	26,7	3256	10,8
15.	2005	8,0	29543	6,1	130	4,5	6475	2,9	210	9,7	1141	3,8
16.	1918	7,7	29087	6,0	119	4,1	7152	3,2	32	1,5	1020	3,4
17.	2860	11,5	44023	9,1	209	7,2	12462	5,6	20	,9	920	3,0
18.	1885	7,6	32765	6,7	159	5,4	9954	4,5	13	,6	1023	3,4
19.	1349	5,4	24928	5,1	141	4,8	7667	3,4	8	,4	534	1,8
20.	896	3,6	21091	4,3	113	3,9	7981	3,6	3	,1	81	,3
21.	677	2,7	18310	3,8	100	3,4	7184	3,2	2	,1	336	1,1
22.	1395	5,6	49551	10,2	301	10,3	29749	13,3	16	,7	1321	4,4
23.	317	1,3	22208	4,6	96	3,3	12279	5,5	8	,4	1302	4,3
24.	229	,9	36215	7,5	112	3,8	53633	24,1	4	,2	4293	14,2
	24963	100,0	485712	100,0	2918	100,0	222982	100,0	2162	100,0	30231	100,0

**TABEAU 1 : MONTANT ET REPARTITION EN POUR-CENT DES PRINCIPALES COMPOSANTES
DU REVENU TOTAL NET TAXABLE (1000F)**

P R O V I N C E D E H A I N A U T
A R R O N D I S S E M E N T D E T H U I N

CLASSES DU REVENU TOTAL NET TAXABLE	REVENU TOTAL NET TAXABLE				REVENUS PROFESSIONNELS			
	DECLARATIONS		REVENUS		DECLARATIONS		REVENUS	
	NOMBRE	%	MONTANT	%	NOMBRE	%	MONTANT	%
1. < 40	1661	3,5	32665	,2	1564	3,3	30329	,2
2. 40 -< 60	944	2,0	47432	,3	896	1,9	44118	,2
3. 60 -< 80	1237	2,6	87301	,5	1194	2,5	81889	,5
4. 80 -< 100	1557	3,3	141393	,8	1519	3,2	134530	,8
5. 100 -< 125	2119	4,4	237617	1,3	2082	4,4	228384	1,3
6. 125 -< 150	2018	4,2	276838	1,5	1984	4,2	266163	1,5
7. 150 -< 175	1973	4,1	320199	1,8	1951	4,1	310450	1,7
8. 175 -< 200	1848	3,9	346489	1,9	1831	3,9	337406	1,9
9. 200 -< 225	1874	3,9	398328	2,2	1858	3,9	390050	2,2
10. 225 -< 250	2189	4,6	519954	2,9	2176	4,6	512227	2,9
11. 250 -< 275	2248	4,7	590409	3,2	2231	4,7	581226	3,2
12. 275 -< 300	2327	4,9	669005	3,7	2313	4,9	660498	3,7
13. 300 -< 350	4528	9,5	1471870	8,1	4518	9,6	1462127	8,2
14. 350 -< 400	4698	9,8	1761215	9,7	4691	9,9	1751793	9,8
15. 400 -< 450	3422	7,2	1446523	8,0	3412	7,2	1435006	8,0
16. 450 -< 500	2497	5,2	1183507	6,5	2492	5,3	1171972	6,5
17. 500 -< 600	3522	7,4	1921971	10,6	3513	7,4	1899759	10,6
18. 600 -< 700	2253	4,7	1454604	8,0	2251	4,8	1442771	8,1
19. 700 -< 800	1469	3,1	1096053	6,0	1468	3,1	1085038	6,1
20. 800 -< 900	1019	2,1	862219	4,7	1018	2,2	855958	4,8
21. 900 -< 1000	635	1,3	601375	3,3	633	1,3	593671	3,3
22. 1000 -< 1500	1158	2,4	1378172	7,6	1158	2,4	1354671	7,6
23. 1500 -< 2000	291	,6	498567	2,7	290	,6	485828	2,7
24. 2000 & +	250	,5	829082	4,6	248	,5	789076	4,4
T O T A L	47737	100,0	18172788	100,0	47291	100,0	17904940	100,0

DECLARATIONS REVENU NUL : 444 (NON COMPRIS DANS LE TABLEAU)

P R O V I N C E D E H A I N A U T
A R R O N D I S S E M E N T D E T H U I N

C L A S S E S	REVENUS DE PROPRIETES FONCIERES				REVENUS DE CAPITAUX ET DE BIENS MOBILIERES				REVENUS DIVERS			
	DECLARATIONS		REVENUS		DECLARATIONS		REVENUS		DECLARATIONS		REVENUS	
	NOMBRE	%	MONTANT	%	NOMBRE	%	MONTANT	%	NOMBRE	%	MONTANT	%
1.	180	,9	1792	,5	147	7,4	2733	2,1	7	,3	166	,8
2.	149	,8	2228	,6	84	4,2	2442	1,9	7	,3	196	1,0
3.	260	1,4	3803	1,1	93	4,7	3101	2,4	18	,8	926	4,6
4.	385	2,0	5415	1,5	87	4,4	3679	2,9	22	1,0	1569	7,8
5.	536	2,8	8476	2,4	93	4,7	3877	3,0	19	,9	1625	8,0
6.	535	2,8	9427	2,7	77	3,9	4067	3,2	17	,8	1370	6,8
7.	518	2,7	8594	2,4	66	3,3	3385	2,6	42	1,9	1564	7,7
8.	506	2,6	9155	2,6	63	3,2	3639	2,8	106	4,8	682	3,4
9.	501	2,6	8836	2,5	47	2,4	2609	2,0	148	6,7	1366	6,7
10.	507	2,6	9040	2,6	51	2,6	3399	2,6	170	7,7	441	2,2
11.	628	3,3	9735	2,8	58	2,9	4217	3,3	159	7,2	1108	5,5
12.	752	3,9	11244	3,2	51	2,6	3538	2,7	175	7,9	621	3,1
13.	1669	8,7	19473	5,5	90	4,5	4580	3,6	442	19,9	1606	7,9
14.	2036	10,6	20882	5,9	93	4,7	4764	3,7	604	27,2	2480	12,3
15.	1647	8,6	20688	5,9	71	3,6	5078	3,9	214	9,6	765	3,8
16.	1339	7,0	19000	5,4	85	4,3	4944	3,8	20	,9	97	,5
17.	2059	10,7	32881	9,4	129	6,5	9556	7,4	18	,8	953	4,7
18.	1417	7,4	23994	6,8	108	5,4	5176	4,0	10	,5	739	3,7
19.	1041	5,4	18270	5,2	89	4,5	5677	4,4	2	,1	14	,1
20.	748	3,9	14121	4,0	61	3,1	2908	2,3	3	,1	252	1,2
21.	478	2,5	11655	3,3	52	2,6	4319	3,4	3	,1	200	1,0
22.	895	4,7	33213	9,5	148	7,4	13526	10,5	10	,5	1235	6,1
23.	227	1,2	16655	4,7	64	3,2	5888	4,6	1	,0	259	1,3
24.	197	1,0	32651	9,3	82	4,1	21788	16,9	2	,1	10	,0
	19210	100,0	351228	100,0	1989	100,0	128890	100,0	2219	100,0	20244	100,0

TABEAU 1 : MONTANT ET REPARTITION EN POUR-CENT DES PRINCIPALES COMPOSANTES
DU REVENU TOTAL NET TAXABLE (1000F)

PROVINCE DE HAINAUT
ARRONDISSEMENT DE TOURNAI

CLASSES DU REVENU TOTAL NET TAXABLE	REVENU TOTAL NET TAXABLE				REVENUS PROFESSIONNELS			
	DECLARATIONS		REVENUS		DECLARATIONS		REVENUS	
	NOMBRE	%	MONTANT	%	NOMBRE	%	MONTANT	%
1. < 40	2146	4,3	43639	,2	1987	4,1	39650	,2
2. 40 -< 60	1082	2,2	54115	,3	1026	2,1	50119	,3
3. 60 -< 80	1292	2,6	90989	,5	1246	2,6	86017	,5
4. 80 -< 100	1584	3,2	142964	,8	1528	3,1	134691	,7
5. 100 -< 125	2124	4,3	237735	1,3	2062	4,2	226532	1,2
6. 125 -< 150	2023	4,1	277390	1,5	1988	4,1	265037	1,5
7. 150 -< 175	1831	3,7	297626	1,6	1795	3,7	284694	1,6
8. 175 -< 200	1734	3,5	325617	1,7	1701	3,5	313379	1,7
9. 200 -< 225	1975	4,0	420383	2,3	1949	4,0	408101	2,2
10. 225 -< 250	2456	5,0	583962	3,1	2438	5,0	574135	3,2
11. 250 -< 275	2414	4,9	633404	3,4	2398	4,9	624939	3,4
12. 275 -< 300	2426	4,9	696757	3,7	2417	4,9	690215	3,8
13. 300 -< 350	4560	9,2	1480595	7,9	4534	9,3	1461609	8,0
14. 350 -< 400	4663	9,4	1748292	9,4	4653	9,5	1733873	9,5
15. 400 -< 450	3694	7,5	1563081	8,4	3684	7,5	1545188	8,5
16. 450 -< 500	2671	5,4	1267160	6,8	2662	5,4	1250927	6,9
17. 500 -< 600	3746	7,6	2045600	11,0	3735	7,6	2012141	11,1
18. 600 -< 700	2271	4,6	1468547	7,9	2262	4,6	1444513	8,0
19. 700 -< 800	1443	2,9	1076927	5,8	1439	2,9	1055987	5,8
20. 800 -< 900	964	1,9	815550	4,4	957	2,0	799918	4,4
21. 900 -< 1000	652	1,3	618239	3,3	650	1,3	599812	3,3
22. 1000 -< 1500	1226	2,5	1449631	7,8	1215	2,5	1395278	7,7
23. 1500 -< 2000	254	,5	434778	2,3	253	,5	396229	2,2
24. 2000 & +	281	,6	890744	4,8	274	,6	765257	4,2
T O T A L	49512	100,0	18663725	100,0	48853	100,0	18158241	100,0

DECLARATIONS REVENU NUL : 553 (NON COMPRIS DANS LE TABLEAU)

P R O V I N C E D E H A I N A U T
A R R O N D I S S E M E N T D E T O U R N A I

C L A S S E S	REVENUS DE PROPRIETES FONCIERES.				REVENUS DE CAPITAUX ET DE BIENS MOBILIERES				REVENUS DIVERS			
	DECLARATIONS		REVENUS		DECLARATIONS		REVENUS		DECLARATIONS		REVENUS	
	NOMBRE.	%	MONTANT	%	NOMBRE	%	MONTANT	%	NOMBRE	%	MONTANT	%
1.	279	1,5	2557	,8	208	7,5	3990	1,2	9	,4	119	,5
2.	182	1,0	1907	,6	101	3,7	3411	1,1	12	,5	319	1,3
3.	242	1,3	2543	,8	106	3,8	4039	1,3	10	,4	387	1,5
4.	381	2,1	4884	1,5	107	3,9	4095	1,3	27	1,2	1825	7,2
5.	506	2,7	8575	2,6	104	3,8	4803	1,5	29	1,3	2216	8,7
6.	516	2,8	9365	2,9	104	3,8	5544	1,7	14	,6	1310	5,2
7.	445	2,4	8984	2,8	99	3,6	5894	1,8	32	1,4	1859	7,3
8.	405	2,2	7763	2,4	89	3,2	6310	2,0	81	3,5	1860	7,3
9.	473	2,6	8095	2,5	93	3,4	6543	2,0	163	7,1	1298	5,1
10.	574	3,1	10082	3,1	69	2,5	4242	1,3	171	7,5	544	2,1
11.	623	3,4	8362	2,6	74	2,7	4783	1,5	140	6,1	893	3,5
12.	692	3,8	9290	2,9	55	2,0	3257	1,0	180	7,8	303	1,2
13.	1533	8,3	17135	5,3	139	5,0	10628	3,3	470	20,5	2304	9,1
14.	1875	10,2	19507	6,0	124	4,5	6210	1,9	609	26,5	2404	9,5
15.	1620	8,8	18626	5,7	113	4,1	7237	2,3	249	10,8	958	3,8
16.	1286	7,0	14465	4,5	109	4,0	8892	2,8	17	,7	311	1,2
17.	2038	11,1	29712	9,2	198	7,2	16752	5,2	24	1,0	1083	4,3
18.	1358	7,4	22526	6,9	154	5,6	12776	4,0	18	,8	1018	4,0
19.	956	5,2	16699	5,1	124	4,5	10788	3,4	6	,3	163	,6
20.	658	3,6	13290	4,1	98	3,6	8543	2,7	5	,2	144	,6
21.	466	2,5	15931	4,9	80	2,9	8665	2,7	5	,2	753	3,0
22.	879	4,8	31805	9,8	213	7,7	36861	11,5	9	,4	840	3,3
23.	191	1,0	16418	5,1	73	2,6	24691	7,7	9	,4	2211	8,7
24.	227	1,2	25814	8,0	125	4,5	111085	34,7	6	,3	233	,9
	18405	100,0	324335	100,0	2759	100,0	320039	100,0	2295	100,0	25355	100,0

**TABEAU 1 : MONTANT ET REPARTITION EN POUR-CENT DES PRINCIPALES COMPOSANTES
DU REVENU TOTAL NET TAXABLE (1000F)**

P R O V I N C E D E L I E G E
A R R O N D I S S E M E N T D E H U Y

CLASSES DU REVENU TOTAL NET TAXABLE	REVENU TOTAL NET TAXABLE				REVENUS PROFESSIONNELS			
	DECLARATIONS		REVENUS		DECLARATIONS		REVENUS	
	NOMBRE	%	MONTANT	%	NOMBRE	%	MONTANT	%
1. < 40	1223	4,0	25294	,2	1143	3,8	23340	,2
2. 40 -< 60	584	1,9	29397	,2	549	1,8	27107	,2
3. 60 -< 80	788	2,6	55628	,4	767	2,5	52972	,4
4. 80 -< 100	1058	3,4	95661	,8	1026	3,4	90307	,7
5. 100 -< 125	1307	4,2	146732	1,2	1271	4,2	140171	1,1
6. 125 -< 150	1128	3,7	154458	1,2	1105	3,6	147458	1,2
7. 150 -< 175	1034	3,4	168481	1,3	1016	3,3	161775	1,3
8. 175 -< 200	1007	3,3	188518	1,5	988	3,2	181595	1,5
9. 200 -< 225	1058	3,4	224802	1,8	1050	3,5	219672	1,8
10. 225 -< 250	1253	4,1	297587	2,4	1240	4,1	290421	2,4
11. 250 -< 275	1272	4,1	333475	2,7	1260	4,1	327569	2,7
12. 275 -< 300	1291	4,2	371168	3,0	1282	4,2	364751	3,0
13. 300 -< 350	2519	8,2	818904	6,6	2503	8,2	811322	6,6
14. 350 -< 400	2834	9,2	1063791	8,5	2823	9,3	1053959	8,6
15. 400 -< 450	2421	7,9	1027273	8,2	2415	7,9	1018810	8,3
16. 450 -< 500	1953	6,3	925372	7,4	1948	6,4	918920	7,5
17. 500 -< 600	2735	8,9	1497547	12,0	2730	9,0	1484342	12,1
18. 600 -< 700	1626	5,3	1052320	8,4	1614	5,3	1037391	8,5
19. 700 -< 800	1112	3,6	829482	6,6	1104	3,6	816028	6,7
20. 800 -< 900	745	2,4	629311	5,0	745	2,5	619276	5,1
21. 900 -< 1000	492	1,6	465931	3,7	492	1,6	461673	3,8
22. 1000 -< 1500	923	3,0	1091627	8,7	917	3,0	1054628	8,6
23. 1500 -< 2000	231	,8	394927	3,2	228	,7	372689	3,0
24. 2000 & +	192	,6	610260	4,9	188	,6	549842	4,5
T O T A L	30786	100,0	12497946	100,0	30404	100,0	12226018	100,0

DECLARATIONS REVENU NUL : 344 (NON COMPRIS DANS LE TABLEAU)

P R O V I N C E D E L I E G E
A R R O N D I S S E M E N T D E H U Y

C L A S S E S	REVENUS DE PROPRIETES FONCIERES				REVENUS DE CAPITAUX ET DE BIENS MOBILIERES				REVENUS DIVERS			
	DECLARATIONS		REVENUS		DECLARATIONS		REVENUS		DECLARATIONS		REVENUS	
	NOMBRE	%	MONTANT	%	NOMBRE	%	MONTANT	%	NOMBRE	%	MONTANT	%
1.	191	1,3	1745	,7	97	6,2	2004	1,1	6	,7	135	,8
2.	140	1,0	1770	,7	61	3,9	1814	1,0	2	,2	67	,4
3.	213	1,5	2299	,9	53	3,4	1747	1,0	9	1,0	483	3,0
4.	339	2,4	3587	1,4	63	4,0	2687	1,5	25	2,9	1577	9,8
5.	479	3,3	6033	2,3	57	3,6	2558	1,5	21	2,4	1600	9,9
6.	431	3,0	6600	2,5	49	3,1	2117	1,2	19	2,2	1632	10,1
7.	370	2,6	6144	2,4	48	3,1	2554	1,5	15	1,7	846	5,2
8.	345	2,4	6127	2,4	44	2,8	3011	1,7	25	2,9	650	4,0
9.	374	2,6	5903	2,3	30	1,9	2724	1,6	40	4,6	777	4,8
10.	367	2,6	7655	2,9	40	2,6	2823	1,6	49	5,7	263	1,6
11.	420	2,9	5746	2,2	43	2,7	3567	2,0	61	7,0	843	5,2
12.	454	3,2	7646	2,9	47	3,0	2807	1,6	73	8,4	713	4,4
13.	1119	7,8	14871	5,7	64	4,1	3759	2,1	148	17,1	1226	7,6
14.	1297	9,0	15611	6,0	71	4,5	6232	3,6	234	27,0	1278	7,9
15.	1317	9,2	16678	6,4	64	4,1	3896	2,2	73	8,4	639	4,0
16.	1115	7,8	13859	5,3	60	3,8	2909	1,7	20	2,3	1081	6,7
17.	1667	11,6	24049	9,3	103	6,6	7296	4,2	15	1,7	521	3,2
18.	1062	7,4	20505	7,9	95	6,1	7355	4,2	7	,8	460	2,9
19.	776	5,4	17887	6,9	83	5,3	7861	4,5	8	,9	324	2,0
20.	521	3,6	11374	4,4	67	4,3	5733	3,3	2	,2	30	,2
21.	348	2,4	8654	3,3	38	2,4	2202	1,3	1	,1	60	,4
22.	692	4,8	28334	10,9	141	9,0	24080	13,7	7	,8	121	,8
23.	183	1,3	10917	4,2	73	4,7	18041	10,3	3	,3	85	,5
24.	146	1,0	15890	6,1	76	4,9	55586	31,7	3	,3	714	4,4
	14366	100,0	259884	100,0	1567	100,0	175363	100,0	866	100,0	16125	100,0

TABLEAU 1 : MONTANT ET REPARTITION EN POUR-CENT DES PRINCIPALES COMPOSANTES
DU REVENU TOTAL NET TAXABLE (1000F)

PROVINCE DE LIEGE
ARRONDISSEMENT DE LIEGE

CLASSES DU REVENU TOTAL NET TAXABLE	REVENU TOTAL NET TAXABLE				REVENUS PROFESSIONNELS			
	DECLARATIONS		REVENUS		DECLARATIONS		REVENUS	
	NOMBRE	%	MONTANT	%	NOMBRE	%	MONTANT	%
1. < 40	8614	3,8	159411	,2	8122	3,6	149446	,2
2. 40 -< 60	4298	1,9	216029	,2	4120	1,8	203442	,2
3. 60 -< 80	5277	2,3	371265	,4	5100	2,3	350326	,4
4. 80 -< 100	7133	3,2	647598	,7	6904	3,1	610171	,7
5. 100 -< 125	9496	4,2	1064656	1,1	9231	4,1	1004699	1,1
6. 125 -< 150	8482	3,7	1165051	1,2	8286	3,7	1108858	1,2
7. 150 -< 175	8393	3,7	1363191	1,4	8223	3,7	1298633	1,4
8. 175 -< 200	7967	3,5	1494042	1,6	7822	3,5	1435262	1,5
9. 200 -< 225	7833	3,5	1664849	1,8	7709	3,4	1611207	1,7
10. 225 -< 250	8826	3,9	2095672	2,2	8732	3,9	2043121	2,2
11. 250 -< 275	8639	3,8	2266855	2,4	8553	3,8	2219395	2,4
12. 275 -< 300	8771	3,9	2522373	2,7	8699	3,9	2474968	2,7
13. 300 -< 350	16987	7,5	5520360	5,8	16889	7,6	5443029	5,9
14. 350 -< 400	20107	8,9	7550963	8,0	20015	8,9	7473758	8,1
15. 400 -< 450	17454	7,7	7397345	7,8	17398	7,8	7327386	7,9
16. 450 -< 500	14066	6,2	6670658	7,0	14018	6,3	6601808	7,1
17. 500 -< 600	21194	9,4	11584942	12,2	21119	9,4	11451024	12,3
18. 600 -< 700	13505	6,0	8730110	9,2	13464	6,0	8616520	9,3
19. 700 -< 800	8755	3,9	6533365	6,9	8731	3,9	6443588	6,9
20. 800 -< 900	5633	2,5	4769714	5,0	5610	2,5	4683958	5,0
21. 900 -< 1000	3842	1,7	3637834	3,8	3821	1,7	3561520	3,8
22. 1000 -< 1500	7557	3,3	8978729	9,5	7524	3,4	8724325	9,4
23. 1500 -< 2000	2041	,9	3476204	3,7	2029	,9	3342818	3,6
24. 2000 & +	1551	,7	5018517	5,3	1533	,7	4573762	4,9
T O T A L	226421	100,0	94899733	100,0	223652	100,0	92753024	100,0

DECLARATIONS REVENU NUL : 2202 (NON COMPRIS DANS LE TABLEAU)

P R O V I N C E D E L I E G E
A R R O N D I S S E M E N T D E L I E G E

C L A S S E S	REVENUS DE PROPRIETES FONCIERES				REVENUS DE CAPITAUX ET DE BIENS MOBILIERES				REVENUS DIVERS			
	DECLARATIONS		REVENUS		DECLARATIONS		REVENUS		DECLARATIONS		REVENUS	
	NOMBRE	%	MONTANT	%	NOMBRE	%	MONTANT	%	NOMBRE	%	MONTANT	%
1.	769	,8	10259	,4	633	5,3	11516	1,1	57	,7	1164	,6
2.	679	,7	10021	,4	357	3,0	10405	1,0	60	,8	2201	1,1
3.	1079	1,2	16805	,7	373	3,1	13305	1,3	106	1,4	4847	2,5
4.	1819	2,0	30769	1,2	401	3,4	13365	1,3	187	2,4	13282	6,9
5.	2840	3,1	56545	2,2	457	3,8	19003	1,9	232	3,0	17380	9,0
6.	2564	2,8	59729	2,4	400	3,3	18669	1,8	134	1,8	12825	6,6
7.	2562	2,8	65234	2,6	398	3,3	17998	1,8	181	2,4	11703	6,1
8.	2275	2,5	59290	2,4	341	2,9	18536	1,8	336	4,4	12634	6,5
9.	2116	2,3	58347	2,3	289	2,4	18137	1,8	378	4,9	8984	4,6
10.	2210	2,4	61852	2,5	305	2,6	17117	1,7	456	6,0	7232	3,7
11.	2185	2,4	55716	2,2	298	2,5	18845	1,9	497	6,5	7041	3,6
12.	2518	2,8	60610	2,4	300	2,5	19357	1,9	508	6,6	5938	3,1
13.	5373	5,9	113937	4,5	561	4,7	33331	3,3	1309	17,1	11227	5,8
14.	7720	8,5	145073	5,8	495	4,1	31198	3,1	1915	25,0	11301	5,8
15.	7483	8,2	137317	5,4	470	3,9	25609	2,5	716	9,4	8270	4,3
16.	6699	7,4	126950	5,0	447	3,7	28056	2,8	121	1,6	5459	2,8
17.	11390	12,5	243344	9,7	817	6,8	50190	4,9	132	1,7	6160	3,2
18.	7871	8,6	186632	7,4	718	6,0	47867	4,7	71	,9	5797	3,0
19.	5622	6,2	146580	5,8	576	4,8	38802	3,8	45	,6	2096	1,1
20.	3871	4,2	118898	4,7	494	4,1	38055	3,7	26	,3	2480	1,3
21.	2767	3,0	102654	4,1	399	3,3	32636	3,2	27	,4	2437	1,3
22.	5723	6,3	293973	11,7	1209	10,1	117178	11,5	87	1,1	9123	4,7
23.	1663	1,8	128114	5,1	572	4,8	78244	7,7	19	,2	2989	1,5
24.	1320	1,4	231737	9,2	638	5,3	298275	29,4	46	,6	20828	10,8
	91118	100,0	2520386	100,0	11948	100,0	1015694	100,0	7646	100,0	193398	100,0

TABLEAU 1 : MONTANT ET REPARTITION EN POUR-CENT DES PRINCIPALES COMPOSANTES
DU REVENU TOTAL NET TAXABLE (1000F)

PROVINCE DE LIEGE
ARRONDISSEMENT DE VERVIERS

CLASSES DU REVENU TOTAL NET TAXABLE	REVENU TOTAL NET TAXABLE				REVENUS PROFESSIONNELS			
	DECLARATIONS		REVENUS		DECLARATIONS		REVENUS	
	NOMBRE	%	MONTANT	%	NOMBRE	%	MONTANT	%
1. < 40	3862	4,4	71421	,2	3434	4,0	63036	,2
2. 40 -< 60	1822	2,1	91244	,3	1715	2,0	82251	,3
3. 60 -< 80	2061	2,3	144343	,4	1934	2,2	131379	,4
4. 80 -< 100	2641	3,0	239031	,7	2534	2,9	220038	,7
5. 100 -< 125	3549	4,0	397644	1,2	3454	4,0	367915	1,1
6. 125 -< 150	3355	3,8	460561	1,4	3277	3,8	431530	1,3
7. 150 -< 175	3189	3,6	518168	1,5	3122	3,6	490428	1,5
8. 175 -< 200	3384	3,9	634247	1,9	3329	3,9	605164	1,9
9. 200 -< 225	3320	3,8	706642	2,1	3279	3,8	683963	2,1
10. 225 -< 250	3961	4,5	941431	2,8	3908	4,5	914250	2,8
11. 250 -< 275	4091	4,7	1074303	3,2	4066	4,7	1053161	3,2
12. 275 -< 300	4355	5,0	1252422	3,7	4317	5,0	1229039	3,8
13. 300 -< 350	8555	9,7	2779489	8,2	8515	9,9	2738748	8,4
14. 350 -< 400	8742	9,9	3276305	9,7	8715	10,1	3237384	9,9
15. 400 -< 450	6628	7,5	2805826	8,3	6604	7,6	2761401	8,4
16. 450 -< 500	4757	5,4	2254921	6,7	4731	5,5	2216279	6,8
17. 500 -< 600	6639	7,6	3629226	10,8	6602	7,6	3563688	10,9
18. 600 -< 700	4261	4,8	2751371	8,2	4241	4,9	2699263	8,3
19. 700 -< 800	2650	3,0	1978457	5,9	2640	3,1	1940378	5,9
20. 800 -< 900	1710	1,9	1446811	4,3	1698	2,0	1407715	4,3
21. 900 -< 1000	1104	1,3	1045960	3,1	1099	1,3	1016678	3,1
22. 1000 -< 1500	2139	2,4	2540606	7,5	2125	2,5	2427242	7,4
23. 1500 -< 2000	565	,6	964604	2,9	557	,6	903128	2,8
24. 2000 & +	533	,6	1723993	5,1	526	,6	1496975	4,6
T O T A L	87873	100,0	33729026	100,0	86422	100,0	32681033	100,0

DECLARATIONS REVENU NUL : 781 (NON COMPRIS DANS LE TABLEAU)

PROVINCE DE LIEGE
ARRONDISSEMENT DE VERVIERS

C L A S S E S	REVENUS DE PROPRIETES FONCIERES				REVENUS DE CAPITAUX ET DE BIENS MOBILIERES				REVENUS DIVERS			
	DECLARATIONS		REVENUS		DECLARATIONS		REVENUS		DECLARATIONS		REVENUS	
	NOMBRE	%	MONTANT	%	NOMBRE	%	MONTANT	%	NOMBRE	%	MONTANT	%
1.	495	1,5	5744	,7	592	9,5	10527	2,0	20	,7	411	,9
2.	329	1,0	4758	,6	301	4,8	7845	1,5	18	,6	648	1,4
3.	394	1,2	7776	1,0	291	4,7	9750	1,8	22	,8	836	1,7
4.	546	1,7	9973	1,3	249	4,0	9509	1,8	61	2,1	3796	7,9
5.	870	2,7	21234	2,7	272	4,4	10805	2,0	53	1,8	3361	7,0
6.	829	2,5	20674	2,6	219	3,5	11004	2,1	39	1,4	3119	6,5
7.	736	2,3	21491	2,7	175	2,8	8394	1,6	43	1,5	2443	5,1
8.	802	2,5	20865	2,6	211	3,4	11707	2,2	104	3,6	2806	5,9
9.	726	2,2	18360	2,3	166	2,7	9524	1,8	154	5,4	1338	2,8
10.	859	2,6	21330	2,7	172	2,8	10889	2,0	151	5,3	2058	4,3
11.	1034	3,2	21706	2,7	164	2,6	9516	1,8	179	6,2	764	1,6
12.	1252	3,8	24233	3,1	149	2,4	8916	1,7	200	7,0	1521	3,2
13.	3043	9,4	48100	6,1	328	5,3	19330	3,6	554	19,3	2942	6,2
14.	3507	10,8	49291	6,2	280	4,5	14981	2,8	865	30,1	4494	9,4
15.	2873	8,8	48697	6,1	287	4,6	18799	3,5	291	10,1	1409	2,9
16.	2275	7,0	40758	5,1	235	3,8	17773	3,3	24	,8	916	1,9
17.	3494	10,7	67847	8,6	399	6,4	28767	5,4	34	1,2	2024	4,2
18.	2443	7,5	49969	6,3	322	5,2	25685	4,8	15	,5	727	1,5
19.	1668	5,1	42559	5,4	248	4,0	16090	3,0	8	,3	449	,9
20.	1162	3,6	34325	4,3	198	3,2	19335	3,6	5	,2	395	,8
21.	776	2,4	25286	3,2	139	2,2	14113	2,6	8	,3	1553	3,2
22.	1552	4,8	84503	10,7	424	6,8	58779	11,0	12	,4	1543	3,2
23.	433	1,3	33083	4,2	165	2,7	32133	6,0	9	,3	4081	8,5
24.	433	1,3	69888	8,8	238	3,8	152027	28,4	7	,2	4172	8,7
	32531	100,0	792450	100,0	6224	100,0	536198	100,0	2876	100,0	47806	100,0

**TABEAU 1 : MONTANT ET REPARTITION EN POUR-CENT DES PRINCIPALES COMPOSANTES
DU REVENU TOTAL NET TAXABLE (1000F)**

P R O V I N C E D E L I E G E
A R R O N D I S S E M E N T D E W A R E M M E

CLASSES DU REVENU TOTAL NET TAXABLE	REVENU TOTAL NET TAXABLE				REVENUS PROFESSIONNELS			
	DECLARATIONS		REVENUS		DECLARATIONS		REVENUS	
	NOMBRE	%	MONTANT	%	NOMBRE	%	MONTANT	%
1. < 40	874	4,1	17740	,2	805	3,8	16363	,2
2. 40 -< 60	472	2,2	23559	,3	461	2,2	22713	,3
3. 60 -< 80	571	2,6	40444	,5	553	2,6	38386	,5
4. 80 -< 100	727	3,4	66032	,8	710	3,3	63340	,8
5. 100 -< 125	908	4,2	101496	1,2	894	4,2	98013	1,2
6. 125 -< 150	804	3,7	110183	1,3	785	3,7	105371	1,3
7. 150 -< 175	682	3,2	110692	1,3	670	3,1	106715	1,3
8. 175 -< 200	669	3,1	125375	1,5	657	3,1	120807	1,4
9. 200 -< 225	728	3,4	155210	1,8	715	3,4	150542	1,8
10. 225 -< 250	975	4,5	231889	2,7	971	4,6	229336	2,7
11. 250 -< 275	873	4,0	229397	2,7	871	4,1	227273	2,7
12. 275 -< 300	915	4,2	262929	3,1	909	4,3	259389	3,1
13. 300 -< 350	1773	8,2	576728	6,7	1764	8,3	570227	6,8
14. 350 -< 400	1998	9,3	750447	8,8	1995	9,3	747594	8,9
15. 400 -< 450	1686	7,8	714462	8,4	1685	7,9	709788	8,4
16. 450 -< 500	1329	6,2	630152	7,4	1327	6,2	626071	7,4
17. 500 -< 600	1928	8,9	1054412	12,3	1922	9,0	1045329	12,4
18. 600 -< 700	1168	5,4	755559	8,8	1167	5,5	751171	8,9
19. 700 -< 800	763	3,5	568595	6,7	761	3,6	563022	6,7
20. 800 -< 900	496	2,3	421345	4,9	496	2,3	418281	5,0
21. 900 -< 1000	384	1,8	363763	4,3	383	1,8	358183	4,3
22. 1000 -< 1500	612	2,8	728222	8,5	611	2,9	708190	8,4
23. 1500 -< 2000	130	,6	221085	2,6	130	,6	216470	2,6
24. 2000 & +	98	,5	288939	3,4	96	,4	271284	3,2
T O T A L	21563	100,0	8548655	100,0	21338	100,0	8423858	100,0

DECLARATIONS REVENU NUL : 172 (NON COMPRIS DANS LE TABLEAU)

P R O V I N C E D E L I E G E
A R R O N D I S S E M E N T D E W A R E M M E

C. L. A. S. S. E. S.	REVENUS DE PROPRIETES FONCIERES				REVENUS DE CAPITAUX ET DE BIENS MOBILIERES				REVENUS DIVERS			
	DECLARATIONS		REVENUS		DECLARATIONS		REVENUS		DECLARATIONS		REVENUS	
	NOMBRE	%	MONTANT	%	NOMBRE	%	MONTANT	%	NOMBRE	%	MONTANT	%
1.	233	2,1	1430	,9	79	8,6	1408	2,3	1	,2	24	,2
2.	158	1,4	962	,6	27	2,9	819	1,3				
3.	237	2,2	1975	1,3	33	3,6	1432	2,3	2	,3	119	1,1
4.	307	2,8	2506	1,6	31	3,4	1192	1,9	11	1,8	749	7,1
5.	392	3,6	4338	2,8	34	3,7	1240	2,0	5	,8	334	3,2
6.	348	3,2	4770	3,0	39	4,2	1469	2,4	8	1,3	711	6,7
7.	253	2,3	4228	2,7	24	2,6	1206	1,9	5	,8	559	5,3
8.	264	2,4	3816	2,4	29	3,1	1888	3,0	17	2,8	382	3,6
9.	240	2,2	3774	2,4	24	2,6	1738	2,8	30	4,9	1079	10,2
10.	302	2,8	3830	2,4	19	2,1	1203	1,9	52	8,5	198	1,9
11.	293	2,7	3667	2,3	16	1,7	638	1,0	40	6,5	510	4,8
12.	389	3,6	4696	3,0	20	2,2	1324	2,1	36	5,9	485	4,6
13.	841	7,7	8686	5,5	49	5,3	3122	5,0	119	19,4	856	8,1
14.	1074	9,8	9441	6,0	36	3,9	1361	2,2	183	29,9	1081	10,2
15.	992	9,1	8713	5,5	44	4,8	2260	3,6	58	9,5	650	6,1
16.	779	7,1	7641	4,9	31	3,4	2242	3,6	11	1,8	249	2,4
17.	1218	11,1	15989	10,2	66	7,2	3486	5,6	13	2,1	608	5,7
18.	811	7,4	10571	6,7	49	5,3	2389	3,8	3	,5	23	,2
19.	544	5,0	8649	5,5	39	4,2	2904	4,7	4	,7	326	3,1
20.	359	3,3	6689	4,3	29	3,1	1035	1,7	4	,7	209	2,0
21.	273	2,5	6654	4,2	42	4,6	2418	3,9	3	,5	44	,4
22.	462	4,2	21620	13,8	101	10,9	9454	15,1	5	,8	855	8,1
23.	90	,8	4464	2,8	27	2,9	4261	6,8				
24.	81	,7	8089	5,1	35	3,8	11956	19,1	3	,5	537	5,1
	10940	100,0	157198	100,0	923	100,0	62445	100,0	613	100,0	10588	100,0

**TABEAU 1 : MONTANT ET REPARTITION EN POUR-CENT DES PRINCIPALES COMPOSANTES
DU REVENU TOTAL NET TAXABLE (1000F)**

P R O V I N C E D E L I M B O U R G
A R R O N D I S S E M E N T D E H A S S E L T

CLASSES DU REVENU TOTAL NET TAXABLE	REVENU TOTAL NET TAXABLE				REVENUS PROFESSIONNELS			
	DECLARATIONS		REVENUS		DECLARATIONS		REVENUS	
	NOMBRE	%	MONTANT	%	NOMBRE	%	MONTANT	%
1. < 40	3935	3,3	71474	,1	3886	3,3	71034	,1
2. 40 -< 60	1764	1,5	88705	,2	1752	1,5	87897	,2
3. 60 -< 80	2141	1,8	150896	,3	2131	1,8	149524	,3
4. 80 -< 100	2975	2,5	270005	,6	2931	2,5	264781	,6
5. 100 -< 125	4543	3,8	509050	1,1	4507	3,8	501407	1,1
6. 125 -< 150	4114	3,5	564344	1,2	4073	3,5	555088	1,2
7. 150 -< 175	4003	3,4	651351	1,4	3962	3,4	640488	1,4
8. 175 -< 200	3830	3,2	718360	1,5	3793	3,2	706504	1,5
9. 200 -< 225	4035	3,4	858709	1,8	4015	3,4	848589	1,8
10. 225 -< 250	4583	3,9	1089994	2,3	4557	3,9	1078321	2,3
11. 250 -< 275	5104	4,3	1339558	2,8	5088	4,3	1330928	2,8
12. 275 -< 300	5277	4,5	1516036	3,2	5265	4,5	1506466	3,2
13. 300 -< 350	11141	9,4	3622919	7,6	11108	9,4	3600682	7,6
14. 350 -< 400	12948	10,9	4860174	10,1	12937	11,0	4844740	10,2
15. 400 -< 450	10244	8,6	4339669	9,1	10229	8,7	4318907	9,1
16. 450 -< 500	7862	6,6	3729256	7,8	7848	6,6	3711615	7,8
17. 500 -< 600	11499	9,7	6274040	13,1	11485	9,7	6247105	13,2
18. 600 -< 700	6772	5,7	4375746	9,1	6759	5,7	4342656	9,2
19. 700 -< 800	3843	3,2	2864983	6,0	3839	3,3	2843971	6,0
20. 800 -< 900	2425	2,0	2049504	4,3	2423	2,1	2028184	4,3
21. 900 -< 1000	1543	1,3	1461098	3,1	1539	1,3	1443443	3,0
22. 1000 -< 1500	2649	2,2	3116257	6,5	2644	2,2	3060008	6,5
23. 1500 -< 2000	627	,5	1069650	2,2	622	,5	1033663	2,2
24. 2000 & +	657	,6	2297110	4,8	652	,6	2184741	4,6
T O T A L	118514	100,0	47888888	100,0	118045	100,0	47400742	100,0

DECLARATIONS REVENU NUL : 737 (NON COMPRIS DANS LE TABLEAU)

PROVINCE DE LIMBOURG
ARRONDISSEMENT DE HASSELT

C L A S S E S	REVENUS DE PROPRIETES FONCIERES				REVENUS DE CAPITAUX ET DE BIENS MOBILIERES				REVENUS DIVERS			
	DECLARATIONS		REVENUS		DECLARATIONS		REVENUS		DECLARATIONS		REVENUS	
	NOMBRE	%	MONTANT	%	NOMBRE	%	MONTANT	%	NOMBRE	%	MONTANT	%
1.	103	,2	1126	,1	49	4,0	865	,6	2	,0	50	,1
2.	92	,2	1037	,1	12	1,0	384	,3	2	,0	74	,2
3.	190	,4	1789	,2	19	1,5	764	,6	5	,1	310	,8
4.	456	1,0	4624	,6	21	1,7	992	,7	38	,9	3013	7,5
5.	873	1,9	11532	1,4	34	2,8	1348	1,0	19	,5	1581	3,9
6.	820	1,8	13648	1,7	21	1,7	1099	,8	17	,4	1625	4,0
7.	887	2,0	14793	1,8	27	2,2	2052	1,5	43	1,0	1553	3,9
8.	869	1,9	15963	2,0	26	2,1	2042	1,5	142	3,4	1910	4,7
9.	830	1,8	15160	1,9	28	2,3	1646	1,2	193	4,6	1017	2,5
10.	975	2,2	18214	2,2	22	1,8	1852	1,4	275	6,6	1562	3,9
11.	1291	2,9	18324	2,2	19	1,5	1304	1,0	304	7,3	1018	2,5
12.	1561	3,5	20662	2,5	35	2,8	1258	,9	297	7,1	768	1,9
13.	4028	8,9	52360	6,4	59	4,8	3879	2,9	818	19,5	2684	6,7
14.	5392	12,0	56116	6,9	49	4,0	2128	1,6	1502	35,9	5957	14,8
15.	4783	10,6	56565	6,9	46	3,7	3133	2,3	413	9,9	2032	5,1
16.	3845	8,5	50143	6,1	60	4,9	3025	2,3	28	,7	208	,5
17.	6038	13,4	80422	9,9	85	6,9	4847	3,6	17	,4	406	1,0
18.	3913	8,7	71646	8,8	82	6,7	4485	3,4	23	,5	1456	3,6
19.	2473	5,5	50370	6,2	78	6,3	3871	2,9	5	,1	1178	2,9
20.	1668	3,7	42439	5,2	52	4,2	2496	1,9	6	,1	46	,1
21.	1068	2,4	30429	3,7	43	3,5	3567	2,7	6	,1	1008	2,5
22.	1964	4,4	80961	9,9	141	11,4	14111	10,5	13	,3	2233	5,6
23.	450	1,0	41709	5,1	65	5,3	10672	8,0	11	,3	4256	10,6
24.	491	1,1	65862	8,1	159	12,9	61975	46,3	8	,2	4287	10,7
	45060	100,0	815894	100,0	1232	100,0	133795	100,0	4187	100,0	40232	100,0

TABLEAU 1 : MONTANT ET REPARTITION EN POUR-CENT DES PRINCIPALES COMPOSANTES
DU REVENU TOTAL NET TAXABLE (1000F)

PROVINCE DE LIMBOURG
ARRONDISSEMENT DE MAASEIK

CLASSES DU REVENU TOTAL NET TAXABLE	REVENU TOTAL NET TAXABLE				REVENUS PROFESSIONNELS			
	DECLARATIONS		REVENUS		DECLARATIONS		REVENUS	
	NOMBRE	%	MONTANT	%	NOMBRE	%	MONTANT	%
1. < 40	1922	3,2	37735	,2	1907	3,2	37442	,2
2. 40 -< 60	934	1,5	46760	,2	931	1,5	46557	,2
3. 60 -< 80	1131	1,9	79490	,4	1128	1,9	79015	,4
4. 80 -< 100	1525	2,5	138596	,6	1518	2,5	137778	,6
5. 100 -< 125	2304	3,8	258110	1,1	2289	3,8	255092	1,1
6. 125 -< 150	2135	3,5	293069	1,3	2121	3,5	289836	1,3
7. 150 -< 175	2067	3,4	336360	1,5	2058	3,4	332792	1,5
8. 175 -< 200	2051	3,4	384958	1,7	2043	3,4	382177	1,7
9. 200 -< 225	2271	3,8	483120	2,1	2263	3,7	479583	2,1
10. 225 -< 250	2762	4,6	657552	2,9	2757	4,6	653897	2,9
11. 250 -< 275	2938	4,9	771437	3,4	2930	4,9	767683	3,4
12. 275 -< 300	3010	5,0	865255	3,8	3007	5,0	860995	3,8
13. 300 -< 350	6220	10,3	2022882	9,0	6216	10,3	2015563	9,0
14. 350 -< 400	7193	11,9	2698624	11,9	7188	11,9	2686277	12,0
15. 400 -< 450	5668	9,4	2396966	10,6	5664	9,4	2382808	10,6
16. 450 -< 500	3900	6,4	1848611	8,2	3896	6,5	1839656	8,2
17. 500 -< 600	5273	8,7	2871892	12,7	5270	8,7	2859333	12,8
18. 600 -< 700	2852	4,7	1839856	8,1	2848	4,7	1826820	8,2
19. 700 -< 800	1500	2,5	1116193	4,9	1497	2,5	1106511	4,9
20. 800 -< 900	938	1,5	795233	3,5	937	1,6	790152	3,5
21. 900 -< 1000	599	1,0	567545	2,5	598	1,0	559398	2,5
22. 1000 -< 1500	935	1,5	1107286	4,9	931	1,5	1078891	4,8
23. 1500 -< 2000	204	,3	347201	1,5	204	,3	339433	1,5
24. 2000 & +	202	,3	627280	2,8	201	,3	570604	2,5
T O T A L	60534	100,0	22592211	100,0	60402	100,0	22378293	100,0

DECLARATIONS REVENU NUL : 332 (NON COMPRIS DANS LE TABLEAU)

PROVINCE DE LIMBOURG
ARRONDISSEMENT DE MAASEIK

C L A S S E S	REVENUS DE PROPRIETES FONCIERES				REVENUS DE CAPITAUX ET DE BIENS MOBILIERES				REVENUS DIVERS			
	DECLARATIONS		REVENUS		DECLARATIONS		REVENUS		DECLARATIONS		REVENUS	
	NOMBRE	%	MONTANT	%	NOMBRE	%	MONTANT	%	NOMBRE	%	MONTANT	%
1.	40	,2	344	,1	15	3,5	358	,5				
2.	51	,2	501	,2	4	,9	125	,2				
3.	78	,3	691	,3	5	1,2	247	,4				
4.	184	,8	1961	,7	7	1,6	302	,4	3	,1	232	1,1
5.	370	1,6	4688	1,7	10	2,4	579	,8	6	,2	562	2,7
6.	368	1,6	4157	1,5	15	3,5	1193	1,7	2	,1	245	1,2
7.	367	1,6	4625	1,7	8	1,9	874	1,3	19	,8	420	2,0
8.	347	1,5	4011	1,5	17	4,0	2742	4,0	53	2,1	182	,9
9.	413	1,8	5558	2,0	13	3,1	796	1,2	118	4,7	391	1,9
10.	564	2,4	5686	2,1	14	3,3	1770	2,6	114	4,5	529	2,5
11.	714	3,1	6705	2,5	10	2,4	1250	1,8	121	4,8	277	1,3
12.	993	4,3	9160	3,4	7	1,6	383	,6	154	6,1	313	1,5
13.	2507	10,9	20102	7,4	15	3,5	1202	1,8	541	21,6	1689	8,0
14.	3553	15,4	27935	10,3	23	5,4	1447	2,1	1048	41,8	4668	22,2
15.	2877	12,5	24423	9,0	17	4,0	1953	2,9	267	10,7	864	4,1
16.	2083	9,0	17761	6,5	20	4,7	2029	3,0	21	,8	76	,4
17.	2951	12,8	29463	10,9	47	11,1	3282	4,8	18	,7	341	1,6
18.	1675	7,3	22904	8,4	18	4,2	2614	3,8	2	,1	2	,0
19.	954	4,1	15197	5,6	25	5,9	2304	3,4	3	,1	121	,6
20.	622	2,7	9544	3,5	14	3,3	1892	2,8	2	,1	7	,0
21.	446	1,9	11797	4,3	13	3,1	642	,9	6	,2	590	2,8
22.	642	2,8	23537	8,7	49	11,5	10416	15,2	3	,1	1136	5,4
23.	127	,6	6288	2,3	17	4,0	3117	4,5	2	,1	1405	6,7
24.	143	,6	14462	5,3	42	9,9	27008	39,4	3	,1	7009	33,3
	23069	100,0	271500	100,0	425	100,0	68525	100,0	2506	100,0	21059	100,0

**TABEAU 1 : MONTANT ET REPARTITION EN POUR-CENT DES PRINCIPALES COMPOSANTES
DU REVENU TOTAL NET TAXABLE (1000F)**

P R O V I N C E D E L I M B O U R G
A R R O N D I S S E M E N T D E T O N G R E S

CLASSES DU REVENU TOTAL NET TAXABLE	REVENU TOTAL NET TAXABLE				REVENUS PROFESSIONNELS			
	DECLARATIONS		REVENUS		DECLARATIONS		REVENUS	
	NOMBRE	%	MONTANT	%	NOMBRE	%	MONTANT	%
1. < 40	2016	3,5	39846	,2	1986	3,4	39429	,2
2. 40 -< 60	1045	1,8	52260	,2	1041	1,8	51945	,2
3. 60 -< 80	1130	2,0	79883	,4	1121	1,9	78907	,4
4. 80 -< 100	1531	2,6	139024	,6	1515	2,6	137097	,6
5. 100 -< 125	2409	4,2	270035	1,2	2393	4,1	266151	1,2
6. 125 -< 150	2195	3,8	301191	1,4	2180	3,8	296109	1,4
7. 150 -< 175	2087	3,6	339509	1,6	2077	3,6	335208	1,6
8. 175 -< 200	2024	3,5	379701	1,7	2010	3,5	373289	1,7
9. 200 -< 225	2060	3,6	437839	2,0	2051	3,6	434082	2,0
10. 225 -< 250	2533	4,4	602512	2,8	2516	4,4	595046	2,8
11. 250 -< 275	2708	4,7	710890	3,3	2700	4,7	706512	3,3
12. 275 -< 300	2720	4,7	782401	3,6	2711	4,7	777138	3,6
13. 300 -< 350	5779	10,0	1880246	8,7	5767	10,0	1870603	8,7
14. 350 -< 400	6599	11,4	2475665	11,4	6594	11,4	2465311	11,5
15. 400 -< 450	5121	8,8	2167311	10,0	5118	8,9	2158097	10,1
16. 450 -< 500	3701	6,4	1754926	8,1	3697	6,4	1745770	8,1
17. 500 -< 600	4915	8,5	2679928	12,3	4911	8,5	2660711	12,4
18. 600 -< 700	2814	4,9	1815751	8,4	2811	4,9	1802309	8,4
19. 700 -< 800	1545	2,7	1152341	5,3	1542	2,7	1138772	5,3
20. 800 -< 900	983	1,7	832016	3,8	980	1,7	822194	3,8
21. 900 -< 1000	555	1,0	525530	2,4	552	1,0	517249	2,4
22. 1000 -< 1500	993	1,7	1163966	5,4	984	1,7	1124318	5,2
23. 1500 -< 2000	252	,4	432665	2,0	250	,4	404582	1,9
24. 2000 & +	211	,4	694623	3,2	208	,4	639520	3,0
T O T A L	57926	100,0	21710059	100,0	57715	100,0	21440349	100,0

DECLARATIONS REVENU NUL : 341 (NON COMPRIS DANS LE TABLEAU)

PROVINCE DE LIMBOURG
ARRONDISSEMENT DE TONGRES

C L A S S E S	REVENUS DE PROPRIETES FONCIERES				REVENUS DE CAPITAUX ET DE BIENS MOBILIERES				REVENUS DIVERS			
	DECLARATIONS		REVENUS		DECLARATIONS		REVENUS		DECLARATIONS		REVENUS	
	NOMBRE	%	MONTANT	%	NOMBRE	%	MONTANT	%	NOMBRE	%	MONTANT	%
1.	68	,3	859	,3	26	4,5	462	,6				
2.	68	,3	559	,2	7	1,2	176	,2	1	,0	48	,2
3.	124	,6	1038	,3	16	2,8	771	1,1	3	,1	202	1,0
4.	192	1,0	2119	,7	17	3,0	825	1,1	7	,3	467	2,4
5.	340	1,7	4957	1,6	17	3,0	676	,9	11	,5	870	4,5
6.	339	1,7	5603	1,8	14	2,4	1071	1,5	10	,4	1060	5,5
7.	324	1,6	5568	1,8	12	2,1	761	1,1	19	,8	855	4,4
8.	336	1,7	6850	2,2	17	3,0	871	1,2	64	2,7	389	2,0
9.	365	1,8	4935	1,6	13	2,3	1050	1,4	107	4,5	476	2,5
10.	530	2,7	8909	2,8	20	3,5	1923	2,7	164	6,8	1028	5,3
11.	687	3,4	8958	2,8	10	1,7	643	,9	186	7,8	559	2,9
12.	817	4,1	9946	3,1	12	2,1	507	,7	214	8,9	673	3,5
13.	2077	10,4	22171	7,0	21	3,6	1953	2,7	510	21,3	1630	8,4
14.	2641	13,2	25223	8,0	24	4,2	1938	2,7	818	34,1	3107	16,0
15.	2252	11,3	25058	7,9	19	3,3	917	1,3	233	9,7	888	4,6
16.	1749	8,8	18446	5,8	25	4,3	1981	2,7	17	,7	169	,9
17.	2514	12,6	32454	10,2	36	6,3	2142	3,0	9	,4	53	,3
18.	1569	7,9	22407	7,1	29	5,0	2390	3,3	6	,3	127	,7
19.	939	4,7	16850	5,3	36	6,3	2627	3,6	2	,1	252	1,3
20.	657	3,3	16909	5,3	23	4,0	1024	1,4	3	,1	73	,4
21.	372	1,9	9378	3,0	20	3,5	1590	2,2				
22.	693	3,5	29535	9,3	69	12,0	9249	12,8	6	,3	3559	18,3
23.	174	,9	13070	4,1	39	6,8	11776	16,3	5	,2	736	3,8
24.	157	,8	25032	7,9	54	9,4	25101	34,7	4	,2	2202	11,3
	19984	100,0	316834	100,0	576	100,0	72424	100,0	2399	100,0	19423	100,0

TABLÉAU 1 : MONTANT ET REPARTITION EN POUR-CENT DES PRINCIPALES COMPOSANTES
DU REVENU TOTAL NET TAXABLE (1000F)

PROVINCE DE LUXEMBOURG
ARRONDISSEMENT D'ARLON

CLASSES DU REVENU TOTAL NET TAXABLE	REVENU TOTAL NET TAXABLE				REVENUS PROFESSIONNELS			
	DECLARATIONS		REVENUS		DECLARATIONS		REVENUS	
	NOMBRE	%	MONTANT	%	NOMBRE	%	MONTANT	%
1. < 40	568	3,7	9804	,2	543	3,6	9315	,2
2. 40 -< 60	239	1,6	12031	,2	234	1,6	11506	,2
3. 60 -< 80	299	2,0	21009	,4	290	1,9	19762	,4
4. 80 -< 100	460	3,0	41795	,7	447	3,0	37788	,7
5. 100 -< 125	741	4,9	83011	1,4	725	4,9	74169	1,4
6. 125 -< 150	734	4,8	100566	1,7	719	4,8	89772	1,7
7. 150 -< 175	585	3,9	94834	1,6	578	3,9	83087	1,6
8. 175 -< 200	551	3,6	103585	1,8	543	3,6	91314	1,8
9. 200 -< 225	596	3,9	127044	2,2	586	3,9	116207	2,3
10. 225 -< 250	685	4,5	162562	2,8	677	4,5	154473	3,0
11. 250 -< 275	679	4,5	178213	3,1	672	4,5	169603	3,3
12. 275 -< 300	717	4,7	205916	3,5	705	4,7	195146	3,8
13. 300 -< 350	1329	8,7	431608	7,4	1296	8,7	393296	7,6
14. 350 -< 400	1403	9,2	525252	9,0	1375	9,2	453982	8,8
15. 400 -< 450	1079	7,1	457947	7,9	1065	7,1	386717	7,5
16. 450 -< 500	879	5,8	416402	7,2	867	5,8	346769	6,7
17. 500 -< 600	1222	8,0	665937	11,4	1211	8,1	565250	11,0
18. 600 -< 700	794	5,2	513503	8,8	788	5,3	443062	8,6
19. 700 -< 800	498	3,3	371196	6,4	498	3,3	329466	6,4
20. 800 -< 900	344	2,3	291214	5,0	343	2,3	264153	5,1
21. 900 -< 1000	233	1,5	220237	3,8	230	1,5	198510	3,9
22. 1000 -< 1500	422	2,8	500040	8,6	416	2,8	457876	8,9
23. 1500 -< 2000	79	,5	135019	2,3	78	,5	126624	2,5
24. 2000 & +	55	,4	147628	2,5	55	,4	138036	2,7
T O T A L	15191	100,0	5816353	100,0	14941	100,0	5155883	100,0

DECLARATIONS REVENU NUL : 114 (NON COMPRIS DANS LE TABLEAU)

PROVINCE DE LUXEMBOURG
ARRONDISSEMENT D'ARLON

C L A S S E S	REVENUS DE PROPRIETES FONCIERES				REVENUS DE CAPITAUX ET DE BIENS MOBILIERES				REVENUS DIVERS			
	DECLARATIONS		REVENUS		DECLARATIONS		REVENUS		DECLARATIONS		REVENUS	
	NOMBRE	%	MONTANT	%	NOMBRE	%	MONTANT	%	NOMBRE	%	MONTANT	%
1.	37	,6	446	,3	25	4,5	441	1,9	1	,3	29	,4
2.	30	,5	415	,3	11	2,0	350	1,5				
3.	56	,9	979	,7	15	2,7	541	2,3	2	,6	67	,8
4.	112	1,8	1597	1,1	10	1,8	421	1,8	12	3,3	803	9,9
5.	185	3,0	3231	2,3	11	2,0	499	2,1	11	3,1	944	11,7
6.	219	3,6	5094	3,6	18	3,2	724	3,1	4	1,1	318	3,9
7.	141	2,3	3672	2,6	14	2,5	643	2,7	3	,8	268	3,3
8.	170	2,8	4096	2,9	14	2,5	381	1,6	12	3,3	258	3,2
9.	157	2,6	4866	3,4	16	2,9	570	2,4	24	6,7	435	5,4
10.	160	2,6	3845	2,7	14	2,5	568	2,5	25	6,9	302	3,7
11.	198	3,2	4168	2,9	17	3,1	588	2,5	34	9,4	417	5,2
12.	195	3,2	2813	2,0	13	2,3	263	1,1	32	8,9	274	3,4
13.	514	8,4	11033	7,8	22	3,9	1210	5,1	50	13,9	314	3,9
14.	607	9,9	10060	7,1	32	5,7	810	3,4	91	25,3	965	11,9
15.	488	8,0	8299	5,8	31	5,6	1147	4,8	37	10,3	259	3,2
16.	469	7,7	7286	5,1	26	4,7	608	2,6	5	1,4	582	7,2
17.	678	11,1	16411	11,5	53	9,5	1905	8,0	4	1,1	454	5,6
18.	487	8,0	9955	7,0	35	6,3	1014	4,3	5	1,4	608	7,5
19.	334	5,5	8812	6,2	35	6,3	1004	4,2	1	,3	5	,1
20.	246	4,0	6822	4,8	20	3,6	526	2,2	1	,3	48	,6
21.	174	2,9	4636	3,3	20	3,6	1302	5,5	2	,6	14	,2
22.	341	5,6	14074	9,9	60	10,8	2458	10,4	2	,6	561	6,9
23.	61	1,0	3844	2,7	24	4,3	2321	9,8	1	,3	1	,0
24.	43	,7	5766	4,1	21	3,8	3353	14,2	1	,3	163	2,0
	6102	100,0	142220	100,0	557	100,0	23667	100,0	360	100,0	8089	100,0

**TABEAU 1 : MONTANT ET REPARTITION EN POUR-CENT DES PRINCIPALES COMPOSANTES
DU REVENU TOTAL NET TAXABLE (1000F)**

P R O V I N C E D E L U X E M B O U R G
A R R O N D I S S E M E N T D E B A S T O G N E

CLASSES DU REVENU TOTAL NET TAXABLE	REVENU TOTAL NET TAXABLE				REVENUS PROFESSIONNELS			
	DECLARATIONS		REVENUS		DECLARATIONS		REVENUS	
	NOMBRE	%	MONTANT	%	NOMBRE	%	MONTANT	%
1. < 40	486	4,3	9307	,2	462	4,2	8879	,2
2. 40 -< 60	222	2,0	11235	,3	212	1,9	10928	,3
3. 60 -< 80	247	2,2	17408	,5	241	2,2	16557	,5
4. 80 -< 100	384	3,4	34812	,9	372	3,4	33059	,9
5. 100 -< 125	549	4,9	61853	1,6	537	4,9	59024	1,6
6. 125 -< 150	643	5,7	88526	2,3	627	5,7	84804	2,3
7. 150 -< 175	474	4,2	76972	2,0	466	4,2	73732	2,0
8. 175 -< 200	466	4,2	87707	2,3	459	4,1	85009	2,3
9. 200 -< 225	584	5,2	124045	3,2	577	5,2	120028	3,3
10. 225 -< 250	644	5,7	153283	4,0	638	5,8	149615	4,1
11. 250 -< 275	695	6,2	182579	4,8	694	6,3	177267	4,8
12. 275 -< 300	706	6,3	202657	5,3	700	6,3	197159	5,4
13. 300 -< 350	1100	9,8	356104	9,3	1098	9,9	347970	9,5
14. 350 -< 400	1001	8,9	374553	9,8	995	9,0	362408	9,9
15. 400 -< 450	668	6,0	282475	7,4	665	6,0	272536	7,4
16. 450 -< 500	471	4,2	223202	5,8	466	4,2	211498	5,8
17. 500 -< 600	645	5,8	351821	9,2	643	5,8	339366	9,2
18. 600 -< 700	402	3,6	259178	6,8	401	3,6	250803	6,8
19. 700 -< 800	249	2,2	186363	4,9	248	2,2	178607	4,9
20. 800 -< 900	157	1,4	132427	3,5	153	1,4	126020	3,4
21. 900 -< 1000	104	,9	98838	2,6	104	,9	94514	2,6
22. 1000 -< 1500	199	1,8	238264	6,2	198	1,8	228406	6,2
23. 1500 -< 2000	59	,5	101828	2,7	59	,5	97985	2,7
24. 2000 & +	48	,4	163715	4,3	48	,4	150985	4,1
T O T A L	11203	100,0	3819152	100,0	11063	100,0	3677159	100,0

P R O V I N C E D E L U X E M B O U R G
A R R O N D I S S E M E N T D E B A S T O G N E

C L A S S E S	REVENUS DE PROPRIETES FONCIERES				REVENUS DE CAPITAUX ET DE BIENS MOBILIERES				REVENUS DIVERS			
	DECLARATIONS		REVENUS		DECLARATIONS		REVENUS		DECLARATIONS		REVENUS	
	NOMBRE	%	MONTANT	%	NOMBRE	%	MONTANT	%	NOMBRE	%	MONTANT	%
1.	69	1,8	504	,6	22	5,0	430	1,1	1	,2	2	,0
2.	41	1,0	392	,5	21	4,8	664	1,7				
3.	51	1,3	489	,6	13	2,9	516	1,3	1	,2	24	,5
4.	83	2,1	977	1,2	13	2,9	748	1,9	9	1,8	592	12,8
5.	129	3,3	2094	2,6	13	2,9	697	1,8	4	,8	383	8,3
6.	132	3,3	3079	3,8	15	3,4	911	2,4	6	1,2	283	6,1
7.	120	3,0	2360	2,9	13	2,9	1249	3,2	2	,4	18	,4
8.	104	2,6	1724	2,1	11	2,5	1090	2,8	15	3,0	113	2,4
9.	156	4,0	2478	3,0	17	3,8	968	2,5	35	7,1	453	9,8
10.	157	4,0	1788	2,2	16	3,6	1125	2,9	53	10,7	190	4,1
11.	213	5,4	2770	3,4	18	4,1	956	2,5	51	10,3	91	2,0
12.	200	5,1	3166	3,9	13	2,9	1008	2,6	51	10,3	119	2,6
13.	381	9,7	4102	5,0	20	4,5	692	1,8	89	18,0	306	6,6
14.	429	10,9	4955	6,1	30	6,8	1646	4,2	117	23,6	757	16,3
15.	298	7,6	5799	7,1	16	3,6	703	1,8	40	8,1	111	2,4
16.	225	5,7	3861	4,7	22	5,0	1226	3,2	2	,4	15	,3
17.	338	8,6	6326	7,7	28	6,3	2572	6,6	3	,6	246	5,3
18.	238	6,0	4171	5,1	28	6,3	1798	4,6	4	,8	197	4,2
19.	160	4,1	4007	4,9	20	4,5	1830	4,7				
20.	115	2,9	4359	5,3	17	3,8	2487	6,4				
21.	79	2,0	2327	2,8	16	3,6	2755	7,1				
22.	145	3,7	7535	9,2	30	6,8	3721	9,6	10	2,0	727	15,7
23.	41	1,0	3172	3,9	15	3,4	2427	6,3	1	,2	11	,2
24.	37	,9	9414	11,5	15	3,4	6517	16,8	1	,2	2	,0
	3941	100,0	81849	100,0	442	100,0	38736	100,0	495	100,0	4640	100,0

TABLEAU 1 : MONTANT ET REPARTITION EN POUR-CENT DES PRINCIPALES COMPOSANTES
DU REVENU TOTAL NET TAXABLE (1000F)

PROVINCE DE LUXEMBOURG
ARRONDISSEMENT DE MARCHE-EN-FAMENNE

CLASSES DU REVENU TOTAL NET-TAXABLE	REVENU TOTAL NET TAXABLE				REVENUS PROFESSIONNELS			
	DECLARATIONS		REVENUS		DECLARATIONS		REVENUS	
	NOMBRE	%	MONTANT	%	NOMBRE	%	MONTANT	%
1. < 40	617	4,4	10872	,2	581	4,2	9988	,2
2. 40 -< 60	258	1,9	12910	,3	254	1,9	12503	,3
3. 60 -< 80	331	2,4	23369	,5	321	2,3	21818	,4
4. 80 -< 100	458	3,3	41381	,8	445	3,2	39443	,8
5. 100 -< 125	625	4,5	70139	1,4	611	4,5	67121	1,4
6. 125 -< 150	615	4,4	84609	1,7	603	4,4	81160	1,7
7. 150 -< 175	520	3,7	84639	1,7	505	3,7	80554	1,7
8. 175 -< 200	603	4,3	113257	2,3	594	4,3	109507	2,2
9. 200 -< 225	640	4,6	136224	2,7	634	4,6	132448	2,7
10. 225 -< 250	737	5,3	175537	3,5	727	5,3	170897	3,5
11. 250 -< 275	809	5,8	212198	4,2	807	5,9	210717	4,3
12. 275 -< 300	764	5,5	219850	4,4	759	5,5	217815	4,5
13. 300 -< 350	1328	9,6	430537	8,6	1322	9,6	426115	8,7
14. 350 -< 400	1272	9,2	476711	9,5	1269	9,2	471070	9,7
15. 400 -< 450	951	6,8	402362	8,0	948	6,9	397546	8,2
16. 450 -< 500	689	5,0	326781	6,5	686	5,0	321599	6,6
17. 500 -< 600	904	6,5	493719	9,8	901	6,6	487318	10,0
18. 600 -< 700	560	4,0	360965	7,2	557	4,1	354413	7,3
19. 700 -< 800	371	2,7	276653	5,5	367	2,7	269789	5,5
20. 800 -< 900	234	1,7	198620	4,0	233	1,7	193181	4,0
21. 900 -< 1000	166	1,2	157340	3,1	161	1,2	148966	3,1
22. 1000 -< 1500	284	2,0	339458	6,8	280	2,0	326684	6,7
23. 1500 -< 2000	90	,6	152930	3,0	88	,6	141371	2,9
24. 2000 & +	71	,5	223035	4,4	67	,5	183802	3,8
T O T A L	13897	100,0	5024096	100,0	13720	100,0	4875825	100,0

DECLARATIONS REVENU NUL : 197 (NON COMPRIS DANS LE TABLEAU)

PROVINCE DE LUXEMBOURG
ARRONDISSEMENT DE MARCHE-EN-FAMENNE

C L A S S E S	REVENUS DE PROPRIETES FONCIERES				REVENUS DE CAPITAUX ET DE BIENS MOBILIERS				REVENUS DIVERS			
	DECLARATIONS		REVENUS		DECLARATIONS		REVENUS		DECLARATIONS		REVENUS	
	NOMBRE	%	MONTANT	%	NOMBRE	%	MONTANT	%	NOMBRE	%	MONTANT	%
1.	67	1,2	962	,8	42	6,9	853	,9	1	,2	29	,4
2.	34	,6	311	,2	12	2,0	429	,5	1	,2	3	,0
3.	71	1,2	962	,8	30	4,9	1003	1,1	3	,5	230	3,4
4.	140	2,4	1871	1,5	17	2,8	750	,8	4	,7	344	5,1
5.	203	3,5	2937	2,3	19	3,1	1116	1,2	6	1,0	319	4,7
6.	189	3,3	4027	3,2	13	2,1	571	,6	2	,3	171	2,5
7.	160	2,8	4262	3,4	18	2,9	1636	1,8	4	,7	64	,9
8.	181	3,1	3897	3,1	19	3,1	944	1,0	20	3,5	546	8,1
9.	192	3,3	3841	3,0	20	3,3	1840	2,0	45	7,9	102	1,5
10.	187	3,2	3967	3,1	22	3,6	2301	2,5	44	7,7	321	4,8
11.	242	4,2	3355	2,6	13	2,1	536	,6	47	8,2	83	1,2
12.	275	4,8	4246	3,3	16	2,6	1361	1,5	46	8,0	104	1,5
13.	580	10,0	7280	5,7	26	4,3	2343	2,6	112	19,6	493	7,3
14.	593	10,3	9898	7,8	31	5,1	1551	1,7	166	29,0	749	11,1
15.	501	8,7	7803	6,1	30	4,9	1636	1,8	49	8,6	388	5,7
16.	385	6,7	6217	4,9	33	5,4	2714	3,0	9	1,6	287	4,3
17.	537	9,3	8676	6,8	39	6,4	3440	3,8	2	,3	146	2,2
18.	369	6,4	8288	6,5	34	5,6	2663	2,9	1	,2	40	,6
19.	246	4,3	9426	7,4	25	4,1	1674	1,9	2	,3	297	4,4
20.	160	2,8	5054	4,0	31	5,1	3332	3,7				
21.	115	2,0	4711	3,7	25	4,1	5912	6,5	2	,3	196	2,9
22.	224	3,9	10011	7,9	39	6,4	8627	9,5	1	,2	13	,2
23.	73	1,3	6836	5,4	25	4,1	8058	8,9	2	,3	1797	26,6
24.	60	1,0	8155	6,4	32	5,2	35065	38,8	3	,5	30	,4
	5784	100,0	126993	100,0	611	100,0	90355	100,0	572	100,0	6752	100,0

TABLEAU 1 : MONTANT ET REPARTITION EN POUR-CENT DES PRINCIPALES COMPOSANTES
DU REVENU TOTAL NET TAXABLE (1000F)

PROVINCE DE LUXEMBOURG
ARRONDISSEMENT DE NEUFCHATEAU

CLASSES DU REVENU TOTAL NET TAXABLE	REVENU TOTAL NET TAXABLE				REVENUS PROFESSIONNELS			
	DECLARATIONS		REVENUS		DECLARATIONS		REVENUS	
	NOMBRE	%	MONTANT	%	NOMBRE	%	MONTANT	%
1. < 40	771	4,4	14367	,2	731	4,2	13700	,2
2. 40 -< 60	347	2,0	17490	,3	336	1,9	16519	,3
3. 60 -< 80	479	2,7	34063	,5	458	2,7	31788	,5
4. 80 -< 100	622	3,6	56215	,9	611	3,5	54302	,9
5. 100 -< 125	787	4,5	88426	1,4	777	4,5	85506	1,4
6. 125 -< 150	798	4,6	109537	1,8	786	4,6	105529	1,8
7. 150 -< 175	689	4,0	112243	1,8	672	3,9	107389	1,8
8. 175 -< 200	699	4,0	131245	2,1	694	4,0	128137	2,1
9. 200 -< 225	861	4,9	183616	3,0	853	4,9	181004	3,0
10. 225 -< 250	923	5,3	219488	3,5	915	5,3	215515	3,6
11. 250 -< 275	1070	6,1	280878	4,5	1066	6,2	278872	4,7
12. 275 -< 300	1168	6,7	335231	5,4	1164	6,7	332336	5,6
13. 300 -< 350	1733	9,9	562619	9,1	1725	10,0	556261	9,3
14. 350 -< 400	1542	8,8	578733	9,3	1536	8,9	571546	9,6
15. 400 -< 450	1038	6,0	439877	7,1	1036	6,0	433991	7,3
16. 450 -< 500	758	4,3	359612	5,8	756	4,4	355242	6,0
17. 500 -< 600	1048	6,0	572930	9,2	1047	6,1	565224	9,5
18. 600 -< 700	687	3,9	443078	7,1	683	4,0	431678	7,2
19. 700 -< 800	426	2,4	318354	5,1	425	2,5	313000	5,2
20. 800 -< 900	296	1,7	250296	4,0	296	1,7	245363	4,1
21. 900 -< 1000	173	1,0	163841	2,6	173	1,0	161121	2,7
22. 1000 -< 1500	343	2,0	402764	6,5	342	2,0	387070	6,5
23. 1500 -< 2000	82	,5	140677	2,3	81	,5	134528	2,3
24. 2000 & +	99	,6	392977	6,3	98	,6	257986	4,3
T O T A L	17439	100,0	6208557	100,0	17261	100,0	5963607	100,0

DECLARATIONS REVENU NUL : 185 (NON COMPRIS DANS LE TABLEAU)

PROVINCE DE LUXEMBOURG
ARRONDISSEMENT DE NEUFCHATEAU

C L A S S E S	REVENUS DE PROPRIETES FONCIERES				REVENUS DE CAPITAUX ET DE BIENS MOBILIERES				REVENUS DIVERS			
	DECLARATIONS		REVENUS		DECLARATIONS		REVENUS		DECLARATIONS		REVENUS	
	NOMBRE	%	MONTANT	%	NOMBRE	%	MONTANT	%	NOMBRE	%	MONTANT	%
1.	118	1,6	916	,7	55	7,8	833	,5				
2.	79	1,1	811	,6	21	3,0	1160	,7	2	,3	74	1,0
3.	125	1,7	1119	,9	32	4,5	1353	,8	8	1,3	528	7,0
4.	180	2,5	1938	1,5	17	2,4	661	,4	3	,5	276	3,7
5.	261	3,6	3432	2,7	19	2,7	778	,5	5	,8	284	3,8
6.	224	3,1	4556	3,5	20	2,8	908	,5	3	,5	252	3,4
7.	215	3,0	4826	3,8	24	3,4	902	,5	9	1,5	693	9,2
8.	201	2,8	3069	2,4	18	2,5	930	,6	15	2,5	192	2,6
9.	244	3,4	3620	2,8	22	3,1	1167	,7	51	8,5	43	,6
10.	240	3,3	3806	3,0	19	2,7	1108	,7	74	12,3	575	7,7
11.	349	4,8	3344	2,6	15	2,1	964	,6	54	9,0	181	2,4
12.	431	6,0	4268	3,3	15	2,1	650	,4	64	10,6	236	3,1
13.	769	10,7	8441	6,6	36	5,1	1899	1,1	101	16,8	783	10,4
14.	721	10,0	8594	6,7	37	5,2	1627	1,0	147	24,4	902	12,0
15.	556	7,7	6419	5,0	45	6,4	1785	1,1	43	7,1	121	1,6
16.	422	5,9	5688	4,4	28	4,0	977	,6	4	,7	139	1,9
17.	627	8,7	10082	7,9	47	6,6	3100	1,8	4	,7	99	1,3
18.	420	5,8	10060	7,8	50	7,1	4853	2,9	1	,2	240	3,2
19.	299	4,2	6133	4,8	31	4,4	1434	,9	2	,3	615	8,2
20.	209	2,9	5221	4,1	28	4,0	2021	1,2	3	,5	336	4,5
21.	119	1,7	2812	2,2	19	2,7	2162	1,3	1	,2	22	,3
22.	251	3,5	11419	8,9	55	7,8	8451	5,0	4	,7	691	9,2
23.	62	,9	4557	3,5	20	2,8	1870	1,1	2	,3	166	2,2
24.	77	1,1	13261	10,3	35	4,9	126783	75,3	2	,3	64	,9
	7199	100,0	128392	100,0	708	100,0	168376	100,0	602	100,0	7512	100,0

**TABEAU 1 : MONTANT ET REPARTITION EN POUR-CENT DES PRINCIPALES COMPOSANTES
DU REVENU TOTAL NET TAXABLE (1000F)**

P R O V I N C E D E L U X E M B O U R G
A R R O N D I S S E M E N T D E V I R T O N

CLASSES DU REVENU TOTAL NET TAXABLE	REVENU TOTAL NET TAXABLE				REVENUS PROFESSIONNELS			
	DECLARATIONS		REVENUS		DECLARATIONS		REVENUS	
	NOMBRE	%	MONTANT	%	NOMBRE	%	MONTANT	%
1. < 40	569	4,0	10693	,2	511	3,6	9414	,2
2. 40 -< 60	253	1,8	12778	,2	240	1,7	11928	,2
3. 60 -< 80	309	2,2	21808	,4	296	2,1	20331	,4
4. 80 -< 100	445	3,1	40330	,8	432	3,1	37711	,8
5. 100 -< 125	676	4,7	75985	1,5	662	4,7	72508	1,5
6. 125 -< 150	676	4,7	92392	1,8	666	4,7	87628	1,8
7. 150 -< 175	592	4,1	96225	1,9	590	4,2	92673	1,9
8. 175 -< 200	545	3,8	102387	2,0	540	3,8	98188	2,0
9. 200 -< 225	561	3,9	119222	2,3	557	3,9	115330	2,4
10. 225 -< 250	712	5,0	169637	3,3	705	5,0	165592	3,4
11. 250 -< 275	749	5,2	196363	3,8	745	5,3	191307	3,9
12. 275 -< 300	851	5,9	244271	4,8	848	6,0	238877	4,9
13. 300 -< 350	1421	9,9	461072	9,0	1411	10,0	446163	9,1
14. 350 -< 400	1437	10,0	537619	10,5	1426	10,1	507085	10,4
15. 400 -< 450	1032	7,2	437279	8,6	1025	7,2	408823	8,4
16. 450 -< 500	783	5,5	370588	7,2	782	5,5	352340	7,2
17. 500 -< 600	955	6,7	520969	10,2	951	6,7	495451	10,1
18. 600 -< 700	603	4,2	388912	7,6	600	4,2	369405	7,6
19. 700 -< 800	357	2,5	266098	5,2	356	2,5	255250	5,2
20. 800 -< 900	267	1,9	224775	4,4	267	1,9	218672	4,5
21. 900 -< 1000	183	1,3	172895	3,4	182	1,3	166079	3,4
22. 1000 -< 1500	251	1,8	297451	5,8	248	1,8	284066	5,8
23. 1500 -< 2000	61	,4	105486	2,1	61	,4	101152	2,1
24. 2000 & +	52	,4	147276	2,9	51	,4	140445	2,9
T O T A L	14340	100,0	5112511	100,0	14152	100,0	4886418	100,0

DECLARATIONS REVENU NUL : 154 (NON COMPRIS DANS LE TABLEAU)

PROVINCE DE LUXEMBOURG
ARRONDISSEMENT DE VIRTON

C L A S S E S	REVENUS DE PROPRIETES FONCIERES				REVENUS DE CAPITAUX ET DE BIENS MOBILIERS				REVENUS DIVERS			
	DECLARATIONS		REVENUS		DECLARATIONS		REVENUS		DECLARATIONS		REVENUS	
	NOMBRE	%	MONTANT	%	NOMBRE	%	MONTANT	%	NOMBRE	%	MONTANT	%
1.	92	1,4	680	,8	70	10,9	1470	3,9	1	,3	29	,8
2.	48	,7	501	,6	25	3,9	801	2,1	2	,5	77	2,0
3.	83	1,3	580	,7	33	5,2	1231	3,3	4	1,0	187	4,9
4.	144	2,2	1474	1,7	33	5,2	1441	3,8	6	1,5	276	7,3
5.	221	3,4	3416	3,9	21	3,3	897	2,4	5	1,3	350	9,2
6.	230	3,6	3383	3,9	24	3,8	964	2,6	5	1,3	452	11,9
7.	199	3,1	2068	2,4	26	4,1	1184	3,1	7	1,8	151	4,0
8.	207	3,2	2769	3,2	24	3,8	975	2,6	10	2,5	110	2,9
9.	164	2,6	2173	2,5	21	3,3	793	2,1	25	6,3	185	4,9
10.	215	3,3	2554	2,9	23	3,6	1062	2,8	43	10,8	379	10,0
11.	248	3,9	3252	3,7	18	2,8	1000	2,7	34	8,5	125	3,3
12.	324	5,0	3233	3,7	13	2,0	536	1,4	37	9,3	423	11,1
13.	684	10,7	5563	6,4	22	3,4	664	1,8	62	15,6	248	6,5
14.	726	11,3	6226	7,1	40	6,3	1677	4,5	114	28,6	521	13,7
15.	564	8,8	5450	6,3	29	4,5	1885	5,0	35	8,8	169	4,5
16.	463	7,2	4953	5,7	22	3,4	981	2,6	1	,3	7	,2
17.	580	9,0	6354	7,3	38	5,9	1839	4,9	2	,5	77	2,0
18.	384	6,0	5924	6,8	23	3,6	720	1,9	1	,3	1	,0
19.	241	3,8	4125	4,7	26	4,1	1884	5,0				
20.	186	2,9	4107	4,7	12	1,9	485	1,3	3	,8	10	,3
21.	139	2,2	4574	5,2	19	3,0	1182	3,1				
22.	193	3,0	6619	7,6	34	5,3	5020	13,3				
23.	44	,7	3749	4,3	22	3,4	3008	8,0	1	,3	18	,5
24.	40	,6	3422	3,9	22	3,4	5965	15,8				
	6419	100,0	87149	100,0	640	100,0	37664	100,0	398	100,0	3795	100,0

TABLEAU 1 : MONTANT ET REPARTITION EN POUR-CENT DES PRINCIPALES COMPOSANTES
DU REVENU TOTAL NET TAXABLE (1000F)

PROVINCE DE NAMUR
ARRONDISSEMENT DE DINANT

CLASSES DU REVENU TOTAL NET TAXABLE	REVENU TOTAL NET TAXABLE				REVENUS PROFESSIONNELS			
	DECLARATIONS		REVENUS		DECLARATIONS		REVENUS	
	NOMBRE	%	MONTANT	%	NOMBRE	%	MONTANT	%
1. < 40	1030	3,5	20980	,2	932	3,2	18679	,2
2. 40 -< 60	572	1,9	28960	,3	533	1,8	26154	,2
3. 60 -< 80	721	2,4	50826	,4	687	2,4	46991	,4
4. 80 -< 100	874	3,0	79051	,7	837	2,9	73965	,7
5. 100 -< 125	1188	4,0	133335	1,2	1151	4,0	125685	1,1
6. 125 -< 150	1116	3,8	153217	1,4	1084	3,7	143653	1,3
7. 150 -< 175	1071	3,6	173903	1,5	1043	3,6	165137	1,5
8. 175 -< 200	1141	3,9	214000	1,9	1125	3,9	207553	1,9
9. 200 -< 225	1238	4,2	262902	2,3	1225	4,2	256419	2,3
10. 225 -< 250	1649	5,6	392292	3,5	1635	5,6	384972	3,5
11. 250 -< 275	1680	5,7	440897	3,9	1667	5,7	434222	4,0
12. 275 -< 300	1634	5,5	469574	4,2	1629	5,6	465094	4,3
13. 300 -< 350	2816	9,5	913919	8,1	2799	9,6	900869	8,2
14. 350 -< 400	2868	9,7	1075091	9,5	2856	9,8	1064667	9,7
15. 400 -< 450	2068	7,0	875407	7,7	2058	7,1	864110	7,9
16. 450 -< 500	1526	5,2	722059	6,4	1518	5,2	711216	6,5
17. 500 -< 600	2131	7,2	1161386	10,3	2120	7,3	1141658	10,4
18. 600 -< 700	1310	4,4	847343	7,5	1304	4,5	833276	7,6
19. 700 -< 800	861	2,9	642952	5,7	851	2,9	624405	5,7
20. 800 -< 900	572	1,9	484676	4,3	568	2,0	471787	4,3
21. 900 -< 1000	401	1,4	379709	3,4	397	1,4	368576	3,4
22. 1000 -< 1500	680	2,3	808185	7,1	668	2,3	760564	7,0
23. 1500 -< 2000	194	,7	331957	2,9	190	,7	301521	2,8
24. 2000 & +	182	,6	645397	5,7	178	,6	549650	5,0
T O T A L	29523	100,0	11308018	100,0	29055	100,0	10940823	100,0

DECLARATIONS REVENU NUL : 211 (NON COMPRIS DANS LE TABLEAU)

PROVINCE DE NAMUR
ARRONDISSEMENT DE DINANT

C. L. A. S. S. E. S.	REVENUS DE PROPRIETES FONCIERES				REVENUS DE CAPITAUX ET DE BIENS MOBILIERS				REVENUS DIVERS			
	DECLARATIONS		REVENUS		DECLARATIONS		REVENUS		DECLARATIONS		REVENUS.	
	NOMBRE	%	MONTANT	%	NOMBRE	%	MONTANT	%	NOMBRE	%	MONTANT	%
1.	169	1,4	1532	,6	123	7,4	2571	1,1	2	,2	25	,1
2.	96	,8	1324	,5	64	3,8	2607	1,2	5	,4	125	,6
3.	179	1,4	2303	,8	64	3,8	2523	1,1	7	,6	356	1,6
4.	249	2,0	4245	1,5	54	3,2	2386	1,1	11	,9	755	3,5
5.	342	2,7	6016	2,2	57	3,4	3093	1,4	22	1,8	1678	7,7
6.	321	2,6	6885	2,5	74	4,4	4194	1,9	23	1,9	1224	5,6
7.	301	2,4	6608	2,4	49	2,9	3173	1,4	16	1,3	1188	5,5
8.	330	2,6	6611	2,4	36	2,2	2161	1,0	31	2,6	713	3,3
9.	328	2,6	5545	2,0	38	2,3	2581	1,1	58	4,9	1381	6,3
10.	446	3,6	7974	2,9	38	2,3	1787	,8	74	6,2	336	1,5
11.	539	4,3	8632	3,1	46	2,8	2718	1,2	79	6,6	360	1,7
12.	563	4,5	5928	2,1	45	2,7	2791	1,2	81	6,8	710	3,3
13.	1215	9,7	16874	6,1	90	5,4	6290	2,8	215	18,0	1087	5,0
14.	1336	10,7	16219	5,9	76	4,6	5692	2,5	335	28,1	1656	7,6
15.	1057	8,5	14950	5,4	78	4,7	6157	2,7	133	11,2	695	3,2
16.	841	6,7	12592	4,6	59	3,5	5674	2,5	22	1,8	1169	5,4
17.	1267	10,1	23177	8,4	92	5,5	10235	4,5	16	1,3	292	1,3
18.	836	6,7	17738	6,4	96	5,8	7046	3,1	12	1,0	1199	5,5
19.	591	4,7	16584	6,0	79	4,7	10620	4,7	10	,8	425	2,0
20.	406	3,2	11999	4,3	71	4,3	7171	3,2	4	,3	201	,9
21.	288	2,3	9756	3,5	50	3,0	6416	2,8	7	,6	433	2,0
22.	485	3,9	27197	9,8	141	8,5	31141	13,8	13	1,1	1932	8,9
23.	158	1,3	15771	5,7	67	4,0	22436	9,9	4	,3	349	1,6
24.	155	1,2	30212	10,9	77	4,6	74197	32,9	12	1,0	3464	15,9
	12498	100,0	276672	100,0	1664	100,0	225660	100,0	1192	100,0	21753	100,0

**TABEAU 1 : MONTANT ET REPARTITION EN POUR-CENT DES PRINCIPALES COMPOSANTES
DU REVENU TOTAL NET TAXABLE (1000F)**

P R O V I N C E D E N A M U R
A R R O N D I S S E M E N T D E N A M U R

CLASSES DU REVENU TOTAL NET TAXABLE	REVENU TOTAL NET TAXABLE				REVENUS PROFESSIONNELS			
	DECLARATIONS		REVENUS		DECLARATIONS		REVENUS	
	NOMBRE	%	MONTANT	%	NOMBRE	%	MONTANT	%
1. < 40	2895	3,2	56124	,1	2700	3,0	52028	,1
2. 40 -< 60	1546	1,7	77804	,2	1469	1,6	71670	,2
3. 60 -< 80	1980	2,2	139786	,4	1899	2,1	131115	,4
4. 80 -< 100	2672	3,0	241956	,6	2595	2,9	227401	,6
5. 100 -< 125	3553	3,9	398831	1,1	3452	3,9	375736	1,0
6. 125 -< 150	3296	3,6	452390	1,2	3228	3,6	427374	1,2
7. 150 -< 175	3120	3,5	506474	1,3	3049	3,4	481058	1,3
8. 175 -< 200	3143	3,5	589608	1,6	3082	3,5	566502	1,5
9. 200 -< 225	3356	3,7	713778	1,9	3304	3,7	691894	1,9
10. 225 -< 250	3968	4,4	942694	2,5	3936	4,4	925951	2,5
11. 250 -< 275	4078	4,5	1069910	2,8	4049	4,5	1050971	2,9
12. 275 -< 300	4203	4,7	1207198	3,2	4175	4,7	1187993	3,2
13. 300 -< 350	8076	8,9	2623632	6,9	8045	9,0	2592215	7,0
14. 350 -< 400	8106	9,0	3038549	8,0	8062	9,0	3002471	8,1
15. 400 -< 450	6281	7,0	2659886	7,0	6259	7,0	2629695	7,1
16. 450 -< 500	5208	5,8	2469099	6,5	5188	5,8	2439967	6,6
17. 500 -< 600	8163	9,0	4468811	11,8	8126	9,1	4408561	12,0
18. 600 -< 700	5010	5,5	3237693	8,6	4987	5,6	3188797	8,7
19. 700 -< 800	3498	3,9	2611259	6,9	3484	3,9	2571965	7,0
20. 800 -< 900	2355	2,6	1992188	5,3	2347	2,6	1954636	5,3
21. 900 -< 1000	1635	1,8	1550165	4,1	1632	1,8	1530537	4,2
22. 1000 -< 1500	2974	3,3	3523686	9,3	2956	3,3	3425755	9,3
23. 1500 -< 2000	664	,7	1134994	3,0	661	,7	1077471	2,9
24. 2000 & +	575	,6	2118373	5,6	562	,6	1851462	5,0
T O T A L	90355	100,0	37824888	100,0	89247	100,0	36863225	100,0

DECLARATIONS REVENU NUL : 692 (NON COMPRIS DANS LE TABLEAU)

P R O V I N C E D E N A M U R
A R R O N D I S S E M E N T D E N A M U R

C L A S S E S	REVENUS DE PROPRIETES FONCIERES				REVENUS DE CAPITAUX ET DE BIENS MOBILIERES				REVENUS DIVERS			
	DECLARATIONS		REVENUS		DECLARATIONS		REVENUS		DECLARATIONS		REVENUS	
	NOMBRE	%	MONTANT	%	NOMBRE	%	MONTANT	%	NOMBRE	%	MONTANT	%
1.	402	1,0	4031	,4	233	5,2	4805	,9	13	,4	232	,4
2.	345	,9	4185	,4	142	3,2	4835	,9	14	,5	624	1,0
3.	500	1,2	6608	,7	124	2,8	5195	1,0	34	1,1	1817	3,0
4.	914	2,3	12644	1,3	150	3,3	6513	1,2	48	1,6	3667	6,0
5.	1279	3,2	22611	2,3	155	3,4	7397	1,4	70	2,4	5206	8,5
6.	1140	2,8	24026	2,5	153	3,4	7590	1,4	53	1,8	4141	6,8
7.	1166	2,9	25538	2,6	148	3,3	9264	1,7	55	1,9	3211	5,2
8.	1032	2,5	24040	2,5	128	2,8	8057	1,5	120	4,0	2894	4,7
9.	1008	2,5	25276	2,6	118	2,6	7409	1,4	144	4,8	2311	3,8
10.	1020	2,5	20901	2,1	114	2,5	7423	1,4	177	6,0	1576	2,6
11.	1169	2,9	23005	2,4	113	2,5	7359	1,4	191	6,4	3165	5,2
12.	1386	3,4	25903	2,6	107	2,4	8369	1,6	199	6,7	1537	2,5
13.	3105	7,7	51412	5,3	221	4,9	13968	2,6	521	17,5	3783	6,2
14.	3542	8,8	59208	6,1	185	4,1	11916	2,2	809	27,2	5325	8,7
15.	3120	7,7	53274	5,4	197	4,4	11190	2,1	302	10,2	2451	4,0
16.	2815	7,0	47345	4,8	160	3,6	13759	2,6	47	1,6	1733	2,8
17.	4743	11,7	94087	9,6	326	7,2	23163	4,3	48	1,6	3174	5,2
18.	3181	7,9	70571	7,2	282	6,3	22777	4,2	28	,9	2042	3,3
19.	2379	5,9	57438	5,9	244	5,4	20169	3,8	20	,7	897	1,5
20.	1695	4,2	48524	5,0	200	4,4	20514	3,8	14	,5	2103	3,4
21.	1211	3,0	32120	3,3	178	4,0	12102	2,3	9	,3	1257	2,1
22.	2292	5,7	107597	11,0	414	9,2	55271	10,3	28	,9	2436	4,0
23.	535	1,3	47581	4,9	168	3,7	31978	6,0	8	,3	1990	3,2
24.	496	1,2	90388	9,2	238	5,3	214976	40,1	20	,7	3745	6,1
	40475	100,0	978313	100,0	4498	100,0	535999	100,0	2972	100,0	61317	100,0

**TABEAU 1 : MONTANT ET REPARTITION EN POUR-CENT DES PRINCIPALES COMPOSANTES
DU REVENU TOTAL NET TAXABLE (1000F)**

P R O V I N C E D E N A M U R
A R R O N D I S S E M E N T D E P H I L I P P E V I L L E

CLASSES DU REVENU TOTAL NET TAXABLE	REVENU TOTAL NET TAXABLE				REVENUS PROFESSIONNELS			
	DECLARATIONS		REVENUS		DECLARATIONS		REVENUS	
	NOMBRE	%	MONTANT	%	NOMBRE	%	MONTANT	%
1. < 40	643	3,4	13105	,2	588	3,2	11938	,2
2. 40 -< 60	351	1,9	17686	,3	343	1,8	16909	,2
3. 60 -< 80	460	2,5	32262	,5	448	2,4	30590	,4
4. 80 -< 100	547	2,9	49393	,7	531	2,9	46941	,7
5. 100 -< 125	826	4,4	92392	1,3	809	4,4	88481	1,3
6. 125 -< 150	746	4,0	102280	1,5	731	3,9	97293	1,4
7. 150 -< 175	665	3,5	107806	1,5	655	3,5	103548	1,5
8. 175 -< 200	689	3,7	129667	1,8	679	3,7	126111	1,8
9. 200 -< 225	699	3,7	148516	2,1	691	3,7	144521	2,1
10. 225 -< 250	918	4,9	218231	3,1	915	4,9	216214	3,1
11. 250 -< 275	1022	5,4	268593	3,8	1017	5,5	265530	3,9
12. 275 -< 300	1005	5,4	288099	4,1	1001	5,4	286199	4,2
13. 300 -< 350	1779	9,5	577202	8,2	1776	9,6	572418	8,3
14. 350 -< 400	1890	10,1	708271	10,1	1888	10,2	705064	10,3
15. 400 -< 450	1394	7,4	589240	8,4	1390	7,5	584763	8,5
16. 450 -< 500	1045	5,6	495816	7,1	1043	5,6	491766	7,2
17. 500 -< 600	1449	7,7	790170	11,3	1443	7,8	781586	11,4
18. 600 -< 700	900	4,8	581693	8,3	896	4,8	575261	8,4
19. 700 -< 800	581	3,1	433369	6,2	578	3,1	426801	6,2
20. 800 -< 900	392	2,1	331356	4,7	391	2,1	326982	4,8
21. 900 -< 1000	218	1,2	206329	2,9	218	1,2	204162	3,0
22. 1000 -< 1500	386	2,1	451686	6,4	382	2,1	434868	6,3
23. 1500 -< 2000	75	,4	125515	1,8	75	,4	120473	1,8
24. 2000 & +	77	,4	255656	3,6	74	,4	212332	3,1
T O T A L	18757	100,0	7014333	100,0	18562	100,0	6870751	100,0

DECLARATIONS REVENU NUL : 153 (NON COMPRIS DANS LE TABLEAU)

PROVINCE DE NAMUR
ARRONDISSEMENT DE PHILIPPEVILLE

C L A S S E S	REVENUS DE PROPRIETES FONCIERES				REVENUS DE CAPITAUX ET DE BIENS MOBILIERS				REVENUS DIVERS			
	DECLARATIONS		REVENUS		DECLARATIONS		REVENUS		DECLARATIONS		REVENUS	
	NOMBRE	%	MONTANT	%	NOMBRE	%	MONTANT	%	NOMBRE	%	MONTANT	%
1.	94	1,2	747	,6	69	8,4	1378	1,6	1	,1	19	,2
2.	51	,7	422	,3	23	2,8	775	,9	2	,3	54	,6
3.	80	1,0	807	,7	29	3,5	1047	1,2	8	1,1	389	4,0
4.	150	2,0	1731	1,4	24	2,9	1235	1,4	8	1,1	392	4,0
5.	216	2,8	3530	2,9	36	4,4	1223	1,4	14	1,9	826	8,4
6.	212	2,8	3544	2,9	35	4,3	1675	1,9	9	1,2	1075	11,0
7.	170	2,2	3116	2,5	29	3,5	1866	2,1	9	1,2	679	6,9
8.	203	2,7	3745	3,1	23	2,8	1154	1,3	15	2,1	329	3,4
9.	189	2,5	3585	2,9	26	3,2	1325	1,5	36	5,0	701	7,1
10.	221	2,9	2309	1,9	20	2,4	616	,7	44	6,1	637	6,5
11.	285	3,7	4087	3,3	23	2,8	980	1,1	56	7,7	156	1,6
12.	321	4,2	3483	2,8	24	2,9	1298	1,5	56	7,7	148	1,5
13.	683	9,0	6802	5,6	39	4,8	2312	2,6	142	19,6	703	7,2
14.	844	11,1	7054	5,8	38	4,6	1946	2,2	208	28,7	950	9,7
15.	672	8,8	7207	5,9	38	4,6	2184	2,5	79	10,9	740	7,5
16.	581	7,6	7131	5,8	37	4,5	2063	2,3	10	1,4	415	4,2
17.	859	11,3	13673	11,2	52	6,3	2551	2,9	8	1,1	260	2,6
18.	552	7,2	8215	6,7	53	6,5	3421	3,9	6	,8	171	1,7
19.	404	5,3	7601	6,2	43	5,2	3092	3,5	4	,6	223	2,3
20.	273	3,6	5328	4,3	39	4,8	1965	2,2	1	,1	44	,4
21.	158	2,1	2608	2,1	23	2,8	1723	2,0	1	,1	3	,0
22.	291	3,8	11094	9,1	54	6,6	11660	13,2	4	,6	192	2,0
23.	63	,8	4831	3,9	16	1,9	2456	2,8	1	,1	507	5,2
24.	56	,7	9865	8,1	28	3,4	38202	43,3	2	,3	204	2,1
	7628	100,0	122515	100,0	821	100,0	88147	100,0	724	100,0	9817	100,0

TABLEAU 1 : MONTANT ET REPARTITION EN POUR-CENT DES PRINCIPALES COMPOSANTES
DU REVENU TOTAL NET TAXABLE (1000F)

PROVINCE DE FLANDRE ORIENTALE
ARRONDISSEMENT D'ALOST

CLASSES DU REVENU TOTAL NET TAXABLE	REVENU TOTAL NET TAXABLE				REVENUS PROFESSIONNELS			
	DECLARATIONS		REVENUS		DECLARATIONS		REVENUS	
	NOMBRE	%	MONTANT	%	NOMBRE	%	MONTANT	%
1. < 40	3760	4,0	76385	,2	3640	3,9	74152	,2
2. 40 -< 60	1902	2,0	94856	,3	1876	2,0	92498	,3
3. 60 -< 80	2400	2,6	169611	,5	2374	2,5	165311	,4
4. 80 -< 100	2749	2,9	247925	,7	2703	2,9	240715	,7
5. 100 -< 125	3485	3,7	390688	1,0	3439	3,7	379361	1,0
6. 125 -< 150	3245	3,5	444784	1,2	3187	3,4	427671	1,2
7. 150 -< 175	3137	3,3	509302	1,4	3104	3,3	497009	1,3
8. 175 -< 200	3065	3,3	573774	1,5	3026	3,2	559971	1,5
9. 200 -< 225	3142	3,3	668192	1,8	3113	3,3	657961	1,8
10. 225 -< 250	3916	4,2	931798	2,5	3885	4,2	918117	2,5
11. 250 -< 275	4114	4,4	1079649	2,9	4086	4,4	1065298	2,9
12. 275 -< 300	4140	4,4	1189948	3,2	4122	4,4	1180902	3,2
13. 300 -< 350	8054	8,6	2613382	7,0	8025	8,6	2594158	7,0
14. 350 -< 400	8975	9,6	3371909	9,0	8953	9,6	3351395	9,1
15. 400 -< 450	7723	8,2	3267552	8,8	7710	8,3	3243887	8,8
16. 450 -< 500	5992	6,4	2843025	7,6	5984	6,4	2825543	7,7
17. 500 -< 600	8537	9,1	4658348	12,5	8524	9,1	4625959	12,5
18. 600 -< 700	5251	5,6	3395109	9,1	5246	5,6	3364264	9,1
19. 700 -< 800	3247	3,5	2423519	6,5	3240	3,5	2401551	6,5
20. 800 -< 900	2222	2,4	1881512	5,0	2220	2,4	1857177	5,0
21. 900 -< 1000	1426	1,5	1349987	3,6	1424	1,5	1336065	3,6
22. 1000 -< 1500	2505	2,7	2949476	7,9	2498	2,7	2892256	7,8
23. 1500 -< 2000	467	,5	797243	2,1	465	,5	770777	2,1
24. 2000 & +	436	,5	1411036	3,8	433	,5	1339977	3,6
T O T A L	93890	100,0	37339010	100,0	93277	100,0	36861975	100,0

DECLARATIONS REVENU NUL : 758 (NON COMPRIS DANS LE TABLEAU)

P R O V I N C E D E F L A N D R E O R I E N T A L E
A R R O N D I S S E M E N T D ' A L O S T

C L A S S E S	REVENUS DE PROPRIETES FONCIERES				REVENUS DE CAPITAUX ET DE BIENS MOBILIERS				REVENUS DIVERS			
	DECLARATIONS		REVENUS		DECLARATIONS		REVENUS		DECLARATIONS		REVENUS	
	NOMBRE	%	MONTANT	%	NOMBRE	%	MONTANT	%	NOMBRE	%	MONTANT	%
1.	446	1,1	3429	,5	170	7,0	3317	2,3	2	,1	40	,1
2.	388	,9	2735	,4	68	2,8	2255	1,5	7	,2	200	,5
3.	627	1,5	4816	,7	71	2,9	2958	2,0	19	,5	733	1,7
4.	783	1,9	7002	1,0	52	2,1	2325	1,6	43	1,2	2850	6,5
5.	1014	2,4	12666	1,8	72	3,0	3566	2,4	35	1,0	2447	5,6
6.	874	2,1	16415	2,4	67	2,8	3973	2,7	30	,8	2913	6,7
7.	851	2,1	14613	2,1	49	2,0	2811	1,9	26	,7	1055	2,4
8.	813	2,0	15273	2,2	54	2,2	3527	2,4	102	2,9	1104	2,5
9.	785	1,9	15097	2,2	39	1,6	1913	1,3	172	4,9	1091	2,5
10.	954	2,3	17422	2,5	56	2,3	3013	2,1	211	6,0	1818	4,2
11.	1208	2,9	18888	2,7	49	2,0	3932	2,7	256	7,3	1524	3,5
12.	1528	3,7	17927	2,6	44	1,8	2587	1,8	240	6,8	664	1,5
13.	3525	8,5	39398	5,7	103	4,2	5255	3,6	684	19,4	3751	8,6
14.	4434	10,7	48501	7,0	100	4,1	4231	2,9	1091	30,9	4399	10,1
15.	4178	10,1	48243	7,0	99	4,1	4471	3,1	511	14,5	1923	4,4
16.	3420	8,3	41798	6,0	93	3,8	3191	2,2	31	,9	202	,5
17.	5026	12,1	68826	9,9	187	7,7	8384	5,8	30	,8	670	1,5
18.	3233	7,8	52064	7,5	178	7,3	8430	5,8	13	,4	1137	2,6
19.	2161	5,2	39817	5,7	143	5,9	7385	5,1	6	,2	916	2,1
20.	1572	3,8	37437	5,4	151	6,2	7516	5,2	7	,2	334	,8
21.	1030	2,5	23415	3,4	102	4,2	5235	3,6	2	,1	85	,2
22.	1909	4,6	73493	10,6	276	11,4	20539	14,1	9	,3	1309	3,0
23.	338	,8	32567	4,7	78	3,2	4163	2,9	1	,0	1471	3,4
24.	343	,3	42962	6,2	130	5,3	30604	21,0	3	,1	11028	25,3
	41440	100,0	695404	100,0	2431	100,0	145581	100,0	3531	100,0	43664	100,0

**TABEAU 1 : MONTANT ET REPARTITION EN POUR-CENT DES PRINCIPALES COMPOSANTES
DU REVENU TOTAL NET TAXABLE (1000F)**

P R O V I N C E D E F L A N D R E O R I E N T A L E
A R R O N D I S S E M E N T D E T E R M O N D E

CLASSES DU REVENU TOTAL NET TAXABLE	REVENU TOTAL NET TAXABLE				REVENUS PROFESSIONNELS			
	DECLARATIONS		REVENUS		DECLARATIONS		REVENUS	
	NOMBRE	%	MONTANT	%	NOMBRE	%	MONTANT	%
1. < 40	2384	3,8	49053	,2	2314	3,7	47663	,2
2. 40 -< 60	1300	2,1	65099	,3	1282	2,1	63825	,3
3. 60 -< 80	1533	2,4	108525	,4	1511	2,4	105611	,4
4. 80 -< 100	1888	3,0	170033	,7	1853	3,0	165331	,7
5. 100 -< 125	2358	3,7	264200	1,1	2326	3,7	256286	1,1
6. 125 -< 150	2282	3,6	312821	1,3	2252	3,6	305881	1,3
7. 150 -< 175	2074	3,3	336626	1,4	2046	3,3	328413	1,4
8. 175 -< 200	2067	3,3	388031	1,6	2045	3,3	380137	1,6
9. 200 -< 225	2097	3,3	445376	1,8	2088	3,3	440753	1,8
10. 225 -< 250	2521	4,0	598997	2,4	2499	4,0	591689	2,5
11. 250 -< 275	2725	4,3	714610	2,9	2709	4,3	708337	2,9
12. 275 -< 300	2880	4,6	828842	3,4	2871	4,6	822450	3,4
13. 300 -< 350	6067	9,6	1971940	8,1	6049	9,7	1960227	8,1
14. 350 -< 400	6680	10,6	2506555	10,3	6668	10,7	2494089	10,3
15. 400 -< 450	5217	8,3	2207822	9,0	5208	8,3	2196373	9,1
16. 450 -< 500	3885	6,2	1841938	7,5	3877	6,2	1830501	7,6
17. 500 -< 600	5625	8,9	3071888	12,6	5615	9,0	3054402	12,7
18. 600 -< 700	3274	5,2	2113632	8,6	3270	5,2	2099146	8,7
19. 700 -< 800	1993	3,2	1487209	6,1	1991	3,2	1467683	6,1
20. 800 -< 900	1188	1,9	1004771	4,1	1184	1,9	990610	4,1
21. 900 -< 1000	813	1,3	769074	3,1	813	1,3	758570	3,1
22. 1000 -< 1500	1421	2,3	1668255	6,8	1415	2,3	1629182	6,8
23. 1500 -< 2000	302	,5	514755	2,1	299	,5	490007	2,0
24. 2000 & +	308	,5	1013519	4,1	306	,5	939270	3,9
T O T A L	62882	100,0	24453571	100,0	62491	100,0	24126436	100,0

DECLARATIONS REVENU NUL : 490 (NON COMPRIS DANS LE TABLEAU)

PROVINCE DE FLANDRE ORIENTALE
ARRONDISSEMENT DE TERMONDE

C L A S S E S	REVENUS DE PROPRIETES FONCIERES				REVENUS DE CAPITAUX ET DE BIENS MOBILIERS				REVENUS DIVERS			
	DECLARATIONS		REVENUS		DECLARATIONS		REVENUS		DECLARATIONS		REVENUS.	
	NOMBRE	%	MONTANT	%	NOMBRE	%	MONTANT	%	NOMBRE	%	MONTANT	%
1.	178	,7	1437	,3	73	5,1	1585	1,3	7	,3	163	,6
2.	156	,6	1115	,3	37	2,6	1146	,9	2	,1	77	,3
3.	268	1,1	2088	,5	52	3,6	2246	1,8	7	,3	306	1,1
4.	365	1,5	4132	1,0	35	2,4	1515	1,2	28	1,3	1621	6,0
5.	497	2,1	6587	1,6	50	3,5	2690	2,2	27	1,3	1951	7,2
6.	450	1,9	6543	1,6	33	2,3	1735	1,4	20	1,0	1684	6,2
7.	467	1,9	9422	2,3	31	2,2	1920	1,6	19	,9	778	2,9
8.	425	1,8	7999	1,9	33	2,3	2272	1,9	79	3,8	841	3,1
9.	414	1,7	8125	1,9	24	1,7	1187	1,0	106	5,1	392	1,4
10.	570	2,4	9352	2,2	35	2,4	3011	2,5	137	6,5	713	2,6
11.	669	2,8	9680	2,3	39	2,7	2040	1,7	145	6,9	726	2,7
12.	855	3,6	11395	2,7	20	1,4	1038	,8	157	7,5	333	1,2
13.	2284	9,5	25226	6,1	74	5,2	3322	2,7	378	18,0	1245	4,6
14.	2992	12,5	29498	7,1	66	4,6	2764	2,3	655	31,3	3403	12,6
15.	2511	10,5	25507	6,1	69	4,8	3049	2,5	263	12,5	1279	4,7
16.	1985	8,3	23722	5,7	57	4,0	4758	3,9	15	,7	706	2,6
17.	2971	12,4	39235	9,4	85	5,9	3407	2,8	15	,7	571	2,1
18.	1863	7,8	26191	6,3	73	5,1	3997	3,3	6	,3	375	1,4
19.	1259	5,2	27883	6,7	91	6,3	7047	5,7	8	,4	1516	5,6
20.	794	3,3	17309	4,2	76	5,3	6167	5,0	5	,2	412	1,5
21.	578	2,4	14590	3,5	54	3,8	4129	3,4	2	,1	18	,1
22.	1011	4,2	49146	11,8	162	11,3	10506	8,6	9	,4	1760	6,5
23.	208	,9	22024	5,3	73	5,1	7768	6,3	3	,1	99	,4
24.	241	1,0	38635	9,3	92	6,4	43510	35,4	3	,1	6084	22,5
	24011	100,0	416841	100,0	1434	100,0	122809	100,0	2096	100,0	27053	100,0

**TABEAU I : MONTANT ET REPARTITION EN POUR-CENT DES PRINCIPALES COMPOSANTES
DU REVENU TOTAL NET TAXABLE (1000F)**

P R O V I N C E D E F L A N D R E O R I E N T A L E
A R R O N D I S S E M E N T D ' E E K L O

CLASSES DU REVENU TOTAL NET TAXABLE	REVENU TOTAL NET TAXABLE				REVENUS PROFESSIONNELS			
	DECLARATIONS		REVENUS		DECLARATIONS		REVENUS	
	NOMBRE	%	MONTANT	%	NOMBRE	%	MONTANT	%
1. < 40	1022	3,8	21386	,2	931	3,5	19545	,2
2. 40 -< 60	479	1,8	24102	,2	452	1,7	22409	,2
3. 60 -< 80	584	2,2	41180	,4	565	2,1	39186	,4
4. 80 -< 100	747	2,8	67498	,6	730	2,8	64494	,6
5. 100 -< 125	1040	3,9	116283	1,1	1025	3,9	112708	1,1
6. 125 -< 150	1042	3,9	142653	1,4	1017	3,9	136304	1,3
7. 150 -< 175	859	3,2	139177	1,3	853	3,2	136694	1,3
8. 175 -< 200	904	3,4	169556	1,6	888	3,4	164374	1,6
9. 200 -< 225	926	3,5	196767	1,9	913	3,5	191098	1,8
10. 225 -< 250	1042	3,9	247932	2,4	1034	3,9	244790	2,4
11. 250 -< 275	1124	4,2	294976	2,8	1110	4,2	288350	2,8
12. 275 -< 300	1253	4,7	360804	3,4	1252	4,8	357562	3,5
13. 300 -< 350	2665	10,0	865414	8,2	2655	10,1	857633	8,3
14. 350 -< 400	2578	9,7	965240	9,2	2570	9,8	955148	9,2
15. 400 -< 450	2040	7,7	864393	8,2	2034	7,7	854402	8,3
16. 450 -< 500	1821	6,8	864986	8,2	1820	6,9	858726	8,3
17. 500 -< 600	2659	10,0	1447534	13,7	2657	10,1	1432360	13,9
18. 600 -< 700	1382	5,2	892178	8,5	1379	5,2	882438	8,5
19. 700 -< 800	839	3,1	627706	6,0	835	3,2	616907	6,0
20. 800 -< 900	486	1,8	410311	3,9	484	1,8	401685	3,9
21. 900 -< 1000	308	1,2	291263	2,8	308	1,2	236118	2,8
22. 1000 -< 1500	572	2,1	672419	6,4	572	2,2	656723	6,4
23. 1500 -< 2000	117	,4	201158	1,9	116	,4	186965	1,8
24. 2000 & +	153	,6	606895	5,8	153	,6	569772	5,5
T O T A L	26642	100,0	10531811	100,0	26353	100,0	10336391	100,0

DECLARATIONS REVENU NUL : 160 (NON COMPRIS DANS LE TABLEAU)

PROVINCE DE FLANDRE ORIENTALE
ARRONDISSEMENT D'EEKLO

C L A S S E S	REVENUS DE PROPRIETES FONCIERES				REVENUS DE CAPITAUX ET DE BIENS MOBILIERS				REVENUS DIVERS			
	DECLARATIONS		REVENUS		DECLARATIONS		REVENUS		DECLARATIONS		REVENUS	
	NOMBRE	%	MONTANT	%	NOMBRE	%	MONTANT	%	NOMBRE	%	MONTANT	%
1.	117	1,2	1252	,7	118	11,9	2113	2,8	1	,1	5	,1
2.	74	,8	1055	,6	40	4,0	1325	1,8				
3.	119	1,3	1506	,9	30	3,0	1060	1,4	1	,1	76	1,1
4.	142	1,5	1947	1,1	44	4,4	1650	2,2	5	,6	265	4,0
5.	214	2,3	3008	1,7	38	3,8	1404	1,9	6	,7	377	5,6
6.	208	2,2	3470	2,0	41	4,1	2132	2,8	9	1,0	1132	16,9
7.	165	1,8	2299	1,3	25	2,5	869	1,2	7	,8	433	6,5
8.	162	1,7	3961	2,3	23	2,3	1732	2,3	23	2,6	333	5,0
9.	167	1,8	3276	1,9	26	2,6	2013	2,7	71	8,2	522	7,8
10.	212	2,3	3439	2,0	20	2,0	783	1,0	55	6,3	89	1,3
11.	254	2,7	4714	2,7	30	3,0	3091	4,1	78	9,0	141	2,1
12.	346	3,7	4076	2,3	25	2,5	1596	2,1	86	9,9	206	3,1
13.	850	9,1	10023	5,8	39	3,9	2442	3,3	186	21,4	597	8,9
14.	942	10,0	11877	6,8	39	3,9	1994	2,7	259	29,7	1113	16,6
15.	861	9,2	10615	6,1	51	5,1	2384	3,2	64	7,3	180	2,7
16.	853	9,1	9163	5,3	32	3,2	803	1,1	7	,8	223	3,3
17.	1306	13,9	18239	10,5	69	7,0	3740	5,0	4	,5	71	1,1
18.	756	8,1	11046	6,4	47	4,7	2341	3,1	3	,3	10	,1
19.	532	5,7	11520	6,6	42	4,2	3292	4,4	1	,1	12	,2
20.	299	3,2	6814	3,9	32	3,2	3338	4,5				
21.	197	2,1	6243	3,6	26	2,6	1577	2,1	2	,2	3	,0
22.	404	4,3	15534	9,0	76	7,7	5207	6,9	2	,2	913	13,6
23.	85	,9	10207	5,9	26	2,6	5952	7,9				
24.	110	1,2	18198	10,5	53	5,3	22141	29,5	1	,1	3	,0
	9375	100,0	173482	100,0	992	100,0	74979	100,0	871	100,0	6704	100,0

**TABEAU 1 : MONTANT ET REPARTITION EN POUR-CENT DES PRINCIPALES COMPOSANTES
DU REVENU TOTAL NET TAXABLE (1000F)**

P R O V I N C E D E F L A N D R E O R I E N T A L E
A R R O N D I S S E M E N T D E G A N D

CLASSES DU REVENU TOTAL NET TAXABLE	REVENU TOTAL NET TAXABLE				REVENUS PROFESSIONNELS			
	DECLARATIONS		REVENUS		DECLARATIONS		REVENUS	
	NOMBRE	%	MONTANT	%	NOMBRE	%	MONTANT	%
1. < 40	6661	3,8	134235	,2	6271	3,7	125781	,2
2. 40 -< 60	3295	1,9	164975	,2	3156	1,8	155382	,2
3. 60 -< 80	4074	2,4	287274	,4	3925	2,3	271523	,4
4. 80 -< 100	5058	2,9	456382	,6	4864	2,8	428410	,6
5. 100 -< 125	6184	3,6	693380	,9	5975	3,5	652012	,9
6. 125 -< 150	6021	3,5	826797	1,1	5865	3,4	786076	1,1
7. 150 -< 175	5642	3,3	917042	1,2	5507	3,2	871730	1,2
8. 175 -< 200	5735	3,3	1075533	1,5	5622	3,3	1032818	1,4
9. 200 -< 225	5871	3,4	1247767	1,7	5777	3,4	1209162	1,7
10. 225 -< 250	6981	4,0	1659464	2,3	6886	4,0	1617394	2,3
11. 250 -< 275	7130	4,1	1871661	2,5	7055	4,1	1834221	2,6
12. 275 -< 300	7262	4,2	2087247	2,8	7201	4,2	2051585	2,9
13. 300 -< 350	14675	8,5	4769290	6,5	14578	8,5	4700428	6,5
14. 350 -< 400	15337	8,9	5757692	7,8	15272	8,9	5695250	7,9
15. 400 -< 450	13193	7,6	5590189	7,6	13134	7,7	5523527	7,7
16. 450 -< 500	10771	6,2	5110110	6,9	10724	6,3	5050216	7,0
17. 500 -< 600	16457	9,5	8989958	12,2	16393	9,6	8885515	12,4
18. 600 -< 700	10305	5,9	6662077	9,0	10264	6,0	6576080	9,2
19. 700 -< 800	6604	3,8	4926647	6,7	6578	3,8	4848623	6,8
20. 800 -< 900	4324	2,5	3661401	5,0	4305	2,5	3584346	5,0
21. 900 -< 1000	2958	1,7	2801267	3,8	2942	1,7	2733949	3,8
22. 1000 -< 1500	5755	3,3	6830441	9,3	5727	3,4	6619010	9,2
23. 1500 -< 2000	1518	,9	2588704	3,5	1504	,9	2474111	3,4
24. 2000 & +	1383	,8	4551364	6,2	1366	,8	4081374	5,7
T O T A L	173194	100,0	73660897	100,0	170891	100,0	71808523	100,0

DECLARATIONS REVENU NUL : 1421 (NON COMPRIS DANS LE TABLEAU)

PROVINCE DE FLANDRE ORIENTALE
ARRONDISSEMENT DE GAND

C L A S S E S	REVENUS DE PROPRIETES FONCIERES				REVENUS DE CAPITAUX ET DE BIENS MOBILIERES				REVENUS DIVERS			
	DECLARATIONS		REVENUS		DECLARATIONS		REVENUS		DECLARATIONS		REVENUS	
	NOMBRE	%	MONTANT	%	NOMBRE	%	MONTANT	%	NOMBRE	%	MONTANT	%
1.	612	1,0	6812	,4	489	5,4	10618	1,1	4	,1	47	,0
2.	487	,8	5790	,3	254	2,8	8265	,9	20	,4	754	,6
3.	743	1,2	9613	,6	292	3,2	11788	1,3	41	,8	1836	1,5
4.	1050	1,7	17552	1,1	301	3,3	13388	1,4	86	1,6	6730	5,5
5.	1386	2,2	27125	1,6	327	3,6	17327	1,9	120	2,3	10208	8,4
6.	1294	2,1	29944	1,8	315	3,5	15072	1,6	93	1,7	8349	6,8
7.	1315	2,1	34069	2,0	289	3,2	15919	1,7	105	2,0	7830	6,4
8.	1186	1,9	35159	2,1	254	2,8	16316	1,7	157	3,0	5369	4,4
9.	1183	1,9	34157	2,0	232	2,6	14146	1,5	351	6,6	6684	5,5
10.	1323	2,1	39059	2,3	218	2,4	14813	1,6	384	7,2	6397	5,2
11.	1593	2,6	40552	2,4	205	2,3	13145	1,4	392	7,4	5054	4,1
12.	1804	2,9	38533	2,3	213	2,3	14079	1,5	406	7,6	4328	3,5
13.	4492	7,2	81587	4,9	414	4,6	30590	3,3	987	18,6	7059	5,8
14.	5449	8,8	89102	5,3	412	4,5	26866	2,9	1318	24,8	7438	6,1
15.	5358	8,6	91651	5,5	409	4,5	27470	2,9	530	10,0	4186	3,4
16.	4734	7,6	78065	4,7	340	3,7	27660	3,0	66	1,2	3294	2,7
17.	7973	12,8	140648	8,4	627	6,9	48284	5,2	72	1,4	3999	3,3
18.	5417	8,7	119259	7,1	518	5,7	35572	3,8	48	,9	3050	2,5
19.	3872	6,2	97482	5,8	455	5,0	32227	3,5	21	,4	3060	2,5
20.	2726	4,4	86890	5,2	357	3,9	32577	3,5	12	,2	415	,3
21.	1960	3,2	68681	4,1	307	3,4	33498	3,6	16	,3	1700	1,4
22.	4022	6,5	204603	12,2	877	9,7	93980	10,1	47	,9	6636	5,4
23.	1119	1,8	84901	5,1	407	4,5	69263	7,4	15	,3	3387	2,8
24.	1120	1,8	209115	12,5	576	6,3	310731	33,3	26	,5	14428	11,8
	62218	100,0	1670349	100,0	9088	100,0	933594	100,0	5317	100,0	122238	100,0

**TABEAU I : MONTANT ET REPARTITION EN POUR-CENT DES PRINCIPALES COMPOSANTES
DU REVENU TOTAL NET TAXABLE (1000F)**

P R O V I N C E D E F L A N D R E O R I E N T A L E
A R R O N D I S S E M E N T D ' A U D E N A R D E

CLASSES DU REVENU TOTAL NET TAXABLE	REVENU TOTAL NET TAXABLE				REVENUS PROFESSIONNELS			
	DECLARATIONS		REVENUS		DECLARATIONS		REVENUS	
	NOMBRE	%	MONTANT	%	NOMBRE	%	MONTANT	%
1. < 40	1504	3,8	31115	,2	1438	3,7	29541	,2
2. 40 -< 60	862	2,2	42988	,3	832	2,1	40777	,3
3. 60 -< 80	1016	2,6	71688	,5	1002	2,6	69684	,5
4. 80 -< 100	1068	2,7	96330	,6	1039	2,7	91896	,6
5. 100 -< 125	1380	3,5	154319	1,0	1348	3,5	147131	1,0
6. 125 -< 150	1429	3,6	196359	1,3	1406	3,6	189018	1,3
7. 150 -< 175	1446	3,7	235130	1,5	1430	3,7	228854	1,5
8. 175 -< 200	1426	3,6	267256	1,7	1411	3,6	260930	1,7
9. 200 -< 225	1476	3,8	313627	2,0	1464	3,8	306618	2,0
10. 225 -< 250	1677	4,3	398626	2,6	1668	4,3	391674	2,6
11. 250 -< 275	1759	4,5	461847	3,0	1748	4,5	456091	3,0
12. 275 -< 300	1898	4,8	545637	3,6	1893	4,9	540055	3,6
13. 300 -< 350	3623	9,2	1177198	7,7	3607	9,3	1166440	7,7
14. 350 -< 400	3883	9,9	1457198	9,5	3879	10,0	1450111	9,6
15. 400 -< 450	3356	8,5	1421782	9,3	3348	8,6	1410189	9,4
16. 450 -< 500	2476	6,3	1174662	7,7	2468	6,3	1164504	7,7
17. 500 -< 600	3449	8,8	1878313	12,3	3442	8,8	1859943	12,3
18. 600 -< 700	1827	4,7	1178294	7,7	1825	4,7	1170321	7,8
19. 700 -< 800	1177	3,0	876917	5,7	1176	3,0	867592	5,8
20. 800 -< 900	777	2,0	657694	4,3	774	2,0	643154	4,3
21. 900 -< 1000	464	1,2	439483	2,9	463	1,2	432207	2,9
22. 1000 -< 1500	849	2,2	1003036	6,6	847	2,2	975841	6,5
23. 1500 -< 2000	237	,6	404395	2,6	236	,6	381842	2,5
24. 2000 & +	222	,6	820850	5,4	222	,6	787581	5,2
T O T A L	39281	100,0	15304744	100,0	38966	100,0	15061994	100,0

DECLARATIONS REVENU NUL : 318 (NON COMPRIS DANS LE TABLEAU)

PROVINCE DE FLANDRE ORIENTALE
ARRONDISSEMENT D'AUDENARDE

C L A S S E S	REVENUS DE PROPRIETES FONCIERES				REVENUS DE CAPITAUX ET DE BIENS MOBILIERES				REVENUS DIVERS			
	DECLARATIONS		REVENUS		DECLARATIONS		REVENUS		DECLARATIONS		REVENUS	
	NOMBRE	%	MONTANT	%	NOMBRE	%	MONTANT	%	NOMBRE	%	MONTANT	%
1.	191	1,2	1492	,5	78	5,2	1614	1,5	2	,1	29	,2
2.	172	1,0	1689	,6	48	3,2	1684	1,5	2	,1	48	,3
3.	237	1,4	1902	,7	43	2,8	1456	1,3	4	,3	145	,9
4.	273	1,7	3144	1,1	44	2,9	2279	2,1	16	1,0	1156	7,1
5.	375	2,3	6566	2,4	57	3,8	2350	2,1	17	1,1	1162	7,1
6.	363	2,2	6583	2,4	56	3,7	1990	1,8	11	,7	808	5,0
7.	384	2,3	5816	2,1	35	2,3	2013	1,8	19	1,2	860	5,3
8.	374	2,3	5969	2,2	46	3,0	2631	2,4	37	2,3	335	2,1
9.	372	2,3	6958	2,5	46	3,0	2461	2,2	86	5,4	81	,5
10.	411	2,5	6950	2,5	53	3,5	2620	2,4	110	6,9	723	4,4
11.	536	3,3	7264	2,7	37	2,4	1977	1,8	106	6,7	647	4,0
12.	640	3,9	7344	2,7	40	2,6	2223	2,0	122	7,7	513	3,1
13.	1414	8,6	17639	6,4	69	4,6	3105	2,8	292	18,4	1262	7,7
14.	1811	11,0	17397	6,3	72	4,8	2946	2,7	503	31,7	1704	10,4
15.	1768	10,7	18642	6,8	79	5,2	4321	3,9	216	13,6	894	5,5
16.	1418	8,6	15636	5,7	61	4,0	3465	3,1	11	,7	554	3,4
17.	2039	12,4	25871	9,4	122	8,1	9100	8,2	8	,5	678	4,2
18.	1081	6,6	15858	5,8	83	5,5	2783	2,5	5	,3	51	,3
19.	762	4,6	14534	5,3	72	4,8	4341	3,9	5	,3	290	1,8
20.	544	3,3	15621	5,7	71	4,7	6900	6,2	4	,3	187	1,1
21.	335	2,0	8897	3,2	53	3,5	4618	4,2	2	,1	57	,3
22.	629	3,8	26227	9,6	123	8,1	13415	12,1	5	,3	966	5,9
23.	177	1,1	15538	5,7	53	3,5	10096	9,1	1	,1	1223	7,5
24.	176	1,1	20527	7,5	71	4,7	20056	18,2	4	,3	1942	11,9
	16482	100,0	274064	100,0	1512	100,0	110444	100,0	1588	100,0	16315	100,0

**TABEAU 1 : MONTANT ET REPARTITION EN FOUR-CENT DES PRINCIPALES COMPOSANTES
DU REVENU TOTAL NET TAXABLE (1000F)**

P R O V I N C E D E F L A N D R E O R I E N T A L E
A R R O N D I S S E M E N T D E S A I N T - N I C O L A S

CLASSES DU REVENU TOTAL NET TAXABLE	REVENU TOTAL NET TAXABLE				REVENUS PROFESSIONNELS			
	DECLARATIONS		REVENUS		DECLARATIONS		REVENUS	
	NOMBRE	%	MONTANT	%	NOMBRE	%	MONTANT	%
1. < 40	2433	3,3	49997	,2	2320	3,2	47589	,2
2. 40 -< 60	1403	1,9	70369	,2	1366	1,9	67842	,2
3. 60 -< 80	1576	2,2	111305	,4	1547	2,1	107951	,4
4. 80 -< 100	1981	2,7	178975	,6	1932	2,7	171526	,6
5. 100 -< 125	2649	3,6	296541	1,0	2589	3,6	284789	1,0
6. 125 -< 150	2516	3,4	344642	1,2	2464	3,4	330865	1,1
7. 150 -< 175	2448	3,4	398934	1,3	2403	3,3	387101	1,3
8. 175 -< 200	2435	3,3	456959	1,5	2401	3,3	446190	1,5
9. 200 -< 225	2479	3,4	526756	1,8	2448	3,4	515327	1,8
10. 225 -< 250	2651	3,6	630225	2,1	2627	3,6	618467	2,1
11. 250 -< 275	2736	3,7	717916	2,4	2717	3,8	707475	2,4
12. 275 -< 300	3046	4,2	875562	3,0	3028	4,2	865527	3,0
13. 300 -< 350	6616	9,1	2152301	7,3	6594	9,1	2133562	7,3
14. 350 -< 400	7673	10,5	2879882	9,7	7649	10,6	2854763	9,8
15. 400 -< 450	6077	8,3	2574173	8,7	6059	8,4	2552372	8,8
16. 450 -< 500	5002	6,9	2371818	8,0	4984	6,9	2349996	8,1
17. 500 -< 600	7397	10,1	4038633	13,6	7387	10,2	4011463	13,8
18. 600 -< 700	4327	5,9	2790899	9,4	4314	6,0	2759068	9,5
19. 700 -< 800	2526	3,5	1884732	6,4	2520	3,5	1860605	6,4
20. 800 -< 900	1566	2,1	1324162	4,5	1562	2,2	1307467	4,5
21. 900 -< 1000	986	1,4	933535	3,1	980	1,4	913629	3,1
22. 1000 -< 1500	1660	2,3	1950220	6,6	1656	2,3	1889232	6,5
23. 1500 -< 2000	406	,6	691034	2,3	403	,6	661035	2,3
24. 2000 & +	380	,5	1426688	4,8	375	,5	1211630	4,2
T O T A L	72969	100,0	29676258	100,0	72325	100,0	29055471	100,0

DECLARATIONS REVENU NUL : 526 (NON COMPRIS DANS LE TABLEAU)

PROVINCE DE FLANDRE ORIENTALE
ARRONDISSEMENT DE SAINT-NICOLAS

C L A S S E S	REVENUS DE PROPRIETES FONCIERES				REVENUS DE CAPITAUX ET DE BIENS MOBILIERES				REVENUS DIVERS			
	DECLARATIONS		REVENUS		DECLARATIONS		REVENUS		DECLARATIONS		REVENUS	
	NOMBRE	%	MONTANT	%	NOMBRE	%	MONTANT	%	NOMBRE	%	MONTANT	%
1.	211	,8	1849	,3	151	7,9	3065	1,0	5	,3	85	,3
2.	166	,6	2062	,4	58	3,0	1830	,6	5	,3	155	,5
3.	223	,8	2487	,4	51	2,7	2105	,7	6	,3	294	1,0
4.	329	1,2	5137	,9	46	2,4	2459	,8	34	1,7	2506	8,6
5.	467	1,8	8644	1,5	56	2,9	3516	1,2	39	2,0	3353	11,5
6.	425	1,6	10772	1,8	68	3,5	4083	1,4	30	1,5	2536	8,7
7.	402	1,5	10500	1,8	59	3,1	3860	1,3	25	1,3	1716	5,9
8.	396	1,5	10905	1,9	44	2,3	2596	,9	69	3,5	1528	5,3
9.	414	1,6	11146	1,9	42	2,2	4099	1,4	112	5,7	925	3,2
10.	489	1,8	12555	2,1	56	2,9	3808	1,3	132	6,7	1269	4,4
11.	576	2,2	13604	2,3	40	2,1	2490	,8	170	8,6	491	1,7
12.	814	3,1	14218	2,4	46	2,4	3523	1,2	153	7,8	661	2,3
13.	2125	8,0	31294	5,3	93	4,8	6133	2,0	394	20,0	2195	7,6
14.	3004	11,3	41762	7,1	106	5,5	4671	1,6	536	27,2	3083	10,6
15.	2660	10,0	36380	6,2	86	4,5	5731	1,9	181	9,2	510	1,8
16.	2464	9,3	37869	6,5	77	4,0	5283	1,8	28	1,4	294	1,0
17.	3873	14,6	54351	9,3	132	6,9	8964	3,0	15	,8	250	,9
18.	2417	9,1	45511	7,8	99	5,2	10114	3,4	10	,5	263	,9
19.	1574	5,9	39207	6,7	79	4,1	3561	1,2	2	,1	81	,3
20.	1019	3,8	23789	4,1	88	4,6	6596	2,2	5	,3	75	,3
21.	705	2,7	24212	4,1	66	3,4	5919	2,0	5	,3	1371	4,7
22.	1179	4,5	68934	11,8	188	9,8	17914	6,0	9	,5	2582	8,9
23.	267	1,0	29453	5,0	72	3,8	8933	3,0	2	,1	1291	4,4
24.	292	1,1	49176	8,4	117	6,1	179630	59,7	4	,2	1530	5,3
	26491	100,0	585817	100,0	1920	100,0	300883	100,0	1971	100,0	29044	100,0

**TABEAU 1 : MONTANT ET REPARTITION EN POUR-CENT DES PRINCIPALES COMPOSANTES
DU REVENU TOTAL NET TAXABLE (1000F)**

P R O V I N C E D E F L A N D R E O C C I D E N T A L E
A R R O N D I S S E M E N T D E B R U G E S

CLASSES DU REVENU TOTAL NET TAXABLE	REVENU TOTAL NET TAXABLE				REVENUS PROFESSIONNELS			
	DECLARATIONS		REVENUS		DECLARATIONS		REVENUS	
	NOMBRE	%	MONTANT	%	NOMBRE	%	MONTANT	%
1. < 40	3283	3,7	67254	,2	3062	3,5	63127	,2
2. 40 -< 60	1747	2,0	87142	,2	1666	1,9	80647	,2
3. 60 -< 80	2295	2,6	162186	,4	2214	2,5	153527	,4
4. 80 -< 100	2720	3,1	245342	,7	2609	3,0	229812	,6
5. 100 -< 125	3333	3,7	374635	1,0	3168	3,6	345617	1,0
6. 125 -< 150	3268	3,7	448091	1,2	3127	3,6	417398	1,2
7. 150 -< 175	2663	3,0	432583	1,2	2540	2,9	400271	1,1
8. 175 -< 200	2820	3,2	530011	1,4	2749	3,1	504329	1,4
9. 200 -< 225	2952	3,3	627012	1,7	2877	3,3	601190	1,7
10. 225 -< 250	3381	3,8	804157	2,2	3312	3,8	776272	2,2
11. 250 -< 275	3687	4,1	968551	2,6	3642	4,2	944013	2,6
12. 275 -< 300	4083	4,6	1174130	3,2	4046	4,6	1152460	3,2
13. 300 -< 350	9019	10,1	2931700	7,9	8957	10,2	2891912	8,1
14. 350 -< 400	8504	9,6	3185758	8,6	8453	9,7	3140776	8,8
15. 400 -< 450	6766	7,6	2864760	7,7	6726	7,7	2819156	7,9
16. 450 -< 500	4971	5,6	2357497	6,4	4947	5,7	2320682	6,5
17. 500 -< 600	7984	9,0	4366217	11,8	7931	9,1	4293229	12,0
18. 600 -< 700	5160	5,8	3330722	9,0	5132	5,9	3275861	9,2
19. 700 -< 800	3200	3,6	2385420	6,4	3173	3,6	2325978	6,5
20. 800 -< 900	2034	2,3	1721105	4,7	2018	2,3	1679411	4,7
21. 900 -< 1000	1357	1,5	1284908	3,5	1347	1,5	1243298	3,5
22. 1000 -< 1500	2455	2,8	2908825	7,9	2426	2,8	2771751	7,7
23. 1500 -< 2000	635	,7	1090621	2,9	631	,7	1024326	2,9
24. 2000 & +	717	,8	2660251	7,2	701	,8	2335461	6,5
T O T A L	89034	100,0	37008878	100,0	87454	100,0	35790504	100,0

DECLARATIONS REVENU NUL : 720 (NON COMPRIS DANS LE TABLEAU)

PROVINCE DE FLANDRE OCCIDENTALE
ARRONDISSEMENT DE BRUGES

C L A S S E S	REVENUS DE PROPRIETES FONCIERES				REVENUS DE CAPITAUX ET DE BIENS MOBILIERS				REVENUS DIVERS			
	DECLARATIONS		REVENUS		DECLARATIONS		REVENUS		DECLARATIONS		REVENUS	
	NOMBRE	%	MONTANT	%	NOMBRE	%	MONTANT	%	NOMBRE	%	MONTANT	%
1.	323	,9	5845	,5	274	5,0	5494	1,0	5	,2	112	,2
2.	287	,8	4382	,4	154	2,8	5266	1,0	11	,4	394	,6
3.	488	1,3	6651	,6	154	2,8	6552	1,2	18	,6	806	1,2
4.	646	1,8	11775	1,0	184	3,4	6928	1,3	40	1,3	2792	4,0
5.	915	2,5	24532	2,2	247	4,5	10943	2,0	42	1,4	3856	5,5
6.	751	2,0	25052	2,2	210	3,9	9645	1,8	54	1,8	5390	7,7
7.	698	1,9	24844	2,2	197	3,6	11017	2,1	49	1,6	4504	6,4
8.	665	1,8	23657	2,1	152	2,8	8732	1,6	96	3,2	3247	4,6
9.	697	1,9	24353	2,1	159	2,9	9649	1,8	170	5,7	2691	3,8
10.	772	2,1	27557	2,4	158	2,9	8917	1,7	205	6,9	3250	4,6
11.	1028	2,8	25021	2,2	181	3,3	8796	1,6	217	7,3	2195	3,1
12.	1396	3,8	26065	2,3	145	2,7	8321	1,6	257	8,6	2270	3,2
13.	3482	9,5	57560	5,1	299	5,5	15329	2,9	558	18,7	4279	6,1
14.	3731	10,1	62079	5,5	277	5,1	15175	2,8	841	28,2	4962	7,1
15.	3349	9,1	61472	5,4	287	5,3	15278	2,9	291	9,8	1919	2,7
16.	2605	7,1	48185	4,2	221	4,1	14852	2,8	29	1,0	793	1,1
17.	4464	12,1	95954	8,4	358	6,6	25553	4,8	27	,9	644	,9
18.	3120	8,5	74407	6,5	310	5,7	19328	3,6	10	,3	1426	2,0
19.	2144	5,8	70050	6,2	252	4,6	20007	3,7	13	,4	933	1,3
20.	1423	3,9	48073	4,2	189	3,5	19996	3,7	7	,2	716	1,0
21.	946	2,6	42723	3,8	169	3,1	17690	3,3	6	,2	71	,1
22.	1802	4,9	126901	11,2	413	7,6	52808	9,9	11	,4	1895	2,7
23.	467	1,3	60859	5,4	177	3,2	24990	4,7	10	,3	3570	5,1
24.	578	1,6	159436	14,0	286	5,2	193113	36,1	15	,5	17211	24,6
	36777	100,0	1137433	100,0	5453	100,0	534379	100,0	2982	100,0	69926	100,0

**TABEAU 1 : MONTANT ET REPARTITION EN POUR-CENT DES PRINCIPALES COMPOSANTES
DU REVENU TOTAL NET TAXABLE (1000F)**

P R O V I N C E D E F L A N D R E O C C I D E N T A L E
A R R O N D I S S E M E N T D E D I X M U D E

CLASSES DU REVENU TOTAL NET TAXABLE	REVENU TOTAL NET TAXABLE				REVENUS PROFESSIONNELS			
	DECLARATIONS		REVENUS		DECLARATIONS		REVENUS	
	NOMBRE	%	MONTANT	%	NOMBRE	%	MONTANT	%
1. < 40	718	4,5	15180	,3	661	4,2	13909	,3
2. 40 -< 60	409	2,6	20700	,4	392	2,5	19307	,4
3. 60 -< 80	513	3,2	36356	,7	498	3,2	35037	,7
4. 80 -< 100	551	3,5	49518	,9	537	3,4	47665	,9
5. 100 -< 125	602	3,8	67924	1,2	591	3,8	65319	1,2
6. 125 -< 150	705	4,4	96112	1,8	698	4,4	93511	1,7
7. 150 -< 175	555	3,5	90165	1,7	550	3,5	87955	1,6
8. 175 -< 200	539	3,4	101311	1,9	538	3,4	100321	1,9
9. 200 -< 225	611	3,8	129873	2,4	609	3,9	128091	2,4
10. 225 -< 250	740	4,7	175880	3,2	737	4,7	174654	3,2
11. 250 -< 275	787	5,0	206543	3,8	784	5,0	204388	3,8
12. 275 -< 300	903	5,7	260137	4,8	897	5,7	257222	4,8
13. 300 -< 350	2069	13,0	670719	12,3	2065	13,1	666303	12,4
14. 350 -< 400	1707	10,7	638960	11,7	1704	10,8	633880	11,8
15. 400 -< 450	1091	6,9	461515	8,5	1089	6,9	457817	8,5
16. 450 -< 500	807	5,1	382153	7,0	807	5,1	379206	7,1
17. 500 -< 600	1072	6,8	583152	10,7	1071	6,8	578302	10,8
18. 600 -< 700	548	3,5	352493	6,5	547	3,5	347538	6,5
19. 700 -< 800	302	1,9	225194	4,1	302	1,9	220788	4,1
20. 800 -< 900	179	1,1	151462	2,8	178	1,1	148423	2,8
21. 900 -< 1000	132	,8	125395	2,3	131	,8	122915	2,3
22. 1000 -< 1500	204	1,3	239428	4,4	203	1,3	233475	4,3
23. 1500 -< 2000	51	,3	87481	1,6	51	,3	81743	1,5
24. 2000 & +	85	,5	291054	5,3	85	,5	279231	5,2
T O T A L	15880	100,0	5458705	100,0	15725	100,0	5377000	100,0

DECLARATIONS REVENU NUL : 131 (NON COMPRIS DANS LE TABLEAU)

PROVINCE DE FLANDRE OCCIDENTALE
ARRONDISSEMENT DE DIXMUE

C L A S S E S	REVENUS DE PROPRIETES FONCIERES				REVENUS DE CAPITAUX ET DE BIENS MOBILIERES				REVENUS DIVERS			
	DECLARATIONS		REVENUS		DECLARATIONS		REVENUS		DECLARATIONS		REVENUS	
	NOMBRE	%	MONTANT	%	NOMBRE	%	MONTANT	%	NOMBRE	%	MONTANT	%
1.	124	2,2	914	1,1	79	10,2	1417	4,0	2	,2	48	,8
2.	90	1,6	774	,9	44	5,7	1282	3,6	1	,1	20	,3
3.	138	2,5	746	,9	24	3,1	1157	3,2	2	,2	117	2,0
4.	129	2,3	1354	1,7	25	3,2	884	2,5	4	,4	288	5,0
5.	123	2,2	2213	2,7	23	3,0	931	2,6				
6.	138	2,5	1550	1,9	40	5,2	1393	3,9	2	,2	193	3,3
7.	114	2,0	1461	1,8	34	4,4	1205	3,4	1	,1		
8.	108	1,9	1226	1,5	18	2,3	436	1,2	14	1,6	9	,2
9.	106	1,9	1640	2,0	24	3,1	923	2,6	57	6,4	49	,8
10.	143	2,6	1874	2,3	29	3,7	1070	3,0	105	11,8	137	2,4
11.	212	3,8	1749	2,1	31	4,0	1242	3,5	81	9,1	204	3,5
12.	287	5,1	2303	2,8	20	2,6	764	2,1	80	9,0	201	3,5
13.	785	14,0	6266	7,6	52	6,7	2312	6,5	209	23,5	642	11,1
14.	694	12,4	6029	7,4	61	7,9	2314	6,5	238	26,7	933	16,2
15.	522	9,3	4473	5,5	49	6,3	2295	6,4	80	9,0	384	6,7
16.	419	7,5	3887	4,7	30	3,9	1478	4,1	6	,7	43	,7
17.	563	10,1	6242	7,6	38	4,9	2675	7,5	2	,2	11	,2
18.	317	5,7	5800	7,1	32	4,1	2008	5,6	2	,2	21	,4
19.	165	3,0	4057	4,9	24	3,1	1868	5,2	1	,1	5	,1
20.	113	2,0	3081	3,8	16	2,1	685	1,9	1	,1	7	,1
21.	75	1,3	3712	4,5	9	1,2	213	,6				
22.	136	2,4	6317	7,7	33	4,3	1865	5,2	1	,1	250	4,3
23.	30	,5	3599	4,4	18	2,3	2392	6,7	1	,1	772	13,4
24.	57	1,0	10698	13,1	23	3,0	2910	8,1	1	,1	1433	24,8
	5588	100,0	81965	100,0	776	100,0	35709	100,0	891	100,0	5767	100,0

TABLEAU 1 : MONTANT ET REPARTITION EN POUR-CENT DES PRINCIPALES COMPOSANTES
DU REVENU TOTAL NET TAXABLE (1000F)

PROVINCE DE FLANDRE OCCIDENTALE
ARRONDISSEMENT D'YPRES

CLASSES DU REVENU TOTAL NET TAXABLE	REVENU TOTAL NET TAXABLE				REVENUS PROFESSIONNELS			
	DECLARATIONS		REVENUS		DECLARATIONS		REVENUS	
	NOMBRE	%	MONTANT	%	NOMBRE	%	MONTANT	%
1. < 40	1714	4,8	34091	,3	1446	4,2	28147	,2
2. 40 -< 60	822	2,3	41063	,3	747	2,1	36393	,3
3. 60 -< 80	906	2,6	64055	,5	866	2,5	59801	,5
4. 80 -< 100	1115	3,1	100680	,8	1072	3,1	94622	,8
5. 100 -< 125	1458	4,1	163528	1,3	1421	4,1	155100	1,3
6. 125 -< 150	1564	4,4	214758	1,8	1534	4,4	207019	1,7
7. 150 -< 175	1206	3,4	195938	1,6	1180	3,4	186894	1,6
8. 175 -< 200	1256	3,5	235416	1,9	1231	3,5	227126	1,9
9. 200 -< 225	1443	4,1	306981	2,5	1429	4,1	300347	2,5
10. 225 -< 250	1694	4,8	403345	3,3	1682	4,8	396700	3,3
11. 250 -< 275	2013	5,7	528563	4,3	2003	5,8	521079	4,4
12. 275 -< 300	2163	6,1	622001	5,1	2155	6,2	615424	5,1
13. 300 -< 350	4121	11,6	1335689	10,9	4102	11,8	1321317	11,0
14. 350 -< 400	3436	9,7	1286984	10,5	3423	9,6	1274745	10,6
15. 400 -< 450	2746	7,7	1163045	9,5	2735	7,9	1149316	9,6
16. 450 -< 500	1977	5,6	936844	7,7	1973	5,7	924774	7,7
17. 500 -< 600	2403	6,8	1306557	10,7	2396	6,9	1291034	10,8
18. 600 -< 700	1267	3,6	816722	6,7	1264	3,6	806212	6,7
19. 700 -< 800	702	2,0	524829	4,3	698	2,0	514466	4,3
20. 800 -< 900	428	1,2	362917	3,0	427	1,2	356626	3,0
21. 900 -< 1000	296	,8	279488	2,3	296	,9	275360	2,3
22. 1000 -< 1500	446	1,3	531513	4,4	443	1,3	511386	4,3
23. 1500 -< 2000	139	,4	237680	1,9	138	,4	226627	1,9
24. 2000 & +	159	,4	515944	4,2	159	,5	490722	4,1
T O T A L	35474	100,0	12208631	100,0	34820	100,0	11970539	100,0

DECLARATIONS REVENU NUL : 387 (NON COMPRIS DANS LE TABLEAU)

PROVINCE DE FLANDRE OCCIDENTALE
ARRONDISSEMENT D'YPRES

C L A S S E S	REVENUS DE PROPRIETES FONCIERES				REVENUS DE CAPITAUX ET DE BIENS MOBILIERES				REVENUS DIVERS			
	DECLARATIONS		REVENUS		DECLARATIONS		REVENUS		DECLARATIONS		REVENUS	
	NOMBRE	%	MONTANT	%	NOMBRE	%	MONTANT	%	NOMBRE	%	MONTANT	%
1.	311	2,5	3387	1,6	319	13,6	6092	5,8				
2.	147	1,2	1987	,9	131	5,6	4223	4,0	1	,1	28	,3
3.	154	1,2	1981	,9	85	3,6	3456	3,3	5	,3	245	2,4
4.	195	1,6	3262	1,5	79	3,4	3142	3,0	16	,8	917	8,8
5.	262	2,1	5529	2,6	95	4,1	3832	3,6	8	,4	426	4,1
6.	296	2,4	5558	2,6	89	3,8	3416	3,3	4	,2	233	2,2
7.	256	2,0	6106	2,8	92	3,9	4398	4,2	12	,6	44	,4
8.	238	1,9	5876	2,7	67	2,9	3473	3,3	48	2,4	205	2,0
9.	279	2,2	6124	2,8	67	2,9	2807	2,7	119	6,0	185	1,8
10.	384	3,1	6228	2,9	70	3,0	3027	2,9	162	8,2	481	4,6
11.	555	4,4	6252	2,9	83	3,6	3161	3,0	156	7,9	690	6,6
12.	697	5,6	8005	3,7	77	3,3	2703	2,6	196	9,9	435	4,2
13.	1608	12,8	16525	7,7	147	6,3	5098	4,9	427	21,5	1844	17,8
14.	1403	11,8	14135	6,6	139	5,9	5030	4,8	567	28,6	2237	21,6
15.	1225	9,8	13433	6,2	131	5,6	6319	6,0	224	11,3	851	8,2
16.	1007	8,0	11891	5,5	97	4,1	4842	4,6	19	1,0	180	1,7
17.	1254	10,0	17187	8,0	137	5,9	7740	7,4	12	,6	241	2,3
18.	761	6,1	13501	6,3	92	3,9	4253	4,1	3	,2	481	4,6
19.	420	3,3	10094	4,7	61	2,6	4150	4,0	3	,2	65	,6
20.	267	2,1	5794	2,7	47	2,0	3026	2,9	1	,1	532	5,1
21.	207	1,6	5260	2,4	37	1,6	1678	1,6				
22.	319	2,5	18169	8,4	101	4,3	8396	8,0	1	,1	7	,1
23.	103	,8	11206	5,2	39	1,7	2761	2,6	1	,1	50	,5
24.	119	,9	16025	8,4	56	2,4	7977	7,6				
	12547	100,0	215516	100,0	2338	100,0	105000	100,0	1985	100,0	10377	100,0

**TABEAU 1 : MONTANT ET REPARTITION EN POUR-CENT DES PRINCIPALES COMPOSANTES
DU REVENU TOTAL NET TAXABLE (1000F)**

**PROVINCE DE FLANDRE OCCIDENTALE
ARRONDISSEMENT DE COURTRAI**

CLASSES DU REVENU TOTAL NET TAXABLE	REVENU TOTAL NET TAXABLE				REVENUS PROFESSIONNELS			
	DECLARATIONS		REVENUS		DECLARATIONS		REVENUS	
	NOMBRE	%	MONTANT	%	NOMBRE	%	MONTANT	%
1. < 40	3599	3,8	73712	,2	3386	3,6	69306	,2
2. 40 -< 60	1894	2,0	94610	,2	1814	1,9	89305	,2
3. 60 -< 80	2139	2,3	150529	,4	2056	2,2	142520	,4
4. 80 -< 100	2459	2,6	221920	,6	2391	2,6	211386	,6
5. 100 -< 125	3276	3,5	367555	,9	3188	3,4	349004	,9
6. 125 -< 150	3097	3,3	425266	1,1	3022	3,2	406999	1,1
7. 150 -< 175	3021	3,2	490559	1,3	2961	3,2	473663	1,2
8. 175 -< 200	3181	3,4	596703	1,5	3139	3,3	582452	1,5
9. 200 -< 225	3158	3,3	671026	1,7	3121	3,3	655452	1,7
10. 225 -< 250	3597	3,8	855397	2,2	3566	3,8	840721	2,2
11. 250 -< 275	4073	4,3	1070962	2,8	4051	4,3	1057751	2,8
12. 275 -< 300	4479	4,7	1288267	3,3	4452	4,7	1272763	3,4
13. 300 -< 350	9652	10,2	3135919	8,1	9622	10,3	3108226	8,2
14. 350 -< 400	9352	9,9	3508814	9,0	9323	9,9	3476503	9,2
15. 400 -< 450	8131	8,6	3445911	8,9	8098	8,6	3413489	9,0
16. 450 -< 500	6239	6,6	2960386	7,6	6216	6,6	2927635	7,7
17. 500 -< 600	8730	9,2	4760429	12,2	8712	9,3	4717642	12,4
18. 600 -< 700	5002	5,3	3228560	8,3	4978	5,3	3175600	8,4
19. 700 -< 800	2982	3,1	2224837	5,7	2965	3,2	2183595	5,8
20. 800 -< 900	1815	1,9	1535906	4,0	1809	1,9	1507250	4,3
21. 900 -< 1000	1192	1,3	1128262	2,9	1186	1,3	1098735	2,9
22. 1000 -< 1500	2348	2,5	2779568	7,2	2320	2,5	2664563	7,0
23. 1500 -< 2000	614	,6	1048421	2,7	608	,6	983938	2,6
24. 2000 & +	770	,8	2800289	7,2	757	,8	2499908	6,6
T O T A L	94800	100,0	38863828	100,0	93741	100,0	37908391	100,0

DECLARATIONS REVENU NUL : 804 (NON COMPRIS DANS LE TABLEAU)

PROVINCE DE FLANDRE OCCIDENTALE
ARRONDISSEMENT DE COURTRAI

C. L. A. S. S. E. S.	REVENUS DE PROPRIETES FONCIERES				REVENUS DE CAPITAUX ET DE BIENS MOBILIERS				REVENUS DIVERS			
	DECLARATIONS		REVENUS		DECLARATIONS		REVENUS		DECLARATIONS		REVENUS	
	NOMBRE	%	MONTANT	%	NOMBRE	%	MONTANT	%	NOMBRE	%	MONTANT	%
1.	373	,9	3508	,4	255	5,2	4978	,9	8	,3	154	,4
2.	260	,6	2706	,3	130	2,6	4811	,9	11	,3	308	,8
3.	396	1,0	4966	,6	118	2,4	5051	1,0	21	,7	1080	2,7
4.	485	1,2	6528	,8	129	2,6	5987	1,1	21	,7	1577	3,9
5.	680	1,7	14710	1,8	143	2,9	6139	1,2	46	1,4	3254	8,0
6.	611	1,5	13224	1,6	138	2,8	7421	1,4	22	,7	1708	4,2
7.	627	1,6	13837	1,7	122	2,5	6531	1,2	44	1,4	1730	4,3
8.	625	1,6	13430	1,6	96	1,9	5237	1,0	120	3,8	1635	4,0
9.	636	1,6	14944	1,8	98	2,0	4820	,9	197	6,2	2121	5,2
10.	864	2,1	15415	1,9	132	2,7	7104	1,3	209	6,5	1151	2,8
11.	1206	3,0	17694	2,2	107	2,2	4951	,9	201	6,3	1582	3,9
12.	1555	3,9	19884	2,4	133	2,7	7189	1,4	206	6,4	1799	4,4
13.	4220	10,5	47420	5,8	255	5,2	11689	2,2	612	19,1	2891	7,1
14.	4635	11,5	53858	6,6	256	5,2	9938	1,9	972	30,4	3923	9,6
15.	4336	10,8	48659	6,0	260	5,3	15664	2,9	401	12,5	1744	4,3
16.	3554	8,8	47014	5,8	224	4,5	12632	2,4	25	,8	1096	2,7
17.	5207	12,9	70560	8,6	428	8,7	18354	3,5	24	,8	670	1,6
18.	3127	7,8	62317	7,6	339	6,9	23378	4,4	10	,3	332	,8
19.	1966	4,9	40957	5,0	271	5,5	20682	3,9	15	,5	2024	5,0
20.	1261	3,1	33682	4,1	217	4,4	13076	2,5	4	,1	431	1,1
21.	842	2,1	29353	3,6	153	3,1	10667	2,0	5	,2	1308	3,2
22.	1736	4,3	98141	12,0	462	9,3	55308	10,4	10	,3	1730	4,3
23.	464	1,2	46473	5,7	165	3,3	30837	5,8	1	,0	175	,4
24.	603	1,5	96631	11,9	314	6,3	239235	45,0	15	,5	6239	15,3
	40269	100,0	816111	100,0	4945	100,0	531679	100,0	3200	100,0	40662	100,0

**TABEAU 1 : MONTANT ET REPARTITION EN POUR-CENT DES PRINCIPALES COMPOSANTES
DU REVENU TOTAL NET TAXABLE (1000F)**

P R O V I N C E D E F L A N D R E O C C I D E N T A L E
A R R O N D I S S E M E N T D ' O S T E N D E

CLASSES DU REVENU TOTAL NET TAXABLE	REVENU TOTAL NET TAXABLE				REVENUS PROFESSIONNELS			
	DECLARATIONS		REVENUS		DECLARATIONS		REVENUS	
	NOMBRE	%	MONTANT	%	NOMBRE	%	MONTANT	%
1. < 40	2011	4,1	41496	,2	1886	4,0	38821	,2
2. 40 -< 60	1071	2,2	53544	,3	1013	2,1	49542	,3
3. 60 -< 80	1420	2,9	100742	,5	1357	2,9	94097	,5
4. 80 -< 100	1595	3,3	143440	,8	1520	3,2	133502	,7
5. 100 -< 125	1860	3,8	208333	1,1	1774	3,7	192358	1,1
6. 125 -< 150	1927	4,0	264681	1,4	1839	3,9	242592	1,3
7. 150 -< 175	1605	3,3	261387	1,4	1526	3,2	239114	1,3
8. 175 -< 200	1656	3,4	310560	1,7	1603	3,4	289283	1,6
9. 200 -< 225	1652	3,4	351638	1,9	1595	3,4	331308	1,8
10. 225 -< 250	2030	4,2	482788	2,6	1997	4,2	466616	2,6
11. 250 -< 275	2218	4,6	582350	3,1	2178	4,6	564885	3,1
12. 275 -< 300	2287	4,7	657307	3,5	2258	4,7	643474	3,6
13. 300 -< 350	4740	9,8	1541286	8,2	4694	9,9	1513255	8,4
14. 350 -< 400	4439	9,1	1663531	8,9	4406	9,3	1634780	9,0
15. 400 -< 450	3875	8,0	1641544	8,8	3856	8,1	1616265	8,9
16. 450 -< 500	2851	5,9	1351868	7,2	2835	6,0	1329916	7,3
17. 500 -< 600	4077	8,4	2226166	11,9	4052	8,5	2182458	12,0
18. 600 -< 700	2460	5,1	1589513	8,5	2439	5,1	1552386	8,6
19. 700 -< 800	1515	3,1	1130278	6,0	1510	3,2	1104415	6,1
20. 800 -< 900	920	1,9	778520	4,2	907	1,9	752555	4,2
21. 900 -< 1000	665	1,4	629142	3,4	659	1,4	606818	3,3
22. 1000 -< 1500	1179	2,4	1397793	7,5	1163	2,4	1331141	7,3
23. 1500 -< 2000	245	,5	417428	2,2	242	,5	388596	2,1
24. 2000 & +	269	,6	905147	4,8	267	,6	817831	4,5
T O T A L	48567	100,0	18730482	100,0	47576	100,0	18116008	100,0

DECLARATIONS REVENU NUL : 337 (NON COMPRIS DANS LE TABLEAU)

PROVINCE DE FLANDRE OCCIDENTALE
ARRONDISSEMENT D'OSTENDE

C L A S S E S	REVENUS DE PROPRIETES FONCIERES				REVENUS DE CAPITAUX ET DE BIENS MOBILIERES				REVENUS DIVERS			
	DECLARATIONS		REVENUS		DECLARATIONS		REVENUS		DECLARATIONS		REVENUS	
	NOMBRE	%	MONTANT	%	NOMBRE	%	MONTANT	%	NOMBRE	%	MONTANT	%
1.	285	1,6	2685	,4	171	5,1	3503	1,7	7	,4	178	,4
2.	198	1,1	2797	,4	107	3,2	3495	1,7	9	,6	317	,7
3.	357	2,0	5313	,8	102	3,0	4001	1,9	15	1,0	849	2,0
4.	428	2,3	6485	1,0	116	3,5	5023	2,4	34	2,2	2547	6,0
5.	465	2,5	12578	2,0	140	4,2	6006	2,9	39	2,5	3096	7,2
6.	477	2,6	17064	2,7	154	4,6	7497	3,6	38	2,4	3272	7,6
7.	415	2,3	16843	2,6	128	3,8	6376	3,0	32	2,0	3430	8,0
8.	391	2,1	17522	2,7	117	3,5	6557	3,1	49	3,1	2066	4,8
9.	365	2,0	15580	2,4	109	3,2	6875	3,3	93	5,9	2477	5,8
10.	460	2,5	17657	2,8	104	3,1	4934	2,3	108	6,8	1557	3,6
11.	508	2,8	18299	2,9	99	2,9	5744	2,7	114	7,2	1094	2,6
12.	669	3,7	17242	2,7	106	3,2	4466	2,1	111	7,0	1570	3,7
13.	1694	9,3	36462	5,7	208	6,2	10673	5,1	270	17,1	2336	5,5
14.	1816	9,9	37679	5,9	204	6,1	10358	4,9	400	25,4	2762	6,5
15.	1721	9,4	39069	6,1	204	6,1	8456	4,0	104	11,7	1356	3,2
16.	1360	7,4	31638	4,9	162	4,8	8598	4,1	18	1,1	178	,4
17.	2109	11,5	58803	9,2	236	7,0	12636	6,0	19	1,2	785	1,8
18.	1352	7,4	43518	6,8	201	6,0	14639	7,0	5	,3	308	,7
19.	930	5,1	34783	5,4	126	3,7	7267	3,5	9	,6	242	,6
20.	581	3,2	27392	4,3	105	3,1	8005	3,8	2	,1	857	2,0
21.	444	2,4	24254	3,8	79	2,3	6336	3,0	3	,2	528	1,2
22.	839	4,6	70963	11,1	201	6,0	16702	7,9	11	,7	3310	7,7
23.	185	1,0	27707	4,3	71	2,1	8880	4,2	2	,1	32	,1
24.	219	1,2	58647	9,1	112	3,3	33236	15,8	5	,3	7640	17,9
	18268	100,0	640980	100,0	3362	100,0	210263	100,0	1577	100,0	42787	100,0

**TABEAU 1 : MONTANT ET REPARTITION EN POUR-CENT DES PRINCIPALES COMPOSANTES
DU REVENU TOTAL NET TAXABLE (1000F)**

P R O V I N C E D E F L A N D R E O C C I D E N T A L E
A R R O N D I S S E M E N T D E R O U L E R S

CLASSES DU REVENU TOTAL NET TAXABLE	REVENU TOTAL NET TAXABLE				REVENUS PROFESSIONNELS			
	DECLARATIONS		REVENUS		DECLARATIONS		REVENUS	
	NOMBRE	%	MONTANT	%	NOMBRE	%	MONTANT	%
1. < 40	2149	4,5	40960	,2	2038	4,3	38989	,2
2. 40 -< 60	950	2,0	47828	,3	923	2,0	45312	,2
3. 60 -< 80	1252	2,6	88086	,5	1223	2,6	85291	,5
4. 80 -< 100	1276	2,7	114996	,6	1243	2,6	110575	,6
5. 100 -< 125	1602	3,4	180027	1,0	1578	3,4	173724	,9
6. 125 -< 150	1646	3,5	225961	1,2	1615	3,4	217053	1,2
7. 150 -< 175	1467	3,1	237956	1,3	1443	3,1	229847	1,3
8. 175 -< 200	1455	3,1	272975	1,5	1430	3,0	264661	1,4
9. 200 -< 225	1517	3,2	322024	1,7	1501	3,2	314677	1,7
10. 225 -< 250	1719	3,6	408696	2,2	1699	3,6	398516	2,2
11. 250 -< 275	1966	4,2	516886	2,7	1954	4,2	507947	2,8
12. 275 -< 300	2453	5,2	706572	3,8	2441	5,2	701404	3,8
13. 300 -< 350	5860	12,4	1899847	10,1	5844	12,5	1885257	10,3
14. 350 -< 400	4751	10,0	1779679	9,5	4736	10,1	1762355	9,6
15. 400 -< 450	3622	7,6	1533368	8,2	3615	7,7	1518027	8,3
16. 450 -< 500	2850	6,0	1352719	7,2	2840	6,1	1338048	7,3
17. 500 -< 600	4223	8,9	2303435	12,3	4211	9,0	2279409	12,4
18. 600 -< 700	2354	5,0	1515574	8,1	2347	5,0	1496054	8,2
19. 700 -< 800	1298	2,7	967654	5,1	1293	2,8	953529	5,2
20. 800 -< 900	814	1,7	688732	3,7	810	1,7	674249	3,7
21. 900 -< 1000	504	1,1	477204	2,5	501	1,1	464674	2,5
22. 1000 -< 1500	955	2,0	1123823	6,0	946	2,0	1074058	5,9
23. 1500 -< 2000	266	,6	459641	2,4	264	,6	432941	2,4
24. 2000 & +	413	,9	1535663	8,2	411	,9	1358602	7,4
T O T A L	47362	100,0	18800306	100,0	46906	100,0	18325199	100,0

DECLARATIONS REVENU NUL : 406 (NON COMPRIS DANS LE TABLEAU)

PROVINCE DE FLANDRE OCCIDENTALE
ARRONDISSEMENT DE ROULERS

C L A S S E S	REVENUS DE PROPRIETES FONCIERES				REVENUS DE CAPITAUX ET DE BIENS MOBILIERES				REVENUS DIVERS			
	DECLARATIONS		REVENUS		DECLARATIONS		REVENUS		DECLARATIONS		REVENUS	
	NOMBRE	%	MONTANT	%	NOMBRE	%	MONTANT	%	NOMBRE	%	MONTANT	%
1.	164	,9	1278	,3	130	5,1	2457	1,0	4	,2	83	,6
2.	137	,7	1247	,3	67	2,6	2055	,9	4	,2	122	,9
3.	180	,9	1818	,4	61	2,4	2180	,9	3	,2	113	,8
4.	226	1,2	2794	,7	64	2,5	2660	1,1	11	,7	773	5,4
5.	310	1,6	5061	1,2	67	2,6	2714	1,1	8	,5	553	3,9
6.	325	1,7	6634	1,6	98	3,9	3121	1,3	14	,8	1198	8,4
7.	326	1,7	8058	1,9	74	2,9	2445	1,0	11	,7	481	3,4
8.	265	1,4	6281	1,5	62	2,4	3235	1,3	60	3,6	999	7,0
9.	345	1,8	7208	1,7	60	2,4	3120	1,3	104	6,3	658	4,6
10.	409	2,1	9482	2,3	77	3,0	3694	1,5	111	6,7	760	5,3
11.	583	3,1	9655	2,3	82	3,2	4378	1,8	127	7,7	419	2,9
12.	862	4,5	7945	1,9	68	2,7	3177	1,3	133	8,0	913	6,4
13.	2462	12,9	22819	5,5	167	6,6	7831	3,2	314	18,9	974	6,8
14.	2295	12,0	25761	6,2	153	6,0	7154	3,0	511	30,8	2069	14,4
15.	1854	9,7	21236	5,1	129	5,1	6567	2,7	187	11,3	916	6,4
16.	1491	7,8	19340	4,6	114	4,5	5751	2,4	20	1,2	121	,8
17.	2456	12,9	33006	7,9	188	7,4	9870	4,1	17	1,0	591	4,1
18.	1449	7,6	24594	5,9	138	5,4	7671	3,2	5	,3	255	1,8
19.	845	4,4	17716	4,3	112	4,4	7208	3,0	3	,2	64	,4
20.	541	2,8	15001	3,6	96	3,8	6571	3,6	2	,1	428	3,0
21.	347	1,8	9942	2,4	79	3,1	7663	3,2	2	,1	93	,6
22.	689	3,6	43803	10,5	183	7,2	22631	9,4	6	,4	383	6,2
23.	204	1,1	25876	6,2	84	3,3	8299	3,4	2	,1	376	6,1
24.	344	1,8	89493	21,5	130	7,1	106789	44,3				
	19109	100,0	415988	100,0	2533	100,0	241241	100,0	1659	100,0	14342	100,0

TABLEAU 1 : MONTANT ET REPARTITION EN POUR-CENT DES PRINCIPALES COMPOSANTES
DU REVENU TOTAL NET TAXABLE (1000F)

PROVINCE DE FLANDRE OCCIDENTALE
ARRONDISSEMENT DE TIELT

CLASSES DU REVENU TOTAL NET TAXABLE	REVENU TOTAL NET TAXABLE				REVENUS PROFESSIONNELS			
	DECLARATIONS		REVENUS		DECLARATIONS		REVENUS	
	NOMBRE	%	MONTANT	%	NOMBRE	%	MONTANT	%
1. < 40	1283	4,4	26148	,2	1190	4,2	24064	,2
2. 40 -< 60	574	2,0	28812	,3	552	1,9	27177	,3
3. 60 -< 80	815	2,8	57330	,5	789	2,8	55004	,5
4. 80 -< 100	856	3,0	76872	,7	829	2,9	72958	,7
5. 100 -< 125	1058	3,7	118697	1,1	1031	3,6	113514	1,1
6. 125 -< 150	1217	4,2	166661	1,6	1201	4,2	161261	1,5
7. 150 -< 175	945	3,3	153645	1,4	931	3,3	148379	1,4
8. 175 -< 200	935	3,2	175259	1,6	925	3,2	170585	1,6
9. 200 -< 225	1038	3,6	220801	2,1	1029	3,6	216024	2,1
10. 225 -< 250	1144	4,0	272450	2,5	1136	4,0	268170	2,5
11. 250 -< 275	1273	4,4	334683	3,1	1268	4,4	331535	3,1
12. 275 -< 300	1689	5,9	486478	4,5	1684	5,9	482975	4,6
13. 300 -< 350	3610	12,5	1168471	10,9	3607	12,6	1162139	11,0
14. 350 -< 400	2787	9,7	1043567	9,7	2784	9,7	1036547	9,8
15. 400 -< 450	2174	7,5	920505	8,6	2168	7,6	914012	8,7
16. 450 -< 500	1759	6,1	834930	7,8	1754	6,1	827670	7,9
17. 500 -< 600	2305	8,0	1254427	11,7	2301	8,1	1242398	11,8
18. 600 -< 700	1182	4,1	762458	7,1	1179	4,1	754958	7,2
19. 700 -< 800	677	2,3	504375	4,7	676	2,4	495611	4,7
20. 800 -< 900	403	1,4	340825	3,2	401	1,4	335421	3,2
21. 900 -< 1000	283	1,0	267859	2,5	283	1,0	263562	2,5
22. 1000 -< 1500	508	1,8	601291	5,6	506	1,8	578700	5,5
23. 1500 -< 2000	128	,4	220384	2,1	128	,4	211732	2,0
24. 2000 & +	213	,7	705431	6,6	213	,7	635226	6,0
T O T A L	28856	100,0	10742359	100,0	28565	100,0	10529622	100,0

DECLARATIONS REVENU NUL : 270 (NON COMPRIS DANS LE TABLEAU)

PROVINCE DE FLANDRE OCCIDENTALE
ARRONDISSEMENT DE TIELT

C L A S S E S	REVENUS DE PROPRIETES FONCIERES				REVENUS DE CAPITAUX ET DE BIENS MOBILIERES				REVENUS DIVERS			
	DECLARATIONS		REVENUS		DECLARATIONS		REVENUS		DECLARATIONS		REVENUS	
	NOMBRE	%	MONTANT	%	NOMBRE	%	MONTANT	%	NOMBRE	%	MONTANT	%
1.	140	1,4	1090	,6	120	8,1	2518	2,4	1	,1	10	,1
2.	93	,9	1011	,5	45	3,0	1433	1,4				
3.	154	1,5	1449	,8	45	3,0	1806	1,7	2	,2	127	1,6
4.	178	1,7	2112	1,1	44	3,0	2002	1,9	11	1,0	915	11,4
5.	209	2,0	3907	2,1	53	3,6	2191	2,1	5	,4	395	4,9
6.	218	2,1	3996	2,1	67	4,5	2236	2,1	5	,4	475	5,9
7.	166	1,6	4646	2,5	50	3,4	1892	1,8	6	,5	69	,9
8.	171	1,7	3570	1,9	40	2,7	2242	2,1	28	2,4	258	3,2
9.	189	1,8	3627	1,9	42	2,8	2185	2,1	79	6,8	95	1,2
10.	239	2,3	3778	2,0	60	4,1	2220	2,1	104	9,0	496	6,2
11.	324	3,1	3661	2,0	47	3,2	1587	1,5	99	8,6	176	2,2
12.	553	5,4	4695	2,5	54	3,6	2415	2,3	101	8,7	232	2,9
13.	1382	13,4	10827	5,8	122	8,2	3518	3,4	256	22,1	816	10,1
14.	1176	11,4	10365	5,5	84	5,7	2423	2,3	325	28,1	1244	15,5
15.	995	9,7	8748	4,7	66	4,5	3965	3,8	111	9,6	353	4,4
16.	865	8,4	9620	5,1	53	3,6	3051	2,9	9	,8	88	1,1
17.	1199	11,6	14707	7,8	84	5,7	6049	5,8	4	,3	16	,2
18.	660	6,4	9227	4,9	55	3,7	2998	2,9	2	,2	10	,1
19.	390	3,8	7884	4,2	61	4,1	4453	4,3	1	,1	5	,1
20.	236	2,3	4704	2,5	37	2,5	3109	3,0	2	,2	561	7,0
21.	178	1,7	3888	2,1	36	2,4	2440	2,3				
22.	338	3,3	19637	10,5	94	6,4	7032	6,7	3	,3	1699	21,1
23.	78	,8	8274	4,4	40	2,7	3765	3,6	1	,1		
24.	178	1,7	42045	22,4	81	5,5	36870	35,3	1	,1	5	,1
	10309	100,0	187468	100,0	1480	100,0	104400	100,0	1156	100,0	8045	100,0

**TABEAU 1 : MONTANT ET REPARTITION EN POUR-CENT DES PRINCIPALES COMPOSANTES
DU REVENU TOTAL NET TAXABLE (1000F)**

**PROVINCE DE FLANDRE OCCIDENTALE
ARRONDISSEMENT DE FURNES**

CLASSES DU REVENU TOTAL NET TAXABLE	REVENU TOTAL NET TAXABLE				REVENUS PROFESSIONNELS			
	DECLARATIONS		REVENUS		DECLARATIONS		REVENUS	
	NOMBRE	%	MONTANT	%	NOMBRE	%	MONTANT	%
1. < 40	845	5,1	17047	,3	723	4,5	14609	,2
2. 40 -< 60	458	2,7	23090	,4	410	2,5	20190	,3
3. 60 -< 80	510	3,1	36131	,6	470	2,9	32734	,5
4. 80 -< 100	550	3,3	49610	,8	509	3,2	44316	,7
5. 100 -< 125	728	4,4	81645	1,3	684	4,2	73792	1,2
6. 125 -< 150	731	4,4	100063	1,6	691	4,3	91426	1,5
7. 150 -< 175	592	3,6	96055	1,5	566	3,5	88997	1,5
8. 175 -< 200	636	3,8	119155	1,9	611	3,8	109802	1,8
9. 200 -< 225	603	3,6	128220	2,1	590	3,7	122348	2,1
10. 225 -< 250	786	4,7	186866	3,0	777	4,8	181491	3,0
11. 250 -< 275	820	4,9	215575	3,5	803	5,0	208061	3,5
12. 275 -< 300	848	5,1	243659	3,9	837	5,2	237640	4,0
13. 300 -< 350	1577	9,5	511071	8,2	1555	9,6	499578	8,4
14. 350 -< 400	1480	8,9	555414	9,0	1468	9,1	544567	9,1
15. 400 -< 450	1243	7,5	526288	8,5	1234	7,6	514214	8,6
16. 450 -< 500	842	5,1	398448	6,4	838	5,2	388399	6,5
17. 500 -< 600	1154	6,9	629872	10,2	1147	7,1	616772	10,3
18. 600 -< 700	656	3,9	424073	6,8	644	4,0	404419	6,8
19. 700 -< 800	463	2,8	345366	5,6	463	2,9	336355	5,6
20. 800 -< 900	302	1,8	255468	4,1	299	1,9	246402	4,1
21. 900 -< 1000	200	1,2	190317	3,1	200	1,2	181991	3,1
22. 1000 -< 1500	407	2,4	483590	7,8	401	2,5	459422	7,7
23. 1500 -< 2000	116	,7	199602	3,2	116	,7	186927	3,1
24. 2000 & +	119	,7	388338	6,3	117	,7	358382	6,0
T O T A L	16666	100,0	6204963	100,0	16153	100,0	5962834	100,0

DECLARATIONS REVENU NUL : 171 (NON COMPRIS DANS LE TABLEAU)

PROVINCE DE FLANDRE OCCIDENTALE
ARRONDISSEMENT DE FURNES

C L A S S E S	REVENUS DE PROPRIETES FONCIERES				REVENUS DE CAPITAUX ET DE BIENS MOBILIERS				REVENUS DIVERS			
	DECLARATIONS		REVENUS		DECLARATIONS		REVENUS		DECLARATIONS		REVENUS	
	NOMBRE	%	MONTANT	%	NOMBRE	%	MONTANT	%	NOMBRE	%	MONTANT	%
1.	112	2,0	1458	,7	162	8,4	3103	3,2				
2.	74	1,3	1186	,6	78	4,0	2675	2,7				
3.	78	1,4	1296	,6	66	3,4	2815	2,9	6	,8	343	3,1
4.	108	1,9	3067	1,4	73	3,8	3144	3,2	4	,5	374	3,4
5.	150	2,7	4484	2,1	78	4,0	4200	4,3	5	,7	407	3,7
6.	155	2,7	5925	2,8	95	4,9	3835	3,9	8	1,0	792	7,3
7.	113	2,0	3395	1,6	71	3,7	4091	4,2	10	1,3	970	8,9
8.	136	2,4	6765	3,2	69	3,6	3783	3,9	29	3,8	473	4,3
9.	123	2,2	4758	2,2	51	2,6	2734	2,8	34	4,4	89	,8
10.	168	3,0	4276	2,0	67	3,5	2779	2,8	55	7,2	534	4,9
11.	208	3,7	6714	3,1	68	3,5	2459	2,5	68	8,9	294	2,7
12.	247	4,4	5862	2,7	52	2,7	2167	2,2	67	8,7	124	1,1
13.	476	8,4	11149	5,2	103	5,3	5673	5,8	148	19,3	1089	10,0
14.	522	9,2	11778	5,5	122	6,3	4233	4,3	209	27,2	913	8,4
15.	531	9,4	12513	5,8	109	5,6	4940	5,0	90	11,7	347	3,2
16.	411	7,3	10053	4,7	93	4,8	5259	5,4	8	1,0	115	1,1
17.	567	10,0	16063	7,5	133	6,9	4700	4,8	13	1,7	661	6,1
18.	371	6,6	17585	8,2	88	4,5	6317	6,4	4	,5	132	1,2
19.	275	4,9	10468	4,9	70	3,6	2820	2,9	1	,1	668	6,1
20.	206	3,6	9406	4,4	49	2,5	2524	2,6	3	,4	38	,3
21.	133	2,4	7879	3,7	52	2,7	2890	2,9				
22.	298	5,3	24910	11,6	91	4,7	8059	8,2	3	,4	778	7,1
23.	86	1,5	11763	5,5	43	2,2	5636	5,8	1	,1	4	,0
24.	106	1,9	21283	9,9	52	2,7	7144	7,3	1	,1	1774	16,2
	5654	100,0	214036	100,0	1935	100,0	97980	100,0	767	100,0	10919	100,0

**TABEAU 1 : MONTANT ET REPARTITION EN POUR-CENT DES PRINCIPALES COMPOSANTES
DU REVENU TOTAL NET TAXABLE (1000F)**

REVENUS DES NON-RESIDENTS

CLASSES DU REVENU TOTAL NET TAXABLE	REVENU TOTAL NET TAXABLE				REVENUS PROFESSIONNELS			
	DECLARATIONS		REVENUS		DECLARATIONS		REVENUS	
	NOMBRE	%	MONTANT	%	NOMBRE	%	MONTANT	%
1. < 40	203	1,6	4706	,0	201	1,6	5803	,1
2. 40 -< 60	135	1,0	6818	,1	135	1,0	6812	,1
3. 60 -< 80	146	1,1	10223	,1	146	1,1	10309	,1
4. 80 -< 100	174	1,3	15745	,1	173	1,3	15650	,1
5. 100 -< 125	209	1,6	23367	,2	208	1,6	23121	,2
6. 125 -< 150	249	1,9	34133	,3	246	1,9	33367	,3
7. 150 -< 175	219	1,7	35525	,3	216	1,7	34631	,3
8. 175 -< 200	228	1,8	43206	,4	224	1,7	42665	,4
9. 200 -< 225	236	1,8	50243	,5	235	1,8	49716	,5
10. 225 -< 250	259	2,0	61538	,6	258	2,0	61179	,6
11. 250 -< 275	266	2,1	69796	,7	263	2,0	68510	,6
12. 275 -< 300	250	1,9	72603	,7	249	1,9	71141	,7
13. 300 -< 350	607	4,7	197512	1,9	604	4,7	196555	1,9
14. 350 -< 400	554	4,3	206940	2,0	551	4,3	205992	2,0
15. 400 -< 450	570	4,4	242364	2,3	569	4,4	241553	2,3
16. 450 -< 500	612	4,7	290550	2,7	611	4,7	291166	2,8
17. 500 -< 600	1195	9,2	655439	6,2	1190	9,2	652772	6,2
18. 600 -< 700	1091	8,4	708295	6,7	1088	8,4	705540	6,7
19. 700 -< 800	982	7,6	734899	6,9	980	7,6	733659	7,0
20. 800 -< 900	795	6,1	676288	6,4	795	6,1	674897	6,4
21. 900 -< 1000	687	5,3	650238	6,1	685	5,3	646945	6,1
22. 1000 -< 1500	1833	14,1	2225268	21,0	1832	14,2	2222286	21,1
23. 1500 -< 2000	742	5,7	1267780	12,0	742	5,7	1264675	12,0
24. 2000 & +	730	5,6	2312546	21,8	729	5,6	2292318	21,7
T O T A L	12972	100,0	10595022	100,0	12930	100,0	10551262	100,0

DECLARATIONS REVENU NUL : 82 (NON COMPRIS DANS LE TABLEAU)

TABLEAU 2 : REPARTITION EN POUR-CENT DU MONTANT DES REVENUS D'APRES
LEUR NATURE ET DU NOMBRE DE DECLARATIONS PAR CLASSE DU REVENU TOTAL NET TAXABLE

L E R O Y A U M E

CLASSES DU REVENU TOTAL NET TAXABLE (1000F)	REVENUS DE PROPRIETES FONCIERES		REVENUS DE CAPITAUX ET DE BIENS MOBILIERES		REVENUS PROFESSIONNELS		REVENUS DIVERS	
	NOMBRE	MONTANT	NOMBRE	MONTANT	NOMBRE	MONTANT	NOMBRE	MONTANT
< 40	9,48	5,96	7,51	7,67	94,13	93,65	,34	,35
40 -< 60	14,76	4,11	7,76	4,92	95,98	94,11	,81	,55
60 -< 80	18,64	3,79	6,61	3,59	96,72	94,68	1,25	,90
80 -< 100	22,09	4,15	5,27	2,41	96,52	94,10	2,33	1,86
100 -< 125	24,62	4,63	4,74	1,99	96,99	94,27	2,00	1,44
125 -< 150	24,55	4,45	4,71	1,80	97,30	94,57	1,61	1,09
150 -< 175	25,03	4,19	4,49	1,58	97,58	95,06	1,88	,84
175 -< 200	23,95	3,65	4,14	1,40	97,98	95,80	3,79	,67
200 -< 225	23,06	3,21	3,66	1,14	98,33	96,56	5,50	,47
225 -< 250	22,39	2,58	3,17	,87	98,71	97,37	5,63	,39
250 -< 275	25,24	2,29	2,94	,73	99,01	97,90	5,69	,27
275 -< 300	29,12	2,09	2,70	,63	99,18	98,21	5,89	,22
300 -< 350	34,71	1,93	2,64	,54	99,37	98,53	7,30	,18
350 -< 400	40,14	1,74	2,40	,42	99,55	98,79	10,29	,17
400 -< 450	44,72	1,82	2,84	,45	99,58	98,70	4,58	,10
450 -< 500	48,46	1,91	3,25	,52	99,56	98,60	,77	,07
500 -< 600	52,17	1,96	3,85	,52	99,59	98,61	,51	,06
600 -< 700	56,81	2,13	5,20	,62	99,55	98,40	,48	,07
700 -< 800	62,12	2,34	6,85	,74	99,55	98,18	,48	,07
800 -< 900	66,01	2,55	8,67	,93	99,44	97,88	,52	,07
900 -< 1000	69,14	2,77	10,60	1,07	99,44	97,60	,60	,08
1000 -< 1500	72,76	3,32	15,68	1,62	99,31	96,67	,86	,12
1500 -< 2000	76,17	4,27	26,80	2,95	98,86	94,56	1,30	,19
2000 & +	81,37	4,86	39,68	7,83	98,32	88,18	2,04	,73
T O T A L	38,82	2,60	5,04	1,34	98,68	97,20	3,54	,22

**TABEAU 2 : REPARTITION EN POUR-CENT DU MONTANT DES REVENUS D'APRES
LEUR NATURE ET DU NOMBRE DE DECLARATIONS PAR CLASSE DU REVENU TOTAL NET TAXABLE**

R E G I O N F L A M A N D E .

CLASSES DU REVENU TOTAL NET TAXABLE (1000F)	REVENUS DE PROPRIETES FONCIERES		REVENUS DE CAPITAUX ET DE BIENS MOBILIERES		REVENUS PROFESSIONNELS		REVENUS DIVERS	
	NOMBRE	MONTANT	NOMBRE	MONTANT	NOMBRE	MONTANT	NOMBRE	MONTANT
< 40	8,16	4,79	6,06	6,40	95,26	94,99	,16	,17
40 -< 60	13,22	3,16	5,74	3,80	96,90	95,54	,51	,34
60 -< 80	17,11	2,97	4,77	2,78	97,46	95,94	,90	,65
80 -< 100	20,19	3,45	3,91	1,90	97,18	95,41	1,67	1,35
100 -< 125	22,25	3,96	3,66	1,60	97,47	95,30	1,50	1,09
125 -< 150	21,87	3,79	3,65	1,38	97,70	95,61	1,18	,81
150 -< 175	23,00	3,67	3,57	1,29	97,86	95,84	1,50	,67
175 -< 200	22,06	3,28	3,21	1,10	98,22	96,46	3,19	,50
200 -< 225	21,55	2,82	2,81	,87	98,57	97,16	5,43	,39
225 -< 250	21,98	2,39	2,54	,67	98,83	97,71	5,61	,36
250 -< 275	25,44	2,10	2,29	,55	99,15	98,26	5,68	,21
275 -< 300	30,10	1,85	2,09	,46	99,33	98,57	5,70	,18
300 -< 350	36,47	1,73	1,99	,38	99,51	98,89	6,90	,15
350 -< 400	42,19	1,61	1,87	,29	99,65	99,08	10,05	,15
400 -< 450	46,50	1,65	2,19	,32	99,67	99,03	4,41	,07
450 -< 500	50,05	1,74	2,48	,37	99,67	98,95	,59	,05
500 -< 600	53,32	1,73	2,93	,35	99,71	98,99	,35	,04
600 -< 700	57,76	1,93	3,96	,43	99,65	98,76	,35	,06
700 -< 800	62,96	2,14	5,43	,54	99,65	98,52	,37	,07
800 -< 900	66,67	2,34	6,96	,68	99,56	98,27	,40	,06
900 -< 1000	69,90	2,58	8,74	,83	99,52	97,91	,50	,09
1000 -< 1500	72,80	3,16	12,91	1,19	99,43	97,05	,74	,14
1500 -< 2000	74,21	4,11	23,06	2,29	99,08	95,06	1,28	,26
2000 & +	80,06	4,29	35,57	6,06	98,79	89,98	1,72	1,07
T O T A L	39,35	2,32	3,90	,97	98,95	97,77	3,33	,21

TABLEAU 2 : REPARTITION EN POUR-CENT DU MONTANT DES REVENUS D'APRES
LEUR NATURE ET DU NOMBRE DE DECLARATIONS PAR CLASSE DU REVENU TOTAL NET TAXABLE

R E G I O N W A L L O N N E

CLASSES DU REVENU TOTAL NET TAXABLE (1000F)	REVENUS DE PROPRIETES FONCIERES		REVENUS DE CAPITAUX ET DE BIENS MOBILIERS		REVENUS PROFESSIONNELS		REVENUS DIVERS	
	NOMBRE	MONTANT	NOMBRE	MONTANT	NOMBRE	MONTANT	NOMBRE	MONTANT
< 40	12,29	6,75	8,26	8,05	93,50	93,06	,42	,43
40 -< 60	18,32	4,74	8,73	5,26	95,67	93,55	,91	,62
60 -< 80	22,29	4,34	7,12	3,68	96,58	94,29	1,40	,97
80 -< 100	26,67	4,38	5,52	2,35	96,85	94,22	2,10	1,64
100 -< 125	29,41	4,62	4,50	1,77	97,51	94,73	1,73	1,18
125 -< 150	29,80	4,48	4,51	1,65	97,86	95,00	1,27	,83
150 -< 175	29,46	4,02	4,19	1,37	98,12	95,59	1,82	,65
175 -< 200	28,46	3,36	3,98	1,23	98,43	96,37	4,18	,52
200 -< 225	27,01	2,97	3,57	1,07	98,69	96,95	5,70	,35
225 -< 250	25,05	2,26	2,97	,75	99,06	97,89	5,74	,23
250 -< 275	27,46	2,00	2,85	,67	99,26	98,25	5,63	,21
275 -< 300	30,87	1,89	2,63	,57	99,37	98,49	6,11	,17
300 -< 350	36,16	1,79	2,73	,53	99,49	98,63	7,88	,15
350 -< 400	41,58	1,59	2,37	,39	99,62	98,81	10,92	,15
400 -< 450	46,71	1,70	2,90	,40	99,68	98,70	4,82	,08
450 -< 500	51,06	1,76	3,40	,49	99,64	98,55	,85	,06
500 -< 600	55,88	1,91	4,13	,51	99,65	98,54	,57	,05
600 -< 700	61,08	1,96	5,69	,60	99,65	98,42	,52	,06
700 -< 800	66,81	2,10	7,01	,67	99,67	98,37	,48	,04
800 -< 900	70,28	2,22	9,00	,83	99,65	98,17	,52	,05
900 -< 1000	73,10	2,39	10,60	,90	99,63	98,02	,64	,07
1000 -< 1500	76,13	2,85	15,94	1,52	99,49	97,16	,91	,09
1500 -< 2000	79,93	3,47	27,01	2,71	99,26	95,68	1,20	,15
2000 & +	82,79	3,87	39,54	8,18	98,70	89,44	2,41	,38
T O T A L	41,14	2,34	5,08	1,24	98,80	97,52	3,72	,17

TABLEAU 2 : REPARTITION EN POUR-CENT DU MONTANT DES REVENUS D'APRES
LEUR NATURE ET DU NOMBRE DE DECLARATIONS PAR CLASSE DU REVENU TOTAL NET TAXABLE

R E G I O N D E L A N G U E A L L E M A N D E

CLASSES DU REVENU TOTAL NET TAXABLE (1000F)	REVENUS DE PROPRIETES FONCIERES		REVENUS DE CAPITAUX ET DE BIENS MOBILIERES		REVENUS PROFESSIONNELS		REVENUS DIVERS	
	NOMBRE	MONTANT	NOMBRE	MONTANT	NOMBRE	MONTANT	NOMBRE	MONTANT
< 40	4,48	2,08	1,77	1,46	98,47	100,95		
40 -< 60	11,00	2,31	2,56	1,67	98,47	96,89	,51	,41
60 -< 80	11,92	2,55	2,72	1,65	97,49	96,71		
80 -< 100	11,15	1,93	,78	,39	99,69	96,43	,31	,22
100 -< 125	15,89	2,94	1,55	,70	98,97	94,85	,72	,46
125 -< 150	16,45	2,75	1,21	,45	98,68	95,43	,88	,66
150 -< 175	13,02	2,70	1,16	,41	98,84	96,23	,58	,14
175 -< 200	15,35	2,26	1,21	,42	99,56	96,49	2,41	,24
200 -< 225	14,88	1,33	,22	,09	99,44	98,35	3,58	,02
225 -< 250	19,37	1,58	,66	,09	99,62	97,73	2,56	,04
250 -< 275	22,31	1,31	,91	,09	99,91	98,55	3,37	,10
275 -< 300	27,55	1,32	,70	,08	99,46	98,54	2,96	,04
300 -< 350	32,19	1,14	,81	,21	99,81	98,88	5,96	,08
350 -< 400	36,38	1,01	,81	,06	99,84	98,73	8,42	,13
400 -< 450	39,15	1,37	1,35	,14	99,78	98,38	2,59	,02
450 -< 500	42,71	1,62	1,90	,21	99,83	98,20	,09	,00
500 -< 600	45,09	1,51	2,36	,27	99,54	97,83	,26	,06
600 -< 700	49,79	1,31	2,41	,42	99,37	97,58	,31	,06
700 -< 800	54,89	2,25	5,08	,32	100,00	97,34		
800 -< 900	59,34	1,73	5,42	,72	99,40	96,85	,30	,09
900 -< 1000	57,89	1,50	7,66	1,52	100,00	97,06		
1000 -< 1500	66,75	3,30	13,85	2,60	99,24	94,02	,50	,00
1500 -< 2000	69,92	3,25	19,55	3,50	97,74	92,07	,75	,26
2000 & +	72,07	2,12	36,94	11,65	98,20	80,02	,90	,25
T O T A L	30,34	1,68	1,98	1,05	99,45	96,72	2,67	,09

TABLEAU 2 : REPARTITION EN POUR-CENT DU MONTANT DES REVENUS D'APRES
LEUR NATURE ET DU NOMBRE DE DECLARATIONS PAR CLASSE DU REVENU TOTAL NET TAXABLE

R E G I O N B R U X E L L O I S E

CLASSES DU REVENU TOTAL NET TAXABLE (1000F)	REVENUS DE PROPRIETES FONCIERES		REVENUS DE CAPITAUX ET DE BIENS MOBILIERES		REVENUS PROFESSIONNELS		REVENUS DIVERS	
	NOMBRE	MONTANT	NOMBRE	MONTANT	NOMBRE	MONTANT	NOMBRE	MONTANT
< 40	7,62	10,06	13,05	13,72	89,99	87,96	1,05	1,11
40 -< 60	11,70	7,12	15,38	9,75	92,14	88,33	2,09	1,45
60 -< 80	14,82	6,39	14,76	7,69	93,18	89,22	2,63	1,96
80 -< 100	17,01	6,84	11,07	5,00	92,33	87,47	6,24	5,01
100 -< 125	20,86	7,75	10,53	4,52	93,10	88,00	5,20	3,85
125 -< 150	21,05	7,50	10,36	4,33	93,64	88,23	4,71	3,30
150 -< 175	20,75	7,03	9,57	3,58	94,66	89,93	3,79	2,24
175 -< 200	19,48	6,12	8,71	3,17	95,65	91,28	5,28	1,87
200 -< 225	18,63	5,63	7,66	2,53	96,25	92,72	5,26	1,17
225 -< 250	16,41	4,37	6,66	2,15	97,08	94,30	5,41	,99
250 -< 275	17,20	4,19	6,60	1,89	97,45	94,95	5,94	,77
275 -< 300	18,02	4,06	6,38	1,78	97,78	95,29	6,21	,60
300 -< 350	19,14	3,65	6,31	1,59	98,17	96,02	7,86	,48
350 -< 400	21,86	3,15	5,94	1,33	98,69	96,87	9,67	,36
400 -< 450	26,25	3,31	6,89	1,53	98,60	96,57	4,86	,31
450 -< 500	30,29	3,41	7,63	1,54	98,58	96,63	1,66	,23
500 -< 600	34,48	3,50	8,48	1,52	98,70	96,60	1,31	,17
600 -< 700	40,55	3,58	10,33	1,67	98,74	96,47	1,03	,13
700 -< 800	46,90	3,83	12,86	1,85	98,77	96,15	,91	,12
800 -< 900	53,55	4,15	14,99	2,19	98,47	95,63	1,01	,16
900 -< 1000	57,91	4,28	17,50	2,29	98,71	95,59	,91	,10
1000 -< 1500	66,44	4,66	23,76	3,10	98,60	94,59	1,15	,11
1500 -< 2000	75,19	5,97	36,12	5,04	97,68	91,47	1,48	,07
2000 & +	82,96	7,63	51,15	12,06	96,50	81,81	2,41	,29
T O T A L	29,21	4,58	10,81	3,34	96,94	93,74	4,09	,42

**TABEAU 2 : REPARTITION EN POUR-CENT DU MONTANT DES REVENUS D'APRES
LEUR NATURE ET DU NOMBRE DE DECLARATIONS PAR CLASSE DU REVENU TOTAL NET TAXABLE**

P R O V I N C E D ' A N V E R S

CLASSES DU REVENU TOTAL NET TAXABLE (1000F)	REVENUS DE PROPRIETES FONCIERES		REVENUS DE CAPITAUX ET DE BIENS MOBILIERS		REVENUS PROFESSIONNELS		REVENUS DIVERS	
	NOMBRE	MONTANT	NOMBRE	MONTANT	NOMBRE	MONTANT	NOMBRE	MONTANT
< 40	5,95	3,88	6,63	7,34	95,27	94,71	,19	,23
40 -< 60	10,28	2,94	5,81	3,78	97,09	95,67	,69	,48
60 -< 80	13,68	2,84	5,10	3,10	97,62	95,87	1,00	,70
80 -< 100	17,44	3,66	3,88	1,92	97,15	95,20	1,95	1,58
100 -< 125	20,71	4,26	3,65	1,74	97,26	94,79	1,95	1,45
125 -< 150	21,27	4,32	3,41	1,49	97,49	95,11	1,45	1,02
150 -< 175	21,92	4,16	3,51	1,50	97,51	95,13	1,82	,98
175 -< 200	21,83	3,73	3,28	1,25	98,00	95,87	2,97	,76
200 -< 225	21,40	3,28	2,75	1,01	98,38	96,59	4,86	,61
225 -< 250	21,62	2,82	2,39	,77	98,51	97,03	5,15	,67
250 -< 275	23,01	2,52	2,18	,66	98,97	97,82	5,23	,37
275 -< 300	26,73	2,13	2,07	,59	99,15	98,17	5,55	,30
300 -< 350	32,87	1,96	1,78	,44	99,40	98,66	6,39	,22
350 -< 400	38,83	1,79	1,64	,35	99,56	98,96	8,53	,16
400 -< 450	43,36	1,82	1,86	,33	99,65	98,99	3,52	,08
450 -< 500	47,34	2,02	2,23	,41	99,61	98,80	,65	,07
500 -< 600	50,97	1,95	2,82	,40	99,64	98,89	,35	,04
600 -< 700	55,88	2,11	3,70	,47	99,62	98,70	,36	,05
700 -< 800	60,70	2,27	4,99	,63	99,56	98,41	,30	,04
800 -< 900	64,54	2,56	6,39	,78	99,43	98,06	,25	,04
900 -< 1000	68,11	2,89	8,40	1,02	99,31	97,52	,44	,07
1000 -< 1500	70,17	3,27	12,28	1,41	99,34	96,74	,62	,12
1500 -< 2000	72,90	4,36	22,98	3,01	98,53	93,97	1,13	,29
2000 & +	79,48	4,56	35,17	6,06	98,43	90,17	1,90	,48
T O T A L	37,74	2,56	3,81	1,09	98,86	97,53	2,95	,21

**TABEAU 2 : REPARTITION EN POUR-CENT DU MONTANT DES REVENUS D'APRES
LEUR NATURE ET DU NOMBRE DE DECLARATIONS PAR CLASSE DU REVENU TOTAL NET TAXABLE**

PROVINCE DE BRABANT

CLASSES DU REVENU TOTAL NET TAXABLE (1000F)	REVENUS DE PROPRIETES FONCIERES		REVENUS DE CAPITAUX ET DE BIENS MOBILIERES		REVENUS PROFESSIONNELS		REVENUS DIVERS	
	NOMBRE	MONTANT	NOMBRE	MONTANT	NOMBRE	MONTANT	NOMBRE	MONTANT
< 40	8,96	8,61	8,59	9,40	93,23	92,15	,67	,74
40 -< 60	15,11	5,80	10,41	6,67	94,50	91,83	1,52	1,05
60 -< 80	19,29	5,45	9,81	5,10	95,12	92,04	2,26	1,71
80 -< 100	22,63	5,86	7,69	3,49	94,29	90,55	4,68	3,78
100 -< 125	25,87	6,73	7,59	3,27	94,72	90,57	4,04	3,00
125 -< 150	25,36	6,36	7,39	3,10	95,27	91,05	3,39	2,38
150 -< 175	25,56	6,25	6,99	2,59	95,86	92,02	3,01	1,69
175 -< 200	23,82	5,46	6,51	2,33	96,50	92,99	4,52	1,41
200 -< 225	22,25	4,91	5,66	1,90	97,05	94,22	5,16	,89
225 -< 250	20,58	3,79	4,69	1,45	97,81	95,67	5,20	,71
250 -< 275	23,20	3,46	4,49	1,25	98,21	96,36	5,65	,52
275 -< 300	25,85	3,31	4,25	1,13	98,43	96,64	5,81	,44
300 -< 350	30,22	2,98	4,23	1,00	98,80	97,33	7,20	,33
350 -< 400	34,73	2,56	3,83	,78	99,18	97,94	9,78	,27
400 -< 450	39,33	2,61	4,37	,87	99,14	97,84	4,74	,20
450 -< 500	42,91	2,74	5,13	,95	99,14	97,76	1,18	,15
500 -< 600	46,98	2,73	5,65	,89	99,25	97,85	,89	,13
600 -< 700	52,55	2,81	7,19	1,01	99,23	97,71	,82	,14
700 -< 800	58,09	2,99	9,11	1,12	99,28	97,51	,80	,13
800 -< 900	62,65	3,16	11,19	1,33	99,12	97,24	,94	,16
900 -< 1000	66,98	3,31	13,21	1,42	99,25	97,15	,86	,13
1000 -< 1500	72,38	3,71	18,63	2,05	99,12	96,31	1,15	,15
1500 -< 2000	77,82	4,72	30,63	3,73	98,53	93,85	1,68	,17
2000 & +	83,60	5,91	44,99	10,18	97,64	84,61	2,38	1,37
T O T A L	38,06	3,58	7,73	2,25	97,93	95,65	3,65	,42

TABEAU 2 : REPARTITION EN POUR-CENT DU MONTANT DES REVENUS D'APRES LEUR NATURE ET DU NOMBRE DE DECLARATIONS PAR CLASSE DU REVENU TOTAL NET TAXABLE

PROVINCE DE HAINAUT

CLASSES DU REVENU TOTAL NET TAXABLE (1000F)	REVENUS DE PROPRIETES FONCIERES		REVENUS DE CAPITAUX ET DE BIENS MOBILIERES		REVENUS PROFESSIONNELS		REVENUS DIVERS	
	NOMBRE	MONTANT	NOMBRE	MONTANT	NOMBRE	MONTANT	NOMBRE	MONTANT
< 40	11,30	6,09	6,90	6,46	94,62	94,22	,28	,27
40 -< 60	16,39	4,45	7,25	4,34	96,14	94,35	,72	,42
60 -< 80	19,81	3,73	5,61	2,94	97,34	95,46	1,06	,77
80 -< 100	23,70	3,90	4,64	1,98	97,42	95,30	1,53	1,21
100 -< 125	25,97	3,76	3,73	1,48	98,15	96,09	1,16	,78
125 -< 150	27,56	3,86	3,82	1,43	98,33	95,96	,86	,57
150 -< 175	27,03	3,18	3,43	1,16	98,61	96,68	1,83	,50
175 -< 200	26,41	2,78	3,23	1,02	98,84	97,32	5,07	,33
200 -< 225	26,06	2,62	3,11	,90	98,92	97,43	7,03	,25
225 -< 250	24,08	1,93	2,51	,63	99,27	98,43	6,83	,15
250 -< 275	26,20	1,70	2,42	,57	99,40	98,68	6,27	,15
275 -< 300	29,34	1,56	2,07	,42	99,61	99,02	7,15	,13
300 -< 350	34,21	1,54	2,14	,45	99,58	99,01	9,33	,14
350 -< 400	40,44	1,33	1,97	,34	99,74	99,29	12,45	,14
400 -< 450	46,13	1,50	2,49	,34	99,77	99,14	5,48	,06
450 -< 500	50,81	1,61	2,90	,41	99,75	98,99	,79	,04
500 -< 600	55,11	1,66	3,57	,43	99,77	98,95	,49	,04
600 -< 700	60,95	1,77	5,00	,48	99,79	98,84	,40	,04
700 -< 800	67,23	1,86	6,22	,53	99,80	98,74	,35	,03
800 -< 900	70,67	1,95	7,59	,65	99,72	98,60	,31	,02
900 -< 1000	73,05	2,31	9,34	,77	99,74	98,24	,43	,04
1000 -< 1500	75,89	2,58	14,59	1,25	99,59	97,62	,60	,08
1500 -< 2000	78,51	3,49	24,16	2,09	99,31	96,04	1,01	,16
2000 & +	80,16	3,74	35,19	5,72	99,03	92,01	1,57	,15
T O T A L	39,03	2,05	4,16	,90	99,05	98,19	4,25	,13

**TABEAU 2 : REPARTITION EN POUR-CENT DU MONTANT DES REVENUS D'APRES
LEUR NATURE ET DU NOMBRE DE DECLARATIONS PAR CLASSE DU REVENU TOTAL NET TAXABLE**

P R O V I N C E D E L I E G E

CLASSES DU REVENU TOTAL NET TAXABLE (1000F)	REVENUS DE PROPRIETES FONCIERES		REVENUS DE CAPITAUX ET DE BIENS MOBILIERES		REVENUS PROFESSIONNELS		REVENUS DIVERS	
	NOMBRE	MONTANT	NOMBRE	MONTANT	NOMBRE	MONTANT	NOMBRE	MONTANT
< 40	11,58	7,00	9,61	9,29	92,66	92,08	,58	,63
40 -< 60	18,20	4,86	10,40	5,80	95,39	93,14	1,11	,81
60 -< 80	22,11	4,72	8,62	4,29	96,06	93,69	1,60	1,03
80 -< 100	26,05	4,47	6,44	2,55	96,67	93,85	2,46	1,85
100 -< 125	30,02	5,15	5,37	1,96	97,31	94,17	2,04	1,33
125 -< 150	30,30	4,86	5,13	1,76	97,70	94,87	1,45	,97
150 -< 175	29,49	4,49	4,85	1,40	97,99	95,23	1,83	,72
175 -< 200	28,30	3,69	4,80	1,44	98,23	95,93	3,70	,67
200 -< 225	26,71	3,14	3,93	1,17	98,56	96,87	4,65	,44
225 -< 250	24,90	2,65	3,57	,90	98,91	97,49	4,72	,27
250 -< 275	26,43	2,22	3,50	,83	99,16	98,04	5,22	,23
275 -< 300	30,09	2,20	3,37	,73	99,18	98,17	5,33	,20
300 -< 350	34,78	1,91	3,36	,61	99,45	98,64	7,14	,17
350 -< 400	40,37	1,74	2,62	,43	99,61	98,98	9,49	,14
400 -< 450	44,93	1,77	3,07	,42	99,69	98,93	4,04	,09
450 -< 500	49,17	1,81	3,50	,49	99,63	98,87	,80	,07
500 -< 600	54,68	1,98	4,26	,51	99,62	98,75	,60	,05
600 -< 700	59,28	2,01	5,76	,63	99,64	98,61	,47	,05
700 -< 800	64,83	2,18	7,12	,66	99,67	98,52	,49	,03
800 -< 900	68,88	2,36	9,18	,88	99,59	98,10	,43	,04
900 -< 1000	71,52	2,60	10,61	,93	99,54	97,91	,67	,07
1000 -< 1500	75,05	3,21	16,69	1,57	99,52	96,82	,99	,09
1500 -< 2000	79,84	3,49	28,21	2,62	99,22	95,62	1,04	,14
2000 & +	83,40	4,26	41,58	6,78	98,69	90,19	2,49	,34
T O T A L	40,63	2,49	5,64	1,20	98,68	97,60	3,27	,18

**TABEAU 2 : REPARTITION EN POUR-CENT DU MONTANT DES REVENUS D'APRES
LEUR NATURE ET DU NOMBRE DE DECLARATIONS PAR CLASSE DU REVENU TOTAL NET TAXABLE**

P R O V I N C E D E L I M B O U R G

CLASSES DU REVENU TOTAL NET TAXABLE (1000F)	REVENUS DE PROPRIETES FONCIERES		REVENUS DE CAPITAUX ET DE BIENS MOBILIERES		REVENUS PROFESSIONNELS		REVENUS DIVERS	
	NOMBRE	MONTANT	NOMBRE	MONTANT	NOMBRE	MONTANT	NOMBRE	MONTANT
< 40	2,68	1,56	1,14	1,13	98,81	99,23	,03	,03
40 -< 60	5,64	1,12	,61	,36	99,49	99,29	,08	,07
60 -< 80	8,91	1,13	,91	,57	99,50	99,09	,18	,16
80 -< 100	13,80	1,59	,75	,39	98,89	98,54	,80	,68
100 -< 125	17,10	2,04	,66	,25	99,28	98,60	,39	,29
125 -< 150	18,08	2,02	,59	,29	99,17	98,48	,34	,25
150 -< 175	19,35	1,88	,58	,28	99,26	98,59	,99	,21
175 -< 200	19,63	1,81	,76	,38	99,25	98,58	3,28	,17
200 -< 225	19,22	1,44	,65	,20	99,56	99,02	5,00	,11
225 -< 250	20,95	1,40	,57	,24	99,51	99,03	5,60	,13
250 -< 275	25,04	1,20	,36	,11	99,70	99,41	5,68	,07
275 -< 300	30,63	1,26	,49	,07	99,78	99,40	6,04	,06
300 -< 350	37,22	1,26	,41	,09	99,79	99,48	8,08	,08
350 -< 400	43,33	1,09	,36	,05	99,92	99,62	12,60	,14
400 -< 450	47,13	1,19	,39	,07	99,90	99,50	4,34	,04
450 -< 500	49,65	1,18	,68	,10	99,86	99,51	,43	,01
500 -< 600	53,04	1,20	,77	,09	99,98	99,50	,20	,01
600 -< 700	57,54	1,46	1,04	,12	99,84	99,26	,25	,02
700 -< 800	63,39	1,61	2,02	,17	99,85	99,14	,15	,03
800 -< 900	67,81	1,87	2,05	,15	99,86	99,01	,25	,00
900 -< 1000	69,93	2,02	2,82	,23	99,70	98,67	,44	,06
1000 -< 1500	72,08	2,49	5,66	,63	99,61	97,69	,48	,13
1500 -< 2000	69,34	3,30	11,17	1,38	99,35	96,12	1,66	,35
2000 & +	73,93	2,91	23,83	3,15	99,16	93,81	1,40	,37
T O T A L	37,18	1,52	,94	,30	99,66	98,95	3,84	,09

TABLEAU 2 : REPARTITION EN POUR-CENT DU MONTANT DES REVENUS D'APRES
LEUR NATURE ET DU NOMBRE DE DECLARATIONS PAR CLASSE DU REVENU TOTAL NET TAXABLE

PROVINCE DE LUXEMBOURG

CLASSES DU REVENU TOTAL NET TAXABLE (1000F)	REVENUS DE PROPRIETES FONCIERES		REVENUS DE CAPITAUX ET DE BIENS MOBILIERS		REVENUS PROFESSIONNELS		REVENUS DIVERS	
	NOMBRE	MONTANT	NOMBRE	MONTANT	NOMBRE	MONTANT	NOMBRE	MONTANT
< 40	12,72	6,37	7,11	7,32	93,92	93,19	,13	,16
40 -< 60	17,59	3,66	6,82	5,12	96,74	95,39	,38	,23
60 -< 80	23,18	3,51	7,39	3,95	96,46	93,71	1,08	,88
80 -< 100	27,82	3,66	3,80	1,87	97,38	94,30	1,44	1,07
100 -< 125	29,57	3,98	2,46	1,05	98,05	94,44	,92	,60
125 -< 150	28,68	4,23	2,60	,86	98,12	94,38	,58	,31
150 -< 175	29,20	3,70	3,32	1,21	98,29	94,09	,87	,26
175 -< 200	30,13	2,89	3,00	,80	98,81	95,16	2,51	,23
200 -< 225	28,16	2,46	2,96	,77	98,92	96,36	5,55	,18
225 -< 250	25,91	1,81	2,54	,70	98,95	97,23	6,46	,20
250 -< 275	31,23	1,61	2,02	,38	99,55	97,86	5,50	,09
275 -< 300	33,88	1,47	1,66	,32	99,29	97,30	5,47	,10
300 -< 350	42,37	1,62	1,82	,30	99,15	96,78	5,99	,10
350 -< 400	46,22	1,59	2,55	,29	99,19	94,91	9,54	,16
400 -< 450	50,48	1,67	3,17	,35	99,39	94,04	4,28	,05
450 -< 500	54,86	1,65	3,66	,38	99,36	93,57	,59	,06
500 -< 600	57,81	1,84	4,29	,49	99,56	94,14	,31	,04
600 -< 700	62,31	1,95	5,58	,56	99,44	94,08	,39	,06
700 -< 800	67,33	2,29	7,21	,55	99,63	94,89	,26	,06
800 -< 900	70,57	2,33	8,32	,81	99,54	95,45	,54	,04
900 -< 1000	72,88	2,34	11,53	1,64	98,95	94,59	,58	,03
1000 -< 1500	76,98	2,79	14,54	1,59	99,00	94,72	1,13	,11
1500 -< 2000	75,74	3,48	28,57	2,78	98,92	94,61	1,89	,31
2000 & +	79,08	3,72	38,46	16,53	98,15	81,07	2,15	,02
T O T A L	40,86	2,18	4,10	1,38	98,71	94,53	3,37	,12

**TABEAU 2 : REPARTITION EN POUR-CENT DU MONTANT DES REVENUS D'APRES
LEUR NATURE ET DU NOMBRE DE DECLARATIONS PAR CLASSE DU REVENU TOTAL NET TAXABLE**

P R O V I N C E D E N A M U R

CLASSES DU REVENU TOTAL NET TAXABLE (1000F)	REVENUS DE PROPRIETES FONCIERES		REVENUS DE CAPITAUX ET DE BIENS MOBILIERES		REVENUS PROFESSIONNELS		REVENUS DIVERS	
	NOMBRE	MONTANT	NOMBRE	MONTANT	NOMBRE	MONTANT	NOMBRE	MONTANT
< 40	14,56	6,99	9,30	9,70	92,38	91,61	,35	,31
40 -< 60	19,93	4,77	9,28	6,60	94,98	92,19	,85	,65
60 -< 80	24,01	4,36	6,86	3,93	95,98	93,64	1,55	1,15
80 -< 100	32,08	5,03	5,57	2,74	96,82	94,04	1,64	1,30
100 -< 125	33,00	5,15	4,45	1,88	97,22	94,45	1,90	1,23
125 -< 150	32,44	4,87	5,08	1,90	97,77	94,41	1,65	,91
150 -< 175	33,71	4,47	4,65	1,81	97,76	95,12	1,65	,64
175 -< 200	31,47	3,69	3,76	1,22	98,25	96,45	3,34	,42
200 -< 225	28,81	3,06	3,44	1,01	98,62	97,12	4,50	,39
225 -< 250	25,81	2,01	2,63	,63	99,25	98,32	4,51	,16
250 -< 275	29,40	2,01	2,68	,62	99,31	98,39	4,81	,21
275 -< 300	33,18	1,80	2,57	,63	99,46	98,70	4,91	,12
300 -< 350	39,48	1,82	2,76	,55	99,60	98,80	6,93	,14
350 -< 400	44,48	1,71	2,32	,41	99,55	98,97	10,51	,16
400 -< 450	49,77	1,83	3,21	,47	99,63	98,89	5,28	,09
450 -< 500	54,47	1,82	3,29	,58	99,61	98,81	1,02	,09
500 -< 600	58,49	2,04	4,00	,56	99,54	98,62	,61	,06
600 -< 700	63,28	2,07	5,97	,71	99,54	98,51	,64	,07
700 -< 800	68,30	2,21	7,41	,92	99,45	98,25	,69	,04
800 -< 900	71,53	2,34	9,34	1,06	99,61	98,05	,57	,08
900 -< 1000	73,51	2,08	11,14	,95	99,69	98,46	,75	,08
1000 -< 1500	75,94	3,05	15,07	2,05	99,16	96,61	1,11	,10
1500 -< 2000	81,03	4,28	26,90	3,57	99,25	94,16	1,39	,18
2000 & +	84,77	4,32	41,13	19,84	97,60	86,55	4,08	,25
T O T A L	43,71	2,45	5,04	1,51	98,72	97,38	3,53	,17

**TABEAU 2 : REPARTITION EN POUR-CENT DU MONTANT DES REVENUS D'APRES
LEUR NATURE ET DU NOMBRE DE DECLARATIONS PAR CLASSE DU REVENU TOTAL NET TAXABLE.**

PROVINCE DE FLANDRE ORIENTALE

CLASSES DU REVENU TOTAL NET TAXABLE (1000F)	REVENUS DE PROPRIETES FONCIERES		REVENUS DE CAPITAUX ET DE BIENS MOBILIERS		REVENUS PROFESSIONNELS		REVENUS DIVERS	
	NOMBRE	MONTANT	NOMBRE	MONTANT	NOMBRE	MONTANT	NOMBRE	MONTANT
< 40	9,88	4,49	6,07	6,16	95,22	95,06	,12	,10
40 -< 60	15,62	3,12	5,46	3,57	97,00	95,75	,39	,27
60 -< 80	19,82	2,84	4,82	2,74	97,68	96,16	,70	,43
80 -< 100	21,81	3,20	3,87	1,94	97,26	95,50	1,57	1,24
100 -< 125	23,12	3,37	3,51	1,61	97,70	95,66	1,43	1,02
125 -< 150	21,86	3,25	3,51	1,28	97,92	95,93	1,17	,77
150 -< 175	22,97	3,02	3,13	1,08	98,31	96,59	1,29	,50
175 -< 200	21,47	2,70	2,90	,99	98,47	97,04	2,99	,32
200 -< 225	20,86	2,32	2,56	,76	98,82	97,72	5,62	,29
225 -< 250	21,07	1,99	2,33	,63	98,99	98,10	5,48	,25
250 -< 275	24,69	1,84	2,04	,52	99,17	98,43	5,86	,17
275 -< 300	29,23	1,59	1,89	,43	99,45	98,81	5,68	,11
300 -< 350	35,23	1,51	1,90	,38	99,54	98,99	7,00	,12
350 -< 400	41,29	1,41	1,76	,26	99,70	99,19	9,67	,12
400 -< 450	46,10	1,45	2,11	,30	99,70	99,09	4,69	,06
450 -< 500	49,67	1,45	2,20	,32	99,70	99,11	,53	,04
500 -< 600	52,55	1,44	2,77	,34	99,76	99,11	,33	,03
600 -< 700	56,01	1,58	3,79	,37	99,74	98,94	,32	,03
700 -< 800	62,00	1,88	5,38	,47	99,72	98,66	,26	,05
800 -< 900	65,83	2,10	7,34	,71	99,68	98,26	,31	,02
900 -< 1000	69,09	2,22	8,74	,83	99,64	98,12	,42	,05
1000 -< 1500	71,73	2,91	13,34	1,07	99,63	97,27	,63	,09
1500 -< 2000	72,01	3,75	23,27	2,04	99,21	95,53	,72	,14
2000 & +	79,18	3,85	36,05	6,17	99,06	90,84	1,42	,36
T O T A L	38,39	2,00	5,71	,89	99,03	98,05	3,28	,13

TABLEAU 2 : REPARTITION EN POUR-CENT DU MONTANT DES REVENUS D'APRES
LEUR NATURE ET DU NOMBRE DE DECLARATIONS PAR CLASSE DU REVENU TOTAL NET TAXABLE

PROVINCE DE FLANDRE OCCIDENTALE

CLASSES DU REVENU TOTAL NET TAXABLE (1000F)	REVENUS DE PROPRIETES FONCIERES		REVENUS DE CAPITAUX ET DE BIENS MOBILIERES		REVENUS PROFESSIONNELS		REVENUS DIVERS	
	NOMBRE	MONTANT	NOMBRE	MONTANT	NOMBRE	MONTANT	NOMBRE	MONTANT
< 40	11,74	6,38	9,68	9,36	92,24	92,11	,17	,18
40 -< 60	16,23	4,05	9,54	6,36	94,85	92,71	,47	,30
60 -< 80	19,75	3,48	6,65	3,89	96,17	94,62	,73	,53
80 -< 100	21,53	3,73	6,42	2,97	96,30	94,26	1,27	1,02
100 -< 125	22,38	4,67	6,08	2,37	96,54	93,99	1,10	,77
125 -< 150	20,99	4,07	6,29	1,99	96,98	94,63	1,04	,68
150 -< 175	22,52	4,04	6,37	1,94	97,04	94,73	1,37	,57
175 -< 200	20,83	3,35	4,98	1,44	97,98	96,04	3,56	,38
200 -< 225	21,12	2,84	4,70	1,20	98,28	96,80	6,57	,30
225 -< 250	22,79	2,40	4,62	,94	98,77	97,59	7,02	,23
250 -< 275	27,46	2,01	4,15	,73	99,09	98,09	6,31	,15
275 -< 300	33,14	1,69	3,46	,57	99,29	98,62	6,09	,14
300 -< 350	39,63	1,58	3,33	,47	99,50	98,89	6,87	,11
350 -< 400	44,85	1,62	3,55	,41	99,56	98,84	11,14	,14
400 -< 450	49,02	1,67	4,17	,51	99,57	98,77	5,29	,06
450 -< 500	52,53	1,72	4,46	,53	99,61	98,69	,60	,02
500 -< 600	55,78	1,79	5,01	,50	99,60	98,69	,37	,02
600 -< 700	59,89	2,09	6,74	,67	99,47	98,28	,22	,02
700 -< 800	64,05	2,36	8,77	,82	99,47	97,92	,41	,05
800 -< 900	67,12	2,52	10,96	1,01	99,33	97,69	,32	,06
900 -< 1000	68,52	2,90	13,26	1,13	99,44	97,14	,35	,05
1000 -< 1500	72,42	4,06	18,56	1,72	98,89	95,62	,54	,10
1500 -< 2000	73,70	5,20	29,03	2,33	99,27	94,03	,87	,15
2000 & +	80,29	5,06	40,22	6,40	98,72	89,52	1,38	,35
T O T A L	39,43	2,51	6,06	1,26	98,49	97,27	3,77	,14

TABLEAU 2 : REPARTITION EN POUR-CENT DU MONTANT DES REVENUS D'APRES
LEUR NATURE ET DU NOMBRE DE DECLARATIONS PAR CLASSE DU REVENU TOTAL NET TAXABLE

PROVINCE D'ANVERS
ARRONDISSEMENT D'ANVERS

CLASSES DU REVENU TOTAL NET TAXABLE (1000F)	REVENUS DE PROPRIETES FONCIERES		REVENUS DE CAPITAUX ET DE BIENS MOBILIERES		REVENUS PROFESSIONNELS		REVENUS DIVERS	
	NOMBRE	MONTANT	NOMBRE	MONTANT	NOMBRE	MONTANT	NOMBRE	MONTANT
< 40	6,23	4,72	8,96	10,23	93,74	92,58	,28	,35
40 -< 60	10,64	3,83	8,03	5,17	95,92	93,99	,95	,64
60 -< 80	14,02	3,46	6,91	4,08	97,00	94,75	1,17	,80
80 -< 100	17,83	4,49	5,19	2,55	96,34	93,86	2,58	2,11
100 -< 125	21,28	4,95	4,77	2,27	96,65	93,65	2,58	1,91
125 -< 150	22,52	5,09	4,44	1,98	96,96	93,97	1,95	1,37
150 -< 175	21,77	4,93	4,72	2,05	96,84	93,77	2,30	1,38
175 -< 200	20,78	4,30	4,45	1,66	97,61	94,98	2,95	1,07
200 -< 225	20,44	3,83	3,78	1,42	97,91	95,81	3,90	,77
225 -< 250	20,77	3,54	3,28	1,10	98,00	96,09	4,03	,86
250 -< 275	21,54	3,27	2,87	,87	98,55	97,13	4,02	,45
275 -< 300	23,35	2,58	3,02	,87	98,80	97,61	4,23	,39
300 -< 350	29,18	2,44	2,51	,66	99,12	98,14	4,89	,28
350 -< 400	34,91	2,16	2,28	,52	99,41	98,66	5,81	,18
400 -< 450	40,53	2,18	2,46	,46	99,52	98,72	2,57	,10
450 -< 500	44,76	2,41	2,86	,58	99,45	98,50	,71	,09
500 -< 600	48,74	2,26	3,61	,53	99,55	98,68	,37	,06
600 -< 700	54,34	2,36	4,45	,60	99,49	98,48	,39	,06
700 -< 800	59,34	2,44	5,81	,73	99,55	98,34	,34	,05
800 -< 900	63,44	2,87	7,34	,93	99,32	97,82	,31	,06
900 -< 1000	67,43	3,11	9,76	1,28	99,16	97,12	,45	,09
1000 -< 1500	70,05	3,46	14,09	1,69	99,28	96,42	,70	,14
1500 -< 2000	73,52	4,30	25,46	3,39	98,57	93,86	,92	,17
2000 & +	80,71	4,52	39,35	7,22	98,27	89,40	2,01	,41
T O T A L	36,79	2,92	5,02	1,45	98,52	97,02	2,31	,24

TABLEAU 2 : REPARTITION EN POUR-CENT DU MONTANT DES REVENUS D'APRES
LEUR NATURE ET DU NOMBRE DE DECLARATIONS PAR CLASSE DU REVENU TOTAL NET TAXABLE

P R O V I N C E D ' A N Y E R S

A R R O N D I S S E M E N T D E M A L I N E S

CLASSES DU REVENU TOTAL NET TAXABLE (1000F)	REVENUS DE PROPRIETES FONCIERES		REVENUS DE CAPITAUX ET DE BIENS MOBILIERES		REVENUS PROFESSIONNELS		REVENUS DIVERS	
	NOMBRE	MONTANT	NOMBRE	MONTANT	NOMBRE	MONTANT	NOMBRE	MONTANT
< 40	6,10	2,92	3,77	3,72	97,17	97,37	,03	,02
40 -< 60	10,07	2,18	3,58	2,40	98,07	97,13	,44	,37
60 -< 80	12,49	1,95	3,07	2,23	97,97	96,73	,95	,79
80 -< 100	16,05	2,42	1,87	,87	98,35	97,24	1,26	,94
100 -< 125	20,29	3,43	2,43	,99	98,19	96,43	,91	,61
125 -< 150	20,95	3,54	2,33	,94	98,14	96,35	,86	,57
150 -< 175	23,57	3,26	1,94	,73	98,47	97,06	1,19	,35
175 -< 200	24,29	3,40	1,71	,76	98,29	96,75	3,18	,40
200 -< 225	23,49	2,90	1,81	,59	98,86	97,06	6,59	,59
225 -< 250	21,68	1,87	1,34	,30	99,25	98,04	7,38	,70
250 -< 275	24,33	1,53	1,60	,39	99,51	98,50	7,08	,53
275 -< 300	28,40	1,74	1,33	,38	99,38	98,55	6,57	,33
300 -< 350	33,87	1,44	1,19	,20	99,70	99,15	7,17	,17
350 -< 400	39,31	1,43	1,25	,17	99,69	99,24	9,19	,12
400 -< 450	43,96	1,39	1,27	,13	99,84	99,33	4,04	,04
450 -< 500	47,10	1,51	1,74	,16	99,86	99,23	,61	,02
500 -< 600	51,45	1,54	1,73	,14	99,80	99,29	,26	,01
600 -< 700	56,12	1,71	2,89	,26	99,84	99,02	,31	,04
700 -< 800	61,85	2,01	3,88	,37	99,68	98,71	,24	,01
800 -< 900	66,64	1,97	5,03	,27	99,84	98,93	,08	,01
900 -< 1000	67,56	2,32	6,39	,35	99,75	98,57	,38	,01
1000 -< 1500	71,39	2,78	8,82	,55	99,71	98,00	,33	,11
1500 -< 2000	72,42	3,89	15,41	1,16	99,23	95,96	1,69	,59
2000 & +	77,57	4,47	24,87	2,10	99,48	94,19	1,22	,70
T O T A L	37,71	2,03	2,44	,42	99,30	98,49	3,44	,17

TABLEAU 2 : REPARTITION EN POUR-CENT DU MONTANT DES REVENUS D'APRES
LEUR NATURE ET DU NOMBRE DE DECLARATIONS PAR CLASSE DU REVENU TOTAL NET TAXABLE

PROVINCE D'ANVERS

ARRONDISSEMENT DE TURNHOUT

CLASSES DU REVENU TOTAL NET TAXABLE (1000F)	REVENUS DE PROPRIETES FONCIERES		REVENUS DE CAPITAUX ET DE BIENS MOBILIERS		REVENUS PROFESSIONNELS		REVENUS DIVERS	
	NOMBRE	MONTANT	NOMBRE	MONTANT	NOMBRE	MONTANT	NOMBRE	MONTANT
< 40	5,00	2,35	2,01	2,25	98,30	98,45	,05	,04
40 -< 60	9,52	1,18	1,72	1,22	99,40	98,93	,22	,14
60 -< 80	13,64	1,78	1,48	,98	99,14	98,43	,55	,34
80 -< 100	17,37	2,13	1,47	,82	98,71	97,73	,57	,45
100 -< 125	19,27	2,79	1,16	,71	98,42	97,05	,83	,68
125 -< 150	17,89	2,70	1,29	,53	98,51	97,39	,50	,37
150 -< 175	20,93	2,71	1,35	,60	98,63	97,39	,99	,35
175 -< 200	22,63	2,40	1,30	,50	98,86	97,66	2,82	,19
200 -< 225	22,36	2,03	,63	,19	99,32	98,43	6,15	,18
225 -< 250	23,88	1,64	,84	,28	99,27	98,76	6,31	,13
250 -< 275	25,57	1,46	,95	,34	99,58	98,98	6,69	,05
275 -< 300	33,02	1,42	,52	,12	99,76	99,15	7,70	,08
300 -< 350	40,34	1,29	,61	,14	99,80	99,42	9,11	,11
350 -< 400	47,04	1,23	,56	,14	99,78	99,40	13,98	,15
400 -< 450	50,07	1,26	,82	,17	99,84	99,38	5,48	,05
450 -< 500	55,03	1,32	,84	,16	99,84	99,31	,52	,03
500 -< 600	57,49	1,35	1,28	,22	99,81	99,23	,33	,01
600 -< 700	61,07	1,58	1,81	,20	99,88	99,18	,30	,03
700 -< 800	65,17	1,85	2,66	,50	99,52	98,43	,19	,02
800 -< 900	67,13	1,85	3,72	,68	99,46	98,17	,13	,00
900 -< 1000	71,99	2,46	4,28	,56	99,57	98,22	,43	,04
1000 -< 1500	69,49	2,88	6,94	,89	99,30	97,02	,51	,06
1500 -< 2000	70,29	5,16	18,37	3,03	97,60	92,44	1,60	,56
2000 & +	75,11	4,90	23,67	3,57	98,33	90,63	1,97	,64
T O T A L	40,51	1,86	1,50	,52	99,46	98,35	4,39	,12

**TABEAU 2 : REPARTITION EN POUR-CENT DU MONTANT DES REVENUS D'APRES
LEUR NATURE ET DU NOMBRE DE DECLARATIONS PAR CLASSE DU REVENU TOTAL NET TAXABLE**

PROVINCE DE BRABANT

ARRONDISSEMENT DE BRUXELLES - CAPITALE

CLASSES DU REVENU TOTAL NET TAXABLE (1000F)	REVENUS DE PROPRIETES FONCIERES		REVENUS DE CAPITAUX ET DE BIENS MOBILIERES		REVENUS PROFESSIONNELS		REVENUS DIVERS	
	NOMBRE	MONTANT	NOMBRE	MONTANT	NOMBRE	MONTANT	NOMBRE	MONTANT
< 40	7,62	10,06	13,05	13,72	89,99	87,96	1,05	1,11
40 -< 60	11,70	7,12	15,38	9,75	92,14	88,33	2,09	1,45
60 -< 80	14,82	6,39	14,76	7,69	93,18	89,22	2,63	1,96
80 -< 100	17,01	6,84	11,07	5,00	92,33	87,47	6,24	5,01
100 -< 125	20,86	7,75	10,53	4,52	93,10	88,00	5,20	3,85
125 -< 150	21,05	7,50	10,36	4,33	93,64	88,23	4,71	3,30
150 -< 175	20,75	7,03	9,57	3,58	94,66	89,93	3,79	2,24
175 -< 200	19,48	6,12	8,71	3,17	95,65	91,28	5,28	1,87
200 -< 225	18,63	5,63	7,66	2,53	96,25	92,72	5,26	1,17
225 -< 250	16,41	4,37	6,66	2,15	97,08	94,30	5,41	,99
250 -< 275	17,20	4,19	6,60	1,89	97,45	94,95	5,94	,77
275 -< 300	18,02	4,06	6,38	1,78	97,78	95,29	6,21	,60
300 -< 350	19,14	3,65	6,31	1,59	98,17	96,02	7,86	,48
350 -< 400	21,86	3,15	5,94	1,33	98,69	96,87	9,67	,36
400 -< 450	26,25	3,31	6,89	1,53	98,60	96,57	4,86	,31
450 -< 500	30,29	3,41	7,63	1,54	98,58	96,63	1,66	,23
500 -< 600	34,48	3,50	8,48	1,52	98,70	96,60	1,31	,17
600 -< 700	40,55	3,58	10,33	1,67	98,74	96,47	1,03	,13
700 -< 800	46,90	3,83	12,86	1,85	98,77	96,15	,91	,12
800 -< 900	53,55	4,15	14,99	2,19	98,47	95,63	1,01	,16
900 -< 1000	57,91	4,28	17,50	2,29	98,71	95,59	,91	,10
1000 -< 1500	66,44	4,66	23,76	3,10	98,60	94,59	1,15	,11
1500 -< 2000	75,19	5,97	36,12	5,04	97,68	91,47	1,48	,07
2000 & +	82,96	7,63	51,15	12,06	96,50	81,81	2,41	,29
T O T A L	29,21	4,58	10,81	3,34	96,94	93,74	4,09	,42

**TABEAU 2 : REPARTITION EN POUR-CENT DU MONTANT DES REVENUS D'APRES
LEUR NATURE ET DU NOMBRE DE DECLARATIONS PAR CLASSE DU REVENU TOTAL NET TAXABLE**

PROVINCE DE BRABANT

ARRONDISSEMENT DE HAL-VILVORDE

CLASSES DU REVENU TOTAL NET TAXABLE (1000F)	REVENUS DE PROPRIETES FONCIERES		REVENUS DE CAPITAUX ET DE BIENS MOBILIERES		REVENUS PROFESSIONNELS		REVENUS DIVERS	
	NOMBRE	MONTANT	NOMBRE	MONTANT	NOMBRE	MONTANT	NOMBRE	MONTANT
< 40	8,04	6,79	4,01	4,71	96,72	96,06	,31	,37
40 -< 60	17,05	4,55	4,18	2,92	97,40	96,02	,82	,53
60 -< 80	21,17	4,19	4,13	2,17	97,29	95,33	2,20	1,77
80 -< 100	27,81	5,27	3,40	1,66	96,87	94,34	2,66	2,09
100 -< 125	30,42	5,88	4,11	1,69	97,08	93,87	2,57	1,79
125 -< 150	28,11	5,34	3,56	1,40	97,45	94,60	1,82	1,26
150 -< 175	30,18	5,78	4,18	1,67	97,35	94,16	1,74	,78
175 -< 200	27,65	5,11	3,70	1,35	97,23	94,82	3,03	,72
200 -< 225	25,58	4,67	2,91	1,01	97,74	95,68	4,24	,48
225 -< 250	25,08	3,79	2,55	,65	98,50	96,89	4,30	,33
250 -< 275	28,79	3,03	2,22	,60	99,02	97,73	4,84	,18
275 -< 300	32,87	3,10	2,18	,52	98,89	97,60	5,13	,23
300 -< 350	38,95	2,71	1,98	,42	99,28	98,35	6,63	,19
350 -< 400	44,86	2,41	2,09	,31	99,56	98,68	8,90	,18
400 -< 450	46,64	2,43	2,57	,37	99,51	98,63	4,42	,13
450 -< 500	52,25	2,54	3,00	,46	99,56	98,55	,73	,06
500 -< 600	55,27	2,36	3,24	,37	99,72	98,84	,45	,05
600 -< 700	61,30	2,45	4,37	,45	99,61	98,73	,36	,05
700 -< 800	66,60	2,47	5,50	,46	99,72	98,69	,54	,06
800 -< 900	69,78	2,57	7,26	,52	99,68	98,73	,61	,06
900 -< 1000	75,15	2,70	8,93	,60	99,70	98,56	,45	,07
1000 -< 1500	79,25	3,16	12,99	,99	99,52	97,86	,91	,10
1500 -< 2000	81,85	3,82	24,30	2,12	99,44	96,31	1,43	,19
2000 & +	84,28	4,39	37,81	7,59	98,76	85,55	1,69	4,86
T O T A L	46,12	3,00	4,69	1,23	98,91	97,11	2,87	,54

TABLEAU 2 : REPARTITION EN POUR-CENT DU MONTANT DES REVENUS D'APRES
LEUR NATURE ET DU NOMBRE DE DECLARATIONS PAR CLASSE DU REVENU TOTAL NET TAXABLE

PROVINCE DE BRABANT
ARRONDISSEMENT DE LOUVAIN

CLASSES DU REVENU TOTAL NET TAXABLE (1000F)	REVENUS DE PROPRIETES FONCIERES		REVENUS DE CAPITAUX ET DE BIENS MOBILIERES		REVENUS PROFESSIONNELS		REVENUS DIVERS	
	NOMBRE	MONTANT	NOMBRE	MONTANT	NOMBRE	MONTANT	NOMBRE	MONTANT
< 40	7,99	6,89	2,98	4,08	97,28	97,61	,16	,19
40 -< 60	13,83	2,84	3,71	2,72	97,77	97,15	,65	,40
60 -< 80	19,46	3,54	3,45	1,90	97,46	95,93	1,25	,97
80 -< 100	23,46	3,36	2,45	1,23	97,26	95,68	2,20	1,87
100 -< 125	26,06	4,26	2,57	1,24	97,27	95,31	1,90	1,38
125 -< 150	27,02	4,14	2,82	1,35	97,57	95,46	1,35	,91
150 -< 175	27,68	4,05	2,55	,88	97,82	95,75	2,01	1,02
175 -< 200	26,79	3,85	2,78	,91	98,20	96,02	3,83	,70
200 -< 225	25,54	3,06	2,42	,78	98,39	96,94	6,13	,58
225 -< 250	22,51	2,28	1,65	,50	98,88	97,92	5,49	,37
250 -< 275	28,24	2,22	1,79	,41	99,15	98,29	5,94	,20
275 -< 300	32,54	1,76	1,32	,30	99,42	98,72	5,17	,23
300 -< 350	40,53	1,84	1,74	,31	99,53	99,00	6,82	,17
350 -< 400	46,09	1,64	1,38	,19	99,69	99,18	10,67	,18
400 -< 450	50,24	1,58	1,58	,22	99,71	99,19	4,90	,12
450 -< 500	54,36	1,70	1,94	,27	99,71	99,12	,59	,10
500 -< 600	57,53	1,59	2,10	,21	99,80	99,15	,50	,16
600 -< 700	61,21	1,77	3,27	,31	99,72	98,87	,80	,29
700 -< 800	66,31	1,98	4,91	,36	99,77	98,66	,94	,33
800 -< 900	69,44	2,00	5,96	,57	99,53	98,41	1,09	,34
900 -< 1000	71,61	2,27	7,81	,66	99,64	98,19	1,30	,37
1000 -< 1500	73,86	2,52	11,03	,73	99,76	97,89	1,64	,42
1500 -< 2000	75,20	3,43	20,44	1,44	99,45	96,30	3,28	,69
2000 & +	82,48	3,37	31,60	4,60	99,44	93,21	2,97	,67
T O T A L	43,74	2,15	3,16	,69	99,11	98,19	3,60	,33

**TABEAU 2 : REPARTITION EN POUR-CENT DU MONTANT DES REVENUS D'APRES
LEUR NATURE ET DU NOMBRE DE DECLARATIONS PAR CLASSE DU REVENU TOTAL NET TAXABLE**

P R O V I N C E D E B R A B A N T
A R R O N D I S S E M E N T D E N I V E L L E S

CLASSES DU REVENU TOTAL NET TAXABLE (1000F)	REVENUS DE PROPRIETES FONCIERES		REVENUS DE CAPITAUX ET DE BIENS MOBILIERES		REVENUS PROFESSIONNELS		REVENUS DIVERS	
	NOMBRE	MONTANT	NOMBRE	MONTANT	NOMBRE	MONTANT	NOMBRE	MONTANT
< 40	15,90	8,69	8,47	8,90	93,04	93,30	,67	,76
40 -< 60	26,67	6,49	10,00	5,95	94,67	91,74	1,56	1,13
60 -< 80	32,59	6,56	9,16	4,54	95,69	91,96	2,31	1,60
80 -< 100	36,26	6,21	7,81	3,33	94,11	90,14	4,90	4,01
100 -< 125	41,21	7,15	7,27	3,12	94,48	89,90	4,31	3,49
125 -< 150	38,02	6,21	7,12	2,97	95,63	91,40	3,08	2,21
150 -< 175	37,39	6,61	5,92	1,94	96,16	92,83	2,89	1,61
175 -< 200	34,22	5,18	5,93	2,00	96,88	93,81	4,32	1,34
200 -< 225	29,27	4,54	5,50	2,04	97,79	94,97	4,85	,68
225 -< 250	28,80	3,42	4,09	1,07	98,30	96,38	5,40	,63
250 -< 275	30,86	3,12	3,81	,98	98,55	96,92	5,40	,58
275 -< 300	35,09	3,06	3,90	,90	98,70	97,19	6,40	,43
300 -< 350	41,18	2,75	4,31	,87	99,21	97,89	6,24	,22
350 -< 400	44,52	2,21	3,48	,61	99,43	98,41	10,36	,25
400 -< 450	50,22	2,26	3,60	,55	99,44	98,58	4,59	,12
450 -< 500	52,60	2,34	5,43	,85	99,41	98,14	1,29	,09
500 -< 600	59,02	2,54	6,03	,75	99,47	98,34	,37	,08
600 -< 700	64,23	2,37	7,60	,82	99,47	98,31	1,05	,15
700 -< 800	69,34	2,39	8,53	,85	99,56	98,42	,74	,10
800 -< 900	70,84	2,44	12,14	,96	99,70	98,31	1,19	,16
900 -< 1000	76,28	2,43	12,74	,89	99,74	98,49	,95	,11
1000 -< 1500	78,38	2,63	18,00	1,58	99,53	97,81	1,14	,11
1500 -< 2000	82,49	2,97	29,11	3,35	99,30	96,20	1,52	,07
2000 & +	85,91	3,22	42,77	10,65	98,92	87,99	2,80	,94
T O T A L	49,34	2,82	8,01	2,16	98,24	96,68	3,47	,33

**TABEAU 2 : REPARTITION EN POUR-CENT DU MONTANT DES REVENUS D'APRES
LEUR NATURE ET DU NOMBRE DE DECLARATIONS PAR CLASSE DU REVENU TOTAL NET TAXABLE**

PROVINCE DE HAINAUT

ARRONDISSEMENT D'ATH

CLASSES DU REVENU TOTAL NET TAXABLE (1000F)	REVENUS DE PROPRIETES FONCIERES		REVENUS DE CAPITAUX ET DE BIENS MOBILIERES		REVENUS PROFESSIONNELS		REVENUS DIVERS	
	NOMBRE	MONTANT	NOMBRE	MONTANT	NOMBRE	MONTANT	NOMBRE	MONTANT
< 40	12,46	6,78	8,54	7,64	92,64	92,75	,20	,24
40 -< 60	18,68	4,04	7,55	4,27	96,42	94,64	,57	,43
60 -< 80	22,80	3,07	5,51	3,14	97,32	95,26	,60	,50
80 -< 100	24,15	3,78	5,27	2,44	97,37	94,86	1,43	,93
100 -< 125	26,68	3,87	4,67	1,96	97,45	94,96	1,10	,84
125 -< 150	25,33	3,17	4,57	1,88	98,42	96,06	,91	,48
150 -< 175	27,83	3,05	3,09	,92	98,45	96,24	1,64	,94
175 -< 200	25,97	2,57	3,30	1,16	98,10	96,97	3,70	,43
200 -< 225	26,82	2,37	3,13	,84	98,96	96,96	6,45	,35
225 -< 250	22,25	1,09	2,29	,31	99,70	99,45	6,80	,11
250 -< 275	27,29	1,47	2,79	,73	99,36	98,49	6,09	,10
275 -< 300	30,57	1,26	2,33	,35	99,62	99,26	7,00	,20
300 -< 350	36,53	1,28	2,20	,39	99,67	99,11	10,93	,15
350 -< 400	42,90	1,22	2,77	,43	99,76	99,15	13,96	,18
400 -< 450	47,09	1,28	3,72	,39	99,90	99,13	6,61	,09
450 -< 500	52,24	1,29	3,68	,38	99,78	99,15	,36	,01
500 -< 600	56,02	1,35	3,81	,48	99,79	99,12	,41	,04
600 -< 700	61,69	1,31	5,61	,58	99,76	99,01	,32	,04
700 -< 800	67,92	1,43	7,04	,55	99,87	99,11	,38	,01
800 -< 900	72,43	1,36	7,85	,90	99,65	99,01		
900 -< 1000	73,60	2,04	9,90	1,05	99,75	98,27		
1000 -< 1500	75,12	2,17	12,14	1,40	99,23	97,57	,46	,22
1500 -< 2000	72,03	1,75	22,36	1,98	99,30	97,56		
2000 & +	85,11	4,85	36,88	7,47	98,58	89,43	2,84	,03
T O T A L	39,33	1,75	4,53	1,04	98,93	98,18	4,49	,14

TABEAU 2 : REPARTITION EN POUR-CENT DU MONTANT DES REVENUS D'AFRES
LEUR NATURE ET DU NOMBRE DE DECLARATIONS PAR CLASSE DU REVENU TOTAL NET TAXABLE

PROVINCE DE HAINAUT
ARRONDISSEMENT DE CHARLEROI

CLASSES DU REVENU TOTAL NET TAXABLE (1000F)	REVENUS DE PROPRIETES FONCIERES		REVENUS DE CAPITAUX ET DE BIENS MOBILIERES		REVENUS PROFESSIONNELS		REVENUS DIVERS	
	NOMBRE	MONTANT	NOMBRE	MONTANT	NOMBRE	MONTANT	NOMBRE	MONTANT
< 40	11,33	6,05	5,55	5,05	95,87	96,06	,30	,29
40 -< 60	16,61	4,78	5,78	3,47	97,10	95,17	,62	,35
60 -< 80	19,68	3,81	4,70	2,53	97,75	96,25	1,03	,74
80 -< 100	23,90	4,18	3,77	1,57	97,80	95,73	1,55	1,29
100 -< 125	27,35	4,19	3,09	1,15	98,53	96,34	1,32	,80
125 -< 150	29,52	4,49	3,39	1,26	98,47	95,95	,78	,55
150 -< 175	28,58	3,77	2,94	,82	98,70	96,58	1,67	,57
175 -< 200	27,71	3,14	2,86	,82	97,05	97,51	3,93	,25
200 -< 225	27,29	3,25	3,00	,91	98,91	97,17	5,71	,21
225 -< 250	24,62	2,50	2,65	,60	99,02	98,03	5,78	,18
250 -< 275	25,94	2,13	2,41	,50	99,32	96,54	5,42	,17
275 -< 300	27,79	1,78	1,80	,50	99,66	99,11	6,15	,16
300 -< 350	32,68	1,78	1,83	,45	99,53	98,95	7,18	,13
350 -< 400	39,16	1,52	1,73	,32	99,72	99,34	9,48	,11
400 -< 450	45,63	1,60	2,02	,27	99,83	99,22	4,03	,06
450 -< 500	56,17	1,83	2,15	,13	99,74	99,05	,85	,07
500 -< 600	54,25	1,91	2,65	,29	99,78	99,05	,41	,03
600 -< 700	61,03	2,08	4,21	,37	99,79	98,21	,39	,04
700 -< 800	66,82	2,23	5,07	,39	99,79	98,75	,32	,02
800 -< 900	71,76	2,36	6,50	,46	99,85	98,59	,30	,01
900 -< 1000	73,45	2,59	7,89	,52	99,86	96,35	,47	,04
1000 -< 1500	78,00	3,10	13,49	,98	99,57	97,70	,41	,07
1500 -< 2000	80,66	4,20	25,49	1,70	97,22	96,19	,49	,10
2000 & +	81,97	4,33	32,38	4,95	99,20	92,30	1,49	,07
T O T A L	39,25	2,39	3,61	,75	99,16	98,23	3,37	,12

**TABEAU 2 : REPARTITION EN POUR-CENT DU MONTANT DES REVENUS D'APRES
LEUR NATURE ET DU NOMBRE DE DECLARATIONS PAR CLASSE DU REVENU TOTAL NET TAXABLE**

P R O V I N C E D E H A I N A U T
A R R O N D I S S E M E N T D E M O N S

CLASSES DU REVENU TOTAL NET TAXABLE (1000F)	REVENUS DE PROPRIETES FONCIERES		REVENUS DE CAPITAUX ET DE BIENS MOBILIERES		REVENUS PROFESSIONNELS		REVENUS DIVERS	
	NOMBRE	MONTANT	NOMBRE	MONTANT	NOMBRE	MONTANT	NOMBRE	MONTANT
< 40	8,62	5,50	5,14	5,54	95,65	95,44	,22	,20
40 -< 60	14,43	3,53	6,14	3,83	96,99	95,43	,68	,48
60 -< 80	17,27	4,01	3,39	1,76	97,61	95,94	1,43	1,22
80 -< 100	19,77	3,22	3,66	1,54	97,59	95,77	1,74	1,42
100 -< 125	22,55	2,99	2,86	1,14	98,33	96,68	1,34	,92
125 -< 150	24,73	3,01	2,88	1,04	98,59	96,94	,87	,60
150 -< 175	24,47	2,11	2,60	,99	98,90	97,76	2,14	,39
175 -< 200	26,50	2,48	2,82	,86	99,07	97,71	6,31	,34
200 -< 225	25,07	2,25	2,35	,53	99,13	98,01	8,72	,32
225 -< 250	24,74	1,81	2,25	,72	99,35	98,50	7,85	,11
250 -< 275	23,87	1,43	1,77	,43	99,59	99,09	7,10	,08
275 -< 300	28,34	1,36	2,09	,39	99,73	99,11	8,17	,18
300 -< 350	33,06	1,49	1,91	,32	99,64	99,20	11,01	,17
350 -< 400	39,53	1,22	1,83	,39	99,73	99,37	15,22	,16
400 -< 450	46,26	1,51	2,81	,39	99,81	99,09	5,51	,06
450 -< 500	49,16	1,58	3,29	,45	99,73	99,00	,72	,03
500 -< 600	53,14	1,52	4,15	,49	99,71	98,91	,58	,04
600 -< 700	59,87	1,65	5,26	,50	99,77	98,91	,26	,02
700 -< 800	66,19	1,74	5,88	,59	99,78	98,68	,43	,06
800 -< 900	69,84	1,71	8,17	,81	99,72	98,62	,39	,03
900 -< 1000	72,47	2,11	9,41	,72	99,69	98,44	,46	,02
1000 -< 1500	73,69	2,19	14,69	1,06	99,83	98,11	,54	,11
1500 -< 2000	75,39	2,60	21,00	1,80	98,97	96,73	,69	,21
2000 & +	78,32	2,80	33,80	4,51	98,83	94,59	1,40	,15
T O T A L	37,50	1,81	3,86	,80	99,18	98,48	4,95	,14

TABLEAU 2 : REPARTITION EN POUR-CENT DU MONTANT DES REVENUS D'APRES
LEUR NATURE ET DU NOMBRE DE DECLARATIONS PAR CLASSE DU REVENU TOTAL NET TAXABLE

PROVINCE DE HAINAUT
ARRONDISSEMENT DE MOUSCRON

CLASSES DU REVENU TOTAL NET TAXABLE (1000F)	REVENUS DE PROPRIETES FONCIERES		REVENUS DE CAPITAUX ET DE BIENS MOBILIERES		REVENUS PROFESSIONNELS		REVENUS DIVERS	
	NOMBRE	MONTANT	NOMBRE	MONTANT	NOMBRE	MONTANT	NOMBRE	MONTANT
< 40	9,94	5,11	7,67	6,58	92,20	92,99	,13	,09
40 -< 60	11,71	4,90	5,85	2,76	95,85	95,38	,98	,63
60 -< 80	16,99	3,35	6,64	3,31	96,88	94,43	,78	,51
80 -< 100	12,95	2,73	4,61	2,31	96,39	95,11	1,00	,83
100 -< 125	15,43	3,46	3,07	1,83	97,38	95,38	,72	,59
125 -< 150	18,89	3,23	3,74	,99	98,29	96,17	,75	,36
150 -< 175	19,47	3,03	3,24	1,33	98,03	96,51	1,67	,17
175 -< 200	17,03	1,98	1,90	,64	98,88	97,81	6,57	,37
200 -< 225	17,63	1,90	2,49	,93	98,37	97,95	7,05	,05
225 -< 250	18,87	1,11	1,19	,35	99,79	99,23	8,11	,22
250 -< 275	23,98	1,29	1,70	,30	99,54	98,87	7,58	,14
275 -< 300	27,86	1,30	2,10	,58	99,48	98,91	9,96	,06
300 -< 350	32,80	1,22	2,20	,59	99,52	98,77	15,68	,18
350 -< 400	40,26	1,13	1,66	,28	99,69	98,97	20,90	,19
400 -< 450	46,59	1,17	1,67	,24	99,68	99,14	9,97	,06
450 -< 500	51,16	1,26	1,54	,18	99,87	98,93	1,03	,02
500 -< 600	55,67	1,16	2,38	,13	99,94	99,33	,61	,05
600 -< 700	60,66	1,55	5,01	,47	100,00	98,68	,21	,01
700 -< 800	65,60	1,72	8,20	,33	100,00	98,27	,36	,00
800 -< 900	69,81	2,15	7,86	,64	99,69	97,28	,31	,02
900 -< 1000	68,22	2,44	10,28	1,09	98,60	96,66	,47	,00
1000 -< 1500	70,47	3,01	16,63	1,13	98,76	96,02	,74	,00
1500 -< 2000	79,79	4,20	23,40	2,33	98,94	94,96	1,06	,17
2000 & +	74,23	2,44	35,05	3,94	100,00	92,07	2,06	,88
T O T A L	34,29	1,67	3,35	,68	98,89	98,11	6,80	,14

**TABEAU 2 : REPARTITION EN POUR-CENT DU MONTANT DES REVENUS D'APRES
LEUR NATURE ET DU NOMBRE DE DECLARATIONS PAR CLASSE DU REVENU TOTAL NET TAXABLE**

P R O V I N C E D E H A I N A U T
A R R O N D I S S E M E N T D E S O I G N I E S

CLASSES DU REVENU TOTAL NET TAXABLE (1000F)	REVENUS DE PROPRIETES FONCIERES		REVENUS DE CAPITAUX ET DE BIENS MOBILIERES		REVENUS PROFESSIONNELS		REVENUS DIVERS	
	NOMBRE	MONTANT	NOMBRE	MONTANT	NOMBRE	MONTANT	NOMBRE	MONTANT
< 40	14,07	7,91	7,55	6,58	94,15	93,30	,15	,19
40 -< 60	19,33	5,55	10,07	5,60	94,42	92,75	,63	,31
60 -< 80	23,33	3,81	7,14	3,73	97,48	95,23	,88	,52
80 -< 100	32,23	5,13	5,77	2,22	97,22	94,67	1,36	,99
100 -< 125	34,30	4,20	5,29	2,02	98,28	95,92	,68	,48
125 -< 150	34,22	4,89	5,14	1,95	97,48	94,44	1,28	,83
150 -< 175	33,37	4,04	4,97	1,66	98,41	95,94	1,74	,30
175 -< 200	29,88	3,29	3,89	1,17	98,60	96,93	5,84	,35
200 -< 225	30,27	3,07	4,06	1,12	98,87	97,02	6,22	,19
225 -< 250	27,30	1,91	3,34	,77	99,12	98,32	6,26	,26
250 -< 275	29,89	1,74	2,88	,67	99,44	98,64	6,41	,17
275 -< 300	33,13	1,65	2,36	,61	99,54	98,79	6,58	,12
300 -< 350	37,73	1,73	2,59	,48	99,60	98,92	7,99	,13
350 -< 400	42,16	1,48	2,05	,36	99,70	99,18	10,80	,16
400 -< 450	47,05	1,64	3,05	,36	99,65	99,01	4,93	,06
450 -< 500	53,80	1,72	3,34	,42	99,78	98,94	,90	,06
500 -< 600	57,52	1,62	4,20	,46	99,80	99,07	,40	,03
600 -< 700	61,48	1,66	5,19	,50	99,77	98,93	,42	,05
700 -< 800	67,89	1,68	7,10	,52	99,95	99,07	,40	,04
800 -< 900	69,57	1,93	8,77	,73	99,61	98,59	,23	,01
900 -< 1000	73,43	2,10	10,85	,82	99,89	98,55	,22	,04
1000 -< 1500	77,41	2,32	16,70	1,39	99,67	97,66	,89	,06
1500 -< 2000	82,12	3,37	24,87	1,86	99,74	96,52	2,07	,20
2000 & +	77,63	3,85	37,97	5,71	100,00	91,84	1,36	,46
T O T A L	43,20	2,10	5,05	,96	98,99	98,17	3,74	,13

**TABEAU 2 : REPARTITION EN POUR-CENT DU MONTANT DES REVENUS D'APRES
LEUR NATURE ET DU NOMBRE DE DECLARATIONS PAR CLASSE DU REVENU TOTAL NET TAXABLE**

P R O V I N C E D E H A I N A U T
A R R O N D I S S E M E N T D E T H U I N

CLASSES DU REVENU TOTAL NET TAXABLE (1000F)	REVENUS DE PROPRIETES FONCIERES		REVENUS DE CAPITAUX ET DE BIENS MOBILIERES		REVENUS PROFESSIONNELS		REVENUS DIVERS	
	NOMBRE	MONTANT	NOMBRE	MONTANT	NOMBRE	MONTANT	NOMBRE	MONTANT
< 40	10,84	5,49	8,85	8,37	94,16	92,85	,42	,51
40 -< 60	15,78	4,70	8,90	5,15	94,92	93,01	,74	,41
60 -< 80	21,02	4,36	7,52	3,55	96,52	93,80	1,46	1,06
80 -< 100	24,73	3,83	5,59	2,60	97,56	95,15	1,41	1,11
100 -< 125	25,29	3,57	4,39	1,63	98,25	96,11	,90	,68
125 -< 150	26,51	3,41	3,82	1,47	98,32	96,14	,84	,49
150 -< 175	26,25	2,68	3,35	1,06	98,88	96,96	2,13	,49
175 -< 200	27,38	2,64	3,41	1,05	99,08	97,38	5,74	,20
200 -< 225	26,73	2,22	2,51	,66	99,15	97,92	7,90	,34
225 -< 250	23,16	1,74	2,33	,65	99,41	98,51	7,77	,08
250 -< 275	27,94	1,65	2,58	,71	99,24	98,44	7,07	,19
275 -< 300	32,32	1,68	2,19	,53	99,40	98,73	7,52	,09
300 -< 350	36,86	1,32	1,99	,31	99,78	99,34	9,76	,11
350 -< 400	43,34	1,19	1,98	,27	99,85	99,47	12,86	,14
400 -< 450	48,13	1,43	2,07	,35	99,71	99,20	6,25	,05
450 -< 500	53,62	1,61	3,40	,42	99,80	99,03	,80	,01
500 -< 600	58,46	1,71	3,66	,50	99,74	98,84	,51	,05
600 -< 700	62,89	1,65	4,79	,36	99,91	99,19	,44	,05
700 -< 800	70,86	1,67	6,06	,52	99,93	99,00	,14	,00
800 -< 900	73,41	1,64	5,99	,34	99,90	99,27	,29	,03
900 -< 1000	75,28	1,94	8,19	,72	99,69	98,72	,47	,03
1000 -< 1500	77,29	2,41	12,78	,98	100,00	98,29	,86	,09
1500 -< 2000	78,01	3,34	21,99	1,18	99,66	97,44	,34	,05
2000 & +	78,80	3,94	32,80	2,63	99,20	95,17	,80	,00
T O T A L	40,24	1,93	4,17	,71	99,07	98,53	4,65	,11

**TABLEAU 2 : REPARTITION EN POUR-CENT DU MONTANT DES REVENUS D'APRES
LEUR NATURE ET DU NOMBRE DE DECLARATIONS PAR CLASSE DU REVENU TOTAL NET TAXABLE**

P R O V I N C E D E H A I N A U T
A R R O N D I S S E M E N T D E T O U R N A I

CLASSES DU REVENU TOTAL NET TAXABLE (1000F)	REVENUS DE PROPRIETES FONCIERES		REVENUS DE CAPITAUX ET DE BIENS MOBILIERES		REVENUS PROFESSIONNELS		REVENUS DIVERS	
	NOMBRE	MONTANT	NOMBRE	MONTANT	NOMBRE	MONTANT	NOMBRE	MONTANT
< 40	13,00	5,86	9,69	9,14	92,59	90,86	,42	,27
40 -< 60	16,82	3,52	9,33	6,30	94,82	92,62	1,11	,59
60 -< 80	18,73	2,80	8,20	4,44	96,44	94,54	,77	,43
80 -< 100	24,05	3,42	6,76	2,86	96,46	94,21	1,70	1,28
100 -< 125	23,82	3,61	4,90	2,02	97,08	95,29	1,37	,93
125 -< 150	25,51	3,38	5,14	2,00	98,27	95,55	,69	,47
150 -< 175	24,30	3,02	5,41	1,98	98,03	95,66	1,75	,62
175 -< 200	23,36	2,38	5,13	1,94	98,10	96,24	4,67	,57
200 -< 225	23,95	1,93	4,71	1,56	98,68	97,08	8,25	,31
225 -< 250	23,37	1,73	2,81	,73	99,27	98,32	6,96	,09
250 -< 275	25,81	1,32	3,07	,76	99,34	98,66	5,80	,14
275 -< 300	28,52	1,33	2,27	,47	99,63	99,06	7,42	,04
300 -< 350	33,62	1,16	3,05	,72	99,43	98,72	10,31	,16
350 -< 400	40,21	1,12	2,66	,36	99,79	99,18	13,06	,14
400 -< 450	43,85	1,19	3,06	,46	99,73	98,86	6,74	,06
450 -< 500	48,15	1,14	4,08	,70	99,66	98,72	,64	,02
500 -< 600	54,40	1,45	5,29	,82	99,71	98,36	,64	,05
600 -< 700	59,80	1,53	6,78	,87	99,60	98,36	,75	,07
700 -< 800	66,25	1,55	8,59	1,00	99,72	98,06	,42	,02
800 -< 900	68,26	1,63	10,17	1,05	99,27	98,08	,52	,02
900 -< 1000	71,47	2,58	12,27	1,40	99,69	97,02	,77	,12
1000 -< 1500	71,70	2,19	17,37	2,54	99,10	96,25	,73	,06
1500 -< 2000	75,20	3,78	28,74	5,68	99,61	91,13	3,54	,51
2000 & +	80,78	2,90	44,48	12,47	97,51	85,91	2,14	,03
T O T A L	37,17	1,74	5,57	1,71	98,67	97,29	4,64	,14

TABLEAU 2 : REPARTITION EN POUR-CENT DU MONTANT DES REVENUS D'APRES
LEUR NATURE ET DU NOMBRE DE DECLARATIONS PAR CLASSE DU REVENU TOTAL NET TAXABLE

PROVINCE DE LIEGE
ARRONDISSEMENT DE HUY

CLASSES DU REVENU TOTAL NET TAXABLE (1000F)	REVENUS DE PROPRIETES FONCIERES		REVENUS DE CAPITAUX ET DE BIENS MOBILIERES		REVENUS PROFESSIONNELS		REVENUS DIVERS	
	NOMBRE	MONTANT	NOMBRE	MONTANT	NOMBRE	MONTANT	NOMBRE	MONTANT
< 40	15,62	6,90	7,93	7,92	93,46	92,27	,49	,53
40 -< 60	23,97	6,02	10,45	6,17	94,01	92,21	,34	,23
60 -< 80	27,03	4,13	6,73	3,14	97,34	95,22	1,14	,87
80 -< 100	32,04	3,75	5,95	2,81	96,98	94,40	2,36	1,65
100 -< 125	36,65	4,11	4,36	1,74	97,25	95,53	1,61	1,09
125 -< 150	38,21	4,27	4,34	1,37	97,96	95,47	1,68	1,06
150 -< 175	35,78	3,65	4,64	1,52	98,26	96,02	1,45	,50
175 -< 200	34,26	3,25	4,37	1,60	98,11	96,33	2,48	,34
200 -< 225	35,35	2,63	2,84	1,21	99,24	97,72	3,78	,35
225 -< 250	29,29	2,57	3,19	,95	98,96	97,59	3,91	,09
250 -< 275	33,02	1,72	3,38	1,07	99,06	98,23	4,80	,25
275 -< 300	35,17	2,06	3,64	,76	99,30	98,27	5,65	,19
300 -< 350	44,42	1,82	2,54	,46	99,36	99,07	5,88	,15
350 -< 400	45,77	1,47	2,51	,59	99,61	99,08	8,26	,12
400 -< 450	54,40	1,62	2,64	,38	99,75	99,18	3,02	,06
450 -< 500	57,09	1,50	3,07	,31	99,74	99,30	1,02	,12
500 -< 600	60,95	1,61	3,77	,49	99,82	99,12	,55	,03
600 -< 700	65,31	1,95	5,84	,70	99,26	98,58	,43	,04
700 -< 800	69,78	2,16	7,46	,95	99,28	98,33	,72	,04
800 -< 900	69,93	1,81	8,99	,91	100,00	98,41	,27	,00
900 -< 1000	70,73	1,86	7,72	,47	100,00	99,09	,20	,01
1000 -< 1500	74,97	2,60	15,28	2,21	99,35	96,61	,76	,01
1500 -< 2000	79,22	2,76	31,60	4,57	98,70	94,37	1,30	,02
2000 & +	76,04	2,60	39,58	9,11	97,92	90,10	1,56	,12
T O T A L	46,66	2,08	5,09	1,40	98,76	97,82	2,81	,13

TABLEAU 2 : REPARTITION EN POUR-CENT DU MONTANT DES REVENUS D'APRES
LEUR NATURE ET DU NOMBRE DE DECLARATIONS PAR CLASSE DU REVENU TOTAL NET TAXABLE

PROVINCE DE LIEGE
ARRONDISSEMENT DE LIEGE

CLASSES DU REVENU TOTAL NET TAXABLE (1000F)	REVENUS DE PROPRIETES FONCIERES		REVENUS DE CAPITAUX ET DE BIENS MOBILIERES		REVENUS PROFESSIONNELS		REVENUS DIVERS	
	NOMBRE	MONTANT	NOMBRE	MONTANT	NOMBRE	MONTANT	NOMBRE	MONTANT
< 40	8,93	6,44	7,35	7,22	94,29	93,75	,66	,73
40 -< 60	15,80	4,64	8,31	4,82	95,86	94,17	1,40	1,02
60 -< 80	20,45	4,53	7,07	3,58	96,65	94,36	2,01	1,31
80 -< 100	25,50	4,75	5,62	2,06	96,79	94,22	2,62	2,05
100 -< 125	29,91	5,31	4,81	1,78	97,21	94,37	2,44	1,63
125 -< 150	30,23	5,13	4,72	1,60	97,69	95,18	1,58	1,10
150 -< 175	30,53	4,79	4,74	1,32	97,97	95,26	2,16	,86
175 -< 200	28,56	3,97	4,28	1,24	98,18	96,07	4,22	,85
200 -< 225	27,01	3,50	3,69	1,09	98,42	96,78	4,83	,54
225 -< 250	25,04	2,95	3,46	,82	98,93	97,49	5,17	,35
250 -< 275	25,29	2,46	3,45	,83	99,00	97,91	5,75	,31
275 -< 300	28,71	2,40	3,42	,77	99,18	98,12	5,79	,24
300 -< 350	31,63	2,06	3,30	,60	99,42	98,60	7,71	,20
350 -< 400	38,39	1,92	2,46	,41	99,54	98,98	9,52	,15
400 -< 450	42,87	1,86	2,69	,35	99,68	99,05	4,10	,11
450 -< 500	47,63	1,90	3,18	,42	99,66	98,97	,86	,08
500 -< 600	53,74	2,10	3,85	,43	99,65	98,84	,62	,05
600 -< 700	58,28	2,14	5,32	,55	99,70	98,70	,53	,07
700 -< 800	64,21	2,24	6,58	,59	99,73	98,63	,51	,03
800 -< 900	68,72	2,49	8,77	,80	99,59	98,20	,46	,05
900 -< 1000	72,02	2,82	10,39	,90	99,45	97,90	,70	,07
1000 -< 1500	75,73	3,27	16,00	1,31	99,56	97,17	1,15	,10
1500 -< 2000	81,48	3,69	28,03	2,25	99,41	96,16	,93	,09
2000 & +	85,11	4,62	41,13	5,94	98,84	91,14	2,97	,42
T O T A L	40,24	2,66	5,28	1,07	98,78	97,74	3,38	,20

**TABEAU 2 : REPARTITION EN POUR-CENT DU MONTANT DES REVENUS D'APRES
LEUR NATURE ET DU NOMBRE DE DECLARATIONS PAR CLASSE DU REVENU TOTAL NET TAXABLE**

P R O V I N C E D E L I E G E
A R R O N D I S S E M E N T D E V E R V I E R S

CLASSES DU REVENU TOTAL NET TAXABLE (1000F)	REVENUS DE PROPRIETES FONCIERES		REVENUS DE CAPITAUX ET DE BIENS MOBILIERES		REVENUS PROFESSIONNELS		REVENUS DIVERS	
	NOMBRE	MONTANT	NOMBRE	MONTANT	NOMBRE	MONTANT	NOMBRE	MONTANT
< 40	12,82	8,04	15,33	14,74	88,92	88,26	,52	,57
40 -< 60	18,96	5,21	16,52	8,60	94,13	90,14	,99	,71
60 -< 80	19,12	5,39	14,12	6,75	93,84	91,02	1,07	,58
80 -< 100	20,67	4,17	9,43	3,98	95,95	92,05	2,31	1,59
100 -< 125	24,51	5,34	7,66	2,72	97,32	92,52	1,49	,85
125 -< 150	24,71	4,49	6,53	2,39	97,68	93,70	1,16	,68
150 -< 175	23,08	4,15	5,49	1,62	97,90	94,65	1,35	,47
175 -< 200	23,70	3,29	6,24	1,85	98,37	95,41	3,07	,44
200 -< 225	21,87	2,60	5,00	1,35	98,77	96,79	4,64	,19
225 -< 250	21,69	2,27	4,34	1,16	98,66	97,11	3,81	,22
250 -< 275	25,27	2,02	4,01	,89	99,39	98,03	4,38	,07
275 -< 300	28,75	1,93	3,42	,71	99,13	98,13	4,59	,12
300 -< 350	35,57	1,73	3,83	,70	99,53	98,53	6,48	,11
350 -< 400	40,12	1,50	3,20	,46	99,69	98,81	9,89	,14
400 -< 450	43,35	1,74	4,33	,67	99,64	98,42	4,39	,05
450 -< 500	47,82	1,81	4,94	,79	99,45	98,29	,50	,04
500 -< 600	52,63	1,87	6,01	,79	99,44	98,19	,51	,06
600 -< 700	57,33	1,82	7,36	,93	99,53	98,11	,35	,03
700 -< 800	62,94	2,15	9,36	,81	99,62	98,08	,30	,02
800 -< 900	67,95	2,37	11,58	1,34	99,30	97,30	,29	,03
900 -< 1000	70,29	2,42	12,59	1,35	99,55	97,20	,72	,15
1000 -< 1500	72,56	3,33	19,82	2,31	99,35	95,54	,56	,06
1500 -< 2000	76,64	3,43	29,20	3,33	98,58	93,63	1,59	,42
2000 & +	81,24	4,05	44,65	8,82	98,69	86,83	1,31	,24
T O T A L	37,02	2,35	7,08	1,59	98,35	96,89	3,27	,14

TABLEAU 2 : REPARTITION EN POUR-CENT DU MONTANT DES REVENUS D'APRES
LEUR NATURE ET DU NOMBRE DE DECLARATIONS PAR CLASSE DU REVENU TOTAL NET TAXABLE

P R O V I N C E D E L I E G E

A R R O N D I S S E M E N T D E W A R E M M E

CLASSES DU REVENU TOTAL NET TAXABLE (1000F)	REVENUS DE PROPRIETES FONCIERES		REVENUS DE CAPITAUX ET DE BIENS MOBILIERES		REVENUS PROFESSIONNELS		REVENUS DIVERS	
	NOMBRE	MONTANT	NOMBRE	MONTANT	NOMBRE	MONTANT	NOMBRE	MONTANT
< 40	26,66	8,06	9,04	7,94	92,11	92,24	,11	,14
40 -< 60	33,47	4,08	5,72	3,47	97,67	96,41		
60 -< 80	41,51	4,88	5,78	3,54	96,85	94,91	,35	,29
80 -< 100	42,23	3,80	4,26	1,81	97,66	95,92	1,51	1,13
100 -< 125	43,17	4,27	3,74	1,22	98,46	96,57	,55	,33
125 -< 150	43,28	4,33	4,85	1,33	97,64	95,63	1,00	,64
150 -< 175	37,10	3,82	3,52	1,09	98,24	96,41	,73	,51
175 -< 200	39,46	3,04	4,33	1,51	98,21	96,36	2,54	,30
200 -< 225	32,97	2,43	3,30	1,12	98,21	96,99	4,12	,69
225 -< 250	30,97	1,65	1,95	,52	99,59	98,90	5,33	,09
250 -< 275	33,56	1,60	1,83	,28	99,77	99,07	4,58	,22
275 -< 300	42,51	1,79	2,19	,50	99,34	98,65	3,93	,18
300 -< 350	47,43	1,51	2,76	,54	99,49	98,87	6,71	,15
350 -< 400	53,75	1,26	1,80	,18	99,85	99,62	9,16	,14
400 -< 450	58,84	1,22	2,61	,32	99,94	99,35	3,44	,09
450 -< 500	58,62	1,21	2,33	,36	99,85	99,35	,83	,04
500 -< 600	63,17	1,52	3,42	,33	99,69	99,14	,67	,06
600 -< 700	69,43	1,40	4,20	,32	99,91	99,42	,26	,00
700 -< 800	71,30	1,52	5,11	,51	99,74	99,02	,52	,06
800 -< 900	72,38	1,59	5,85	,25	100,00	99,27	,81	,05
900 -< 1000	71,09	1,83	10,94	,66	99,74	98,47	,78	,01
1000 -< 1500	75,49	2,97	16,50	1,30	99,84	97,25	,82	,12
1500 -< 2000	69,23	2,02	20,77	1,93	100,00	97,91		
2000 & +	82,65	2,80	35,71	4,14	97,96	93,89	3,06	,19
T O T A L	50,74	1,84	4,28	,73	98,96	98,54	2,84	,12

TABLEAU 2 : REPARTITION EN POUR-CENT DU MONTANT DES REVENUS D'APRES
LEUR NATURE ET DU NOMBRE DE DECLARATIONS PAR CLASSE DU REVENU TOTAL NET TAXABLE

PROVINCE DE LIMBOURG
ARRONDISSEMENT DE HASSELT

CLASSES DU REVENU TOTAL NET TAXABLE (1000F)	REVENUS DE PROPRIETES FONCIERES		REVENUS DE CAPITAUX ET DE BIENS MOBILIERS		REVENUS PROFESSIONNELS		REVENUS DIVERS	
	NOMBRE	MONTANT	NOMBRE	MONTANT	NOMBRE	MONTANT	NOMBRE	MONTANT
< 40	2,62	1,58	1,25	1,21	98,75	99,38	,05	,07
40 -< 60	5,22	1,17	,68	,43	99,32	99,09	,11	,08
60 -< 80	8,87	1,19	,89	,51	99,53	99,09	,23	,21
80 -< 100	15,33	1,71	,71	,37	98,52	98,07	1,28	1,12
100 -< 125	19,22	2,27	,75	,26	99,21	98,50	,42	,31
125 -< 150	19,93	2,42	,51	,19	99,00	98,36	,41	,29
150 -< 175	22,16	2,27	,67	,32	98,98	98,33	1,07	,24
175 -< 200	22,69	2,22	,68	,28	99,03	98,35	3,71	,27
200 -< 225	20,57	1,77	,69	,19	99,50	98,82	4,78	,12
225 -< 250	21,27	1,67	,48	,17	99,43	98,93	6,00	,14
250 -< 275	25,29	1,37	,37	,10	99,69	99,36	5,96	,08
275 -< 300	29,58	1,36	,66	,08	99,77	99,37	5,63	,05
300 -< 350	36,15	1,45	,53	,11	99,70	99,39	7,34	,07
350 -< 400	41,64	1,15	,38	,04	99,92	99,68	11,60	,12
400 -< 450	46,69	1,30	,45	,07	99,85	99,52	4,03	,05
450 -< 500	48,91	1,34	,76	,08	99,82	99,53	,36	,01
500 -< 600	52,51	1,28	,74	,08	99,88	99,57	,15	,01
600 -< 700	57,78	1,64	1,21	,10	99,81	99,24	,34	,03
700 -< 800	64,35	1,76	2,03	,14	99,90	99,27	,13	,04
800 -< 900	68,78	2,07	2,14	,12	99,92	98,96	,25	,00
900 -< 1000	69,22	2,08	2,79	,24	99,74	98,79	,39	,07
1000 -< 1500	74,14	2,60	5,32	,45	99,81	98,19	,49	,07
1500 -< 2000	71,77	3,90	10,37	1,00	99,20	96,64	1,75	,40
2000 & +	74,73	2,87	24,20	2,70	99,24	95,11	1,22	,19
T O T A L	38,02	1,70	1,04	,28	99,60	98,98	3,53	,08

**TABEAU 2 : REPARTITION EN POUR-CENT DU MONTANT DES REVENUS D'APRES
LEUR NATURE ET DU NOMBRE DE DECLARATIONS PAR CLASSE DU REVENU TOTAL NET TAXABLE**

P R O V I N C E D E L I M B O U R G
A R R O N D I S S E M E N T D E M A A S E I K

CLASSES DU REVENU TOTAL NET TAXABLE (1000F)	REVENUS DE PROPRIETES FONCIERES		REVENUS DE CAPITAUX ET DE BIENS MOBILIERES		REVENUS PROFESSIONNELS		REVENUS DIVERS	
	NOMBRE	MONTANT	NOMBRE	MONTANT	NOMBRE	MONTANT	NOMBRE	MONTANT
< 40	2,08	,91	,78	,95	99,22	99,22		
40 -< 60	5,46	1,07	,43	,27	99,68	99,57		
60 -< 80	6,90	,87	,44	,31	99,73	99,40		
80 -< 100	12,07	1,41	,46	,22	99,54	99,41	,20	,17
100 -< 125	16,06	1,82	,43	,22	99,35	98,83	,26	,22
125 -< 150	17,24	1,42	,70	,41	99,34	98,90	,09	,08
150 -< 175	17,76	1,38	,39	,26	99,56	98,94	,92	,12
175 -< 200	16,92	1,04	,83	,71	99,61	99,28	2,58	,05
200 -< 225	18,19	1,15	,57	,16	99,65	99,27	5,20	,08
225 -< 250	20,42	,86	,51	,27	99,82	99,44	4,13	,08
250 -< 275	24,30	,87	,34	,16	99,73	99,51	4,12	,04
275 -< 300	32,99	1,06	,23	,04	99,90	99,51	5,12	,04
300 -< 350	40,31	,99	,24	,06	99,94	99,64	8,70	,08
350 -< 400	49,40	1,04	,32	,05	99,93	99,54	14,57	,17
400 -< 450	50,76	1,02	,30	,08	99,93	99,41	4,71	,04
450 -< 500	53,41	,96	,51	,11	99,90	99,52	,54	,00
500 -< 600	55,96	1,03	,89	,11	99,94	99,56	,34	,01
600 -< 700	58,73	1,24	,63	,14	99,86	99,29	,07	,00
700 -< 800	63,60	1,36	1,67	,21	99,80	99,13	,20	,01
800 -< 900	66,31	1,20	1,49	,24	99,89	99,36	,21	,00
900 -< 1000	74,46	2,08	2,17	,11	99,83	98,56	1,00	,10
1000 -< 1500	68,66	2,13	5,24	,94	99,57	97,44	,32	,10
1500 -< 2000	62,25	1,81	8,33	,90	100,00	97,76	,98	,40
2000 & +	70,79	2,31	20,79	4,31	99,50	90,96	1,49	1,12
T O T A L	38,11	1,20	,70	,30	99,78	99,05	4,14	,09

TABLEAU 2 : REPARTITION EN POUR-CENT DU MONTANT DES REVENUS D'AFRES
LEUR NATURE ET DU NOMBRE DE DECLARATIONS PAR CLASSE DU REVENU TOTAL NET TAXABLE

PROVINCE DE LIMBOURG
ARRONDISSEMENT DE TONGRES

CLASSES DU REVENU TOTAL NET TAXABLE (1000F)	REVENUS DE PROPRIETES FONCIERES		REVENUS DE CAPITAUX ET DE BIENS MOBILIERES		REVENUS PROFESSIONNELS		REVENUS DIVERS	
	NOMBRE	MONTANT	NOMBRE	MONTANT	NOMBRE	MONTANT	NOMBRE	MONTANT
< 40	3,37	2,16	1,29	1,16	98,51	98,95		
40 -< 60	6,51	1,07	,67	,34	99,62	99,40	,10	,09
60 -< 80	10,97	1,30	1,42	,96	99,20	98,78	,27	,25
80 -< 100	12,54	1,52	1,11	,59	98,95	98,61	,46	,34
100 -< 125	14,11	1,84	,71	,25	99,34	98,56	,46	,32
125 -< 150	15,44	1,86	,64	,36	99,32	98,31	,46	,35
150 -< 175	15,52	1,64	,57	,22	99,52	98,73	,91	,25
175 -< 200	16,60	1,80	,84	,23	99,31	98,31	3,16	,10
200 -< 225	17,72	1,13	,63	,24	99,56	99,14	5,19	,11
225 -< 250	20,92	1,48	,79	,32	99,33	98,76	6,47	,17
250 -< 275	25,37	1,26	,37	,09	99,70	99,38	6,87	,08
275 -< 300	30,04	1,27	,44	,06	99,67	99,33	7,87	,09
300 -< 350	35,94	1,18	,36	,10	99,79	99,49	8,83	,09
350 -< 400	40,02	1,02	,36	,08	99,92	99,58	12,40	,13
400 -< 450	43,98	1,16	,37	,04	99,94	99,57	4,55	,04
450 -< 500	47,26	1,05	,68	,11	99,89	99,48	,46	,01
500 -< 600	51,15	1,21	,73	,08	99,92	99,28	,18	,00
600 -< 700	55,76	1,23	1,03	,13	99,89	99,26	,21	,01
700 -< 800	60,78	1,46	2,33	,23	99,81	98,82	,13	,02
800 -< 900	66,84	2,03	2,34	,12	99,69	98,82	,31	,01
900 -< 1000	67,03	1,78	3,60	,30	99,46	98,42		
1000 -< 1500	69,79	2,54	6,95	,79	99,09	96,59	,60	,31
1500 -< 2000	69,05	3,02	15,48	2,72	99,21	93,51	1,98	,17
2000 & +	74,41	3,60	25,59	3,61	98,58	92,07	1,90	,32
T O T A L	34,50	1,46	,99	,33	99,64	98,76	4,14	,09

TABLEAU 2 : REPARTITION EN POUR-CENT DU MONTANT DES REVENUS D'APRES
LEUR NATURE ET DU NOMBRE DE DECLARATIONS PAR CLASSE DU REVENU TOTAL NET TAXABLE

PROVINCE DE LUXEMBOURG

ARRONDISSEMENT D'ARLON

CLASSES DU REVENU TOTAL NET TAXABLE (1000F)	REVENUS DE PROPRIETES FONCIERES		REVENUS DE CAPITAUX ET DE BIENS MOBILIERES		REVENUS PROFESSIONNELS		REVENUS DIVERS	
	NOMBRE	MONTANT	NOMBRE	MONTANT	NOMBRE	MONTANT	NOMBRE	MONTANT
< 40	6,51	4,55	4,40	4,50	95,60	95,01	,18	,29
40 -< 60	12,55	3,45	4,60	2,91	97,91	95,64		
60 -< 80	18,73	4,66	5,02	2,58	96,99	94,07	,67	,32
80 -< 100	24,35	3,82	2,17	1,01	97,17	90,41	2,61	1,92
100 -< 125	24,97	3,89	1,48	,60	97,84	89,35	1,48	1,14
125 -< 150	29,84	5,07	2,45	,72	97,96	89,27	,54	,32
150 -< 175	24,10	3,87	2,39	,68	98,80	87,61	,51	,28
175 -< 200	30,85	3,95	2,54	,37	98,55	88,15	2,18	,25
200 -< 225	26,34	3,83	2,68	,45	98,32	91,47	4,03	,34
225 -< 250	23,36	2,37	2,04	,36	98,83	95,02	3,65	,19
250 -< 275	29,16	2,34	2,50	,33	98,97	95,17	5,01	,23
275 -< 300	27,20	1,37	1,81	,13	98,33	94,77	4,46	,13
300 -< 350	38,68	2,56	1,66	,28	97,52	91,12	3,76	,07
350 -< 400	43,26	1,92	2,28	,15	98,00	86,43	6,49	,18
400 -< 450	45,23	1,81	2,87	,25	98,70	84,45	3,43	,06
450 -< 500	53,36	1,75	2,96	,15	98,63	83,28	,57	,14
500 -< 600	55,48	2,46	4,34	,29	99,10	84,88	,33	,07
600 -< 700	61,34	1,94	4,41	,20	99,24	86,28	,63	,12
700 -< 800	67,07	2,37	7,03	,27	100,00	88,76	,20	,00
800 -< 900	71,51	2,34	5,81	,18	99,71	90,71	,29	,02
900 -< 1000	74,68	2,10	8,58	,59	98,71	90,13	,86	,01
1000 -< 1500	80,81	2,81	14,22	,49	98,58	91,57	,47	,11
1500 -< 2000	77,22	2,85	30,38	1,72	98,73	93,78	1,27	,00
2000 & +	78,18	3,91	36,18	2,27	100,00	93,50	1,82	,11
T O T A L	40,17	2,45	3,67	,41	98,35	88,64	2,37	,14

TABLEAU 2 : REPARTITION EN POUR-CENT DU MONTANT DES REVENUS D'APRES
LEUR NATURE ET DU NOMBRE DE DECLARATIONS PAR CLASSE DU REVENU TOTAL NET TAXABLE

PROVINCE DE LUXEMBOURG
ARRONDISSEMENT DE BASTOGNE

CLASSES DU REVENU TOTAL NET TAXABLE (1000F)	REVENUS DE PROPRIETES FONCIERES		REVENUS DE CAPITAUX ET DE BIENS MOBILIERES		REVENUS PROFESSIONNELS		REVENUS DIVERS	
	NOMBRE	MONTANT	NOMBRE	MONTANT	NOMBRE	MONTANT	NOMBRE	MONTANT
< 40	14,20	5,42	4,53	4,62	95,06	95,41	,21	,02
40 -< 60	18,47	3,49	9,46	5,91	95,50	97,27		
60 -< 80	20,65	2,81	5,26	2,97	97,57	95,11	,40	,14
80 -< 100	21,61	2,81	3,39	2,15	96,88	94,97	2,34	1,70
100 -< 125	23,50	3,39	2,37	1,13	97,81	95,43	,73	,62
125 -< 150	20,53	3,48	2,33	1,03	97,51	95,80	,93	,32
150 -< 175	25,32	3,07	2,74	1,62	98,31	95,79	,42	,02
175 -< 200	22,32	1,97	2,36	1,24	98,50	96,92	3,22	,13
200 -< 225	26,71	2,00	2,91	,78	98,80	96,76	5,99	,37
225 -< 250	24,38	1,17	2,48	,73	99,07	97,61	8,23	,12
250 -< 275	30,65	1,52	2,59	,52	99,86	97,09	7,34	,05
275 -< 300	28,33	1,56	1,84	,50	99,15	97,29	7,22	,06
300 -< 350	34,64	1,15	1,82	,19	99,82	97,72	8,09	,09
350 -< 400	42,86	1,32	3,00	,44	99,40	96,76	11,69	,20
400 -< 450	44,61	2,05	2,40	,25	99,55	96,48	5,99	,04
450 -< 500	47,77	1,73	4,67	,55	98,94	94,76	,42	,01
500 -< 600	52,40	1,80	4,34	,73	99,69	96,46	,47	,07
600 -< 700	59,20	1,61	6,97	,69	99,75	96,77	1,00	,08
700 -< 800	64,26	2,15	8,03	,98	99,60	95,84		
800 -< 900	73,25	3,29	10,83	1,88	97,45	95,16		
900 -< 1000	75,96	2,35	15,38	2,79	100,00	95,63		
1000 -< 1500	72,86	3,16	15,08	1,56	99,50	95,86	5,03	,31
1500 -< 2000	69,49	3,11	25,42	2,38	100,00	96,23	1,69	,01
2000 & +	77,08	5,75	31,25	3,98	100,00	92,22	2,08	,00
T O T A L	35,18	2,14	3,95	1,01	98,75	96,28	4,42	,12

TABLEAU 2 : REPARTITION EN POUR-CENT DU MONTANT DES REVENUS D'APRES
LEUR NATURE ET DU NOMBRE DE DECLARATIONS PAR CLASSE DU REVENU TOTAL NET TAXABLE

PROVINCE DE LUXEMBOURG

ARRONDISSEMENT DE MARCHE-EN-FAMENNE

CLASSES DU REVENU TOTAL NET TAXABLE (1000F)	REVENUS DE PROPRIETES FONCIERES		REVENUS DE CAPITAUX ET DE BIENS MOBILIERES		REVENUS PROFESSIONNELS		REVENUS DIVERS	
	NOMBRE	MONTANT	NOMBRE	MONTANT	NOMBRE	MONTANT	NOMBRE	MONTANT
< 40	10,86	8,85	6,81	7,84	94,17	91,87	,16	,26
40 -< 60	13,18	2,41	4,65	3,33	98,45	96,84	,39	,02
60 -< 80	21,45	4,12	9,06	4,29	96,98	93,37	,91	,98
80 -< 100	30,57	4,52	3,71	1,81	97,16	95,32	,87	,83
100 -< 125	32,48	4,19	3,04	1,59	97,76	95,70	,96	,45
125 -< 150	30,73	4,76	2,11	,68	98,05	95,92	,33	,20
150 -< 175	30,77	5,04	3,46	1,93	97,12	95,17	,77	,08
175 -< 200	30,02	3,44	3,15	,83	98,51	96,69	3,32	,48
200 -< 225	30,00	2,82	3,13	1,35	99,06	97,23	7,03	,07
225 -< 250	25,37	2,26	2,99	1,31	98,64	97,36	5,97	,18
250 -< 275	29,91	1,58	1,61	,25	99,75	99,30	5,81	,04
275 -< 300	35,99	1,93	2,09	,62	99,35	99,07	6,02	,05
300 -< 350	43,67	1,69	1,96	,54	99,55	98,97	8,43	,11
350 -< 400	46,62	2,08	2,44	,33	99,76	98,82	13,05	,16
400 -< 450	52,68	1,94	3,15	,41	99,68	98,80	5,15	,10
450 -< 500	55,88	1,90	4,79	,83	99,56	98,41	1,31	,09
500 -< 600	59,40	1,76	4,31	,70	99,67	98,70	,22	,03
600 -< 700	65,89	2,30	6,07	,74	99,46	98,18	,18	,01
700 -< 800	66,31	3,41	6,74	,61	98,92	97,52	,54	,11
800 -< 900	68,38	2,54	13,25	1,68	99,57	97,26		
900 -< 1000	69,28	2,99	15,06	3,76	96,99	94,68	1,20	,12
1000 -< 1500	78,87	2,95	13,73	2,54	98,59	96,24	,35	,00
1500 -< 2000	81,11	4,47	27,78	5,27	97,78	92,44	2,22	1,17
2000 & +	84,51	3,66	45,07	15,72	94,37	82,41	4,23	,01
T O T A L	41,62	2,53	4,40	1,80	98,73	97,05	4,12	,13

**TABEAU 2 : REPARTITION EN POUR-CENT DU MONTANT DES REVENUS D'APRES
LEUR NATURE ET DU NOMBRE DE DECLARATIONS PAR CLASSE DU REVENU TOTAL NET TAXABLE**

P R O V I N C E D E L U X E M B O U R G
A R R O N D I S S E M E N T D E N E U F C H A T E A U

CLASSES DU REVENU TOTAL NET TAXABLE (1000F)	REVENUS DE PROPRIETES FONCIERES		REVENUS DE CAPITAUX ET DE BIENS MOBILIERES		REVENUS PROFESSIONNELS		REVENUS DIVERS	
	NOMBRE	MONTANT	NOMBRE	MONTANT	NOMBRE	MONTANT	NOMBRE	MONTANT
< 40	15,30	6,38	7,13	5,80	94,81	95,36		
40 -< 60	22,77	4,64	6,05	6,63	96,83	94,45	,58	,42
60 -< 80	26,10	3,29	6,68	3,97	95,62	93,32	1,67	1,55
80 -< 100	28,94	3,45	2,73	1,18	98,23	96,60	,48	,49
100 -< 125	33,16	3,88	2,41	,88	98,73	96,70	,64	,32
125 -< 150	28,07	4,16	2,51	,83	98,50	96,34	,38	,23
150 -< 175	31,20	4,30	3,48	,80	97,53	95,68	1,31	,62
175 -< 200	28,76	2,34	2,58	,71	99,28	97,63	2,15	,15
200 -< 225	28,34	1,97	2,56	,64	99,07	98,58	5,92	,02
225 -< 250	26,00	1,73	2,06	,50	99,13	98,19	8,02	,26
250 -< 275	32,62	1,19	1,40	,34	99,63	99,29	5,05	,06
275 -< 300	36,90	1,27	1,28	,19	99,66	99,14	5,48	,07
300 -< 350	44,37	1,50	2,08	,34	99,54	98,87	5,83	,14
350 -< 400	46,76	1,48	2,40	,28	99,61	98,76	9,53	,16
400 -< 450	53,56	1,46	4,34	,41	99,81	98,66	4,14	,03
450 -< 500	55,67	1,58	3,69	,27	99,74	98,78	,53	,04
500 -< 600	59,83	1,76	4,48	,54	99,90	98,66	,38	,02
600 -< 700	61,14	2,27	7,28	1,10	99,42	97,43	,15	,05
700 -< 800	70,19	1,93	7,28	,45	99,77	98,32	,47	,19
800 -< 900	70,61	2,09	9,46	,81	100,00	98,03	1,01	,13
900 -< 1000	68,79	1,72	10,98	1,32	100,00	98,34	,58	,01
1000 -< 1500	73,18	2,84	16,03	2,10	99,71	96,10	1,17	,17
1500 -< 2000	75,61	3,24	24,39	1,33	98,78	95,63	2,44	,12
2000 & +	77,78	3,37	35,35	32,26	98,99	65,65	2,02	,02
T O T A L	41,28	2,07	4,06	2,71	98,98	96,05	3,45	,12

**TABEAU 2 : REPARTITION EN POUR-CENT DU MONTANT DES REVENUS D'APRES
LEUR NATURE ET DU NOMBRE DE DECLARATIONS PAR CLASSE DU REVENU TOTAL NET TAXABLE**

P R O V I N C E D E L U X E M B O U R G
A R R O N D I S S E M E N T D E V I R T O N

CLASSES DU REVENU TOTAL NET TAXABLE (1000F)	REVENUS DE PROPRIETES FONCIERES		REVENUS DE CAPITAUX ET DE BIENS MOBILIERES		REVENUS PROFESSIONNELS		REVENUS DIVERS	
	NOMBRE	MONTANT	NOMBRE	MONTANT	NOMBRE	MONTANT	NOMBRE	MONTANT
< 40	16,17	6,36	12,30	13,75	89,81	88,03	,18	,27
40 -< 60	18,97	3,92	9,88	6,27	94,86	93,34	,79	,60
60 -< 80	26,86	2,66	10,68	5,64	95,79	93,22	1,29	,86
80 -< 100	32,36	3,65	7,42	3,57	97,08	93,51	1,35	,68
100 -< 125	32,69	4,50	3,11	1,18	97,93	95,42	,74	,46
125 -< 150	34,02	3,66	3,55	1,04	98,52	94,84	,74	,49
150 -< 175	33,61	2,15	4,39	1,23	99,66	96,31	1,18	,16
175 -< 200	37,98	2,70	4,40	,95	99,08	95,90	1,83	,11
200 -< 225	29,23	1,82	3,74	,67	99,29	96,74	4,46	,16
225 -< 250	30,20	1,51	3,23	,63	99,02	97,62	6,04	,22
250 -< 275	33,11	1,66	2,40	,51	99,47	97,42	4,54	,06
275 -< 300	38,07	1,32	1,53	,22	99,65	97,79	4,35	,17
300 -< 350	48,14	1,21	1,55	,14	99,30	96,77	4,36	,05
350 -< 400	50,52	1,16	2,78	,31	99,23	94,32	7,93	,10
400 -< 450	54,65	1,25	2,81	,43	99,32	93,49	3,39	,04
450 -< 500	59,13	1,34	2,81	,26	99,87	95,08	,13	,00
500 -< 600	60,73	1,22	3,98	,35	99,58	95,10	,21	,01
600 -< 700	63,68	1,52	3,81	,19	99,50	94,98	,17	,00
700 -< 800	67,51	1,55	7,28	,71	99,72	95,92		
800 -< 900	69,66	1,83	4,49	,22	100,00	97,28	1,12	,00
900 -< 1000	75,96	2,65	10,38	,68	99,45	96,06		
1000 -< 1500	76,89	2,23	13,55	1,69	98,80	95,50		
1500 -< 2000	72,13	3,55	36,07	2,85	100,00	95,89	1,64	,02
2000 & +	76,92	2,32	42,31	4,05	98,08	95,36		
T O T A L	44,76	1,70	4,46	,74	98,69	95,58	2,78	,07

**TABEAU 2 : REPARTITION EN POUR-CENT DU MONTANT DES REVENUS D'APRES
LEUR NATURE ET DU NOMBRE DE DECLARATIONS PAR CLASSE DU REVENU TOTAL NET TAXABLE**

P R O V I N C E D E N A M U R
A R R O N D I S S E M E N T D E D I N A N T

CLASSES DU REVENU TOTAL NET TAXABLE (1000F)	REVENUS DE PROPRIETES FONCIERES		REVENUS DE CAPITAUX ET DE BIENS MOBILIERES		REVENUS PROFESSIONNELS		REVENUS DIVERS	
	NOMBRE	MONTANT	NOMBRE	MONTANT	NOMBRE	MONTANT	NOMBRE	MONTANT
< 40	16,41	7,30	11,94	12,25	90,49	89,03	,19	,12
40 -< 60	16,78	4,57	11,19	9,00	93,18	90,31	,87	,43
60 -< 80	24,83	4,53	8,88	4,96	95,28	92,45	,97	,70
80 -< 100	28,49	5,37	6,18	3,02	95,77	93,57	1,26	,95
100 -< 125	28,79	4,51	4,80	2,32	96,89	94,26	1,85	1,26
125 -< 150	28,76	4,49	6,63	2,74	97,13	93,76	2,06	,80
150 -< 175	28,10	3,80	4,58	1,82	97,39	94,96	1,49	,68
175 -< 200	28,92	3,09	3,16	1,01	98,60	96,99	2,72	,33
200 -< 225	26,49	2,11	3,07	,98	98,95	97,53	4,68	,53
225 -< 250	27,05	2,03	2,30	,46	99,15	98,13	4,49	,09
250 -< 275	32,08	1,96	2,74	,62	99,23	98,49	4,70	,08
275 -< 300	34,46	1,26	2,75	,59	99,69	99,05	4,96	,15
300 -< 350	43,15	1,85	3,20	,69	99,40	98,57	7,63	,12
350 -< 400	46,58	1,51	2,65	,53	99,58	99,03	11,68	,15
400 -< 450	51,11	1,71	3,77	,70	99,52	98,71	6,43	,08
450 -< 500	55,11	1,74	3,87	,79	99,48	98,50	1,44	,16
500 -< 600	59,46	2,00	4,32	,86	99,48	98,30	,75	,03
600 -< 700	63,82	2,09	7,33	,83	99,54	98,34	,92	,14
700 -< 800	68,64	2,58	9,18	1,65	98,84	97,12	1,16	,07
800 -< 900	70,98	2,48	12,41	1,48	99,30	97,34	,70	,04
900 -< 1000	71,82	2,57	12,47	1,69	99,00	97,07	1,73	,11
1000 -< 1500	71,32	3,37	20,74	3,85	98,24	94,11	1,91	,24
1500 -< 2000	81,44	4,75	34,54	6,76	97,94	90,33	2,06	,11
2000 & +	85,16	4,68	42,31	11,50	97,80	85,16	6,59	,54
T O T A L	42,33	2,45	5,64	2,00	98,41	96,75	4,04	,19

**TABEAU 2 : REPARTITION EN POUR-CENT DU MONTANT DES REVENUS D'APRES
LEUR NATURE ET DU NOMBRE DE DECLARATIONS PAR CLASSE DU REVENU TOTAL NET TAXABLE**

P R O V I N C E D E N A M U R
A R R O N D I S S E M E N T D E N A M U R

CLASSES DU REVENU TOTAL NET TAXABLE (1000F)	REVENUS DE PROPRIETES FONCIERES		REVENUS DE CAPITAUX ET DE BIENS MOBILIERES		REVENUS PROFESSIONNELS		REVENUS DIVERS	
	NOMBRE	MONTANT	NOMBRE	MONTANT	NOMBRE	MONTANT	NOMBRE	MONTANT
< 40	13,89	7,18	8,05	8,56	93,26	92,70	,45	,41
40 -< 60	22,32	5,38	9,18	6,21	95,02	92,12	,91	,80
60 -< 80	25,25	4,73	6,26	3,72	95,91	93,80	1,72	1,30
80 -< 100	34,21	5,23	5,61	2,69	97,12	93,98	1,80	1,52
100 -< 125	36,00	5,67	4,36	1,85	97,16	94,21	1,97	1,31
125 -< 150	34,59	5,31	4,64	1,68	97,94	94,47	1,61	,92
150 -< 175	37,37	5,04	4,74	1,83	97,72	94,98	1,75	,63
175 -< 200	32,83	4,08	4,07	1,37	98,06	96,08	3,82	,49
200 -< 225	30,04	3,54	3,52	1,04	98,45	96,93	4,29	,32
225 -< 250	25,71	2,22	2,87	,79	99,19	98,22	4,46	,17
250 -< 275	28,67	2,15	2,77	,69	99,29	98,23	4,68	,30
275 -< 300	32,98	2,15	2,55	,69	99,33	98,41	4,73	,13
300 -< 350	38,45	1,96	2,74	,53	99,62	98,80	6,45	,14
350 -< 400	43,70	1,95	2,28	,39	99,46	98,81	9,98	,18
400 -< 450	49,67	2,00	3,14	,42	99,65	98,86	4,81	,09
450 -< 500	54,05	1,92	3,07	,56	99,62	98,82	,90	,07
500 -< 600	58,10	2,11	3,99	,52	99,55	98,65	,59	,07
600 -< 700	63,49	2,18	5,63	,70	99,54	98,49	,56	,06
700 -< 800	68,01	2,20	6,98	,77	99,60	98,50	,57	,03
800 -< 900	71,97	2,44	8,49	1,03	99,66	98,12	,59	,11
900 -< 1000	74,07	2,07	10,89	,78	99,82	98,73	,55	,08
1000 -< 1500	77,07	3,05	13,92	1,57	99,39	97,22	,94	,07
1500 -< 2000	80,57	4,19	25,30	2,82	99,55	94,93	1,20	,18
2000 & +	86,26	4,27	41,39	10,15	97,74	87,40	3,48	,18
T O T A L	44,80	2,59	4,98	1,42	98,77	97,46	3,29	,16

**TABEAU 2 : REPARTITION EN POUR-CENT DU MONTANT DES REVENUS D'APRES
LEUR NATURE ET DU NOMBRE DE DECLARATIONS PAR CLASSE DU REVENU TOTAL NET TAXABLE**

PROVINCE DE NAMUR

ARRONDISSEMENT DE PHILIPPEVILLE

CLASSES DU REVENU TOTAL NET TAXABLE (1000F)	REVENUS DE PROPRIETES FONCIERES		REVENUS DE CAPITAUX ET DE BIENS MOBILIERES		REVENUS PROFESSIONNELS		REVENUS DIVERS	
	NOMBRE	MONTANT	NOMBRE	MONTANT	NOMBRE	MONTANT	NOMBRE	MONTANT
< 40	14,62	5,70	10,73	10,51	91,45	91,10	,16	,15
40 -< 60	14,53	2,39	6,55	4,38	97,72	95,60	,57	,31
60 -< 80	17,39	2,50	6,30	3,25	97,39	94,82	1,74	1,21
80 -< 100	27,42	3,50	4,39	2,50	97,07	95,04	1,46	,79
100 -< 125	26,15	3,82	4,36	1,32	97,94	95,77	1,69	,89
125 -< 150	28,42	3,46	4,69	1,64	97,99	95,12	1,21	1,05
150 -< 175	25,56	2,89	4,36	1,73	98,50	96,05	1,35	,63
175 -< 200	29,46	2,89	3,34	,89	98,55	97,26	2,18	,25
200 -< 225	27,04	2,41	3,72	,89	98,86	97,31	5,15	,47
225 -< 250	24,07	1,06	2,18	,28	99,67	99,08	4,79	,29
250 -< 275	27,89	1,52	2,25	,36	99,51	98,86	5,48	,06
275 -< 300	31,94	1,21	2,39	,45	99,60	99,34	5,57	,05
300 -< 350	38,39	1,18	2,19	,40	99,83	99,17	7,98	,12
350 -< 400	44,66	1,00	2,01	,27	99,89	99,55	11,01	,13
400 -< 450	48,21	1,22	2,73	,37	99,71	99,24	5,67	,13
450 -< 500	55,60	1,44	3,54	,42	99,81	99,18	,96	,08
500 -< 600	59,28	1,73	3,59	,32	99,59	99,91	,55	,03
600 -< 700	61,33	1,41	5,89	,59	99,56	98,89	,67	,03
700 -< 800	69,54	1,75	7,40	,71	99,48	98,48	,69	,05
800 -< 900	69,64	1,61	9,95	,59	99,74	98,68	,26	,01
900 -< 1000	72,48	1,26	10,55	,84	100,00	98,95	,46	,00
1000 -< 1500	75,39	2,46	13,99	2,58	98,96	96,23	1,04	,04
1500 -< 2000	84,00	3,85	21,33	1,96	100,00	95,98	1,33	,46
2000 & +	72,73	3,86	36,36	14,94	96,10	83,05	2,60	,08
T O T A L	40,67	1,75	4,38	1,26	98,96	97,95	3,86	,14

**TABEAU 2 : REPARTITION EN POUR-CENT DU MONTANT DES REVENUS D'APRES
LEUR NATURE ET DU NOMBRE DE DECLARATIONS PAR CLASSE DU REVENU TOTAL NET TAXABLE**

PROVINCE DE FLANDRE ORIENTALE

ARRONDISSEMENT D'ALOST

CLASSES DU REVENU TOTAL NET TAXABLE (1000F)	REVENUS DE PROPRIETES FONCIERES		REVENUS DE CAPITAUX ET DE BIENS MOBILIERES		REVENUS PROFESSIONNELS		REVENUS DIVERS	
	NOMBRE	MONTANT	NOMBRE	MONTANT	NOMBRE	MONTANT	NOMBRE	MONTANT
< 40	11,86	4,49	4,52	4,34	96,81	97,08	,05	,05
40 -< 60	20,40	2,88	3,58	2,38	98,63	97,51	,37	,21
60 -< 80	26,13	2,84	2,96	1,74	98,92	97,46	,79	,43
80 -< 100	28,48	2,82	1,89	,94	98,33	97,09	1,56	1,15
100 -< 125	29,10	3,24	2,07	,91	98,68	97,10	1,00	,63
125 -< 150	26,93	3,69	2,06	,89	98,21	96,15	,92	,65
150 -< 175	27,13	2,87	1,56	,55	98,95	97,59	,83	,21
175 -< 200	26,53	2,66	1,76	,61	98,73	97,59	3,33	,19
200 -< 225	24,98	2,26	1,24	,29	99,08	98,47	5,47	,16
225 -< 250	24,36	1,87	1,43	,32	99,21	98,53	5,39	,20
250 -< 275	29,36	1,75	1,19	,36	99,32	98,67	6,22	,14
275 -< 300	36,91	1,51	1,06	,22	99,57	99,24	5,80	,06
300 -< 350	43,77	1,51	1,28	,20	99,64	99,26	8,49	,14
350 -< 400	49,40	1,44	1,11	,13	99,75	99,39	12,16	,13
400 -< 450	54,10	1,49	1,28	,14	99,83	99,28	6,62	,06
450 -< 500	57,08	1,47	1,55	,11	99,87	99,39	,52	,01
500 -< 600	58,87	1,48	2,19	,18	99,85	99,30	,35	,01
600 -< 700	61,57	1,53	3,39	,25	99,90	99,09	,25	,03
700 -< 800	66,55	1,64	4,40	,30	99,78	99,09	,18	,04
800 -< 900	70,75	1,99	6,80	,40	99,91	98,71	,32	,02
900 -< 1000	72,23	1,73	7,15	,39	99,86	98,97	,14	,01
1000 -< 1500	76,21	2,49	11,02	,70	99,72	98,06	,36	,04
1500 -< 2000	72,38	4,08	16,70	,52	99,57	96,68	,21	,18
2000 & +	78,67	3,04	29,82	2,17	99,31	94,96	,69	,78
T O T A L	44,14	1,86	2,59	,39	99,35	98,72	3,76	,12

TABEAU 2 : REPARTITION EN POUR-CENT DU MONTANT DES REVENUS D'APRES
LEUR NATURE ET DU NOMBRE DE DECLARATIONS PAR CLASSE DU REVENU TOTAL NET TAXABLE

PROVINCE DE FLANDRE ORIENTALE
ARRONDISSEMENT DE TERMONDE

CLASSES DU REVENU TOTAL NET TAXABLE (1000F)	REVENUS DE PROPRIETES FONCIERES		REVENUS DE CAPITAUX ET DE BIENS MOBILIERES		REVENUS PROFESSIONNELS		REVENUS DIVERS	
	NOMBRE	MONTANT	NOMBRE	MONTANT	NOMBRE	MONTANT	NOMBRE	MONTANT
< 40	7,47	2,93	3,06	3,23	97,06	97,17	,29	,33
40 -< 60	12,00	1,71	2,85	1,76	98,62	98,04	,15	,12
60 -< 80	17,48	1,92	3,39	2,07	98,56	97,31	,46	,28
80 -< 100	19,33	2,43	1,85	,89	98,15	97,23	1,48	,95
100 -< 125	21,08	2,49	2,12	1,02	98,64	97,00	1,15	,74
125 -< 150	19,72	2,09	1,45	,55	98,69	97,78	,88	,54
150 -< 175	22,52	2,80	1,49	,57	98,65	97,56	,92	,23
175 -< 200	20,56	2,06	1,60	,59	98,94	97,97	3,82	,22
200 -< 225	19,74	1,82	1,14	,27	99,57	98,96	5,05	,09
225 -< 250	22,61	1,56	1,39	,50	99,13	98,78	5,43	,12
250 -< 275	24,55	1,35	1,43	,29	99,41	99,12	5,32	,10
275 -< 300	29,69	1,37	,69	,13	99,69	99,23	5,45	,04
300 -< 350	37,65	1,28	1,22	,17	99,70	99,41	6,23	,06
350 -< 400	44,79	1,18	,99	,11	99,82	99,50	9,81	,14
400 -< 450	48,13	1,16	1,32	,14	99,83	99,48	5,04	,08
450 -< 500	51,09	1,29	1,47	,26	99,79	99,38	,39	,04
500 -< 600	52,82	1,28	1,51	,11	99,82	99,63	,27	,02
600 -< 700	56,90	1,24	2,23	,19	99,88	99,31	,18	,02
700 -< 800	63,17	1,87	4,57	,47	99,90	98,69	,40	,10
800 -< 900	66,84	1,72	6,40	,61	99,66	98,59	,42	,04
900 -< 1000	71,09	1,90	6,64	,54	100,00	98,63	,25	,00
1000 -< 1500	71,15	2,95	11,40	,63	99,58	97,66	,63	,11
1500 -< 2000	68,87	4,28	24,17	1,51	99,01	95,19	,99	,02
2000 & +	78,25	3,81	29,87	4,29	99,35	92,67	,97	,60
T O T A L	38,18	1,70	2,28	,50	99,38	98,66	3,33	,11

**TABEAU 2 : REPARTITION EN POUR-CENT DU MONTANT DES REVENUS D'APRES
LEUR NATURE ET DU NOMBRE DE DECLARATIONS PAR CLASSE DU REVENU TOTAL NET TAXABLE**

P R O V I N C E D E F L A N D R E O R I E N T A L E
A R R O N D I S S E M E N T D ' E E K L O

CLASSES DU REVENU TOTAL NET TAXABLE (1000F)	REVENUS DE PROPRIETES FONCIERES		REVENUS DE CAPITAUX ET DE BIENS MOBILIERES		REVENUS PROFESSIONNELS		REVENUS DIVERS	
	NOMBRE	MONTANT	NOMBRE	MONTANT	NOMBRE	MONTANT	NOMBRE	MONTANT
< 40	11,45	5,85	11,55	9,88	91,10	91,39	,10	,02
40 -< 60	15,45	4,38	8,35	5,50	94,36	92,97		
60 -< 80	20,38	3,66	5,14	2,57	96,75	95,16	,17	,19
80 -< 100	19,01	2,88	5,89	2,44	97,72	95,55	,67	,39
100 -< 125	20,58	2,59	3,65	1,21	98,56	96,93	,58	,32
125 -< 150	19,96	2,43	3,93	1,49	97,60	95,55	,86	,79
150 -< 175	19,21	1,65	2,91	,62	99,30	98,22	,81	,31
175 -< 200	17,92	2,34	2,54	1,02	98,23	96,94	2,54	,20
200 -< 225	18,03	1,66	2,81	1,02	98,60	97,12	7,67	,27
225 -< 250	20,35	1,39	1,92	,32	99,23	98,73	5,28	,04
250 -< 275	22,60	1,60	2,67	1,05	98,75	97,75	6,94	,05
275 -< 300	27,61	1,13	2,00	,44	99,92	99,10	6,86	,06
300 -< 350	31,89	1,16	1,46	,28	99,62	99,10	6,98	,07
350 -< 400	36,54	1,23	1,51	,21	99,69	98,95	10,05	,12
400 -< 450	42,21	1,23	2,50	,28	99,71	98,84	3,14	,02
450 -< 500	46,84	1,06	1,76	,09	99,95	99,28	,38	,03
500 -< 600	49,12	1,26	2,59	,26	99,92	98,95	,15	,00
600 -< 700	54,70	1,24	3,40	,26	99,78	98,91	,22	,00
700 -< 800	63,41	1,84	5,01	,52	99,52	98,28	,12	,00
800 -< 900	61,52	1,66	6,58	,81	99,59	97,90		
900 -< 1000	63,96	2,14	8,44	,54	100,00	98,23	,65	,00
1000 -< 1500	70,63	2,31	13,29	,77	100,00	97,67	,35	,14
1500 -< 2000	72,65	5,07	22,22	2,96	99,15	92,94		
2000 & +	71,90	3,00	34,64	3,65	100,00	93,88	,65	,00
T O T A L	35,19	1,65	3,72	,71	98,92	98,14	3,27	,06

**TABEAU 2 : REPARTITION EN POUR-CENT DU MONTANT DES REVENUS D'AFRES
LEUR NATURE ET DU NOMBRE DE DECLARATIONS PAR CLASSE DU REVENU TOTAL NET TAXABLE**

PROVINCE DE FLANDRE ORIENTALE

ARRONDISSEMENT DE GAND

CLASSES DU REVENU TOTAL NET TAXABLE (1000F)	REVENUS DE PROPRIETES FONCIERES		REVENUS DE CAPITAUX ET DE BIENS MOBILIERES		REVENUS PROFESSIONNELS		REVENUS DIVERS	
	NOMBRE	MONTANT	NOMBRE	MONTANT	NOMBRE	MONTANT	NOMBRE	MONTANT
< 40	9,19	5,07	7,34	7,91	94,15	93,70	,06	,04
40 -< 60	14,78	3,51	7,71	5,01	95,78	74,19	,61	,46
60 -< 80	18,24	3,35	7,17	4,10	96,34	94,52	1,01	,64
80 -< 100	20,76	3,85	5,95	2,93	96,16	93,87	1,70	1,47
100 -< 125	22,41	3,91	5,29	2,50	96,62	94,03	1,94	1,47
125 -< 150	21,49	3,62	5,23	1,82	97,41	95,07	1,54	1,01
150 -< 175	23,31	3,72	5,12	1,74	97,61	95,06	1,86	,85
175 -< 200	20,68	3,27	4,43	1,52	98,03	96,03	2,74	,50
200 -< 225	20,15	2,74	3,95	1,13	98,40	96,71	5,98	,54
225 -< 250	18,95	2,35	3,12	,89	98,64	97,46	3,50	,39
250 -< 275	22,34	2,17	2,88	,70	98,95	98,00	5,50	,27
275 -< 300	24,84	1,85	2,93	,67	99,16	98,29	5,59	,21
300 -< 350	30,61	1,71	2,82	,64	99,34	98,56	6,73	,15
350 -< 400	35,53	1,55	2,69	,47	99,58	98,92	8,59	,13
400 -< 450	40,61	1,64	3,10	,49	99,55	98,81	4,02	,07
450 -< 500	43,95	1,53	3,16	,54	99,56	98,83	,61	,06
500 -< 600	48,45	1,56	3,81	,54	99,61	98,84	,44	,04
600 -< 700	52,57	1,79	5,03	,53	99,60	98,71	,47	,05
700 -< 800	58,63	1,98	6,89	,65	99,61	98,42	,32	,06
800 -< 900	63,04	2,37	8,26	,89	99,56	97,90	,28	,01
900 -< 1000	66,26	2,45	10,38	1,20	99,46	97,60	,54	,06
1000 -< 1500	69,89	3,00	15,24	1,38	99,51	96,90	,82	,10
1500 -< 2000	73,72	3,28	26,81	2,68	99,08	95,57	,99	,13
2000 & +	80,98	4,59	41,65	6,83	98,77	89,67	1,88	,32
T O T A L	35,92	2,27	5,25	1,27	98,67	97,49	3,07	,17

**TABEAU 2 : REPARTITION EN POUR-CENT DU MONTANT DES REVENUS D'APRES
LEUR NATURE ET DU NOMBRE DE DECLARATIONS PAR CLASSE DU REVENU TOTAL NET TAXABLE**

PROVINCE DE FLANDRE ORIENTALE

ARRONDISSEMENT D'AUDENARDE

CLASSES DU REVENU TOTAL NET TAXABLE (1000F)	REVENUS DE PROPRIETES FONCIERES		REVENUS DE CAPITAUX ET DE BIENS MOBILIERS		REVENUS PROFESSIONNELS		REVENUS DIVERS	
	NOMBRE	MONTANT	NOMBRE	MONTANT	NOMBRE	MONTANT	NOMBRE	MONTANT
< 40	12,70	4,79	5,19	5,19	95,61	94,94	,13	,09
40 -< 60	19,95	3,93	5,57	3,92	96,52	94,86	,23	,11
60 -< 80	23,33	2,65	4,23	2,03	98,62	97,20	,39	,20
80 -< 100	25,56	3,26	4,12	2,37	97,28	95,40	1,50	1,20
100 -< 125	27,17	4,26	4,13	1,52	97,68	95,34	1,23	,75
125 -< 150	25,40	3,35	3,92	1,01	98,39	96,26	,77	,41
150 -< 175	26,56	2,47	2,42	,86	98,89	97,33	1,31	,37
175 -< 200	26,23	2,23	3,23	,98	96,95	97,63	2,59	,13
200 -< 225	25,20	2,22	3,12	,78	99,19	97,77	5,83	,03
225 -< 250	24,51	1,74	3,16	,66	99,46	98,26	6,56	,18
250 -< 275	30,47	1,57	2,10	,43	99,37	98,75	6,03	,14
275 -< 300	33,72	1,35	2,11	,41	99,74	98,98	6,43	,09
300 -< 350	39,03	1,50	1,90	,26	99,56	99,09	8,06	,11
350 -< 400	46,64	1,19	1,85	,20	99,90	99,51	12,95	,12
400 -< 450	52,66	1,31	2,35	,30	99,76	99,18	6,44	,06
450 -< 500	57,27	1,33	2,46	,29	99,68	99,14	,44	,05
500 -< 600	59,12	1,38	3,54	,48	99,80	99,02	,23	,04
600 -< 700	59,17	1,35	4,54	,24	99,89	99,32	,27	,00
700 -< 800	64,74	1,66	6,12	,49	99,92	98,94	,42	,03
800 -< 900	70,01	2,38	9,14	1,05	99,61	97,79	,51	,03
900 -< 1000	72,20	2,02	11,42	1,05	99,78	98,34	,43	,01
1000 -< 1500	74,09	2,61	14,49	1,34	99,76	97,29	,59	,10
1500 -< 2000	74,68	3,84	22,36	2,50	99,58	94,42	,42	,30
2000 & +	79,28	2,50	31,98	2,44	100,00	95,95	1,80	,24
T O T A L	41,96	1,79	3,85	,72	99,20	98,41	4,04	,11

**TABEAU 2 : REPARTITION EN POUR-CENT DU MONTANT DES REVENUS D'APRES
LEUR NATURE ET DU NOMBRE DE DECLARATIONS PAR CLASSE DU REVENU TOTAL NET TAXABLE**

P R O V I N C E D E F L A N D R E O R I E N T A L E
A R R O N D I S S E M E N T D E S A I N T - N I C O L A S

CLASSES DU REVENU TOTAL NET TAXABLE (1000F)	REVENUS DE PROPRIETES FONCIERES		REVENUS DE CAPITAUX ET DE BIENS MOBILIERES		REVENUS PROFESSIONNELS		REVENUS DIVERS	
	NOMBRE	MONTANT	NOMBRE	MONTANT	NOMBRE	MONTANT	NOMBRE	MONTANT
< 40	8,67	3,70	6,21	6,13	95,36	95,18	,21	,17
40 -< 60	11,83	2,93	4,13	2,60	97,36	96,41	,36	,22
60 -< 80	14,15	2,23	3,24	1,89	98,16	96,99	,38	,26
80 -< 100	16,61	2,87	2,32	1,37	97,53	95,84	1,72	1,40
100 -< 125	17,63	2,92	2,11	1,19	97,73	96,04	1,47	1,13
125 -< 150	16,89	3,13	2,70	1,18	97,93	96,00	1,19	,74
150 -< 175	16,42	2,63	2,41	,97	98,16	97,03	1,02	,43
175 -< 200	16,26	2,39	1,81	,57	98,60	97,64	2,33	,33
200 -< 225	16,70	2,12	1,69	,78	98,75	97,63	4,52	,18
225 -< 250	18,45	1,99	2,11	,60	99,09	98,13	4,98	,20
250 -< 275	21,05	1,89	1,46	,35	99,31	98,55	6,21	,07
275 -< 300	26,72	1,62	1,51	,40	99,41	98,85	5,02	,08
300 -< 350	32,12	1,45	1,41	,28	99,67	99,13	5,96	,10
350 -< 400	39,15	1,45	1,33	,16	99,69	99,13	6,99	,11
400 -< 450	43,77	1,41	1,42	,22	99,70	99,15	2,96	,02
450 -< 500	49,26	1,60	1,54	,22	99,64	99,08	,56	,01
500 -< 600	52,36	1,35	1,78	,22	99,86	99,33	,20	,01
600 -< 700	55,86	1,63	2,29	,36	99,70	98,86	,23	,01
700 -< 800	62,31	2,08	3,13	,19	99,76	98,72	,08	,00
800 -< 900	65,07	1,80	5,62	,50	99,74	98,74	,32	,01
900 -< 1000	71,50	2,59	6,69	,63	99,39	97,87	,51	,15
1000 -< 1500	71,02	3,53	11,33	,92	99,76	96,87	,54	,13
1500 -< 2000	65,76	4,26	17,73	1,29	99,26	95,66	,49	,19
2000 & +	76,84	3,45	30,79	12,59	98,63	84,73	1,05	,11
T O T A L	36,30	1,97	2,63	1,01	99,12	97,91	2,70	,10

**TABEAU 2 : REPARTITION EN POUR-CENT DU MONTANT DES REVENUS D'APRES
LEUR NATURE ET DU NOMBRE DE DECLARATIONS PAR CLASSE DU REVENU TOTAL NET TAXABLE**

P R O V I N C E D E F L A N D R E O C C I D E N T A L E

A R R O N D I S S E M E N T D E B R U G E S

CLASSES DU REVENU TOTAL NET TAXABLE (1000F)	REVENUS DE PROPRIETES FONCIERES		REVENUS DE CAPITAUX ET DE BIENS MOBILIERES		REVENUS PROFESSIONNELS		REVENUS DIVERS	
	NOMBRE	MONTANT	NOMBRE	MONTANT	NOMBRE	MONTANT	NOMBRE	MONTANT
< 40	9,84	8,69	8,35	8,17	93,27	93,86	,15	,17
40 -< 60	16,43	5,03	8,82	6,04	95,36	92,55	,63	,45
60 -< 80	21,26	4,10	6,71	4,04	96,47	94,66	,78	,50
80 -< 100	23,75	4,80	6,76	2,82	95,92	93,67	1,47	1,14
100 -< 125	27,45	6,55	7,41	2,92	95,05	92,25	1,26	1,03
125 -< 150	22,98	5,59	6,43	2,15	95,69	93,15	1,65	1,20
150 -< 175	26,21	5,74	7,40	2,55	95,38	92,53	1,84	1,04
175 -< 200	23,58	4,46	5,39	1,65	97,48	95,15	3,40	,61
200 -< 225	23,61	3,88	5,39	1,54	97,46	95,88	5,76	,43
225 -< 250	22,83	3,43	4,67	1,11	97,96	96,53	6,06	,40
250 -< 275	27,88	2,58	4,91	,91	98,78	97,47	5,89	,23
275 -< 300	34,19	2,22	3,55	,71	99,09	98,15	6,29	,19
300 -< 350	38,61	1,96	3,32	,52	99,31	98,64	6,19	,15
350 -< 400	43,87	1,95	3,26	,48	99,40	98,59	9,89	,16
400 -< 450	49,50	2,15	4,24	,53	99,41	98,41	4,30	,07
450 -< 500	52,40	2,04	4,45	,63	99,52	98,44	,58	,03
500 -< 600	55,91	2,20	4,48	,59	99,34	98,33	,34	,01
600 -< 700	60,47	2,23	6,01	,58	99,46	98,35	,19	,04
700 -< 800	67,00	2,94	7,88	,84	99,16	97,51	,41	,04
800 -< 900	69,96	2,79	9,29	1,16	99,21	97,58	,34	,04
900 -< 1000	69,71	3,33	12,45	1,38	99,26	96,76	,44	,01
1000 -< 1500	73,40	4,36	16,82	1,82	98,82	95,29	,45	,07
1500 -< 2000	73,54	5,58	27,37	2,29	99,37	93,92	1,57	,33
2000 & +	80,61	5,99	39,89	7,26	97,77	87,79	2,09	,65
T O T A L	41,31	3,07	6,12	1,44	98,23	96,71	3,35	,19

TABLEAU 2 : REPARTITION EN POUR-CENT DU MONTANT DES REVENUS D'APRES
LEUR NATURE ET DU NOMBRE DE DECLARATIONS PAR CLASSE DU REVENU TOTAL NET TAXABLE

PROVINCE DE FLANDRE OCCIDENTALE
ARRONDISSEMENT DE DIXMUEDE

CLASSES DU REVENU TOTAL NET TAXABLE (1000F)	REVENUS DE PROPRIETES FONCIERES		REVENUS DE CAPITAUX ET DE BIENS MOBILIERES		REVENUS PROFESSIONNELS		REVENUS DIVERS	
	NOMBRE	MONTANT	NOMBRE	MONTANT	NOMBRE	MONTANT	NOMBRE	MONTANT
< 40	17,27	6,02	11,00	9,33	92,06	91,63	,29	,32
40 -< 60	22,00	3,74	10,76	6,19	95,84	93,27	,24	,10
60 -< 80	26,90	2,05	4,68	3,18	97,08	96,37	,39	,32
80 -< 100	23,41	2,73	4,54	1,79	97,46	96,26	,73	,58
100 -< 125	20,43	3,26	3,82	1,37	98,17	96,17		
125 -< 150	19,57	1,61	5,67	1,45	99,01	97,09	,28	,20
150 -< 175	20,54	1,62	6,13	1,34	99,10	97,55	,18	,00
175 -< 200	20,04	1,21	3,34	,43	99,81	99,02	2,60	,01
200 -< 225	17,35	1,26	3,93	,71	99,67	98,63	9,33	,04
225 -< 250	19,32	1,07	3,92	,61	99,59	99,30	14,19	,08
250 -< 275	26,94	,85	3,94	,60	99,62	98,96	10,29	,10
275 -< 300	31,78	,89	2,21	,29	99,34	98,88	8,86	,08
300 -< 350	37,94	,93	2,51	,34	99,81	99,34	10,10	,10
350 -< 400	40,66	,94	3,57	,36	99,82	99,20	13,94	,15
400 -< 450	47,85	,97	4,49	,50	99,82	99,20	7,33	,08
450 -< 500	51,92	1,02	3,72	,39	100,00	99,23	,74	,01
500 -< 600	52,52	1,07	3,54	,46	99,91	99,17	,19	,00
600 -< 700	57,85	1,65	5,84	,57	99,82	98,59	,36	,01
700 -< 800	54,64	1,80	7,95	,83	100,00	98,04	,33	,00
800 -< 900	63,13	2,03	8,94	,45	99,44	97,99	,56	,00
900 -< 1000	56,82	2,96	6,82	,17	99,24	98,02		
1000 -< 1500	66,67	2,64	16,18	,78	99,51	97,51	,49	,10
1500 -< 2000	58,82	4,11	35,29	2,73	100,00	93,44	1,96	,68
2000 & +	67,06	3,68	27,06	1,00	100,00	95,94	1,18	,49
T O T A L	35,19	1,50	4,89	,65	99,02	98,50	5,61	,11

**TABEAU 2 : REPARTITION EN POUR-CENT DU MONTANT DES REVENUS D'APRES
LEUR NATURE ET DU NOMBRE DE DECLARATIONS PAR CLASSE DU REVENU TOTAL NET TAXABLE**

P R O V I N C E D E F L A N D R E O C C I D E N T A L E
A R R O N D I S S E M E N T D ' Y P R E S

CLASSES DU REVENU TOTAL NET TAXABLE (1000F)	REVENUS DE PROPRIETES FONCIERES		REVENUS DE CAPITAUX ET DE BIENS MOBILIERES		REVENUS PROFESSIONNELS		REVENUS DIVERS	
	NOMBRE	MONTANT	NOMBRE	MONTANT	NOMBRE	MONTANT	NOMBRE	MONTANT
< 40	18,14	9,93	18,61	17,87	84,36	82,57		
40 -< 60	17,88	4,84	15,94	10,29	90,88	88,63	,12	,07
60 -< 80	17,00	3,09	9,38	5,40	95,58	93,36	,55	,38
80 -< 100	17,49	3,24	7,09	3,12	96,14	93,98	1,43	,91
100 -< 125	17,97	3,38	6,52	2,34	97,46	94,85	,55	,26
125 -< 150	18,93	2,59	5,69	1,59	98,08	96,40	,26	,11
150 -< 175	21,23	3,12	7,63	2,24	97,84	95,38	1,00	,02
175 -< 200	18,95	2,50	5,33	1,48	98,01	96,48	3,82	,09
200 -< 225	19,33	1,99	4,64	,91	99,03	97,84	8,25	,06
225 -< 250	22,67	1,54	4,13	,75	99,29	98,35	9,56	,12
250 -< 275	27,57	1,18	4,12	,60	99,50	98,58	7,75	,13
275 -< 300	32,22	1,29	3,56	,43	99,63	98,94	9,06	,07
300 -< 350	39,02	1,24	3,57	,38	99,54	98,92	10,36	,14
350 -< 400	43,16	1,10	4,05	,39	99,62	99,05	16,50	,17
400 -< 450	44,61	1,15	4,77	,54	99,60	98,82	8,16	,07
450 -< 500	50,94	1,27	4,91	,52	99,80	98,71	,96	,02
500 -< 600	52,18	1,32	5,70	,59	99,71	98,81	,50	,02
600 -< 700	60,06	1,65	7,26	,52	99,76	98,71	,24	,06
700 -< 800	59,83	1,92	8,69	,79	99,43	98,03	,43	,01
800 -< 900	62,33	1,60	10,98	,83	99,77	98,27	,23	,15
900 -< 1000	69,93	1,88	12,50	,60	100,00	98,52		
1000 -< 1500	71,52	3,42	22,65	1,58	99,33	96,21	,22	,00
1500 -< 2000	74,10	4,71	28,06	1,16	99,28	95,35	,72	,02
2000 & +	74,84	3,49	35,22	1,55	100,00	94,96		
T O T A L	35,37	1,77	6,59	,86	98,16	98,05	5,60	,09

TABLEAU 2 : REPARTITION EN POUR-CENT DU MONTANT DES REVENUS D'APRES
LEUR NATURE ET DU NOMBRE DE DECLARATIONS PAR CLASSE DU REVENU TOTAL NET TAXABLE

PROVINCE DE FLANDRE OCCIDENTALE
ARRONDISSEMENT DE COURTRAI

CLASSES DU REVENU TOTAL NET TAXABLE (1000F)	REVENUS DE PROPRIETES FONCIERES		REVENUS DE CAPITAUX ET DE BIENS MOBILIERES		REVENUS PROFESSIONNELS		REVENUS DIVERS	
	NOMBRE	MONTANT	NOMBRE	MONTANT	NOMBRE	MONTANT	NOMBRE	MONTANT
< 40	10,36	4,76	7,09	6,75	94,08	94,02	,22	,21
40 -< 60	13,73	2,86	6,86	5,08	95,78	94,39	,58	,33
60 -< 80	18,51	3,30	5,52	3,36	96,12	94,68	,98	,72
80 -< 100	19,72	2,94	5,25	2,70	97,23	95,25	,85	,71
100 -< 125	20,76	4,00	4,37	1,67	97,31	94,95	1,40	,89
125 -< 150	19,73	3,11	4,46	1,75	97,58	95,70	,71	,40
150 -< 175	20,75	2,82	4,04	1,33	98,01	96,56	1,46	,35
175 -< 200	19,65	2,25	3,02	,88	98,68	97,61	3,77	,27
200 -< 225	20,14	2,23	3,10	,72	98,83	97,68	6,24	,32
225 -< 250	24,02	1,80	3,67	,83	99,14	98,28	5,81	,13
250 -< 275	29,61	1,65	2,63	,46	99,46	98,76	4,93	,15
275 -< 300	34,72	1,54	2,97	,56	99,40	98,80	4,60	,14
300 -< 350	43,72	1,51	2,64	,37	99,69	99,12	6,34	,09
350 -< 400	49,56	1,53	2,74	,28	99,69	99,08	10,39	,11
400 -< 450	53,33	1,41	3,20	,45	99,59	97,06	4,93	,05
450 -< 500	56,96	1,59	3,59	,43	99,63	98,89	,40	,04
500 -< 600	59,64	1,46	4,90	,39	99,79	99,10	,27	,01
600 -< 700	62,51	1,93	6,78	,72	99,52	98,36	,20	,01
700 -< 800	65,73	1,84	9,09	,93	99,43	98,15	,50	,09
800 -< 900	69,48	2,19	11,96	,85	99,67	98,13	,22	,03
900 -< 1000	70,64	2,60	12,84	,95	99,50	97,38	,42	,12
1000 -< 1500	73,94	3,53	19,68	1,99	98,81	95,86	,43	,06
1500 -< 2000	75,57	4,43	26,87	2,94	99,02	93,85	,16	,02
2000 & +	78,31	3,46	40,78	8,54	98,51	89,27	1,95	,22
T O T A L	42,48	2,10	5,22	1,37	98,88	97,54	3,38	,10

TABLEAU 2 : REPARTITION EN POUR-CENT DU MONTANT DES REVENUS D'APRES
LEUR NATURE ET DU NOMBRE DE DECLARATIONS PAR CLASSE DU REVENU TOTAL NET TAXABLE

PROVINCE DE FLANDRE OCCIDENTALE

ARRONDISSEMENT D'OSTENDE

CLASSES DU REVENU TOTAL NET TAXABLE (1000F)	REVENUS DE PROPRIETES FONCIERES		REVENUS DE CAPITAUX ET DE BIENS MOBILIERES		REVENUS PROFESSIONNELS		REVENUS DIVERS	
	NOMBRE	MONTANT	NOMBRE	MONTANT	NOMBRE	MONTANT	NOMBRE	MONTANT
< 40	14,17	6,47	8,50	8,44	93,78	93,55	,35	,43
40 -< 60	18,49	5,22	9,99	6,53	94,58	92,53	,84	,59
60 -< 80	25,14	5,27	7,18	3,97	95,56	93,40	1,06	,84
80 -< 100	26,83	4,52	7,27	3,50	95,30	93,07	2,13	1,78
100 -< 125	25,00	6,04	7,53	2,88	95,38	92,33	2,10	1,49
125 -< 150	24,75	6,45	7,99	2,83	95,43	91,65	1,97	1,24
150 -< 175	25,86	6,44	7,98	2,44	95,08	91,48	1,99	1,31
175 -< 200	23,61	5,64	7,07	2,11	96,80	93,15	2,96	,67
200 -< 225	22,09	4,43	6,60	1,96	96,55	94,22	5,63	,70
225 -< 250	22,66	3,66	5,12	1,02	98,37	96,65	5,32	,32
250 -< 275	22,90	3,14	4,46	,99	98,20	97,00	5,14	,19
275 -< 300	29,25	2,62	4,63	,68	98,73	97,90	4,85	,24
300 -< 350	35,74	2,37	4,39	,69	99,03	98,18	5,70	,15
350 -< 400	40,91	2,27	4,60	,62	99,26	98,27	9,01	,17
400 -< 450	44,41	2,38	5,26	,52	99,51	98,46	4,75	,08
450 -< 500	47,70	2,34	5,68	,64	99,44	98,38	,63	,01
500 -< 600	51,73	2,64	5,79	,57	99,39	98,04	,47	,04
600 -< 700	54,96	2,74	8,17	,92	99,15	97,66	,20	,02
700 -< 800	61,39	3,08	8,32	,64	99,67	97,71	,59	,02
800 -< 900	63,15	3,52	11,41	1,03	98,59	96,66	,22	,11
900 -< 1000	66,77	3,86	11,88	1,01	99,10	96,45	,45	,06
1000 -< 1500	71,16	5,08	17,05	1,19	98,64	95,23	,93	,24
1500 -< 2000	75,51	6,64	28,98	2,13	98,78	93,09	,82	,01
2000 & +	81,41	6,48	41,64	3,67	99,26	90,35	1,86	,84
T O T A L	37,61	3,42	6,92	1,12	97,96	96,72	3,25	,23

**TABEAU 2 : REPARTITION EN POUR-CENT DU MONTANT DES REVENUS D'APRES
LEUR NATURE ET DU NOMBRE DE DECLARATIONS PAR CLASSE DU REVENU TOTAL NET TAXABLE**

P R O V I N C E D E F L A N D R E O C C I D E N T A L E
A R R O N D I S S E M E N T D E R O U L E R S

CLASSES DU REVENU TOTAL NET TAXABLE (1000F)	REVENUS DE PROPRIETES FONCIERES		REVENUS DE CAPITAUX ET DE BIENS MOBILIERES		REVENUS PROFESSIONNELS		REVENUS DIVERS	
	NOMBRE	MONTANT	NOMBRE	MONTANT	NOMBRE	MONTANT	NOMBRE	MONTANT
< 40	7,63	3,12	6,05	6,00	94,83	95,19	,19	,20
40 -< 60	14,42	2,61	7,05	4,30	97,16	94,74	,42	,26
60 -< 80	14,38	2,06	4,87	2,47	97,68	96,83	,24	,13
80 -< 100	17,71	2,43	5,02	2,31	97,41	96,16	,86	,67
100 -< 125	19,35	2,81	4,18	1,51	98,50	96,50	,50	,31
125 -< 150	19,74	2,94	5,95	1,38	98,12	96,06	,85	,53
150 -< 175	22,22	3,39	5,04	1,03	98,36	96,59	,75	,20
175 -< 200	18,21	2,30	4,26	1,19	98,28	96,95	4,12	,37
200 -< 225	22,74	2,24	3,96	,97	98,95	97,72	6,86	,20
225 -< 250	23,79	2,32	4,48	,90	98,84	97,51	6,46	,19
250 -< 275	29,65	1,87	4,17	,85	99,39	98,27	6,46	,08
275 -< 300	35,14	1,12	2,77	,45	99,51	99,27	5,42	,13
300 -< 350	42,01	1,20	2,85	,41	99,73	99,23	5,36	,05
350 -< 400	48,31	1,44	3,22	,40	99,68	99,03	10,76	,12
400 -< 450	51,19	1,38	3,56	,43	99,81	99,00	5,16	,06
450 -< 500	52,32	1,43	4,00	,43	99,65	98,92	,70	,01
500 -< 600	58,16	1,43	4,45	,43	99,72	98,36	,40	,03
600 -< 700	61,55	1,62	5,86	,51	99,70	98,71	,21	,02
700 -< 800	65,10	1,83	8,63	,74	99,61	98,54	,23	,01
800 -< 900	66,46	2,18	11,79	1,24	99,51	97,90	,25	,06
900 -< 1000	68,85	2,08	15,67	1,61	99,40	97,37	,40	,02
1000 -< 1500	72,15	3,90	19,16	2,01	99,06	95,57	,63	,08
1500 -< 2000	76,69	5,63	31,58	1,81	99,25	94,19	,75	,19
2000 & +	83,29	5,83	43,58	6,95	99,52	88,47		
T O T A L	40,35	2,21	5,35	1,28	99,04	97,47	3,50	,08

**TABEAU 2 : REPARTITION EN POUR-CENT DU MONTANT DES REVENUS D'APRES
LEUR NATURE ET DU NOMBRE DE DECLARATIONS PAR CLASSE DU REVENU TOTAL NET TAXABLE**

PROVINCE DE FLANDRE OCCIDENTALE

ARRONDISSEMENT DE TIELT

CLASSES DU REVENU TOTAL NET TAXABLE (1000F)	REVENUS DE PROPRIETES FONCIERES		REVENUS DE CAPITAUX ET DE BIENS MOBILIERS		REVENUS PROFESSIONNELS		REVENUS DIVERS	
	NOMBRE	MONTANT	NOMBRE	MONTANT	NOMBRE	MONTANT	NOMBRE	MONTANT
< 40	10,91	4,17	9,35	9,63	92,75	92,03	,08	,04
40 -< 60	16,20	3,51	7,84	4,97	96,17	94,33		
60 -< 80	18,90	2,53	5,52	3,15	96,81	95,94	,25	,22
80 -< 100	20,79	2,75	5,14	2,60	96,85	94,91	1,29	1,19
100 -< 125	19,75	3,29	5,01	1,85	97,45	95,63	,47	,33
125 -< 150	17,91	2,40	5,51	1,34	98,69	96,76	,41	,29
150 -< 175	17,57	3,02	5,29	1,23	98,52	96,57	,63	,05
175 -< 200	18,29	2,04	4,28	1,28	98,93	97,33	2,99	,15
200 -< 225	18,21	1,64	4,05	,99	99,13	97,84	7,61	,04
225 -< 250	20,89	1,39	5,24	,81	99,30	98,43	9,09	,18
250 -< 275	25,45	1,09	3,69	,47	99,61	99,06	7,78	,05
275 -< 300	32,74	,97	3,20	,50	99,70	99,28	5,98	,05
300 -< 350	38,28	,93	3,38	,30	99,92	99,46	7,09	,07
350 -< 400	42,20	,99	3,01	,23	99,89	99,33	11,66	,12
400 -< 450	45,77	,95	3,04	,43	99,72	99,29	5,11	,04
450 -< 500	49,18	1,15	3,01	,37	99,72	99,13	,51	,01
500 -< 600	52,02	1,17	3,64	,48	99,83	99,04	,17	,00
600 -< 700	55,84	1,21	4,65	,39	99,75	99,02	,17	,00
700 -< 800	57,61	1,56	9,01	,88	99,85	98,26	,15	,00
800 -< 900	58,56	1,38	9,18	,91	99,50	98,41	,50	,16
900 -< 1000	62,90	1,45	12,72	,91	100,00	98,40		
1000 -< 1500	66,54	3,27	18,50	1,17	99,61	96,24	,59	,28
1500 -< 2000	60,94	3,75	31,25	1,71	100,00	96,07	,78	,00
2000 & +	83,57	5,96	38,03	5,23	100,00	90,05	,47	,00
T O T A L	35,73	1,75	5,13	,97	98,99	98,02	4,01	,07

TABLEAU 2 : REPARTITION EN POUR-CENT DU MONTANT DES REVENUS D'APRES
LEUR NATURE ET DU NOMBRE DE DECLARATIONS PAR CLASSE DU REVENU TOTAL NET TAXABLE

PROVINCE DE FLANDRE OCCIDENTALE

ARRONDISSEMENT DE FURNES

CLASSES DU REVENU TOTAL NET TAXABLE (1000F)	REVENUS DE PROPRIETES FONCIERES		REVENUS DE CAPITAUX ET DE BIENS MOBILIERES		REVENUS PROFESSIONNELS		REVENUS DIVERS	
	NOMBRE	MONTANT	NOMBRE	MONTANT	NOMBRE	MONTANT	NOMBRE	MONTANT
< 40	13,25	8,55	19,17	18,20	85,56	85,70		
40 -< 60	16,16	5,14	17,03	11,59	89,52	87,44		
60 -< 80	15,29	3,59	12,94	7,79	92,16	90,60	1,18	,95
80 -< 100	19,64	6,18	13,27	6,34	92,55	89,33	,73	,75
100 -< 125	20,60	5,49	10,71	5,14	93,96	90,38	,69	,50
125 -< 150	21,20	5,92	13,00	3,83	94,53	91,37	1,09	,79
150 -< 175	19,09	3,53	11,99	4,26	95,61	92,65	1,69	1,01
175 -< 200	21,38	5,68	10,85	3,17	96,07	92,15	4,56	,40
200 -< 225	20,40	3,71	8,46	2,13	97,84	95,42	5,64	,07
225 -< 250	21,37	2,29	8,52	1,49	98,85	97,12	7,00	,29
250 -< 275	25,37	3,11	8,29	1,14	97,93	96,51	8,29	,14
275 -< 300	29,13	2,41	6,13	,89	98,70	97,53	7,90	,05
300 -< 350	30,18	2,18	6,53	1,11	98,60	97,75	9,38	,21
350 -< 400	35,27	2,12	8,24	,76	99,19	98,05	14,12	,16
400 -< 450	42,72	2,38	8,77	,94	99,28	97,71	7,24	,07
450 -< 500	48,81	2,52	11,05	1,32	99,52	97,48	,95	,03
500 -< 600	49,13	2,55	11,53	,75	99,39	97,92	1,13	,10
600 -< 700	56,55	4,15	13,41	1,49	98,17	95,37	,61	,03
700 -< 800	59,40	3,03	15,12	,82	100,00	97,39	,22	,19
800 -< 900	68,21	3,68	16,23	,99	99,01	76,45	,99	,02
900 -< 1000	66,50	4,14	26,00	1,52	100,00	95,62		
1000 -< 1500	73,22	5,15	22,36	1,67	98,53	95,00	,74	,16
1500 -< 2000	74,14	5,89	37,07	2,82	100,00	93,65	,86	,00
2000 & +	89,08	5,48	43,70	1,84	98,32	92,29	,84	,46
T O T A L	33,93	3,45	11,61	1,58	96,92	96,10	4,60	,18

PYRAMIDES DES REVENUS

REPARTITION EN POUR-CENT DU NOMBRE DE DECLARATIONS PAR CLASSE DE REVENUS DE 10000F.
LE ROYAUME

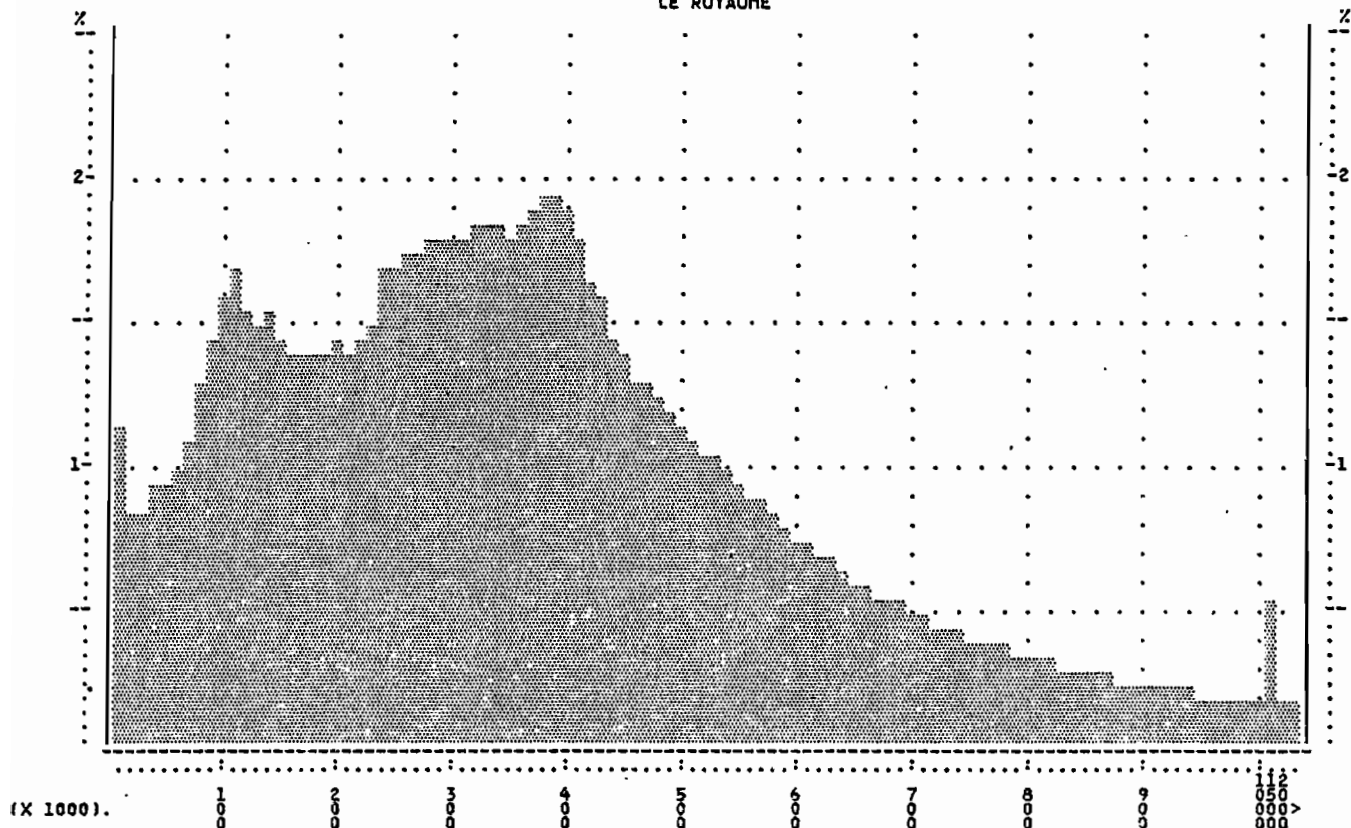

REPARTITION EN POUR-CENT DU NOMBRE DE DECLARATIONS PAR CLASSE DE REVENUS DE 10000F.
REGION BRUXELLOISE

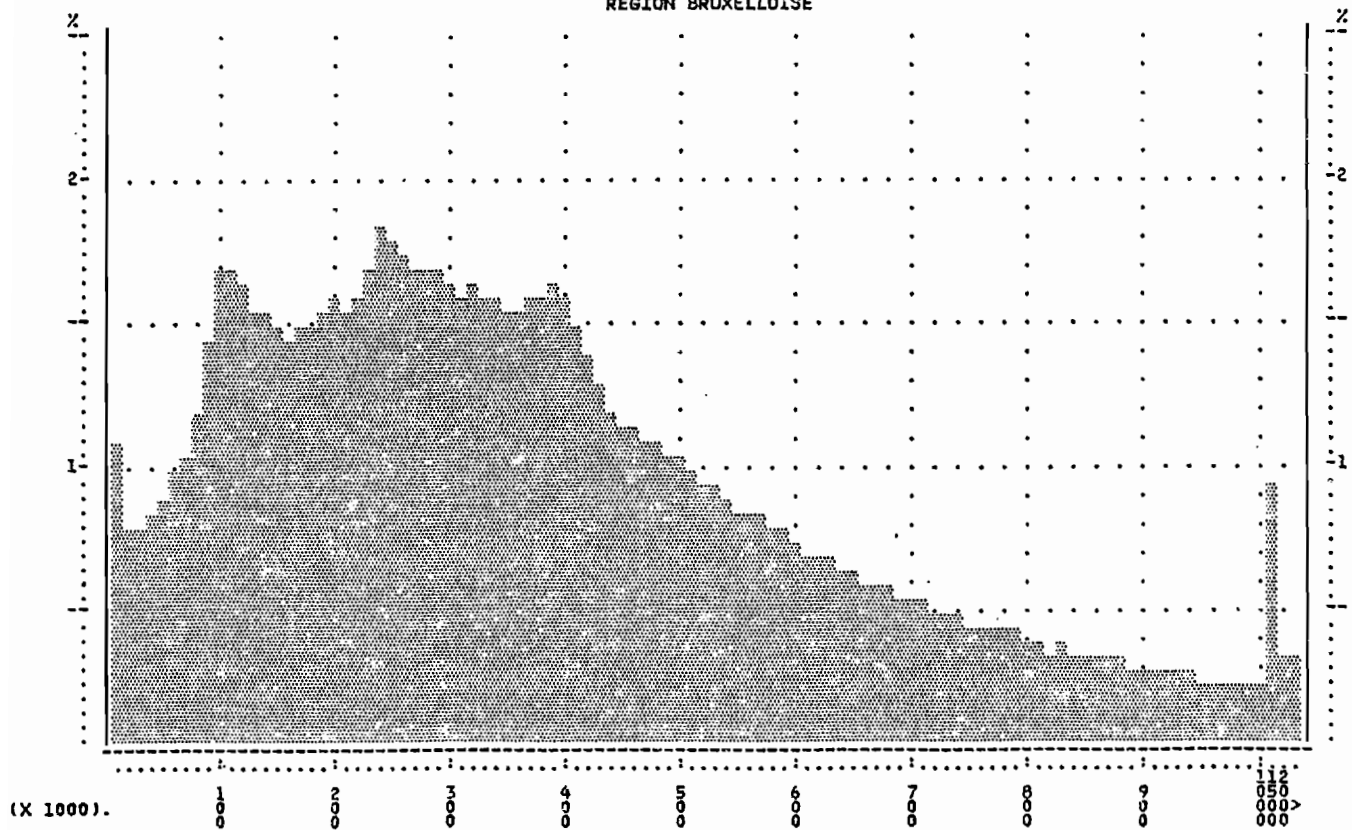

REPARTITION EN POUR-CENT DU NOMBRE DE DECLARATIONS PAR CLASSE DE REVENUS DE 10000F.
REGION FLAMANDE

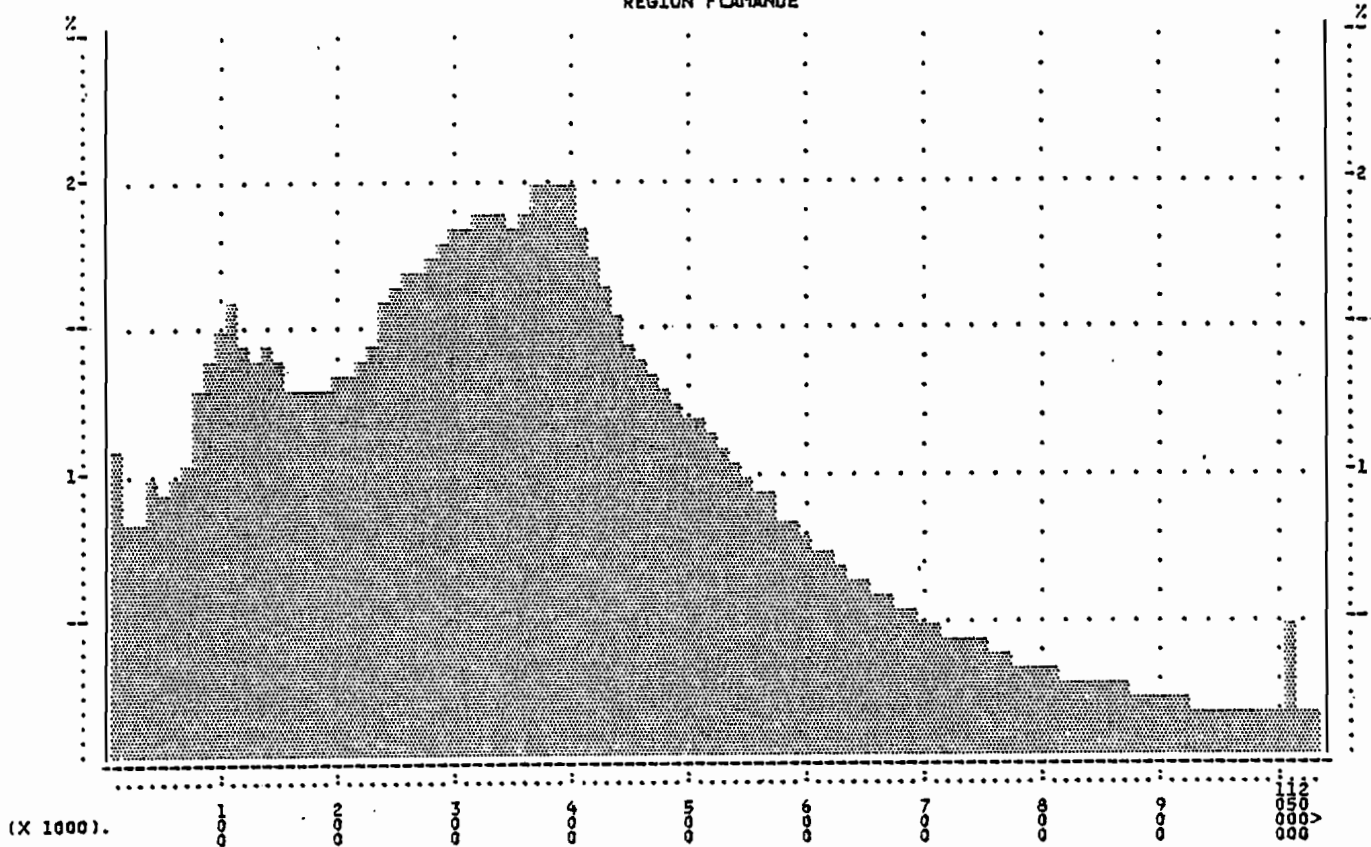

REPARTITION EN POUR-CENT DU NOMBRE DE DECLARATIONS PAR CLASSE DE REVENUS DE 10000F.
REGION WALLONNE

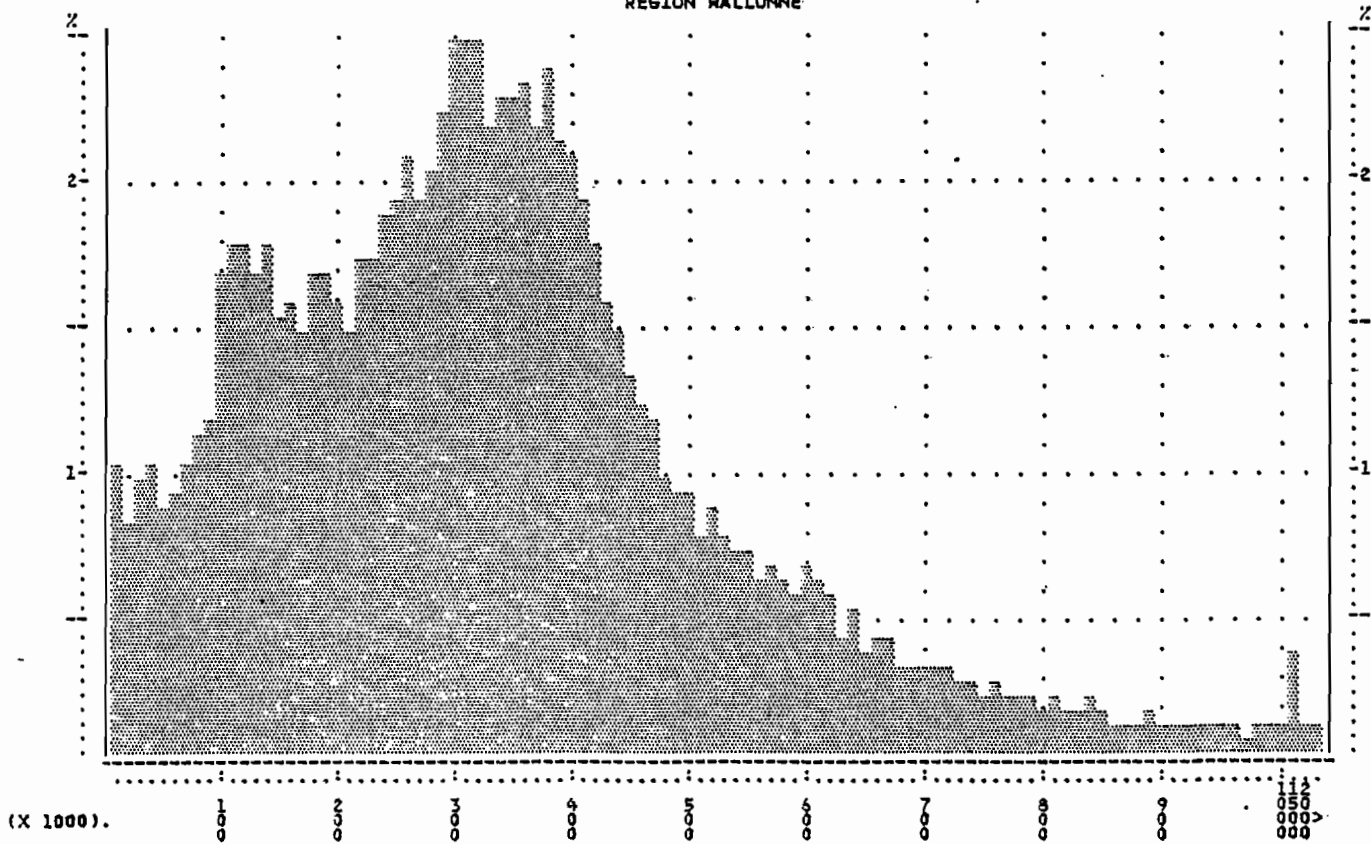

2ème PARTIE

L'impôt

Principales composantes de l'impôt

Double système de taxation

TABLEAU 3 : PRINCIPALES COMPOSANTES DE L'IMPOT (1000F)

SUBDIVISION ADMINISTRATIVE	PRINCIPAL DE L'IMPOT	ACCROISSEMENT D'IMPOT (1)	IMPOT D'ETAT	TAXE COMMUNALE ET D'AGGLOMERATION	IMPOT TOTAL PAYE
ANVERS	43332656	417499	43750155	2553956	46304110
MALINES	10900375	115919	11016294	654024	11670318
TURNHOUT	11750099	113685	11886484	705007	12591491
ANVERS	65983129	669803	66652933	3912987	70565919
BRUXELLES-CAPITALE	52675819	453792	53129611	* 3160565	56290176
HAL-VILVORDE	25608051	246969	25855021	1515449	27370470
LOUVAIN	16763010	144882	16907892	1009527	17917419
NIVELLES	14825746	133895	14959641	887489	15847130
BRABANT	109872626	979538	110852164	* 6573030	117425194
ATH	2458565	25119	2483684	147514	2631198
CHARLEROI	15193831	125205	15319036	911632	16230668
MONS	8219368	77018	8296386	493163	8789550
MOUSCRON	1977398	21174	1998572	118644	2117216
SOIGNIES	5887717	56137	5943854	353264	62977118
THUIN	4470008	49295	4519303	261120	4780423
TOURNAI	4565374	46174	4611548	273923	4885471
HAINAUT	42772260	400122	43172383	2559261	45731643
HUY	3228519	46854	3275374	193712	3469085
LIEGE	25110109	241233	25351342	1506610	26857952
VERVIERS	8319954	126895	8446849	498444	8945293
WAREMME	2158011	26733	2184743	219481	2314224
LIEGE	38816593	441715	39258308	2328246	41586554
HASSELT	11882085	122139	12004224	712927	12717151
MAASEIK	5131886	57328	5189214	307914	5497128
TONGRES	5050603	65389	5115992	303037	5419029
LIMBOURG	22064574	244856	22309430	1323878	23633308
ARLON	1284614	17918	1302532	77077	1379609
BASTOGNE	832658	19246	851905	49960	901864
MARCHE-EN-FAMENNE	1181095	24305	1205400	70366	1276266
NEUFCHATEAU	1471603	29350	1500953	76756	1577708
VIRTON	1140739	18734	1159473	68445	1227917
LUXEMBOURG	5910708	109553	6020261	343103	6363364
DINANT	2755056	50777	2805833	158691	2964524
NAMUR	9905126	113856	10018981	594309	10613290
PHILIPPEVILLE	1667082	22198	1689280	100025	1769305
NAMUR	14327263	186831	14514095	853025	15367120
Alost	9368639	112959	9481599	562120	10043718
TERMONDE	6029754	76647	6106401	361786	6468187
EKLO	2659054	33060	2692114	159544	2851657
GAND	19700222	222908	19923130	1182016	21105146
AUDENARDE	3803259	53401	3856660	226196	4084856
SAINT-NICOLAS	7582286	82868	7665154	454938	8129092
FLANDRE ORIENTALE	49143214	581843	49725057	2948600	52673657
BRUGES	9773916	119598	9893514	510926	10404439
DIXMUE	1240598	25126	1265724	74436	1340160
YPRES	2737603	37031	2774634	164257	2938891
COURTRAI	10068373	113698	10182071	604104	10786174
OSTENDE	4699804	58968	4758772	281989	5040760
ROULERS	4833036	61203	4894239	289983	5184222
TIELT	2610328	44177	2654505	156620	2811125
FURNES	1529417	24555	1553971	62433	1616404
FLANDRE OCCIDENTALE	37493073	484356	37977429	2144746	40122175
REGION FLAMANDE	217055052	2372709	219427761	12855186	232282947
REGION WALONNE	116652571	1272116	117924687	6971123	124895211
REGION BRUXELLOISE	52675819	453792	53129611	* 3160565	56290176
REGION DE LANG. ALLEM.	1936607	33426	1970033	116197	2086230
LE ROYAUME	386383442	4098617	390482059	* 22986875	413468934

* DONT 526764 DE TAXE D'AGGLOMERATION

(1) PLUS MAJORATION POUR ABSENCE OU INSUFFISANCE DE VERSEMENTS ANTICIPES

TABLEAU 4 : ANALYSE COMPARATIVE DES DEUX SYSTEMES DE CALCUL DE L'IMPOT
PAR CLASSE DE REVENU IMPOSABLE GLOBALEMENT (1000F)

LE ROYAUME

CLASSES DU REVENU IMPOSABLE GLOBALEMENT (1000F)	CALCUL SELON LE SYSTEME DE TAXATION CUMULEE		CALCUL SELON LE SYSTEME DE TAXATION SEPAREE					
	BASE IMPOSABLE	IMPOT DE BASE REDUIT	CONTRIBUABLE		CONJOINT		ENSEMBLE	
			BASE IMPOSABLE	IMPOT	BASE IMPOSABLE	IMPOT	COMPLE- MENT D'IMPOT	IMPOT DE BASE REDUIT
0	1	2	3	4	5	6	7	8
1. < 65	10265		2397		18674	510	115	610
2. 65 -< 110	784132	20058	647545	11078	527150	7109	394	17946
3. 110 -< 140	2820373	164609	2450567	127057	1401809	19432	5	139953
4. 140 -< 170	4030964	317799	3425406	255570	1911879	44045	706	285925
5. 170 -< 200	4621272	457263	3785058	354630	2147666	79358	152	412037
6. 200 -< 230	5797140	659979	4681717	520633	2533739	125887	235	610617
7. 230 -< 260	7330705	953591	5956457	767536	2945565	170329	763	884825
8. 260 -< 290	9873355	1463409	8030982	1173913	3739289	244344	2205	1339164
9. 290 -< 320	13258218	2186697	10848557	1772742	4731402	328289	3833	1979898
10. 320 -< 350	17052646	3072445	13891112	2480257	5911058	450479	110767	2864757
11. 350 -< 400	35889330	7133131	28784575	5625090	12318756	1082700	1880140	8193334
12. 400 -< 450	44198084	9772167	34156431	7190910	15757036	1690812	4605075	12999945
13. 450 -< 500	49724742	12000261	36763008	8155374	18746335	2397589	7237990	17279029
14. 500 -< 650	140891388	38749567	99206870	24268630	55412092	8964303	28652820	60553289
15. 650 -< 800	96892131	30221962	66098989	18379484	38277822	7804328	25536427	50852886
16. 800 -< 1000	80342071	27376074	54911218	17048547	30441002	7179718	24654223	48209580
17. 1000 -< 1300	60240923	22484119	43427608	15219156	19775262	5108920	20728617	40614993
18. 1300 -< 1600	28122495	11388442	21882478	8551514	7321072	2002694	10460081	20832103
19. 1600 -< 2000	20009313	8701493	16599488	7075945	4028639	1142679	7822377	15925799
20. 2000 & +	47050485	25044361	42509803	22582138	5336891	1769237	19879489	44042940
T O T A L	668940033	202167427	498060266	141560204	233283137	40612761	151576414	328039631

LE ROYAUME

C L A S S E S	I M P O T C O N S I D E R E									
	T A X A T I O N S E P A R E E					T A X A T I O N C U M U L E E				
	NOMBRE DECLA- RATIONS	%	IMPOT	AVANTAGES		NOMBRE DECLA- RATIONS	%	IMPOT	AVANTAGES	
				MONTANT	%				MONTANT	%
0.	9	10	11	12	13	14	15	16	17	18
1.						193	100,00		610	100,00
2.	4292	54,67	4689	9428	66,79	3559	45,33	5942	7316	55,18
3.	11898	53,52	51517	38328	42,66	10333	46,48	74765	13671	15,46
4.	15380	58,78	149518	51104	25,47	10784	41,22	117178	19230	14,10
5.	16878	67,58	255098	64277	20,13	8097	32,42	137888	19051	12,14
6.	17973	66,72	382184	75507	16,50	8964	33,28	202288	26144	11,44
7.	19952	66,78	558592	98831	15,03	9923	33,22	296169	30065	9,22
8.	24894	69,46	881904	164854	15,75	10946	30,54	416650	40610	8,88
9.	31645	72,90	1384096	257210	15,67	11764	27,10	545390	50412	8,46
10.	35592	69,96	1913226	297483	13,46	15283	30,04	861735	89796	9,44
11.	15163	15,86	1059767	75242	6,63	80424	84,14	5998121	1135445	15,92
12.	901	0,87	77654	9822	11,23	103050	99,13	9684690	3237600	25,05
13.	418	0,40	43869	5228	10,65	104305	99,60	11951164	5283997	30,66
14.	582	0,23	82209	9087	9,95	247314	99,77	38658271	21812808	36,07
15.	210	0,16	43888	3730	7,83	134876	99,84	30174343	20634654	40,61
16.	112	0,12	32531	2125	6,13	90456	99,88	27341419	20835631	43,25
17.	63	0,12	25509	1246	4,66	53579	99,88	22457365	18132120	44,67
18.	30	0,15	17298	662	3,69	19652	99,85	11370482	9444323	45,37
19.	22	0,20	16539	599	3,49	11254	99,80	8684355	7224905	45,41
20.	22	0,15	42031	949	2,21	14537	99,85	25001381	18999528	43,18
	196027	17,12	7022119	1165713	14,24	949293	82,88	193979596	127037917	39,57

TABLEAU 4 : ANALYSE COMPARATIVE DES DEUX SYSTEMES DE CALCUL DE L'IMPOT
PAR CLASSE DE REVENU IMPOSABLE GLOBALEMENT (1000F)

R E G I O N F L A M A N D E

CLASSES DU REVENU IMPOSABLE GLOBALEMENT (1000F)	CALCUL SELON LE SYSTEME DE TAXATION CUMULEE		CALCUL SELON LE SYSTEME DE TAXATION SEPAREE					
	BASE IMPOSABLE	IMPOT DE BASE REDUIT	CONTRIBUABLE		CONJOINT		ENSEMBLE	
			BASE IMPOSABLE	IMPOT	BASE IMPOSABLE	IMPOT	COMPLE- MENT D'IMPOT	IMPOT DE BASE REDUIT
	0	1	2	3	4	5	6	7
1. < 65	6205		1479		11220	310	115	419
2. 65 -< 110	428487	11070	357051	6152	284544	3522	51	9414
3. 110 -< 140	1586512	93114	1401696	76510	742802	9879	5	82487
4. 140 -< 170	2214682	173950	1915883	146375	1010208	20913	666	159536
5. 170 -< 200	2532259	250350	2100587	199996	1148691	40197	62	227548
6. 200 -< 230	3193488	362448	2613776	294150	1359429	63544	228	337026
7. 230 -< 260	4055733	526194	3340266	434786	1580204	86591	314	490465
8. 260 -< 290	5587455	826830	4608799	680245	2046694	126648	543	759809
9. 290 -< 320	7626657	1258785	6332114	1044641	2623520	170549	1830	1144202
10. 320 -< 350	10021152	1808229	8293402	1495264	3338414	235467	62939	1688842
11. 350 -< 400	21474058	4273909	17414154	3422780	7176454	598376	1123953	4907875
12. 400 -< 450	27179434	6022888	21144189	4463799	9549623	996240	2840127	8002528
13. 450 -< 500	31205707	7543595	23154302	5140282	11683236	1469472	4548080	10837846
14. 500 -< 650	87114578	23956253	61622223	15089301	33991576	5424563	17714106	37401728
15. 650 -< 800	57091914	17776976	39327727	10980359	22178699	4458670	15045376	29955591
16. 800 -< 1000	45386280	15419338	31352040	9773876	16867447	3932769	13924967	27224340
17. 1000 -< 1300	32380421	12046613	23661955	8327363	10313165	2625184	11141313	21833981
18. 1300 -< 1600	14532397	5869397	11514274	4524671	3577570	957574	5402174	10780156
19. 1600 -< 2000	10447217	4533102	8802764	3768137	1967925	545360	4081138	8328534
20. 2000 & +	27439043	14656508	25071638	13404164	2825039	931112	11692209	25905676
T O T A L	391503679	117409549	294030322	83272849	134276462	22696939	87580197	190078001

R E G I O N F L A M A N D E

C L A S S E S	I M P O T C O N S I D E R E									
	T A X A T I O N S E P A R E E					T A X A T I O N C U M U L E E				
	NOMBRE DECLA- RATIONS	%	IMPOT	AVANTAGES		NOMBRE DECLA- RATIONS	%	IMPOT	AVANTAGES	
				MONTANT	%				MONTANT	%
0	9	10	11	12	13	14	15	16	17	18
1.						116	100,00		419	100,00
2.	2378	55,42	2620	5179	66,41	1913	44,58	3272	3522	51,84
3.	5958	47,82	26273	19007	41,98	6501	52,18	47835	8379	14,91
4.	8054	55,96	79342	25724	24,48	6338	44,04	68885	11310	14,10
5.	8988	65,68	136195	33396	19,69	4697	34,32	80759	10594	11,60
6.	9728	65,57	206620	40178	16,28	5108	34,43	115650	14756	11,32
7.	10707	64,80	299353	52432	14,90	5817	35,20	174409	16704	8,74
8.	13746	67,77	487038	90115	15,61	6537	32,23	249677	23094	8,47
9.	17921	71,78	785673	144068	15,50	7045	28,22	329045	29485	8,22
10.	20813	69,63	1122761	169748	13,13	9077	30,37	515720	50360	8,90
11.	8641	15,11	604565	40640	6,30	48543	84,89	3628704	674606	15,68
12.	419	0,66	36361	4076	10,08	63486	99,34	5982450	1983717	24,90
13.	224	0,34	23474	2670	10,21	65488	99,66	7517451	3296921	30,49
14.	297	0,19	42036	4193	9,07	153119	99,81	23910023	13449669	36,00
15.	114	0,14	23828	2002	7,75	79545	99,86	17751146	12180616	40,69
16.	53	0,10	15321	951	5,84	51145	99,90	15403066	11805953	43,39
17.	30	0,10	11783	709	5,68	28826	99,90	12034121	9788077	44,85
18.	14	0,14	8397	333	3,81	10156	99,86	5860667	4911092	45,59
19.	8	0,14	6018	186	3,00	5883	99,86	4526898	3795618	45,61
20.	11	0,13	26317	396	1,48	8324	99,87	14629794	11249565	43,47
	108104	16,00	3943976	636003	13,89	567664	84,00	112829570	73304455	39,38

TABEAU 4 : ANALYSE COMPARATIVE DES DEUX SYSTEMES DE CALCUL DE L'IMPOT
PAR CLASSE DE REVENU IMPOSABLE GLOBALEMENT (1000F)

R E G I O N W A L L O N N E

CLASSES DU REVENU IMPOSABLE GLOBALEMENT (1000F)	CALCUL SELON LE SYSTEME DE TAXATION CUMULEE		CALCUL SELON LE SYSTEME DE TAXATION SEPARÉE					
	BASE IMPOSABLE	IMPOT DE BASE REDUIT	CONTRIBUABLE		CONJOINT		ENSEMBLE	
			BASE IMPOSABLE	IMPOT	BASE IMPOSABLE	IMPOT	COMPLE- MENT D'IMPOT	IMPOT DE BASE REDUIT
0	1	2	3	4	5	6	7	8
1. < 65	2853		689		5132	138		129
2. 65 -< 110	266141	6804	221096	3929	176746	2312	5	6003
3. 110 -< 140	968062	55913	832577	41046	502622	6528		45413
4. 140 -< 170	1422642	111915	1196124	87643	690476	16135	37	98871
5. 170 -< 200	1619259	159446	1320467	122402	759677	27733	1	142467
6. 200 -< 230	2012898	229086	1624169	180132	882303	43644		211356
7. 230 -< 260	2536608	330415	2053465	263714	1029495	59825	275	305688
8. 260 -< 290	3358365	497029	2722828	396627	1283330	83857	533	453413
9. 290 -< 320	4438006	729681	3607282	586732	1611901	114002	1159	659258
10. 320 -< 350	5562269	997694	4478594	793060	1983535	158014	37047	929203
11. 350 -< 400	11538649	2284136	9202164	1794170	4013803	362934	603505	2630651
12. 400 -< 450	13489573	2966008	10407037	2192564	4826500	525739	1402972	3966639
13. 450 -< 500	14611483	3511325	10819129	2406897	5490349	709153	2124769	5085648
14. 500 -< 650	41304004	11332069	29016725	7103114	16305760	2672504	8408288	17778718
15. 650 -< 800	29571014	9216041	19922214	5506453	11932762	2474061	7809518	15521055
16. 800 -< 1000	25230677	8601023	17000612	5246380	9805520	2346716	7761422	15145593
17. 1000 -< 1300	19168990	7155567	13641835	4760901	6471555	1695473	6609911	12926617
18. 1300 -< 1600	8994582	3644146	6939585	2705445	2401850	664661	3365340	6678322
19. 1600 -< 2000	6394826	2782550	5305745	2262460	1286910	366088	2519863	5111936
20. 2000 & +	12793125	6725094	11559196	6061754	1460854	464105	5405947	11881872
T O T A L	205284106	61335944	151871534	42515423	72921078	12793620	46050594	99578851

R E G I O N W A L L O N N E

C L A S S E S	I M P O T C O N S I D E R E									
	T A X A T I O N S E P A R E E					T A X A T I O N C U M U L E E				
	NOMBRE DECLA- RATIONS	%	IMPOT	AVANTAGES		NOMBRE DECLA- RATIONS	%	IMPOT	AVANTAGES	
				MONTANT	%				MONTANT	%
0	9	10	11	12	13	14	15	16	17	18
1.						53	100,00		129	100,00
2.	1414	53,20	1570	3134	66,62	1244	46,80	2099	2333	52,63
3.	4517	58,96	19073	14667	43,47	3144	41,04	22172	4168	15,82
4.	5642	61,15	54008	19342	26,37	3584	38,85	38564	6298	14,04
5.	6080	69,45	91426	23500	20,45	2674	30,55	44520	6521	12,78
6.	6301	67,36	134066	26578	16,54	3053	32,64	68442	8848	11,45
7.	7070	68,36	198244	35061	15,03	3273	31,64	97110	10334	9,62
8.	8630	70,78	305775	56795	15,66	3562	29,22	134460	13178	8,93
9.	10733	73,85	468660	86805	15,63	3800	26,15	174217	16381	8,59
10.	11680	70,36	624970	99044	13,68	4921	29,64	273681	30552	10,04
11.	5016	16,31	350101	25614	6,82	25730	83,69	1908422	372129	16,32
12.	299	0,94	25601	3447	11,87	31445	99,06	2936960	1004078	25,48
13.	113	0,37	12017	1427	10,62	30673	99,63	3497882	1575749	31,06
14.	171	0,24	24082	2875	10,67	72441	99,76	11305113	6449523	36,33
15.	53	0,13	11042	973	8,10	41157	99,87	9204026	6305987	40,66
16.	31	0,11	9045	672	6,92	28408	99,89	8591306	6545242	43,24
17.	24	0,14	9897	402	3,90	17048	99,86	7145268	5771452	44,68
18.	7	0,11	3951	110	2,71	6287	99,89	3640085	3034285	45,46
19.	6	0,17	4795	196	3,93	3593	99,83	2777559	2329581	45,61
20.	8	0,19	12702	351	2,69	4131	99,81	6712041	5157129	43,45
	67795	18,94	2361026	400993	14,52	290221	81,06	58573925	38643900	39,75

TABLEAU 4 : ANALYSE COMPARATIVE DES DEUX SYSTEMES DE CALCUL DE L'IMPOT
PAR CLASSE DE REVENU IMPOSABLE GLOBALEMENT (1000F)

REGION DE LANGUE ALLEMANDE

CLASSES DU REVENU IMPOSABLE GLOBALEMENT (1000F)	CALCUL SELON LE SYSTEME DE TAXATION CUMULEE		CALCUL SELON LE SYSTEME DE TAXATION SEPAREE					
	BASE IMPOSABLE	IMPOT DE BASE REDUIT	CONTRIBUABLE		CONJOINT		ENSEMBLE	
			BASE IMPOSABLE	IMPOT	BASE IMPOSABLE	IMPOT	COMPLE- MENT D'IMPOT	IMPOT DE BASE REDUIT
0	1	2	3	4	5	6	7	8
1. < 65	53		16		93	2		2
2. 65 -< 110	6684	161	6039	152	3479	33		176
3. 110 -< 140	21448	1215	18880	1045	10071	207		1197
4. 140 -< 170	32104	2561	28914	2381	12626	278		2513
5. 170 -< 200	39840	3852	35663	3714	14989	433		3076
6. 200 -< 230	48769	5230	43298	5253	17012	608		5383
7. 230 -< 260	63232	7914	55563	7742	20738	1040		7992
8. 260 -< 290	85682	12207	75075	11687	26451	1338		11903
9. 290 -< 320	116654	18157	102977	17879	33618	1738		17672
10. 320 -< 350	132440	22814	114249	21182	39211	2411	695	22154
11. 350 -< 400	268922	52303	226333	45808	80979	6151	13913	62030
12. 400 -< 450	301432	64569	243588	52900	96429	9277	31230	88810
13. 450 -< 500	278318	65851	217882	50137	92321	10721	39904	97327
14. 500 -< 650	711226	195112	520742	130693	259094	40616	144455	308779
15. 650 -< 800	447512	139318	315815	89679	166185	33584	117071	236407
16. 800 -< 1000	322222	109351	241573	78290	100842	22702	97707	195790
17. 1000 -< 1300	247880	92740	202185	74133	57951	13728	84028	170248
18. 1300 -< 1600	137538	55466	115148	46205	27581	7472	50335	122970
19. 1600 -< 2000	123368	53638	106867	48477	20263	6076	48093	99329
20. 2000 & +	245896	130553	230435	122815	19673	5581	160762	230237
T O T A L	3631223	1033013	2900934	803171	1099605	163996	736104	1365265

REGION DE LANGUE ALLEMANDE

C L A S S E S	I M P O T C O N S I D E R E									
	T A X A T I O N S E P A R E E					T A X A T I O N C U M U L E E				
	NOMBRE DECLA- RATIONS	%	IMPOT	AVANTAGES		NOMBRE DECLA- RATIONS	%	IMPOT	AVANTAGES	
				MONTANT	%				MONTANT	%
0	9	10	11	12	13	14	15	16	17	18
1.						1	100,00		2	100,00
2.	17	25,37	17	41	70,69	50	74,63	103	56	35,22
3.	63	37,28	299	178	37,32	106	62,72	738	160	17,82
4.	73	35,10	730	238	24,59	135	64,90	1593	190	10,66
5.	71	33,02	1104	267	19,47	144	66,98	2482	290	10,46
6.	80	35,40	1715	280	14,04	146	64,60	3235	433	11,80
7.	96	37,35	2745	421	13,30	161	62,65	4748	499	9,51
8.	151	48,71	5391	880	14,03	159	51,29	5935	577	8,86
9.	184	48,17	8020	1430	15,13	198	51,83	8706	946	9,30
10.	220	55,56	11597	1865	13,85	176	44,44	9352	1206	11,42
11.	86	11,99	6114	382	5,88	631	88,01	45808	10108	18,08
12.	2	0,28	178	33	15,64	708	99,72	64358	24274	27,39
13.						587	100,00	65851	31476	32,34
14.	1	0,08	137	20	12,66	1250	99,92	194954	113687	36,83
15.	1	0,16	196	23	10,50	624	99,84	139099	97112	41,11
16.	1	0,27	278	36	11,50	363	99,73	109038	86474	44,23
17.	2	0,90	724	34	4,49	219	99,10	61982	77542	45,74
18.						96	100,00	55466	47504	46,13
19.						69	100,00	53638	46170	46,27
20.						77	100,00	130553	99655	43,29
	1048	15,08	39245	6127	13,50	5900	84,92	987640	638379	39,26

TABLEAU 4 : ANALYSE COMPARATIVE DES DEUX SYSTEMES DE CALCUL DE L'IMPOT
PAR CLASSE DE REVENU IMPOSABLE GLOBALEMENT (1000F)

R E G I O N B R U X E L L O I S E

CLASSES DU REVENU IMPOSABLE GLOBALEMENT (1000F)	CALCUL SELON LE SYSTEME DE TAXATION CUMULEE		CALCUL SELON LE SYSTEME DE TAXATION SEPAREE					
	BASE IMPOSABLE	IMPOT DE BASE REDUIT	CONTRIBUABLE		CONJOINT		ENSEMBLE	
			BASE IMPOSABLE	IMPOT	BASE IMPOSABLE	IMPOT	COMPLE- MENT D'IMPOT	IMPOT DE BASE REDUIT
0	1	2	3	4	5	6	7	8
1. < 65	1206		228		2322	62		61
2. 65 -< 110	89504	2184	69398	997	65860	1275	338	2529
3. 110 -< 140	265799	15582	216294	9501	156385	3025		12053
4. 140 -< 170	393640	31934	313399	21552	211194	6997	3	27519
5. 170 -< 200	469754	47467	364004	32232	239298	11429	89	42022
6. 200 -< 230	590754	68445	443772	46351	292007	18699	6	62235
7. 230 -< 260	738284	96982	562726	69037	335866	23913	174	88672
8. 260 -< 290	927535	139550	699355	97041	409265	33838	1129	125942
9. 290 -< 320	1193555	198230	909161	141370	495981	43738	844	176439
10. 320 -< 350	1469224	266521	1119117	191932	589108	56998	10781	246713
11. 350 -< 400	2876623	575086	2168257	408140	1128499	121391	152682	654808
12. 400 -< 450	3529077	783271	2605204	534546	1380912	168833	361976	1030777
13. 450 -< 500	3907553	945341	2789577	608196	1572749	218964	565141	1355535
14. 500 -< 650	12472806	3461245	8567922	2076216	5114756	867236	2530426	5372843
15. 650 -< 800	10229203	3228945	6849048	1892672	4166361	871597	2681532	5376241
16. 800 -< 1000	9725114	3355714	6558565	2028291	3768035	900232	2967834	5839648
17. 1000 -< 1300	8691512	3281939	6123818	2130892	2990543	788263	2977392	5854395
18. 1300 -< 1600	4595516	1874898	3428619	1321398	1341652	380459	1692567	3373625
19. 1600 -< 2000	3167270	1385841	2490978	1045348	773803	231232	1221376	2485330
20. 2000 & +	6818317	3662759	5878969	3116219	1050999	374021	2781333	6255391
T O T A L	72152248	23421934	52158410	15771932	26085596	5122203	17945624	38382779

R E G I O N B R U X E L L O I S E

C L A S S E S	I M P O T C O N S I D E R E									
	T A X A T I O N S E P A R E E					T A X A T I O N C U M U L E E				
	NOMBRE DECLA- RATIONS	%	IMPOT	AVANTAGES		NOMERE DECLA- RATIONS	%	IMPOT	AVANTAGES	
				MONTANT	%				MONTANT	%
0	9	10	11	12	13	14	15	16	17	18
1.						24	100,00		61	100,00
2.	500	55,43	498	1115	69,08	402	44,57	571	1460	71,89
3.	1423	67,41	6171	4654	43,00	688	32,59	4758	1124	19,11
4.	1684	66,14	16168	6037	27,19	862	33,86	9729	1622	14,29
5.	1810	71,37	27477	7381	21,17	726	28,63	12609	1936	13,31
6.	1944	70,77	41499	8750	17,41	303	29,23	16196	2540	12,25
7.	2175	72,31	60995	11337	15,67	833	27,69	24650	3027	10,94
8.	2518	74,83	89091	17945	16,77	847	25,17	32514	4337	11,77
9.	2991	76,50	129764	26338	16,87	919	23,50	42129	4546	9,74
10.	3099	70,69	165495	28692	14,78	1285	29,31	72335	8883	10,94
11.	1506	19,67	105101	8989	7,88	6151	80,33	460996	88711	16,14
12.	183	2,20	15692	2299	12,78	8119	97,80	765280	249805	24,61
13.	81	0,98	8378	1131	11,89	8144	99,02	935831	411326	30,53
14.	114	0,52	16091	2018	11,14	21754	99,48	3443136	1913616	35,72
15.	43	0,30	9019	755	7,72	14174	99,70	3119171	2148051	40,02
16.	28	0,26	8164	502	5,79	10903	99,74	3347047	2484436	42,60
17.	9	0,12	3828	135	3,41	7705	99,88	3277976	2572592	43,97
18.	9	0,28	4949	219	4,24	3209	99,72	1869730	1498946	44,50
19.	8	0,45	5726	217	3,65	1778	99,55	1379898	1099706	44,35
20.	3	0,14	3011	202	6,29	2082	99,86	3659546	2592834	41,47
	20128	18,05	717117	128717	15,22	91408	81,95	22576100	15089562	40,06

TABLEAU 4 : ANALYSE COMPARATIVE DES DEUX SYSTEMES DE CALCUL DE L'IMPOT
PAR CLASSE DE REVENU IMPOSABLE GLOBALEMENT (1000F)

P R O V I N C E D ' A N V E R S

CLASSES DU REVENU IMPOSABLE GLOBALEMENT (1000F)	CALCUL SELON LE SYSTEME DE TAXATION CUMULEE		CALCUL SELON LE SYSTEME DE TAXATION SEPAREE					
	BASE IMPOSABLE	IMPOT DE BASE REDUIT	CONTRIBUABLE		CONJOINT		ENSEMBLE	
			BASE IMPOSABLE	IMPOT	BASE IMPOSABLE	IMPOT	COMPLE- MENT D'IMPOT	IMPOT DE BASE REDUIT
0	1	2	3	4	5	6	7	8
1. < 65	1359		282		2478	76		75
2. 65 -< 110	84419	2131	70829	1351	54344	722	7	2010
3. 110 -< 140	331061	19626	290876	15793	160482	2218		17290
4. 140 -< 170	478814	38431	405920	30253	230030	5172	15	33914
5. 170 -< 200	586084	58695	485036	46127	266463	9405	44	52911
6. 200 -< 230	794425	90961	651623	73452	336001	15323	133	84158
7. 230 -< 260	998829	130448	826070	107449	385223	20187	126	120556
8. 260 -< 290	1390131	206761	1140693	167387	516187	32309	268	188863
9. 290 -< 320	1858682	308569	1536293	252533	646685	43042	290	279175
10. 320 -< 350	2450418	443434	2023190	364365	820714	58980	15443	413883
11. 350 -< 400	5197384	1036626	4259339	844609	1693132	136139	271439	1195167
12. 400 -< 450	6571138	1457324	5211677	1119410	2208114	221465	684394	1952347
13. 450 -< 500	7502323	1814578	5717920	1298426	2655842	321377	1091488	2632709
14. 500 -< 650	23377430	6461235	16814363	4171822	8835308	1381626	4773228	10116016
15. 650 -< 800	16494510	5158495	11452422	3210590	6316275	1253164	4348240	8673276
16. 800 -< 1000	12908789	4401309	8939363	2788346	4774182	1106933	3958135	7748036
17. 1000 -< 1300	9048892	3371598	6619851	2330135	2873434	730849	3104870	6097223
18. 1300 -< 1600	4178507	1691100	3328022	1309761	1011018	267979	1548154	3097596
19. 1600 -< 2000	2711608	1177589	2283296	976556	511846	141570	1052986	2154691
20. 2000 & +	7579722	4064900	6922135	3718607	781817	262505	3237065	7183409
T O T A L	4544528	31933813	78979201	22826972	35079576	6011041	24086325	52043305

PROVINCE D'ANVERS

C L A S S E S	I M P O T C O N S I D E R E									
	T A X A T I O N S E P A R E E					T A X A T I O N C U M U L E E				
	NOMBRE DECLA- RATIONS	%	IMPOT	AVANTAGES		NOMBRE DECLA- RATIONS	%	IMPOT	AVANTAGES	
				MONTANT	%				MONTANT	%
0	9	10	11	12	13	14	15	16	17	18
1.						25	100,00		75	100,00
2.	426	50,30	552	869	61,15	421	49,70	711	747	51,23
3.	1305	50,23	6084	4072	40,09	1293	49,77	9471	1735	15,48
4.	1933	62,33	18769	6436	25,54	1168	37,67	13227	1919	12,67
5.	2149	67,86	32752	8076	19,78	1018	32,14	17867	2291	11,36
6.	2462	66,72	52454	10404	16,55	1228	33,28	28103	3601	11,36
7.	2698	66,27	75255	13566	15,27	1373	33,73	41627	3674	8,11
8.	3495	69,25	123748	23432	15,92	1552	30,75	59581	5534	8,50
9.	4390	72,11	192023	36149	15,84	1698	27,89	80397	6755	7,75
10.	5039	68,92	271394	42161	13,44	2272	31,08	129679	12609	8,86
11.	2075	14,98	145302	9913	6,39	11773	85,02	891412	168454	16,05
12.	135	0,87	11846	1259	9,61	15319	99,13	1444219	496282	25,57
13.	64	0,41	6727	784	10,44	15729	99,59	1807067	818914	31,19
14.	94	0,23	13441	1321	8,95	40941	99,77	6446472	3656102	36,19
15.	29	0,13	5989	461	7,15	22972	99,87	5152045	3515243	40,56
16.	17	0,12	4681	404	7,94	14547	99,88	4396224	3347131	43,23
17.	9	0,11	3475	179	4,90	8061	99,89	3367943	2725804	44,73
18.	4	0,14	2427	122	4,79	2916	99,86	1688551	1406619	45,45
19.	2	0,13	1431	60	4,02	1527	99,87	1176098	977162	45,38
20.	3	0,13	3231	160	4,72	2263	99,87	4061509	3118668	43,43
	26329	15,09	971783	159827	14,12	148096	84,91	30802203	20269320	39,69

TABLEAU 4 : ANALYSE COMPARATIVE DES DEUX SYSTEMES DE CALCUL DE L'IMPOT
PAR CLASSE DE REVENU IMPOSABLE GLOBALEMENT (1000F)

P R O V I N C E D E B R A B A N T

CLASSES DU REVENU IMPOSABLE GLOBALEMENT (1000F)	CALCUL SELON LE SYSTEME DE TAXATION CUMULEE		CALCUL SELON LE SYSTEME DE TAXATION SEPAREE					
	BASE IMPOSABLE	IMPOT DE BASE REDUIT	CONTRIBUABLE		CONJOINT		ENSEMBLE	
			BASE IMPOSABLE	IMPOT	BASE IMPOSABLE	IMPOT	COMPLE- MENT D'IMPOT	IMPOT DE BASE REDUIT
0	1	2	3	4	5	6	7	8
1. < 65	2766		686		4991	138	115	248
2. 65 -< 110	172917	4280	138012	2174	122017	2071	338	4429
3. 110 -< 140	547625	32273	459556	21961	296903	5141		26062
4. 140 -< 170	828587	66638	684189	49486	415419	11931	578	59581
5. 170 -< 200	969968	97956	771756	70605	472836	20495	91	87413
6. 200 -< 230	1222481	142129	953167	103359	568026	32668	8	129933
7. 230 -< 260	1515617	199754	1192037	150292	650224	42708	266	183893
8. 260 -< 290	2004804	301194	1579074	226701	810722	60543	1296	274489
9. 290 -< 320	2651743	442287	2098327	336307	1018926	81512	1264	397462
10. 320 -< 350	3366753	611643	2660877	467445	1249525	108559	23013	568033
11. 350 -< 400	6905249	1382190	5385059	1036264	2522465	247397	362743	1578151
12. 400 -< 450	8658643	1926307	6538008	1359709	3237346	374876	895355	2543174
13. 450 -< 500	10027214	2427375	7249937	1588351	3942204	532352	1455743	3479879
14. 500 -< 650	31867973	8816749	21957636	5318577	13001903	2183463	6503151	13725381
15. 650 -< 800	25526847	8006572	17116045	4721656	10377933	2153273	6729748	13399387
16. 800 -< 1000	23897698	8190899	16106719	4972408	9275615	2205179	7338308	14342546
17. 1000 -< 1300	19982561	7499632	14075373	4893042	6885450	1803991	6895052	13467472
18. 1300 -< 1600	9689632	3935960	7306150	2824094	2754382	768994	3607398	7146040
19. 1600 -< 2000	6748427	2941054	5354927	2251779	1601788	473333	2636571	5328140
20. 2000 & +	13226312	7023600	11505782	6044804	1945072	680480	5496322	12178518
T O T A L	169813817	54048491	123133319	36439014	61153747	11789103	41947360	88920231

PROVINCE DE BRABANT

C L A S S E S	I M P O T C O N S I D E R E									
	T A X A T I O N S E P A R E E					T A X A T I O N C U M U L E E				
	NOMBRE DECLA- RATIONS	%	IMPOT	AVANTAGES		NOMBRE DECLA- RATIONS	%	IMPOT	AVANTAGES	
				MONTANT	%				MONTANT	%
0	9	10	11	12	13	14	15	16	17	18
1.						52	100,00		248	100,00
2.	948	54,45	987	2084	67,88	793	45,55	1209	2233	64,88
3.	2656	61,20	11573	8639	42,74	1684	38,80	12061	2428	16,76
4.	3293	61,23	31980	11365	26,22	2085	38,77	23292	4308	15,61
5.	3610	68,96	54879	14556	20,96	1625	31,04	28521	4013	12,33
6.	3924	69,10	83904	17315	17,11	1755	30,90	40909	5120	11,12
7.	4280	69,29	120235	22079	15,51	1897	30,71	57440	6218	9,77
8.	5184	71,25	184226	35596	16,19	2092	28,75	81372	8892	9,85
9.	6492	74,76	284360	54862	16,17	2192	25,24	103064	10038	8,88
10.	7091	70,61	381281	62046	14,00	2952	29,39	168317	18435	9,87
11.	3223	17,53	224962	17519	7,22	15160	82,47	1139709	213480	15,78
12.	298	1,46	25671	3544	12,13	20062	98,54	1897092	620411	24,64
13.	147	0,70	15356	1934	11,19	20964	99,30	2410086	1054438	30,44
14.	190	0,34	26923	3124	10,40	55664	99,66	8786702	4911756	35,86
15.	72	0,20	15167	1322	8,02	35440	99,80	7990083	5394137	40,30
16.	47	0,17	13613	891	6,14	26840	99,83	8176395	6152538	42,94
17.	18	0,10	7441	367	4,70	17733	99,90	7491824	5968207	44,34
18.	16	0,24	9115	392	4,12	6772	99,76	3926453	3210472	44,98
19.	14	0,37	10344	415	3,86	3797	99,63	2930295	2387501	44,90
20.	8	0,19	9021	451	4,76	4158	99,81	7014127	5155370	42,36
	41511	15,65	1511039	258501	14,61	223717	84,35	52278951	35130241	40,19

TABLEAU 4 : ANALYSE COMPARATIVE DES DEUX SYSTEMES DE CALCUL DE L'IMPOT
PAR CLASSE DE REVENU IMPOSABLE GLOBALEMENT (1000F)

P R O V I N C E D E H A I N A U T

CLASSES DU REVENU IMPOSABLE GLOBALEMENT (1000F)	CALCUL SELON LE SYSTEME DE TAXATION CUMULEE		CALCUL SELON LE SYSTEME DE TAXATION SEPAREE					
	BASE IMPOSABLE	IMPOT DE BASE REDUIT	CONTRIBUABLE		CONJOINT		ENSEMBLE	
			BASE IMPOSABLE	IMPOT	BASE IMPOSABLE	IMPOT	COMPLE- MENT D'IMPOT	IMPOT DE BASE REDUIT
0	1	2	3	4	5	6	7	8
1. < 65	1026		237		1910	47		45
2. 65 -< 110	121555	3155	101979	1773	80290	900		2578
3. 110 -< 140	462178	26513	396270	19014	245490	2763		20775
4. 140 -< 170	636696	49715	527118	37457	321334	7413	9	42713
5. 170 -< 200	710960	69496	573783	51952	342781	12015		60724
6. 200 -< 230	856128	97685	681373	74198	385947	19378		88675
7. 230 -< 260	1122032	146027	894955	113048	471377	27770	254	133424
8. 260 -< 290	1486067	220437	1196348	172483	579802	37228	93	198501
9. 290 -< 320	1953506	322170	1565622	251081	735755	52941	510	287020
10. 320 -< 350	2412179	435159	1917960	336032	887165	72400	16532	401681
11. 350 -< 400	5004945	994416	3952400	763301	1784852	163379	263184	1137517
12. 400 -< 450	5744160	1266591	4360182	905705	2130966	238015	600617	1682650
13. 450 -< 500	6093709	1470771	4435750	973024	2369526	311859	887373	2112455
14. 500 -< 650	16515613	4542204	11387558	2746987	6742700	1121843	3360001	7077916
15. 650 -< 800	11069211	3461919	7319534	2001608	4606913	969112	2904837	5804430
16. 800 -< 1000	9219764	3150747	6125776	1876764	3671451	884444	2835223	5525358
17. 1000 -< 1300	6814167	2547012	4769835	1654465	2380838	630419	2354532	4591592
18. 1300 -< 1600	3089190	1253359	2344742	909995	864008	243038	1158985	2293768
19. 1600 -< 2000	2155203	939185	1767637	752660	454416	131705	852627	1724910
20. 2000 & +	4582085	2386563	4130801	2143836	535572	169163	1944897	4240142
T O T A L	80050375	23383126	58449859	15785384	29593094	5095829	17201673	37426873

P R O V I N C E D E H A I N A U T

C L A S S E S	I M P O T C O N S I D E R E									
	T A X A T I O N S E P A R E E					T A X A T I O N C U M U L E E				
	NOMBRE DECLA- RATIONS	%	IMPOT	AVANTAGES		NOMBRE DECLA- RATIONS	%	IMPOT	AVANTAGES	
				MONTANT	%				MONTANT	%
0	9	10	11	12	13	14	15	16	17	18
1.						20	100,00		45	100,00
2.	682	56,41	752	1501	66,62	527	43,59	902	924	50,60
3.	2306	62,99	9530	7485	43,99	1355	37,01	9498	1748	15,54
4.	2753	66,80	25952	9550	26,90	1368	33,20	14213	2548	15,20
5.	2916	75,80	43481	11248	20,55	931	24,20	14767	2475	14,35
6.	2878	72,40	61157	12234	16,67	1097	27,60	24294	3224	11,72
7.	3352	73,25	93464	16706	15,16	1224	26,75	35857	4104	10,27
8.	4077	75,54	144038	26625	15,60	1320	24,46	49774	4689	8,61
9.	5053	78,97	219733	40894	15,69	1346	21,03	61544	5743	8,54
10.	5297	73,59	283568	44988	13,69	1901	26,41	106604	11509	9,74
11.	2260	16,94	157368	11437	6,78	11085	83,06	825612	154537	15,77
12.	119	0,88	10232	1331	11,51	13400	99,12	1255028	417390	24,96
13.	49	0,38	5196	646	11,06	12794	99,62	1464928	642330	30,48
14.	68	0,23	9695	1163	10,71	29021	99,77	4531347	2536875	35,89
15.	15	0,10	3113	301	8,81	15415	99,90	3458504	2342812	40,38
16.	12	0,12	3577	212	5,59	10387	99,88	3146957	2374823	43,01
17.	5	0,08	2109	58	2,68	6061	99,92	2544846	2044638	44,55
18.	1	0,05	594	7	1,16	2162	99,95	1252758	1040416	45,37
19.	2	0,17	1540	93	5,70	1208	99,83	937553	785818	45,60
20.	2	0,13	1866	61	3,17	1520	99,87	2384636	1853640	43,74
	31847	21,81	1076964	186540	14,76	114142	78,19	22119622	14230287	39,15

TABLEAU 4 : ANALYSE COMPARATIVE DES DEUX SYSTEMES DE CALCUL DE L'IMPOT
PAR CLASSE DE REVENU IMPOSABLE GLOBALEMENT (1000F)

P R O V I N C E D E L I E G E

CLASSES DU REVENU IMPOSABLE GLOBALEMENT (1000F)	CALCUL SELON LE SYSTEME DE TAXATION CUMULEE		CALCUL SELON LE SYSTEME DE TAXATION SEPAREE					
	BASE IMPOSABLE	IMPOT DE BASE REDUIT	CONTRIBUABLE		CONJOINT		ENSEMBLE	
			BASE IMPOSABLE	IMPOT	BASE IMPOSABLE	IMPOT	COMPLE- MENT D'IMPOT	IMPOT DE BASE REDUIT
0	1	2	3	4	5	6	7	8
1. < 65	1068		280		1852	52		50
2. 65 -< 110	88307	2350	72843	1291	59115	808		2019
3. 110 -< 140	276406	16217	233190	10796	151988	2155		12437
4. 140 -< 170	404670	32639	335959	24305	200953	5115	28	28237
5. 170 -< 200	475887	47823	388463	36254	221501	8453		42707
6. 200 -< 230	608685	69579	490706	54529	268019	13394		64223
7. 230 -< 260	746740	98252	608188	78709	298529	17328		90915
8. 260 -< 290	1007809	149827	815906	119024	386082	25659	192	136646
9. 290 -< 320	1316389	216409	1080226	177192	466550	32258	413	196866
10. 320 -< 350	1715820	308622	1383455	245725	610744	48899	11211	287697
11. 350 -< 400	3653628	725123	2945060	580397	1238141	109156	191512	839225
12. 400 -< 450	4467391	982029	3526984	757751	1516782	156828	464678	1325639
13. 450 -< 500	4801820	1152969	3637003	822890	1722803	213617	699248	1683193
14. 500 -< 650	14056592	3865192	10068187	2497854	5353187	854809	2867187	6083350
15. 650 -< 800	10187138	3181212	6919204	1918282	4054913	830284	2687856	5348560
16. 800 -< 1000	8250861	2819169	5551369	1711887	3214674	772200	2537024	4957314
17. 1000 -< 1300	6163560	2304943	4386314	1531472	2080515	548812	2117368	4155832
18. 1300 -< 1600	2938244	1192558	2275547	888360	775488	215017	1093517	2179259
19. 1600 -< 2000	2088976	909805	1754175	750381	399249	112238	822276	1673671
20. 2000 & +	4299284	2278262	3866802	2043168	506768	164459	1820976	4012753
T O T A L	67549277	20352977	50339862	14250267	23527854	4131540	15313486	33120592

PROVINCE DE LIEGE

C L A S S E S	I M P O T C O N S I D E R E									
	T A X A T I O N S E P A R E E					T A X A T I O N C U M U L E E				
	NOMBRE DECLA- RATIONS	%	IMPOT	AVANTAGES		NOMBRE DECLA- RATIONS	%	IMPOT	AVANTAGES	
				MONTANT	%				MONTANT	%
0	9	10	11	12	13	14	15	16	17	18
1.						19	100,00		50	100,00
2.	485	55,11	542	1125	67,49	395	44,89	684	794	53,72
3.	1433	65,26	6034	4778	44,19	763	34,74	5405	998	15,59
4.	1662	63,41	15877	5960	27,29	959	36,59	10802	1558	12,61
5.	1719	66,84	26027	6931	21,03	853	33,16	14864	1816	10,89
6.	1878	66,36	40045	8089	16,81	952	33,64	21446	2733	11,30
7.	2056	67,59	58161	10258	14,99	986	32,41	29833	2921	8,92
8.	2545	69,59	90326	17246	16,03	1112	30,41	42254	4066	8,78
9.	3058	70,97	134037	24923	15,68	1251	29,03	57450	5379	8,56
10.	3599	70,27	193185	30472	13,62	1523	29,73	84966	9547	10,10
11.	1510	15,52	106015	7648	6,73	8217	84,48	611460	121750	16,61
12.	91	0,87	7786	1117	12,55	10418	99,13	973126	344726	26,16
13.	30	0,30	3171	422	11,75	10085	99,70	1149376	530646	31,59
14.	62	0,25	8671	984	10,19	24613	99,75	3855537	2219142	36,53
15.	16	0,11	3276	302	8,44	14194	99,89	3177633	2167651	40,55
16.	7	0,08	2151	164	7,08	9298	99,92	2816853	2138310	43,15
17.	13	0,24	5351	199	3,59	5480	99,76	2299393	1851088	44,60
18.	2	0,10	1082	33	2,96	2051	99,90	1191443	986734	45,30
19.	1	0,09	890	8	0,89	1175	99,91	908907	763874	45,66
20.	2	0,15	4340	47	1,07	1358	99,85	2273875	1734538	43,27
	20169	17,41	706965	120705	14,58	95702	82,59	19525308	12888320	39,76

TABLEAU 4 : ANALYSE COMPARATIVE DES DEUX SYSTEMES DE CALCUL DE L'IMPOT
PAR CLASSE DE REVENU IMPOSABLE GLOBALEMENT (1000F)

P R O V I N C E D E L I M B O U R G

CLASSES DU REVENU IMPOSABLE GLOBALEMENT (1000F)	CALCUL SELON LE SYSTEME DE TAXATION CUMULEE		CALCUL SELON LE SYSTEME DE TAXATION SEPAREE					
	BASE IMPOSABLE	IMPOT DE BASE REDUIT	CONTRIBUABLE		CONJOINT		ENSEMBLE	
			BASE IMPOSABLE	IMPOT	BASE IMPOSABLE	IMPOT	COMPLE- MENT D'IMPOT	IMPOT DE BASE REDUIT
0	1	2	3	4	5	6	7	8
1. < 65	474		66		912	32		31
2. 65 -< 110	30216	673	23738	424	21274	455		841
3. 110 -< 140	173568	9823	151762	8194	82954	1251		8853
4. 140 -< 170	244171	18459	208099	15709	115844	2656	55	17222
5. 170 -< 200	311635	29418	260018	24740	140563	4742	18	27396
6. 200 -< 230	395248	43442	322526	36209	169705	7979		40901
7. 230 -< 260	515114	65566	426319	55756	199346	10435	10	61641
8. 260 -< 290	765352	110916	631474	93087	281662	16993	51	102360
9. 290 -< 320	1147759	186660	960860	158629	389250	22772	146	169239
10. 320 -< 350	1505519	267493	1251745	225665	497954	32883	9366	250005
11. 350 -< 400	3157264	619748	2580134	510223	1036804	82677	168346	721347
12. 400 -< 450	3804251	832047	3010199	644410	1287549	127893	401137	1124528
13. 450 -< 500	4142178	988932	3133659	706429	1491140	181572	607877	1445797
14. 500 -< 650	10285713	2802244	7335773	1804823	3956011	626844	2094930	4415645
15. 650 -< 800	5976013	1843769	4093838	1137991	2346347	475905	1578858	3129131
16. 800 -< 1000	4453039	1500252	3032691	939629	1698504	404569	1370199	2667096
17. 1000 -< 1300	2777208	1025281	2020874	709427	894416	229737	960029	1872774
18. 1300 -< 1600	1136823	457155	912487	360513	268254	72274	425862	849291
19. 1600 -< 2000	836558	362093	725485	313438	136947	37123	330453	675012
20. 2000 & +	2373599	1274451	2231721	1207613	180960	54249	1040477	2290836
T O T A L	44031701	12438422	33313466	8952909	15196398	2393040	8987815	19869944

PROVINCE DE LIMBOURG

C L A S S E S	I M P O T C O N S I D E R E									
	T A X A T I O N S E P A R E E					T A X A T I O N C U M U L E E				
	NOMBRE DECLA- RATIONS	%	IMPOT	AVANTAGES		NOMBRE DECLA- RATIONS	%	IMPOT	AVANTAGES	
				MONTANT	%				MONTANT	%
0	9	10	11	12	13	14	15	16	17	18
1.						9	100,00		31	100,00
2.	125	41,25	140	246	63,73	178	58,75	287	414	59,06
3.	616	45,39	2623	1977	42,98	741	54,61	5222	1007	16,16
4.	848	53,67	8175	2700	24,83	732	46,33	7584	1464	16,18
5.	1023	60,78	15276	3640	19,24	660	39,22	10502	1618	13,35
6.	1172	63,83	24477	4723	16,17	664	36,17	14242	2183	13,29
7.	1343	63,98	37312	6230	14,31	756	36,02	22024	2305	9,47
8.	1893	68,17	66577	12027	15,30	884	31,83	32313	3471	9,70
9.	2807	74,71	122197	21519	14,97	950	25,29	42945	4097	8,71
10.	3212	71,52	172356	24487	12,44	1279	28,48	70650	6999	9,01
11.	1016	12,09	71155	4488	5,93	7391	87,91	544105	106087	16,32
12.	16	0,18	1394	182	11,55	8934	99,82	830471	292663	26,06
13.	12	0,14	1261	148	10,50	8714	99,86	987523	457012	31,64
14.	20	0,11	2880	328	10,22	18137	99,89	2799036	1613729	36,57
15.	4	0,05	874	56	6,02	8363	99,95	1842839	1285418	41,09
16.	6	0,12	1692	120	6,62	5023	99,88	1498440	1166963	43,78
17.	3	0,12	1202	94	7,26	2481	99,88	1023985	847587	45,29
18.	1	0,13	471	43	8,37	794	99,87	456641	392179	46,20
19.	1	0,21	754	20	2,59	470	99,79	361320	312939	46,41
20.	1	0,14	1275	4	0,31	704	99,86	1273172	1016389	44,39
	14119	17,22	532089	83033	13,50	67864	82,78	11823299	7514556	38,86

TABLEAU 4 : ANALYSE COMPARATIVE DES DEUX SYSTEMES DE CALCUL DE L'IMPOT
PAR CLASSE DE REVENU IMPOSABLE GLOBALEMENT (1000F)

PROVINCE DE LUXEMBOURG

CLASSES DU REVENU IMPOSABLE	CALCUL SELON LE SYSTEME DE TAXATION CUMULEE		CALCUL SELON LE SYSTEME DE TAXATION SEPAREE					
	BASE IMPOSABLE	IMPOT DE BASE REDUIT	CONTRIBUABLE		CONJOINT		ENSEMBLE	
			BASE IMPOSABLE	IMPOT	BASE IMPOSABLE	IMPOT	COMPLE- MENT D'IMPOT	IMPOT DE BASE REDUIT
GLOBALEMENT (1000F)	1	2	3	4	5	6	7	8
0								
1. < 65	104		27		189	4		4
2. 65 -< 110	13532	300	11037	247	8268	196		425
3. 110 -< 140	70226	3983	65603	4176	25087	356		4279
4. 140 -< 170	136613	10208	123624	9981	53616	936		10225
5. 170 -< 200	145262	13665	122546	11994	62198	2251		13209
6. 200 -< 230	169290	18378	142619	16357	66893	2921		17840
7. 230 -< 260	192626	23956	163800	21886	68294	3529		23411
8. 260 -< 290	244691	34909	208344	31606	81009	4855	13	33684
9. 290 -< 320	309815	49782	263303	44503	98001	6295	48	46952
10. 320 -< 350	375633	65172	314757	57543	119308	8614	1986	62596
11. 350 -< 400	685143	132203	563181	111851	218436	18331	34306	154625
12. 400 -< 450	743416	160237	580700	123265	256586	27824	75676	216350
13. 450 -< 500	802997	189525	602229	135392	292043	37752	115615	277965
14. 500 -< 650	2044813	549218	1470561	365743	770631	124907	412151	876008
15. 650 -< 800	1425117	435843	992563	280235	541764	111592	374154	747841
16. 800 -< 1000	1212610	405121	854272	269102	433892	101554	371693	726992
17. 1000 -< 1300	883752	326308	670116	239084	256941	64225	303446	598165
18. 1300 -< 1600	424340	170052	352989	140399	87734	22038	157956	316683
19. 1600 -< 2000	320459	138925	280905	121541	49455	12774	127398	259535
20. 2000 & +	587844	298577	557334	284907	41736	10043	247503	539637
T O T A L	10788285	3026362	8340509	2269812	3532080	560998	2221945	4926428

PROVINCE DE LUXEMBOURG

C L A S S E S	I M P O T C O N S I D E R E									
	T A X A T I O N S E P A R E E					T A X A T I O N C U M U L E E				
	NOMBRE DECLA- RATIONS	%	IMPOT	AVANTAGES		NOMBRE DECLA- RATIONS	%	IMPOT	AVANTAGES	
				MONTANT	%				MONTANT	%
0	9	10	11	12	13	14	15	16	17	18
1.						2	100,00		4	100,00
2.	33	24,09	34	72	67,92	104	75,91	194	197	50,38
3.	108	19,82	557	310	35,76	437	80,18	3116	606	16,28
4.	351	39,17	3605	973	21,25	545	60,83	5631	990	14,95
5.	421	53,63	6302	1473	18,95	364	46,37	5890	1016	14,71
6.	431	54,70	9042	1643	15,38	357	45,30	7693	1105	12,56
7.	405	51,46	11175	1806	13,91	382	48,54	10976	1261	10,31
8.	458	51,58	16228	2831	14,85	430	48,42	15850	1606	9,20
9.	591	58,28	25766	4671	15,35	423	41,72	19345	1841	8,69
10.	652	58,16	34701	5502	13,69	469	41,84	24969	2926	10,49
11.	255	13,97	17698	1243	6,56	1570	86,03	113261	23666	17,28
12.	18	1,03	1539	208	11,91	1732	98,97	158490	56320	26,22
13.	5	0,30	547	65	10,62	1686	99,70	188913	88506	31,90
14.	7	0,19	920	123	11,79	3591	99,81	548175	326913	37,36
15.	6	0,30	1234	109	8,12	1980	99,70	434500	312108	41,80
16.	3	0,22	830	57	6,43	1365	99,78	404234	321928	44,33
17.						788	100,00	326308	271857	45,45
18.						299	100,00	170052	146630	46,30
19.						180	100,00	138925	120610	46,47
20.						209	100,00	298577	241060	44,67
	3744	18,12	130178	21086	13,94	16913	81,88	2875098	1921152	40,06

TABLEAU 4 : ANALYSE COMPARATIVE DES DEUX SYSTEMES DE CALCUL DE L'IMPOT
PAR CLASSE DE REVENU IMPOSABLE GLOBALEMENT (1000F)

P R O V I N C E D E N A M U R

CLASSES DU REVENU IMPOSABLE GLOBALEMENT (1000F)	CALCUL SELON LE SYSTEME DE TAXATION CUMULEE		CALCUL SELON LE SYSTEME DE TAXATION SEPAREE					
	BASE IMPOSABLE	IMPOT DE BASE REDUIT	CONTRIBUABLE		CONJOINT		ENSEMBLE	
			BASE IMPOSABLE	IMPOT	BASE IMPOSABLE	IMPOT	COMPLE- MENT D'IMPOT	IMPOT DE BASE REDUIT
0	1	2	3	4	5	6	7	8
1. < 65	314		83		567	13		11
2. 65 -< 110	24251	555	19936	352	16386	232	5	558
3. 110 -< 140	98720	5597	85691	4464	48511	762		4957
4. 140 -< 170	156608	12250	136041	10470	70737	1469		11318
5. 170 -< 200	180049	17671	149584	14210	81670	2927		16190
6. 200 -< 230	235901	26775	195401	22330	97795	4510		25243
7. 230 -< 260	300926	39036	246436	32219	119166	6905	21	36802
8. 260 -< 290	401678	59202	328397	48303	150305	9867	102	54639
9. 290 -< 320	559942	91249	463133	76373	195535	13132	94	83716
10. 320 -< 350	686313	121719	566062	101787	229978	16782	4838	115188
11. 350 -< 400	1402037	274275	1122280	219448	483260	43874	72806	318345
12. 400 -< 450	1553012	338575	1194290	250300	558921	61267	160932	453436
13. 450 -< 500	1751380	417391	1293201	287217	660504	86564	254468	607686
14. 500 -< 650	4994724	1359235	3518396	862850	1961823	323190	1013304	2144754
15. 650 -< 800	3584229	1108032	2456267	686017	1403752	289021	945350	1881993
16. 800 -< 1000	3136747	1060383	2141208	665258	1190974	283756	967174	1884728
17. 1000 -< 1300	2251185	835317	1648058	580794	714599	182466	774782	1518687
18. 1300 -< 1600	1011426	407582	794105	311469	256387	70843	376418	750974
19. 1600 -< 2000	712090	308500	608291	261408	125927	34338	275873	566804
20. 2000 & +	1620681	868846	1498253	805447	149558	48610	679453	1525952
T O T A L	24662411	7352159	18465025	5240715	8516356	1480528	5525619	12001982

PROVINCE DE NAMUR

C L A S S E S	I M P O T C O N S I D E R E									
	T A X A T I O N S E P A R E E					T A X A T I O N C U M U L E E				
	NOMBRE DECLA- RATIONS	%	IMPOT	AVANTAGES		NOMBRE DECLA- RATIONS	%	IMPOT	AVANTAGES	
				MONTANT	%				MONTANT	%
0	9	10	11	12	13	14	15	16	17	18
1.						6	100,00		11	100,00
2.	116	47,35	124	239	65,84	129	52,65	193	242	55,76
3.	385	49,42	1672	1207	41,92	394	50,58	2718	567	17,26
4.	530	52,11	5187	1710	24,79	487	47,89	5352	778	12,69
5.	624	64,13	9499	2230	19,01	349	35,87	5942	748	11,18
6.	672	61,20	14352	2703	15,85	426	38,80	9720	1170	10,74
7.	765	62,40	21607	3720	14,69	461	37,60	13709	1486	9,78
8.	992	68,04	35321	6361	15,26	466	31,96	17520	1799	9,31
9.	1275	69,48	55959	9948	15,09	560	30,52	25342	2415	8,70
10.	1348	65,79	71711	11162	13,47	701	34,21	38846	4632	10,65
11.	614	16,43	42819	3191	6,94	3124	83,57	228265	47261	17,15
12.	38	1,04	3236	402	11,05	3618	98,96	334937	115262	25,60
13.	9	0,24	948	67	6,59	3681	99,76	416375	190363	31,37
14.	19	0,22	2665	313	10,51	8774	99,78	1356256	785833	36,69
15.	9	0,18	1849	190	9,31	4980	99,82	1105992	774151	41,18
16.	1	0,03	277	51	15,50	3534	99,97	1060054	824396	43,75
17.	2	0,10	904	23	2,48	2006	99,90	834389	683394	45,03
18.	3	0,42	1719	30	1,72	706	99,58	405833	343422	45,84
19.	1	0,25	860	2	0,23	400	99,75	307638	258306	45,64
20.	1	0,20	3037	61	1,97	488	99,80	865747	657168	43,15
	7404	17,34	273747	43613	13,74	35290	82,66	7034829	4693406	40,02

**TABEAU 4 : ANALYSE COMPARATIVE DES DEUX SYSTEMES DE CALCUL DE L'IMPOT
PAR CLASSE DE REVENU IMPOSABLE GLOBALEMENT (1000F)**

PROVINCE DE FLANDRE ORIENTALE

CLASSES DU REVENU IMPOSABLE GLOBALEMENT (1000F)	CALCUL SELON LE SYSTEME DE TAXATION CUMULEE		CALCUL SELON LE SYSTEME DE TAXATION SEPAREE					
	BASE IMPOSABLE	IMPOT DE BASE REDUIT	CONTRIBUABLE		CONJOINT		ENSEMBLE	
			BASE IMPOSABLE	IMPOT	BASE IMPOSABLE	IMPOT	COMPLE- MENT D'IMPOT	IMPOT DE BASE REDUIT
0	1	2	3	4	5	6	7	8
1. < 65	1605		372		2913	80		78
2. 65 -< 110	149990	4121	125928	1929	101784	891	40	2780
3. 110 -< 140	467018	27675	412404	22039	222342	2493	5	23532
4. 140 -< 170	601937	47607	523253	40175	271514	5303		43263
5. 170 -< 200	657852	65529	548991	52587	296590	9832		59293
6. 200 -< 230	812219	92511	662313	74240	349701	16686	14	85780
7. 230 -< 260	1018673	132719	836309	108636	400530	22441	27	123478
8. 260 -< 290	1353332	201204	1115194	164532	498701	30895	118	184263
9. 290 -< 320	1803226	298777	1487633	244657	631169	42440	529	270802
10. 320 -< 350	2390437	433759	1970273	354410	805111	58097	15319	403947
11. 350 -< 400	5258410	1051749	4211173	819618	1810049	157944	276749	1199357
12. 400 -< 450	6879626	1531377	5275366	1099036	2494984	267191	720940	2017271
13. 450 -< 500	8057303	1956217	5910469	1298283	3086064	392126	1176118	2789586
14. 500 -< 650	21621522	5945351	15298221	3740745	8437269	1338525	4384927	9262115
15. 650 -< 800	13579966	4229752	9364589	2616082	5266162	1054809	3582067	7127013
16. 800 -< 1000	10497455	3566570	7273590	2269748	3881002	901117	3215649	6292769
17. 1000 -< 1300	7490725	2784022	5488054	1932528	2372369	602519	2574370	5048027
18. 1300 -< 1600	3328350	1344108	2617863	1027001	838984	227354	1239274	2469747
19. 1600 -< 2000	2506093	1088596	2118470	908559	465574	129080	981146	2003559
20. 2000 & +	6295205	3346214	5746174	3055686	656623	210767	2671428	5911023
T O T A L	94770944	28147858	70986639	19830490	32889436	5470590	20838719	45317682

PROVINCE DE FLANDRE ORIENTALE

C L A S S E S	I M P O T C O N S I D E R E									
	T A X A T I O N S E P A R E E					T A X A T I O N C U M U L E E				
	NOMBRE DECLA- RATIONS	%	IMPOT	AVANTAGES		NOMBRE DECLA- RATIONS	%	IMPOT	AVANTAGES	
				MONTANT	%				MONTANT	%
0	9	10	11	12	13	14	15	16	17	18
1.						30	100,00		78	100,00
2.	990	66,18	1024	2242	68,63	506	33,82	854	902	51,37
3.	1928	52,43	8223	6281	43,31	1749	47,57	13171	2137	13,96
4.	2225	56,88	22151	7033	24,10	1687	43,12	18423	2689	12,74
5.	2388	67,14	36526	8750	19,33	1169	32,86	20253	2514	11,04
6.	2487	65,86	53080	10283	16,23	1289	34,14	29148	3552	10,86
7.	2692	64,90	75742	13299	14,94	1456	35,10	43678	4058	8,50
8.	3373	68,67	120011	22229	15,63	1539	31,33	58964	5288	8,23
9.	4273	72,44	187972	34933	15,67	1626	27,56	75872	6958	8,40
10.	4988	69,98	270102	41577	13,34	2140	30,02	122079	11766	8,79
11.	2305	16,47	161283	10961	6,36	11689	83,53	879505	158569	15,28
12.	93	0,58	8085	923	10,25	16079	99,42	1522370	486816	24,23
13.	54	0,32	5739	569	9,02	16914	99,68	1949909	833938	29,96
14.	63	0,17	8795	934	9,60	38090	99,83	5935622	3317699	35,85
15.	26	0,14	5662	303	5,08	18919	99,86	4223787	2897564	40,69
16.	6	0,05	1803	90	4,75	11846	99,95	3564677	2726289	43,34
17.	6	0,09	2323	175	7,01	6675	99,91	2781524	2264180	44,87
18.	1	0,04	651	12	1,81	2329	99,96	1343446	1125650	45,59
19.						1412	100,00	1088596	914964	45,67
20.	3	0,15	16468	152	0,91	1944	99,85	3329593	2564961	43,51
	27901	16,71	985639	160748	14,02	139088	83,29	27001470	17330572	39,09

**TABEAU 4 : ANALYSE COMPARATIVE DES DEUX SYSTEMES DE CALCUL DE L'IMPOT
PAR CLASSE DE REVENU IMPOSABLE GLOBALEMENT (1000F)**

PROVINCE DE FLANDRE OCCIDENTALE

CLASSES DU REVENU IMPOSABLE GLOBALEMENT (1000F)	CALCUL SELON LE SYSTEME DE TAXATION CUMULEE		CALCUL SELON LE SYSTEME DE TAXATION SEPAREE					
	BASE IMPOSABLE	IMPOT DE BASE REDUIT	CONTRIBUABLE		CONJOINT		ENSEMBLE	
			BASE IMPOSABLE	IMPOT	BASE IMPOSABLE	IMPOT	COMPLE- MENT D'IMPOT	IMPOT DE BASE REDUIT
0	1	2	3	4	5	6	7	8
1. < 65	1548		366		2863	69		68
2. 65 -< 110	98946	2492	83242	1537	63671	834	4	2306
3. 110 -< 140	393572	22902	355215	20620	168050	2293		21768
4. 140 -< 170	542868	41852	481203	37734	232431	4051	22	39451
5. 170 -< 200	583576	57010	484880	46162	263064	9239		52195
6. 200 -< 230	702763	78520	581990	65960	291652	13028	81	73864
7. 230 -< 260	920148	117834	762343	99540	352875	19024	59	110706
8. 260 -< 290	1219490	178959	1015550	150790	434819	25994	73	165718
9. 290 -< 320	1657156	270793	1393160	231466	549531	33898	539	248666
10. 320 -< 350	2149573	385443	1802794	327285	690559	45265	13058	361727
11. 350 -< 400	4625269	916800	3765948	739379	1531617	123805	239056	1049600
12. 400 -< 450	5776446	1277678	4459116	931323	2065787	215454	601347	1684552
13. 450 -< 500	6545819	1582503	4782839	1045362	2526208	320370	950060	2249760
14. 500 -< 650	16127008	4408140	11356174	2759230	6353258	1009095	3243941	6852102
15. 650 -< 800	9049100	2796369	6384527	1807024	3363763	667168	2363316	4741256
16. 800 -< 1000	6765108	2281624	4886230	1555404	2300706	519965	2060817	4064742
17. 1000 -< 1300	4828873	1790007	3749132	1348208	1316701	315902	1644169	3265221
18. 1300 -< 1600	2325982	936568	1950573	779923	464817	115157	852517	1728746
19. 1600 -< 2000	1929899	835748	1706303	739624	283436	70520	743046	1539477
20. 2000 & +	6485553	3502949	6050801	3278069	538786	168961	2741367	6160670
T O T A L	72728695	21484190	56052387	15964640	23794596	3680091	15453471	34412593

PROVINCE DE FLANDRE OCCIDENTALE

C L A S S E S	I M P O T C O N S I D E R E									
	T A X A T I O N S E P A R E E					T A X A T I O N C U M U L E E				
	NOMBRE DECLA- RATIONS	%	IMPOT	AVANTAGES		NOMBRE DECLA- RATIONS	%	IMPOT	AVANTAGES	
				MONTANT	%				MONTANT	%
0	9	10	11	12	13	14	15	16	17	18
1.						30	100,00		68	100,00
2.	487	49,04	535	1049	66,22	506	50,96	908	863	48,70
3.	1161	37,72	5221	3579	40,68	1917	62,28	14102	2445	14,78
4.	1785	50,45	17821	5376	23,17	1753	49,55	18654	2976	13,76
5.	2028	64,26	30355	7373	19,54	1128	35,74	19282	2559	11,72
6.	2069	63,37	43674	8113	15,67	1196	36,63	26733	3457	11,45
7.	2361	62,98	65641	11166	14,54	1388	37,02	41027	4039	8,96
8.	2877	64,97	101430	18506	15,43	1551	35,03	59023	5265	8,19
9.	3706	68,33	162050	29312	15,32	1718	31,67	79432	7185	8,30
10.	4366	68,09	234728	35089	13,00	2046	31,91	115627	11373	8,96
11.	1905	15,46	133167	8841	6,23	10415	84,54	774792	141641	15,46
12.	93	0,68	7865	857	9,83	13488	99,32	1268956	407730	24,32
13.	48	0,35	4923	593	10,75	13738	99,65	1576987	667850	29,75
14.	59	0,21	8220	796	8,83	28483	99,79	4399124	2444759	35,72
15.	33	0,26	6724	684	9,23	12613	99,74	2788961	1945571	41,09
16.	13	0,17	3905	135	3,34	7616	99,83	2277584	1783253	43,91
17.	7	0,16	2704	151	5,29	4294	99,84	1787152	1475366	45,22
18.	2	0,12	1240	23	1,82	1623	99,88	935305	792201	45,86
19.	1	0,09	720	2	0,28	1085	99,91	835025	703732	45,73
20.	2	0,11	2793	12	0,43	1893	99,89	3500144	2657732	43,16
	23003	17,49	833715	131659	13,64	108481	82,51	20518816	13060063	38,89

TABLEAU 4 : ANALYSE COMPARATIVE DES DEUX SYSTEMES DE CALCUL DE L'IMPOT
PAR CLASSE DE REVENU IMPOSABLE GLOBALEMENT (1000F)

PROVINCE D'ANVERS

ARRONDISSEMENT D'ANVERS

CLASSES DU REVENU IMPOSABLE GLOBALEMENT (1000F)	CALCUL SELON LE SYSTEME DE TAXATION CUMULEE		CALCUL SELON LE SYSTEME DE TAXATION SEPAREE					
	BASE IMPOSABLE	IMPOT DE BASE REDUIT	CONTRIBUABLE		CONJOINT		ENSEMBLE	
			BASE IMPOSABLE	IMPOT	BASE IMPOSABLE	IMPOT	COMPLE- MENT D'IMPOT	IMPOT DE BASE REDUIT
0	1	2	3	4	5	6	7	8
1. < 65	885		190		1647	44		44
2. 65 -< 110	44859	1129	37559	723	28665	401		1099
3. 110 -< 140	170199	10156	145314	7451	89156	1532		8662
4. 140 -< 170	250928	20477	209551	15374	124094	3192		17886
5. 170 -< 200	304437	31026	251557	24037	138760	5217	44	28076
6. 200 -< 230	404356	47102	329926	37183	172363	8451	133	43680
7. 230 -< 260	489195	65096	405764	53138	187118	10003	19	60138
8. 260 -< 290	677826	102398	555361	81883	252466	16434	140	93764
9. 290 -< 320	842462	142353	694815	114638	294380	20544	272	129145
10. 320 -< 350	1089747	199754	896292	162048	368002	28272	7397	187760
11. 350 -< 400	2339432	473223	1916138	381702	761431	63861	121559	544662
12. 400 -< 450	3133715	703017	2494430	539437	1042337	106364	324502	939528
13. 450 -< 500	3734565	908793	2879148	661115	1288394	154770	540443	1320041
14. 500 -< 650	12819961	3567026	9328172	2338728	4732435	732619	2625480	5590834
15. 650 -< 800	10156256	3191626	7084528	1992016	3854302	759037	2679535	5353726
16. 800 -< 1000	8256298	2825513	5722244	1785680	3047344	704752	2530209	4959356
17. 1000 -< 1300	5942033	2219964	4318563	1517043	1914287	489572	2036869	4001264
18. 1300 -< 1600	2738345	1109831	2147899	841564	695307	188174	1012404	2024576
19. 1600 -< 2000	1746051	760068	1460920	623892	338491	94193	675258	1383699
20. 2000 & +	4798872	2583417	4339059	2333363	537121	188599	2040382	4541826
T O T A L	59940422	18961970	45217431	13511015	19868101	3576030	14594646	31229763

PROVINCE D'ANVERS
ARRONDISSEMENT D'ANVERS

C L A S S E S	I M P O T C O N S I D E R E									
	T A X A T I O N S E P A R E E					T A X A T I O N C U M U L E E				
	NOMBRE DECLA- RATIONS	%	IMPOT	AVANTAGES		NOMBRE DECLA- RATIONS	%	IMPOT	AVANTAGES	
				MONTANT	%				MONTANT	%
0	9	10	11	12	13	14	15	16	17	18
1.						17	100,00		44	100,00
2.	221	48,89	294	453	60,72	231	51,11	383	422	52,42
3.	743	55,41	3438	2401	41,12	598	44,59	4317	907	17,36
4.	1023	62,99	9863	3559	26,52	601	37,01	7054	968	12,07
5.	1066	64,84	16421	4149	20,17	578	35,16	10457	1199	10,29
6.	1225	65,23	26420	5297	16,70	653	34,77	15385	1875	10,86
7.	1282	64,36	36404	6594	15,34	710	35,64	22098	1636	6,89
8.	1661	67,49	59583	11393	16,05	800	32,51	31421	2759	8,07
9.	1943	70,45	86127	16417	16,01	815	29,55	39809	3209	7,46
10.	2116	65,09	114769	18735	14,03	1135	34,91	66250	6741	9,24
11.	999	16,04	70156	5108	6,79	5230	83,96	397958	76548	16,13
12.	92	1,25	8110	896	9,95	7272	98,75	694011	237407	25,49
13.	43	0,55	4507	491	9,82	7818	99,45	903795	411739	31,30
14.	63	0,28	9057	893	8,97	22366	99,72	3557076	2024700	36,27
15.	20	0,14	4112	330	7,43	14121	99,86	3187184	2162430	40,42
16.	12	0,13	3261	333	9,27	9296	99,87	2821919	2134176	43,06
17.	6	0,11	2312	148	6,02	5285	99,89	2217504	1781447	44,55
18.	2	0,10	1207	84	6,51	1912	99,90	1103541	914829	45,21
19.	2	0,20	1431	60	4,02	981	99,80	758577	623691	45,12
20.	1	0,07	1423	25	1,73	1418	99,93	2581969	1958434	43,13
	12520	13,27	458896	77366	14,43	81837	86,73	18425709	12345159	40,12

TABLEAU 4 : ANALYSE COMPARATIVE DES DEUX SYSTEMES DE CALCUL DE L'IMPOT
PAR CLASSE DE REVENU IMPOSABLE GLOBALEMENT (1000F)

PROVINCE D'ANVERS
ARRONDISSEMENT DE MALINES

CLASSES DU REVENU IMPOSABLE GLOBALEMENT (1000F)	CALCUL SELON LE SYSTEME DE TAXATION CUMULEE		CALCUL SELON LE SYSTEME DE TAXATION SEPAREE					
	BASE IMPOSABLE	IMPOT DE BASE REDUIT	CONTRIBUABLE		CONJOINT		ENSEMBLE	
			BASE IMPOSABLE	IMPOT	BASE IMPOSABLE	IMPOT	COMPLE- MENT D'IMPOT	IMPOT DE BASE REDUIT
0	1	2	3	4	5	6	7	8
1. < 65	175		21		322	14		14
2. 65 -< 110	18431	494	15535	284	12155	144	7	423
3. 110 -< 140	68138	4109	60929	3381	31602	304		3565
4. 140 -< 170	105816	8499	91279	6949	49221	980	15	7621
5. 170 -< 200	130148	13003	107392	10171	59446	2088		11724
6. 200 -< 230	167645	19177	138879	15729	69303	2934		17678
7. 230 -< 260	213442	28032	175492	22647	83454	4396	37	25633
8. 260 -< 290	295131	44233	240867	35093	110675	7072	57	40075
9. 290 -< 320	392876	65504	320580	52244	140527	9999	14	58940
10. 320 -< 350	527524	96411	435341	77956	176740	12379	3051	88753
11. 350 -< 400	1099184	221306	893571	175719	365164	30006	56769	251991
12. 400 -< 450	1371022	304665	1079899	230276	468212	47381	143031	406220
13. 450 -< 500	1587739	385744	1191876	266864	580150	71586	231275	554467
14. 500 -< 650	4692077	1295261	3322317	814200	1827326	290266	956851	2019313
15. 650 -< 800	3027685	945051	2060681	571449	1201659	244411	796774	1586303
16. 800 -< 1000	2415837	822528	1647744	510146	919186	216187	742777	1448906
17. 1000 -< 1300	1621854	604288	1168194	408516	533678	137140	557883	1091484
18. 1300 -< 1600	718950	291823	575285	226488	171363	44487	269209	535860
19. 1600 -< 2000	498174	215970	415459	177083	98313	27445	196555	397968
20. 2000 & +	1334113	715275	1230657	662942	125541	39361	575282	1271544
T O T A L	20285961	6081373	15171999	4268138	7024038	1188579	4529585	9818482

PROVINCE D'ANVERS
ARRONDISSEMENT DE MALINES

C L A S S E S	I M P O T C O N S I D E R E									
	T A X A T I O N S E P A R E E					T A X A T I O N C U M U L E E				
	NOMBRE DECLA- RATIONS	%	IMPOT	AVANTAGES		NOMBRE DECLA- RATIONS	%	IMPOT	AVANTAGES	
				MONTANT	%				MONTANT	%
0	9	10	11	12	13	14	15	16	17	18
1.						3	100,00		14	100,00
2.	103	56,28	132	213	61,74	80	43,72	149	142	48,80
3.	273	51,22	1293	822	38,88	260	48,78	1994	278	12,24
4.	419	60,99	4173	1281	23,49	268	39,01	3045	403	11,69
5.	489	69,56	7480	1793	19,34	214	30,44	3731	514	12,11
6.	527	67,65	11215	2201	16,41	252	32,35	5762	701	10,85
7.	601	69,00	16622	3111	15,76	270	31,00	8298	712	7,90
8.	763	71,18	26841	5250	16,36	309	28,82	12142	1092	8,25
9.	932	72,36	40599	7942	16,36	356	27,64	16963	1378	7,51
10.	1139	72,32	61577	9817	13,75	436	27,68	25017	2159	7,94
11.	483	16,48	33829	2238	6,20	2447	83,52	185238	32923	15,09
12.	26	0,81	2279	209	8,40	3200	99,19	302178	101764	25,19
13.	11	0,33	1128	178	13,63	3332	99,67	384437	168901	30,52
14.	12	0,15	1693	173	9,27	8240	99,85	1293396	724225	35,90
15.	3	0,07	611	50	7,56	4225	99,93	944390	641301	40,44
16.	3	0,11	801	47	5,54	2727	99,89	821680	626425	43,26
17.	1	0,07	377	2	0,53	1448	99,93	603909	487198	44,65
18.						502	100,00	291823	244037	45,54
19.						282	100,00	215970	181998	45,73
20.						400	100,00	715275	556269	43,75
	5785	16,51	210649	35327	14,36	29251	83,49	5835397	3772436	39,26

**TABEAU 4 : ANALYSE COMPARATIVE DES DEUX SYSTEMES DE CALCUL DE L'IMPOT
PAR CLASSE DE REVENU IMPOSABLE GLOBALEMENT (1000F)**

P R O V I N C E D ' A N V E R S
A R R O N D I S S E M E N T D E T U R N H O U T

CLASSES DU REVENU IMPOSABLE GLOBALEMENT (1000F)	CALCUL SELON LE SYSTEME DE TAXATION CUMULEE		CALCUL SELON LE SYSTEME DE TAXATION SEPAREE					
	BASE IMPOSABLE	IMPOT DE BASE REDUIT	CONTRIBUABLE		CONJOINT		ENSEMBLE	
			BASE IMPOSABLE	IMPOT	BASE IMPOSABLE	IMPOT	COMPLE- MENT D'IMPOT	IMPOT DE BASE REDUIT
0	1	2	3	4	5	6	7	8
1. < 65	299		71		508	18		18
2. 65 -< 110	21128	508	17735	344	13524	176		488
3. 110 -< 140	92724	5362	84633	4961	39724	382		5063
4. 140 -< 170	122070	9455	105090	7929	56715	999		8407
5. 170 -< 200	151499	14666	126087	11918	68257	2101		13111
6. 200 -< 230	222424	24682	182817	20539	94334	3938		22800
7. 230 -< 260	296193	37319	244813	31665	114652	5789	70	34785
8. 260 -< 290	417174	60131	344465	50410	153046	8804	71	55025
9. 290 -< 320	623344	100712	520898	85651	211779	12499	4	91090
10. 320 -< 350	833147	147269	691556	124362	275973	18329	4996	137369
11. 350 -< 400	1758768	342098	1449631	287189	566537	42272	93112	398514
12. 400 -< 450	2066401	449642	1637347	349697	697564	67720	216861	606598
13. 450 -< 500	2180019	520042	1646896	370447	787298	95022	319770	758201
14. 500 -< 650	5865393	1598947	4163874	1018894	2275548	358741	1190897	2505869
15. 650 -< 800	3310569	1021817	2307214	647125	1260314	249716	871931	1733248
16. 800 -< 1000	2236654	753269	1569375	492520	807652	185994	685149	1339775
17. 1000 -< 1300	1485005	547346	1133093	404576	425468	104137	510118	1004475
18. 1300 -< 1600	721213	289446	604838	241709	144347	35318	266541	537160
19. 1600 -< 2000	467383	201551	406917	175582	75042	19931	181173	373024
20. 2000 & +	1446737	766209	1352419	722302	119154	34546	621401	1370040
T O T A L	24318145	6890469	18589770	5047819	8187437	1246432	4962094	10995060

PROVINCE D'ANVERS
ARRONDISSEMENT DE TURNHOUT

C L A S S E S	I M P O T C O N S I D E R E									
	T A X A T I O N S E P A R E E					T A X A T I O N C U M U L E E				
	NOMBRE DECLA- RATIONS	%	IMPOT	AVANTAGES		NOMBRE DECLA- RATIONS	%	IMPOT	AVANTAGES	
				MONTANT	%				MONTANT	%
0	9	10	11	12	13	14	15	16	17	18
1.						5	100,00		18	100,00
2.	102	48,11	126	203	61,70	110	51,89	179	183	50,55
3.	289	39,92	1354	849	38,54	435	60,08	3159	550	14,83
4.	491	62,15	4732	1596	25,22	299	37,85	3127	548	14,91
5.	594	72,44	8852	2134	19,42	226	27,56	3680	579	13,59
6.	710	68,73	14819	2906	16,39	323	31,27	6957	1025	12,84
7.	815	67,47	22229	3860	14,80	393	32,53	11230	1326	10,56
8.	1071	70,74	37325	6789	15,39	443	29,26	16017	1683	9,51
9.	1515	74,19	65297	11790	15,29	527	25,81	23625	2168	8,41
10.	1784	71,79	95249	13609	12,50	701	28,21	38411	3710	8,81
11.	593	12,65	41316	2566	5,85	4096	87,35	298215	58983	16,51
12.	17	0,35	1457	155	9,62	4847	99,65	448030	157111	25,96
13.	10	0,22	1092	115	9,53	4579	99,78	518835	238274	31,47
14.	19	0,18	2691	255	8,65	10335	99,82	1596000	907177	36,24
15.	6	0,13	1265	81	6,01	4626	99,87	1020471	711512	41,08
16.	2	0,08	620	23	3,58	2524	99,92	752626	586530	43,80
17.	2	0,15	786	29	3,56	1328	99,85	546530	457158	45,55
18.	2	0,40	1220	39	3,10	502	99,60	288187	247753	46,23
19.						264	100,00	201551	171473	45,97
20.	2	0,45	1808	134	6,90	445	99,55	764266	603966	44,14
	8024	17,82	302238	47134	13,49	37008	82,18	6541097	4151725	38,83

TABLEAU 4 : ANALYSE COMPARATIVE DES DEUX SYSTEMES DE CALCUL DE L'IMPOT
PAR CLASSE DE REVENU IMPOSABLE GLOBALEMENT (1000F)

PROVINCE DE BRABANT
ARRONDISSEMENT DE BRUXELLES - CAPITALE

CLASSES DU REVENU IMPOSABLE GLOBALEMENT (1000F)	CALCUL SELON LE SYSTEME DE TAXATION CUMULEE		CALCUL SELON LE SYSTEME DE TAXATION SEPAREE					
	BASE IMPOSABLE	IMPOT DE BASE REDUIT	CONTRIBUABLE		CONJOINT		ENSEMBLE	
			BASE IMPOSABLE	IMPOT	BASE IMPOSABLE	IMPOT	COMPLE- MENT D'IMPOT	IMPOT DE BASE REDUIT
0	1	2	3	4	5	6	7	8
1. < 65	1206		228		2322	62		61
2. 65 -< 110	89504	2184	69398	997	65860	1275	338	2529
3. 110 -< 140	265799	15582	216294	9501	156385	3025		12053
4. 140 -< 170	393640	31934	313399	21552	211194	6997	3	27519
5. 170 -< 200	469754	47467	364004	32232	239298	11429	89	42022
6. 200 -< 230	590754	68445	443772	46351	292007	18699	6	62235
7. 230 -< 260	738284	96982	562726	69037	335866	23913	174	88672
8. 260 -< 290	927535	139550	699355	97041	409265	33838	1129	125942
9. 290 -< 320	1193555	198230	909161	141370	495981	43738	844	176439
10. 320 -< 350	1469224	266521	1119117	191932	589108	56998	10781	246713
11. 350 -< 400	2876623	575086	2168257	408140	1128499	121391	152682	654808
12. 400 -< 450	3529077	783271	2605204	534546	1380912	168833	361976	1030777
13. 450 -< 500	3907553	945341	2789577	608196	1572749	218964	565141	1355535
14. 500 -< 650	12472806	3461245	8567922	2076216	5114756	867236	2530426	5372843
15. 650 -< 800	10229203	3228945	6849048	1892672	4166361	871597	2681532	5376241
16. 800 -< 1000	9725114	3355714	6558565	2028291	3768035	900232	2967834	5839648
17. 1000 -< 1300	8691512	3281939	6123818	2130892	2990543	788263	2977392	5854395
18. 1300 -< 1600	4595516	1874898	3428619	1321398	1341652	380459	1692567	3373625
19. 1600 -< 2000	3167270	1385841	2490978	1045348	773803	231232	1221376	2485330
20. 2000 & +	6818317	3662759	5878969	3116219	1050999	374021	2781333	6255391
T O T A L	72152248	23421934	52158410	15771932	26085596	5122203	17945624	38382779

PROVINCE DE BRABANT
ARRONDISSEMENT DE BRUXELLES - CAPITALE

C L A S S E S	I M P O T C O N S I D E R E									
	T A X A T I O N S E P A R E E					T A X A T I O N C U M U L E E				
	NOMBRE DECLA- RATIONS	%	IMPOT	AVANTAGES		NOMBRE DECLA- RATIONS	%	IMPOT	AVANTAGES	
				MONTANT	%				MONTANT	%
0	9	10	11	12	13	14	15	16	17	18
1.						24	100,00		61	100,00
2.	500	55,43	498	1115	69,08	402	44,57	571	1460	71,89
3.	1423	67,41	6171	4654	43,00	688	32,59	4758	1124	19,11
4.	1684	66,14	16168	6037	27,19	862	33,86	9729	1622	14,29
5.	1810	71,37	27477	7381	21,17	726	28,63	12609	1936	13,31
6.	1944	70,77	41499	8750	17,41	803	29,23	18196	2540	12,25
7.	2175	72,31	60995	11337	15,67	833	27,69	24650	3027	10,94
8.	2518	74,83	89091	17945	16,77	847	25,17	32514	4337	11,77
9.	2991	76,50	129764	26338	16,87	919	23,50	42129	4546	9,74
10.	3099	70,69	165495	28692	14,78	1285	29,31	72335	8883	10,94
11.	1506	19,67	105101	8989	7,88	6151	80,33	460996	88711	16,14
12.	183	2,20	15692	2299	12,78	8119	97,80	765280	249805	24,61
13.	81	0,98	8378	1131	11,89	8144	99,02	935831	411326	30,53
14.	114	0,52	16091	2018	11,14	21754	99,48	3443136	1913616	35,72
15.	43	0,30	9019	755	7,72	14174	99,70	3219171	2148051	40,02
16.	28	0,26	8164	502	5,79	10903	99,74	3347047	2484436	42,60
17.	9	0,12	3828	135	3,41	7705	99,88	3277976	2572592	43,97
18.	9	0,28	4949	219	4,24	3209	99,72	1869730	1498946	44,50
19.	8	0,45	5726	217	3,65	1778	99,55	1379898	1099706	44,35
20.	3	0,14	3011	202	6,29	2082	99,86	3659546	2592834	41,47
	20128	18,05	717117	128717	15,22	91408	81,95	22576100	15089562	40,06

TABLEAU 4 : ANALYSE COMPARATIVE DES DEUX SYSTEMES DE CALCUL DE L'IMPOT
PAR CLASSE DE REVENU IMPOSABLE GLOBALEMENT (1000F)

PROVINCE DE BRABANT
ARRONDISSEMENT DE HAL-VILVORDE

CLASSES DU REVENU IMPOSABLE GLOBALEMENT (1000F)	CALCUL SELON LE SYSTEME DE TAXATION CUMULEE		CALCUL SELON LE SYSTEME DE TAXATION SEPAREE					
	BASE IMPOSABLE	IMPOT DE BASE REDUIT	CONTRIBUABLE		CONJOINT		ENSEMBLE	
			BASE IMPOSABLE	IMPOT	BASE IMPOSABLE	IMPOT	COMPLE- MENT D'IMPOT	IMPOT DE BASE REDUIT
0	1	2	3	4	5	6	7	8
1. < 65	635		222		1026	27	99	125
2. 65 -< 110	34022	886	27939	455	23520	292		723
3. 110 -< 140	115667	6917	99588	5006	58228	803		5601
4. 140 -< 170	177347	14338	152112	11490	81990	1880	574	13428
5. 170 -< 200	193912	19604	156838	14655	91473	3743		17628
6. 200 -< 230	257078	30316	207709	23200	111358	5597		27578
7. 230 -< 260	315441	41706	255384	32951	127433	7582	92	38549
8. 260 -< 290	438096	66007	359166	53025	162247	10558	20	60448
9. 290 -< 320	574263	96103	473089	77897	201196	13868	245	87303
10. 320 -< 350	753719	137573	615522	110521	259077	19874	5002	128323
11. 350 -< 400	1652911	332286	1322599	258985	569342	51275	86117	379927
12. 400 -< 450	2160832	481975	1652471	345489	787032	87202	225008	636117
13. 450 -< 500	2634831	639008	1918990	421227	1021537	134797	383060	913702
14. 500 -< 650	8828133	2441330	6072695	1467133	3612013	603670	1810004	3800554
15. 650 -< 800	7320030	2291061	4892159	1345003	2993163	619372	1938154	3840020
16. 800 -< 1000	6702181	2291184	4504511	1386857	2615585	619988	2068887	4023484
17. 1000 -< 1300	5421054	2029394	3776864	1306667	1910879	502254	1881541	3653279
18. 1300 -< 1600	2312698	936743	1731605	667598	670141	187744	868689	1709650
19. 1600 -< 2000	1546766	672230	1230791	518076	363831	107232	609206	1225678
20. 2000 & +	2941279	1549246	2567347	1338358	424887	149987	1241122	2718176
T O T A L	44380896	14077907	32017602	9384595	16085958	3127747	11117820	23280294

PROVINCE DE BRABANT
ARRONDISSEMENT DE HAL-VILVORDE

C L A S S E S	I M P O T C O N S I D E R E									
	T A X A T I O N S E P A R E E					T A X A T I O N C U M U L E E				
	NOMBRE DECLA- RATIONS	%	IMPOT	AVANTAGES		NOMBRE DECLA- RATIONS	%	IMPOT	AVANTAGES	
				MONTANT	%				MONTANT	%
0	9	10	11	12	13	14	15	16	17	18
1.						11	100,00		125	100,00
2.	204	59,65	220	442	66,77	138	40,35	224	280	55,56
3.	544	59,58	2418	1785	42,47	369	40,42	2714	469	14,73
4.	658	56,97	6469	2269	25,97	497	43,03	5601	1359	19,53
5.	700	66,79	10679	2792	20,73	348	33,21	6134	816	11,74
6.	824	69,13	17710	3625	16,99	368	30,87	8981	887	8,99
7.	865	67,32	24369	4446	15,43	420	32,68	12891	1289	9,09
8.	1093	68,74	39137	7214	15,56	497	31,26	19657	1654	7,76
9.	1343	71,36	59434	10991	15,61	539	28,64	25678	2191	7,86
10.	1569	69,83	85163	13233	13,45	678	30,17	39177	3983	9,23
11.	728	16,55	50999	3550	6,51	3671	83,45	277736	51192	15,56
12.	53	1,04	4671	507	9,79	5025	98,96	476797	154649	24,49
13.	30	0,54	3126	389	11,07	5515	99,46	635493	275083	30,21
14.	44	0,28	6318	600	8,67	15411	99,72	2434412	1359824	35,84
15.	14	0,14	2938	289	8,96	10166	99,86	2287834	1549248	40,38
16.	7	0,09	2092	158	7,03	7542	99,91	2288934	1732458	43,08
17.	5	0,10	2080	110	5,03	4811	99,90	2027205	1623994	44,48
18.	4	0,25	2357	65	2,68	1619	99,75	934321	772972	45,27
19.	3	0,34	2318	101	4,18	871	99,66	669810	553550	45,25
20.	2	0,21	2550	68	2,60	946	99,79	1546629	1168998	43,05
	8690	12,75	325047	52633	13,94	59442	87,25	13700227	9255021	40,32

**TABEAU 4 : ANALYSE COMPARATIVE DES DEUX SYSTEMES DE CALCUL DE L'IMPOT
PAR CLASSE DE REVENU IMPOSABLE GLOBALEMENT (1000F)**

P R O V I N C E D E B R A B A N T
A R R O N D I S S E M E N T D E L O U V A I N

CLASSES DU REVENU IMPOSABLE GLOBALEMENT (1000F)	CALCUL SELON LE SYSTEME DE TAXATION CUMULEE		CALCUL SELON LE SYSTEME DE TAXATION SEPAREE					
	BASE IMPOSABLE	IMPOT DE BASE REDUIT	CONTRIBUABLE		CONJOINT		ENSEMBLE	
			BASE IMPOSABLE	IMPOT	BASE IMPOSABLE	IMPOT	COMPLE- MENT D'IMPOT	IMPOT DE BASE REDUIT
0	1	2	3	4	5	6	7	8
1. < 65	584		172		1028	26	16	42
2. 65 -< 110	30896	766	25374	456	19951	329		753
3. 110 -< 140	105627	6171	91851	4859	50745	821		5444
4. 140 -< 170	169544	13263	145297	11015	78399	1852		12257
5. 170 -< 200	199200	20094	164823	15726	90538	3236		18125
6. 200 -< 230	231755	26699	187615	21089	101012	4931	1	24745
7. 230 -< 260	287528	37921	233842	30453	114796	6920		35535
8. 260 -< 290	421055	62982	346722	51424	153079	9899	13	58157
9. 290 -< 320	585571	97882	481079	79458	205689	14529	82	89016
10. 320 -< 350	771486	140527	629878	113018	265000	20367	4751	130957
11. 350 -< 400	1582820	316700	1274961	249965	535511	46536	82247	362478
12. 400 -< 450	1987141	442485	1535361	324130	706157	77035	207302	587715
13. 450 -< 500	2323253	562357	1690425	370554	902444	119230	339477	806293
14. 500 -< 650	6874772	1897953	4744996	1145548	2797715	464802	1407077	2955295
15. 650 -< 800	4672295	1457531	3140191	863668	1892989	388252	1234740	2444895
16. 800 -< 1000	4059708	1378398	2715655	833892	1597466	380197	1251279	2428213
17. 1000 -< 1300	2813669	1046312	2007180	700397	945367	243923	976335	1897457
18. 1300 -< 1600	1250036	503724	973724	379875	324356	87066	467678	925125
19. 1600 -< 2000	916293	396847	738420	311884	206291	59837	364300	730116
20. 2000 & +	1763685	918747	1553459	805831	241966	84642	760750	1641562
T O T A L	31046916	9327360	22681028	6313242	11230499	2014430	7096047	15154182

PROVINCE DE BRABANT
ARRONDISSEMENT DE LOUVAIN

C L A S S E S	I M P O T C O N S I D E R E									
	T A X A T I O N S E P A R E E					T A X A T I O N C U M U L E E				
	NOMBRE DECLA- RATIONS	%	IMPOT	AVANTAGES		NOMBRE DECLA- RATIONS	%	IMPOT	AVANTAGES	
				MONTANT	%				MONTANT	%
0	9	10	11	12	13	14	15	16	17	18
1.						11	100,00		42	100,00
2.	146	47,10	149	329	68,68	164	52,90	288	316	52,32
3.	404	48,33	1704	1313	43,52	432	51,67	3154	586	15,67
4.	605	54,70	5957	1910	24,28	501	45,30	5396	904	14,35
5.	700	65,18	10600	2764	20,67	374	34,82	6722	795	10,58
6.	714	66,30	15225	3030	16,60	363	33,70	8443	1077	11,31
7.	748	63,82	21033	3724	15,04	424	36,19	13163	1339	9,23
8.	1015	66,38	36136	6707	15,65	514	33,62	20140	1882	8,55
9.	1402	73,17	61996	11165	15,26	514	26,83	24721	2298	8,50
10.	1639	71,23	88818	13201	12,94	662	23,77	38509	3630	8,61
11.	612	14,52	42660	2886	6,34	3604	85,48	271154	48664	15,22
12.	29	0,62	2500	348	12,22	4641	99,38	439638	145577	24,88
13.	16	0,33	1698	188	9,97	4878	99,67	560471	244125	30,34
14.	17	0,14	2383	213	8,20	12057	99,86	1895357	1057555	35,81
15.	8	0,12	1641	208	11,25	6512	99,88	1455682	987573	40,42
16.	4	0,09	1148	44	3,69	4571	99,91	1372206	1049859	43,26
17.						2504	100,00	1046312	851145	44,36
18.	2	0,23	1252	68	5,15	875	99,77	502404	421470	45,62
19.	1	0,19	795	3	0,38	518	99,81	396049	333272	45,70
20.						574	100,00	918747	722816	44,03
	8062	15,28	295703	48102	13,99	44693	84,72	8983555	5874924	39,54

TABLEAU 4 : ANALYSE COMPARATIVE DES DEUX SYSTEMES DE CALCUL DE L'IMPOT
PAR CLASSE DE REVENU IMPOSABLE GLOBALEMENT (1000F)

PROVINCE DE BRABANT
ARRONDISSEMENT DE NIVELLES

CLASSES DU REVENU IMPOSABLE GLOBALEMENT (1000F)	CALCUL SELON LE SYSTEME DE TAXATION CUMULEE		CALCUL SELON LE SYSTEME DE TAXATION SEPAREE					
	BASE IMPOSABLE	IMPOT DE BASE REDUIT	CONTRIBUABLE		CONJOINT		ENSEMBLE	
			BASE IMPOSABLE	IMPOT	BASE IMPOSABLE	IMPOT	COMPLE- MENT D'IMPOT	IMPOT DE BASE REDUIT
0	1	2	3	4	5	6	7	8
1. < 65	341		63		614	22		19
2. 65 -< 110	18496	443	15300	266	12687	175		422
3. 110 -< 140	60532	3602	51823	2595	31546	493		2964
4. 140 -< 170	88055	7103	73381	5429	43836	1202		6377
5. 170 -< 200	107101	10791	86090	7992	51527	2088	1	9638
6. 200 -< 230	142893	16669	114070	12719	63649	3440		15375
7. 230 -< 260	174365	23144	140085	17851	72129	4292		21136
8. 260 -< 290	218118	32654	173831	25211	86131	6248	134	29942
9. 290 -< 320	298354	50071	234998	37582	116060	9377	94	44704
10. 320 -< 350	372323	67022	296361	51973	136340	11319	2480	62040
11. 350 -< 400	792896	158119	619243	119173	289114	28195	41697	180939
12. 400 -< 450	981593	218576	744972	155543	363245	41805	101070	288565
13. 450 -< 500	1161577	280670	850945	188374	445472	59361	168065	404349
14. 500 -< 650	3692262	1016221	2572023	629680	1477418	247755	755645	1596689
15. 650 -< 800	3305320	1029035	2234647	620312	1325420	274052	875321	1738231
16. 800 -< 1000	3410695	1165604	2327987	723369	1294528	304761	1050308	2051200
17. 1000 -< 1300	3056326	1141987	2167511	755086	1038662	269551	1059784	2062340
18. 1300 -< 1600	1531381	620595	1172202	455223	418233	113724	578464	1137639
19. 1600 -< 2000	1118097	486137	894737	376471	257863	75033	441689	887016
20. 2000 & +	1703031	892847	1506007	784396	227220	71830	713118	1563388
T O T A L	22233758	7221290	16276279	4969245	7751695	1524724	5787869	12102976

PROVINCE DE BRABANT
ARRONDISSEMENT DE NIVELLES

C L A S S E S	I M P O T C O N S I D E R E									
	T A X A T I O N S E P A R E E					T A X A T I O N C U M U L E E				
	NOMBRE DECLA- RATIONS	%	IMPOT	AVANTAGES		NOMBRE DECLA- RATIONS	%	IMPOT	AVANTAGES	
				MONTANT	%				MONTANT	%
0	9	10	11	12	13	14	15	16	17	18
1.						6	100,00		19	100,00
2.	98	52,41	119	197	62,34	89	47,59	127	176	58,09
3.	285	59,38	1280	887	40,93	195	40,63	1435	249	14,80
4.	346	60,60	3387	1149	25,33	225	39,40	2566	424	14,18
5.	400	69,32	6116	1619	20,93	177	30,68	3057	466	13,23
6.	442	66,67	9470	1910	16,78	221	33,33	5209	616	10,43
7.	492	69,10	13838	2571	15,67	220	30,90	6735	563	7,71
8.	558	70,45	19862	3731	15,81	234	29,55	9062	1019	10,11
9.	756	77,46	33165	6369	16,11	220	22,54	10536	1003	8,69
10.	784	70,57	41805	6920	14,20	327	29,43	18296	1938	9,58
11.	377	17,86	26202	2094	7,40	1734	82,14	129823	24914	16,10
12.	33	1,43	2808	390	12,20	2277	98,57	215378	70380	24,63
13.	20	0,82	2154	226	9,50	2427	99,18	278290	123904	30,81
14.	15	0,23	2131	292	12,05	6442	99,77	1013798	580760	36,42
15.	7	0,15	1569	70	4,27	4588	99,85	1027396	709266	40,84
16.	8	0,21	2209	187	7,80	3824	99,79	1163207	885784	43,23
17.	4	0,15	1534	122	7,37	2713	99,85	1140331	920475	44,67
18.	1	0,09	557	40	6,70	1069	99,91	619998	517083	45,47
19.	2	0,32	1505	94	5,88	530	99,68	484338	400973	45,28
20.	3	0,54	3460	181	4,97	556	99,46	839206	670722	43,00
	4631	14,12	173172	29049	14,36	26174	85,88	7919069	4910735	41,16

TABEAU 4 : ANALYSE COMPARATIVE DES DEUX SYSTEMES DE CALCUL DE L'IMPOT PAR CLASSE DE REVENU IMPOSABLE GLOBALEMENT (1000F)

P R O V I N C E D E H A I N A U T
A R R O N D I S S E M E N T D ' A T H

CLASSES DU REVENU IMPOSABLE GLOBALEMENT (1000F)	CALCUL SELON LE SYSTEME DE TAXATION CUMULEE		CALCUL SELON LE SYSTEME DE TAXATION SEPAREE					
	BASE IMPOSABLE	IMPOT DE BASE REDUIT	CONTRIBUABLE		CONJOINT		ENSEMBLE	
			BASE IMPOSABLE	IMPOT	BASE IMPOSABLE	IMPOT	COMPLE- MENT D'IMPOT	IMPOT DE BASE REDUIT
0	1	2	3	4	5	6	7	8
1. < 65	103		28		187	4		4
2. 65 -< 110	9836	254	8145	119	6666	62		173
3. 110 -< 140	33498	2059	29274	1549	16111	212		1705
4. 140 -< 170	47603	3744	39964	2912	23277	589		3342
5. 170 -< 200	54094	5394	44453	4160	24986	828		4752
6. 200 -< 230	66333	7735	53398	5899	29135	1420		7003
7. 230 -< 260	84415	10922	68454	8763	34003	1903		10032
8. 260 -< 290	113110	16707	91933	13331	43210	2635		15091
9. 290 -< 320	138032	22474	110109	17587	52597	3914	96	20266
10. 320 -< 350	167236	29993	130830	22596	63527	5524	1060	27474
11. 350 -< 400	325663	64888	252519	47766	120910	11551	16935	73117
12. 400 -< 450	388136	85938	285563	57453	153069	17850	40875	112413
13. 450 -< 500	394738	95599	278574	59585	162238	22228	57462	135778
14. 500 -< 650	1022963	280350	693839	165525	429168	72778	209441	437883
15. 650 -< 800	706075	219583	458412	124254	302413	65392	187121	370128
16. 800 -< 1000	618686	210321	402193	122093	255232	62888	190166	369687
17. 1000 -< 1300	428586	159550	299299	103515	150636	39841	148247	288272
18. 1300 -< 1600	166684	67529	121803	46884	51399	15200	63217	124253
19. 1600 -< 2000	136840	59852	107893	45331	33165	9921	53725	108387
20. 2000 & +	277491	142938	245435	124921	37301	12425	116284	252543
T O T A L	5180121	1485833	3722118	974244	1989229	347163	1064650	2362304

PROVINCE DE HAINAUT
ARRONDISSEMENT D'ATH

C L A S S E S	I M P O T C O N S I D E R E									
	T A X A T I O N S E P A R E E					T A X A T I O N C U M U L E E				
	NOMBRE DECLA- RATIONS	%	IMPOT	AVANTAGES		NOMBRE DECLA- RATIONS	%	IMPOT	AVANTAGES	
				MONTANT	%				MONTANT	%
0	9	10	11	12	13	14	15	16	17	18
1.						2	100,00		4	100,00
2.	58	58,59	51	139	73,16	41	41,41	64	58	47,54
3.	140	53,23	597	464	43,73	123	46,77	998	110	9,93
4.	188	60,65	1824	629	25,64	122	39,35	1291	227	14,95
5.	215	73,88	3281	839	20,36	76	26,12	1274	197	13,40
6.	227	73,70	4884	938	16,11	81	26,30	1913	206	9,72
7.	247	71,80	6982	1233	15,01	97	28,20	2708	342	11,21
8.	303	73,72	10741	2007	15,74	108	26,28	3959	391	8,99
9.	341	75,44	14787	2737	15,62	111	24,56	4949	529	9,66
10.	355	71,14	18768	3352	15,15	144	28,86	7873	833	9,57
11.	177	20,34	12346	877	6,63	693	79,66	51666	9106	14,98
12.	5	0,55	455	42	8,47	908	99,45	85441	26517	23,68
13.	1	0,12	95	21	18,10	831	99,88	95483	40201	29,63
14.						1801	100,00	280350	157533	35,98
15.	1	0,10	211	11	4,98	984	99,90	219362	150556	40,70
16.	1	0,14	347	12	3,33	697	99,86	209962	159378	43,15
17.	1	0,26	478	21	4,21	382	99,74	159051	128743	44,73
18.						117	100,00	67529	56724	45,65
19.						77	100,00	59852	48535	44,78
20.						95	100,00	142938	109604	43,40
	2260	23,18	75847	13323	14,94	7490	76,82	1396663	889795	38,92

TABLEAU 4 : ANALYSE COMPARATIVE DES DEUX SYSTEMES DE CALCUL DE L'IMPOT
PAR CLASSE DE REVENU IMPOSABLE GLOBALEMENT (1000F)

PROVINCE DE HAINAUT
ARRONDISSEMENT DE CHARLEROI

CLASSES DU REVENU IMPOSABLE GLOBALEMENT (1000F)	CALCUL SELON LE SYSTEME DE TAXATION CUMULEE		CALCUL SELON LE SYSTEME DE TAXATION SEPEEE					
	BASE IMPOSABLE	IMPOT DE BASE REDUIT	CONTRIBUABLE		CONJOINT		ENSEMBLE	
			BASE IMPOSABLE	IMPOT	BASE IMPOSABLE	IMPOT	COMPLE- MENT D'IMPOT	IMPOT DE BASE REDUIT
0	1	2	3	4	5	6	7	8
1. < 65	321		53		660	15		14
2. 65 -< 110	28675	688	24039	394	19071	181		548
3. 110 -< 140	113297	6469	95266	4332	63532	790		4888
4. 140 -< 170	179516	14018	148805	10663	90119	1976	9	12040
5. 170 -< 200	190269	18544	153034	13824	91861	3295		16298
6. 200 -< 230	242071	27756	194493	21398	107346	5129		25173
7. 230 -< 260	319069	41474	255188	32319	132426	7914	44	38173
8. 260 -< 290	415269	61868	330522	47328	165236	11312	4	55736
9. 290 -< 320	554427	91624	440665	70561	211902	15997	122	81952
10. 320 -< 350	698326	125778	559564	98956	252007	20394	5025	117557
11. 350 -< 400	1535807	306388	1224447	239522	535489	48594	81094	353464
12. 400 -< 450	1705235	376879	1322665	280300	603566	65216	177555	504873
13. 450 -< 500	1857169	447599	1380389	308206	693349	88961	270610	648908
14. 500 -< 650	5534150	1529104	3837729	930418	2236161	369451	1128114	2380643
15. 650 -< 800	3712784	1166908	2454180	670066	1546134	323119	980732	1946303
16. 800 -< 1000	3088702	1059851	2053979	628978	1228150	294902	947442	1850628
17. 1000 -< 1300	2254148	845459	1583871	550190	781425	205885	777390	1519269
18. 1300 -< 1600	1050261	427577	786983	303998	303942	85943	395058	779798
19. 1600 -< 2000	738237	321735	614725	263093	146351	41512	290415	590605
20. 2000 & +	1560181	811717	1402352	726665	186619	61444	653162	1435657
T O T A L	25777916	7681436	18862949	5201213	9395345	1652030	5706777	12362526

PROVINCE DE HAINAUT
ARRONDISSEMENT DE CHARLEROI

C L A S S E S	I M P O T C O N S I D E R E									
	T A X A T I O N S E P A R E E					T A X A T I O N C U M U L E E				
	NOMBRE DECLA- RATIONS	%	IMPOT	AVANTAGES		NOMBRE DECLA- RATIONS	%	IMPOT	AVANTAGES	
				MONTANT	%				MONTANT	%
0	9	10	11	12	13	14	15	16	17	18
1.						7	100,00		14	100,00
2.	160	55,75	162	347	68,17	127	44,25	179	207	53,63
3.	609	67,74	2532	1999	44,12	290	32,26	1938	419	17,78
4.	777	67,10	7347	2714	26,98	381	32,90	3958	736	15,68
5.	766	74,37	11356	2985	20,81	264	25,63	4203	739	14,95
6.	804	71,59	17024	3435	16,79	319	28,41	7297	852	10,46
7.	921	70,74	25646	4492	14,90	381	29,26	11337	1191	9,51
8.	1115	73,89	39247	7457	15,97	394	26,11	15164	1325	8,04
9.	1405	77,37	61386	11504	15,78	411	22,63	18733	1833	8,91
10.	1468	70,48	79334	12078	13,21	615	29,52	34366	3858	10,09
11.	608	14,86	42553	3116	6,82	3484	85,14	260720	50191	16,14
12.	45	1,12	3983	401	9,15	3968	98,83	372495	128395	25,63
13.	15	0,38	1581	208	11,63	3898	99,62	445810	201516	31,13
14.	30	0,31	4274	571	11,79	9697	99,69	1520259	852111	35,86
15.	5	0,10	1102	105	8,70	5171	99,90	1165701	779500	40,37
16.	5	0,14	1517	77	4,83	3484	99,66	1058257	790854	42,77
17.	3	0,15	1211	32	2,57	2001	99,85	844216	673842	44,39
18.	1	0,14	594	7	1,16	735	99,86	426976	352228	45,20
19.	1	0,24	807	81	9,12	412	99,76	320847	268951	45,60
20.	1	0,19	934	54	5,47	520	99,81	810729	623994	43,49
	8739	19,29	302591	51663	14,58	36559	80,71	7327132	4732754	39,24

TABLEAU 4 : ANALYSE COMPARATIVE DES DEUX SYSTEMES DE CALCUL DE L'IMPOT
PAR CLASSE DE REVENU IMPOSABLE GLOBALEMENT (1000F)

PROVINCE DE HAINAUT
ARRONDISSEMENT DE MONS

CLASSES DU REVENU IMPOSABLE GLOBALEMENT (1000F)	CALCUL SELON LE SYSTEME DE TAXATION CUMULEE		CALCUL SELON LE SYSTEME DE TAXATION SEPAREE					
	BASE IMPOSABLE	IMPOT DE BASE REDUIT	CONTRIBUABLE		CONJOINT		ENSEMBLE	
			BASE IMPOSABLE	IMPOT	BASE IMPOSABLE	IMPOT	COMPLE- MENT D'IMPOT	IMPOT DE BASE REDUIT
0	1	2	3	4	5	6	7	8
1. < 65	180		57		291	8		7
2. 65 -< 110	22145	579	18023	263	15641	210		454
3. 110 -< 140	88519	4879	74328	3217	50473	558		3564
4. 140 -< 170	126682	9725	102920	7022	66431	1620		8200
5. 170 -< 200	143031	13692	115234	10374	69675	2397		12043
6. 200 -< 230	171832	19587	137399	15046	77254	3735		17782
7. 230 -< 260	233894	30383	187575	23725	98043	5336		27420
8. 260 -< 290	294764	43509	238928	34610	113777	6880	39	39175
9. 290 -< 320	401546	66259	324874	52412	148621	9945	148	58748
10. 320 -< 350	506801	91285	402662	70774	187081	15323	3565	84625
11. 350 -< 400	971706	192241	768264	148892	346386	31530	51291	220975
12. 400 -< 450	1088315	239183	833992	175411	396612	44085	113788	320875
13. 450 -< 500	1104434	266415	807243	177839	426467	55794	160837	383528
14. 500 -< 650	3043582	837043	2088659	503185	1252495	211245	619151	1305525
15. 650 -< 800	2203270	689072	1448658	394933	925580	195987	581118	1153786
16. 800 -< 1000	1855485	636560	1204445	365524	767152	168370	573242	1113904
17. 1000 -< 1300	1449730	542179	998904	344392	522298	139450	503664	977183
18. 1300 -< 1600	643859	261035	473288	181952	195699	56567	242519	477103
19. 1600 -< 2000	478769	208852	380267	160578	113542	34271	190658	383075
20. 2000 & +	860321	444609	764089	392320	112583	36355	367480	793034
T O T A L	15688866	4597087	11369809	3062468	5886103	1039665	3407500	7381008

PROVINCE DE HAINAUT
ARRONDISSEMENT DE MONS

C L A S S E S	I M P O T C O N S I D E R E									
	T A X A T I O N S E P A R E E					T A X A T I O N C U M U L E E				
	NOMBRE DECLA- RATIONS	%	IMPOT	AVANTAGES		NOMBRE DECLA- RATIONS	%	IMPOT	AVANTAGES	
				MONTANT	%				MONTANT	%
0	9	10	11	12	13	14	15	16	17	18
1.						3	100,00		7	100,00
2.	141	64,68	158	302	65,80	77	35,32	120	177	59,60
3.	506	71,88	2004	1613	44,59	198	28,13	1262	298	19,10
4.	571	69,72	5266	2021	27,73	248	30,28	2438	496	16,91
5.	596	77,00	8900	2177	19,65	178	23,00	2615	528	16,80
6.	580	72,68	12312	2422	16,44	218	27,32	4853	618	11,30
7.	739	77,46	20569	3728	15,34	215	22,54	6086	765	11,17
8.	835	78,04	29552	5266	15,12	235	21,96	8690	932	9,69
9.	1081	82,33	47228	8465	15,20	232	17,67	10566	955	8,29
10.	1131	74,75	60712	9062	12,99	382	25,25	21511	2401	10,04
11.	395	15,24	27453	2030	6,95	2197	84,76	162738	30784	15,91
12.	17	0,66	1467	236	13,86	2546	99,34	237480	81923	25,65
13.	9	0,39	928	129	12,20	2318	99,61	265358	117242	30,64
14.	13	0,24	1754	255	12,69	5345	99,76	835034	468736	35,95
15.	2	0,07	441	27	5,76	3074	99,93	683604	464741	40,30
16.	1	0,05	244	41	14,39	2085	99,95	636275	477385	42,87
17.						1288	100,00	542179	435004	44,52
18.						451	100,00	261035	216069	45,29
19.						269	100,00	208852	174223	45,48
20.						294	100,00	444609	348425	43,94
	6617	23,24	218988	37794	14,72	21853	76,76	4340305	2821715	39,40

**TABEAU 4 : ANALYSE COMPARATIVE DES DEUX SYSTEMES DE CALCUL DE L'IMPOT
PAR CLASSE DE REVENU IMPOSABLE GLOBALEMENT (1000F)**

P R O V I N C E D E H A I N A U T
A R R O N D I S S E M E N T D E M O U S C R O N

CLASSES DU REVENU IMPOSABLE GLOBALEMENT (1000F)	CALCUL SELON LE SYSTEME DE TAXATION CUMULEE		CALCUL SELON LE SYSTEME DE TAXATION SEPAREE					
	BASE IMPOSABLE	IMPOT DE BASE REDUIT	CONTRIBUABLE		CONJOINT		ENSEMBLE	
			BASE IMPOSABLE	IMPOT	BASE IMPOSABLE	IMPOT	COMPLE- MENT D'IMPOT	IMPOT DE BASE REDUIT
0	1	2	3	4	5	6	7	8
1. < 65	162		23		307	11		11
2. 65 -< 110	20550	585	18411	425	11658	83		495
3. 110 -< 140	64768	3869	55464	2598	34494	368		2373
4. 140 -< 170	68539	5598	55350	3756	36509	943		4511
5. 170 -< 200	73176	7416	56544	4844	37989	1601		6186
6. 200 -< 230	77060	8936	59736	6281	36204	2014		7941
7. 230 -< 260	103790	13712	80942	10008	45548	2945	210	12567
8. 260 -< 290	138035	20804	110201	15717	54961	3528		18297
9. 290 -< 320	183687	30539	145393	22877	71130	5136	5	26542
10. 320 -< 350	223926	40576	175125	29814	85359	6905	1403	36181
11. 350 -< 400	444820	88525	337904	62434	172351	16729	23373	98214
12. 400 -< 450	521487	116513	368628	71098	221149	26770	54799	148297
13. 450 -< 500	528946	128631	369826	77724	220901	29800	77311	180399
14. 500 -< 650	966182	263087	668660	159923	392995	63217	193444	407246
15. 650 -< 800	474374	147915	326360	91466	184503	37753	124664	249530
16. 800 -< 1000	318276	107023	228639	72716	109317	24935	97003	190983
17. 1000 -< 1300	219904	81402	169655	60794	61153	14825	75648	149381
18. 1300 -< 1600	101690	41244	85928	34332	19703	4593	38456	76739
19. 1600 -< 2000	67668	29544	56860	24429	12878	3782	27183	55058
20. 2000 & +	214810	112744	201995	106478	16659	4572	90824	201047
T O T A L	4811871	1248662	3571645	857713	1825768	250510	804322	1872497

PROVINCE DE HAINAUT
ARRONDISSEMENT DE MOUSCRON

C L A S S E S	I M P O T C O N S I D E R E									
	T A X A T I O N S E P A R E E					T A X A T I O N C U M U L E E				
	NOMBRE DECLA- RATIONS	%	IMPOT	AVANTAGES		NOMBRE DECLA- RATIONS	%	IMPOT	AVANTAGES	
				MONTANT	%				MONTANT	%
0	9	10	11	12	13	14	15	16	17	18
1.						3	100,00		11	100,00
2.	91	44,61	118	196	62,62	113	55,39	272	105	27,85
3.	340	66,02	1435	1167	44,83	175	33,98	1266	171	11,90
4.	322	72,36	2923	1265	30,21	123	27,64	1410	178	11,21
5.	324	81,61	4772	1393	22,60	73	18,39	1251	163	11,53
6.	267	74,37	5651	1240	17,99	92	25,63	2045	245	10,70
7.	315	74,47	8741	1672	16,06	108	25,53	3299	527	13,77
8.	413	82,44	14594	2819	16,19	88	17,56	3390	313	8,45
9.	512	85,05	21918	4336	16,52	90	14,95	4285	339	7,33
10.	552	82,51	29194	5072	14,80	117	17,49	6309	677	9,69
11.	302	25,44	21134	1471	6,51	885	74,56	65921	11160	14,48
12.	6	0,49	473	99	17,31	1222	99,51	115940	31883	21,57
13.	1	0,09	110	13	10,57	1115	99,91	128508	51781	28,72
14.	2	0,12	298	27	8,31	1719	99,88	262762	144186	35,43
15.	2	0,30	411	50	10,85	658	99,70	147454	101664	40,81
16.	2	0,56	583	4	0,68	356	99,44	106436	83964	44,10
17.						197	100,00	81402	67979	45,51
18.						71	100,00	41244	35496	46,26
19.						38	100,00	29544	25514	46,34
20.						69	100,00	112744	88304	43,92
	3451	32,06	112355	20824	15,64	7312	67,94	1115483	644659	36,63

**TABEAU 4 : ANALYSE COMPARATIVE DES DEUX SYSTEMES DE CALCUL DE L'IMPOT
PAR CLASSE DE REVENU IMPOSABLE GLOBALEMENT (1000F)**

P R O V I N C E D E H A I N A U T
A R R O N D I S S E M E N T D E S O I G N I E S

CLASSES DU REVENU IMPOSABLE	CALCUL SELON LE SYSTEME DE TAXATION CUMULEE		CALCUL SELON LE SYSTEME DE TAXATION SEPARÉE					
	BASE IMPOSABLE	IMPOT DE BASE REDUIT	CONTRIBUABLE		CONJOINT		ENSEMBLE	
			BASE IMPOSABLE	IMPOT	BASE IMPOSABLE	IMPOT	COMPLE- MENT D'IMPOT	IMPOT DE BASE REDUIT
0	1	2	3	4	5	6	7	8
1. < 65	103		39		176	2		2
2. 65 -< 110	14046	355	11437	179	9778	146		315
3. 110 -< 140	46535	2611	39945	1917	25000	244		2042
4. 140 -< 170	56911	4361	47941	3484	27844	538		3824
5. 170 -< 200	77447	7642	63833	5909	35949	1101		6659
6. 200 -< 230	97707	10940	76842	8256	44690	2407		10061
7. 230 -< 260	120988	15834	97639	12512	49667	2849		14538
8. 260 -< 290	173901	25647	141402	20666	66222	4266	26	23495
9. 290 -< 320	218158	35914	175889	28453	81077	5851	27	32296
10. 320 -< 350	283895	51551	228471	40568	101651	8134	1906	47958
11. 350 -< 400	585302	116770	471364	92291	199621	17057	30804	134165
12. 400 -< 450	694417	152816	534487	112407	249813	27245	72651	204413
13. 450 -< 500	835355	201935	613309	135443	319561	41543	121217	290069
14. 500 -< 650	2315876	638235	1611456	391221	930699	152837	472703	995589
15. 650 -< 800	1604739	502416	1059095	289288	669758	140880	426222	842871
16. 800 -< 1000	1341529	459296	889553	272021	536045	128705	413273	804118
17. 1000 -< 1300	1056788	395336	725687	249784	383241	103062	363847	709690
18. 1300 -< 1600	481802	195733	368075	143025	132282	36661	180024	357002
19. 1600 -< 2000	305602	133244	245319	103779	69839	20472	122107	244758
20. 2000 & +	570975	296049	516291	266964	65329	19215	245563	529451
T O T A L	10882075	3246684	7918075	2178166	3998242	713216	2450370	5253314

PROVINCE DE HAINAUT
ARRONDISSEMENT DE SOIGNIES

C L A S S E S	I M P O T C O N S I D E R E									
	T A X A T I O N S E P A R E E					T A X A T I O N C U M U L E E				
	NOMBRE DECLA- RATIONS	%	IMPOT	AVANTAGES		NOMBRE DECLA- RATIONS	%	IMPOT	AVANTAGES	
				MONTANT	%				MONTANT	%
0.	9	10	11	12	13	14	15	16	17	18
1.						2	100,00		2	100,00
2.	85	60,71	93	186	66,67	55	39,29	76	146	66,06
3.	240	64,86	977	746	43,27	130	35,14	888	177	16,64
4.	239	64,77	2274	789	25,77	130	35,23	1298	252	16,26
5.	314	74,94	4690	1220	20,64	105	25,06	1732	238	12,09
6.	314	69,32	6675	1320	16,51	139	30,68	2945	441	13,02
7.	354	71,81	9909	1751	15,02	139	28,19	4173	456	9,85
8.	443	70,09	15647	2825	15,29	189	29,91	7175	673	8,58
9.	549	76,78	24015	4331	15,28	166	23,22	7568	714	8,62
10.	593	70,01	31710	5037	13,71	254	29,99	14804	1443	8,88
11.	256	16,42	17940	1239	6,46	1303	83,58	97591	18634	16,03
12.	13	0,80	1087	182	14,33	1620	99,20	151546	51780	25,47
13.	10	0,57	1064	111	9,45	1751	99,43	200760	88245	30,53
14.	9	0,22	1254	152	10,81	4063	99,78	636829	357506	35,95
15.	3	0,13	553	97	14,90	2229	99,87	501766	340552	40,43
16.	1	0,07	326	12	3,54	1512	99,93	458957	344835	42,90
17.	1	0,11	419	4	0,94	942	99,89	394912	314358	44,32
18.						337	100,00	195733	161268	45,17
19.	1	0,58	732	12	1,61	171	99,42	132500	111525	45,70
20.						192	100,00	296049	233402	44,08
	3425	18,17	119368	20014	14,36	15429	81,83	3107302	2026644	39,48

TABEAU 4 : ANALYSE COMPARATIVE DES DEUX SYSTEMES DE CALCUL DE L'IMPOT PAR CLASSE DE REVENU IMPOSABLE GLOBALEMENT (1000F)

P R O V I N C E D E H A I N A U T
A R R O N D I S S E M E N T D E T H U I N

CLASSES DU REVENU IMPOSABLE GLOBALEMENT (1000F)	CALCUL SELON LE SYSTEME DE TAXATION CUMULEE		CALCUL SELON LE SYSTEME DE TAXATION SEPAREE					
	BASE IMPOSABLE	IMPOT DE BASE REDUIT	CONTRIBUABLE		CONJOINT		ENSEMBLE	
			BASE IMPOSABLE	IMPOT	BASE IMPOSABLE	IMPOT	COMPLE- MENT D'IMPOT	IMPOT DE BASE REDUIT
0	1	2	3	4	5	6	7	8
1. < 65	96		15		193	5		5
2. 65 -< 110	10340	261	8431	137	7080	95		220
3. 110 -< 140	54447	3010	47842	2447	27664	232		2531
4. 140 -< 170	77269	5939	65515	4810	36783	729		5241
5. 170 -< 200	79691	7615	64599	5836	38151	1292		6705
6. 200 -< 230	98820	11096	79368	8733	43768	2089		10168
7. 230 -< 260	125765	16122	99724	12524	53714	3206		14729
8. 260 -< 290	164345	24102	133352	19336	63016	3868		21822
9. 290 -< 320	222481	36491	178885	28894	82726	6161	94	33017
10. 320 -< 350	270712	48572	215766	37758	99213	7874	1809	44674
11. 350 -< 400	515775	101291	416310	81790	173912	15033	26549	117218
12. 400 -< 450	617302	134722	479213	101260	217964	23095	64548	181655
13. 450 -< 500	619029	148562	455130	100937	236114	31005	90118	215459
14. 500 -< 650	1739490	477862	1200491	290048	708801	118394	354214	746341
15. 650 -< 800	1185513	369472	790276	217308	486916	102313	314619	623268
16. 800 -< 1000	1009552	342946	681984	210481	391123	92982	311645	606182
17. 1000 -< 1300	675350	252366	478171	166889	230463	60817	235054	457794
18. 1300 -< 1600	328724	133042	255784	100305	85632	24017	123131	245197
19. 1600 -< 2000	240581	104757	205926	88458	42117	11118	95108	193336
20. 2000 & +	582938	310743	527276	280266	65685	20297	252150	550583
T O T A L	8618221	2528973	6384058	1758219	3091035	524623	1869038	4076143

PROVINCE DE HAINAUT
ARRONDISSEMENT DE THUIN

C L A S S E S	I M P O T C O N S I D E R E									
	T A X A T I O N S E P A R E E					T A X A T I O N C U M U L E E				
	NOMBRE DECLA- RATIONS	%	IMPOT	AVANTAGES		NOMBRE DECLA- RATIONS	%	IMPOT	AVANTAGES	
				MONTANT	%				MONTANT	%
0.	9	10	11	12	13	14	15	16	17	18
1.						2	100,00		5	100,00
2.	60	58,82	66	135	67,50	42	41,18	61	93	60,39
3.	242	56,28	993	742	42,77	188	43,72	1275	263	17,10
4.	308	61,60	2917	1048	26,43	192	38,40	1974	350	15,06
5.	316	73,15	4575	1230	21,19	116	26,85	1810	319	14,98
6.	333	72,55	7055	1388	16,44	126	27,45	2652	460	14,78
7.	371	72,32	10266	1832	15,14	142	27,68	4024	439	9,84
8.	447	75,00	15761	2832	15,23	149	25,00	5509	552	9,11
9.	544	74,62	23729	4287	15,30	185	25,38	8474	813	8,75
10.	607	75,22	32533	5049	13,43	200	24,78	10991	1150	9,47
11.	198	14,39	13508	1025	7,05	1178	85,61	86758	16952	16,35
12.	14	0,96	1189	136	10,26	1438	99,04	133397	47069	26,08
13.	5	0,38	541	78	12,60	1300	99,62	147943	66975	31,16
14.	6	0,20	912	56	5,78	3055	99,80	476893	268535	36,02
15.	2	0,12	395	11	2,71	1648	99,88	369066	253807	40,75
16.	1	0,09	318	33	9,40	1140	99,91	342596	263268	43,45
17.						600	100,00	252366	205428	44,87
18.						229	100,00	133042	112155	45,74
19.						135	100,00	104757	88578	45,82
20.						182	100,00	310743	239840	43,56
	3454	22,00	114760	19882	14,77	12247	78,00	2394331	1567053	39,56

TABLEAU 4 : ANALYSE COMPARATIVE DES DEUX SYSTEMES DE CALCUL DE L'IMPOT
PAR CLASSE DE REVENU IMPOSABLE GLOBALEMENT (1000F)

PROVINCE DE HAINAUT
ARRONDISSEMENT DE TOURNAI

CLASSES DU REVENU IMPOSABLE GLOBALEMENT (1000F)	CALCUL SELON LE SYSTEME DE TAXATION CUMULEE		CALCUL SELON LE SYSTEME DE TAXATION SEPAREE					
	BASE IMPOSABLE	IMPOT DE BASE REDUIT	CONTRIBUABLE		CONJOINT		ENSEMBLE	
			BASE IMPOSABLE	IMPOT	BASE IMPOSABLE	IMPOT	COMPLE- MENT D'IMPOT	IMPOT DE BASE REDUIT
0	1	2	3	4	5	6	7	8
1. < 65	61		22		95	2		2
2. 65 -< 110	15962	432	13493	257	10396	123		373
3. 110 -< 140	61115	3616	54151	2954	28216	361		3173
4. 140 -< 170	80176	6330	66623	4810	40372	1016		5554
5. 170 -< 200	93250	9192	76086	7006	44171	1500		8081
6. 200 -< 230	102284	11635	80138	8586	47550	2584		10547
7. 230 -< 260	134111	17580	105434	13197	57976	3617		15965
8. 260 -< 290	186644	27801	150010	21495	73380	4738	25	24886
9. 290 -< 320	235175	38871	189806	30297	87702	5937	19	34198
10. 320 -< 350	261283	47403	205542	35566	98328	6246	1764	43213
11. 350 -< 400	625872	124312	481593	90606	236184	22885	33137	140364
12. 400 -< 450	729269	160540	535634	107775	288793	33754	76400	210124
13. 450 -< 500	754038	182030	531277	113290	310895	42527	109819	258313
14. 500 -< 650	1893369	516523	1286725	306667	792381	133920	382934	804689
15. 650 -< 800	1182457	366552	782552	214291	491609	103667	312360	618545
16. 800 -< 1000	987533	334750	664982	204953	384432	91664	302431	589856
17. 1000 -< 1300	729660	270720	514248	178901	251622	66539	250682	490003
18. 1300 -< 1600	316170	127200	252880	99498	75352	20058	116580	233676
19. 1600 -< 2000	187506	81201	156647	66991	36524	10630	73432	149691
20. 2000 & +	515370	267762	473362	246223	51396	14854	219434	477826
T O T A L	9091305	2594451	6621206	1753363	3407373	568622	1879016	4119080

PROVINCE DE HAINAUT
ARRONDISSEMENT DE TOURNAI

C L A S S E S	I M P O T C O N S I D E R E									
	T A X A T I O N S E P A R E E					T A X A T I O N C U M U L E E				
	NOMBRE DECLA- RATIONS	%	IMPOT	AVANTAGES		NOMBRE DECLA- RATIONS	%	IMPOT	AVANTAGES	
				MONTANT	%				MONTANT	%
0	9	10	11	12	13	14	15	16	17	18
1.						1	100,00		2	100,00
2.	87	54,72	104	198	65,35	72	45,28	129	140	52,04
3.	229	47,71	991	754	43,21	251	52,29	1872	310	14,21
4.	348	66,92	3401	1085	24,19	172	33,08	1844	309	14,35
5.	385	76,39	5907	1403	19,19	119	23,61	1883	291	13,39
6.	353	74,32	7556	1491	16,48	122	25,68	2588	403	13,47
7.	405	74,04	11351	1998	14,97	142	25,96	4231	383	8,30
8.	521	76,84	18496	3418	15,60	157	23,16	5887	503	7,87
9.	621	80,44	26669	5234	16,41	151	19,56	6968	561	7,45
10.	591	75,77	31316	5337	14,56	189	24,23	10750	1147	9,64
11.	324	19,41	22434	1659	6,89	1345	80,59	100219	17711	15,02
12.	19	1,11	1577	234	12,91	1698	98,89	158729	49818	23,89
13.	8	0,50	878	86	8,92	1581	99,50	181066	76370	29,67
14.	8	0,24	1201	101	7,75	3341	99,76	515220	288267	35,88
15.						1651	100,00	366552	251992	40,74
16.	1	0,09	242	33	12,00	1113	99,91	334475	255139	43,27
17.						651	100,00	270720	219284	44,75
18.						222	100,00	127200	106477	45,57
19.						106	100,00	81201	68491	45,75
20.	1	0,59	932	7	0,75	168	99,41	266824	210071	44,05
	3901	22,74	133055	23039	14,76	13252	77,26	2438356	1547669	38,83

TABLEAU 4 : ANALYSE COMPARATIVE DES DEUX SYSTEMES DE CALCUL DE L'IMPOT
PAR CLASSE DE REVENU IMPOSABLE GLOBALEMENT (1000F)

PROVINCE DE LIEGE
ARRONDISSEMENT DE HUY

CLASSES DU REVENU IMPOSABLE GLOBALEMENT (1000F)	CALCUL SELON LE SYSTEME DE TAXATION CUMULEE		CALCUL SELON LE SYSTEME DE TAXATION SEPAREE					
	BASE IMPOSABLE	IMPOT DE BASE REDUIT	CONTRIBUABLE		CONJOINT		ENSEMBLE	
			BASE IMPOSABLE	IMPOT	BASE IMPOSABLE	IMPOT	COMPLE- MENT D'IMPOT	IMPOT DE BASE REDUIT
0	1	2	3	4	5	6	7	8
1. < 65	117		34		195	6		6
2. 65 -< 110	6543	177	5540	125	4100	50		164
3. 110 -< 140	22269	1315	19378	998	11019	173		1122
4. 140 -< 170	31941	2561	26248	1874	16073	455		2222
5. 170 -< 200	35484	3613	29910	2962	15400	548		3341
6. 200 -< 230	53515	6156	44898	5123	21650	860		5679
7. 230 -< 260	64402	8614	53763	7092	24238	1256		7942
8. 260 -< 290	69236	10407	57308	8460	25263	1511	50	9532
9. 290 -< 320	105113	17356	87913	14724	35302	2349	42	16047
10. 320 -< 350	127857	22963	103474	18486	44653	3705	861	21676
11. 350 -< 400	282831	56387	231412	46189	92165	7875	14705	65452
12. 400 -< 450	360671	80238	285848	61871	120258	12845	37459	108207
13. 450 -< 500	389122	93891	298306	68094	135711	16617	56519	137092
14. 500 -< 650	1131750	309595	823946	206538	417020	65792	229878	489911
15. 650 -< 800	847773	264498	589115	165507	324103	65280	223247	446602
16. 800 -< 1000	723507	245801	499611	155979	268932	63430	222939	435749
17. 1000 -< 1300	541076	202308	388508	136018	179147	47161	186596	366184
18. 1300 -< 1600	241094	97898	191857	75572	58476	15620	89067	178828
19. 1600 -< 2000	179363	77974	158270	68664	26657	6602	70172	144237
20. 2000 & +	365924	195079	337344	179641	34551	10339	157300	345869
T O T A L	5579587	1696832	4232682	1223919	1854914	322475	1288836	2785863

P R O V I N C E D E L I E G E
A R R O N D I S S E M E N T D E H U Y

C L A S S E S	I M P O T C O N S I D E R E									
	T A X A T I O N S E P A R E E					T A X A T I O N C U M U L E E				
	NOMBRE DECLA- RATIONS	%	IMPOT	AVANTAGES		NOMBRE DECLA- RATIONS	%	IMPOT	AVANTAGES	
				MONTANT	%				MONTANT	%
0	9	10	11	12	13	14	15	16	17	18
1.						2	100,00		6	100,00
2.	32	49,23	56	63	52,94	33	50,77	57	51	47,22
3.	94	53,11	408	282	40,87	83	46,89	625	89	12,46
4.	126	61,17	1204	476	28,33	80	38,83	881	137	13,46
5.	124	64,92	1954	425	17,86	67	35,08	1233	153	11,04
6.	162	65,06	3499	696	16,59	87	34,94	1961	218	10,00
7.	183	69,85	5256	890	14,48	79	30,15	2469	217	8,08
8.	173	68,92	6235	1140	15,46	78	31,08	3032	265	8,04
9.	231	67,15	10208	1789	14,91	113	32,85	5359	479	8,20
10.	259	67,80	13960	2166	13,43	123	32,20	6837	879	11,39
11.	120	15,94	8634	507	5,55	633	84,06	47246	9572	16,85
12.	3	0,35	260	20	7,14	844	99,65	79958	27989	25,93
13.						820	100,00	93891	43201	31,51
14.	7	0,35	960	92	8,75	1982	99,65	308543	180408	36,90
15.						1183	100,00	264498	182104	40,78
16.	1	0,12	331	10	2,93	815	99,88	245461	189957	43,63
17.	1	0,21	503	3	0,59	482	99,79	201803	163879	44,81
18.	1	0,60	512	28	5,19	167	99,40	97358	80958	45,40
19.						100	100,00	77974	66263	45,94
20.						112	100,00	195079	150791	43,60
	1517	16,14	53981	8586	13,72	7883	83,86	1634265	1097617	40,18

TABLEAU 4 : ANALYSE COMPARATIVE DES DEUX SYSTEMES DE CALCUL DE L'IMPOT
PAR CLASSE DE REVENU IMPOSABLE GLOBALEMENT (1000F)

PROVINCE DE LIEGE

ARRONDISSEMENT DE LIEGE

CLASSES DU REVENU IMPOSABLE GLOBALEMENT (1000F)	CALCUL SELON LE SYSTEME DE TAXATION CUMULEE		CALCUL SELON LE SYSTEME DE TAXATION SEPAREE					
	BASE IMPOSABLE	IMPOT DE BASE REDUIT	CONTRIBUABLE		CONJOINT		ENSEMBLE	
			BASE IMPOSABLE	IMPOT	BASE IMPOSABLE	IMPOT	COMPLE- MENT D'IMPOT	IMPOT DE BASE REDUIT
0	1	2	3	4	5	6	7	8
1. < 65	495		157		842	17		16
2. 65 -< 110	46602	1211	37755	631	32785	499		1084
3. 110 -< 140	151484	8919	126112	5566	87568	1190		6485
4. 140 -< 170	228664	18388	185651	12916	119827	3059		15345
5. 170 -< 200	276566	27911	219647	19700	136019	5454		24123
6. 200 -< 230	344466	39780	269055	29077	160917	8799		36044
7. 230 -< 260	421670	55699	334280	42102	179251	10876		50438
8. 260 -< 290	576243	86223	453136	64360	235470	16690	119	77027
9. 290 -< 320	727748	120809	580359	92903	276343	20706	259	107774
10. 320 -< 350	970614	175989	771375	135708	357532	29704	6443	162601
11. 350 -< 400	2138138	426903	1705549	334230	743890	67578	113384	492307
12. 400 -< 450	2647018	584688	2100050	453427	890451	90469	276587	790163
13. 450 -< 500	2928831	704865	2225185	505037	1044734	128653	427732	1029998
14. 500 -< 650	8958661	2473980	6427093	1596891	3402098	539649	1832818	3887722
15. 650 -< 800	6636274	2078583	4483257	1237862	2666723	544821	1753245	3482528
16. 800 -< 1000	5305560	1820615	3507714	1071711	2129345	516324	1631854	3183894
17. 1000 -< 1300	4068761	1524616	2834828	981031	1434497	381951	1400701	2738329
18. 1300 -< 1600	1896907	770928	1448477	562379	521303	145600	709468	1406768
19. 1600 -< 2000	1383487	603687	1134627	482043	291687	84155	547957	1107615
20. 2000 & +	2704353	1439566	2412548	1278127	338435	110164	1146998	2526751
T O T A L	42412544	12963362	31256857	8905700	15049715	2706357	9847565	21127011

PROVINCE DE LIEGE
ARRONDISSEMENT DE LIEGE

C L A S S E S	I M P O T C O N S I D E R E									
	T A X A T I O N S E P A R E E					T A X A T I O N C U M U L E E				
	NOMBRE DECLA- RATIONS	%	IMPOT	AVANTAGES		NOMBRE DECLA- RATIONS	%	IMPOT	AVANTAGES	
				MONTANT	%				MONTANT	%
0	9	10	11	12	13	14	15	16	17	18
1.						9	100,00		16	100,00
2.	266	57,20	317	605	65,62	199	42,80	289	477	62,19
3.	873	72,51	3744	2873	43,41	331	27,49	2302	439	16,02
4.	1045	70,56	9889	3821	27,87	436	29,44	4678	778	14,26
5.	1113	74,45	16687	4634	21,73	382	25,55	6590	846	11,38
6.	1158	72,28	24559	5149	17,33	444	27,72	10072	1413	12,30
7.	1293	75,17	36317	6607	15,39	427	24,83	12774	1347	9,54
8.	1579	75,44	55653	11162	16,71	514	24,56	19408	1966	9,20
9.	1825	76,58	79553	15340	16,17	558	23,42	25916	2306	8,17
10.	2123	73,46	114381	19099	13,66	767	26,54	43508	4711	9,77
11.	398	15,78	62839	4783	7,07	4792	84,22	359280	70188	16,34
12.	59	0,95	5064	671	11,70	6169	99,05	578954	206145	26,26
13.	23	0,37	2438	296	10,83	6146	99,63	702132	325428	31,67
14.	40	0,25	5547	684	10,98	15671	99,75	2467748	1414427	36,43
15.	11	0,12	2237	190	7,63	9248	99,88	2076156	1404135	40,35
16.	2	0,03	569	64	10,09	5984	99,97	1319932	1363343	42,83
17.	5	0,14	2059	89	4,14	3624	99,86	1522469	1213802	44,36
18.						1327	100,00	770928	635839	45,20
19.						780	100,00	603687	503928	45,50
20.	2	0,24	4340	47	1,07	847	99,76	1435179	1087232	43,10
	12320	17,36	426193	75116	14,98	58657	82,64	12462052	6238766	39,80

TABEAU 4 : ANALYSE COMPARATIVE DES DEUX SYSTEMES DE CALCUL DE L'IMPOT PAR CLASSE DE REVENU IMPOSABLE GLOBALEMENT (1000F)

P R O V I N C E D E L I E G E
A R R O N D I S S E M E N T D E V E R V I E R S

CLASSES DU REVENU IMPOSABLE GLOBALEMENT (1000F)	CALCUL SELON LE SYSTEME DE TAXATION CUMULEE		CALCUL SELON LE SYSTEME DE TAXATION SEPEREE					
	BASE IMPOSABLE	IMPOT DE BASE REDUIT	CONTRIBUABLE		CONJOINT		ENSEMBLE	
			BASE IMPOSABLE	IMPOT	BASE IMPOSABLE	IMPOT	COMPLE- MENT D'IMPOT	IMPOT DE BASE REDUIT
0	1	2	3	4	5	6	7	8
1. < 65	455		89		814	29		29
2. 65 -< 110	29076	806	24547	430	18346	191		601
3. 110 -< 140	87428	5069	74140	3476	46573	688		4003
4. 140 -< 170	121113	9824	104595	8044	54251	1312	28	8971
5. 170 -< 200	132181	13084	111542	10906	57268	2111		12334
6. 200 -< 230	173702	19265	146005	16815	70194	3064		18486
7. 230 -< 260	216872	28030	182631	24463	79758	4468		26986
8. 260 -< 290	300709	43953	253642	38333	103937	6182	17	41446
9. 290 -< 320	407354	65605	347249	58592	130565	7690	92	61298
10. 320 -< 350	512317	90651	423511	76362	171540	12548	3254	85677
11. 350 -< 400	1012860	197546	825643	163345	333097	28336	51687	229958
12. 400 -< 450	1178434	254655	923907	196752	405841	42689	121423	344634
13. 450 -< 500	1172658	279069	879419	197072	429096	54089	169762	407176
14. 500 -< 650	3110063	845838	2207850	543884	1203882	195934	628798	1334120
15. 650 -< 800	2089283	646372	1433632	400504	816366	168240	549088	1096327
16. 800 -< 1000	1660048	561348	1162444	365782	601442	141204	508489	999189
17. 1000 -< 1300	1184658	440514	893335	319379	349120	89423	402449	801310
18. 1300 -< 1600	609404	246394	495867	196803	136897	36546	225296	454366
19. 1600 -< 2000	427938	185645	377239	163652	63716	16856	165856	343492
20. 2000 & +	1013652	530113	922591	483307	108962	35817	424150	938105
T O T A L	15440206	4463780	11789877	3267900	5181667	847416	3250388	7208508

PROVINCE DE LIEGE
ARRONDISSEMENT DE VERVIERS

C L A S S E S	I M P O T C O N S I D E R E									
	T A X A T I O N S E P A R E E					T A X A T I O N C U M U L E E				
	NOMBRE DECLA- RATIONS	%	IMPOT	AVANTAGES		NOMBRE DECLA- RATIONS	%	IMPOT	AVANTAGES	
				MONTANT	%				MONTANT	%
0	9	10	11	12	13	14	15	16	17	18
1.						8	100,00		29	100,00
2.	158	54,67	130	399	75,43	131	45,33	277	194	41,10
3.	413	59,42	1629	1461	47,28	282	40,58	1980	395	16,64
4.	412	52,48	4016	1382	25,60	373	47,52	4426	530	10,69
5.	373	52,24	5713	1470	20,46	341	47,76	5900	721	10,89
6.	447	55,39	9581	1773	15,62	360	44,61	7911	994	11,16
7.	474	53,74	13522	2237	14,20	408	46,26	12271	1193	8,86
8.	650	59,63	23258	4040	14,80	440	40,37	16655	1533	8,43
9.	838	62,87	36962	6517	14,99	495	37,13	22127	2209	9,08
10.	995	65,08	53109	8408	13,67	534	34,92	29134	3434	10,54
11.	415	15,37	29112	1969	6,34	2285	84,63	166465	34381	17,12
12.	21	0,76	1789	295	14,16	2752	99,24	252572	90274	26,33
13.	5	0,20	515	105	16,94	2466	99,80	278448	128213	31,53
14.	13	0,24	1903	171	8,24	5458	99,76	843764	488453	36,66
15.	3	0,10	648	54	7,69	2912	99,90	645670	450009	41,07
16.	4	0,21	1251	90	6,71	1869	99,79	560007	437931	43,88
17.	7	0,67	2789	107	3,69	1045	99,33	437618	360903	45,20
18.						425	100,00	246394	207973	45,77
19.	1	0,42	890	8	0,89	239	99,58	184747	157854	46,08
20.						330	100,00	530113	407992	43,49
	5229	18,42	186815	30487	14,03	23153	81,58	4246478	2775215	39,52

TABLEAU 4 : ANALYSE COMPARATIVE DES DEUX SYSTEMES DE CALCUL DE L'IMPOT
PAR CLASSE DE REVENU IMPOSABLE GLOBALEMENT (1000F)

PROVINCE DE LIEGE
ARRONDISSEMENT DE WAREMME

CLASSES DU REVENU IMPOSABLE GLOBALEMENT (1000F)	CALCUL SELON LE SYSTEME DE TAXATION CUMULEE		CALCUL SELON LE SYSTEME DE TAXATION SEPAREE					
	BASE IMPOSABLE	IMPOT DE BASE REDUIT	CONTRIBUABLE		CONJOINT		ENSEMBLE	
			BASE IMPOSABLE	IMPOT	BASE IMPOSABLE	IMPOT	COMPLE- MENT D'IMPOT	IMPOT DE BASE REDUIT
0	1	2	3	4	5	6	7	8
1. < 65								
2. 65 -< 110	6086	156	5001	105	3884	68		170
3. 110 -< 140	15225	913	13560	755	6828	104		827
4. 140 -< 170	22953	1867	19466	1470	10803	289		1699
5. 170 -< 200	31656	3215	27364	2685	12814	340		2909
6. 200 -< 230	37002	4378	30748	3514	15258	671		4014
7. 230 -< 260	43796	5909	37514	5052	15282	728		5548
8. 260 -< 290	61622	9244	51820	7871	21412	1276	6	8641
9. 290 -< 320	76174	12639	64706	10973	24340	1512	20	11747
10. 320 -< 350	105032	19019	85095	15169	37020	2942	653	17743
11. 350 -< 400	219799	44287	182457	36634	68990	5367	11735	51508
12. 400 -< 450	281269	62447	217179	45702	100232	10826	29209	82635
13. 450 -< 500	311209	75144	234093	52687	113261	14258	45235	108926
14. 500 -< 650	856118	235779	609298	150541	330187	53434	175693	371597
15. 650 -< 800	613808	191758	413199	114409	247720	51944	162276	323103
16. 800 -< 1000	561746	191404	381600	118415	214956	51242	173742	338483
17. 1000 -< 1300	369064	137504	269644	95044	117751	30277	127621	250008
18. 1300 -< 1600	190839	77338	139346	53605	58812	17251	69687	139296
19. 1600 -< 2000	98188	42498	84039	36022	17189	4626	38290	78327
20. 2000 & +	215355	113505	194319	102094	24820	8139	92529	202028
T O T A L	4116940	1229003	3060446	852748	1441558	255293	926697	1999210

P R O V I N C E D E L I E G E
A R R O N D I S S E M E N T D E W A R E M M E

C L A S S E S	I M P O T C O N S I D E R E									
	T A X A T I O N S E P A R E E					T A X A T I O N C U M U L E E				
	N O M B R E D E C L A - R A T I O N S	%	I M P O T	A V A N T A G E S		N O M B R E D E C L A - R A T I O N S	%	I M P O T	A V A N T A G E S	
				M O N T A N T	%				M O N T A N T	%
0	9	10	11	12	13	14	15	16	17	18
1.										
2.	29	47,54	38	58	59,79	32	52,46	60	72	54,96
3.	53	44,17	253	162	39,04	67	55,83	498	76	13,24
4.	79	53,02	769	280	26,69	70	46,98	818	113	12,15
5.	109	63,37	1673	402	19,38	63	36,63	1141	96	7,77
6.	111	64,53	2406	471	16,38	61	35,47	1501	107	6,65
7.	106	59,55	3066	524	14,60	72	40,45	2319	163	6,57
8.	143	64,13	5180	904	14,86	80	35,87	3160	301	8,70
9.	164	65,86	7313	1277	14,87	85	34,14	4049	385	8,68
10.	217	69,11	11735	1798	13,29	97	30,89	5486	522	8,69
11.	77	13,18	5429	389	6,69	507	86,82	38469	7610	16,52
12.	8	1,21	674	131	16,27	653	98,79	61642	20319	24,79
13.	2	0,31	218	22	9,21	653	99,69	74905	33804	31,10
14.	2	0,13	261	36	12,12	1502	99,87	235482	135854	36,59
15.	2	0,23	392	57	12,69	851	99,77	191309	131402	40,72
16.						630	100,00	191404	147078	43,45
17.						329	100,00	137504	112504	45,00
18.	1	0,75	570	5	0,87	132	99,25	76763	61964	44,67
19.						56	100,00	42498	35829	45,74
20.						69	100,00	113505	88523	43,82
	1103	15,51	39975	6516	14,02	6009	84,49	1182512	776722	39,64

**TABLEAU 4 : ANALYSE COMPARATIVE DES DEUX SYSTEMES DE CALCUL DE L'IMPOT
PAR CLASSE DE REVENU IMPOSABLE GLOBALEMENT (1000F)**

P R O V I N C E D E L I M B O U R G
A R R O N D I S S E M E N T D E H A S S E L T

CLASSES DU REVENU IMPOSABLE GLOBALEMENT (1000F)	CALCUL SELON LE SYSTEME DE TAXATION CUMULEE		CALCUL SELON LE SYSTEME DE TAXATION SEPAREE					
	BASE IMPOSABLE	IMPOT DE BASE REDUIT	CONTRIBUABLE		CONJOINT		ENSEMBLE	
			BASE IMPOSABLE	IMPOT	BASE IMPOSABLE	IMPOT	COMPLE- MENT D'IMPOT	IMPOT DE BASE REDUIT
0	1	2	3	4	5	6	7	8
1. < 65	171		34		304	11		11
2. 65 -< 110	15219	346	12398	247	9931	189		416
3. 110 -< 140	81443	4542	70330	3621	41170	569		3920
4. 140 -< 170	113636	8727	95701	7107	55656	1268		7888
5. 170 -< 200	140474	13293	115590	10730	65054	2215		12089
6. 200 -< 230	185132	20690	149145	16664	81235	4027		19286
7. 230 -< 260	237980	30638	196165	25563	92945	4840	10	28583
8. 260 -< 290	341955	49775	279148	40838	128856	8213	18	45884
9. 290 -< 320	523496	85885	437045	72252	178359	10812	3	77929
10. 320 -< 350	684192	121934	567775	102336	227106	15307	4212	113959
11. 350 -< 400	1475445	291246	1201169	237352	489034	39871	79126	338761
12. 400 -< 450	1797079	394743	1419231	303674	611261	61052	189679	532487
13. 450 -< 500	2049229	489743	1548024	348611	740288	90380	300909	715744
14. 500 -< 650	5324519	1453187	3782554	928522	2061981	328207	1085522	2286052
15. 650 -< 800	3259589	1008557	2232162	619867	1280522	258456	860718	1706117
16. 800 -< 1000	2454078	828762	1659928	512383	947456	225809	753360	1466797
17. 1000 -< 1300	1525623	564654	1095081	382469	506301	131054	527592	1027563
18. 1300 -< 1600	663170	266753	519202	203584	169679	46698	248475	493405
19. 1600 -< 2000	420123	182033	356279	153326	76758	21702	166284	338339
20. 2000 & +	1516624	821997	1426707	778988	113959	34300	667448	1473354
T O T A L	22809178	6637505	17163669	4748135	7877857	1284980	4883356	10688585

PROVINCE DE LIMBOURG
ARRONDISSEMENT DE HASSELT

C L A S S E S	I M P O T C O N S I D E R E									
	T A X A T I O N S E P A R E E					T A X A T I O N C U M U L E E				
	NOMBRE DECLA- RATIONS	%	IMPOT	AVANTAGES		NOMBRE DECLA- RATIONS	%	IMPOT	AVANTAGES	
				MONTANT	%				MONTANT	%
0	9	10	11	12	13	14	15	16	17	18
1.						3	100,00		11	100,00
2.	60	39,47	66	119	64,32	92	60,53	161	189	54,00
3.	335	52,51	1459	1065	42,21	303	47,49	2019	442	17,96
4.	428	58,47	4130	1403	25,35	304	41,53	3194	564	15,01
5.	505	66,53	7452	1823	19,65	254	33,47	4018	619	13,35
6.	576	66,98	12034	2317	16,15	284	33,02	6339	913	12,59
7.	647	66,70	18060	3026	14,35	323	33,30	9552	972	9,24
8.	849	68,36	29833	5483	15,53	393	31,64	14459	1592	9,92
9.	1271	74,15	55643	9761	14,92	443	25,85	20482	1804	8,09
10.	1453	71,19	78145	11187	12,52	588	28,81	32602	3213	8,97
11.	473	12,04	32968	2097	5,98	3454	87,96	256181	49612	16,22
12.	11	0,26	978	127	11,49	4215	99,74	393638	137871	25,94
13.	4	0,09	428	43	9,13	4313	99,91	489272	226044	31,60
14.	16	0,17	2292	251	9,87	9372	99,83	1450644	833116	36,48
15.	3	0,07	666	51	7,11	4560	99,93	1007840	697610	40,90
16.	3	0,11	804	53	6,18	2770	99,89	827905	638088	43,53
17.	1	0,07	341	52	13,23	1364	99,93	564261	462961	45,07
18.	1	0,22	471	43	8,37	463	99,78	266239	226694	45,99
19.						236	100,00	182033	156306	46,20
20.						435	100,00	821997	651358	44,21
	6636	16,26	245771	38900	13,66	34169	83,74	6352835	4089979	39,17

TABLEAU 4 : ANALYSE COMPARATIVE DES DEUX SYSTEMES DE CALCUL DE L'IMPOT
PAR CLASSE DE REVENU IMPOSABLE GLOBALEMENT (1000F)

PROVINCE DE LIMBOURG
ARRONDISSEMENT DE MAASEIK

CLASSES DU REVENU IMPOSABLE	CALCUL SELON LE SYSTEME DE TAXATION CUMULEE		CALCUL SELON LE SYSTEME DE TAXATION SEPAREE					
	BASE IMPOSABLE	IMPOT DE BASE REDUIT	CONTRIBUABLE		CONJOINT		ENSEMBLE	
			BASE IMPOSABLE	IMPOT	BASE IMPOSABLE	IMPOT	COMPLE- MENT D'IMPOT	IMPOT DE BASE REDUIT
0	1	2	3	4	5	6	7	8
1. < 65	145		16		297	9		9
2. 65 -< 110	6372	146	5058	90	4488	93		178
3. 110 -< 140	42489	2391	37552	2075	19456	290		2211
4. 140 -< 170	61962	4583	53033	4068	28943	688	55	4427
5. 170 -< 200	76161	7224	64272	6263	33757	1113	18	6826
6. 200 -< 230	101615	10619	85524	9808	40776	1682		10436
7. 230 -< 260	135657	17094	113574	15046	50847	2604		16244
8. 260 -< 290	228188	32820	193615	29081	78184	4028	20	30576
9. 290 -< 320	338357	54726	287540	47668	110959	5519	106	49410
10. 320 -< 350	455796	80721	382217	69213	147635	9071	2918	75489
11. 350 -< 400	955115	185873	790199	156812	304875	22062	50801	216549
12. 400 -< 450	1086996	236292	869134	186779	359243	33817	114669	320235
13. 450 -< 500	1086115	258224	833875	189595	378637	44192	159451	379285
14. 500 -< 650	2523944	684339	1825421	452281	946244	146415	513398	1083363
15. 650 -< 800	1346783	413645	932783	260917	518751	104514	355442	705589
16. 800 -< 1000	1009239	338743	701183	219573	370909	87548	312013	607378
17. 1000 -< 1300	595678	219241	450074	160356	175151	43459	206879	404395
18. 1300 -< 1600	233216	93306	199406	80399	42790	10875	87038	176056
19. 1600 -< 2000	171075	73744	154164	67069	22287	5381	68206	139329
20. 2000 & +	423672	222355	395308	210085	35868	11147	185753	404514
T O T A L	10878574	2936084	8373949	2167178	3670095	534506	2056765	4632499

PROVINCE DE LIMBOURG
ARRONDISSEMENT DE MAASEIK

C L A S S E S	I M P O T C O N S I D E R E									
	T A X A T I O N S E P A R E E					T A X A T I O N C U M U L E E				
	NOMBRE DECLA- RATIONS	%	IMPOT	AVANTAGES		NOMBRE DECLA- RATIONS	%	IMPOT	AVANTAGES	
				MONTANT	%				MONTANT	%
0	9	10	11	12	13	14	15	16	17	18
1.						3	100,00		9	100,00
2.	27	42,19	38	48	55,81	37	57,81	59	80	57,55
3.	135	40,54	541	447	45,20	198	59,46	1402	268	16,05
4.	203	50,62	1916	648	25,28	198	49,38	2020	492	19,59
5.	230	56,10	3476	841	19,48	180	43,90	2907	443	13,22
6.	255	54,03	5340	1049	16,42	217	45,97	4229	866	16,99
7.	334	60,51	9253	1555	14,39	218	39,49	6286	705	10,08
8.	547	66,14	19334	3323	14,67	280	33,86	10163	1080	9,61
9.	855	77,31	37173	6421	14,73	251	22,69	11132	1105	9,03
10.	990	72,85	53305	7249	11,97	369	27,15	20167	2017	9,09
11.	299	11,74	21041	1292	5,78	2247	88,26	163540	31968	16,35
12.	4	0,16	322	50	13,40	2555	99,84	235919	83994	26,26
13.	2	0,09	185	41	18,14	2287	99,91	257998	121102	31,94
14.	3	0,07	429	67	13,51	4462	99,93	683842	399091	36,85
15.	1	0,05	208	6	2,82	1886	99,95	413431	291950	41,39
16.	2	0,18	529	64	10,77	1134	99,82	338149	268700	44,28
17.						530	100,00	219241	185154	45,79
18.						163	100,00	93306	82750	47,00
19.						97	100,00	73744	65585	47,07
20.						135	100,00	222355	182159	45,03
	3887	18,22	153090	23102	13,11	17447	81,78	2759891	1719517	38,39

TABLEAU 4 : ANALYSE COMPARATIVE DES DEUX SYSTEMES DE CALCUL DE L'IMPOT
PAR CLASSE DE REVENU IMPOSABLE GLOBALEMENT (1000F)

PROVINCE DE LIMBOURG
ARRONDISSEMENT DE TONGRES

CLASSES DU REVENU IMPOSABLE GLOBALEMENT (1000F)	CALCUL SELON LE SYSTEME DE TAXATION CUMULEE		CALCUL SELON LE SYSTEME DE TAXATION SEPAREE					
	BASE IMPOSABLE	IMPOT DE BASE REDUIT	CONTRIBUABLE		CONJOINT		ENSEMBLE	
			BASE IMPOSABLE	IMPOT	BASE IMPOSABLE	IMPOT	COMPLE- MENT D'IMPOT	IMPOT DE BASE REDUIT
0	1	2	3	4	5	6	7	8
1. < 65	158		15		311	12		11
2. 65 -< 110	8625	182	6281	87	6855	173		247
3. 110 -< 140	49636	2890	43879	2498	22328	392		2721
4. 140 -< 170	68573	5148	59365	4534	31245	700		4908
5. 170 -< 200	95001	8901	80155	7747	41751	1414		8481
6. 200 -< 230	108501	12133	87856	9737	47694	2269		11179
7. 230 -< 260	141478	17835	116580	15147	55554	2991		16814
8. 260 -< 290	195209	28321	158712	23168	74622	4753	14	25900
9. 290 -< 320	285906	46049	236275	38709	99931	6441	38	41900
10. 320 -< 350	365532	64838	301753	54116	123213	8505	2236	60557
11. 350 -< 400	726704	142629	588765	116060	242895	20744	38419	166037
12. 400 -< 450	920175	201012	721834	153958	317046	33024	96789	271805
13. 450 -< 500	1006834	240966	751760	168223	372215	47000	147517	350768
14. 500 -< 650	2437250	664719	1727799	424020	947787	152223	496011	1046231
15. 650 -< 800	1369641	421567	928893	257206	547074	112935	362698	717425
16. 800 -< 1000	989722	332748	671580	207673	380140	91211	304826	592920
17. 1000 -< 1300	655907	241385	475719	166602	212965	55224	225557	440816
18. 1300 -< 1600	240437	97096	193880	76529	55786	14701	90350	179831
19. 1600 -< 2000	245359	106316	215042	93043	37902	10039	95963	197344
20. 2000 & +	433303	230098	409706	218540	31134	8802	187276	412967
T O T A L	10343949	2864833	7775849	2037596	3648446	573555	2047694	4548861

PROVINCE DE LIMBOURG
ARRONDISSEMENT DE TONGRES

C L A S S E S	I M P O T C O N S I D E R E									
	T A X A T I O N S E P A R E E					T A X A T I O N C U M U L E E				
	NOMBRE DECLA- RATIONS	%	IMPOT	AVANTAGES		NOMBRE DECLA- RATIONS	%	IMPOT	AVANTAGES	
				MONTANT	%				MONTANT	%
0	9	10	11	12	13	14	15	16	17	18
1.						3	100,00		11	100,00
2.	38	43,68	36	80	68,97	49	56,32	66	145	68,72
3.	146	37,82	623	465	42,74	240	62,18	1801	297	14,16
4.	217	48,55	2129	650	23,40	230	51,45	2370	409	14,72
5.	288	56,03	4347	976	18,33	226	43,97	3577	556	13,45
6.	341	67,66	7102	1357	16,04	163	32,34	3674	404	9,91
7.	362	62,74	10000	1650	14,16	215	37,26	6186	628	9,22
8.	497	70,20	17410	3220	15,61	211	29,80	7691	799	9,41
9.	681	72,68	29381	5337	15,37	256	27,32	11331	1188	9,49
10.	769	70,49	40907	6051	12,89	322	29,51	17881	1769	9,00
11.	244	12,62	17146	1100	6,03	1690	87,38	124384	24507	16,46
12.	1	0,05	93	5	5,10	2164	99,95	200914	70799	26,06
13.	6	0,28	649	64	8,98	2114	99,72	240253	109866	31,38
14.	1	0,02	158	10	5,95	4303	99,98	664550	381523	36,47
15.						1917	100,00	421567	295858	41,24
16.	1	0,09	359	3	0,83	1119	99,91	332386	260175	43,91
17.	2	0,34	861	42	4,66	587	99,66	240483	199472	45,34
18.						168	100,00	97096	82735	46,01
19.	1	0,72	754	20	2,59	137	99,28	105543	91048	46,31
20.	1	0,74	1275	4	0,31	134	99,26	228819	182872	44,42
	3596	18,12	133228	21032	13,63	16248	81,88	2710573	1705060	38,61

TABLEAU 4 : ANALYSE COMPARATIVE DES DEUX SYSTEMES DE CALCUL DE L'IMPOT
PAR CLASSE DE REVENU IMPOSABLE GLOBALEMENT (1000F)

PROVINCE DE LUXEMBOURG
ARRONDISSEMENT D'ARLON

CLASSES DU REVENU IMPOSABLE GLOBALEMENT (1000F)	CALCUL SELON LE SYSTEME DE TAXATION CUMULEE		CALCUL SELON LE SYSTEME DE TAXATION SEPEEE					
	BASE IMPOSABLE	IMPOT DE BASE REDUIT	CONTRIBUABLE		CONJOINT		ENSEMBLE	
			BASE IMPOSABLE	IMPOT	BASE IMPOSABLE	IMPOT	COMPLE- MENT D'IMPOT	IMPOT DE BASE REDUIT
0	1	2	3	4	5	6	7	8
1. < 65	104		27		189	4		4
2. 65 -< 110	2487	56	2160	56	1289	29		81
3. 110 -< 140	9082	537	8385	501	3410	53		530
4. 140 -< 170	16987	1350	15337	1269	6591	126		1331
5. 170 -< 200	18609	1873	14829	1405	8547	451		1780
6. 200 -< 230	24768	2888	21154	2505	9498	382		2730
7. 230 -< 260	26844	3577	22278	2945	10245	608		3381
8. 260 -< 290	40146	5945	35325	5493	11907	600		5735
9. 290 -< 320	50424	8513	43574	7467	15082	896	23	7978
10. 320 -< 350	68743	12285	56920	10486	22074	1879	314	11813
11. 350 -< 400	135685	26959	113322	22901	41278	3352	6830	31387
12. 400 -< 450	157761	34440	124912	26879	52635	5504	16150	46484
13. 450 -< 500	189212	45447	143572	32487	67014	8292	27296	65881
14. 500 -< 650	507552	138770	359554	88202	197220	31830	102292	217066
15. 650 -< 800	345975	107447	233067	64208	139721	28980	91265	181201
16. 800 -< 1000	324522	110028	217009	66649	127827	30804	99698	194146
17. 1000 -< 1300	241239	89701	169836	58889	83207	21902	82972	161933
18. 1300 -< 1600	104026	41682	81726	31830	26420	7015	38787	76821
19. 1600 -< 2000	65570	28341	55966	23951	11676	2961	25787	52215
20. 2000 & +	81399	40198	75851	37683	7225	1881	33588	72753
T O T A L	2411134	700037	1794803	485803	843059	147548	525001	1135250

PROVINCE DE LUXEMBOURG
ARRONDISSEMENT D'ARLON

C L A S S E S	I M P O T C O N S I D E R E									
	T A X A T I O N S E P A R E E					T A X A T I O N C U M U L E E				
	NOMBRE DECLA- RATIONS	%	IMPOT	AVANTAGES		NOMBRE DECLA- RATIONS	%	IMPOT	AVANTAGES	
				MONTANT	%				MONTANT	%
0	9	10	11	12	13	14	15	16	17	18
1.						2	100,00		4	100,00
2.	5	20,00	3	9	75,00	20	80,00	44	34	43,59
3.	20	28,17	111	57	33,93	51	71,83	369	50	11,93
4.	48	43,64	510	124	19,56	62	56,36	715	105	12,79
5.	51	50,50	797	183	18,67	50	49,50	893	90	9,16
6.	68	59,13	1455	267	15,51	47	40,87	1166	109	8,55
7.	65	59,09	1840	305	14,22	45	40,91	1432	109	7,07
8.	70	47,95	2513	461	15,50	76	52,05	2971	251	7,79
9.	100	60,61	4460	809	15,35	65	39,39	3243	274	7,79
10.	115	56,10	6219	999	13,84	90	43,90	5067	526	9,40
11.	46	12,74	3191	230	6,72	315	87,26	23538	4657	16,52
12.	3	0,81	253	47	15,67	368	99,19	34140	12091	26,15
13.	2	0,50	227	13	5,42	396	99,50	45207	20446	31,14
14.	1	0,11	126	12	8,70	893	99,89	138632	78308	36,10
15.						484	100,00	107447	73754	40,70
16.	2	0,54	533	55	9,35	365	99,46	109440	84173	43,47
17.						216	100,00	89701	72232	44,61
18.						74	100,00	41682	35139	45,74
19.						37	100,00	28341	23874	45,72
20.						31	100,00	40198	32555	44,75
	596	13,92	22238	3570	13,83	3687	86,08	674228	438783	39,42

TABLEAU 4 : ANALYSE COMPARATIVE DES DEUX SYSTEMES DE CALCUL DE L'IMPOT
PAR CLASSE DE REVENU IMPOSABLE GLOBALEMENT (1000F)

PROVINCE DE LUXEMBOURG
ARRONDISSEMENT DE BASTOGNE

CLASSES DU REVENU IMPOSABLE GLOBALEMENT (1000F)	CALCUL SELON LE SYSTEME DE TAXATION CUMULEE		CALCUL SELON LE SYSTEME DE TAXATION SEPAREE					
	BASE IMPOSABLE	IMPOT DE BASE REDUIT	CONTRIBUABLE		CONJOINT		ENSEMBLE	
			BASE IMPOSABLE	IMPOT	BASE IMPOSABLE	IMPOT	COMPLE- MENT D'IMPOT	IMPOT DE BASE REDUIT
0	1	2	3	4	5	6	7	8
1. < 65								
2. 65 -< 110	1989	49	1675	39	1143	22		59
3. 110 -< 140	13026	738	12192	822	4464	91		855
4. 140 -< 170	36915	2627	34347	2821	13076	184		2794
5. 170 -< 200	32411	2957	28012	2791	13161	390		2912
6. 200 -< 230	38705	3908	32544	3709	15496	682		3958
7. 230 -< 260	40036	4917	34617	4651	13320	635		4873
8. 260 -< 290	57455	7891	49359	7510	18675	1068		7719
9. 290 -< 320	60476	9570	52689	9045	17866	958	1	9125
10. 320 -< 350	62574	10569	53027	9735	19304	1295	304	10236
11. 350 -< 400	113904	21444	92826	18259	37362	3146	5641	25132
12. 400 -< 450	113992	24033	89389	19002	38964	4230	11366	32726
13. 450 -< 500	124396	28580	91465	20351	47124	6382	17958	42634
14. 500 -< 650	301240	79622	213997	53119	116059	19396	60915	128804
15. 650 -< 800	199837	60458	141340	40451	73686	15292	52046	104771
16. 800 -< 1000	162244	53541	119885	38609	52433	11816	49644	97518
17. 1000 -< 1300	129782	47354	100741	36499	35349	8786	45259	88737
18. 1300 -< 1600	65114	26051	55443	22164	12242	2896	23438	47935
19. 1600 -< 2000	70527	30520	64305	27970	8407	1765	27546	56832
20. 2000 & +	109824	57733	101446	53486	10247	3236	44847	100958
T O T A L	1734446	472561	1369298	371034	548378	82271	338964	768576

PROVINCE DE LUXEMBOURG
ARRONDISSEMENT DE BASTOGNE

C L A S S E S	I M P O T C O N S I D E R E									
	T A X A T I O N S E P A R E E					T A X A T I O N C U M U L E E				
	NOMBRE DECLA- RATIONS	%	IMPOT	AVANTAGES		NOMBRE DECLA- RATIONS	%	IMPOT	AVANTAGES	
				MONTANT	%				MONTANT	%
0	9	10	11	12	13	14	15	16	17	18
1.										
2.	4	20,00		10	100,00	16	80,00	39	19	32,20
3.	9	9,00	54	21	28,00	91	91,00	663	138	17,23
4.	68	27,76	722	172	19,24	177	72,24	1733	339	16,36
5.	89	50,57	1276	319	20,00	87	49,43	1362	275	16,81
6.	88	48,89	1842	324	14,96	92	51,11	1742	374	17,67
7.	78	47,56	2140	342	13,78	86	52,44	2435	297	10,87
8.	99	47,37	3433	578	14,41	110	52,63	3880	406	9,47
9.	109	55,05	4767	856	15,22	89	44,95	3947	411	9,43
10.	109	58,29	5791	857	12,89	78	41,71	3921	524	11,79
11.	45	14,80	3052	218	6,67	259	85,20	18174	3906	17,69
12.	4	1,49	391	28	6,68	265	98,51	23613	8722	26,97
13.						262	100,00	28580	14054	32,96
14.	1	0,19	145	11	7,10	528	99,81	79467	49192	38,23
15.	3	1,08	596	44	6,88	274	98,92	59818	44357	42,58
16.						182	100,00	53541	43977	45,10
17.						114	100,00	47354	41383	46,64
18.						46	100,00	26051	21884	45,65
19.						40	100,00	30520	26312	46,30
20.						35	100,00	57733	43224	42,81
	706	19,96	24209	3780	13,51	2831	80,04	444573	299795	40,28

**TABEAU 4 : ANALYSE COMPARATIVE DES DEUX SYSTEMES DE CALCUL DE L'IMPOT
PAR CLASSE DE REVENU IMPOSABLE GLOBALEMENT (1000F)**

P R O V I N C E D E L U X E M B O U R G
A R R O N D I S S E M E N T D E M A R C H E - E N - F A M E N N E

CLASSES DU REVENU IMPOSABLE	CALCUL SELON LE SYSTEME DE TAXATION CUMULEE		CALCUL SELON LE SYSTEME DE TAXATION SEPAREE					
	BASE IMPOSABLE	IMPOT DE BASE REDUIT	CONTRIBUABLE		CONJOINT		ENSEMBLE	
			BASE IMPOSABLE	IMPOT	BASE IMPOSABLE	IMPOT	COMPLE- MENT D'IMPOT	IMPOT DE BASE REDUIT
GLOBALEMENT (1000F)	1	2	3	4	5	6	7	8
0								
1. < 65								
2. 65 -< 110	2622	58	1893	40	1952	70		106
3. 110 -< 140	16340	968	15491	987	5838	41		978
4. 140 -< 170	25531	1962	22077	1733	11334	290		1908
5. 170 -< 200	33492	3142	28290	2849	14240	584		3157
6. 200 -< 230	32313	3548	26768	3023	13160	648		3428
7. 230 -< 260	47485	5782	41001	5547	16230	745		5706
8. 260 -< 290	54441	7879	44948	6725	19616	1342	11	7525
9. 290 -< 320	76760	12158	64780	10883	24901	1623	22	11463
10. 320 -< 350	93633	16093	77418	13989	31238	2302	608	15439
11. 350 -< 400	134479	25811	110607	21970	42796	3607	6711	30324
12. 400 -< 450	158754	34383	123160	25874	55780	6115	16071	45986
13. 450 -< 500	150844	35833	113032	25493	54903	7319	21645	52671
14. 500 -< 650	395205	105716	285833	71419	147193	23850	79368	169243
15. 650 -< 800	266616	80686	190783	54721	96431	19378	69867	139976
16. 800 -< 1000	224829	75107	162361	51874	76376	17785	68894	135594
17. 1000 -< 1300	148334	54795	120491	44059	35037	8276	50388	101280
18. 1300 -< 1600	92781	37319	79286	31839	17038	4158	34119	69311
19. 1600 -< 2000	56897	24803	51235	22333	7419	1806	23047	46894
20. 2000 & +	137103	70228	129238	66569	10341	2779	58546	127217
T O T A L	2148457	596269	1688691	461926	681822	102717	429296	968206

PROVINCE DE LUXEMBOURG
ARRONDISSEMENT DE MARCHE-EN-FAMENNE

C L A S S E S	I M P O T C O N S I D E R E									
	T A X A T I O N S E P A R E E					T A X A T I O N C U M U L E E				
	NOMBRE DECLA- RATIONS	%	IMPOT	AVANTAGES		NOMBRE DECLA- RATIONS	%	IMPOT	AVANTAGES	
				MONTANT	%				MONTANT	%
0	9	10	11	12	13	14	15	16	17	18
1.										
2.	5	18,52	8	12	60,00	22	81,48	38	60	61,22
3.	29	22,83	153	82	34,89	98	77,17	732	92	11,15
4.	78	46,99	786	229	22,54	88	53,01	946	175	15,60
5.	83	46,11	1263	284	18,36	97	53,89	1595	300	15,83
6.	86	56,95	1804	324	15,22	65	43,05	1419	205	12,62
7.	97	50,26	2652	404	13,22	96	49,74	2725	329	10,77
8.	106	53,81	3724	713	16,07	91	46,19	3441	359	9,45
9.	147	58,57	6322	1151	15,40	104	41,43	4686	455	8,85
10.	166	59,50	8850	1403	13,68	113	40,50	5840	750	11,38
11.	61	17,04	4268	306	6,69	297	82,96	21236	4820	18,50
12.	7	1,87	567	81	12,50	367	98,13	33735	11684	25,72
13.						318	100,00	35833	16838	31,97
14.						695	100,00	105716	63527	37,54
15.						372	100,00	80686	59290	42,36
16.	1	0,40	297	2	0,67	252	99,60	74808	60489	44,71
17.						132	100,00	54795	46485	45,90
18.						65	100,00	37319	31992	46,16
19.						32	100,00	24803	22091	47,11
20.						47	100,00	70228	56989	44,80
	866	20,54	30694	4992	13,99	3351	79,46	560583	376930	40,21

TABLEAU 4 : ANALYSE COMPARATIVE DES DEUX SYSTEMES DE CALCUL DE L'IMPOT
PAR CLASSE DE REVENU IMPOSABLE GLOBALEMENT (1000F)

PROVINCE DE LUXEMBOURG
ARRONDISSEMENT DE NEUFCHATEAU

CLASSES DU REVENU IMPOSABLE GLOBALEMENT (1000F)	CALCUL SELON LE SYSTEME DE TAXATION CUMULEE		CALCUL SELON LE SYSTEME DE TAXATION SEPAREE					
	BASE IMPOSABLE	IMPOT DE BASE REDUIT	CONTRIBUABLE		CONJOINT		ENSEMBLE	
			BASE IMPOSABLE	IMPOT	BASE IMPOSABLE	IMPOT	COMPLE- MENT D'IMPOT	IMPOT DE BASE REDUIT
0	1	2	3	4	5	6	7	8
1. < 65								
2. 65 -< 110	3560	74	2836	61	2224	62		117
3. 110 -< 140	20308	1091	18751	1189	7311	136		1243
4. 140 -< 170	38019	2840	34469	2784	15003	237		2804
5. 170 -< 200	35117	3224	29243	2761	15891	532		3044
6. 200 -< 230	44994	4912	38229	4374	17462	694		4681
7. 230 -< 260	46522	5635	39203	5204	16888	901		5526
8. 260 -< 290	56767	7962	48163	7224	19115	1139	2	7674
9. 290 -< 320	67365	10442	56199	9410	22485	1583	3	9961
10. 320 -< 350	82645	14411	69796	12689	25762	1656	405	13665
11. 350 -< 400	171955	32752	140593	27774	55822	4659	8696	38488
12. 400 -< 450	170124	36568	132264	27993	59631	6450	17537	49607
13. 450 -< 500	180342	42313	132577	29287	68421	9120	26113	61920
14. 500 -< 650	464596	123923	334326	83172	174917	28648	93422	198600
15. 650 -< 800	330212	100671	233418	66820	121825	25507	87239	175079
16. 800 -< 1000	262060	86622	189446	60293	89014	20247	80422	157067
17. 1000 -< 1300	207982	76514	159369	56777	58843	14392	70790	139908
18. 1300 -< 1600	95026	37907	79520	31731	19143	4776	36010	71585
19. 1600 -< 2000	65878	28602	57063	24625	10887	2929	26273	53412
20. 2000 & +	166286	83427	161078	81806	8541	1280	70707	152923
T O T A L	2509759	699890	1956542	535974	809188	124947	517620	1147306

PROVINCE DE LUXEMBOURG
ARRONDISSEMENT DE NEUFCHATEAU

C. L. A. S. S. E. S.	I M P O T C O N S I D E R E									
	T A X A T I O N S E P A R E E					T A X A T I O N C U M U L E E				
	NOMBRE DECLA- RATIONS	%	IMPOT	AVANTAGES		NOMBRE DECLA- RATIONS	%	IMPOT	AVANTAGES	
				MONTANT	%				MONTANT	%
0	9	10	11	12	13	14	15	16	17	18
1.										
2.	8	22,22	9	20	68,97	28	77,78	44	64	58,72
3.	27	17,09	110	85	43,59	131	82,91	896	236	20,83
4.	101	40,56	1018	286	21,92	148	59,44	1536	250	14,00
5.	119	62,63	1770	414	18,96	71	37,37	1040	235	18,43
6.	117	55,98	2412	459	15,99	92	44,02	2041	228	10,05
7.	97	51,05	2638	427	13,93	93	48,95	2570	318	11,01
8.	114	55,34	4037	665	14,14	92	44,66	3260	378	10,39
9.	126	57,27	5525	958	14,78	94	42,73	3959	477	10,75
10.	153	61,94	8071	1349	14,32	94	38,06	4990	604	10,80
11.	59	12,88	4091	283	6,47	399	87,12	28378	6019	17,50
12.	4	1,00	328	51	13,42	396	99,00	36188	13090	26,56
13.						380	100,00	42313	19607	31,67
14.	4	0,49	489	100	16,98	814	99,51	123334	74777	37,75
15.	1	0,22	208	2	0,95	457	99,78	100460	74411	42,55
16.						296	100,00	86622	70444	44,85
17.						187	100,00	76514	63394	45,31
18.						67	100,00	37907	33678	47,05
19.						37	100,00	28602	24811	46,45
20.						61	100,00	83427	69496	45,45
	930	19,11	30705	5102	14,25	3937	80,89	664083	452518	40,53

**TABLEAU 4 : ANALYSE COMPARATIVE DES DEUX SYSTEMES DE CALCUL DE L'IMPOT
PAR CLASSE DE REVENU IMPOSABLE GLOBALEMENT (1000F)**

P R O V I N C E D E L U X E M B O U R G
A R R O N D I S S E M E N T D E V I R T O N

CLASSES DU REVENU IMPOSABLE GLOBALEMENT (1000F)	CALCUL SELON LE SYSTEME DE TAXATION CUMULEE		CALCUL SELON LE SYSTEME DE TAXATION SEPAREE						
	BASE IMPOSABLE	IMPOT DE BASE REDUIT	CONTRIBUABLE		CONJOINT		ENSEMBLE		
			BASE IMPOSABLE	IMPOT	BASE IMPOSABLE	IMPOT	COMPLE- MENT D'IMPOT	IMPOT DE BASE REDUIT	
0	1	2	3	4	5	6	7	8	
1. < 65									
2. 65 -< 110	2875	64	2474	51	1659	15		62	
3. 110 -< 140	11470	650	10784	678	4063	35		675	
4. 140 -< 170	19161	1430	17394	1375	7610	99		1388	
5. 170 -< 200	25633	2470	22172	2188	10359	293		2315	
6. 200 -< 230	28510	3122	23924	2746	11277	515		3043	
7. 230 -< 260	31739	4045	26701	3539	11612	642		3925	
8. 260 -< 290	35883	5232	30549	4654	11695	706		5030	
9. 290 -< 320	54790	9099	46062	7698	17668	1235		8425	
10. 320 -< 350	68038	11814	57596	10644	20929	1483	355	11443	
11. 350 -< 400	129121	25237	105833	20949	41178	3568	6428	29295	
12. 400 -< 450	142786	30814	110975	23518	49576	5524	14552	41546	
13. 450 -< 500	158202	37351	121582	27774	54581	6639	22603	54859	
14. 500 -< 650	376220	101187	276852	69831	135242	21183	76154	162296	
15. 650 -< 800	282477	86581	193955	54034	110100	22435	73737	146814	
16. 800 -< 1000	238955	79823	165572	51676	88242	20902	73035	142667	
17. 1000 -< 1300	156415	57945	119678	42860	44505	10870	54038	106308	
18. 1300 -< 1600	67392	27093	57014	22835	12891	3194	25603	51031	
19. 1600 -< 2000	61588	26659	52337	22662	11065	3313	24746	50182	
20. 2000 & +	93233	46990	89720	45364	5382	867	39815	85786	
T O T A L	1984488	557604	1531174	415075	649633	103515	411064	907090	

P R O V I N C E D E L U X E M B O U R G
A R R O N D I S S E M E N T D E V I R T O N

C L A S S E S	I M P O T C O N S I D E R E									
	T A X A T I O N S E P A R E E					T A X A T I O N C U M U L E E				
	NOMBRE DECLA- RATIONS	%	IMPOT	AVANTAGES		NOMBRE DECLA- RATIONS	%	IMPOT	AVANTAGES	
				MONTANT	%				MONTANT	%
0	9	10	11	12	13	14	15	16	17	18
1.										
2.	11	37,93	14	21	60,00	18	62,07	29	19	39,53
3.	23	25,84	129	65	33,51	66	74,16	456	90	16,51
4.	56	44,44	568	161	22,09	70	55,56	701	119	14,51
5.	79	57,25	1197	272	18,53	59	42,75	1001	117	10,47
6.	72	54,14	1529	269	14,96	61	45,86	1324	190	12,55
7.	68	52,31	1905	328	14,70	62	47,69	1812	207	10,25
8.	69	53,08	2520	415	14,14	61	46,92	2297	213	8,49
9.	109	60,56	4692	898	16,06	71	39,44	3509	224	6,00
10.	109	53,69	5771	893	13,40	94	46,31	5150	522	9,20
11.	44	12,79	3096	205	6,21	300	87,21	21936	4263	16,27
12.						336	100,00	30814	10732	25,83
13.	3	0,90	320	52	13,98	330	99,10	36979	17560	32,20
14.	1	0,15	161	1	0,62	661	99,85	101025	61109	37,69
15.	2	0,51	429	63	12,80	393	99,49	86089	60295	41,19
16.						270	100,00	79823	62844	44,05
17.						139	100,00	57945	48363	45,49
18.						47	100,00	27093	23938	46,91
19.						34	100,00	26659	23523	46,88
20.						35	100,00	46990	38796	45,22
	646	17,21	22332	3641	14,02	3107	82,79	531631	353127	39,91

TABLEAU 4 : ANALYSE COMPARATIVE DES DEUX SYSTEMES DE CALCUL DE L'IMPOT
PAR CLASSE DE REVENU IMPOSABLE GLOBALEMENT (1000F)

PROVINCE DE NAMUR
ARRONDISSEMENT DE DINANT

CLASSES DU REVENU IMPOSABLE	CALCUL SELON LE SYSTEME DE TAXATION CUMULEE		CALCUL SELON LE SYSTEME DE TAXATION SEPAREE					
	BASE IMPOSABLE	IMPOT DE BASE REDUIT	CONTRIBUABLE		CONJOINT		ENSEMBLE	
			BASE IMPOSABLE	IMPOT	BASE IMPOSABLE	IMPOT	COMPLE- MENT D'IMPOT	IMPOT DE BASE REDUIT
GLOBALEMENT (1000F)	1	2	3	4	5	6	7	8
0								
1. < 65	96		23		185	3		3
2. 65 -< 110	5823	128	4835	83	3812	49		124
3. 110 -< 140	21631	1259	19260	1080	9901	159		1179
4. 140 -< 170	44155	3405	38782	3063	19338	423		3293
5. 170 -< 200	49365	4870	41685	4021	21388	754		4508
6. 200 -< 230	64519	7176	53915	6212	26150	1267		6921
7. 230 -< 260	76047	9614	63750	8533	28285	1593	1	9363
8. 260 -< 290	102476	14866	85582	12847	36112	2303	11	14050
9. 290 -< 320	146153	23453	123369	20781	48072	3027	53	21951
10. 320 -< 350	170212	29751	140666	25195	56434	4113	1072	28115
11. 350 -< 400	334097	64336	269568	52880	112905	10003	16935	74951
12. 400 -< 450	353086	75629	271495	56991	126743	14199	36208	102406
13. 450 -< 500	360982	84733	264416	58275	138232	18461	52073	124064
14. 500 -< 650	908043	243487	657204	164010	339073	54746	182612	389602
15. 650 -< 800	644451	196410	456996	130452	236750	48566	168239	338533
16. 800 -< 1000	559968	188741	390931	123055	203558	48568	171862	337471
17. 1000 -< 1300	382660	140870	300642	108947	100823	24609	130662	259918
18. 1300 -< 1600	182867	73986	149609	59561	40407	11059	67455	136850
19. 1600 -< 2000	159388	68991	141541	61481	22824	5649	60957	126828
20. 2000 & +	342162	182602	324482	174423	23501	6165	150211	329091
T O T A L	4908183	1414308	3798752	1071889	1594492	255718	1038351	2309219

PROVINCE DE NAMUR
ARRONDISSEMENT DE DINANT

C L A S S E S	I M P O T C O N S I D E R E									
	T A X A T I O N S E P A R E E					T A X A T I O N C U M U L E E				
	NOMBRE DECLA- RATIONS	%	IMPOT	AVANTAGES		NOMBRE DECLA- RATIONS	%	IMPOT	AVANTAGES	
				MONTANT	%				MONTANT	%
0	9	10	11	12	13	14	15	16	17	18
1.						2	100,00		3	100,00
2.	27	45,76	27	54	66,67	32	54,24	47	50	51,55
3.	72	42,60	368	206	35,89	97	57,40	685	126	15,54
4.	123	43,01	1244	377	23,24	163	56,99	1784	265	12,93
5.	153	57,30	2318	563	19,54	114	42,70	1989	202	9,22
6.	157	52,16	3317	629	15,94	144	47,84	3230	374	10,38
7.	158	50,97	4416	712	13,88	152	49,03	4487	460	9,30
8.	235	63,34	8424	1380	14,08	136	36,66	5062	564	10,02
9.	308	64,44	13516	2269	14,37	170	35,56	7668	766	9,08
10.	331	65,16	17538	2730	13,47	177	34,84	9482	1095	10,35
11.	157	17,60	10931	771	6,59	735	82,40	52635	11385	17,78
12.	14	1,68	1198	121	9,17	817	98,32	74310	26897	26,58
13.	2	0,26	215	2	0,92	760	99,74	84516	39333	31,76
14.	2	0,12	274	5	1,79	1602	99,88	243208	146120	37,53
15.	2	0,22	444	54	10,84	896	99,78	195912	142177	42,05
16.						630	100,00	188741	148730	44,07
17.						339	100,00	140870	119048	45,80
18.						128	100,00	73986	62863	45,94
19.	1	1,12	860	2	0,23	88	98,68	68129	57838	45,92
20.						104	100,00	182602	146489	44,51
	1742	19,30	65091	9875	13,17	7286	80,70	1339342	904785	40,32

TABLEAU 4 : ANALYSE COMPARATIVE DES DEUX SYSTEMES DE CALCUL DE L'IMPOT
PAR CLASSE DE REVENU IMPOSABLE GLOBALEMENT (1000F)

P R O V I N C E D E N A M U R
A R R O N D I S S E M E N T D E N A M U R

CLASSES DU REVENU IMPOSABLE	CALCUL SELON LE SYSTEME DE TAXATION CUMULEE		CALCUL SELON LE SYSTEME DE TAXATION SEPAREE					
	BASE IMPOSABLE	IMPOT DE BASE REDUIT	CONTRIBUABLE		CONJOINT		ENSEMBLE	
			BASE IMPOSABLE	IMPOT	BASE IMPOSABLE	IMPOT	COMPLE- MENT D'IMPOT	IMPOT DE BASE REDUIT
GLOBALEMENT (1000F)	1	2	3	4	5	6	7	8
0	1	2	3	4	5	6	7	8
1. < 65	172		44		296	9		7
2. 65 -< 110	14583	325	11971	213	9896	150	5	346
3. 110 -< 140	59395	3307	50345	2417	31230	483		2742
4. 140 -< 170	81830	6463	69885	5258	38375	811		5771
5. 170 -< 200	100065	9854	82005	7678	46753	1726		8918
6. 200 -< 230	129421	14998	106532	12149	54338	2543		13985
7. 230 -< 260	177272	23357	143065	18486	72552	4358	19	21699
8. 260 -< 290	238249	35585	191328	27792	93010	6429	52	32421
9. 290 -< 320	329951	54516	270740	44265	117724	8084	41	49486
10. 320 -< 350	417149	74838	343723	61964	140411	10331	3194	70906
11. 350 -< 400	877121	173159	697211	135719	307604	28307	46098	199979
12. 400 -< 450	990001	217688	759523	158761	358647	39086	103001	289619
13. 450 -< 500	1147775	275638	846466	187885	434109	56793	166909	399148
14. 500 -< 650	3426746	937000	2402462	587268	1357637	223510	696542	1472208
15. 650 -< 800	2463506	764401	1681478	468166	971706	199185	651801	1294635
16. 800 -< 1000	2214307	749421	1509633	468682	842784	200003	683465	1330323
17. 1000 -< 1300	1620026	602493	1165471	407918	534874	137475	559195	1091585
18. 1300 -< 1600	751480	302557	578419	225407	202029	56571	280616	556672
19. 1600 -< 2000	497416	215653	420680	180323	92172	25484	192980	395537
20. 2000 & +	1126441	605036	1030537	554268	114453	39269	466444	1054704
T O T A L	16662906	5066288	12361519	3554622	5820602	1040607	3850362	8290693

PROVINCE DE NAMUR
ARRONDISSEMENT DE NAMUR

C L A S S E S	I M P O T C O N S I D E R E									
	T A X A T I O N S E P A R E E					T A X A T I O N C U M U L E E				
	NOMBRE DECLA- RATIONS	%	IMPOT	AVANTAGES		NOMBRE DECLA- RATIONS	%	IMPOT	AVANTAGES	
				MONTANT	%				MONTANT	%
0	9	10	11	12	13	14	15	16	17	18
1.						3	100,00		7	100,00
2.	69	46,94	75	135	64,29	78	53,06	115	156	57,56
3.	269	56,99	1090	876	44,56	203	43,01	1341	312	18,87
4.	322	60,75	3115	1063	25,44	208	39,25	2286	371	13,97
5.	374	69,13	5681	1324	18,90	167	30,87	2849	388	11,99
6.	389	64,62	8401	1572	15,76	213	35,38	5025	559	10,01
7.	492	68,14	13960	2437	14,86	230	31,86	6960	780	10,08
8.	613	70,87	21844	4059	15,67	252	29,13	9681	896	8,47
9.	783	72,37	34447	6279	15,42	299	27,63	13790	1249	8,31
10.	822	66,02	43970	6854	13,49	423	33,98	24014	2922	10,85
11.	389	16,65	27256	2082	7,10	1948	83,35	143821	28903	16,73
12.	21	0,90	1800	250	12,20	2310	99,10	215638	72181	25,08
13.	6	0,25	622	65	9,46	2412	99,75	274950	123575	31,01
14.	16	0,27	2234	302	11,91	6012	99,73	934465	535510	36,43
15.	3	0,09	608	39	6,03	3425	99,91	763754	530274	40,98
16.	1	0,04	277	51	15,50	2492	99,96	749093	580953	43,68
17.						1445	100,00	602493	489092	44,81
18.	3	0,57	1719	30	1,72	524	99,43	300808	254145	45,80
19.						280	100,00	215653	179884	45,48
20.	1	0,30	3037	61	1,97	337	99,70	601938	449730	42,76
	4573	16,43	170135	27480	13,91	23261	83,57	4868673	3251885	40,05

TABLEAU 4 : ANALYSE COMPARATIVE DES DEUX SYSTEMES DE CALCUL DE L'IMPOT
PAR CLASSE DE REVENU IMPOSABLE GLOBALEMENT (1000F)

PROVINCE DE NAMUR
ARRONDISSEMENT DE PHILIPPEVILLE

CLASSES DU REVENU IMPOSABLE GLOBALEMENT (1000F)	CALCUL SELON LE SYSTEME DE TAXATION CUMULEE		CALCUL SELON LE SYSTEME DE TAXATION SEPAREE					
	BASE IMPOSABLE	IMPOT DE BASE REDUIT	CONTRIBUABLE		CONJOINT		ENSEMBLE	
			BASE IMPOSABLE	IMPOT	BASE IMPOSABLE	IMPOT	COMPLE- MENT D'IMPOT	IMPOT DE BASE REDUIT
0	1	2	3	4	5	6	7	8
1. < 65	46		16		86			
2. 65 -< 110	3845	102	3131	56	2678	34		88
3. 110 -< 140	17694	1032	16087	967	7380	120		1036
4. 140 -< 170	30622	2381	27374	2149	13024	234		2254
5. 170 -< 200	30620	2947	25895	2511	13530	446		2764
6. 200 -< 230	41961	4601	34953	3968	17307	700		4336
7. 230 -< 260	47607	6064	39621	5200	18329	953		5740
8. 260 -< 290	60953	8751	51488	7664	21184	1136	39	8168
9. 290 -< 320	83837	13280	69024	11327	29738	2021		12278
10. 320 -< 350	98952	17131	81673	14628	33133	2338	573	16168
11. 350 -< 400	190819	36780	155501	30848	62751	5564	9773	43415
12. 400 -< 450	209924	45258	163182	34548	73530	7982	21722	61411
13. 450 -< 500	242622	57020	182319	41057	88164	11310	35486	84474
14. 500 -< 650	659934	178747	458730	111571	265113	44934	134149	282944
15. 650 -< 800	476271	147221	317793	87399	195296	41270	125310	248824
16. 800 -< 1000	362472	122221	240644	73520	144632	35185	111847	216935
17. 1000 -< 1300	248499	91953	181945	63929	78903	20382	84925	167184
18. 1300 -< 1600	77080	31039	66077	26501	13951	3212	28347	57453
19. 1600 -< 2000	55286	23856	46070	19604	10930	3205	21936	44440
20. 2000 & +	152278	81208	143233	76756	11605	3176	62798	142157
T O T A L	3091322	871592	2304754	614204	1101263	184203	636906	1402070

PROVINCE DE NAMUR
ARRONDISSEMENT DE PHILIPPEVILLE

C. L. A. S. S. E.	I M P O T C O N S I D E R E									
	T A X A T I O N S E P A R E E					T A X A T I O N C U M U L E E				
	NOMBRE DECLA- RATIONS	%	IMPOT	AVANTAGES		NOMBRE DECLA- RATIONS	%	IMPOT	AVANTAGES	
				MONTANT	%				MONTANT	%
0	9	10	11	12	13	14	15	16	17	18
1.						1	100,00			
2.	20	51,28	22	50	69,44	19	48,72	30	36	54,55
3.	44	31,88	215	125	36,76	94	68,12	692	129	15,71
4.	85	42,29	828	270	24,59	116	57,71	1283	143	10,03
5.	97	58,79	1501	342	18,56	68	41,21	1104	159	12,59
6.	126	64,62	2634	502	16,01	69	35,38	1465	237	13,92
7.	115	59,28	3231	571	15,02	79	40,72	2262	247	9,84
8.	144	64,86	5052	922	15,43	78	35,14	2777	339	10,88
9.	184	66,91	7995	1401	14,91	91	33,09	3883	400	9,34
10.	195	65,88	10203	1578	13,39	101	34,12	5350	615	10,31
11.	68	13,36	4632	338	6,80	441	86,64	31809	6973	17,98
12.	3	0,61	237	32	11,90	491	99,39	44989	16185	26,46
13.	1	0,20	111			509	99,80	56908	27455	32,54
14.	1	0,09	157	6	3,68	1160	99,91	178584	104203	36,85
15.	4	0,60	797	97	10,84	659	99,40	146326	101701	41,00
16.						412	100,00	122221	94714	43,66
17.	2	0,89	904	23	2,48	222	99,11	91026	75254	45,26
18.						54	100,00	31039	26414	45,97
19.						32	100,00	23856	20584	46,32
20.						47	100,00	81208	60949	42,87
	1089	18,67	38521	6257	13,97	4743	81,33	826813	536736	39,36

TABLEAU 4 : ANALYSE COMPARATIVE DES DEUX SYSTEMES DE CALCUL DE L'IMPOT
PAR CLASSE DE REVENU IMPOSABLE GLOBALEMENT (1000F)

PROVINCE DE FLANDRE ORIENTALE
ARRONDISSEMENT D'ALOST

CLASSES DU REVENU IMPOSABLE GLOBALEMENT (1000F)	CALCUL SELON LE SYSTEME DE TAXATION CUMULEE		CALCUL SELON LE SYSTEME DE TAXATION SEPAREE					
	BASE IMPOSABLE	IMPOT DE BASE REDUIT	CONTRIBUABLE		CONJOINT		ENSEMBLE	
			BASE IMPOSABLE	IMPOT	BASE IMPOSABLE	IMPOT	COMPLE- MENT D'IMPOT	IMPOT DE BASE REDUIT
0	1	2	3	4	5	6	7	8
1. < 65	274		48		506	17		17
2. 65 -< 110	27437	780	22821	375	18739	200		562
3. 110 -< 140	95323	5653	82659	4251	47948	609		4661
4. 140 -< 170	119564	9610	102542	7794	56316	1177		8577
5. 170 -< 200	136399	13677	112639	10657	62754	2219		12251
6. 200 -< 230	166885	18995	134151	14963	74065	3820		17594
7. 230 -< 260	213950	28031	177144	23230	82520	4478	19	26119
8. 260 -< 290	308083	46057	255072	37742	112690	6722	6	41962
9. 290 -< 320	403334	67030	335382	55194	138875	8570	104	60171
10. 320 -< 350	573551	103958	467795	83475	198445	14717	3806	96299
11. 350 -< 400	1299085	260397	1031407	198450	457706	40140	68907	294590
12. 400 -< 450	1663712	369613	1256982	257754	623534	67788	174521	483349
13. 450 -< 500	1921308	466187	1379568	297984	766749	100442	280975	661279
14. 500 -< 650	4644587	1273499	3210975	771762	1890155	309381	941505	1978393
15. 650 -< 800	2926477	910846	1975419	545638	1177735	242483	773727	1534000
16. 800 -< 1000	2363214	802454	1592694	490433	918779	218162	725801	1413079
17. 1000 -< 1300	1625221	603634	1163545	405793	542637	140049	561129	1093673
18. 1300 -< 1600	656698	264425	494361	191483	187905	53822	246232	486527
19. 1600 -< 2000	440435	191025	370380	158802	83825	23618	173364	352918
20. 2000 & +	1012298	530141	925408	485361	105136	33972	437731	952063
T O T A L	20597835	5966012	15090993	4041142	7547018	1272384	4387827	9518085

PROVINCE DE FLANDRE ORIENTALE
ARRONDISSEMENT D'ALOST

C L A S S E S	I M P O T C O N S I D E R E									
	T A X A T I O N S E P A R E E					T A X A T I O N C U M U L E E				
	NOMBRE DECLA- RATIONS	%	IMPOT	AVANTAGES		NOMBRE DECLA- RATIONS	%	IMPOT	AVANTAGES	
				MONTANT	%				MONTANT	%
0	9	10	11	12	13	14	15	16	17	18
1.						5	100,00		17	100,00
2.	179	65,57	212	391	64,74	94	34,43	176	174	49,71
3.	426	56,72	1784	1432	44,53	325	43,28	2437	440	15,29
4.	463	59,74	4567	1517	24,93	312	40,26	3526	484	12,07
5.	508	68,83	7768	1869	19,40	230	31,17	4041	443	9,88
6.	516	66,67	11074	2082	15,83	258	33,33	5839	682	10,46
7.	554	63,61	15668	2741	14,89	317	36,39	9622	829	7,93
8.	789	70,51	28065	5121	15,43	330	29,49	12870	1027	7,39
9.	1004	76,18	44102	8234	15,73	314	23,82	14694	1374	8,55
10.	1250	73,14	67482	10143	13,07	459	26,86	26333	2484	8,62
11.	581	16,79	40737	2494	5,77	2879	83,21	217166	36687	14,45
12.	18	0,46	1676	129	7,15	3898	99,54	367808	113864	23,64
13.	17	0,42	1777	218	10,93	4030	99,58	464192	195311	29,61
14.	13	0,16	1876	100	5,06	8200	99,84	1271523	704994	35,67
15.	4	0,10	845	49	5,48	4078	99,90	909951	623204	40,65
16.	1	0,04	244	48	16,49	2670	99,96	802163	610672	43,22
17.	2	0,14	781	70	8,22	1450	99,86	602782	490109	44,85
18.						462	100,00	264425	222101	45,65
19.						248	100,00	191025	161892	45,87
20.						327	100,00	530141	421922	44,32
	6325	17,00	228659	36639	13,81	30886	83,00	5700713	3588712	38,63

TABLEAU 4 : ANALYSE COMPARATIVE DES DEUX SYSTEMES DE CALCUL DE L'IMPOT
PAR CLASSE DE REVENU IMPOSABLE GLOBALEMENT (1000F)

PROVINCE DE FLANDRE ORIENTALE
ARRONDISSEMENT DE TERMONDE

CLASSES DU REVENU IMPOSABLE GLOBALEMENT (1000F)	CALCUL SELON LE SYSTEME DE TAXATION CUMULEE		CALCUL SELON LE SYSTEME DE TAXATION SEPAREE					
	BASE IMPOSABLE	IMPOT DE BASE REDUIT	CONTRIBUABLE		CONJOINT		ENSEMBLE	
			BASE IMPOSABLE	IMPOT	BASE IMPOSABLE	IMPOT	COMPLE- MENT D'IMPOT	IMPOT DE BASE REDUIT
0	1	2	3	4	5	6	7	8
1. < 65	49		7		98	3		3
2. 65 -< 110	19176	528	16222	276	12828	108		369
3. 110 -< 140	60666	3678	54549	3080	26906	274		3212
4. 140 -< 170	74119	5843	64556	4975	33098	611		5294
5. 170 -< 200	89044	8879	74075	7068	40607	1319		7952
6. 200 -< 230	100243	11318	82498	9316	42631	1892	13	10544
7. 230 -< 260	135308	17462	112812	14754	50970	2667	8	16362
8. 260 -< 290	164231	24400	133475	19392	62512	4026		22102
9. 290 -< 320	250269	41361	206524	33912	87512	5777	44	37362
10. 320 -< 350	347277	62843	288824	52193	114842	7742	2184	58455
11. 350 -< 400	793338	158061	642668	126158	265726	22009	42140	181628
12. 400 -< 450	1026351	227387	793521	166348	365326	38210	107687	301062
13. 450 -< 500	1188086	288663	875641	192804	450967	56499	174171	412188
14. 500 -< 650	3015717	828396	2111861	511801	1198826	192826	610719	1287625
15. 650 -< 800	1775832	551832	1221394	340687	691728	139381	467395	930388
16. 800 -< 1000	1295730	439282	891996	277984	484822	113540	398980	778107
17. 1000 -< 1300	920785	341912	675930	238383	290589	74176	316151	621148
18. 1300 -< 1600	365313	147357	290045	113930	89349	23766	137133	272079
19. 1600 -< 2000	270875	117678	229619	98347	49698	13410	104479	214661
20. 2000 & +	746394	393871	679675	359278	79848	25761	317403	699212
T O T A L	12638804	3670751	9445890	2570688	4438885	723996	2678508	5859755

PROVINCE DE FLANDRE ORIENTALE
ARRONDISSEMENT DE TERMONDE

C L A S S E S	I M P O T C O N S I D E R E									
	T A X A T I O N S E P A R E E					T A X A T I O N C U M U L E E				
	NOMBRE DECLA- RATIONS	%	IMPOT	AVANTAGES		NOMBRE DECLA- RATIONS	%	IMPOT	AVANTAGES	
				MONTANT	%				MONTANT	%
0	9	10	11	12	13	14	15	16	17	18
1.						1	100,00		3	100,00
2.	122	63,87	139	266	65,68	69	36,13	122	108	46,96
3.	228	48,10	1054	700	39,89	246	51,90	1924	234	10,85
4.	288	60,00	2895	881	23,33	192	40,00	2067	331	13,80
5.	346	71,93	5312	1235	18,86	135	28,07	2332	308	11,67
6.	311	66,60	6686	1258	15,84	156	33,40	3373	485	12,57
7.	342	62,07	9641	1630	14,46	209	37,93	6190	531	7,90
8.	421	70,64	14991	2845	15,95	175	29,36	6564	547	7,69
9.	601	73,38	26329	4862	15,59	218	26,62	10170	863	7,82
10.	731	70,56	39541	6108	13,38	305	29,44	17194	1720	9,09
11.	322	15,25	22452	1441	6,03	1789	84,75	134167	25009	15,71
12.	10	0,41	826	114	12,11	2403	99,59	226446	73789	24,58
13.	6	0,24	637	78	10,89	2497	99,76	287947	123604	30,03
14.	14	0,26	1855	257	12,17	5320	99,74	826284	459485	35,74
15.	5	0,20	1085	50	4,41	2475	99,80	550697	378606	40,74
16.	1	0,07	290	6	2,03	1459	99,93	438986	338832	43,56
17.						823	100,00	341912	279236	44,95
18.						256	100,00	147357	124722	45,84
19.						153	100,00	117678	96983	45,18
20.	1	0,42	6185	94	1,50	235	99,58	387592	305435	44,07
	3749	16,40	139920	21827	13,49	19116	83,60	3509004	2210831	38,65

TABLEAU 4 : ANALYSE COMPARATIVE DES DEUX SYSTEMES DE CALCUL DE L'IMPOT
PAR CLASSE DE REVENU IMPOSABLE GLOBALEMENT (1000F)

PROVINCE DE FLANDRE ORIENTALE
ARRONDISSEMENT D'EEKLO

CLASSES DU REVENU IMPOSABLE GLOBALEMENT (1000F)	CALCUL SELON LE SYSTEME DE TAXATION CUMULEE		CALCUL SELON LE SYSTEME DE TAXATION SEPAREE					
	BASE IMPOSABLE	IMPOT DE BASE REDUIT	CONTRIBUABLE		CONJOINT		ENSEMBLE	
			BASE IMPOSABLE	IMPOT	BASE IMPOSABLE	IMPOT	COMPLE- MENT D'IMPOT	IMPOT DE BASE REDUIT
0	1	2	3	4	5	6	7	8
1. < 65	48		13		91	1		1
2. 65 -< 110	8478	250	6876	102	5874	79		174
3. 110 -< 140	39184	2282	36179	2176	15244	138		2196
4. 140 -< 170	42224	3257	37503	2938	18026	276		3018
5. 170 -< 200	39975	3952	32788	3104	18480	695		3594
6. 200 -< 230	51803	5798	42731	4735	21647	944		5369
7. 230 -< 260	67327	8723	55807	7284	25824	1347		8115
8. 260 -< 290	85132	12591	71313	10573	29977	1685	44	11565
9. 290 -< 320	99688	16250	83412	13898	33607	2156	3	14908
10. 320 -< 350	139980	24885	117357	21337	44827	3025	764	23376
11. 350 -< 400	279570	55533	230858	46030	89222	6970	14374	64172
12. 400 -< 450	333026	73942	265769	57184	110067	10735	34639	98816
13. 450 -< 500	402392	96181	305235	68751	143705	17269	58384	139486
14. 500 -< 650	1194735	327961	867873	216000	443501	68096	242377	514797
15. 650 -< 800	708056	220467	501474	142094	261625	50486	186912	372952
16. 800 -< 1000	491398	166178	350660	110653	171775	38691	149361	294021
17. 1000 -< 1300	368278	136366	282700	101242	103830	25093	126958	249948
18. 1300 -< 1600	163258	66088	133013	52716	36652	9444	59905	121057
19. 1600 -< 2000	102567	44493	95396	42113	10342	2207	39680	83219
20. 2000 & +	366744	197993	342929	185588	29839	8338	159098	351696
T O T A L	4983863	1463187	3859886	1088520	1614157	247678	1072501	2362482

PROVINCE DE FLANDRE ORIENTALE
ARRONDISSEMENT D'EEKLO

C L A S S E S	I M P O T C O N S I D E R E									
	T A X A T I O N S E P A R E E					T A X A T I O N C U M U L E E				
	NOMBRE DECLA- RATIONS	%	IMPOT	AVANTAGES		NOMBRE DECLA- RATIONS	%	IMPOT	AVANTAGES	
				MONTANT	%				MONTANT	%
0	9	10	11	12	13	14	15	16	17	18
1.						1	100,00		1	100,00
2.	58	69,88	55	140	71,43	25	30,12	54	64	53,78
3.	105	34,31	453	339	42,80	201	65,69	1489	254	14,57
4.	141	51,27	1396	431	23,59	134	48,73	1430	192	11,84
5.	130	60,47	1947	517	20,98	85	39,53	1488	159	9,65
6.	158	65,29	3273	665	16,89	84	34,71	1860	236	11,26
7.	176	64,23	4902	876	15,16	98	35,77	2945	268	8,34
8.	203	65,91	7126	1379	16,21	105	34,09	4086	353	7,95
9.	228	69,94	10030	1740	14,78	98	30,06	4480	398	8,16
10.	278	66,51	14943	2310	13,39	140	33,49	7631	802	9,51
11.	90	12,08	6355	422	6,23	655	87,92	48756	9061	15,67
12.	2	0,26	181	26	12,56	781	99,74	73735	24901	25,25
13.	3	0,35	326	36	9,94	845	99,65	95819	43341	31,14
14.	1	0,05	114	33	22,45	2107	99,95	327814	186868	36,31
15.						988	100,00	220467	152485	40,89
16.	1	0,18	337	9	2,60	556	99,82	165832	127853	43,53
17.						328	100,00	136366	113583	45,44
18.						115	100,00	66088	54969	45,41
19.						57	100,00	44493	38727	46,54
20.						109	100,00	197993	153703	43,70
	1574	17,32	51437	8923	14,78	7512	82,68	1402826	908218	39,30

TABLEAU 4 : ANALYSE COMPARATIVE DES DEUX SYSTEMES DE CALCUL DE L'IMPOT
PAR CLASSE DE REVENU IMPOSABLE GLOBALEMENT (1000F)

PROVINCE DE FLANDRE ORIENTALE
ARRONDISSEMENT DE GAND

CLASSES DU REVENU IMPOSABLE	CALCUL SELON LE SYSTEME DE TAXATION CUMULEE		CALCUL SELON LE SYSTEME DE TAXATION SEPAREE					
	BASE IMPOSABLE	IMPOT DE BASE REDUIT	CONTRIBUABLE		CONJOINT		ENSEMBLE	
			BASE IMPOSABLE	IMPOT	BASE IMPOSABLE	IMPOT	COMPLE- MENT D'IMPOT	IMPOT DE BASE REDUIT
GLOBALEMENT (1000F)	1	2	3	4	5	6	7	8
0								
1. < 65	861		188		1569	46		45
2. 65 -< 110	46307	1186	38722	596	31557	309	40	920
3. 110 -< 140	144920	8529	127369	6798	69497	889	5	7362
4. 140 -< 170	215321	17049	187508	14443	95130	2024		15660
5. 170 -< 200	230993	23062	194158	18798	102103	3292		20990
6. 200 -< 230	296571	33889	240467	26856	128546	6446		31523
7. 230 -< 260	361289	47446	294431	38097	144460	8406		43985
8. 260 -< 290	455057	67579	371631	54679	170889	11218	45	62162
9. 290 -< 320	608060	101157	495151	81166	219260	16186	119	92041
10. 320 -< 350	747472	136402	610561	109379	257000	19775	4857	127043
11. 350 -< 400	1618883	323910	1290541	251512	561723	51175	84291	369836
12. 400 -< 450	2098424	468400	1615327	338923	753850	81727	218438	618111
13. 450 -< 500	2471067	600744	1821935	402822	935896	119840	359436	858849
14. 500 -< 650	7542406	2081568	5355337	1316222	2920536	463670	1536039	3246971
15. 650 -< 800	5143317	1605099	3537560	986151	2003496	400532	1355321	2696332
16. 800 -< 1000	4082703	1390731	2834728	885551	1503127	347191	1249289	2447400
17. 1000 -< 1300	3074045	1145515	2228289	781947	996640	255602	1057591	2071074
18. 1300 -< 1600	1455910	588725	1146004	449533	365907	98347	543284	1081035
19. 1600 -< 2000	1111229	483794	908870	386363	236842	68800	437203	886311
20. 2000 & +	2705836	1431238	2436940	1285361	315579	105023	1138432	2517699
T O T A L	34410671	10556021	25735717	7435197	11813607	2060496	7984390	17195348

PROVINCE DE FLANDRE ORIENTALE
ARRONDISSEMENT DE GAND

C L A S S E S	I M P O T C O N S I D E R E									
	T A X A T I O N S E P A R E E					T A X A T I O N C U M U L E E				
	NOMBRE DECLA- RATIONS	%	IMPOT	AVANTAGES		NOMBRE DECLA- RATIONS	%	IMPOT	AVANTAGES	
				MONTANT	%				MONTANT	%
0	9	10	11	12	13	14	15	16	17	18
1.						16	100,00		45	100,00
2.	282	60,52	269	624	69,80	184	39,48	293	359	55,15
3.	587	51,45	2548	1877	42,42	554	48,55	4104	710	14,75
4.	755	53,89	7543	2402	24,15	646	46,11	7104	1013	12,48
5.	821	65,73	12541	3004	19,32	428	34,27	7517	932	11,03
6.	883	64,12	18933	3667	16,23	494	35,88	11289	1301	10,33
7.	974	66,26	27410	4854	15,04	496	33,74	15181	1394	8,41
8.	1128	68,32	40297	7405	15,52	523	31,68	19877	1988	9,09
9.	1419	71,27	62686	11588	15,60	572	28,73	26884	2471	8,42
10.	1527	68,51	82877	13136	13,68	702	31,49	40389	3778	8,55
11.	724	16,81	50707	3742	6,87	3582	83,19	269461	49669	15,56
12.	45	0,91	3850	490	11,29	4886	99,09	464060	150201	24,45
13.	21	0,40	2250	176	7,25	5180	99,60	598318	258281	30,15
14.	22	0,17	3127	309	8,99	13238	99,83	2078132	1165712	35,94
15.	13	0,18	2908	109	3,61	7161	99,82	1602082	1091341	40,52
16.	2	0,04	636	24	3,64	4601	99,96	1390071	1056693	43,19
17.	2	0,07	748	87	10,42	2733	99,93	1144679	925646	44,71
18.						1017	100,00	588725	492311	45,54
19.						626	100,00	483794	402517	45,41
20.	1	0,12	1311	46	3,39	851	99,88	1429881	1086507	43,18
	9206	15,96	320643	53539	14,31	48490	84,04	10181839	6692866	39,66

TABLEAU 4 : ANALYSE COMPARATIVE DES DEUX SYSTEMES DE CALCUL DE L'IMPOT
PAR CLASSE DE REVENU IMPOSABLE GLOBALEMENT (1000F)

PROVINCE DE FLANDRE ORIENTALE
ARRONDISSEMENT D'AUDENARDE

CLASSES DU REVENU IMPOSABLE GLOBALEMENT (1000F)	CALCUL SELON LE SYSTEME DE TAXATION CUMULEE		CALCUL SELON LE SYSTEME DE TAXATION SEPAREE					
	BASE IMPOSABLE	IMPOT DE BASE REDUIT	CONTRIBUABLE		CONJOINT		ENSEMBLE	
			BASE IMPOSABLE	IMPOT	BASE IMPOSABLE	IMPOT	COMPLE- MENT D'IMPOT	IMPOT DE BASE REDUIT
0	1	2	3	4	5	6	7	8
1. < 65	164		50		281	6		6
2. 65 -< 110	24540	693	20380	212	17072	100		302
3. 110 -< 140	57634	3473	49635	2382	29989	303		2608
4. 140 -< 170	68723	5432	59387	4493	32021	586		4852
5. 170 -< 200	69535	6948	56904	5349	32682	1153		6183
6. 200 -< 230	74448	8582	60894	6759	31946	1354		7718
7. 230 -< 260	103655	13235	84243	10868	41656	2442		12439
8. 260 -< 290	143605	21662	118879	17539	52108	3059		19586
9. 290 -< 320	204753	33696	169198	27688	70977	4583	15	30333
10. 320 -< 350	260385	46978	214187	38246	88139	6196	1543	43340
11. 350 -< 400	554624	110652	431111	81424	204141	19070	29370	124320
12. 400 -< 450	793540	176535	585532	117319	311567	34978	84181	229021
13. 450 -< 500	847738	205601	600864	127755	346271	45247	124316	289470
14. 500 -< 650	1879086	512560	1307252	314474	757303	120990	376737	793703
15. 650 -< 800	1010889	312842	690459	192224	398847	81303	267073	530009
16. 800 -< 1000	778978	263293	543719	170132	284172	65775	236561	464862
17. 1000 -< 1300	533234	197942	398894	141816	160587	40097	183329	360655
18. 1300 -< 1600	244029	98637	196266	77552	57229	14989	90798	181578
19. 1600 -< 2000	208015	90042	183984	79797	30445	7808	81135	167406
20. 2000 & +	548583	293581	504967	271177	52836	16015	238076	522997
T O T A L	8406158	2402384	6276807	1687207	3000271	466054	1713134	3791389

PROVINCE DE FLANDRE ORIENTALE
ARRONDISSEMENT D'AUDENARDE

C L A S S E S	I M P O T C O N S I D E R E									
	T A X A T I O N S E P A R E E					T A X A T I O N C U M U L E E				
	NOMBRE DECLA- RATIONS	%	IMPOT	AVANTAGES		NOMBRE DECLA- RATIONS	%	IMPOT	AVANTAGES	
				MONTANT	%				MONTANT	%
0	9	10	11	12	13	14	15	16	17	18
1.						3	100,00		6	100,00
2.	187	76,64	131	485	78,73	57	23,36	77	94	54,97
3.	292	63,89	1122	1037	48,03	165	36,11	1314	171	11,51
4.	270	60,40	2691	864	24,30	177	39,60	1876	284	13,14
5.	266	70,74	4010	1047	20,70	110	29,26	1891	282	12,98
6.	251	72,33	5295	1109	17,32	96	27,67	2178	245	10,11
7.	271	64,07	7562	1318	14,84	152	35,93	4355	522	10,70
8.	378	72,55	13526	2521	15,71	143	27,45	5615	445	7,34
9.	488	72,94	21400	4093	16,06	181	27,06	8203	731	8,18
10.	569	73,23	30516	4876	13,78	208	26,77	11586	1237	9,65
11.	302	20,46	20994	1479	6,58	1174	79,54	88179	15148	14,66
12.	6	0,32	533	49	8,42	1858	99,68	175953	52535	22,99
13.	1	0,06	116	3	2,52	1784	99,94	205482	83872	28,99
14.	1	0,03	120	14	10,45	3339	99,97	512427	281156	35,43
15.	2	0,14	444	27	5,73	1409	99,86	312370	217195	41,01
16.						882	100,00	263293	201569	43,36
17.						475	100,00	197942	162713	45,12
18.						170	100,00	98637	82941	45,68
19.						118	100,00	90042	77364	46,21
20.						165	100,00	293581	229415	43,87
	3284	20,59	108460	18921	14,85	12666	79,41	2275003	1407926	38,23

TABLEAU 4 : ANALYSE COMPARATIVE DES DEUX SYSTEMES DE CALCUL DE L'IMPOT
PAR CLASSE DE REVENU IMPOSABLE GLOBALEMENT (1000F)

PROVINCE DE FLANDRE ORIENTALE
ARRONDISSEMENT DE SAINT-NICOLAS

CLASSES DU REVENU IMPOSABLE GLOBALEMENT (1000F)	CALCUL SELON LE SYSTEME DE TAXATION CUMULEE		CALCUL SELON LE SYSTEME DE TAXATION SEPAREE						
	BASE IMPOSABLE	IMPOT DE BASE REDUIT	CONTRIBUABLE		CONJOINT		ENSEMBLE		
			BASE IMPOSABLE	IMPOT	BASE IMPOSABLE	IMPOT	COMPLE- MENT D'IMPOT	IMPOT DE BASE REDUIT	
0	1	2	3	4	5	6	7	8	
1. < 65	210		65		368		7		7
2. 65 -< 110	24052	685	20908	368	15714	95			452
3. 110 -< 140	69291	4060	62012	3351	32756	280			3493
4. 140 -< 170	81987	6417	71759	5531	36923	628			5863
5. 170 -< 200	91905	9011	78428	7610	39962	1154			8322
6. 200 -< 230	122269	13930	101572	11610	50865	2229			13031
7. 230 -< 260	137144	17823	111873	14403	55100	3103			16457
8. 260 -< 290	197223	28916	164823	24606	70525	4186	23		26886
9. 290 -< 320	237122	39282	197965	32800	80939	5169	244		35987
10. 320 -< 350	321771	58694	271549	49781	101858	6642	2165		55434
11. 350 -< 400	712911	143197	584587	116044	231532	18580	37667		164809
12. 400 -< 450	964573	215501	758235	161507	330639	33753	101473		286912
13. 450 -< 500	1226712	298840	927225	208167	442475	52830	178836		428312
14. 500 -< 650	3344991	921366	2444922	610485	1226947	183564	677549		1440626
15. 650 -< 800	2015396	628667	1438282	409287	732732	140623	531638		1063331
16. 800 -< 1000	1485432	504632	1059792	334995	518327	117758	455657		895300
17. 1000 -< 1300	969162	358653	738696	263347	278086	67502	329213		651529
18. 1300 -< 1600	443142	178875	358174	141788	101942	26985	161923		327471
19. 1600 -< 2000	372972	161564	330221	143137	54422	13237	145285		299045
20. 2000 & +	915351	499390	856256	468919	73385	21657	380687		867356
T O T A L	13733615	4089504	10577345	3007736	4475498	699982	3002360		6590623

PROVINCE DE FLANDRE ORIENTALE
ARRONDISSEMENT DE SAINT-NICOLAS

C L A S S E S.	I M P O T C O N S I D E R E									
	T A X A T I O N S E P A R E E					T A X A T I O N C U M U L E E				
	NOMBRE DECLA- RATIONS	%	IMPOT	AVANTAGES		NOMBRE DECLA- RATIONS	%	IMPOT	AVANTAGES	
				MONTANT	%				MONTANT	%
0	9	10	11	12	13	14	15	16	17	18
1.						4	100,00		7	100,00
2.	162	67,78	217	335	60,58	77	32,22	132	103	43,83
3.	290	52,92	1261	896	41,54	258	47,08	1904	328	14,70
4.	308	57,68	3059	939	23,49	226	42,32	2420	384	13,69
5.	317	63,65	4948	1079	17,90	181	36,35	2984	390	11,56
6.	368	64,67	7819	1503	16,12	201	35,33	4609	604	11,59
7.	375	67,08	10559	1880	15,11	184	32,92	5384	514	8,71
8.	454	63,32	16006	2959	15,60	263	36,68	9951	929	8,54
9.	533	68,69	23426	4416	15,86	243	31,31	11440	1121	8,92
10.	633	66,01	34743	5004	12,59	326	33,99	18947	1744	8,43
11.	286	15,08	20039	1383	6,46	1610	84,92	121775	22996	15,88
12.	12	0,53	1018	115	10,16	2253	99,47	214368	71526	25,02
13.	6	0,23	631	58	8,41	2578	99,77	298151	129530	30,29
14.	12	0,20	1703	222	11,54	5886	99,80	919442	519482	36,10
15.	2	0,07	380	68	15,21	2808	99,93	628220	434732	40,90
16.	1	0,06	297	3	1,00	1678	99,94	504333	390671	43,65
17.	2	0,23	793	17	2,10	866	99,77	357843	292892	45,01
18.	1	0,32	651	12	1,81	309	99,68	178213	148607	45,47
19.						210	100,00	161564	137481	45,97
20.	1	0,39	8972	12	0,13	257	99,61	490406	367979	42,87
	3763	15,56	136520	20899	13,28	20418	84,44	3932085	2522018	39,08

**TABEAU 4 : ANALYSE COMPARATIVE DES DEUX SYSTEMES DE CALCUL DE L'IMPOT
PAR CLASSE DE REVENU IMPOSABLE GLOBALEMENT (1000F)**

P R O V I N C E D E F L A N D R E O C C I D E N T A L E
A R R O N D I S S E M E N T D E B R U G E S

CLASSES DU REVENU IMPOSABLE	CALCUL SELON LE SYSTEME DE TAXATION CUMULEE		CALCUL SELON LE SYSTEME DE TAXATION SEPEREE					
	BASE IMPOSABLE	IMPOT DE BASE REDUIT	CONTRIBUABLE		CONJOINT		ENSEMBLE	
			BASE IMPOSABLE	IMPOT	BASE IMPOSABLE	IMPOT	COMPLE- MENT D'IMPOT	IMPOT DE BASE REDUIT
0	1	2	3	4	5	6	7	8
1. < 65	555		170		945	21		21
2. 65 -< 110	14033	333	11210	217	9693	201		405
3. 110 -< 140	75908	4519	67800	3981	32675	574		4333
4. 140 -< 170	109921	8494	96767	7521	48236	913	22	8017
5. 170 -< 200	116094	11535	96134	9148	52421	1910		10502
6. 200 -< 230	152862	17093	125119	14083	65067	3137	25	16099
7. 230 -< 260	177404	22925	143242	18392	71983	4466	18	21463
8. 260 -< 290	245720	36363	201275	29562	91246	5951	10	33538
9. 290 -< 320	339421	55663	281492	46453	116530	7805	246	51082
10. 320 -< 350	429488	77151	356184	64225	141947	10111	2654	72319
11. 350 -< 400	953961	189773	778140	153827	314005	25995	49055	218271
12. 400 -< 450	1193701	263495	933619	197995	414328	42739	124039	351077
13. 450 -< 500	1278025	308362	948548	210516	478722	59892	185639	442463
14. 500 -< 650	3961380	1086686	2761868	669302	1586180	258394	805671	1694392
15. 650 -< 800	2468505	764589	1720687	483501	939295	187374	644976	1290826
16. 800 -< 1000	1956679	660293	1388088	438592	690598	158387	595820	1172216
17. 1000 -< 1300	1377966	511536	1043816	372088	401991	98594	468432	927184
18. 1300 -< 1600	655303	263892	540860	215638	139585	35660	240543	486404
19. 1600 -< 2000	560913	243302	490129	211949	88233	22577	214604	445254
20. 2000 & +	1697180	920143	1578514	858058	145624	43939	715594	1610525
T O T A L	17765018	5446145	13563661	4005049	5829304	968641	4047348	8856393

PROVINCE DE FLANDRE OCCIDENTALE
ARRONDISSEMENT DE BRUGES

C L A S S E S	I M P O T C O N S I D E R E									
	T A X A T I O N S E P A R E E					T A X A T I O N C U M U L E E				
	NOMBRE DECLA- RATIONS	%	IMPOT	AVANTAGES		NOMBRE DECLA- RATIONS	%	IMPOT	AVANTAGES	
				MONTANT	%				MONTANT	%
0	9	10	11	12	13	14	15	16	17	18
1.						10	100,00		21	100,00
2.	60	42,25	74	118	61,46	82	57,75	141	190	57,58
3.	207	35,03	948	648	40,60	384	64,97	2923	462	13,65
4.	360	50,21	3589	1102	23,49	357	49,79	3803	625	14,11
5.	398	63,48	5969	1502	20,10	229	36,52	4064	469	10,35
6.	447	63,05	9419	1813	16,14	262	36,95	5861	819	12,26
7.	454	62,71	12457	2277	15,45	270	37,29	8191	815	9,05
8.	588	65,85	20599	3882	15,86	305	34,15	11881	1058	8,18
9.	764	68,83	33333	6134	15,54	346	31,17	16196	1553	8,75
10.	869	67,78	46558	7268	13,50	413	32,22	23325	2436	9,46
11.	367	14,44	25846	1736	6,29	2174	85,56	162191	30234	15,71
12.	15	0,53	1317	147	10,04	2792	99,47	262031	87729	25,08
13.	12	0,45	1138	239	17,36	2679	99,55	306985	134340	30,44
14.	15	0,22	2038	234	10,30	6956	99,78	1084414	607940	35,92
15.	14	0,41	2905	207	6,65	3437	99,59	761477	526444	40,88
16.	9	0,41	2771	64	2,26	2196	99,59	657458	511987	43,78
17.	5	0,41	1943	110	5,36	1221	99,59	509483	415758	44,94
18.	2	0,44	1240	23	1,82	454	99,56	262629	222535	45,87
19.						315	100,00	243302	201953	45,36
20.						489	100,00	920143	690382	42,87
	4586	15,31	172145	27503	13,78	25371	84,69	5246498	3437750	39,59

TABLEAU 4 : ANALYSE COMPARATIVE DES DEUX SYSTEMES DE CALCUL DE L'IMPOT
PAR CLASSE DE REVENU IMPOSABLE GLOBALEMENT (1000F)

PROVINCE DE FLANDRE OCCIDENTALE
ARRONDISSEMENT DE DIXMUDE

CLASSES DU REVENU IMPOSABLE GLOBALEMENT (1000F)	CALCUL SELON LE SYSTEME DE TAXATION CUMULEE		CALCUL SELON LE SYSTEME DE TAXATION SEPAREE						
	BASE IMPOSABLE	IMPOT DE BASE REDUIT	CONTRIBUABLE		CONJOINT		ENSEMBLE		
			BASE IMPOSABLE	IMPOT	BASE IMPOSABLE	IMPOT	COMPLE- MENT D'IMPOT	IMPOT DE BASE REDUIT	
0	1	2	3	4	5	6	7	8	
1. < 65									
2. 65 -< 110	2673	65	2126	34	1865	26		59	
3. 110 -< 140	23992	1396	22812	1516	8167	105		1534	
4. 140 -< 170	36789	2708	33580	2734	14766	189		2712	
5. 170 -< 200	50140	4731	42641	4107	21924	598		4363	
6. 200 -< 230	48461	5061	41225	4660	19521	600		4807	
7. 230 -< 260	61115	7536	51431	6687	23008	1007		7052	
8. 260 -< 290	74591	10486	61527	9034	27653	1619		9742	
9. 290 -< 320	85908	13480	74021	12346	26843	1306	1	12530	
10. 320 -< 350	107849	19078	91796	16743	33179	1946	572	17977	
11. 350 -< 400	231392	44338	192091	38118	73189	5269	11469	51324	
12. 400 -< 450	243144	53202	189483	39751	85326	8528	25261	70567	
13. 450 -< 500	269316	64284	195981	42667	104823	13315	38984	91797	
14. 500 -< 650	591978	159916	420823	102815	229436	35986	117754	249779	
15. 650 -< 800	294017	89230	211337	60401	105338	20523	76202	153006	
16. 800 -< 1000	208748	69780	154491	49760	67371	14764	63827	125656	
17. 1000 -< 1300	139276	51232	108964	39158	37266	8780	47387	93910	
18. 1300 -< 1600	73989	29438	64696	26267	12187	3045	27267	55706	
19. 1600 -< 2000	60085	26011	52001	22409	9970	2659	23189	47868	
20. 2000 & +	239345	130997	224889	123258	18188	5009	104435	231808	
T O T A L	2842808	782968	2235914	602464	920021	125276	536349	1232195	

PROVINCE DE FLANDRE OCCIDENTALE
ARRONDISSEMENT DE DIXMUDE

C L A S S E S	I M P O T C O N S I D E R E									
	T A X A T I O N S E P A R E E					T A X A T I O N C U M U L E E				
	NOMBRE DECLA- RATIONS	%	IMPOT	AVANTAGES		NOMERE DECLA- RATIONS	%	IMPOT	AVANTAGES	
				MONTANT	%				MONTANT	%
0	9	10	11	12	13	14	15	16	17	18
1.										
2.	15	55,56	13	32	71,11	12	44,44	20	26	56,52
3.	24	12,97	128	65	33,68	161	87,03	1204	202	14,37
4.	106	44,17	1090	263	19,45	134	55,83	1355	266	16,40
5.	179	65,81	2669	564	17,45	93	34,19	1497	196	11,57
6.	141	62,39	2947	529	15,22	85	37,61	1586	274	14,73
7.	163	65,46	4492	719	13,80	86	34,54	2324	235	9,18
8.	180	66,67	6322	1041	14,14	90	33,33	3122	297	8,68
9.	194	68,79	8348	1299	13,47	88	31,21	3833	350	8,37
10.	213	66,15	11354	1654	12,72	109	33,85	6070	553	8,35
11.	85	13,75	5827	377	6,08	533	86,25	38134	7363	16,18
12.	3	0,52	221	21	8,71	569	99,48	52960	17386	24,71
13.	1	0,18	100	5	4,76	567	99,82	64178	27518	30,01
14.	2	0,19	300	17	5,36	1049	99,81	159599	89881	36,03
15.	2	0,49	390	46	10,53	409	99,51	88793	63822	41,82
16.	1	0,43	270	46	14,56	234	99,57	69464	55922	44,60
17.						125	100,00	51232	42678	45,45
18.						52	100,00	29438	26268	47,15
19.						34	100,00	26011	21857	45,66
20.						67	100,00	130997	100811	43,49
	1309	22,55	44470	6679	13,06	4497	77,45	731820	455905	38,38

TABLEAU 4 : ANALYSE COMPARATIVE DES DEUX SYSTEMES DE CALCUL DE L'IMPOT
PAR CLASSE DE REVENU IMPOSABLE GLOBALEMENT (1000F)

PROVINCE DE FLANDRE OCCIDENTALE
ARRONDISSEMENT D'YPRES

CLASSES DU REVENU IMPOSABLE GLOBALEMENT (1000F)	CALCUL SELON LE SYSTEME DE TAXATION CUMULEE		CALCUL SELON LE SYSTEME DE TAXATION SEPAREE					
	BASE IMPOSABLE	IMPOT DE BASE REDUIT	CONTRIBUABLE		CONJOINT		ENSEMBLE	
			BASE IMPOSABLE	IMPOT	BASE IMPOSABLE	IMPOT	COMPLE- MENT D'IMPOT	IMPOT DE BASE REDUIT
0	1	2	3	4	5	6	7	8
1. < 65	51		8		99	3		3
2. 65 -< 110	17812	480	15847	343	9874	71		406
3. 110 -< 140	67594	3975	62190	3663	26684	268		3754
4. 140 -< 170	85250	6536	75964	5941	35991	535		6111
5. 170 -< 200	84196	8211	69787	6564	38074	1258		7360
6. 200 -< 230	98609	10986	81158	9043	41104	1797		10154
7. 230 -< 260	140478	17785	116359	15030	53816	2775		16571
8. 260 -< 290	171969	24698	142124	20790	62384	3675	11	22755
9. 290 -< 320	218776	35188	182346	29984	73849	4607	1	32027
10. 320 -< 350	263729	46832	220586	39712	85194	5434	1476	43506
11. 350 -< 400	519996	101873	416070	80057	179496	15075	26342	115295
12. 400 -< 450	654290	144008	493850	100731	244890	26369	67900	187654
13. 450 -< 500	663932	159596	468973	99386	272847	35994	96424	225017
14. 500 -< 650	1251538	338239	877361	211912	497441	79501	249136	526895
15. 650 -< 800	626930	191460	436218	122742	239145	48364	164322	327239
16. 800 -< 1000	471184	157756	339120	107905	161352	36669	144730	283551
17. 1000 -< 1300	288966	107399	228903	83007	74231	17365	98800	196585
18. 1300 -< 1600	153338	61267	129918	52247	29130	6923	56283	113743
19. 1600 -< 2000	135421	58420	117219	50599	22436	5926	53549	108952
20. 2000 & +	402658	213324	364577	191867	44991	16524	174920	381411
T O T A L	6316716	1688034	4838580	1231522	2193028	309133	1133894	2608990

PROVINCE DE FLANDRE OCCIDENTALE
ARRONDISSEMENT D'YPRES

C L A S S E S	I M P O T C O N S I D E R E									
	T A X A T I O N S E P A R E E					T A X A T I O N C U M U L E E				
	NOMBRE DECLA- RATIONS	%	IMPOT	AVANTAGES		NOMBRE DECLA- RATIONS	%	IMPOT	AVANTAGES	
				MONTANT	%				MONTANT	%
0	9	10	11	12	13	14	15	16	17	18
1.						1	100,00		3	100,00
2.	79	44,63	100	178	63,80	98	55,37	202	104	33,99
3.	188	35,54	833	606	42,11	341	64,46	2536	386	13,21
4.	279	50,18	2760	883	24,24	277	49,82	2894	458	13,66
5.	318	69,89	4739	1144	19,45	137	30,11	2327	293	11,18
6.	311	67,90	6524	1221	15,77	147	32,10	3241	389	10,72
7.	376	65,62	10400	1805	14,79	197	34,38	5580	591	9,58
8.	425	67,89	14757	2674	15,34	201	32,11	7268	731	9,14
9.	514	71,89	22277	4025	15,30	201	28,11	8886	863	8,85
10.	553	70,27	29367	4587	13,51	234	29,73	12878	1261	8,92
11.	265	19,09	18382	1159	5,93	1123	80,91	82332	14580	15,04
12.	18	1,17	1524	126	7,64	1519	98,83	142358	43772	23,52
13.	3	0,21	290	54	15,70	1397	99,79	159252	65474	29,13
14.	6	0,27	765	64	7,72	2224	99,73	337409	188721	35,87
15.						875	100,00	191460	135779	41,49
16.						530	100,00	157756	125795	44,36
17.						256	100,00	107399	89186	45,37
18.						106	100,00	61267	52476	46,14
19.						76	100,00	58420	50532	46,38
20.						125	100,00	213324	168087	44,07
	3335	24,89	112718	18526	14,12	10065	75,11	1556790	939482	37,64

TABLEAU 4 : ANALYSE COMPARATIVE DES DEUX SYSTEMES DE CALCUL DE L'IMPOT
PAR CLASSE DE REVENU IMPOSABLE GLOBALEMENT (1000F)

PROVINCE DE FLANDRE OCCIDENTALE
ARRONDISSEMENT DE COURTRAI

CLASSES DU REVENU IMPOSABLE GLOBALEMENT (1000F)	CALCUL SELON LE SYSTEME DE TAXATION CUMULEE		CALCUL SELON LE SYSTEME DE TAXATION SEPAREE					
	BASE IMPOSABLE	IMPOT DE BASE REDUIT	CONTRIBUABLE		CONJOINT		ENSEMBLE	
			BASE IMPOSABLE	IMPOT	BASE IMPOSABLE	IMPOT	COMPLE- MENT D'IMPOT	IMPOT DE BASE REDUIT
0	1	2	3	4	5	6	7	8
1. < 65	505		65		1055	27		25
2. 65 -< 110	30205	758	25927	451	19275	180		612
3. 110 -< 140	90507	5249	79623	4127	44188	511		4436
4. 140 -< 170	116251	9301	101322	7764	52045	1034		8409
5. 170 -< 200	123703	12164	102267	9636	56231	2058		11078
6. 200 -< 230	142935	16218	118913	13673	58353	2726	56	15473
7. 230 -< 260	205168	26888	172447	23016	75292	3991		25437
8. 260 -< 290	293171	43498	244371	36475	103687	6360	32	40312
9. 290 -< 320	407827	67299	345662	57818	132591	7731	140	61774
10. 320 -< 350	542236	97593	454301	82516	174475	11494	3337	91560
11. 350 -< 400	1206995	239830	977854	191351	404266	33276	63340	274463
12. 400 -< 450	1620610	359534	1243978	258705	586603	61852	170799	474107
13. 450 -< 500	1981141	480411	1439546	312818	772087	98130	289105	681042
14. 500 -< 650	4592797	1255378	3245386	788158	1799276	280749	921932	1946424
15. 650 -< 800	2461117	761062	1743273	494033	907564	179487	643529	1291433
16. 800 -< 1000	1716672	579500	1240088	394446	583508	131551	523978	1032267
17. 1000 -< 1300	1280647	474053	1004677	362486	338533	79673	437902	868271
18. 1300 -< 1600	592856	238899	507179	203492	108499	25243	219116	443339
19. 1600 -< 2000	475036	205188	421455	182710	68240	16742	183879	379698
20. 2000 & +	1641593	887146	1547977	839775	119737	35147	699618	1567757
T O T A L	19521971	5759970	15016313	4263449	6405507	977961	4156760	9217918

PROVINCE DE FLANDRE OCCIDENTALE
ARRONDISSEMENT DE COURTRAI

C L A S S E S	I M P O T C O N S I D E R E									
	T A X A T I O N S E P A R E E					T A X A T I O N C U M U L E E				
	NOMBRE DECLA- RATIONS	%	IMPOT	AVANTAGES		NOMBRE DECLA- RATIONS	%	IMPOT	AVANTAGES	
				MONTANT	%				MONTANT	%
0	9	10	11	12	13	14	15	16	17	18
1.						11	100,00		25	100,00
2.	162	53,64	160	352	68,75	140	46,36	246	206	45,68
3.	380	53,00	1623	1216	42,82	337	47,00	2409	404	14,36
4.	440	58,20	4352	1350	23,68	316	41,80	3600	458	11,29
5.	432	64,38	6453	1629	20,15	239	35,62	4082	543	11,74
6.	391	58,80	8302	1556	15,78	274	41,20	6360	812	11,32
7.	508	60,98	14476	2387	14,16	325	39,02	10026	935	8,53
8.	680	63,97	24149	4479	15,64	383	36,03	14869	1294	8,01
9.	924	69,21	40876	7278	15,11	411	30,79	19146	1753	8,39
10.	1098	67,86	58947	8873	13,08	520	32,14	29773	2840	8,71
11.	520	16,19	36352	2440	6,29	2692	83,81	201038	37073	15,57
12.	16	0,42	1369	168	10,93	3790	99,58	357997	114741	24,27
13.	7	0,17	787	43	5,18	4163	99,83	479581	200673	29,50
14.	13	0,16	1943	153	7,30	8140	99,84	1253283	691198	35,55
15.	5	0,15	873	156	15,16	3437	99,85	760033	530528	41,11
16.	1	0,05	294	1	0,34	1937	99,95	579205	452769	43,87
17.	1	0,09	398	33	7,66	1139	99,91	473622	394251	45,43
18.						415	100,00	238899	204440	46,11
19.						268	100,00	205188	174510	45,96
20.						479	100,00	887146	680610	43,41
	5578	15,94	201353	32114	13,76	29416	84,06	5526502	3490063	38,71

TABLEAU 4 : ANALYSE COMPARATIVE DES DEUX SYSTEMES DE CALCUL DE L'IMPOT
PAR CLASSE DE REVENU IMPOSABLE GLOBALEMENT (1000F)

PROVINCE DE FLANDRE OCCIDENTALE
ARRONDISSEMENT D'OSTENDE

CLASSES DU REVENU IMPOSABLE	CALCUL SELON LE SYSTEME DE TAXATION CUMULEE		CALCUL SELON LE SYSTEME DE TAXATION SEPAREE					
	BASE IMPOSABLE	IMPOT DE BASE REDUIT	CONTRIBUABLE		CONJOINT		ENSEMBLE	
			BASE IMPOSABLE	IMPOT	BASE IMPOSABLE	IMPOT	COMPLE- MENT D'IMPOT	IMPOT DE BASE REDUIT
0	1	2	3	4	5	6	7	8
1. < 65	158		39		288	7		7
2. 65 -< 110	9937	275	7970	152	6728	131		278
3. 110 -< 140	33411	1932	28942	1641	15718	351		1892
4. 140 -< 170	50853	3994	43912	3393	22802	509		3698
5. 170 -< 200	60384	6001	50034	4807	27251	1052		5544
6. 200 -< 230	70624	8165	56581	6288	31245	1645		7494
7. 230 -< 260	93854	12248	77037	10041	36632	2077	40	11433
8. 260 -< 290	125658	18823	104934	15708	44533	2681	20	17452
9. 290 -< 320	167645	28096	137539	22469	59693	4126	39	25227
10. 320 -< 350	212852	38621	174438	31203	72876	5328	1362	35762
11. 350 -< 400	472110	94686	382617	74909	158103	13097	24455	107721
12. 400 -< 450	559187	124717	435086	91449	196943	20224	57103	163228
13. 450 -< 500	609681	147907	451959	100418	228541	28952	88111	211495
14. 500 -< 650	1647009	452927	1178456	290616	629030	98509	330869	704290
15. 650 -< 800	1047796	326193	731004	205734	397970	79404	272229	547648
16. 800 -< 1000	829365	282124	590191	186781	290994	66614	251336	497472
17. 1000 -< 1300	572942	213707	425983	151054	174968	44231	194592	385557
18. 1300 -< 1600	313987	127010	243939	95426	82131	22548	114896	230800
19. 1600 -< 2000	198072	86100	173696	74879	30593	7428	73922	155142
20. 2000 & +	685335	372749	637803	348907	58415	17346	283537	647039
T O T A L	7760859	2346275	5932160	1715876	2565454	416260	1692511	3759182

PROVINCE DE FLANDRE OCCIDENTALE
ARRONDISSEMENT D'OSTENDE.

C L A S S E S	I M P O T C O N S I D E R E									
	T A X A T I O N S E P A R E E					T A X A T I O N C U M U L E E				
	NOMBRE DECLA- RATIONS	%	IMPOT	AVANTAGES		NOMBRE DECLA- RATIONS	%	IMPOT	AVANTAGES	
				MONTANT	%				MONTANT	%
0	9	10	11	12	13	14	15	16	17	18
1.						3	100,00		7	100,00
2.	47	47,47	60	112	65,12	52	52,53	104	115	52,75
3.	100	38,31	477	271	36,23	161	61,69	1183	232	16,40
4.	166	50,30	1639	534	24,57	164	49,70	1821	238	11,56
5.	205	62,88	3165	722	18,57	121	37,12	2114	265	11,14
6.	228	69,51	4869	914	15,80	100	30,49	2382	243	9,26
7.	250	65,27	6991	1223	14,89	133	34,73	4034	408	9,19
8.	297	65,13	10742	1928	15,22	159	34,87	6153	557	8,30
9.	400	72,86	17570	3405	16,23	149	27,14	7120	537	7,01
10.	464	73,07	25059	3853	13,33	171	26,93	9710	994	9,29
11.	224	17,83	15568	1139	6,82	1032	82,17	77979	14174	15,38
12.	25	1,90	2093	239	10,25	1293	98,10	122385	38750	24,05
13.	6	0,47	671	38	5,36	1278	99,53	147198	63626	30,18
14.	11	0,38	1486	203	12,02	2889	99,62	451238	251566	35,79
15.	9	0,61	1867	215	10,33	1455	99,39	324111	221671	40,62
16.	2	0,21	570	25	4,20	932	99,79	281529	215372	43,34
17.	1	0,20	363	8	2,16	509	99,80	213336	171858	44,62
18.						220	100,00	127010	103790	44,97
19.	1	0,89	720	2	0,28	111	99,11	85378	69045	44,71
20.						197	100,00	372749	274291	42,39
	2436	17,96	93909	14831	13,64	11129	82,04	2237534	1427739	38,95

**TABEAU 4 : ANALYSE COMPARATIVE DES DEUX SYSTEMES DE CALCUL DE L'IMPOT
PAR CLASSE DE REVENU IMPOSABLE GLOBALEMENT (1000F)**

P R O V I N C E D E F L A N D R E O C C I D E N T A L E
A R R O N D I S S E M E N T D E R O U L E R S

CLASSES DU REVENU IMPOSABLE	CALCUL SELON LE SYSTEME DE TAXATION CUMULEE		CALCUL SELON LE SYSTEME DE TAXATION SEPEEE					
	BASE IMPOSABLE	IMPOT DE BASE REDUIT	CONTRIBUABLE		CONJOINT		ENSEMBLE	
			BASE IMPOSABLE	IMPOT	BASE IMPOSABLE	IMPOT	COMPLE- MENT D'IMPOT	IMPOT DE BASE REDUIT
0	1	2	3	4	5	6	7	8
1. < 65	90		27		175	1		1
2. 65 -< 110	13566	338	11201	170	9385	115		274
3. 110 -< 140	49709	2877	45150	2661	20636	249		2753
4. 140 -< 170	63703	4849	56998	4521	26220	414		4605
5. 170 -< 200	64711	6260	54182	5239	28644	977		5832
6. 200 -< 230	85830	9567	71425	8236	35081	1629		9146
7. 230 -< 260	112074	14172	94305	12421	41587	2064		13414
8. 260 -< 290	143108	21273	121509	18346	48463	2650		19755
9. 290 -< 320	208348	34249	178026	29918	65986	3778	113	31776
10. 320 -< 350	315452	56796	272066	50454	93831	5102	2037	54110
11. 350 -< 400	665387	132326	553586	110180	208940	15003	34631	152325
12. 400 -< 450	798919	176454	619556	129666	282637	29087	82855	232752
13. 450 -< 500	937487	227948	683486	148738	363453	45830	135841	321614
14. 500 -< 650	2312379	633288	1596427	382336	943021	153712	465764	979462
15. 650 -< 800	1174719	363093	823449	232190	442102	88423	308498	616585
16. 800 -< 1000	823609	277899	608665	195369	266304	58986	250910	496929
17. 1000 -< 1300	600087	221147	481025	174724	148522	34560	203812	407150
18. 1300 -< 1600	258855	104545	225857	91237	42941	9937	93665	192968
19. 1600 -< 2000	257951	111269	238871	104651	26897	5321	98880	206708
20. 2000 & +	1030287	556880	961432	522070	85125	29771	435525	982640
T O T A L	9916271	2955230	7697244	2223124	3179947	487610	2112531	4730797

PROVINCE DE FLANDRE OCCIDENTALE
ARRONDISSEMENT DE ROULERS

C L A S S E S	I M P O T C O N S I D E R E									
	T A X A T I O N S E P A R E E					T A X A T I O N C U M U L E E				
	NOMBRE DECLA- RATIONS	%	IMPOT	AVANTAGES		NOMBRE DECLA- RATIONS	%	IMPOT	AVANTAGES	
				MONTANT	%				MONTANT	%
0	9	10	11	12	13	14	15	16	17	18
1.						2	100,00		1	100,00
2.	81	59,12	82	165	66,80	56	40,88	91	101	52,60
3.	150	38,76	660	458	40,97	237	61,24	1759	334	15,96
4.	206	49,52	2064	613	22,90	210	50,48	2172	369	14,52
5.	212	60,74	3158	763	19,46	137	39,26	2339	335	12,53
6.	235	58,90	5033	891	15,04	164	41,10	3643	471	11,45
7.	272	59,52	7530	1248	14,22	185	40,48	5395	490	8,33
8.	326	62,81	11567	2092	15,32	193	37,19	7614	574	7,01
9.	440	64,42	19244	3427	15,12	243	35,58	11578	954	7,61
10.	617	65,64	33754	4451	11,65	323	34,36	18591	1764	8,67
11.	202	11,39	14088	877	5,86	1572	88,61	117362	20876	15,10
12.	4	0,21	316	76	19,39	1875	99,79	176063	56374	24,25
13.	7	0,35	691	75	9,79	1968	99,65	227182	93741	29,21
14.	6	0,15	774	92	10,62	4086	99,85	632422	346266	35,38
15.	1	0,06	215	16	6,93	1640	99,94	362863	253507	41,13
16.						931	100,00	277899	219030	44,08
17.						537	100,00	221147	186003	45,68
18.						181	100,00	104545	88422	45,82
19.						145	100,00	111269	95439	46,17
20.	1	0,33	1247	7	0,56	298	99,67	555625	425768	43,38
	2760	15,56	100421	15250	13,18	14983	84,44	2839560	1790817	38,68

TABLEAU 4 : ANALYSE COMPARATIVE DES DEUX SYSTEMES DE CALCUL DE L'IMPOT
PAR CLASSE DE REVENU IMPOSABLE GLOBALEMENT (1000F)

PROVINCE DE FLANDRE OCCIDENTALE
ARRONDISSEMENT DE TIELT

CLASSES DU REVENU IMPOSABLE	CALCUL SELON LE SYSTEME DE TAXATION CUMULEE		CALCUL SELON LE SYSTEME DE TAXATION SEPAREE					
	BASE IMPOSABLE	IMPOT DE BASE REDUIT	CONTRIBUABLE		CONJOINT		ENSEMBLE	
			BASE IMPOSABLE	IMPOT	BASE IMPOSABLE	IMPOT	COMPLE- MENT D'IMPOT	IMPOT DE BASE REDUIT
0	1	2	3	4	5	6	7	8
1. < 65	125		44		194	5		5
2. 65 -< 110	6597	166	5555	115	4221	64		168
3. 110 -< 140	33520	1915	31537	2020	12110	122		2016
4. 140 -< 170	55141	4110	50319	4075	21830	277		4081
5. 170 -< 200	50793	4868	42677	4121	22582	712		4502
6. 200 -< 230	64037	7009	54667	6231	25055	815		6542
7. 230 -< 260	83853	10476	69979	9165	31770	1609		9932
8. 260 -< 290	97345	13963	83943	12744	31858	1565		13158
9. 290 -< 320	147876	23709	128396	21842	44420	2299		22241
10. 320 -< 350	179977	31948	155412	28849	53105	2930	1054	30526
11. 350 -< 400	369316	72900	302325	59442	120743	9479	19179	83779
12. 400 -< 450	475509	105288	365170	75765	172203	17972	49807	138274
13. 450 -< 500	577002	139012	424611	93264	219347	27348	84037	198448
14. 500 -< 650	1259233	343685	900935	220224	483015	73909	251755	533659
15. 650 -< 800	623699	191994	460217	133394	211522	40023	162597	328846
16. 800 -< 1000	458975	153738	341768	110266	145811	32199	140886	277697
17. 1000 -< 1300	319706	118336	259390	94550	76160	17043	108775	217539
18. 1300 -< 1600	168723	67447	145764	58547	29596	6845	61029	124804
19. 1600 -< 2000	139331	60546	126203	55131	17459	4084	54631	112949
20. 2000 & +	523061	279361	488869	261578	42895	14799	215119	489222
T O T A L	5633821	1630470	4437780	1251322	1765896	254098	1148869	2598387

PROVINCE DE FLANDRE OCCIDENTALE
ARRONDISSEMENT DE TIELT

C L A S S E S	I M P O T C O N S I D E R E									
	T A X A T I O N S E P A R E E					T A X A T I O N C U M U L E E				
	NOMBRE DECLA- RATIONS	%	IMPOT	AVANTAGES		NOMBRE DECLA- RATIONS	%	IMPOT	AVANTAGES	
				MONTANT	%				MONTANT	%
0	9	10	11	12	13	14	15	16	17	18
1.						2	100,00		5	100,00
2.	29	43,94	36	58	61,70	37	56,06	72	61	45,86
3.	62	23,85	315	165	34,38	198	76,15	1435	266	15,64
4.	152	42,11	1555	421	21,31	209	57,89	2134	392	15,52
5.	176	64,23	2613	642	19,72	98	35,77	1613	276	14,61
6.	199	66,78	4101	725	15,02	99	33,22	2182	259	10,61
7.	212	62,17	5852	934	13,77	129	37,83	3691	389	9,53
8.	208	58,76	7301	1306	15,17	146	41,24	5356	501	8,55
9.	287	59,30	12495	2299	15,54	197	40,70	8915	831	8,53
10.	343	63,99	18747	2496	11,75	193	36,01	10706	1073	9,11
11.	134	13,63	9476	550	5,49	849	86,37	62873	11429	15,38
12.	5	0,45	426	33	7,19	1113	99,55	104829	33019	23,95
13.	6	0,49	602	98	14,00	1208	99,51	138312	59534	30,09
14.	4	0,18	608	29	4,55	2236	99,82	343047	190003	35,64
15.	1	0,11	238	17	6,67	870	99,89	191739	136869	41,65
16.						517	100,00	153738	123959	44,64
17.						286	100,00	118336	99203	45,60
18.						119	100,00	67447	57357	45,96
19.						78	100,00	60546	52403	46,40
20.	1	0,63	1546	5	0,32	158	99,37	277810	209866	43,03
	1819	17,22	65910	9779	12,92	8742	82,78	1554782	977696	38,61

TABLEAU 4 : ANALYSE COMPARATIVE DES DEUX SYSTEMES DE CALCUL DE L'IMPOT
PAR CLASSE DE REVENU IMPOSABLE GLOBALEMENT (1000F)

PROVINCE DE FLANDRE OCCIDENTALE
ARRONDISSEMENT DE FURNES

CLASSES DU REVENU IMPOSABLE	CALCUL SELON LE SYSTEME DE TAXATION CUMULEE		CALCUL SELON LE SYSTEME DE TAXATION SEPAREE					
	BASE IMPOSABLE	IMPOT DE BASE REDUIT	CONTRIBUABLE		CONJOINT		ENSEMBLE	
			BASE IMPOSABLE	IMPOT	BASE IMPOSABLE	IMPOT	COMPLE- MENT D'IMPOT	IMPOT DE BASE REDUIT
GLOBALEMENT (1000F)	1	2	3	4	5	6	7	8
0								
1. < 65	64		13		107	5		5
2. 65 -< 110	4123	76	3406	55	2631	46	4	105
3. 110 -< 140	18931	1039	17160	1010	7871	113		1049
4. 140 -< 170	24961	1860	22340	1784	10542	179		1817
5. 170 -< 200	33557	3240	27158	2539	15936	674		3015
6. 200 -< 230	39405	4422	32901	3747	16226	678		4148
7. 230 -< 260	46202	5803	37543	4788	18788	1035		5404
8. 260 -< 290	67929	9855	55868	8131	24995	1494		9005
9. 290 -< 320	81356	13111	65677	10637	29619	2247		12009
10. 320 -< 350	97989	17424	78011	13582	35953	2920	566	15967
11. 350 -< 400	206112	41074	163267	31495	72875	6611	10585	46422
12. 400 -< 450	231084	50980	178374	37262	82857	8683	23582	66893
13. 450 -< 500	229233	54982	169733	37555	86388	10908	31920	77884
14. 500 -< 650	510694	138021	374919	93868	185860	28335	101060	217200
15. 650 -< 800	352316	108748	258341	75031	120827	23570	90963	185673
16. 800 -< 1000	299877	100535	223820	72286	94769	20794	89330	178954
17. 1000 -< 1300	249282	92596	196375	71142	65029	15656	84469	169024
18. 1300 -< 1600	108933	44069	92359	37069	20748	4956	39719	80982
19. 1600 -< 2000	103090	44912	86729	37297	19609	5783	40392	82906
20. 2000 & +	266095	142350	246741	132555	23812	6425	112618	250268
T O T A L	2971231	875098	2330734	671834	935440	141112	625208	1408730

PROVINCE DE FLANDRE OCCIDENTALE
ARRONDISSEMENT DE FURNES

C L A S S E S	I M P O T C O N S I D E R E									
	T A X A T I O N S E P A R E E					T A X A T I O N C U M U L E E				
	NOMBRE DECLA- RATIONS	%	IMPOT	AVANTAGES		NOMBRE DECLA- RATIONS	%	IMPOT	AVANTAGES	
				MONTANT	%				MONTANT	%
0	9	10	11	12	13	14	15	16	17	18
1.						1	100,00		5	100,00
2.	14	32,56	10	33	76,74	29	67,44	33	62	65,26
3.	50	33,78	237	149	38,60	98	66,22	653	159	19,58
4.	76	46,91	774	212	21,52	86	53,09	875	169	16,20
5.	108	59,34	1587	407	20,41	74	40,66	1246	182	12,75
6.	117	64,29	2481	464	15,76	65	35,71	1478	190	11,39
7.	126	66,67	3444	574	14,29	63	33,33	1786	175	8,93
8.	173	70,04	5993	1104	15,56	74	29,96	2759	253	8,40
9.	183	68,80	7907	1446	15,46	83	31,20	3757	344	8,39
10.	209	71,58	10943	1908	14,85	83	28,42	4572	451	8,98
11.	108	19,71	7628	564	6,88	440	80,29	32882	5912	15,24
12.	7	1,29	601	46	7,11	537	98,71	50333	15959	24,07
13.	6	1,24	643	41	5,99	478	98,76	54298	22944	29,70
14.	2	0,22	306	4	1,29	903	99,78	137711	79183	36,51
15.	1	0,20	236	26	9,92	490	99,80	108485	76951	41,50
16.						339	100,00	100535	78419	43,82
17.						221	100,00	92596	76429	45,22
18.						76	100,00	44069	36913	45,58
19.						58	100,00	44912	37994	45,83
20.						80	100,00	142350	107918	43,12
	1180	21,62	42789	6978	14,02	4278	78,33	825331	540610	39,58

3ème PARTIE

Répartition des déclarations par classe de revenu, revenus moyens, leur dispersion et leur asymétrie sur base des quartiles

Les communes

Les arrondissements administratifs

Les provinces

Les régions

Le Royaume

PROVINCE D'ANVERS

COMMUNES	NOMBRE DE DECLARATIONS							TOTAL
	< 100 000	100 000 - < 250 000	250 000 - < 500 000	500 000 - < 700 000	700 000 - < 1 000 000	1 000 000 & +		
	1	2	3	4	5	6	7	
ARRONDISSEMENT D'ANVERS								
AARTSELAAR	307	515	1295	830	577	343	3867	
ANVERS	7891	18514	28615	11703	5895	4009	76627	
BERCHEM	1872	3944	6593	2864	1717	1399	18389	
BOECHOUT	399	706	1413	655	341	196	3710	
BOOM	664	1180	2410	865	341	169	5629	
BORGERHOUT	2046	4079	6810	2578	1310	655	17478	
BORSBEEK	332	518	1239	600	324	117	3130	
BRASSCHAAT	1222	2036	4016	1837	1158	1022	11291	
BRECHT	376	1010	2370	926	389	201	5172	
DEURNE	3200	6441	11830	5658	3032	1353	31514	
EDEGEM	816	1310	2826	1699	1169	752	8572	
EKEREN	1073	1916	3871	2177	1286	789	11112	
ESSEN	403	918	1887	533	222	113	4076	
HEMIKSEM	346	694	1667	687	309	105	3808	
HOBOKEN	1510	2658	5110	2480	1197	425	13380	
HOVE	301	402	865	442	302	267	2579	
KALMTHOUT	456	953	2035	771	453	290	4958	
KAPellen	566	960	1909	884	515	423	5257	
KONTICH	639	993	2375	1241	682	373	6303	
LINT	171	328	847	309	150	69	1874	
MALLE	320	653	1528	605	287	163	3556	
MERKSEM	1563	3379	6207	3076	1628	652	16505	
MORTSEL	1179	2015	3640	1859	1251	788	10732	
NIEL	363	643	1437	487	212	62	3204	
RANST	451	843	2068	717	396	174	4649	
RUMST	432	780	2113	891	335	127	4678	
SCHELLE	241	424	1083	443	247	116	2554	
SCHILDE	499	846	1685	852	692	832	5406	
SCHOTEN	1223	2180	4415	1984	1155	681	11638	
STABROEK	424	805	1861	1128	519	128	4865	
WIJNEGEM	355	609	1290	526	287	142	3209	
WILRIJK	1740	3250	6146	2887	1738	1314	17075	
WOMMELGEM	420	644	1470	647	344	170	3695	
WUUSTWEZEL	408	898	1911	587	219	111	4134	
ZANDHOVEN	270	617	1328	480	246	139	3080	
ZOERSEL	557	733	1778	762	572	351	4753	
ZWIJNDRECHT	676	1226	2398	1309	525	199	6333	
L'ARRONDISSEMENT	35711	70620	132341	58879	32022	19219	348792	
ARRONDISSEMENT DE MALINES								
BERLAAR	269	730	1536	350	149	76	3110	
BONHEIDEN	300	719	1629	627	409	359	4043	
BORNEM	746	1146	2738	1070	455	181	6336	
DUFFEL	532	915	2129	874	430	202	5082	
HEIST-OP-DEN-BERG	1297	2596	5594	1648	640	258	12033	
LIERRE	1225	2403	5033	1754	853	431	11699	
MALINES	2292	5831	11363	4479	2601	1416	27982	
NIJLEN	677	1563	3002	700	308	132	6382	
PUTTE	419	993	2200	667	285	135	4699	
PUURS	549	960	2341	845	399	196	5290	
SINT-AMANDS	268	449	1038	383	169	53	2360	

P R O V I N C E D ' A N V E R S

REVENU TOTAL NET IMPOSABLE (1000000F)	VALEURS MOYENNES			MESURES INTERQUARTILES			COMMUNES
	REVENU MOYEN PAR		REVENU MEDIAN (1000F)	DIFFE- RENCE	COEFFI- CIENT	ASY- METRIE	
	HABI- TANT (1000F)	DECLA- RATION (1000F)					
9	10	11	12	13	14	15	16
ARRONDISSEMENT D'ANVERS							
2108,5	187,1	545,3	464,9	397,2	85,4	10,2	AARTSELAAR
32903,5	164,9	429,4	346,3	338,4	97,7	8,5	ANVERS
8579,2	182,7	466,5	372,0	371,9	100,0	10,1	BERCHEM
1630,0	156,8	439,4	379,7	350,1	92,2	5,0	BOECHOUT
2188,3	144,7	388,7	355,6	301,6	84,8	-7,3	BOOM
6847,9	151,1	391,8	338,8	322,9	95,3	5,4	BORGERHOUT
1369,7	172,1	437,6	393,3	341,5	86,8	4,8	BORSBEEK
6109,2	195,6	541,1	394,6	387,6	98,2	11,0	BRASSCHAAT
2180,6	139,1	421,6	364,9	279,7	76,6	10,2	BRECHT
13431,4	168,6	426,2	377,0	350,6	93,0	3,8	DEURNE
4458,2	193,0	520,1	443,0	414,1	93,5	7,7	EDEGEM
5416,6	180,1	487,5	419,7	386,2	92,0	3,8	EKEREN
1544,6	128,2	378,9	330,6	256,4	77,6	3,6	ESSEN
1588,8	152,5	417,2	380,1	307,1	80,8	1,6	HEMIKSEM
5500,1	161,4	411,1	371,7	344,5	92,7	2,0	HOBOKEN
1373,5	200,2	532,6	419,3	426,4	101,7	11,0	HOVE
2274,4	155,1	458,7	367,7	329,1	89,5	14,8	KALMTHOUT
2650,4	186,7	504,2	392,9	380,4	96,8	8,2	KAPellen
2973,1	166,8	471,7	409,5	357,7	87,4	6,0	KONTICH
785,2	147,4	419,0	389,2	293,5	75,4	-2,5	LINT
1624,0	159,5	456,7	366,6	310,5	84,7	12,6	MALLE
7092,3	172,8	429,7	384,3	348,8	90,8	2,6	MERKSEM
5067,8	186,7	472,2	398,9	404,6	101,4	7,8	MORTSEL
1212,1	140,4	378,3	355,7	280,2	78,8	-6,1	NIEL
1953,4	142,8	420,2	367,3	293,6	79,9	6,2	RANST
1959,5	147,8	418,9	387,9	287,8	74,2	-1,2	RUMST
1143,5	160,5	447,7	390,2	318,8	81,7	5,9	SHELLE
3453,3	214,3	638,8	441,9	509,9	115,4	25,4	SCHILDE
5452,2	174,7	468,5	388,2	355,7	91,6	4,5	SCHOTEN
2155,9	165,1	443,2	422,7	334,0	79,0	-4,4	STABROEK
1355,9	162,7	422,5	360,9	340,1	94,2	8,8	WIJNEGEM
8304,8	191,1	486,4	392,5	383,0	97,6	8,5	WILRIJK
1616,4	160,7	437,5	381,3	328,1	86,0	3,9	WOMMELGEM
1662,5	136,6	402,1	338,4	266,0	78,6	4,3	WUUSTWEZEL
1329,1	147,2	431,5	353,4	297,9	84,3	15,1	ZANDHOVEN
2232,9	163,5	469,8	382,5	388,9	101,7	22,6	ZOERSEL
2663,2	160,7	420,5	391,2	341,6	87,3	-3,7	ZWIJNDRECHT
156192,2	168,6	447,8	375,0	349,9	93,3	6,1	L'ARRONDISSEMENT

ARRONDISSEMENT DE MALINES

1159,3	122,8	372,8	328,0	234,7	71,6	1,7	BERLAAR
2066,0	170,5	511,0	387,4	364,0	94,0	23,5	BONHEIDEN
2527,8	143,5	399,0	366,9	307,2	83,7	-3,7	BORNEM
2158,0	149,7	424,6	381,3	313,5	82,2	0,3	DUFFEL
4461,8	130,0	370,8	332,7	267,0	80,3	0,3	HEIST-OP-DEN-BERG
4782,2	151,9	408,8	359,0	304,5	84,8	-1,7	LIERRE
12291,7	157,1	439,3	371,0	325,0	87,6	10,7	MALINES
2291,6	124,2	359,1	321,8	245,5	76,3	-3,0	NIJLEN
1825,5	131,4	388,5	333,0	260,7	78,3	13,2	PUTTE
2201,2	147,7	416,1	365,6	295,0	80,7	3,5	PUURS
931,5	132,4	394,7	356,0	296,8	83,4	0,6	SINT-AMANDS

PROVINCE D'ANVERS

COMMUNES	NOMBRE DE DECLARATIONS							TOTAL
	< 100 000	100 000 - < 250 000	250 000 - < 500 000	500 000 - < 700 000	700 000 - < 1 000 000	1 000 000 & +		
	1	2	3	4	5	6	7	
ARRONDISSEMENT DE MALINES								
SINT-KATELIJNE-WAVER	466	991	2493	980	486	229	5645	
WILLEBROEK	857	1524	3433	1300	615	300	8029	
L'ARRONDISSEMENT	9897	20820	44529	15677	7799	3968	102690	
ARRONDISSEMENT DE TURNHOUT								
ARENDONK	336	667	1777	437	158	73	3448	
BAERLE-DUC	50	216	313	47	31	24	681	
BALEN	580	1253	2822	973	319	129	6076	
BEERSE	398	858	1879	740	304	182	4361	
DESSEL	304	488	1331	422	157	72	2774	
GEEL	1032	1959	4709	1672	648	319	10339	
GROBBENDONK	245	489	1234	384	200	112	2664	
HERENTALS	885	1680	3696	1350	560	281	8452	
HERENTHOUT	237	601	1062	255	110	59	2324	
HERSELT	378	731	1902	538	191	67	3807	
HOOGSTRATEN	504	996	2217	487	230	152	4586	
HULSHOUT	245	522	1111	316	103	48	2345	
KASTERLEE	495	930	2407	632	251	155	4870	
LAAKDAL	372	891	2030	743	217	75	4328	
LILLE	428	891	1850	503	191	86	3949	
MEERHOUT	237	717	1321	445	111	46	2877	
MERKSPLAS	160	370	910	250	112	62	1864	
MOL	973	1778	4067	1665	911	569	9963	
OLEN	260	434	1398	498	222	101	2913	
OUD-TURNHOUT	326	574	1495	555	292	159	3401	
RAVELS	339	820	1637	376	134	77	3383	
RETIE	251	502	1348	331	122	62	2616	
RIJKEVORSEL	332	663	1436	468	135	64	3098	
TURNHOUT	1648	3071	5787	2199	946	544	14195	
VORSELAAR	246	561	964	242	70	32	2115	
VOSELAAR	304	514	1206	498	258	155	2935	
WESTERLO	589	1057	3083	1120	405	146	6400	
L'ARRONDISSEMENT	12154	24233	54992	18146	7388	3851	120764	
LA PROVINCE	57762	115673	231862	92702	47209	27038	572246	

PROVINCE D'ANVERS

REVENU TOTAL NET IMPOSABLE (1000000F)	VALEURS MOYENNES			MESURES INTERQUARTILES			COMMUNES
	REVENU MOYEN PAR		REVENU MEDIAN (1000F)	DIFFE- RENCE	COEFFI- CIENT	ASY- METRIE	
	HABI- TANT (1000F)	DECLA- RATION (1000F)					
9	10	11	12	13	14	15	16
ARRONDISSEMENT DE MALINES							
2416,3	140,4	428,0	376,0	299,1	79,6	11,8	SINT-KATELIJNE-WAVER
3306,7	147,0	411,8	371,2	312,8	84,3	-2,0	WILBROEK
42419,6	145,5	413,1	359,1	298,6	83,1	4,6	L'ARRONDISSEMENT
ARRONDISSEMENT DE TURNHOUT							
1313,7	126,7	381,0	346,6	229,1	66,1	-5,2	ARENDONK
252,2	118,1	370,4	289,4	205,9	71,1	12,7	BAERLE-DUC
2323,9	129,7	382,5	358,9	277,9	77,4	-7,1	BALEN
1847,1	149,8	423,6	367,9	296,4	80,6	6,7	BEERSE
1095,5	137,5	394,9	361,0	267,9	74,2	-6,0	DESSEL
4139,5	133,8	400,4	358,1	280,7	78,4	3,9	GEEL
1133,1	134,8	425,4	364,1	279,6	76,8	6,4	GROBBENDONK
3427,3	145,3	405,5	354,2	294,8	83,2	3,9	HERENTALS
836,9	117,4	360,1	318,4	252,6	79,3	0,9	HERENTHOUT
1425,8	128,3	374,5	352,8	252,6	71,6	-7,5	HERSELT
1722,0	122,6	375,5	321,5	241,1	75,0	2,4	HOOGSTRAATEN
854,9	123,7	364,6	330,6	264,4	80,0	-0,8	HULSHOUT
1867,3	130,7	383,4	341,5	247,6	72,5	3,2	KASTERLEE
1651,3	127,0	381,5	362,4	268,5	74,1	-4,6	LAAKDAL
1422,2	125,2	360,1	325,0	252,6	77,7	1,3	LILLE
1037,0	121,5	360,4	339,4	278,0	81,9	-3,8	MEERHOUT
743,8	127,7	399,0	344,9	249,7	72,4	6,5	MERKSPLAS
4458,0	151,6	447,5	381,5	328,8	86,2	8,8	MOL
1253,4	143,7	430,3	386,3	264,3	68,4	4,2	OLEN
1523,6	149,7	448,0	379,1	300,6	79,3	6,8	OUD-TURNHOUT
1213,4	120,7	358,7	318,2	232,2	73,0	-1,9	RAVELS
989,3	123,2	378,2	340,8	233,1	68,4	2,3	RETIE
1152,6	130,0	372,1	341,3	257,9	75,6	-4,3	RIJKEVORSEL
5699,0	150,9	401,5	350,6	313,5	89,4	0,0	TURNHOUT
723,0	123,4	341,9	316,8	245,5	77,5	-6,4	VORSELAAR
1313,6	156,0	447,6	379,6	323,7	85,3	7,3	VOSELAAR
2589,1	138,1	404,5	372,1	262,9	70,7	3,8	WESTERLO
48008,6	136,4	397,5	353,2	278,8	78,9	1,2	L'ARRONDISSEMENT
246620,3	157,1	431,0	366,5	325,0	88,7	5,5	LA PROVINCE

PROVINCE DE BRABANT

COMMUNES	NOMBRE DE DECLARATIONS							TOTAL
	< 100 000	100 000 - < 250 000	250 000 - < 500 000	500 000 - < 700 000	700 000 - < 1 000 000	1 000 000 & +		
	1	2	3	4	5	6	7	
ARRONDISSEMENT DE BRUXELLES-CAPITALE								
ANDERLECHT	3823	8689	14056	5482	3188	1701	36939	
AUDERGHEM	1244	2414	3867	1969	1549	1438	12481	
BERCHEM-SAINTE-AGATHE	632	1439	2455	1233	846	575	7180	
BRUXELLES	5860	13226	19270	6630	4002	3276	52264	
ETTERBEEK	2008	4277	6299	2364	1529	1089	17566	
EVERE	1001	2341	4175	2286	1517	716	12036	
FOREST	1895	4723	7373	2780	1828	1373	19972	
GANSHOREN	753	1746	2845	1472	1033	851	8700	
IXELLES	3518	7743	10325	3803	2399	2371	30159	
JETTE	1722	3796	5844	2766	1970	1169	17267	
KOEKELBERG	623	1548	2327	938	629	389	6454	
MOLENBEEK-SAINTE-JEAN	2134	5824	8960	3311	2049	1359	23637	
SAINT-GILLES	1866	4758	6829	1751	771	575	16550	
SAINT-JOSSE-TEN-NOODE	757	2015	2802	739	375	220	6908	
SCHAERBEEK	4112	9742	15097	5133	2971	2048	39103	
UCCLE	3396	6495	9188	4362	3413	4438	31292	
WATERMAEL-BOITSFORT	903	1915	3138	1667	1341	1200	10164	
WOLUWE-SAINTE-LAMBERT	1930	3645	5900	2905	2483	2281	19144	
WOLUWE-SAINTE-PIERRE	1496	2708	4099	2104	1899	2694	15000	
L'ARRONDISSEMENT	39673	89044	134849	53695	35792	29763	382816	
ARRONDISSEMENT DE HAL-VILVORDE								
ASSE	932	1665	3502	1820	1134	602	9655	
BEERSEL	628	1178	2377	1149	906	714	6952	
BIEVENE	53	128	231	70	41	18	541	
DILBEEK	1250	2151	4121	2243	1749	1301	12815	
DROGENBOS	197	362	685	335	201	118	1898	
GAMMERAGES	222	501	1053	388	179	75	2418	
GOOIK	301	529	1121	396	186	95	2528	
GRIMBERGEN	1136	1928	3800	2059	1578	1031	11532	
HAL	968	2082	4485	1988	1160	644	11327	
HEKELSEM	381	655	1289	458	295	152	3230	
HERNE	223	438	806	254	177	107	2005	
HOEILAART	211	636	1079	461	285	240	2912	
KAMPENHOUT	199	438	1161	476	293	143	2710	
KAPELLE-OP-DEN-BOS	228	491	1201	564	246	107	2837	
KRAAINEM	463	676	1147	605	605	725	4221	
LENNIK	284	554	1032	394	261	163	2688	
LIEDEKERKE	538	853	1813	626	284	124	4238	
LINKEBEEK	181	310	463	230	223	224	1631	
LONDERZEEL	488	975	2354	917	484	226	5444	
MACHELEN	428	802	1678	850	468	183	4409	
MEISE	341	789	1601	825	566	477	4599	
MERCHTEM	479	787	1867	655	377	229	4394	
OPWIJK	356	726	1559	654	338	129	3762	
OVERIJSE	515	1099	2018	951	838	912	6333	
PEPINGEN	100	268	489	138	94	53	1142	
RHODE-SAINTE-GENESE	575	817	1481	763	675	941	5252	
ROOSDAAL	403	650	1382	469	259	120	3283	
SINT-PIETERS-LEEUEW	1004	1941	3806	1938	1146	531	10366	
STEENOKKERZEEL	312	473	1257	574	419	238	3273	
TERNAT	490	754	1874	918	521	226	4783	

PROVINCE DE BRABANT

REVENU TOTAL NET IMPOSABLE (1000000F)	VALEURS MOYENNES			MESURES INTERQUARTILES			COMMUNES
	REVENU MOYEN PAR		REVENU MEDIAN (1000F)	DIFFE- RENCE	COEFFI- CIENT	ASY- METRIE	
	HABI- TANT (1000F)	DECLA- RATION (1000F)					
9	10	11	12	13	14	15	16
ARRONDISSEMENT DE BRUXELLES-CAPITALE							
15174,2	155,3	410,8	346,0	333,2	96,3	10,9	ANDERLECHT
6587,7	208,4	527,8	406,8	465,3	114,4	19,2	AUDERGHEM
3516,7	189,9	489,8	395,1	396,0	100,2	15,1	SERCHEM-SAINTE-AGATHE
23212,4	157,0	444,1	325,0	331,0	101,8	16,6	BRUXELLES
7627,5	162,6	434,2	336,3	352,5	104,8	13,2	ETTERBEEK
5566,8	186,4	462,5	401,9	387,6	96,4	11,3	EVERE
8932,0	173,5	447,2	352,2	354,2	100,6	14,4	FOREST
4381,3	198,7	503,6	398,6	429,5	107,8	18,6	GANSHOREN
13877,7	175,5	460,2	329,2	363,6	110,4	16,7	IXELLES
7853,0	190,7	454,8	373,5	397,9	106,5	14,7	JETTE
2799,8	172,2	433,8	351,1	360,0	102,5	16,0	KOEKELBERG
10113,4	142,6	427,9	342,8	335,4	97,9	16,2	MOLENBEEK-SAINTE-JEAN
6007,1	121,4	363,0	299,0	261,3	87,4	6,9	SAINTE-GILLES
2516,2	113,3	364,2	295,8	261,5	88,4	10,2	SAINTE-JOSSE-TEN-NOODE
16004,1	145,8	409,3	329,6	317,5	96,3	13,8	SCHAERBEEK
18945,9	247,3	605,5	389,9	498,7	127,9	24,8	UCCLE
5539,8	219,3	545,0	425,4	471,2	110,8	16,6	WATERMAEL-BOITSFORT
10304,8	222,1	538,3	409,3	479,9	117,2	20,4	WOLUWE-SAINTE-LAMBERT
10122,4	258,2	674,8	443,2	589,1	132,9	26,0	WOLUWE-SAINTE-PIERRE
179083,0	175,2	467,8	352,7	374,5	106,2	17,0	L'ARRONDISSEMENT
ARRONDISSEMENT DE HAL-VILVORDE							
4556,3	174,3	471,9	396,4	374,9	94,6	15,4	ASSE
3681,9	179,5	529,6	413,7	432,3	104,5	20,7	BEERSEL
210,4	127,0	388,9	340,9	279,2	81,9	3,4	BIEVENE
6633,7	191,8	517,7	421,2	442,5	105,1	17,8	DILBEEK
844,4	170,3	444,9	379,5	373,7	98,5	13,6	DROGENBOS
968,6	138,7	400,6	358,1	287,3	80,2	8,4	GAMMERAGES
1029,3	136,0	391,7	342,5	304,4	88,9	8,9	GOOIK
5904,0	190,1	512,0	416,1	431,0	103,6	17,0	GRIMBERGEN
5170,1	160,7	456,4	387,4	342,6	88,4	11,3	HAL
1378,2	126,7	426,7	352,3	322,3	91,5	11,4	HEKELGEM
835,1	136,7	416,5	345,8	321,4	93,0	7,2	HERNE
1370,6	161,1	470,7	378,2	377,5	99,8	18,8	HOEILAART
1243,2	146,8	458,7	394,1	315,4	80,0	15,4	KAMPENHOUT
1280,9	158,2	451,5	387,4	318,3	82,2	12,7	KAPPEL-OP-DEN-BOS
3118,9	264,7	738,9	454,0	579,1	127,5	23,9	KRAAINEM
1177,0	151,0	437,9	359,8	341,6	95,0	17,0	LENNIK
1624,9	139,9	383,4	341,9	297,0	86,9	3,5	LIEDEKERKE
906,2	188,5	555,6	413,1	529,4	128,2	22,6	LINKBEEK
2334,9	140,5	428,9	377,3	305,0	80,8	7,0	LONDERZEEL
1921,3	167,5	435,8	387,9	352,1	90,8	9,3	MACHELEN
2532,0	190,5	550,5	423,8	411,7	97,1	16,8	MEISE
1869,4	145,2	425,4	358,3	310,1	86,5	14,0	MERCHTEM
1566,2	140,0	416,3	370,9	310,8	83,8	9,9	OPWIJK
3828,4	187,3	604,5	429,1	498,3	116,1	26,6	OVERIJSE
471,3	133,0	412,7	338,8	279,8	82,6	14,6	PEPINGEN
3740,6	228,9	712,2	448,3	574,7	128,2	26,7	RHODE-SAINTE-GENESE
1303,9	133,9	397,2	337,5	298,4	88,4	14,8	ROOSDAAL
4650,8	167,0	448,7	391,7	361,4	92,3	9,9	SINT-PIETERS-LEEUEW.
1606,0	174,4	490,7	409,2	384,3	93,9	19,9	STEENOKKERZEEL
2147,2	181,9	448,9	397,4	336,2	84,6	7,6	TERNAT

PROVINCE DE BRABANT

COMMUNES	NOMBRE DE DECLARATIONS						TOTAL
	< 100 000	100 000 - < 250 000	250 000 - < 500 000	500 000 - < 700 000	700 000 - < 1 000 000	1 000 000 & +	
1	2	3	4	5	6	7	8
ARRONDISSEMENT DE HAL-VILVORDE							
VILVORDE	1320	2357	4794	2351	1439	760	13021
WEMMEL	476	903	1536	741	657	703	5016
WEZEMBEEK-OPPEM	492	682	1156	637	520	638	4125
ZAVENTEM	830	1472	3030	1753	1222	765	9072
ZEMST	555	1023	2224	1056	635	353	5846
L'ARRONDISSEMENT	17559	32093	65472	30706	20461	14067	180358
ARRONDISSEMENT DE LOUVAIN							
AARSCHOT	885	1762	4150	1501	656	296	9250
BEGIJNENDIJK	226	488	1256	392	166	62	2590
BEKKEVOORT	185	417	843	212	72	35	1764
BERTEN	305	460	1022	332	227	159	2505
BIERBEEK	191	421	919	431	277	157	2396
BOORTMEERBEEK	319	546	1309	531	313	215	3233
BOUTERSEM	197	422	970	379	178	59	2205
DIEST	669	1409	3019	1075	545	275	6992
GEETBETS	208	466	853	219	74	26	1846
GLABBEK-ZURBEMDE	200	345	719	228	111	42	1645
HAACHT	315	665	1713	615	268	137	3713
HERENT	462	845	1900	908	584	451	5150
HOEGAARDEN	219	440	817	277	169	74	1996
HOLSBEEK	231	426	1081	405	158	80	2381
KULDENBERG	231	458	915	342	203	144	2293
KEERBERGEN	281	573	1094	398	299	271	2916
KORTENAKEN	329	645	1137	295	88	50	2544
KORTENBERG	441	779	1874	808	531	324	4757
LANDEN	460	1220	2248	796	360	138	5222
LOUVAIN	3057	6322	11864	5354	3291	2048	31936
LINTER	234	513	1024	326	145	37	2279
LUBBEEK	290	561	1404	641	399	245	3540
ODU-HEVERLEE	232	423	978	447	302	238	2620
ROTSelaar	334	621	1652	695	383	203	3888
MONTAIGU-ZICHEM	782	1573	3609	1078	412	138	7592
TERVUREN	727	1050	1964	882	662	691	5976
TIELT-WINGE	298	567	1264	413	146	66	2754
TIRLEMONT	1157	2529	4939	2142	1080	563	12410
TREMELO	251	718	1592	502	229	128	3420
LEAU	286	605	1256	361	143	59	2710
L'ARRONDISSEMENT	14002	28269	59385	22985	12471	7411	144523
ARRONDISSEMENT DE NIVELLES							
BEAUVECHAIN	202	343	610	236	179	148	1718
BRAINE-L'ALLEUD	1059	1625	3071	1677	1483	1134	10049
BRAINE-LE-CHATEAU	292	546	958	381	241	223	2641
CHASTRE	137	294	483	229	155	90	1388
CHAUMONT-GISTOUX	225	384	638	252	244	282	2025
COURT-SAINT-ETIENNE	332	558	972	351	222	176	2611
GENAPPE	377	778	1445	569	388	310	3867
GREZ-DOICEAU	375	670	1095	417	277	251	3085
HELECINE	156	249	415	141	80	34	1075

PROVINCE DE BRABANT

REVENU TOTAL NET IMPOSABLE (1000000F)	VALEURS MOYENNES			MESURES INTERQUARTILES			COMMUNES
	REVENU MOYEN PAR		REVENU MEDIAN (1000F)	DIFFE- RENCE	COEFFI- CIENT	ASY- METRIE	
	HABI- TANT (1000F)	DECLA- RATION (1000F)					
9	10	11	12	13	14	15	16
ARRONDISSEMENT DE HAL-VILVORDE							
5907,7	171,8	453,7	392,5	367,9	93,7	10,3	VILVORDE
2895,3	214,9	577,2	420,9	501,6	119,2	24,9	WEMMEL
2434,3	207,5	590,1	439,3	531,7	121,0	17,3	WEZEMBEEK-OPPEM
4589,6	184,2	505,9	426,4	415,8	97,5	13,8	ZAVENTEM
2689,3	163,9	460,0	396,7	360,8	91,0	10,2	ZEMST
88421,8	173,7	490,3	394,3	384,4	97,5	16,0	L'ARRONDISSEMENT
ARRONDISSEMENT DE LOUVAIN							
3774,7	145,5	408,1	370,3	286,3	77,3	-0,6	AARSCHOT
1023,8	136,0	395,3	365,5	259,0	70,8	-1,9	BEGIJNENDIJK
623,0	114,3	353,2	316,8	235,8	74,4	0,4	BEKKEVOORT
1112,9	148,5	444,3	359,9	331,3	92,0	8,9	BERTEM
1153,1	156,3	481,2	402,1	359,0	89,3	13,4	BIERBEEK
1473,2	158,1	455,7	390,1	343,3	88,0	8,0	BOORTMEERBEEK
904,6	143,4	410,2	373,5	295,1	79,0	2,5	BOUTERSEM
2903,8	143,2	415,3	362,1	295,1	81,5	5,5	DIEST
625,0	112,3	338,6	307,3	244,3	79,5	0,8	GEETBETS
620,4	130,3	377,1	337,2	291,5	86,4	3,4	GLABBEEK-ZUURBEMDE
1570,9	144,3	423,1	373,3	275,9	73,9	5,9	HAACHT
2611,3	177,1	507,1	411,6	385,5	93,7	14,9	HERENT
802,1	143,6	401,9	345,7	319,0	92,3	4,9	HOEGAARDEN
977,4	138,3	410,5	376,3	283,5	75,3	-1,3	HOLSBEEK
1012,5	149,7	441,6	357,5	332,8	93,1	14,4	HULDENBERG
1438,2	171,4	493,2	370,0	383,3	103,6	24,1	KEERBERGEN
860,7	112,6	338,3	306,6	264,0	86,1	-6,1	KORTENAKEN
2238,1	160,1	470,5	393,9	349,8	88,8	15,4	KORTENBERG
2018,3	143,9	386,5	348,7	292,3	83,8	2,4	LANDEN
14636,0	168,6	458,3	382,7	363,7	95,1	10,6	LOUVAIN
850,6	128,6	373,2	343,3	285,2	83,1	-2,7	LINTER
1696,4	157,7	479,2	406,3	356,0	87,6	15,8	LUBBEEK
1352,0	174,4	516,0	407,7	383,8	94,1	17,8	OD-HEVERLEE
1752,7	165,3	450,8	395,1	322,6	81,6	11,8	ROTSelaar
2867,4	139,1	377,7	354,6	263,4	74,3	-10,9	MONTAIGU-ZICHEM
3204,8	178,7	536,3	389,9	458,8	117,6	20,5	TERVUREN
1041,8	127,7	378,3	349,3	270,3	77,4	-6,6	TIELT-WINGE
5463,3	166,8	440,2	373,3	327,8	87,8	6,0	TIRLEMONT
1382,8	139,4	404,3	354,2	270,9	76,5	8,3	TREMELO
987,7	125,6	364,5	321,9	257,6	80,0	7,1	LEAU
62979,6	154,0	435,8	370,5	322,1	86,9	7,3	L'ARRONDISSEMENT
ARRONDISSEMENT DE NIVELLES							
799,0	162,5	465,1	375,8	393,5	104,7	13,8	BEAUVECHAIN
5552,4	196,4	552,5	430,6	474,8	110,3	18,4	BRAINE-L'ALLEUD
1246,7	172,6	472,1	370,1	384,1	103,8	9,3	BRAINE-LE-CHATEAU
639,7	160,6	460,9	366,0	389,8	106,5	20,2	CHASTRE
1131,8	192,5	558,9	389,7	500,4	128,4	30,0	CHAUMONT-GISTOUX
1157,4	164,8	443,3	348,8	352,9	101,2	12,2	COURT-SAINT-ETIENNE
1857,0	164,1	480,2	374,9	365,2	97,4	13,7	GENAPPE
1476,7	174,4	478,7	350,0	375,0	107,2	15,8	GREZ-DOICEAU
400,2	140,0	372,2	317,1	324,6	102,4	5,3	HELECINE

PROVINCE DE BRABANT

COMMUNES	NOMBRE DE DECLARATIONS						
	< 100 000	100 000 - < 250 000	250 000 - < 500 000	500 000 - < 700 000	700 000 - < 1 000 000	1 000 000 & +	TOTAL
	1	2	3	4	5	6	7
ARRONDISSEMENT DE NIVELLES							
INCOURT	120	231	419	147	86	60	1063
ITTRE	179	373	574	307	159	91	1683
JODOIGNE	420	725	1234	448	296	191	3314
LA HULPE	274	438	699	353	324	363	2451
LASNE	329	562	878	369	398	720	3256
MONT-SAINT-GUIBERT	142	282	486	256	146	94	1406
NIVELLES	812	1518	2787	1338	946	589	7990
ORP-JAUCHE	285	522	910	280	147	77	2221
OTTIGNIES-LOUVAIN-LA-NEUVE	644	1066	1762	922	722	552	5668
PERWEZ	240	435	796	254	169	98	1992
RAMILLIES	177	334	562	182	126	64	1445
REBECQ	333	641	1298	379	219	153	3023
RIXENSART	841	1202	1918	985	1013	1052	7011
TUBIZE	725	1396	2873	1189	559	330	7072
VILLERS-LA-VILLE	320	530	1017	345	232	153	2597
WALHAIN	168	296	566	197	134	102	1463
WATERLOO	856	1280	2015	1103	1135	1429	7818
WAVRE	841	1701	2747	1311	1014	875	8489
L'ARRONDISSEMENT	10861	18979	33228	14618	11094	9641	98421
LA PROVINCE	82095	168385	292934	122004	79818	60882	806118

PROVINCE DE BRABANT

REVENU TOTAL NET IMPOSABLE (1000000F)	VALEURS MOYENNES			MESURES INTERQUARTILES			COMMUNES
	REVENU MOYEN PAR		REVENU MEDIAN (1000F)	DIFFE- RENCE	COEFFI- CIENT	ASY- METRIE	
	HABI- TANT (1000F)	DECLA- RATION (1000F)					
9	10	11	12	13	14	15	16
ARRONDISSEMENT DE NIVELLES							
437,5	142,1	411,6	332,6	327,4	98,4	17,7	INCOURT
748,6	155,7	444,8	373,1	363,3	97,4	5,6	ITTRE
1370,7	154,7	413,6	332,6	345,0	103,7	17,9	JODOIGNE
1557,8	226,3	635,6	418,4	533,8	127,6	24,6	LA HULPE
2390,4	229,1	734,1	441,8	676,7	153,2	38,3	LASNE
650,4	163,1	462,6	385,4	387,8	100,6	10,8	MONT-SAINT-GUIBERT
3775,0	179,5	472,5	388,2	399,4	102,9	15,8	NIVELLES
845,0	137,4	380,5	325,3	300,0	92,2	1,9	ORP-JAUCHE
2850,0	173,3	502,8	395,5	452,9	114,5	17,8	OTTIGNIES-LOUVAIN-LA-NEUVE
820,7	143,5	412,0	336,2	319,1	94,9	10,4	PERVEZ
566,6	144,4	392,1	330,0	323,6	98,1	11,3	RAMILLIES
1221,4	138,6	404,0	334,7	299,0	89,4	9,9	REBECQ
3960,1	207,9	564,8	423,3	560,6	132,4	26,5	RIXENSART
3045,6	159,5	430,7	377,7	325,6	86,2	-1,0	TUBIZE
1091,5	149,9	420,3	344,5	343,2	99,6	11,3	VILLERS-LA-VILLE
650,8	154,4	444,8	357,0	359,5	100,7	14,0	WALHAIN
4931,3	203,7	630,8	462,2	616,0	133,3	24,9	WATERLOO
4328,2	182,7	509,9	394,3	436,3	110,6	19,3	WAVRE
49502,5	178,3	503,0	383,2	423,4	110,5	19,3	L'ARRONDISSEMENT
379986,8	171,3	471,4	369,5	373,5	101,1	14,7	LA PROVINCE

PROVINCE DE HAINAUT

COMMUNES	NOMBRE DE DECLARATIONS							TOTAL
	< 100 000	100 000 - < 250 000	250 000 - < 500 000	500 000 - < 700 000	700 000 - < 1 000 000	1 000 000 & +		
	1	2	3	4	5	6	7	
ARRONDISSEMENT D'ATH								
ATH	1005	2114	3481	1200	714	396	8910	
BELOEIL	461	1078	1889	526	289	151	4394	
BERNISSART	531	1222	1628	335	157	88	3961	
BRUGELETTE	150	301	449	148	72	33	1153	
CHIEVRES	292	504	915	253	136	67	2167	
ELLEZELLES	173	463	703	213	113	50	1715	
FLOBECQ	108	262	385	111	72	57	995	
FRASNES-LEZ-ANVAING	411	881	1475	424	209	93	3493	
L'ARRONDISSEMENT	3131	6825	10925	3210	1762	935	26788	
ARRONDISSEMENT DE CHARLEROI								
AISEAU-PRESLES	387	907	1454	471	251	144	3614	
CHAPELLE-LEZ-HERLAIMONT	474	1286	2056	594	286	117	4813	
CHARLEROI	9693	19727	32336	10488	5193	3178	80615	
CHATELET	1583	3352	5871	1757	779	333	13675	
COURCELLES	1091	2656	4544	1326	616	323	10556	
FARCIENNES	425	1086	1587	510	200	100	3908	
FLEURUS	889	2074	3128	993	492	228	7804	
FONTAINE-L'EVEQUE	592	1458	2615	740	361	187	5953	
GERPINNES	332	703	1252	589	417	366	3659	
LES BONS VILLERS	227	542	991	356	228	128	2472	
MANAGE	1025	1698	2999	1018	446	237	7423	
MONTIGNIES-LE-TILLEUL	365	747	1239	609	415	374	3749	
PONT-A-CELLES	539	1208	2149	744	480	194	5314	
SENEFFE	362	668	1309	440	240	146	3165	
L'ARRONDISSEMENT	17984	38112	63530	20635	10404	6055	156720	
ARRONDISSEMENT DE MONS								
BOUSSU	1175	2141	3143	798	428	178	7863	
COLFONTAINE	838	2140	2990	758	368	211	7305	
DOUR	752	1572	2482	590	331	205	5932	
FRAMERIES	802	2025	3076	876	432	201	7412	
HENSIES	343	654	898	224	89	47	2255	
HONNELLES	143	373	609	158	105	46	1434	
JURBISE	206	542	957	375	218	132	2430	
LENS	127	288	548	145	76	52	1236	
MONS	3232	7361	12094	4471	2568	1672	31398	
QUAREGNON	840	2082	2880	777	353	178	7110	
QUEVY	256	504	1098	324	196	104	2482	
QUIEVRAIN	253	679	967	224	120	66	2309	
SAINT-GHISLAIN	817	1714	2973	1070	571	328	7473	
L'ARRONDISSEMENT	9784	22075	34715	10790	5855	3420	86639	
ARRONDISSEMENT DE MOUSCRON								
COMINES	651	1814	2957	571	224	110	6327	
MOUSCRON	1869	4999	8053	2176	869	484	18450	
L'ARRONDISSEMENT	2520	6813	11010	2747	1093	594	24777	

REVENU TOTAL NET IMPOSABLE (1000000F)	VALEURS MOYENNES			MESURES INTERQUARTILES			COMMUNES
	REVENU MOYEN PAR		REVENU MEDIAN (1000F)	DIFFE- RENCE	COEFFI- CIENT	ASY- METRIE	
	HABI- TANT (1000F)	DECLA- RATION (1000F)					
9	10	11	12	13	14	15	16
ARRONDISSEMENT D'ATH							
3558,0	147,0	399,3	324,9	322,8	99,4	15,6	ATH
1686,6	124,1	383,8	326,4	279,8	85,7	1,4	BELOEIL
1288,2	105,6	325,2	274,4	261,8	95,4	6,5	BERNISSART
416,2	128,0	361,0	304,5	300,0	98,5	12,3	BRUGELETTE
799,4	133,0	368,9	315,5	290,5	92,1	-1,9	CHIEVRES
631,6	124,2	368,3	314,0	268,1	85,4	13,3	ELLEZELLES
407,9	133,9	409,9	326,1	314,4	96,4	6,3	FLOBECQ
1291,7	121,3	369,8	318,0	274,6	86,3	4,2	FRASNES-LEZ-ANVAING
10079,6	129,1	376,3	313,9	291,5	92,9	7,5	L'ARRONDISSEMENT
ARRONDISSEMENT DE CHARLEROI							
1397,5	127,4	386,7	326,7	300,4	91,9	6,9	AISEAU-PRESLES
1753,8	122,5	364,4	321,2	271,3	84,5	1,0	CHAPELLE-LEZ-HERLAIMONT
31121,3	137,9	386,0	327,7	309,4	94,4	1,2	CHARLEROI
4993,7	127,8	365,2	328,7	293,2	89,2	-4,2	CHATELET
3929,4	128,7	372,2	328,0	285,3	87,0	-1,1	COURCELLES
1398,0	117,8	357,7	312,4	288,1	92,2	1,4	FARCIENNES
2861,8	123,2	366,7	321,2	290,7	90,5	0,1	FLEURUS
2233,8	118,2	375,2	330,6	279,5	84,6	0,0	FONTAINE-L' EVEQUE
1950,1	185,3	533,0	400,2	411,7	102,9	14,8	GERPINNES
1059,1	139,3	428,4	352,7	333,7	94,6	16,5	LES BONS VILLERS
2789,2	132,9	375,8	331,3	310,7	93,8	-3,8	MANAGE
1884,7	188,0	502,7	388,1	424,5	109,4	17,8	MONTIGNIES-LE-TILLEUL
2129,5	139,7	400,7	353,9	323,0	91,3	2,2	PONT-A-CELLES
1307,7	138,9	413,2	347,8	313,5	90,1	4,8	SENEFFE
60809,7	135,6	388,0	331,5	307,3	92,7	1,3	L'ARRONDISSEMENT
ARRONDISSEMENT DE MONS							
2641,5	120,1	335,9	292,4	274,4	93,9	-2,3	BOUSSU
2543,3	110,0	348,2	300,1	262,7	87,5	-0,9	COLFONTAINE
2145,0	119,2	361,6	304,0	275,5	90,6	-1,2	DOUR
2677,6	123,9	361,3	316,1	281,5	89,1	0,6	FRAMERIES
732,0	103,9	324,6	275,5	270,6	98,2	2,2	HENSIES
535,0	106,6	373,0	311,0	258,7	83,2	16,6	HONNELLES
1040,0	140,0	428,0	358,0	332,4	92,9	12,9	JURBISE
495,6	130,6	401,0	323,0	274,4	84,9	9,2	LENS
13067,0	134,3	416,2	349,0	335,6	96,2	7,8	MONS
2465,3	120,3	346,7	296,2	272,7	92,1	3,0	QUAREGNON
1040,4	140,2	419,2	349,8	294,3	84,1	3,1	QUEVY
820,1	112,8	355,2	291,7	251,5	86,2	5,3	QUIEVRAIN
3037,3	141,6	406,4	347,8	323,1	92,9	1,9	SAINT-GHISLAIN
33240,0	126,9	383,7	323,2	302,1	93,5	4,0	L'ARRONDISSEMENT
ARRONDISSEMENT DE MOUSCRON							
2140,9	116,5	338,4	305,3	236,1	77,3	-5,4	COMINES
6684,1	122,6	362,3	318,0	263,7	82,9	3,6	MOUSCRON
8824,9	121,1	356,2	313,8	255,6	81,5	2,2	L'ARRONDISSEMENT

PROVINCE DE HAINAUT

COMMUNES	NOMBRE DE DECLARATIONS							TOTAL
	< 100 000	100 000 - < 250 000	250 000 - < 500 000	500 000 - < 700 000	700 000 - < 1 000 000	1 000 000 & +		
	1	2	3	4	5	6	7	
ARRONDISSEMENT DE SOIGNIES								
BRAINE-LE-COMTE	632	1252	2253	955	572	306	5970	
ECAUSSINES	404	661	1459	467	255	115	3361	
ENGHIEN	421	700	1286	515	343	191	3456	
LA LOUVIERE	3154	6720	11136	3579	1576	940	27105	
LESSINES	646	1290	2423	786	446	282	5873	
LE ROEULX	283	639	1087	348	184	124	2665	
SILLY	188	375	782	281	168	122	1916	
SOIGNIES	707	1454	3121	1107	653	403	7445	
L'ARRONDISSEMENT	6435	13091	23547	8038	4197	2483	57791	
ARRONDISSEMENT DE THUIN								
ANDERLUES	508	1036	1662	463	241	108	4018	
BEAUMONT	166	475	826	228	117	72	1884	
BINCHE	1435	3054	4962	1418	689	344	11902	
CHIMAY	278	778	1294	280	148	90	2868	
ERQUELINNES	269	867	1466	343	178	63	3186	
ESTINNES	245	494	916	294	137	69	2155	
FROID-CHAPELLE	97	240	331	65	44	16	793	
HAM-SUR-HEURE-NALINNES	463	795	1377	642	487	331	4095	
LOBBES	216	442	685	244	109	49	1745	
MERBES-LE-CHATEAU	144	320	533	129	55	43	1224	
MOMIGNIES	163	439	720	161	71	32	1586	
MORLANWELZ	768	1664	2654	689	348	201	6324	
SIVRY-RANCE	158	408	582	134	87	48	1417	
THUIN	489	1009	1712	685	412	233	4540	
L'ARRONDISSEMENT	5399	12021	19720	5775	3123	1699	47737	
ARRONDISSEMENT DE TOURNAI								
ANTOING	348	661	1237	313	139	69	2767	
BRUNHAUT	367	646	1102	288	118	55	2576	
CELLES	224	443	800	180	75	49	1771	
ESTAIMPUIS	285	815	1467	358	121	64	3110	
LEUZE-EN-HAINAUT	520	1152	1797	564	352	146	4531	
MONT-DE-L, ENCLUS	100	254	479	92	35	14	974	
PECQ	221	425	730	181	91	67	1715	
PERUWELZ	692	1474	2281	560	274	173	5454	
RUMES	268	457	805	191	78	31	1830	
TOURNAI	3079	5816	9730	3290	1776	1093	24784	
L'ARRONDISSEMENT	6104	12143	20428	6017	3059	1761	49512	
LA PROVINCE	51357	111080	183875	57212	29493	16947	449964	

PROVINCE DE HAINAUT

REVENU TOTAL NET IMPOSABLE (1000000F)	VALEURS MOYENNES			MESURES INTERQUARTILES			COMMUNES
	REVENU MOYEN PAR		REVENU MEDIAN (1000F)	DIFFE- RENCE	COEFFI- CIENT	ASY- METRIE	
	HABI- TANT (1000F)	DECLA- RATION (1000F)					
9	10	11	12	13	14	15	16
ARRONDISSEMENT DE SOIGNIES							
2560,8	152,4	428,9	361,8	353,0	97,6	11,3	BRAINE-LE-COMTE
1303,9	132,9	387,9	338,2	295,9	87,5	8,8	ECAUSSINES
1494,9	154,5	432,5	357,4	357,1	99,9	11,6	ENGHEN
10250,8	131,9	378,2	329,9	304,4	92,2	-2,1	LA LOUVIERE
2391,2	142,2	407,2	336,8	304,2	90,3	12,5	LESSINES
1103,1	136,1	413,9	339,7	309,0	91,0	1,2	LE ROEULX
824,9	150,4	430,5	354,6	319,9	90,2	18,5	SILLY
3211,7	138,9	431,4	358,9	316,3	88,1	15,0	SOIGNIES
23141,2	138,1	400,4	340,5	313,8	92,2	4,5	L'ARRONDISSEMENT
ARRONDISSEMENT DE THUIN							
1452,0	123,8	361,4	311,8	285,1	91,4	-0,9	ANDERLUES
736,4	126,3	390,9	323,0	260,7	80,7	10,5	BEAUMONT
4366,0	129,0	366,8	316,3	285,7	90,3	-1,0	BINCHE
1092,0	118,6	380,8	301,6	237,0	78,6	6,8	CHIMAY
1125,0	108,7	353,1	311,3	249,9	80,3	3,6	ERQUELINNES
826,5	126,3	383,5	329,1	291,3	88,5	2,6	ESTINNES
264,8	102,8	334,0	278,3	255,4	91,8	6,8	FROID-CHAPELLE
1975,5	174,9	482,4	377,6	418,2	110,7	17,8	HAM-SUR-HEURE-NALINNES
646,0	129,7	370,2	327,5	309,1	94,4	-1,2	LOBBES
443,6	118,0	362,4	306,3	257,1	84,0	-0,3	MERBES-LE-CHATEAU
543,7	101,6	342,8	308,3	241,0	78,2	-3,6	MOMIGNIES
2274,6	124,1	359,7	312,4	276,9	88,6	-2,5	MORLANWELZ
507,4	120,9	358,1	298,4	268,7	90,0	5,9	SIVRY-RANCE
1919,4	144,2	422,8	351,8	348,3	99,0	11,5	THUIN
18172,8	128,6	380,7	320,6	291,2	90,8	4,1	L'ARRONDISSEMENT
ARRONDISSEMENT DE TOURNAI							
977,7	119,9	353,3	319,9	274,2	85,7	-5,5	ANTOING
886,6	110,9	344,2	298,1	264,7	88,8	-3,0	BRUNHAUT
619,0	112,1	349,5	306,0	251,6	82,2	2,9	CELLES
1091,6	107,7	351,0	316,1	239,4	75,7	4,8	ESTAIMPUIS
1720,0	132,8	379,6	322,9	299,4	92,7	8,4	LEUZE-EN-HAINAUT
344,4	108,3	353,6	311,9	238,9	76,6	-2,7	MONT-DE-L. ENCLUS
654,5	127,5	381,6	303,4	266,3	87,8	8,1	PECQ
1939,1	113,7	355,5	300,2	271,3	90,4	0,0	PERUMELZ
598,7	111,8	327,2	300,9	259,9	86,4	-11,0	RUMES
9832,1	140,1	396,7	328,4	316,6	96,4	7,7	TOURNAI
18663,7	128,2	377,0	318,1	290,9	91,5	4,9	L'ARRONDISSEMENT
172931,8	131,4	384,3	326,4	299,5	91,7	3,2	LA PROVINCE

PROVINCE DE LIEGE

COMMUNES	NOMBRE DE DECLARATIONS							TOTAL
	< 100 000	100 000 - < 250 000	250 000 - < 500 000	500 000 - < 700 000	700 000 - < 1 000 000	1 000 000 & +		
	1	2	3	4	5	6	7	
ARRONDISSEMENT DE HUY								
AMAY	530	901	1855	688	348	143	4465	
ANTINES	148	283	461	155	71	47	1165	
BURDINNE	115	184	312	99	55	24	789	
CLAVIER	123	271	469	122	66	53	1104	
ENGIS	275	452	876	314	152	79	2148	
FERRIERES	137	260	448	130	72	42	1089	
HAMOIR	107	256	426	178	85	33	1085	
HERON	134	296	480	147	64	30	1151	
HUY	807	1513	2435	919	579	397	6650	
MARCHIN	196	304	650	181	86	47	1464	
MODAVE	135	219	514	133	62	56	1119	
NANDRIN	100	263	417	184	114	81	1159	
OUFFET	90	174	316	98	52	24	754	
TINLOT	48	150	219	78	54	31	580	
VERLAINE	79	176	343	124	59	34	815	
VILLERS-LE-BOUILLET	190	326	564	195	117	60	1452	
WANZE	439	759	1505	616	313	165	3797	
L'ARRONDISSEMENT	3653	6787	12290	4361	2349	1346	30786	
ARRONDISSEMENT DE LIEGE								
ANS	937	2062	3737	1673	990	460	9859	
AWANS	258	466	962	392	257	125	2460	
AYWAILLE	349	655	1207	368	204	126	2909	
BASSENGE	319	537	1126	429	183	86	2680	
BEYNE-HEUSAY	457	923	1705	695	312	113	4205	
BLEGNY	365	622	1383	623	353	191	3537	
CHAUDFONTAINE	729	1245	2063	1091	911	925	6964	
COMBLAIN-AU-PONT	200	383	745	233	116	47	1724	
DALHEM	159	374	696	257	135	73	1694	
ESNEUX	521	898	1584	622	426	358	4409	
FLEMALLE	1307	2277	4127	1725	742	307	10485	
FLERON	656	1159	2110	935	493	239	5592	
GRACE-HOLLOGNE	751	1761	3264	1162	464	198	7600	
HERSTAL	1774	3356	6129	2327	1085	407	15078	
JUPRELLE	232	408	911	368	225	116	2260	
LIEGE	9751	19971	31023	12211	6895	5009	84860	
NEUPRE	238	413	775	493	377	337	2633	
OUPEYE	843	1605	3162	1463	717	283	8073	
SAINTE-NICOLAS	1038	2395	3924	1330	531	241	9459	
SERAING	2692	5857	9230	3920	1602	800	24101	
SOMMAGNE	452	979	1606	646	339	161	4183	
SPRIMONT	372	739	1271	449	246	166	3243	
TROOZ	318	608	1036	406	197	132	2697	
WISE	604	1304	2248	881	430	249	5716	
L'ARRONDISSEMENT	25322	50997	86024	34699	18230	11149	226421	
ARRONDISSEMENT DE VERVIERS								
AMBLEVE	210	456	752	106	42	20	1586	
AUBEL	133	252	478	142	68	60	1133	

PROVINCE DE LIEGE

REVENU TOTAL NET IMPOSABLE (1000000F)	VALEURS MOYENNES			MESURES INTERQUARTILES			COMMUNES
	REVENU MOYEN PAR		REVENU MEDIAN (1000F)	DIFFE- RENCE	COEFFI- CIENT	ASY- METRIE	
	HABI- TANT (1000F)	DECLA- RATION (1000F)					
9	10	11	12	13	14	15	16
ARRONDISSEMENT DE HUY							
1777,9	138,3	398,2	364,8	318,4	87,3	-6,2	AMAY
453,3	140,7	389,1	326,9	314,1	96,1	4,3	ANTINES
296,7	132,8	376,0	311,4	318,1	102,1	1,3	BURDINNE
430,2	120,8	389,7	314,6	280,4	89,1	9,9	CLAVIER
848,4	143,2	395,0	374,3	325,1	86,9	-20,4	ENGIS
455,9	146,3	418,6	317,7	289,7	91,2	1,8	FERRIERES
430,3	142,0	396,5	353,8	314,6	88,9	5,3	HAMOIR
413,9	119,2	359,6	315,1	285,9	90,7	3,2	HERON
2835,3	156,9	426,4	343,4	353,3	102,9	8,7	HUY
548,5	125,6	374,7	326,8	285,2	87,3	3,9	MARCHIN
437,6	137,2	391,1	338,7	272,2	80,4	3,3	MODAVE
527,0	161,1	454,7	385,8	371,3	96,3	3,8	NANDRIN
284,2	121,8	376,9	324,3	284,7	87,8	10,1	OUFFET
249,2	145,0	429,6	345,7	355,0	102,7	14,9	TINLOT
337,4	137,1	414,0	360,8	309,9	85,9	2,4	VERLAINE
577,6	130,2	397,8	338,5	331,7	98,0	1,8	VILLERS-LE-BOUILLET
1594,5	149,2	419,9	362,1	331,8	91,6	3,4	WANZE
12497,9	142,1	406,0	347,7	322,7	92,8	1,7	L'ARRONDISSEMENT
ARRONDISSEMENT DE LIEGE							
4278,0	163,4	433,9	381,4	350,4	91,9	3,0	ANS
1066,5	154,7	433,5	374,2	335,5	89,6	9,3	AWANS
1135,4	140,4	390,3	326,7	305,9	93,6	7,3	AYWAILLE
1064,3	133,7	397,1	356,4	306,4	86,0	-0,8	BASSENGE
1630,6	142,5	387,8	355,2	320,0	90,1	-1,6	BEYNE-HEUSAY
1578,9	151,7	446,4	382,8	343,8	89,8	10,4	BLEGNY
3979,4	205,4	571,4	424,6	499,0	117,5	19,3	CHAUDFONTAINE
649,3	132,2	376,6	335,4	292,9	87,3	3,0	COMBLAIN-AU-PONT
697,8	137,7	411,9	362,5	315,7	87,1	5,2	DALHEM
2037,7	170,8	462,2	371,2	387,2	104,3	8,9	ESNEUX
4111,7	145,6	392,1	367,8	333,3	90,6	-14,1	FLEMALLE
2361,9	155,5	422,4	366,8	353,5	96,4	1,1	FLERON
2904,6	136,8	382,2	359,1	301,3	83,9	-11,5	GRACE-HOLLOGNE
5796,3	146,0	384,4	346,1	313,4	90,6	-0,2	HERSTAL
982,6	153,3	434,8	381,7	334,6	87,6	6,3	JUPRELLE
36390,2	161,0	428,8	345,0	350,2	101,5	9,0	LIEGE
1525,4	208,5	579,3	466,2	481,2	103,2	10,6	NEUPRE
3385,6	152,2	419,4	377,1	336,2	89,1	1,2	OUPEYE
3476,4	132,3	367,5	336,0	294,3	87,6	-4,8	SAINTE-NICOLAS
9392,2	141,5	389,7	357,1	329,6	92,3	-7,5	SERAING
1673,1	143,4	400,0	350,7	339,8	96,9	2,2	SOUMAGNE
1343,6	146,2	414,3	338,8	327,7	96,7	8,8	SPRIMONT
1114,2	146,3	413,1	358,5	331,4	92,4	-3,3	TROOZ
2323,8	142,1	406,5	355,0	320,3	90,2	3,0	WISE
94899,7	154,0	419,1	356,8	340,9	95,5	2,4	L'ARRONDISSEMENT
ARRONDISSEMENT DE VERVIERS							
480,3	97,5	302,8	284,9	229,2	80,4	-10,0	AMBLEVE
460,8	140,2	406,7	332,0	303,5	91,4	0,2	AUBEL

PROVINCE DE LIEGE

COMMUNES	NOMBRE DE DECLARATIONS						
	< 100 000	100 000 - < 250 000	250 000 - < 500 000	500 000 - < 700 000	700 000 - < 1 000 000	1 000 000 ± +	TOTAL
	1	2	3	4	5	6	7
ARRONDISSEMENT DE VERVIERS							
BAELEN	108	219	499	140	58	29	1053
BULLANGE	181	489	787	147	51	19	1674
BURG-REULAND	149	360	554	67	21	12	1163
BUTGENBACH	197	441	903	159	61	29	1790
DISON	738	1312	2233	634	237	107	5261
EUPEN	677	1346	2836	931	449	283	6522
HERVE	571	962	1949	672	374	198	4726
JALHAY	166	361	662	248	156	127	1720
LA CALAMINE	294	828	1455	307	120	69	3073
LIERNEUX	89	236	371	125	55	22	898
LIMSOURG	232	501	843	254	110	59	1999
LONTZEN	117	316	627	196	73	30	1359
MALMEDY	393	805	1548	461	242	156	3605
OLNE	117	146	375	154	90	67	949
PEPINSTER	332	720	1319	448	218	104	3141
PLOMBIERES	276	725	1327	264	99	46	2737
RAEREN	210	617	1118	316	127	88	2476
SAINT-VITH	320	747	1359	251	129	91	2897
SPA	470	889	1496	510	319	181	3865
STAVELOT	265	507	889	253	129	76	2119
STOUMONT	85	191	345	75	51	24	771
THEUX	383	688	1298	392	242	148	3151
THIMISTER-CLERMONT	142	258	538	161	68	41	1208
TROIS-PONTS	117	153	337	100	39	34	780
VERVIERS	2890	5096	8028	2807	1571	965	21357
WAIMES	241	467	975	191	89	54	2017
WELKENRAEDT	283	670	1227	389	176	98	2843
L'ARRONDISSEMENT	10386	20758	37128	10900	5464	3237	87873
ARRONDISSEMENT DE WAREMME							
BERLOZ	122	231	381	114	45	26	919
BRAIVES	257	382	690	221	98	48	1696
CRISNEE	91	167	312	129	57	21	777
DONCEEL	104	149	311	101	62	21	748
FAIMES	132	228	374	134	77	38	983
FEXHE-LE-HAUT-CLOCHER	99	203	354	154	82	44	936
GEER	100	197	334	124	43	17	815
HANNUT	522	927	1572	544	313	176	4054
LINCENT	126	211	414	128	45	23	947
OREYE	125	233	423	140	76	40	1037
REMICOURT	174	349	598	265	114	60	1560
SAINT-GEORGES-SUR-MEUSE	226	459	862	334	178	84	2143
WAREMME	506	884	1703	657	422	219	4391
WASSEIGES	60	146	246	51	31	23	557
L'ARRONDISSEMENT	2644	4766	8574	3096	1643	840	21563
LA PROVINCE	42005	83308	144016	53056	27686	16572	366643

PROVINCE DE LIEGE

REVENU TOTAL NET IMPOSABLE (1000000F)	VALEURS MOYENNES			MESURES INTERQUARTILES			COMMUNES
	REVENU MOYEN PAR		REVENU MEDIAN (1000F)	DIFFE- RENCE	COEFFI- CIENT	ASY- METRIE	
	HABI- TANT (1000F)	DECLA- RATION (1000F)					
9	10	11	12	13	14	15	16
ARRONDISSEMENT DE VERVIERS							
402,5	135,6	382,2	341,2	258,6	75,8	-5,2	BAELEN
529,9	102,4	316,6	290,2	221,2	76,2	-1,7	BULLANGE
343,6	89,9	295,4	272,0	193,6	71,2	-4,0	BURG-REULAND
584,7	117,2	326,7	305,1	225,2	73,8	-10,4	BUTGENBACH
1803,7	122,3	342,9	306,4	275,9	90,0	1,7	OISON
2723,6	158,3	417,6	350,4	297,7	84,9	4,1	EUPEN
1913,1	141,0	404,8	349,5	313,9	89,8	4,0	HERVE
802,0	163,4	466,3	361,0	360,1	99,7	17,7	JALHAY
1065,5	125,8	346,7	311,0	240,8	77,4	-4,7	LA CALAMINE
327,1	114,9	364,3	323,3	295,2	91,3	7,9	LIERNEUX
729,3	135,6	364,8	317,4	269,3	84,9	3,7	LIMBOURG
518,7	132,4	381,6	338,4	263,8	78,0	3,9	LONTZEN
1449,5	145,4	402,1	341,4	295,9	86,7	-0,3	MALMEDY
433,4	154,3	456,6	382,6	356,3	93,1	12,3	OLNE
1215,5	133,8	387,0	331,4	302,2	91,2	8,8	PEPINSTER
926,9	114,4	338,7	310,3	226,4	73,0	-5,0	PLOMBIERES
983,2	127,4	397,1	329,3	269,3	81,8	3,0	RAEREN
1028,2	122,7	354,9	305,2	235,8	77,3	-3,2	SAINT-VITH
1597,7	165,3	413,4	332,2	324,8	97,8	10,2	SPA
796,6	142,2	375,9	321,8	285,9	88,9	0,3	STAVELOT
282,5	119,7	366,4	317,3	262,1	82,6	1,5	STOUMONT
1265,6	143,5	401,7	337,2	304,4	90,3	5,5	THEUX
460,8	129,4	381,5	323,8	274,6	84,8	11,8	THIMISTER-CLERMONT
301,1	136,0	386,0	332,4	299,0	89,9	-4,5	TROIS-PONTS
8470,3	149,5	396,6	323,0	326,1	101,0	8,8	VERVIERS
718,8	127,7	356,3	316,7	230,1	72,7	-7,4	WAIMES
1114,1	146,2	391,9	339,8	293,8	86,5	0,8	WELKENRAEDT
33729,0	138,0	383,8	325,2	287,6	88,5	3,2	L'ARRONDISSEMENT
ARRONDISSEMENT DE WAREMME							
324,0	128,4	352,6	316,8	288,6	91,1	-4,4	BERLOZ
612,1	129,4	360,9	312,7	308,5	98,7	3,1	BRAIVES
307,9	138,2	396,3	358,4	300,9	84,0	0,6	CRISNEE
288,7	131,1	385,9	346,7	308,8	89,1	-3,5	DONCEEL
379,2	138,6	385,7	330,7	327,1	98,9	4,3	FAIMES
385,2	155,6	411,5	353,2	333,1	94,3	12,3	FEXHE-LE-HAUT-CLOCHER
300,2	130,7	368,4	322,5	297,7	92,3	4,0	GEER
1614,0	143,4	398,1	329,9	324,9	98,5	8,4	HANNUT
335,2	127,6	354,0	324,1	267,8	82,6	0,6	LINCENT
408,5	138,1	393,9	351,8	318,3	90,5	-7,5	OREYE
627,3	144,8	402,1	354,5	346,6	97,8	1,4	REMICOURT
878,0	137,8	409,7	377,4	318,1	84,3	-10,4	SAINT-GEORGES-SUR-MEUSE
1882,4	160,7	428,7	368,3	341,1	92,6	3,9	WAREMME
205,9	121,9	369,7	299,4	254,6	85,0	9,1	WASSEIGES
8548,7	142,1	396,5	345,3	320,8	92,9	1,9	L'ARRONDISSEMENT
149675,4	148,4	408,2	346,6	325,6	93,9	3,2	LA PROVINCE

PROVINCE DE LIMBOURG

COMMUNES	NOMBRE DE DECLARATIONS							TOTAL
	< 100 000	100 000 - < 250 000	250 000 - < 500 000	500 000 - < 700 000	700 000 - < 1 000 000	1 000 000 & +		
	1	2	3	4	5	6	7	
ARRONDISSEMENT DE HASSELT								
AS	213	361	936	329	140	43	2042	
BERINGEN	949	2461	4928	1926	664	268	11196	
DIEPENBEEK	417	1019	2179	737	327	153	4832	
GENK	2138	4653	9102	3074	1168	676	20811	
GINGELOM	237	568	1200	341	140	46	2532	
HALEN	238	565	1261	340	121	56	2561	
HAM	258	608	1317	488	125	40	2836	
HASSELT	2176	4652	9598	3710	2089	1291	23516	
HERCK-LA-VILLE	315	738	1468	438	200	64	3223	
HEUSDEN-ZOLDER	672	1759	3907	1469	489	263	8559	
BOURG-LEOPOLD	395	926	2239	648	289	96	4593	
LUMMEN	434	828	1861	536	225	96	3980	
NIEUWERKERKEN	190	426	928	222	75	22	1863	
OPGLABBEK	187	397	1110	360	154	64	2272	
SAINT-TROND	1023	2751	5639	1655	772	408	12248	
TESSENDERLO	404	894	1941	859	301	144	4543	
ZONHOVEN	456	1176	2263	856	394	155	5300	
ZUTENDAAL	113	306	699	283	138	48	1587	
L'ARRONDISSEMENT	10815	25108	52576	18271	7811	3933	118514	
ARRONDISSEMENT DE MAASEIK								
BOCHOLT	318	754	1766	374	100	47	3359	
BREE	435	1034	2088	521	247	115	4440	
DILSEN	466	1258	2358	719	255	102	5158	
HAMONT-ACHEL	326	942	1960	384	135	92	3839	
HECHTEL-EKSEL	301	635	1465	350	145	58	2954	
HOUTHALLEN-HELCHTEREN	636	1664	3799	1262	460	157	7978	
KINROOI	285	635	1651	311	105	44	3231	
LOMMEL	703	1478	3669	1448	519	204	8021	
MAASEIK	647	1618	3019	797	367	161	6609	
MEEUWEN-GRUITRODE	308	756	1685	406	142	68	3365	
NEERPELT	399	882	1966	562	206	134	4149	
OVERPELT	357	869	1661	577	204	96	3764	
PEER	331	865	1842	414	152	63	3667	
L'ARRONDISSEMENT	5512	13590	28929	8125	3037	1341	60534	
ARRONDISSEMENT DE TONGRES								
ALKEN	319	621	1469	392	180	89	3070	
BILZEN	802	1746	3902	1196	498	205	8349	
LOOZ	283	743	1520	428	182	73	3229	
HEERS	280	576	1133	251	87	36	2363	
HERSTAPPE							30	
HOESEL	290	674	1321	329	129	58	2801	
KORTESSEM	217	473	1002	266	130	53	2141	
LANAKEN	588	1601	3043	847	323	189	6591	
MAASMECHELEN	989	2586	4986	1460	499	214	10734	
RIEMST	622	1113	2228	646	226	100	4935	

PROVINCE DE LIMBOURG

REVENU TOTAL NET IMPOSABLE (1000000F)	VALEURS MOYENNES			MESURES INTERQUARTILES			COMMUNES
	REVENU MOYEN PAR		REVENU MEDIAN (1000F)	DIFFE- RENCE	COEFFI- CIENT	ASY- METRIE	
	HABI- TANT (1000F)	DECLA- RATION (1000F)					
9	10	11	12	13	14	15	16
ARRONDISSEMENT DE HASSELT							
793,7	130,4	388,7	362,3	283,0	78,1	-1,6	AS
4393,6	131,8	392,4	364,4	293,1	80,4	-4,8	BERINGEN
1968,4	135,0	407,4	359,4	276,4	76,9	2,1	DIEPENBEEK
8182,7	133,5	393,2	351,2	291,9	83,1	-5,4	GENK
946,8	124,5	373,9	341,1	261,3	76,6	-2,8	GINGELOM
948,2	121,6	367,4	326,2	243,6	74,7	4,6	HALEN
1052,6	126,4	371,2	359,7	278,5	77,4	-10,0	HAM
10530,8	164,8	447,8	370,2	324,4	87,6	9,6	HASSELT
1197,6	123,2	371,6	329,7	272,0	82,5	4,9	HERCK-LA-VILLE
3466,6	130,3	405,0	368,3	282,0	76,6	-1,8	HEUSDEN-ZOLDER
1759,7	131,9	383,1	355,2	249,3	70,2	-1,2	BOURG-LEOPOLD
1511,1	133,0	379,7	339,2	269,7	79,5	-4,4	LUMMEN
643,9	116,5	345,6	320,8	233,4	72,8	-2,5	NIUWERKERKEN
920,6	132,6	405,2	377,6	256,8	68,0	-2,3	OPGLABBEK
4908,5	135,9	400,8	340,9	265,1	77,8	7,7	SAINT-TROND
1857,0	140,3	408,8	375,8	303,5	80,7	0,6	TESENDERLO
2132,1	138,2	402,3	359,5	303,5	84,4	2,6	ZONHOVEN
674,8	137,2	425,2	384,3	297,8	77,5	3,9	ZUTENDAAL
47888,9	138,4	404,1	357,6	287,9	80,5	0,9	L'ARRONDISSEMENT
ARRONDISSEMENT DE MAASEIK							
1160,5	117,4	345,5	328,7	217,0	66,0	-8,7	BOCHOLT
1643,6	125,7	370,2	330,8	251,1	75,9	-1,0	BREE
1892,9	124,8	367,0	345,5	267,6	77,5	-8,7	DILSEN
1362,4	114,6	354,9	318,5	216,4	67,9	-1,1	HAMONT-ACHEL
1086,4	120,6	367,8	335,3	240,8	71,8	-1,7	HECHTEL-EKSEL
3089,3	131,4	387,2	360,5	263,0	73,0	-2,1	HOUTHAIEN-HELCHTEREN
1079,9	109,0	334,2	306,2	212,8	69,5	0,5	KINROOI
3247,6	131,1	404,9	378,0	278,1	73,6	-3,3	LOMMEL
2450,9	127,2	370,8	328,4	261,6	79,6	-0,7	MAASEIK
1232,0	121,2	366,1	338,9	240,4	70,9	-7,1	MEEUWEN-GRUITRODE
1618,8	132,4	390,2	348,7	260,5	74,7	-2,9	NEERPELT
1434,9	130,4	381,2	346,0	281,9	81,5	-0,2	OVERPELT
1293,1	110,6	352,6	328,1	223,9	68,2	-3,1	PEER
22592,2	124,4	373,2	342,0	252,8	73,9	-2,6	L'ARRONDISSEMENT
ARRONDISSEMENT DE TONGRES							
1180,9	126,1	384,7	344,3	267,3	77,6	-1,0	ALKEN
3218,4	127,7	385,5	350,2	264,3	75,5	-3,1	BILZEN
1205,0	120,1	373,2	336,1	259,5	77,2	1,7	LOOZ
803,7	116,5	340,1	309,0	247,3	80,1	-7,0	HEERS
12,3	119,7	411,0	392,2	398,1	101,5		HERSTAPPE
1006,7	120,4	359,4	328,5	248,8	75,7	-2,2	HOEELT
800,4	121,3	373,8	344,9	259,5	75,2	-6,4	KORTESSEM
2507,6	125,0	380,5	340,4	263,5	77,4	-3,3	LANAKEN
3959,1	120,6	368,8	344,7	270,1	78,4	-10,6	MAASMECHELEN
1758,6	117,3	356,3	325,6	270,8	83,2	-6,6	RIEMST

PROVINCE DE LIMBOURG

COMMUNES	NOMBRE DE DECLARATIONS						
	< 100 000	100 000 - < 250 000	250 000 - < 500 000	500 000 - < 700 000	700 000 - < 1 000 000	1 000 000 & +	TOTAL
1	2	3	4	5	6	7	8
ARRONDISSEMENT DE TONGRES							
TONGRES	1033	2299	4426	1480	718	375	10331
FOURONS	109	370	705	165	45	25	1419
WELLEN	190	506	893	269	66	39	1963
L'ARRONDISSEMENT	5722	13308	26628	7729	3083	1456	57926
LA PROVINCE	22049	52006	108133	34125	13931	6730	236974

PROVINCE DE LIMBOURG

REVENU TOTAL NET IMPOSABLE (1000000F)	VALEURS MOYENNES			MESURES INTERQUARTILES			COMMUNES
	REVENU MOYEN PAR		REVENU MEDIAN (1000F)	DIFFE- RENCE	COEFFI- CIENT	ASY- METRIE	
	HABI- TANT (1000F)	DECLA- RATION (1000F)					
9	10	11	12	13	14	15	16
ARRONDISSEMENT DE TONGRES							
4075,7	138,4	395,7	347,0	293,5	84,6	3,8	TONGRES
494,9	117,0	348,8	319,4	240,8	75,4	-0,6	FOURONS
686,7	117,3	349,8	321,7	259,4	80,7	-5,3	WELLEN
21710,1	124,8	374,8	339,9	268,4	79,0	-3,7	L'ARRONDISSEMENT
92191,2	131,4	389,0	349,1	273,7	78,4	-1,1	LA PROVINCE

PROVINCE DE LUXEMBOURG

COMMUNES	NOMBRE DE DECLARATIONS							TOTAL
	< 100 000	100 000 - < 250 000	250 000 - < 500 000	500 000 - < 700 000	700 000 - < 1 000 000	1. 000 000 & +		
	1	2	3	4	5	6	7	
ARRONDISSEMENT D'ARLON								
ARLON	801	1779	3086	1154	690	364	7874	
ATTERT	87	227	344	99	66	17	840	
AUBANGE	487	1290	1852	516	212	124	4481	
MARTELANGE	63	141	145	42	19	12	422	
MESSANCY	128	455	659	205	88	39	1574	
L'ARRONDISSEMENT	1566	3892	6086	2016	1075	556	15191	
ARRONDISSEMENT DE BASTOGNE								
BASTOGNE	434	930	1389	376	206	148	3483	
BERTOEGNE	73	252	290	42	16	13	686	
FAUVILLERS	41	129	177	26	21	<	394	
GOUVY	156	415	613	116	55	20	1375	
HOUFFALIZE	164	430	512	103	47	25	1281	
SAINTE-ODE	68	185	297	47	17	13	627	
VIELSALM	261	594	988	248	131	54	2276	
VAUX-SUR-SURE	142	425	375	89	26	24	1081	
L'ARRONDISSEMENT	1339	3360	4641	1047	510	306	11203	
ARRONDISSEMENT DE MARCHE-EN-FAMENNE								
DURBUY	257	710	1052	234	138	90	2481	
EREZEE	62	203	247	58	37	22	629	
HOTTON	130	283	526	119	69	35	1162	
LA-ROCHE-EN-ARDENNE	168	419	540	118	67	27	1339	
MANHAY	117	284	335	55	28	13	832	
MARCHE-EN-FAMENNE	593	1095	1954	576	312	183	4713	
NASSOGNE	175	390	633	171	65	37	1471	
RENDEUX	83	188	238	48	21	14	592	
TENNEVILLE	79	168	288	85	34	24	678	
L'ARRONDISSEMENT	1664	3740	5813	1464	771	445	13897	
ARRONDISSEMENT DE NEUFCHATEAU								
BERTRIX	361	707	1106	285	117	56	2632	
BOUILLON	281	590	825	180	97	56	2029	
DAVERDISSE	45	142	218	20	23	16	464	
HERBEUMONT	66	144	212	34	10	14	480	
LEGLISE	114	350	457	71	29	17	1038	
LIBIN	147	373	507	101	53	34	1215	
LIBRAMONT-CHEVIGNY	332	646	1063	322	153	93	2609	
NEUFCHATEAU	215	518	748	193	139	77	1890	
PALISEUL	236	427	712	143	79	36	1633	
SAINT-HUBERT	242	448	828	241	116	62	1937	
TELLIN	90	181	276	73	32	25	677	
NELLIN	90	231	357	72	47	38	835	
L'ARRONDISSEMENT	2219	4757	7309	1735	895	524	17439	

PROVINCE DE LUXEMBOURG

REVENU TOTAL NET IMPOSABLE (1000000F)	VALEURS MOYENNES			MESURES INTERQUARTILES			COMMUNES.
	REVENU MOYEN PAR		REVENU MEDIAN (1000F)	DIFFE- RENCE	COEFFI- CIENT	ASY- METRIE	
	HABI- TANT (1000F)	DECLA- RATION (1000F)					
9	10	11	12	13	14	15	16
ARRONDISSEMENT D'ARLON							
3227,6	138,5	409,9	347,4	326,1	93,9	11,2	ARLON
301,5	107,7	359,0	318,5	293,0	92,0	4,0	ATTERT
1585,5	105,4	353,8	310,4	286,5	92,3	-2,1	AUBANGE
134,1	89,4	317,8	259,4	294,2	113,4	14,3	MARTELANGE
567,6	94,6	360,6	308,6	286,4	92,8	10,8	MESSANCY
5816,4	119,6	382,9	328,2	306,1	93,2	5,4	L'ARRONDISSEMENT
ARRONDISSEMENT DE BASTOGNE							
1298,0	117,5	372,7	292,5	283,0	96,7	15,6	BASTOGNE
212,3	87,9	309,4	257,3	204,4	79,4	0,1	BERTOEGNE
132,9	85,5	337,3	277,9	232,9	83,8	-7,4	FAUVILLERS
446,6	101,7	324,8	283,2	239,7	84,6	-1,5	GOUVY
396,1	96,8	309,2	263,9	236,6	89,6	0,7	HOUFFALIZE
206,3	104,4	329,1	280,9	216,5	77,1	7,3	SAINTE-ODE
803,8	120,5	353,2	304,2	251,0	82,5	6,9	VIELSALM
323,2	89,4	299,0	242,2	221,1	91,3	9,7	VAUX-SUR-SURE
3819,2	106,8	340,9	282,1	249,5	88,5	5,3	L'ARRONDISSEMENT
ARRONDISSEMENT DE MARCHE-EN-FAMENNE							
913,8	119,2	368,3	298,9	262,1	87,7	9,4	DURBUY
225,0	109,2	357,7	285,9	264,4	92,5	13,1	EREZEE
419,5	121,3	361,0	308,6	244,4	79,2	5,2	HOTTON
436,7	107,9	326,2	274,6	250,2	91,1	6,8	LA-ROCHE-EN-ARDENNE
249,8	97,7	300,2	256,4	231,7	90,4	10,4	MANHAY
1920,7	142,0	386,3	320,6	290,8	90,7	8,7	MARCHE-EN-FAMENNE
519,4	122,7	353,1	301,1	255,8	84,9	5,9	NASSOGNE
185,0	96,2	312,6	269,0	237,8	88,4	-2,2	RENDEUX
254,1	123,5	374,8	298,0	266,3	89,4	17,1	TENNEVILLE
5024,1	123,1	361,5	299,1	266,8	89,2	8,5	L'ARRONDISSEMENT
ARRONDISSEMENT DE NEUFCHATEAU							
881,0	122,4	334,7	285,7	263,7	92,3	1,2	BERTRIX
764,7	133,0	376,9	279,8	259,5	92,8	4,8	BOUILLON
155,6	106,2	335,3	278,8	199,7	71,6	9,0	DAVERDISSE
153,2	111,0	319,3	269,1	236,5	87,9	-5,6	HERBEUMONT
313,0	92,2	301,6	270,3	221,0	81,8	-0,1	LEGLISE
420,2	109,3	345,8	277,9	220,0	79,1	6,2	LIBIN
986,1	127,8	378,0	300,5	290,9	96,8	14,2	LIBRAMONT-CHEVIGNY
703,4	116,8	372,2	296,4	275,8	93,1	18,8	NEUFCHATEAU
539,0	108,4	330,1	281,8	232,7	82,6	3,9	PALISEUL
726,0	130,1	374,8	318,6	274,9	86,3	3,9	SAINT-HUBERT
250,1	136,9	369,4	300,2	264,7	88,2	0,6	TELLIN
316,2	126,1	378,6	290,4	235,1	81,0	14,5	WELLIN
6208,6	120,2	356,0	288,6	255,6	88,6	7,5	L'ARRONDISSEMENT

PROVINCE DE LUXEMBOURG

COMMUNES	NOMBRE DE DECLARATIONS							TOTAL
	< 100 000	100 000 - < 250 000	250 000 - < 500 000	500 000 - < 700 000	700 000 - < 1 000 000	1 000 000 & +		
	1	2	3	4	5	6	7	
ARRONDISSEMENT DE VIRTON								
CHINY	181	390	686	139	71	48	1515	
ETALLE	136	285	522	121	58	28	1150	
FLORENVILLE	244	545	759	151	97	51	1847	
HABAY	186	531	792	199	91	37	1836	
MEIX-DEVANT-VIRTON	82	199	380	98	53	21	833	
MUSSON	93	290	526	115	58	27	1109	
ROUVROY	75	147	271	55	25	10	583	
SAINT-LEGER	101	218	356	98	40	12	825	
TINTIGNY	104	281	478	86	38	13	1000	
VIRTON	374	876	1503	496	276	117	3642	
L'ARRONDISSEMENT	1576	3762	6273	1558	807	364	14340	
LA PROVINCE	8364	19511	30122	7820	4058	2195	72070	

PROVINCE DE LUXEMBOURG

REVENU TOTAL NET IMPOSABLE (1000000F)	VALEURS MOYENNES			MESURES INTERQUARTILES			COMMUNES
	REVENU MOYEN PAR		REVENU MEDIAN (1000F)	DIFFE- RENCE	COEFFI- CIENT	ASY- METRIE	
	HABI- TANT (1000F)	DECLA- RATION (1000F)					
9	10	11	12	13	14	15	16
ARRONDISSEMENT DE VIRTON							
532,0	112,7	351,1	293,4	248,1	84,6	7,8	CHINY
404,0	115,7	351,3	309,2	262,7	85,0	-0,7	ETALLE
618,8	110,3	335,0	277,9	255,9	92,1	4,1	FLORENVILLE
630,2	110,7	343,3	299,2	262,1	87,6	2,5	HABAY
304,2	116,1	365,2	313,3	266,4	85,0	14,3	MEIX-DEVANT-VIRTON
395,0	101,2	356,1	318,4	250,2	78,6	-1,9	MUSSON
207,2	115,6	355,4	308,5	264,4	85,7	0,9	ROUVROY
283,1	106,7	343,2	310,6	261,3	84,1	-4,0	SAINTE-LEGER
323,8	99,2	323,8	294,8	221,0	75,0	-2,2	TINTIGNY
1414,2	135,6	388,3	332,7	306,2	92,0	5,1	VIRTON
5112,5	115,7	356,5	307,6	268,1	87,2	3,5	L'ARRONDISSEMENT
25980,7	117,5	360,5	299,7	271,1	90,5	7,7	LA PROVINCE

PROVINCE DE NAMUR

COMMUNES	NOMBRE DE DECLARATIONS							TOTAL
	< 100 000	100 000 - < 250 000	250 000 - < 500 000	500 000 - < 700 000	700 000 - < 1 000 000	1 000 000 & +		
	1	2	3	4	5	6	7	
ARRONDISSEMENT DE DINANT								
ANHEE	221	546	888	273	113	68	2109	
BEAURAING	245	700	1110	289	137	78	2559	
BIEVRE	118	282	410	82	49	22	963	
CINEY	656	1055	1960	601	331	200	4803	
DINANT	362	931	1597	511	314	193	3908	
GEDINNE	132	372	623	129	72	35	1363	
HAMOIS	133	360	762	215	100	49	1619	
HASTIERE	134	397	603	130	67	35	1366	
HAVELANGE	121	312	569	133	73	54	1262	
HOUYET	159	353	599	126	60	44	1341	
ONHAYE	65	191	331	94	50	16	747	
ROCHFORT	389	899	1550	434	209	138	3619	
SOMME-LEUZE	123	237	340	65	34	18	817	
VRESSE-SUR-SEMOIS	138	299	382	70	49	15	953	
YVOIR	201	469	868	289	176	91	2094	
L'ARRONDISSEMENT	3197	7403	12592	3441	1834	1056	29523	
ARRONDISSEMENT DE NAMUR								
ANDENNE	829	1691	3413	1046	471	261	7711	
ASSESE	136	387	710	244	132	64	1673	
EGHEZEE	408	809	1553	454	247	148	3619	
FERNELMONT	205	409	739	217	125	72	1767	
FLOREFFE	182	417	846	299	143	67	1954	
FOSSÉS-LA-VILLE	247	567	968	399	209	88	2478	
GEMBOUX	716	1350	2348	1011	658	420	6503	
GESVES	150	376	578	155	96	46	1401	
JEMEPPE-SUR-SAMBRE	715	1170	2296	952	449	261	5843	
LA BRUYERE	169	445	784	311	176	91	1976	
METTET	293	777	1317	387	185	75	3034	
NAMUR	3682	8507	14242	5529	3376	1966	37302	
OHEY	85	210	399	118	56	33	901	
PROFONDEVILLE	307	626	1153	388	253	151	2878	
SAMBREVILLE	732	2217	3731	1387	750	393	9210	
SOMBREFFE	237	478	875	276	162	77	2105	
L'ARRONDISSEMENT	9093	20436	35952	13173	7488	4213	90355	
ARRONDISSEMENT DE PHILIPPEVILLE								
CERFONTAINE	170	342	587	145	71	24	1339	
COUVIN	453	1114	1821	483	252	113	4236	
DOISCHE	100	241	370	87	39	14	851	
FLORENNES	267	699	1538	458	224	98	3284	
PHILIPPEVILLE	240	563	1004	248	151	71	2277	
VIROINVAL	237	493	796	201	83	36	1846	
WALCOURT	534	1091	2019	727	371	182	4924	
L'ARRONDISSEMENT	2001	4543	8135	2349	1191	538	18757	
LA PROVINCE	14291	32382	56679	18963	10513	5807	138635	

PROVINCE DE NAMUR

REVENU TOTAL NET IMPOSABLE (1000000F)	VALEURS MOYENNES			MESURES INTERQUARTILES			COMMUNES
	REVENU MOYEN PAR		REVENU MEDIAN (1000F)	DIFFE- RENCE	COEFFI- CIENT	ASY- METRIE	
	HABI- TANT (1000F)	DECLA- RATION (1000F)					
9	10	11	12	13	14	15	16
ARRONDISSEMENT DE DINANT							
782,4	123,4	371,0	311,5	267,9	86,0	10,5	ANHEE
950,9	125,6	371,6	301,8	247,0	81,8	12,3	BEAURAING
316,2	105,8	328,4	284,2	225,5	79,3	-2,5	BIEVRE
1879,5	143,5	391,3	322,2	304,6	94,5	8,0	CINEY
1687,9	138,6	431,9	340,5	300,0	88,1	13,0	DINANT
484,0	115,0	355,1	295,6	229,7	77,7	6,5	GEDINNE
641,1	129,4	396,0	337,8	255,7	75,7	10,7	HAMOIS
491,6	122,9	359,9	302,3	242,4	80,2	1,2	HASTIERE
495,1	124,2	392,3	312,3	242,3	77,6	7,6	HAVELANGE
485,8	123,8	362,3	300,0	243,8	81,3	4,4	HOUYET
282,1	110,4	377,6	323,0	259,3	80,3	10,8	ONHAYE
1383,6	129,4	382,3	319,3	270,8	84,8	8,9	ROCHFORT
264,0	108,8	323,1	277,8	249,2	89,7	-0,7	SOMME-LEUZE
300,1	107,2	314,9	265,8	239,5	90,1	10,5	VRESSE-SUR-SEMOIS
863,7	137,8	412,5	338,1	303,7	89,8	15,4	YVOIR
11308,0	128,5	383,0	315,0	270,8	86,0	9,7	L'ARRONDISSEMENT
ARRONDISSEMENT DE NAMUR							
2976,2	135,3	386,0	337,9	280,0	82,9	3,0	ANDENNE
684,7	135,4	409,3	342,1	300,0	87,7	16,3	ASSESE
1418,9	137,6	392,1	325,0	289,9	89,2	11,3	EGHEZEE
691,8	134,4	391,5	330,6	295,6	89,4	-2,9	FERNELMONT
790,0	135,0	404,3	352,6	296,6	84,1	5,9	FLOREFFE
990,6	133,4	399,8	346,8	334,3	96,4	11,0	FOSSÉS-LA-VILLE
2899,3	165,5	445,8	360,7	368,2	102,1	18,1	GEMBLoux
533,0	126,3	380,5	307,2	281,5	91,6	9,1	GESVES
2389,5	141,5	409,0	353,5	341,5	96,6	6,4	JEMEPPE-SUR-SAMBRE
846,4	141,4	428,4	343,2	326,2	95,1	22,4	LA BRUYERE
1126,0	113,4	371,1	325,3	274,6	84,4	4,0	METTET
16198,2	161,2	434,2	348,4	335,0	96,2	14,6	NAMUR
375,0	115,7	416,2	336,2	290,3	86,4	-0,3	OHEY
1248,2	145,4	433,7	338,3	324,4	95,9	16,7	PROFONDEVILLE
3828,1	138,6	415,7	351,7	324,8	92,3	7,6	SAMBREVILLE
828,8	130,0	393,7	343,8	297,9	86,7	1,4	SOMBREFFE
37824,9	147,4	418,6	345,3	322,7	93,4	11,8	L'ARRONDISSEMENT
ARRONDISSEMENT DE PHILIPPEVILLE							
455,7	115,2	340,4	300,5	248,2	82,6	3,9	CERFONTAINE
1546,9	120,5	365,2	308,1	270,5	87,8	8,9	COUVIN
282,2	104,4	331,6	288,4	253,5	87,9	2,8	DOISCHE
1300,1	123,1	395,9	345,0	264,0	76,5	9,3	FLORENNES
851,4	124,2	373,9	322,6	264,2	81,9	3,2	PHILIPPEVILLE
613,2	109,1	332,2	299,7	263,4	90,9	5,1	VIROINVAL
1964,8	138,0	399,0	342,7	312,6	91,2	6,8	WALCOURT
7014,3	123,5	374,0	321,8	277,6	86,3	6,6	L'ARRONDISSEMENT
56147,2	139,9	405,0	335,2	305,7	91,2	11,0	LA PROVINCE

PROVINCE DE FLANDRE ORIENTALE

COMMUNES	NOMBRE DE DECLARATIONS							TOTAL
	< 100 000	100 000 - < 250 000	250 000 - < 500 000	500 000 - < 700 000	700 000 - < 1 000 000	1 000 000 & +		
	1	2	3	4	5	6	7	
ARRONDISSEMENT D'ALOST								
ALOST	3126	5947	11568	4492	2333	1310	28776	
DENDERLEEUEW	729	1242	2541	937	484	209	6142	
ERPE-MERE	822	1406	2758	983	505	204	6678	
GRAMMONT	1095	2465	4707	1661	720	366	11034	
HAALTERT	848	1293	2442	817	392	196	5988	
HERZELE	779	1245	2397	735	345	173	5674	
LEDE	670	1258	2527	860	390	196	5901	
NINOVE	1333	2555	4958	1640	869	356	11711	
SINT-LIEVENS-HOUTEM	459	748	1347	380	161	72	3167	
ZOTTEGEM	950	1811	3753	1283	696	326	8819	
L'ARRONDISSEMENT	10811	19990	38998	13788	6895	3408	93890	
ARRONDISSEMENT DE TERMONDE								
BERLARE	502	983	1836	489	205	125	4140	
BUGGENHOUT	427	879	2013	706	353	172	4550	
TERMONDE	1742	3049	6269	2257	1043	528	14888	
HANME	807	1493	3741	1028	389	175	7633	
LAARNE	383	864	1635	505	233	112	3732	
LEBBEKE	739	1314	2721	882	418	192	6256	
WAASMUNSTER	244	556	1180	368	196	152	2696	
WETTEREN	1045	1834	3508	1170	547	274	8378	
WICHELEN	409	818	1557	571	235	113	3703	
ZELE	807	1609	2994	923	375	198	6906	
L'ARRONDISSEMENT	7105	13399	27454	8899	3994	2031	62882	
ARRONDISSEMENT D'EEKLO								
ASSENEDE	457	979	1848	659	252	113	4338	
EEKLO	657	1426	2828	1043	444	240	6638	
KAPRIJKE	194	414	875	246	119	73	1921	
MALDEGEM	776	1575	3225	902	341	220	7039	
SINT-LAUREINS	231	562	924	255	86	31	2089	
ZELZATE	517	857	1781	936	391	165	4647	
L'ARRONDISSEMENT	2832	5813	11481	4041	1633	842	26642	
ARRONDISSEMENT DE GAND								
AALTER	560	988	2224	731	339	180	5022	
DEINZE	866	1773	3680	1291	554	316	8480	
DE PINTÉ	285	416	916	466	398	280	2761	
DESTELBERGEN	585	985	2029	849	496	373	5317	
EVERGEM	893	1660	3798	1863	810	395	9419	
GAVERE	420	746	1588	490	176	110	3530	
GAND	10385	20027	34449	14099	7483	4756	91199	
KNESSELARE	299	584	1159	359	111	75	2587	
LOCHRISTI	521	1149	2059	813	446	200	5188	
LOVENDEGEM	243	418	1006	505	302	162	2636	
MELLE	411	709	1317	558	359	196	3550	
MERELBEKE	781	1360	2840	1107	624	342	7054	

PROVINCE DE FLANDRE ORIENTALE

REVENU TOTAL NET IMPOSABLE (1000000F)	VALEURS MOYENNES			MESURES INTERQUARTILES			COMMUNES
	REVENU MOYEN PAR		REVENU MEDIAN (1000F)	DIFFE- RENCE	COEFFI- CIENT	ASY- METRIE	
	HABI- TANT (1000F)	DECLA- RATION (1000F)					
9	10	11	12	13	14	15	16
ARRONDISSEMENT D'ALOST							
12084,4	150,6	419,9	359,1	322,5	89,8	5,3	ALOST
2451,8	149,3	399,2	363,6	313,7	86,3	-4,5	DENDERLEEUV
2611,1	139,9	391,0	347,4	315,9	91,0	-0,5	ERPE-MERE
4334,7	141,7	392,8	348,1	295,8	85,0	2,2	GRAMMONT
2242,1	131,8	374,4	332,2	312,3	94,0	0,2	HAALTERT
2097,4	132,5	369,6	326,2	303,2	93,0	0,8	HERZELE
2298,4	134,9	389,5	345,2	304,3	88,2	-0,9	LEDE
4526,0	136,4	386,5	340,9	296,2	86,9	4,3	NINOVE
1124,7	121,0	355,1	311,6	270,9	86,9	0,8	SINT-LIEVENS-HOUTEM
3568,4	142,3	404,6	360,6	301,5	83,6	-0,6	ZOTTEGEM
37339,0	141,8	397,7	349,1	308,3	88,3	1,6	L'ARRONDISSEMENT
ARRONDISSEMENT DE TERMONDE							
1528,9	128,5	369,3	321,5	277,2	86,2	-2,6	BERLARE
1870,1	146,1	411,0	364,1	291,1	80,0	4,8	BUGGENHOUT
5947,3	145,6	399,5	349,9	308,1	88,1	1,6	TERMONDE
2852,0	124,8	373,6	348,2	255,8	73,4	-8,2	HAMME
1425,7	129,5	382,0	334,5	285,9	85,5	5,3	LAARNE
2410,6	136,0	385,3	339,5	293,3	86,4	1,7	LEBBEKE
1165,5	143,8	432,3	358,1	289,9	81,0	6,1	WAASMUNSTER
3216,6	136,7	383,9	340,6	300,7	88,3	-1,5	WETTEREN
1459,0	138,9	394,0	345,1	304,9	88,3	0,2	WICHELEN
2577,9	131,7	373,3	328,7	284,9	86,7	0,7	ZELE
24453,6	136,7	388,9	343,7	290,6	84,6	-0,2	L'ARRONDISSEMENT
ARRONDISSEMENT D'EEKLO							
1632,3	123,3	378,9	345,4	301,8	87,4	-2,5	ASSENEDE
2716,6	139,2	409,2	350,9	298,3	85,0	5,6	EEKLO
769,6	127,9	400,6	332,0	278,8	84,0	9,8	KAPRIJKE
2754,0	131,6	391,2	328,8	269,0	81,8	-0,6	MALDEGEM
697,0	105,2	333,7	298,2	254,6	85,4	5,0	SINT-LAUREINS
1962,4	148,3	422,3	398,7	331,4	83,8	-11,2	ZELZATE
10531,8	132,4	395,3	342,6	296,8	86,6	3,5	L'ARRONDISSEMENT
ARRONDISSEMENT DE GAND							
2022,5	133,4	402,7	355,2	289,2	81,4	-0,7	AALTER
3440,1	141,1	405,7	347,3	294,3	84,8	7,0	DEINZE
1449,8	176,1	525,1	422,3	447,9	106,1	20,6	DE PINTE
2496,9	164,2	469,6	330,5	355,9	93,5	9,5	DESTELBERGEN
4104,5	145,3	435,8	392,4	322,7	82,2	1,5	EVERGEM
1348,4	136,8	382,0	343,3	281,0	81,8	-5,5	GAVERE
38855,7	158,7	426,1	352,1	340,8	96,8	8,0	GAND
974,8	129,8	376,8	332,9	273,6	82,2	-3,5	KNESSELARE
2153,2	139,2	415,0	353,1	324,6	91,9	8,9	LOCHRISTI
1256,2	158,4	476,6	399,5	357,3	89,4	16,1	LOVENDEGEM
1557,9	154,3	438,9	375,1	362,1	96,5	3,2	MELLE
3020,4	154,2	428,2	370,9	333,6	89,9	3,8	MERELBEKE

PROVINCE DE FLANDRE ORIENTALE

COMMUNES	NOMBRE DE DECLARATIONS						TOTAL
	< 100 000	100 000 - < 250 000	250 000 - < 500 000	500 000 - < 700 000	700 000 - < 1 000 000	1 000 000 & +	
1	2	3	4	5	6	7	8
ARRONDISSEMENT DE GAND							
MOERBEKE	170	400	741	245	119	63	1738
NAZARETH	369	580	1309	462	221	125	3066
NEVELE	376	776	1564	373	193	117	3399
OOSTERZELE	501	948	1690	493	306	153	4091
SINT-MARTENS-LATEM	247	413	722	333	297	433	2445
WAARSCHOOT	241	587	1151	399	127	80	2585
WACHTEBEKE	226	394	924	441	174	75	2234
ZOMERGEM	293	578	1130	370	144	86	2601
ZULTE	416	943	2072	515	207	139	4292
L'ARRONDISSEMENT	19088	36434	68368	26762	13886	8656	173194
ARRONDISSEMENT D'AUDENARDE							
BRAKEL	547	1154	2299	604	294	135	5033
HOREBEKE	92	149	274	68	41	22	646
KLUISBERGEN	244	504	883	303	119	83	2136
KRUISSHOUTEM	249	522	1097	256	116	87	2327
LIERDE	274	501	947	273	126	57	2178
MAARKEDAL	208	496	889	227	131	68	2019
AUDENARDE	1163	2021	4174	1410	685	370	9823
RENAIX	865	2146	3445	1245	580	312	8593
ZINGEM	294	450	1028	302	103	60	2237
WORTEGEM-PETEGEM	197	360	822	256	118	63	1816
ZWALM	317	531	1137	332	105	51	2473
L'ARRONDISSEMENT	4450	8834	16995	5276	2418	1308	39281
ARRONDISSEMENT DE SAINT-NICOLAS							
BEVEREN	1549	2805	5843	2558	1124	539	14418
KRUIBEKE	515	984	2283	900	346	170	5198
LOKEREN	1250	2604	4810	1623	751	343	11381
SINT-GILLIS-WAAS	513	1071	2335	783	302	106	5110
SAINT-NICOLAS	2297	5254	10120	3848	1749	928	24196
STEKENE	476	937	2159	671	281	85	4609
TAMISE	793	1523	3600	1341	525	275	8057
L'ARRONDISSEMENT	7393	15178	31150	11724	5078	2446	72969
LA PROVINCE	51679	99648	194446	70490	33904	18691	468858

PROVINCE DE FLANDRE ORIENTALE

REVENU TOTAL NET IMPOSABLE (1000000F)	VALEURS MOYENNES			MESURES INTERQUARTILES			COMMUNES
	REVENU MOYEN PAR		REVENU MEDIAN (1000F)	DIFFE- RENCE	COEFFI- CIENT	ASY- METRIE	
	HABI- TANT (1000F)	DECLA- RATION (1000F)					
9	10.	11	12	13	14.	15	16.
ARRONDISSEMENT DE GAND							
713,5	133,4	410,5	359,3	300,7	83,7	-8,5	MOERBEKE
1274,5	142,3	415,7	354,6	309,1	87,2	0,7	NAZARETH
1259,3	119,5	370,5	322,6	258,6	80,2	-0,3	NEVELE
1568,6	131,8	383,4	331,3	303,0	91,5	0,7	OOSTERZELE
1539,3	204,0	629,6	426,4	571,0	133,9	32,0	SINT-MARTENS-LATEM
1001,8	132,0	387,5	342,6	277,5	81,0	3,7	WAARSCHOOT
964,4	138,8	431,7	399,2	307,9	77,1	-9,3	WACHTEBEKE
995,4	127,3	382,7	331,9	285,8	86,1	4,5	ZOMERGEM
1663,6	131,7	387,6	333,1	245,3	73,6	5,0	ZULTE
73660,9	151,6	425,3	357,0	328,9	92,1	6,2	L'ARRONDISSEMENT
ARRONDISSEMENT D'AUDENARDE							
1867,4	133,6	371,0	330,4	269,6	81,6	-3,7	BRAKEL
237,9	125,8	368,3	316,3	287,6	90,9	-0,3	HCREBEKE
836,1	134,1	391,5	339,8	300,0	88,3	0,2	KLUISBERGEN
899,4	125,7	386,5	322,1	243,8	75,7	4,2	KRUISSHOUTEM
790,0	130,1	362,7	329,7	288,0	87,4	-7,7	LIERDE
778,6	125,4	385,6	326,5	279,6	85,6	3,8	MAARKEDAL
3971,7	145,9	404,3	348,4	299,4	85,9	1,8	AUDENARDE
3470,1	140,8	403,8	344,6	307,7	89,3	0,2	RENAIX
830,0	129,6	371,1	333,1	277,1	83,2	-2,6	ZINGEM
743,8	133,4	409,6	336,8	272,2	80,8	13,7	WORTEGEM-PETEGEM
879,7	123,2	355,7	329,5	271,6	82,4	-2,5	ZWALM
15304,7	136,0	389,6	336,7	288,4	85,7	1,3	L'ARRONDISSEMENT
ARRONDISSEMENT DE SAINT-NICOLAS							
6000,0	149,7	416,1	369,4	329,1	89,1	1,8	BEVEREN
2118,4	144,2	407,5	374,5	302,5	80,8	-3,9	KRUIBEKE
4410,4	133,8	387,5	339,1	292,9	86,4	3,2	LOKEREN
1922,0	126,1	376,1	347,4	280,0	80,6	-0,4	SINT-GILLIS-WAAS
10160,4	149,6	419,9	360,5	306,2	84,9	0,8	SAINTE-NICOLAS
1749,1	129,1	379,5	347,3	266,5	76,7	-0,5	STEKENE
3316,0	144,6	411,6	373,9	294,7	78,8	-5,8	TAMISE
29676,3	143,1	406,7	360,8	302,8	83,9	-0,9	L'ARRONDISSEMENT
190966,3	143,9	407,3	351,6	309,6	88,1	2,8	LA PROVINCE

PROVINCE DE FLANDRE OCCIDENTALE

COMMUNES	NOMBRE DE DECLARATIONS							TOTAL
	< 100 000	100 000 - < 250 000	250 000 - < 500 000	500 000 - < 700 000	700 000 - < 1 000 000	1 000 000 & +		
	1	2	3	4	5	6	7	
ARRONDISSEMENT DE BRUGES								
BEERNEM	393	840	1987	615	232	115	4182	
BLANKENBERGE	745	1415	2054	698	339	187	5438	
BRUGES	4783	8639	17122	6801	3589	2008	42942	
DAMME	310	677	1424	431	181	90	3113	
JABBEKE	331	633	1566	490	222	162	3404	
KNOKKE-HEIST	1470	2626	4109	1175	739	600	10719	
OOSTKAMP	678	1187	2818	1066	456	212	6417	
TORHCUT	647	1100	2793	798	354	217	5909	
ZEDELGEM	608	1138	2832	985	419	180	6162	
ZUIENKERKE	80	162	325	85	60	36	748	
L'ARRONDISSEMENT	10045	18417	37030	13144	6591	3807	89034	
ARRONDISSEMENT DE DIXMUDE								
DIXMUDE	735	1244	2343	529	233	128	5212	
HOUTHULST	429	732	1348	241	81	50	2881	
KOEKELARE	394	545	1204	285	108	53	2589	
KORTEMARK	469	934	2019	502	162	88	4174	
LO-REMINGE	164	297	450	63	29	21	1024	
L'ARRONDISSEMENT	2191	3752	7364	1620	613	340	15880	
ARRONDISSEMENT D'YPRES								
HEUVELLAND	374	774	1301	222	83	31	2785	
YPRES	1585	2685	5405	1418	657	316	12066	
LANGEMARK-POELKAPPELLE	313	603	1187	240	63	41	2447	
MESSINES	41	102	172	45	10	<	370	
POPERINGE	906	1571	3019	639	269	155	6559	
VLETEREN	177	335	572	91	35	17	1227	
WERVIK	682	1656	3040	674	209	110	6371	
ZONNEBEKE	479	895	1760	341	107	67	3649	
L'ARRONDISSEMENT	4557	8621	16456	3670	1426	744	35474	
ARRONDISSEMENT DE COURTRAI								
ANZEGEM	433	885	2089	687	218	129	4441	
AVELGEM	297	627	1332	457	155	83	2951	
DEERLIJK	352	690	1580	589	236	161	3608	
HARELBEKE	1112	1823	4201	1270	501	287	9194	
COURTRAI	3160	5813	11244	3996	2133	1576	27922	
KURNE	540	816	1933	664	263	123	4339	
LENDELEDE	199	314	820	259	107	42	1741	
MENIN	1241	2735	5381	1514	542	298	11711	
ESPIERRES-HELCHIN	83	177	271	70	26	<	627	
WAREGEM	1133	1982	5002	1646	738	465	10966	
WEVELGEM	877	1808	4628	1372	496	248	9509	
ZWEVEGEM	664	1580	3445	1203	581	313	7791	
L'ARRONDISSEMENT	10091	19330	41926	13732	5989	3732	94800	

PROVINCE DE FLANDRE OCCIDENTALE

REVENU TOTAL NET IMPOSABLE (1000000F)	VALEURS MOYENNES			MESURES INTERQUARTILES			COMMUNES
	REVENU MOYEN PAR		REVENU MEDIAN (1000F)	DIFFE- RENCE	COEFFI- CIENT	ASY- METRIE	
	HABI- TANT (1000F)	DECLA- RATION (1000F)					
9	10	11	12	13	14	15	16
ARRONDISSEMENT DE BRUGES							
1692,0	129,2	404,6	345,7	264,8	76,6	2,5	BEERNEM
2001,0	138,1	368,0	311,1	316,5	101,7	3,5	BLANKENBERGE
18322,4	154,7	426,7	357,6	331,1	92,6	8,3	BRUGES
1217,2	123,7	391,0	329,7	265,6	80,5	8,4	DAMME
1431,3	140,9	420,5	351,9	276,2	78,5	11,6	JABBEKE
4497,6	156,2	419,6	316,6	319,7	101,0	2,8	KNOKKE-HEIST
2661,0	137,4	414,7	351,6	297,5	84,6	12,4	OOSTKAMP
2381,8	139,4	403,1	338,5	266,2	78,6	9,7	TORHOUT
2506,4	132,0	406,7	355,5	279,0	78,5	9,3	ZEDELGEM
298,2	128,5	398,6	324,1	287,2	88,6	16,6	ZUIENKERKE
37008,7	146,5	415,7	345,8	312,5	90,4	7,3	L'ARRONDISSEMENT
ARRONDISSEMENT DE DIXMUDE							
1818,5	117,5	348,9	306,0	253,3	82,8	-3,6	DIXMUDE
910,0	102,1	315,9	293,8	244,5	83,2	-15,3	HOUTHULST
886,1	117,9	342,3	312,7	260,5	83,3	-11,2	KOEKELARE
1525,1	122,2	365,4	320,2	239,0	74,6	-3,9	KORTEMARK
318,9	98,5	311,4	270,0	248,9	92,2	-4,7	LO-REMINGE
5458,7	114,6	343,7	307,2	248,4	80,9	-9,1	L'ARRONDISSEMENT
ARRONDISSEMENT D'YPRES							
862,0	99,8	309,5	285,0	234,1	82,1	-8,5	HEUVELLAND
4413,3	128,7	365,8	318,1	273,5	86,0	1,1	YPRES
796,0	109,0	325,3	301,3	235,0	78,0	-6,9	LANGEMARK-POELKAPELLE
121,7	115,6	329,0	304,3	216,2	71,1	-7,3	MESSINES
2249,1	113,0	342,9	298,7	256,8	86,0	-3,1	POPERINGE
368,0	97,2	299,9	278,0	214,0	77,0	-9,7	VLETEREN
2187,0	120,6	343,3	308,2	244,8	79,4	0,7	WERVIK
1211,5	109,4	332,0	301,7	244,7	81,1	-5,6	ZONNEBEKE
12208,6	117,2	344,2	304,7	251,6	82,5	-1,7	L'ARRONDISSEMENT
ARRONDISSEMENT DE COURTRAI							
1776,1	137,7	399,9	349,6	275,5	78,8	2,2	ANZEGEM
1147,1	133,8	388,7	349,5	284,4	81,4	-3,0	AVELGEM
1525,2	142,2	422,7	368,1	291,8	79,3	0,7	DEERLIJK
3571,7	142,7	388,5	337,2	279,1	82,8	2,1	HARELBEKE
12295,5	159,6	440,0	350,1	325,5	93,0	7,8	COURTRAI
1665,2	133,6	383,8	345,9	288,0	83,2	3,8	KUURNE
665,2	127,2	382,1	345,7	272,7	78,9	4,8	LENGELEDÉ
4385,6	128,1	374,5	330,9	267,2	80,7	-0,3	MENIN
203,4	111,0	324,4	294,0	253,6	86,3	0,7	ESPIERRES-HELCHIN
4585,1	145,1	418,1	356,5	283,5	79,5	6,9	WAREGEM
3681,5	127,9	387,2	343,2	255,4	74,4	5,9	WEVELGEM
3372,1	148,6	432,8	381,4	294,5	77,2	-7,1	ZWEVEGEM
38663,8	143,4	410,0	348,8	289,8	83,1	2,9	L'ARRONDISSEMENT

PROVINCE DE FLANDRE OCCIDENTALE

COMMUNES	NOMBRE DE DECLARATIONS							TOTAL
	< 100 000	100 000 - < 250 000	250 000 - < 500 000	500 000 - < 700 000	700 000 - < 1 000 000	1 000 000 & +		
1	2	3	4	5	6	7	8	
ARRONDISSEMENT D'OSTENDE								
BREDENE	426	801	1588	546	241	104	3706	
DE HAAN	335	627	1187	390	220	144	2903	
GISTEL	481	610	1438	378	177	97	3181	
ICHTEGEM	657	834	2046	484	134	78	4233	
MIDDELKERKE	748	1102	2214	568	266	109	5007	
OSTENDE	3186	6258	10662	3775	1917	1095	26893	
OUDEBURG	264	498	1275	396	145	66	2644	
L'ARRONDISSEMENT	6097	10730	20410	6537	3100	1693	48567	
ARRONDISSEMENT DE ROULERS								
HOOGLEDE	382	609	1374	378	156	91	2990	
INGELMUNSTER	441	587	1688	522	168	96	3602	
IZEGEM	951	1675	4101	1483	555	333	9098	
LEDEGEM	386	623	1507	379	136	92	3123	
LICHTERVELDE	275	532	1245	330	143	63	2608	
MOORSLEDE	434	811	1779	363	155	71	3613	
ROULERS	2234	3629	7981	2702	1194	784	18524	
STADEN	524	820	1827	420	109	104	3804	
L'ARRONDISSEMENT	5627	9406	21502	6577	2616	1634	47362	
ARRONDISSEMENT DE TIELT								
ARDOOIE	381	708	1528	409	130	84	3240	
DENTERGEM	317	520	1123	253	124	58	2395	
MEULEBEKE	428	816	1786	418	141	108	3697	
OOSTROZEBEKE	248	431	1050	337	115	92	2273	
PITTEM	246	449	924	209	103	56	1967	
RUISELEDE	235	394	738	172	63	32	1634	
TIELT	827	1439	2950	832	392	227	6667	
WIELSBEKE	317	572	1328	398	147	82	2844	
WINGENE	529	1008	1865	459	148	110	4119	
L'ARRONDISSEMENT	3528	6337	13292	3487	1363	849	28856	
ARRONDISSEMENT DE FURNES								
ALVERINGEM	338	501	751	121	50	26	1787	
LA PANNE	462	881	1390	357	168	133	3391	
KOKSIJDE	671	1099	1763	568	366	242	4709	
NIEUWPORT	343	701	1261	312	159	112	2888	
FURNES	549	894	1645	452	222	129	3891	
L'ARRONDISSEMENT	2363	4076	6810	1810	965	642	16666	
LA PROVINCE	44499	80669	164790	50577	22663	13441	376839	

PROVINCE DE FLANDRE OCCIDENTALE

REVENU TOTAL NET IMPOSABLE (1000000F)	VALEURS MOYENNES			MESURES INTERQUARTILES			COMMUNES
	REVENU MOYEN PAR		REVENU MEDIAN (1000F)	DIFFE- RENCE	COEFFI- CIENT	ASY- METRIE	
	HABI- TANT (1000F)	DECLA- RATION (1000F)					
9	10	11	12	13	14	15	16
ARRONDISSEMENT D'OSTENDE							
1424,5	138,3	384,4	344,9	295,7	85,7	-1,7	BREDENE
1198,0	144,4	412,7	335,1	314,1	93,7	11,2	DE HAAN
1185,5	128,6	372,7	326,5	279,2	85,5	-9,2	GISTEL
1475,8	122,8	348,6	320,3	258,2	80,6	-15,0	ICHTEGEM
1751,6	122,8	349,8	315,5	276,9	87,8	-6,4	MIDDELKERKE
10654,9	150,3	396,2	333,8	316,1	94,7	6,3	OSTENDE
1040,3	129,5	393,5	347,5	267,4	76,9	2,4	OUDENBURG
18730,5	140,8	385,7	331,2	299,6	90,5	2,2	L'ARRONDISSEMENT
ARRONDISSEMENT DE ROULERS							
1124,7	128,6	376,2	322,5	272,6	84,5	2,9	HOOGLEDE
1383,5	132,3	384,1	339,6	273,4	80,5	-1,5	INGELMUNSTER
3814,4	145,2	419,3	357,6	289,9	81,1	4,8	IZEGEM
1165,1	127,9	373,1	323,7	256,1	79,1	1,3	LEDEGEM
965,5	124,5	370,2	328,4	255,6	77,8	2,9	LICHTERVELDE
1255,3	116,6	347,4	315,1	237,5	75,4	-4,8	MOORSLEDE
7751,1	150,4	418,4	340,0	301,2	88,6	8,2	ROULERS
1340,7	120,5	352,4	318,9	252,5	79,2	-14,8	STADEN
18800,3	138,5	396,9	334,3	280,9	84,0	5,0	L'ARRONDISSEMENT
ARRONDISSEMENT DE TIELT							
1180,0	126,9	364,2	320,5	263,1	82,1	-1,2	ARDOOIE
856,4	118,1	357,6	315,8	262,3	83,1	-0,9	DENTERGEM
1364,0	130,1	369,0	321,3	252,5	78,6	-0,5	MEULEBEKE
927,9	139,6	408,2	346,8	273,5	78,9	6,1	OOSTROZEBEKE
733,9	118,3	369,3	313,1	264,6	84,5	3,3	PITTEM
546,0	108,1	334,1	306,8	264,0	86,0	-12,3	RUISELEDE
2574,9	135,2	386,2	323,4	284,3	87,9	2,5	TIELT
1107,3	135,0	389,4	337,2	272,4	80,8	7,1	WIELSBEKE
1452,0	117,6	352,5	303,1	261,7	86,3	-3,0	WINGENE
10742,4	127,1	372,3	320,5	269,2	84,0	1,2	L'ARRONDISSEMENT
ARRONDISSEMENT DE FURNES							
530,4	97,1	296,8	262,2	253,5	96,7	-6,9	ALVERINGEM
1246,5	129,1	367,6	303,8	284,7	93,7	-1,7	LA PANNE
1884,0	145,1	400,1	318,6	330,5	103,7	9,5	KOKSIJDE
1087,5	135,6	376,6	316,9	274,5	86,6	1,7	NIEUPOORT
1456,6	129,4	374,3	313,3	290,5	92,7	0,7	FURNES
6205,0	131,0	372,3	306,6	290,2	94,6	1,8	L'ARRONDISSEMENT
148018,1	137,6	393,0	332,9	287,9	86,5	3,7	LA PROVINCE

COMMUNES	NOMBRE DE DECLARATIONS						
	< 100 000	100 000 - < 250 000	250 000 - < 500 000	500 000 - < 700 000	700 000 - < 1 000 000	1 000 000 & +	TOTAL
	1	2	3	4	5	6	7
REGION FLAMANDE	207550	408358	824088	301585	150639	87378	1979598
REGION WALLONNE	126878	265260	447920	151669	82844	51162	1125733
REGION BRUXELLOISE	39673	89044	134649	53695	35792	29763	382816
REGION DE LANGUE ALLEMANDE	2355	5600	10391	2480	1073	641	22540
LE ROYAUME	374101	762662	1406857	506949	269275	168303	3488147

REVENU TOTAL NET IMPOSABLE (1000000F)	VALEURS MOYENNES			MESURES INTERQUARTILES			COMMUNES
	REVENU MOYEN PAR		REVENU MEDIAN (1000F)	DIFFE- RENCE	COEFFI- CIENT	ASY- METRIE	
	HABI- TANT (1000F)	DECLA- RATION (1000F)					
9	10	11	12	13	14	15	16
829197,2	148,3	418,9	356,5	312,0	87,5	5,1	REGION FLAMANDE
454237,6	140,9	403,5	335,9	316,0	94,1	6,3	REGION WALLONNE
179083,0	175,2	467,8	352,7	374,5	106,2	17,0	REGION BRUXELLOISE
8257,8	127,8	366,4	317,3	250,9	79,1	-1,8	REGION DE LANGUE ALLEMANDE
1462517,8	148,6	419,3	349,7	319,9	91,5	6,4	LE ROYAUME

NOTES EXPLICATIVES

VALEURS MOYENNES

Revenu moyen par habitant :

Somme des revenus donnés divisée par la moyenne des populations aux 1^{er} janvier et 31 décembre 1978.

Revenu moyen par déclaration :

Somme des revenus donnés divisée par le nombre de déclarations

Revenu médian :

Revenu attaché à la déclaration se situant au centre de la série, les déclarations ayant été classées par ordre de grandeur de leur revenu. Lorsque le centre de la série se situe entre deux valeurs, la moyenne de ces deux valeurs a été retenue comme revenu médian.

DISPERSION

DIFFERENCE INTERQUARTILE

S'il est possible de déterminer le revenu occupant la position centrale de la série (médiane), on peut de même déterminer le revenu attaché à la déclaration occupant la position centrale dans chacune des séries allant du revenu le plus bas au revenu médian et de ce dernier au revenu le plus élevé.

La première position est le premier quartile (Q1); la deuxième, le troisième quartile (Q3); la médiane se situant au deuxième quartile.

En soustrayant le revenu du premier quartile du revenu du troisième quartile (Q3 - Q1), on obtient *la différence interquartile*, laquelle donne un idée de la dispersion des revenus autour de la médiane. Il s'agit en fait de la différence entre le revenu inférieur et le revenu supérieur du groupe de contribuables représentant 50 % du nombre des déclarations et qui sont rangés par moitié de part et d'autre de la médiane. Plus cette différence est petite, plus les revenus sont groupés autour de la médiane.

COEFFICIENT INTERQUARTILE

Pour comparer la dispersion de plusieurs séries dont les valeurs médianes sont fort différentes, les mesures absolues de dispersion peuvent difficilement être utilisées. C'est pourquoi on exprime ces mesures en valeurs relatives.

Le coefficient interquartile est le rapport de la différence interquartile au revenu médian.

$$\frac{Q_3 - Q_1}{Mé} \times 100$$

ASYMETRIE

Les distributions de fréquences des revenus sont asymétriques. On a l'illustration de cette asymétrie dans les pyramides des revenus.

On peut constater que le revenu moyen est généralement plus élevé que le revenu médian; la comparaison de ces deux montants donne déjà une idée de l'asymétrie. On ne peut cependant perdre de vue que si la moyenne arithmétique des séries de revenus est souvent influencée par les revenus élevés cela n'est pratiquement pas le cas pour la médiane et les quartiles.

L'asymétrie peut s'exprimer par *l'asymétrie interquartile* obtenue en rapportant à la différence interquartile la différence entre les revenus du 3^{ème} quartile moins la médiane d'une part, et les revenus de la médiane moins le 1^{er} quartile d'autre part (exprimés en revenus).

$$\frac{Q_3 - Mé - (Mé - Q_1)}{Q_3 - Q_1} \times 100$$

Un coefficient positif indique que l'amplitude des revenus entre quartiles et médiane est plus élevée du côté des revenus supérieurs à la médiane que du côté des revenus qui lui sont inférieurs. Un coefficient négatif révèle un phénomène inverse.

Plus les coefficients sont élevés, plus grande sera la disproportion entre les deux amplitudes.

Du point de vue pratique, on peut conclure au sujet des valeurs ainsi exprimées :

Un niveau élevé du coefficient interquartile signifie que les revenus qui correspondent aux quartiles s'écartent davantage du revenu médian; les revenus situés entre ces positions sont de plus en plus dispersés et la courbe des revenus est plus aplatie.

Plus le coefficient est important, plus grande sera la dispersion des revenus situés au-delà de la médiane; le nombre des revenus élevés augmente en proportion.

On peut aussi constater que, plus le revenu médian est élevé, plus important sera aussi, en général, le coefficient interquartile; souvent l'asymétrie croît aussi en importance.

Les observations ci-dessus ne sont pas toujours valables pour les petites communes (type rural). Le nombre de contribuables y est trop peu important pour que la courbe des revenus puisse présenter un aspect normal. On peut d'ailleurs remarquer le grand nombre de coefficients d'asymétrie négatifs.

Numéros déjà parus des "Statistiques financières"

- 1.1972 Ventes de biens immobiliers par commune en 1970 (épuisé)
- 2.1973 Le rendement des sociétés belges par actions en 1968, 1969 et 1970
- 3.1973 Statistique fiscale des revenus (personnes physiques - Exercice 1970 - Revenus de 1969) (épuisé)
- 4.1973 Ventes de biens immobiliers - Années 1966 à 1971
- 5.1974 Ventes de biens immobiliers par commune en 1971 (épuisé)
- 6.1974 Ventes de biens immobiliers - Année 1972
- 7.1974 Statistique fiscale des revenus (personnes physiques - Exercice 1972 - Revenus de 1971)
- 8.1975 Ventes de biens immobiliers - Année 1973
- 9.1976 Ventes de biens immobiliers - Année 1974
- 10.1976 Statistique fiscale des revenus (personnes physiques - Exercice 1974 - Revenus 1973)
- 11.1977 Ventes de biens immobiliers - Année 1975
- 12.1978 ✓ Les émissions des sociétés belges de 1969 à 1974
- 13.1978 Statistique fiscale des revenus (personnes physiques - Exercice 1976 - Revenus 1975)
- 14.1978 Ventes de biens immobiliers - Année 1976
- 15.1978 Statistique fiscale des revenus (personnes physiques - Exercices 1974 et 1976 - Revenus de 1973 et 1975) - Répartition par déciles du revenu total net imposable, de ses composantes et de l'impôt
- 16.1979 Statistique fiscale des revenus (personnes physiques - Exercice 1977 - Revenus 1976)
- 17.1979 Complément à la statistique fiscale des revenus (personnes physiques - Exercice 1975) Revenus 1975)
- 18.1979 Statistique fiscale des revenus (personnes physiques - Exercice 1977 - Revenus de 1976) Répartition par déciles du revenu total net imposable, de ses composantes et de l'impôt
- 19.1980 Ventes de biens immobiliers - Années 1977 et 1978
- 20.1980 Statistique fiscale des revenus (personnes physiques - Exercice 1978 - Revenus 1977)
- 22.1980 Statistique fiscale des revenus (personnes physiques - Exercice 1979 - Revenus 1978)