

**Werkgelegenheid en werkloosheid**

**Enquête naar de arbeidskrachten**

De Algemene Directie Statistiek en Economische Informatie biedt onpartijdige statistische informatie. De informatie wordt conform de wet verspreid, meer bepaald voor wat betreft de privacy.

De statistieken worden ingedeeld in acht domeinen:

- Algemeen
- Grondgebied en leefmilieu
- Bevolking
- Samenleving
- Economie en financiën
- Landbouw en vergelijkbare activiteiten
- Industrie
- Diensten, handel en vervoer

Alle rechten voorbehouden. Het vertalen, bewerken, reproduceren op welke wijze dan ook, inbegrepen fotografie en microfilm, is niet toegelaten, tenzij met schriftelijke machtiging vanwege de Algemene Directie Statistiek en Economische Informatie. Het citeren van korte uittreksels als toelichting of bewijsvoering in een artikel, een boekbespreking of een boek is evenwel toegestaan, mits de bron duidelijk en nauwkeurig wordt vermeld.

Verantwoordelijke uitgever: A. Versonnen

© 2011, FOD ECONOMIE

**ALGEMENE DIRECTIE STATISTIEK EN ECONOMISCHE INFORMATIE** | uitgever

B-1000 Brussel – Leuvenseweg 44

**Werkgelegenheid en werkloosheid**

**Enquête naar de arbeidskrachten**

**2009**

# Inhoudopgave

<b>Inleiding</b> .....	<b>1</b>
1. Waaron een enquête naar de arbeidskrachten ?.....	2
2. Organisatie en waarnemingsgebied van de enquête .....	3
3. Inhoud .....	4
4. Belangrijkste begrippen en definities .....	5
4.1. <i>Werkgelegenheid</i> .....	5
4.2. <i>IAB-werkloosheid</i> .....	5
4.3. <i>Inactieve bevolking</i> .....	6
4.4. <i>Activiteitsgraad, werkgelegenheidsgraad en werkloosheidsgraad</i> .....	6
5. Methodologie .....	7
5.1. <i>Steekproefplan</i> .....	7
5.2. <i>Correctiemethoden</i> .....	7
6. Precisie van de schattingen .....	7
6.1 <i>Betrouwbaarheidsintervallen</i> .....	8
7. De nomenclatuur van de activiteiten (NACE) en beroepen (ISCO) .....	10
7.1. <i>De nomenclatuur van de beroepen</i> .....	10
7.2. <i>De nomenclatuur van de economische activiteiten</i> .....	10
<b>Bibliografie</b> .....	<b>11</b>
<b>Tabellen en grafieken</b> (zie volgende blad) .....	<b>13</b>
<b>Bijlagen</b> .....	<b>203</b>
Bijlage 1 Indeling van de arbeidskrachten/beroepsbevolking .....	214
Bijlage 2 Internationale classificatie van de beroepen ISCO - 1988 .....	215
Bijlage 3 Secties en afdelingen van de activiteitennomenclatuur NACE .....	216
Bijlage 4 Individuele vragenlijst gebruikt bij de interviews .....	217



## Tabellen en grafieken

Nieuwe nummering	Oude nummering		
<b>T1 - Totale bevolking .....</b>			<b>13</b>
T1.001	1.A.3	Arbeidssituatie, geslacht, leeftijd en woonplaats	
T1.002	2.F.1/2.F.2	Evolutie van de arbeidssituatie sinds het voorgaande jaar, geslacht, leeftijd en woonplaats	
T1.003	1.E.1	Behaald diploma, geslacht, leeftijd en woonplaats	
T1.004	3.A.1/3.C.1	Werkgelegenheidsgraad, activiteitsgraad en werkloosheidsgraad volgens het geslacht, de leeftijd en woonplaats (bevolking tussen 15 en 64 jaar)	
Grafiek 1	Bijlage 6	Behaald diploma en arbeidssituatie (bevolking tussen 15 en 64 jaar)	
<b>T2 - Personen met een betrekking .....</b>			<b>43</b>
T2.001	2.A.1	Beroepsstatuut, geslacht, leeftijd en woonplaats	
T2.002	1.B.8	Economische activiteit NACE, geslacht, leeftijd en woonplaats	
T2.003	2.B.11	Economische activiteit NACE, beroep ISCO, geslacht en woonplaats	
T2.004	2.B.11R	Economische activiteit NACE, beroep ISCO, geslacht en werkplaats (buitenland uitgezonderd)	
T2.005	1.B.9	Beroep ISCO, geslacht, leeftijd en woonplaats	
T2.006	4.B.2	Economische activiteit NACE, gewone wekelijkse arbeidsduur, geslacht en woonplaats	
T2.007	1.B.7	Provincie en gewest van de werkplaats, geslacht, leeftijd en woonplaats	
T2.008	2.B.3	Gewone wekelijkse arbeidsduur van de loontrekkenden, beroepsstatuut, geslacht en woonplaats.	
T2.008a	2.B.3	Gewone gemiddelde wekelijkse arbeidsduur van de voltijdse loontrekkenden, economische activiteit NACE, beroep ISCO, geslacht. België	
T2.008b	2.B.3	Gewone gemiddelde wekelijkse arbeidsduur van de deeltijdse loontrekkenden, economische activiteit NACE, beroep ISCO, geslacht. België	
T2.008c	2.B.3	Gewone gemiddelde wekelijkse arbeidsduur van de niet-loontrekkenden, economische activiteit NACE, beroep ISCO, geslacht. België	
T2.008d	1.B.5	Reden voor een afwijking tussen gewone en werkelijke arbeidsduur, geslacht en leeftijd. België	
T2.009	4.B.2	Provincie en gewest van de werkplaats, economische activiteit NACE, geslacht en woonplaats	
T2.010b	1.B.10	Loontrekkenden (PWA en gelegenhedswerk uitgezonderd): arbeidsstelsel (voltijds/deeltijds en reden), leeftijd, geslacht en woonplaats	
T2.011	1.B.8/2.B.14	Loontrekkenden (PWA en gelegenhedswerk uitgezonderd): arbeidsstelsel (Voltijds/deeltijds en reden), economische activiteit NACE, geslacht of leeftijd en woonplaats	
T2.012	3.B.1	Deel van de deeltijds werkenden in de totale werkgelegenheid (tussen 15 en 64 jaar, PWA en gelegenhedswerk uitgezonderd), geslacht, leeftijd en woonplaats	
T2.012b	3.B.1	Deel van de deeltijds loontrekkenden in het totaal der loontrekkenden (tussen 15 en 64 jaar, PWA en gelegenhedswerk uitgezonderd), geslacht, leeftijd en woonplaats	
T2.013	1.B.11	Loontrekkenden: soort contract (onbepaalde duur of tijdelijk), geslacht, leeftijd en woonplaats	

<sup>1</sup> 1998 en vroeger

T2.014	1.B.13	Afwijkend uurrooster en thuiswerk, geslacht, leeftijd en woonplaats
T2.015	2.B.12	Afwijkend uurrooster en thuiswerk, economische activiteit NACE, geslacht en woonplaats
<b>Nieuwe nummering</b>	<b>Oude nummering</b> <sup>2</sup>	
T2.016	1.B.12	Zoeken naar een andere betrekking (en reden), geslacht, leeftijd. België
T2.017	1.E.4	Behaald diploma, geslacht, leeftijd en woonplaats
T2.018	3.A.2	Werkgelegenheidsgraad volgens het niveau van het behaald diploma, het geslacht, de leeftijd en de woonplaats
T2.019	2.B.12	Ploegwerk, economische activiteit NACE, geslacht, woonplaats
T2.019a		Ploegwerk, economische activiteit NACE, geslacht, werkplaats (buitenland uitgezonderd)
T2.020		Personen die een opleiding volgen volgens het behaald diploma en het geslacht
Grafiek 2	Bijlage 6	Werkplaats en woonplaats
Grafiek 3		Loontrekkenden: deeltijds werk naar de reden per geslacht
Grafiek 4	Bijlage 6	Voltijds/ deeltijds werkenden per leeftijdsgroep (%)

### **T3 - Werklozen IAB .....187**

T3.001	1.C.9	Situatie voorafgaand aan het zoeken naar een betrekking, geslacht, leeftijd en woonplaats
T3.002	1.C.10	Duur van het zoeken naar een betrekking, geslacht, leeftijd en woonplaats
T3.003	1.C.12	Actieve methodes van het zoeken naar een betrekking, geslacht, leeftijd en woonplaats
T3.004	3.A.2	Werkloosheidsgraad volgens de leeftijd, het geslacht, de burgerlijke staat en woonplaats
T3.005	1.E.9	Behaald diploma, geslacht, leeftijd en woonplaats
T3.006		Personen die een opleiding volgen volgens het behaald diploma en het geslacht

### **T4 - Niet-actieve bevolking .....207**

T.4.001	1.C.7	Arbeidswens van de bevolking die geen betrekking zoekt, naar geslacht en leeftijd
T.4.002	1.E.9	Behaald diploma, geslacht, leeftijd en woonplaats

---

<sup>2</sup> 1998 en vroeger

**Inleiding**

# Inleiding

Deze publicatie bevat de belangrijkste resultaten van de enquête naar de arbeidskrachten (EAK) die de de Algemene Directie Statistiek en Economische Informatie van de Federale Overheidsdienst Economie (het vroegere Nationaal Instituut voor de Statistiek) in 2006 heeft gehouden.

Deze steekproefenquête bij de huishoudens, die tussen 1983 en 1998 elke lente werd gehouden, werd doorlopend in januari 1999: de steekproef (zie punt 5 "Methodologie") wordt voortaan gelijkmatig over het jaar gespreid. Bovendien werd de vragenlijst gewijzigd.

Het belangrijkste doel van de enquête is het opsplitsen van de bevolking op actieve leeftijd (15 jaar en ouder) in drie groepen (personen met betrekking, werklozen en inactieven), volgens de criteria van het International Arbeidsbureau (IAB) - ook gekend als International Labour Office (ILO) - en het verstrekken van beschrijvende en verklarende gegevens over elk van deze categorieën.

In het eerste deel vindt men een algemene beschrijving van de enquête: doelstellingen, waarnemingsgebied en organisatie, inhoud van de vragenlijst, begrippen en definities, steekproefmethode, nauwkeurigheid en vergelijkbaarheid van de resultaten, gebruikte nomenclaturen.

Het tweede deel (dat uit vier secties bestaat, met betrekking tot de totale bevolking, de personen met een betrekking, de IAB-werklozen en de inactieven) stelt een aantal resultaten van de enquête van 2006 voor, volgens een waaier van socio-economische (studieniveau voor de gehele bevolking, economische activiteitssector van de werkenden, arbeidsduur en –stelsel,...) en demografische (leeftijd, geslacht, gewest, ...) variabelen.

De indeling in de drie IAB-groepen, de belangrijkste nomenclaturen en de vragenlijst zijn als bijlage te vinden.

\* \* \*

De resultaten van de enquête naar de arbeidskrachten (voorheen enquête naar de beroepsbevolking) worden sinds 1991 jaarlijks gepubliceerd in een speciaal nummer van de reeks "Sociale statistieken" (tot het editiejaar 1999) en vanaf 2000 binnen de reeks "Werkgelegenheid en werkloosheid".

## 1. Waarom een enquête naar de arbeidskrachten ?

De Belgische enquête naar de arbeidskrachten bij de huishoudens wordt ingericht in het kader van de communautaire steekproefenquêtes, gecoördineerd door het Bureau voor de Statistiek van de Europese Gemeenschappen (Eurostat), in samenwerking met de nationale instituten voor de statistiek.

Er zijn twee belangrijke redenen om dit soort enquêtes te houden.

**1.1.** Het opstellen van (zo goed mogelijk) **vergelijkbare statistieken** op het niveau van de Europese Unie of op wereldvlak, over de omvang, de structuur en de evolutie van de werkgelegenheid en de werkloosheid. Administratieve bestanden (voor België die van de RSZ, het RSVZ, de RVA, ...) die steunen op bijzondere nationale regelgevingen vormen hiervoor geen geschikte bron.

Het doel van een enquête als de EAK is nu net om werkgelegenheid, werkloosheid en inactiviteit te kunnen klasseren volgens de categorieën (definities, overeenkomsten, aanbevelingen) van het Internationaal Arbeidsbureau (IAB), die ook gebruikt worden door Eurostat, en aldus een zekere vergelijkbaarheid te verzekeren. Bijvoorbeeld houdt het

(internationale) begrip “IAB-werkloosheid”, zoals hierna gedefinieerd, geen verband met een eventuele vergoeding (in België door de RVA).

1.2. Naast de andere bronnen voor de statistieken van de werkgelegenheid en de werkloosheid (administratieve bestanden, enquêtes bij bedrijven of de algemene socio-economische enquêtes (de vroegere tienjaarlijkse volkstellingen) die met te grote tussenpozen gehouden worden om de snelle ontwikkelingen op de arbeidsmarkt goed de kunnen vatten) brengt de enquête een groot aantal **originale inlichtingen** die elders niet beschikbaar zijn.

De EAK biedt bijvoorbeeld een betere kennis van ...

- De deeltijdse arbeid en de motivering ervan (die vanzelfsprekend niet terug te vinden is in de administratieve bestanden);
- De arbeidsduur bij de loontrekkenden (eveneens afkomstig van de enquêtes bij de bedrijven) en de niet-loontrekkenden (de EAK vormt hiervoor de enige bron);
- De verschillende vormen van tijdelijke arbeid: PWA, interim, afgewisseld met een opleiding, studentencontract, ... ;
- Het zoeken van werknemers naar een andere baan, wat zowel op een kwantitatieve (verlangen om meer uren per week te werken) als een kwalitatieve (zoeken naar werk dat beter past bij de kwalificaties of naar betere werkomstandigheden) ondertewerkstelling kan wijzen: “tekort aan werkgelegenheid” of “ongeschikte werkgelegenheid”;
- Ontmoedigde werklozen (personen die zouden willen werken maar denken dat er voor hen geen werk beschikbaar is);
- De redenen waarom sommigen, hoewel ze werk zoeken, niet beschikbaar zijn om op korte termijn te beginnen werken, of, omgekeerd, zich bereid verklaren te werken maar geen werk zoeken;
- De opleidingen (school- of beroeps-, in of buiten het bedrijf);
- De geografische mobiliteit van de werknemers volgens bepaalde individuele kenmerken.

## 2. Organisatie en waarnemingsgebied van de enquête

De enquête omvat de gehele bevolking in privé-huishoudens (uitgezonderd dus collectieve huishoudens zoals bejaardentehuizen, gevangnissen, kazernes, kloosters, weeshuizen, ...), die op het nationale grondgebied wonen. Deze definitie omvat ook personen die wegens studie, verlof, ziekte, een zakenreis, ... gedurende korte tijd afwezig waren. Het huishouden (of gezin) wordt hier gedefinieerd als een enkelvoudige eenheid die ofwel bestaat uit een persoon die gewoonlijk alleen leeft, ofwel uit twee of meer personen, die, al dan niet door verwantschap aan elkaar verbonden, gewoonlijk in één en dezelfde woning verblijven en er samenleven.

De uitgelote personen zijn verplicht deel te nemen aan de enquête. Ze worden ingedeeld bij één van de groepen (heeft een betrekking, werkloos of niet-actief) op grond van informatie verkregen aan de hand van een vragenlijst die hoofdzakelijk betrekking heeft op hun activiteit in de loop van een gegeven **referentieweek** (sinds 1999 wordt de steekproef gelijkmatig over de 52 weken van het jaar gespreid).

In wezen gaat het om een enquête met een gestructureerd face-to-face interview, gebaseerd op een individuele vragenlijst (zie bijlage 4) die voornamelijk bestaat uit gesloten vragen, en een beperkt aantal open vragen die later gecodeerd worden op basis van specifieke nomenclaturen (beroepen, economische bedrijfstakken ...). De enquêteur neemt de antwoorden op volgens een strikte routing (“gestructureerde” vragenlijst).

In januari 1999 werd de vragenlijst gewijzigd ten opzichte van vroegere enquêtes: er werd voorrang gegeven aan objectieve informatie (zoals in vraag 1: *Heeft M\_ in de referentieweek betaalde arbeid verricht, ook al was dat maar één uur ?*), terwijl het subjectief statuut (vraag 90) pas op het einde van het interview aan bod komt.

Daarnaast worden sinds 1999 personen tussen 15 en 64 jaar drie maanden na het eerste interview een tweede maal bevraagd, per post of telefonisch. Met deze tweede bevraging, die veel beknopter is, wil men de variaties op korte termijn van de werkgelegenheidsgraad en de werkloosheidsgraad bepalen.

### 3. Inhoud

De demografische achtergrond (geslacht, leeftijd, burgerlijke staat, verwantschap in het gezin, nationaliteit, duur van het verblijf en geboorteland indien het gaat om iemand met een buitenlandse nationaliteit) komt voor op een huishoudformulier met inlichtingen afkomstig uit het Rijksregister.

Elk lid van het huishouden van 15 jaar of ouder, wordt gevraagd de individuele vragenlijst (zie bijlage 4) te beantwoorden (in geval van afwezigheid mag een ouder lid van het huishouden de inlichtingen verstrekken).

De antwoorden leveren informatie over:

- 3.1. De arbeidssituatie** gedurende de referentieweek (vragen 1 tot 4);
- 3.2. De eerste werkkring:** beroepsstatuut, economische activiteit van de lokale vestiging en de onderneming, beroep, aantal werknemers in de lokale vestiging en in de onderneming, arbeidsplaats, anciënniteit, vast of tijdelijk werk (vragen 5 tot 16);
- 3.3. De duur en de kenmerken van de werktijd:** onderscheid tussen voltijdse en deeltijdse arbeid, aantal werkelijk gepresteerde uren tijdens de referentieweek en aantal gewoonlijk gepresteerde uren, evenals de eventuele reden voor het verschil (verlof, ziekte, variabel uurrooster, arbeidsconflict, overuren, ...), werk in een ploegenstelsel, avond- of nacht arbeid, werk op zaterdag of op zondag, thuiswerk (vragen 17 tot 26 & 34 tot 36);
- 3.4. De eventuele tweede werkkring:** bestaan van een tweede betrekking, beroepsstatuut, economische activiteit van de vestiging, aantal werkelijk gepresteerde uren en gewoonlijk gepresteerde uren, vast of tijdelijk werk (vragen 27 tot 33);
- 3.5. Het zoeken van een andere betrekking door de persoon met een betrekking:** reden (vrees de huidige baan te zullen verliezen, kwantitatieve of kwalitatieve ondertewerkstelling), aard van het gezochte werk, methodes die in de referentiemaand<sup>1</sup> zijn toegepast om ander werk te vinden, duur van het zoeken naar ander werk, beschikbaarheid om binnen de twee weken van werk te veranderen, inschrijving bij een officieel arbeidsbureau (vragen 39 tot 42, 52 tot 58 & 62 tot 64);
- 3.6. Het zoeken van een andere betrekking door de persoon zonder betrekking:** aard van het gezochte werk, methodes<sup>2</sup> die in de afgelopen vier weken zijn toegepast om werk te vinden, duur van het zoeken naar werk, beschikbaarheid binnen de twee weken, situatie onmiddellijk vóór het zoeken naar werk (of in afwachting van een nieuwe werkkring), inschrijving bij een officieel arbeidsbureau (vragen 43 tot 58);
- 3.7. De situatie 1 jaar voor de enquête:** woonplaats, arbeidssituatie, beroepsstatuut, economische activiteit van de lokale vestiging waar de persoon werkte (vragen 59 en 67 tot 71);
- 3.8. De vroegere werkervaring** van personen zonder betrekking: jaar waarin de betrokkene voor het laatst werkte, belangrijkste reden om de laatste betrekking of het laatste bedrijf te verlaten, beroepsstatuut in het laatste werk, economische activiteit van de vestiging waar de betrokkene zijn laatste werk uitoefende, uitgeoefend beroep op zijn laatste werk (vragen 60 en 61 & 67 tot 72);
- 3.9. Het onderwijs en de opleiding:** onderwijs/opleiding tijdens de laatste 12 maanden, niveau van het hoogste diploma (onderwijs, naschoolse vorming of beroepsopleiding); evenals opleiding genoten tijdens de referentiemaand: kader (school, werkplaats), doel en duur ervan (vragen 73 tot 89);
- 3.10. Het subjectief statuut,** waar de geïnterviewde uit verschillende situaties (“heeft een betrekking”, “leerling/student/in beroepsopleiding”, “huisvrouw/huisman”, “werkloze”, “gepensioneerde”, ... ) diegene kiest die hem/haar het best karakteriseert (onafhankelijk van de criteria van het IAB) (vraag 90);
- 3.11. De inkomsten** (het antwoord op deze vragen is facultatief (vragen 91 tot 93).

Door de routing beantwoordt niemand alle 93 vragen.

---

<sup>1</sup> De referentiemaand bestaat uit de drie weken die voorafgaan aan de referentieweek, en de referentieweek zelf.

<sup>2</sup> Er worden meerdere antwoorden aanvaard (vraag 52); daarom liggen de totalen bij Tabel T3.003 hoger dan het aantal IAB-werklozen.

## 4. Belangrijkste begrippen en definities

Zoals vermeld verschaft de EAK informatie over drie exhaustieve en onderscheiden groepen (**personen met een betrekking, IAB-werklozen en niet-actieven**), waarbij personen beneden de 15 jaar automatisch onder de economisch niet-actieven ingedeeld worden.

Zoals eveneens hoger vermeld, moeten er passende definities en overeenkomsten worden aangenomen om op internationaal vlak vergelijkbare (in tijd en ruimte) data over werkgelegenheid en werkloosheid te verkrijgen. Voor de EAK steunt men op de “Resolutie over de statistieken van de actieve bevolking, de werkgelegenheid, de werkloosheid en het tekort aan werkgelegenheid”, goedgekeurd door de dertiende Internationale Conferentie van Arbeidsstatistici (oktober 1982).

De belangrijkste definities :

### 4.1. Werkgelegenheid

Tot de “personen met een betrekking” (soms “werkenden” genoemd) behoren alle personen boven een bepaalde leeftijd (vastgelegd op 15 jaar sinds 1992) die gedurende de referentieweek tot een van de volgende categorieën behoorden:

#### a. “Werkenden in loondienst”:

**a1. “op het werk aanwezig”:** personen die gedurende de referentieperiode enig werk verrichtten (met of zonder formeel contract) voor loon of salaris, in geld of in natura;

**a2. “met een baan, maar niet op het werk aanwezig”:** personen die wel al in hun huidige werkkring hebben gewerkt, maar gedurende de referentieperiode tijdelijk niet op het werk aanwezig waren (omwille van ziekte, zwangerschapsverlof, vakantie, sociaal conflict, weersomstandigheden of andere redenen) en die een formele band met hun baan hebben. (Leerlingen die een vergoeding in geld of in natura hebben ontvangen worden beschouwd als werkenden in loondienst.)

Worden *niet* als werkenden beschouwd: personen die voor langer dan 3 maanden in loopbaanonderbreking zijn.

#### b. “Zelfstandigen”:

**b1. “op het werk aanwezig”:** personen die gedurende de referentieperiode enig werk verrichtten voor winst of voor het gezinsinkomen, in geld of in natura (niet-betaalde meewerkende familieleden worden beschouwd als zelfstandigen);

**b2. “met een bedrijf, maar niet op het werk aanwezig”:** personen die gedurende de referentieweek een bedrijf hadden (dit kan een industriële onderneming, een handelsonderneming, een landbouwbedrijf of een dienstverlenend bedrijf zijn), maar tijdelijk niet op het werk aanwezig waren om een bepaalde reden.

In de praktijk wordt het begrip “werk verricht tijdens de referentieweek” geïnterpreteerd als werk gedurende ten minste één uur. Hierdoor worden zelfs werknemers met een erg deeltijdse baan bij de personen met een betrekking ingedeeld.

### 4.2. IAB-werkloosheid

Tot de werklozen in de zin van het IAB (actieve bevolking zonder betrekking) behoren alle personen boven de leeftijd van 15 jaar, die gedurende de referentieperiode:

- ⇒ “zonder werk” waren, d.w.z. geen werkende in loondienst of zelfstandige waren zoals hierboven bepaald;
- ⇒ “direct beschikbaar” waren voor werk in loondienst of als zelfstandige; voor de EAK betekent dit beschikbaar om een tijdens de referentieperiode gevonden betrekking op te nemen binnen de twee weken ;
- ⇒ “werk zochten”, d.w.z. in een recente periode specifieke stappen hadden ondernomen om werk in loondienst of als zelfstandige te zoeken (voor de EAK worden alleen de methodes opgenomen die tijdens de vier weken vóór de enquête werden gebruikt; personen die werk gevonden hadden (vóór of tijdens de referentieweek) dat later begint, worden gerangschikt onder de IAB-werklozen, ongeacht de ondernomen stappen tijdens de afgelopen vier weken.

In het kader van deze publicatie zal “werkloos” steeds “werkloos in de IAB-definitie” betekenen; we herhalen dat dit begrip los staat van een inschrijving bij een openbaar plaatsingsbureau (FOREM, ORBEM, VDAB).

Opmerking: personen zonder betrekking die een betrekking gevonden hebben die binnen de drie maanden begint en die binnen de twee weken zouden kunnen beginnen worden eveneens beschouwd als IAB-werklozen.

Deze twee hierboven omschreven grote groepen (“werkenden” en “werklozen”, met anderen woorden de actieve bevolking, met of zonder betrekking) vormen samen, volgens de terminologie van het IAB, de “arbeidskrachten” of de “beroepsbevolking van het ogenblik”, gemeten over een korte referentieperiode (d.i. een week in de Eurostat-enquête).

In bijlage 1 vindt u een schematische weergave van de arbeidskrachten zoals gedefinieerd in de enquête.

#### **4.3. Inactieve bevolking**

De “inactieve bevolking” omvat alle personen die niet economisch actief waren in bovenvermelde zin, inclusief diegene jonger dan 15 jaar, namelijk: personen die zich uitsluitend met het huishouden bezig houden (vrouw of man aan de haard), die als vrijwilliger werken (bijvoorbeeld voor een humanitaire instelling), studenten en gepensioneerden (voor zover ze niet de minste vergoede activiteit uitoefenen). Deze definitie komt overeen met de optiek van de Nationale Rekeningen die onbezoldigde arbeid, thuis of elders, niet opnemen in de berekening van het Bruto Nationaal Product en is gericht op de coherentie van economische statistieken (nationale rekeningen) en sociale statistieken (arbeidsrekeningen).

In bepaalde tabellen in deze publicatie worden de inactieven echter opgesplitst in twee categorieën, naargelang ze zichzelf al dan niet als student beschouwen.

#### **4.4. Activiteitsgraad, werkgelegenheidsgraad en werkloosheidsgraad**

De activiteitsgraad geeft het aantal arbeidskrachten (werkenden en werklozen), m.a.w. de beroepsbevolking, in procenten van de bevolking tussen 15 en 64 jaar.

De werkgelegenheidsgraad (of tewerkstellingsgraad) geeft het aantal personen met een betrekking (werkenden) in procenten van de bevolking tussen 15 en 64 jaar.

De werkloosheidsgraad geeft het aantal werklozen in procenten van de arbeidskrachten (werkenden en werklozen in de zin van het IAB).

In deze publicatie worden deze percentages gegeven naar geslacht, leeftijd en burgerlijke staat (voor België en voor de gewesten).



## 5. Methodologie

De steekproeftrekking van huishoudens gaat de eigenlijke enquête vooraf (fase waarin informatie verzameld wordt). De enquête zelf wordt gevolgd door de extrapolatie naar de gehele bevolking van de antwoorden van de steekproef.

### 5.1 Steekproefplan

De enquête naar de arbeidskrachten is gebaseerd op een tweetrapssteekproef met stratificatie.

De totale steekproef omvat 59.700 huishoudens (46.700 huishoudens, hetzij 92.974 personen op de actieve leeftijd van 15 jaar en ouder, hebben effectief deelgenomen aan de enquête), hetgeen neerkomt op een gemiddelde steekproeffractie van ongeveer 1/90. De steekproef is gebaseerd op het Rijksregister van natuurlijke personen dat is afgeleid van de bevolkingsregisters van de gemeenten.

Het nationale grondgebied wordt ingedeeld in provincies (inclusief het Brussels Hoofdstedelijk Gewest), die 11 strata vormen en waaraan er vanaf 2006 een 12<sup>de</sup> werd toegevoegd, namelijk het duitstalige landsgedeelte (verdeling van de provincie Luik in twee strata die overeenkomen met de Franstalige gemeenten en de Duitstalige gemeenten).

De omvang van de steekproef in elk der provincies (strata) is evenredig aan de vierkantswortel van het aantal huishoudens die er gevestigd zijn; voor de minst bevolkte strata wordt de steekproeffractie echter verhoogd.

Binnen ieder stratum wordt een steekproef in twee trappen getrokken. De primaire eenheden (PE) bestaan uit statistische secties. Er zijn 6192 secties (hetzij een tiental per gemeente, met een gemiddelde oppervlakte van 5 km<sup>2</sup>) die uit sectoren bestaan (ter gelegenheid van de telling van 1971 afgebakend en sedertdien bijgewerkt), en overeenkomen met een stadsbuurt, of een dorp of gehucht op het platteland. Zij worden geselecteerd met een kans die benaderend evenredig is aan hun aantal huishoudens.

De secundaire steekprofeenheid is het huishouden. Uit elke primaire steekprofeenheid worden aselect 23 huishoudens getrokken (25 huishoudens voor het Brussels Hoofdstedelijk Gewest) volgens een procedure waarmee het gehele register van de desbetreffende primaire eenheid kan worden doorlopen. De totale steekproeffractie (primaire en secundaire eenheden) is gelijk voor alle gemeenten van een zelfde stratum.

### 5.2 Correctiemethoden

De enquête naar de arbeidskrachten is uitsluitend een continue enquête (52 referentieweken) met resultaten voor elk kwartaal en per jaar (het gemiddelde).

Voor elk kwartaal gebeurt de extrapolatie naar de totale bevolking en de correctie voor non-respons op basis van de personen. De populatie en de steekproef worden onderworpen aan een poststratificatie naar provincie, geslacht en leeftijd (klassen van 5 jaar, met één klasse voor personen van 75 jaar en ouder). Voor elk van deze categorieën wordt een wegingsfactor berekend met als teller de bevolking in het midden van elk kwartaal zoals voorhanden in het Rijksregister van natuurlijke personen (en dus niet vertekend door steekproeffouten) en als noemer het aantal bruikbare antwoorden uit de enquête.

## 6. Precisie van de schattingen

Elke steekproefenquête brengt bepaalde soorten fouten (van zeer verscheiden aard of statuut) met zich mee op het gebied van de resultaten (of schattingen):

- steekproeffouten te wijten aan het toevallige karakter van de trekking (waarbij, door louter toeval, een mogelijk verschil optreedt tussen de resultaten van een steekproef en de resultaten van een volledige volkstelling),
- dekkingsfouten (in onze steekproefbasis, het Rijksregister, ontbreken onrechtmatig verblijvende personen en diplomaten; om praktische redenen worden ook de dunst bevolkte statistische sectoren (minder dan 0,15% van de populatie) niet gedekt door de enquête),
- fouten te wijten aan het non-responsfenomeen (gezinnen die vaak verhuizen zullen minder waarschijnlijk geënquêteerd worden, wat de resultaten kan vertekenen),
- observatiefouten (technische fouten, coderingsfouten, verkeerde verklaringen van de respondent ...) die men eveneens kan vaststellen bij exhaustieve enquêtes (tellingen).

De laatste drie soorten fouten kwamen eveneens voor bij de exhaustieve enquêtes (volkstellingen).

Er kan echter wel worden gesteld dat de resultaten van de Belgische steekproefenquête vrij juiste schattingen geven voor de voornaamste deelpopulaties (op het niveau van België en van de gewesten).

We stellen echter vast dat, naarmate men een gedetailleerdere classificatie van de resultaten (schattingen) nastreeft, de relatieve kans op toevalsfouten groter wordt: de schattingen van zeer geringe deelgroepen ondergaan dan dusdanige toevallige schommelingen dat ze uiteindelijk slechts een beperkte waarde hebben. In praktijk moet elke schatting met minder dan 5000 individuen met grote voorzichtigheid geïnterpreteerd worden.

### 6.1 Betrouwbaarheidsintervallen

De enquête naar de arbeidskrachten vertrekt van een beperkte steekproef van de volwassen bevolking (15 jaar en ouder) van het Rijk (ongeveer 90.000 bevroegde individuen) en heeft tot doel informatie te verstrekken over de gehele bevolking. Zoals vermeld gebeurt de steekproeftrekking willekeurig, de resultaten van de steekproef zijn toevallig. Dit betekent met name dat twee steekproeven van dezelfde omvang, getrokken uit dezelfde bevolking, waarschijnlijk geen identieke resultaten zouden opleveren.

Met een waarde (aantal, gemiddelde, verhouding,...) die geraamd wordt uit de getrokken steekproef, kan men "limietwaarden" verbinden, die eveneens toevallig zijn. Deze bepalen een "betrouwbaarheidsinterval" (B.I.) rond een centrale waarde geschat door de steekproef. Dit betrouwbaarheidsinterval weerspiegelt het precisieniveau van de steekproef voor de geschatte waarde. Naarmate dit interval kleiner is, zal de waarde die afgeleid werd uit de steekproef als meer precies beschouwd worden. Betrouwbaarheidsintervallen hebben gewoonlijk een waarschijnlijkheid van 95 % en beslaan (ongeveer)  $\pm 2$  keer de standaardafwijking van de schatting ten opzichte van de centrale waarde. Dit betekent dat het bekomen betrouwbaarheidsinterval "op twee  $\sigma$ " 95 % "kans" heeft om de "werkelijke" waarde te bevatten van de onderzochte variabele (die betrekking heeft op de gehele bevolking en niet toevallig is).

Er werd getracht de precisie van de ramingen uit de enquête met een zekere betrouwbaarheid te schatten. De schattingen van de precisie in de tabellen van de volgende paragraaf houden rekening met het gebruikte steekproefplan, de vastgestelde non-respons en de gebruikte bijschattingsmethode.

## België

Categorie	Totaal	Met betrekking	IAB- werkloze	Student	Andere inactieve	
	15 j. en +	15 j. en +	15 j. en +	15 j. en +	15-64 jaar	65 jaar en +
Schatting N	8.749.363	4.264.002	383.200	809.624	1.516.103	1.776.434
Geschatte prop. P	100,00%	48,73%	4,38%	9,25%	17,33%	20,30%
Standaardafw.op N		14.985	7.743	6.230	11.903	2.613
Interval op N		[4.234.032 4.293.972]	[367.712 398.686]	[797.163 822.084]	[1.492.297 1.539.909]	[1.771.208 1.781.659]
Variatiecoëfficiënt		0,35%	2,02%	0,77%	0,79%	0,15%

## Brussels Hoofdstedelijk Gewest

Categorie	Totaal	Met betrekking	IAB- werkloze	Student	Andere inactieve	
	15 j. en +	15 j. en +	15 j. en +	15 j. en +	15-64 jaar	65 jaar en +
Schatting N	835.238	367.634	78.452	85.018	145.294	150.659
Geschatte prop. P	100,00%	44,02%	9,39%	10,29%	17,59%	18,24%
Standaardafw.op N		5.488	3.438	2.333	4.356	1308
Interval op N		[356.656 378.610]	[65.833 79.586]	[80.350 89.684]	[136.581 154.005]	[148.043 153.275]
Variatiecoëfficiënt		1,49%	4,73%	2,74%	3,00%	0,87%

## Vlaams Gewest

Categorie	Totaal	Met betrekking	IAB- werkloze	Student	Andere inactieve	
	15 j. en +	15 j. en +	15 j. en +	15 j. en +	15-64 jaar	65 jaar en +
Schatting N	5.064.885	2.606.711	149.658	437.392	812.426	1.058.698
Geschatte prop. P	100,00%	51,47%	2,95%	8,64%	16,04%	20,90%
Standaardafw.op N		10.588	4.940	4.806	10.300	2.661
Interval op N		[2.585.535 2.627.886]	[139.778 159.537]	[427.781 447.003]	[791.826 833.024]	[1.053.375 1.064.020]
Variatiecoëfficiënt		0,41%	3,30%	1,10%	1,27%	0,25%

## Waals Gewest

Categorie	Totaal	Met betrekking	IAB- werkloze	Student	Andere inactieve	
	15 j. en +	15 j. en +	15 j. en +	15 j. en +	15-64 jaar	65 jaar en +
Schatting N	2.790.245	1.256.528	168.624	272.024	534.459	558.610
Geschatte prop. P	100,00%	45,03%	6,04%	9,75%	19,15%	20,02%
Standaardafw.op N		9.520	5.303	3.413	7.770	1.727
Interval op N		[1.237.487 1.275.567]	[158.018 179.230]	[265.199 278.849]	[518.918 549.999]	[555.155 562.065]
Variatiecoëfficiënt		0,76%	3,14%	1,25%	1,45%	0,31%

## **7. De nomenclatuur van de activiteiten (NACE) en beroepen (ISCO-COM)**

Sinds de enquête van 1993 worden er op internationaal niveau geharmoniseerde nomenclaturen gebruikt voor de economische activiteiten en de beroepen.

De wijzigingen zijn zo groot dat elke strikte vergelijking met de voordien gebruikte nomenclaturen (NACE-70 voor de economische activiteiten en ISCO-68 voor de beroepen) onmogelijk wordt.

Hieronder vindt u een beknopte beschrijving van deze geactualiseerde nomenclaturen. Voor gedetailleerdere informatie over deze nomenclaturen kan men terecht in de publicaties die in de bibliografie werden opgenomen.

### **7.1 De nomenclatuur van de beroepen**

De gereviseerde International Standard Classification of Occupations (ISCO-88) is een “systeem voor het klasseren en aggregeren van gegevens over beroepen die met behulp van volkstellingen en statistische enquêtes verzameld kunnen worden” [IAB]. Zij wil een instrument zijn “dat geschikt is om nationale gegevens over beroepen in een internationaal perspectief te plaatsen”. Hiertoe moeten de diverse beroepsgroepen geaggregeerd worden op een manier die kan toegepast worden op de arbeidskrachten van de verschillende landen.

In vergelijking met de vroegere versie van de ISCO (met achterhaalde inhoud qua beroepen, met al te heterogene of niet voldoende naar “competentie” onderscheiden beroepsgroepen) zijn de belangrijkste criteria om het systeem van “grote groepen” (10), “sub-grote groepen” (28), “subgroepen” (113) en “basisgroepen” (377) te definiëren: het “kwalificatieniveau” (bepaald door verwijzing naar de internationale classificatie van de opleiding of de onderwijsniveaus) en de “specialisatie van de kwalificaties” (bepaald vanuit de verschillende disciplines, de fabricatieprocessen, de gebruikte uitrusting, de geleverde diensten, enz ...). Bij de gemeenschappelijke Eurostat-enquêtes naar de arbeidskrachten wordt een kortere versie van de ISCO-88, die beter is aangepast aan de behoeften van de Gemeenschappen, gebruikt (“ISCO-COM”)

Ten slotte bevat de nomenclatuur van de beroepen die het NIS voor de volkstelling van 1991 heeft opgesteld een conversietabel met de internationale nomenclatuur, zoals vereist door de resolutie van het IAB betreffende deze classificatie.

Bijlage 2 geeft in detail de “grote groepen” en de “sub-grote groepen” van de ISCO 88-COM.

### **7.2 De nomenclatuur van de economische activiteiten**

De “Nomenclatuur van de Economische Activiteiten in de Europese Gemeenschappen” (NACE Revisie 1) (NACE Rev.1), heeft, zoals elke classificatie van dat type, verschillende aggregatieniveaus ten behoeve van de vergelijkbaarheid. Zij bestaat uit 17 secties en 31 subsecties, die dan weer onderverdeeld zijn in 60 afdelingen. Deze laatste komen zowel voor in de NACE als in de Internationale Type-Classificatie van de Industrie (ITCI Rev.3), die op wereldvlak als basis wordt genomen. In vergelijking tot de ITCI werd de Europese nomenclatuur aangepast aan de Europese behoeften door de toevoeging van onderverdelingen in de rubrieken van de ITCI.

Daarenboven is de “NACE-BEL”, de Belgische nomenclatuur die werd opgesteld door het NIS en die is afgeleid van de NACE Rev.1, vergeleken met deze laatste, nog gedetailleerder om rekening te kunnen houden met specifieke nationale kenmerken.

Bijlage 3 geeft de twee belangrijkste niveaus van de NACE Rev.1 (“secties” en “subsecties”). Deze worden gebruikt bij de enquête naar de arbeidskrachten.

## **Bibliografie**

# Bibliografie

1. Enquête naar de arbeidskrachten. Methoden en definities. (Eurostat, Luxemburg, 1998)
2. Een handleiding voor de gebruiker van de communautaire enquête naar de arbeidskrachten. (Eurostat, Luxemburg, 1988)
3. Enquête naar de arbeidskrachten. Resultaten 2003. (Eurostat, Luxemburg, 2004)
4. Enquête sur les forces de travail. Principaux résultats 2004 (Eurostat, Statistiques en bref - Population et conditions sociales - Thème 3 – 2004)
5. Enquête naar de arbeidskrachten. Chronologische reeksen: 1983 - 1991. (Eurostat, Luxemburg, 1993)
6. Resolutie over de statistieken van de actieve bevolking, de werkgelegenheid, de werkloosheid en het tekort aan werkgelegenheid (“Resolution concerning statistics of the economically active population, employment, unemployment and underemployment” - “Résolution concernant les statistiques de la population active, de l’emploi, du chômage et du sous-emploi”), Dertiende Internationale Conferentie van Arbeidsstatistici (IAB, Genève, 1988)  
<http://www.ilo.org/public/french/bureau/stat/res/ecacpop.htm>
7. Resolutie betreffende de meting van het tekort aan werkgelegenheid en de ongeschikte werkgelegenheid (“Resolution concerning the measurement of underemployment and inadequate employment situations” - Résolution concernant la mesure du sous-emploi et des situations d’emploi inadéquat), Zestiende Internationale Conferentie van Arbeidsstatistici (IAB, Genève, 1998) <http://www.ilo.org/public/french/bureau/stat/res/underemp.htm>
8. Verordening (EG) nr. 577/98 van de Raad van 9 maart 1998 betreffende de organisatie van een steekproefenquête naar de arbeidskrachten in de Gemeenschap (Publicatieblad van de Europese Gemeenschappen L 077 van 14 maart 1998) <http://eur-lex.europa.eu/LexUriServ/LexUriServ.do?uri=OJ:L:1998:077:SOM:NL:HTML>
9. Koninklijk Besluit van 10 januari 1999 betreffende de organisatie van een steekproefenquête naar de arbeidskrachten (Belgisch Staatsblad van 20 februari 1999)
10. Ministerieel besluit tot wijziging van de bijlagen bij het koninklijk besluit van 10 januari 1999 betreffende een steekproefenquête naar de arbeidskrachten (Belgisch Staatsblad van 4 juli 2006)
11. Verordening (EG) nr. 1575/2000 van de Raad van 19 juli 2000 houdende uitvoering van Verordening EG nr. 577/98 van de Raad betreffende de organisatie van een steekproefenquête naar de arbeidskrachten in de Gemeenschap, wat de te gebruiken codering voor de overbrenging van de gegevens vanaf het jaar 2001 betreft (Publicatieblad van de Europese Gemeenschappen L 181 van 20 juli 2000)  
<http://eur-lex.europa.eu/LexUriServ/LexUriServ.do?uri=OJ:L:2000:181:SOM:NL:HTML>
12. Verordening (EG) nr. 2104/2002 van de Raad van 28 november 2002 tot aanpassing van Verordening (EG) nr. 577/98 van de Raad betreffende de organisatie van een steekproefenquête naar de arbeidskrachten in de Gemeenschap, alsmede van de Verordening (EG) nr. 1575/2000 houdende uitvoering van Verordening (EG) nr. 577/98 van de Raad, wat de lijst van variabelen voor onderwijs en opleiding en de vanaf 2003 voor de indiening van gegevens te gebruiken codering van deze variabelen betreft (Publicatieblad van de Europese Gemeenschappen L 324 van 29 november 2002)  
<http://eur-lex.europa.eu/LexUriServ/LexUriServ.do?uri=OJ:L:2002:324:SOM:NL:HTML>
13. Nomenclatuur van de economische activiteiten in de Europese Gemeenschap  
[http://europa.eu.int/eur-lex/fr/consleg/pdf/1990/fr\\_1990R3037\\_do\\_001.pdf](http://europa.eu.int/eur-lex/fr/consleg/pdf/1990/fr_1990R3037_do_001.pdf)
14. Activiteitennomenclatuur “NACE-BEL” (met toelichtingen) (Ministerie van Economische Zaken, Nationaal Instituut voor de Statistiek, 1995)
15. Algemene Volks- en Woningtelling op 1 maart 1991 – Code van de beroepen (Ministerie van Economische Zaken, Nationaal Instituut voor de Statistiek, 1993)
16. International Standard Classification of Occupations (ISCO-88) – Classification internationale type des professions CITP-88 (Genève, IAB, 1991)  
<http://www.ilo.org/public/french/bureau/stat/class/isco.htm>
17. “De nieuwe enquête naar de arbeidskrachten van het Nationaal Instituut voor de Statistiek” in Trefpunt Economie 1999/9a ( Ministerie van Economische Zaken)
18. Enquête naar de arbeidskrachten – Driemaandelijkse publicatie (vanaf 2003) (FOD Economie, Algemene Directie Statistiek en Economische Informatie) (publicaties in PDF formaat)
19. Website van FOD Economie, Algemene Directie Statistiek en Economische informatie:<http://statbel.fgov.be> (publicaties in PDF formaat)

**Tabellen en grafieken**

**T1 – Totale bevolking**

**Arbeidssituatie, geslacht, leeftijd en woonplaats**

<b>België</b>	<b>Total</b>	<b>Van 15 tot 24 jaar</b>	<b>Van 25 tot 49 jaar</b>	<b>50 jaar en meer</b>	<b>Minder dan 15 jaar</b>	<b>Van 15 tot 19 jaar</b>
<b>Werklozen IAB</b>						
<b>Mannen</b>	203.938	49.631	124.299	30.008	No resp.	9.659
<b>Vrouwen</b>	175.648	43.474	107.706	24.468	No resp.	7.542
<b>Totaal</b>	379.587	93.105	232.006	54.477	No resp.	17.201
<b>Heeft een betrekking</b>						
<b>Mannen</b>	2.429.330	181.347	1.634.347	613.636	No resp.	26.623
<b>Vrouwen</b>	1.991.380	149.827	1.408.638	432.915	No resp.	17.707
<b>Totaal</b>	4.420.710	331.174	3.042.986	1.046.550	No resp.	44.329
<b>Student/leerling (15 jaar en meer)</b>						
<b>Mannen</b>	423.355	407.768	15.467	119	No resp.	288.818
<b>Vrouwen</b>	435.252	415.892	16.535	2.825	No resp.	287.272
<b>Totaal</b>	858.607	823.660	32.002	2.944	No resp.	576.090
<b>Niet actief (15 tot 65 jaar)</b>						
<b>Mannen</b>	549.537	23.158	116.577	409.802	No resp.	7.845
<b>Vrouwen</b>	949.914	36.675	324.655	588.584	No resp.	6.882
<b>Totaal</b>	1.499.451	59.833	441.232	998.386	No resp.	14.727
<b>Niet actief (65 jaar en meer)</b>						
<b>Mannen</b>	755.333	No resp.	No resp.	755.333	No resp.	No resp.
<b>Vrouwen</b>	1.063.389	No resp.	No resp.	1.063.389	No resp.	No resp.
<b>Totaal</b>	1.818.721	No resp.	No resp.	1.818.721	No resp.	No resp.
<b>Niet actief (- 15 jaar)</b>						
<b>Mannen</b>	929.848	No resp.	No resp.	No resp.	929.848	No resp.
<b>Vrouwen</b>	889.356	No resp.	No resp.	No resp.	889.356	No resp.
<b>Totaal</b>	1.819.204	No resp.	No resp.	No resp.	1.819.204	No resp.
<b>Totaal</b>						
<b>Mannen</b>	5.291.340	661.903	1.890.691	1.808.898	929.848	332.945
<b>Vrouwen</b>	5.504.940	645.868	1.857.534	2.112.181	889.356	319.402
<b>Totaal</b>	10.796.280	1.307.772	3.748.225	3.921.079	1.819.204	652.348



**Arbeidssituatie, geslacht, leeftijd en woonplaats**

Van 25 tot 29 jaar	Van 30 tot 34 jaar	Van 35 tot 39 jaar	Van 40 tot 44 jaar	Van 45 tot 49 jaar	Van 50 tot 54 jaar	Van 55 tot 59 jaar	Van 60 tot 64 jaar	65 jaar en meer
33.446	27.146	23.879	21.228	18.600	15.096	11.676	3.044	193
28.950	25.248	19.268	18.809	15.432	14.328	8.418	1.706	16
62.396	52.394	43.147	40.037	34.032	29.424	20.094	4.751	209
284.924	300.113	334.768	353.330	361.213	311.683	202.286	75.916	23.751
261.169	265.361	287.418	299.665	295.026	242.180	141.889	41.257	7.590
546.092	565.474	622.186	652.995	656.238	553.862	344.175	117.173	31.341
10.951	2.608	1.167	657	84	No resp.	50	No resp.	69
9.387	3.598	1.696	1.378	476	981	477	135	1.233
20.337	6.206	2.863	2.035	561	981	528	135	1.302
16.479	18.939	20.967	28.388	31.803	54.185	127.742	227.876	No resp.
46.261	50.013	63.373	71.713	93.294	122.393	192.495	273.696	No resp.
62.740	68.953	84.340	100.102	125.098	176.577	320.237	501.572	No resp.
No resp.	No resp.	No resp.	No resp.	No resp.	No resp.	No resp.	No resp.	755.333
No resp.	No resp.	No resp.	No resp.	No resp.	No resp.	No resp.	No resp.	1.063.389
No resp.	No resp.	No resp.	No resp.	No resp.	No resp.	No resp.	No resp.	1.818.721
No resp.	No resp.	No resp.	No resp.	No resp.	No resp.	No resp.	No resp.	No resp.
No resp.	No resp.	No resp.	No resp.	No resp.	No resp.	No resp.	No resp.	No resp.
No resp.	No resp.	No resp.	No resp.	No resp.	No resp.	No resp.	No resp.	No resp.
345.799	348.807	380.781	403.604	411.701	380.963	341.754	306.836	779.346
345.767	344.220	371.754	391.566	404.228	379.881	343.279	316.794	1.072.227
691.566	693.027	752.535	795.169	815.929	760.844	685.033	623.630	1.851.572

**Arbeidssituatie, geslacht, leeftijd en woonplaats**

<u>Brussels</u> <u>Hoofdstedelijk Gewest</u>	Total	Van 15 tot 24 jaar	Van 25 tot 49 jaar	50 jaar en meer	Minder dan 15 jaar	Van 15 tot 19 jaar
<b>Werklozen IAB</b>						
Mannen	41.615	6.016	29.760	5.839	No resp.	1.091
Vrouwen	33.702	5.638	24.003	4.061	No resp.	638
Totaal	75.316	11.654	53.763	9.899	No resp.	1.729
<b>Heeft een betrekking</b>						
Mannen	222.207	12.148	162.054	48.004	No resp.	1.726
Vrouwen	181.551	12.923	129.599	39.029	No resp.	1.081
Totaal	403.758	25.071	291.653	87.033	No resp.	2.807
<b>Student/leerling (15 jaar en meer)</b>						
Mannen	46.628	42.730	3.898	No resp.	No resp.	26.301
Vrouwen	47.602	42.426	5.036	140	No resp.	25.671
Totaal	94.231	85.156	8.935	140	No resp.	51.973
<b>Niet actief (15 tot 65 jaar)</b>						
Mannen	52.104	3.227	19.809	29.067	No resp.	734
Vrouwen	104.334	6.370	52.482	45.482	No resp.	1.776
Totaal	156.437	9.598	72.291	74.549	No resp.	2.510
<b>Niet actief (65 jaar en meer)</b>						
Mannen	56.678	No resp.	No resp.	56.678	No resp.	No resp.
Vrouwen	91.654	No resp.	No resp.	91.654	No resp.	No resp.
Totaal	148.332	No resp.	No resp.	148.332	No resp.	No resp.
<b>Niet actief (- 15 jaar)</b>						
Mannen	103.652	No resp.	No resp.	No resp.	103.652	No resp.
Vrouwen	99.334	No resp.	No resp.	No resp.	99.334	No resp.
Totaal	202.986	No resp.	No resp.	No resp.	202.986	No resp.
<b>Totaal</b>						
Mannen	522.884	64.121	215.522	139.589	103.652	29.853
Vrouwen	558.176	67.358	211.120	180.365	99.334	29.166
Totaal	1.081.060	131.479	426.642	319.954	202.986	59.019

**Arbeidssituatie, geslacht, leeftijd en woonplaats**

Van 25 tot 29 jaar	Van 30 tot 34 jaar	Van 35 tot 39 jaar	Van 40 tot 44 jaar	Van 45 tot 49 jaar	Van 50 tot 54 jaar	Van 55 tot 59 jaar	Van 60 tot 64 jaar	65 jaar en meer
6.419	8.375	5.880	4.974	4.112	3.419	1.668	751	No resp.
6.788	6.415	4.800	3.921	2.080	2.022	1.690	349	No resp.
13.207	14.790	10.679	8.896	6.191	5.441	3.358	1.100	No resp.
31.774	36.082	36.094	30.567	27.537	20.557	15.895	8.954	2.598
29.513	26.536	25.205	23.989	24.357	18.219	13.701	5.706	1.402
61.287	62.618	61.299	54.556	51.894	38.776	29.596	14.660	4.001
2.816	604	293	185	No resp.	No resp.	No resp.	No resp.	No resp.
2.828	1.042	784	305	78	74	No resp.	No resp.	66
5.644	1.646	1.077	490	78	74	No resp.	No resp.	66
4.093	2.852	3.302	5.330	4.234	6.799	9.285	12.983	No resp.
10.508	13.356	11.271	8.954	8.393	11.811	13.841	19.829	No resp.
14.601	16.207	14.572	14.284	12.627	18.610	23.126	32.812	No resp.
No resp.	No resp.	No resp.	No resp.	No resp.	No resp.	No resp.	No resp.	56.678
No resp.	No resp.	No resp.	No resp.	No resp.	No resp.	No resp.	No resp.	91.654
No resp.	No resp.	No resp.	No resp.	No resp.	No resp.	No resp.	No resp.	148.332
No resp.	No resp.	No resp.	No resp.	No resp.	No resp.	No resp.	No resp.	No resp.
No resp.	No resp.	No resp.	No resp.	No resp.	No resp.	No resp.	No resp.	No resp.
No resp.	No resp.	No resp.	No resp.	No resp.	No resp.	No resp.	No resp.	No resp.
45.102	47.913	45.568	41.057	35.882	30.775	26.848	22.689	59.277
49.636	47.348	42.060	37.169	34.907	32.126	29.233	25.884	93.122
94.739	95.261	87.628	78.225	70.790	62.901	56.081	48.573	152.399

**Arbeidssituatie, geslacht, leeftijd en woonplaats**

<u>Vlaams Gewest</u>	Total	Van 15 tot 24 jaar	Van 25 tot 49 jaar	50 jaar en meer	Minder dan 15 jaar	Van 15 tot 19 jaar
<b>Werklozen IAB</b>						
Mannen	76.656	21.465	41.393	13.798	No resp.	4.644
Vrouwen	63.953	17.518	35.104	11.331	No resp.	3.389
<b>Totaal</b>	<b>140.610</b>	<b>38.983</b>	<b>76.497</b>	<b>25.129</b>	No resp.	<b>8.033</b>
<b>Heeft een betrekking</b>						
Mannen	1.485.237	113.493	994.003	377.741	No resp.	16.238
Vrouwen	1.229.619	95.695	871.312	262.612	No resp.	13.133
<b>Totaal</b>	<b>2.714.857</b>	<b>209.189</b>	<b>1.865.315</b>	<b>640.353</b>	No resp.	<b>29.371</b>
<b>Student/leerling (15 jaar en meer)</b>						
Mannen	235.269	228.889	6.311	69	No resp.	164.501
Vrouwen	239.742	231.720	6.055	1.968	No resp.	161.641
<b>Totaal</b>	<b>475.011</b>	<b>460.609</b>	<b>12.365</b>	<b>2.037</b>	No resp.	<b>326.141</b>
<b>Niet actief (15 tot 65 jaar)</b>						
Mannen	290.568	7.643	45.124	237.801	No resp.	3.138
Vrouwen	498.433	14.563	148.450	335.419	No resp.	2.115
<b>Totaal</b>	<b>789.001</b>	<b>22.206</b>	<b>193.574</b>	<b>573.221</b>	No resp.	<b>5.254</b>
<b>Niet actief (65 jaar en meer)</b>						
Mannen	474.729	No resp.	No resp.	474.729	No resp.	No resp.
Vrouwen	633.113	No resp.	No resp.	633.113	No resp.	No resp.
<b>Totaal</b>	<b>1.107.842</b>	No resp.	No resp.	<b>1.107.842</b>	No resp.	No resp.
<b>Niet actief (- 15 jaar)</b>						
Mannen	511.940	No resp.	No resp.	No resp.	511.940	No resp.
Vrouwen	489.629	No resp.	No resp.	No resp.	489.629	No resp.
<b>Totaal</b>	<b>1.001.568</b>	No resp.	No resp.	No resp.	<b>1.001.568</b>	No resp.
<b>Totaal</b>						
Mannen	3.074.400	371.491	1.086.831	1.104.139	511.940	188.520
Vrouwen	3.154.489	359.497	1.060.921	1.244.443	489.629	180.278
<b>Totaal</b>	<b>6.228.889</b>	<b>730.987</b>	<b>2.147.752</b>	<b>2.348.582</b>	<b>1.001.568</b>	<b>368.798</b>

**Arbeidssituatie, geslacht, leeftijd en woonplaats**

Van 25 tot 29 jaar	Van 30 tot 34 jaar	Van 35 tot 39 jaar	Van 40 tot 44 jaar	Van 45 tot 49 jaar	Van 50 tot 54 jaar	Van 55 tot 59 jaar	Van 60 tot 64 jaar	65 jaar en meer
11.882	8.491	8.575	5.971	6.474	6.539	6.081	1.178	No resp.
9.153	7.717	6.257	6.329	5.647	6.322	4.260	749	No resp.
21.036	16.209	14.832	12.299	12.122	12.861	10.341	1.927	No resp.
173.585	176.836	196.262	220.777	226.543	195.300	124.883	42.917	14.643
160.058	162.210	174.520	188.939	185.586	151.360	84.294	22.949	4.008
333.643	339.046	370.782	409.716	412.129	346.660	209.177	65.866	18.651
4.418	1.077	516	299	No resp.	No resp.	No resp.	No resp.	69
3.097	1.285	600	768	305	529	250	69	1.119
7.516	2.362	1.116	1.067	305	529	250	69	1.188
5.320	7.316	8.065	10.325	14.098	26.566	71.328	139.907	No resp.
19.732	19.113	27.773	33.419	48.414	64.969	109.293	161.157	No resp.
25.052	26.429	35.838	43.744	62.512	91.535	180.622	301.064	No resp.
No resp.	No resp.	No resp.	No resp.	No resp.	No resp.	No resp.	No resp.	474.729
No resp.	No resp.	No resp.	No resp.	No resp.	No resp.	No resp.	No resp.	633.113
No resp.	No resp.	No resp.	No resp.	No resp.	No resp.	No resp.	No resp.	1.107.842
No resp.	No resp.	No resp.	No resp.	No resp.	No resp.	No resp.	No resp.	No resp.
No resp.	No resp.	No resp.	No resp.	No resp.	No resp.	No resp.	No resp.	No resp.
No resp.	No resp.	No resp.	No resp.	No resp.	No resp.	No resp.	No resp.	No resp.
195.206	193.720	213.419	237.372	247.115	228.405	202.292	184.002	489.441
192.041	190.325	209.149	229.454	239.952	223.180	198.098	184.925	638.240
387.247	384.045	422.568	466.826	487.067	451.585	400.390	368.927	1.127.680

**Arbeidssituatie, geslacht, leeftijd en woonplaats**

<u>Waals Gewest</u>	Total	Van 15 tot 24 jaar	Van 25 tot 49 jaar	50 jaar en meer	Minder dan 15 jaar	Van 15 tot 19 jaar
<b>Werklozen IAB</b>						
Mannen	85.667	22.150	53.146	10.372	No resp.	3.924
Vrouwen	77.993	20.318	48.599	9.076	No resp.	3.515
<b>Totaal</b>	<b>163.661</b>	<b>42.468</b>	<b>101.745</b>	<b>19.448</b>	No resp.	<b>7.439</b>
<b>Heeft een betrekking</b>						
Mannen	721.885	55.705	478.290	187.890	No resp.	8.659
Vrouwen	580.210	41.209	407.728	131.274	No resp.	3.493
<b>Totaal</b>	<b>1.302.096</b>	<b>96.914</b>	<b>886.018</b>	<b>319.164</b>	No resp.	<b>12.152</b>
<b>Student/leerling (15 jaar en meer)</b>						
Mannen	141.457	136.149	5.258	50	No resp.	98.016
Vrouwen	147.908	141.746	5.444	718	No resp.	99.960
<b>Totaal</b>	<b>289.365</b>	<b>277.895</b>	<b>10.702</b>	<b>768</b>	No resp.	<b>197.976</b>
<b>Niet actief (15 tot 65 jaar)</b>						
Mannen	206.865	12.287	51.644	142.934	No resp.	3.973
Vrouwen	347.147	15.741	123.723	207.683	No resp.	2.991
<b>Totaal</b>	<b>554.012</b>	<b>28.029</b>	<b>175.367</b>	<b>350.617</b>	No resp.	<b>6.964</b>
<b>Niet actief (65 jaar en meer)</b>						
Mannen	223.926	No resp.	No resp.	223.926	No resp.	No resp.
Vrouwen	338.622	No resp.	No resp.	338.622	No resp.	No resp.
<b>Totaal</b>	<b>562.548</b>	No resp.	No resp.	<b>562.548</b>	No resp.	No resp.
<b>Niet actief (- 15 jaar)</b>						
Mannen	314.256	No resp.	No resp.	No resp.	314.256	No resp.
Vrouwen	300.394	No resp.	No resp.	No resp.	300.394	No resp.
<b>Totaal</b>	<b>614.649</b>	No resp.	No resp.	No resp.	<b>614.649</b>	No resp.
<b>Totaal</b>						
Mannen	1.694.056	226.292	588.338	565.171	314.256	114.572
Vrouwen	1.792.274	219.014	585.494	687.374	300.394	109.959
<b>Totaal</b>	<b>3.486.331</b>	<b>445.306</b>	<b>1.173.832</b>	<b>1.252.544</b>	<b>614.649</b>	<b>224.531</b>

**Arbeidssituatie, geslacht, leeftijd en woonplaats**

Van 25 tot 29 jaar	Van 30 tot 34 jaar	Van 35 tot 39 jaar	Van 40 tot 44 jaar	Van 45 tot 49 jaar	Van 50 tot 54 jaar	Van 55 tot 59 jaar	Van 60 tot 64 jaar	65 jaar en meer
15.145	10.280	9.424	10.283	8.014	5.137	3.927	1.115	193
13.008	11.116	8.211	8.559	7.705	5.984	2.468	608	16
28.153	21.395	17.635	18.842	15.719	11.122	6.394	1.723	209
79.564	87.195	102.412	101.986	107.133	95.826	61.509	24.045	6.510
71.598	76.615	87.693	86.738	85.083	72.601	43.893	12.602	2.179
151.163	163.810	190.105	188.724	192.216	168.427	105.401	36.647	8.689
3.716	927	359	172	84	No resp.	50	No resp.	No resp.
3.462	1.271	312	306	93	378	227	65	48
7.178	2.198	670	478	177	378	277	65	48
7.066	8.772	9.600	12.734	13.472	20.820	47.128	74.985	No resp.
16.021	17.545	24.329	29.341	36.487	45.612	69.361	92.710	No resp.
23.088	26.317	33.929	42.074	49.959	66.432	116.489	167.695	No resp.
No resp.	No resp.	No resp.	No resp.	No resp.	No resp.	No resp.	No resp.	223.926
No resp.	No resp.	No resp.	No resp.	No resp.	No resp.	No resp.	No resp.	338.622
No resp.	No resp.	No resp.	No resp.	No resp.	No resp.	No resp.	No resp.	562.548
No resp.	No resp.	No resp.	No resp.	No resp.	No resp.	No resp.	No resp.	No resp.
No resp.	No resp.	No resp.	No resp.	No resp.	No resp.	No resp.	No resp.	No resp.
No resp.	No resp.	No resp.	No resp.	No resp.	No resp.	No resp.	No resp.	No resp.
105.492	107.174	121.795	125.175	128.704	121.783	112.614	100.146	230.628
104.090	106.547	120.545	124.943	129.368	124.575	115.949	105.985	340.865
209.581	213.721	242.340	250.118	258.072	246.358	228.563	206.131	571.493

**Evolutie van de arbeidssituatie sinds het voorgaande jaar,  
geslacht, leeftijd en woonplaats**

	Werklozen IAB			Heeft een betrekking		
	Mannen	Vrouwen	Totaal	Mannen	Vrouwen	Totaal
<b>België</b>						
Had dezelfde betrekking						
Van 15 tot 24 jaar	No resp.	No resp.	No resp.	109.593	79.027	188.621
Van 25 tot 49 jaar	No resp.	No resp.	No resp.	1.490.493	1.270.749	2.761.242
50 jaar en meer	No resp.	No resp.	No resp.	591.656	418.131	1.009.787
Totaal	No resp.	No resp.	No resp.	2.191.742	1.767.908	3.959.650
Had een andere betrekking						
Van 15 tot 24 jaar	10.989	7.186	18.175	20.226	18.460	38.686
Van 25 tot 49 jaar	50.487	33.634	84.121	103.960	83.005	186.964
50 jaar en meer	7.835	4.776	12.610	11.251	4.529	15.781
Totaal	69.310	45.596	114.907	135.437	105.994	241.430
Was leerling of student						
Van 15 tot 24 jaar	22.065	21.302	43.367	40.299	41.682	81.981
Van 25 tot 49 jaar	4.338	4.850	9.188	6.743	6.468	13.211
50 jaar en meer	190	203	393	21	293	314
Totaal	26.593	26.355	52.948	47.063	48.443	95.506
Was huisvrouw/huisman						
Van 15 tot 24 jaar	422	1.739	2.161	396	684	1.080
Van 25 tot 49 jaar	4.015	11.558	15.572	1.332	9.211	10.542
50 jaar en meer	707	852	1.558	75	1.862	1.937
Totaal	5.144	14.148	19.292	1.803	11.757	13.560
Was arbeidsongeschikt						
Van 15 tot 24 jaar	274	479	753	577	592	1.169
Van 25 tot 49 jaar	2.082	3.252	5.334	2.806	5.098	7.903
50 jaar en meer	808	146	954	3.592	2.926	6.518
Totaal	3.164	3.876	7.041	6.975	8.615	15.590
Was werkloos						
Van 15 tot 24 jaar	13.079	11.073	24.151	8.299	8.479	16.778
Van 25 tot 49 jaar	55.176	49.229	104.405	21.899	26.924	48.823
50 jaar en meer	18.160	17.470	35.631	3.220	3.118	6.338
Totaal	86.415	77.772	164.187	33.418	38.521	71.940
Was op brugpensioen						
Van 25 tot 49 jaar	123	No resp.	123	No resp.	No resp.	No resp.
50 jaar en meer	194	22	216	485	263	748
Totaal	317	22	339	485	263	748
Was op pensioen						
Van 25 tot 49 jaar	124	No resp.	124	78	406	484
50 jaar en meer	485	213	699	2.377	804	3.181
Totaal	610	213	823	2.455	1.210	3.665
Andere situatie						
Van 15 tot 24 jaar	2.801	1.696	4.497	1.955	903	2.859
Van 25 tot 49 jaar	7.954	5.183	13.137	7.038	6.778	13.816
50 jaar en meer	1.630	786	2.416	959	987	1.946
Totaal	12.385	7.665	20.050	9.953	8.668	18.621
<b>Totaal</b>						
Van 15 tot 24 jaar	49.631	43.474	93.105	181.347	149.827	331.174
Van 25 tot 49 jaar	124.299	107.706	232.006	1.634.347	1.408.638	3.042.986
50 jaar en meer	30.008	24.468	54.477	613.636	432.915	1.046.550
Totaal	203.938	175.648	379.587	2.429.330	1.991.380	4.420.710



**Evolutie van de arbeidssituatie sinds het voorgaande jaar,  
geslacht, leeftijd en woonplaats**

Andere			Student			Totaal		
Mannen	Vrouwen	Totaal	Mannen	Vrouwen	Totaal	Mannen	Vrouwen	Totaal
No resp.	No resp.	No resp.	No resp.	No resp.	No resp.	109.593	79.027	188.621
No resp.	No resp.	No resp.	No resp.	No resp.	No resp.	1.490.493	1.270.749	2.761.242
No resp.	No resp.	No resp.	No resp.	No resp.	No resp.	591.656	418.131	1.009.787
No resp.	No resp.	No resp.	No resp.	No resp.	No resp.	2.191.742	1.767.908	3.959.650
<b>2.571</b>	<b>3.845</b>	6.416	<b>1.865</b>	<b>655</b>	<b>2.520</b>	35.650	30.146	65.796
16.945	33.227	50.172	<b>1.438</b>	<b>1.461</b>	<b>2.899</b>	172.830	151.327	324.156
37.007	28.250	65.256	No resp.	No resp.	No resp.	56.092	37.555	93.647
56.522	65.322	121.844	<b>3.303</b>	<b>2.116</b>	5.418	264.572	219.028	483.600
10.247	10.578	20.825	403.470	413.048	816.518	476.081	486.609	962.690
<b>2.261</b>	<b>3.460</b>	5.721	12.771	12.448	25.219	26.113	27.226	53.339
<b>522</b>	<b>1.637</b>	<b>2.159</b>	<b>50</b>	<b>74</b>	<b>124</b>	<b>782</b>	<b>2.208</b>	<b>2.990</b>
13.030	15.675	28.705	416.291	425.570	841.861	502.977	516.043	1.019.020
<b>1.228</b>	10.020	11.248	<b>1.097</b>	<b>1.208</b>	<b>2.305</b>	<b>3.143</b>	13.651	16.794
7.785	158.763	166.548	<b>364</b>	<b>715</b>	<b>1.079</b>	13.495	180.247	193.742
6.649	322.853	329.502	No resp.	<b>1.563</b>	<b>1.563</b>	7.431	327.130	334.560
15.662	491.636	507.298	<b>1.461</b>	<b>3.486</b>	<b>4.947</b>	24.069	521.027	545.096
<b>2.653</b>	<b>3.825</b>	6.478	No resp.	<b>171</b>	<b>171</b>	<b>3.504</b>	5.067	8.571
47.744	59.547	107.291	No resp.	No resp.	No resp.	52.632	67.897	120.529
81.273	65.951	147.224	No resp.	No resp.	No resp.	85.673	69.023	154.696
131.670	129.324	260.993	No resp.	<b>171</b>	<b>171</b>	141.809	141.986	283.795
<b>3.486</b>	5.550	9.037	<b>722</b>	<b>434</b>	<b>1.155</b>	25.586	25.536	51.121
22.677	45.897	68.574	<b>687</b>	<b>1.439</b>	<b>2.126</b>	100.439	123.489	223.928
53.555	70.246	123.802	No resp.	No resp.	No resp.	74.936	90.835	165.771
79.718	121.694	201.412	<b>1.409</b>	<b>1.872</b>	<b>3.281</b>	200.961	239.860	440.820
<b>664</b>	<b>343</b>	<b>1.008</b>	No resp.	No resp.	No resp.	<b>787</b>	<b>343</b>	<b>1.131</b>
96.596	36.751	133.347	No resp.	No resp.	No resp.	97.274	37.036	134.311
97.260	37.094	134.354	No resp.	No resp.	No resp.	98.062	37.380	135.442
<b>4.841</b>	<b>4.997</b>	9.838	No resp.	No resp.	No resp.	5.043	5.403	10.446
876.122	1.106.630	1.982.753	<b>69</b>	<b>1.189</b>	<b>1.257</b>	879.054	1.108.836	1.987.890
880.963	1.111.627	1.992.590	<b>69</b>	<b>1.189</b>	<b>1.257</b>	884.097	1.114.239	1.998.336
<b>2.974</b>	<b>2.856</b>	5.830	<b>615</b>	<b>377</b>	<b>992</b>	8.346	5.832	14.178
13.660	18.420	32.080	<b>207</b>	<b>472</b>	<b>679</b>	28.859	30.853	59.712
13.412	19.654	33.066	No resp.	No resp.	No resp.	16.000	21.427	37.428
30.045	40.931	70.976	<b>822</b>	<b>849</b>	<b>1.671</b>	53.205	58.113	111.318
23.158	36.675	59.833	407.768	415.892	823.660	661.903	645.868	1.307.772
116.577	324.655	441.232	15.467	16.535	32.002	1.890.691	1.857.534	3.748.225
1.165.135	1.651.973	2.817.108	<b>119</b>	<b>2.825</b>	<b>2.944</b>	1.808.898	2.112.181	3.921.079
1.304.870	2.013.303	3.318.172	423.355	435.252	858.607	4.361.492	4.615.584	8.977.076

**Evolutie van de arbeidssituatie sinds het voorgaande jaar,  
geslacht, leeftijd en woonplaats**

	Werklozen IAB			Heeft een betrekking		
	Mannen	Vrouwen	Totaal	Mannen	Vrouwen	Totaal
<b>Brussels Hoofdstedelijk Gewest</b>						
<b>Had dezelfde betrekking</b>						
Van 15 tot 24 jaar	No resp.	No resp.	No resp.	6.460	5.821	12.281
Van 25 tot 49 jaar	No resp.	No resp.	No resp.	141.343	110.135	251.478
50 jaar en meer	No resp.	No resp.	No resp.	46.443	36.380	82.823
Totaal	No resp.	No resp.	No resp.	194.247	152.335	346.582
<b>Had een andere betrekking</b>						
Van 15 tot 24 jaar	1.152	731	1.884	1.452	581	2.032
Van 25 tot 49 jaar	9.466	6.160	15.626	10.371	8.609	18.980
50 jaar en meer	757	624	1.381	919	678	1.596
Totaal	11.375	7.515	18.890	12.742	9.868	22.609
<b>Was leerling of student</b>						
Van 15 tot 24 jaar	2.346	1.433	3.779	3.097	5.120	8.217
Van 25 tot 49 jaar	814	1.267	2.081	2.108	1.439	3.547
50 jaar en meer	190	No resp.	190	No resp.	No resp.	No resp.
Totaal	3.349	2.700	6.049	5.205	6.559	11.764
<b>Was huisvrouw/huismar</b>						
Van 15 tot 24 jaar	154	927	1.080	No resp.	268	268
Van 25 tot 49 jaar	1.994	2.705	4.700	598	2.550	3.148
50 jaar en meer	411	372	783	No resp.	398	398
Totaal	2.560	4.004	6.564	598	3.217	3.815
<b>Was arbeidsongeschikt</b>						
Van 15 tot 24 jaar	No resp.	178	178	No resp.	188	188
Van 25 tot 49 jaar	203	473	676	207	557	764
50 jaar en meer	No resp.	74	74	78	436	514
Totaal	203	725	928	285	1.182	1.466
<b>Was werkloos</b>						
Van 15 tot 24 jaar	1.358	1.772	3.130	654	747	1.401
Van 25 tot 49 jaar	14.157	11.242	25.399	4.170	5.121	9.291
50 jaar en meer	3.798	2.599	6.397	320	621	941
Totaal	19.313	15.613	34.926	5.144	6.489	11.633
<b>Was op brugpensioen</b>						
50 jaar en meer	102	No resp.	102	81	83	164
Totaal	102	No resp.	102	81	83	164
<b>Was op pensioen</b>						
Van 25 tot 49 jaar	No resp.	No resp.	No resp.	No resp.	No resp.	No resp.
50 jaar en meer	No resp.	No resp.	No resp.	62	193	255
Totaal	No resp.	No resp.	No resp.	62	193	255
<b>Andere situatie</b>						
Van 15 tot 24 jaar	1.006	597	1.603	485	198	683
Van 25 tot 49 jaar	3.126	2.156	5.282	3.256	1.188	4.444
50 jaar en meer	581	392	973	102	240	342
Totaal	4.712	3.145	7.857	3.844	1.626	5.470
<b>Totaal</b>						
Van 15 tot 24 jaar	6.016	5.638	11.654	12.148	12.923	25.071
Van 25 tot 49 jaar	29.760	24.003	53.763	162.054	129.599	291.653
50 jaar en meer	5.839	4.061	9.899	48.004	39.029	87.033
Totaal	41.615	33.702	75.316	222.207	181.551	403.758

**Evolutie van de arbeidssituatie sinds het voorgaande jaar,  
geslacht, leeftijd en woonplaats**

Andere			Student			Totaal		
Mannen	Vrouwen	Totaal	Mannen	Vrouwen	Totaal	Mannen	Vrouwen	Totaal
No resp.	No resp.	No resp.	No resp.	No resp.	No resp.	6.460	5.821	12.281
No resp.	No resp.	No resp.	No resp.	No resp.	No resp.	141.343	110.135	251.478
No resp.	No resp.	No resp.	No resp.	No resp.	No resp.	46.443	36.380	82.823
No resp.	No resp.	No resp.	No resp.	No resp.	No resp.	194.247	152.335	346.582
No resp.	268	268	89	102	191	2.693	1.683	4.376
4.006	3.807	7.813	197	155	352	24.040	18.732	42.772
2.264	3.198	5.463	No resp.	No resp.	No resp.	3.940	4.500	8.440
6.270	7.274	13.544	287	257	544	30.673	24.914	55.588
1.303	1.857	3.159	42.088	41.894	83.982	48.833	50.304	99.137
839	1.068	1.907	3.484	3.919	7.404	7.245	7.693	14.938
No resp.	No resp.	No resp.	No resp.	74	74	190	74	264
2.142	2.924	5.066	45.572	45.887	91.459	56.268	58.071	114.339
162	2.690	2.852	308	344	652	625	4.229	4.853
2.208	26.473	28.682	No resp.	470	470	4.801	32.198	36.999
1.610	21.304	22.914	No resp.	66	66	2.021	22.141	24.162
3.980	50.468	54.448	308	879	1.188	7.447	58.568	66.014
577	290	867	No resp.	No resp.	No resp.	577	657	1.233
4.903	6.725	11.629	No resp.	No resp.	No resp.	5.314	7.755	13.069
7.471	5.162	12.633	No resp.	No resp.	No resp.	7.548	5.672	13.220
12.951	12.178	25.128	No resp.	No resp.	No resp.	13.439	14.084	27.523
507	942	1.449	167	86	254	2.686	3.548	6.234
3.740	9.762	13.502	121	203	324	22.189	26.328	48.516
6.876	6.921	13.797	No resp.	No resp.	No resp.	10.994	10.141	21.134
11.123	17.625	28.748	289	290	578	35.868	40.016	75.884
3.421	2.584	6.005	No resp.	No resp.	No resp.	3.605	2.666	6.271
3.421	2.584	6.005	No resp.	No resp.	No resp.	3.605	2.666	6.271
189	82	271	No resp.	No resp.	No resp.	189	82	271
60.498	92.189	152.687	No resp.	No resp.	No resp.	60.560	92.381	152.941
60.687	92.270	152.957	No resp.	No resp.	No resp.	60.749	92.463	153.212
679	323	1.002	77	No resp.	77	2.247	1.118	3.365
3.923	4.564	8.487	96	289	385	10.400	8.197	18.598
3.606	5.778	9.384	No resp.	No resp.	No resp.	4.289	6.410	10.699
8.208	10.665	18.873	172	289	462	16.936	15.725	32.661
3.227	6.370	9.598	42.730	42.426	85.156	64.121	67.358	131.479
19.809	52.482	72.291	3.898	5.036	8.935	215.522	211.120	426.642
85.746	137.136	222.881	No resp.	140	140	139.589	180.365	319.954
108.782	195.988	304.770	46.628	47.602	94.231	419.232	458.842	878.074

**Evolutie van de arbeidssituatie sinds het voorgaande jaar,  
 geslacht, leeftijd en woonplaats**

	Werklozen IAB			Heeft een betrekking		
	Mannen	Vrouwen	Totaal	Mannen	Vrouwen	Totaal
<b>Vlaams Gewest</b>						
Had dezelfde betrekking						
Van 15 tot 24 jaar	No resp.	No resp.	No resp.	70.277	50.136	120.413
Van 25 tot 49 jaar	No resp.	No resp.	No resp.	906.728	791.132	1.697.860
50 jaar en meer	No resp.	No resp.	No resp.	364.384	254.197	618.581
Totaal	No resp.	No resp.	No resp.	1.341.388	1.095.466	2.436.853
Had een andere betrekking						
Van 15 tot 24 jaar	6.027	4.361	10.388	14.121	13.983	28.105
Van 25 tot 49 jaar	23.137	15.995	39.132	71.987	58.760	130.747
50 jaar en meer	4.755	2.694	7.448	7.793	2.919	10.712
Totaal	33.918	23.050	56.968	93.901	75.662	169.563
Was leerling of student						
Van 15 tot 24 jaar	10.374	9.340	19.714	24.285	26.626	50.912
Van 25 tot 49 jaar	1.139	1.802	2.941	3.100	2.993	6.092
50 jaar en meer	No resp.	No resp.	No resp.	No resp.	293	293
Totaal	11.512	11.142	22.655	27.385	29.912	57.297
Was huisvrouw/huisman						
Van 15 tot 24 jaar	146	387	533	279	119	398
Van 25 tot 49 jaar	90	3.806	3.896	No resp.	3.667	3.667
50 jaar en meer	95	347	442	No resp.	887	887
Totaal	331	4.540	4.871	279	4.672	4.951
Was arbeidsongeschikt						
Van 15 tot 24 jaar	203	268	471	460	131	591
Van 25 tot 49 jaar	1.002	1.385	2.388	1.154	2.361	3.515
50 jaar en meer	422	72	495	1.379	1.528	2.906
Totaal	1.628	1.725	3.353	2.992	4.020	7.013
Was werkloos						
Van 15 tot 24 jaar	4.242	2.926	7.168	3.314	4.283	7.596
Van 25 tot 49 jaar	14.666	11.314	25.980	8.797	9.551	18.348
50 jaar en meer	8.062	8.121	16.183	2.110	1.884	3.994
Totaal	26.970	22.360	49.331	14.220	15.718	29.938
Was op brugpensioen						
Van 25 tot 49 jaar	No resp.	No resp.	No resp.	No resp.	No resp.	No resp.
50 jaar en meer	No resp.	No resp.	No resp.	227	86	313
Totaal	No resp.	No resp.	No resp.	227	86	313
Was op pensioen						
Van 25 tot 49 jaar	No resp.	No resp.	No resp.	78	83	161
50 jaar en meer	84	98	181	1.625	302	1.927
Totaal	84	98	181	1.703	386	2.088
Andere situatie						
Van 15 tot 24 jaar	473	237	709	758	417	1.174
Van 25 tot 49 jaar	1.359	801	2.160	2.160	2.764	4.925
50 jaar en meer	381	No resp.	381	225	516	741
Totaal	2.213	1.038	3.250	3.143	3.697	6.840
<b>Totaal</b>						
Van 15 tot 24 jaar	21.465	17.518	38.983	113.493	95.695	209.189
Van 25 tot 49 jaar	41.393	35.104	76.497	994.003	871.312	1.865.315
50 jaar en meer	13.798	11.331	25.129	377.741	262.612	640.353
Totaal	76.656	63.953	140.610	1.485.237	1.229.619	2.714.857

**Evolutie van de arbeidssituatie sinds het voorgaande jaar,  
geslacht, leeftijd en woonplaats**

Andere			Student			Totaal		
Mannen	Vrouwen	Totaal	Mannen	Vrouwen	Totaal	Mannen	Vrouwen	Totaal
No resp.	No resp.	No resp.	No resp.	No resp.	No resp.	70.277	50.136	120.413
No resp.	No resp.	No resp.	No resp.	No resp.	No resp.	906.728	791.132	1.697.860
No resp.	No resp.	No resp.	No resp.	No resp.	No resp.	364.384	254.197	618.581
No resp.	No resp.	No resp.	No resp.	No resp.	No resp.	1.341.388	1.095.466	2.436.853
1.300	1.877	3.177	1.108	533	1.641	22.557	20.754	43.310
6.704	18.489	25.192	811	819	1.631	102.639	94.064	196.702
24.042	16.072	40.114	No resp.	No resp.	No resp.	36.589	21.685	58.274
32.046	36.438	68.483	1.919	1.352	3.271	161.784	136.502	298.286
3.533	4.490	8.024	227.319	230.607	457.926	265.511	271.064	536.575
719	940	1.659	5.213	4.724	9.937	10.171	10.459	20.629
214	683	898	No resp.	No resp.	No resp.	214	977	1.191
4.467	6.114	10.581	232.532	235.331	467.863	275.896	282.499	558.395
137	3.340	3.477	308	277	585	871	4.122	4.993
2.364	78.326	80.690	No resp.	206	206	2.454	86.005	88.459
2.556	186.316	188.872	No resp.	779	779	2.651	188.329	190.980
5.057	267.982	273.039	308	1.262	1.570	5.975	278.456	284.432
1.764	2.649	4.413	No resp.	99	99	2.426	3.148	5.574
25.232	32.508	57.740	No resp.	No resp.	No resp.	27.389	36.254	63.643
48.913	41.083	89.995	No resp.	No resp.	No resp.	50.714	42.682	93.396
75.908	76.240	152.148	No resp.	99	99	80.529	82.084	162.613
525	1.072	1.597	No resp.	101	101	8.081	8.381	16.461
5.166	12.771	17.937	175	305	481	28.804	33.941	62.745
22.496	38.404	60.900	No resp.	No resp.	No resp.	32.668	48.409	81.077
28.187	52.247	80.433	175	406	581	69.553	90.731	160.284
90	99	189	No resp.	No resp.	No resp.	90	99	189
65.374	21.932	87.307	No resp.	No resp.	No resp.	65.601	22.018	87.619
65.465	22.031	87.496	No resp.	No resp.	No resp.	65.691	22.117	87.808
2.039	1.720	3.759	No resp.	No resp.	No resp.	2.117	1.804	3.921
544.926	659.199	1.204.125	69	1.189	1.257	546.704	660.787	1.207.491
546.966	660.919	1.207.885	69	1.189	1.257	548.821	662.591	1.211.411
384	1.135	1.519	154	103	257	1.769	1.892	3.660
2.810	3.598	6.407	111	No resp.	111	6.441	7.163	13.603
4.008	4.843	8.852	No resp.	No resp.	No resp.	4.615	5.359	9.974
7.202	9.576	16.778	266	103	369	12.824	14.414	27.238
7.643	14.563	22.206	228.889	231.720	460.609	371.491	359.497	730.987
45.124	148.450	193.574	6.311	6.055	12.365	1.086.831	1.060.921	2.147.752
712.530	968.532	1.681.062	69	1.968	2.037	1.104.139	1.244.443	2.348.582
765.297	1.131.546	1.896.843	235.269	239.742	475.011	2.562.460	2.664.860	5.227.321

**Evolutie van de arbeidssituatie sinds het voorgaande jaar,  
geslacht, leeftijd en woonplaats**

	Werklozen IAB			Heeft een betrekking		
	Mannen	Vrouwen	Totaal	Mannen	Vrouwen	Totaal
<b>Waals Gewest</b>						
Had dezelfde betrekking						
Van 15 tot 24 jaar	No resp.	No resp.	No resp.	32.856	23.070	55.927
Van 25 tot 49 jaar	No resp.	No resp.	No resp.	442.422	369.482	811.904
50 jaar en meer	No resp.	No resp.	No resp.	180.829	127.555	308.384
Totaal	No resp.	No resp.	No resp.	656.107	520.107	1.176.214
Had een andere betrekking						
Van 15 tot 24 jaar	3.810	2.094	5.904	4.653	3.896	8.549
Van 25 tot 49 jaar	17.884	11.479	29.363	21.602	15.635	37.237
50 jaar en meer	2.323	1.458	3.781	2.540	933	3.472
Totaal	24.017	15.031	39.048	28.794	20.463	49.258
Was leerling of student						
Van 15 tot 24 jaar	9.345	10.529	19.874	12.917	9.935	22.852
Van 25 tot 49 jaar	2.386	1.781	4.167	1.536	2.036	3.572
50 jaar en meer	No resp.	203	203	21	No resp.	21
Totaal	11.731	12.513	24.244	14.473	11.972	26.445
Was huisvrouw/huisman						
Van 15 tot 24 jaar	122	425	548	117	297	414
Van 25 tot 49 jaar	1.930	5.046	6.976	733	2.994	3.728
50 jaar en meer	201	133	333	75	577	652
Totaal	2.253	5.604	7.857	926	3.868	4.794
Was arbeidsongeschikt						
Van 15 tot 24 jaar	71	33	104	117	272	390
Van 25 tot 49 jaar	876	1.394	2.270	1.445	2.179	3.624
50 jaar en meer	385	No resp.	385	2.136	962	3.097
Totaal	1.333	1.427	2.759	3.698	3.413	7.111
Was werkloos						
Van 15 tot 24 jaar	7.478	6.375	13.853	4.332	3.449	7.781
Van 25 tot 49 jaar	26.353	26.674	53.027	8.932	12.252	21.184
50 jaar en meer	6.301	6.750	13.051	791	613	1.404
Totaal	40.132	39.799	79.931	14.055	16.315	30.369
Was op brugpensioen						
Van 25 tot 49 jaar	123	No resp.	123	No resp.	No resp.	No resp.
50 jaar en meer	91	22	114	177	95	272
Totaal	215	22	237	177	95	272
Was op pensioen						
Van 25 tot 49 jaar	124	No resp.	124	No resp.	323	323
50 jaar en meer	402	116	518	690	309	1.000
Totaal	526	116	642	690	632	1.322
Autre situation						
De 15 à 24 ans	1.323	862	2.185	712	289	1.002
De 25 à 49 ans	3.469	2.226	5.695	1.622	2.825	4.447
De 50 ans à plus	668	394	1.062	632	231	863
Total	5.460	3.482	8.942	2.966	3.345	6.311
<b>Total</b>						
De 15 à 24 ans	22.150	20.318	42.468	55.705	41.209	96.914
De 25 à 49 ans	53.146	48.599	101.745	478.290	407.728	886.018
De 50 ans à plus	10.372	9.076	19.448	187.890	131.274	319.164
Total	85.667	77.993	163.661	721.885	580.210	1.302.096

**Evolutie van de arbeidssituatie sinds het voorgaande jaar,  
geslacht, leeftijd en woonplaats**

Andere			Student			Totaal		
Mannen	Vrouwen	Totaal	Mannen	Vrouwen	Totaal	Mannen	Vrouwen	Totaal
No resp.	No resp.	No resp.	No resp.	No resp.	No resp.	32.856	23.070	55.927
No resp.	No resp.	No resp.	No resp.	No resp.	No resp.	442.422	369.482	811.904
No resp.	No resp.	No resp.	No resp.	No resp.	No resp.	180.829	127.555	308.384
No resp.	No resp.	No resp.	No resp.	No resp.	No resp.	656.107	520.107	1.176.214
1.270	1.700	2.970	667	20	688	10.400	7.710	18.110
6.235	10.931	17.166	429	486	916	46.151	38.531	84.682
10.700	8.979	19.680	No resp.	No resp.	No resp.	15.564	11.370	26.934
18.206	21.610	39.817	1.097	507	1.603	72.115	57.611	129.726
5.411	4.231	9.642	134.063	140.547	274.610	161.737	165.242	326.979
703	1.452	2.155	4.074	3.805	7.879	8.698	9.074	17.772
307	954	1.261	50	No resp.	50	378	1.157	1.536
6.421	6.637	13.058	138.187	144.352	282.539	170.813	175.473	346.286
928	3.990	4.919	480	588	1.067	1.648	5.300	6.948
3.213	53.964	57.176	364	39	403	6.240	62.043	68.283
2.483	115.233	117.716	No resp.	718	718	2.759	116.660	119.419
6.624	173.187	179.811	844	1.345	2.189	10.647	184.004	194.650
312	886	1.198	No resp.	72	72	501	1.262	1.764
17.608	20.315	37.923	No resp.	No resp.	No resp.	19.929	23.887	43.817
24.890	19.706	44.596	No resp.	No resp.	No resp.	27.411	20.668	48.079
42.811	40.907	83.717	No resp.	72	72	47.842	45.818	93.659
2.454	3.537	5.991	554	247	801	14.819	13.607	28.426
13.771	23.364	37.135	391	930	1.321	49.446	63.220	112.667
24.183	24.922	49.105	No resp.	No resp.	No resp.	31.274	32.285	63.559
40.409	51.823	92.231	945	1.177	2.122	95.540	109.113	204.652
574	244	819	No resp.	No resp.	No resp.	697	244	942
27.800	12.235	40.035	No resp.	No resp.	No resp.	28.068	12.352	40.420
28.374	12.479	40.854	No resp.	No resp.	No resp.	28.766	12.597	41.362
2.613	3.195	5.807	No resp.	No resp.	No resp.	2.737	3.518	6.255
270.698	355.243	625.941	No resp.	No resp.	No resp.	271.790	355.668	627.458
273.311	358.437	631.748	No resp.	No resp.	No resp.	274.527	359.185	633.713
1.911	1.398	3.309	384	273	658	4.330	2.822	7.153
6.927	10.259	17.186	No resp.	183	183	12.018	15.493	27.511
5.797	9.034	14.830	No resp.	No resp.	No resp.	7.097	9.658	16.755
14.635	20.690	35.325	384	457	841	23.445	27.974	51.419
12.287	15.741	28.029	136.149	141.746	277.895	226.292	219.014	445.306
51.644	123.723	175.367	5.258	5.444	10.702	588.338	585.494	1.173.832
366.859	546.305	913.164	50	718	768	565.171	687.374	1.252.544
430.791	685.770	1.116.560	141.457	147.908	289.365	1.379.800	1.491.881	2.871.681



**Behaald diploma, geslacht, leeftijd en woonplaats****België**

Diploma	Van 15 tot 24 jaar	Van 25 tot 49 jaar	50 jaar en meer	Van 15 tot 19 jaar	Van 20 tot 24 jaar	Van 25 tot 29 jaar
<b>Geen diploma</b>						
Mannen	15.854	65.902	137.124	9.454	6.401	9.497
Vrouwen	15.826	73.580	239.989	7.239	8.587	12.126
<b>Totaal</b>	<b>31.681</b>	<b>139.482</b>	<b>377.113</b>	<b>16.692</b>	<b>14.988</b>	<b>21.623</b>
<b>Lager onderwijs</b>						
Mannen	62.595	88.601	349.434	50.797	11.798	10.656
Vrouwen	50.225	80.264	542.687	41.724	8.500	8.764
<b>Totaal</b>	<b>112.820</b>	<b>168.864</b>	<b>892.121</b>	<b>92.522</b>	<b>20.298</b>	<b>19.421</b>
<b>Lager secundair</b>						
Mannen	244.082	290.643	389.612	199.406	44.676	40.512
Vrouwen	209.609	226.875	453.177	180.299	29.310	32.049
<b>Totaal</b>	<b>453.691</b>	<b>517.518</b>	<b>842.789</b>	<b>379.705</b>	<b>73.986</b>	<b>72.560</b>
<b>Hoger secundair</b>						
Mannen	275.790	803.590	514.516	73.092	202.698	159.924
Vrouwen	278.998	695.202	536.947	89.978	189.020	121.018
<b>Totaal</b>	<b>554.788</b>	<b>1.498.792</b>	<b>1.051.463</b>	<b>163.070</b>	<b>391.718</b>	<b>280.942</b>
<b>Hoger niet-universitair onderwijs korte type / Professionele Bachelor</b>						
Mannen	21.901	255.146	173.793	56	21.845	45.562
Vrouwen	37.857	405.261	224.834	162	37.695	75.324
<b>Totaal</b>	<b>59.759</b>	<b>660.407</b>	<b>398.627</b>	<b>218</b>	<b>59.541</b>	<b>120.886</b>
<b>Hoger niet-universitair onderwijs lange type / Academische Bachelor &amp; Master aan een hogeschool</b>						
Mannen	19.436	126.759	67.319	84	19.352	31.151
Vrouwen	22.861	125.252	39.885	No resp.	22.861	31.630
<b>Totaal</b>	<b>42.297</b>	<b>252.011</b>	<b>107.203</b>	<b>84</b>	<b>42.212</b>	<b>62.781</b>
<b>Universitair onderwijs / Academische Bachelor &amp; Master aan een universiteit</b>						
Mannen	22.244	260.051	177.100	56	22.188	48.498
Vrouwen	30.493	251.100	74.663	No resp.	30.493	64.857
<b>Totaal</b>	<b>52.737</b>	<b>511.151</b>	<b>251.763</b>	<b>56</b>	<b>52.681</b>	<b>113.354</b>
<b>Totaal</b>						
Mannen	661.903	1.890.691	1.808.898	332.945	328.958	345.799
Vrouwen	645.868	1.857.534	2.112.181	319.402	326.466	345.767
<b>Totaal</b>	<b>1.307.772</b>	<b>3.748.225</b>	<b>3.921.079</b>	<b>652.348</b>	<b>655.424</b>	<b>691.566</b>



**Behaald diploma, geslacht, leeftijd en woonplaats**

<b>Van 30 tot 34 jaar</b>	<b>Van 35 tot 39 jaar</b>	<b>Van 40 tot 44 jaar</b>	<b>Van 45 tot 49 jaar</b>	<b>Van 50 tot 54 jaar</b>	<b>Van 55 tot 59 jaar</b>	<b>60 jaar en meer</b>	<b>Totaal</b>
12.365	14.794	15.202	14.044	17.766	17.437	101.921	218.881
12.664	13.539	14.937	20.315	22.999	21.708	195.281	329.395
25.028	28.332	30.139	34.359	40.765	39.145	297.202	548.275
11.016	16.260	21.402	29.267	37.747	45.761	265.926	500.630
12.505	13.120	18.312	27.563	44.754	52.335	445.598	673.176
23.520	29.380	39.715	56.829	82.501	98.096	711.524	1.173.805
40.433	54.587	65.929	89.184	82.179	79.115	228.318	924.337
30.813	41.508	55.700	66.806	74.458	80.772	297.948	889.661
71.245	96.094	121.628	155.990	156.637	159.887	526.265	1.813.998
158.022	162.669	168.952	154.023	134.215	107.179	273.122	1.593.895
123.998	139.617	160.223	150.348	132.987	113.562	290.398	1.511.147
282.019	302.285	329.175	304.371	267.202	220.741	563.520	3.105.042
49.483	52.399	56.869	50.833	47.076	36.531	90.187	450.841
83.245	84.071	79.568	83.054	62.153	50.718	111.963	667.953
132.728	136.470	136.437	133.887	109.228	87.249	202.150	1.118.793
27.686	26.734	21.330	19.857	19.204	15.134	32.981	213.514
25.477	26.102	22.912	19.131	14.467	8.123	17.294	187.997
53.164	52.836	44.242	38.988	33.671	23.256	50.276	401.511
49.802	53.340	53.920	54.492	42.776	40.597	93.727	459.395
55.519	53.798	39.914	37.012	28.063	16.061	30.539	356.256
105.321	107.138	93.833	91.504	70.839	56.658	124.266	815.651
348.807	380.781	403.604	411.701	380.963	341.754	1.086.181	4.361.493
344.220	371.754	391.566	404.228	379.881	343.279	1.389.021	4.615.584
693.027	752.535	795.169	815.929	760.844	685.033	2.475.202	8.977.076

**Behaald diploma, geslacht, leeftijd en woonplaats****Brussels Hoofdstedelijk Gewest**

Diploma	Van 15 tot 24 jaar	Van 25 tot 49 jaar	50 jaar en meer	Van 15 tot 19 jaar	Van 20 tot 24 jaar	Van 25 tot 29 jaar
<b>Geen diploma</b>						
<b>Mannen</b>	2.073	12.531	13.935	1.170	903	1.059
<b>Vrouwen</b>	1.821	14.786	29.983	394	1.427	2.503
<b>Totaal</b>	3.894	27.317	43.918	1.564	2.330	3.562
<b>Lager onderwijs</b>						
<b>Mannen</b>	7.510	14.529	20.019	6.223	1.287	1.924
<b>Vrouwen</b>	6.379	15.237	32.994	4.677	1.701	2.409
<b>Totaal</b>	13.889	29.766	53.013	10.900	2.988	4.333
<b>Lager secundair</b>						
<b>Mannen</b>	25.569	33.347	24.322	17.796	7.772	6.032
<b>Vrouwen</b>	22.382	28.578	33.994	17.210	5.172	6.743
<b>Totaal</b>	47.951	61.924	58.316	35.006	12.944	12.775
<b>Hoger secundair</b>						
<b>Mannen</b>	23.099	63.990	31.214	4.663	18.436	15.430
<b>Vrouwen</b>	28.020	55.711	38.636	6.885	21.135	13.589
<b>Totaal</b>	51.119	119.701	69.850	11.548	39.571	29.019
<b>Hoger niet-universitair onderwijs korte type / Professionele Bachelor</b>						
<b>Mannen</b>	796	16.337	10.709	No resp.	796	3.816
<b>Vrouwen</b>	1.735	22.778	16.814	No resp.	1.735	5.604
<b>Totaal</b>	2.531	39.115	27.522	No resp.	2.531	9.420
<b>Hoger niet-universitair onderwijs lange type / Academische Bachelor &amp; Master aan een hogeschool</b>						
<b>Mannen</b>	1.929	20.156	8.284	No resp.	1.929	4.563
<b>Vrouwen</b>	2.341	19.457	7.913	No resp.	2.341	5.897
<b>Totaal</b>	4.270	39.613	16.196	No resp.	4.270	10.460
<b>Universitair onderwijs / Academische Bachelor &amp; Master aan een universiteit</b>						
<b>Mannen</b>	3.144	54.633	31.105	No resp.	3.144	12.278
<b>Vrouwen</b>	4.681	54.573	20.032	No resp.	4.681	12.892
<b>Totaal</b>	7.826	109.206	51.137	No resp.	7.826	25.170
<b>Totaal</b>						
<b>Mannen</b>	64.121	215.522	139.589	29.853	34.268	45.102
<b>Vrouwen</b>	67.358	211.120	180.365	29.166	38.192	49.636
<b>Totaal</b>	131.479	426.642	319.954	59.019	72.460	94.739

**Behaald diploma, geslacht, leeftijd en woonplaats**

<b>Van 30 tot 34 jaar</b>	<b>Van 35 tot 39 jaar</b>	<b>Van 40 tot 44 jaar</b>	<b>Van 45 tot 49 jaar</b>	<b>Van 50 tot 54 jaar</b>	<b>Van 55 tot 59 jaar</b>	<b>60 jaar en meer</b>	<b>Totaal</b>
2.956	2.904	3.424	2.188	1.736	1.728	10.470	28.539
3.840	2.855	3.095	2.494	3.299	3.189	23.495	46.590
6.795	5.758	6.519	4.683	5.036	4.918	33.964	75.129
2.480	3.161	3.186	3.778	4.102	3.096	12.821	42.058
3.848	2.762	2.843	3.375	4.026	3.953	25.014	54.609
6.329	5.922	6.029	7.153	8.129	7.050	37.835	96.667
6.263	8.306	6.580	6.166	5.852	4.385	14.085	83.238
5.646	5.744	6.644	3.801	5.298	5.577	23.119	84.953
11.909	14.050	13.223	9.967	11.150	9.961	37.204	168.191
15.941	12.047	10.636	9.937	6.794	6.511	17.910	118.304
12.874	11.052	9.977	8.220	7.315	6.805	24.516	122.367
28.815	23.098	20.613	18.156	14.109	13.316	42.425	240.671
3.358	2.901	2.923	3.338	2.711	2.734	5.263	27.842
3.905	4.493	3.982	4.795	3.538	4.255	9.020	41.327
7.263	7.394	6.905	8.133	6.250	6.989	14.284	69.168
5.169	4.604	3.309	2.511	2.289	1.798	4.197	30.369
3.826	3.572	2.658	3.503	2.169	1.627	4.117	29.710
8.995	8.177	5.967	6.015	4.457	3.425	8.314	60.079
11.746	11.646	10.998	7.965	7.290	6.596	17.220	88.883
13.409	11.583	7.971	8.718	6.480	3.826	9.726	79.287
25.155	23.229	18.969	16.684	13.770	10.422	26.945	168.169
47.913	45.568	41.057	35.882	30.775	26.848	81.966	419.232
47.348	42.060	37.169	34.907	32.126	29.233	119.006	458.842
95.261	87.628	78.225	70.790	62.901	56.081	200.972	878.074

**Behaald diploma, geslacht, leeftijd en woonplaats****Vlaams Gewest**

Diploma	Van 15 tot 24 jaar	Van 25 tot 49 jaar	50 jaar en meer	Van 15 tot 19 jaar	Van 20 tot 24 jaar	Van 25 tot 29 jaar
<b>Geen diploma</b>						
Mannen	7.519	28.855	75.735	4.483	3.036	4.223
Vrouwen	8.533	37.207	123.820	3.942	4.591	6.683
Totaal	16.052	66.062	199.555	8.426	7.627	10.906
<b>Lager onderwijs</b>						
Mannen	21.752	37.028	217.681	17.524	4.228	3.003
Vrouwen	17.903	34.241	343.771	14.431	3.472	2.860
Totaal	39.656	71.269	561.452	31.956	7.700	5.863
<b>Lager secundair</b>						
Mannen	138.217	157.686	248.989	118.865	19.352	21.169
Vrouwen	118.749	109.629	267.712	107.775	10.974	12.940
Totaal	256.966	267.315	516.701	226.640	30.326	34.109
<b>Hoger secundair</b>						
Mannen	162.570	487.198	318.234	47.563	115.007	94.291
Vrouwen	158.701	419.654	326.375	54.130	104.571	67.389
Totaal	321.271	906.852	644.609	101.693	219.578	161.680
<b>Hoger niet-universitair onderwijs korte type / Professionele Bachelor</b>						
Mannen	15.443	167.329	114.375	No resp.	15.443	29.123
Vrouwen	25.030	267.037	137.197	No resp.	25.030	48.131
Totaal	40.473	434.366	251.572	No resp.	40.473	77.255
<b>Hoger niet-universitair onderwijs lange type / Academische Bachelor &amp; Master aan een hogeschool</b>						
Mannen	11.993	68.478	39.004	84	11.909	17.582
Vrouwen	12.208	60.802	14.881	No resp.	12.208	15.775
Totaal	24.202	129.280	53.885	84	24.117	33.357
<b>Universitair onderwijs /</b>						
Mannen	13.996	140.257	90.122	No resp.	13.996	25.814
Vrouwen	18.372	132.351	30.687	No resp.	18.372	38.264
Totaal	32.368	272.608	120.809	No resp.	32.368	64.078
<b>Totaal</b>						
Mannen	371.491	1.086.831	1.104.139	188.520	182.970	195.206
Vrouwen	359.497	1.060.921	1.244.443	180.278	179.219	192.041
Totaal	730.987	2.147.752	2.348.582	368.798	362.189	387.247

**Behaald diploma, geslacht, leeftijd en woonplaats**

Van 30 tot 34 jaar	Van 35 tot 39 jaar	Van 40 tot 44 jaar	Van 45 tot 49 jaar	Van 50 tot 54 jaar	Van 55 tot 59 jaar	60 jaar en meer	Totaal
6.289	6.846	6.436	5.061	10.474	8.467	56.794	112.110
5.688	6.831	7.032	10.974	11.789	9.363	102.668	169.560
11.977	13.676	13.468	16.035	22.263	17.830	159.462	281.669
4.490	7.023	8.809	13.703	19.965	25.028	172.687	276.461
4.443	5.183	8.436	13.319	24.215	30.607	288.950	395.915
8.933	12.206	17.246	27.022	44.180	55.635	461.637	672.376
20.327	25.419	36.467	54.303	49.211	52.355	147.422	544.892
11.725	18.098	27.840	39.026	43.548	46.104	178.061	496.089
32.052	43.517	64.308	93.329	92.759	98.459	325.483	1.040.981
93.287	99.016	105.213	95.390	81.942	62.408	173.883	968.002
72.171	84.555	99.777	95.763	86.612	69.098	170.664	904.730
165.458	183.571	204.990	191.153	168.555	131.507	344.547	1.872.732
29.986	35.007	38.462	34.750	32.409	23.069	58.896	297.146
56.665	53.308	53.997	54.936	39.556	31.911	65.730	429.264
86.650	88.316	92.459	89.686	71.965	54.980	124.627	726.410
13.962	12.506	12.471	11.957	11.465	8.974	18.564	119.475
11.438	13.553	11.769	8.267	5.816	3.328	5.737	87.892
25.401	26.059	24.240	20.224	17.281	12.303	24.301	207.366
25.378	27.602	29.513	31.950	22.937	21.990	45.196	244.375
28.196	27.621	20.602	17.668	11.645	7.686	11.356	181.410
53.574	55.223	50.115	49.618	34.581	29.676	56.552	425.786
193.720	213.419	237.372	247.115	228.405	202.292	673.442	2.562.460
190.325	209.149	229.454	239.952	223.180	198.098	823.165	2.664.860
384.045	422.568	466.826	487.067	451.585	400.390	1.496.607	5.227.321

**Behaald diploma, geslacht, leeftijd en woonplaats****Waals Gewest**

Diploma	Van 15 tot 24 jaar	Van 25 tot 49 jaar	50 jaar en meer	Van 15 tot 19 jaar	Van 20 tot 24 jaar	Van 25 tot 29 jaar
<b>Geen diploma</b>						
Mannen	6.262	24.516	47.455	3.800	2.462	4.215
Vrouwen	5.472	21.587	86.185	2.903	2.570	2.940
<b>Totaal</b>	11.734	46.103	133.640	6.703	5.032	7.155
<b>Lager onderwijs</b>						
Mannen	33.333	37.044	111.734	27.050	6.283	5.729
Vrouwen	25.943	30.786	165.922	22.616	3.327	3.496
<b>Totaal</b>	59.276	67.830	277.656	49.666	9.610	9.225
<b>Lager secundair</b>						
Mannen	80.296	99.611	116.301	62.744	17.552	13.311
Vrouwen	68.478	88.668	151.472	55.314	13.164	12.366
<b>Totaal</b>	148.774	188.279	267.773	118.059	30.716	25.677
<b>Hoger secundair</b>						
Mannen	90.121	252.402	165.068	20.866	69.255	50.203
Vrouwen	92.277	219.837	171.936	28.963	63.314	40.040
<b>Totaal</b>	182.397	472.239	337.004	49.829	132.568	90.243
<b>Hoger niet-universitair onderwijs korte type / Professionele Bachelor</b>						
Mannen	5.663	71.480	48.710	56	5.607	12.622
Vrouwen	11.093	115.446	70.823	162	10.931	21.589
<b>Totaal</b>	16.755	186.926	119.533	218	16.537	34.211
<b>Hoger niet-universitair onderwijs lange type / Academische Bachelor &amp; Master aan een hogeschool</b>						
Mannen	5.513	38.125	20.031	No resp.	5.513	9.007
Vrouwen	8.312	44.993	17.091	No resp.	8.312	9.957
<b>Totaal</b>	13.825	83.118	37.122	No resp.	13.825	18.964
<b>Universitair onderwijs / Academische Bachelor &amp; Master aan een universiteit</b>						
Mannen	5.104	65.161	55.872	56	5.048	10.406
Vrouwen	7.439	64.176	23.944	No resp.	7.439	13.701
<b>Totaal</b>	12.543	129.337	79.816	56	12.487	24.107
<b>Totaal</b>						
Mannen	226.292	588.338	565.171	114.572	111.720	105.492
Vrouwen	219.014	585.494	687.374	109.959	109.056	104.090
<b>Totaal</b>	445.306	1.173.832	1.252.544	224.531	220.775	209.581

**Behaald diploma, geslacht, leeftijd en woonplaats**

Van 30 tot 34 jaar	Van 35 tot 39 jaar	Van 40 tot 44 jaar	Van 45 tot 49 jaar	Van 50 tot 54 jaar	Van 55 tot 59 jaar	60 jaar en meer	Totaal
3.120	5.044	5.342	6.795	5.555	7.242	34.657	78.232
3.137	3.853	4.811	6.846	7.911	9.156	69.119	113.245
6.256	8.897	10.153	13.641	13.466	16.398	103.776	191.477
4.046	6.076	9.407	11.786	13.680	17.636	80.418	182.111
4.213	5.175	7.033	10.869	16.513	17.775	131.635	222.651
8.259	11.251	16.439	22.655	30.192	35.411	212.053	404.762
13.842	20.861	22.881	28.715	27.116	22.375	66.810	296.207
13.441	17.666	21.216	23.979	25.612	29.091	96.768	308.619
27.284	38.527	44.097	52.694	52.728	51.466	163.578	604.826
48.794	51.606	53.103	48.696	45.479	38.260	81.329	507.590
38.953	44.010	50.469	46.365	39.060	37.658	95.218	484.050
87.746	95.616	103.572	95.061	84.538	75.918	176.547	991.640
16.139	14.491	15.483	12.745	11.955	10.728	26.027	125.853
22.676	26.270	21.589	23.323	19.059	14.552	37.212	197.362
38.815	40.760	37.073	36.068	31.014	25.280	63.239	323.215
8.555	9.624	5.550	5.389	5.450	4.361	10.221	63.670
10.213	8.977	8.485	7.361	6.483	3.168	7.440	70.396
18.768	18.601	14.035	12.750	11.933	7.529	17.661	134.066
12.678	14.092	13.409	14.577	12.550	12.011	31.311	126.138
13.914	14.594	11.340	10.626	9.938	4.549	9.457	95.559
26.592	28.686	24.749	25.203	22.487	16.560	40.769	221.696
107.174	121.795	125.175	128.704	121.783	112.614	330.774	1.379.801
106.547	120.545	124.943	129.368	124.575	115.949	446.850	1.491.881
213.721	242.340	250.118	258.072	246.358	228.563	777.624	2.871.682

**Aantal personen met een betrekking, werklozen en inactieve personen volgens  
geslacht, leeftijd en woonplaats**

Woonplaats		IAB-statuut		Totaal	Van 15 tot 24 jaar	Van 25 tot 49 jaar	50 jaar en meer
				Aantal	Aantal	Aantal	Aantal
België	Totaal	Totaal		7.125.504	1.307.772	3.748.226	2.069.507
		Mannen		3.582.147	661.903	1.890.691	1.029.553
		Vrouwen		3.543.357	645.868	1.857.534	1.039.955
	IAB- Werklozen	Totaal		379.378	93.105	232.006	54.268
		Mannen		203.746	49.631	124.299	29.816
		Vrouwen		175.633	43.474	107.706	24.452
	Met betrekking	Totaal		4.389.370	331.174	3.042.986	1.015.210
		Mannen		2.405.579	181.347	1.634.348	589.884
		Vrouwen		1.983.791	149.827	1.408.638	425.325
	Inactief	Totaal		2.356.756	883.493	473.234	1.000.029
		Mannen		972.823	430.926	132.045	409.852
		Vrouwen		1.383.934	452.567	341.190	590.177
Brussels Hoofdstedelijk Gewest	Totaal	Totaal		725.675	131.479	426.642	167.555
		Mannen		359.955	64.121	215.522	80.312
		Vrouwen		365.720	67.358	211.120	87.243
	IAB- Werklozen	Totaal		75.316	11.654	53.763	9.899
		Mannen		41.615	6.016	29.760	5.839
		Vrouwen		33.702	5.638	24.003	4.061
	Met betrekking	Totaal		399.757	25.071	291.653	83.032
		Mannen		219.609	12.148	162.054	45.406
		Vrouwen		180.148	12.923	129.599	37.626
	Inactief	Totaal		250.602	94.754	81.225	74.623
		Mannen		98.732	45.957	23.707	29.067
		Vrouwen		151.870	48.797	57.518	45.556
Vlaams Gewest	Totaal	Totaal		4.099.640	730.987	2.147.752	1.220.901
		Mannen		2.073.020	371.491	1.086.831	614.698
		Vrouwen		2.026.621	359.497	1.060.921	606.203
	IAB- Werklozen	Totaal		140.610	38.983	76.497	25.129
		Mannen		76.656	21.465	41.393	13.798
		Vrouwen		63.953	17.518	35.104	11.331
	Met betrekking	Totaal		2.696.206	209.189	1.865.315	621.703
		Mannen		1.470.595	113.493	994.003	363.099
		Vrouwen		1.225.611	95.695	871.312	258.604
	Inactief	Totaal		1.262.824	482.815	205.940	574.069
		Mannen		525.768	236.533	51.435	237.801
		Vrouwen		737.056	246.283	154.505	336.268
Totaal	Totaal		2.300.189	445.306	1.173.832	681.051	
	Mannen		1.149.172	226.292	588.338	334.542	
	Vrouwen		1.151.016	219.014	585.494	346.509	
Waals Gewest	IAB- Werklozen	Totaal		163.452	42.468	101.745	19.239
		Mannen		85.475	22.150	53.146	10.179
		Vrouwen		77.978	20.318	48.599	9.060
	Met betrekking	Totaal		1.293.407	96.914	886.018	310.475
		Mannen		715.375	55.705	478.290	181.380
		Vrouwen		578.031	41.209	407.728	129.095
	Inactief	Totaal		843.330	305.924	186.069	351.337
		Mannen		348.322	148.436	56.902	142.984
		Vrouwen		495.007	157.488	129.167	208.353



**Aantal personen met een betrekking, werklozen en inactieve personen volgens  
geslacht, leeftijd en woonplaats**

Van 15 tot 19 jaar	Van 20 tot 24 jaar	Van 25 tot 29 jaar	Van 30 tot 34 jaar	Van 35 tot 39 jaar	Van 40 tot 44 jaar	Van 45 tot 49 jaar	Van 50 tot 54 jaar	Van 55 tot 59 jaar	60 jaar en meer
Aantal	Aantal	Aantal	Aantal	Aantal	Aantal	Aantal	Aantal	Aantal	Aantal
652.348	655.424	691.566	693.027	752.535	795.169	815.929	760.844	685.033	623.630
332.945	328.958	345.799	348.807	380.781	403.604	411.701	380.963	341.754	306.836
319.402	326.466	345.767	344.220	371.754	391.566	404.228	379.881	343.279	316.794
17.201	75.904	62.396	52.394	43.147	40.037	34.032	29.424	20.094	4.751
9.659	39.972	33.446	27.146	23.879	21.228	18.600	15.096	11.676	3.044
7.542	35.932	28.950	25.248	19.268	18.809	15.432	14.328	8.418	1.706
44.329	286.845	546.092	565.474	622.186	652.995	656.238	553.862	344.175	117.173
26.623	154.724	284.923	300.113	334.768	353.330	361.213	311.682	202.286	75.916
17.707	132.121	261.169	265.361	287.418	299.665	295.026	242.180	141.889	41.257
590.817	292.676	83.078	75.159	87.203	102.136	125.658	177.558	320.765	501.707
296.663	134.262	27.429	21.548	22.134	29.045	31.888	54.185	127.792	227.876
294.154	158.413	55.648	53.611	65.068	73.091	93.771	123.373	192.973	273.831
59.019	72.460	94.739	95.261	87.628	78.225	70.790	62.901	56.081	48.573
29.853	34.268	45.102	47.913	45.568	41.057	35.882	30.775	26.848	22.689
29.166	38.192	49.636	47.348	42.060	37.169	34.907	32.126	29.233	25.884
1.729	9.925	13.207	14.790	10.679	8.896	6.191	5.441	3.358	1.100
1.091	4.925	6.419	8.375	5.880	4.974	4.112	3.419	1.668	751
638	5.000	6.788	6.415	4.800	3.921	2.080	2.022	1.690	349
2.807	22.265	61.287	62.618	61.299	54.556	51.894	38.776	29.596	14.660
1.726	10.422	31.774	36.082	36.094	30.567	27.537	20.557	15.895	8.954
1.081	11.843	29.513	26.536	25.205	23.989	24.357	18.219	13.701	5.706
54.483	40.271	20.244	17.853	15.649	14.774	12.705	18.684	23.126	32.812
27.035	18.922	6.909	3.456	3.594	5.515	4.234	6.799	9.285	12.983
27.447	21.350	13.336	14.397	12.055	9.259	8.471	11.885	13.841	19.829
368.798	362.189	387.247	384.045	422.568	466.826	487.067	451.585	400.390	368.927
188.520	182.970	195.206	193.720	213.419	237.372	247.115	228.405	202.292	184.002
180.278	179.219	192.041	190.325	209.149	229.454	239.952	223.180	198.098	184.925
8.033	30.950	21.036	16.209	14.832	12.299	12.122	12.861	10.341	1.927
4.644	16.821	11.882	8.491	8.575	5.971	6.474	6.539	6.081	1.178
3.389	14.129	9.153	7.717	6.257	6.329	5.647	6.322	4.260	749
29.371	179.818	333.643	339.046	370.782	409.716	412.128	346.660	209.177	65.866
16.238	97.255	173.585	176.836	196.262	220.777	226.543	195.300	124.883	42.916
13.133	82.563	160.058	162.210	174.519	188.939	185.586	151.360	84.294	22.949
331.395	151.421	32.568	28.790	36.954	44.811	62.817	92.064	180.872	301.134
167.639	68.894	9.738	8.393	8.581	10.624	14.098	26.566	71.328	139.907
163.756	82.527	22.830	20.398	28.373	34.186	48.719	65.498	109.543	161.227
224.531	220.775	209.581	213.721	242.340	250.118	258.072	246.358	228.563	206.131
114.572	111.720	105.492	107.174	121.795	125.175	128.704	121.783	112.614	100.146
109.959	109.056	104.090	106.547	120.545	124.943	129.368	124.575	115.949	105.985
7.439	35.029	28.153	21.395	17.635	18.842	15.719	11.122	6.394	1.723
3.924	18.226	15.145	10.280	9.424	10.283	8.014	5.137	3.927	1.115
3.515	16.803	13.008	11.115	8.211	8.559	7.705	5.984	2.468	608
12.152	84.762	151.162	163.810	190.105	188.724	192.216	168.427	105.401	36.647
8.659	47.047	79.564	87.195	102.412	101.986	107.133	95.826	61.509	24.045
3.493	37.715	71.598	76.615	87.693	86.738	85.083	72.601	43.893	12.602
204.940	100.984	30.266	28.515	34.599	42.552	50.136	66.810	116.767	167.761
101.989	46.447	10.783	9.699	9.959	12.906	13.556	20.820	47.178	74.985
102.950	54.537	19.483	18.816	24.641	29.646	36.580	45.990	69.588	92.775

**Aantal personen met een betrekking, werklozen en inactieve personen volgens  
 geslacht, leeftijd en woonplaats**

			Totaal	Van 15 tot 24 jaar	Van 25 tot 49 jaar	50 jaar en meer	
Woonplaats			Graad	Graad	Graad	Graad	
Werkloosheidsg raad		Totaal	8,0%	21,9%	7,1%	5,1%	
	België	Mannen	7,8%	21,5%	7,1%	4,8%	
		Vrouwen	8,1%	22,5%	7,1%	5,4%	
	Brussels Hoofdstedeli jk Gewest	Totaal	15,9%	31,7%	15,6%	10,7%	
		Mannen	15,9%	33,1%	15,5%	11,4%	
	Vlaams Gewest	Vrouwen	15,8%	30,4%	15,6%	9,7%	
		Totaal	5,0%	15,7%	3,9%	3,9%	
	Waals Gewest	Mannen	5,0%	15,9%	4,0%	3,7%	
		Vrouwen	5,0%	15,5%	3,9%	4,2%	
	België	Totaal	11,2%	30,5%	10,3%	5,8%	
		Mannen	10,7%	28,5%	10,0%	5,3%	
	Wergelegendhei dsgraad	Vrouwen	Totaal	11,9%	33,0%	10,7%	6,6%
Mannen			11,9%	33,0%	10,7%	6,6%	
Activiteitsgraad	België	Totaal	61,6%	25,3%	81,2%	49,1%	
		Mannen	67,2%	27,4%	86,4%	57,3%	
	Brussels Hoofdstedeli jk Gewest	Vrouwen	56,0%	23,2%	75,8%	40,9%	
		Totaal	55,1%	19,1%	68,4%	49,6%	
	Vlaams Gewest	Mannen	61,0%	18,9%	75,2%	56,5%	
		Vrouwen	49,3%	19,2%	61,4%	43,1%	
	Waals Gewest	Totaal	65,8%	28,6%	86,8%	50,9%	
		Mannen	70,9%	30,6%	91,5%	59,1%	
	België	Vrouwen	Totaal	60,5%	26,6%	82,1%	42,7%
			Mannen	60,5%	26,6%	82,1%	42,7%
	Brussels Hoofdstedeli jk Gewest	Totaal	56,2%	21,8%	75,5%	45,6%	
		Mannen	62,3%	24,6%	81,3%	54,2%	
Vlaams Gewest	Vrouwen	Totaal	50,2%	18,8%	69,6%	37,3%	
		Mannen	50,2%	18,8%	69,6%	37,3%	
Waals Gewest	Vrouwen	Totaal	66,9%	32,4%	87,4%	51,7%	
		Mannen	72,8%	34,9%	93,0%	60,2%	
België	Vrouwen	Totaal	60,9%	29,9%	81,6%	43,2%	
		Mannen	60,9%	29,9%	81,6%	43,2%	
Brussels Hoofdstedeli jk Gewest	Totaal	65,5%	27,9%	81,0%	55,5%		
	Mannen	72,6%	28,3%	89,0%	63,8%		
Vlaams Gewest	Vrouwen	Totaal	58,5%	27,6%	72,8%	47,8%	
		Mannen	58,5%	27,6%	72,8%	47,8%	
Waals Gewest	Vrouwen	Totaal	69,2%	34,0%	90,4%	53,0%	
		Mannen	74,6%	36,3%	95,3%	61,3%	
België	Vrouwen	Totaal	63,6%	31,5%	85,4%	44,5%	
		Mannen	63,6%	31,5%	85,4%	44,5%	
Brussels Hoofdstedeli jk Gewest	Vrouwen	Totaal	63,3%	31,3%	84,1%	48,4%	
		Mannen	69,7%	34,4%	90,3%	57,3%	
Vlaams Gewest	Vrouwen	Totaal	69,7%	34,4%	90,3%	57,3%	
		Mannen	69,7%	34,4%	90,3%	57,3%	
Waals Gewest	Vrouwen	Totaal	57,0%	28,1%	77,9%	39,9%	
		Mannen	57,0%	28,1%	77,9%	39,9%	

**Aantal personen met een betrekking, werklozen en inactieve personen volgens  
geslacht, leeftijd en woonplaats**

Van 15 tot 19 jaar	Van 20 tot 24 jaar	Van 25 tot 29 jaar	Van 30 tot 34 jaar	Van 35 tot 39 jaar	Van 40 tot 44 jaar	Van 45 tot 49 jaar	Van 50 tot 54 jaar	Van 55 tot 59 jaar	60 jaar en meer
Graad	Graad	Graad	Graad	Graad	Graad	Graad	Graad	Graad	Graad
28,0%	20,9%	10,3%	8,5%	6,5%	5,8%	4,9%	5,0%	5,5%	3,9%
26,6%	20,5%	10,5%	8,3%	6,7%	5,7%	4,9%	4,6%	5,5%	3,9%
29,9%	21,4%	10,0%	8,7%	6,3%	5,9%	5,0%	5,6%	5,6%	4,0%
38,1%	30,8%	17,7%	19,1%	14,8%	14,0%	10,7%	12,3%	10,2%	7,0%
38,7%	32,1%	16,8%	18,8%	14,0%	14,0%	13,0%	14,3%	9,5%	7,7%
37,1%	29,7%	18,7%	19,5%	16,0%	14,0%	7,9%	10,0%	11,0%	5,8%
21,5%	14,7%	5,9%	4,6%	3,8%	2,9%	2,9%	3,6%	4,7%	2,8%
22,2%	14,7%	6,4%	4,6%	4,2%	2,6%	2,8%	3,2%	4,6%	2,7%
20,5%	14,6%	5,4%	4,5%	3,5%	3,2%	3,0%	4,0%	4,8%	3,2%
38,0%	29,2%	15,7%	11,6%	8,5%	9,1%	7,6%	6,2%	5,7%	4,5%
31,2%	27,9%	16,0%	10,5%	8,4%	9,2%	7,0%	5,1%	6,0%	4,4%
50,2%	30,8%	15,4%	12,7%	8,6%	9,0%	8,3%	7,6%	5,3%	4,6%
6,8%	43,8%	79,0%	81,6%	82,7%	82,1%	80,4%	72,8%	50,2%	18,8%
8,0%	47,0%	82,4%	86,0%	87,9%	87,5%	87,7%	81,8%	59,2%	24,7%
5,5%	40,5%	75,5%	77,1%	77,3%	76,5%	73,0%	63,8%	41,3%	13,0%
4,8%	30,7%	64,7%	65,7%	70,0%	69,7%	73,3%	61,6%	52,8%	30,2%
5,8%	30,4%	70,4%	75,3%	79,2%	74,5%	76,7%	66,8%	59,2%	39,5%
3,7%	31,0%	59,5%	56,0%	59,9%	64,5%	69,8%	56,7%	46,9%	22,0%
8,0%	49,6%	86,2%	88,3%	87,7%	87,8%	84,6%	76,8%	52,2%	17,9%
8,6%	53,2%	88,9%	91,3%	92,0%	93,0%	91,7%	85,5%	61,7%	23,3%
7,3%	46,1%	83,3%	85,2%	83,4%	82,3%	77,3%	67,8%	42,6%	12,4%
5,4%	38,4%	72,1%	76,6%	78,4%	75,5%	74,5%	68,4%	46,1%	17,8%
7,6%	42,1%	75,4%	81,4%	84,1%	81,5%	83,2%	78,7%	54,6%	24,0%
3,2%	34,6%	68,8%	71,9%	72,7%	69,4%	65,8%	58,3%	37,9%	11,9%
9,4%	55,3%	88,0%	89,2%	88,4%	87,2%	84,6%	76,7%	53,2%	19,6%
10,9%	59,2%	92,1%	93,8%	94,2%	92,8%	92,3%	85,8%	62,6%	25,7%
7,9%	51,5%	83,9%	84,4%	82,5%	81,3%	76,8%	67,5%	43,8%	13,6%
7,7%	44,4%	78,6%	81,3%	82,1%	81,1%	82,1%	70,3%	58,8%	32,4%
9,4%	44,8%	84,7%	92,8%	92,1%	86,6%	88,2%	77,9%	65,4%	42,8%
5,9%	44,1%	73,1%	69,6%	71,3%	75,1%	75,7%	63,0%	52,7%	23,4%
10,1%	58,2%	91,6%	92,5%	91,3%	90,4%	87,1%	79,6%	54,8%	18,4%
11,1%	62,3%	95,0%	95,7%	96,0%	95,5%	94,3%	88,4%	64,7%	24,0%
9,2%	54,0%	88,1%	89,3%	86,4%	85,1%	79,7%	70,7%	44,7%	12,8%
8,7%	54,3%	85,6%	86,7%	85,7%	83,0%	80,6%	72,9%	48,9%	18,6%
11,0%	58,4%	89,8%	91,0%	91,8%	89,7%	89,5%	82,9%	58,1%	25,1%
6,4%	50,0%	81,3%	82,3%	79,6%	76,3%	71,7%	63,1%	40,0%	12,5%



**Tabellen en grafieken**

**T2 – Personen met een betrekking**

**Beroepsstatuut, geslacht, leeftijd en woonplaats**

		Van 15 tot 24 jaar	Van 25 tot 49 jaar	50 jaar en meer	Totaal
<b>België</b>					
<b>Algemeen totaal</b>	<b>Mannen</b>	181.347	1.634.347	613.636	2.429.330
	<b>Vrouwen</b>	149.827	1.408.638	432.915	1.991.380
	<b>Totaal</b>	331.174	3.042.986	1.046.550	4.420.710
<b>Totaal loontrekkenden</b>	<b>Hommes</b>	169.703	1.365.052	465.060	1.999.815
	<b>Femmes</b>	143.678	1.263.884	359.108	1.766.670
	<b>Totaal</b>	313.381	2.628.936	824.167	3.766.485
<b>Arbeider private sector</b>	<b>Hommes</b>	103.480	551.828	147.882	803.190
	<b>Femmes</b>	35.763	234.917	73.225	343.905
	<b>Total</b>	139.243	786.745	221.107	1.147.095
<b>Bediende private sector</b>	<b>Hommes</b>	48.377	531.156	160.635	740.168
	<b>Femmes</b>	78.713	642.048	145.506	866.267
	<b>Totaal</b>	127.089	1.173.204	306.141	1.606.435
<b>Openbare sector</b>	<b>Hommes</b>	17.846	282.069	156.542	456.457
	<b>Femmes</b>	29.203	386.919	140.376	556.498
	<b>Totaal</b>	47.049	668.988	296.919	1.012.955
<b>Totaal niet-loontrekkenden</b>	<b>Hommes</b>	11.643	269.295	148.576	429.514
	<b>Femmes</b>	6.149	144.754	73.807	224.711
	<b>Totaal</b>	17.793	414.049	222.383	654.225
<b>Zelfstandige</b>	<b>Hommes</b>	7.131	164.013	94.562	265.707
	<b>Femmes</b>	4.110	92.592	38.615	135.317
	<b>Totaal</b>	11.241	256.606	133.177	401.024
<b>Werkgever</b>	<b>Hommes</b>	2.298	101.218	48.724	152.239
	<b>Femmes</b>	1.347	29.727	14.440	45.514
	<b>Totaal</b>	3.645	130.944	63.164	197.753
<b>Helper zonder vergoeding</b>	<b>Hommes</b>	2.215	4.064	5.289	11.569
	<b>Femmes</b>	692	22.435	20.753	43.880
	<b>Totaal</b>	2.907	26.499	26.042	55.448

**Beroepsstatuut, geslacht, leeftijd en woonplaats**

		Van 15 tot 24 jaar	Van 25 tot 49 jaar	50 jaar en meer	Totaal
<b>Brussels</b>					
<b>Hoofdstedelijk</b>					
<b>Gewest</b>					
	Mannen	12.148	162.054	48.004	222.207
Algemeen totaal	Vrouwen	12.923	129.599	39.029	181.551
	Totaal	25.071	291.653	87.033	403.758
Totaal	Hommes	10.300	132.980	34.126	177.406
loontrekkenden	Femmes	12.661	118.460	33.580	164.702
	Totaal	22.961	251.440	67.706	342.108
Arbeider private sector	Hommes	5.002	42.472	6.882	54.356
	Femmes	2.146	20.894	6.299	29.338
	Total	7.147	63.366	13.181	83.694
Bediende private sector	Hommes	3.809	59.888	14.322	78.019
	Femmes	8.928	62.372	14.805	86.105
	Totaal	12.737	122.260	29.127	164.124
Openbare sector	Hommes	1.490	30.620	12.921	45.031
	Femmes	1.587	35.194	12.477	49.258
	Totaal	3.077	65.814	25.398	94.289
Totaal niet- loontrekkenden	Hommes	1.848	29.074	13.879	44.801
	Femmes	262	11.138	5.448	16.849
	Totaal	2.110	40.213	19.327	61.650
Zelfstandige	Hommes	1.238	20.464	9.180	30.882
	Femmes	86	7.876	3.323	11.285
	Totaal	1.324	28.340	12.504	42.168
Werkgever	Hommes	407	8.610	4.555	13.573
	Femmes	176	2.597	1.409	4.182
	Totaal	583	11.207	5.965	17.755
Helper zonder vergoeding	Hommes	203	No resp.	143	346
	Femmes	No resp.	666	716	1.382
	Totaal	203	666	858	1.728

**Beroepsstatuut, geslacht, leeftijd en woonplaats**

		Van 15 tot 24 jaar	Van 25 tot 49 jaar	50 jaar en meer	Totaal
<b><u>Vlaams Gewest</u></b>					
	Mannen	113.493	994.003	377.741	1.485.237
Algemeen totaal	Vrouwen	95.695	871.312	262.612	1.229.619
	Totaal	209.189	1.865.315	640.353	2.714.857
Totaal	Hommes	107.427	826.614	286.426	1.220.467
loontrekkenden	Femmes	92.126	776.998	216.429	1.085.553
	Totaal	199.553	1.603.612	502.855	2.306.020
Arbeider private sector	Hommes	66.835	349.559	101.301	517.695
	Femmes	25.800	155.871	50.874	232.544
	Total	92.635	505.430	152.174	750.239
Bediende private sector	Hommes	31.069	326.906	96.770	454.745
	Femmes	48.189	404.470	87.398	540.058
	Totaal	79.259	731.376	184.168	994.803
Openbare sector	Hommes	9.523	150.148	88.356	248.027
	Femmes	18.137	216.657	78.157	312.951
	Totaal	27.660	366.806	166.513	560.978
Totaal niet- loontrekkenden	Hommes	6.066	167.389	91.315	264.771
	Femmes	3.569	94.314	46.183	144.067
	Totaal	9.635	261.703	137.499	408.837
Zelfstandige	Hommes	3.717	100.462	59.214	163.394
	Femmes	2.845	57.753	23.278	83.875
	Totaal	6.562	158.215	82.492	247.269
Werkgever	Hommes	1.327	64.672	27.845	93.844
	Femmes	280	18.830	8.449	27.559
	Totaal	1.607	83.502	36.295	121.404
Helper zonder vergoeding	Hommes	1.022	2.255	4.256	7.533
	Femmes	444	17.732	14.456	32.632
	Totaal	1.466	19.987	18.712	40.165



**Beroepsstatuut, geslacht, leeftijd en woonplaats**

		Van 15 tot 24 jaar	Van 25 tot 49 jaar	50 jaar en meer	Totaal
<b>Waals Gewest</b>					
	Mannen	55.705	478.290	187.890	721.885
Algemeen totaal	Vrouwen	41.209	407.728	131.274	580.210
	Totaal	96.914	886.018	319.164	1.302.096
Totaal	Hommes	51.976	405.458	144.508	601.942
loontrekkenden	Femmes	38.891	368.426	109.099	516.416
	Totaal	90.867	773.884	253.606	1.118.358
Arbeider private sector	Hommes	31.643	159.796	39.699	231.139
	Femmes	7.818	58.153	16.052	82.023
	Total	39.461	217.949	55.752	313.161
Bediende private sector	Hommes	13.499	144.362	49.543	207.404
	Femmes	21.595	175.206	43.304	240.104
	Totaal	35.094	319.567	92.847	447.508
Openbare sector	Hommes	6.834	101.300	55.265	163.399
	Femmes	9.479	135.068	49.743	194.289
	Totaal	16.312	236.368	105.008	357.688
Totaal niet- loontrekkenden	Hommes	3.730	72.832	43.382	119.943
	Femmes	2.317	39.302	22.176	63.795
	Totaal	6.047	112.134	65.557	183.738
Zelfstandige	Hommes	2.176	43.087	26.168	71.431
	Femmes	1.179	26.964	12.013	40.156
	Totaal	3.355	70.051	38.181	111.587
Werkgever	Hommes	564	27.935	16.324	44.823
	Femmes	890	8.301	4.581	13.772
	Totaal	1.454	36.236	20.905	58.595
Helper zonder vergoeding	Hommes	990	1.810	891	3.690
	Femmes	248	4.037	5.581	9.866
	Totaal	1.238	5.847	6.472	13.556

**Economische activiteit NACE, geslacht, leeftijd en woonplaats**

		Van 15 tot 24 jaar	Van 25 tot 49 jaar	50 jaar en meer	Totaal
<b>België</b>					
Totaal activiteiten (A-Q)	Mannen	181.347	1.634.347	613.636	2.429.330
	Vrouwen	149.827	1.408.638	432.915	1.991.380
	Totaal	331.174	3.042.986	1.046.550	4.420.710
C Winning van delfstoffen	Mannen	496	3.187	1.447	5.130
	Vrouwen	No resp.	522	461	983
	Totaal	496	3.708	1.908	6.113
D Industrie	Mannen	38.978	361.533	114.223	514.733
	Vrouwen	10.406	121.002	31.772	163.180
	Totaal	49.384	482.535	145.995	677.913
E Productie en distributie van electriciteit, gas en water	Mannen	2.079	21.210	8.161	31.450
	Vrouwen	1.215	5.473	1.418	8.106
	Totaal	3.295	26.683	9.579	39.556
F Bouwnijverheid	Mannen	37.015	195.580	53.717	286.313
	Vrouwen	870	16.741	5.275	22.887
	Totaal	37.885	212.321	58.992	309.199
G Groot- en detailhandel; reparatie van auto's, motorrijwielen en consumentenartikelen	Mannen	31.230	199.428	69.177	299.835
	Vrouwen	29.566	191.777	53.617	274.959
	Totaal	60.796	391.205	122.794	574.794
H Hotels en restaurants	Mannen	9.680	52.967	13.427	76.074
	Vrouwen	9.145	43.404	13.953	66.502
	Totaal	18.824	96.371	27.380	142.576
I Vervoer, opslag en communicatie	Mannen	12.439	156.818	76.914	246.172
	Vrouwen	5.554	50.820	14.167	70.542
	Totaal	17.994	207.639	91.081	316.713
J Financiële instellingen	Mannen	2.376	56.378	22.921	81.674
	Vrouwen	2.475	57.572	15.620	75.667
	Totaal	4.851	113.950	38.540	157.341
K Onroerende goederen, verhuur en diensten aan bedrijven	Mannen	14.362	180.134	53.014	247.510
	Vrouwen	15.506	151.254	31.399	198.159
	Totaal	29.868	331.388	84.413	445.669
L Openbaar bestuur en defensie; verplichte sociale verzekeringen	Mannen	8.230	142.674	72.382	223.286
	Vrouwen	8.760	139.930	52.579	201.270
	Totaal	16.990	282.604	124.962	424.555
M Onderwijs	Mannen	6.186	78.917	35.286	120.390
	Vrouwen	16.787	190.972	60.852	268.611
	Totaal	22.973	269.890	96.138	389.001
N Gezondheidszorg en maatschappelijke dienstverlening	Mannen	6.353	81.472	45.479	133.304
	Vrouwen	33.918	312.914	104.606	451.439
	Totaal	40.271	394.386	150.085	584.742
O Overige gemeenschapsvoorzieningen, sociaal culturele en persoonlijke diensten	Mannen	4.724	54.118	22.079	80.921
	Vrouwen	11.176	68.212	23.429	102.817
	Totaal	15.900	122.330	45.507	183.737
EMA Primaire sector (EMA=A+B)	Mannen	6.337	33.958	17.664	57.958
	Vrouwen	1.133	10.680	9.224	21.037
	Totaal	7.470	44.637	26.888	78.996
EMB Secundaire sector (EMB= C tot F)	Mannen	78.568	581.509	177.549	837.626
	Vrouwen	12.492	143.738	38.925	195.155
	Totaal	91.060	725.247	216.474	1.032.781
EMC Tertiaire sector (EMC=G totQ)	Mannen	96.442	1.018.881	418.423	1.533.745
	Vrouwen	136.203	1.254.221	384.765	1.775.188
	Totaal	232.645	2.273.102	803.188	3.308.934
EMD Particuliere huishoudens en diensten van extraterritoriale organisaties (EMD= P+Q)	Mannen	862	15.975	7.744	24.581
	Vrouwen	3.315	47.364	14.544	65.224
	Totaal	4.178	63.339	22.288	89.804
Totaal zonder EMD	Mannen	180.484	1.618.373	605.892	2.404.749
	Vrouwen	146.512	1.361.274	418.371	1.926.157
	Totaal	326.996	2.979.647	1.024.263	4.330.906

**Economische activiteit NACE, geslacht, leeftijd en woonplaats**

		Van 15 tot 24 jaar	Van 25 tot 49 jaar	50 jaar en meer	Totaal
<b>Brussels Hoofdstedelijk Gewest</b>					
Totaal activiteiten (A-Q)	Mannen	12.148	162.054	48.004	222.207
	Vrouwen	12.923	129.599	39.029	181.551
	Totaal	25.071	291.653	87.033	403.758
C Winning van delfstoffen	Mannen	No resp.	383	No resp.	383
	Vrouwen	No resp.	No resp.	71	71
	Totaal	No resp.	383	71	454
D Industrie	Mannen	1.243	15.797	4.839	21.879
	Vrouwen	636	5.097	1.340	7.073
	Totaal	1.879	20.894	6.179	28.952
E Productie en distributie van electriciteit, gas en water	Mannen	77	1.820	No resp.	1.897
	Vrouwen	290	338	90	719
	Totaal	367	2.159	90	2.616
F Bouwnijverheid	Mannen	1.852	16.860	3.624	22.335
	Vrouwen	93	1.386	218	1.696
	Totaal	1.945	18.245	3.841	24.031
G Groot- en detailhandel; reparatie van auto's, motorrijwielen en consumentenartikelen	Mannen	2.691	19.011	5.076	26.778
	Vrouwen	2.743	12.998	3.346	19.087
	Totaal	5.435	32.009	8.422	45.866
H Hotels en restaurants	Mannen	1.161	10.711	2.497	14.370
	Vrouwen	1.391	5.965	1.138	8.493
	Totaal	2.552	16.676	3.635	22.863
I Vervoer, opslag en communicatie	Mannen	844	14.483	3.375	18.702
	Vrouwen	383	3.799	1.162	5.345
	Totaal	1.227	18.282	4.537	24.047
J Financiële instellingen	Mannen	178	9.029	2.576	11.783
	Vrouwen	454	7.667	1.866	9.987
	Totaal	632	16.697	4.442	21.770
K Onroerende goederen, verhuur en diensten aan bedrijven	Mannen	1.424	25.635	6.492	33.550
	Vrouwen	1.891	21.441	5.719	29.051
	Totaal	3.314	47.075	12.211	62.601
L Openbaar bestuur en defensie; verplichte sociale verzekeringen	Mannen	1.021	10.672	4.560	16.253
	Vrouwen	488	10.713	3.854	15.055
	Totaal	1.509	21.384	8.414	31.307
M Onderwijs	Mannen	326	7.038	3.131	10.495
	Vrouwen	1.031	13.780	5.217	20.028
	Totaal	1.358	20.818	8.348	30.523
N Gezondheidszorg en maatschappelijke dienstverlening	Mannen	446	10.594	5.064	16.104
	Vrouwen	2.213	23.122	8.185	33.519
	Totaal	2.659	33.716	13.249	49.623
O Overige gemeenschapsvoorzieningen, sociaal culturele en persoonlijke diensten	Mannen	744	8.777	2.557	12.078
	Vrouwen	847	6.796	2.555	10.198
	Totaal	1.591	15.573	5.112	22.276
EMA Primaire sector (EMA=A+B)	Mannen	77	797	167	1.041
	Vrouwen	No resp.	233	No resp.	233
	Totaal	77	1.030	167	1.274
EMB Secundaire sector (EMB= C tot F)	Mannen	3.172	34.860	8.463	46.495
	Vrouwen	1.019	6.820	1.719	9.559
	Totaal	4.191	41.680	10.182	56.053
EMC Tertiaire sector (EMC=G totQ)	Mannen	8.899	126.398	39.375	174.672
	Vrouwen	11.904	122.545	37.310	171.759
	Totaal	20.803	248.943	76.684	346.430
EMD Particuliere huishoudens en diensten van extraterritoriale organisaties (EMD= P+Q)	Mannen	64	10.448	4.046	14.558
	Vrouwen	463	16.265	4.268	20.996
	Totaal	527	26.713	8.314	35.554
Totaal zonder EMD	Mannen	12.084	151.607	43.958	207.649
	Vrouwen	12.460	113.334	34.761	160.555
	Totaal	24.544	264.940	78.719	368.203

**Economische activiteit NACE, geslacht, leeftijd en woonplaats**

		Van 15 tot 24 jaar	Van 25 tot 49 jaar	50 jaar en meer	Totaal
<b>Vlaams Gewest</b>					
Totaal activiteiten (A-Q)	Mannen	113.493	994.003	377.741	1.485.237
	Vrouwen	95.695	871.312	262.612	1.229.619
	Totaal	209.189	1.865.315	640.353	2.714.857
C Winning van delfstoffen	Mannen	No resp.	492	413	905
	Vrouwen	No resp.	326	148	474
	Totaal	No resp.	818	561	1.379
D Industrie	Mannen	29.043	257.868	77.024	363.935
	Vrouwen	7.579	89.257	22.952	119.787
	Totaal	36.622	347.124	99.976	483.722
E Productie en distributie van electriciteit, gas en water	Mannen	913	11.297	4.503	16.713
	Vrouwen	751	3.193	519	4.464
	Totaal	1.664	14.490	5.022	21.177
F Bouwnijverheid	Mannen	21.216	116.874	32.780	170.870
	Vrouwen	520	11.335	3.083	14.938
	Totaal	21.736	128.210	35.863	185.808
G Groot- en detailhandel; reparatie van auto's, motorrijwielen en consumentenartikelen	Mannen	18.115	117.882	44.815	180.812
	Vrouwen	18.306	126.089	36.110	180.505
	Totaal	36.421	243.971	80.925	361.318
H Hotels en restaurants	Mannen	6.048	27.889	7.592	41.529
	Vrouwen	4.500	27.243	9.560	41.303
	Totaal	10.548	55.132	17.152	82.832
I Vervoer, opslag en communicatie	Mannen	8.399	99.503	49.763	157.665
	Vrouwen	3.734	36.689	9.478	49.901
	Totaal	12.133	136.191	59.241	207.566
J Financiële instellingen	Mannen	1.706	31.476	13.642	46.824
	Vrouwen	1.652	33.030	10.314	44.997
	Totaal	3.358	64.506	23.956	91.820
K Onroerende goederen, verhuur en diensten aan bedrijven	Mannen	10.364	111.598	32.424	154.385
	Vrouwen	10.147	91.904	17.054	119.105
	Totaal	20.510	203.502	49.478	273.490
L Openbaar bestuur en defensie; verplichte sociale verzekeringen	Mannen	3.642	73.704	38.860	116.206
	Vrouwen	5.530	73.885	27.623	107.037
	Totaal	9.172	147.589	66.482	223.243
M Onderwijs	Mannen	3.999	45.569	19.732	69.300
	Vrouwen	10.064	111.187	33.805	155.056
	Totaal	14.063	156.757	53.536	224.356
N Gezondheidszorg en maatschappelijke dienstverlening	Mannen	3.560	43.975	26.732	74.266
	Vrouwen	23.105	195.963	64.468	283.535
	Totaal	26.664	239.937	91.200	357.802
O Overige gemeenschapsvoorzieningen, sociaal culturele en persoonlijke diensten	Mannen	2.335	29.587	15.044	46.966
	Vrouwen	6.988	40.172	13.435	60.595
	Totaal	9.322	69.759	28.479	107.561
EMA Primaire sector (EMA=A+B)	Mannen	3.828	22.387	12.114	38.329
	Vrouwen	751	7.639	6.439	14.829
	Totaal	4.579	30.026	18.553	53.158
EMB Secundaire sector (EMB= C tot F)	Mannen	51.172	386.531	114.720	552.424
	Vrouwen	8.850	104.111	26.702	139.662
	Totaal	60.022	490.642	141.422	692.086
EMC Tertiaire sector (EMC=G totQ)	Mannen	58.493	585.085	250.907	894.485
	Vrouwen	86.095	759.562	229.472	1.075.128
	Totaal	144.587	1.344.647	480.378	1.969.613
EMD Particuliere huishoudens en diensten van extraterritoriale organisaties (EMD= P+Q)	Mannen	326	3.902	2.303	6.532
	Vrouwen	2.069	23.400	7.625	33.094
	Totaal	2.395	27.302	9.928	39.626
Totaal zonder EMD	Mannen	113.167	990.101	375.438	1.478.706
	Vrouwen	93.626	847.912	254.987	1.196.525
	Totaal	206.794	1.838.013	630.425	2.675.231

**Economische activiteit NACE, geslacht, leeftijd en woonplaats**

		Van 15 tot 24 jaar	Van 25 tot 49 jaar	50 jaar en meer	Totaal
<b>Waals Gewest</b>					
Totaal activiteiten (A-Q)	Mannen	55.705	478.290	187.890	721.885
	Vrouwen	41.209	407.728	131.274	580.210
	Totaal	96.914	886.018	319.164	1.302.096
C Wining van delfstoffen	Mannen	496	2.311	1.034	3.842
	Vrouwen	No resp.	196	242	438
	Totaal	496	2.508	1.276	4.280
D Industrie	Mannen	8.691	87.868	32.360	128.919
	Vrouwen	2.191	26.649	7.480	36.320
	Totaal	10.882	114.517	39.840	165.238
E Productie en distributie van electriciteit, gas en water	Mannen	1.089	8.092	3.658	12.840
	Vrouwen	174	1.942	809	2.924
	Totaal	1.263	10.034	4.467	15.764
F Bouwnijverheid	Mannen	13.947	61.846	17.314	93.107
	Vrouwen	258	4.020	1.975	6.253
	Totaal	14.205	65.867	19.288	99.360
G Groot- en detailhandel; reparatie van auto's, motorrijwielen en consumentenartikelen	Mannen	10.424	62.535	19.286	92.244
	Vrouwen	8.516	52.690	14.161	75.367
	Totaal	18.940	115.225	33.446	167.611
H Hotels en restaurants	Mannen	2.471	14.366	3.338	20.175
	Vrouwen	3.254	10.197	3.255	16.706
	Totaal	5.724	24.563	6.593	36.881
I Vervoer, opslag en communicatie	Mannen	3.196	42.833	23.776	69.805
	Vrouwen	1.438	10.332	3.526	15.296
	Totaal	4.633	53.165	27.302	85.101
J Financiële instellingen	Mannen	492	15.873	6.703	23.068
	Vrouwen	369	16.875	3.440	20.683
	Totaal	861	32.748	10.142	43.751
K Onroerende goederen, verhuur en diensten aan bedrijven	Mannen	2.574	42.902	14.098	59.574
	Vrouwen	3.468	37.909	8.626	50.003
	Totaal	6.043	80.810	22.725	109.578
L Openbaar bestuur en defensie; verplichte sociale verzekeringen	Mannen	3.567	58.298	28.963	90.827
	Vrouwen	2.743	55.332	21.102	79.177
	Totaal	6.309	113.630	50.065	170.005
M Onderwijs	Mannen	1.861	26.311	12.423	40.595
	Vrouwen	5.692	66.005	21.830	93.527
	Totaal	7.552	92.315	34.253	134.121
N Gezondheidszorg en maatschappelijke dienstverlening	Mannen	2.347	26.903	13.683	42.933
	Vrouwen	8.601	93.830	31.954	134.384
	Totaal	10.948	120.733	45.636	177.318
O Overige gemeenschapsvoorzieningen, sociaal culturele en persoonlijke diensten	Mannen	1.646	15.753	4.478	21.877
	Vrouwen	3.341	21.245	7.439	32.024
	Totaal	4.987	36.998	11.917	53.901
EMA Primaire sector (EMA=A+B)	Mannen	2.432	10.774	5.382	18.589
	Vrouwen	382	2.807	2.786	5.975
	Totaal	2.814	13.581	8.168	24.564
EMB Secundaire sector (EMB= C tot F)	Mannen	24.224	160.118	54.366	238.707
	Vrouwen	2.623	32.807	10.505	45.934
	Totaal	26.846	192.925	64.871	284.642
EMC Tertiaire sector (EMC=G totQ)	Mannen	29.050	307.398	128.141	464.589
	Vrouwen	38.204	372.114	117.984	528.301
	Totaal	67.254	679.512	246.125	992.891
EMD Particuliere huishoudens en diensten van extraterritoriale organisaties (EMD= P+Q)	Mannen	472	1.624	1.394	3.491
	Vrouwen	783	7.700	2.651	11.134
	Totaal	1.255	9.324	4.045	14.625
Totaal zonder EMD	Mannen	55.233	476.666	186.496	718.394
	Vrouwen	40.426	400.028	128.623	569.077
	Totaal	95.659	876.693	315.119	1.287.471

**Economische activiteit NACE, beroep ISCO, geslacht en woonplaats**

		Totaal activiteiten	A en B Primaire sector	Totaal secundaire sector	C	D	E	F
<b>België</b>								
	<b>Mannen</b>	2.429.330	57.958	837.626	5.130	514.733	31.450	286.313
<b>Totaal</b>	<b>Vrouwen</b>	1.991.380	21.037	195.155	983	163.180	8.106	22.887
	<b>Totaal</b>	4.420.710	78.996	1.032.781	6.113	677.913	39.556	309.199
	<b>Mannen</b>	330.205	3.055	76.639	315	41.768	4.199	30.357
<b>Bedrijfsleiders en hoger kaderpersoneel</b>	<b>Vrouwen</b>	169.997	996	17.199	71	13.017	1.240	2.871
	<b>Totaal</b>	500.202	4.051	93.838	386	54.785	5.440	33.228
	<b>Mannen</b>	429.681	1.284	58.117	521	45.322	3.785	8.489
<b>Intellectuele en wetenschappelijke beroepen</b>	<b>Vrouwen</b>	535.973	651	17.589	187	14.639	534	2.228
	<b>Totaal</b>	965.654	1.935	75.706	709	59.961	4.319	10.717
	<b>Mannen</b>	324.450	1.266	136.874	1.005	92.194	9.793	33.882
<b>Intermediaire functies</b>	<b>Vrouwen</b>	190.557	622	27.276	95	22.920	985	3.276
	<b>Totaal</b>	515.008	1.888	164.150	1.100	115.114	10.778	37.157
	<b>Mannen</b>	238.249	351	41.591	195	30.553	5.463	5.380
<b>Bedienden in administratieve functies</b>	<b>Vrouwen</b>	426.629	859	56.659	629	40.775	4.671	10.585
	<b>Totaal</b>	664.878	1.210	98.250	824	71.328	10.133	15.965
	<b>Mannen</b>	159.510	388	4.967	No resp.	4.115	106	746
<b>Dienstverlenend en verkoopspersoneel</b>	<b>Vrouwen</b>	348.575	94	8.077	No resp.	7.705	198	173
	<b>Totaal</b>	508.085	482	13.044	No resp.	11.820	304	919
	<b>Mannen</b>	62.645	47.644	2.142	No resp.	2.142	No resp.	No resp.
<b>Landbouwers en geschoolde arbeiders in de landbouw en de visserij</b>	<b>Vrouwen</b>	18.948	17.090	329	No resp.	329	No resp.	No resp.
	<b>Totaal</b>	81.593	64.733	2.471	No resp.	2.471	No resp.	No resp.
	<b>Mannen</b>	403.775	303	314.604	1.577	134.274	5.008	173.745
<b>Landbouwers en geschoolde arbeiders in de landbouw en de visserij</b>	<b>Vrouwen</b>	29.575	No resp.	19.149	No resp.	16.837	90	2.222
	<b>Totaal</b>	433.350	303	333.753	1.577	151.111	5.098	175.967
	<b>Mannen</b>	271.100	1.617	145.268	1.074	126.405	1.110	16.679
<b>Ambachtsberoepen en ambachtelijke vakarbeiders</b>	<b>Vrouwen</b>	50.244	471	34.342	No resp.	34.016	No resp.	325
	<b>Totaal</b>	321.344	2.088	179.610	1.074	160.422	1.110	17.004
	<b>Mannen</b>	175.054	2.050	57.424	443	37.959	1.987	17.035
<b>Machine- en installatiebestuurders, montagearbeiders</b>	<b>Vrouwen</b>	213.048	254	14.536	No resp.	12.941	388	1.207
	<b>Totaal</b>	388.103	2.304	71.960	443	50.901	2.375	18.242
	<b>Mannen</b>	5.071	No resp.	No resp.	No resp.	No resp.	No resp.	No resp.
<b>Ongeschoolde arbeiders en bedienden</b>	<b>Vrouwen</b>	5.122	No resp.	No resp.	No resp.	No resp.	No resp.	No resp.
	<b>Totaal</b>	10.193	No resp.	No resp.	No resp.	No resp.	No resp.	No resp.
	<b>Mannen</b>	29.589	No resp.	No resp.	No resp.	No resp.	No resp.	No resp.
<b>Strijdkrachten</b>	<b>Vrouwen</b>	2.712	No resp.	No resp.	No resp.	No resp.	No resp.	No resp.
	<b>Totaal</b>	32.301	No resp.	No resp.	No resp.	No resp.	No resp.	No resp.



**Economische activiteit NACE, beroep ISCO, geslacht en woonplaats**

Totaal tertiaire sector	G	H	I	J	K	L	M	N	O	P et Q
1.533.745	299.835	76.074	246.172	81.674	247.510	223.286	120.390	133.304	80.921	24.581
1.775.188	274.959	66.502	70.542	75.667	198.159	201.270	268.611	451.439	102.817	65.224
3.308.934	574.794	142.576	316.713	157.341	445.669	424.555	389.001	584.742	183.737	89.804
250.511	79.208	27.894	21.744	17.113	39.173	27.703	9.440	8.025	9.193	11.018
151.802	43.786	18.208	7.044	8.076	19.560	17.181	10.375	8.565	8.157	10.851
402.313	122.994	46.103	28.788	25.189	58.732	44.884	19.815	16.590	17.350	21.869
370.280	13.896	417	13.723	16.285	115.102	29.969	88.104	69.609	18.327	4.849
517.734	12.883	326	3.854	7.136	56.552	35.284	190.020	193.738	13.204	4.738
888.014	26.779	743	17.577	23.420	171.654	65.253	278.124	263.346	31.530	9.587
186.310	34.821	515	30.180	12.616	32.038	32.613	10.401	21.042	11.556	529
162.660	21.107	831	6.355	5.685	22.385	11.198	24.429	64.249	5.556	865
348.970	55.928	1.346	36.534	18.301	54.423	43.811	34.830	85.291	17.112	1.394
196.308	24.651	1.036	48.784	33.986	22.271	42.630	5.285	6.871	8.643	2.151
369.110	53.173	3.705	37.073	52.733	48.651	88.142	19.578	41.290	19.083	5.681
565.418	77.825	4.741	85.856	86.720	70.922	130.772	24.863	48.162	27.725	7.832
154.155	47.147	40.413	7.808	817	10.735	26.683	1.471	7.135	10.555	1.391
340.404	119.451	36.348	5.065	235	8.514	20.850	5.972	90.606	40.991	12.371
494.559	166.598	76.761	12.873	1.052	19.249	47.533	7.443	97.741	51.546	13.762
12.859	1.882	137	223	94	1.291	4.896	32	1.107	1.889	1.308
1.529	249	No resp.	121	No resp.	44	193	101	176	351	295
14.388	2.131	137	344	94	1.335	5.090	133	1.282	2.240	1.603
88.867	56.772	495	10.976	211	4.840	7.874	1.255	3.124	3.320	No resp.
10.427	7.287	482	No resp.	67	295	261	221	1.197	517	101
99.294	64.060	977	10.976	278	5.135	8.135	1.476	4.320	3.837	101
124.215	16.819	1.492	82.759	95	5.504	5.879	392	4.440	6.266	569
15.431	2.869	583	4.987	No resp.	2.344	1.005	132	2.580	845	86
139.646	19.689	2.075	87.746	95	7.849	6.884	524	7.020	7.110	655
115.580	24.637	3.675	29.746	457	16.488	16.536	3.557	6.795	11.174	2.514
198.258	14.155	6.019	6.043	1.662	39.814	24.644	17.676	43.897	14.113	30.236
313.838	38.792	9.694	35.789	2.120	56.301	41.180	21.233	50.692	25.287	32.750
5.071	No resp.	No resp.	No resp.	No resp.	68	No resp.	No resp.	5.003	No resp.	No resp.
5.122	No resp.	No resp.	No resp.	73	No resp.	No resp.	No resp.	5.049	No resp.	No resp.
10.193	No resp.	No resp.	No resp.	73	68	No resp.	No resp.	10.052	No resp.	No resp.
29.589	No resp.	No resp.	230	No resp.	No resp.	28.502	451	154	No resp.	252
2.712	No resp.	No resp.	No resp.	No resp.	No resp.	2.513	107	92	No resp.	No resp.
32.301	No resp.	No resp.	230	No resp.	No resp.	31.015	558	245	No resp.	252

**Economische activiteit NACE, beroep ISCO, geslacht en woonplaats**

		Totaal activiteiten	A en B Primaire sector	Totaal secundaire sector	C	D	E	F
<b>Brussels</b>								
<b>Hoofdstedelijk</b>								
<b>Gewest</b>								
<b>Totaal</b>	<b>Mannen</b>	222.207	1.041	46.495	383	21.879	1.897	22.335
	<b>Vrouwen</b>	181.551	233	9.559	71	7.073	719	1.696
	<b>Totaal</b>	403.758	1.274	56.053	454	28.952	2.616	24.031
<b>Bedrijfsleiders en hoger kaderpersoneel</b>	<b>Mannen</b>	42.352	96	8.314	No resp.	2.787	573	4.954
	<b>Vrouwen</b>	24.112	No resp.	855	71	702	No resp.	82
	<b>Totaal</b>	66.464	96	9.169	71	3.489	573	5.036
<b>Intellectuele en wetenschappelijke beroepen</b>	<b>Mannen</b>	51.528	184	5.527	98	4.267	302	860
	<b>Vrouwen</b>	52.443	82	1.737	No resp.	1.466	96	174
	<b>Totaal</b>	103.972	267	7.264	98	5.734	398	1.034
<b>Intermediaire functies</b>	<b>Mannen</b>	16.397	No resp.	3.560	No resp.	2.176	301	1.083
	<b>Vrouwen</b>	15.184	No resp.	1.046	No resp.	851	No resp.	195
	<b>Totaal</b>	31.581	No resp.	4.606	No resp.	3.027	301	1.278
<b>Bedienden in administratieve functies</b>	<b>Mannen</b>	27.735	No resp.	4.152	195	2.784	328	845
	<b>Vrouwen</b>	40.582	72	3.171	No resp.	1.921	461	789
	<b>Totaal</b>	68.317	72	7.323	195	4.705	789	1.634
<b>Dienstverlenend en verkoopspersoneel</b>	<b>Mannen</b>	22.936	No resp.	484	No resp.	484	No resp.	No resp.
	<b>Vrouwen</b>	26.214	No resp.	425	No resp.	425	No resp.	No resp.
	<b>Totaal</b>	49.150	No resp.	909	No resp.	909	No resp.	No resp.
<b>Landbouwers en geschoolde arbeiders in de landbouw en de visserij</b>	<b>Mannen</b>	1.891	663	78	No resp.	78	No resp.	No resp.
	<b>Vrouwen</b>	96	No resp.	No resp.	No resp.	No resp.	No resp.	No resp.
	<b>Totaal</b>	1.987	663	78	No resp.	78	No resp.	No resp.
<b>Ambachtsberoepen en ambachtelijke vakarbeiders</b>	<b>Mannen</b>	25.143	No resp.	17.965	90	4.627	393	12.855
	<b>Vrouwen</b>	1.382	No resp.	690	No resp.	509	90	91
	<b>Totaal</b>	26.525	No resp.	18.656	90	5.135	483	12.947
<b>Machine- en installatiebestuurders, montagearbeiders</b>	<b>Mannen</b>	15.822	No resp.	3.468	No resp.	3.122	No resp.	346
	<b>Vrouwen</b>	1.541	No resp.	652	No resp.	652	No resp.	No resp.
	<b>Totaal</b>	17.363	No resp.	4.119	No resp.	3.774	No resp.	346
<b>Ongeschoolde arbeiders en bedienden</b>	<b>Mannen</b>	16.694	98	2.946	No resp.	1.554	No resp.	1.393
	<b>Vrouwen</b>	19.996	79	982	No resp.	547	72	363
	<b>Totaal</b>	36.690	177	3.929	No resp.	2.101	72	1.756
<b>Strijdkrachten</b>	<b>Mannen</b>	1.709	No resp.	No resp.	No resp.	No resp.	No resp.	No resp.
	<b>Totaal</b>	1.709	No resp.	No resp.	No resp.	No resp.	No resp.	No resp.



**Economische activiteit NACE, beroep ISCO, geslacht en woonplaats**

Totaal tertiaire sector	G	H	I	J	K	L	M	N	O	P et Q
174.672	26.778	14.370	18.702	11.783	33.550	16.253	10.495	16.104	12.078	14.558
171.759	19.087	8.493	5.345	9.987	29.051	15.055	20.028	33.519	10.198	20.996
346.430	45.866	22.863	24.047	21.770	62.601	31.307	30.523	49.623	22.276	35.554
33.942	6.527	2.945	1.806	2.080	5.030	3.696	1.108	751	1.508	8.490
23.257	3.583	1.284	501	1.198	2.575	3.467	1.300	746	1.178	7.424
57.199	10.110	4.229	2.307	3.279	7.606	7.163	2.408	1.497	2.686	15.914
45.817	1.375	No resp.	1.441	4.110	13.718	2.631	7.043	8.804	3.756	2.940
50.624	1.141	No resp.	700	1.547	10.377	2.683	12.744	15.620	2.402	3.411
96.441	2.515	No resp.	2.141	5.657	24.096	5.313	19.786	24.424	6.158	6.351
12.838	1.812	179	1.765	709	3.278	774	711	2.269	1.146	194
14.138	1.405	86	567	403	2.299	925	3.004	4.208	783	456
26.976	3.218	265	2.332	1.113	5.577	1.699	3.715	6.477	1.929	651
23.583	2.665	518	3.374	4.794	4.280	3.703	486	1.022	1.484	1.257
37.339	3.831	994	2.431	6.583	6.586	5.196	1.164	4.306	2.725	3.523
60.922	6.496	1.512	5.805	11.377	10.866	8.899	1.650	5.328	4.208	4.780
22.452	6.238	8.997	685	90	1.910	1.331	73	1.461	920	746
25.788	7.831	5.282	278	No resp.	1.117	1.585	341	5.069	1.731	2.555
48.240	14.070	14.279	963	90	3.026	2.916	414	6.531	2.650	3.301
1.150	90	No resp.	116	No resp.	No resp.	197	No resp.	No resp.	658	90
96	No resp.	No resp.	No resp.	No resp.	No resp.	96	No resp.	No resp.	No resp.	No resp.
1.246	90	No resp.	116	No resp.	No resp.	293	No resp.	No resp.	658	90
7.178	4.196	116	763	No resp.	484	785	96	89	649	No resp.
692	259	184	No resp.	No resp.	No resp.	No resp.	79	107	63	No resp.
7.869	4.455	299	763	No resp.	484	785	174	196	712	No resp.
12.354	1.858	369	7.262	No resp.	460	862	101	584	496	364
889	189	96	354	No resp.	88	No resp.	No resp.	162	No resp.	No resp.
13.243	2.048	465	7.616	No resp.	547	862	101	745	496	364
13.650	2.016	1.245	1.491	No resp.	4.390	977	653	1.124	1.462	291
18.935	847	568	514	255	6.009	1.103	1.395	3.301	1.316	3.627
32.584	2.863	1.813	2.005	255	10.398	2.081	2.049	4.425	2.777	3.918
1.709	No resp.	No resp.	No resp.	No resp.	No resp.	1.297	226	No resp.	No resp.	186
1.709	No resp.	No resp.	No resp.	No resp.	No resp.	1.297	226	No resp.	No resp.	186

**Economische activiteit NACE, beroep ISCO, geslacht en woonplaats**

		Totaal activiteiten	A en B Primaire sector	Totaal secundaire sector	C	D	E	F
<b>Vlaams gewest</b>								
	<b>Mannen</b>	1.485.237	38.329	552.424	905	363.935	16.713	170.870
<b>Totaal</b>	<b>Vrouwen</b>	1.229.619	14.829	139.662	474	119.787	4.464	14.938
	<b>Totaal</b>	2.714.857	53.158	692.086	1.379	483.722	21.177	185.808
	<b>Mannen</b>	206.570	1.708	48.362	111	30.976	2.473	14.803
<b>Bedrijfsleiders en hoger kaderpersoneel</b>	<b>Vrouwen</b>	105.399	557	12.327	No resp.	9.529	849	1.949
	<b>Totaal</b>	311.969	2.264	60.689	111	40.505	3.322	16.751
	<b>Mannen</b>	247.550	416	34.685	93	27.582	1.908	5.103
<b>Intellectuele en wetenschappelijke beroepen</b>	<b>Vrouwen</b>	309.224	408	10.683	127	9.076	330	1.150
	<b>Totaal</b>	556.774	824	45.368	220	36.658	2.237	6.253
	<b>Mannen</b>	209.534	1.089	96.651	316	67.557	5.268	23.510
<b>Intermediaire functies</b>	<b>Vrouwen</b>	112.272	506	17.624	95	15.217	459	1.852
	<b>Totaal</b>	321.805	1.595	114.275	412	82.774	5.727	25.362
	<b>Mannen</b>	144.423	115	26.767	No resp.	20.501	2.999	3.267
<b>Bedienden in administratieve functies</b>	<b>Vrouwen</b>	271.471	589	40.762	251	30.664	2.744	7.103
	<b>Totaal</b>	415.894	704	67.529	251	51.165	5.743	10.370
	<b>Mannen</b>	83.619	86	3.082	No resp.	2.306	106	670
<b>Dienstverlenend en verkoopspersoneel</b>	<b>Vrouwen</b>	214.322	94	4.843	No resp.	4.654	82	107
	<b>Totaal</b>	297.941	180	7.925	No resp.	6.959	188	777
	<b>Mannen</b>	40.103	32.669	843	No resp.	843	No resp.	No resp.
<b>Landbouwers en geschoolde arbeiders in de landbouw en de visserij</b>	<b>Vrouwen</b>	13.204	12.030	111	No resp.	111	No resp.	No resp.
	<b>Totaal</b>	53.307	44.699	954	No resp.	954	No resp.	No resp.
	<b>Mannen</b>	241.678	109	196.977	101	93.270	1.749	101.857
<b>Landbouwers en geschoolde arbeiders in de landbouw en de visserij</b>	<b>Vrouwen</b>	22.278	No resp.	15.748	No resp.	13.788	No resp.	1.960
	<b>Totaal</b>	263.956	109	212.725	101	107.058	1.749	103.817
	<b>Mannen</b>	181.057	759	106.839	183	94.851	638	11.166
<b>Ambachtsberoepen en ambachtelijke vakarbeiders</b>	<b>Vrouwen</b>	39.891	471	27.666	No resp.	27.440	No resp.	226
	<b>Totaal</b>	220.948	1.230	134.505	183	122.291	638	11.393
	<b>Mannen</b>	111.693	1.378	38.217	101	26.049	1.573	10.494
<b>Machine- en installatiebestuurders, montagearbeiders</b>	<b>Vrouwen</b>	134.982	175	9.900	No resp.	9.310	No resp.	590
	<b>Totaal</b>	246.675	1.553	48.117	101	35.359	1.573	11.084
	<b>Mannen</b>	4.893	No resp.	No resp.	No resp.	No resp.	No resp.	No resp.
<b>Ongeschoolde arbeiders en bedienden</b>	<b>Vrouwen</b>	4.888	No resp.	No resp.	No resp.	No resp.	No resp.	No resp.
	<b>Totaal</b>	9.781	No resp.	No resp.	No resp.	No resp.	No resp.	No resp.
	<b>Mannen</b>	14.118	No resp.	No resp.	No resp.	No resp.	No resp.	No resp.
<b>Strijdkrachten</b>	<b>Vrouwen</b>	1.689	No resp.	No resp.	No resp.	No resp.	No resp.	No resp.
	<b>Totaal</b>	15.807	No resp.	No resp.	No resp.	No resp.	No resp.	No resp.

**Economische activiteit NACE, beroep ISCO, geslacht en woonplaats**

Totaal tertiaire sector	G	H	I	J	K	L	M	N	O	P et Q
894.485	180.812	41.529	157.665	46.824	154.385	116.206	69.300	74.266	46.966	6.532
1.075.128	180.505	41.303	49.901	44.997	119.105	107.037	155.056	283.535	60.595	33.094
1.969.613	361.318	82.832	207.566	91.820	273.490	223.243	224.356	357.802	107.561	39.626
156.500	54.353	17.448	15.078	10.302	26.007	15.482	5.145	5.422	5.449	1.814
92.516	28.358	11.510	5.637	4.991	13.578	9.584	5.685	5.542	4.937	2.694
249.016	82.711	28.958	20.715	15.293	39.584	25.066	10.831	10.963	10.387	4.508
212.449	8.278	225	7.773	7.342	72.792	14.970	52.501	38.794	8.781	993
298.134	7.043	81	2.089	3.099	32.611	17.624	109.234	119.806	5.791	757
510.582	15.321	306	9.862	10.441	105.403	32.594	161.735	158.600	14.572	1.749
111.794	22.008	190	18.716	7.206	21.499	19.738	5.059	10.092	7.018	267
94.142	13.645	458	3.925	3.242	13.640	5.434	11.658	39.171	2.765	204
205.935	35.653	648	22.641	10.448	35.139	25.172	16.717	49.263	9.783	471
117.541	15.465	308	31.687	21.098	13.553	21.761	3.755	3.835	5.704	376
230.121	35.560	1.950	26.730	32.800	31.339	50.575	14.498	23.471	12.065	1.134
347.662	51.024	2.257	58.417	53.897	44.892	72.336	18.252	27.306	17.769	1.510
80.451	26.482	21.149	4.727	293	5.033	12.661	356	3.120	6.213	416
209.385	79.602	22.171	3.383	No resp.	2.130	9.028	3.874	57.863	25.252	6.082
289.836	106.084	43.320	8.110	293	7.163	21.689	4.230	60.983	31.465	6.498
6.591	1.205	No resp.	107	No resp.	466	2.544	No resp.	854	630	785
1.063	214	No resp.	121	No resp.	No resp.	No resp.	101	176	158	295
7.654	1.418	No resp.	228	No resp.	466	2.544	101	1.030	788	1.080
44.592	30.156	217	5.436	93	2.497	2.363	434	1.690	1.707	No resp.
6.529	5.000	227	No resp.	No resp.	295	No resp.	No resp.	623	283	101
51.122	35.156	444	5.436	93	2.792	2.363	434	2.314	1.990	101
73.459	8.585	443	50.061	95	4.128	2.224	99	3.087	4.642	95
11.754	2.084	366	3.802	No resp.	1.905	754	132	1.929	697	86
85.213	10.669	809	53.863	95	6.032	2.977	231	5.016	5.339	181
72.099	14.282	1.549	24.080	395	8.410	10.569	1.726	2.479	6.822	1.786
124.907	8.999	4.540	4.214	866	23.607	12.458	9.767	30.068	8.647	21.741
197.006	23.282	6.089	28.294	1.261	32.018	23.027	11.493	32.547	15.469	23.527
4.893	No resp.	No resp.	No resp.	No resp.	No resp.	No resp.	No resp.	4.893	No resp.	No resp.
4.888	No resp.	No resp.	No resp.	No resp.	No resp.	No resp.	No resp.	4.888	No resp.	No resp.
9.781	No resp.	No resp.	No resp.	No resp.	No resp.	No resp.	No resp.	9.781	No resp.	No resp.
14.118	No resp.	No resp.	No resp.	No resp.	No resp.	13.893	225	No resp.	No resp.	No resp.
1.689	No resp.	No resp.	No resp.	No resp.	No resp.	1.582	107	No resp.	No resp.	No resp.
15.807	No resp.	No resp.	No resp.	No resp.	No resp.	15.475	332	No resp.	No resp.	No resp.

**Economische activiteit NACE, beroep ISCO, geslacht en woonplaats**

		Totaal activiteiten	A en B Primaire sector	Totaal secundaire sector	C	D	E	F
<b>Waals gewest</b>								
	<b>Mannen</b>	721.885	18.589	238.707	3.842	128.919	12.840	93.107
<b>Totaal</b>	<b>Vrouwen</b>	580.210	5.975	45.934	438	36.320	2.924	6.253
	<b>Totaal</b>	1.302.096	24.564	284.642	4.280	165.238	15.764	99.360
	<b>Mannen</b>	81.283	1.251	19.962	204	8.005	1.154	10.600
<b>Bedrijfsleiders en hoger kaderpersoneel</b>	<b>Vrouwen</b>	40.486	439	4.018	No resp.	2.787	391	840
	<b>Totaal</b>	121.769	1.691	23.980	204	10.791	1.545	11.440
	<b>Mannen</b>	130.603	684	17.905	330	13.473	1.575	2.527
<b>Intellectuele en wetenschappelijke beroepen</b>	<b>Vrouwen</b>	174.305	161	5.169	60	4.097	108	904
	<b>Totaal</b>	304.908	845	23.074	391	17.570	1.683	3.430
	<b>Mannen</b>	98.519	178	36.663	689	22.462	4.224	9.289
<b>Intermediaire functies</b>	<b>Vrouwen</b>	63.102	115	8.606	No resp.	6.852	526	1.228
	<b>Totaal</b>	161.621	293	45.269	689	29.314	4.749	10.517
	<b>Mannen</b>	66.091	236	10.671	No resp.	7.268	2.136	1.268
<b>Bedienden in administratieve functies</b>	<b>Vrouwen</b>	114.576	199	12.727	378	8.190	1.466	2.693
	<b>Totaal</b>	180.667	435	23.398	378	15.458	3.602	3.960
	<b>Mannen</b>	52.956	302	1.401	No resp.	1.325	No resp.	76
<b>Dienstverlenend en verkoopspersoneel</b>	<b>Vrouwen</b>	108.039	No resp.	2.808	No resp.	2.626	116	66
	<b>Totaal</b>	160.995	302	4.209	No resp.	3.951	116	142
	<b>Mannen</b>	20.651	14.312	1.221	No resp.	1.221	No resp.	No resp.
<b>Landbouwers en geschoolde arbeiders in de landbouw en de visserij</b>	<b>Vrouwen</b>	5.648	5.060	218	No resp.	218	No resp.	No resp.
	<b>Totaal</b>	26.298	19.372	1.439	No resp.	1.439	No resp.	No resp.
	<b>Mannen</b>	136.954	194	99.662	1.386	36.378	2.866	59.033
<b>Landbouwers en geschoolde arbeiders in de landbouw en de visserij</b>	<b>Vrouwen</b>	5.916	No resp.	2.710	No resp.	2.540	No resp.	170
	<b>Totaal</b>	142.870	194	102.372	1.386	38.918	2.866	59.203
	<b>Mannen</b>	74.221	858	34.962	891	28.432	472	5.167
<b>Ambachtsberoepen en ambachtelijke vakarbeiders</b>	<b>Vrouwen</b>	8.812	No resp.	6.024	No resp.	5.925	No resp.	99
	<b>Totaal</b>	83.033	858	40.986	891	34.357	472	5.266
	<b>Mannen</b>	46.667	575	16.261	342	10.357	414	5.148
<b>Machine- en installatiebestuurders, montagearbeiders</b>	<b>Vrouwen</b>	58.070	No resp.	3.654	No resp.	3.084	317	253
	<b>Totaal</b>	104.737	575	19.915	342	13.441	730	5.401
	<b>Mannen</b>	178	No resp.	No resp.	No resp.	No resp.	No resp.	No resp.
<b>Ongeschoolde arbeiders en bedienden</b>	<b>Vrouwen</b>	234	No resp.	No resp.	No resp.	No resp.	No resp.	No resp.
	<b>Totaal</b>	412	No resp.	No resp.	No resp.	No resp.	No resp.	No resp.
	<b>Mannen</b>	13.761	No resp.	No resp.	No resp.	No resp.	No resp.	No resp.
<b>Strijdkrachten</b>	<b>Vrouwen</b>	1.023	No resp.	No resp.	No resp.	No resp.	No resp.	No resp.
	<b>Totaal</b>	14.784	No resp.	No resp.	No resp.	No resp.	No resp.	No resp.

**Economische activiteit NACE, beroep ISCO, geslacht en woonplaats**

Totaal tertiaire sector	G	H	I	J	K	L	M	N	O	P et Q
464.589	92.244	20.175	69.805	23.068	59.574	90.827	40.595	42.933	21.877	3.491
528.301	75.367	16.706	15.296	20.683	50.003	79.177	93.527	134.384	32.024	11.134
992.891	167.611	36.881	85.101	43.751	109.578	170.005	134.121	177.318	53.901	14.625
60.069	18.329	7.501	4.861	4.730	8.136	8.525	3.187	1.852	2.235	714
36.029	11.844	5.414	905	1.887	3.407	4.130	3.390	2.277	2.042	732
96.098	30.173	12.916	5.766	6.617	11.542	12.655	6.577	4.130	4.277	1.446
112.014	4.244	192	4.508	4.833	28.592	12.368	28.561	22.011	5.790	916
168.976	4.699	245	1.066	2.490	13.564	14.977	68.042	58.312	5.010	570
280.990	8.943	437	5.574	7.323	42.156	27.345	96.603	80.323	10.800	1.487
61.679	11.000	146	9.699	4.701	7.261	12.100	4.632	8.681	3.391	68
54.380	6.056	287	1.863	2.040	6.445	4.839	9.767	20.870	2.008	205
116.059	17.057	432	11.562	6.741	13.707	16.939	14.398	29.551	5.400	273
55.185	6.521	211	13.723	8.095	4.437	17.166	1.045	2.014	1.455	518
101.650	13.783	761	7.912	13.351	10.726	32.371	3.916	13.514	4.293	1.024
156.835	20.304	972	21.634	21.446	15.164	49.537	4.961	15.528	5.748	1.542
51.253	14.427	10.267	2.396	434	3.791	12.691	1.042	2.553	3.422	228
105.231	32.017	8.895	1.404	235	5.268	10.237	1.756	27.674	14.009	3.734
156.483	46.444	19.162	3.800	670	9.059	22.928	2.799	30.228	17.431	3.963
5.118	588	137	No resp.	94	825	2.156	32	253	601	433
370	35	No resp.	No resp.	No resp.	44	97	No resp.	No resp.	194	No resp.
5.488	623	137	No resp.	94	869	2.253	32	253	795	433
37.098	22.421	162	4.778	118	1.858	4.726	726	1.345	964	No resp.
3.206	2.028	72	No resp.	67	No resp.	261	142	466	170	No resp.
40.303	24.448	234	4.778	185	1.858	4.987	868	1.811	1.134	No resp.
38.402	6.376	679	25.436	No resp.	917	2.794	192	769	1.128	110
2.788	596	121	831	No resp.	352	251	No resp.	490	148	No resp.
41.190	6.972	800	26.267	No resp.	1.269	3.045	192	1.259	1.276	110
29.832	8.339	881	4.175	62	3.688	4.990	1.178	3.192	2.890	438
54.416	4.308	911	1.315	541	10.198	11.083	6.514	10.528	4.150	4.868
84.248	12.647	1.792	5.490	604	13.886	16.073	7.691	13.720	7.041	5.306
178	No resp.	No resp.	No resp.	No resp.	68	No resp.	No resp.	110	No resp.	No resp.
234	No resp.	No resp.	No resp.	73	No resp.	No resp.	No resp.	161	No resp.	No resp.
412	No resp.	No resp.	No resp.	73	68	No resp.	No resp.	271	No resp.	No resp.
13.761	No resp.	No resp.	230	No resp.	No resp.	13.312	No resp.	154	No resp.	66
1.023	No resp.	No resp.	No resp.	No resp.	No resp.	931	No resp.	92	No resp.	No resp.
14.784	No resp.	No resp.	230	No resp.	No resp.	14.243	No resp.	245	No resp.	66

**Economische activiteit NACE, beroep ISCO,  
geslacht en werkplaats (buitenland uitgezonderd)**

		Totaal activiteiten	A en B Primaire sector	Totaal secundaire sector	C	D	E	F
<b>België</b>								
<b>Totaal</b>	<b>Mannen</b>	2.361.633	57.386	813.697	4.772	499.637	30.858	278.431
	<b>Vrouwen</b>	1.953.218	20.646	190.409	983	159.437	7.833	22.156
	<b>Totaal</b>	4.314.851	78.032	1.004.106	5.755	659.073	38.691	300.587
<b>Bedrijfsleiders en hoger kaderpersoneel</b>	<b>Mannen</b>	319.095	3.030	73.490	251	38.971	4.199	30.069
	<b>Vrouwen</b>	165.619	897	16.637	71	12.766	1.124	2.675
	<b>Totaal</b>	484.714	3.927	90.127	322	51.737	5.324	32.744
<b>Intellectuele en wetenschappelijke beroepen</b>	<b>Mannen</b>	413.322	1.173	55.174	428	43.735	3.532	7.479
	<b>Vrouwen</b>	524.313	569	17.002	187	14.093	534	2.187
	<b>Totaal</b>	937.635	1.742	72.176	615	57.828	4.066	9.666
<b>Intermediaire functies</b>	<b>Mannen</b>	314.205	1.266	132.608	804	89.333	9.793	32.678
	<b>Vrouwen</b>	186.010	622	26.697	95	22.433	985	3.184
	<b>Totaal</b>	500.215	1.888	159.305	899	111.766	10.778	35.862
<b>Bedienden in administratieve functies</b>	<b>Mannen</b>	232.201	330	40.288	195	29.638	5.362	5.093
	<b>Vrouwen</b>	418.104	859	55.019	629	39.512	4.514	10.364
	<b>Totaal</b>	650.305	1.190	95.307	824	69.151	9.876	15.456
<b>Dienstverlenend en verkoopspersoneel</b>	<b>Mannen</b>	156.169	388	4.928	No resp.	4.090	106	731
	<b>Vrouwen</b>	342.760	94	7.912	No resp.	7.564	198	150
	<b>Totaal</b>	498.929	482	12.840	No resp.	11.654	304	882
<b>Landbouwers en geschoolde arbeiders in de landbouw en de visserij</b>	<b>Mannen</b>	62.085	47.244	2.064	No resp.	2.064	No resp.	No resp.
	<b>Vrouwen</b>	18.738	16.880	329	No resp.	329	No resp.	No resp.
	<b>Totaal</b>	80.823	64.124	2.393	No resp.	2.393	No resp.	No resp.
<b>Ambachtsberoepen en ambachtelijke vakarbeiders</b>	<b>Mannen</b>	394.960	288	307.399	1.577	131.328	4.948	169.546
	<b>Vrouwen</b>	29.173	No resp.	18.852	No resp.	16.632	90	2.130
	<b>Totaal</b>	424.133	288	326.252	1.577	147.960	5.038	171.677
<b>Machine- en installatiebestuurders, montagearbeiders</b>	<b>Mannen</b>	262.791	1.617	141.152	1.074	122.801	1.073	16.204
	<b>Vrouwen</b>	48.940	471	33.465	No resp.	33.189	No resp.	276
	<b>Totaal</b>	311.731	2.088	174.617	1.074	155.989	1.073	16.480
<b>Ongeschoolde arbeiders en bedienden</b>	<b>Mannen</b>	172.698	2.050	56.594	443	37.676	1.845	16.631
	<b>Vrouwen</b>	211.966	254	14.496	No resp.	12.919	388	1.189
	<b>Totaal</b>	384.663	2.304	71.090	443	50.595	2.233	17.820
<b>Gehandicapten tewerkgesteld in een beschutte werkplaats</b>	<b>Mannen</b>	5.071	No resp.	No resp.	No resp.	No resp.	No resp.	No resp.
	<b>Vrouwen</b>	5.122	No resp.	No resp.	No resp.	No resp.	No resp.	No resp.
	<b>Totaal</b>	10.193	No resp.	No resp.	No resp.	No resp.	No resp.	No resp.
<b>Strijdkrachten</b>	<b>Mannen</b>	29.037	No resp.	No resp.	No resp.	No resp.	No resp.	No resp.
	<b>Vrouwen</b>	2.474	No resp.	No resp.	No resp.	No resp.	No resp.	No resp.
	<b>Totaal</b>	31.511	No resp.	No resp.	No resp.	No resp.	No resp.	No resp.

**Economische activiteit NACE, beroep ISCO,  
geslacht en werkplaats (buitenland uitgezonderd)**

Totaal tertiaire sector	G	H	I	J	K	L	M	N	O	P et Q	Grote groep ISCO
1.490.550	292.556	74.741	239.322	77.273	236.660	219.317	117.768	130.355	78.846	23.713	2.361.633
1.742.163	269.718	65.259	68.349	71.874	193.364	199.914	266.791	442.093	100.910	63.890	1.953.218
3.232.713	562.274	140.001	307.670	149.147	430.024	419.231	384.560	572.448	179.756	87.603	4.314.851
242.574	76.745	27.879	20.997	16.193	36.641	27.235	9.212	7.963	8.847	10.861	319.095
148.085	42.734	18.065	6.768	7.463	19.146	17.044	10.030	8.331	8.034	10.472	165.619
390.660	119.479	45.944	27.765	23.656	55.787	44.279	19.242	16.294	16.881	21.332	484.714
356.976	13.425	417	13.499	14.718	109.909	29.607	85.970	67.371	17.750	4.309	413.322
506.742	12.562	256	3.682	6.047	54.752	34.743	188.877	189.087	12.472	4.264	524.313
863.718	25.987	673	17.181	20.765	164.661	64.350	274.848	256.458	30.222	8.573	937.635
180.330	33.872	515	28.765	12.078	30.350	32.037	10.383	20.660	11.142	529	314.205
158.692	20.470	678	6.153	5.352	21.703	11.179	24.312	62.521	5.458	865	186.010
339.022	54.341	1.193	34.918	17.430	52.053	43.217	34.695	83.181	16.600	1.394	500.215
191.583	24.008	976	48.240	32.689	21.555	41.489	5.094	6.853	8.529	2.151	232.201
362.225	52.602	3.540	36.100	51.041	47.524	87.959	19.405	40.086	18.562	5.406	418.104
553.809	76.610	4.516	84.340	83.730	69.079	129.448	24.499	46.938	27.091	7.557	650.305
150.854	45.910	39.535	7.710	738	10.473	26.224	1.439	7.007	10.483	1.335	156.169
334.753	117.161	35.636	4.723	235	8.233	20.611	5.950	89.316	40.558	12.331	342.760
485.607	163.071	75.171	12.433	973	18.706	46.835	7.389	96.323	51.041	13.665	498.929
12.777	1.882	137	223	94	1.291	4.814	32	1.107	1.889	1.308	62.085
1.529	249	No resp.	121	No resp.	44	193	101	176	351	295	18.738
14.306	2.131	137	344	94	1.335	5.007	133	1.282	2.240	1.603	80.823
87.272	56.072	333	10.945	211	4.665	7.596	1.237	3.124	3.090	No resp.	394.960
10.321	7.268	482	No resp.	No resp.	295	261	201	1.197	517	101	29.173
97.593	63.340	815	10.945	211	4.960	7.856	1.439	4.320	3.607	101	424.133
120.022	16.449	1.492	79.326	95	5.384	5.828	392	4.440	6.047	569	262.791
15.005	2.709	583	4.848	No resp.	2.344	1.005	132	2.453	845	86	48.940
135.027	19.158	2.075	84.174	95	7.728	6.833	524	6.893	6.892	655	311.731
114.054	24.194	3.457	29.387	457	16.323	16.536	3.557	6.674	11.069	2.399	172.698
197.215	13.964	6.019	5.955	1.662	39.324	24.644	17.676	43.787	14.113	30.071	211.966
311.269	38.158	9.476	35.342	2.120	55.647	41.180	21.233	50.461	25.182	32.470	384.663
5.071	No resp.	No resp.	No resp.	No resp.	68	No resp.	No resp.	5.003	No resp.	No resp.	5.071
5.122	No resp.	No resp.	No resp.	73	No resp.	No resp.	No resp.	5.049	No resp.	No resp.	5.122
10.193	No resp.	No resp.	No resp.	73	68	No resp.	No resp.	10.052	No resp.	No resp.	10.193
29.037	No resp.	No resp.	230	No resp.	No resp.	27.950	451	154	No resp.	252	29.037
2.474	No resp.	No resp.	No resp.	No resp.	No resp.	2.275	107	92	No resp.	No resp.	2.474
31.511	No resp.	No resp.	230	No resp.	No resp.	30.225	558	245	No resp.	252	31.511



**Economische activiteit NACE, beroep ISCO,  
geslacht en werkplaats (buitenland uitgezonderd)**

		Totaal activiteiten	A en B Primaire sector	Totaal secundaire sector	C	D	E	F
<b>Brussels Hoofdstedelijk Gewest</b>								
	<b>Mannen</b>	378.801	1.108	60.101	213	28.525	4.787	26.576
<b>Totaal</b>	<b>Vrouwen</b>	317.373	151	14.262	204	10.491	1.565	2.003
	<b>Totaal</b>	696.174	1.259	74.363	417	39.015	6.352	28.579
<b>Bedrijfsleiders en hoger kaderpersoneel</b>	<b>Mannen</b>	75.159	211	10.881	No resp.	5.045	1.142	4.693
	<b>Vrouwen</b>	43.981	No resp.	1.527	71	1.138	236	82
	<b>Totaal</b>	119.140	211	12.408	71	6.183	1.378	4.776
<b>Intellectuele en wetenschappelijke beroepen</b>	<b>Mannen</b>	97.126	184	8.171	98	5.493	832	1.749
	<b>Vrouwen</b>	91.270	No resp.	2.852	60	2.077	283	431
	<b>Totaal</b>	188.396	184	11.023	158	7.570	1.116	2.180
<b>Intermediaire functies</b>	<b>Mannen</b>	41.859	222	9.099	115	4.973	1.134	2.877
	<b>Vrouwen</b>	26.515	No resp.	2.120	No resp.	1.652	255	213
	<b>Totaal</b>	68.374	222	11.219	115	6.625	1.389	3.090
<b>Bedienden in administratieve functies</b>	<b>Mannen</b>	59.977	No resp.	4.478	No resp.	2.867	767	844
	<b>Vrouwen</b>	95.229	72	5.298	73	3.612	700	914
	<b>Totaal</b>	155.206	72	9.777	73	6.479	1.468	1.758
<b>Dienstverlenend en verkoopsperoneel</b>	<b>Mannen</b>	31.548	No resp.	569	No resp.	445	No resp.	124
	<b>Vrouwen</b>	33.260	No resp.	492	No resp.	492	No resp.	No resp.
	<b>Totaal</b>	64.808	No resp.	1.061	No resp.	936	No resp.	124
<b>Landbouwers en geschoolde arbeiders in de landbouw en de visserij</b>	<b>Mannen</b>	1.786	393	No resp.	No resp.	No resp.	No resp.	No resp.
	<b>Vrouwen</b>	96	No resp.	No resp.	No resp.	No resp.	No resp.	No resp.
	<b>Totaal</b>	1.882	393	No resp.	No resp.	No resp.	No resp.	No resp.
<b>Ambachtsberoepen en ambachtelijke vakarbeiders</b>	<b>Mannen</b>	30.984	No resp.	20.961	No resp.	5.804	734	14.422
	<b>Vrouwen</b>	1.658	No resp.	599	No resp.	509	90	No resp.
	<b>Totaal</b>	32.643	No resp.	21.559	No resp.	6.313	824	14.422
<b>Machine- en installatiebestuurders, montagearbeiders</b>	<b>Mannen</b>	18.349	No resp.	3.769	No resp.	2.881	177	710
	<b>Vrouwen</b>	1.581	No resp.	526	No resp.	526	No resp.	No resp.
	<b>Totaal</b>	19.930	No resp.	4.294	No resp.	3.407	177	710
<b>Ongeschoolde arbeiders en bedienden</b>	<b>Mannen</b>	15.984	98	2.173	No resp.	1.017	No resp.	1.156
	<b>Vrouwen</b>	23.356	79	849	No resp.	486	No resp.	363
	<b>Totaal</b>	39.340	177	3.022	No resp.	1.503	No resp.	1.519
<b>Gehandicapten tewerkgesteld in een beschutte werkplaats</b>	<b>Mannen</b>	68	No resp.	No resp.	No resp.	No resp.	No resp.	No resp.
	<b>Totaal</b>	68	No resp.	No resp.	No resp.	No resp.	No resp.	No resp.
<b>Strijdkrachten</b>	<b>Mannen</b>	5.961	No resp.	No resp.	No resp.	No resp.	No resp.	No resp.
	<b>Vrouwen</b>	427	No resp.	No resp.	No resp.	No resp.	No resp.	No resp.
	<b>Totaal</b>	6.388	No resp.	No resp.	No resp.	No resp.	No resp.	No resp.



**Economische activiteit NACE, beroep ISCO,  
geslacht en werkplaats (buitenland uitgezonderd)**

Totaal tertiaire sector	G	H	I	J	K	L	M	N	O	P et Q	Grote groep ISCO
317.593	35.832	15.523	36.724	38.499	55.396	55.193	18.741	22.916	20.152	18.617	378.801
302.959	26.247	10.306	11.535	33.130	44.587	48.267	35.123	51.127	16.964	25.674	317.373
620.552	62.079	25.829	48.259	71.629	99.983	103.459	53.864	74.044	37.115	44.290	696.174
64.068	10.247	3.683	4.266	8.086	9.087	11.244	2.013	1.360	3.507	10.575	75.159
42.454	6.017	1.719	1.439	3.616	5.916	7.629	2.230	1.326	2.525	10.036	43.981
106.521	16.264	5.403	5.704	11.702	15.003	18.873	4.243	2.686	6.032	20.611	119.140
88.770	1.843	61	6.093	10.063	25.964	10.150	12.291	11.677	6.802	3.826	97.126
88.418	1.704	142	1.668	3.902	15.247	9.217	23.765	25.505	3.362	3.906	91.270
177.188	3.547	203	7.761	13.965	41.211	19.368	36.056	37.181	10.164	7.732	188.396
32.537	4.177	179	5.514	3.027	5.223	6.392	2.080	3.389	2.295	262	41.859
24.395	2.306	149	1.322	1.728	3.725	2.955	3.595	6.822	1.293	500	26.515
56.932	6.483	328	6.836	4.755	8.948	9.346	5.675	10.211	3.588	762	68.374
55.499	2.969	429	8.187	16.544	5.807	13.073	929	2.573	3.089	1.898	59.977
89.859	5.495	992	5.344	23.629	11.612	23.224	2.527	6.691	5.628	4.717	95.229
145.357	8.464	1.421	13.531	40.173	17.420	36.297	3.456	9.265	8.717	6.614	155.206
30.979	7.567	9.119	1.572	566	3.803	4.637	64	1.703	1.126	821	31.548
32.768	9.275	6.127	936	No resp.	1.566	2.893	640	6.012	2.809	2.511	33.260
63.748	16.842	15.246	2.508	566	5.369	7.530	704	7.715	3.935	3.332	64.808
1.393	90	No resp.	No resp.	No resp.	No resp.	655	No resp.	No resp.	558	90	1.786
96	No resp.	No resp.	No resp.	No resp.	No resp.	96	No resp.	No resp.	No resp.	No resp.	96
1.489	90	No resp.	No resp.	No resp.	No resp.	751	No resp.	No resp.	558	90	1.882
10.024	5.240	108	1.445	118	665	1.181	223	251	792	No resp.	30.984
1.060	369	370	No resp.	No resp.	No resp.	No resp.	79	179	63	No resp.	1.658
11.083	5.608	479	1.445	118	665	1.181	302	429	856	No resp.	32.643
14.580	1.915	435	8.436	95	571	1.448	No resp.	584	639	459	18.349
1.056	165	No resp.	387	No resp.	No resp.	137	No resp.	366	No resp.	No resp.	1.581
15.636	2.080	435	8.823	95	571	1.585	No resp.	950	639	459	19.930
13.713	1.784	1.509	1.191	No resp.	4.207	1.157	795	1.226	1.343	500	15.984
22.428	916	807	440	255	6.519	1.797	2.181	4.227	1.283	4.004	23.356
36.141	2.700	2.315	1.631	255	10.726	2.954	2.976	5.453	2.626	4.504	39.340
68	No resp.	No resp.	No resp.	No resp.	68	No resp.	No resp.	No resp.	No resp.	No resp.	68
68	No resp.	No resp.	No resp.	No resp.	68	No resp.	No resp.	No resp.	No resp.	No resp.	68
5.961	No resp.	No resp.	21	No resp.	No resp.	5.255	346	154	No resp.	186	5.961
427	No resp.	No resp.	No resp.	No resp.	No resp.	320	107	No resp.	No resp.	No resp.	427
6.388	No resp.	No resp.	21	No resp.	No resp.	5.574	453	154	No resp.	186	6.388

**Economische activiteit NACE, beroep ISCO,  
geslacht en werkplaats (buitenland uitgezonderd)**

		Totaal activiteiten	A en B Primaire sector	Totaal secundaire sector	C	D	E	F
<b>Vlaams Gewest</b>								
<b>Totaal</b>	<b>Mannen</b>	1.374.519	38.248	539.755	811	354.809	15.940	168.195
	<b>Vrouwen</b>	1.121.298	14.654	134.151	346	115.625	3.892	14.287
	<b>Totaal</b>	2.495.817	52.902	673.906	1.157	470.435	19.832	182.482
<b>Bedrijfsleiders en hoger kaderpersoneel</b>	<b>Mannen</b>	174.056	1.650	43.828	168	26.078	2.544	15.037
	<b>Vrouwen</b>	87.349	557	11.289	No resp.	8.825	623	1.842
	<b>Totaal</b>	261.404	2.207	55.117	168	34.902	3.167	16.879
<b>Intellectuele en wetenschappelijke beroepen</b>	<b>Mannen</b>	215.755	323	32.988	63	27.351	1.421	4.154
	<b>Vrouwen</b>	279.446	408	9.690	No resp.	8.638	202	850
	<b>Totaal</b>	495.201	731	42.679	63	35.989	1.624	5.004
<b>Intermediaire functies</b>	<b>Mannen</b>	190.402	866	91.334	No resp.	63.966	5.456	21.913
	<b>Vrouwen</b>	104.097	506	17.161	95	14.957	459	1.650
	<b>Totaal</b>	294.498	1.373	108.495	95	78.923	5.914	23.563
<b>Bedienden in administratieve functies</b>	<b>Mannen</b>	122.528	115	25.879	195	20.112	2.520	3.051
	<b>Vrouwen</b>	228.868	589	37.708	251	27.860	2.454	7.142
	<b>Totaal</b>	351.396	704	63.587	446	47.972	4.975	10.194
<b>Diestverlenend en verkoopspersoneel</b>	<b>Mannen</b>	79.314	86	3.059	No resp.	2.407	106	546
	<b>Vrouwen</b>	208.311	94	4.914	No resp.	4.724	82	107
	<b>Totaal</b>	287.625	180	7.972	No resp.	7.131	188	653
<b>Landbouwers en geschoolde arbeiders in de landbouw en de visserij</b>	<b>Mannen</b>	40.086	32.961	843	No resp.	843	No resp.	No resp.
	<b>Vrouwen</b>	13.028	11.855	111	No resp.	111	No resp.	No resp.
	<b>Totaal</b>	53.114	44.816	954	No resp.	954	No resp.	No resp.
<b>Ambachtsberoepen en ambachtelijke vakarbeiders</b>	<b>Mannen</b>	239.177	109	195.529	101	91.627	1.682	102.119
	<b>Vrouwen</b>	21.558	No resp.	15.360	No resp.	13.400	No resp.	1.960
	<b>Totaal</b>	260.735	109	210.889	101	105.027	1.682	104.079
<b>Machine- en installatiebestuurders, montagearbeiders</b>	<b>Mannen</b>	182.639	759	107.512	183	95.466	638	11.226
	<b>Vrouwen</b>	39.835	471	27.406	No resp.	27.180	No resp.	226
	<b>Totaal</b>	222.473	1.230	134.918	183	122.645	638	11.452
<b>Ongeschoolde arbeiders en bedienden</b>	<b>Mannen</b>	113.135	1.378	38.781	101	26.959	1.573	10.149
	<b>Vrouwen</b>	132.449	175	10.512	No resp.	9.931	72	509
	<b>Totaal</b>	245.584	1.553	49.294	101	36.891	1.644	10.658
<b>Gehandicapten tewerkgesteld in een beschutte werkplaats</b>	<b>Mannen</b>	4.893	No resp.	No resp.	No resp.	No resp.	No resp.	No resp.
	<b>Vrouwen</b>	4.888	No resp.	No resp.	No resp.	No resp.	No resp.	No resp.
	<b>Totaal</b>	9.781	No resp.	No resp.	No resp.	No resp.	No resp.	No resp.
<b>Strijdkrachten</b>	<b>Mannen</b>	12.535	No resp.	No resp.	No resp.	No resp.	No resp.	No resp.
	<b>Vrouwen</b>	1.470	No resp.	No resp.	No resp.	No resp.	No resp.	No resp.
	<b>Totaal</b>	14.005	No resp.	No resp.	No resp.	No resp.	No resp.	No resp.

**Economische activiteit NACE, beroep ISCO,  
geslacht en werkplaats (buitenland uitgezonderd)**

Totaal tertiaire sector	G	H	I	J	K	L	M	N	O	P et Q	Grote groep ISCO
796.516	175.294	41.057	150.143	28.393	136.854	90.145	62.438	69.075	40.217	2.900	1.374.519
972.494	174.244	40.305	44.803	27.728	107.089	83.975	145.173	266.126	54.539	28.511	1.121.298
1.769.010	349.539	81.362	194.946	56.121	243.943	174.120	207.611	335.201	94.756	31.411	2.495.817
128.578	49.780	17.036	13.126	5.711	20.855	9.300	4.327	5.039	3.404	No resp.	174.056
75.503	26.205	11.565	4.540	2.970	10.250	6.169	4.924	4.957	3.770	152	87.349
204.081	75.984	28.601	17.666	8.681	31.105	15.469	9.252	9.996	7.175	152	261.404
182.443	8.047	225	5.588	3.326	64.054	10.268	47.930	36.205	6.799	No resp.	215.755
269.349	6.937	No resp.	1.505	1.325	29.936	12.567	102.830	109.382	4.740	126	279.446
451.792	14.985	225	7.092	4.651	93.991	22.835	150.760	145.587	11.539	126	495.201
98.201	21.554	190	16.219	5.880	19.088	15.809	4.084	9.357	5.873	146	190.402
86.429	12.569	305	3.636	2.400	12.733	4.098	11.337	36.936	2.209	204	104.097
184.630	34.124	496	19.855	8.280	31.821	19.907	15.422	46.293	8.083	351	294.498
96.533	14.981	529	29.390	12.897	12.741	15.383	3.302	2.795	4.400	116	122.528
190.572	33.727	1.833	24.196	20.110	27.090	38.891	13.194	21.755	9.374	401	228.868
287.105	48.708	2.362	53.586	33.006	39.831	54.274	16.496	24.550	13.774	518	351.396
76.170	25.581	21.034	4.358	92	4.462	10.554	429	2.878	6.308	475	79.314
203.303	78.373	21.611	2.707	58	1.721	8.053	3.576	56.694	24.666	5.845	208.311
279.473	103.953	42.645	7.065	150	6.183	18.607	4.005	59.573	30.974	6.320	287.625
6.281	1.325	No resp.	223	No resp.	339	2.126	No resp.	854	630	785	40.086
1.063	214	No resp.	121	No resp.	No resp.	No resp.	101	176	158	295	13.028
7.345	1.538	No resp.	344	No resp.	339	2.126	101	1.030	788	1.080	53.114
43.539	30.075	224	5.196	93	2.467	2.041	434	1.589	1.420	No resp.	239.177
6.198	4.783	112	No resp.	No resp.	295	No resp.	No resp.	623	283	101	21.558
49.736	34.859	336	5.196	93	2.762	2.041	434	2.212	1.703	101	260.735
74.367	9.138	534	51.084	No resp.	3.964	1.915	99	3.087	4.546	No resp.	182.639
11.958	2.213	462	3.897	No resp.	1.993	754	132	1.724	697	86	39.835
86.325	11.351	996	54.981	No resp.	5.956	2.668	231	4.811	5.243	86	222.473
72.975	14.814	1.286	24.751	395	8.884	10.529	1.726	2.378	6.836	1.378	113.135
121.762	9.223	4.416	4.200	866	23.071	11.973	9.079	28.991	8.642	21.301	132.449
194.737	24.036	5.702	28.951	1.261	31.956	22.502	10.805	31.368	15.478	22.679	245.584
4.893	No resp.	No resp.	No resp.	No resp.	No resp.	No resp.	No resp.	4.893	No resp.	No resp.	4.893
4.888	No resp.	No resp.	No resp.	No resp.	No resp.	No resp.	No resp.	4.888	No resp.	No resp.	4.888
9.781	No resp.	No resp.	No resp.	No resp.	No resp.	No resp.	No resp.	9.781	No resp.	No resp.	9.781
12.535	No resp.	No resp.	209	No resp.	No resp.	12.221	105	No resp.	No resp.	No resp.	12.535
1.470	No resp.	No resp.	No resp.	No resp.	No resp.	1.470	No resp.	No resp.	No resp.	No resp.	1.470
14.005	No resp.	No resp.	209	No resp.	No resp.	13.691	105	No resp.	No resp.	No resp.	14.005

**Economische activiteit NACE, beroep ISCO,  
geslacht en werkplaats (buitenland uitgezonderd)**

		Totaal activiteiten	A en B Primaire sector	Totaal secundaire sector	C	D	E	F
<b>Waals gewest</b>								
<b>Totaal</b>	<b>Mannen</b>	608.313	18.030	213.841	3.748	116.303	10.130	83.660
	<b>Vrouwen</b>	514.547	5.841	41.995	433	33.321	2.377	5.866
	<b>Totaal</b>	1.122.860	23.872	255.837	4.181	149.623	12.506	89.526
<b>Bedrijfsleiders en hoger kaderpersoneel</b>	<b>Mannen</b>	69.879	1.169	18.782	83	7.848	513	10.338
	<b>Vrouwen</b>	34.290	340	3.821	No resp.	2.804	266	751
	<b>Totaal</b>	104.169	1.509	22.603	83	10.652	778	11.089
<b>Intellectuele en wetenschappelijke beroepen</b>	<b>Mannen</b>	100.441	665	14.014	268	10.892	1.279	1.576
	<b>Vrouwen</b>	153.597	161	4.460	127	3.378	48	906
	<b>Totaal</b>	254.038	826	18.474	395	14.270	1.327	2.482
<b>Intermediaire functies</b>	<b>Mannen</b>	81.944	178	32.174	689	20.394	3.203	7.888
	<b>Vrouwen</b>	55.399	115	7.416	No resp.	5.824	271	1.321
	<b>Totaal</b>	137.343	293	39.590	689	26.218	3.474	9.209
<b>Bedienden in administratieve functies</b>	<b>Mannen</b>	49.697	215	9.930	No resp.	6.659	2.074	1.197
	<b>Vrouwen</b>	94.007	199	12.013	305	8.040	1.359	2.307
	<b>Totaal</b>	143.703	414	21.943	305	14.699	3.433	3.505
<b>Diestverlenend en verkoopspersoneel</b>	<b>Mannen</b>	45.307	302	1.300	No resp.	1.239	No resp.	61
	<b>Vrouwen</b>	101.189	No resp.	2.507	No resp.	2.347	116	43
	<b>Totaal</b>	146.495	302	3.807	No resp.	3.586	116	104
<b>Landbouwers en geschoolde arbeiders in de landbouw en de visserij</b>	<b>Mannen</b>	20.213	13.890	1.221	No resp.	1.221	No resp.	No resp.
	<b>Vrouwen</b>	5.614	5.026	218	No resp.	218	No resp.	No resp.
	<b>Totaal</b>	25.827	18.916	1.439	No resp.	1.439	No resp.	No resp.
<b>Ambachtsberoepen en ambachtelijke vakarbeiders</b>	<b>Mannen</b>	124.798	179	90.909	1.476	33.897	2.531	53.005
	<b>Vrouwen</b>	5.957	No resp.	2.894	No resp.	2.723	No resp.	170
	<b>Totaal</b>	130.755	179	93.803	1.476	36.620	2.531	53.176
<b>Machine- en installatiebestuurders, montagearbeiders</b>	<b>Mannen</b>	61.803	858	29.871	891	24.454	258	4.268
	<b>Vrouwen</b>	7.524	No resp.	5.533	No resp.	5.483	No resp.	50
	<b>Totaal</b>	69.328	858	35.404	891	29.937	258	4.318
<b>Ongeschoolde arbeiders en bedienden</b>	<b>Mannen</b>	43.579	575	15.639	342	9.699	272	5.326
	<b>Vrouwen</b>	56.160	No resp.	3.135	No resp.	2.502	317	317
	<b>Totaal</b>	99.740	575	18.774	342	12.201	588	5.643
<b>Gehandicapten tewerkgesteld in een beschutte werkplaats</b>	<b>Mannen</b>	110	No resp.	No resp.	No resp.	No resp.	No resp.	No resp.
	<b>Vrouwen</b>	234	No resp.	No resp.	No resp.	No resp.	No resp.	No resp.
	<b>Totaal</b>	344	No resp.	No resp.	No resp.	No resp.	No resp.	No resp.
<b>Strijdkrachten</b>	<b>Mannen</b>	10.541	No resp.	No resp.	No resp.	No resp.	No resp.	No resp.
	<b>Vrouwen</b>	577	No resp.	No resp.	No resp.	No resp.	No resp.	No resp.
	<b>Totaal</b>	11.118	No resp.	No resp.	No resp.	No resp.	No resp.	No resp.

**Economische activiteit NACE, beroep ISCO,  
geslacht en werkplaats (buitenland uitgezonderd)**

Totaal tertiaire sector	G	H	I	J	K	L	M	N	O	P et Q	Grote groep ISCO
376.442	81.429	18.161	52.455	10.381	44.410	73.980	36.589	38.364	18.478	2.196	608.313
466.710	69.227	14.649	12.011	11.015	41.688	67.672	86.495	124.840	29.407	9.705	514.547
843.152	150.656	32.809	64.465	21.396	86.098	141.652	123.085	163.204	47.885	11.901	1.122.860
49.928	16.718	7.160	3.605	2.396	6.699	6.691	2.872	1.564	1.936	286	69.879
30.129	10.512	4.781	789	878	2.979	3.245	2.876	2.048	1.738	283	34.290
80.057	27.230	11.941	4.394	3.274	9.679	9.937	5.748	3.612	3.674	569	104.169
85.762	3.535	131	1.818	1.330	19.891	9.188	25.749	19.489	4.149	483	100.441
148.976	3.920	114	509	820	9.568	12.959	62.282	54.201	4.371	232	153.597
234.738	7.455	245	2.327	2.150	29.459	22.147	88.031	73.689	8.519	715	254.038
49.592	8.140	146	7.032	3.172	6.039	9.836	4.219	7.914	2.974	121	81.944
47.868	5.594	224	1.194	1.224	5.245	4.127	9.380	18.763	1.956	161	55.399
97.460	13.734	369	8.227	4.395	11.284	13.963	13.598	26.677	4.929	282	137.343
39.552	6.058	19	10.662	3.248	3.007	13.034	863	1.484	1.040	137	49.697
81.795	13.380	715	6.560	7.303	8.822	25.844	3.684	11.639	3.560	288	94.007
121.347	19.438	734	17.222	10.550	11.829	38.878	4.547	13.124	4.600	425	143.703
43.704	12.762	9.382	1.781	79	2.209	11.033	946	2.426	3.049	39	45.307
98.682	29.513	7.899	1.079	177	4.945	9.665	1.734	26.610	13.084	3.975	101.189
142.386	42.275	17.281	2.860	257	7.154	20.698	2.680	29.035	16.133	4.013	146.495
5.102	468	137	No resp.	94	952	2.033	32	253	700	433	20.213
370	35	No resp.	No resp.	No resp.	44	97	No resp.	No resp.	194	No resp.	5.614
5.472	503	137	No resp.	94	996	2.130	32	253	894	433	25.827
33.710	20.757	No resp.	4.305	No resp.	1.532	4.374	580	1.284	878	No resp.	124.798
3.064	2.116	No resp.	No resp.	No resp.	No resp.	261	123	395	170	No resp.	5.957
36.774	22.872	No resp.	4.305	No resp.	1.532	4.635	703	1.679	1.048	No resp.	130.755
31.075	5.396	524	19.806	No resp.	849	2.466	293	769	862	110	61.803
1.991	331	121	564	No resp.	352	114	No resp.	362	148	No resp.	7.524
33.066	5.727	644	20.370	No resp.	1.201	2.580	293	1.131	1.010	110	69.328
27.365	7.596	662	3.445	62	3.232	4.850	1.036	3.071	2.890	521	43.579
53.025	3.826	796	1.315	541	9.733	10.875	6.416	10.570	4.187	4.766	56.160
80.391	11.421	1.458	4.760	604	12.965	15.724	7.452	13.641	7.078	5.287	99.740
110	No resp.	No resp.	No resp.	No resp.	No resp.	No resp.	No resp.	110	No resp.	No resp.	110
234	No resp.	No resp.	No resp.	73	No resp.	No resp.	No resp.	161	No resp.	No resp.	234
344	No resp.	No resp.	No resp.	73	No resp.	No resp.	No resp.	271	No resp.	No resp.	344
10.541	No resp.	No resp.	No resp.	No resp.	No resp.	10.475	No resp.	No resp.	No resp.	66	10.541
577	No resp.	No resp.	No resp.	No resp.	No resp.	485	No resp.	92	No resp.	No resp.	577
11.118	No resp.	No resp.	No resp.	No resp.	No resp.	10.960	No resp.	92	No resp.	66	11.118

**Beroep ISCO, geslacht, leeftijd en woonplaats**

		Van 15 tot 24 jaar	Van 25 tot 49 jaar	50 jaar en meer	Totaal
<b>Belgique</b>					
	Mannen	181.347	1.634.347	613.636	2.429.330
<b>Totaal</b>	Vrouwen	149.827	1.408.638	432.915	1.991.380
	<b>Totaal</b>	331.174	3.042.986	1.046.550	4.420.710
<b>Bedrijfsleiders en hoger kaderpersoneel</b>	Mannen	7.565	217.364	105.275	330.205
	Vrouwen	4.535	124.773	40.689	169.997
	<b>Totaal</b>	12.100	342.137	145.965	500.202
<b>Intellectuele en wetenschappelijke beroepen</b>	Mannen	18.251	293.972	117.458	429.681
	Vrouwen	34.034	402.095	99.845	535.973
	<b>Totaal</b>	52.285	696.067	217.303	965.654
<b>Intermediaire functies</b>	Mannen	17.575	221.304	85.571	324.450
	Vrouwen	15.000	134.357	41.200	190.557
	<b>Totaal</b>	32.576	355.661	126.771	515.008
<b>Bedienden in administratieve functies</b>	Mannen	14.030	157.739	66.480	238.249
	Vrouwen	26.141	302.630	97.858	426.629
	<b>Totaal</b>	40.171	460.369	164.338	664.878
<b>Dienstverlenend en verkoopspersoneel</b>	Mannen	22.700	106.112	30.697	159.510
	Vrouwen	49.987	232.718	65.869	348.575
	<b>Totaal</b>	72.688	338.830	96.567	508.085
<b>Landbouwers en geschoolde arbeiders in de landbouw en de visserij</b>	Mannen	5.885	36.734	20.026	62.645
	Vrouwen	881	9.571	8.495	18.948
	<b>Totaal</b>	6.766	46.306	28.521	81.593
<b>Ambachtsberoepen en ambachtelijke vakarbeiders</b>	Mannen	55.589	268.657	79.529	403.775
	Vrouwen	1.796	19.045	8.734	29.575
	<b>Totaal</b>	57.385	287.702	88.263	433.350
<b>Machine- en installatiebestuurders, montagearbeiders</b>	Mannen	19.641	187.703	63.756	271.100
	Vrouwen	4.523	34.988	10.733	50.244
	<b>Totaal</b>	24.164	222.691	74.489	321.344
<b>Ongeschoolde arbeiders en bedienden</b>	Mannen	17.739	119.056	38.260	175.054
	Vrouwen	12.017	143.283	57.748	213.048
	<b>Totaal</b>	29.756	262.339	96.008	388.103
<b>Gehandicapten tewerkgesteld in een beschutte werkplaats</b>	Mannen	471	3.575	1.025	5.071
	Vrouwen	881	3.077	1.164	5.122
	<b>Totaal</b>	1.352	6.652	2.189	10.193
<b>Strijdkrachten</b>	Mannen	1.899	22.131	5.559	29.589
	Vrouwen	32	2.101	579	2.712
	<b>Totaal</b>	1.931	24.232	6.138	32.301

**Beroep ISCO, geslacht, leeftijd en woonplaats**

		Van 15 tot 24 jaar	Van 25 tot 49 jaar	50 jaar en meer	Totaal
<b>Brussels</b>					
<b>Hoofdstedelijk Gewest</b>					
	Mannen	12.148	162.054	48.004	222.207
<b>Totaal</b>	Vrouwen	12.923	129.599	39.029	181.551
	<b>Totaal</b>	<b>25.071</b>	<b>291.653</b>	<b>87.033</b>	<b>403.758</b>
<b>Bedrijfsleiders en hoger kaderpersoneel</b>	Mannen	897	30.158	11.297	42.352
	Vrouwen	556	17.308	6.248	24.112
	<b>Totaal</b>	<b>1.452</b>	<b>47.466</b>	<b>17.545</b>	<b>66.464</b>
<b>Intellectuele en wetenschappelijke beroepen</b>	Mannen	1.385	35.790	14.354	51.528
	Vrouwen	2.618	38.787	11.038	52.443
	<b>Totaal</b>	<b>4.003</b>	<b>74.577</b>	<b>25.392</b>	<b>103.972</b>
	Mannen	248	11.776	4.373	16.397
<b>Intermediaire functies</b>	Vrouwen	1.166	9.875	4.142	15.184
	<b>Totaal</b>	<b>1.414</b>	<b>21.651</b>	<b>8.515</b>	<b>31.581</b>
<b>Bedienden in administratieve functies</b>	Mannen	1.628	20.441	5.665	27.735
	Vrouwen	3.985	28.823	7.774	40.582
	<b>Totaal</b>	<b>5.613</b>	<b>49.264</b>	<b>13.439</b>	<b>68.317</b>
	Mannen	2.812	17.157	2.967	22.936
<b>Diestverlenend en verkoopspersoneel</b>	Vrouwen	3.525	18.804	3.884	26.214
	<b>Totaal</b>	<b>6.337</b>	<b>35.962</b>	<b>6.851</b>	<b>49.150</b>
<b>Landbouwers en geschoolde arbeiders in de landbouw en de visserij</b>	Mannen	154	1.503	234	1.891
	Vrouwen	No resp.	96	No resp.	96
	<b>Totaal</b>	<b>154</b>	<b>1.599</b>	<b>234</b>	<b>1.987</b>
<b>Ambachtsberoepen en ambachtelijke vakarbeiders</b>	Mannen	2.092	19.288	3.764	25.143
	Vrouwen	96	1.070	217	1.382
	<b>Totaal</b>	<b>2.187</b>	<b>20.358</b>	<b>3.980</b>	<b>26.525</b>
<b>Machine- en installatiebestuurders, montagearbeiders</b>	Mannen	953	12.187	2.682	15.822
	Vrouwen	96	1.236	209	1.541
	<b>Totaal</b>	<b>1.049</b>	<b>13.422</b>	<b>2.891</b>	<b>17.363</b>
<b>Ongeschoolde arbeiders en bedienden</b>	Mannen	1.980	12.431	2.283	16.694
	Vrouwen	881	13.599	5.516	19.996
	<b>Totaal</b>	<b>2.861</b>	<b>26.030</b>	<b>7.799</b>	<b>36.690</b>
<b>Strijdkrachten</b>	Mannen	No resp.	1.324	385	1.709
	<b>Totaal</b>	<b>No resp.</b>	<b>1.324</b>	<b>385</b>	<b>1.709</b>



**Beroep ISCO, geslacht, leeftijd en woonplaats**

		Van 15 tot 24 jaar	Van 25 tot 49 jaar	50 jaar en meer	Totaal
<b><u>Vlaams Gewest</u></b>					
	<b>Mannen</b>	113.493	994.003	377.741	1.485.237
<b>Totaal</b>	<b>Vrouwen</b>	95.695	871.312	262.612	1.229.619
	<b>Totaal</b>	209.189	1.865.315	640.353	2.714.857
<b>Bedrijfsleiders en hoger kaderpersoneel</b>	<b>Mannen</b>	4.791	135.950	65.829	206.570
	<b>Vrouwen</b>	2.559	80.348	22.492	105.399
	<b>Totaal</b>	7.350	216.299	88.320	311.969
<b>Intellectuele en wetenschappelijke beroepen</b>	<b>Mannen</b>	12.155	169.550	65.845	247.550
	<b>Vrouwen</b>	21.162	235.224	52.838	309.224
	<b>Totaal</b>	33.317	404.775	118.683	556.774
<b>Intermediaire functies</b>	<b>Mannen</b>	11.038	145.693	52.802	209.534
	<b>Vrouwen</b>	9.799	79.263	23.210	112.272
	<b>Totaal</b>	20.837	224.956	76.012	321.805
<b>Bedienden in administratieve functies</b>	<b>Mannen</b>	9.497	94.985	39.940	144.423
	<b>Vrouwen</b>	16.307	194.970	60.194	271.471
	<b>Totaal</b>	25.804	289.955	100.135	415.894
<b>Dienstverlenend en verkoopspersoneel</b>	<b>Mannen</b>	13.006	53.425	17.187	83.619
	<b>Vrouwen</b>	31.188	138.400	44.734	214.322
	<b>Totaal</b>	44.194	191.825	61.921	297.941
<b>Landbouwers en geschoolde arbeiders in de landbouw en de Ambachtsberoepen en ambachtelijke vakarbeiders</b>	<b>Mannen</b>	3.435	23.348	13.321	40.103
	<b>Vrouwen</b>	559	6.936	5.708	13.204
	<b>Totaal</b>	3.994	30.285	19.029	53.307
<b>Machine- en installatiebestuurders, montagearbeiders</b>	<b>Mannen</b>	33.275	160.570	47.834	241.678
	<b>Vrouwen</b>	1.331	14.471	6.476	22.278
	<b>Totaal</b>	34.606	175.040	54.310	263.956
<b>Ongeschoolde arbeiders en bedienden</b>	<b>Mannen</b>	14.373	121.691	44.993	181.057
	<b>Vrouwen</b>	3.416	27.615	8.860	39.891
	<b>Totaal</b>	17.789	149.306	53.853	220.948
<b>Gehandicapten tewerkgesteld in een beschutte werkplaats</b>	<b>Mannen</b>	10.493	75.335	25.866	111.693
	<b>Vrouwen</b>	8.494	89.858	36.630	134.982
	<b>Totaal</b>	18.986	165.193	62.496	246.675
<b>Strijdkrachten</b>	<b>Mannen</b>	471	3.397	1.025	4.893
	<b>Vrouwen</b>	881	2.843	1.164	4.888
	<b>Totaal</b>	1.352	6.240	2.189	9.781
	<b>Mannen</b>	958	10.059	3.100	14.118
	<b>Vrouwen</b>	No resp.	1.384	305	1.689
	<b>Totaal</b>	958	11.443	3.406	15.807



**Beroep ISCO, geslacht, leeftijd en woonplaats**

		Van 15 tot 24 jaar	Van 25 tot 49 jaar	50 jaar en meer	Totaal
<b>Waals Gewest</b>					
<b>Totaal</b>	Mannen	55.705	478.290	187.890	721.885
	Vrouwen	41.209	407.728	131.274	580.210
	Totaal	96.914	886.018	319.164	1.302.096
<b>Bedrijfsleiders en hoger kaderpersoneel</b>	Mannen	1.877	51.256	28.150	81.283
	Vrouwen	1.420	27.117	11.949	40.486
	Totaal	3.298	78.373	40.099	121.769
<b>Intellectuele en wetenschappelijke beroepen</b>	Mannen	4.711	88.632	37.259	130.603
	Vrouwen	10.253	128.083	35.969	174.305
	Totaal	14.965	216.715	73.228	304.908
<b>Intermediaire functies</b>	Mannen	6.289	63.835	28.396	98.519
	Vrouwen	4.036	45.219	13.848	63.102
	Totaal	10.324	109.054	42.243	161.621
<b>Bedienden in administratieve functies</b>	Mannen	2.905	42.312	20.874	66.091
	Vrouwen	5.849	78.838	29.889	114.576
	Totaal	8.753	121.150	50.764	180.667
<b>Dienstverlenend en verkoopspersoneel</b>	Mannen	6.882	35.530	10.543	52.956
	Vrouwen	15.274	75.513	17.252	108.039
	Totaal	22.156	111.044	27.795	160.995
<b>Landbouwers en geschoolde arbeiders in de landbouw en de visserij</b>	Mannen	2.297	11.883	6.471	20.651
	Vrouwen	322	2.539	2.787	5.648
	Totaal	2.618	14.422	9.258	26.298
<b>Ambachtsberoepen en ambachtelijke vakarbeiders</b>	Mannen	20.222	88.800	27.932	136.954
	Vrouwen	370	3.505	2.041	5.916
	Totaal	20.592	92.304	29.973	142.870
<b>Machine- en installatiebestuurders, montagearbeiders</b>	Mannen	4.315	53.826	16.081	74.221
	Vrouwen	1.011	6.137	1.664	8.812
	Totaal	5.326	59.963	17.744	83.033
<b>Ongeschoolde arbeiders en bedienden</b>	Mannen	5.267	31.290	10.110	46.667
	Vrouwen	2.642	39.826	15.603	58.070
	Totaal	7.908	71.116	25.713	104.737
<b>Gehandicapten tewerkgesteld in een beschutte werkplaats</b>	Mannen	No resp.	178	No resp.	178
	Vrouwen	No resp.	234	No resp.	234
	Totaal	No resp.	412	No resp.	412
<b>Strijdkrachten</b>	Mannen	940	10.748	2.074	13.761
	Vrouwen	32	717	274	1.023
	Totaal	973	11.464	2.347	14.784

**Economische activiteit NACE, effectieve wekelijkse arbeidsduur,  
geslacht en woonplaats**

		Totaal activiteiten	A en B Primaire sector	Totaal secundaire sector	C	D	E	F
<b>België</b>								
Niet gewerkt	Mannen	238.115	1.839	97.504	209	59.345	3.953	33.998
	Vrouwen	243.243	1.883	19.727	No resp.	16.130	1.008	2.589
	Totaal	481.358	3.722	117.232	209	75.475	4.961	36.587
1-10 uren	Mannen	35.904	977	8.134	111	4.812	267	2.944
	Vrouwen	64.648	694	5.627	No resp.	4.573	59	995
	Totaal	100.552	1.671	13.761	111	9.385	326	3.939
11-20 uren	Mannen	98.368	2.699	21.273	No resp.	14.014	369	6.889
	Vrouwen	310.189	2.465	18.530	271	15.145	350	2.764
	Totaal	408.557	5.164	39.803	271	29.158	720	9.654
21-30 uren	Mannen	180.333	2.765	50.981	199	34.676	1.798	14.308
	Vrouwen	352.442	1.768	25.822	47	21.348	1.369	3.058
	Totaal	532.775	4.533	76.803	245	56.024	3.167	17.366
31-32 uren	Mannen	82.391	504	37.558	560	24.096	1.228	11.673
	Vrouwen	97.240	381	15.768	103	13.889	436	1.340
	Totaal	179.631	885	53.326	664	37.985	1.664	13.013
33-34 uren	Mannen	9.926	105	2.988	No resp.	2.258	No resp.	730
	Vrouwen	18.700	No resp.	1.547	No resp.	1.448	No resp.	99
	Totaal	28.626	105	4.535	No resp.	3.706	No resp.	829
35-36 uren	Mannen	84.648	978	17.652	No resp.	13.275	1.181	3.197
	Vrouwen	87.337	693	3.692	No resp.	3.326	70	296
	Totaal	171.985	1.672	21.343	No resp.	16.600	1.250	3.493
37-38 uren	Mannen	681.572	9.260	231.467	1.894	166.704	12.489	50.380
	Vrouwen	404.732	1.263	53.776	364	46.062	3.188	4.162
	Totaal	1.086.303	10.523	285.243	2.258	212.767	15.677	54.542
39-40 uren	Mannen	413.851	5.840	209.445	1.409	110.357	5.332	92.347
	Vrouwen	160.392	1.625	31.931	71	25.390	935	5.535
	Totaal	574.242	7.466	241.376	1.480	135.747	6.267	97.882
41-97 uren	Mannen	492.770	25.416	131.906	748	71.947	4.571	54.640
	Vrouwen	188.872	7.645	14.329	127	12.254	691	1.257
	Totaal	681.642	33.062	146.235	876	84.201	5.261	55.897
Weet het niet	Mannen	111.453	7.575	28.718	No resp.	13.249	263	15.206
	Vrouwen	63.586	2.618	4.406	No resp.	3.615	No resp.	791
	Totaal	175.039	10.193	33.125	No resp.	16.864	263	15.997
Totaal	Mannen	2.429.330	57.958	837.626	5.130	514.733	31.450	286.313
	Vrouwen	1.991.380	21.037	195.155	983	163.180	8.106	22.887
	Totaal	4.420.710	78.996	1.032.781	6.113	677.913	39.556	309.199

**Economische activiteit NACE, effectieve wekelijkse arbeidsduur,  
geslacht en woonplaats**

Totaal tertiaire sector	G	H	I	J	K	L	M	N	O	P et Q
138.772	18.721	4.177	23.807	8.241	17.643	20.424	25.738	11.558	6.185	2.276
221.633	21.800	4.863	8.128	8.168	17.200	22.802	64.550	56.243	9.637	8.242
360.404	40.521	9.041	31.935	16.409	34.843	43.226	90.288	67.801	15.822	10.518
26.793	5.297	2.838	2.519	506	3.511	2.596	3.548	2.235	2.286	1.456
58.327	8.289	4.158	820	861	8.331	2.451	12.370	10.655	5.117	5.275
85.120	13.585	6.997	3.340	1.367	11.842	5.047	15.918	12.890	7.404	6.731
74.397	12.220	8.302	12.116	1.696	7.416	5.922	11.789	9.643	4.469	824
289.194	41.050	12.090	6.957	6.003	28.343	33.900	39.582	90.682	15.997	14.591
363.591	53.270	20.392	19.073	7.699	35.759	39.822	51.371	100.324	20.466	15.415
126.587	18.504	6.429	19.928	6.220	15.808	19.082	19.508	12.976	6.386	1.747
324.852	51.526	6.615	10.671	18.065	31.223	33.638	59.438	86.501	15.925	11.252
451.439	70.029	13.044	30.599	24.284	47.031	52.720	78.946	99.477	22.310	12.999
44.329	7.488	1.665	10.221	1.381	7.340	6.224	4.201	3.485	2.058	266
81.091	12.723	1.397	4.213	3.983	11.607	9.610	7.555	22.397	5.446	2.160
125.420	20.210	3.062	14.434	5.364	18.947	15.834	11.756	25.882	7.504	2.426
6.832	911	175	506	828	765	1.001	1.401	1.018	227	No resp.
17.153	2.979	186	602	821	2.478	1.485	2.681	4.137	1.035	749
23.985	3.890	361	1.108	1.648	3.243	2.486	4.083	5.156	1.262	749
66.018	15.078	1.573	7.605	8.733	6.676	11.781	7.330	4.067	2.768	406
82.952	16.272	1.512	2.133	8.295	6.247	11.373	18.610	11.739	4.815	1.956
148.970	31.350	3.086	9.739	17.028	12.923	23.154	25.941	15.806	7.583	2.362
440.845	81.572	12.164	81.342	20.866	58.226	104.269	14.408	38.136	23.742	6.121
349.692	55.349	10.350	21.130	17.153	41.878	65.928	20.390	87.214	18.741	11.559
790.537	136.921	22.514	102.472	38.019	100.104	170.197	34.798	125.350	42.482	17.680
198.565	40.501	8.901	34.972	9.754	44.554	19.711	13.923	11.987	10.571	3.692
126.835	20.272	5.431	8.323	4.605	20.814	11.050	17.894	27.307	7.355	3.785
325.400	60.773	14.332	43.295	14.359	65.368	30.760	31.817	39.294	17.925	7.477
335.448	81.907	21.824	43.167	20.475	71.566	26.131	15.928	30.790	16.910	6.750
166.898	35.217	13.055	5.879	6.685	22.892	7.826	20.484	39.247	11.691	3.922
502.346	117.124	34.878	49.046	27.160	94.458	33.958	36.412	70.037	28.601	10.671
75.160	17.638	8.026	9.988	2.974	14.003	6.145	2.616	7.408	5.318	1.043
56.562	9.482	6.845	1.685	1.029	7.146	1.207	5.056	15.318	7.059	1.735
131.721	27.120	14.871	11.673	4.004	21.150	7.351	7.672	22.725	12.377	2.777
1.533.745	299.835	76.074	246.172	81.674	247.510	223.286	120.390	133.304	80.921	24.581
1.775.188	274.959	66.502	70.542	75.667	198.159	201.270	268.611	451.439	102.817	65.224
3.308.934	574.794	142.576	316.713	157.341	445.669	424.555	389.001	584.742	183.737	89.804

**Economische activiteit NACE, effectieve wekelijkse arbeidsduur,  
geslacht en woonplaats**

		Totaal activiteiten	A en B Primaire sector	Totaal secundaire sector	C	D	E	F
<b>Brussels Hoofdstedelijk Gewest</b>								
Niet gewerkt	Mannen	17.885	98	3.997	No resp.	1.834	90	2.073
	Vrouwen	18.939	82	1.304	No resp.	962	198	144
	Totaal	36.824	180	5.301	No resp.	2.796	288	2.217
1-10 uren	Mannen	3.505	No resp.	677	No resp.	88	No resp.	589
	Vrouwen	4.838	No resp.	426	No resp.	334	No resp.	93
	Totaal	8.343	No resp.	1.103	No resp.	421	No resp.	682
11-20 uren	Mannen	11.892	78	1.722	No resp.	611	No resp.	1.111
	Vrouwen	21.867	No resp.	555	No resp.	325	151	79
	Totaal	33.758	78	2.278	No resp.	936	151	1.191
21-30 uren	Mannen	15.017	211	2.091	No resp.	1.298	201	592
	Vrouwen	26.752	79	652	No resp.	560	93	No resp.
	Totaal	41.769	291	2.743	No resp.	1.857	294	592
31-32 uren	Mannen	4.415	No resp.	1.337	No resp.	649	121	567
	Vrouwen	4.555	No resp.	189	No resp.	189	No resp.	No resp.
	Totaal	8.970	No resp.	1.526	No resp.	838	121	567
33-34 uren	Mannen	1.242	No resp.	75	No resp.	No resp.	No resp.	75
	Vrouwen	2.220	No resp.	No resp.	No resp.	No resp.	No resp.	No resp.
	Totaal	3.462	No resp.	75	No resp.	No resp.	No resp.	75
35-36 uren	Mannen	6.325	No resp.	891	No resp.	403	90	398
	Vrouwen	8.361	72	94	No resp.	94	No resp.	No resp.
	Totaal	14.686	72	985	No resp.	497	90	398
37-38 uren	Mannen	70.469	263	13.775	105	8.535	512	4.623
	Vrouwen	49.275	No resp.	3.218	No resp.	2.338	96	785
	Totaal	119.744	263	16.994	105	10.873	608	5.408
39-40 uren	Mannen	32.087	192	9.669	180	3.383	364	5.742
	Vrouwen	17.149	No resp.	1.685	71	941	181	492
	Totaal	49.235	192	11.354	251	4.324	545	6.234
41-97 uren	Mannen	47.635	99	10.437	98	4.386	519	5.434
	Vrouwen	21.398	No resp.	1.332	No resp.	1.229	No resp.	103
	Totaal	69.033	99	11.769	98	5.615	519	5.537
Weet het niet	Mannen	11.737	99	1.823	No resp.	692	No resp.	1.131
	Vrouwen	6.195	No resp.	103	No resp.	103	No resp.	No resp.
	Totaal	17.932	99	1.926	No resp.	795	No resp.	1.131
Totaal	Mannen	222.207	1.041	46.495	383	21.879	1.897	22.335
	Vrouwen	181.551	233	9.559	71	7.073	719	1.696
	Totaal	403.758	1.274	56.053	454	28.952	2.616	24.031

**Economische activiteit NACE, effectieve wekelijkse arbeidsduur,  
geslacht en woonplaats**

Totaal tertiaire sector	G	H	I	J	K	L	M	N	O	P et Q
13.790	1.199	529	1.715	1.112	1.931	1.830	2.268	1.344	580	1.281
17.553	939	357	873	1.019	2.197	1.347	3.911	3.859	717	2.334
31.343	2.138	886	2.588	2.131	4.128	3.177	6.179	5.204	1.297	3.615
2.828	563	462	62	No resp.	435	No resp.	689	231	234	153
4.412	567	289	No resp.	No resp.	1.031	82	957	634	454	398
7.240	1.130	751	62	No resp.	1.466	82	1.646	865	688	551
10.091	1.501	1.918	953	394	1.485	354	1.033	1.223	1.032	198
21.311	3.307	2.035	490	491	3.689	1.516	2.052	4.024	1.690	2.018
31.402	4.808	3.953	1.442	885	5.174	1.870	3.085	5.246	2.722	2.216
12.715	1.984	1.139	1.511	973	2.382	1.276	903	1.205	476	867
26.021	2.835	886	552	800	3.960	2.036	4.537	6.320	1.510	2.585
38.735	4.820	2.025	2.064	1.773	6.342	3.312	5.440	7.524	1.985	3.452
3.077	707	208	566	165	478	91	99	217	384	163
4.366	615	279	274	171	733	82	142	1.253	632	184
7.444	1.322	487	840	336	1.211	173	242	1.470	1.016	347
1.167	90	108	No resp.	195	No resp.	276	92	306	101	No resp.
2.220	167	103	79	86	671	No resp.	316	393	141	264
3.387	257	210	79	281	671	276	408	699	242	264
5.434	1.209	195	447	1.285	376	716	488	265	453	No resp.
8.196	1.608	189	No resp.	1.081	1.143	812	1.019	880	541	923
13.629	2.818	383	447	2.367	1.518	1.528	1.507	1.145	994	923
56.430	8.089	4.427	6.251	3.628	9.904	8.656	1.677	5.076	4.030	4.690
46.057	4.491	2.072	1.561	3.662	6.696	6.284	2.750	9.594	2.654	6.293
102.487	12.580	6.499	7.813	7.290	16.600	14.940	4.428	14.671	6.684	10.983
22.226	3.197	1.802	3.160	1.214	5.285	863	1.289	1.512	1.582	2.322
15.463	1.470	792	397	1.330	3.254	888	1.440	2.510	730	2.652
37.690	4.667	2.594	3.557	2.545	8.539	1.751	2.729	4.021	2.311	4.974
37.098	6.455	2.313	3.129	2.268	9.505	1.792	1.432	3.693	2.368	4.142
20.067	2.579	764	1.022	1.155	4.463	1.721	1.832	3.154	810	2.567
57.165	9.034	3.077	4.151	3.423	13.968	3.512	3.265	6.848	3.178	6.709
9.815	1.783	1.269	908	548	1.769	400	525	1.033	839	742
6.093	510	729	96	191	1.214	287	1.071	898	319	778
15.908	2.293	1.998	1.004	740	2.983	686	1.596	1.930	1.157	1.520
174.672	26.778	14.370	18.702	11.783	33.550	16.253	10.495	16.104	12.078	14.558
171.759	19.087	8.493	5.345	9.987	29.051	15.055	20.028	33.519	10.198	20.996
346.430	45.866	22.863	24.047	21.770	62.601	31.307	30.523	49.623	22.276	35.554

**Economische activiteit NACE, effectieve wekelijkse arbeidsduur, geslacht en woonplaats**

		Totaal activiteiten	A en B Primaire sector	Totaal secundaire sector	C	D	E	F
<b>Vlaams Gewest</b>								
<b>Niet gewerkt</b>	<b>Mannen</b>	155.689	1.152	65.256	No resp.	43.087	1.678	20.491
	<b>Vrouwen</b>	158.737	1.363	14.443	No resp.	12.138	527	1.777
	<b>Totaal</b>	314.426	2.515	79.699	No resp.	55.225	2.205	22.269
<b>1-10 uren</b>	<b>Mannen</b>	21.316	865	4.965	111	3.277	152	1.426
	<b>Vrouwen</b>	39.062	547	3.795	No resp.	3.293	No resp.	502
	<b>Totaal</b>	60.378	1.412	8.760	111	6.571	152	1.927
<b>11-20 uren</b>	<b>Mannen</b>	57.374	1.368	14.465	No resp.	10.400	230	3.835
	<b>Vrouwen</b>	191.916	1.924	13.262	148	10.978	No resp.	2.135
	<b>Totaal</b>	249.290	3.292	27.727	148	21.379	230	5.971
<b>21-30 uren</b>	<b>Mannen</b>	118.480	2.077	36.449	101	27.007	921	8.420
	<b>Vrouwen</b>	223.671	1.099	20.084	No resp.	17.059	982	2.043
	<b>Totaal</b>	342.151	3.176	56.532	101	44.066	1.903	10.462
<b>31-32 uren</b>	<b>Mannen</b>	58.439	439	29.079	183	20.137	488	8.270
	<b>Vrouwen</b>	71.881	381	13.440	103	11.699	436	1.202
	<b>Totaal</b>	130.320	821	42.518	286	31.836	924	9.472
<b>33-34 uren</b>	<b>Mannen</b>	6.740	105	2.406	No resp.	1.855	No resp.	551
	<b>Vrouwen</b>	11.492	No resp.	1.178	No resp.	1.095	No resp.	83
	<b>Totaal</b>	18.232	105	3.584	No resp.	2.950	No resp.	634
<b>35-36 uren</b>	<b>Mannen</b>	40.055	593	8.662	No resp.	6.843	636	1.183
	<b>Vrouwen</b>	44.852	476	2.223	No resp.	2.223	No resp.	No resp.
	<b>Totaal</b>	84.907	1.069	10.886	No resp.	9.067	636	1.183
<b>37-38 uren</b>	<b>Mannen</b>	369.721	5.859	139.483	115	105.571	6.236	27.561
	<b>Vrouwen</b>	223.665	974	34.166	95	30.455	1.689	1.928
	<b>Totaal</b>	593.386	6.833	173.649	210	136.026	7.924	29.489
<b>39-40 uren</b>	<b>Mannen</b>	270.082	4.382	142.429	101	84.314	3.149	54.865
	<b>Vrouwen</b>	101.185	1.185	23.592	No resp.	19.327	355	3.910
	<b>Totaal</b>	371.268	5.567	166.022	101	103.641	3.505	58.775
<b>41-97 uren</b>	<b>Mannen</b>	326.471	17.607	92.081	294	51.944	3.051	36.790
	<b>Vrouwen</b>	123.808	5.519	10.538	127	9.106	475	829
	<b>Totaal</b>	450.279	23.125	102.619	422	61.051	3.527	37.620
<b>Weet het niet</b>	<b>Mannen</b>	60.870	3.882	17.148	No resp.	9.499	172	7.477
	<b>Vrouwen</b>	39.350	1.360	2.941	No resp.	2.413	No resp.	528
	<b>Totaal</b>	100.220	5.242	20.089	No resp.	11.912	172	8.005
<b>Totaal</b>	<b>Mannen</b>	1.485.237	38.329	552.424	905	363.935	16.713	170.870
	<b>Vrouwen</b>	1.229.619	14.829	139.662	474	119.787	4.464	14.938
	<b>Totaal</b>	2.714.857	53.158	692.086	1.379	483.722	21.177	185.808

**Economische activiteit NACE, effectieve wekelijkse arbeidsduur,  
geslacht en woonplaats**

Totaal tertiaire sector	G	H	I	J	K	L	M	N	O	P et Q
89.280	12.360	2.675	17.169	5.192	12.605	11.489	15.829	7.414	4.073	474
142.932	15.285	3.134	5.575	5.409	11.724	14.228	40.598	36.403	6.034	4.543
232.212	27.645	5.809	22.744	10.601	24.329	25.717	56.427	43.817	10.107	5.017
15.486	2.840	1.839	1.706	278	2.390	1.276	1.457	1.627	1.037	1.035
34.720	5.348	2.583	655	670	4.687	1.309	6.009	6.288	3.169	4.003
50.206	8.188	4.422	2.361	948	7.077	2.585	7.466	7.915	4.206	5.039
41.540	6.742	3.666	7.862	594	4.101	3.969	6.428	5.431	2.221	525
176.730	23.810	7.432	4.914	3.599	16.394	18.119	22.034	61.834	8.517	10.078
218.271	30.552	11.098	12.776	4.193	20.495	22.088	28.462	67.265	10.738	10.604
79.955	11.487	3.450	13.801	4.037	10.743	11.839	11.341	8.660	3.946	651
202.488	32.839	3.678	7.853	13.274	18.697	19.591	33.269	57.109	10.484	5.695
282.443	44.326	7.128	21.655	17.310	29.440	31.430	44.610	65.769	14.430	6.346
28.921	4.912	1.256	6.407	768	5.437	3.852	2.713	2.442	1.134	No resp.
58.060	9.869	1.003	3.586	2.537	8.050	6.702	5.578	15.617	3.704	1.416
86.981	14.781	2.258	9.993	3.304	13.487	10.554	8.291	18.059	4.838	1.416
4.229	554	No resp.	471	577	507	665	808	540	107	No resp.
10.314	2.148	83	377	451	1.043	726	1.467	2.973	560	485
14.542	2.702	83	847	1.028	1.550	1.392	2.275	3.513	667	485
30.800	6.701	897	4.362	4.258	3.657	4.798	3.931	1.229	891	76
42.152	9.960	993	1.441	3.520	2.999	4.773	8.874	6.753	2.249	589
72.952	16.662	1.890	5.804	7.778	6.656	9.571	12.805	7.981	3.140	665
224.379	44.550	4.143	47.819	11.263	31.734	47.291	6.499	16.973	13.280	827
188.525	36.184	6.235	14.205	8.631	24.322	30.285	9.574	45.436	9.709	3.943
412.904	80.734	10.378	62.024	19.894	56.057	77.576	16.073	62.409	22.989	4.770
123.271	26.302	5.106	22.553	5.268	28.858	11.338	8.949	7.210	6.664	1.023
76.408	13.568	2.847	6.094	1.978	13.056	5.785	10.068	17.499	4.805	709
199.679	39.870	7.953	28.647	7.246	41.915	17.123	19.016	24.709	11.468	1.732
216.784	54.858	14.541	30.136	13.127	46.719	15.948	9.748	19.093	10.924	1.689
107.751	25.209	9.393	4.046	4.360	13.801	4.600	14.630	23.435	7.474	803
324.535	80.067	23.934	34.182	17.488	60.520	20.548	24.379	42.528	18.398	2.493
39.840	9.506	3.957	5.379	1.462	7.633	3.740	1.596	3.646	2.690	232
35.048	6.285	3.922	1.155	569	4.333	920	2.956	10.189	3.889	829
74.888	15.791	7.879	6.534	2.031	11.966	4.660	4.552	13.835	6.579	1.061
894.485	180.812	41.529	157.665	46.824	154.385	116.206	69.300	74.266	46.966	6.532
1.075.128	180.505	41.303	49.901	44.997	119.105	107.037	155.056	283.535	60.595	33.094
1.969.613	361.318	82.832	207.566	91.820	273.490	223.243	224.356	357.802	107.561	39.626



**Economische activiteit NACE, effectieve wekelijkse arbeidsduur,  
geslacht en woonplaats**

		Totaal activiteiten	A en B Primaire sector	Totaal secundaire sector	C	D	E	F
<b>Waals Gewest</b>								
<b>Niet gewerkt</b>	<b>Mannen</b>	64.541	589	28.251	209	14.424	2.185	11.434
	<b>Vrouwen</b>	65.566	438	3.980	No resp.	3.030	283	668
	<b>Totaal</b>	130.107	1.027	32.231	209	17.454	2.468	12.101
<b>1-10 uren</b>	<b>Mannen</b>	11.083	113	2.492	No resp.	1.447	115	929
	<b>Vrouwen</b>	20.748	147	1.406	No resp.	946	59	401
	<b>Totaal</b>	31.831	259	3.897	No resp.	2.393	174	1.330
<b>11-20 uren</b>	<b>Mannen</b>	29.103	1.252	5.085	No resp.	3.003	139	1.943
	<b>Vrouwen</b>	96.406	541	4.713	123	3.841	200	549
	<b>Totaal</b>	125.509	1.793	9.798	123	6.844	339	2.493
<b>21-30 uren</b>	<b>Mannen</b>	46.835	477	12.441	98	6.371	676	5.296
	<b>Vrouwen</b>	102.018	589	5.086	47	3.730	295	1.015
	<b>Totaal</b>	148.854	1.066	17.528	144	10.101	971	6.311
<b>31-32 uren</b>	<b>Mannen</b>	19.537	64	7.142	378	3.309	619	2.836
	<b>Vrouwen</b>	20.804	No resp.	2.140	No resp.	2.002	No resp.	138
	<b>Totaal</b>	40.341	64	9.281	378	5.311	619	2.974
<b>33-34 uren</b>	<b>Mannen</b>	1.944	No resp.	507	No resp.	403	No resp.	104
	<b>Vrouwen</b>	4.988	No resp.	369	No resp.	353	No resp.	16
	<b>Totaal</b>	6.932	No resp.	876	No resp.	756	No resp.	120
<b>35-36 uren</b>	<b>Mannen</b>	38.269	386	8.098	No resp.	6.028	454	1.616
	<b>Vrouwen</b>	34.124	145	1.374	No resp.	1.008	70	296
	<b>Totaal</b>	72.393	531	9.473	No resp.	7.036	524	1.912
<b>37-38 uren</b>	<b>Mannen</b>	241.381	3.138	78.208	1.674	52.598	5.741	18.196
	<b>Vrouwen</b>	131.791	289	16.392	269	13.270	1.404	1.449
	<b>Totaal</b>	373.173	3.427	94.600	1.942	65.868	7.145	19.645
<b>39-40 uren</b>	<b>Mannen</b>	111.682	1.267	57.347	1.128	22.660	1.819	31.740
	<b>Vrouwen</b>	42.058	440	6.654	No resp.	5.123	398	1.133
	<b>Totaal</b>	153.740	1.707	64.001	1.128	27.783	2.217	32.873
<b>41-97 uren</b>	<b>Mannen</b>	118.664	7.710	29.388	356	15.616	1.000	12.415
	<b>Vrouwen</b>	43.666	2.127	2.459	No resp.	1.919	216	325
	<b>Totaal</b>	162.330	9.837	31.847	356	17.535	1.216	12.740
<b>Weet het niet</b>	<b>Mannen</b>	38.846	3.594	9.748	No resp.	3.058	92	6.598
	<b>Vrouwen</b>	18.041	1.258	1.362	No resp.	1.099	No resp.	263
	<b>Totaal</b>	56.887	4.852	11.110	No resp.	4.157	92	6.861
<b>Totaal</b>	<b>Mannen</b>	721.885	18.589	238.707	3.842	128.919	12.840	93.107
	<b>Vrouwen</b>	580.210	5.975	45.934	438	36.320	2.924	6.253
	<b>Totaal</b>	1.302.096	24.564	284.642	4.280	165.238	15.764	99.360



**Economische activiteit NACE, effectieve wekelijkse arbeidsduur,  
geslacht en woonplaats**

Totaal tertiaire sector	G	H	I	J	K	L	M	N	O	P et Q
35.701	5.162	973	4.923	1.937	3.107	7.105	7.641	2.799	1.532	522
61.148	5.576	1.373	1.680	1.740	3.280	7.227	20.042	15.981	2.886	1.365
96.849	10.738	2.346	6.603	3.677	6.387	14.332	27.682	18.780	4.418	1.886
8.479	1.894	537	751	228	686	1.321	1.403	377	1.015	267
19.195	2.374	1.287	165	192	2.614	1.059	5.403	3.732	1.495	874
27.674	4.268	1.824	917	419	3.300	2.380	6.806	4.109	2.510	1.141
22.766	3.976	2.718	3.302	708	1.830	1.598	4.327	2.989	1.216	100
91.152	13.934	2.624	1.553	1.913	8.260	14.265	15.496	24.824	5.789	2.494
113.918	17.910	5.342	4.855	2.621	10.089	15.863	19.823	27.813	7.006	2.595
33.917	5.032	1.840	4.615	1.210	2.684	5.967	7.264	3.111	1.964	230
96.343	15.851	2.051	2.265	3.991	8.566	12.011	21.633	23.072	3.931	2.972
130.260	20.883	3.891	6.881	5.201	11.249	17.978	28.897	26.183	5.895	3.201
12.331	1.869	201	3.249	448	1.425	2.281	1.388	826	541	103
18.664	2.239	115	352	1.276	2.824	2.826	1.835	5.527	1.110	560
30.995	4.107	316	3.601	1.723	4.250	5.107	3.224	6.353	1.651	663
1.437	267	67	35	56	258	59	501	172	20	No resp.
4.620	665	No resp.	146	283	764	759	898	771	333	No resp.
6.056	932	67	182	340	1.022	818	1.400	943	353	No resp.
29.785	7.167	481	2.796	3.190	2.643	6.267	2.911	2.573	1.425	330
32.604	4.704	330	692	3.694	2.106	5.787	8.717	4.107	2.024	444
62.389	11.871	812	3.488	6.883	4.749	12.055	11.629	6.680	3.449	774
160.035	28.933	3.594	27.271	5.974	16.587	48.322	6.232	16.087	6.432	604
115.110	14.674	2.043	5.364	4.860	10.860	29.360	8.066	32.183	6.377	1.322
275.146	43.607	5.637	32.635	10.834	27.447	77.681	14.298	48.270	12.809	1.927
53.068	11.001	1.993	9.259	3.272	10.410	7.510	3.685	3.265	2.325	347
34.964	5.234	1.792	1.832	1.296	4.504	4.377	6.386	7.298	1.820	425
88.031	16.235	3.785	11.090	4.569	14.914	11.887	10.071	10.564	4.146	771
81.566	20.594	4.970	9.902	5.079	15.342	8.392	4.747	8.004	3.617	918
39.080	7.429	2.897	811	1.170	4.628	1.506	4.021	12.658	3.407	551
120.646	28.023	7.868	10.713	6.249	19.970	9.898	8.769	20.662	7.024	1.469
25.504	6.349	2.800	3.702	964	4.602	2.005	495	2.729	1.790	69
15.421	2.688	2.193	434	269	1.599	No resp.	1.029	4.231	2.851	127
40.925	9.036	4.994	4.136	1.233	6.201	2.005	1.524	6.960	4.641	197
464.589	92.244	20.175	69.805	23.068	59.574	90.827	40.595	42.933	21.877	3.491
528.301	75.367	16.706	15.296	20.683	50.003	79.177	93.527	134.384	32.024	11.134
992.891	167.611	36.881	85.101	43.751	109.578	170.005	134.121	177.318	53.901	14.625

**Provincie en gewest van de werkplaats, geslacht, leeftijd en woonplaats**

		Woonplaats			
		<u>België</u>			
		Van 15 tot 24 jaar	Van 25 tot 49 jaar	50 jaar en meer	Totaal
<b>Woonplaats</b>					
<b>Brussels Hoofdstedelijk Gewest</b>	<b>Mannen</b>	16.897	261.696	100.209	378.801
	<b>Vrouwen</b>	18.175	228.521	70.676	317.373
	<b>Totaal</b>	35.072	490.217	170.885	696.174
<b>Vlaams Gewest</b>	<b>Mannen</b>	109.973	925.822	338.724	1.374.519
	<b>Vrouwen</b>	92.523	791.981	236.795	1.121.298
	<b>Totaal</b>	202.496	1.717.802	575.519	2.495.817
<b>Waals Gewest</b>	<b>Mannen</b>	50.994	396.964	160.355	608.313
	<b>Vrouwen</b>	36.726	358.532	119.289	514.547
	<b>Totaal</b>	87.720	755.496	279.644	1.122.860
<b>In het buitenland</b>	<b>Mannen</b>	3.483	49.866	14.348	67.697
	<b>Vrouwen</b>	2.404	29.605	6.154	38.163
	<b>Totaal</b>	5.886	79.471	20.502	105.859
<b>Totaal</b>	<b>Mannen</b>	181.347	1.634.347	613.636	2.429.330
	<b>Vrouwen</b>	149.827	1.408.638	432.915	1.991.380
	<b>Totaal</b>	331.174	3.042.986	1.046.550	4.420.710

		Woonplaats			
		<u>Brussels Hoofdstedelijk Gewest</u>			
		Van 15 tot 24 jaar	Van 25 tot 49 jaar	50 jaar en meer	Totaal
<b>Woonplaats</b>					
<b>Brussels Hoofdstedelijk Gewest</b>	<b>Mannen</b>	9.759	125.326	41.261	176.346
	<b>Vrouwen</b>	11.127	114.934	35.830	161.890
	<b>Totaal</b>	20.886	240.259	77.091	338.236
<b>Vlaams Gewest</b>	<b>Mannen</b>	1.625	25.523	3.899	31.047
	<b>Vrouwen</b>	1.136	8.318	1.809	11.263
	<b>Totaal</b>	2.760	33.842	5.708	42.310
<b>Waals Gewest</b>	<b>Mannen</b>	586	9.025	1.955	11.566
	<b>Vrouwen</b>	661	4.798	1.049	6.507
	<b>Totaal</b>	1.247	13.823	3.004	18.073
<b>In het buitenland</b>	<b>Mannen</b>	179	2.180	889	3.248
	<b>Vrouwen</b>	No resp.	1.549	341	1.890
	<b>Totaal</b>	179	3.729	1.231	5.138
<b>Totaal</b>	<b>Mannen</b>	12.148	162.054	48.004	222.207
	<b>Vrouwen</b>	12.923	129.599	39.029	181.551
	<b>Totaal</b>	25.071	291.653	87.033	403.758

**Provincie en gewest van de werkplaats, geslacht, leeftijd en woonplaats**

		Woonplaats			Totaal
		Vlaams Gewest			
		De 15 à 24 ans	De 25 à 49 ans	De 50 ans à plus	
<b>Woonplaats</b>					
<b>Brussels</b>	<b>Mannen</b>	4.469	86.712	38.892	130.073
<b>Hoofdstedelijk Gewest</b>	<b>Vrouwen</b>	4.110	76.452	23.694	104.256
	<b>Totaal</b>	8.579	163.164	62.586	234.330
	<b>Mannen</b>	106.400	878.742	327.037	1.312.180
<b>Vlaams Gewest</b>	<b>Vrouwen</b>	90.422	775.214	233.179	1.098.815
	<b>Totaal</b>	196.823	1.653.955	560.216	2.410.994
	<b>Mannen</b>	1.499	8.806	4.648	14.952
<b>Waals Gewest</b>	<b>Vrouwen</b>	405	6.811	2.361	9.577
	<b>Totaal</b>	1.904	15.616	7.009	24.529
	<b>Mannen</b>	1.125	19.744	7.164	28.032
<b>In het buitenland</b>	<b>Vrouwen</b>	758	12.836	3.378	16.972
	<b>Totaal</b>	1.883	32.579	10.541	45.004
	<b>Mannen</b>	113.493	994.003	377.741	1.485.237
<b>Totaal</b>	<b>Vrouwen</b>	95.695	871.312	262.612	1.229.619
	<b>Totaal</b>	209.189	1.865.315	640.353	2.714.857

		Woonplaats			Totaal
		Waals Gewest			
		Van 15 tot 24 jaar	Van 25 tot 49 jaar	50 jaar en meer	
<b>Woonplaats</b>					
<b>Brussels</b>	<b>Mannen</b>	2.669	49.658	20.055	72.382
<b>Hoofdstedelijk Gewest</b>	<b>Vrouwen</b>	2.938	37.135	11.152	51.226
	<b>Totaal</b>	5.607	86.794	31.208	123.608
	<b>Mannen</b>	1.948	21.556	7.788	31.292
<b>Vlaams Gewest</b>	<b>Vrouwen</b>	965	8.449	1.807	11.221
	<b>Totaal</b>	2.913	30.005	9.595	42.513
	<b>Mannen</b>	48.909	379.133	153.752	581.794
<b>Waals Gewest</b>	<b>Vrouwen</b>	35.660	346.923	115.879	498.463
	<b>Totaal</b>	84.570	726.056	269.631	1.080.257
	<b>Mannen</b>	2.179	27.942	6.295	36.417
<b>In het buitenland</b>	<b>Vrouwen</b>	1.645	15.220	2.435	19.301
	<b>Totaal</b>	3.825	43.163	8.730	55.717
	<b>Mannen</b>	55.705	478.290	187.890	721.885
<b>Totaal</b>	<b>Vrouwen</b>	41.209	407.728	131.274	580.210
	<b>Totaal</b>	96.914	886.018	319.164	1.302.096

**Provincie en gewest van de werkplaats, geslacht, leeftijd en woonplaats**Provincie van de werkplaats +  
Brussel

Woonplaats

		België			Brussels Hoofdstedelijk Gewest		
		De 15 tot 24 jaar	De 25 tot 49 jaar	De 50 jaar en meer	Totaal	De 15 tot 24 jaar	De 25 tot 49 jaar
Antwerpen	Mannen	27.906	284.687	103.163	415.756	164	4.074
	Vrouwen	26.861	237.473	67.711	332.045	102	700
	Totaal	54.767	522.160	170.874	747.801	266	4.775
Brussel	Mannen	16.897	261.696	100.209	378.801	9.759	125.326
	Vrouwen	18.175	228.521	70.676	317.373	11.127	114.934
	Totaal	35.072	490.217	170.885	696.174	20.886	240.259
West-Vlaanderen	Mannen	21.373	164.031	65.793	251.197	No resp.	296
	Vrouwen	18.199	147.325	50.327	215.850	No resp.	90
	Totaal	39.572	311.356	116.120	467.047	No resp.	386
Oost-Vlaanderen	Mannen	26.140	200.678	72.681	299.498	89	2.304
	Vrouwen	19.098	179.651	54.037	252.786	No resp.	204
	Totaal	45.238	380.329	126.717	552.284	89	2.508
Henegouwen	Mannen	18.689	136.257	51.412	206.358	166	2.286
	Vrouwen	12.076	126.922	40.595	179.593	191	325
	Totaal	30.765	263.179	92.007	385.951	358	2.611
Luik	Mannen	16.110	126.862	55.687	198.659	No resp.	486
	Vrouwen	11.592	112.550	39.462	163.604	No resp.	88
	Totaal	27.702	239.412	95.149	362.263	No resp.	574
Limburg	Mannen	17.279	116.567	43.832	177.679	No resp.	660
	Vrouwen	12.719	101.005	28.480	142.204	96	260
	Totaal	29.998	217.572	72.312	319.882	96	919
Luxemburg	Mannen	4.565	27.099	12.076	43.740	No resp.	301
	Vrouwen	3.530	25.134	8.843	37.507	No resp.	83
	Totaal	8.095	52.233	20.919	81.247	No resp.	384
Namen	Mannen	6.450	54.109	22.922	83.481	No resp.	456
	Vrouwen	4.341	50.007	16.912	71.261	No resp.	650
	Totaal	10.791	104.116	39.834	154.742	No resp.	1.106
Vlaams-Brabant	Mannen	17.275	159.859	53.256	230.390	1.371	18.190
	Vrouwen	15.646	126.527	36.241	178.414	938	7.063
	Totaal	32.921	286.386	89.496	408.803	2.309	25.253
Waals-Brabant	Mannen	5.180	52.637	18.258	76.074	420	5.497
	Vrouwen	5.187	43.919	13.476	62.583	469	3.651
	Totaal	10.367	96.555	31.734	138.657	889	9.148

**Provincie en gewest van de werkplaats, geslacht, leeftijd en woonplaats**

## Woonplaats

Brussels Hoofdstedelijk Gewest		Vlaams Gewest			Waals gewest				
De 50 jaar en meer	Totaal	De 15 tot 24 jaar	De 25 tot 49 jaar	De 50 jaar en meer	Totaal	De 15 tot 24 jaar	De 25 tot 49 jaar	De 50 jaar en meer	Totaal
166	4.405	27.742	276.814	101.678	406.234	No resp.	3.799	1.318	5.117
74	876	26.725	235.671	67.435	329.831	34	1.102	202	1.338
240	5.281	54.467	512.485	169.113	736.065	34	4.900	1.520	6.455
41.261	176.346	4.469	86.712	38.892	130.073	2.669	49.658	20.055	72.382
35.830	161.890	4.110	76.452	23.694	104.256	2.938	37.135	11.152	51.226
77.091	338.236	8.579	163.164	62.586	234.330	5.607	86.794	31.208	123.608
161	457	20.900	160.594	64.288	245.783	473	3.141	1.344	4.957
No resp.	90	18.035	146.355	49.970	214.360	164	880	356	1.400
161	548	38.935	306.949	114.258	460.142	636	4.021	1.700	6.357
155	2.547	25.786	195.075	71.577	292.437	264	3.300	949	4.513
71	275	18.937	178.214	53.796	250.947	161	1.233	169	1.563
226	2.823	44.723	373.288	125.373	543.385	425	4.533	1.119	6.077
557	3.009	1.243	3.455	1.628	6.326	17.280	130.516	49.227	197.023
76	592	113	3.188	928	4.228	11.772	123.409	39.592	174.773
633	3.601	1.356	6.643	2.555	10.554	29.052	253.925	88.819	371.796
166	652	No resp.	1.516	1.213	2.729	16.110	124.860	54.308	195.279
62	150	91	488	412	991	11.501	111.974	38.989	162.464
228	801	91	2.004	1.624	3.719	27.611	236.835	93.297	357.743
89	748	16.603	114.489	42.737	173.828	677	1.419	1.007	3.102
No resp.	356	12.623	100.117	28.193	140.933	No resp.	629	287	916
89	1.104	29.226	214.605	70.930	314.761	677	2.047	1.294	4.018
No resp.	301	No resp.	149	No resp.	149	4.565	26.650	12.076	43.290
No resp.	83	No resp.	No resp.	108	108	3.530	25.050	8.735	37.315
No resp.	384	No resp.	149	108	257	8.095	51.700	20.811	80.606
88	543	162	194	66	421	6.288	53.460	22.768	82.517
163	814	No resp.	215	No resp.	215	4.341	49.142	16.749	70.232
251	1.357	162	408	66	636	10.629	102.602	39.517	152.749
3.329	22.889	15.369	131.771	46.757	193.898	535	9.898	3.170	13.603
1.664	9.665	14.102	114.858	33.785	162.745	606	4.606	792	6.004
4.992	32.555	29.472	246.628	80.542	356.642	1.141	14.504	3.962	19.607
1.144	7.061	94	3.492	1.741	5.328	4.666	43.647	15.373	63.685
748	4.868	201	2.921	914	4.036	4.517	37.347	11.815	53.678
1.892	11.930	295	6.413	2.655	9.363	9.182	80.994	27.187	117.364

**Gewoonlijke wekelijkse arbeidsduur van de loontrekkenden,  
beroepsstatuut, geslacht en woonplaats**

		Total	Flexibel uurrooster	1-10 uren	11-20 uren	21-30 uren
<b>België</b>						
Algemeen totaal	Mannen	2.277.026	152.304	19.379	77.676	90.434
	Vrouwen	1.900.135	91.245	46.116	336.811	356.975
	Totaal	4.177.161	243.549	65.495	414.487	447.409
Totaal loontrekkende	Mannen	1.944.413	55.402	13.145	70.171	83.200
	Vrouwen	1.726.839	39.831	37.348	322.755	342.384
	Totaal	3.671.252	95.233	50.493	392.926	425.584
Arbeider en bediende	Mannen	1.500.947	42.411	8.962	49.478	48.923
	Vrouwen	1.185.711	24.461	25.976	223.033	222.679
	Totaal	2.686.657	66.872	34.938	272.511	271.602
Arbeider private sector	Mannen	783.117	20.073	5.510	30.567	25.465
	Vrouwen	336.538	7.367	16.693	93.573	62.837
	Totaal	1.119.655	27.440	22.203	124.140	88.302
Bediende private sector	Mannen	717.830	22.338	3.452	18.911	23.457
	Vrouwen	849.172	17.094	9.283	129.460	159.842
	Totaal	1.567.003	39.432	12.735	148.371	183.300
Openbare sector	Mannen	443.467	12.991	4.183	20.693	34.277
	Vrouwen	541.128	15.370	11.372	99.722	119.704
	Totaal	984.595	28.361	15.555	120.415	153.982
Totaal niet-loontrekkende	Mannen	332.613	96.902	6.234	7.505	7.234
	Vrouwen	173.296	51.414	8.768	14.056	14.591
	Totaal	505.909	148.316	15.002	21.560	21.825
Zelfstandige	Mannen	205.366	60.341	4.367	5.325	5.593
	Vrouwen	104.438	30.879	4.660	8.347	9.264
	Totaal	309.804	91.220	9.026	13.672	14.857
Werkgever	Mannen	118.999	33.241	451	671	1.384
	Vrouwen	35.691	9.822	630	1.088	1.840
	Totaal	154.690	43.063	1.081	1.759	3.225
Helper zonder vergoeding	Mannen	8.248	3.321	1.416	1.508	256
	Vrouwen	33.167	10.713	3.478	4.621	3.487
	Totaal	41.415	14.034	4.894	6.130	3.744

**Gewoonlijke wekelijkse arbeidsduur van de loontrekkenden,  
beroepsstatuut, geslacht en woonplaats**

31-32 uren	33-34 uren	35-36 uren	37-38 uren	39-40 uren	41-97 uren		
39.803	6.849	101.246	896.776	538.732	506.132	Mannen	Algemeen totaal
100.221	20.084	107.392	535.751	209.370	187.416	Vrouwen	
140.024	26.933	208.637	1.432.527	748.102	693.548	Totaal	
39.248	6.741	97.626	889.915	491.810	252.557	Mannen	Totaal loontrekkende
97.709	19.270	101.541	528.830	181.573	95.428	Vrouwen	
136.957	26.011	199.167	1.418.745	673.383	347.986	Totaal	
27.552	5.109	64.630	665.047	430.244	201.002	Mannen	Arbeider en bediende
73.504	12.807	64.946	377.512	131.635	53.619	Vrouwen	
101.056	17.916	129.576	1.042.559	561.879	254.621	Totaal	
16.664	1.786	25.090	361.955	271.009	45.070	Mannen	Arbeider private sector
18.955	3.097	10.425	93.290	33.765	3.904	Vrouwen	
35.618	4.883	35.515	455.246	304.775	48.974	Totaal	
10.888	3.323	39.540	303.092	159.235	155.931	Mannen	Bediende private sector
54.549	9.710	54.521	284.221	97.869	49.716	Vrouwen	
65.438	13.034	94.061	587.313	257.104	205.647	Totaal	
11.696	1.632	32.996	224.868	61.566	51.556	Mannen	Openbare sector
24.206	6.464	36.595	151.318	49.939	41.809	Vrouwen	
35.901	8.095	69.592	376.186	111.504	93.365	Totaal	
555	108	3.619	6.861	46.922	253.575	Mannen	Totaal niet-loontrekkende
2.512	814	5.851	6.921	27.797	91.987	Vrouwen	
3.067	922	9.470	13.782	74.719	345.563	Totaal	
366	No resp.	2.762	3.654	32.723	150.576	Mannen	Zelfstandige
1.575	656	4.299	4.255	17.298	54.085	Vrouwen	
1.941	656	7.061	7.909	50.021	204.661	Totaal	
189	108	625	2.521	12.844	100.204	Mannen	Werkgever
469	157	806	1.500	5.760	23.441	Vrouwen	
658	265	1.431	4.021	18.605	123.645	Totaal	
No resp.	No resp.	232	686	1.354	2.795	Mannen	Helper zonder vergoeding
468	No resp.	747	1.166	4.738	14.462	Vrouwen	
468	No resp.	978	1.852	6.093	17.256	Totaal	

**Gewoonlijke wekelijkse arbeidsduur van de loontrekkenden,  
beroepsstatuut, geslacht en woonplaats**

		Total	Flexibel uurrooster	1-10 uren	11-20 uren	21-30 uren
<b>Brussels</b>						
<b>Hoofdstedelijk Gewest</b>						
Algemeen totaal	Mannen	206.537	15.670	2.711	11.473	8.912
	Vrouwen	173.280	8.271	3.783	22.573	26.195
	Totaal	379.817	23.940	6.494	34.046	35.107
Totaal loontrekkende	Mannen	170.942	6.464	1.698	10.740	7.454
	Vrouwen	159.401	5.300	3.376	21.391	24.789
	Totaal	330.343	11.765	5.074	32.131	32.244
Arbeider en bediende	Mannen	127.718	4.657	1.124	8.743	5.148
	Vrouwen	112.164	3.280	2.272	17.557	17.131
	Totaal	239.881	7.937	3.396	26.300	22.279
Arbeider private sector	Mannen	52.854	1.502	696	5.772	2.547
	Vrouwen	28.789	549	1.166	8.002	6.575
	Totaal	81.643	2.051	1.861	13.774	9.122
Bediende private sector	Mannen	74.864	3.156	428	2.971	2.601
	Vrouwen	83.375	2.730	1.106	9.555	10.556
	Totaal	158.238	5.886	1.535	12.526	13.157
Openbare sector	Mannen	43.224	1.807	574	1.998	2.307
	Vrouwen	47.238	2.020	1.104	3.834	7.658
	Totaal	90.462	3.827	1.678	5.831	9.965
Totaal niet-loontrekkende	Mannen	35.595	9.205	1.013	732	1.458
	Vrouwen	13.879	2.970	408	1.182	1.406
	Totaal	49.474	12.176	1.420	1.915	2.863
Zelfstandige	Mannen	24.011	6.871	707	651	828
	Vrouwen	9.183	2.103	166	872	714
	Totaal	33.194	8.974	873	1.523	1.541
Werkgever	Mannen	11.238	2.334	167	81	630
	Vrouwen	3.643	539	No resp.	80	426
	Totaal	14.881	2.873	167	162	1.055
Helper zonder vergoeding	Mannen	346	No resp.	139	No resp.	No resp.
	Vrouwen	1.053	329	241	230	267
	Totaal	1.399	329	380	230	267



**Gewoonlijke wekelijkse arbeidsduur van de loontrekkenden,  
beroepsstatuut, geslacht en woonplaats**

31-32 uren	33-34 uren	35-36 uren	37-38 uren	39-40 uren	41-97 uren		
1.724	843	7.714	82.873	39.255	51.034	Mannen	Algemeen totaal
3.626	2.127	10.128	62.236	20.686	21.926	Vrouwen	
5.350	2.970	17.842	145.108	59.940	72.960	Totaal	
1.535	843	7.250	81.522	32.283	27.615	Mannen	Totaal loontrekkende
3.343	1.871	9.330	61.997	18.356	14.948	Vrouwen	
4.878	2.714	16.580	143.519	50.639	42.563	Totaal	
1.260	583	5.947	59.828	25.083	20.002	Mannen	Arbeider en bediende
2.692	1.441	6.649	43.933	11.917	8.571	Vrouwen	
3.952	2.024	12.596	103.762	36.999	28.573	Totaal	
902	291	1.932	27.143	11.594	1.978	Mannen	Arbeider private sector
558	659	975	8.252	2.329	273	Vrouwen	
1.460	949	2.907	35.395	13.923	2.251	Totaal	
358	293	4.015	32.686	13.489	18.023	Mannen	Bediende private sector
2.134	782	5.674	35.681	9.588	8.298	Vrouwen	
2.492	1.075	9.689	68.367	23.076	26.322	Totaal	
275	260	1.303	21.693	7.201	7.614	Mannen	Openbare sector
651	430	2.681	18.064	6.440	6.377	Vrouwen	
926	690	3.984	39.757	13.640	13.990	Totaal	
189	No resp.	463	1.351	6.971	23.419	Mannen	Totaal niet-loontrekkende
283	256	799	239	2.329	6.978	Vrouwen	
472	256	1.262	1.589	9.301	30.396	Totaal	
No resp.	No resp.	373	543	5.091	15.819	Mannen	Zelfstandige
199	256	537	74	1.691	4.674	Vrouwen	
199	256	910	617	6.782	20.493	Totaal	
189	No resp.	90	663	1.818	7.600	Mannen	Werkgever
83	No resp.	182	165	577	2.130	Vrouwen	
272	No resp.	272	828	2.395	9.730	Totaal	
No resp.	No resp.	No resp.	145	62	No resp.	Mannen	Helper zonder vergoeding
No resp.	No resp.	81	No resp.	62	173	Vrouwen	
No resp.	No resp.	81	145	124	173	Totaal	

**Gewoonlijke wekelijkse arbeidsduur van de loontrekkenden,  
beroepsstatuut, geslacht en woonplaats**

		Total	Flexibel uurrooster	1-10 uren	11-20 uren	21-30 uren
<b>Vlaams Gewest</b>						
Algemeen totaal	Mannen	1.402.150	83.087	11.303	40.905	53.102
	Vrouwen	1.174.627	54.993	26.806	207.994	224.158
	Totaal	2.576.777	138.080	38.109	248.899	277.260
Totaal loontrekkende	Mannen	1.188.338	32.129	7.204	36.501	49.768
	Vrouwen	1.061.304	24.249	21.538	199.482	214.822
	Totaal	2.249.642	56.378	28.742	235.983	264.590
Arbeider en bediende	Mannen	947.231	25.210	5.362	25.480	29.485
	Vrouwen	757.377	15.225	16.150	138.634	144.859
	Totaal	1.704.607	40.434	21.512	164.114	174.344
Arbeider private sector	Mannen	504.591	13.104	3.505	16.757	15.379
	Vrouwen	227.729	4.815	10.533	60.428	40.925
	Totaal	732.320	17.919	14.039	77.185	56.304
Bediende private sector	Mannen	442.639	12.106	1.857	8.723	14.107
	Vrouwen	529.648	10.410	5.616	78.206	103.934
	Totaal	972.287	22.516	7.473	86.929	118.041
Openbare sector	Mannen	241.108	6.919	1.842	11.021	20.283
	Vrouwen	303.927	9.025	5.388	60.848	69.963
	Totaal	545.035	15.943	7.230	71.869	90.246
Totaal niet-loontrekkende	Mannen	213.812	50.959	4.098	4.404	3.334
	Vrouwen	113.323	30.743	5.269	8.513	9.336
	Totaal	327.135	81.702	9.367	12.916	12.670
Zelfstandige	Mannen	132.689	30.705	2.794	3.154	2.905
	Vrouwen	66.245	17.630	3.024	4.551	5.510
	Totaal	198.934	48.335	5.818	7.705	8.414
Werkgever	Mannen	76.128	17.716	269	281	311
	Vrouwen	21.979	5.581	193	740	1.040
	Totaal	98.107	23.297	462	1.021	1.351
Helper zonder vergoeding	Mannen	4.995	2.538	1.036	969	119
	Vrouwen	25.100	7.532	2.052	3.222	2.786
	Totaal	30.094	10.070	3.088	4.190	2.905

**Gewoonlijke wekelijkse arbeidsduur van de loontrekkenden,  
beroepsstatuut, geslacht en woonplaats**

31-32 uren	33-34 uren	35-36 uren	37-38 uren	39-40 uren	41-97 uren		
28.612	4.377	48.170	512.445	363.081	340.156	Mannen	Algemeen totaal
74.867	12.064	57.828	310.475	136.000	124.433	Vrouwen	
103.479	16.441	105.998	822.920	499.081	464.589	Totaal	
28.282	4.269	46.248	509.292	336.548	170.227	Mannen	Totaal loontrekkende
73.184	11.634	54.581	305.813	119.373	60.877	Vrouwen	
101.467	15.903	100.829	815.104	455.921	231.103	Totaal	
20.727	3.493	30.589	393.123	299.724	139.247	Mannen	Arbeider en bediende
56.021	8.168	37.530	230.416	91.650	33.949	Vrouwen	
76.748	11.661	68.119	623.539	391.374	173.196	Totaal	
12.623	1.138	12.010	218.300	191.718	33.161	Mannen	Arbeider private sector
15.839	1.852	6.221	63.433	26.005	2.493	Vrouwen	
28.462	2.990	18.231	281.733	217.723	35.654	Totaal	
8.104	2.355	18.579	174.823	108.006	106.087	Mannen	Bediende private sector
40.182	6.316	31.309	166.983	65.645	31.456	Vrouwen	
48.286	8.671	49.888	341.806	173.651	137.542	Totaal	
7.555	776	15.659	116.169	36.824	30.979	Mannen	Openbare sector
17.164	3.466	17.051	75.397	27.723	26.928	Vrouwen	
24.719	4.242	32.710	191.565	64.547	57.907	Totaal	
330	108	1.922	3.153	26.533	169.930	Mannen	Totaal niet-loontrekkende
1.683	430	3.247	4.663	16.628	63.556	Vrouwen	
2.013	538	5.169	7.816	43.161	233.486	Totaal	
330	No resp.	1.740	1.707	18.419	101.641	Mannen	Zelfstandige
851	349	2.363	2.827	10.228	36.541	Vrouwen	
1.182	349	4.102	4.534	28.648	138.182	Totaal	
No resp.	108	88	1.203	7.277	66.591	Mannen	Werkgever
386	81	406	722	3.290	15.122	Vrouwen	
386	189	494	1.925	10.567	81.713	Totaal	
No resp.	No resp.	94	243	837	1.697	Mannen	Helper zonder vergoeding
445	No resp.	478	1.114	3.109	11.893	Vrouwen	
445	No resp.	572	1.357	3.946	13.591	Totaal	

**Gewoonlijke wekelijkse arbeidsduur van de loontrekkenden,  
beroepsstatuut, geslacht en woonplaats**

		Total	Flexibel uurrooster	1-10 uren	11-20 uren	21-30 uren
<b>Waals Gewest</b>						
Algemeen totaal	Mannen	668.338	53.547	5.365	25.298	28.420
	Vrouwen	552.228	27.982	15.527	106.243	106.621
	Totaal	1.220.566	81.529	20.892	131.541	135.041
Totaal loontrekkende	Mannen	585.133	16.809	4.243	22.930	25.977
	Vrouwen	506.134	10.282	12.435	101.882	102.773
	Totaal	1.091.267	27.091	16.678	124.812	128.750
Arbeider en bediende	Mannen	425.999	12.544	2.476	15.255	14.289
	Vrouwen	316.170	5.957	7.555	66.842	60.689
	Totaal	742.169	18.501	10.031	82.097	74.979
Arbeider private sector	Mannen	225.671	5.467	1.309	8.038	7.539
	Vrouwen	80.020	2.003	4.994	25.144	15.337
	Totaal	305.691	7.470	6.304	33.181	22.876
Bediende private sector	Mannen	200.327	7.077	1.167	7.217	6.750
	Vrouwen	236.150	3.954	2.560	41.699	45.352
	Totaal	436.477	11.031	3.727	48.916	52.102
Openbare sector	Mannen	159.134	4.265	1.767	7.675	11.688
	Vrouwen	189.964	4.325	4.880	35.040	42.083
	Totaal	349.098	8.590	6.647	42.715	53.771
Totaal niet-loontrekkende	Mannen	83.205	36.738	1.123	2.369	2.443
	Vrouwen	46.094	17.701	3.092	4.361	3.849
	Totaal	129.299	54.439	4.214	6.729	6.291
Zelfstandige	Mannen	48.665	22.765	866	1.520	1.861
	Vrouwen	29.011	11.146	1.470	2.923	3.040
	Totaal	77.676	33.911	2.336	4.443	4.901
Werkgever	Mannen	31.632	13.190	15	309	444
	Vrouwen	10.070	3.703	437	268	374
	Totaal	41.702	16.893	453	576	818
Helper zonder vergoeding	Mannen	2.907	783	241	540	138
	Vrouwen	7.014	2.852	1.185	1.170	434
	Totaal	9.921	3.635	1.426	1.710	572

**Gewoonlijke wekelijkse arbeidsduur van de loontrekkenden,  
beroepsstatuut, geslacht en woonplaats**

31-32 uren	33-34 uren	35-36 uren	37-38 uren	39-40 uren	41-97 uren		
9.466	<b>1.629</b>	45.362	301.459	136.396	114.942	Mannen	<b>Algemeen totaal</b>
21.728	5.893	39.435	163.040	52.684	41.057	Vrouwen	
31.194	7.522	84.798	464.498	189.081	155.999	<b>Totaal</b>	
9.430	<b>1.629</b>	44.128	299.102	122.979	54.715	Mannen	<b>Totaal loontrekkende</b>
21.182	5.765	37.630	161.020	43.845	19.604	Vrouwen	
30.612	7.394	81.758	460.122	166.823	74.319	<b>Totaal</b>	
5.565	<b>1.033</b>	28.095	212.096	105.438	41.752	Mannen	<b>Arbeider en bediende</b>
14.790	<b>3.197</b>	20.766	103.162	28.068	11.099	Vrouwen	
20.355	<b>4.230</b>	48.861	315.258	133.506	52.852	<b>Totaal</b>	
<b>3.139</b>	<b>358</b>	11.148	116.512	67.697	9.931	Mannen	<b>Arbeider private sector</b>
<b>2.557</b>	<b>585</b>	<b>3.229</b>	21.605	5.432	<b>1.137</b>	Vrouwen	
5.696	<b>943</b>	14.377	138.117	73.129	11.068	<b>Totaal</b>	
<b>2.426</b>	<b>675</b>	16.946	95.583	37.740	31.822	Mannen	<b>Bediende private sector</b>
12.233	<b>2.612</b>	17.538	81.557	22.637	9.962	Vrouwen	
14.660	<b>3.287</b>	34.484	177.141	60.377	41.783	<b>Totaal</b>	
<b>3.865</b>	<b>596</b>	16.034	87.006	17.541	12.963	Mannen	<b>Openbare sector</b>
6.391	<b>2.567</b>	16.864	57.858	15.776	8.504	Vrouwen	
10.257	<b>3.163</b>	32.897	144.864	33.317	21.467	<b>Totaal</b>	
<b>36</b>	No resp.	<b>1.234</b>	<b>2.357</b>	13.417	60.227	Mannen	<b>Totaal niet-loontrekkende</b>
<b>547</b>	<b>128</b>	<b>1.805</b>	<b>2.020</b>	8.840	21.454	Vrouwen	
<b>582</b>	<b>128</b>	<b>3.039</b>	<b>4.377</b>	22.257	81.681	<b>Totaal</b>	
<b>36</b>	No resp.	<b>650</b>	<b>1.404</b>	9.213	33.116	Mannen	<b>Zelfstandige</b>
<b>524</b>	<b>52</b>	<b>1.399</b>	<b>1.354</b>	5.379	12.869	Vrouwen	
<b>560</b>	<b>52</b>	<b>2.049</b>	<b>2.758</b>	14.592	45.986	<b>Totaal</b>	
No resp.	No resp.	<b>447</b>	<b>655</b>	<b>3.749</b>	26.013	Mannen	<b>Werkgever</b>
No resp.	<b>76</b>	<b>218</b>	<b>613</b>	<b>1.894</b>	6.189	Vrouwen	
No resp.	<b>76</b>	<b>665</b>	<b>1.268</b>	5.642	32.202	<b>Totaal</b>	
No resp.	No resp.	<b>137</b>	<b>298</b>	<b>456</b>	<b>1.098</b>	Mannen	<b>Helper zonder vergoeding</b>
<b>23</b>	No resp.	<b>188</b>	<b>52</b>	<b>1.567</b>	<b>2.395</b>	Vrouwen	
<b>23</b>	No resp.	<b>325</b>	<b>350</b>	<b>2.023</b>	<b>3.493</b>	<b>Totaal</b>	

**Gewoonlijke gemiddelde wekelijkse arbeidsduur van de voltijdse loontrekkenden, economische activiteit NACE, beroep ISCO, geslacht.**

		Totaal activiteiten	A en B Primaire sector	Totaal secundaire sector	C	D
<b>België</b>						
<b>Totaal</b>	<b>Mannen</b>	40,0	39,6	40,0	40,9	39,8
	<b>Vrouwen</b>	38,2	38,5	39,2	38,7	39,1
	<b>Totaal</b>	39,4	39,4	39,9	40,7	39,7
<b>Bedrijfsleiders en hoger kaderpersoneel</b>	<b>Mannen</b>	44,4	43,8	46,4	40,8	46,6
	<b>Vrouwen</b>	41,1	39,3	41,9	39,0	42,1
	<b>Totaal</b>	43,2	42,1	45,4	40,4	45,6
<b>Intellectuele en wetenschappelijke beroepen</b>	<b>Mannen</b>	39,7	42,6	42,1	50,7	41,6
	<b>Vrouwen</b>	37,0	38,0	39,8	39,0	39,7
	<b>Totaal</b>	38,3	41,6	41,6	48,1	41,2
<b>Intermediaire functies</b>	<b>Mannen</b>	40,1	40,9	40,1	39,0	39,8
	<b>Vrouwen</b>	38,8	38,5	39,7	38,0	39,5
	<b>Totaal</b>	39,7	40,3	40,0	38,9	39,8
<b>Bedienden in administratieve functies</b>	<b>Mannen</b>	39,2	39,5	39,7	38,5	39,4
	<b>Vrouwen</b>	38,4	37,5	38,7	38,7	38,7
	<b>Totaal</b>	38,7	38,5	39,2	38,6	39,0
<b>Dienstverlenend en verkoopspersoneel</b>	<b>Mannen</b>	39,7	42,5	42,0	.	42,0
	<b>Vrouwen</b>	38,7	.	39,9	.	40,1
	<b>Totaal</b>	39,2	42,5	41,1	.	41,1
<b>Landbouwers en geschoolde arbeiders in de landbouw en de visserij</b>	<b>Mannen</b>	39,2	39,2	42,1	.	42,1
	<b>Vrouwen</b>	38,7	38,6	37,0	.	37,0
	<b>Totaal</b>	39,2	39,1	41,0	.	41,0
<b>Ambachtsberoepen en ambachtelijke vakarbeiders</b>	<b>Mannen</b>	39,1	39,0	39,3	39,7	38,8
	<b>Vrouwen</b>	38,0	.	38,1	.	37,9
	<b>Totaal</b>	39,1	39,0	39,3	39,7	38,8
<b>Machine- en installatiebestuurders, montagearbeiders</b>	<b>Mannen</b>	40,4	38,8	39,0	38,4	38,8
	<b>Vrouwen</b>	38,7	39,0	38,5	.	38,5
	<b>Totaal</b>	40,2	38,9	38,9	38,4	38,7
<b>Ouvriers et employés non qualifiés</b>	<b>Mannen</b>	38,6	39,0	38,9	38,7	38,5
	<b>Vrouwen</b>	37,9	.	38,3	.	38,3
	<b>Totaal</b>	38,4	39,0	38,8	38,7	38,5
<b>Personnes handicapées travaillant en atelier protégé</b>	<b>Mannen</b>	38,6	.	.	.	.
	<b>Vrouwen</b>	38,8	.	.	.	.
	<b>Totaal</b>	38,7	.	.	.	.
<b>Strijdkrachten</b>	<b>Mannen</b>	39,2	.	.	.	.
	<b>Vrouwen</b>	39,5	.	.	.	.
	<b>Totaal</b>	39,2	.	.	.	.

**Gewoonlijke gemiddelde wekelijkse arbeidsduur van de voltijdse loontrekkenden, economische activiteit NACE, beroep ISCO, geslacht.**

E	F	Totaal tertiaire sector	G	H	I	J	K	L	M	N	O	P et Q
40,3	40,3	40,0	40,3	40,6	41,0	40,8	41,1	39,3	36,4	40,1	40,6	42,2
39,3	39,6	38,1	38,4	39,6	39,4	39,1	39,3	38,4	34,7	39,3	39,1	39,4
40,1	40,3	39,2	39,6	40,2	40,7	40,1	40,4	38,9	35,3	39,6	39,9	40,6
46,1	46,0	43,8	44,9	44,7	43,0	43,8	45,1	41,8	43,9	43,8	44,9	43,4
41,3	41,3	41,0	39,8	39,1	40,6	42,6	42,4	38,9	43,8	42,3	41,3	40,4
45,1	45,1	42,7	43,1	42,3	42,5	43,5	44,2	40,8	43,9	43,1	43,3	41,9
42,1	43,9	39,2	41,7	38,7	40,3	40,3	41,6	39,6	35,2	41,2	41,6	40,1
42,7	39,3	36,9	38,8	53,8	39,9	40,7	40,2	39,0	33,6	39,7	38,7	39,9
42,2	43,3	38,0	40,6	47,3	40,2	40,4	41,2	39,3	34,2	40,1	40,5	40,0
38,9	41,2	40,0	41,4	38,4	40,3	43,5	39,7	38,7	37,9	39,1	39,6	52,0
39,7	41,4	38,5	38,7	41,8	40,0	38,9	39,1	38,8	35,7	39,0	38,4	39,4
38,9	41,2	39,5	40,6	39,9	40,3	41,8	39,5	38,8	36,6	39,0	39,3	44,2
38,7	42,0	39,0	39,8	45,9	38,5	39,4	39,4	38,4	38,4	39,0	39,8	39,7
38,2	39,0	38,4	38,6	38,2	38,6	38,4	38,5	38,1	37,6	38,2	38,8	39,0
38,5	40,4	38,7	39,1	40,3	38,6	38,9	38,8	38,2	37,8	38,4	39,2	39,2
38,0	42,2	39,6	39,1	40,5	40,0	39,7	39,9	39,6	38,4	37,8	38,8	42,0
37,0	38,0	38,7	37,9	39,7	41,8	38,0	37,2	37,9	38,1	39,5	39,7	36,8
37,3	41,8	39,1	38,4	40,2	40,6	39,4	39,2	39,1	38,2	39,2	39,3	37,8
.	.	39,1	37,6	38,0	.	.	37,7	38,7	.	38,4	44,0	37,0
.	.	39,8	38,0	.	38,0	.	.	38,0	45,0	.	.	.
.	.	39,1	37,7	38,0	38,0	.	37,7	38,7	45,0	38,4	44,0	37,0
39,0	39,7	38,6	38,7	37,7	38,2	38,0	38,4	38,1	39,6	38,7	39,5	.
40,0	39,5	37,9	37,7	38,0	.	38,0	38,0	38,0	39,0	37,8	39,0	.
39,0	39,7	38,5	38,6	37,8	38,2	38,0	38,4	38,1	39,5	38,5	39,4	.
41,2	40,4	42,2	39,4	38,6	43,5	40,0	40,0	39,2	37,0	38,3	41,0	45,7
.	39,0	39,1	38,2	38,0	41,2	.	38,3	38,4	38,0	38,3	39,3	.
41,2	40,4	41,9	39,3	38,4	43,4	40,0	39,6	39,1	37,3	38,3	40,8	45,7
37,9	39,8	38,5	38,4	38,1	38,9	38,5	38,8	37,9	38,6	37,4	38,8	36,6
38,0	38,3	37,9	37,6	38,9	38,6	38,2	36,9	37,8	37,9	37,9	38,0	39,2
37,9	39,7	38,2	38,3	38,5	38,8	38,3	37,9	37,9	38,2	37,7	38,4	38,9
.	.	38,6	.	.	.	.	40,0	.	.	38,5	.	.
.	.	38,8	.	.	.	.	.	.	.	38,8	.	.
.	.	38,7	.	.	.	.	40,0	.	.	38,6	.	.
.	.	39,2	.	.	33,0	.	.	39,2	38,7	38,0	.	40,7
.	.	39,5	.	.	.	.	.	38,6	60,0	38,0	.	.
.	.	39,2	.	.	33,0	.	.	39,2	44,0	38,0	.	40,7

**Gewoonlijke gemiddelde wekelijkse arbeidsduur van de voltijdse loontrekkenden, economische activiteit NACE, beroep ISCO, geslacht.**

		Totaal activiteiten	A en B Primaire sector	Totaal secundaire sector	C	D
<b>Brussels Hoofdstedelijk GewestRégion de Bruxelles-Capitale</b>						
<b>Totaal</b>	<b>Mannen</b>	40,4	38,8	40,6	40,3	41,3
	<b>Vrouwen</b>	38,8	36,0	40,1	39,0	40,5
	<b>Totaal</b>	39,7	38,4	40,5	40,0	41,1
<b>Bedrijfsleiders en hoger kaderpersoneel</b>	<b>Mannen</b>	43,2	40,0	44,4	.	45,7
	<b>Vrouwen</b>	40,9	.	46,2	39,0	47,6
	<b>Totaal</b>	42,1	40,0	44,7	39,0	46,0
<b>Intellectuele en wetenschappelijke beroepen</b>	<b>Mannen</b>	41,1	38,0	46,2	45,0	46,7
	<b>Vrouwen</b>	38,8	.	44,3	.	44,3
	<b>Totaal</b>	40,0	38,0	45,8	45,0	46,1
<b>Intermediaire functies</b>	<b>Mannen</b>	40,9	.	41,2	.	41,3
	<b>Vrouwen</b>	39,7	.	38,9	.	38,8
	<b>Totaal</b>	40,4	.	40,7	.	40,6
<b>Bedienden in administratieve functies</b>	<b>Mannen</b>	39,9	.	40,3	38,5	40,3
	<b>Vrouwen</b>	38,3	36,0	38,7	.	38,7
	<b>Totaal</b>	39,0	36,0	39,6	38,5	39,7
<b>Diestverlenend en verkoopspersoneel</b>	<b>Mannen</b>	39,0	.	39,0	.	39,0
	<b>Vrouwen</b>	37,9	.	45,3	.	45,3
	<b>Totaal</b>	38,4	.	42,2	.	42,2
<b>Landbouwers en geschoolde arbeiders in de landbouw en de visserij</b>	<b>Mannen</b>	38,3	38,8	.	.	.
	<b>Vrouwen</b>	38,0	.	.	.	.
	<b>Totaal</b>	38,2	38,8	.	.	.
<b>Ambachtsberoepen en ambachtelijke vakarbeiders</b>	<b>Mannen</b>	38,7	.	38,9	39,0	38,3
	<b>Vrouwen</b>	38,3	.	38,8	.	37,5
	<b>Totaal</b>	38,6	.	38,9	39,0	38,3
<b>Machine- en installatiebestuurders, montagearbeiders</b>	<b>Mannen</b>	39,2	.	38,3	.	38,4
	<b>Vrouwen</b>	36,0	.	34,0	.	34,0
	<b>Totaal</b>	39,0	.	37,6	.	37,6
<b>Ongeschoolde arbeiders en bedienden</b>	<b>Mannen</b>	38,4	38,0	38,2	.	38,3
	<b>Vrouwen</b>	37,6	.	38,3	.	39,0
	<b>Totaal</b>	38,1	38,0	38,2	.	38,5
<b>Strijdkrachten</b>	<b>Totaal</b>	41,1	.	.	.	.
	<b>Mannen</b>	41,1	.	.	.	.



**Gewoonlijke gemiddelde wekelijkse arbeidsduur van de voltijdse loontrekkenden, economische activiteit NACE, beroep ISCO, geslacht.**

E	F	Totaal tertiaire sector	G	H	I	J	K	L	M	N	O	P et Q
41,7	39,5	40,3	40,5	40,4	39,8	40,4	40,4	39,9	38,0	40,9	40,5	41,6
40,3	38,6	38,8	39,1	38,6	39,8	39,3	39,0	38,8	36,4	38,9	37,8	39,9
41,3	39,4	39,6	39,9	39,8	39,8	39,9	39,8	39,4	37,0	39,5	39,4	40,7
39,8	40,0	43,1	43,7	47,7	45,8	42,6	44,1	44,8	42,0	37,6	42,3	42,3
.	.	40,7	42,6	37,0	39,3	42,9	39,9	38,9	43,1	43,7	36,6	40,8
39,8	40,0	41,9	43,1	43,4	43,6	42,7	42,4	41,8	42,6	40,4	39,1	41,6
49,3	43,1	40,4	40,4	.	39,3	39,8	41,1	39,1	36,8	44,2	43,8	40,0
50,0	38,0	38,6	38,9	.	40,3	40,6	40,8	41,4	34,9	39,7	38,1	40,3
49,5	42,6	39,5	39,7	.	39,7	40,0	41,0	40,2	35,6	41,1	41,8	40,2
38,3	42,3	40,8	42,8	39,0	40,5	42,3	40,4	38,1	43,0	39,3	41,3	43,5
.	40,0	39,8	38,9	.	47,0	38,7	40,0	39,9	40,2	38,1	38,3	42,0
38,3	42,0	40,3	41,1	39,0	41,8	40,7	40,3	39,0	40,8	38,6	40,2	42,4
45,0	39,5	39,9	45,5	52,8	38,3	39,9	39,3	38,2	37,0	38,3	38,0	38,8
38,0	38,9	38,3	38,8	39,0	38,9	38,3	38,2	38,0	38,0	37,4	38,3	38,6
40,3	39,2	38,9	42,0	44,5	38,5	39,0	38,7	38,1	37,8	37,6	38,2	38,6
.	.	39,0	37,9	39,7	39,2	.	39,7	38,6	.	37,9	38,0	40,3
.	.	37,7	37,5	38,3	38,0	.	34,0	36,0	37,0	38,3	36,3	38,9
.	.	38,3	37,7	39,2	38,9	.	38,4	37,3	37,0	38,2	36,8	39,4
.	.	37,9	.	.	.	.	.	38,0	.	.	38,0	37,0
.	.	38,0	.	.	.	.	.	38,0	.	.	.	.
.	.	37,9	.	.	.	.	.	38,0	.	.	38,0	37,0
39,0	39,1	38,2	37,9	38,0	38,2	.	38,0	37,5	.	38,0	40,8	.
40,0	40,0	37,7	.	.	.	.	.	.	38,0	35,0	40,0	.
39,2	39,1	38,2	37,9	38,0	38,2	.	38,0	37,5	38,0	36,5	40,7	.
.	38,0	39,5	38,8	38,7	39,8	.	38,5	37,8	37,0	38,3	37,6	49,5
.	.	38,8	38,0	38,0	39,0	.	40,0	.	.	.	.	.
.	38,0	39,5	38,8	38,5	39,8	.	38,8	37,8	37,0	38,3	37,6	49,5
.	38,0	38,4	39,0	38,3	39,7	.	37,8	37,8	40,3	37,5	38,1	38,0
.	37,5	37,6	36,3	39,8	38,8	39,0	36,7	37,4	38,2	37,7	37,9	36,8
.	37,9	38,0	38,5	38,9	39,4	39,0	37,3	37,6	39,1	37,7	38,0	36,9
.	.	41,1	.	.	.	.	.	40,8	40,0	.	.	44,0
.	.	41,1	.	.	.	.	.	40,8	40,0	.	.	44,0

**Gewoonlijke gemiddelde wekelijkse arbeidsduur van de voltijdse loontrekkenden, economische activiteit NACE, beroep ISCO, geslacht.**

		Totaal activiteiten	A en B Primaire sector	Totaal secundaire sector	C	D
<b>Vlaamse Gewest</b>						
<b>Totaal</b>	Mannen	40,4	40,1	40,2	46,6	40,0
	Vrouwen	38,5	38,7	39,3	39,3	39,2
	Totaal	39,7	39,9	40,1	44,4	39,8
<b>Bedrijfsleiders en hoger kaderpersoneel</b>	Mannen	45,4	38,0	47,7	43,0	47,7
	Vrouwen	41,8	40,0	42,2	.	42,2
	Totaal	44,2	39,0	46,5	43,0	46,4
<b>Intellectuele en wetenschappelijke beroepen</b>	Mannen	40,3	48,0	42,0	84,0	41,5
	Vrouwen	37,3	38,0	39,9	40,0	39,7
	Totaal	38,8	44,0	41,6	62,0	41,1
<b>Intermediaire functies</b>	Mannen	40,3	41,4	40,3	40,5	39,8
	Vrouwen	38,8	38,7	39,7	38,0	39,3
	Totaal	39,9	40,8	40,2	39,7	39,8
<b>Bedienden in administratieve functies</b>	Mannen	39,1	50,0	39,8	.	39,6
	Vrouwen	38,6	38,0	39,1	40,0	39,1
	Totaal	38,8	44,0	39,4	40,0	39,3
<b>Dienstverlenend en verkoopspersoneel</b>	Mannen	40,3	50,0	44,6	.	44,8
	Vrouwen	39,1	.	41,8	.	42,1
	Totaal	39,6	50,0	43,6	.	43,8
<b>Landbouwers en geschoolde arbeiders in de landbouw en de visserij</b>	Mannen	39,2	39,6	44,8	.	44,8
	Vrouwen	38,9	38,7	38,0	.	38,0
	Totaal	39,2	39,5	43,4	.	43,4
<b>Ambachtsberoepen en ambachtelijke vakarbeiders</b>	Mannen	39,2	38,0	39,3	40,0	38,8
	Vrouwen	38,0	.	38,0	.	37,9
	Totaal	39,1	38,0	39,2	40,0	38,7
<b>Machine- en installatiebestuurders, montagearbeiders</b>	Mannen	40,7	39,2	39,2	40,0	39,0
	Vrouwen	38,6	39,0	38,7	.	38,7
	Totaal	40,4	39,1	39,1	40,0	38,9
<b>Ongeschoolde arbeiders en bedienden</b>	Mannen	38,7	39,3	39,0	38,0	38,6
	Vrouwen	37,9	.	38,5	.	38,4
	Totaal	38,5	39,3	38,9	38,0	38,5
<b>Gehandicapten tewerkgesteld in een beschutte werkplaats</b>	Mannen	38,5	.	.	.	.
	Vrouwen	38,8	.	.	.	.
	Totaal	38,7	.	.	.	.
<b>Strijdkrachten</b>	Mannen	39,8	.	.	.	.
	Vrouwen	41,4	.	.	.	.
	Totaal	40,0	.	.	.	.

**Gewoonlijke gemiddelde wekelijkse arbeidsduur van de voltijdse loontrekkenden, economische activiteit NACE, beroep ISCO, geslacht.**

E	F	Totaal tertiaire sector	G	H	I	J	K	L	M	N	O	P et Q
40,6	40,7	40,6	40,6	40,7	41,5	41,2	41,6	39,5	37,6	40,3	41,1	46,3
39,7	40,2	38,4	38,5	39,6	39,4	39,2	39,5	38,6	35,5	39,4	39,8	38,4
40,5	40,7	39,6	39,8	40,2	41,1	40,4	40,8	39,2	36,3	39,7	40,6	41,0
47,6	48,5	44,6	45,1	49,5	44,0	45,5	45,9	41,2	44,9	45,4	45,4	49,7
42,4	41,4	41,7	39,9	38,6	41,2	41,7	42,9	39,4	47,4	43,5	42,9	39,6
46,6	46,9	43,6	43,4	43,6	43,3	44,5	45,0	40,6	46,1	44,7	44,5	43,9
42,5	43,9	39,9	42,1	38,0	41,2	41,0	41,8	40,2	36,7	41,1	43,4	41,4
42,7	40,0	37,2	39,2	36,0	39,1	41,2	40,0	39,3	34,5	39,6	40,1	40,3
42,5	43,4	38,5	41,2	37,0	40,8	41,0	41,3	39,8	35,3	40,0	42,2	40,9
38,8	42,1	40,3	41,4	38,0	41,4	44,2	39,8	38,9	38,0	39,3	38,7	67,5
38,0	44,2	38,6	38,9	43,0	39,7	38,7	38,8	39,2	35,5	39,0	40,0	40,0
38,8	42,2	39,7	40,6	41,0	41,1	41,9	39,5	39,0	36,5	39,1	38,8	58,3
38,9	42,1	39,0	39,7	38,0	38,6	39,2	39,5	38,2	37,8	38,2	40,7	46,5
38,5	39,2	38,5	38,7	38,1	38,8	38,7	38,9	38,2	37,3	38,0	38,8	41,9
38,7	40,5	38,7	39,1	38,1	38,7	38,9	39,1	38,2	37,4	38,1	39,7	42,8
38,0	45,2	40,1	39,6	40,7	40,0	40,0	41,3	40,5	38,5	37,9	39,1	.
.	38,0	39,1	38,0	40,3	43,5	.	38,8	38,3	38,0	40,0	40,7	36,1
38,0	44,0	39,5	38,6	40,5	41,3	40,0	40,9	39,8	38,1	39,9	40,1	36,1
.	.	38,0	37,1	.	.	.	38,0	38,1	.	38,3	39,3	.
.	.	40,3	38,0	.	38,0	.	.	.	45,0	.	.	.
.	.	38,2	37,2	.	38,0	.	38,0	38,1	45,0	38,3	39,3	.
39,2	39,9	38,7	38,9	40,0	38,3	38,0	38,6	38,3	38,7	39,1	38,0	.
.	39,4	37,8	37,6	38,0	.	.	38,0	.	.	39,0	38,0	.
39,2	39,9	38,7	38,8	39,0	38,3	38,0	38,6	38,3	38,7	39,1	38,0	.
38,8	40,8	43,4	40,2	39,0	44,7	40,0	40,8	40,8	.	38,2	41,5	38,0
.	.	38,4	38,7	38,0	38,0	.	38,1	38,2	38,0	38,5	39,6	.
38,8	40,8	42,9	40,0	38,5	44,5	40,0	40,1	40,2	38,0	38,3	41,3	38,0
38,1	40,3	38,6	38,3	37,9	38,8	38,7	39,6	38,2	38,4	35,6	39,2	37,8
.	40,0	37,8	38,2	38,6	38,7	37,7	36,7	37,8	37,7	38,1	38,2	36,8
38,1	40,2	38,3	38,3	38,3	38,8	38,2	38,1	38,0	37,9	37,7	38,7	36,9
.	.	38,5	.	.	.	.	.	.	.	38,5	.	.
.	.	38,8	.	.	.	.	.	.	.	38,8	.	.
.	.	38,7	.	.	.	.	.	.	.	38,7	.	.
.	.	39,8	.	.	.	.	.	39,9	38,0	.	.	.
.	.	41,4	.	.	.	.	.	39,3	60,0	.	.	.
.	.	40,0	.	.	.	.	.	39,8	45,3	.	.	.

**Gewoonlijke gemiddelde wekelijkse arbeidsduur van de voltijdse loontrekkenden, economische activiteit NACE, beroep ISCO, geslacht.**

		Totaal activiteiten	A en B Primaire sector	Totaal secundaire sector	C	D
<b>Waals Gewest</b>						
	Mannen	39,4	38,8	39,6	40,0	39,3
<b>Totaal</b>	Vrouwen	37,6	38,4	38,7	38,0	38,6
	Totaal	38,8	38,8	39,5	39,8	39,2
<b>Bedrijfsleiders en hoger kaderpersoneel</b>	Mannen	42,9	47,0	44,1	40,0	43,9
	Vrouwen	40,0	39,0	40,5	.	40,4
	Totaal	42,0	43,8	43,3	40,0	43,1
<b>Intellectuele en wetenschappelijke beroepen</b>	Mannen	38,5	38,7	41,2	45,2	40,5
	Vrouwen	36,1	.	38,4	38,0	38,4
	Totaal	37,3	38,7	40,6	44,0	40,0
<b>Intermediaire functies</b>	Mannen	39,5	38,5	39,5	38,4	39,6
	Vrouwen	38,5	38,0	39,9	.	40,0
	Totaal	39,2	38,3	39,6	38,4	39,7
<b>Bedienden in administratieve functies</b>	Mannen	38,9	36,0	39,3	.	38,7
	Vrouwen	38,1	38,0	38,0	38,0	37,8
	Totaal	38,5	36,8	38,7	38,0	38,3
<b>Diestverlenend en verkoopspersoneel</b>	Mannen	39,3	40,0	39,0	.	39,1
	Vrouwen	38,3	.	37,7	.	37,8
	Totaal	38,8	40,0	38,3	.	38,4
<b>Landbouwers en geschoolde arbeiders in de landbouw en de visserij</b>	Mannen	39,3	38,4	38,7	.	38,7
	Vrouwen	38,0	38,4	36,0	.	36,0
	Totaal	39,2	38,4	38,0	.	38,0
<b>Ambachtsberoepen en ambachtelijke vakarbeiders</b>	Mannen	39,1	40,0	39,3	39,7	39,0
	Vrouwen	38,2	.	38,3	.	38,1
	Totaal	39,1	40,0	39,3	39,7	38,9
<b>Machine- en installatiebestuurders, montagearbeiders</b>	Mannen	40,0	38,6	38,8	38,3	38,4
	Vrouwen	39,2	.	38,5	.	38,5
	Totaal	39,9	38,6	38,8	38,3	38,4
<b>Ouvriers et employés non qualifiés</b>	Mannen	38,4	38,7	38,8	39,0	38,5
	Vrouwen	38,3	.	37,7	.	37,7
	Totaal	38,4	38,7	38,7	39,0	38,4
<b>Personnes handicapées travaillant en atelier protégé</b>	Mannen	39,0	.	.	.	.
	Vrouwen	38,0	.	.	.	.
	Totaal	38,5	.	.	.	.
<b>Strijdkrachten</b>	Mannen	38,5	.	.	.	.
	Vrouwen	38,1	.	.	.	.
	Totaal	38,4	.	.	.	.

**Gewoonlijke gemiddelde wekelijkse arbeidsduur van de voltijdse loontrekkenden, economische activiteit NACE, beroep ISCO, geslacht.**

E	F	Totaal tertiaire sector	G	H	I	J	K	L	M	N	O	P et Q
39,7	40,0	39,3	39,8	40,5	40,3	40,5	40,5	38,9	34,6	39,6	39,7	40,2
38,7	39,0	37,5	38,1	40,5	39,1	38,9	39,1	38,1	33,3	39,3	38,7	39,4
39,5	39,9	38,5	39,2	40,5	40,1	39,9	40,0	38,6	33,8	39,4	39,2	39,7
46,1	44,4	42,5	44,8	41,8	40,7	41,6	43,3	41,4	43,1	42,5	44,7	42,0
40,2	41,2	39,9	38,0	40,1	38,7	43,8	42,4	38,1	39,9	40,1	41,9	39,0
44,3	43,8	41,7	42,5	41,2	40,4	42,2	43,0	40,5	41,5	41,2	43,2	40,8
40,3	44,1	37,9	41,4	39,0	39,3	40,0	41,4	39,2	32,9	40,2	38,2	39,4
39,0	38,8	36,1	38,5	59,7	41,1	40,3	40,2	38,3	32,4	39,7	37,8	38,2
40,2	43,4	36,9	40,2	51,4	39,6	40,0	41,0	38,8	32,5	39,9	38,0	38,9
39,0	39,6	39,6	41,3	38,0	38,9	43,2	39,3	38,5	37,2	38,9	40,6	38,0
40,0	38,5	38,2	38,4	38,0	38,6	39,1	39,2	38,2	34,8	39,3	37,7	32,5
39,1	39,5	39,0	40,4	38,0	38,8	41,8	39,3	38,4	35,8	39,1	39,6	34,3
37,8	42,8	38,8	38,0	40,0	38,5	39,5	39,3	38,6	40,1	40,7	38,6	39,0
37,9	38,7	38,2	38,4	36,5	38,1	38,0	38,0	38,0	38,0	38,7	39,1	38,5
37,8	40,8	38,5	38,2	38,3	38,4	38,7	38,5	38,3	38,6	39,1	38,9	38,6
.	38,5	39,3	38,9	40,9	40,1	39,5	38,5	39,1	38,3	37,7	38,5	45,3
37,0	.	38,4	38,0	39,5	39,7	38,0	37,5	38,0	38,3	38,9	39,0	35,1
37,0	38,5	38,8	38,4	40,4	40,0	39,1	38,2	38,8	38,3	38,7	38,8	37,0
.	.	40,5	40,0	38,0	.	.	37,5	39,3	.	38,5	58,3	.
.	.	.	.	.	.	.	.	.	.	.	.	.
.	.	40,5	40,0	38,0	.	.	37,5	39,3	.	38,5	58,3	.
38,8	39,6	38,5	38,6	35,0	38,1	38,0	38,2	38,1	40,0	38,3	40,1	.
.	40,0	38,2	38,0	38,0	.	38,0	.	38,0	40,0	38,0	.	.
38,8	39,6	38,5	38,5	36,5	38,1	38,0	38,2	38,1	40,0	38,3	40,1	.
43,6	40,2	41,3	38,8	38,0	42,6	.	39,0	38,7	37,0	38,5	40,8	38,0
.	39,0	40,9	37,4	.	48,1	.	38,0	39,0	.	38,0	38,0	.
43,6	40,1	41,3	38,6	38,0	42,7	.	38,9	38,7	37,0	38,3	40,6	38,0
37,3	39,5	38,3	38,6	38,3	38,8	38,0	38,2	37,7	37,8	38,2	38,5	28,0
38,0	.	38,3	37,0	38,5	37,8	38,0	37,6	37,8	38,0	37,6	37,6	49,9
37,4	39,5	38,3	38,2	38,3	38,7	38,0	38,0	37,7	37,9	37,9	38,2	47,7
.	.	39,0	.	.	.	.	40,0	.	.	38,0	.	.
.	.	38,0	.	.	.	.	.	.	.	38,0	.	.
.	.	38,5	.	.	.	.	40,0	.	.	38,0	.	.
.	.	38,5	.	.	33,0	.	.	38,6	.	38,0	.	34,0
.	.	38,1	.	.	.	.	.	38,1	.	38,0	.	.
.	.	38,4	.	.	33,0	.	.	38,5	.	38,0	.	34,0

**Gewoonlijke gemiddelde wekelijkse arbeidsduur van de deeltijdse  
loontrekkenden economische activiteit NACE, beroep ISCO, geslacht.**

		Totaal activiteiten	A en B Primaire sector	Totaal secundaire sector	C	D
<b>Belgie</b>						
<b>Totaal</b>	<b>Mannen</b>	24,4	22,4	27,3	29,3	27,7
	<b>Vrouwen</b>	23,6	22,0	26,0	21,3	26,1
	<b>Totaal</b>	23,8	22,2	26,5	25,3	26,7
<b>Bedrijfsleiders en hoger kaderpersoneel</b>	<b>Mannen</b>	25,9	.	31,4	.	30,4
	<b>Vrouwen</b>	27,6	30,0	27,0	.	27,3
	<b>Totaal</b>	27,2	30,0	28,3	.	28,3
<b>Intellectuele en wetenschappelijke beroepen</b>	<b>Mannen</b>	24,8	.	29,2	.	29,2
	<b>Vrouwen</b>	24,3	26,3	28,6	.	28,1
	<b>Totaal</b>	24,4	26,3	28,8	.	28,5
<b>Intermediaire functies</b>	<b>Mannen</b>	26,5	.	29,0	32,0	29,9
	<b>Vrouwen</b>	23,7	25,0	28,1	.	27,6
	<b>Totaal</b>	24,3	25,0	28,5	32,0	28,6
<b>Bedienden in administratieve functies</b>	<b>Mannen</b>	25,6	30,0	28,1	.	28,6
	<b>Vrouwen</b>	25,5	30,0	26,8	21,3	27,4
	<b>Totaal</b>	25,5	30,0	27,0	21,3	27,5
<b>Dienstverlenend en verkoopspersoneel</b>	<b>Mannen</b>	21,2	32,0	26,7	.	26,7
	<b>Vrouwen</b>	22,7	.	23,1	.	23,0
	<b>Totaal</b>	22,5	32,0	23,4	.	23,3
<b>Landbouwers en geschoolde arbeiders in de landbouw en de visserij</b>	<b>Mannen</b>	18,4	22,1	23,2	.	23,2
	<b>Vrouwen</b>	20,9	21,5	.	.	.
	<b>Totaal</b>	19,1	21,9	23,2	.	23,2
<b>Ambachtsberoepen en ambachtelijke vakarbeiders</b>	<b>Mannen</b>	26,3	.	26,3	32,0	26,1
	<b>Vrouwen</b>	24,4	.	26,4	.	26,7
	<b>Totaal</b>	25,7	.	26,3	32,0	26,3
<b>Machine- en installatiebestuurders, montagearbeiders</b>	<b>Mannen</b>	26,0	19,0	28,0	.	28,1
	<b>Vrouwen</b>	24,3	7,0	26,1	.	26,2
	<b>Totaal</b>	25,3	13,0	27,1	.	27,2
<b>Ongeschoolde arbeiders en bedienden</b>	<b>Mannen</b>	22,7	20,7	24,3	24,0	25,3
	<b>Vrouwen</b>	20,9	25,0	20,2	.	20,7
	<b>Totaal</b>	21,1	21,8	21,7	24,0	22,2
<b>Gehandicapten tewerkgesteld in een beschutte werkplaats</b>	<b>Mannen</b>	21,2	.	.	.	.
	<b>Vrouwen</b>	19,9	.	.	.	.
	<b>Totaal</b>	20,4	.	.	.	.
<b>Strijdkrachten</b>	<b>Mannen</b>	28,2	.	.	.	.
	<b>Vrouwen</b>	23,6	.	.	.	.
	<b>Totaal</b>	25,9	.	.	.	.

**Gewoonlijke gemiddelde wekelijkse arbeidsduur van de deeltijdse  
loontrekkenden economische activiteit NACE, beroep ISCO, geslacht.**

E	F	Totaal tertiaire sector	G	H	I	J	K	L	M	N	O	P et Q
28,1	26,0	23,7	23,0	19,2	27,0	26,4	24,9	26,6	22,2	24,1	20,5	14,3
26,5	25,0	23,5	23,3	19,0	26,3	27,0	23,7	24,5	21,3	24,3	22,4	21,0
27,1	25,7	23,5	23,3	19,1	26,7	26,9	23,9	24,8	21,4	24,3	22,1	20,6
38,0	.	25,2	24,8	19,0	30,6	28,8	24,7	25,1	23,6	30,0	23,7	.
30,0	25,3	27,6	26,3	19,3	29,3	27,9	30,0	25,8	32,5	28,8	25,2	29,8
34,0	25,3	27,1	25,9	19,2	29,9	28,1	29,2	25,7	29,6	28,8	24,7	29,8
.	29,5	24,4	22,9	.	28,9	28,8	29,1	27,3	21,7	25,8	20,9	20,0
.	30,9	24,2	25,2	.	25,6	28,9	27,1	26,2	21,8	25,1	22,7	23,0
.	30,6	24,2	24,7	.	27,1	28,9	27,5	26,4	21,8	25,1	22,3	22,6
25,3	27,8	25,4	25,1	30,0	27,0	31,0	29,2	29,9	21,6	24,6	20,9	.
31,3	29,9	23,2	25,3	20,3	26,3	25,5	25,2	26,1	17,5	25,0	16,9	16,5
27,3	28,7	23,6	25,2	22,8	26,8	26,3	25,8	27,4	18,1	25,0	18,6	16,5
30,7	24,8	25,2	20,2	17,5	27,7	24,9	24,1	27,3	22,1	18,7	20,4	12,0
27,8	24,4	25,3	24,4	24,9	27,1	27,3	25,8	25,5	23,4	24,0	25,3	25,3
28,3	24,5	25,3	24,1	23,3	27,3	27,1	25,6	25,6	23,3	23,9	24,9	23,4
.	.	21,1	23,0	19,0	21,5	19,5	23,1	28,9	28,5	22,5	18,1	19,7
32,0	21,0	22,7	22,9	19,1	26,3	33,0	22,2	23,7	20,3	23,8	22,2	21,4
32,0	21,0	22,4	22,9	19,0	24,2	24,0	22,4	24,2	20,6	23,7	21,8	21,3
.	.	13,9	16,5	.	20,0	.	24,0	11,5	.	25,0	5,0	10,1
.	.	19,7	32,0	.	.	.	.	20,0	.	29,0	.	9,3
.	.	15,3	21,7	.	20,0	.	24,0	12,7	.	27,0	5,0	9,9
31,0	26,3	26,2	24,9	.	30,8	.	24,0	26,8	29,8	20,4	30,0	.
.	20,0	21,7	22,1	18,3	.	.	.	12,0	25,0	19,3	23,8	30,0
31,0	26,2	24,7	23,9	18,3	30,8	.	24,0	24,3	29,0	19,9	24,8	30,0
30,0	24,3	24,8	22,6	19,4	25,7	.	17,9	31,8	31,0	23,8	30,0	.
.	20,0	22,4	22,1	13,5	24,8	.	21,7	24,8	.	22,8	17,3	7,0
30,0	23,4	24,0	22,4	17,7	25,5	.	19,9	28,3	31,0	23,3	24,6	7,0
19,0	22,0	22,4	20,1	23,0	29,0	.	23,1	24,7	20,5	22,9	17,2	15,6
17,0	18,9	21,0	20,1	16,1	23,1	15,7	20,5	21,2	20,9	22,6	20,3	20,5
17,4	20,6	21,1	20,1	17,2	25,6	15,7	20,8	21,5	20,9	22,6	19,9	20,3
.	.	21,2	.	.	.	.	.	.	.	21,2	.	.
.	.	19,9	.	.	.	20,0	.	.	.	19,9	.	.
.	.	20,4	.	.	.	20,0	.	.	.	20,4	.	.
.	.	28,2	.	.	.	.	.	28,2	.	.	.	.
.	.	23,6	.	.	.	.	.	23,6	.	.	.	.
.	.	25,9	.	.	.	.	.	25,9	.	.	.	.

**Gewoonlijke gemiddelde wekelijkse arbeidsduur van de deeltijdse  
loontrekkenden economische activiteit NACE, beroep ISCO, geslacht.**

		Totaal activiteiten	A en B Primaire sector	Totaal secundaire sector	C	D
<b><u>Brussels Hoofdstedelijk Gewest</u></b>						
<b>Totaal</b>	<b>Mannen</b>	22,1	20,0	22,0	.	22,6
	<b>Vrouwen</b>	23,4	32,5	26,9	.	28,9
	<b>Totaal</b>	23,0	28,3	24,4	.	26,0
<b>Bedrijfsleiders en hoger kaderpersoneel</b>	<b>Mannen</b>	23,1	.	30,0	.	30,0
	<b>Vrouwen</b>	26,0	.	19,0	.	19,0
	<b>Totaal</b>	25,1	.	24,5	.	24,5
<b>Intellectuele en wetenschappelijke beroepen</b>	<b>Mannen</b>	21,4	.	28,0	.	28,0
	<b>Vrouwen</b>	24,8	40,0	20,0	.	20,0
	<b>Totaal</b>	24,2	40,0	25,3	.	25,3
<b>Intermediaire functies</b>	<b>Mannen</b>	26,3	.	.	.	.
	<b>Vrouwen</b>	21,8	.	38,0	.	38,0
	<b>Totaal</b>	22,7	.	38,0	.	38,0
<b>Bedienden in administratieve functies</b>	<b>Mannen</b>	21,2	.	21,3	.	22,0
	<b>Vrouwen</b>	24,8	.	27,5	.	32,0
	<b>Totaal</b>	24,1	.	25,8	.	29,1
<b>Dienstverlenend en verkoopspersoneel</b>	<b>Mannen</b>	21,1	.	20,0	.	20,0
	<b>Vrouwen</b>	22,7	.	29,5	.	29,5
	<b>Totaal</b>	22,2	.	26,3	.	26,3
<b>Landbouwers en geschoolde arbeiders in de</b>	<b>Mannen</b>	12,5	20,0	.	.	.
	<b>Totaal</b>	12,5	20,0	.	.	.
	<b>Mannen</b>	21,8	.	19,7	.	16,7
<b>Ambachtsberoepen en ambachtelijke vakarbeiders</b>	<b>Vrouwen</b>	17,5	.	.	.	.
	<b>Totaal</b>	21,3	.	19,7	.	16,7
	<b>Mannen</b>	21,8	.	19,0	.	19,0
<b>Machine- en installatiebestuurders, montagearbeiders</b>	<b>Vrouwen</b>	26,8	.	30,0	.	30,0
	<b>Totaal</b>	22,7	.	24,5	.	24,5
	<b>Mannen</b>	23,1	.	26,0	.	26,0
<b>Ongeschoolde arbeiders en bedienden</b>	<b>Vrouwen</b>	21,5	25,0	24,8	.	26,3
	<b>Totaal</b>	21,9	25,0	25,2	.	26,2



**Gewoonlijke gemiddelde wekelijkse arbeidsduur van de deeltijdse  
loontrekkenden economische activiteit NACE, beroep ISCO, geslacht.**

E	F	Totaal tertiaire sector	G	H	I	J	K	L	M	N	O	P et Q
.	21,0	22,1	22,5	20,0	25,5	23,4	24,1	23,7	18,0	24,2	18,9	21,5
20,0	20,0	23,2	22,8	21,1	23,2	26,7	23,0	24,0	20,3	25,2	22,7	23,3
20,0	20,8	22,9	22,7	20,6	24,8	25,9	23,3	23,9	19,7	25,1	21,7	23,2
.	.	22,5	24,2	20,0	.	.	.	23,0	7,0	.	30,0	.
.	.	26,3	24,2	21,0	.	24,0	28,6	22,8	25,0	35,0	25,5	31,8
.	.	25,2	24,2	20,7	.	24,0	28,6	22,9	19,0	35,0	27,0	31,8
.	.	20,9	20,0	.	32,0	.	23,0	.	17,7	23,0	27,5	.
.	.	24,7	15,0	.	.	36,0	28,9	29,0	22,3	25,9	20,8	22,0
.	.	24,1	16,3	.	32,0	36,0	27,8	29,0	21,0	25,6	22,1	22,0
.	.	26,3	.	.	32,0	29,5	39,0	.	18,3	25,0	19,0	.
.	.	21,5	29,3	19,0	17,0	20,0	24,0	23,3	16,4	26,7	15,5	.
.	.	22,5	29,3	19,0	22,0	26,3	30,4	23,3	16,7	26,5	16,7	.
.	20,0	21,2	23,5	28,0	23,0	19,5	19,2	24,0	16,0	.	19,0	.
20,0	20,0	24,6	22,0	24,6	26,8	25,6	21,1	23,9	27,7	26,1	27,7	30,0
20,0	20,0	24,0	22,2	25,2	24,7	24,6	20,7	23,9	23,0	26,1	26,1	30,0
.	.	21,2	22,9	20,1	.	19,0	23,7	.	37,0	20,5	16,7	.
.	.	22,6	23,4	20,9	30,0	.	23,3	26,0	14,5	23,3	21,6	22,4
.	.	22,2	23,2	20,5	30,0	19,0	23,4	26,0	22,0	22,9	20,3	22,4
.	.	5,0	.	.	.	.	.	.	.	.	5,0	.
.	.	5,0	.	.	.	.	.	.	.	.	5,0	.
.	21,2	25,0	23,0	.	32,0	.	.	24,0	25,0	.	.	.
.	.	17,5	.	17,5	.	.	.	.	.	.	.	.
.	21,2	23,1	23,0	17,5	32,0	.	.	24,0	25,0	.	.	.
.	.	21,9	21,3	5,0	24,2	.	19,0	.	.	.	.	.
.	.	25,7	20,0	.	.	.	.	.	.	28,5	.	.
.	.	22,5	21,0	5,0	24,2	.	19,0	.	.	28,5	.	.
.	.	23,0	20,3	20,8	30,0	.	23,5	24,5	10,0	29,3	15,0	21,5
20,0	.	21,4	20,6	.	17,0	30,0	21,2	20,8	19,0	22,3	23,3	21,8
20,0	.	21,8	20,5	20,8	23,5	30,0	21,8	21,9	18,0	23,5	21,3	21,7

**Gewoonlijke gemiddelde wekelijkse arbeidsduur van de deeltijdse  
loontrekkenden economische activiteit NACE, beroep ISCO, geslacht.**

		Totaal activiteiten	A en B Primaire sector	Totaal secundaire sector	C	D
<b><u>Vlaamse Gewest</u></b>						
	Mannen	25,3	22,4	28,6	.	28,7
<b>Totaal</b>	Vrouwen	24,1	20,2	26,7	20,0	26,7
	<b>Totaal</b>	24,3	21,3	27,4	20,0	27,5
<b>Bedrijfsleiders en hoger kaderpersoneel</b>	Mannen	28,8	.	34,3	.	34,3
	Vrouwen	29,5	.	28,7	.	29,0
	<b>Totaal</b>	29,4	.	29,9	.	30,5
<b>Intellectuele en wetenschappelijke beroepen</b>	Mannen	25,4	.	28,4	.	29,2
	Vrouwen	24,9	20,0	28,4	.	27,8
	<b>Totaal</b>	25,0	20,0	28,4	.	28,3
<b>Intermediaire functies</b>	Mannen	28,0	.	31,8	.	32,0
	Vrouwen	24,6	20,0	27,9	.	27,3
	<b>Totaal</b>	25,3	20,0	29,6	.	29,3
<b>Bedienden in administratieve functies</b>	Mannen	26,8	.	29,9	.	30,2
	Vrouwen	26,1	30,0	27,7	20,0	28,0
	<b>Totaal</b>	26,1	30,0	28,0	20,0	28,2
<b>Dienstverlenend en verkoopspersoneel</b>	Mannen	21,2	.	.	.	.
	Vrouwen	22,6	.	22,8	.	22,1
	<b>Totaal</b>	22,4	.	22,8	.	22,1
<b>Landbouwers en geschoolde arbeiders in de landbouw en de visserij</b>	Mannen	19,1	23,2	25,3	.	25,3
	Vrouwen	20,9	21,6	.	.	.
	<b>Totaal</b>	19,9	22,4	25,3	.	25,3
<b>Ambachtsberoepen en ambachtelijke vakarbeiders</b>	Mannen	26,8	.	27,3	.	26,9
	Vrouwen	26,1	.	27,3	.	27,7
	<b>Totaal</b>	26,5	.	27,3	.	27,3
<b>Machine- en installatiebestuurders, montagearbeiders</b>	Mannen	26,9	19,0	28,5	.	28,7
	Vrouwen	24,7	7,0	26,3	.	26,4
	<b>Totaal</b>	25,9	13,0	27,4	.	27,5
<b>Ongeschoolde arbeiders en bedienden</b>	Mannen	23,9	21,5	26,1	.	26,5
	Vrouwen	21,4	.	21,4	.	21,8
	<b>Totaal</b>	21,7	21,5	23,3	.	23,5
<b>Gehandicapten tewerkgesteld in een beschutte werkplaats</b>	Mannen	21,2	.	.	.	.
	Vrouwen	19,9	.	.	.	.
	<b>Totaal</b>	20,4	.	.	.	.
<b>Strijdkrachten</b>	Mannen	27,3	.	.	.	.
	Vrouwen	23,6	.	.	.	.
	<b>Totaal</b>	25,2	.	.	.	.

**Gewoonlijke gemiddelde wekelijkse arbeidsduur van de deeltijdse  
loontrekkenden economische activiteit NACE, beroep ISCO, geslacht.**

E	F	Totaal tertiaire sector	G	H	I	J	K	L	M	N	O	P et Q
26,5	28,1	24,3	23,9	17,8	27,6	28,0	23,9	28,0	23,0	24,2	22,0	13,1
29,9	26,0	23,9	23,7	18,9	27,3	27,2	24,4	25,0	22,1	24,4	23,6	20,7
28,8	27,1	23,9	23,8	18,5	27,5	27,3	24,3	25,5	22,3	24,3	23,4	20,2
.	.	28,1	27,5	.	31,5	30,0	26,8	29,3	26,7	30,0	24,5	.
30,0	27,0	29,6	28,0	20,0	29,3	29,1	31,7	26,4	38,6	27,9	30,7	32,0
30,0	27,0	29,4	27,9	20,0	29,9	29,3	30,9	27,0	35,6	28,0	29,3	32,0
.	19,0	25,1	20,7	.	25,5	30,1	28,2	28,1	22,6	26,0	30,0	20,0
.	31,2	24,8	29,2	.	31,2	28,1	28,0	26,2	22,5	25,2	24,3	21,0
.	29,2	24,8	27,2	.	29,6	28,8	28,0	26,6	22,5	25,3	24,8	20,5
24,0	33,3	26,0	27,6	.	29,6	.	24,6	30,7	21,2	25,7	18,4	.
31,3	29,8	24,1	25,2	32,0	28,0	25,9	25,7	26,3	19,7	24,8	18,5	8,0
28,4	31,6	24,5	25,8	32,0	29,2	25,9	25,5	28,4	19,9	24,9	18,5	8,0
30,7	28,0	26,2	20,7	13,0	28,4	26,6	24,5	28,4	24,4	11,3	.	12,0
29,1	25,9	25,8	25,7	26,5	27,8	27,5	26,6	25,8	23,4	23,7	24,7	24,0
29,6	26,2	25,8	25,4	23,8	28,1	27,4	26,4	25,9	23,5	23,4	24,7	18,0
.	.	21,2	24,4	17,9	21,8	.	23,0	28,5	.	23,3	19,8	20,0
32,0	.	22,6	22,9	19,0	27,3	.	20,4	24,3	18,4	23,5	23,0	20,8
32,0	.	22,4	23,0	18,6	24,3	.	21,5	25,0	18,4	23,5	22,7	20,8
.	.	13,0	.	.	20,0	.	8,0	12,5	.	25,0	.	8,0
.	.	19,7	32,0	.	.	.	.	.	.	29,0	.	9,3
.	.	15,4	32,0	.	20,0	.	8,0	12,5	.	27,0	.	8,5
.	28,1	25,3	22,9	.	28,8	.	31,0	27,3	32,0	20,7	.	.
.	20,0	23,6	23,4	20,0	.	.	.	.	.	19,3	30,0	30,0
.	27,5	24,6	23,1	20,0	28,8	.	31,0	27,3	32,0	20,0	30,0	30,0
.	24,0	25,9	24,5	15,0	27,5	.	17,8	32,7	32,0	23,8	30,7	.
.	20,0	23,1	22,4	15,0	25,0	.	23,1	30,0	.	22,8	16,0	7,0
.	23,0	24,8	23,4	15,0	26,9	.	20,4	31,6	32,0	23,4	24,8	7,0
19,0	26,2	23,1	22,8	.	28,5	.	21,5	25,8	22,6	21,5	19,3	14,2
.	18,0	21,4	20,4	16,7	24,8	14,5	20,4	22,3	20,4	23,4	21,9	20,6
19,0	22,9	21,6	20,9	16,7	26,5	14,5	20,5	22,7	20,6	23,4	21,6	20,4
.	.	21,2	.	.	.	.	.	.	.	21,2	.	.
.	.	19,9	.	.	.	.	.	.	.	19,9	.	.
.	.	20,4	.	.	.	.	.	.	.	20,4	.	.
.	.	27,3	.	.	.	.	.	27,3	.	.	.	.
.	.	23,6	.	.	.	.	.	23,6	.	.	.	.
.	.	25,2	.	.	.	.	.	25,2	.	.	.	.

**Gewoonlijke gemiddelde wekelijkse arbeidsduur van de deeltijdse  
loontrekkenden economische activiteit NACE, beroep ISCO, geslacht.**

		Totaal activiteiten	A en B Primaire sector	Totaal secundaire sector	C	D
<b>Waals Gewest</b>						
	Mannen	23,9	22,5	25,6	29,3	25,6
<b>Totaal</b>	Vrouwen	22,9	24,8	24,1	22,0	24,3
	<b>Totaal</b>	23,1	23,1	24,8	26,4	24,7
<b>Bedrijfsleiders en hoger kaderpersoneel</b>	Mannen	24,5	.	29,5	.	26,7
	Vrouwen	25,3	30,0	25,6	.	26,3
	<b>Totaal</b>	25,1	30,0	26,9	.	26,4
<b>Intellectuele en wetenschappelijke beroepen</b>	Mannen	24,7	.	31,1	.	29,7
	Vrouwen	23,4	19,0	29,5	.	29,4
	<b>Totaal</b>	23,6	19,0	30,1	.	29,5
<b>Intermediaire functies</b>	Mannen	24,3	.	24,1	32,0	23,6
	Vrouwen	22,9	30,0	28,1	.	27,8
	<b>Totaal</b>	23,2	30,0	26,1	32,0	26,3
<b>Bedienden in administratieve functies</b>	Mannen	25,2	30,0	24,5	.	26,0
	Vrouwen	24,7	.	24,3	22,0	24,7
	<b>Totaal</b>	24,8	30,0	24,4	22,0	24,8
<b>Dienstverlenend en verkoopspersoneel</b>	Mannen	21,1	32,0	30,0	.	30,0
	Vrouwen	22,8	.	22,8	.	23,0
	<b>Totaal</b>	22,6	32,0	23,5	.	23,7
<b>Landbouwers en geschoolde arbeiders in de landbouw en de visserij</b>	Mannen	18,0	20,6	20,0	.	20,0
	Vrouwen	20,0	20,0	.	.	.
	<b>Totaal</b>	18,2	20,5	20,0	.	20,0
<b>Ambachtsberoepen en ambachtelijke vakarbeiders</b>	Mannen	26,4	.	26,0	32,0	25,2
	Vrouwen	20,6	.	22,2	.	22,2
	<b>Totaal</b>	25,3	.	25,5	32,0	24,1
<b>Machine- en installatiebestuurders, montagearbeiders</b>	Mannen	25,0	.	26,9	.	26,8
	Vrouwen	22,0	.	24,8	.	24,8
	<b>Totaal</b>	24,1	.	26,2	.	26,1
<b>Ongeschoolde arbeiders en bedienden</b>	Mannen	20,3	19,0	19,9	24,0	22,0
	Vrouwen	19,9	.	17,7	.	17,5
	<b>Totaal</b>	20,0	19,0	18,4	24,0	18,8
<b>Gehandicapten tewerkgesteld in een</b>	Vrouwen	20,0	.	.	.	.
	<b>Totaal</b>	20,0	.	.	.	.
<b>Strijdkrachten</b>	Mannen	32,0	.	.	.	.
	<b>Totaal</b>	32,0	.	.	.	.

**Gewoonlijke gemiddelde wekelijkse arbeidsduur van de deeltijdse  
loontrekkenden economische activiteit NACE, beroep ISCO, geslacht.**

E	F	Totaal tertiaire sector	G	H	I	J	K	L	M	N	O	P et Q
29,3	24,9	23,5	22,1	20,5	26,2	25,3	27,3	25,2	22,7	23,9	20,1	14,7
21,3	23,9	22,9	22,9	17,9	24,6	26,7	23,1	24,0	20,6	24,0	21,0	20,6
25,9	24,6	23,0	22,8	18,9	25,5	26,5	23,5	24,1	20,9	24,0	20,9	20,1
38,0	.	23,8	23,2	18,5	30,0	28,3	19,5	20,8	25,5	.	21,8	.
.	23,5	25,2	25,4	18,0	.	27,1	25,6	26,1	25,8	31,0	18,7	23,7
38,0	23,5	24,8	25,0	18,2	30,0	27,5	24,5	25,3	25,7	31,0	19,9	23,7
.	40,0	24,3	28,3	.	29,8	25,7	31,6	26,3	21,7	26,0	18,1	.
.	30,0	23,3	22,6	.	16,3	28,7	25,4	26,0	21,1	24,6	22,1	25,5
.	33,3	23,5	23,4	.	24,0	28,2	26,9	26,1	21,2	24,7	21,0	25,5
26,0	22,3	24,4	20,6	30,0	23,9	34,0	30,0	28,4	23,1	23,1	25,0	.
.	30,0	22,5	24,7	10,0	27,3	25,8	24,8	26,5	16,2	25,2	16,4	25,0
26,0	24,9	22,8	24,1	20,0	25,1	26,6	25,3	27,0	17,1	25,0	19,5	25,0
.	20,0	25,2	19,1	14,5	27,5	23,6	31,0	26,8	23,0	24,3	21,0	.
26,7	22,8	24,8	23,4	24,0	25,5	27,4	25,5	25,2	22,6	23,9	26,1	19,0
26,7	22,6	24,8	23,0	21,3	26,5	26,8	25,8	25,4	22,6	23,9	24,9	19,0
.	.	20,8	21,4	19,8	20,0	20,0	22,8	30,0	20,0	22,2	17,0	19,0
.	21,0	22,8	22,9	18,1	24,3	33,0	22,5	23,2	23,2	24,2	21,7	21,7
.	21,0	22,6	22,7	18,8	23,3	26,5	22,5	23,5	23,0	24,2	21,4	21,6
.	.	15,8	16,5	.	.	.	40,0	11,0	.	.	.	13,7
.	.	20,0	.	.	.	.	.	20,0	.	.	.	.
.	.	16,2	16,5	.	.	.	40,0	12,8	.	.	.	13,7
31,0	26,0	27,1	26,3	.	32,5	.	10,0	28,0	30,7	20,0	30,0	.
.	.	19,4	19,6	.	.	.	.	12,0	25,0	19,0	19,7	.
31,0	26,0	25,0	24,7	.	32,5	.	10,0	20,0	29,3	19,7	22,3	.
30,0	25,0	23,7	21,4	31,0	22,7	.	.	29,0	30,0	24,0	28,0	.
.	.	19,0	.	12,0	24,0	.	16,0	19,5	.	17,0	20,0	.
30,0	25,0	22,4	21,4	24,7	22,8	.	16,0	22,7	30,0	19,3	24,0	.
.	13,7	20,4	15,4	27,5	30,7	.	23,9	18,0	.	20,6	16,4	14,3
16,0	20,0	20,1	19,5	14,6	21,4	13,8	20,3	20,2	21,7	20,6	17,9	19,4
16,0	16,8	20,1	18,8	16,9	23,9	13,8	20,7	20,1	21,7	20,6	17,7	19,1
.	.	20,0	.	.	.	20,0	.	.	.	.	.	.
.	.	20,0	.	.	.	20,0	.	.	.	.	.	.
.	.	32,0	.	.	.	.	.	32,0	.	.	.	.
.	.	32,0	.	.	.	.	.	32,0	.	.	.	.

**Gewoonlijke gemiddelde wekelijkse arbeidsduur van de niet-loontrekkenden,  
economische activiteit NACE, beroep ISCO, geslacht.**

		Totaal activiteiten	A en B Primaire sector	Totaal secundaire sector	D	E	F
<b>België</b>							
<b>Totaal</b>	Mannen	55,2	63,6	54,5	57,8	50,8	52,7
	Vrouwen	45,4	48,9	40,1	43,4	60,0	33,0
	Totaal	51,7	58,8	52,4	54,3	52,3	51,2
<b>Bedrijfsleiders en hoger kaderpersoneel</b>	Mannen	57,0	63,0	54,9	59,5	48,0	52,8
	Vrouwen	51,0	58,2	47,2	48,4	60,0	44,0
	Totaal	55,2	61,9	54,0	57,4	51,0	52,3
<b>Intellectuele en wetenschappelijke beroepen</b>	Mannen	52,3	33,8	53,2	50,5	60,0	57,6
	Vrouwen	46,5	20,7	44,1	43,0	.	45,4
	Totaal	50,0	28,1	50,6	48,5	60,0	53,2
<b>Intermediaire functies</b>	Mannen	51,8	.	52,5	48,3	.	54,2
	Vrouwen	39,3	.	24,9	39,5	.	10,3
	Totaal	46,6	.	48,2	46,2	.	49,2
<b>Bedienden in administratieve functies</b>	Mannen	49,6	.	97,0	97,0	.	97,0
	Vrouwen	28,9	25,0	26,6	29,2	.	24,9
	Totaal	31,9	25,0	31,0	34,4	.	28,7
<b>Dienstverlenend en verkoopspersoneel</b>	Mannen	52,1	.	48,3	48,3	.	.
	Vrouwen	44,8	32,0	57,3	58,5	.	32,0
	Totaal	46,9	32,0	56,2	57,3	.	32,0
<b>Landbouwers en geschoolde arbeiders in de landbouw en de Ambachtsberoepen en ambachtelijke vakarbeiders</b>	Mannen	64,2	64,6	67,5	67,5	.	.
	Vrouwen	49,1	50,2	39,6	39,6	.	.
	Totaal	59,6	59,9	61,4	61,4	.	.
<b>Machine- en installatiebestuurders, montagearbeiders</b>	Mannen	53,9	60,0	53,7	57,1	50,0	52,3
	Vrouwen	46,7	.	37,9	38,2	.	37,1
	Totaal	53,3	60,0	52,8	54,9	50,0	51,9
<b>Ongeschoolde arbeiders en bedienden</b>	Mannen	54,9	56,0	46,8	44,0	.	53,0
	Vrouwen	31,4	.	26,4	25,8	.	30,0
	Totaal	51,3	56,0	39,7	36,7	.	48,4
	Mannen	47,5	43,3	46,8	36,8	.	50,9
	Vrouwen	39,2	35,0	.	.	.	.
	Totaal	45,2	40,0	46,8	36,8	.	50,9

**Gewoonlijke gemiddelde wekelijkse arbeidsduur van de niet-loontrekkenden,  
economische activiteit NACE, beroep ISCO, geslacht.**

Totaal tertiaire sector	G	H	I	J	K	L	M	N	O	P et Q
54,5	55,7	63,4	57,2	49,6	52,0	35,5	51,1	53,6	49,8	36,0
45,6	48,8	57,9	45,8	39,0	42,4	26,8	36,0	44,4	39,8	47,3
50,8	53,1	61,1	54,4	46,7	49,0	33,1	39,7	48,4	43,3	40,9
57,6	58,1	64,3	56,5	47,2	52,6	32,7	.	50,8	53,2	33,0
51,2	49,6	59,9	49,2	46,8	39,7	45,0	40,0	54,2	49,1	97,0
55,4	55,1	62,6	54,7	47,0	49,6	35,8	40,0	53,2	51,4	54,3
52,4	51,9	90,0	52,0	44,4	52,2	37,3	41,5	54,0	48,2	.
46,7	46,1	.	67,5	58,5	46,8	.	37,5	47,5	40,9	.
50,2	48,6	90,0	56,4	46,5	50,4	37,3	38,2	51,1	46,4	.
51,6	46,6	.	56,0	52,2	53,0	23,0	64,0	53,7	46,3	.
39,9	41,9	38,0	60,0	39,6	44,3	.	23,5	38,8	39,0	.
46,4	44,8	38,0	56,6	50,1	50,5	23,0	47,8	43,7	42,7	.
44,8	30,0	38,0	70,0	51,7	36,0	33,5	.	25,3	.	.
29,7	36,7	50,0	35,3	17,8	23,7	20,7	30,0	32,7	29,0	.
32,2	36,4	44,0	46,1	27,0	25,5	25,8	30,0	31,9	29,0	.
52,2	51,7	57,3	67,5	.	51,3	40,0	.	52,0	48,9	38,0
44,0	50,1	53,9	.	.	55,0	.	.	48,4	37,9	.
46,4	50,8	55,5	67,5	.	52,3	40,0	.	48,5	39,9	38,0
48,1	49,8	.	.	.	32,7	50,0	.	.	55,6	.
43,3	.	.	.	.	45,0	.	.	.	42,5	.
47,2	49,8	.	.	.	35,8	50,0	.	.	51,9	.
54,5	55,2	.	.	.	40,3	.	.	.	40,0	.
55,6	57,8	.	.	.	24,0	.	.	66,0	.	.
54,7	55,6	.	.	.	36,3	.	.	66,0	40,0	.
57,2	46,0	.	58,1	.	80,0	.	.	.	60,0	.
40,0	.	.	46,7	.	20,0	.	.	.	.	.
55,8	46,0	.	57,2	.	50,0	.	.	.	60,0	.
48,1	45,8	.	49,3	.	50,4	.	.	.	50,0	40,0
39,6	50,6	5,0	40,0	.	21,8	.	38,0	.	60,2	22,5
45,2	46,9	5,0	47,0	.	42,4	.	38,0	.	55,7	28,3

**Gewoonlijke gemiddelde wekelijkse arbeidsduur van de niet-loontrekkenden,  
economische activiteit NACE, beroep ISCO, geslacht.**

		Totaal activiteiten	A en B Primaire sector	Totaal secundaire sector	D	E	F
<b><u>Brussels Hoofdstedelijk Gewest</u></b>							
<b>Totaal</b>	<b>Mannen</b>	51,3	37,5	49,1	56,2	36,0	47,5
	<b>Vrouwen</b>	47,4	.	59,2	56,9	.	68,5
	<b>Totaal</b>	50,2	37,5	49,8	56,4	36,0	47,9
<b>Bedrijfsleiders en hoger kaderpersoneel</b>	<b>Mannen</b>	50,5	.	45,4	59,1	36,0	43,5
	<b>Vrouwen</b>	52,7	.	69,8	79,7	.	40,0
	<b>Totaal</b>	51,0	.	47,2	65,3	36,0	43,4
<b>Intellectuele en wetenschappelijke beroepen</b>	<b>Mannen</b>	51,8	30,0	54,7	44,1	.	97,0
	<b>Vrouwen</b>	50,0	.	58,8	46,0	.	97,0
	<b>Totaal</b>	51,0	30,0	55,9	44,6	.	97,0
<b>Intermediaire functies</b>	<b>Mannen</b>	53,5	.	41,7	.	.	41,7
	<b>Vrouwen</b>	38,4	.	.	.	.	.
	<b>Totaal</b>	47,8	.	41,7	.	.	41,7
<b>Bedienden in administratieve functies</b>	<b>Mannen</b>	59,0	.	.	.	.	.
	<b>Vrouwen</b>	26,1	.	.	.	.	.
	<b>Totaal</b>	35,1	.	.	.	.	.
<b>Dienstverlenend en verkoopspersoneel</b>	<b>Mannen</b>	51,3	.	45,0	45,0	.	.
	<b>Vrouwen</b>	40,4	.	.	.	.	.
	<b>Totaal</b>	48,1	.	45,0	45,0	.	.
<b>Landbouwers en geschoolde arbeiders in Ambachtsberoepen en ambachtelijke vakarbeiders</b>	<b>Mannen</b>	46,3	45,0	.	.	.	.
	<b>Totaal</b>	46,3	45,0	.	.	.	.
	<b>Mannen</b>	52,8	.	52,0	67,1	.	49,4
<b>Machine- en installatiebestuurders, montagearbeiders</b>	<b>Vrouwen</b>	41,0	.	39,0	39,0	.	.
	<b>Totaal</b>	52,2	.	51,5	61,5	.	49,4
	<b>Mannen</b>	46,6	.	.	.	.	.
<b>Ongeschoolde arbeiders en bedienden</b>	<b>Vrouwen</b>	60,0	.	.	.	.	.
	<b>Totaal</b>	48,8	.	.	.	.	.
	<b>Mannen</b>	45,7	.	47,5	.	.	47,5
	<b>Vrouwen</b>	28,7	.	.	.	.	.
	<b>Totaal</b>	41,4	.	47,5	.	.	47,5



**Gewoonlijke gemiddelde wekelijkse arbeidsduur van de niet-loontrekkenden,  
economische activiteit NACE, beroep ISCO, geslacht.**

Totaal tertiaire sector	G	H	I	J	K	L	M	N	O	P et Q
52,5	52,8	54,2	57,4	38,3	53,6	45,0	60,0	51,3	50,3	22,0
46,6	51,0	55,1	76,0	29,0	46,5	45,0	34,4	43,3	38,2	61,0
50,4	52,4	54,5	60,9	36,0	50,6	45,0	38,7	47,9	45,5	41,5
53,0	54,2	58,2	53,5	25,0	48,0	45,0	.	60,0	65,8	6,0
51,1	53,5	57,6	73,5	38,0	43,0	45,0	.	35,5	31,7	97,0
52,4	54,0	58,0	57,5	29,3	46,7	45,0	.	43,7	54,4	51,5
51,8	60,0	.	.	40,0	56,3	.	60,0	49,8	34,8	.
49,5	68,5	.	97,0	.	49,9	.	40,3	48,1	38,3	.
50,8	65,7	.	97,0	40,0	53,1	.	44,2	49,2	36,0	.
55,3	50,0	.	60,0	50,0	58,4	.	.	57,1	40,0	.
38,4	.	.	.	.	55,3	.	11,0	36,1	.	.
48,4	50,0	.	60,0	50,0	57,5	.	11,0	45,4	40,0	.
59,0	30,0	.	97,0	50,0	.	.	.	.	.	.
26,1	.	50,0	.	20,0	22,8	.	.	30,0	18,0	.
35,1	30,0	50,0	97,0	35,0	22,8	.	.	30,0	18,0	.
51,5	51,1	44,4	97,0	.	54,0	.	.	.	58,0	38,0
40,4	32,0	40,0	.	.	.	.	.	.	44,7	.
48,2	45,9	43,9	97,0	.	54,0	.	.	.	50,0	38,0
46,7	50,0	.	.	.	.	.	.	.	45,0	.
46,7	50,0	.	.	.	.	.	.	.	45,0	.
57,2	57,2	.	.	.	.	.	.	.	.	.
43,0	43,0	.	.	.	.	.	.	.	.	.
55,0	55,0	.	.	.	.	.	.	.	.	.
46,6	.	.	46,6	.	.	.	.	.	.	.
60,0	.	.	60,0	.	.	.	.	.	.	.
48,8	.	.	48,8	.	.	.	.	.	.	.
45,1	29,7	.	60,0	.	55,7	.	.	.	.	.
28,7	.	.	.	.	30,5	.	.	.	.	25,0
40,2	29,7	.	60,0	.	45,6	.	.	.	.	25,0

**Gewoonlijke gemiddelde wekelijkse arbeidsduur van de niet-loontrekkenden,  
economische activiteit NACE, beroep ISCO, geslacht.**

		Totaal activiteiten	A en B Primaire sector	Totaal secundaire sector	D	E	F
<b><u>Vlaams Gewest</u></b>							
<b>Totaal</b>	<b>Mannen</b>	56,5	65,6	55,6	57,5	60,0	54,6
	<b>Vrouwen</b>	46,9	50,6	41,8	46,4	60,0	31,6
	<b>Totaal</b>	53,1	60,7	53,7	54,9	60,0	52,8
<b>Bedrijfsleiders en hoger kaderpersoneel</b>	<b>Mannen</b>	58,8	64,3	57,3	60,5	60,0	55,2
	<b>Vrouwen</b>	52,0	43,0	47,2	45,4	60,0	49,3
	<b>Totaal</b>	56,7	60,0	56,1	57,7	60,0	54,8
<b>Intellectuele en wetenschappelijke beroepen</b>	<b>Mannen</b>	53,7	.	55,0	59,0	60,0	50,0
	<b>Vrouwen</b>	48,0	.	25,0	25,0	.	.
	<b>Totaal</b>	51,7	.	52,5	53,3	60,0	50,0
<b>Intermediaire functies</b>	<b>Mannen</b>	52,9	.	53,1	50,8	.	54,3
	<b>Vrouwen</b>	41,1	.	31,3	39,5	.	15,0
	<b>Totaal</b>	48,5	.	49,7	47,8	.	50,9
<b>Bedienden in administratieve functies</b>	<b>Mannen</b>	45,2	.	97,0	.	.	97,0
	<b>Vrouwen</b>	30,7	25,0	27,8	36,9	.	19,7
	<b>Totaal</b>	31,7	25,0	31,3	36,9	.	26,7
<b>Dienstverlenend en verkoopspersoneel</b>	<b>Mannen</b>	50,4	.	60,0	60,0	.	.
	<b>Vrouwen</b>	46,7	32,0	69,1	69,1	.	.
	<b>Totaal</b>	47,6	32,0	68,5	68,5	.	.
<b>Landbouwers en geschoolde arbeiders in de landbouw en de Ambachtsberoepen en ambachtelijke vakarbeiders</b>	<b>Mannen</b>	65,7	66,1	.	.	.	.
	<b>Vrouwen</b>	52,3	52,8	.	.	.	.
	<b>Totaal</b>	61,4	61,9	.	.	.	.
<b>Machine- en installatiebestuurders, montagearbeiders</b>	<b>Mannen</b>	55,3	.	55,4	57,7	.	54,3
	<b>Vrouwen</b>	47,0	.	36,8	37,5	.	36,0
	<b>Totaal</b>	54,8	.	54,5	56,1	.	53,7
<b>Ongeschoolde arbeiders en bedienden</b>	<b>Mannen</b>	51,4	.	45,1	43,3	.	48,7
	<b>Vrouwen</b>	22,9	.	24,0	22,5	.	30,0
	<b>Totaal</b>	46,4	.	37,6	35,0	.	44,0
	<b>Mannen</b>	48,9	35,0	44,9	34,7	.	52,5
	<b>Vrouwen</b>	37,8	35,0	.	.	.	.
	<b>Totaal</b>	45,3	35,0	44,9	34,7	.	52,5

**Gewoonlijke gemiddelde wekelijkse arbeidsduur van de niet-loontrekkenden,  
economische activiteit NACE, beroep ISCO, geslacht.**

Totaal tertiaire sector	G	H	I	J	K	L	M	N	O	P et Q
55,8	56,6	65,1	56,7	53,2	52,9	44,0	50,0	55,2	50,3	40,0
47,1	50,3	63,1	41,7	37,8	40,9	.	43,9	47,6	38,7	.
52,1	54,2	64,3	53,1	48,3	49,3	44,0	44,9	50,8	42,5	40,0
59,1	59,0	64,9	59,2	49,7	54,6	38,0	.	40,0	53,1	.
52,5	50,5	64,1	43,2	46,9	37,7	.	40,0	62,4	47,9	.
56,8	56,0	64,6	55,2	48,5	50,6	38,0	40,0	58,7	50,6	.
53,7	49,2	90,0	53,3	50,6	52,8	50,0	50,0	55,9	52,3	.
48,1	49,5	.	.	.	45,6	.	46,1	50,2	47,8	.
51,6	49,4	90,0	53,3	50,6	50,7	50,0	46,9	53,3	51,4	.
52,9	49,5	.	58,8	55,5	52,5	.	.	54,6	46,0	.
41,7	44,9	.	60,0	37,2	41,2	.	.	41,1	40,9	.
48,2	47,7	.	59,0	52,9	49,7	.	.	45,2	43,4	.
34,8	.	.	54,0	.	36,0	.	.	12,0	.	.
32,0	36,1	.	40,8	18,3	27,5	.	30,0	33,9	40,0	.
32,2	36,1	.	42,7	18,3	28,9	.	30,0	32,4	40,0	.
50,2	46,7	65,3	38,0	.	.	.	.	52,0	48,2	.
45,2	52,8	58,2	.	.	55,0	.	.	53,2	37,2	.
46,5	50,6	61,2	38,0	.	55,0	.	.	53,1	39,3	.
33,5	7,0	.	.	.	.	.	.	.	60,0	.
15,0	.	.	.	.	.	.	.	.	15,0	.
27,3	7,0	.	.	.	.	.	.	.	37,5	.
55,1	55,9	.	.	.	40,0	.	.	.	40,0	.
59,8	67,0	.	.	.	24,0	.	.	66,0	.	.
55,7	57,1	.	.	.	33,6	.	.	66,0	40,0	.
53,8	52,5	.	53,6	.	.	.	.	.	60,0	.
20,0	.	.	20,0	.	20,0	.	.	.	.	.
51,2	52,5	.	52,1	.	20,0	.	.	.	60,0	.
52,1	56,4	.	53,3	.	50,0	.	.	.	52,5	40,0
38,3	50,6	.	30,0	.	16,0	.	.	.	45,0	.
46,8	53,5	.	47,5	.	39,8	.	.	.	48,8	40,0

**Gewoonlijke gemiddelde wekelijkse arbeidsduur van de niet-loontrekkenden,  
economische activiteit NACE, beroep ISCO, geslacht.**

		Totaal activiteiten	A en B Primaire sector	Totaal secundaire sector	D	E	F
<b>Waals Gewest</b>							
	Mannen	54,2	61,1	54,7	58,5	49,0	52,0
<b>Totaal</b>	Vrouwen	42,3	46,2	34,8	36,6	.	31,3
	<b>Totaal</b>	49,8	56,3	51,3	53,1	49,0	49,8
	Mannen	56,3	61,0	55,7	57,2	48,0	55,1
<b>Bedrijfsleiders en hoger kaderpersoneel</b>	Vrouwen	48,0	73,3	38,9	40,2	.	37,4
	<b>Totaal</b>	53,9	64,4	54,0	54,3	48,0	54,0
	Mannen	50,2	35,0	47,3	52,5	.	37,0
<b>Intellectuele en wetenschappelijke beroepen</b>	Vrouwen	42,8	20,7	37,5	47,5	.	32,5
	<b>Totaal</b>	47,2	27,8	42,4	50,8	.	34,0
	Mannen	49,1	.	53,8	34,5	.	59,3
<b>Intermediaire functies</b>	Vrouwen	37,3	.	5,5	.	.	5,5
	<b>Totaal</b>	43,4	.	45,0	34,5	.	47,3
	Mannen	49,4	.	97,0	97,0	.	.
<b>Bedienden in administratieve functies</b>	Vrouwen	26,1	.	24,6	6,0	.	31,5
	<b>Totaal</b>	31,4	.	30,6	28,8	.	31,5
	Mannen	55,5	.	40,0	40,0	.	.
<b>Dienstverlenend en verkoopspersoneel</b>	Vrouwen	41,6	.	36,8	37,4	.	32,0
	<b>Totaal</b>	45,3	.	37,1	37,8	.	32,0
	Mannen	63,2	62,3	67,5	67,5	.	.
<b>Landbouwers en geschoolde arbeiders in de landbouw en de Ambachtsberoepen en ambachtelijke vakarbeiders</b>	Vrouwen	45,1	46,0	39,6	39,6	.	.
	<b>Totaal</b>	57,9	56,9	61,4	61,4	.	.
	Mannen	51,4	60,0	50,6	53,9	50,0	49,1
	Vrouwen	47,4	.	39,3	38,7	.	45,0
	<b>Totaal</b>	51,0	60,0	49,8	51,1	50,0	49,0
	Mannen	62,0	56,0	50,5	45,3	.	66,0
<b>Machine- en installatiebestuurders, montagearbeiders</b>	Vrouwen	41,7	.	32,5	32,5	.	.
	<b>Totaal</b>	59,6	56,0	44,5	40,2	.	66,0
	Mannen	46,5	60,0	48,3	40,0	.	51,0
<b>Ongeschoolde arbeiders en bedienden</b>	Vrouwen	46,3	.	.	.	.	.
	<b>Totaal</b>	46,5	60,0	48,3	40,0	.	51,0

**Gewoonlijke gemiddelde wekelijkse arbeidsduur van de niet-loontrekkenden,  
economische activiteit NACE, beroep ISCO, geslacht.**

Totaal tertiaire sector	G	H	I	J	K	L	M	N	O	P et Q
53,0	54,9	63,9	58,1	46,5	49,7	32,1	49,5	52,4	48,6	60,0
42,8	45,3	49,5	43,5	43,9	42,2	20,7	25,9	40,2	41,9	20,0
48,6	51,3	57,2	53,9	46,0	47,4	29,0	34,5	45,4	44,0	40,0
56,4	57,3	65,7	50,8	47,4	51,9	15,0	.	51,5	45,0	60,0
48,2	46,7	50,1	54,8	50,0	41,3	.	.	52,5	57,8	.
53,5	53,1	59,7	51,8	47,8	49,5	15,0	.	52,0	51,0	60,0
50,5	53,4	.	50,0	38,8	49,6	31,0	6,0	53,2	50,1	.
43,5	40,1	.	38,0	58,5	46,5	.	21,4	43,7	34,3	.
47,7	46,3	.	46,0	45,3	48,6	31,0	18,8	48,6	46,2	.
48,5	40,8	.	41,0	46,9	51,5	23,0	64,0	51,6	50,0	.
38,1	36,3	38,0	.	42,0	45,3	.	36,0	37,0	36,8	.
43,2	39,0	38,0	41,0	45,9	48,8	23,0	57,0	41,8	42,1	.
45,4	.	38,0	66,3	52,5	36,0	33,5	.	32,0	.	.
26,6	38,0	.	28,6	12,0	18,4	20,7	.	31,1	.	.
31,6	38,0	38,0	42,8	39,0	21,3	25,8	.	31,3	.	.
55,9	60,1	58,8	.	.	50,0	40,0	.	.	46,8	.
42,0	45,5	51,4	.	.	.	.	.	37,0	38,5	.
45,8	52,4	54,0	.	.	50,0	40,0	.	37,0	39,6	.
52,3	71,0	.	.	.	32,7	50,0	.	.	64,0	.
57,5	.	.	.	.	45,0	.	.	.	70,0	.
53,3	71,0	.	.	.	35,8	50,0	.	.	66,0	.
53,1	53,8	.	.	.	40,7	.	.	.	.	.
53,7	53,7	.	.	.	.	.	.	.	.	.
53,2	53,8	.	.	.	40,7	.	.	.	.	.
66,3	41,7	.	71,7	.	80,0	.	.	.	.	.
60,0	.	.	60,0	.	.	.	.	.	.	.
65,9	41,7	.	70,8	.	80,0	.	.	.	.	.
44,8	45,3	.	38,0	.	46,0	.	.	.	47,5	.
46,3	.	5,0	50,0	.	.	.	38,0	.	70,3	20,0
45,3	45,3	5,0	42,0	.	46,0	.	38,0	.	61,2	20,0

**Verband tussen de gewoonlijke en werkelijke arbeidsduur, geslacht en leeftijd.**

	Van 15 tot 24 jaar			De 25 tot 49 jaar		
	Mannen	Vrouwen	Totaal	Mannen	Vrouwen	Totaal
Zelfde uren	129.400	107.354	236.754	1.054.839	932.299	1.987.139
Minder uren	29.567	25.844	55.410	328.228	316.580	644.809
Meer uren	3.524	4.651	8.175	44.596	37.838	82.434
Zeer variabele uren	18.855	11.979	30.835	206.684	121.920	328.604
<b>Totaal</b>	<b>181.347</b>	<b>149.827</b>	<b>331.174</b>	<b>1.634.347</b>	<b>1.408.638</b>	<b>3.042.986</b>

**Redenen voor het presteren van minder uren**

	Van 15 tot 24 jaar			De 25 tot 49 jaar		
	Mannen	Vrouwen	Totaal	Mannen	Vrouwen	Totaal
<b>Reden afname</b>						
Feestdag(en)	8.423	6.454	14.877	80.589	63.241	143.830
Vakantie	9.664	11.384	21.048	135.779	134.943	270.722
Compensatieverlof	1.544	543	2.086	15.195	11.401	26.596
Ziekte, ongeval	2.793	2.734	5.527	32.681	40.496	73.177
Variabel uurrooster (werknemer)	316	No resp.	316	3.539	3.350	6.890
Flexibel uurrooster (werkgever)	898	632	1.529	7.133	8.315	15.448
Technische of economische redenen	3.890	304	4.193	24.775	6.398	31.173
Zwangerschapsverlof	No resp.	1.470	1.470	1.603	17.877	19.480
Ouderschapsverlof	No resp.	210	210	3.181	6.581	9.762
<b>Loopbaanonderbreking</b>						
Verlof zonder wedde	80	104	184	819	887	1.706
Persoonlijke redenen	No resp.	246	246	2.203	2.179	4.382
Arbeidsconflict	No resp.	No resp.	No resp.	469	256	725
Begin of einde van betrekking	351	No resp.	351	431	537	968
Niet-gepresteerde vooropzegperiode	No resp.	141	141	477	758	1.235
Begin of verandering van een betrekking gedurende de referentieweek	487	360	847	69	184	253
Onderwijs of opleiding	231	204	436	611	779	1.390
<b>Weersomstandigheden</b>						
Andere redenen	546	271	818	4.772	404	5.176
<b>Totaal</b>	<b>29.567</b>	<b>25.844</b>	<b>55.410</b>	<b>328.228</b>	<b>316.580</b>	<b>644.809</b>

**Verband tussen de gewoonlijke en werkelijke arbeidsduur, geslacht en leeftijd.**

De 50 jaar en meer			15 jaar en meer			Zelfde uren Minder uren Meer uren Zeer variabele uren Totaal
Mannen	Vrouwen	Totaal	Mannen	Vrouwen	Totaal	
368.396	281.516	649.912	1.552.636	1.321.169	2.873.804	
139.327	97.067	236.394	497.123	439.491	936.613	
15.083	9.938	25.021	63.204	52.427	115.630	
90.829	44.395	135.223	316.368	178.294	494.662	
613.636	432.915	1.046.550	2.429.330	1.991.380	4.420.710	

**Redenen voor het presteren van minder uren**

De 50 jaar en meer			15 jaar en meer			Reden afname Feestdag(en) Vakantie Compensatieverlof Ziekte, ongeval Variabel uurrooster (werknemer) Flexibel uurrooster (werkgever) Technische of economische redenen Zwangerschapsverlof Ouderschapsverlof Loopbaanonderbreking Verlof zonder wedde Persoonlijke redenen Arbeidsconflict Begin of einde van betrekking Niet-gepresteerde vooropzegperiode Begin of verandering van een betrekking gedurende de referentieweek Onderwijs of opleiding Weersomstandigheden Andere redenen Totaal
Mannen	Vrouwen	Totaal	Mannen	Vrouwen	Totaal	
27.965	15.434	43.399	116.977	85.129	202.106	
59.192	40.525	99.717	204.635	186.851	391.487	
5.828	3.495	9.324	22.567	15.439	38.006	
22.395	22.518	44.913	57.869	65.748	123.617	
1.208	1.498	2.706	5.063	4.848	9.912	
2.007	3.014	5.021	10.038	11.960	21.998	
7.321	1.961	9.282	35.986	8.663	44.649	
102	No resp.	102	1.705	19.346	21.052	
91	No resp.	91	3.272	6.791	10.063	
2.875	2.547	5.423	5.430	11.631	17.061	
671	328	999	1.569	1.319	2.889	
1.769	829	2.598	3.972	3.253	7.225	
408	107	515	878	362	1.240	
78	341	418	859	877	1.737	
511	291	802	988	1.190	2.177	
285	114	399	840	658	1.498	
99	325	424	942	1.308	2.250	
1.022	310	1.333	6.340	986	7.326	
5.499	3.430	8.929	17.191	13.129	30.321	
139.327	97.067	236.394	497.123	439.491	936.613	

**Verband tussen de gewoonlijke en werkelijke arbeidsduur, geslacht en leeftijd.**

Enquête naar de arbeidskrachten 2009	Van 15 tot 24 jaar			De 25 tot 49 jaar			Totaale Bevolking
	Mannen	Vrouwen	Totaal	Mannen	Vrouwen	Totaal	

Redenen voor het presteren van meer uren	De 15 à 24 ans			De 25 à 49 ans		
	Mannen	Vrouwen	Totaal	Mannen	Vrouwen	Totaal
Reden toename						
Variabel uurrooster (werknemer)	552	428	980	8.221	6.604	14.825
Flexibel uurrooster (werkgever)	1.659	2.397	4.057	13.714	14.119	27.833
Technische of economische redenen	638	494	1.133	9.452	5.148	14.600
Weersomstandigheden	94	No resp.	94	1.225	94	1.318
Andere redenen	580	1.331	1.911	11.984	11.874	23.857
<b>Totaal</b>	<b>3.524</b>	<b>4.651</b>	<b>8.175</b>	<b>44.596</b>	<b>37.838</b>	<b>82.434</b>



**Verband tussen de gewoonlijke en werkelijke arbeidsduur, geslacht en leeftijd.**

De 50 jaar en meer			15 jaar en meer			Zelfde uren
Mannen	Vrouwen	Totaal	Mannen	Vrouwen	Totaal	
Enquête naar de arbeidskrachten 2009						Totaale Bevolking
<b>Redenen voor het presteren van meer uren</b>						

De 50 ans à plus			15 ans et plus			
Mannen	Vrouwen	Totaal	Mannen	Vrouwen	Totaal	
3.771	2.120	5.891	12.545	9.152	21.696	Reden toename Variabel uurrooster (werknemer)
3.821	3.106	6.927	19.195	19.623	38.817	Flexibel uurrooster (werkgever)
3.169	1.663	4.832	13.259	7.306	20.565	Technische of economische redenen
255	No resp.	255	1.573	94	1.667	Weersomstandigheden
4.068	3.048	7.116	16.632	16.253	32.885	Andere redenen
15.083	9.938	25.021	63.204	52.427	115.630	Totaal

**Provincie en gewest van de werkplaats, economische activiteit NACE,  
geslacht en woonplaats**

Woonplaats	Werkplaats		Totaal activiteiten	A en B Primaire sector	Totaal secundaire sector	C	D	E	F	
België	Algemeen totaal	Hommes	2.429.330	57.958	837.626	5.130	514.733	31.450	286.313	
		Femmes	1.991.380	21.037	195.155	983	163.180	8.106	22.887	
		Total	4.420.710	78.996	1.032.781	6.113	677.913	39.556	309.199	
	In het buitenland	Hommes	67.697	573	23.929	358	15.096	593	7.882	
		Femmes	38.163	391	4.746	No resp.	3.743	273	730	
		Total	105.859	963	28.675	358	18.839	866	8.612	
	België	Hommes	2.361.633	57.386	813.697	4.772	499.637	30.858	278.431	
		Femmes	1.953.218	20.646	190.409	983	159.437	7.833	22.156	
		Total	4.314.851	78.032	1.004.106	5.755	659.073	38.691	300.587	
	Brussels Hoofdstedelijk Gewest	Hommes	378.801	1.108	60.101	213	28.525	4.787	26.576	
		Femmes	317.373	151	14.262	204	10.491	1.565	2.003	
		Total	696.174	1.259	74.363	417	39.015	6.352	28.579	
	Vlaams Gewest	Hommes	1.374.519	38.248	539.755	811	354.809	15.940	168.195	
		Femmes	1.121.298	14.654	134.151	346	115.625	3.892	14.287	
		Total	2.495.817	52.902	673.906	1.157	470.435	19.832	182.482	
	Waals Gewest	Hommes	608.313	18.030	213.841	3.748	116.303	10.130	83.660	
		Femmes	514.547	5.841	41.995	433	33.321	2.377	5.866	
		Total	1.122.860	23.872	255.837	4.181	149.623	12.506	89.526	
	Brussels Hoofdstede lijk Gewest	Algemeen totaal	Hommes	181.551	233	9.559	71	7.073	719	1.696
			Femmes	403.758	1.274	56.053	454	28.952	2.616	24.031
			Total	585.309	1.507	65.612	525	36.025	3.335	25.727
In het buitenland		Hommes	3.248	No resp.	912	No resp.	647	resp.	265	
		Femmes	1.890	82	172	No resp.	81	resp.	91	
		Total	5.138	82	1.084	No resp.	728	No	356	
België		Hommes	218.959	1.041	45.583	383	21.232	1.897	22.071	
		Femmes	179.660	151	9.387	71	6.992	719	1.605	
		Total	398.619	1.192	54.969	454	28.224	2.616	23.675	
Brussels Hoofdstede lijk Gewest		Hommes	176.346	650	29.925	98	11.805	1.303	16.720	
		Femmes	161.890	151	6.495	71	4.531	647	1.245	
		Total	338.236	801	36.419	169	16.336	1.950	17.965	
Vlaams Gewest		Hommes	31.047	193	11.046	195	7.109	290	3.452	
		Femmes	11.263	No resp.	1.905	No resp.	1.680	72	153	
		Total	42.310	193	12.951	195	8.789	361	3.606	
Waals Gewest		Hommes	11.566	198	4.612	90	2.318	305	1.899	
		Femmes	6.507	No resp.	987	No resp.	781	resp.	206	
		Total	18.073	198	5.599	90	3.099	305	2.105	

**Provincie en gewest van de werkplaats, economische activiteit NACE, geslacht en woonplaats**

Totaal tertiaire sector	G	H	I	J	K	L	M	N	O	P et Q
1.533.745	299.835	76.074	246.172	81.674	247.510	223.286	120.390	133.304	80.921	24.581
1.775.188	274.959	66.502	70.542	75.667	198.159	201.270	268.611	451.439	102.817	65.224
3.308.934	574.794	142.576	316.713	157.341	445.669	424.555	389.001	584.742	183.737	89.804
43.195	7.279	1.333	6.850	4.401	10.850	3.968	2.622	2.949	2.074	868
33.026	5.241	1.242	2.193	3.793	4.795	1.356	1.820	9.345	1.907	1.333
76.221	12.520	2.575	9.043	8.194	15.645	5.325	4.442	12.294	3.981	2.202
1.490.550	292.556	74.741	239.322	77.273	236.660	219.317	117.768	130.355	78.846	23.713
1.742.163	269.718	65.259	68.349	71.874	193.364	199.914	266.791	442.093	100.910	63.890
3.232.713	562.274	140.001	307.670	149.147	430.024	419.231	384.560	572.448	179.756	87.603
317.593	35.832	15.523	36.724	38.499	55.396	55.193	18.741	22.916	20.152	18.617
302.959	26.247	10.306	11.535	33.130	44.587	48.267	35.123	51.127	16.964	25.674
620.552	62.079	25.829	48.259	71.629	99.983	103.459	53.864	74.044	37.115	44.290
796.516	175.294	41.057	150.143	28.393	136.854	90.145	62.438	69.075	40.217	2.900
972.494	174.244	40.305	44.803	27.728	107.089	83.975	145.173	266.126	54.539	28.511
1.769.010	349.539	81.362	194.946	56.121	243.943	174.120	207.611	335.201	94.756	31.411
376.442	81.429	18.161	52.455	10.381	44.410	73.980	36.589	38.364	18.478	2.196
466.710	69.227	14.649	12.011	11.015	41.688	67.672	86.495	124.840	29.407	9.705
843.152	150.656	32.809	64.465	21.396	86.098	141.652	123.085	163.204	47.885	11.901
171.759	19.087	8.493	5.345	9.987	29.051	15.055	20.028	33.519	10.198	20.996
346.430	45.866	22.863	24.047	21.770	62.601	31.307	30.523	49.623	22.276	35.554
2.336	527	No resp.	180	180	549	105	336	No resp.	294	165
1.636	No resp.	No resp.	No resp.	173	535	No resp.	No resp.	167	268	493
3.972	527	No resp.	180	353	1.084	105	336	167	562	659
172.336	26.252	14.370	18.522	11.603	33.002	16.147	10.160	16.104	11.784	14.393
170.123	19.087	8.493	5.345	9.814	28.515	15.055	20.028	33.352	9.930	20.502
342.458	45.339	22.863	23.866	21.417	61.517	31.202	30.188	49.456	21.714	34.896
145.772	20.180	12.509	12.703	11.014	25.388	14.861	9.175	15.153	10.395	14.393
155.245	16.199	7.048	4.414	9.173	25.117	14.733	19.017	30.692	8.770	20.082
301.016	36.379	19.557	17.117	20.187	50.505	29.593	28.192	45.846	19.165	34.475
19.808	4.573	1.583	5.163	294	5.964	667	511	361	692	No resp.
9.358	2.282	1.199	700	400	2.191	169	550	904	712	250
29.166	6.856	2.782	5.863	694	8.155	836	1.061	1.266	1.404	250
6.756	1.498	278	655	295	1.650	620	474	589	696	No resp.
5.520	606	246	231	241	1.207	153	461	1.756	448	170
12.276	2.104	524	886	536	2.857	773	935	2.345	1.145	170

**Provincie en gewest van de werkplaats, economische activiteit NACE,  
geslacht en woonplaats**

Woonplaats	Werkplaats		Totaal activiteiten	A en B Primaire sector	Totaal secundaire sector	C	D	E	F
Vlaams Gewest	Algemeen totaal	Hommes	721.885	18.589	238.707	3.842	128.919	12.840	93.107
		Femmes	580.210	5.975	45.934	438	36.320	2.924	6.253
		Total	1.302.096	24.564	284.642	4.280	165.238	15.764	99.360
	In het buitenland	Hommes	36.417	314	12.254	63	6.574	421	5.195
		Femmes	19.301	99	1.603	No resp.	1.162	resp.	440
		Total	55.717	413	13.856	63	7.736	421	5.635
	België	Hommes	685.469	18.274	226.454	3.778	122.345	12.419	87.912
		Femmes	560.910	5.876	44.331	438	35.157	2.924	5.813
		Total	1.246.378	24.150	270.785	4.216	157.502	15.342	93.725
	Brussels Hoofdstedelijk Gewest	Hommes	72.382	121	12.367	No resp.	5.952	1.703	4.712
		Femmes	51.226	No resp.	3.395	133	2.441	489	333
		Total	123.608	121	15.762	133	8.393	2.192	5.045
	Vlaams Gewest	Hommes	31.292	322	11.813	120	7.729	977	2.988
		Femmes	11.221	135	2.827	No resp.	2.769	58	No resp.
		Total	42.513	457	14.640	120	10.497	1.035	2.988
Waals Gewest	Algemeen totaal	Hommes	581.794	17.832	202.274	3.658	108.664	9.739	80.212
		Femmes	498.463	5.741	38.109	305	29.948	2.377	5.480
		Total	1.080.257	23.572	240.383	3.964	138.612	12.116	85.692
	In het buitenland	Hommes	36.417	314	12.254	63	6.574	421	5.195
		Femmes	19.301	99	1.603	No resp.	1.162	resp.	440
		Total	55.717	413	13.856	63	7.736	421	5.635
	België	Hommes	685.469	18.274	226.454	3.778	122.345	12.419	87.912
		Femmes	560.910	5.876	44.331	438	35.157	2.924	5.813
		Total	1.246.378	24.150	270.785	4.216	157.502	15.342	93.725
	Brussels Hoofdstedelijk Gewest	Hommes	72.382	121	12.367	No resp.	5.952	1.703	4.712
		Femmes	51.226	No resp.	3.395	133	2.441	489	333
		Total	123.608	121	15.762	133	8.393	2.192	5.045
	Vlaams Gewest	Hommes	31.292	322	11.813	120	7.729	977	2.988
		Femmes	11.221	135	2.827	No resp.	2.769	58	No resp.
		Total	42.513	457	14.640	120	10.497	1.035	2.988
Waals Gewest	Hommes	581.794	17.832	202.274	3.658	108.664	9.739	80.212	
	Femmes	498.463	5.741	38.109	305	29.948	2.377	5.480	
	Total	1.080.257	23.572	240.383	3.964	138.612	12.116	85.692	

**Provincie en gewest van de werkplaats, economische activiteit NACE,  
geslacht en woonplaats**

Totaal tertiaire sector	G	H	I	J	K	L	M	N	O	P et Q
464.589	92.244	20.175	69.805	23.068	59.574	90.827	40.595	42.933	21.877	3.491
528.301	75.367	16.706	15.296	20.683	50.003	79.177	93.527	134.384	32.024	11.134
992.891	167.611	36.881	85.101	43.751	109.578	170.005	134.121	177.318	53.901	14.625
23.849	3.924	1.002	4.504	3.584	5.335	1.722	571	1.864	895	448
17.599	3.256	705	769	3.241	2.283	957	899	4.003	1.007	478
41.448	7.180	1.708	5.273	6.826	7.618	2.679	1.470	5.866	1.903	925
440.741	88.320	19.173	65.301	19.483	54.240	89.105	40.024	41.070	20.982	3.043
510.702	72.111	16.000	14.527	17.442	47.720	78.221	92.627	130.382	31.017	10.656
951.443	160.431	35.173	79.828	36.925	101.960	167.326	132.651	171.452	51.998	13.699
59.894	5.396	1.067	8.897	8.961	9.350	15.195	4.100	3.001	2.844	1.083
47.831	2.837	1.402	2.377	6.652	6.272	10.404	6.653	7.759	2.235	1.238
107.724	8.233	2.469	11.275	15.613	15.622	25.599	10.753	10.760	5.079	2.321
19.158	5.989	319	5.675	638	3.011	2.286	212	505	464	58
8.259	2.631	390	570	424	1.743	406	636	771	259	429
27.417	8.620	709	6.246	1.062	4.754	2.692	849	1.277	723	487
361.689	76.936	17.787	50.728	9.884	41.878	71.625	35.711	37.563	17.674	1.902
454.612	66.642	14.208	11.580	10.366	39.705	67.411	85.338	121.851	28.522	8.989
816.302	143.578	31.995	62.308	20.250	81.584	139.035	121.049	159.415	46.196	10.891
464.589	92.244	20.175	69.805	23.068	59.574	90.827	40.595	42.933	21.877	3.491
528.301	75.367	16.706	15.296	20.683	50.003	79.177	93.527	134.384	32.024	11.134
992.891	167.611	36.881	85.101	43.751	109.578	170.005	134.121	177.318	53.901	14.625
23.849	3.924	1.002	4.504	3.584	5.335	1.722	571	1.864	895	448
17.599	3.256	705	769	3.241	2.283	957	899	4.003	1.007	478
41.448	7.180	1.708	5.273	6.826	7.618	2.679	1.470	5.866	1.903	925
440.741	88.320	19.173	65.301	19.483	54.240	89.105	40.024	41.070	20.982	3.043
510.702	72.111	16.000	14.527	17.442	47.720	78.221	92.627	130.382	31.017	10.656
951.443	160.431	35.173	79.828	36.925	101.960	167.326	132.651	171.452	51.998	13.699
59.894	5.396	1.067	8.897	8.961	9.350	15.195	4.100	3.001	2.844	1.083
47.831	2.837	1.402	2.377	6.652	6.272	10.404	6.653	7.759	2.235	1.238
107.724	8.233	2.469	11.275	15.613	15.622	25.599	10.753	10.760	5.079	2.321
19.158	5.989	319	5.675	638	3.011	2.286	212	505	464	58
8.259	2.631	390	570	424	1.743	406	636	771	259	429
27.417	8.620	709	6.246	1.062	4.754	2.692	849	1.277	723	487
361.689	76.936	17.787	50.728	9.884	41.878	71.625	35.711	37.563	17.674	1.902
454.612	66.642	14.208	11.580	10.366	39.705	67.411	85.338	121.851	28.522	8.989
816.302	143.578	31.995	62.308	20.250	81.584	139.035	121.049	159.415	46.196	10.891

**Provincie en gewest van de werkplaats, economische activiteit NACE,  
 geslacht en woonplaats**

Woonplaats	Provincie van werkplaats + Brussel		Totaal activiteiten	A en B Primaire sector	Totaal secundaire sector	C	D	E
België	Antwerpen	Mannen	415.756	9.033	161.026	294	110.808	4.472
		Vrouwen	332.045	3.811	36.576	148	31.895	885
		Totaal	747.801	12.844	197.602	442	142.703	5.357
	Brussel	Mannen	378.801	1.108	60.101	213	28.525	4.787
		Vrouwen	317.373	151	14.262	204	10.491	1.565
		Totaal	696.174	1.259	74.363	417	39.015	6.352
	West-Vlaanderen	Mannen	251.197	10.478	107.751	No resp.	72.187	1.682
		Vrouwen	215.850	4.263	31.634	95	28.637	412
		Totaal	467.047	14.741	139.385	95	100.824	2.095
	Oost-Vlaanderen	Mannen	299.498	8.661	127.337	101	77.306	5.825
		Vrouwen	252.786	3.659	28.342	No resp.	23.976	904
		Totaal	552.284	12.320	155.680	101	101.282	6.730
	Henegouwen	Mannen	206.358	5.697	79.609	1.936	44.648	2.039
		Vrouwen	179.593	2.070	14.132	259	10.895	751
		Totaal	385.951	7.767	93.740	2.195	55.544	2.790
	Luik	Mannen	198.659	3.301	73.140	783	40.516	5.003
		Vrouwen	163.604	800	12.910	No resp.	10.221	884
		Totaal	362.263	4.101	86.050	783	50.737	5.887
	Limburg	Mannen	177.679	4.841	80.487	191	52.164	1.664
		Vrouwen	142.204	1.557	16.245	103	12.774	1.166
		Totaal	319.882	6.398	96.732	294	64.938	2.831
	Luxemburg	Mannen	43.740	3.863	12.514	160	5.087	485
		Vrouwen	37.507	913	1.863	No resp.	1.409	36
		Totaal	81.247	4.776	14.377	160	6.496	521
	Namen	Mannen	83.481	2.938	22.043	716	9.923	1.592
		Vrouwen	71.261	1.231	4.124	No resp.	2.664	584
		Totaal	154.742	4.169	26.167	716	12.587	2.176
	Vlaams-Brabant	Mannen	230.390	5.235	63.154	225	42.344	2.297
Vrouwen		178.414	1.364	21.353	No resp.	18.343	524	
Totaal		408.803	6.599	84.507	225	60.687	2.821	
Waals-Brabant	Mannen	76.074	2.231	26.536	153	16.129	1.010	
	Vrouwen	62.583	827	8.966	174	8.131	122	
	Totaal	138.657	3.058	35.502	327	24.260	1.132	

**Provincie en gewest van de werkplaats, economische activiteit NACE,  
 geslacht en woonplaats**

F	Totaal tertiaire sector	G	H	I	J	K	L	M	N	O	P et Q
45.452	245.697	49.692	10.539	60.241	8.538	41.256	26.261	17.274	19.334	11.605	959
3.648	291.658	52.122	12.244	18.022	10.043	33.427	24.470	42.975	74.931	15.247	8.179
49.100	537.355	101.814	22.783	78.263	18.580	74.683	50.730	60.248	94.264	26.852	9.137
26.576	317.593	35.832	15.523	36.724	38.499	55.396	55.193	18.741	22.916	20.152	18.617
2.003	302.959	26.247	10.306	11.535	33.130	44.587	48.267	35.123	51.127	16.964	25.674
28.579	620.552	62.079	25.829	48.259	71.629	99.983	103.459	53.864	74.044	37.115	44.290
33.882	132.968	30.377	9.105	20.416	3.615	16.926	21.013	8.648	15.182	7.459	228
2.490	179.953	33.586	9.038	4.424	4.099	15.999	16.031	23.181	56.828	11.401	5.366
36.371	312.921	63.963	18.143	24.839	7.714	32.924	37.044	31.830	72.010	18.860	5.594
44.105	163.500	36.469	8.938	23.516	6.793	27.594	15.684	16.342	16.027	11.450	687
3.462	220.784	38.050	7.875	8.258	5.086	26.044	20.696	35.966	61.492	12.140	5.178
47.567	384.284	74.519	16.813	31.775	11.880	53.638	36.380	52.308	77.519	23.590	5.865
30.985	121.053	29.012	4.525	19.505	2.524	11.585	20.449	11.928	14.535	5.665	1.323
2.226	163.391	23.554	3.589	3.254	2.922	10.557	28.643	29.463	47.497	10.152	3.759
33.211	284.444	52.566	8.115	22.759	5.446	22.143	49.092	41.392	62.033	15.817	5.082
26.838	122.218	24.896	6.431	16.982	3.575	15.402	23.552	12.196	12.735	6.031	419
1.805	149.894	24.048	6.249	4.839	4.077	16.889	18.143	25.321	39.436	7.839	3.052
28.643	272.112	48.944	12.679	21.821	7.652	32.291	41.695	37.516	52.172	13.870	3.471
26.468	92.351	20.898	4.334	14.993	3.748	12.683	14.382	9.079	8.205	3.401	627
2.201	124.402	24.302	4.676	4.024	2.303	9.314	10.693	21.367	34.301	7.724	5.698
28.670	216.753	45.200	9.010	19.016	6.051	21.997	25.075	30.447	42.506	11.125	6.325
6.781	27.363	5.115	1.946	4.013	527	2.023	7.346	2.531	1.899	1.857	108
418	34.731	5.236	1.302	993	215	1.908	4.063	8.089	8.704	3.264	958
7.199	62.094	10.350	3.248	5.005	742	3.931	11.408	10.620	10.603	5.120	1.066
9.811	58.501	11.021	2.498	7.482	1.805	5.455	16.104	6.174	5.252	2.473	238
877	65.905	7.376	2.409	1.441	2.514	4.937	10.583	13.867	17.776	4.118	884
10.688	124.406	18.397	4.907	8.924	4.319	10.392	26.687	20.041	23.028	6.591	1.122
18.288	162.000	37.858	8.142	30.978	5.699	38.394	12.805	11.095	10.327	6.302	399
2.486	155.697	26.184	6.472	10.075	6.197	22.306	12.085	21.684	38.574	8.027	4.092
20.774	317.697	64.043	14.615	41.053	11.896	60.700	24.890	32.778	48.902	14.330	4.490
9.244	47.307	11.385	2.761	4.473	1.951	9.945	6.530	3.760	3.943	2.452	108
540	52.789	9.013	1.100	1.484	1.287	7.397	6.240	9.755	11.426	4.036	1.052
9.784	100.096	20.398	3.861	5.957	3.238	17.342	12.770	13.516	15.368	6.487	1.159

**Provincie en gewest van de werkplaats, economische activiteit NACE,  
 geslacht en woonplaats**

Woonplaats	Provincie van werkplaats + Brussel		Totaal activiteiten	A en B Primaire sector	Totaal secundaire sector	C	D	E
Brussels Hoofdstedeli jk Gewest	Antwerpen	Mannen	4.405	77	1.518	No resp.	921	No resp.
		Vrouwen	876	No resp.	163	No resp.	163	No resp.
		Totaal	5.281	77	1.681	No resp.	1.084	No resp.
	Brussel	Mannen	176.346	650	29.925	98	11.805	1.303
		Vrouwen	161.890	151	6.495	71	4.531	647
		Totaal	338.236	801	36.419	169	16.336	1.950
	West-Vlaanderen	Mannen	457	No resp.	90	No resp.	90	No resp.
		Vrouwen	90	No resp.	No resp.	No resp.	No resp.	No resp.
		Totaal	548	No resp.	90	No resp.	90	No resp.
	Oost-Vlaanderen	Mannen	2.547	No resp.	1.356	No resp.	676	No resp.
		Vrouwen	275	No resp.	No resp.	No resp.	No resp.	No resp.
		Totaal	2.823	No resp.	1.356	No resp.	676	No resp.
	Henegouwen	Mannen	3.009	99	1.555	No resp.	1.020	105
		Vrouwen	592	No resp.	175	No resp.	175	No resp.
		Totaal	3.601	99	1.730	No resp.	1.195	105
	Luik	Mannen	652	No resp.	88	No resp.	No resp.	No resp.
		Vrouwen	150	No resp.	No resp.	No resp.	No resp.	No resp.
		Totaal	801	No resp.	88	No resp.	No resp.	No resp.
	Limburg	Mannen	748	No resp.	379	90	No resp.	92
		Vrouwen	356	No resp.	No resp.	No resp.	No resp.	No resp.
		Totaal	1.104	No resp.	379	90	No resp.	92
	Luxemburg	Mannen	301	No resp.	107	No resp.	No resp.	No resp.
		Vrouwen	83	No resp.	No resp.	No resp.	No resp.	No resp.
		Totaal	384	No resp.	107	No resp.	No resp.	No resp.
	Namen	Mannen	543	No resp.	195	No resp.	No resp.	No resp.
		Vrouwen	814	No resp.	No resp.	No resp.	No resp.	No resp.
		Totaal	1.357	No resp.	195	No resp.	No resp.	No resp.
Vlaams-Brabant	Mannen	22.889	116	7.703	105	5.422	197	
	Vrouwen	9.665	No resp.	1.742	No resp.	1.517	72	
	Totaal	32.555	116	9.444	105	6.939	269	
Waals-Brabant	Mannen	7.061	99	2.667	90	1.299	200	
	Vrouwen	4.868	No resp.	813	No resp.	606	No resp.	
	Totaal	11.930	99	3.480	90	1.905	200	



**Provincie en gewest van de werkplaats, economische activiteit NACE,  
geslacht en woonplaats**

F	Totaal tertiaire sector	G	H	I	J	K	L	M	N	O	P et Q
597	2.810	818	116	604	No resp.	963	204	105	No resp.	No resp.	No resp.
No resp.	713	185	No resp.	176	82	188	No resp.	No resp.	82	No resp.	No resp.
597	3.523	1.003	116	780	82	1.150	204	105	82	No resp.	No resp.
16.720	145.772	20.180	12.509	12.703	11.014	25.388	14.861	9.175	15.153	10.395	14.393
1.245	155.245	16.199	7.048	4.414	9.173	25.117	14.733	19.017	30.692	8.770	20.082
17.965	301.016	36.379	19.557	17.117	20.187	50.505	29.593	28.192	45.846	19.165	34.475
No resp.	367	188	107	72	No resp.	No resp.	No resp.	No resp.	No resp.	No resp.	No resp.
No resp.	90	No resp.	No resp.	No resp.	No resp.	No resp.	No resp.	No resp.	No resp.	90	No resp.
No resp.	458	188	107	72	No resp.	No resp.	No resp.	No resp.	No resp.	90	No resp.
680	1.191	293	No resp.	No resp.	98	397	92	121	190	No resp.	No resp.
No resp.	275	No resp.	No resp.	No resp.	No resp.	No resp.	No resp.	71	90	114	No resp.
680	1.466	293	No resp.	No resp.	98	397	92	192	280	114	No resp.
430	1.354	361	No resp.	186	No resp.	362	90	84	174	98	No resp.
No resp.	418	No resp.	No resp.	No resp.	No resp.	155	No resp.	No resp.	263	No resp.	No resp.
430	1.772	361	No resp.	186	No resp.	517	90	84	437	98	No resp.
88	564	No resp.	No resp.	195	No resp.	78	101	101	No resp.	90	No resp.
No resp.	150	No resp.	No resp.	150	No resp.	No resp.	No resp.	No resp.	No resp.	No resp.	No resp.
88	714	No resp.	No resp.	344	No resp.	78	101	101	No resp.	90	No resp.
197	369	90	No resp.	191	89	No resp.	No resp.	No resp.	No resp.	No resp.	No resp.
No resp.	356	163	No resp.	No resp.	97	96	No resp.	No resp.	No resp.	No resp.	No resp.
197	725	253	No resp.	191	186	96	No resp.	No resp.	No resp.	No resp.	No resp.
107	194	No resp.	No resp.	No resp.	No resp.	98	96	No resp.	No resp.	No resp.	No resp.
No resp.	83	No resp.	No resp.	No resp.	No resp.	No resp.	No resp.	No resp.	83	No resp.	No resp.
107	277	No resp.	No resp.	No resp.	No resp.	98	96	No resp.	83	No resp.	No resp.
195	348	No resp.	No resp.	No resp.	No resp.	No resp.	163	90	No resp.	96	No resp.
No resp.	814	No resp.	91	No resp.	169	107	153	No resp.	200	92	No resp.
195	1.162	No resp.	91	No resp.	169	107	316	90	200	188	No resp.
1.978	15.071	3.184	1.360	4.296	107	4.605	370	284	172	692	No resp.
153	7.924	1.935	1.199	524	221	1.908	169	479	732	508	250
2.131	22.994	5.119	2.560	4.819	328	6.513	539	764	903	1.200	250
1.079	4.295	1.137	278	274	295	1.112	171	200	415	413	No resp.
206	4.056	606	155	82	72	945	No resp.	461	1.210	356	170
1.285	8.351	1.743	433	356	366	2.057	171	660	1.625	769	170

**Provincie en gewest van de werkplaats, economische activiteit NACE,  
 geslacht en woonplaats**

Woonplaats	Provincie van werkplaats + Brussel		Totaal activiteiten	A en B Primaire sector	Totaal secundaire sector	C	D	E
		<b>Mannen</b>	406.234	8.809	158.185	294	109.172	4.211
	<b>Antwerpen</b>	<b>Vrouwen</b>	329.831	3.811	36.123	148	31.442	885
		<b>Totaal</b>	736.065	12.620	194.308	442	140.614	5.096
		<b>Mannen</b>	130.073	337	17.809	115	10.768	1.782
	<b>Brussel</b>	<b>Vrouwen</b>	104.256	No resp.	4.373	No resp.	3.519	429
		<b>Totaal</b>	234.330	337	22.182	115	14.287	2.211
		<b>Mannen</b>	245.783	10.360	104.553	No resp.	69.603	1.682
	<b>West-Vlaanderen</b>	<b>Vrouwen</b>	214.360	4.263	31.291	95	28.294	412
		<b>Totaal</b>	460.142	14.623	135.844	95	97.897	2.095
		<b>Mannen</b>	292.437	8.661	123.697	101	75.302	5.521
	<b>Oost-Vlaanderen</b>	<b>Vrouwen</b>	250.947	3.524	27.976	No resp.	23.610	904
		<b>Totaal</b>	543.385	12.185	151.673	101	98.911	6.425
		<b>Mannen</b>	6.326	No resp.	3.765	No resp.	3.261	No resp.
	<b>Henegouwen</b>	<b>Vrouwen</b>	4.228	No resp.	1.392	No resp.	1.293	No resp.
		<b>Totaal</b>	10.554	No resp.	5.156	No resp.	4.553	No resp.
<b>Vlaams Gewest</b>		<b>Mannen</b>	2.729	No resp.	933	No resp.	405	86
	<b>Luik</b>	<b>Vrouwen</b>	991	No resp.	No resp.	No resp.	No resp.	No resp.
		<b>Totaal</b>	3.719	No resp.	933	No resp.	405	86
		<b>Mannen</b>	173.828	4.784	79.054	101	51.758	1.469
	<b>Limburg</b>	<b>Vrouwen</b>	140.933	1.557	16.148	103	12.677	1.166
		<b>Totaal</b>	314.761	6.341	95.202	204	64.435	2.635
		<b>Mannen</b>	149	No resp.	No resp.	No resp.	No resp.	No resp.
	<b>Luxemburg</b>	<b>Vrouwen</b>	108	No resp.	No resp.	No resp.	No resp.	No resp.
		<b>Totaal</b>	257	No resp.	No resp.	No resp.	No resp.	No resp.
		<b>Mannen</b>	421	No resp.	No resp.	No resp.	No resp.	No resp.
	<b>Namen</b>	<b>Vrouwen</b>	215	No resp.	No resp.	No resp.	No resp.	No resp.
		<b>Totaal</b>	636	No resp.	No resp.	No resp.	No resp.	No resp.
		<b>Mannen</b>	193.898	5.120	51.406	No resp.	34.136	1.791
	<b>Vlaams-Brabant</b>	<b>Vrouwen</b>	162.745	1.364	17.882	No resp.	15.155	394
		<b>Totaal</b>	356.642	6.484	69.288	No resp.	49.291	2.185
		<b>Mannen</b>	5.328	No resp.	2.258	No resp.	1.655	No resp.
	<b>Waals-Brabant</b>	<b>Vrouwen</b>	4.036	101	1.507	127	1.299	No resp.
		<b>Totaal</b>	9.363	101	3.765	127	2.954	No resp.

**Provincie en gewest van de werkplaats, economische activiteit NACE,  
geslacht en woonplaats**

F	Totaal tertiaire sector	G	H	I	J	K	L	M	N	O	P et Q
44.508	239.240	47.098	10.372	58.441	8.384	39.823	26.056	17.168	19.334	11.605	959
3.648	289.897	51.318	12.131	17.846	9.901	33.181	24.470	42.934	74.690	15.247	8.179
48.156	529.137	98.416	22.504	76.287	18.285	73.004	50.526	60.102	94.024	26.852	9.137
5.144	111.927	10.257	1.947	15.123	18.524	20.658	25.137	5.466	4.762	6.913	3.140
425	99.884	7.211	1.856	4.744	17.305	13.198	23.130	9.453	12.676	5.958	4.353
5.569	211.811	17.468	3.803	19.867	35.829	33.856	48.267	14.919	17.438	12.871	7.494
33.267	130.870	29.777	8.893	19.818	3.615	16.926	20.447	8.648	15.058	7.459	228
2.490	178.805	33.319	8.918	4.313	3.986	15.955	16.031	23.181	56.696	11.172	5.235
35.757	309.675	63.096	17.811	24.131	7.600	32.881	36.479	31.830	71.754	18.631	5.463
42.773	160.079	35.222	8.844	22.978	6.390	27.100	15.546	16.221	15.788	11.303	687
3.462	219.447	37.549	7.838	8.258	4.892	25.876	20.696	35.771	61.402	12.026	5.139
46.235	379.526	72.771	16.682	31.236	11.282	52.976	36.242	51.992	77.190	23.329	5.826
504	2.562	1.145	No resp.	204	97	222	372	108	103	107	204
99	2.836	989	103	No resp.	121	272	108	230	460	329	224
603	5.398	2.135	103	204	218	494	479	338	563	436	428
443	1.796	606	No resp.	402	No resp.	94	495	No resp.	108	No resp.	90
No resp.	991	69	91	200	198	No resp.	No resp.	No resp.	343	No resp.	90
443	2.786	675	91	602	198	94	495	No resp.	450	No resp.	180
25.727	89.990	19.981	4.334	14.268	3.660	12.453	14.025	9.035	8.205	3.401	627
2.201	123.228	24.054	4.676	3.900	2.149	9.219	10.534	21.276	34.137	7.724	5.560
27.928	213.218	44.035	9.010	18.169	5.809	21.672	24.559	30.311	42.342	11.125	6.188
No resp.	149	149	No resp.	No resp.	No resp.	No resp.	No resp.	No resp.	No resp.	No resp.	No resp.
No resp.	108	No resp.	No resp.	No resp.	No resp.	No resp.	No resp.	No resp.	No resp.	No resp.	108
No resp.	257	149	No resp.	No resp.	No resp.	No resp.	No resp.	No resp.	No resp.	No resp.	108
No resp.	421	No resp.	No resp.	66	No resp.	96	259	No resp.	No resp.	No resp.	No resp.
No resp.	215	No resp.	No resp.	No resp.	No resp.	No resp.	No resp.	No resp.	215	No resp.	No resp.
No resp.	636	No resp.	No resp.	66	No resp.	96	259	No resp.	215	No resp.	No resp.
15.479	137.371	32.655	6.713	23.800	5.413	31.576	11.117	10.642	9.823	5.294	340
2.333	143.499	23.091	5.153	9.215	5.976	18.924	11.670	20.825	37.526	7.399	3.721
17.812	280.870	55.745	11.866	33.015	11.389	50.500	22.787	31.466	47.348	12.693	4.061
603	3.070	1.095	96	398	105	470	610	296	No resp.	No resp.	No resp.
81	2.428	920	No resp.	No resp.	89	503	No resp.	467	216	108	124
684	5.498	2.015	96	398	194	973	610	763	216	108	124

**Provincie en gewest van de werkplaats, economische activiteit NACE,  
 geslacht en woonplaats**

Woonplaats	Provincie van werkplaats + Brussel		Totaal activiteiten	A en B Primaire sector	Totaal secundaire sector	C	D	E
Waals Gewest	Antwerpen	Mannen	5.117	147	1.323	No resp.	715	261
		Vrouwen	1.338	No resp.	290	No resp.	290	No resp.
		Totaal	6.455	147	1.613	No resp.	1.006	261
	Brussel	Mannen	72.382	121	12.367	No resp.	5.952	1.703
		Vrouwen	51.226	No resp.	3.395	133	2.441	489
		Totaal	123.608	121	15.762	133	8.393	2.192
	West-Vlaanderen	Mannen	4.957	118	3.108	No resp.	2.493	No resp.
		Vrouwen	1.400	No resp.	343	No resp.	343	No resp.
		Totaal	6.357	118	3.451	No resp.	2.836	No resp.
	Oost-Vlaanderen	Mannen	4.513	No resp.	2.284	No resp.	1.328	304
		Vrouwen	1.563	135	367	No resp.	367	No resp.
		Totaal	6.077	135	2.650	No resp.	1.695	304
	Henegouwen	Mannen	197.023	5.598	74.289	1.936	40.368	1.934
		Vrouwen	174.773	2.070	12.565	259	9.428	751
		Totaal	371.796	7.668	86.854	2.195	49.796	2.685
	Luik	Mannen	195.279	3.301	72.119	783	40.111	4.918
		Vrouwen	162.464	800	12.910	No resp.	10.221	884
		Totaal	357.743	4.101	85.030	783	50.332	5.802
	Limburg	Mannen	3.102	57	1.054	No resp.	406	103
		Vrouwen	916	No resp.	97	No resp.	97	No resp.
		Totaal	4.018	57	1.151	No resp.	503	103
	Luxemburg	Mannen	43.290	3.863	12.407	160	5.087	485
		Vrouwen	37.315	913	1.863	No resp.	1.409	36
		Totaal	80.606	4.776	14.270	160	6.496	521
	Namen	Mannen	82.517	2.938	21.848	716	9.923	1.592
		Vrouwen	70.232	1.231	4.124	No resp.	2.664	584
		Totaal	152.749	4.169	25.972	716	12.587	2.176
Vlaams-Brabant	Mannen	13.603	No resp.	4.045	120	2.785	308	
	Vrouwen	6.004	No resp.	1.730	No resp.	1.671	58	
	Totaal	19.607	No resp.	5.775	120	4.457	367	
Waals-Brabant	Mannen	63.685	2.132	21.611	63	13.175	810	
	Vrouwen	53.678	726	6.647	47	6.226	122	
	Totaal	117.364	2.859	28.258	109	19.401	932	

**Provincie en gewest van de werkplaats, economische activiteit NACE,  
geslacht en woonplaats**

F	Totaal tertiaire sector	G	H	I	J	K	L	M	N	O	P et Q
347	3.647	1.777	50	1.195	154	471	No resp.	No resp.	No resp.	No resp.	No resp.
No resp.	1.048	618	113	No resp.	59	58	No resp.	41	158	No resp.	No resp.
347	4.695	2.395	163	1.195	213	529	No resp.	41	158	No resp.	No resp.
4.712	59.894	5.396	1.067	8.897	8.961	9.350	15.195	4.100	3.001	2.844	1.083
333	47.831	2.837	1.402	2.377	6.652	6.272	10.404	6.653	7.759	2.235	1.238
5.045	107.724	8.233	2.469	11.275	15.613	15.622	25.599	10.753	10.760	5.079	2.321
615	1.732	412	105	525	No resp.	No resp.	565	No resp.	124	No resp.	No resp.
No resp.	1.057	267	120	111	114	44	No resp.	No resp.	132	139	131
615	2.789	679	225	636	114	44	565	No resp.	256	139	131
651	2.230	954	94	539	305	96	46	No resp.	49	147	No resp.
No resp.	1.062	501	37	No resp.	194	168	No resp.	123	No resp.	No resp.	39
651	3.292	1.454	131	539	499	265	46	123	49	147	39
30.051	117.137	27.506	4.525	19.115	2.427	11.002	19.987	11.736	14.258	5.460	1.119
2.127	160.137	22.564	3.486	3.254	2.800	10.130	28.536	29.234	46.775	9.823	3.536
32.178	277.274	50.071	8.011	22.368	5.228	21.132	48.523	40.970	61.033	15.283	4.655
26.308	119.858	24.290	6.431	16.384	3.575	15.230	22.956	12.095	12.627	5.941	329
1.805	148.754	23.979	6.158	4.490	3.879	16.889	18.143	25.321	39.094	7.839	2.963
28.113	268.612	48.269	12.589	20.874	7.454	32.119	41.099	37.416	51.721	13.780	3.291
544	1.991	827	No resp.	534	No resp.	230	357	44	No resp.	No resp.	No resp.
No resp.	818	86	No resp.	123	57	No resp.	159	92	164	No resp.	137
544	2.810	913	No resp.	657	57	230	516	136	164	No resp.	137
6.674	27.021	4.966	1.946	4.013	527	1.925	7.250	2.531	1.899	1.857	108
418	34.539	5.236	1.302	993	215	1.908	4.063	8.089	8.621	3.264	850
7.092	61.560	10.202	3.248	5.005	742	3.833	11.313	10.620	10.520	5.120	958
9.617	57.731	11.021	2.498	7.416	1.805	5.358	15.683	6.084	5.252	2.377	238
877	64.877	7.376	2.317	1.441	2.345	4.830	10.429	13.867	17.362	4.026	884
10.493	122.608	18.397	4.815	8.857	4.149	10.188	26.112	19.951	22.613	6.403	1.122
831	9.558	2.019	69	2.882	179	2.214	1.318	169	333	316	58
No resp.	4.274	1.159	120	336	No resp.	1.473	246	380	317	121	121
831	13.832	3.178	189	3.219	179	3.687	1.564	549	650	437	179
7.563	39.942	9.153	2.387	3.801	1.551	8.362	5.749	3.265	3.528	2.039	108
253	46.305	7.487	945	1.402	1.126	5.949	6.240	8.828	10.000	3.571	757
7.815	86.248	16.640	3.332	5.203	2.678	14.311	11.989	12.092	13.528	5.609	865

**Loontrekkenden (PWA en gelegenhedswerk uitgezonderd) :****arbeidsstelsel (voltijds/deeltijds en reden), leeftijd, geslacht en woonplaats**

			De 15 tot 24 jaar	De 25 tot 49 jaar	De 50 jaar en meer	Totaal
Belgie	Voltijds	Mannen	143.665	1.280.882	390.484	1.815.031
		Vrouwen	92.960	732.705	156.395	982.060
		Totaal	236.625	2.013.587	546.879	2.797.091
	Deeltijds	Mannen	24.467	80.965	71.665	177.097
		Vrouwen	47.822	514.421	195.136	757.379
		Totaal	72.288	595.386	266.802	934.476
	Totaal	Mannen	168.132	1.361.847	462.149	1.992.128
		Vrouwen	140.782	1.247.126	351.531	1.739.438
		Totaal	308.914	2.608.972	813.680	3.731.566
Vlaams Gewest	Voltijds	Mannen	94.111	778.683	235.791	1.108.586
		Vrouwen	62.809	436.191	80.475	579.475
		Totaal	156.920	1.214.874	316.267	1.688.061
	Deeltijds	Mannen	12.221	46.237	48.323	106.780
		Vrouwen	27.409	330.249	131.020	488.678
		Totaal	39.631	376.486	179.342	595.458
	Totaal	Mannen	106.333	824.920	284.114	1.215.366
		Vrouwen	90.218	766.440	211.495	1.068.153
		Totaal	196.551	1.591.360	495.609	2.283.519
Waals Gewest	Voltijds	Mannen	41.867	381.612	125.931	549.411
		Vrouwen	22.516	212.648	55.284	290.448
		Totaal	64.383	594.260	181.215	839.858
	Deeltijds	Mannen	9.632	22.618	17.978	50.228
		Vrouwen	15.566	151.370	51.938	218.874
		Totaal	25.198	173.988	69.916	269.102
	Totaal	Mannen	51.499	404.230	143.910	599.639
		Vrouwen	38.082	364.018	107.221	509.321
		Totaal	89.580	768.249	251.131	1.108.960
Brussels Hoofdstedelijk Gewest	Voltijds	Mannen	7.686	120.587	28.762	157.035
		Vrouwen	7.636	83.866	20.635	112.137
		Totaal	15.322	204.452	49.397	269.172
	Deeltijds	Mannen	2.614	12.110	5.364	20.088
		Vrouwen	4.846	32.802	12.179	49.827
		Totaal	7.460	44.912	17.543	69.915
	Totaal	Mannen	10.300	132.697	34.126	177.123
		Vrouwen	12.482	116.667	32.815	161.964
		Totaal	22.782	249.364	66.940	339.087

**Loontrekkenden (PWA en gelegenhedswerk uitgezonderd) : arbeidsstelse  
(voltijds/deeltijds en reden), leeftijd, geslacht en woonplaats**

		De 15 tot 24 jaar	De 25 tot 49 jaar	De 50 jaar en meer	Totaal
<b>België</b>					
(Brug)pensioen en mag enkel deeltijds werken	Mannen	132	364	5.794	6.290
	Vrouwen	116	1.292	5.478	6.886
	Totaal	249	1.655	11.272	13.176
Geen voltijds werk gevonden	Mannen	6.263	18.016	3.585	27.864
	Vrouwen	14.351	54.400	12.937	81.688
	Totaal	20.614	72.416	16.522	109.552
Omwille van bedrijfseconomische redenen	Mannen	No resp.	2.694	2.222	4.916
	Vrouwen	No resp.	3.255	3.143	6.398
	Totaal	No resp.	5.950	5.364	11.314
Een andere deeltijds betrekking vult de hoofdbetrekking aan	Mannen	690	8.675	1.841	11.206
	Vrouwen	1.588	14.644	3.639	19.871
	Totaal	2.278	23.319	5.480	31.077
Combinatie opleiding-werk	Mannen	8.506	3.002	303	11.811
	Vrouwen	9.886	4.754	74	14.714
	Totaal	18.392	7.755	377	26.525
Arbeidsongeschikt	Mannen	83	5.043	6.258	11.385
	Vrouwen	567	12.960	11.303	24.830
	Totaal	651	18.003	17.561	36.215
Beroepsredenen (werksfeer of -omstandigheden, stress, pesterijen)	Mannen	39	424	999	1.461
	Vrouwen	No resp.	2.547	1.821	4.367
	Totaal	39	2.971	2.819	5.828
Diensten van zorgen niet- beschikbaar voor zijn kinderen/andere	Mannen	553	7.350	4.497	12.400
	Vrouwen	3.244	128.067	12.884	144.194
	Totaal	3.797	135.417	17.381	156.595
Andere persoonlijke of familiale redenen	Mannen	2.957	18.007	27.161	48.125
	Vrouwen	5.875	190.147	87.163	283.185
	Totaal	8.833	208.154	114.324	331.311
Geen voltijds werk gewenst	Mannen	1.012	5.410	10.598	17.021
	Vrouwen	2.848	46.525	35.632	85.005
	Totaal	3.860	51.935	46.230	102.025
Andere redenen	Mannen	2.313	6.520	6.794	15.627
	Vrouwen	3.220	23.242	11.219	37.681
	Totaal	5.534	29.762	18.013	53.308
De gewenste job wordt enkel deeltijds aangeboden	Mannen	1.918	5.459	1.613	8.990
	Vrouwen	6.125	32.589	9.845	48.560
	Totaal	8.043	38.048	11.458	57.550
Totaal	Mannen	24.467	80.965	71.665	177.097
	Vrouwen	47.822	514.421	195.136	757.379
	Totaal	72.288	595.386	266.802	934.476

**Loontrekkenden (PWA en gelegenhedswerk uitgezonderd) : arbeidsstelsel  
(voltijds/deeltijds en reden), leeftijd, geslacht en woonplaats**

		De 15 tot 24 jaar	De 25 tot 49 jaar	De 50 jaar en meer	Totaal
<b><u>Brussels Hoofdstedelijk Gewest</u></b>					
<b>(Brug)pensioen en mag enkel deeltijds werken</b>	<b>Mannen</b>	No resp.	No resp.	796	796
	<b>Vrouwen</b>	No resp.	No resp.	447	447
	<b>Totaal</b>	No resp.	No resp.	1.242	1.242
<b>Geen voltijds werk gevonden</b>	<b>Mannen</b>	861	5.765	468	7.093
	<b>Vrouwen</b>	1.320	8.441	1.947	11.708
	<b>Totaal</b>	2.181	14.206	2.414	18.801
<b>Omwille van bedrijfseconomische redenen</b>	<b>Mannen</b>	No resp.	285	191	476
	<b>Vrouwen</b>	No resp.	197	336	533
	<b>Totaal</b>	No resp.	482	527	1.008
<b>Een andere deeltijds betrekking vult de hoofdbetrekking aan</b>	<b>Mannen</b>	77	346	81	504
	<b>Vrouwen</b>	No resp.	948	144	1.092
	<b>Totaal</b>	77	1.294	225	1.596
<b>Combinatie opleiding-werk</b>	<b>Mannen</b>	736	1.115	No resp.	1.851
	<b>Vrouwen</b>	1.716	950	74	2.739
	<b>Totaal</b>	2.452	2.065	74	4.590
<b>Arbeidsongeschikt</b>	<b>Mannen</b>	No resp.	101	166	267
	<b>Vrouwen</b>	No resp.	950	876	1.826
	<b>Totaal</b>	No resp.	1.051	1.042	2.093
<b>Beroepsredenen (werksfeer of -omstandigheden, stress, pesterijen)</b>	<b>Mannen</b>	No resp.	No resp.	78	78
	<b>Vrouwen</b>	No resp.	179	165	344
	<b>Totaal</b>	No resp.	179	243	422
<b>Diensten van zorgen niet- beschikbaar voor zijn kinderen/andere</b>	<b>Mannen</b>	No resp.	No resp.	102	102
	<b>Vrouwen</b>	No resp.	3.014	240	3.254
	<b>Totaal</b>	No resp.	3.014	342	3.356
<b>Andere persoonlijke of familiale redenen</b>	<b>Mannen</b>	446	2.351	1.799	4.596
	<b>Vrouwen</b>	657	12.140	5.160	17.956
	<b>Totaal</b>	1.103	14.491	6.959	22.552
<b>Geen voltijds werk gewenst</b>	<b>Mannen</b>	77	482	570	1.128
	<b>Vrouwen</b>	284	2.749	1.701	4.734
	<b>Totaal</b>	361	3.231	2.270	5.862
<b>Andere redenen</b>	<b>Mannen</b>	162	1.043	797	2.003
	<b>Vrouwen</b>	595	1.605	647	2.847
	<b>Totaal</b>	757	2.648	1.444	4.850
<b>De gewenste job wordt enkel deeltijds aangeboden</b>	<b>Mannen</b>	255	622	317	1.194
	<b>Vrouwen</b>	275	1.630	444	2.348
	<b>Totaal</b>	529	2.252	761	3.543
<b>Totaal</b>	<b>Mannen</b>	2.614	12.110	5.364	20.088
	<b>Vrouwen</b>	4.846	32.802	12.179	49.827
	<b>Totaal</b>	7.460	44.912	17.543	69.915



**Loontrekkenden (PWA en gelegenhedswerk uitgezonderd) : arbeidsstelse  
(voltijds/deeltijds en reden), leeftijd, geslacht en woonplaats**

		De 15 tot 24 jaar	De 25 tot 49 jaar	De 50 jaar en meer	Totaal
<b>Vlaams Gewest</b>					
(Brug)pensioen en mag enkel deeltijds werken	Mannen	132	168	2.599	2.899
	Vrouwen	No resp.	465	2.706	3.171
	Totaal	132	633	5.305	6.070
Geen voltijds werk gevonden	Mannen	1.933	5.689	1.248	8.870
	Vrouwen	5.916	16.646	4.809	27.372
	Totaal	7.850	22.335	6.057	36.242
Omwille van bedrijfseconomische redenen	Mannen	No resp.	1.752	1.707	3.459
	Vrouwen	No resp.	1.854	1.704	3.558
	Totaal	No resp.	3.606	3.411	7.017
Een andere deeltijds betrekking vult de hoofdbetrekking aan	Mannen	613	6.787	1.277	8.677
	Vrouwen	1.088	9.476	2.117	12.682
	Totaal	1.701	16.263	3.394	21.359
Combinatie opleiding-werk	Mannen	4.790	1.462	303	6.555
	Vrouwen	6.314	2.861	No resp.	9.175
	Totaal	11.104	4.323	303	15.730
Arbeidsongeschikt	Mannen	83	3.897	4.447	8.427
	Vrouwen	567	9.311	8.099	17.978
	Totaal	651	13.208	12.546	26.405
Beroepsredenen (werksfeer of -omstandigheden, stress, pesterijen)	Mannen	No resp.	424	450	874
	Vrouwen	No resp.	1.508	1.088	2.596
	Totaal	No resp.	1.932	1.538	3.470
Diensten van zorgen niet- beschikbaar voor zijn kinderen/andere	Mannen	435	6.656	4.045	11.137
	Vrouwen	2.976	106.227	10.527	119.730
	Totaal	3.411	112.883	14.573	130.867
Andere persoonlijke of familiale redenen	Mannen	1.783	10.745	19.920	32.448
	Vrouwen	3.816	120.057	57.828	181.701
	Totaal	5.599	130.802	77.748	214.149
Geen voltijds werk gewenst	Mannen	418	3.385	7.789	11.592
	Vrouwen	1.399	30.811	27.646	59.856
	Totaal	1.817	34.196	35.436	71.448
Andere redenen	Mannen	1.054	2.742	3.764	7.561
	Vrouwen	1.535	12.486	7.862	21.882
	Totaal	2.589	15.228	11.626	29.443
De gewenste job wordt enkel deeltijds aangeboden	Mannen	979	2.531	772	4.282
	Vrouwen	3.798	18.546	6.633	28.977
	Totaal	4.777	21.077	7.405	33.259
<b>Totaal</b>	Mannen	12.221	46.237	48.323	106.780
	Vrouwen	27.409	330.249	131.020	488.678
	Totaal	39.631	376.486	179.342	595.458

**Loontrekkenden (PWA en gelegenhedswerk uitgezonderd) : arbeidsstelse  
(voltijds/deeltijds en reden), leeftijd, geslacht en woonplaats**

		De 15 tot 24 jaar	De 25 tot 49 jaar	De 50 jaar en meer	Totaal
<b>Waals Gewest</b>					
<b>(Brug)pensioen en mag enkel deeltijds werken</b>	Hommes	No resp.	196	2.400	2.596
	Femmes	116	827	2.325	3.268
	Total	116	1.023	4.725	5.864
<b>Geen voltijds werk gevonden</b>	Hommes	3.469	6.563	1.869	11.901
	Femmes	7.114	29.313	6.182	42.608
	Total	10.582	35.876	8.051	54.509
<b>Omwille van bedrijfseconomische redenen</b>	Hommes	No resp.	658	324	981
	Femmes	No resp.	1.204	1.103	2.308
	Total	No resp.	1.862	1.427	3.289
<b>Een andere deeltijds betrekking vult de hoofdbetrekking aan</b>	Hommes	No resp.	1.542	483	2.025
	Femmes	500	4.220	1.378	6.097
	Total	500	5.762	1.860	8.122
<b>Combinatie opleiding-werk</b>	Hommes	2.979	425	No resp.	3.404
	Femmes	1.857	943	No resp.	2.800
	Total	4.836	1.368	No resp.	6.204
<b>Arbeidsongeschikt</b>	Hommes	No resp.	1.046	1.645	2.691
	Femmes	No resp.	2.698	2.328	5.026
	Total	No resp.	3.744	3.973	7.717
<b>Beroepsredenen (werksfeer of -omstandigheden, stress, pesterijen)</b>	Hommes	39	No resp.	471	509
	Femmes	No resp.	859	568	1.426
	Total	39	859	1.039	1.936
<b>Diensten van zorgen niet- beschikbaar voor zijn kinderen/andere</b>	Hommes	117	694	350	1.161
	Femmes	268	18.826	2.116	21.211
	Total	386	19.520	2.466	22.372
<b>Andere persoonlijke of familiale redenen</b>	Hommes	729	4.911	5.442	11.082
	Femmes	1.402	57.951	24.175	83.528
	Total	2.131	62.862	29.617	94.610
<b>Geen voltijds werk gewenst</b>	Hommes	517	1.544	2.239	4.300
	Femmes	1.165	12.965	6.285	20.415
	Total	1.683	14.509	8.524	24.715
<b>Andere redenen</b>	Hommes	1.097	2.735	2.232	6.063
	Femmes	1.091	9.151	2.710	12.952
	Total	2.188	11.885	4.942	19.015
<b>De gewenste job wordt enkel deeltijds aangeboden</b>	Hommes	685	2.306	524	3.514
	Femmes	2.053	12.413	2.769	17.235
	Total	2.737	14.719	3.292	20.749
<b>Totaal</b>	Hommes	9.632	22.618	17.978	50.228
	Femmes	15.566	151.370	51.938	218.874
	Total	25.198	173.988	69.916	269.102



**Loontrekkenden (PWA en gelegenhedswerk uitgezonderd) :**  
**(arbeidsstelsel (voltijds/deeltijds en reden),**  
**economische activiteit NACE, geslacht of leeftijd en woonplaats**

		Totaal activiteiten	A en B Primaire sector	Totaal secundaire sector	C	D	E	F
<b>België</b>								
	Mannen	1.815.031	18.942	683.298	4.791	449.700	29.375	199.432
	Vrouwen	982.060	3.343	124.827	665	106.872	5.828	11.462
	Totaal	2.797.091	22.285	808.126	5.457	556.572	35.203	210.894
Voltijds	Van 15 tot 24 jaar	236.625	3.960	80.125	395	45.882	3.235	30.613
	Van 25 tot 49 jaar	2.013.587	15.093	583.054	3.708	410.544	24.151	144.651
	50 jaar en meer	546.879	3.232	144.947	1.354	100.147	7.817	35.630
	Totaal	2.797.091	22.285	808.126	5.457	556.572	35.203	210.894
Deeltijds	Mannen	177.097	2.640	38.708	339	27.678	1.562	9.130
	Vrouwen	757.379	2.335	53.022	317	44.842	1.987	5.876
	Totaal	934.476	4.975	91.730	656	72.520	3.548	15.006
	Van 15 tot 24 jaar	72.288	1.298	6.483	101	2.441	59	3.881
	Van 25 tot 49 jaar	595.386	2.058	50.434	No resp.	42.017	1.921	6.496
	50 jaar en meer	266.802	1.619	34.813	555	28.061	1.568	4.629
	Totaal	934.476	4.975	91.730	656	72.520	3.548	15.006
Totaal	Mannen	1.992.128	21.581	722.006	5.130	477.378	30.937	208.562
	Vrouwen	1.739.438	5.679	177.850	983	151.714	7.815	17.338
	Totaal	3.731.566	27.260	899.856	6.113	629.092	38.752	225.900
	Van 15 tot 24 jaar	308.914	5.258	86.608	496	48.323	3.295	34.494
	Van 25 tot 49 jaar	2.608.972	17.150	633.488	3.708	452.561	26.072	151.147
	50 jaar en meer	813.680	4.852	179.760	1.908	128.208	9.385	40.259
	Totaal	3.731.566	27.260	899.856	6.113	629.092	38.752	225.900
<b>Brussels Hoofdstedelijk</b>								
<b>Gewest</b>								
	Mannen	157.035	768	31.402	383	18.150	1.807	11.063
	Vrouwen	112.137	72	6.988	71	5.060	568	1.288
	Totaal	269.172	839	38.390	454	23.210	2.375	12.351
Voltijds	Van 15 tot 24 jaar	15.322	77	2.866	No resp.	1.642	367	856
	Van 25 tot 49 jaar	204.452	674	29.097	383	17.489	1.918	9.307
	50 jaar en meer	49.397	89	6.428	71	4.079	90	2.187
	Totaal	269.172	839	38.390	454	23.210	2.375	12.351
Deeltijds	Mannen	20.088	78	1.638	No resp.	1.026	No resp.	612
	Vrouwen	49.827	162	1.426	No resp.	1.134	151	141
	Totaal	69.915	240	3.063	No resp.	2.160	151	753
	Van 15 tot 24 jaar	7.460	No resp.	237	No resp.	161	No resp.	77
	Van 25 tot 49 jaar	44.912	162	1.752	No resp.	1.152	151	449
	50 jaar en meer	17.543	78	1.074	No resp.	847	No resp.	227
	Totaal	69.915	240	3.063	No resp.	2.160	151	753
Totaal	Mannen	177.123	846	33.040	383	19.176	1.807	11.674
	Vrouwen	161.964	233	8.413	71	6.194	719	1.429
	Totaal	339.087	1.079	41.453	454	25.370	2.526	13.103
	Van 15 tot 24 jaar	22.782	77	3.103	No resp.	1.803	367	933
	Van 25 tot 49 jaar	249.364	835	30.849	383	18.641	2.069	9.757
	50 jaar en meer	66.940	167	7.501	71	4.926	90	2.414
	Totaal	339.087	1.079	41.453	454	25.370	2.526	13.103

**Loontrekkenden (PWA en gelegenhedswerk uitgezonderd) :**  
**(arbeidsstelsel (voltijds/deeltijds en reden),**  
**economische activiteit NACE, geslacht of leeftijd en woonplaats**

Totaal tertiaire sector	G	H	I	J	K	L	M	N	O	P et Q
1.112.791	189.939	29.828	203.703	65.079	156.677	208.236	101.361	80.434	56.526	21.010
853.889	112.665	21.459	43.884	45.712	90.930	122.970	172.788	180.092	37.145	26.245
1.966.680	302.603	51.286	247.587	110.792	247.607	331.206	274.148	260.526	93.671	47.255
152.541	37.693	6.981	15.240	4.570	22.013	15.406	17.061	24.438	8.069	1.072
1.415.440	222.056	37.811	171.137	84.169	194.071	225.213	196.309	184.674	65.639	34.360
398.700	42.854	6.494	61.210	22.053	31.523	90.587	60.779	51.413	19.963	11.823
1.966.680	302.603	51.286	247.587	110.792	247.607	331.206	274.148	260.526	93.671	47.255
135.749	20.394	15.856	24.488	4.133	14.001	13.118	17.406	18.346	7.145	863
702.021	111.296	23.083	20.915	26.202	69.973	76.518	89.873	223.964	34.806	25.392
837.770	131.690	38.939	45.403	30.335	83.974	89.635	107.278	242.310	41.952	26.254
64.507	19.390	9.662	1.776	198	5.218	1.584	5.240	13.382	6.574	1.482
542.894	84.496	23.364	22.129	20.200	60.906	54.855	69.800	163.220	24.632	19.294
230.369	27.804	5.913	21.499	9.937	17.850	33.196	32.238	65.708	10.745	5.479
837.770	131.690	38.939	45.403	30.335	83.974	89.635	107.278	242.310	41.952	26.254
1.248.540	210.333	45.683	228.191	69.213	170.678	221.354	118.766	98.779	63.671	21.872
1.555.910	223.960	44.542	64.799	71.914	160.903	199.488	262.661	404.056	71.951	51.637
2.804.450	434.293	90.225	292.990	141.127	331.581	420.841	381.427	502.835	135.622	73.509
217.048	57.083	16.643	17.016	4.768	27.231	16.990	22.301	37.819	14.643	2.554
1.958.334	306.552	61.175	193.265	104.369	254.977	280.068	266.109	347.894	90.271	53.653
629.069	70.658	12.407	82.709	31.990	49.373	123.784	93.017	117.122	30.708	17.302
2.804.450	434.293	90.225	292.990	141.127	331.581	420.841	381.427	502.835	135.622	73.509
124.865	16.135	7.595	14.378	10.449	20.686	15.373	8.002	9.642	8.394	14.210
105.077	9.955	3.861	4.151	8.534	14.594	11.817	13.137	18.280	5.323	15.425
229.943	26.090	11.456	18.528	18.983	35.280	27.191	21.140	27.922	13.717	29.635
12.380	2.582	1.247	992	632	1.873	1.445	745	1.829	950	86
174.682	20.011	9.021	14.705	15.505	28.434	18.883	14.814	20.275	10.272	22.761
42.881	3.497	1.187	2.831	2.846	4.974	6.863	5.581	5.819	2.495	6.787
229.943	26.090	11.456	18.528	18.983	35.280	27.191	21.140	27.922	13.717	29.635
18.372	2.989	3.466	2.143	445	3.076	772	2.195	1.846	1.243	195
48.240	7.196	3.350	851	1.283	7.512	3.147	5.514	11.750	3.447	4.188
66.612	10.185	6.816	2.995	1.729	10.588	3.919	7.710	13.597	4.690	4.384
7.223	2.619	1.076	166	No resp.	1.111	64	613	830	546	198
42.998	5.760	4.787	1.737	706	7.224	2.303	4.639	9.784	2.930	3.127
16.391	1.806	952	1.092	1.022	2.253	1.552	2.458	2.982	1.215	1.059
66.612	10.185	6.816	2.995	1.729	10.588	3.919	7.710	13.597	4.690	4.384
143.237	19.124	11.061	16.521	10.895	23.763	16.145	10.198	11.488	9.636	14.405
153.317	17.151	7.211	5.002	9.817	22.106	14.964	18.652	30.030	8.770	19.614
296.554	36.275	18.272	21.523	20.712	45.869	31.110	28.850	41.519	18.407	34.019
19.602	5.201	2.324	1.158	632	2.984	1.509	1.358	2.659	1.495	284
217.680	25.771	13.808	16.442	16.212	35.658	21.186	19.453	30.059	13.202	25.889
59.272	5.303	2.140	3.923	3.869	7.227	8.414	8.040	8.801	3.710	7.846
296.554	36.275	18.272	21.523	20.712	45.869	31.110	28.850	41.519	18.407	34.019

**Loontrekkenden (PWA en gelegenhedswerk uitgezonderd) :**  
**(arbeidsstelsel (voltijds/deeltijds en reden),**  
**economische activiteit NACE, geslacht of leeftijd en woonplaats**

<u>Vlaams Gewest</u>								
	Mannen	1.108.586	13.421	454.030	905	316.842	15.541	120.742
	Vrouwen	579.475	2.425	87.139	326	77.003	2.846	6.964
	Totaal	1.688.061	15.846	541.169	1.231	393.845	18.387	127.706
Voltijds	Van 15 tot 24 jaar	156.920	2.323	54.805	No resp.	34.471	1.664	18.669
	Van 25 tot 49 jaar	1.214.874	11.500	394.419	818	293.652	12.827	87.122
	50 jaar en meer	316.267	2.023	91.946	413	65.722	3.895	21.915
	Totaal	1.688.061	15.846	541.169	1.231	393.845	18.387	127.706
Deeltijds	Mannen	106.780	1.753	27.584	No resp.	21.747	953	4.884
	Vrouwen	488.678	1.914	40.949	148	35.057	1.385	4.358
	Totaal	595.458	3.667	68.532	148	56.804	2.338	9.242
	Van 15 tot 24 jaar	39.631	1.128	3.219	No resp.	1.662	No resp.	1.557
	Van 25 tot 49 jaar	376.486	1.131	38.253	No resp.	32.565	1.211	4.476
	50 jaar en meer	179.342	1.408	27.061	148	22.577	1.127	3.209
	Totaal	595.458	3.667	68.532	148	56.804	2.338	9.242
Totaal	Mannen	1.215.366	15.174	481.614	905	338.589	16.493	125.625
	Vrouwen	1.068.153	4.339	128.088	474	112.060	4.231	11.322
	Totaal	2.283.519	19.513	609.702	1.379	450.650	20.725	136.948
	Van 15 tot 24 jaar	196.551	3.451	58.024	No resp.	36.133	1.664	20.226
	Van 25 tot 49 jaar	1.591.360	12.631	432.672	818	326.218	14.038	91.598
	50 jaar en meer	495.609	3.430	119.006	561	88.299	5.022	25.124
	Totaal	2.283.519	19.513	609.702	1.379	450.650	20.725	136.948
<u>Waals Gewest</u>								
	Mannen	549.411	4.753	197.866	3.503	114.708	12.027	67.628
	Vrouwen	290.448	847	30.700	269	24.808	2.414	3.210
	Totaal	839.858	5.600	228.567	3.772	139.517	14.441	70.837
Voltijds	Van 15 tot 24 jaar	64.383	1.560	22.454	395	9.769	1.204	11.087
	Van 25 tot 49 jaar	594.260	2.919	159.539	2.508	99.403	9.406	48.222
	50 jaar en meer	181.215	1.121	46.574	870	30.345	3.831	11.528
	Totaal	839.858	5.600	228.567	3.772	139.517	14.441	70.837
Deeltijds	Mannen	50.228	809	9.487	339	4.904	609	3.635
	Vrouwen	218.874	259	10.648	169	8.651	451	1.377
	Totaal	269.102	1.068	20.135	508	13.556	1.060	5.012
	Van 15 tot 24 jaar	25.198	170	3.027	101	619	59	2.248
	Van 25 tot 49 jaar	173.988	764	10.429	No resp.	8.299	559	1.570
	50 jaar en meer	69.916	133	6.678	407	4.637	441	1.193
	Totaal	269.102	1.068	20.135	508	13.556	1.060	5.012
Totaal	Mannen	599.639	5.562	207.353	3.842	119.613	12.636	71.262
	Vrouwen	509.321	1.106	41.348	438	33.459	2.865	4.587
	Totaal	1.108.960	6.668	248.701	4.280	153.072	15.501	75.849
	Van 15 tot 24 jaar	89.580	1.730	25.481	496	10.387	1.263	13.335
	Van 25 tot 49 jaar	768.249	3.684	169.968	2.508	107.703	9.966	49.792
	50 jaar en meer	251.131	1.254	53.252	1.276	34.982	4.273	12.721
	Totaal	1.108.960	6.668	248.701	4.280	153.072	15.501	75.849

**Loontrekkenden (PWA en gelegenhedswerk uitgezonderd) :**  
**(arbeidsstelsel (voltijds/deeltijds en reden),**  
**economische activiteit NACE, geslacht of leeftijd en woonplaats**

641.135	113.332	14.041	130.917	36.655	99.547	107.166	59.081	42.567	33.716	4.112
489.912	75.728	13.258	30.428	24.583	55.583	62.270	98.674	101.839	20.351	7.199
1.131.046	189.060	27.299	161.345	61.239	155.130	169.436	157.754	144.406	54.067	11.311
99.792	25.028	3.380	10.390	3.123	15.931	8.142	11.563	16.660	4.917	659
808.956	136.241	19.805	111.730	45.155	121.383	115.809	113.943	100.804	36.327	7.758
222.298	27.791	4.113	39.225	12.961	17.815	45.485	32.248	26.942	12.824	2.894
1.131.046	189.060	27.299	161.345	61.239	155.130	169.436	157.754	144.406	54.067	11.311
77.444	10.094	8.110	15.506	2.600	7.617	8.174	9.524	12.356	3.044	419
445.815	69.390	13.828	15.653	17.662	42.502	44.334	54.065	152.788	20.351	15.240
523.259	79.485	21.938	31.160	20.262	50.119	52.508	63.589	165.143	23.395	15.659
35.284	9.584	5.998	987	152	3.016	1.029	1.931	8.233	3.441	912
337.102	52.118	11.783	15.505	13.175	35.579	30.955	42.030	110.961	13.326	11.668
150.874	17.783	4.156	14.668	6.934	11.523	20.524	19.628	45.949	6.628	3.080
523.259	79.485	21.938	31.160	20.262	50.119	52.508	63.589	165.143	23.395	15.659
718.579	123.427	22.151	146.423	39.255	107.164	115.340	68.605	54.923	36.760	4.532
935.726	145.118	27.086	46.082	42.246	98.085	106.604	152.739	254.627	40.702	22.439
1.654.305	268.544	49.237	192.504	81.501	205.249	221.944	221.344	309.550	77.462	26.970
135.076	34.612	9.378	11.376	3.275	18.948	9.172	13.494	24.893	8.358	1.571
1.146.057	188.360	31.589	127.235	58.330	156.962	146.763	155.973	211.765	49.653	19.426
373.172	45.573	8.270	53.892	19.896	29.339	66.009	51.877	72.891	19.452	5.974
1.654.305	268.544	49.237	192.504	81.501	205.249	221.944	221.344	309.550	77.462	26.970
346.791	60.471	8.192	58.409	17.975	36.443	85.696	34.277	28.224	14.416	2.687
258.900	26.982	4.340	9.305	12.595	20.753	48.883	60.977	59.973	11.471	3.622
605.692	87.454	12.532	67.714	30.570	57.196	134.580	95.254	88.197	25.886	6.309
40.369	10.083	2.353	3.858	815	4.209	5.819	4.753	5.949	2.202	327
431.802	65.804	8.985	44.702	23.509	44.254	90.521	67.552	63.595	19.040	3.840
133.521	11.566	1.194	19.154	6.245	8.733	38.240	22.949	18.653	4.644	2.142
605.692	87.454	12.532	67.714	30.570	57.196	134.580	95.254	88.197	25.886	6.309
39.933	7.311	4.279	6.838	1.088	3.308	4.172	5.686	4.144	2.859	248
207.966	34.709	5.905	4.411	7.256	19.959	29.036	30.293	59.426	11.008	5.963
247.900	42.020	10.184	11.249	8.344	23.267	33.208	35.979	63.570	13.867	6.211
22.000	7.188	2.588	623	46	1.091	490	2.697	4.318	2.588	373
162.795	26.617	6.793	4.886	6.318	18.103	21.597	23.131	42.475	8.376	4.499
63.104	8.215	804	5.740	1.980	4.073	11.121	10.152	16.777	2.903	1.340
247.900	42.020	10.184	11.249	8.344	23.267	33.208	35.979	63.570	13.867	6.211
386.724	67.782	12.471	65.248	19.063	39.751	89.869	39.963	32.368	17.274	2.935
466.867	61.692	10.245	13.715	19.851	40.712	77.919	91.270	119.399	22.479	9.585
853.591	129.473	22.716	78.963	38.914	80.463	167.788	131.233	151.767	39.753	12.520
62.369	17.271	4.941	4.481	861	5.300	6.309	7.450	10.268	4.790	699
594.597	92.422	15.778	49.588	29.827	62.357	112.118	90.683	106.070	27.416	8.339
196.625	19.781	1.997	24.894	8.226	12.807	49.361	33.101	35.429	7.547	3.482
853.591	129.473	22.716	78.963	38.914	80.463	167.788	131.233	151.767	39.753	12.520

**Deel van de deeltijds werkenden in de totale werkgelegenheid  
(PWA en gelegenhedswerk uitgezonderd), geslacht, leeftijd en woonplaats**

Woonplaats	Geslacht	Totaal		De 15 tot 24 jaar		
		Percentage tewerkstelling deeltijds werkende	Aantal	Percentage tewerkstelling deeltijds werkende	Aantal	
België	Totaal werkenden	Totaal	4.354.726		326.706	
		Mannen	2.398.103		179.775	
		Vrouwen	1.956.623		146.931	
	Deeltijds werkenden	Totaal	22,6%	982.444	22,7%	74.216
		Mannen	7,9%	188.832	14,3%	25.659
		Vrouwen	40,6%	793.611	33,0%	48.557
Brussels Hoofdstedelijk Gewest	Totaal werkenden	Totaal	396.799		24.892	
		Mannen	219.325		12.148	
		Vrouwen	177.474		12.744	
	Deeltijds werkenden	Totaal	18,6%	73.932	31,2%	7.763
		Mannen	9,8%	21.549	23,3%	2.836
		Vrouwen	29,5%	52.383	38,7%	4.927
Vlaams Gewest	Totaal werkenden	Totaal	2.673.874		206.186	
		Mannen	1.465.662		112.399	
		Vrouwen	1.208.212		93.788	
	Deeltijds werkenden	Totaal	23,4%	625.537	19,6%	40.422
		Mannen	7,8%	113.904	11,2%	12.621
		Vrouwen	42,3%	511.632	29,6%	27.800
Waals Gewest	Totaal werkenden	Totaal	1.284.053		95.627	
		Mannen	713.116		55.228	
		Vrouwen	570.937		40.399	
	Deeltijds werkenden	Totaal	22,0%	282.975	27,2%	26.031
		Mannen	7,5%	53.379	18,5%	10.201
		Vrouwen	40,2%	229.596	39,2%	15.830



**Deel van de deeltijds werkenden in de totale werkgelegenheid****(PWA en gelegenhedswerk uitgezonderd), geslacht, leeftijd en woonplaats**

De 25 tot 49 jaar		De 50 tot 64 jaar		Sexe	Woonplaats
Percentage tewerkstelling deeltijds werkende	Aantal	Percentage tewerkstelling deeltijds werkende	Aantal		
	3.023.022		1.004.998	<b>Totaal</b>	<b>België</b>
	1.631.142		587.186	<b>Mannen</b>	
	1.391.880		417.812	<b>Vrouwen</b>	
20,6%	621.721	28,5%	286.507	<b>Totaal</b>	<b>Brussels Hoofdstedelijk Gewest</b>
5,3%	86.912	13,0%	76.262	<b>Mannen</b>	
38,4%	534.810	50,3%	210.245	<b>Vrouwen</b>	
	289.577		82.330	<b>Totaal</b>	<b>Vlaams Gewest</b>
	161.771		45.406	<b>Mannen</b>	
	127.806		36.924	<b>Vrouwen</b>	
16,5%	47.922	22,2%	18.247	<b>Totaal</b>	<b>Waals Gewest</b>
8,3%	13.406	11,7%	5.307	<b>Mannen</b>	
27,0%	34.516	35,0%	12.940	<b>Vrouwen</b>	
	1.853.063		614.625	<b>Totaal</b>	<b>Brussels Hoofdstedelijk Gewest</b>
	992.309		360.955	<b>Mannen</b>	
	860.754		253.670	<b>Vrouwen</b>	
21,1%	391.606	31,5%	193.509	<b>Totaal</b>	<b>Vlaams Gewest</b>
4,9%	48.646	14,6%	52.636	<b>Mannen</b>	
39,8%	342.959	55,5%	140.873	<b>Vrouwen</b>	
	880.382		308.043	<b>Totaal</b>	<b>Waals Gewest</b>
	477.062		180.825	<b>Mannen</b>	
	403.320		127.218	<b>Vrouwen</b>	
20,7%	182.194	24,3%	74.751	<b>Totaal</b>	<b>Brussels Hoofdstedelijk Gewest</b>
5,2%	24.860	10,1%	18.318	<b>Mannen</b>	
39,0%	157.334	44,4%	56.432	<b>Vrouwen</b>	

**Deel van de deeltijds werkenden in de totale werkgelegenheid,  
geslacht, leeftijd en woonplaats**

Woonplaats	Geslacht	Totaal		De 15 tot 24 jaar	
		Percentage tewerkstelling deeltijds werkende	Nombre	Percentage tewerkstelling deeltijds werkende	Nombre
Belgie	Totaal werkenden		4.389.370		331.174
	Mannen		2.405.579		181.347
	Vrouwen		1.983.791		149.827
	Deeltijds werkenden				
	Totaal	23,0%	1.010.905	23,6%	78.036
	Mannen	8,1%	193.739	14,7%	26.699
Brussels Hoofdstedelijk Gewest	Vrouwen	41,2%	817.166	34,3%	51.337
	Totaal werkenden		399.757		25.071
	Mannen		219.609		12.148
	Vrouwen		180.148		12.923
	Deeltijds werkenden				
	Totaal	19,1%	76.374	31,7%	7.942
Vlaams Gewest	Mannen	9,9%	21.833	23,3%	2.836
	Vrouwen	30,3%	54.541	39,5%	5.106
	Totaal werkenden		2.696.206		209.189
	Mannen		1.470.595		113.493
	Vrouwen		1.225.611		95.695
	Deeltijds werkenden				
Waals Gewest	Totaal	23,9%	643.857	20,5%	42.893
	Mannen	8,0%	117.252	11,6%	13.185
	Vrouwen	43,0%	526.605	31,0%	29.708
	Totaal werkenden		1.293.407		96.914
	Mannen		715.375		55.705
	Vrouwen		578.031		41.209
Waals Gewest	Deeltijds werkenden				
	Totaal	22,5%	290.675	28,1%	27.201
	Mannen	7,6%	54.655	19,2%	10.678
	Vrouwen	40,8%	236.020	40,1%	16.523

**Deel van de deeltijds werkenden in de totale werkgelegenheid,  
geslacht, leeftijd en woonplaats**

De 25 tot 49 jaar		De 50 tot 64 jaar		Geslacht	Woonplaats
Percentage tewerkstelling deeltijds werkende	Nombre	Percentage tewerkstelling deeltijds werkende	Nombre		
	3.042.986		1.015.210	<b>Totaal</b>	<b>Totaal werkenden</b>
	1.634.348		589.884	<b>Mannen</b>	
	1.408.638		425.325	<b>Vrouwen</b>	<b>Belgie</b>
20,9%	637.050	29,1%	295.819	<b>Totaal</b>	
5,4%	88.424	13,3%	78.617	<b>Mannen</b>	<b>Deeltijds werkenden</b>
38,9%	548.626	51,1%	217.203	<b>Vrouwen</b>	
	291.653		83.032	<b>Totaal</b>	<b>Totaal werkenden</b>
	162.054		45.406	<b>Mannen</b>	
	129.599		37.626	<b>Vrouwen</b>	<b>Brussels Hoofdstedelijk Gewest</b>
17,0%	49.636	22,6%	18.795	<b>Totaal</b>	
8,4%	13.689	11,7%	5.307	<b>Mannen</b>	<b>Deeltijds werkenden</b>
27,7%	35.947	35,8%	13.488	<b>Vrouwen</b>	
	1.865.315		621.703	<b>Totaal</b>	<b>Totaal werkenden</b>
	994.003		363.099	<b>Mannen</b>	
	871.312		258.604	<b>Vrouwen</b>	<b>Vlaams Gewest</b>
21,5%	401.061	32,2%	199.902	<b>Totaal</b>	
5,0%	49.569	15,0%	54.498	<b>Mannen</b>	<b>Deeltijds werkenden</b>
40,3%	351.492	56,2%	145.405	<b>Vrouwen</b>	
	886.018		310.475	<b>Totaal</b>	<b>Totaal werkenden</b>
	478.290		181.380	<b>Mannen</b>	
	407.728		129.095	<b>Vrouwen</b>	<b>Waals Gewest</b>
21,0%	186.353	24,8%	77.122	<b>Totaal</b>	
5,3%	25.165	10,4%	18.812	<b>Mannen</b>	<b>Deeltijds werkenden</b>
39,5%	161.188	45,2%	58.310	<b>Vrouwen</b>	

**Deel van de deeltijds loontrekkenden in het totaal der loontrekkenden, geslacht, geslacht, leeftijd en woonplaats**

Woonplaats	Geslacht	Totaal		De 15 tot 24 jaar		
		Percentage tewerkstelling deeltijds werkende	Aantal	Percentage tewerkstelling deeltijds werkende	Aantal	
	Totaal		3.759.648		313.381	
België	Loontrekkenden	Mannen	1.994.702		169.703	
		Vrouwen	1.764.946		143.678	
	Deeltijds loontrekkend	Totaal	25,5%	958.531	24,3%	76.108
		Mannen	9,0%	179.135	15,0%	25.507
		Vrouwen	44,2%	779.396	35,2%	50.601
		Totaal		340.442		22.961
Brussels Hoofdstedelijk Gewest	Loontrekkenden	Mannen	176.420		10.300	
		Vrouwen	164.023		12.661	
	Deeltijds loontrekkend	Totaal	20,9%	71.109	33,3%	7.639
		Mannen	11,2%	19.676	25,4%	2.614
		Vrouwen	31,4%	51.433	39,7%	5.025
		Totaal		2.302.976		199.553
Vlaams Gewest	Loontrekkenden	Mannen	1.218.184		107.427	
		Vrouwen	1.084.792		92.126	
	Deeltijds loontrekkend	Totaal	26,6%	612.048	21,1%	42.102
		Mannen	9,0%	109.159	11,9%	12.784
		Vrouwen	46,4%	502.889	31,8%	29.317
		Totaal		1.116.230		90.867
Waals Gewest	Loontrekkenden	Mannen	600.098		51.976	
		Vrouwen	516.132		38.891	
	Deeltijds loontrekkend	Totaal	24,7%	275.374	29,0%	26.368
		Mannen	8,4%	50.301	19,4%	10.109
		Vrouwen	43,6%	225.074	41,8%	16.259
		Totaal				

**Deel van de deeltijds loontrekkenden in het totaal der loontrekkenden, geslacht, geslacht, leeftijd en woonplaats**

De 25 tot 49 jaar		De 50 tot 64 jaar		Geslacht	Woonplaats
Percentage tewerkstelling deeltijds werkende	Aantal	Percentage tewerkstelling deeltijds werkende	Aantal		
	2.628.936		817.330	<b>Totaal</b>	
	1.365.052		459.946	<b>Mannen</b>	<b>Loontrekkenden</b>
	1.263.884		357.384	<b>Vrouwen</b>	
23,2%	610.714	33,2%	271.708	<b>Totaal</b>	<b>België</b>
6,0%	82.477	15,5%	71.151	<b>Mannen</b>	<b>Deeltijds loontrekkend</b>
41,8%	528.237	56,1%	200.557	<b>Vrouwen</b>	
	251.440		66.041	<b>Totaal</b>	
	132.980		33.140	<b>Mannen</b>	<b>Loontrekkenden</b>
	118.460		32.901	<b>Vrouwen</b>	<b>Brussels Hoofdstedelijk Gewest</b>
18,5%	46.626	25,5%	16.844	<b>Totaal</b>	<b>Deeltijds loontrekkend</b>
9,3%	12.393	14,1%	4.668	<b>Mannen</b>	
28,9%	34.232	37,0%	12.175	<b>Vrouwen</b>	
	1.603.612		499.811	<b>Totaal</b>	
	826.614		284.143	<b>Mannen</b>	<b>Loontrekkenden</b>
	776.998		215.668	<b>Vrouwen</b>	
24,1%	385.941	36,8%	184.005	<b>Totaal</b>	<b>Vlaams Gewest</b>
5,7%	47.160	17,3%	49.214	<b>Mannen</b>	<b>Deeltijds loontrekkend</b>
43,6%	338.782	62,5%	134.791	<b>Vrouwen</b>	
	773.884		251.478	<b>Totaal</b>	
	405.458		142.664	<b>Mannen</b>	<b>Loontrekkenden</b>
	368.426		108.815	<b>Vrouwen</b>	
23,0%	178.148	28,2%	70.859	<b>Totaal</b>	<b>Waals Gewest</b>
5,7%	22.924	12,1%	17.268	<b>Mannen</b>	<b>Deeltijds loontrekkend</b>
42,1%	155.223	49,2%	53.591	<b>Vrouwen</b>	

**Loontrekkenden : soort contract (onbepaalde duur of tijdelijk),  
 geslacht, leeftijd en woonplaats**

			Totaal	De 15 tot 24 jaar	De 25 tot 49 jaar	De 50 jaar en meer
<b>België</b>						
<b>Totaal</b>	<b>Totaal</b>	<b>Totaal</b>	3.766.485	313.381	2.628.936	824.167
		<b>Mannens</b>	1.999.815	169.703	1.365.052	465.060
		<b>Vrouwen</b>	1.766.670	143.678	1.263.884	359.108
<b>Vast werk</b>	<b>Totaal</b>	<b>Totaal</b>	3.456.588	209.475	2.451.312	795.801
		<b>Mannens</b>	1.869.571	121.433	1.294.855	453.283
		<b>Vrouwen</b>	1.587.017	88.043	1.156.457	342.518
	<b>Totaal</b>	<b>Totaal</b>	309.897	103.906	177.625	28.366
		<b>Mannens</b>	130.245	48.271	70.197	11.777
		<b>Vrouwen</b>	179.653	55.635	107.428	16.590
	<b>Uitzendarbeid</b>	<b>Totaal</b>	59.090	19.050	35.897	4.143
		<b>Mannens</b>	31.879	10.291	19.501	2.087
		<b>Vrouwen</b>	27.211	8.759	16.396	2.056
	<b>PWA</b>	<b>Totaal</b>	29.689	2.905	18.206	8.579
		<b>Mannens</b>	5.112	671	2.302	2.140
		<b>Vrouwen</b>	24.577	2.234	15.904	6.439
<b>Opleiding</b>	<b>Totaal</b>	20.650	15.503	5.047	100	
	<b>Mannens</b>	13.504	10.950	2.455	100	
	<b>Vrouwen</b>	7.146	4.554	2.592	.	
<b>Tijdelijk werk</b>	<b>Studentencont ract</b>	<b>Totaal</b>	16.504	15.693	812	.
		<b>Mannens</b>	7.972	7.394	578	.
		<b>Vrouwen</b>	8.532	8.298	234	.
<b>Bepaalde duur</b>	<b>Totaal</b>	153.894	42.506	100.134	11.254	
	<b>Mannens</b>	58.332	15.169	37.907	5.256	
	<b>Vrouwen</b>	95.561	27.336	62.227	5.998	
<b>Andere</b>	<b>Totaal</b>	24.840	6.686	15.771	2.383	
	<b>Mannens</b>	10.869	2.895	6.551	1.423	
	<b>Vrouwen</b>	13.971	3.791	9.220	960	
<b>Gelegenheidsw erk</b>	<b>Totaal</b>	5.229	1.563	1.758	1.908	
	<b>Mannens</b>	2.575	901	904	771	
	<b>Vrouwen</b>	2.654	662	855	1.137	

**Loontrekkenden : soort contract (onbepaalde duur of tijdelijk),  
 geslacht, leeftijd en woonplaats**

			Totaal	De 15 tot 24 jaar	De 25 tot 49 jaar	De 50 jaar en meer
<b>Brussels Hoofdstedelijk Gewest</b>						
<b>Totaal</b>	<b>Totaal</b>	<b>Totaal</b>	342.108	22.961	251.440	67.706
		<b>Mannens</b>	177.406	10.300	132.980	34.126
		<b>Vrouwen</b>	164.701	12.661	118.460	33.580
<b>Vast werk</b>	<b>Totaal</b>	<b>Totaal</b>	301.408	15.052	221.245	65.111
		<b>Mannens</b>	159.276	7.090	118.906	33.281
		<b>Vrouwen</b>	142.132	7.963	102.339	31.830
	<b>Totaal</b>	<b>Totaal</b>	40.700	7.909	30.195	2.595
		<b>Mannens</b>	18.130	3.211	14.074	845
		<b>Vrouwen</b>	22.570	4.698	16.121	1.750
<b>Uitzendarbeid</b>	<b>Totaal</b>	5.531	805	4.472	254	
	<b>Mannens</b>	3.361	524	2.734	102	
	<b>Vrouwen</b>	2.171	281	1.738	152	
<b>PWA</b>	<b>Totaal</b>	2.803	179	1.983	641	
	<b>Mannens</b>	283	.	283	.	
	<b>Vrouwen</b>	2.520	179	1.700	641	
<b>Tijdelijk werk</b>	<b>Opleiding</b>	<b>Totaal</b>	1.651	1.024	627	.
		<b>Mannens</b>	957	615	342	.
		<b>Vrouwen</b>	694	409	286	.
	<b>Studentencontract</b>	<b>Totaal</b>	1.778	1.567	211	.
		<b>Mannens</b>	623	412	211	.
		<b>Vrouwen</b>	1.155	1.155	.	.
<b>Bepaalde duur</b>	<b>Totaal</b>	23.286	3.501	18.657	1.127	
	<b>Mannens</b>	10.275	1.259	8.584	432	
	<b>Vrouwen</b>	13.011	2.242	10.073	696	
<b>Andere</b>	<b>Totaal</b>	5.432	833	4.151	448	
	<b>Mannens</b>	2.631	401	1.919	311	
	<b>Vrouwen</b>	2.801	432	2.232	137	
<b>Gelegenheidswerk</b>	<b>Totaal</b>	218	.	93	125	
	<b>Vrouwen</b>	218	.	93	125	

**Loontrekkenden : soort contract (onbepaalde duur of tijdelijk),  
 geslacht, leeftijd en woonplaats**

			Totaal	De 15 tot 24 jaar	De 25 tot 49 jaar	De 50 jaar en meer	
<b>Vlaams Gewest</b>							
<b>Totaal</b>	<b>Totaal</b>	<b>Totaal</b>	2.306.020	199.553	1.603.612	502.855	
		<b>Mannens</b>	1.220.467	107.427	826.614	286.426	
		<b>Vrouwen</b>	1.085.553	92.126	776.998	216.429	
<b>Vast werk</b>	<b>Totaal</b>	<b>Totaal</b>	2.148.107	140.037	1.521.544	486.526	
		<b>Mannens</b>	1.157.065	80.615	796.469	279.981	
		<b>Vrouwen</b>	991.042	59.422	725.075	206.545	
	<b>Uitzendarbeid</b>	<b>Totaal</b>	157.913	59.516	82.068	16.329	
		<b>Mannens</b>	63.402	26.812	30.145	6.445	
		<b>Vrouwen</b>	94.511	32.704	51.923	9.884	
	<b>PWA</b>	<b>Totaal</b>	34.434	12.875	19.505	2.054	
		<b>Mannens</b>	18.430	7.003	10.613	815	
		<b>Vrouwen</b>	16.004	5.872	8.893	1.239	
	<b>Tijdelijk werk</b>	<b>Opleiding</b>	<b>Totaal</b>	18.657	1.685	11.246	5.726
			<b>Mannens</b>	3.186	336	1.194	1.657
			<b>Vrouwen</b>	15.471	1.349	10.052	4.069
<b>Studentencontract</b>		<b>Totaal</b>	8.901	5.780	3.021	100	
		<b>Mannens</b>	5.083	3.639	1.344	100	
		<b>Vrouwen</b>	3.819	2.141	1.678	No resp.	
<b>Bepaalde duur</b>		<b>Totaal</b>	11.310	10.965	344	No resp.	
		<b>Mannens</b>	5.446	5.209	236	No resp.	
		<b>Vrouwen</b>	5.864	5.756	108	No resp.	
<b>Andere</b>		<b>Totaal</b>	74.482	24.975	43.733	5.774	
		<b>Mannens</b>	26.318	8.877	14.865	2.576	
		<b>Vrouwen</b>	48.164	16.099	28.868	3.198	
<b>Gelegenheidswerk</b>	<b>Totaal</b>	6.285	1.918	3.211	1.155		
	<b>Mannens</b>	3.024	989	1.392	642		
	<b>Vrouwen</b>	3.261	929	1.819	513		
		<b>Totaal</b>	3.844	1.317	1.007	1.520	
		<b>Mannens</b>	1.915	759	501	655	
		<b>Vrouwen</b>	1.929	559	506	864	



**Loontrekkenden : soort contract (onbepaalde duur of tijdelijk),  
 geslacht, leeftijd en woonplaats**

			Totaal	De 15 tot 24 jaar	De 25 tot 49 jaar	De 50 jaar en meer
<b>Waals Gewest</b>						
<b>Totaal</b>	<b>Totaal</b>	<b>Totaal</b>	1.118.358	90.867	773.884	253.606
		<b>Mannens</b>	601.942	51.976	405.458	144.508
		<b>Vrouwen</b>	516.416	38.891	368.426	109.099
<b>Vast werk</b>	<b>Totaal</b>	<b>Totaal</b>	1.007.072	54.386	708.522	244.164
		<b>Mannens</b>	553.229	33.728	379.480	140.021
		<b>Vrouwen</b>	453.843	20.658	329.042	104.143
	<b>Uitzendarbeid</b>	<b>Totaal</b>	111.285	36.481	65.362	9.442
		<b>Mannens</b>	48.713	18.248	25.978	4.487
		<b>Vrouwen</b>	62.572	18.233	39.383	4.956
	<b>PWA</b>	<b>Totaal</b>	19.125	5.370	11.919	1.836
		<b>Mannens</b>	10.089	2.764	6.154	1.170
		<b>Vrouwen</b>	9.037	2.606	5.765	665
<b>Tijdelijk werk</b>	<b>Opleiding</b>	<b>Totaal</b>	8.230	1.041	4.977	2.212
		<b>Mannens</b>	1.643	335	825	483
		<b>Vrouwen</b>	6.587	706	4.152	1.729
	<b>Studentencont ract</b>	<b>Totaal</b>	10.097	8.699	1.398	No resp.
		<b>Mannens</b>	7.465	6.696	769	No resp.
		<b>Vrouwen</b>	2.633	2.004	629	No resp.
	<b>Bepaalde duur</b>	<b>Totaal</b>	3.417	3.161	256	No resp.
		<b>Mannens</b>	1.904	1.774	130	No resp.
		<b>Vrouwen</b>	1.513	1.387	126	No resp.
	<b>Andere</b>	<b>Totaal</b>	56.126	14.029	37.744	4.352
		<b>Mannens</b>	21.739	5.033	14.458	2.248
		<b>Vrouwen</b>	34.386	8.996	23.286	2.104
<b>Gelegenheidsw erk</b>	<b>Totaal</b>	13.123	3.935	8.408	779	
	<b>Mannens</b>	5.213	1.505	3.239	470	
	<b>Vrouwen</b>	7.909	2.430	5.169	309	
		<b>Totaal</b>	1.168	245	659	264
		<b>Mannens</b>	661	142	403	116
		<b>Vrouwen</b>	507	104	256	148

**Afwijkend uurrooster en thuiswerk, geslacht, leeftijd en woonplaats**

	15 tot 24 jaar			25 tot 34 jaar			35 tot 44 jaar	
	Mannen	Vrouwen	Totaal	Mannen	Vrouwen	Totaal	Mannen	Vrouwen
<b>S AVONDS</b>								
Nooit	121.200	98.089	219.289	354.590	341.827	696.417	386.199	396.876
Soms	30.257	26.993	57.251	123.319	93.292	216.612	156.051	99.964
Gewoonlijk	13.979	10.932	24.911	55.424	33.616	89.040	74.392	36.183
Altijd	8.471	5.591	14.061	31.719	20.678	52.397	44.250	22.099
<b>S NACHTS</b>								
Nooit	151.732	129.566	281.299	474.940	442.837	917.777	546.123	511.600
Soms	12.571	8.735	21.305	59.647	31.446	91.092	73.969	28.974
Gewoonlijk	4.177	1.684	5.860	16.270	7.661	23.931	19.947	6.665
Altijd	5.428	1.621	7.048	14.195	7.470	21.665	20.854	7.883
<b>OP ZATERDAG</b>								
Nooit	117.600	76.867	194.467	364.545	319.015	683.560	405.713	364.927
Soms	25.825	23.778	49.602	95.342	80.659	176.001	124.274	88.841
Gewoonlijk	13.889	19.135	33.024	50.596	47.898	98.494	61.003	49.391
Altijd	16.594	21.825	38.419	54.569	41.842	96.411	69.903	51.964
<b>OP ZONDAG</b>								
Nooit	141.410	104.309	245.719	441.700	379.604	821.304	505.462	440.525
Soms	16.390	18.684	35.073	65.917	59.628	125.545	86.004	65.294
Gewoonlijk	7.600	12.583	20.183	31.763	33.076	64.839	36.057	30.628
Altijd	8.507	6.029	14.537	25.672	17.106	42.778	33.368	18.675
<b>THUISWERK</b>								
Nooit	163.085	127.548	290.633	474.366	408.842	883.208	526.633	454.399
Soms	5.397	6.151	11.548	51.155	40.792	91.947	70.104	47.494
Gewoonlijk	1.875	1.780	3.655	14.858	14.757	29.615	28.598	18.167
Altijd	3.550	6.127	9.677	24.672	25.023	49.695	35.557	35.062

**Afwijkend uurrooster en thuiswerk, geslacht, leeftijd en woonplaats**

35 tot 44		45 tot 54 jaar		55 jaar en meer			Totaal		
Totaal	Mannen	Vrouwen	Totaal	Mannen	Vrouwen	Totaal	Mannen	Vrouwen	Totaal
783.074	380.710	363.996	744.706	172.969	133.729	306.698	1.415.668	1.334.516	2.750.184
256.015	154.113	86.026	240.140	60.816	24.351	85.167	524.557	330.627	855.184
110.575	64.725	31.894	96.618	27.134	9.623	36.757	235.654	122.248	357.902
66.349	40.493	21.586	62.079	18.817	8.722	27.539	143.749	78.677	222.426
1.057.723	527.416	463.757	991.173	242.067	165.946	408.014	1.942.278	1.713.707	3.655.986
102.943	76.431	24.803	101.235	24.558	6.349	30.907	247.175	100.307	347.482
26.612	18.723	6.327	25.050	7.017	1.377	8.394	66.134	23.713	89.847
28.736	17.471	8.615	26.085	6.093	2.752	8.846	64.041	28.340	92.381
770.639	393.501	323.203	716.704	165.914	118.190	284.104	1.447.272	1.202.202	2.649.475
213.114	128.837	79.789	208.625	49.126	23.518	72.644	423.402	296.584	719.987
110.393	57.030	49.200	106.230	24.661	11.786	36.447	207.179	177.410	384.588
121.867	60.673	51.310	111.983	40.035	22.931	62.966	241.774	189.872	431.646
945.987	482.387	387.783	870.170	206.992	140.258	347.250	1.777.951	1.452.479	3.230.430
151.299	94.577	60.161	154.738	35.750	17.511	53.261	298.638	221.278	519.916
66.685	34.199	34.005	68.204	16.699	7.503	24.202	126.318	117.795	244.113
52.043	28.878	21.553	50.431	20.295	11.153	31.448	116.720	74.516	191.237
981.032	503.441	415.290	918.731	199.694	143.673	343.368	1.867.219	1.549.752	3.416.971
117.598	68.423	36.902	105.325	34.703	9.289	43.992	229.783	140.627	370.410
46.765	26.102	15.534	41.636	13.705	6.201	19.907	85.139	56.439	141.578
70.619	42.074	35.776	77.851	31.633	17.261	48.895	137.488	119.249	256.737

**Afwijkend uurrooster en thuiswerk, geslacht, leeftijd en woonplaats**

		15 tot 24 jaar			25 tot 34 jaar			35 tot 44 jaar	
		Mannen	Vrouwen	Totaal	Mannen	Vrouwen	Totaal	Mannen	Vrouwen
<b>S AVONDS</b>									
	Nooit	7.840	8.671	16.511	41.888	35.992	77.880	39.496	34.860
	Soms	2.045	2.062	4.107	16.143	11.263	27.406	14.620	9.354
	Gewoonlijk	866	897	1.764	4.640	3.682	8.322	7.201	2.254
	Altijd	979	524	1.503	3.834	2.066	5.900	4.467	1.002
<b>S NACHTS</b>									
	Nooit	9.885	11.037	20.922	57.392	48.555	105.947	56.908	44.339
	Soms	992	651	1.643	5.618	3.376	8.994	5.315	2.258
	Gewoonlijk	264	370	634	1.348	694	2.041	1.731	565
	Altijd	590	96	686	2.148	377	2.525	1.831	307
<b>OP ZATERDAG</b>									
Brussels Hoofdsted elijk Gewest	Nooit	6.510	6.917	13.427	42.515	35.669	78.184	37.140	32.667
	Soms	2.585	1.806	4.391	13.327	9.513	22.840	14.214	8.249
	Gewoonlijk	1.264	1.451	2.714	5.457	4.797	10.254	6.583	3.964
	Altijd	1.372	1.980	3.353	5.207	3.022	8.229	7.848	2.589
<b>OP ZONDAG</b>									
	Nooit	8.658	9.676	18.334	53.114	42.075	95.189	48.050	38.313
	Soms	1.563	651	2.215	8.273	6.934	15.207	10.041	5.734
	Gewoonlijk	696	1.096	1.792	2.656	2.810	5.466	3.631	2.456
	Altijd	813	731	1.544	2.462	1.183	3.646	4.063	968
<b>THUISWERK</b>									
	Nooit	10.855	11.339	22.195	55.826	44.888	100.715	50.852	39.434
	Soms	464	540	1.004	7.817	5.299	13.116	7.630	4.973
	Gewoonlijk	87	86	174	1.002	956	1.958	3.968	1.619
	Altijd	325	188	513	1.860	1.859	3.719	3.335	1.443

**Afwijkend uurrooster en thuiswerk, geslacht, leeftijd en woonplaats**

35 tot 44		45 tot 54 jaar		55 jaar en meer			Totaal		
Totaal	Mannen	Vrouwen	Totaal	Mannen	Vrouwen	Totaal	Mannen	Vrouwen	Totaal
74.357	26.277	28.814	55.092	15.089	14.003	29.092	130.591	122.340	252.931
23.974	12.763	7.889	20.652	7.048	3.568	10.615	52.619	34.135	86.754
9.455	4.767	2.787	7.554	2.272	1.656	3.929	19.747	11.277	31.024
5.469	3.465	1.510	4.974	1.565	710	2.275	14.310	5.811	20.121
101.247	40.838	38.235	79.073	22.736	18.894	41.630	187.759	161.060	348.819
7.574	4.599	1.947	6.546	2.529	950	3.479	19.053	9.183	28.237
2.296	749	299	1.049	307	No resp.	307	4.399	1.929	6.328
2.138	1.085	518	1.604	402	92	494	6.056	1.391	7.447
69.807	26.424	28.239	54.663	15.204	14.125	29.329	127.792	117.617	245.409
22.463	12.650	6.317	18.967	6.149	3.123	9.272	48.926	29.008	77.934
10.547	3.864	3.583	7.446	2.511	1.714	4.225	19.679	15.509	35.188
10.437	4.334	2.861	7.196	2.110	975	3.085	20.871	11.428	32.300
86.363	35.453	31.424	66.877	18.803	15.969	34.772	164.078	137.457	301.535
15.775	7.406	5.801	13.207	4.201	2.467	6.668	31.485	21.587	53.072
6.087	2.599	2.494	5.093	1.850	1.184	3.034	11.433	10.039	21.472
5.031	1.813	1.281	3.094	1.120	317	1.437	10.272	4.480	14.752
90.286	33.407	32.853	66.260	17.444	14.784	32.228	168.385	143.299	311.684
12.604	7.857	3.940	11.797	4.222	1.914	6.136	27.989	16.667	44.656
5.587	3.089	1.606	4.695	1.900	1.568	3.468	10.046	5.835	15.881
4.778	2.919	2.601	5.520	2.408	1.671	4.079	10.847	7.762	18.609

**Afwijkend uurrooster en thuiswerk, geslacht, leeftijd en woonplaats**

	15 tot 24 jaar			25 tot 34 jaar			35 tot 44 jaar	
	Mannen	Vrouwen	Totaal	Mannen	Vrouwen	Totaal	Mannen	Vrouwen
<b>S AVONDS</b>								
Nooit	72.884	60.312	133.196	203.879	202.740	406.619	227.115	238.796
Soms	20.583	18.516	39.099	74.253	56.557	130.810	88.246	60.888
Gewoonlijk	9.759	7.216	16.975	37.607	22.473	60.080	50.466	25.701
Altijd	4.830	3.467	8.297	19.998	13.261	33.259	29.200	14.476
<b>S NACHTS</b>								
Nooit	94.833	82.490	177.323	284.324	266.999	551.323	327.205	313.826
Soms	7.746	5.403	13.149	33.190	18.846	52.036	42.750	17.522
Gewoonlijk	2.771	867	3.638	10.478	4.774	15.251	11.653	3.730
Altijd	2.707	750	3.457	7.745	4.413	12.158	13.419	4.783
<b>OP ZATERDAG</b>								
Nooit	75.062	49.163	124.225	220.713	194.787	415.500	250.121	228.723
Soms	14.242	14.745	28.987	49.193	43.983	93.176	61.979	45.751
Gewoonlijk	9.081	12.251	21.331	31.043	30.422	61.465	39.100	30.895
Altijd	9.672	13.353	23.024	34.788	25.839	60.626	43.827	34.491
<b>OP ZONDAG</b>								
Nooit	88.286	65.751	154.037	264.346	230.430	494.776	306.892	272.388
Soms	9.406	12.508	21.914	34.588	32.789	67.377	45.302	35.185
Gewoonlijk	5.228	7.916	13.144	20.226	21.653	41.879	22.510	19.147
Altijd	5.136	3.335	8.472	16.577	10.159	26.736	20.323	13.140
<b>THUISWERK</b>								
Nooit	101.275	80.993	182.268	280.452	246.933	527.385	316.803	280.205
Soms	3.135	3.163	6.298	28.751	22.555	51.306	38.888	26.422
Gewoonlijk	1.435	931	2.366	10.445	8.557	19.002	17.255	10.479
Altijd	2.212	4.423	6.635	16.088	16.987	33.075	22.081	22.754

**Afwijkend uurrooster en thuiswerk, geslacht, leeftijd en woonplaats**

35 tot 44			45 tot 54 jaar			55 jaar en meer			Totaal	
Totaal	Mannen	Vrouwen	Totaal	Mannen	Vrouwen	Totaal	Mannen	Vrouwen	Totaal	
465.910	235.072	224.894	459.965	103.829	77.952	181.780	842.778	804.692	1.647.470	
149.134	89.402	50.925	140.327	33.020	13.450	46.470	305.504	200.336	505.840	
76.167	44.861	21.688	66.550	17.739	5.663	23.402	160.432	82.741	243.174	
43.676	26.998	14.518	41.516	12.134	5.351	17.484	93.160	51.073	144.232	
641.031	327.256	288.232	615.488	145.106	96.231	241.337	1.178.724	1.047.778	2.226.502	
60.272	46.073	13.983	60.056	13.178	3.312	16.490	142.936	59.066	202.002	
15.383	11.598	3.605	15.202	4.484	1.023	5.507	40.983	13.998	54.981	
18.201	11.406	6.205	17.612	3.954	1.849	5.803	39.231	18.000	57.231	
478.843	254.193	200.881	455.074	98.632	68.355	166.987	898.721	741.909	1.640.629	
107.731	67.722	42.876	110.598	25.894	12.548	38.442	219.031	159.904	378.934	
69.995	35.653	32.882	68.535	16.205	6.535	22.740	131.081	112.985	244.066	
78.318	38.764	35.385	74.150	25.990	14.977	40.967	153.041	124.045	277.086	
579.280	307.397	240.729	548.127	124.237	81.710	205.947	1.091.159	891.008	1.982.166	
80.488	49.326	33.310	82.636	19.423	9.937	29.359	158.045	123.730	281.774	
41.657	20.550	23.762	44.312	10.353	3.791	14.144	78.866	76.269	155.135	
33.463	19.060	14.223	33.283	12.708	6.978	19.686	73.804	47.836	121.640	
597.008	316.787	262.474	579.261	122.299	85.862	208.161	1.137.616	956.466	2.094.082	
65.310	36.662	19.159	55.821	17.843	4.030	21.874	125.279	75.330	200.609	
27.734	15.716	8.441	24.157	7.211	3.035	10.246	52.062	31.443	83.505	
44.835	27.168	21.950	49.118	19.368	9.489	28.857	86.918	75.603	162.521	

**Afwijkend uurrooster en thuiswerk, geslacht, leeftijd en woonplaats**

		15 tot 24 jaar			25 tot 34 jaar			35 tot 44 jaar	
		Mannen	Vrouwen	Totaal	Mannen	Vrouwen	Totaal	Mannen	Vrouwen
Waals Gewest	<b>S AVONDS</b>								
	Nooit	40.477	29.106	69.583	108.823	103.096	211.919	119.587	123.220
	Soms	7.629	6.416	14.045	32.923	25.472	58.396	53.185	29.722
	Gewoonlijk	3.353	2.819	6.172	13.176	7.462	20.638	16.725	8.228
	Altijd	2.661	1.600	4.261	7.887	5.351	13.238	10.583	6.622
	<b>S NACHTS</b>								
	Nooit	47.015	36.039	83.054	133.223	127.284	260.507	162.009	153.436
	Soms	3.833	2.680	6.513	20.839	9.223	30.063	25.903	9.194
	Gewoonlijk	1.142	446	1.588	4.445	2.194	6.639	6.563	2.370
	Altijd	2.131	775	2.905	4.302	2.680	6.982	5.604	2.793
	<b>OP ZATERDAG</b>								
	Nooit	36.028	20.788	56.816	101.317	88.559	189.876	118.453	103.537
	Soms	8.998	7.227	16.225	32.821	27.163	59.984	48.080	34.840
	Gewoonlijk	3.544	5.434	8.978	14.097	12.678	26.775	15.320	14.532
	Altijd	5.550	6.492	12.042	14.574	12.981	27.555	18.227	14.884
	<b>OP ZONDAG</b>								
	Nooit	44.466	28.883	73.349	124.240	107.099	231.339	150.520	129.824
	Soms	5.421	5.524	10.945	23.056	19.905	42.961	30.661	24.375
	Gewoonlijk	1.677	3.571	5.247	8.881	8.613	17.494	9.916	9.026
	Altijd	2.558	1.963	4.520	6.633	5.764	12.397	8.982	4.567
<b>THUISWERK</b>									
Nooit	50.955	35.215	86.170	138.088	117.021	255.109	158.977	134.760	
Soms	1.799	2.447	4.246	14.587	12.939	27.526	23.586	16.098	
Gewoonlijk	353	763	1.116	3.410	5.245	8.655	7.375	6.069	
Altijd	1.014	1.515	2.529	6.724	6.177	12.901	10.140	10.865	



**Afwijkend uurrooster en thuiswerk, geslacht, leeftijd en woonplaats**

35 tot 44		45 tot 54 jaar		55 jaar en meer			Totaal		
Totaal	Mannen	Vrouwen	Totaal	Mannen	Vrouwen	Totaal	Mannen	Vrouwen	Totaal
242.807	119.361	110.288	229.649	54.051	41.774	95.825	442.299	407.484	849.783
82.907	51.948	27.213	79.161	20.748	7.333	28.082	166.433	96.156	262.590
24.953	15.097	7.418	22.515	7.123	2.303	9.426	55.474	28.230	83.704
17.205	10.030	5.559	15.589	5.119	2.662	7.780	36.280	21.793	58.073
315.445	159.322	137.290	296.612	74.226	50.821	125.047	575.795	504.869	1.080.664
35.097	25.759	8.874	34.632	8.851	2.087	10.938	85.185	32.058	117.243
8.933	6.376	2.423	8.799	2.226	354	2.580	20.752	7.786	28.539
8.397	4.979	1.891	6.870	1.738	811	2.549	18.754	8.950	27.703
221.989	112.884	94.083	206.967	52.078	35.711	87.788	420.760	342.676	763.436
82.920	48.464	30.596	79.060	17.082	7.847	24.929	155.446	107.673	263.119
29.851	17.513	12.735	30.249	5.945	3.536	9.481	56.419	48.916	105.334
33.111	17.575	13.063	30.638	11.936	6.978	18.914	67.862	54.399	122.260
280.344	139.537	115.630	255.167	63.952	42.579	106.531	522.714	424.014	946.729
55.037	37.845	21.049	58.894	12.126	5.107	17.234	109.109	75.961	185.070
18.942	11.050	7.749	18.799	4.496	2.529	7.025	36.019	31.487	67.506
13.549	8.004	6.049	14.053	6.467	3.858	10.325	32.644	22.200	54.844
293.737	153.247	119.963	273.210	59.951	43.028	102.979	561.218	449.988	1.011.206
39.684	23.904	13.802	37.707	12.638	3.345	15.983	76.514	48.631	125.145
13.444	7.298	5.486	12.784	4.594	1.599	6.193	23.031	19.161	42.192
21.005	11.987	11.226	23.213	9.858	6.102	15.959	39.723	35.884	75.607

**Afwijkend uurrooster en thuiswerk, economische activiteit NACE,  
geslacht en woonplaats**

België		Totaal activiteiten	A en B Primaire sector	Totaal secundaire sector	C	D	E	F
<b><u>S AVONDS</u></b>								
Nooit	Homme	1.415.668	26.611	528.029	3.092	285.695	21.482	217.760
	Vrouwen	1.334.516	9.073	144.477	855	118.274	6.751	18.596
	Totaal	2.750.184	35.684	672.507	3.948	403.969	28.233	236.357
Soms	Homme	524.557	14.896	156.438	1.422	112.567	7.059	35.391
	Vrouwen	330.627	5.985	21.653	127	18.626	767	2.133
	Totaal	855.184	20.881	178.091	1.549	131.192	7.826	37.524
Gewoonlijk	Homme	235.654	5.919	78.700	616	65.597	1.076	11.412
	Vrouwen	122.248	1.817	13.633	No resp.	13.083	No resp.	550
	Totaal	357.902	7.736	92.333	616	78.680	1.076	11.962
Altijd	Homme	143.749	9.298	31.161	No resp.	24.067	422	6.672
	Vrouwen	78.677	2.729	4.500	No resp.	4.029	72	399
	Totaal	222.426	12.027	35.661	No resp.	28.096	493	7.072
<b><u>S NACHTS</u></b>								
Nooit	Homme	1.942.278	42.857	678.710	4.185	387.704	25.366	261.456
	Vrouwen	1.713.707	15.242	175.090	983	145.408	7.465	21.234
	Totaal	3.655.986	58.099	853.800	5.168	533.112	32.831	282.689
Soms	Homme	247.175	11.546	71.678	685	59.542	4.256	7.196
	Vrouwen	100.307	3.614	4.282	No resp.	3.712	125	445
	Totaal	347.482	15.160	75.959	685	63.254	4.380	7.640
Gewoonlijk	Homme	66.134	931	20.251	261	18.230	273	1.487
	Vrouwen	23.713	351	1.941	No resp.	1.941	No resp.	No resp.
	Totaal	89.847	1.283	22.192	261	20.171	273	1.487
Altijd	Homme	64.041	1.390	23.690	No resp.	22.449	144	1.097
	Vrouwen	28.340	395	2.951	No resp.	2.951	No resp.	No resp.
	Totaal	92.381	1.785	26.641	No resp.	25.401	144	1.097
<b><u>OP ZATERDAG</u></b>								
Nooit	Homme	1.447.272	19.074	598.875	3.926	367.191	22.859	204.899
	Vrouwen	1.202.202	5.090	159.126	983	133.133	6.895	18.116
	Totaal	2.649.475	24.164	758.002	4.909	500.324	29.753	223.015
Soms	Homme	423.402	9.802	104.004	975	61.928	5.897	35.205
	Vrouwen	296.584	2.785	11.727	No resp.	9.411	613	1.702
	Totaal	719.987	12.587	115.731	975	71.339	6.510	36.907
Gewoonlijk	Homme	207.179	4.500	50.074	229	31.922	1.034	16.890
	Vrouwen	177.410	1.347	4.170	No resp.	3.430	No resp.	740
	Totaal	384.588	5.847	54.244	229	35.352	1.034	17.630
Altijd	Homme	241.774	23.348	41.375	No resp.	26.884	249	14.242
	Vrouwen	189.872	10.382	9.241	No resp.	8.038	82	1.120
	Totaal	431.646	33.730	50.616	No resp.	34.923	331	15.362

**Afwijkend uurrooster en thuiswerk, economische activiteit NACE,  
geslacht en woonplaats**

Totaal tertiaire sector	G	H	I	J	K	L	M	N	O	P et Q
861.028	192.619	14.145	130.930	53.012	139.627	142.517	69.684	63.095	39.910	15.487
1.180.966	201.639	22.588	50.202	62.527	148.446	163.537	164.747	245.202	68.440	53.638
2.041.993	394.258	36.733	181.133	115.540	288.073	306.054	234.431	308.297	108.350	69.125
353.222	56.955	15.068	61.325	17.663	61.190	52.213	22.208	38.467	21.627	6.507
302.989	41.643	14.820	10.028	7.232	25.314	20.917	41.129	117.039	18.251	6.616
656.212	98.598	29.888	71.353	24.895	86.504	73.130	63.337	155.506	39.878	13.123
151.034	23.455	15.017	29.203	4.948	25.054	14.792	10.800	15.982	10.752	1.030
106.799	12.474	9.902	4.145	1.342	9.026	5.217	16.762	39.744	7.316	871
257.833	35.929	24.918	33.348	6.290	34.081	20.009	27.562	55.726	18.067	1.901
103.291	16.044	29.682	14.149	2.553	12.379	6.376	4.725	10.968	5.421	993
71.448	6.356	15.691	2.461	591	5.715	2.683	12.192	21.539	3.657	562
174.738	22.401	45.373	16.610	3.144	18.093	9.060	16.917	32.507	9.078	1.555
1.220.711	264.658	42.771	173.540	74.719	211.624	171.558	101.394	94.857	63.701	21.887
1.523.375	255.752	46.373	59.084	70.890	181.727	181.343	228.461	346.141	93.281	60.322
2.744.086	520.410	89.144	232.624	145.610	393.351	352.902	329.855	440.998	156.983	82.209
163.952	13.218	14.685	38.431	2.928	19.559	33.138	5.070	25.640	10.018	1.265
92.411	4.589	9.522	4.131	801	5.151	8.152	4.641	51.103	2.956	1.366
256.363	17.807	24.206	42.562	3.729	24.710	41.290	9.711	76.743	12.974	2.631
44.951	4.488	7.739	13.765	413	3.777	6.779	624	4.609	2.483	275
21.422	1.257	3.523	1.682	No resp.	1.129	1.787	1.104	10.226	714	No resp.
66.373	5.745	11.262	15.448	413	4.906	8.566	1.728	14.834	3.197	275
38.961	6.709	8.717	9.872	116	3.290	4.423	330	3.406	1.508	590
24.994	515	3.583	1.939	No resp.	495	1.072	624	16.054	712	No resp.
63.954	7.224	12.299	11.811	116	3.785	5.496	954	19.460	2.219	590
829.322	129.806	12.069	147.088	56.451	148.855	145.794	76.990	61.055	33.483	17.731
1.037.986	97.137	14.861	49.641	61.411	156.080	162.659	181.006	216.634	42.386	56.172
1.867.309	226.942	26.930	196.729	117.862	304.935	308.453	257.997	277.689	75.868	73.903
309.596	52.251	11.488	52.521	13.017	49.664	46.557	18.615	42.529	18.808	4.146
282.073	42.013	13.668	8.879	5.450	19.102	18.176	31.409	122.326	17.240	3.809
591.669	94.264	25.157	61.400	18.467	68.766	64.733	50.023	164.855	36.048	7.955
152.604	33.975	13.318	25.655	5.080	22.158	18.517	6.315	15.776	10.617	1.193
171.893	42.112	11.374	5.869	3.311	6.912	8.958	11.605	69.059	11.653	1.038
324.498	76.087	24.693	31.524	8.392	29.071	27.475	17.920	84.835	22.269	2.232
177.051	73.042	37.035	10.344	3.628	17.572	5.031	5.498	9.152	14.802	947
170.249	80.852	23.098	2.447	1.518	6.407	2.561	10.809	15.504	26.385	668
347.301	153.893	60.133	12.791	5.147	23.979	7.592	16.308	24.656	41.187	1.615

**Afwijkend uurrooster en thuiswerk, economische activiteit NACE,  
 geslacht en woonplaats**

België		Totaal activiteiten	A en B Primaire sector	Totaal secundaire sector	C	D	E	F
<b><u>OP ZONDAG</u></b>								
Nooit	Homme	1.777.951	28.273	681.811	4.482	404.698	23.612	249.020
	Vrouwen	1.452.479	6.990	169.330	983	140.874	7.350	20.124
	Totaal	3.230.430	35.263	851.141	5.464	545.572	30.962	269.143
Soms	Homme	298.638	7.131	63.467	509	42.016	5.124	15.817
	Vrouwen	221.278	2.334	6.169	No resp.	5.176	240	753
	Totaal	519.916	9.466	69.636	509	47.192	5.365	16.570
Gewoonlijk	Homme	126.318	3.823	29.282	139	24.707	904	3.532
	Vrouwen	117.795	1.541	3.144	No resp.	2.621	No resp.	523
	Totaal	244.113	5.364	32.426	139	27.328	904	4.055
Altijd	Homme	116.720	17.497	19.769	No resp.	16.505	398	2.866
	Vrouwen	74.516	8.738	5.620	No resp.	5.341	No resp.	279
	Totaal	191.237	26.234	25.389	No resp.	21.846	398	3.145
<b><u>THUISWERK</u></b>								
Nooit	Homme	1.867.219	35.026	693.440	4.843	430.487	25.761	232.348
	Vrouwen	1.549.752	10.229	163.830	855	139.395	6.512	17.067
	Totaal	3.416.971	45.256	857.269	5.699	569.882	32.273	249.416
Soms	Homme	229.783	5.691	57.623	287	31.689	3.021	22.626
	Vrouwen	140.627	1.539	9.747	127	7.214	823	1.583
	Totaal	370.410	7.230	67.370	414	38.904	3.844	24.208
Gewoonlijk	Homme	85.139	2.673	18.618	No resp.	11.393	484	6.741
	Vrouwen	56.439	656	3.741	No resp.	2.607	69	1.066
	Totaal	141.578	3.329	22.359	No resp.	14.000	552	7.807
Altijd	Homme	137.488	13.335	24.648	No resp.	14.356	771	9.521
	Vrouwen	119.249	7.179	6.945	No resp.	4.796	187	1.962
	Totaal	256.737	20.514	31.593	No resp.	19.153	958	11.483

**Afwijkend uurrooster en thuiswerk, economische activiteit NACE,  
geslacht en woonplaats**

Totaal tertiaire sector	G	H	I	J	K	L	M	N	O	P et Q
1.067.867	230.792	22.323	171.799	69.997	183.032	157.117	88.030	76.288	48.328	20.161
1.276.159	210.490	23.382	57.783	69.672	169.539	170.154	193.864	243.285	79.630	58.358
2.344.026	441.282	45.705	229.582	139.669	352.571	327.271	281.894	319.573	127.959	78.520
228.040	28.886	10.996	39.461	5.595	37.037	39.583	13.573	35.339	14.791	2.779
212.775	23.792	12.175	5.189	1.083	13.253	14.399	22.604	108.455	9.381	2.444
440.814	52.678	23.170	44.650	6.678	50.290	53.982	36.178	143.794	24.171	5.223
93.213	10.869	11.615	18.689	1.624	11.418	14.803	3.424	12.978	7.470	323
113.110	13.143	9.102	2.879	528	3.229	6.491	10.263	61.594	5.426	455
206.323	24.013	20.717	21.569	2.152	14.647	21.294	13.687	74.571	12.896	778
79.455	18.526	28.978	5.658	961	6.763	4.397	2.390	3.908	7.120	754
60.159	14.687	18.342	985	408	2.480	1.310	8.099	10.190	3.227	430
139.613	33.213	47.320	6.644	1.369	9.243	5.707	10.489	14.098	10.347	1.184
1.138.753	227.971	59.267	215.198	55.104	158.335	195.994	51.744	96.858	59.073	19.209
1.375.693	230.478	53.551	60.903	63.089	151.972	180.469	125.074	373.488	78.834	57.836
2.514.446	458.449	112.818	276.100	118.193	310.307	376.463	176.818	470.346	137.908	77.045
166.469	27.953	4.382	13.276	15.222	41.392	11.817	24.752	14.197	10.489	2.989
129.341	13.401	2.368	3.645	5.912	19.035	7.848	45.420	22.122	6.628	2.962
295.810	41.354	6.750	16.921	21.134	60.427	19.665	70.172	36.319	17.118	5.951
63.848	11.348	2.173	3.145	3.899	17.058	3.471	13.475	5.207	2.899	1.174
52.042	4.463	965	637	1.444	6.883	2.218	26.315	6.650	1.942	523
115.890	15.811	3.138	3.782	5.344	23.941	5.689	39.790	11.857	4.842	1.697
99.504	21.801	8.089	3.990	3.951	21.466	4.616	17.447	12.251	5.248	646
105.125	13.771	6.117	1.651	1.246	10.611	1.819	38.021	21.263	10.258	367
204.629	35.572	14.206	5.641	5.197	32.076	6.436	55.469	33.514	15.506	1.012

**Afwijkend uurrooster en thuiswerk, economische activiteit NACE,  
geslacht en woonplaats**

Brussels Hoofdstedelijk Gewest		Totaal activiteiten	A en B Primaire sector	Totaal secundaire sector	C	D	E	F
<b><u>S AVONDS</u></b>								
Nooit	Mannen	130.591	774	32.479	293	13.121	1.395	17.670
	Vrouwen	122.340	151	7.053	71	5.167	551	1.264
	Totaal	252.931	925	39.533	364	18.288	1.946	18.934
Soms	Mannen	52.619	266	8.452	90	5.079	406	2.877
	Vrouwen	34.135	No resp.	1.475	No resp.	1.092	96	288
	Totaal	86.754	266	9.927	90	6.171	502	3.164
Gewoonlijk	Mannen	19.747	No resp.	2.775	No resp.	1.880	96	798
	Vrouwen	11.277	No resp.	153	No resp.	153	No resp.	No resp.
	Totaal	31.024	No resp.	2.928	No resp.	2.033	96	798
Altijd	Mannen	14.310	No resp.	1.715	No resp.	1.442	No resp.	273
	Vrouwen	5.811	No resp.	179	No resp.	107	72	No resp.
	Totaal	20.121	No resp.	1.893	No resp.	1.549	72	273
<b><u>S NACHTS</u></b>								
Nooit	Mannen	187.759	1.041	41.704	293	18.776	1.897	20.738
	Vrouwen	161.060	151	8.500	71	6.364	719	1.346
	Totaal	348.819	1.192	50.204	364	25.140	2.616	22.084
Soms	Mannen	19.053	No resp.	2.206	90	1.525	No resp.	591
	Vrouwen	9.183	No resp.	289	No resp.	83	No resp.	205
	Totaal	28.237	No resp.	2.494	90	1.608	No resp.	796
Gewoonlijk	Mannen	4.399	No resp.	492	No resp.	278	No resp.	214
	Vrouwen	1.929	No resp.	72	No resp.	72	No resp.	No resp.
	Totaal	6.328	No resp.	564	No resp.	350	No resp.	214
Altijd	Mannen	6.056	No resp.	1.018	No resp.	943	No resp.	75
	Vrouwen	1.391	No resp.	No resp.	No resp.	No resp.	No resp.	No resp.
	Totaal	7.447	No resp.	1.018	No resp.	943	No resp.	75
<b><u>OP ZATERDAG</u></b>								
Nooit	Mannen	127.792	572	31.841	383	14.725	1.591	15.142
	Vrouwen	117.617	79	7.628	71	5.481	719	1.358
	Totaal	245.409	652	39.469	454	20.206	2.309	16.500
Soms	Mannen	48.926	373	8.843	No resp.	4.139	201	4.502
	Vrouwen	29.008	72	671	No resp.	477	No resp.	194
	Totaal	77.934	445	9.514	No resp.	4.616	201	4.696
Gewoonlijk	Mannen	19.679	96	2.448	No resp.	1.013	No resp.	1.435
	Vrouwen	15.509	No resp.	141	No resp.	141	No resp.	No resp.
	Totaal	35.188	96	2.589	No resp.	1.154	No resp.	1.435
Altijd	Mannen	20.871	No resp.	2.289	No resp.	1.645	105	538
	Vrouwen	11.428	No resp.	421	No resp.	421	No resp.	No resp.
	Totaal	32.300	No resp.	2.709	No resp.	2.066	105	538

**Afwijkend uurrooster en thuiswerk, economische activiteit NACE,  
geslacht en woonplaats**

Totaal tertiaire sector	G	H	I	J	K	L	M	N	O	P et Q
97.338	15.977	5.194	9.430	8.441	17.705	12.206	5.531	8.235	6.066	8.552
115.135	12.529	4.452	3.501	8.403	18.688	12.396	12.705	20.547	7.324	14.591
212.473	28.505	9.647	12.931	16.844	36.393	24.602	18.236	28.782	13.390	23.143
43.901	5.591	3.080	5.114	2.052	9.933	2.657	2.160	4.953	3.641	4.720
32.660	3.825	2.041	1.210	749	6.231	1.464	3.204	7.415	1.368	5.154
76.561	9.416	5.120	6.324	2.801	16.164	4.121	5.363	12.369	5.009	9.875
16.972	2.705	1.921	2.014	743	3.705	851	1.125	2.078	1.458	372
11.124	1.541	1.262	188	90	1.748	500	1.569	2.966	824	438
28.096	4.246	3.183	2.201	834	5.453	1.350	2.694	5.044	2.282	810
12.595	2.067	3.995	1.793	447	1.482	366	459	634	805	549
5.632	548	357	156	114	1.622	261	726	1.301	395	153
18.227	2.614	4.352	1.949	560	3.104	627	1.185	1.935	1.200	702
145.015	23.412	9.413	13.560	10.878	28.648	14.141	8.957	12.495	10.223	13.288
152.409	17.720	6.429	4.472	9.242	26.382	13.978	17.530	27.926	9.201	19.529
297.424	41.131	15.842	18.031	20.121	55.030	28.119	26.487	40.421	19.423	32.817
16.848	1.307	2.010	3.115	625	3.001	1.543	318	2.856	1.451	621
8.895	537	954	487	114	1.637	641	504	2.769	445	808
25.742	1.844	2.964	3.602	739	4.638	2.184	822	5.624	1.896	1.429
3.906	517	995	752	98	673	310	No resp.	265	198	98
1.857	185	551	96	No resp.	187	No resp.	82	582	174	No resp.
5.764	702	1.546	848	98	861	310	82	847	373	98
5.038	1.104	1.772	924	81	502	87	No resp.	285	98	186
1.391	No resp.	177	No resp.	No resp.	82	No resp.	88	952	90	No resp.
6.428	1.104	1.949	924	81	584	87	88	1.237	188	186
95.379	11.385	4.447	9.669	9.439	19.252	11.858	6.009	7.278	5.439	10.603
109.910	8.008	2.278	3.891	8.189	22.163	12.545	13.849	16.358	5.497	17.132
205.289	19.393	6.726	13.560	17.627	41.415	24.404	19.858	23.636	10.936	27.735
39.710	5.630	2.774	4.679	1.345	8.375	3.154	2.161	5.281	3.550	2.762
28.265	2.763	2.743	815	784	3.967	1.102	2.583	9.705	1.624	2.178
67.976	8.393	5.517	5.494	2.129	12.342	4.257	4.744	14.986	5.174	4.940
17.135	2.553	2.597	2.783	536	3.244	733	754	2.441	1.039	456
15.368	3.160	1.597	348	179	1.191	629	1.248	5.069	1.291	656
32.503	5.713	4.193	3.131	714	4.435	1.362	2.002	7.510	2.330	1.112
18.583	6.770	4.373	1.220	364	1.954	335	351	901	1.942	372
11.008	4.511	1.493	No resp.	204	967	343	524	1.097	1.498	371
29.591	11.282	5.866	1.220	568	2.921	678	875	1.998	3.440	743

**Afwijkend uurrooster en thuiswerk, economische activiteit NACE,  
 geslacht en woonplaats**

Brussels Hoofdstedelijk Gewest		Totaal activiteiten	A en B Primaire sector	Totaal secundaire sector	C	D	E	F
<b><u>OP ZONDAG</u></b>								
Nooit	Mannen	164.078	768	39.463	383	17.304	1.591	20.186
	Vrouwen	137.457	151	8.364	71	6.023	719	1.552
	Totaal	301.535	919	47.828	454	23.327	2.309	21.738
Soms	Mannen	31.485	178	3.723	No resp.	2.373	201	1.148
	Vrouwen	21.587	No resp.	161	No resp.	161	No resp.	No resp.
	Totaal	53.072	178	3.884	No resp.	2.534	201	1.148
Gewoonlijk	Mannen	11.433	96	793	No resp.	599	No resp.	194
	Vrouwen	10.039	No resp.	141	No resp.	141	No resp.	No resp.
	Totaal	21.472	96	934	No resp.	740	No resp.	194
Altijd	Mannen	10.272	No resp.	1.441	No resp.	1.246	105	90
	Vrouwen	4.480	No resp.	194	No resp.	194	No resp.	No resp.
	Totaal	14.752	No resp.	1.635	No resp.	1.440	105	90
<b><u>THUISWERK</u></b>								
Nooit	Mannen	168.385	757	35.960	285	16.059	1.612	18.004
	Vrouwen	143.299	151	7.221	71	5.342	543	1.265
	Totaal	311.684	908	43.181	356	21.401	2.155	19.269
Soms	Mannen	27.989	188	5.407	98	2.766	189	2.355
	Vrouwen	16.667	No resp.	828	No resp.	629	96	103
	Totaal	44.656	188	6.235	98	3.394	285	2.458
Gewoonlijk	Mannen	10.046	96	2.105	No resp.	1.301	96	707
	Vrouwen	5.835	No resp.	315	No resp.	212	No resp.	103
	Totaal	15.881	96	2.420	No resp.	1.514	96	810
Altijd	Mannen	10.847	No resp.	1.948	No resp.	1.396	No resp.	552
	Vrouwen	7.762	No resp.	497	No resp.	336	79	82
	Totaal	18.609	No resp.	2.445	No resp.	1.732	79	633



**Afwijkend uurrooster en thuiswerk, economische activiteit NACE,  
geslacht en woonplaats**

Totaal tertiaire sector	G	H	I	J	K	L	M	N	O	P et Q
123.847	20.150	7.516	12.001	10.022	24.668	12.895	7.278	9.705	7.461	12.151
128.941	15.102	3.764	4.414	9.012	24.766	12.717	13.985	19.051	7.551	18.579
252.788	35.253	11.281	16.415	19.034	49.434	25.612	21.263	28.756	15.011	30.730
27.584	2.328	2.400	3.801	1.101	6.078	2.301	1.480	3.948	2.379	1.768
21.426	1.407	2.007	384	139	2.734	1.109	2.826	8.091	1.218	1.510
49.010	3.735	4.407	4.184	1.240	8.812	3.410	4.306	12.039	3.597	3.278
10.544	1.168	2.017	1.982	383	1.252	626	255	1.832	940	89
9.898	1.071	1.234	257	No resp.	510	608	719	4.604	722	173
20.442	2.239	3.251	2.239	383	1.762	1.234	975	6.436	1.662	262
8.831	2.693	2.257	567	177	826	258	261	415	1.191	186
4.286	862	1.106	No resp.	204	279	185	673	483	419	74
13.117	3.555	3.363	567	381	1.105	444	934	899	1.610	260
131.668	22.004	13.493	16.121	8.438	21.716	14.650	3.965	11.501	8.505	11.274
135.927	16.726	7.935	4.600	8.255	20.138	13.014	10.198	28.975	8.688	17.398
267.595	38.730	21.428	20.721	16.693	41.854	27.665	14.163	40.476	17.193	28.673
22.394	2.385	406	1.282	2.172	6.060	1.027	2.285	2.401	2.178	2.198
15.839	922	94	189	712	4.657	906	3.681	1.651	635	2.392
38.233	3.307	500	1.471	2.885	10.717	1.932	5.966	4.052	2.813	4.590
7.846	1.104	98	563	425	2.120	180	1.253	997	546	561
5.520	391	No resp.	No resp.	275	1.503	455	1.724	556	342	273
13.366	1.494	98	563	700	3.623	635	2.977	1.553	888	834
8.899	846	193	384	647	2.929	224	1.772	1.001	742	160
7.265	403	83	265	114	1.991	244	2.600	1.047	244	274
16.164	1.249	276	650	761	4.920	468	4.372	2.048	986	433

**Afwijkend uurrooster en thuiswerk, economische activiteit NACE,  
geslacht en woonplaats**

Vlaams Gewest		Totaal activiteiten	A en B Primaire sector	Totaal secundaire sector	C	D	E	F
<b><u>S AVONDS</u></b>								
Nooit	Mannen	842.778	18.714	332.067	313	194.055	11.059	126.641
	Vrouwen	804.692	6.970	99.980	346	84.364	3.566	11.704
	Totaal	1.647.470	25.683	432.048	659	278.419	14.625	138.345
Soms	Mannen	305.504	8.437	102.701	298	78.205	3.732	20.467
	Vrouwen	200.336	3.496	15.802	127	13.716	475	1.484
	Totaal	505.840	11.933	118.504	425	91.921	4.207	21.951
Gewoonlijk	Mannen	160.432	4.184	61.036	294	51.857	647	8.238
	Vrouwen	82.741	1.353	11.717	No resp.	11.375	No resp.	343
	Totaal	243.174	5.537	72.753	294	63.231	647	8.580
Altijd	Mannen	93.160	6.173	21.919	No resp.	16.661	366	4.892
	Vrouwen	51.073	1.968	3.570	No resp.	3.171	No resp.	399
	Totaal	144.232	8.141	25.489	No resp.	19.832	366	5.292
<b><u>S NACHTS</u></b>								
Nooit	Mannen	1.178.724	29.541	442.109	514	273.093	13.502	155.000
	Vrouwen	1.047.778	11.270	124.778	474	106.698	3.916	13.691
	Totaal	2.226.502	40.811	566.887	988	379.791	17.419	168.690
Soms	Mannen	142.936	6.466	45.247	298	38.968	2.198	3.784
	Vrouwen	59.066	2.044	2.931	No resp.	2.567	125	239
	Totaal	202.002	8.510	48.179	298	41.535	2.322	4.023
Gewoonlijk	Mannen	40.983	484	14.006	93	13.017	No resp.	896
	Vrouwen	13.998	197	1.163	No resp.	1.163	No resp.	No resp.
	Totaal	54.981	681	15.169	93	14.180	No resp.	896
Altijd	Mannen	39.231	1.017	16.361	No resp.	15.700	103	558
	Vrouwen	18.000	275	2.197	No resp.	2.197	No resp.	No resp.
	Totaal	57.231	1.292	18.559	No resp.	17.897	103	558
<b><u>OP ZATERDAG</u></b>								
Nooit	Mannen	898.721	13.738	401.871	611	266.530	12.357	122.373
	Vrouwen	741.909	4.329	114.976	474	99.307	3.611	11.584
	Totaal	1.640.629	18.067	516.846	1.085	365.838	15.968	133.956
Soms	Mannen	219.031	5.127	55.228	201	34.311	2.730	17.985
	Vrouwen	159.904	1.996	7.111	No resp.	5.870	348	893
	Totaal	378.934	7.123	62.339	201	40.181	3.078	18.878
Gewoonlijk	Mannen	131.081	3.409	33.301	93	22.681	613	9.913
	Vrouwen	112.985	1.085	2.754	No resp.	2.341	No resp.	413
	Totaal	244.066	4.494	36.055	93	25.022	613	10.327
Altijd	Mannen	153.041	15.234	27.324	No resp.	17.255	103	9.967
	Vrouwen	124.045	6.376	6.229	No resp.	5.107	82	1.040
	Totaal	277.086	21.610	33.554	No resp.	22.362	185	11.007

**Afwijkend uurrooster en thuiswerk, economische activiteit NACE,  
geslacht en woonplaats**

Totaal tertiaire sector	G	H	I	J	K	L	M	N	O	P et Q
491.997	114.489	5.675	82.546	29.325	87.911	72.135	38.788	34.525	22.588	4.016
697.743	134.606	13.833	35.203	36.141	88.325	83.624	88.762	150.168	37.843	29.237
1.189.740	249.095	19.508	117.749	65.466	176.235	155.759	127.551	184.693	60.432	33.252
194.366	32.935	7.894	37.165	10.176	34.157	27.307	12.501	19.453	11.350	1.428
181.038	24.321	8.804	6.839	4.522	14.514	12.741	22.305	74.011	12.158	823
375.403	57.256	16.698	44.005	14.697	48.671	40.047	34.806	93.464	23.507	2.251
95.212	14.707	8.008	20.994	2.962	16.494	8.375	6.519	8.929	7.605	619
69.671	8.358	6.141	3.215	1.003	5.662	3.144	11.408	25.500	4.863	378
164.883	23.065	14.149	24.209	3.964	22.156	11.519	17.927	34.429	12.468	997
65.067	10.476	18.523	8.594	1.783	8.774	3.190	2.607	7.490	3.320	310
45.535	4.013	10.539	1.926	420	3.031	1.290	8.785	13.051	2.183	296
110.602	14.490	29.062	10.520	2.202	11.806	4.480	11.392	20.541	5.503	606
707.074	158.995	21.500	111.554	42.702	132.036	88.590	56.987	52.301	36.960	5.448
911.730	167.837	28.730	41.521	41.572	108.278	94.867	127.731	216.046	54.714	30.435
1.618.804	326.832	50.230	153.075	84.274	240.315	183.457	184.718	268.347	91.674	35.883
91.223	6.939	8.361	23.302	1.227	10.929	16.824	3.304	14.124	5.666	547
54.090	2.255	5.838	3.128	513	2.440	4.518	2.644	30.688	1.767	299
145.314	9.195	14.199	26.430	1.740	13.369	21.341	5.947	44.812	7.433	846
26.493	2.491	4.471	9.322	316	2.194	3.404	No resp.	2.539	1.579	177
12.638	821	2.345	1.158	No resp.	618	820	543	6.057	277	No resp.
39.131	3.313	6.815	10.480	316	2.812	4.224	543	8.596	1.856	177
21.853	4.181	5.768	5.122	No resp.	2.177	2.189	125	1.432	658	201
15.527	385	2.405	1.377	No resp.	196	595	343	9.939	289	No resp.
37.380	4.565	8.173	6.498	No resp.	2.373	2.784	468	11.371	946	201
483.113	79.313	3.808	95.830	31.316	95.635	74.927	43.946	34.613	19.299	4.426
622.604	68.863	9.430	36.295	35.882	92.916	84.892	100.672	139.812	24.389	29.454
1.105.716	148.176	13.238	132.125	67.197	188.550	159.819	144.617	174.425	43.688	33.881
158.676	27.947	5.712	29.272	6.941	25.073	22.878	8.453	21.822	9.486	1.093
150.797	21.661	7.518	5.534	2.599	10.374	9.307	14.965	68.397	9.751	692
309.473	49.608	13.230	34.806	9.540	35.447	32.184	23.418	90.218	19.236	1.785
94.371	21.015	7.240	17.402	3.476	14.701	10.644	4.049	8.731	6.556	557
109.146	26.675	6.659	3.880	2.508	4.545	5.301	7.915	45.407	5.873	383
203.517	47.691	13.899	21.282	5.984	19.246	15.945	11.964	54.137	12.430	940
110.483	44.331	23.341	6.796	2.513	11.928	2.558	3.968	5.230	9.522	296
111.440	54.099	15.710	1.475	1.096	3.697	1.300	7.709	9.115	17.034	204
221.923	98.430	39.051	8.271	3.609	15.625	3.858	11.677	14.345	26.555	500

**Afwijkend uurrooster en thuiswerk, economische activiteit NACE,  
 geslacht en woonplaats**

Vlaams Gewest		Totaal activiteiten	A en B Primaire sector	Totaal secundaire sector	C	D	E	F
<b><u>OP ZONDAG</u></b>								
Nooit	Mannen	1.091.159	20.545	451.015	611	289.974	12.621	147.809
	Vrouwen	891.008	5.928	120.743	474	103.625	3.801	12.843
	Totaal	1.982.166	26.473	571.758	1.085	393.599	16.422	160.653
Soms	Mannen	158.045	3.789	34.069	201	22.674	2.358	8.835
	Vrouwen	123.730	1.740	4.482	No resp.	3.671	240	572
	Totaal	281.774	5.529	38.552	201	26.345	2.599	9.407
Gewoonlijk	Mannen	78.866	2.082	20.861	93	18.378	572	1.818
	Vrouwen	76.269	853	1.912	No resp.	1.676	No resp.	236
	Totaal	155.135	2.936	22.773	93	20.053	572	2.054
Altijd	Mannen	73.804	11.092	11.778	No resp.	9.751	252	1.775
	Vrouwen	47.836	5.265	3.933	No resp.	3.654	No resp.	279
	Totaal	121.640	16.357	15.711	No resp.	13.406	252	2.054
<b><u>THUISWERK</u></b>								
Nooit	Mannen	1.137.616	25.145	455.548	905	302.862	13.171	138.609
	Vrouwen	956.466	7.791	117.880	346	102.875	3.362	11.297
	Totaal	2.094.082	32.936	573.428	1.252	405.737	16.533	149.906
Soms	Mannen	125.279	3.321	34.442	No resp.	20.743	1.819	11.880
	Vrouwen	75.330	946	6.110	127	4.487	571	925
	Totaal	200.609	4.268	40.552	127	25.229	2.391	12.805
Gewoonlijk	Mannen	52.062	1.101	12.083	No resp.	7.700	208	4.176
	Vrouwen	31.443	359	2.348	No resp.	1.933	No resp.	416
	Totaal	83.505	1.460	14.431	No resp.	9.632	208	4.591
Altijd	Mannen	86.918	7.941	15.651	No resp.	9.473	605	5.573
	Vrouwen	75.603	4.690	4.732	No resp.	3.332	108	1.293
	Totaal	162.521	12.631	20.383	No resp.	12.804	713	6.865

**Afwijkend uurrooster en thuiswerk, economische activiteit NACE,  
geslacht en woonplaats**

Totaal tertiaire sector	G	H	I	J	K	L	M	N	O	P et Q
619.599	139.504	8.671	112.157	40.391	113.613	80.682	49.115	42.816	27.665	4.984
764.337	140.928	14.753	41.409	40.678	100.730	88.743	106.652	153.284	47.407	29.754
1.383.936	280.432	23.424	153.567	81.069	214.343	169.425	155.767	196.100	75.072	34.738
120.187	15.923	5.540	20.961	2.314	21.212	20.213	7.159	18.234	7.861	770
117.508	12.774	6.819	3.077	735	7.213	7.490	11.506	62.181	5.219	493
237.694	28.697	12.358	24.039	3.049	28.425	27.703	18.665	80.415	13.080	1.264
55.923	5.749	5.941	12.410	757	7.993	8.020	2.382	7.426	5.009	234
73.504	8.208	5.317	2.024	468	2.068	3.949	7.600	40.719	2.868	282
129.426	13.957	11.258	14.435	1.225	10.061	11.969	9.982	48.146	7.877	516
50.934	11.430	19.949	3.771	783	4.518	2.092	1.759	1.920	4.327	385
38.638	9.389	12.429	673	204	1.522	616	5.503	6.546	1.552	204
89.572	20.819	32.378	4.443	987	6.040	2.709	7.262	8.466	5.880	589
656.923	133.493	30.234	136.977	31.658	99.121	101.392	29.307	54.486	35.197	5.058
830.795	150.068	32.924	43.046	36.873	91.950	94.079	72.918	233.067	45.848	30.021
1.487.718	283.560	63.159	180.023	68.531	191.071	195.472	102.225	287.554	81.045	35.079
87.516	16.516	2.870	8.016	7.324	23.468	5.428	12.546	5.897	5.000	451
68.273	8.578	1.135	2.464	3.273	10.285	4.664	21.770	12.092	3.595	417
155.789	25.094	4.005	10.480	10.598	33.753	10.092	34.316	17.989	8.595	867
38.878	7.243	1.403	1.601	2.463	11.266	1.776	7.989	2.989	1.729	418
28.736	2.649	789	619	979	3.445	1.202	13.650	3.930	1.271	202
67.614	9.892	2.193	2.220	3.442	14.712	2.978	21.639	6.919	3.000	620
63.326	15.355	5.593	2.705	2.800	13.481	2.411	10.574	7.023	2.937	447
66.182	10.004	4.469	1.055	959	5.851	853	22.923	13.641	6.333	93
129.508	25.359	10.062	3.760	3.760	19.332	3.264	33.497	20.665	9.270	540

**Afwijkend uurrooster en thuiswerk, economische activiteit NACE,  
geslacht en woonplaats**

Waals Gewest		Totaal activiteiten	A en B Primaire sector	Totaal secundaire sector	C	D	E	F
<b><u>S AVONDS</u></b>								
Nooit	Homme	442.299	7.123	163.483	2.487	78.520	9.028	73.449
	Vrouwen	407.484	1.952	37.444	438	28.743	2.634	5.628
	Totaal	849.783	9.075	200.927	2.925	107.263	11.662	79.077
Soms	Homme	166.433	6.192	45.285	1.034	29.283	2.922	12.048
	Vrouwen	96.156	2.489	4.375	No resp.	3.818	196	361
	Totaal	262.590	8.681	49.661	1.034	33.101	3.117	12.409
Gewoonlijk	Homme	55.474	1.735	14.890	321	11.860	332	2.376
	Vrouwen	28.230	464	1.762	No resp.	1.555	No resp.	207
	Totaal	83.704	2.199	16.652	321	13.415	332	2.583
Altijd	Homme	36.280	3.124	7.528	No resp.	5.964	56	1.507
	Vrouwen	21.793	761	751	No resp.	751	No resp.	No resp.
	Totaal	58.073	3.885	8.279	No resp.	6.716	56	1.507
<b><u>S NACHTS</u></b>								
Nooit	Homme	575.795	12.275	194.897	3.378	95.835	9.966	85.718
	Vrouwen	504.869	3.822	41.811	438	32.346	2.830	6.197
	Totaal	1.080.664	16.097	236.709	3.816	128.181	12.797	91.915
Soms	Homme	85.185	5.080	24.225	296	19.050	2.058	2.821
	Vrouwen	32.058	1.570	1.062	No resp.	1.062	No resp.	No resp.
	Totaal	117.243	6.650	25.286	296	20.111	2.058	2.821
Gewoonlijk	Homme	20.752	447	5.753	167	4.935	273	378
	Vrouwen	7.786	154	706	No resp.	706	No resp.	No resp.
	Totaal	28.539	601	6.459	167	5.642	273	378
Altijd	Homme	18.754	373	6.310	No resp.	5.807	41	463
	Vrouwen	8.950	120	754	No resp.	754	No resp.	No resp.
	Totaal	27.703	493	7.064	No resp.	6.560	41	463
<b><u>OP ZATERDAG</u></b>								
Nooit	Homme	420.760	4.765	165.164	2.933	85.936	8.912	67.384
	Vrouwen	342.676	681	36.522	438	28.345	2.565	5.175
	Totaal	763.436	5.446	201.687	3.371	114.281	11.476	72.559
Soms	Homme	155.446	4.302	39.934	773	23.478	2.965	12.717
	Vrouwen	107.673	718	3.945	No resp.	3.064	266	615
	Totaal	263.119	5.019	43.878	773	26.542	3.231	13.332
Gewoonlijk	Homme	56.419	995	14.325	136	8.227	420	5.541
	Vrouwen	48.916	261	1.275	No resp.	948	No resp.	327
	Totaal	105.334	1.257	15.600	136	9.176	420	5.868
Altijd	Homme	67.862	8.114	11.762	No resp.	7.985	41	3.737
	Vrouwen	54.399	4.006	2.591	No resp.	2.511	No resp.	80
	Totaal	122.260	12.120	14.353	No resp.	10.495	41	3.817

**Afwijkend uurrooster en thuiswerk, economische activiteit NACE,  
geslacht en woonplaats**

Totaal tertiaire sector	G	H	I	J	K	L	M	N	O	P et Q
271.693	62.154	3.276	38.954	15.246	34.012	58.176	25.365	20.336	11.256	2.920
368.088	54.504	4.302	11.498	17.984	41.433	67.517	63.280	74.487	23.272	9.810
639.781	116.659	7.578	50.453	33.229	75.445	125.693	88.644	94.822	34.529	12.730
114.955	18.428	4.094	19.046	5.436	17.100	22.249	7.548	14.060	6.636	359
89.292	13.497	3.976	1.979	1.961	4.569	6.713	15.620	35.613	4.726	639
204.248	31.926	8.069	21.025	7.396	21.669	28.962	23.168	49.673	11.362	998
38.850	6.043	5.088	6.196	1.243	4.855	5.566	3.156	4.976	1.688	39
26.003	2.575	2.499	742	248	1.617	1.573	3.785	11.278	1.629	55
64.853	8.619	7.586	6.938	1.492	6.472	7.139	6.942	16.254	3.318	94
25.628	3.501	7.164	3.762	324	2.123	2.820	1.659	2.845	1.296	134
20.281	1.795	4.795	379	58	1.062	1.133	2.681	7.186	1.079	113
45.909	5.297	11.959	4.141	382	3.184	3.953	4.340	10.032	2.375	247
368.622	82.251	11.858	48.426	21.139	50.940	68.827	35.450	30.062	16.519	3.151
459.237	70.195	11.214	13.091	20.076	47.066	72.498	83.200	102.169	29.367	10.359
827.859	152.447	23.072	61.518	41.215	98.006	141.326	118.650	132.231	45.885	13.510
55.881	4.972	4.313	12.013	1.075	5.628	14.772	1.449	8.661	2.901	97
29.426	1.796	2.730	516	174	1.074	2.993	1.493	17.645	744	259
85.307	6.768	7.043	12.529	1.249	6.702	17.765	2.942	26.306	3.645	356
14.553	1.479	2.272	3.692	No resp.	910	3.065	624	1.805	705	No resp.
6.926	251	628	429	No resp.	323	967	479	3.586	263	No resp.
21.478	1.730	2.900	4.120	No resp.	1.233	4.032	1.103	5.391	968	No resp.
12.070	1.425	1.177	3.826	34	612	2.147	205	1.689	752	203
8.076	130	1.000	563	No resp.	217	477	193	5.163	333	No resp.
20.146	1.555	2.177	4.389	34	829	2.624	398	6.852	1.085	203
250.831	39.108	3.814	41.589	15.697	33.968	59.008	27.036	19.164	8.744	2.702
305.473	20.266	3.153	9.456	17.341	41.001	65.222	66.486	60.464	12.500	9.585
556.304	59.373	6.967	51.045	33.037	74.970	124.231	93.522	79.628	21.244	12.287
111.210	18.673	3.003	18.570	4.731	16.216	20.525	8.001	15.427	5.773	291
103.011	17.589	3.407	2.530	2.067	4.761	7.767	13.860	44.224	5.865	939
214.221	36.262	6.410	21.100	6.798	20.977	28.292	21.862	59.651	11.638	1.230
41.098	10.406	3.482	5.470	1.069	4.214	7.139	1.511	4.605	3.022	180
47.379	12.277	3.118	1.641	625	1.176	3.029	2.443	18.584	4.488	No resp.
88.478	22.683	6.600	7.112	1.694	5.390	10.168	3.954	23.188	7.509	180
47.986	21.940	9.321	2.328	752	3.690	2.139	1.179	3.021	3.338	278
47.802	22.242	5.895	972	218	1.742	918	2.577	5.292	7.853	93
95.787	44.182	15.216	3.300	969	5.433	3.056	3.756	8.313	11.192	372

**Afwijkend uurrooster en thuiswerk, economische activiteit NACE,  
 geslacht en woonplaats**

Waals Gewest		Totaal activiteiten	A en B Primaire sector	Totaal secundaire sector	C	D	E	F
<b><u>OP ZONDAG</u></b>								
Nooit	Homme	522.714	6.961	191.332	3.488	97.420	9.400	81.025
	Vrouwen	424.014	911	40.223	438	31.227	2.830	5.728
	Totaal	946.729	7.872	231.556	3.926	128.646	12.230	86.753
Soms	Homme	109.109	3.165	25.675	308	16.969	2.565	5.834
	Vrouwen	75.961	595	1.525	No resp.	1.344	No resp.	181
	Totaal	185.070	3.760	27.200	308	18.313	2.565	6.015
Gewoonlijk	Homme	36.019	1.645	7.628	46	5.730	332	1.520
	Vrouwen	31.487	688	1.091	No resp.	804	No resp.	287
	Totaal	67.506	2.333	8.719	46	6.534	332	1.807
Altijd	Homme	32.644	6.405	6.550	No resp.	5.508	41	1.002
	Vrouwen	22.200	3.472	1.493	No resp.	1.493	No resp.	No resp.
	Totaal	54.844	9.877	8.043	No resp.	7.000	41	1.002
<b><u>THUISWERK</u></b>								
Nooit	Homme	561.218	9.124	201.932	3.653	111.566	10.979	75.734
	Vrouwen	449.988	2.287	38.729	438	31.178	2.606	4.506
	Totaal	1.011.206	11.411	240.660	4.091	142.744	13.585	80.240
Soms	Homme	76.514	2.182	17.773	189	8.181	1.013	8.391
	Vrouwen	48.631	593	2.809	No resp.	2.099	155	555
	Totaal	125.145	2.774	20.583	189	10.280	1.168	8.946
Gewoonlijk	Homme	23.031	1.476	4.430	No resp.	2.392	180	1.858
	Vrouwen	19.161	297	1.078	No resp.	462	69	548
	Totaal	42.192	1.773	5.508	No resp.	2.854	249	2.406
Altijd	Homme	39.723	5.394	7.050	No resp.	3.487	166	3.396
	Vrouwen	35.884	2.489	1.717	No resp.	1.128	No resp.	588
	Totaal	75.607	7.883	8.766	No resp.	4.616	166	3.984



**Afwijkend uurrooster en thuiswerk, economische activiteit NACE,  
geslacht en woonplaats**

Totaal tertiaire sector	G	H	I	J	K	L	M	N	O	P et Q
324.421	71.137	6.135	47.640	19.584	44.751	63.540	31.637	23.767	13.202	3.027
382.880	54.461	4.865	11.960	19.982	44.044	68.694	73.227	70.950	24.673	10.025
707.302	125.597	11.001	59.601	39.566	88.794	132.234	104.864	94.717	37.875	13.052
80.269	10.635	3.055	14.700	2.180	9.747	17.069	4.934	13.157	4.551	241
73.841	9.611	3.349	1.728	209	3.306	5.800	8.273	38.182	2.943	440
154.110	20.247	6.404	16.428	2.389	13.053	22.869	13.206	51.340	7.494	681
26.746	3.953	3.657	4.297	484	2.172	6.157	787	3.719	1.521	No resp.
29.708	3.864	2.551	598	60	651	1.933	1.943	16.271	1.835	No resp.
56.454	7.817	6.208	4.895	544	2.823	8.090	2.730	19.990	3.357	No resp.
19.689	4.402	6.772	1.321	No resp.	1.419	2.046	370	1.573	1.602	183
17.235	4.437	4.807	313	No resp.	679	508	1.923	3.161	1.255	152
36.924	8.839	11.579	1.634	No resp.	2.099	2.554	2.292	4.734	2.857	336
350.163	72.474	15.540	62.099	15.008	37.498	79.952	18.472	30.871	15.372	2.877
408.972	63.684	12.692	13.257	17.961	39.884	73.375	41.958	111.446	24.298	10.416
759.134	136.159	28.232	75.356	32.970	77.382	153.327	60.429	142.316	39.670	13.293
56.559	9.052	1.106	3.978	5.725	11.864	5.362	9.921	5.898	3.311	341
45.229	3.901	1.139	992	1.926	4.093	2.278	19.968	8.380	2.398	153
101.788	12.953	2.245	4.970	7.652	15.957	7.641	29.890	14.278	5.710	494
17.125	3.001	671	981	1.011	3.671	1.515	4.233	1.221	625	195
17.786	1.424	176	19	190	1.935	561	10.941	2.164	329	48
34.910	4.425	847	999	1.201	5.606	2.076	15.174	3.385	954	243
27.279	5.600	2.303	900	503	5.056	1.982	5.101	4.227	1.569	39
31.678	3.364	1.565	331	173	2.769	721	12.499	6.575	3.681	No resp.
58.957	8.964	3.868	1.232	676	7.824	2.703	17.600	10.801	5.250	39

**Zoeken naar een andere betrekking (en reden), geslacht en leeftijd. België**

			Totaal	Van 15 tot 24 jaar	Van 25 tot 49 jaar	50 jaar en meer
Algemeen totaal	Totaal	Totaal	4.420.710	331.174	3.042.986	1.046.550
		Mannen	2.429.330	181.347	1.634.348	613.636
		Vrouwen	1.991.381	149.827	1.408.638	432.915
Zoekt geen ander werk	Totaal	Totaal	4.240.807	301.658	2.909.011	1.030.138
		Mannen	2.336.779	166.752	1.565.616	604.411
		Vrouwen	1.904.028	134.906	1.343.395	425.727
	Totaal	Totaal	179.904	29.516	133.975	16.412
		Mannen	92.551	14.595	68.732	9.225
		Vrouwen	87.353	14.922	65.243	7.187
Craint de perdre l'emploi actuel	Totaal	32.918	5.984	23.168	3.765	
	Mannen	19.445	3.169	13.540	2.737	
	Vrouwen	13.472	2.816	9.628	1.028	
Meilleure correspondance avec ses	Totaal	38.465	7.339	28.224	2.903	
	Mannen	18.212	3.428	13.268	1.516	
	Vrouwen	20.253	3.911	14.956	1.386	
Zoekt een andere betrekking om volgende reden	Cherche un emploi complémentaire	Totaal	27.700	5.336	18.537	3.826
		Mannen	11.700	1.812	8.198	1.690
		Vrouwen	16.000	3.524	10.340	2.136
	Cherche un emploi avec moins d'heures	Totaal	2.748	.	2.336	412
		Mannen	1.236	.	1.034	202
		Vrouwen	1.512	.	1.302	210
Cherche de meilleures conditions	Totaal	57.613	5.534	48.793	3.286	
	Mannen	31.212	3.205	26.046	1.961	
	Vrouwen	26.401	2.329	22.747	1.325	
Cherche un deuxième emploi en	Totaal	6.465	768	4.608	1.089	
	Mannen	3.224	542	2.203	478	
	Vrouwen	3.241	226	2.404	611	
Considère l'emploi actuel comme un	Totaal	13.995	4.555	8.309	1.131	
	Mannen	7.521	2.439	4.443	639	
	Vrouwen	6.474	2.116	3.866	492	



**Behaald diploma, geslacht, leeftijd en woonplaats**

		Van 15 tot 24 jaar	Van 25 tot 49 jaar	50 jaar en meer	Totaal
<b><u>België</u></b>					
Geen diploma	Homme	2.694	35.869	17.807	56.370
	Vrouwen	2.467	21.098	11.937	35.503
	Totaal	5.161	56.968	29.744	91.873
Lager onderwijs	Homme	8.319	61.391	51.117	120.828
	Vrouwen	4.346	33.178	38.176	75.701
	Totaal	12.665	94.570	89.294	196.529
Lager secundair	Homme	35.451	227.208	122.325	384.984
	Vrouwen	17.917	132.517	79.469	229.904
	Totaal	53.368	359.725	201.795	614.888
Hoger secundair	Homme	103.692	712.330	207.882	1.023.904
	Vrouwen	74.209	527.167	161.200	762.576
	Totaal	177.901	1.239.497	369.081	1.786.480
Hoger niet-universitair onderwijs korte type / Professionele Bachelor	Homme	15.103	241.955	82.117	339.175
	Vrouwen	26.934	367.864	87.812	482.610
	Totaal	42.037	609.818	169.929	821.785
Hoger niet-universitair onderwijs lange type / Academische Bachelor & Master aan een hogeschool	Homme	9.667	115.899	37.015	162.582
	Vrouwen	13.128	110.597	17.059	140.785
	Totaal	22.795	226.497	54.074	303.367
Universitair onderwijs / Academische Bachelor & Master aan een universiteit	Homme	6.422	239.695	95.371	341.488
	Vrouwen	10.825	216.216	37.261	264.303
	Totaal	17.246	455.911	132.633	605.790
Totaal	Homme	181.347	1.634.347	613.636	2.429.330
	Vrouwen	149.827	1.408.638	432.915	1.991.380
Totaal		331.174	3.042.986	1.046.550	4.420.710
<b><u>Brussels Hoofdstedelijk Gewest</u></b>					
Geen diploma	Mannen	382	6.862	1.193	8.437
	Vrouwen	191	3.849	1.516	5.557
	Totaal	573	10.711	2.709	13.994
Lager onderwijs	Mannen	869	8.570	3.840	13.279
	Vrouwen	464	5.662	3.149	9.276
	Totaal	1.333	14.232	6.990	22.554
Lager secundair	Mannen	3.935	21.045	6.788	31.768
	Vrouwen	2.008	12.523	5.645	20.177
	Totaal	5.943	33.568	12.433	51.944
Hoger secundair	Mannen	5.434	47.296	10.246	62.975
	Vrouwen	6.009	32.061	10.437	48.506
	Totaal	11.442	79.357	20.683	111.482
Hoger niet-universitair onderwijs korte type / Professionele Bachelor	Mannen	264	14.140	4.661	19.065
	Vrouwen	1.179	18.375	6.206	25.761
	Totaal	1.443	32.515	10.867	44.826
Hoger niet-universitair onderwijs lange type / Academische Bachelor & Master aan een hogeschool	Mannen	435	16.590	5.072	22.097
	Vrouwen	1.306	15.346	2.786	19.438
	Totaal	1.741	31.936	7.858	41.535
Universitair onderwijs / Academische Bachelor & Master aan een universiteit	Mannen	830	47.552	16.203	64.586
	Vrouwen	1.766	41.781	9.290	52.837
	Totaal	2.596	89.334	25.493	117.423
Totaal	Mannen	12.148	162.054	48.004	222.207
	Vrouwen	12.923	129.599	39.029	181.551
Totaal		25.071	291.653	87.033	403.758

**Behaald diploma, geslacht, leeftijd en woonplaats**

		Van 15 tot 24 jaar	Van 25 tot 49 jaar	50 jaar en meer	Totaal
<b><u>Vlaams Gewest</u></b>					
	Mannen	1.213	19.686	11.698	32.597
Geen diploma	Vrouwen	2.124	12.753	7.452	22.329
	Totaal	3.337	32.439	19.150	54.926
	Mannen	3.242	30.124	31.200	64.566
Lager onderwijs	Vrouwen	2.380	17.351	25.339	45.070
	Totaal	5.622	47.475	56.539	109.636
	Mannen	19.940	133.746	78.992	232.678
Lager secundair	Vrouwen	10.762	74.620	48.981	134.364
	Totaal	30.702	208.367	127.973	367.042
	Mannen	67.535	450.704	127.865	646.103
Hoger secundair	Vrouwen	48.079	345.224	103.916	497.219
	Totaal	115.614	795.928	231.781	1.143.323
	Mannen	10.766	162.114	56.269	229.149
Hoger niet-universitair onderwijs korte type / Professionele Bachelor	Vrouwen	18.189	247.111	54.665	319.964
	Totaal	28.955	409.224	110.934	549.113
	Mannen	6.352	65.180	21.545	93.077
Hoger niet-universitair onderwijs lange type / Academische Bachelor & Master aan een hogeschool	Vrouwen	7.105	54.565	6.819	68.489
	Totaal	13.457	119.745	28.364	161.566
	Mannen	4.445	132.449	50.174	187.068
Academische Bachelor & Master aan een universiteit	Vrouwen	7.057	119.688	15.439	142.184
	Totaal	11.502	252.137	65.613	329.251
	Mannen	113.493	994.003	377.741	1.485.237
Totaal	Vrouwen	95.695	871.312	262.612	1.229.619
	Totaal	209.189	1.865.315	640.353	2.714.857
<b><u>Waals Gewest</u></b>					
	Mannen	1.099	9.321	4.916	15.336
Geen diploma	Vrouwen	152	4.496	2.969	7.618
	Totaal	1.251	13.818	7.885	22.954
	Mannen	4.207	22.698	16.077	42.983
Lager onderwijs	Vrouwen	1.503	10.164	9.688	21.355
	Totaal	5.710	32.862	25.765	64.338
	Mannen	11.576	72.417	36.545	120.538
Lager secundair	Vrouwen	5.147	45.374	24.843	75.363
	Totaal	16.723	117.791	61.388	195.901
	Mannen	30.723	214.331	69.771	314.825
Hoger secundair	Vrouwen	20.121	149.882	46.847	216.850
	Totaal	50.844	364.213	116.618	531.675
	Mannen	4.073	65.701	21.188	90.961
Hoger niet-universitair onderwijs korte type / Professionele Bachelor	Vrouwen	7.566	102.378	26.940	136.885
	Totaal	11.639	168.079	48.128	227.846
	Mannen	2.881	34.129	10.398	47.408
Hoger niet-universitair onderwijs lange type / Academische Bachelor & Master aan een hogeschool	Vrouwen	4.717	40.687	7.454	52.857
	Totaal	7.598	74.816	17.852	100.265
	Mannen	1.147	59.693	28.994	89.834
Academische Bachelor & Master aan een universiteit	Vrouwen	2.002	54.747	12.533	69.282
	Totaal	3.149	114.440	41.527	159.116
	Mannen	55.705	478.290	187.890	721.885
Totaal	Vrouwen	41.209	407.728	131.274	580.210
	Totaal	96.914	886.018	319.164	1.302.096



**Tabellen en grafieken**  
**T3 – Werklozen IAB**

**Situatie voorafgaand aan het zoeken naar een betrekking,  
 geslacht, leeftijd en woonplaats**

			De 15 tot 24 jaar	De 25 tot 49 jaar	De 50 jaar en meer	Totaal
Belgie	Had een betrekking	Mannen	18.384	99.415	26.268	144.067
		Vrouwen	13.466	68.118	20.329	101.913
		<b>Totaal</b>	<b>31.849</b>	<b>167.533</b>	<b>46.597</b>	<b>245.980</b>
	Was leerling of student	Mannen	27.606	9.415	214	37.235
		Vrouwen	26.218	11.375	104	37.697
		<b>Totaal</b>	<b>53.824</b>	<b>20.790</b>	<b>317</b>	<b>74.932</b>
	Was huisvrouw/huisman	Mannen	241	1.450	285	1.975
		Vrouwen	1.099	11.854	1.275	14.227
		<b>Totaal</b>	<b>1.339</b>	<b>13.303</b>	<b>1.560</b>	<b>16.203</b>
	Was arbeidsongeschikt	Mannen	285	2.744	929	3.958
		Vrouwen	631	4.014	608	5.252
		<b>Totaal</b>	<b>916</b>	<b>6.758</b>	<b>1.537</b>	<b>9.210</b>
	Andere situatie	Mannen	3.057	11.069	2.262	16.388
		Vrouwen	2.060	11.567	1.831	15.458
		<b>Totaal</b>	<b>5.117</b>	<b>22.636</b>	<b>4.093</b>	<b>31.846</b>
<b>Totaal</b>	Mannen	49.572	124.093	29.958	203.623	
	Vrouwen	43.474	106.927	24.146	174.547	
	<b>Totaal</b>	<b>93.046</b>	<b>231.020</b>	<b>54.104</b>	<b>378.170</b>	
Brussels Hoofdstedelijk Gewest	Had een betrekking	Mannen	2.696	24.419	4.879	31.994
		Vrouwen	2.038	15.503	2.986	20.527
		<b>Totaal</b>	<b>4.733</b>	<b>39.922</b>	<b>7.865</b>	<b>52.520</b>
	Was leerling of student	Mannen	2.958	1.208	102	4.268
		Vrouwen	2.637	3.054	No resp.	5.691
		<b>Totaal</b>	<b>5.595</b>	<b>4.262</b>	<b>102</b>	<b>9.959</b>
	Was huisvrouw/huisman	Mannen	No resp.	618	167	785
		Vrouwen	290	2.836	388	3.515
		<b>Totaal</b>	<b>290</b>	<b>3.454</b>	<b>556</b>	<b>4.300</b>
	Was arbeidsongeschikt	Mannen	No resp.	208	89	297
		Vrouwen	178	563	83	823
		<b>Totaal</b>	<b>178</b>	<b>770</b>	<b>171</b>	<b>1.120</b>
	Andere situatie	Mannen	362	3.118	602	4.082
		Vrouwen	495	1.966	604	3.064
		<b>Totaal</b>	<b>857</b>	<b>5.084</b>	<b>1.205</b>	<b>7.146</b>
<b>Totaal</b>	Mannen	6.016	29.571	5.839	41.426	
	Vrouwen	5.638	23.921	4.061	33.619	
	<b>Totaal</b>	<b>11.654</b>	<b>53.492</b>	<b>9.899</b>	<b>75.045</b>	



**Situatie voorafgaand aan het zoeken naar een betrekking,  
 geslacht, leeftijd en woonplaats**

			De 15 tot 24 jaar	De 25 tot 49 jaar	De 50 jaar en meer	Totaal
Vlaams Gewest	Had een betrekking	Mannen	8.788	34.815	13.118	56.721
		Vrouwen	6.808	23.722	9.753	40.282
		Totaal	15.596	58.537	22.871	97.003
	Was leerling of student	Mannen	11.079	1.984	No resp.	13.063
		Vrouwen	9.959	2.688	No resp.	12.647
		Totaal	21.038	4.671	No resp.	25.709
	Was huisvrouw/huisman	Mannen	No resp.	90	No resp.	90
		Vrouwen	244	3.092	547	3.883
		Totaal	244	3.182	547	3.973
	Was arbeidsongeschikt	Mannen	214	1.477	178	1.868
		Vrouwen	212	1.744	525	2.482
		Totaal	426	3.221	703	4.350
	Andere situatie	Mannen	1.385	3.028	503	4.915
		Vrouwen	295	3.636	380	4.311
		Totaal	1.679	6.664	883	9.226
Totaal	Mannen	21.465	41.393	13.798	76.656	
	Vrouwen	17.518	34.882	11.205	63.605	
	Totaal	38.983	76.275	25.003	140.262	
Waals Gewest	Had een betrekking	Mannen	6.900	40.181	8.271	55.352
		Vrouwen	4.620	28.894	7.590	41.104
		Totaal	11.521	69.075	15.861	96.456
	Was leerling of student	Mannen	13.569	6.224	111	19.904
		Vrouwen	13.622	5.633	104	19.359
		Totaal	27.191	11.857	215	39.264
	Was huisvrouw/huisman	Mannen	241	741	118	1.100
		Vrouwen	564	5.925	340	6.829
		Totaal	805	6.667	458	7.929
	Was arbeidsongeschikt	Mannen	71	1.059	663	1.794
		Vrouwen	240	1.707	No resp.	1.947
		Totaal	312	2.766	663	3.741
	Andere situatie	Mannen	1.310	4.923	1.158	7.391
		Vrouwen	1.271	5.965	847	8.083
		Totaal	2.580	10.888	2.005	15.474
Totaal	Mannen	22.091	53.129	10.321	85.541	
	Vrouwen	20.318	48.125	8.880	77.323	
	Totaal	42.409	101.253	19.202	162.864	

**Duur van het zoeken naar een betrekking, geslacht, leeftijd en woonplaats**

			De 15 tot 24 jaar	De 25 tot 49 jaar	De 50 jaar en meer	Totaal
België	Minder dan een maand	Mannen	4.308	5.128	1.248	10.683
		Vrouwen	2.899	5.683	750	9.332
		Totaal	7.206	10.811	1.998	20.015
	1 tot 2 maanden	Mannen	10.160	18.826	1.835	30.822
		Vrouwen	12.199	14.504	1.034	27.736
		Totaal	22.359	33.330	2.869	58.558
	3 tot 5 maanden	Mannen	10.881	19.223	2.916	33.020
		Vrouwen	7.029	17.235	2.242	26.507
		Totaal	17.910	36.459	5.158	59.526
	6 tot 11 maanden	Mannen	9.885	20.424	3.641	33.951
		Vrouwen	8.743	16.684	2.387	27.815
		Totaal	18.628	37.109	6.029	61.765
	12 tot 17 maanden	Mannen	5.288	14.996	3.229	23.513
		Vrouwen	5.029	13.057	1.807	19.893
		Totaal	10.317	28.053	5.036	43.406
	18 tot 23 maanden	Mannen	1.985	5.811	1.005	8.801
		Vrouwen	1.251	3.921	721	5.893
		Totaal	3.236	9.732	1.727	14.694
	24 tot 47 maanden	Mannen	5.349	19.937	5.280	30.566
		Vrouwen	4.410	17.930	5.273	27.613
		Totaal	9.759	37.867	10.553	58.179
	Meer dan 47 maanden	Mannen	1.717	19.747	10.803	32.267
		Vrouwen	1.915	17.913	9.931	29.759
		Totaal	3.631	37.660	20.735	62.026
Totaal	Mannen	49.572	124.093	29.958	203.623	
	Vrouwen	43.474	106.927	24.146	174.547	
	Totaal	93.046	231.020	54.104	378.170	
Minder dan een maand	Mannen	244	1.163	268	1.675	
	Vrouwen	265	480	No resp.	744	
	Totaal	509	1.642	268	2.419	
1 tot 2 maanden	Mannen	994	3.309	No resp.	4.303	
	Vrouwen	913	3.220	83	4.215	
	Totaal	1.907	6.528	83	8.518	
3 tot 5 maanden	Mannen	1.329	3.217	511	5.057	
	Vrouwen	910	3.927	139	4.976	
	Totaal	2.239	7.144	650	10.033	
6 tot 11 maanden	Mannen	1.399	4.473	602	6.474	
	Vrouwen	897	3.242	634	4.773	
	Totaal	2.295	7.716	1.236	11.248	
Brussels Hoofdstedelijk Gewest	12 tot 17 maanden	Mannen	1.125	3.701	394	5.220
		Vrouwen	964	3.083	322	4.369
		Totaal	2.089	6.784	716	9.589
18 tot 23 maanden	Mannen	422	1.410	346	2.177	
	Vrouwen	188	760	215	1.163	
	Totaal	610	2.170	561	3.341	
24 tot 47 maanden	Mannen	No resp.	6.539	1.326	7.865	
	Vrouwen	945	4.614	530	6.090	
	Totaal	945	11.153	1.857	13.955	
Meer dan 47 maanden	Mannen	502	5.760	2.392	8.654	
	Vrouwen	556	4.595	2.137	7.288	
	Totaal	1.058	10.356	4.529	15.942	
Totaal	Mannen	6.016	29.571	5.839	41.426	
	Vrouwen	5.638	23.921	4.061	33.619	
	Totaal	11.654	53.492	9.899	75.045	

**Duur van het zoeken naar een betrekking, geslacht, leeftijd en woonplaats**

			De 15 tot 24 jaar	De 25 tot 49 jaar	De 50 jaar en meer	Totaal
Vlaams Gewest	Minder dan een maand	Mannen	2.770	2.983	799	6.552
		Vrouwen	2.012	3.102	518	5.632
		Totaal	4.782	6.085	1.317	12.184
	1 tot 2 maanden	Mannen	6.422	8.774	1.223	16.419
		Vrouwen	6.746	7.976	581	15.303
		Totaal	13.168	16.750	1.804	31.722
	3 tot 5 maanden	Mannen	4.598	8.617	1.336	14.552
		Vrouwen	2.886	7.084	1.634	11.604
		Totaal	7.484	15.702	2.970	26.155
	6 tot 11 maanden	Mannen	4.590	7.228	1.923	13.742
		Vrouwen	3.113	6.471	1.078	10.662
		Totaal	7.703	13.699	3.001	24.404
	12 tot 17 maanden	Mannen	1.034	4.772	1.405	7.211
		Vrouwen	1.687	3.365	577	5.629
		Totaal	2.721	8.137	1.982	12.840
	18 tot 23 maanden	Mannen	322	1.785	308	2.415
		Vrouwen	308	1.449	328	2.085
		Totaal	630	3.234	636	4.500
	24 tot 47 maanden	Mannen	1.562	4.747	2.366	8.675
		Vrouwen	545	3.786	2.573	6.904
Totaal		2.107	8.533	4.939	15.579	
Meer dan 47 maanden	Mannen	167	2.487	4.438	7.092	
	Vrouwen	222	1.648	3.916	5.786	
	Totaal	389	4.135	8.354	12.878	
Totaal	Mannen	21.465	41.393	13.798	76.656	
	Vrouwen	17.518	34.882	11.205	63.605	
	Totaal	38.983	76.275	25.003	140.262	
Waals Gewest	Minder dan een maand	Mannen	1.293	982	181	2.457
		Vrouwen	622	2.101	232	2.955
		Totaal	1.916	3.083	413	5.412
	1 tot 2 maanden	Mannen	2.744	6.744	612	10.100
		Vrouwen	4.540	3.308	370	8.218
		Totaal	7.284	10.052	982	18.318
	3 tot 5 maanden	Mannen	4.953	7.389	1.069	13.411
		Vrouwen	3.233	6.224	470	9.927
		Totaal	8.187	13.613	1.539	23.338
	6 tot 11 maanden	Mannen	3.896	8.723	1.116	13.735
		Vrouwen	4.733	6.971	675	12.379
		Totaal	8.629	15.694	1.791	26.114
	12 tot 17 maanden	Mannen	3.129	6.523	1.430	11.082
		Vrouwen	2.378	6.609	908	9.895
		Totaal	5.507	13.132	2.338	20.977
	18 tot 23 maanden	Mannen	1.242	2.616	351	4.209
		Vrouwen	754	1.712	179	2.645
		Totaal	1.996	4.329	530	6.854
	24 tot 47 maanden	Mannen	3.787	8.651	1.588	14.026
		Vrouwen	2.920	9.530	2.170	14.619
Totaal		6.707	18.181	3.757	28.645	
Meer dan 47 maanden	Mannen	1.047	11.500	3.974	16.521	
	Vrouwen	1.137	11.670	3.878	16.684	
	Totaal	2.184	23.169	7.852	33.206	
Totaal	Mannen	22.091	53.129	10.321	85.541	
	Vrouwen	20.318	48.125	8.880	77.323	
	Totaal	42.409	101.253	19.202	162.864	

**Actieve methodes van het zoeken naar een betrekking, geslacht, leeftijd en woonplaats**

		De 15 tot 24 jaar	De 25 tot 49 jaar	De 50 jaar en meer	Totaal
<b>België</b>					
<b>Geheel van de methodes</b>	<b>Mannen</b>	137.390	326.783	71.501	535.674
	<b>Vrouwen</b>	112.530	272.453	57.541	442.524
	<b>Totaal</b>	249.920	599.236	129.042	978.198
<b>Contact met een officieel plaatsingsbureau</b>	<b>Mannen</b>	34.556	84.528	17.737	136.821
	<b>Vrouwen</b>	28.671	71.423	16.343	116.438
	<b>Totaal</b>	63.228	155.951	34.080	253.259
<b>Contact met uitzendkantoor of PWA</b>	<b>Mannen</b>	22.806	50.292	8.533	81.631
	<b>Vrouwen</b>	18.236	34.423	6.624	59.283
	<b>Totaal</b>	41.042	84.715	15.157	140.914
<b>Contact met een werkgever</b>	<b>Mannen</b>	17.497	39.967	9.639	67.103
	<b>Vrouwen</b>	15.134	32.713	5.851	53.698
	<b>Totaal</b>	32.631	72.680	15.490	120.801
<b>Via persoonlijke relaties</b>	<b>Mannen</b>	18.750	44.064	10.137	72.950
	<b>Vrouwen</b>	13.839	34.918	8.321	57.077
	<b>Totaal</b>	32.589	78.981	18.458	130.028
<b>Heeft een advertentie beantwoord, laten plaatsen</b>	<b>Mannen</b>	10.470	24.623	5.698	40.791
	<b>Vrouwen</b>	8.446	22.281	5.111	35.839
	<b>Totaal</b>	18.917	46.904	10.810	76.630
<b>Heeft deelgenomen aan een test, examen</b>	<b>Mannen</b>	6.455	13.320	2.117	21.892
	<b>Vrouwen</b>	5.824	10.062	2.763	18.649
	<b>Totaal</b>	12.278	23.382	4.881	40.541
<b>Heeft advertenties geraadpleegd</b>	<b>Mannen</b>	25.139	63.947	16.303	105.389
	<b>Vrouwen</b>	21.219	62.167	11.650	95.036
	<b>Totaal</b>	46.357	126.114	27.953	200.424
<b>Heeft grond, gebouw of uitrusting gezocht</b>	<b>Mannen</b>	137	644	179	960
	<b>Vrouwen</b>	246	427	135	807
	<b>Totaal</b>	383	1.071	313	1.767
<b>Heeft financiële middelen gezocht</b>	<b>Mannen</b>	96	1.180	295	1.571
	<b>Vrouwen</b>	423	690	No resp.	1.113
	<b>Totaal</b>	519	1.871	295	2.684
<b>Heeft licenties, vergunningen gezocht</b>	<b>Mannen</b>	48	623	194	865
	<b>Vrouwen</b>	91	605	119	814
	<b>Totaal</b>	139	1.227	313	1.679
<b>Andere methodes</b>	<b>Mannen</b>	1.436	3.595	669	5.701
	<b>Vrouwen</b>	402	2.744	624	3.770
	<b>Totaal</b>	1.838	6.340	1.293	9.471

**Actieve methodes van het zoeken naar een betrekking, geslacht, leeftijd en woonplaats**

		De 15 tot 24 jaar	De 25 tot 49 jaar	De 50 jaar en meer	Totaal
<b>Brussels Hoofdstedelijk Gewest</b>					
<b>Geheel van de methodes</b>	<b>Mannen</b>	14.475	70.886	14.315	99.677
	<b>Vrouwen</b>	14.080	58.742	8.470	81.292
	<b>Totaal</b>	28.555	129.628	22.785	180.969
<b>Contact met een officieel plaatsingsbureau</b>	<b>Mannen</b>	2.959	16.464	2.882	22.305
	<b>Vrouwen</b>	2.595	14.703	2.296	19.594
	<b>Totaal</b>	5.555	31.167	5.178	41.900
<b>Contact met uitzendkantoor of PWA</b>	<b>Mannen</b>	1.763	8.991	1.763	12.516
	<b>Vrouwen</b>	1.968	6.073	550	8.591
	<b>Totaal</b>	3.731	15.064	2.312	21.107
<b>Contact met een werkgever</b>	<b>Mannen</b>	1.404	6.091	1.927	9.421
	<b>Vrouwen</b>	2.419	5.121	1.052	8.591
	<b>Totaal</b>	3.823	11.211	2.978	18.012
<b>Via persoonlijke relaties</b>	<b>Mannen</b>	2.705	12.836	2.136	17.677
	<b>Vrouwen</b>	2.315	10.507	1.774	14.596
	<b>Totaal</b>	5.020	23.343	3.910	32.273
<b>Heeft een advertentie beantwoord, laten plaatsen</b>	<b>Mannen</b>	775	3.407	1.432	5.614
	<b>Vrouwen</b>	555	3.282	614	4.451
	<b>Totaal</b>	1.329	6.689	2.045	10.064
<b>Heeft deelgenomen aan een test, examen</b>	<b>Mannen</b>	358	1.625	177	2.160
	<b>Vrouwen</b>	No resp.	992	133	1.125
	<b>Totaal</b>	358	2.617	310	3.284
<b>Heeft advertenties geraadpleegd</b>	<b>Mannen</b>	4.248	19.651	3.730	27.629
	<b>Vrouwen</b>	4.126	16.917	1.978	23.021
	<b>Totaal</b>	8.373	36.569	5.708	50.650
<b>Heeft grond, gebouw of uitrusting gezocht</b>	<b>Mannen</b>	No resp.	No resp.	No resp.	No resp.
	<b>Vrouwen</b>	No resp.	No resp.	No resp.	No resp.
	<b>Totaal</b>	No resp.	No resp.	No resp.	No resp.
<b>Heeft financiële middelen gezocht</b>	<b>Mannen</b>	No resp.	No resp.	102	102
	<b>Vrouwen</b>	No resp.	79	No resp.	79
	<b>Totaal</b>	No resp.	79	102	182
<b>Heeft licenties, vergunningen gezocht</b>	<b>Mannen</b>	No resp.	313	No resp.	313
	<b>Vrouwen</b>	No resp.	83	No resp.	83
	<b>Totaal</b>	No resp.	396	No resp.	396
<b>Andere methodes</b>	<b>Mannen</b>	265	1.508	167	1.940
	<b>Vrouwen</b>	102	984	74	1.160
	<b>Totaal</b>	367	2.492	241	3.100

**Actieve methodes van het zoeken naar een betrekking, geslacht, leeftijd en woonplaats**

		De 15 tot 24 jaar	De 25 tot 49 jaar	De 50 jaar en meer	Totaal
<b><u>Vlaams Gewest</u></b>					
<b>Geheel van de methodes</b>	Homme	60.100	109.501	32.958	202.559
	Femmes	44.572	89.771	29.161	163.504
	<b>Total</b>	<b>104.672</b>	<b>199.272</b>	<b>62.119</b>	<b>366.063</b>
<b>Contact met een officieel plaatsingsbureau</b>	Homme	16.029	30.359	9.457	55.845
	Femmes	11.491	25.729	8.064	45.283
	<b>Total</b>	<b>27.520</b>	<b>56.087</b>	<b>17.521</b>	<b>101.128</b>
<b>Contact met uitzendkantoor of PWA</b>	Homme	10.657	19.845	4.516	35.019
	Femmes	9.222	13.573	3.570	26.364
	<b>Total</b>	<b>19.879</b>	<b>33.418</b>	<b>8.086</b>	<b>61.383</b>
<b>Contact met een werkgever</b>	Homme	7.401	12.649	3.868	23.918
	Femmes	4.704	9.478	2.843	17.025
	<b>Total</b>	<b>12.105</b>	<b>22.128</b>	<b>6.712</b>	<b>40.944</b>
<b>Via persoonlijke relaties</b>	Homme	7.997	14.412	4.674	27.083
	Femmes	4.807	11.748	3.790	20.345
	<b>Total</b>	<b>12.804</b>	<b>26.159</b>	<b>8.464</b>	<b>47.427</b>
<b>Heeft een advertentie beantwoord, laten plaatsen</b>	Homme	3.539	5.857	1.711	11.108
	Femmes	2.437	5.123	2.620	10.180
	<b>Total</b>	<b>5.976</b>	<b>10.980</b>	<b>4.332</b>	<b>21.288</b>
<b>Heeft deelgenomen aan een test, examen</b>	Homme	3.623	6.115	1.143	10.880
	Femmes	2.598	4.924	2.106	9.628
	<b>Total</b>	<b>6.221</b>	<b>11.038</b>	<b>3.248</b>	<b>20.508</b>
<b>Heeft advertenties geraadpleegd</b>	Homme	10.270	18.267	6.966	35.503
	Femmes	8.776	17.946	5.875	32.597
	<b>Total</b>	<b>19.046</b>	<b>36.213</b>	<b>12.841</b>	<b>68.100</b>
<b>Heeft grond, gebouw of uitrusting gezocht</b>	Homme	No resp.	316	122	437
	Femmes	93	197	No resp.	290
	<b>Total</b>	<b>93</b>	<b>512</b>	<b>122</b>	<b>727</b>
<b>Heeft financiële middelen gezocht</b>	Homme	96	522	122	739
	Femmes	255	230	No resp.	485
	<b>Total</b>	<b>351</b>	<b>752</b>	<b>122</b>	<b>1.225</b>
<b>Heeft licenties, vergunningen gezocht</b>	Homme	No resp.	208	66	274
	Femmes	91	184	No resp.	275
	<b>Total</b>	<b>91</b>	<b>392</b>	<b>66</b>	<b>549</b>
<b>Andere methodes</b>	Homme	489	952	313	1.754
	Femmes	98	639	294	1.031
	<b>Total</b>	<b>586</b>	<b>1.592</b>	<b>607</b>	<b>2.785</b>

**Actieve methodes van het zoeken naar een betrekking, geslacht, leeftijd en woonplaats**

		De 15 tot 24 jaar	De 25 tot 49 jaar	De 50 jaar en meer	Totaal
<b>Waals Gewest</b>					
Geheel van de methodes	Homme	62.814	146.396	24.227	233.438
	Femmes	53.878	123.940	19.910	197.728
	Total	116.692	270.336	44.137	431.166
Contact met een officieel plaatsingsbureau	Homme	15.568	37.705	5.398	58.671
	Femmes	14.585	30.991	5.983	51.560
	Total	30.153	68.696	11.382	110.232
Contact met uitzendkantoor of PWA	Homme	10.386	21.456	2.254	34.096
	Femmes	7.046	14.777	2.504	24.328
	Total	17.432	36.233	4.759	58.424
Contact met een werkgever	Homme	8.693	21.227	3.844	33.764
	Femmes	8.011	18.114	1.956	28.081
	Total	16.704	39.341	5.800	61.846
Via persoonlijke relaties	Homme	8.048	16.816	3.326	28.191
	Femmes	6.717	12.663	2.757	22.137
	Total	14.765	29.480	6.083	50.327
Heeft een advertentie beantwoord, laten plaatsen	Homme	6.157	15.358	2.555	24.070
	Femmes	5.454	13.876	1.877	21.208
	Total	11.611	29.234	4.433	45.278
Heeft deelgenomen aan een test, examen	Homme	2.474	5.581	798	8.853
	Femmes	3.225	4.146	525	7.896
	Total	5.699	9.727	1.322	16.749
Heeft advertenties geraadpleegd	Homme	10.621	26.029	5.607	42.257
	Femmes	8.317	27.304	3.797	39.418
	Total	18.938	53.333	9.404	81.674
Heeft grond, gebouw of uitrusting gezocht	Homme	137	328	57	522
	Femmes	152	230	135	518
	Total	289	559	192	1.040
Heeft financiële middelen gezocht	Homme	No resp.	658	71	729
	Femmes	168	381	No resp.	549
	Total	168	1.039	71	1.277
Heeft licenties, vergunningen gezocht	Homme	48	102	128	278
	Femmes	No resp.	337	119	456
	Total	48	440	247	734
Andere methodes	Homme	682	1.135	189	2.007
	Femmes	202	1.121	256	1.579
	Total	884	2.256	445	3.586

**Werkloosheidsgraad volgens de leeftijd, het geslacht,  
de burgerlijke staat en woonplaats**

		Totaal		
		Totaal	Aantal	Mannen
Burgerlijke staat		Werkloosheidsgraad	Aantal	Werkloosheidsgraad
<b><u>Belgie</u></b>				
	Totaal		4.768.748	
	Vrijgezel		1.702.854	
Beroepsbevolking	Gehuwd		2.504.043	
	Weduwnaar		43.769	
	Gescheiden		518.082	
	Totaal	8,0%	379.378	7,8%
	Vrijgezel	12,0%	203.997	12,2%
IAB-werklozen	Gehuwd	5,1%	126.526	4,6%
	Weduwnaar	4,2%	1.845	5,0%
	Gescheiden	9,1%	47.010	9,0%
<b><u>Brussels Hoofdstedelijk Gewest</u></b>				
	Totaal		475.073	
	Vrijgezel		193.159	
Beroepsbevolking	Gehuwd		226.694	
	Weduwnaar		4.998	
	Gescheiden		50.222	
	Totaal	15,9%	75.316	15,9%
	Vrijgezel	16,8%	32.483	18,1%
IAB-werklozen	Gehuwd	14,6%	33.168	13,7%
	Weduwnaar	12,1%	604	6,4%
	Gescheiden	18,0%	9.061	19,5%
<b><u>Vlaams Gewest</u></b>				
	Totaal		2.836.816	
	Vrijgezel		963.420	
Beroepsbevolking	Gehuwd		1.553.607	
	Weduwnaar		24.425	
	Gescheiden		295.364	
	Totaal	5,0%	140.610	5,0%
	Vrijgezel	8,0%	77.341	8,1%
IAB-werklozen	Gehuwd	3,0%	46.951	2,8%
	Weduwnaar	2,2%	539	3,0%
	Gescheiden	5,3%	15.778	5,7%
<b><u>Waals Gewest</u></b>				
	Totaal		1.456.859	
	Vrijgezel		546.274	
Beroepsbevolking	Gehuwd		723.742	
	Weduwnaar		14.347	
	Gescheiden		172.496	
	Totaal	11,2%	163.452	10,7%
	Vrijgezel	17,2%	94.173	17,3%
IAB-werklozen	Gehuwd	6,4%	46.407	5,3%
	Weduwnaar	4,9%	702	8,3%
	Gescheiden	12,9%	22.171	12,0%



**Werkloosheidsgraad volgens de leeftijd, het geslacht,  
de burgerlijke staat en woonplaats**

Totaal				
Mannen		Vrouwen		
Aantal	Werkloosheid sgraad	Aantal		
2.609.324		2.159.424	Totaal	
971.548		731.306	Vrijgezel	
1.386.497		1.117.546	Gehuwd	Beroepsbevolking
12.153		31.616	Weduwnaar	
239.127		278.955	Gescheiden	
203.746	8,1%	175.633	Totaal	
118.316	11,7%	85.681	Vrijgezel	
63.204	5,7%	63.322	Gehuwd	IAB-werklozen
603	3,9%	1.242	Weduwnaar	
21.623	9,1%	25.387	Gescheiden	
<b><u>België</u></b>				
<b><u>Brussels Hoofdstedelijk Gewest</u></b>				
261.223		213.850	Totaal	
104.612		88.547	Vrijgezel	
133.226		93.469	Gehuwd	Beroepsbevolking
1.375		3.623	Weduwnaar	
22.011		28.211	Gescheiden	
41.615	15,8%	33.702	Totaal	
18.946	15,3%	13.537	Vrijgezel	
18.285	15,9%	14.882	Gehuwd	IAB-werklozen
89	14,2%	516	Weduwnaar	
4.295	16,9%	4.767	Gescheiden	
<b><u>Vlaams Gewest</u></b>				
1.547.251		1.289.565	Totaal	
553.268		410.153	Vrijgezel	
847.498		706.109	Gehuwd	Beroepsbevolking
7.255		17.169	Weduwnaar	
139.230		156.133	Gescheiden	
76.656	5,0%	63.953	Totaal	
44.949	7,9%	32.393	Vrijgezel	
23.525	3,3%	23.426	Gehuwd	IAB-werklozen
221	1,9%	318	Weduwnaar	
7.962	5,0%	7.817	Gescheiden	
<b><u>Waals Gewest</u></b>				
800.850		656.009	Totaal	
313.668		232.606	Vrijgezel	
405.773		317.969	Gehuwd	Beroepsbevolking
3.523		10.824	Weduwnaar	
77.886		94.610	Gescheiden	
85.475	11,9%	77.978	Totaal	
54.421	17,1%	39.752	Vrijgezel	
21.393	7,9%	25.014	Gehuwd	IAB-werklozen
294	3,8%	408	Weduwnaar	
9.367	13,5%	12.803	Gescheiden	

**Werkloosheidsgraad volgens de leeftijd, het geslacht,  
de burgerlijke staat en woonplaats**

De 15 tot 24 jaar

	Burgerlijke staat	Totaal		Mannen
		Werkloosheidsgraad	Aantal	Werkloosheidsgraad
<b><u>Belgie</u></b>				
Beroepsbevolking	Totaal		424.279	
	Vrijgezel		396.898	
	Gehuwd		26.353	
	Weduwnaar		.	
	Gescheiden		1.028	
IAB-werklozen	Totaal	21,9%	93.105	21,5%
	Vrijgezel	21,5%	85.202	21,4%
	Gehuwd	28,9%	7.618	24,4%
	Weduwnaar	0,0%	.	0,0%
	Gescheiden	27,6%	284	0,0%
<b><u>Brussels Hoofdstedelijk Gewest</u></b>				
Beroepsbevolking	Totaal		36.725	
	Vrijgezel		30.437	
	Gehuwd		5.825	
	Weduwnaar		.	
	Gescheiden		463	
IAB-werklozen	Totaal	31,7%	11.654	33,1%
	Vrijgezel	30,7%	9.338	33,9%
	Gehuwd	34,9%	2.031	25,2%
	Weduwnaar	0,0%	.	0,0%
	Gescheiden	61,3%	284	0,0%
<b><u>Vlaams Gewest</u></b>				
Beroepsbevolking	Totaal		248.172	
	Vrijgezel		234.663	
	Gehuwd		12.944	
	Weduwnaar		.	
	Gescheiden		565	
IAB-werklozen	Totaal	15,7%	38.983	15,9%
	Vrijgezel	15,4%	36.108	15,8%
	Gehuwd	22,2%	2.875	22,6%
	Weduwnaar	0,0%	.	0,0%
	Gescheiden	0,0%	.	0,0%
<b><u>Waals Gewest</u></b>				
Beroepsbevolking	Totaal		139.382	
	Vrijgezel		131.798	
	Gehuwd		7.584	
	Weduwnaar		.	
	Gescheiden		.	
IAB-werklozen	Totaal	30,5%	42.468	28,5%
	Vrijgezel	30,2%	39.756	28,5%
	Gehuwd	35,8%	2.712	26,3%
	Weduwnaar	0,0%	.	0,0%
	Gescheiden	0,0%	.	0,0%

**Werkloosheidsgraad volgens de leeftijd, het geslacht,  
de burgerlijke staat en woonplaats**

De 15 tot 24 jaar

Mannen		Vrouwen			
Aantal	Werkloosheidsgraad	Aantal			
230.977		193.301		Totaal	
223.511		173.387		Vrijgezel	
7.305		19.048		Gehuwd	Beroepsbevolking
.		.		Weduwnaar	
161		867		Gescheiden	
49.631	22,5%	43.474		Totaal	
47.849	21,5%	37.353		Vrijgezel	
1.782	30,6%	5.837		Gehuwd	IAB-werklozen
.	0,0%	.		Weduwnaar	
.	32,8%	284		Gescheiden	
<b><u>Belgie</u></b>					
<b><u>Brussels Hoofdstedelijk Gewest</u></b>					
18.164		18.561		Totaal	
16.451		13.986		Vrijgezel	
1.713		4.112		Gehuwd	Beroepsbevolking
.		.		Weduwnaar	
.		463		Gescheiden	
6.016	30,4%	5.638		Totaal	
5.583	26,8%	3.755		Vrijgezel	
433	38,9%	1.599		Gehuwd	IAB-werklozen
.	0,0%	.		Weduwnaar	
.	61,3%	284		Gescheiden	
<b><u>Vlaams Gewest</u></b>					
134.958		113.214		Totaal	
131.502		103.161		Vrijgezel	
3.295		9.649		Gehuwd	Beroepsbevolking
.		.		Weduwnaar	
161		404		Gescheiden	
21.465	15,5%	17.518		Totaal	
20.719	14,9%	15.390		Vrijgezel	
746	22,1%	2.129		Gehuwd	IAB-werklozen
.	0,0%	.		Weduwnaar	
.	0,0%	.		Gescheiden	
<b><u>Waals Gewest</u></b>					
77.856		61.526		Totaal	
75.559		56.239		Vrijgezel	
2.297		5.287		Gehuwd	Beroepsbevolking
.		.		Weduwnaar	
.		.		Gescheiden	
22.150	33,0%	20.318		Totaal	
21.547	32,4%	18.209		Vrijgezel	
603	39,9%	2.109		Gehuwd	IAB-werklozen
.	0,0%	.		Weduwnaar	
.	0,0%	.		Gescheiden	

**Werkloosheidsgraad volgens de leeftijd, het geslacht,  
de burgerlijke staat en woonplaats**

De 25 tot 34 jaar

	Burgerlijke staat	Totaal		Mannen
		Werkloosheidsgraad	Aantal	Werkloosheidsgraad
<b><u>Belgie</u></b>				
Beroepsbevolking	Totaal		1.226.356	
	Vrijgezel		773.389	
	Gehuwd		408.086	
	Weduwnaar		1.524	
	Gescheiden		43.357	
IAB-werklozen	Totaal	9,4%	114.790	9,4%
	Vrijgezel	9,6%	73.973	10,0%
	Gehuwd	8,2%	33.468	7,3%
	Weduwnaar	6,3%	96	0,0%
	Gescheiden	16,7%	7.253	15,7%
<b><u>Brussels Hoofdstedelijk Gewest</u></b>				
Beroepsbevolking	Totaal		151.902	
	Vrijgezel		91.922	
	Gehuwd		54.148	
	Weduwnaar		96	
	Gescheiden		5.736	
IAB-werklozen	Totaal	18,4%	27.997	17,9%
	Vrijgezel	15,2%	13.959	16,0%
	Gehuwd	21,1%	11.440	18,2%
	Weduwnaar	100,0%	96	0,0%
	Gescheiden	43,6%	2.503	53,8%
<b><u>Vlaams Gewest</u></b>				
Beroepsbevolking	Totaal		709.933	
	Vrijgezel		445.466	
	Gehuwd		239.200	
	Weduwnaar		959	
	Gescheiden		24.308	
IAB-werklozen	Totaal	5,2%	37.244	5,5%
	Vrijgezel	5,5%	24.395	5,7%
	Gehuwd	4,5%	10.806	4,9%
	Weduwnaar	0,0%	.	0,0%
	Gescheiden	8,4%	2.042	7,8%
<b><u>Waals Gewest</u></b>				
Beroepsbevolking	Totaal		364.521	
	Vrijgezel		236.001	
	Gehuwd		114.738	
	Weduwnaar		469	
	Gescheiden		13.313	
IAB-werklozen	Totaal	13,6%	49.548	13,2%
	Vrijgezel	15,1%	35.619	16,1%
	Gehuwd	9,8%	11.221	6,1%
	Weduwnaar	0,0%	.	0,0%
	Gescheiden	20,3%	2.708	14,0%

**Werkloosheidsgraad volgens de leeftijd, het geslacht,  
de burgerlijke staat en woonplaats**

De 25 tot 34 jaar

Mannen		Vrouwen			
Aantal	Werkloosheidsgraad	Aantal			
645.628		580.728		Totaal	
436.197		337.192		Vrijgezel	
190.793		217.292		Gehuwd	Beroepsbevolking
283		1.241		Weduwnaar	
18.356		25.002		Gescheiden	
60.592	9,3%	54.198		Totaal	
43.825	8,9%	30.149		Vrijgezel	
13.891	9,0%	19.576		Gehuwd	IAB-werklozen
.	7,7%	96		Weduwnaar	
2.876	17,5%	4.377		Gescheiden	
<b><u>België</u></b>					
<b><u>Brussels Hoofdstedelijk Gewest</u></b>					
82.651		69.251		Totaal	
50.845		41.078		Vrijgezel	
29.324		24.823		Gehuwd	Beroepsbevolking
.		96		Weduwnaar	
2.482		3.254		Gescheiden	
14.794	19,1%	13.203		Totaal	
8.118	14,2%	5.840		Vrijgezel	
5.342	24,6%	6.098		Gehuwd	IAB-werklozen
.	100,0%	96		Weduwnaar	
1.334	35,9%	1.168		Gescheiden	
<b><u>Vlaams Gewest</u></b>					
370.794		339.139		Totaal	
251.676		193.790		Vrijgezel	
107.979		131.221		Gehuwd	Beroepsbevolking
150		809		Weduwnaar	
10.989		13.320		Gescheiden	
20.373	5,0%	16.871		Totaal	
14.244	5,2%	10.152		Vrijgezel	
5.272	4,2%	5.535		Gehuwd	IAB-werklozen
.	0,0%	.		Weduwnaar	
858	8,9%	1.184		Gescheiden	
<b><u>Waals Gewest</u></b>					
192.183		172.338		Totaal	
133.676		102.325		Vrijgezel	
53.490		61.248		Gehuwd	Beroepsbevolking
132		336		Weduwnaar	
4.885		8.428		Gescheiden	
25.424	14,0%	24.124		Totaal	
21.463	13,8%	14.157		Vrijgezel	
3.278	13,0%	7.943		Gehuwd	IAB-werklozen
.	0,0%	.		Weduwnaar	
684	24,0%	2.024		Gescheiden	

**Werkloosheidsgraad volgens de leeftijd, het geslacht,  
de burgerlijke staat en woonplaats**

De 35 à 44 ans

	Etat civil	Totaal		Mannen
		Taux de chômage	Nombre	Taux de chômage
<b><u>België</u></b>				
Beroepsbevolking	Totaal		1.358.365	
	Vrijgezel		359.589	
	Gehuwd		821.953	
	Weduwnaar		5.112	
	Gescheiden		171.711	
IAB-werklozen	Totaal	6,1%	83.184	6,2%
	Vrijgezel	8,1%	29.017	8,1%
	Gehuwd	4,8%	39.188	4,8%
	Weduwnaar	4,9%	252	9,8%
	Gescheiden	8,6%	14.726	8,3%
<b><u>Brussels Hoofdstedelijk Gewest</u></b>				
Beroepsbevolking	Totaal		135.430	
	Vrijgezel		42.442	
	Gehuwd		77.241	
	Weduwnaar		612	
	Gescheiden		15.135	
IAB-werklozen	Totaal	14,5%	19.575	14,0%
	Vrijgezel	13,4%	5.677	14,1%
	Gehuwd	14,2%	10.953	13,3%
	Weduwnaar	0,0%	.	0,0%
	Gescheiden	19,5%	2.944	18,7%
<b><u>Vlaams Gewest</u></b>				
Beroepsbevolking	Totaal		807.629	
	Vrijgezel		191.689	
	Gehuwd		513.019	
	Weduwnaar		2.591	
	Gescheiden		100.329	
IAB-werklozen	Totaal	3,4%	27.131	3,4%
	Vrijgezel	5,2%	9.900	5,0%
	Gehuwd	2,4%	12.510	2,4%
	Weduwnaar	3,6%	94	0,0%
	Gescheiden	4,6%	4.627	5,3%
<b><u>Waals Gewest</u></b>				
Beroepsbevolking	Totaal		415.307	
	Vrijgezel		125.458	
	Gehuwd		231.693	
	Weduwnaar		1.909	
	Gescheiden		56.247	
IAB-werklozen	Totaal	8,8%	36.478	8,8%
	Vrijgezel	10,7%	13.440	11,2%
	Gehuwd	6,8%	15.725	6,9%
	Weduwnaar	8,2%	157	31,8%
	Gescheiden	12,7%	7.155	11,0%

**Werkloosheidsgraad volgens de leeftijd, het geslacht,  
de burgerlijke staat en woonplaats**

## De 35 à 44 ans

Mannen		Vrouwen			
Nombre	Taux de chômage	Nombre			
733.205		625.160		Totaal	
213.016		146.573		Vrijgezel	
443.559		378.395		Gehuwd	Beroepsbevolking
<b>1.254</b>		<b>3.858</b>		Weduwnaar	
75.377		96.334		Gescheiden	
45.107	6,1%	38.077		Totaal	
17.247	8,0%	11.771		Vrijgezel	
21.446	4,7%	17.742		Gehuwd	IAB-werklozen
<b>123</b>	3,3%	<b>128</b>		Weduwnaar	
6.291	8,8%	8.436		Gescheiden	
<b>Belgie</b>					
<b>Brussels Hoofdstedelijk Gewest</b>					
77.515		57.914		Totaal	
23.029		19.413		Vrijgezel	
47.073		30.168		Gehuwd	Beroepsbevolking
<b>261</b>		<b>351</b>		Weduwnaar	
7.152		7.983		Gescheiden	
10.854	15,1%	8.721		Totaal	
<b>3.238</b>	12,6%	<b>2.439</b>		Vrijgezel	
6.275	15,5%	<b>4.678</b>		Gehuwd	IAB-werklozen
.	0,0%	.		Weduwnaar	
<b>1.341</b>	20,1%	<b>1.604</b>		Gescheiden	
<b>Vlaams Gewest</b>					
431.585		376.044		Totaal	
115.849		75.841		Vrijgezel	
270.633		242.386		Gehuwd	Beroepsbevolking
<b>606</b>		<b>1.986</b>		Weduwnaar	
44.498		55.831		Gescheiden	
14.546	3,3%	12.586		Totaal	
5.741	5,5%	<b>4.160</b>		Vrijgezel	
6.457	2,5%	6.053		Gehuwd	IAB-werklozen
.	4,7%	<b>94</b>		Weduwnaar	
<b>2.348</b>	4,1%	<b>2.279</b>		Gescheiden	
<b>Waals Gewest</b>					
224.105		191.201		Totaal	
74.139		51.319		Vrijgezel	
125.852		105.841		Gehuwd	Beroepsbevolking
<b>387</b>		<b>1.522</b>		Weduwnaar	
23.727		32.520		Gescheiden	
19.707	8,8%	16.771		Totaal	
8.268	10,1%	5.172		Vrijgezel	
8.714	6,6%	7.011		Gehuwd	IAB-werklozen
<b>123</b>	2,2%	<b>34</b>		Weduwnaar	
<b>2.602</b>	14,0%	<b>4.553</b>		Gescheiden	

**Werkloosheidsgraad volgens de leeftijd, het geslacht,  
de burgerlijke staat en woonplaats**

De 45 à 54 ans

	Etat civil	Totaal		Mannen
		Taux de chômage	Nombre	Taux de chômage
<b><u>België</u></b>				
Beroepsbevolking	Totaal		1.273.557	
	Vrijgezel		141.911	
	Gehuwd		894.795	
	Weduwnaar		18.116	
	Gescheiden		218.735	
IAB-werklozen	Totaal	5,0%	63.456	4,8%
	Vrijgezel	8,9%	12.608	9,2%
	Gehuwd	3,7%	32.893	3,5%
	Weduwnaar	5,2%	951	3,7%
	Gescheiden	7,8%	17.004	7,6%
<b><u>Brussels Hoofdstedelijk Gewest</u></b>				
Beroepsbevolking	Totaal		102.302	
	Vrijgezel		22.537	
	Gehuwd		59.725	
	Weduwnaar		2.153	
	Gescheiden		17.887	
IAB-werklozen	Totaal	11,4%	11.632	13,5%
	Vrijgezel	11,7%	2.631	14,4%
	Gehuwd	10,7%	6.376	12,9%
	Weduwnaar	19,8%	426	16,3%
	Gescheiden	12,3%	2.199	15,2%
<b><u>Vlaams Gewest</u></b>				
Beroepsbevolking	Totaal		783.771	
	Vrijgezel		74.704	
	Gehuwd		572.442	
	Weduwnaar		10.133	
	Gescheiden		126.493	
IAB-werklozen	Totaal	3,2%	24.983	3,0%
	Vrijgezel	6,7%	4.997	6,7%
	Gehuwd	2,4%	13.698	2,2%
	Weduwnaar	1,9%	197	3,2%
	Gescheiden	4,8%	6.091	4,7%
<b><u>Waals Gewest</u></b>				
Beroepsbevolking	Totaal		387.484	
	Vrijgezel		44.670	
	Gehuwd		262.629	
	Weduwnaar		5.829	
	Gescheiden		74.355	
IAB-werklozen	Totaal	6,9%	26.841	6,1%
	Vrijgezel	11,1%	4.980	11,3%
	Gehuwd	4,9%	12.819	4,1%
	Weduwnaar	5,6%	328	0,0%
	Gescheiden	11,7%	8.714	11,0%



**Werkloosheidsgraad volgens de leeftijd, het geslacht,  
de burgerlijke staat en woonplaats**

## De 45 à 54 ans

Mannen		Vrouwen			
Nombre	Taux de chômage	Nombre			
706.591		566.965		Totaal	
80.360		61.551		Vrijgezel	
514.847		379.948		Gehuwd	Beroepsbevolking
5.096		13.019		Weduwnaar	
106.288		112.448		Gescheiden	
33.696	5,2%	29.760		Totaal	
7.407	8,5%	5.201		Vrijgezel	
17.995	3,9%	14.898		Gehuwd	IAB-werklozen
188	5,9%	763		Weduwnaar	
8.106	7,9%	8.897		Gescheiden	
<b><u>België</u></b>					
<b><u>Brussels Hoofdstedelijk Gewest</u></b>					
55.625		46.677		Totaal	
11.188		11.349		Vrijgezel	
36.288		23.437		Gehuwd	Beroepsbevolking
545		1.608		Weduwnaar	
7.604		10.283		Gescheiden	
7.531	8,8%	4.101		Totaal	
1.615	9,0%	1.016		Vrijgezel	
4.673	7,3%	1.703		Gehuwd	IAB-werklozen
89	21,0%	337		Weduwnaar	
1.154	10,2%	1.045		Gescheiden	
<b><u>Vlaams Gewest</u></b>					
434.856		348.915		Totaal	
43.779		30.925		Vrijgezel	
325.705		246.737		Gehuwd	Beroepsbevolking
3.059		7.074		Weduwnaar	
62.313		64.179		Gescheiden	
13.013	3,4%	11.970		Totaal	
2.925	6,7%	2.072		Vrijgezel	
7.048	2,7%	6.650		Gehuwd	IAB-werklozen
99	1,4%	98		Weduwnaar	
2.942	4,9%	3.149		Gescheiden	
<b><u>Waals Gewest</u></b>					
216.111		171.373		Totaal	
25.393		19.277		Vrijgezel	
152.855		109.774		Gehuwd	Beroepsbevolking
1.492		4.337		Weduwnaar	
36.370		37.985		Gescheiden	
13.152	8,0%	13.689		Totaal	
2.867	11,0%	2.113		Vrijgezel	
6.274	6,0%	6.545		Gehuwd	IAB-werklozen
.	7,6%	328		Weduwnaar	
4.011	12,4%	4.703		Gescheiden	

**Werkloosheidsgraad volgens de leeftijd, het geslacht,  
de burgerlijke staat en woonplaats**

De 55 à 64 ans

	Etat civil	Totaal		Mannen
		Taux de chômage	Nombre	Taux de chômage
<b><u>België</u></b>				
Beroepsbevolking	Totaal		486.192	
	Vrijgezel		31.067	
	Gehuwd		352.856	
	Weduwnaar		19.018	
	Gescheiden		83.250	
IAB-werklozen	Totaal	5,1%	24.844	5,0%
	Vrijgezel	10,3%	3.196	10,8%
	Gehuwd	3,8%	13.359	3,5%
	Weduwnaar	2,9%	546	5,3%
	Gescheiden	9,3%	7.743	11,2%
<b><u>Brussels Hoofdstedelijk Gewest</u></b>				
Beroepsbevolking	Totaal		48.715	
	Vrijgezel		5.821	
	Gehuwd		29.756	
	Weduwnaar		2.137	
	Gescheiden		11.001	
IAB-werklozen	Totaal	9,2%	4.458	8,9%
	Vrijgezel	15,1%	878	12,6%
	Gehuwd	8,0%	2.367	8,3%
	Weduwnaar	3,9%	83	0,0%
	Gescheiden	10,3%	1.131	9,8%
<b><u>Vlaams Gewest</u></b>				
Beroepsbevolking	Totaal		287.311	
	Vrijgezel		16.898	
	Gehuwd		216.002	
	Weduwnaar		10.741	
	Gescheiden		43.669	
IAB-werklozen	Totaal	4,3%	12.268	4,1%
	Vrijgezel	11,5%	1.940	12,6%
	Gehuwd	3,3%	7.062	2,9%
	Weduwnaar	2,3%	248	3,5%
	Gescheiden	6,9%	3.018	8,5%
<b><u>Waals Gewest</u></b>				
Beroepsbevolking	Totaal		150.166	
	Vrijgezel		8.348	
	Gehuwd		107.098	
	Weduwnaar		6.140	
	Gescheiden		28.580	
IAB-werklozen	Totaal	5,4%	8.118	5,6%
	Vrijgezel	4,5%	378	5,6%
	Gehuwd	3,7%	3.930	3,5%
	Weduwnaar	3,5%	216	11,3%
	Gescheiden	12,6%	3.594	16,0%

**Werkloosheidsgraad volgens de leeftijd, het geslacht,  
de burgerlijke staat en woonplaats**

## De 55 à 64 ans

Mannen		Vrouwen			
Nombre	Taux de chômage	Nombre			
292.922		193.269		Totaal	
18.464		12.603		Vrijgezel	
229.993		122.864		Gehuwd	Beroepsbevolking
5.520		13.498		Weduwnaar	
38.945		44.305		Gescheiden	
14.720	5,2%	10.124		Totaal	
1.988	9,6%	1.207		Vrijgezel	
8.090	4,3%	5.269		Gehuwd	IAB-werklozen
292	1,9%	254		Weduwnaar	
4.350	7,7%	3.393		Gescheiden	
<b><u>België</u></b>					
<b><u>Brussels Hoofdstedelijk Gewest</u></b>					
27.268		21.446		Totaal	
3.100		2.721		Vrijgezel	
18.827		10.929		Gehuwd	Beroepsbevolking
569		1.568		Weduwnaar	
4.773		6.228		Gescheiden	
2.419	9,5%	2.039		Totaal	
391	17,9%	487		Vrijgezel	
1.563	7,4%	804		Gehuwd	IAB-werklozen
.	5,3%	83		Weduwnaar	
466	10,7%	666		Gescheiden	
<b><u>Vlaams Gewest</u></b>					
175.058		112.253		Totaal	
10.462		6.436		Vrijgezel	
139.887		76.116		Gehuwd	Beroepsbevolking
3.440		7.301		Weduwnaar	
21.270		22.400		Gescheiden	
7.259	4,5%	5.009		Totaal	
1.321	9,6%	620		Vrijgezel	
4.003	4,0%	3.059		Gehuwd	IAB-werklozen
122	1,7%	126		Weduwnaar	
1.814	5,4%	1.205		Gescheiden	
<b><u>Waals Gewest</u></b>					
90.595		59.570		Totaal	
4.902		3.446		Vrijgezel	
71.279		35.819		Gehuwd	Beroepsbevolking
1.511		4.629		Weduwnaar	
12.903		15.677		Gescheiden	
5.041	5,2%	3.076		Totaal	
277	2,9%	101		Vrijgezel	
2.524	3,9%	1.406		Gehuwd	IAB-werklozen
170	1,0%	46		Weduwnaar	
2.070	9,7%	1.523		Gescheiden	

**Behaald diploma, geslacht, leeftijd en woonplaats**

		De 15 tot 24 jaar	De 25 tot 49 jaar	De 50 jaar en meer	Totaal	
België	Geen diploma	Mannen	1.727	9.697	2.102	13.526
		Vrouwen	1.300	5.548	1.964	8.812
		Totaal	3.027	15.245	4.065	22.338
	Lager onderwijs	Mannen	4.728	12.944	4.148	21.820
		Vrouwen	2.512	8.073	3.323	13.908
		Totaal	7.240	21.017	7.470	35.727
	Lager secundair	Mannen	12.072	30.694	5.731	48.497
		Vrouwen	8.432	21.617	4.981	35.029
		Totaal	20.504	52.310	10.712	83.526
	Hoger secundair	Mannen	24.357	47.547	9.884	81.788
		Vrouwen	21.523	45.173	8.356	75.052
		Totaal	45.880	92.720	18.240	156.840
	Hoger niet- universitair	Mannen	2.646	7.877	2.783	13.306
		Vrouwen	4.006	11.176	1.972	17.153
		Totaal	6.652	19.053	4.755	30.459
	onderwijs korte	Mannen	2.294	6.870	1.246	10.410
		Vrouwen	2.615	4.647	1.935	9.197
		Totaal	4.909	11.517	3.181	19.607
	Hoger niet- universitair	Mannen	1.806	8.671	4.115	14.592
		Vrouwen	3.087	11.473	1.938	16.497
Totaal		4.893	20.144	6.053	31.090	
onderwijs lange	Mannen	49.631	124.299	30.008	203.938	
	Vrouwen	43.474	107.706	24.468	175.648	
	Totaal	93.105	232.006	54.477	379.587	
Academische	Mannen	321	2.862	575	3.757	
	Vrouwen	297	1.394	249	1.940	
	Totaal	617	4.256	823	5.697	
Geen diploma	Mannen	619	3.128	407	4.153	
	Vrouwen	281	2.236	385	2.902	
	Totaal	900	5.364	792	7.056	
Lager onderwijs	Mannen	1.709	7.667	1.009	10.385	
	Vrouwen	1.892	5.472	780	8.144	
	Totaal	3.601	13.140	1.788	18.529	
Lager secundair	Mannen	2.397	9.271	1.862	13.530	
	Vrouwen	2.350	8.053	1.134	11.537	
	Totaal	4.746	17.324	2.996	25.066	
Hoger secundair	Mannen	265	1.243	702	2.210	
	Vrouwen	367	1.056	225	1.648	
	Totaal	632	2.300	927	3.858	
Hoger niet- universitair	Mannen	361	2.245	No resp.	2.606	
	Vrouwen	358	1.519	527	2.404	
	Totaal	719	3.764	527	5.010	
onderwijs korte	Mannen	344	3.344	1.285	4.973	
	Vrouwen	93	4.272	761	5.126	
	Totaal	437	7.616	2.046	10.099	
Hoger niet- universitair	Mannen	6.016	29.760	5.839	41.615	
	Vrouwen	5.638	24.003	4.061	33.702	
	Totaal	11.654	53.763	9.899	75.316	
onderwijs lange	Mannen	344	3.344	1.285	4.973	
	Vrouwen	93	4.272	761	5.126	
	Totaal	437	7.616	2.046	10.099	
Academische	Mannen	6.016	29.760	5.839	41.615	
	Vrouwen	5.638	24.003	4.061	33.702	
	Totaal	11.654	53.763	9.899	75.316	

**Behaald diploma, geslacht, leeftijd en woonplaats**

		De 15 tot 24 jaar	De 25 tot 49 jaar	De 50 jaar en meer	Totaal	
<b>Vlaams Gewest</b>	Geen diploma	Mannen	869	3.112	737	4.718
		Vrouwen	344	1.875	1.020	3.238
		Totaal	1.212	4.987	1.757	7.956
	Lager onderwijs	Mannen	1.031	3.041	1.869	5.941
		Vrouwen	915	2.327	1.707	4.948
		Totaal	1.945	5.368	3.576	10.890
	Lager secundair	Mannen	4.794	11.218	2.230	18.242
		Vrouwen	2.583	4.847	1.886	9.315
		Totaal	7.377	16.064	4.116	27.557
	Hoger secundair	Mannen	10.860	16.754	5.104	32.718
		Vrouwen	9.152	14.631	4.118	27.901
		Totaal	20.012	31.385	9.221	60.618
	Hoger niet- universitair	Mannen	1.591	2.781	956	5.328
		Vrouwen	1.717	5.511	1.133	8.360
		Totaal	3.308	8.292	2.089	13.688
	Hoger niet- universitair onderwijs korte	Mannen	1.225	2.147	1.029	4.401
		Vrouwen	776	1.804	811	3.390
		Totaal	2.001	3.951	1.840	7.791
	Hoger niet- universitair onderwijs lange	Mannen	1.095	2.341	1.873	5.309
		Vrouwen	2.032	4.110	658	6.800
Totaal		3.127	6.451	2.531	12.109	
Academische	Mannen	21.465	41.393	13.798	76.656	
	Vrouwen	17.518	35.104	11.331	63.953	
	Totaal	38.983	76.497	25.129	140.610	
<b>Waals Gewest</b>	Geen diploma	Mannen	538	3.723	790	5.051
		Vrouwen	660	2.279	696	3.634
		Totaal	1.197	6.002	1.485	8.685
	Lager onderwijs	Mannen	3.079	6.775	1.872	11.725
		Vrouwen	1.316	3.510	1.231	6.057
		Totaal	4.395	10.285	3.102	17.782
	Lager secundair	Mannen	5.569	11.809	2.492	19.869
		Vrouwen	3.957	11.298	2.315	17.570
		Totaal	9.525	23.106	4.807	37.439
	Hoger secundair	Mannen	11.100	21.522	2.918	35.541
		Vrouwen	10.021	22.489	3.105	35.615
		Totaal	21.121	44.011	6.023	71.156
	Hoger niet- universitair	Mannen	790	3.853	1.125	5.768
		Vrouwen	1.922	4.609	615	7.145
		Totaal	2.711	8.461	1.740	12.912
	Hoger niet- universitair onderwijs korte	Mannen	708	2.478	217	3.403
		Vrouwen	1.481	1.324	597	3.402
		Totaal	2.189	3.803	814	6.805
	Hoger niet- universitair onderwijs lange	Mannen	367	2.985	958	4.310
		Vrouwen	962	3.091	518	4.571
Totaal		1.329	6.077	1.476	8.881	
Academische	Mannen	22.150	53.146	10.372	85.667	
	Vrouwen	20.318	48.599	9.076	77.993	
	Totaal	42.468	101.745	19.448	163.661	

**Personen die een opleiding volgen volgens het behaald diploma en het geslacht**

IAB-werklozen		Geen diploma	Lager onderwijs	Lager secundair
In verband met (huidig of toekomstig) werk	Mannen	716	527	1.322
	Vrouwen	231	346	1.502
	Totaal	947	874	2.824
Persoonlijke/sociale redenen	Mannen	No resp.	264	93
	Vrouwen	No resp.	77	297
	Totaal	No resp.	341	390
Totaal	Mannen	716	791	1.415
	Vrouwen	231	423	1.799
	Totaal	947	1.214	3.214

**Personen die een opleiding volgen volgens het behaald diploma en het geslacht**

Diplôme obtenu		Hoger niet- universitair onderwijs lange type / Academische Bachelor & Master aan een hogeschool	Hoger niet- universitair onderwijs Academische Bachelor & Master aan een hogeschool	Universitair onderwijs / Academische Bachelor & Master aan een universiteit	Totaal
Hoger secundair	2.537	560	213	690	6.566
	2.578	1.244	254	1.084	7.239
	5.115	1.804	467	1.773	13.805
	850	34	No resp.	232	1.472
	788	313	284	366	2.125
	1.638	347	284	598	3.597
	3.387	595	213	921	8.038
	3.366	1.556	538	1.450	9.364
	6.753	2.151	751	2.371	17.402





**Tabellen en grafieken**  
**T4 – Niet-actieve bevolking**

---

**Arbeidswens van de bevolking die geen betrekking zoekt,  
naar geslacht en leeftijd. België**

---

		De 15 tot 24 jaar	De 25 tot 49 jaar	De 50 jaar en meer	Totaal
Wenst een betrekking	Mannen	18.936	18.311	10.627	47.874
	Vrouwen	19.247	31.430	8.992	59.668
	<b>Totaal</b>	38.182	49.741	19.619	107.542
Wenst geen betrekking	Mannen	402.520	88.873	141.880	633.272
	Vrouwen	425.136	268.600	452.931	1.146.667
	<b>Totaal</b>	827.655	357.473	594.811	1.779.939
<b>Totaal</b>	Mannen	421.455	107.184	152.507	681.146
	Vrouwen	444.382	300.030	461.923	1.206.335
	<b>Totaal</b>	865.837	407.214	614.430	1.887.481

---

**Behaald diploma, geslacht, leeftijd en woonplaats**

		De 15 tot 24 jaar	De 25 tot 49 jaar	De 50 jaar en meer	Totaal
<b><u>België</u></b>					
Geen diploma	Mannen	11.433	20.336	117.215	148.985
	Vrouwen	12.059	46.933	226.088	285.080
	Totaal	23.492	67.269	343.303	434.065
Lager onderwijs	Mannen	49.548	14.265	294.169	357.983
	Vrouwen	43.367	39.012	501.188	583.567
	Totaal	92.915	53.278	795.357	941.550
Lager secundair	Mannen	196.559	32.742	261.556	490.856
	Vrouwen	183.260	72.741	368.727	624.728
	Totaal	379.819	105.483	630.283	1.115.584
Hoger secundair	Mannen	147.742	43.712	296.750	488.204
	Vrouwen	183.265	122.862	367.391	673.519
	Totaal	331.007	166.574	664.141	1.161.722
Hoger niet-universitair onderwijs korte type / Professionele Bachelor	Mannen	4.153	5.314	88.893	98.360
	Vrouwen	6.918	26.222	135.050	168.190
	Totaal	11.070	31.536	223.943	266.549
Hoger niet-universitair onderwijs lange type / Academische Bachelor & Master aan een hogeschool	Mannen	7.475	3.989	29.058	40.522
	Vrouwen	7.118	10.008	20.891	38.016
	Totaal	14.592	13.998	49.948	78.538
Universitair onderwijs / Academische Bachelor & Master aan een universiteit	Mannen	14.016	11.686	77.614	103.315
	Vrouwen	16.581	23.411	35.464	75.456
	Totaal	30.597	35.097	113.077	178.771
Totaal	Mannen	430.926	132.045	1.165.254	1.728.224
	Vrouwen	452.567	341.190	1.654.798	2.448.555
	Totaal	883.493	473.234	2.820.052	4.176.779
<b><u>Brussels Hoofdstedelijk Gewest</u></b>					
Geen diploma	Mannen	1.371	2.808	12.167	16.345
	Vrouwen	1.332	9.542	28.219	39.093
	Totaal	2.703	12.350	40.386	55.438
Lager onderwijs	Mannen	6.022	2.832	15.773	24.627
	Vrouwen	5.634	7.338	29.459	42.431
	Totaal	11.656	10.170	45.231	67.058
Lager secundair	Mannen	19.925	4.635	16.525	41.085
	Vrouwen	18.481	10.582	27.569	56.632
	Totaal	38.406	15.217	44.094	97.717
Hoger secundair	Mannen	15.269	7.424	19.106	41.799
	Vrouwen	19.661	15.596	27.066	62.323
	Totaal	34.930	23.020	46.172	104.122
Hoger niet-universitair onderwijs korte type / Professionele Bachelor	Mannen	267	953	5.346	6.566
	Vrouwen	188	3.347	10.383	13.918
	Totaal	456	4.300	15.729	20.484
Hoger niet-universitair onderwijs lange type / Academische Bachelor & Master aan een hogeschool	Mannen	1.133	1.321	3.211	5.665
	Vrouwen	676	2.592	4.600	7.868
	Totaal	1.810	3.913	7.811	13.533
Universitair onderwijs / Academische Bachelor & Master aan een universiteit	Mannen	1.970	3.736	13.617	19.323
	Vrouwen	2.823	8.520	9.981	21.324
	Totaal	4.793	12.256	23.598	40.647
Totaal	Mannen	45.957	23.707	85.746	155.410
	Vrouwen	48.797	57.518	137.275	243.590
	Totaal	94.754	81.225	223.021	399.000

**Behaald diploma, geslacht, leeftijd en woonplaats**

		De 15 tot 24 jaar	De 25 tot 49 jaar	De 50 jaar en meer	Totaal
<b><u>Vlaams Gewest</u></b>					
Geen diploma	Mannen	5.437	6.057	63.300	74.795
	Vrouwen	6.066	22.579	115.348	143.993
	Totaal	11.503	28.637	178.648	218.788
Lager onderwijs	Mannen	17.479	3.863	184.612	205.954
	Vrouwen	14.608	14.562	316.725	345.896
	Totaal	32.088	18.425	501.337	551.850
Lager secundair	Mannen	113.483	12.721	167.767	293.972
	Vrouwen	105.404	30.162	216.844	352.410
	Totaal	218.887	42.884	384.611	646.382
Hoger secundair	Mannen	84.175	19.741	185.265	289.181
	Vrouwen	101.470	59.799	218.342	379.610
	Totaal	185.645	79.540	403.607	668.791
Hoger niet-universitair onderwijs korte type / Professionele Bachelor	Mannen	3.085	2.435	57.150	62.670
	Vrouwen	5.125	14.415	81.399	100.940
	Totaal	8.210	16.850	138.549	163.609
Hoger niet-universitair onderwijs lange type / Academische Bachelor & Master aan een hogeschool	Mannen	4.417	1.151	16.430	21.997
	Vrouwen	4.327	4.434	7.251	16.012
	Totaal	8.744	5.585	23.681	38.009
Universitair onderwijs / Academische Bachelor & Master aan een universiteit	Mannen	8.456	5.467	38.076	51.999
	Vrouwen	9.283	8.553	14.590	32.426
	Totaal	17.739	14.020	52.666	84.425
Totaal	Mannen	236.533	51.435	712.599	1.000.566
	Vrouwen	246.283	154.505	970.500	1.371.288
	Totaal	482.815	205.940	1.683.099	2.371.854
<b><u>Waals Gewest</u></b>					
Geen diploma	Mannen	4.626	11.471	41.749	57.845
	Vrouwen	4.661	14.812	82.521	101.993
	Totaal	9.286	26.283	124.270	159.838
Lager onderwijs	Mannen	26.047	7.571	93.785	127.403
	Vrouwen	23.124	17.112	155.004	195.239
	Totaal	49.171	24.683	248.789	322.642
Lager secundair	Mannen	63.151	15.386	77.263	155.800
	Vrouwen	59.375	31.997	124.314	215.686
	Totaal	122.526	47.382	201.577	371.486
Hoger secundair	Mannen	48.297	16.548	92.379	157.224
	Vrouwen	62.134	47.467	121.984	231.585
	Totaal	110.432	64.015	214.363	388.809
Hoger niet-universitair onderwijs korte type / Professionele Bachelor	Mannen	800	1.927	26.397	29.124
	Vrouwen	1.604	8.460	43.268	53.332
	Totaal	2.405	10.386	69.665	82.456
Hoger niet-universitair onderwijs lange type / Academische Bachelor & Master aan een hogeschool	Mannen	1.925	1.518	9.416	12.859
	Vrouwen	2.114	2.982	9.040	14.136
	Totaal	4.039	4.500	18.456	26.995
Universitair onderwijs / Academische Bachelor & Master aan een universiteit	Mannen	3.590	2.482	25.920	31.993
	Vrouwen	4.476	6.338	10.892	21.706
	Totaal	8.066	8.820	36.813	53.699
Totaal	Mannen	148.436	56.902	366.909	572.248
	Vrouwen	157.488	129.167	547.023	833.677
	Totaal	305.924	186.069	913.932	1.405.925

## **Bijlagen**

# Bijlage 1 : Indeling van de beroepsbevolking volgens de steekproefenquête naar de arbeidskrachten van de Europese Gemeenschap (1)

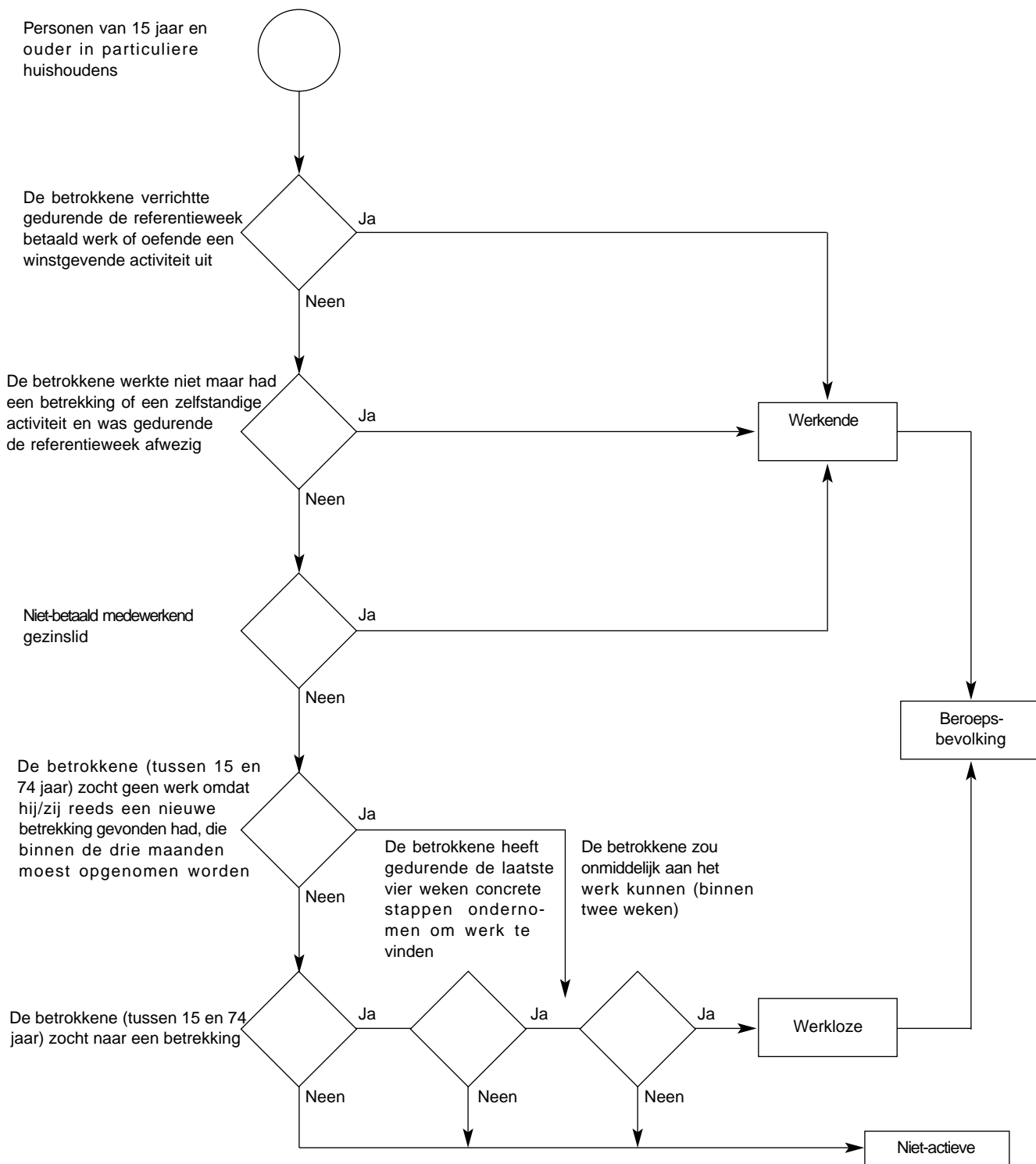

## Bijlage 2

### “GROTE GROEPEN” EN “SUB-GROTE GROEPEN” VAN DE INTERNATIONAL STANDARD CLASSIFICATION OF OCCUPATIONS (ISCO-88)

*(Sommige benamingen werden afgekort, nauwkeuriger omschreven of aangepast  
aan Belgische specificiteiten)*

#### **1. BEDRIJFSLEIDERS EN HOGER KADERPERSONEEL**

- 11 Wetgevende en uitvoerende macht, hogere kaderleden van het openbaar bestuur*
- 12 Bedrijfsleiders en kaderleden bij directie*
- 13 Directeurs en beheerders van kleine ondernemingen*

#### **2. INTELLECTUELE EN WETENSCHAPPELIJKE BEROEPEN**

- 21 Ingenieurs, informatici en specialisten in de fysische en wiskundige wetenschappen*
- 22 Specialisten in de levens- en gezondheidswetenschappen*
- 23 Leraars, onderwijzers en andere specialisten in het onderwijs*
- 24 Andere specialisten in intellectuele en wetenschappelijke beroepen*

#### **3. INTERMEDIAIRE FUNCTIES**

- 31 Technici*
- 32 Ondergeschikt personeel in de levens- en gezondheidswetenschappen*
- 33 Ondergeschikt personeel in het onderwijs*
- 34 Andere intermediaire beroepen*

#### **4. BEDIENDEN IN ADMINISTRATIEVE FUNCTIES**

- 41 Kantoorbedienden*
- 42 Receptionisten, kassiers, loketbedienden en dergelijke*

#### **5. DIENSTVERLENEND EN VERKOOPPERSONEEL**

- 51 Dienstverlenend personeel*
- 52 Modellen, verkopers en demonstrateurs*

#### **6. LANDBOUWERS EN GESCHOOLDE ARBEIDERS IN DE LANDBOUW EN DE VISSERIJ**

- 61 Voor de markt producerende geschoolde arbeiders en vissers*
- 62 Voor eigen verbruik producerende geschoolde arbeiders en vissers*

#### **7. AMBACHTSBEROEPEN EN AMBACHTELIJKE VAKARBEIDERS**

- 71 Ambachtslieden en vakarbeiders in de winning van delfstoffen en de bouwnijverheid*
- 72 Ambachtslieden en vakarbeiders in de metallurgie, de metaalverwerkende nijverheid, de machinebouw e. d.*
- 73 Ambachtslieden en vakarbeiders in de precisienijverheid, het kunstambacht, de drukkerijen e. d.*
- 74 Andere ambachtslieden en ambachtelijke vakarbeiders*

#### **8. MACHINE- EN INSTALLATIEBESTUURDERS, MONTAGEARBEIDERS**

- 81 Bestuurders van vaste installaties*
- 82 Machinebestuurders en montagearbeiders*
- 83 Bestuurders van voertuigen en zware werktuigen*

#### **9A. ONGESCHOOLDE ARBEIDERS EN BEDIENDEN**

- 91 Ongeschoold dienstverlenend en verkooppersoneel*
- 92 Ongeschoolde arbeiders in de landbouw en de visserij*
- 93 Ongeschoolde arbeiders in de mijnbouw, de bouwnijverheid, de industrie en het vervoer*

#### **9B. GEHANDICAPTEN TEWERKGESTELD IN EEN BESCHUTTE WERKPLAATS**

#### **0. STRIJDKRACHTEN**

**Bijlage 2.- LIJST VAN DE SECTIES EN AFDELINGEN VAN DE ACTIVITEITENNOMENCLATUUR NACE  
(HERZIENE VERSIE) (\*)**

<p><b>SECTIE A - LANDBOUW, JACHT EN BOSBOUW</b></p> <p>01 Landbouw, jacht en diensten in verband met deze activiteiten 02 Bosbouw en diensten in verband met de bosbouw</p> <p><b>SECTIE B - VISSERIJ</b></p> <p>05 Visserij en het kweken van vis en van schaal- en schelpdieren ; diensten in verband met de visserij</p> <p><b>SECTIE C - WINNING VAN DELFSTOFFEN</b></p> <p>10 Winning van steenkool, bruinkool en turf 11 Winning van aardolie en aardgas ; diensten in verband met de aardolie- en aardgaswinning, exclusief exploratie 12 Winning van uranium- en thoriumerts 13 Winning van metaalerts 14 Overige winning van delfstoffen</p> <p><b>SECTIE D - INDUSTRIE</b></p> <p>15 Vervaardiging van voedingsmiddelen en dranken 16 Vervaardiging van tabaksprodukten 17 Vervaardiging van textiel 18 Vervaardiging van kleding ; bereiden en verven van bont 19 Looien en bewerken van leer ; vervaardiging van koffers, tassen, zadel- en tuigmakerswerk en schoeisel 20 Houtindustrie en vervaardiging van artikelen van hout en van kurk, exclusief meubelen ; vervaardiging van artikelen van riet en van vlechtwerk 21 Vervaardiging van pulp, papier en papierwaren 22 Uitgeverijen, drukkerijen en reproductie van opgenomen media 23 Vervaardiging van cokes, geraffineerde aardolieprodukten en splijt- en kweekstoffen 24 Vervaardiging van chemische produkten 25 Vervaardiging van produkten van rubber of kunststof 26 Vervaardiging van overige niet-metaalhoudende minerale produkten 27 Vervaardiging van metalen in primaire vorm 28 Vervaardiging van produkten van metaal, exclusief machines en apparaten 29 Vervaardiging van machines, apparaten en werktuigen, n.e.g. 30 Vervaardiging van kantoormachines en computers 31 Vervaardiging van elektrische machines en apparaten, n.e.g. 32 Vervaardiging van audio-, video- en telecommunicatie-apparatuur en benodigdheden 33 Vervaardiging van medische apparatuur en instrumenten, van precisie- en optische instrumenten en van uurwerken 34 Vervaardiging van auto's, aanhangwagens en opleggers 35 Vervaardiging van overige transportmiddelen 36 Vervaardiging van meubelen ; industrie, n.e.g. 37 Recycling</p> <p><b>SECTIE E - DISTRIBUTIE VAN ELEKTRICITEIT, GAS EN WATER</b></p> <p>40 Distributie van elektriciteit, gas, stoom en warm water 41 Winning, zuivering en distributie van water</p> <p><b>SECTIE F - BOUWNIJVERHEID</b></p> <p>45 Bouwnijverheid</p> <p><b>SECTIE G - GROOT- EN KLEINHANDEL, REPARATIE VAN AUTO'S EN HUISHOUDELIJKE ARTIKELN</b></p> <p>50 Verkoop, onderhoud en reparatie van auto's en motorrijwielen ; kleinhandel in motorbrandstoffen 51 Groothandel en handelsbemiddeling, m.u.v. de handel in auto's en motorrijwielen 52 Kleinhandel, m.u.v. de kleinhandel in auto's en motorrijwielen ; reparatie van huishoudelijke artikelen</p>	<p><b>SECTIE H - HOTELS EN RESTAURANTS</b></p> <p>55 Hotels en restaurants</p> <p><b>SECTIE I - VERVOER, OPSLAG EN COMMUNICATIE</b></p> <p>60 Vervoer te land ; vervoer via pijpleidingen 61 Vervoer over water 62 Luchtvervoer 63 Vervoersondersteunende activiteiten ; reisbureaus 64 Post en telecommunicatie</p> <p><b>SECTIE J - FINANCIËLE INSTELLINGEN</b></p> <p>65 Financiële instellingen, exclusief het verzekeringswezen en pensioenfondsen 66 Verzekeringswezen en pensioenfondsen, exclusief verplichte sociale verzekeringen 67 Ondersteunende activiteiten in verband met financiële instellingen</p> <p><b>SECTIE K - EXPLOITATIE VAN EN HANDEL IN ONROEREND GOED, VERHUUR EN ZAKELIJKE DIENSTVERLENING</b></p> <p>70 Exploitatie van en handel in onroerend goed 71 Verhuur van machines en werktuigen zonder bedieningspersoneel en van overige roerende goederen 72 Activiteiten in verband met computers 73 Speur- en ontwikkelingswerk 74 Overige zakelijke dienstverlening</p> <p><b>SECTIE L - OPENBAAR BESTUUR EN DEFENSIE ; VERPLICHTE SOCIALE VERZEKERINGEN</b></p> <p>75 Openbaar bestuur en defensie ; verplichte sociale verzekeringen</p> <p><b>SECTIE M - ONDERWIJS</b></p> <p>80 Onderwijs</p> <p><b>SECTIE N - GEZONDHEIDSZORG EN MAATSCHAPPELIJKE DIENSTVERLENING</b></p> <p>85 Gezondheidszorg en maatschappelijke dienstverlening</p> <p><b>SECTIE O - OVERIGE GEMEENSCHAPSVOORZIENINGEN EN SOCIAAL-CULTURELE EN PERSOONLIJKE DIENSTEN</b></p> <p>90 Afvalwater- en afvalverzameling en -verwerking 91 Verenigingen n.e.g. 92 Cultuur, sport en recreatie 93 Overige diensten</p> <p><b>SECTIE P - PARTICULIERE HUISHOUDENS MET WERKNEMERS</b></p> <p>95 Particuliere huishoudens met werknemers</p> <p><b>SECTIE Q - EXTRATERRITORIALE ORGANISATIES EN LICHAMEN</b></p> <p>99 Extraterritoriale organisaties en lichamen</p>
	(*) Vanaf 1993





Ga naar vraag : ↓	
<b>12. Hoeveel personen (werkgever inbegrepen) werken er in het bedrijf (lokale vestiging) ?</b>	
- Van 1 tot 10 (preciseer het aantal) .....  __ __	13
- Van 11 tot 19 .....	11 13
- Van 20 tot 49 .....	12 13
- Van 50 tot 249 .....	13 13
- Van 250 tot 499 .....	14 13
- Minstens 500 .....	15 13
- Weet niet, tussen 1 en 10 .....	81 13
- Weet niet, 11 of meer .....	82 13
<b>13. Wanneer begon M_ zijn / haar huidige betrekking ?</b>	
- Maand en jaar .....  __ __  /  __ __	E3
<b>E3 : Indien M_ loontrekkende is (V5 = 1, 2, 3, 4) .....</b>	E4
<b>Indien M_ zelfstandige of helper is (V5 = 5, 6, 7) .....</b>	17
<b>E4 : Indien M_ tijdens de laatste 12 maanden zijn / haar huidige betrekking begonnen is .....</b>	14
<b>Indien M_ méér dan 12 maanden geleden zijn / haar huidige betrekking begonnen is .....</b>	15
<b>14. Hebben de regionale tewerkstellingsdiensten VDAB of BGDA (of FOREM of ADG) bijgedragen tot het vinden van de huidige betrekking van M_ ?</b>	
- Ja .....	1 15
- Neen .....	2 15
<b>15. M_ heeft ...</b>	
- ... vast werk (d.w.z. een arbeidsovereenkomst van onbepaalde duur of een statutair ambt) .....	1 17
- ... tijdelijk werk .....	2 16a
<b>16. M_ heeft <u>tijdelijk werk</u> :</b>	
<b>a) Om welk soort tijdelijk werk gaat het ?</b>	
- Arbeid als uitzendkracht .....	1 16b
- Arbeid in het kader van dienstencheques / PWA .....	2 16b
- Arbeid in het kader van een opleiding, stage, leercontract ...	3 16b
- Studentenarbeid (met studentencontract) .....	4 16b
- Arbeidsovereenkomst van bepaalde duur of voor een bepaald werk .....	5 16b
- Een andere arbeidsovereenkomst van bepaalde duur (omschrijving) .....	6 16b
- Gelegenheidswerk zonder formele arbeidsovereenkomst ...	7 16b
<b>b) Waarom aanvaardde M_ dergelijke arbeidsvoorwaarden (tijdelijk werk) ?</b>	
- M_ kon geen vast werk vinden .....	1 16c
- M_ wenste geen vast werk .....	2 16c
- Andere reden .....	3 16c
<b>c) Wat is de duur van het contract van M_ ?</b>	
- Minder dan 1 maand .....	00 17
- Méér dan 3 jaar .....	38 17
- Tussen 1 en 36 maanden (preciseer aantal maanden)  __ __	17
<b>17. Werkt M_ voltijds of deeltijds in zijn / haar <u>hoofdactiviteit</u> ?</b>	
- Voltijds .....	1 20
- Deeltijds .....	2 18
<b>18. Wat is de omvang van de deeltijdse betrekking, uitgedrukt als percentage van een voltijdse betrekking ?</b>	
- Percentage .....  __ __	19

Ga naar vraag : ↓	
<b>19. Wat is de belangrijkste reden om deeltijds te werken ?</b>	
- M_ is ter beschikking gesteld voorafgaand aan het pensioen of op brugpensioen, pensioen of vervroegd pensioen en mag enkel deeltijds werken .....	1 20
- M_ vindt geen voltijds werk .....	2 20
- M_ is overgeschakeld van voltijds naar deeltijds werk omwille van bedrijfseconomische redenen .....	3 20
- Een andere (deeltijdse) betrekking vult de hoofdactiviteit van M_ aan .....	4 20
- M_ combineert studies of opleiding met deeltijds werken ...	5 20
- M_ kan niet voltijds werken omwille van gezondheidsredenen (arbeidsongeschiktheid) .....	6 20
- Beroepsredenen (werksfeer of -omstandigheden, stress, pesterijen, ...) .....	7 20
- M_ neemt de zorg voor de eigen kinderen of andere afhankelijke personen op zich omwille van ...	
- ... het ontbreken of het zich niet kunnen veroorloven van gepaste kinderopvang .....	8 20
- ... het ontbreken of het zich niet kunnen veroorloven van gepaste opvang voor andere afhankelijke personen .....	9 20
- ... het ontbreken of het zich niet kunnen veroorloven van gepaste kinderopvang <u>en</u> van opvang voor andere afhankelijke personen .....	10 20
- ... andere redenen .....	11 20
- Andere persoonlijke of familiale redenen .....	12 20
- M_ wenst geen voltijdse betrekking .....	13 20
- Andere redenen (omschrijving) .....	14 20
<b>B2. Duur van de hoofdactiviteit</b>	
<b>20. Hoeveel uren heeft M_ tijdens de referentieweek werkelijk gepresteerd voor de hoofdactiviteit (exclusief opleidingsuren, voorbereidingsuren van de leerkrachten inbegrepen) ?</b>	
- Aantal uren tijdens de referentieweek .....  __ __	21
(Maximaal 97; gebruik 00 als M_ tijdens de referentieweek niet heeft gewerkt; 98 voor 'weet niet'.)	
<b>21. Heeft M_ tijdens de referentieweek hetzelfde aantal, meer of minder uren gewerkt dan gewoonlijk ?</b>	
- Hetzelfde aantal uren als gewoonlijk .....	1 24a
- Minder uren dan gewoonlijk .....	2 22
- Meer uren dan gewoonlijk .....	3 23
- Het uurrooster van M_ varieert zeer sterk van week tot week .....	4 24a

Ga naar vraag : ↓	
<b>22. Waarom heeft M_ tijdens de referentieweek <u>minder</u> uren gewerkt dan gewoonlijk (of helemaal niet gewerkt) ? (Geef alleen de belangrijkste reden.)</b>	
- Feestdag(en) .....	0 24a
- Vakantie .....	1 24a
- Compensatieverlof .....	2 24a
- Ziekte, ongeval of tijdelijke arbeidsongeschiktheid .....	3 24a
- Variabel uurrooster (keuze van de werknemer) .....	4 24a
- Flexibel uurrooster (opgelegd door de werkgever) .....	5 24a
- Technische of economische redenen (tijdelijke werkloosheid) .....	6 24a
- Zwangerschapsverlof .....	7 24a
- Ouderschapsverlof .....	8 24a
- Loopbaanonderbreking - tijdskrediet .....	9 24a
- Verlof zonder wedde .....	10 24a
- Persoonlijke of familiale redenen .....	11 24a
- Arbeidsconflict .....	12 24a
- Einde van een betrekking gedurende de referentieweek .....	13 24a
- Niet-gepresteerde vooropzegperiode .....	14 24a
- Begin of verandering van een betrekking gedurende de referentieweek .....	15 24a
- Onderwijs of opleiding .....	16 24a
- Weersomstandigheden .....	17 24a
- Andere reden (omschrijving) .....	18 24a
<b>23. Waarom heeft M_ tijdens de referentieweek <u>meer</u> uren gewerkt dan gewoonlijk ? (Geef alleen de belangrijkste reden.)</b>	
- Variabel uurrooster (keuze van de werknemer) .....	22 24a
- Flexibel uurrooster (opgelegd door de werkgever) .....	23 24a
- Technische of economische redenen (vb. conjuncturele evolutie,...) .....	24 24a
- Weersomstandigheden .....	25 24a
- Andere reden (omschrijving) .....	26 24a
<b>24. a) Hoeveel <u>betaalde niet-gecompenseerde</u> overuren heeft M_ gepresteerd <u>tijdens de referentieweek</u> ?</b>	
- .....  __ __	24b
(00 invoeren als er geen betaalde niet-gecompenseerde overuren gepresteerd werden.)	
<b>24. b) Hoeveel <u>niet-betaalde niet-gecompenseerde</u> overuren heeft M_ gepresteerd <u>tijdens de referentieweek</u> ?</b>	
- .....  __ __	25
(00 invoeren als er geen niet-betaalde niet-gecompenseerde overuren gepresteerd werden.)	
<b>25. Hoeveel uren presteert M_ <u>gewoonlijk</u> per week ?</b>	
- Aantal uren per week .....  __ __	26
(Maximaal 97; 98 voor 'weet niet'.)	
<b>26. Wat is de <u>contractueel</u> overeengekomen wekelijkse arbeidsduur van M_ ? (Aantal uren per week volgens arbeidsovereenkomst.)</b>	
- Aantal uren per week .....  __ __	27
(Maximaal 97; gebruik 98 voor 'weet niet', 99 voor 'niet van toepassing' : zelfstandigen, helpers, personen zonder arbeidsovereenkomst.)	

B3. Tweede betrekking	
Ga naar vraag : ↓	
<b>27. Had M_ een <u>tweede betrekking</u> tijdens de referentieweek (zelfs al heeft M_ deze tweede betrekking niet uitgeoefend) ?</b>	
- Ja .....	1 28
- Neen .....	2 34
<b>28. Hoeveel uren heeft M_ <u>gepresteerd tijdens de referentieweek</u> voor deze tweede betrekking ?</b>	
- Aantal uren tijdens de referentieweek .....  __ __	29
(Maximaal 97; gebruik 00 als M_ tijdens de referentieweek niet heeft gewerkt; 98 voor 'weet niet'.)	
<b>29. Hoeveel uren per week presteert M_ <u>gewoonlijk</u> voor deze tweede betrekking ?</b>	
- Aantal uren per week .....  __ __	30
(Maximaal 97; 98 voor 'weet niet'.)	
<b>30. Welke categorie komt het best overeen met het beroepsstatuut van M_ in deze tweede betrekking (tijdens de referentieweek) ?</b>	
- Private sector - arbeid(st)er .....	1 31
- Private sector - bediende .....	2 31
- Openbare sector - statutair ambtenaar .....	3 31
- Openbare sector - contractueel .....	4 31
- Zelfstandige zonder personeel .....	5 33
- Zelfstandige met personeel .....	6 33
- Helper - medewerkend familielid (zonder vergoeding) .....	7 33
<b>31. Bij die tweede betrekking gaat het om ...</b>	
- ... vast werk (d.w.z. een arbeidsovereenkomst van onbepaalde duur of een statutair ambt) .....	1 33
- ... tijdelijk werk .....	2 32
<b>32. Om welk soort tijdelijk werk gaat het ?</b>	
- Arbeid als uitzendkracht .....	1 33
- Arbeid in het kader van een opleiding, stage, leercontract ..	2 33
- Studentenarbeid (met studentencontract) .....	3 33
- Arbeidsovereenkomst van bepaalde duur of voor een bepaald werk .....	4 33
- Een andere arbeidsovereenkomst met contract van bepaalde duur (omschrijving) .....	5 33
- Gelegenheidswerk zonder formele arbeidsovereenkomst ...	6 33
<b>33. Wat is de voornaamste activiteit van het bedrijf (<u>lokale vestiging</u>) waar M_ zijn / haar tweede betrekking uitoefent ? (Precieze omschrijving.)</b>	
.....	
.....	
.....	
.....  __ __	34
<b>B4. Afwijkende werktijden gedurende de referentiemaand (hoofdactiviteit)</b>	
De referentiemaand is het geheel van de referentieweek en de 3 weken die de referentieweek voorafgaan.	
<b>34. Heeft M_ gedurende de volledige referentiemaand telkens volgens hetzelfde uurrooster gewerkt (zelfde aanvangsuur, zelfde einduur) ?</b>	
- Ja .....	1 36
- Neen .....	2 35
- Niet van toepassing : gelegenheidswerk of betrekking niet uitgeoefend gedurende de referentiemaand (volledige loopbaanonderbreking (of tijdskrediet), langdurige afwezigheid, ...)	9 39

Ga naar vraag : ↓				
<b>35. Tijdens de referentiemaand heeft M_ gewerkt ...</b>				
- ... in een ploegenstelsel met opeenvolgende ploegen :				
- in 2 ploegen .....	1			36
- in 3 ploegen .....	2			36
- in 4 ploegen of meer .....	3			36
- ... in een systeem van variabele uurroosters (de werknemer kiest zelf het uurrooster) .....	4			36
- ... in een systeem van flexibele uurroosters (uurrooster wordt opgelegd door de werkgever) .....	5			36
- ... in een systeem van onderbroken uurroosters (bvb. in twee blokken : de 'vroegse' / de 'late') .....	6			36
- ... volgens een ander uurrooster .....	7			36
<b>36. Hoe vaak heeft M_ gedurende de referentiemaand gewerkt op volgende tijdstippen, al dan niet voorzien in de arbeidsovereenkomst ?</b>				
(*)	1	2	3	4
a) 's Avonds(19 - 23 u)	<input type="checkbox"/>	<input type="checkbox"/>	<input type="checkbox"/>	<input type="checkbox"/>
b) 's Nachts (23 - 5 u)	<input type="checkbox"/>	<input type="checkbox"/>	<input type="checkbox"/>	<input type="checkbox"/>
c) Op zaterdag	<input type="checkbox"/>	<input type="checkbox"/>	<input type="checkbox"/>	<input type="checkbox"/>
d) Op zondag	<input type="checkbox"/>	<input type="checkbox"/>	<input type="checkbox"/>	<input type="checkbox"/>
e) Thuiswerk	<input type="checkbox"/>	<input type="checkbox"/>	<input type="checkbox"/>	<input type="checkbox"/>
36b				
36c				
36d				
36e				
37				
<b>(*) Verklaring van de gebruikte codes :</b>				
1 : nooit;				
2 : voor a), b) en e) : minder dan 50 % van de werkdagen; voor c) en d) : één zaterdag of één zondag;				
3 : voor a), b) en e) : 50 % van de werkdagen of meer; voor c) en d) : twee dagen of meer (zaterdag of zondag);				
4 : altijd.				
<b>B5. Arbeidswens</b>				
<b>37. Wil M_ méér uren per week werken dan hij / zij nu reeds presteert indien het loon proportioneel stijgt (alle betrekkingen samen) ?</b>				
- Neen .....	0			39
- Ja : - in het kader van de huidige betrekking .....	1			38
- door het vinden van een bijkomende betrekking .....	2			38
- door een andere betrekking te vinden met meer uren .....	3			38
- op om het even welke manier .....	4			38
<b>38. Hoeveel uren per week wenst M_ te werken ?</b>				
- Aantal uren per week .....	_ _ _			39
<b>B6. Zoeken naar een andere betrekking</b>				
<b>39. Zoekt M_ een andere betrekking ?</b>				
- Ja .....	1			40
- Neen .....	2			41
<b>40. Waarom zoekt M_ een andere betrekking ? (Geef alleen de belangrijkste reden.)</b>				
- M_ denkt de huidige betrekking te zullen verliezen .....	1			48
- M_ zoekt een andere betrekking die beter overeenstemt met zijn / haar kwalificaties .....	2			48
- M_ zoekt een betrekking met meer uren per week .....	3			48
- M_ zoekt een betrekking met minder uren per week .....	4			48
- M_ zoekt andere arbeidsvoorwaarden (vb. loon, uurrooster, pendeltijd, ...) .....	5			48
- M_ zoekt een betrekking ter aanvulling van de eerste .....	6			48
- M_ beschouwt de huidige betrekking als een overgangsbetrekking .....	7			48

Ga naar vraag : ↓		
<b>41. Wenst M_ momenteel van betrekking te veranderen of een andere betrekking te vinden ?</b>		
- Ja .....	1	42
- Neen .....	2	64
<b>42. Waarom zoekt M_ geen andere betrekking ? (Geef alleen de belangrijkste reden.)</b>		
- M_ heeft geen tijd om een andere betrekking te zoeken .....	0	62
- M_ wacht antwoord op eerdere zoekactiviteiten af .....	1	62
- M_ denkt dat er geen andere betrekking is ...		
- ... in de nabije omgeving .....	2	62
- ... omdat hij / zij niet over de geschikte kwalificaties beschikt .....	3	62
- ... omdat hij / zij te oud is .....	4	62
- ... omdat hij / zij te jong is (onvoldoende ervaring) ....	5	62
- ... om een andere reden .....	6	62
- M_ is tijdelijk verhinderd om te zoeken naar een andere betrekking omwille van ziekte .....	7	62
- M_ zoekt geen andere baan om een andere reden (omschrijving) .....	8	62
<b>C. PERSONEN ZONDER BETREKKING OF IN VOLLEDIGE LOOPBAANONDERBREKING (OF TIJDSKREDIET) VOOR LANGER DAN 3 MAANDEN</b>		
In te vullen voor diegenen op wie rubriek B niet van toepassing is.		
<b>43. Is M_ tijdens de referentieweek ter beschikking gesteld voorafgaand aan het pensioen of op brugpensioen, pensioen of vervroegd pensioen ?</b>		
- Ja : - M_ is ter beschikking gesteld voorafgaand aan het pensioen .....	1	44
- M_ is op brugpensioen .....	2	44
- M_ is op vervroegd pensioen .....	3	44
- M_ is op pensioen .....	4	44
- Neen .....	5	44
<b>44. Zoekt M_ een betrekking of betaalde activiteit ?</b>		
- Ja .....	1	48
- Neen .....	2	E5
<b>E5 : Indien M_ tijdens de referentieweek ter beschikking gesteld voorafgaand aan het pensioen of op brugpensioen, pensioen of vervroegd pensioen is (V43 = 1, 2, 3, 4) .....</b>		
		58
<b>Andere gevallen (V3 = 1 of V43 = 5) .....</b>		
		45
<b>45. Heeft M_ vóór of tijdens de referentiemaand reeds een betrekking gevonden die pas ná de referentiemaand begint, of is hij / zij van plan zijn / haar betrekking weer op te nemen na een volledige loopbaanonderbreking of volledige schorsing van de arbeidsprestaties (tijdskrediet) ?</b>		
- Ja : - deze nieuwe baan begint binnen 3 maanden .....	0	51
- deze nieuwe baan begint over meer dan 3 maanden .....	1	51
- herneming van de onderbroken baan binnen de 3 maanden (herneming <u>voltijs</u> ) .....	2	55
- herneming van de onderbroken baan binnen de 3 maanden (herneming <u>deeltijs</u> ) .....	3	55
- herneming van de onderbroken baan over meer dan 3 maanden (herneming <u>voltijs</u> ) .....	4	55
- herneming van de onderbroken baan over meer dan 3 maanden (herneming <u>deeltijs</u> ) .....	5	55
- Neen .....	6	46
<b>46. Wenst M_ betaalde arbeid te verrichten ?</b>		
- Ja .....	1	47
- Neen .....	2	47

Ga naar vraag : ↓

<b>47. Waarom zoekt M_ (ondanks dat M_ eventueel toch een betrekking wenst) geen betrekking of wenst M_ geen betrekking ? (Geef alleen de belangrijkste reden.)</b>		
- M_ volgt onderwijs of volgt een opleiding .....	0	E6
- M_ wacht antwoord op eerdere zoekactiviteiten af .....	1	E6
- M_ denkt dat er geen betrekking is ...		
- ... in de nabije omgeving .....	2	E6
- ... omdat hij / zij niet over de geschikte kwalificaties beschikt .....	3	E6
- ... omdat hij / zij te oud is .....	4	E6
- ... omdat hij / zij te jong is (onvoldoende ervaring) ....	5	E6
- ... om een andere reden .....	6	E6
- M_ kan momenteel geen functie bekleden omwille van ziekte .....	7	E6
- M_ neemt de zorg voor de eigen kinderen of andere afhankelijke personen op zich omwille van ...		
- ... het ontbreken of het zich niet kunnen veroorloven van gepaste kinderopvang .....	8	E6
- ... het ontbreken of het zich niet kunnen veroorloven van gepaste opvang voor andere afhankelijke personen .....	9	E6
- ... het ontbreken of het zich niet kunnen veroorloven van gepaste kinderopvang <u>en</u> van opvang voor andere afhankelijke personen .....	10	E6
- ... andere redenen .....	11	E6
- Andere persoonlijke of familiale redenen .....	12	E6
- Andere redenen (omschrijving)		
.....	13	E6
- Geen reden opgegeven .....	14	E6

<b>E6 : Indien M_ betaalde arbeid wenst te verrichten (V46 = 1) ..</b>	55
<b>Andere gevallen (V46 = 2) .....</b>	58

**D. GEZOCHTE BETREKKING**  
In te vullen voor de personen die een betrekking zoeken, ook indien deze een betrekking bekleden.

<b>48. Wat is de aard van het gezochte werk ?</b>		
- Een betrekking als zelfstandige .....	1	52
- Een voltijdse betrekking als loontrekkende .....	2	49
- Een deeltijdse betrekking als loontrekkende .....	3	50
- Geen voorkeur .....	4	52

<b>49. Zou M_ eventueel een deeltijdse betrekking aanvaarden ?</b>		
- Ja .....	5	52
- Neen .....	6	52

<b>50. Zou M_ eventueel een voltijdse betrekking aanvaarden ?</b>		
- Ja .....	7	52
- Neen .....	8	52

**E. GEVONDEN BETREKKING**  
In te vullen voor alle personen die vóór of tijdens de referentieweek een nieuwe betrekking gevonden hebben maar deze pas beginnen ná de referentieweek.

<b>51. Wat is de aard van het gevonden werk ?</b>		
- Een betrekking als zelfstandige .....	1	52
- Een voltijdse betrekking als loontrekkende .....	2	52
- Een deeltijdse betrekking als loontrekkende .....	3	52

**F. MANIER VAN ZOEKEN NAAR EEN BETREKKING**  
In te vullen voor alle personen die een betrekking zoeken of recent een job gevonden hebben die pas ná de referentieweek begint.

Ga naar vraag : ↓

<b>52. Op welke manier heeft M_ tijdens de referentiemaand (referentieweek en de 3 weken die voorafgaan samen) werk gezocht ? (Overloop alle mogelijkheden.)</b>		
- M_ heeft een PWA of een erkende onderneming in het kader van het dienstenchequestelsel gecontacteerd .....	0	↕
- M_ heeft contact opgenomen met de VDAB of BGDA (of FOREM) om werk te vinden .....	1	↕
- M_ heeft contact opgenomen met een uitzend-, wervings- of selectiebureau .....	2	↕
- M_ heeft zelf contact opgenomen met werkgevers, M_ heeft een jobbeurs bezocht .....	3	↕
- M_ heeft gezocht via persoonlijke relaties (vrienden, familie, ...) .....	4	↕
- M_ heeft een advertentie laten plaatsen, een advertentie beantwoord .....	5	↕
- M_ heeft deelgenomen aan een test, een wervingsexamen, een sollicitatiegesprek .....	6	↕
- M_ heeft de personeelsadvertenties geraadpleegd (krant, teletekst, internet, ...) .....	7	↕
- M_ heeft gewacht op een aanbieding van de VDAB of BGDA (of FOREM) .....	8	↕
- M_ heeft gewacht op een aanbieding van een kantoor voor uitzendarbeid, werving en selectie, van een PWA .....	9	↕
- M_ heeft de resultaten afgewacht van een wervingsexamen .....	10	↕
- M_ heeft gezocht naar grond, gebouwen of apparatuur .....	11	↕
- M_ heeft financiële middelen gezocht .....	12	↕
- M_ heeft gezocht naar vergunningen, licenties .....	13	↕
- Andere methodes (omschrijving)		
.....	14	↕
- M_ heeft geen enkel initiatief genomen .....	15	53

<b>53. Hoe lang is M_ reeds bezig met het zoeken naar een betrekking ?</b>		
- Aantal maanden (000 indien minder dan 1 maand)  __ __ __		54

<b>54. Wat was de situatie van M_ onmiddellijk vóór het zoeken naar werk ?</b>		
- M_ had een betrekking .....	1	E7
- M_ was leerling of student of in beroepsopleiding .....	2	E7
- M_ was huisvrouw / huisman .....	3	E7
- M_ was arbeidsongeschikt .....	4	E7
- Andere situatie (omschrijving)		
.....	5	E7

**G. BESCHIKBAARHEID T.O.V. EEN BETREKKING OF BEROEPSACTIVITEIT IN HET VERLEDEN**

Voor iedereen in te vullen.

<b>E7 : Indien M_ een betrekking heeft (volledige loopbaanonderbreking (of tijdskrediet) voor langer dan 3 maanden uitgezonderd) (V1 = 1 of V2 = 1 of V4 = 0, 2) .....</b>	62
<b>Andere gevallen (V3 = 2 of V4 = 1) .....</b>	55

**G1. Personen zonder betrekking of in volledige loopbaanonderbreking (of tijdskrediet) voor langer dan 3 maanden**

<b>55. Indien M_ vandaag een betrekking zou aangeboden worden (of zou aangeboden worden zijn / haar onderbroken betrekking weer op ter nemen), zou hij / zij dan binnen de twee weken kunnen beginnen ?</b>		
- Ja .....	1	57
- Neen .....	2	56

Ga naar vraag : ↓	
<b>56. Waarom zou M_ niet binnen de twee weken kunnen beginnen ?</b>	
- M_ moet studies of een opleiding nog beëindigen .....	1 57
- M_ is arbeidsongeschikt .....	2 57
- M_ neemt de zorg voor de eigen kinderen op zich .....	3 57
- Andere persoonlijke of familiale redenen .....	4 57
- Andere redenen (omschrijving)	
.....	5 57
<b>57. Hoeveel uren wenst M_ te werken per week ?</b>	
- Aantal uren per week .....	_ _ _  58
<b>58. Is M_ ingeschreven bij de RVA / VDAB / BGDA (FOREM) ?</b>	
- M_ is niet ingeschreven .....	1 59
- M_ is ingeschreven en ...	
- ... ontvangt een uitkering (werkloze, brugpensioneerde, oudere werkloze, vrijgestelde werkloze, loopbaanonderbreking of tijdskrediet, ...) ..	2 59
- ... ontvangt geen uitkering .....	3 59
<b>59. Met welke van de hiernavermelde situaties komt het sociaal-economisch statuut van M_ van een jaar geleden het best overeen ?</b>	
- M_ had een betrekking .....	1 61
- M_ was leerling / student / in beroepsopleiding .....	2 60
- M_ was huisvrouw / huisman .....	3 60
- M_ was arbeidsongeschikt .....	4 60
- M_ was werkloos .....	5 60
- M_ was ter beschikking gesteld voorafgaand aan het pensioen of op brugpensioen .....	6 60
- M_ was op pensioen of vervroegd pensioen .....	7 60
- Andere situatie (omschrijving)	
.....	8 60
<b>60. Heeft M_ ooit betaalde arbeid verricht ?</b>	
- Ja .....	1 61
- Neen .....	2 73
<b>61. Wanneer werd de laatste betrekking beëindigd, of begon de volledige loopbaanonderbreking (of tijdskrediet) ?</b>	
- Maand en jaar .....	_ _ _  /  _ _ _ _ _ _ _ _  E8
<b>E8 : Indien minder dan 8 jaar geleden .....</b>	67
<b>Indien meer dan 8 jaar geleden .....</b>	73
<b>G2. Personen met een betrekking (of die minstens één uur in de referentieweek gewerkt hebben), personen in volledige loopbaanonderbreking (of tijdskrediet) voor langer dan 3 maanden uitgezonderd</b>	
<b>62. Indien M_ vandaag een andere betrekking werd aangeboden, zou hij / zij dan binnen de twee weken kunnen beginnen ?</b>	
- Ja .....	1 64
- Neen .....	2 63
<b>63. Waarom zou M_ niet binnen de twee weken kunnen beginnen ?</b>	
- M_ kan of wil de huidige betrekking niet onmiddellijk verlaten .....	1 64
- M_ moet studies of een opleiding nog beëindigen .....	2 64
- M_ is arbeidsongeschikt .....	3 64
- M_ neemt de zorg voor de eigen kinderen op zich .....	4 64
- Andere persoonlijke of familiale redenen .....	5 64
- Andere redenen (omschrijving)	
.....	6 64

Ga naar vraag : ↓	
<b>64. Is M_ ingeschreven bij de RVA / VDAB / BGDA (FOREM) ?</b>	
- M_ is niet ingeschreven .....	1 65
- M_ is ingeschreven en ...	
- ... ontvangt een uitkering (onvrijwillig deeltijds werknemer, loopbaanonderbreking of tijdskrediet, ...) .....	2 65
- ... ontvangt geen uitkering .....	3 65
<b>65. Met welke van de hiernavermelde situaties komt het sociaal-economisch statuut van M_ van een jaar geleden het best overeen ?</b>	
- M_ had dezelfde betrekking .....	1 72a
- M_ had een andere betrekking .....	2 66
- M_ was leerling / student / in beroepsopleiding .....	3 72a
- M_ was huisvrouw / huisman .....	4 72a
- M_ was arbeidsongeschikt .....	5 72a
- M_ was werkloos .....	6 72a
- M_ was ter beschikking gesteld voorafgaand aan het pensioen of op brugpensioen .....	7 72a
- M_ was op pensioen of vervroegd pensioen .....	8 72a
- Andere situatie (omschrijving)	
.....	9 72a
<b>66. Wanneer werd de vorige betrekking beëindigd ?</b>	
- Maand en jaar .....	_ _ _  /  _ _ _ _ _ _ _ _  67
<b>H. LAATSTE BETREKKING / VORIGE BETREKKING / ONDERBROKEN BETREKKING</b>	
<b>In te vullen voor iedereen die tijdens de voorbije 8 jaar zijn / haar laatste betrekking verlaten of onderbroken heeft of tijdens de laatste 12 maanden van betrekking veranderd is.</b>	
<b>67. Wat is de belangrijkste reden waarom M_ zijn / haar vorige of laatste betrekking beëindigd of onderbroken heeft ? (In geval van loopbaanonderbreking zijn alleen codes 10 tot en met 13 toepasbaar.)</b>	
- Terbeschikkingstelling voorafgaand aan het pensioen .....	1 68
- Brugpensioen om economische redenen .....	2 68
- Vervroegd pensioen (om andere dan economische of gezondheidsredenen) .....	3 68
- Pensioen (om andere dan economische of gezondheidsredenen) .....	4 68
- Ontslag of afschaffing van de betrekking .....	5 68
- Ziekte of gehele of gedeeltelijke arbeidsongeschiktheid .....	6 68
- Het aflopen van een contract van bepaalde duur .....	7 68
- De sluiting van de onderneming .....	8 68
- Zelf ontslag genomen .....	9 68
- Zorg voor de eigen kinderen .....	10 68
- Andere persoonlijke of familiale redenen .....	11 68
- Het volgen van onderwijs of een opleiding .....	12 68
- Andere redenen (omschrijving)	
.....	13 68
<b>68. Wat was het beroepsstatuut van M_ in zijn / haar vorige, laatste of onderbroken betrekking ?</b>	
- Private sector - arbeid(st)er .....	1 69
- Private sector - bediende .....	2 69
- Openbare sector - statutair ambtenaar .....	3 69
- Openbare sector - contractueel .....	4 69
- Zelfstandige zonder personeel .....	5 69
- Zelfstandige met personeel .....	6 69
- Helper - medewerkend familielid (zonder vergoeding) .....	7 69

Ga naar vraag : ↓	
69. Welk beroep of welke functie oefende M_ in zijn / haar vorige, laatste of onderbroken betrekking uit ? (Precieze omschrijving.) ..... .....   _   _   _   _	70
70. Gemeente van de (lokale) vestiging waar M_ zijn / haar vorige, laatste of onderbroken betrekking uitoefende : Gemeente : ..... Land en gewest of departement (indien buitenland) : ..... .....   _   _   _   _	71
71. Wat is de voornaamste activiteit van het bedrijf ( <u>lokale vestiging</u> ) waar M_ zijn / haar vorige, laatste of onderbroken betrekking uitoefende ? (Precieze omschrijving.) ..... ..... .....   _   _   _	72a

### I. EERSTE BETREKKING

In te vullen voor iedereen die tijdens de referentieweek een betrekking heeft of de laatste acht jaar ooit betaalde arbeid verricht heeft.

72. a) Heeft M_ ooit een werk met een duur van <u>minstens 6 maanden</u> gehad ? - Ja ..... 1 - Neen ..... 2	72b 73
72. b) In welk jaar is M_ zijn / haar eerste werk met een duur van <u>minstens 6 maanden</u> begonnen ? - Jaar .....   _   _   _	73

### J. ONDERWIJS EN OPLEIDING

Voor iedereen in te vullen.

#### J1. Onderwijs en opleiding tijdens de laatste 12 maanden

73. Was M_ tijdens de <u>laatste 12 maanden</u> student of leerling in het <u>regulier onderwijs</u> (inclusief leercontract en sociale promotie) ? - Ja ..... 1 - Neen ..... 2	74 74
74. Heeft M_ tijdens de <u>laatste 12 maanden</u> deelgenomen aan cursussen, seminaries, conferenties, enz. <u>buiten het regulier onderwijssysteem</u> ? - Ja ..... 1 - Neen ..... 2	75 75
75. Heeft M_ tijdens de <u>laatste 12 maanden</u> doelbewust kennis vergaard via <u>zelfstudie</u> (gedrukt materiaal, internet, cd-rom's, educatieve tv-programma's, bezoek aan leercentrum, jobbeurs, ...) ? - Ja ..... 1 - Neen ..... 2	E9 E9

E9 : Indien M_ tijdens de <u>laatste 12 maanden</u> onderwijs of opleiding heeft gevolgd of kennis heeft vergaard via zelfstudie (V73 = 1 of V74 = 1 of V75 = 1) ..... Andere gevallen (V73 = 2 en V74 = 2 en V75 = 2) .....	76 88a
---	-----------

76. Heeft M_ minstens één van die onderwijs-, opleidings- of vormingsactiviteiten van de <u>laatste 12 maanden</u> gevolgd terwijl hij / zij als loontrekkende werkte ? - Ja ..... 1 - Neen ..... 2	77 79
---	----------

Ga naar vraag : ↓	
77. Wordt minstens één van die als loontrekkende gevolgde onderwijs-, opleidings- of vormingsactiviteiten <u>geheel of gedeeltelijk</u> gefinancierd door de werkgever ? - Ja ..... 1 - Neen ..... 2	78 79
78. Wat is het voornaamste gebied van de langste (in aantal uren) van <u>die</u> geheel of gedeeltelijk gefinancierde onderwijs-, opleidings- of vormingsactiviteiten ? <u>Zie bijgevoegde lijst.</u> (Omschrijving en code invullen.) ..... .....   _   _   _	79
<b>J2. Regulier onderwijs tijdens de referentiemaand</b>	
79. Was M_ tijdens de <u>referentiemaand</u> (referentieweek en de 3 voorafgaande weken) student of leerling in het <u>regulier onderwijs</u> (inclusief leercontract en sociale promotie) ? - Ja ..... 1 - M_ is student / leerling in schoolvakantie ..... 2 - Neen ..... 3	80 80 82
80. Wat is de <u>duur</u> in aantal onderwezen uren van <u>alle reguliere onderwijsactiviteiten samen</u> die M_ tijdens de <u>referentiemaand</u> heeft gevolgd ? - Aantal uren .....   _   _   _	81a
81. a) Wat is het niveau van het <u>regulier onderwijs</u> dat M_ tijdens de <u>referentiemaand</u> of vlak vóór de schoolvakantie heeft gevolgd ? - Lager onderwijs ..... 1 - Secundair onderwijs van de 1 <sup>ste</sup> graad ..... 2 - Algemeen secundair onderwijs van de 2 <sup>de</sup> of 3 <sup>de</sup> graad ..... 3 - Technisch of kunstsecundair onderwijs van de 2 <sup>de</sup> of 3 <sup>de</sup> graad ..... 4 - Beroepssecundair onderwijs van de 2 <sup>de</sup> of 3 <sup>de</sup> graad (eventueel met leercontract) ..... 5 - Postsecundair niet-hoger onderwijs ..... 6 - Hoger niet-universitair onderwijs van het korte type / professionele bachelor ..... 7 - Hoger niet-universitair onderwijs van het lange type / academische bachelor aan een hogeschool ..... 8 - Universitair onderwijs - kandidaat, licentiaat, ingenieur, dokter in de geneeskunde / academische bachelor aan een universiteit ..... 9 - Universitair onderwijs - voortgezette opleidingen ..... 10 - Doctoraat met proefschrift ..... 11 - Andere (omschrijving) ..... ..... 12	82 82 82 81b 81b 81b 81b 81b 81b 81b 81b 81b 81b
81. b) Wat is het voornaamste gebied van het <u>regulier onderwijs</u> dat M_ tijdens de <u>referentiemaand</u> of vlak vóór de schoolvakantie heeft gevolgd ? <u>Zie bijgevoegde lijst.</u> (Omschrijving en code invullen.) ..... .....   _   _   _	82
<b>J3. Opleidingen buiten het regulier onderwijssysteem tijdens de referentiemaand</b>	
82. Heeft M_ tijdens de <u>referentiemaand</u> (referentieweek en de 3 voorafgaande weken) deelgenomen aan cursussen, seminaries, conferenties, enz. <u>buiten het regulier onderwijssysteem</u> ? - Ja ..... 1 - Neen ..... 2	83 E10





# Informatie



**De Algemene Directie Statistiek en Economische Informatie maakt deel uit van de Federale Overheidsdienst Economie, KMO, Middenstand en Energie.** We hebben de opdracht om aan de informatiebehoefte van zowel overheid, bedrijfswereld als burgers te voldoen, en dit door hen allerlei actuele cijfers over de toestand van het land aan te bieden.

### Waar vindt u de statistische en economische informatie ?

Op onze websites <http://statbel.fgov.be> (statistiek) en <http://economie.fgov.be> (economie)

In vijf grote steden van het land heeft het publiek toegang tot :

- ◇ Jaarboeken, gespecialiseerde publicaties en een selectie van diskettes en cd-rom's.
- ◇ Een leeszaal, waar men onze publicaties maar ook statistische publicaties van andere FOD en Belgische en internationale instellingen kan raadplegen.

Al onze bibliotheken zijn op werkdagen open van 8u30 tot 16u30 (Brussel) en van 9 tot 12 en van 13 tot 16 uur (andere).

### Brussel City Atrium C

Vooruitgangstraat 50, 1210 Brussel  
tel. 02/277.55.03 – 02/277.55.04 fax 02/277.55.19  
e-mail : [info@economie.fgov.be](mailto:info@economie.fgov.be)

Trein (B) : Noord station  
Metro (M) : lijn 2, station Rogier  
Trams : 3, 52, 55, 56, 81, 90  
halte Rogier of Noord  
Bus STIB : 38, 58, 61  
halte Rogier of Noord  
Bus De Lijn : 318, 351, 358, 410, 526, 554  
halte Noord

---

### Antwerpen

Italiëlei 124 - bus 85, 2000 Antwerpen  
tel. 03/229 07 00 fax 03/233 28 30  
e-mail : [info.antwerpen@economie.fgov.be](mailto:info.antwerpen@economie.fgov.be)

Trein (B) : Centraal Station  
Metro (M) : halte Opera  
Tram-Bus : vlakbij (Fr. Rooseveltplaats)

---

### Charleroi

Tour Biarent, Bd Audent 14/5., 6000 Charleroi  
tel. 02/ 277.80.37 fax 02/ 277.57.03  
e-mail : [info.charleroi@economie.fgov.be](mailto:info.charleroi@economie.fgov.be)

Trein (B) : Charleroi Sud, 20 min van het station (Place Buisset,  
Rue du Collège, Place Charles II, Boulevard Tirou, Rue de la Montagne)

Bus : halte Tirou  
Autoweg : kleine ring van Charleroi - uitrit Gare du Sud

---

### Gent

Gaston Crommenlaan 6 bus 901, 9050 Gent  
tel. 02/277 86 96 fax 02/277 54 06  
e-mail : [info.gent@economie.fgov.be](mailto:info.gent@economie.fgov.be)

Trein (B) : Gent St.-Pieters  
Tram-Bus : 40, 43 halte Theresianenstraat  
Autoweg : gemakkelijk bereikbaar langs E40 (uitrit 13 - Gent-West/Dronen)

---

### Luik

Bd de la Sauvenière 73-75, 4000 Liège  
tel. 02/277 55 78 fax 04/222 49 94  
e-mail : [info.liege@economie.fgov.be](mailto:info.liege@economie.fgov.be)

Trein (B) : station Guillemins of Palais  
Tram-Bus : (Guillemins) 1 en 4 halte Sauvenière  
Parking (P) : Neujean (op 20 m - zelfde straatkant)  
Mercure (tegenover)

We verspreiden tal van producten die de Belgische socio-economische realiteit in cijfers weergeven.

Al deze producten, opgenomen in onze catalogus, kunt u verkrijgen in onze regionale centra of bij onze dienst documentatie - verkoop in Brussel. Onze catalogus wordt u op eenvoudige aanvraag toegestuurd. (zie adressen hiernaast) .

Een keuze uit onze gegevens en de lijst van onze publicaties vindt u eveneens op onze website:

<http://statbel.fgov.be>

## Samenleving : andere publicaties

### Verkeersongevallen

Deze jaarlijkse publicatie gaat over ongevallen op de openbare weg met lichamelijk letsel, vastgesteld door politie of rijkswacht. Ongevallen met uitsluitend materiële schade en aanrijdingen op privé-terrein worden niet opgenomen. De statistieken in deze brochure analyseren de gegevens volgens aard van het ongeval, type van het betrokken voertuig, beschrijving van de slachtoffers (voetganger, bestuurder, passagier) en ernst van het letsel, kenmerken van de bestuurder (geslacht, leeftijd), omstandigheden van het ongeval (datum, uur, staat van de weg, weersomstandigheden, plaats van het ongeval) en toestand van de bestuurder (dronkenschap e.a.). Eén tabel geeft het aantal ongevallen en slachtoffers per gemeente. *Jaarlijks*

### *Volksgezondheid*

In deze nieuwe brochure komt informatie over het aantal artsen (volgens specialisatie), apothekers, tandartsen... per administratief arrondissement, alsook over het aantal ziekenhuizen. Zij bevat ook statistieken over het aantal gevallen van AIDS en kanker. - *Jaarlijks*

## Enkele andere publicaties

### *Algemene Publicaties*

Regionaal Statistisch Jaarboek  
Statistisch tijdschrift – *Maandelijks*  
Weekbericht

### *Grondgebied en leefmilieu*

Statistiek van de bodembezetting (diskette)  
Overzicht milieustatistieken - *Jaarlijks*

### *Bevolking*

Huishoudens en familiekernen – *Jaarlijks*  
Totale bevolking op 1 januari - *Jaarlijks*  
Sterftetafels - *Jaarlijks*

### *Economie en financiën*

Verkoop van onroerende goederen – *Jaarlijks*

### *Landbouw*

Land- en tuinbouwtelling op 15 mei - *Jaarlijks*

### *Industrie*

Industriële productie en bouwbedrijf -  
*maandelijks*

### *Handel, diensten en vervoer*

Maandelijkse vervoerstatistieken –  
*maandelijks*

Binnenlandse handel - *jaarlijks*



Gedrukt door de  
drukkerij van de  
Algemene Directie Statistiek  
En Economische Informatie  
B-1000 Brussel

Oktober 2011