

**Werkgelegenheid en werkloosheid**

**Enquête naar de arbeidskrachten**

De Algemene Directie Statistiek en Economische Informatie biedt onpartijdige statistische informatie. De informatie wordt conform de wet verspreid, meer bepaald voor wat betreft de privacy.

De statistieken worden ingedeeld in acht domeinen:

- Algemeen
- Grondgebied en leefmilieu
- Bevolking
- Samenleving
- Economie en financiën
- Landbouw en vergelijkbare activiteiten
- Industrie
- Diensten, handel en vervoer

Alle rechten voorbehouden. Het vertalen, bewerken, reproduceren op welke wijze dan ook, inbegrepen fotografie en microfilm, is niet toegelaten, tenzij met schriftelijke machtiging vanwege de Algemene Directie Statistiek en Economische Informatie. Het citeren van korte uittreksels als toelichting of bewijsvoering in een artikel, een boekbespreking of een boek is evenwel toegestaan, mits de bron duidelijk en nauwkeurig wordt vermeld.

Verantwoordelijke uitgever: N. DEMEESTER

© 2007, **ALGEMENE DIRECTIE STATISTIEK EN ECONOMISCHE INFORMATIE** | uitgever  
B-1000 Brussel – Leuvenseweg 44

**Werkgelegenheid en werkloosheid**

**Enquête naar de arbeidskrachten**

**2005**

# Inhoudsopgave

<b>Inleiding</b> .....	<b>1</b>
1. Waarom een enquête naar de arbeidskrachten ?.....	2
2. Organisatie en waarnemingsgebied van de enquête .....	3
3. Inhoud .....	4
4. Belangrijkste begrippen en definities .....	5
4.1. <i>Werkgelegenheid</i> .....	5
4.2. <i>LAB-werkloosheid</i> .....	6
4.3. <i>Inactieve bevolking</i> .....	6
4.4. <i>Activiteitsgraad, werkgelegenheidsgraad en werkloosheidsgraad</i> .....	7
5. Methodologie .....	7
5.1. <i>Steekproefplan</i> .....	7
5.2. <i>Correctiemethoden</i> .....	7
6. Precisie van de schattingen .....	8
6.1. <i>Betrouwbaarheidsintervallen</i> .....	8
7. De nomenclatuur van de activiteiten (NACE) en beroepen (ISCO) .....	10
7.1. <i>De nomenclatuur van de beroepen</i> .....	10
7.2. <i>De nomenclatuur van de economische activiteiten</i> .....	10
<b>Bibliografie</b> .....	<b>11</b>
<b>Tabellen en grafieken</b> (zie volgend blad) .....	<b>13</b>
<b>Bijlagen</b> .....	<b>213</b>
Bijlage 1 Indeling van de arbeidskrachten/beroepsbevolking .....	214
Bijlage 2 Internationale classificatie van de beroepen ISCO - 1988 .....	215
Bijlage 3 Secties en afdelingen van de activiteitennomenclatuur NACE .....	216
Bijlage 4 Individuele vragenlijst gebruikt bij de interviews .....	217

## Tabellen en grafieken

Nieuwe nummering	Oude nummering <sup>1</sup>		
<b>T1 - Totale bevolking .....</b>			<b>13</b>
T1.001	1.A.3	Arbeidssituatie, geslacht, leeftijd en woonplaats	
T1.002	2.F.1/2.F.2	Evolutie van de arbeidssituatie sinds het voorgaande jaar, geslacht, leeftijd en woonplaats	
T1.003	1.E.1	Behaald diploma, geslacht, leeftijd en woonplaats	
T1.004	3.A.1/3.C.1	Werkgelegenheidsgraad, activiteitsgraad en werkloosheidsgraad volgens het geslacht, de leeftijd en woonplaats (bevolking tussen 15 en 64 jaar)	
Grafiek 1	Bijlage 6	Behaald diploma en arbeidssituatie (bevolking tussen 15 en 64 jaar)	
<b>T2 - Personen met een betrekking .....</b>			<b>43</b>
T2.001	2.A.1	Beroepsstatuut, geslacht, leeftijd en woonplaats	
T2.002	1.B.8	Economische activiteit NACE, geslacht, leeftijd en woonplaats	
T2.003	2.B.11	Economische activiteit NACE, beroep ISCO, geslacht en woonplaats	
T2.004	2.B.11R	Economische activiteit NACE, beroep ISCO, geslacht en werkplaats (buitenland uitgezonderd)	
T2.005	1.B.9	Beroep ISCO, geslacht, leeftijd en woonplaats	
T2.006	4.B.2	Economische activiteit NACE, gewone wekelijkse arbeidsduur, geslacht en woonplaats	
T2.007	1.B.7	Provincie en gewest van de werkplaats, geslacht, leeftijd en woonplaats	
T2.008	2.B.3	Gewone wekelijkse arbeidsduur van de loontrekkenden, beroepsstatuut, geslacht en woonplaats.	
T2.008a	2.B.3	Gewone gemiddelde wekelijkse arbeidsduur van de voltijdse loontrekkenden, economische activiteit NACE, beroep ISCO, geslacht. België	
T2.008b	2.B.3	Gewone gemiddelde wekelijkse arbeidsduur van de deeltijdse loontrekkenden, economische activiteit NACE, beroep ISCO, geslacht. België	
T2.008c	2.B.3	Gewone gemiddelde wekelijkse arbeidsduur van de niet-loontrekkenden, economische activiteit NACE, beroep ISCO, geslacht. België	
T2.008d	1.B.5	Reden voor een afwijking tussen gewone en werkelijke arbeidsduur, geslacht en leeftijd. België	
T2.009	4.B.2	Provincie en gewest van de werkplaats, economische activiteit NACE, geslacht en woonplaats	
T2.010b	1.B.10	Loontrekkenden (PWA en gelegenhedswerk uitgezonderd): arbeidsstelsel (voltijds/deeltijds en reden), leeftijd, geslacht en woonplaats	
T2.011	1.B.8/2.B.14	Loontrekkenden (PWA en gelegenhedswerk uitgezonderd): arbeidsstelsel (Voltijds/deeltijds en reden), economische activiteit NACE, geslacht of leeftijd en woonplaats	
T2.012	3.B.1	Deel van de deeltijds werkenden in de totale werkgelegenheid (tussen 15 en 64 jaar, PWA en gelegenhedswerk uitgezonderd), geslacht, leeftijd en woonplaats	
T2.012b	3.B.1	Deel van de deeltijds loontrekkenden in het totaal der loontrekkenden (tussen 15 en 64 jaar, PWA en gelegenhedswerk uitgezonderd), geslacht, leeftijd en woonplaats	
T2.013	1.B.11	Loontrekkenden: soort contract (onbepaalde duur of tijdelijk), geslacht, leeftijd en woonplaats	

<sup>1</sup> 1998 en vroeger

T2.014	1.B.13	Afwijkend uurrooster en thuiswerk, geslacht, leeftijd en woonplaats
T2.015	2.B.12	Afwijkend uurrooster en thuiswerk, economische activiteit NACE, geslacht en woonplaats
<b>Nieuwe nummering</b>	<b>Oude nummering</b> <sup>2</sup>	
T2.016	1.B.12	Zoeken naar een andere betrekking (en reden), geslacht, leeftijd. België
T2.017	1.E.4	Behaald diploma, geslacht, leeftijd en woonplaats
T2.018	3.A.2	Werkgelegenheidsgraad volgens het niveau van het behaald diploma, het geslacht, de leeftijd en de woonplaats
T2.019	2.B.12	Ploegwerk, economische activiteit NACE, geslacht, woonplaats
T2.019a		Ploegwerk, economische activiteit NACE, geslacht, werkplaats (buitenland uitgezonderd)
T2.020		Personen die een opleiding volgen volgens het behaald diploma en het geslacht
Grafiek 2	Bijlage 6	Werkplaats en woonplaats
Grafiek 3		Loontrekkenden: deeltijds werk naar de reden per geslacht
Grafiek 4	Bijlage 6	Voltijds/ deeltijds werkenden per leeftijdsgroep (%)

### **T3 - Werklozen IAB .....187**

T3.001	1.C.9	Situatie voorafgaand aan het zoeken naar een betrekking, geslacht, leeftijd en woonplaats
T3.002	1.C.10	Duur van het zoeken naar een betrekking, geslacht, leeftijd en woonplaats
T3.003	1.C.12	Actieve methodes van het zoeken naar een betrekking, geslacht, leeftijd en woonplaats
T3.004	3.A.2	Werkloosheidsgraad volgens de leeftijd, het geslacht, de burgerlijke staat en woonplaats
T3.005	1.E.9	Behaald diploma, geslacht, leeftijd en woonplaats
T3.006		Personen die een opleiding volgen volgens het behaald diploma en het geslacht

### **T4 - Niet-actieve bevolking .....207**

T.4.001	1.C.7	Arbeidswens van de bevolking die geen betrekking zoekt, naar geslacht en leeftijd
T.4.002	1.E.9	Behaald diploma, geslacht, leeftijd en woonplaats

---

<sup>2</sup> 1998 en vroeger

**Inleiding**

# Inleiding

Deze publicatie bevat de belangrijkste resultaten van de enquête naar de arbeidskrachten (EAK) die de Algemene Directie Statistiek en Economische Informatie van de Federale Overheidsdienst Economie (het vroegere Nationaal Instituut voor de Statistiek) in 2005 heeft gehouden.

Deze steekproefenquête bij de huishoudens, die tussen 1983 en 1998 elke lente werd gehouden, werd doorlopend in januari 1999: de steekproef wordt voortaan gelijkmatig over het jaar gespreid. Bovendien werd de vragenlijst gewijzigd.

Het belangrijkste doel van de enquête is het opsplitsen van de bevolking op actieve leeftijd (15 jaar en ouder) in drie groepen (personen met betrekking, werklozen en inactieven), volgens de criteria van het International Arbeidsbureau (IAB) – ook gekend als International Labour Office (ILO)-, en het verstrekken van beschrijvende en verklarende gegevens over elk van deze categorieën.

In het eerste deel vindt men een algemene beschrijving van de enquête: doelstellingen, waarnemingsgebied en organisatie, inhoud van de vragenlijst, begrippen en definities, steekproefmethode, nauwkeurigheid en vergelijkbaarheid van de resultaten, gebruikte nomenclaturen.

Het tweede deel (dat uit vier secties bestaat, met betrekking tot de totale bevolking, de personen met een betrekking, de IAB-werklozen en de inactieven) stelt een aantal resultaten van de enquête van 2005 voor, volgens een waaier van socio-economische (studieniveau voor de gehele bevolking, economische activiteitssector van de werkenden, ...) en demografische (leeftijd, geslacht, gewest, ...) variabelen.

De indeling in de drie IAB-groepen, de belangrijkste nomenclaturen en de vragenlijst zijn als bijlage te vinden.

\* \* \*

De resultaten van de enquête naar de arbeidskrachten (voorheen enquête naar de beroepsbevolking) worden sinds 1991 jaarlijks gepubliceerd in een speciaal nummer van de reeks "Sociale statistieken" (tot het editiejaar 1999) en vanaf 2000 binnen de reeks "Werkgelegenheid en werkloosheid".

## 1. Waarom een enquête naar de arbeidskrachten ?

De Belgische enquête naar de arbeidskrachten bij de huishoudens wordt ingericht in het kader van de communautaire steekproefenquêtes, gecoördineerd door het Bureau voor de Statistiek van de Europese Gemeenschappen (Eurostat), in samenwerking met de nationale instituten voor de statistiek. Er zijn twee belangrijke redenen om dit soort enquêtes te houden.

**1.1.** Het opstellen van (zo goed mogelijk) **vergelijkbare statistieken** op het niveau van de Europese Unie of op wereldvlak, over de omvang, de structuur en de evolutie van de werkgelegenheid en de werkloosheid. Administratieve bestanden (voor België die van de RSZ, het RSVZ, de RVA, ...) die steunen op bijzondere nationale regelgevingen vormen hiervoor geen geschikte bron.

Het doel van een enquête als de EAK is nu net om werkgelegenheid, werkloosheid en inactiviteit te kunnen klasseren volgens de categorieën (definities, overeenkomsten, aanbevelingen) van het



Internationaal Arbeidsbureau (IAB), die ook gebruikt worden door Eurostat, en aldus een zekere vergelijkbaarheid te verzekeren. Bijvoorbeeld houdt het (internationale) begrip “IAB-werkloosheid”, zoals hierna gedefinieerd, geen verband met een eventuele vergoeding (in België door de RVA).

**1.2.** Naast de andere bronnen voor de statistieken van de werkgelegenheid en de werkloosheid (administratieve bestanden, enquêtes bij bedrijven of de algemene socio-economische enquêtes (de vroegere tienjaarlijkse volkstellingen) die met te grote tussenpozen gehouden worden om de snelle ontwikkelingen op de arbeidsmarkt goed de kunnen vatten) brengt de enquête een groot aantal **originele inlichtingen** die elders niet beschikbaar zijn.

De EAK biedt bijvoorbeeld een betere kennis van ...

- De deeltijdse arbeid en de motivering ervan (die vanzelfsprekend niet terug te vinden is in de administratieve bestanden);
- De arbeidsduur bij de loontrekkenden (eveneens afkomstig van de enquêtes bij de bedrijven) en de niet-loontrekkenden (de EAK vormt hiervoor de enige bron);
- De verschillende vormen van tijdelijke arbeid: PWA, interim, afgewisseld met een opleiding, studentencontract, ... ;
- Het zoeken van werknemers naar een andere baan, wat zowel op een kwantitatieve (verlangen om meer uren per week te werken) als een kwalitatieve (zoeken naar werk dat beter past bij de kwalificaties of naar betere werkomstandigheden) ondertewerkstelling kan wijzen: “tekort aan werkgelegenheid” of “ongeschikte werkgelegenheid”;
- Ontmoedigde werklozen (personen die zouden willen werken maar denken dat er voor hen geen werk beschikbaar is);
- De redenen waarom sommigen, hoewel ze werk zoeken, niet beschikbaar zijn om op korte termijn te beginnen werken, of, omgekeerd, zich bereid verklaren te werken maar geen werk zoeken;
- De opleidingen (school- of beroeps-, in of buiten het bedrijf);
- De geografische mobiliteit van de werknemers volgens bepaalde individuele kenmerken.

## **2. Organisatie en waarnemingsgebied van de enquête**

De enquête omvat de gehele bevolking in privé-huishoudens (uitgezonderd dus collectieve huishoudens zoals bejaardentehuizen, gevangenissen, kazernes, kloosters, weeshuizen, ...), die op het nationale grondgebied wonen. Deze definitie omvat ook personen die wegens studie, verlof, ziekte, een zakenreis, ... gedurende korte tijd afwezig waren. Het huishouden (of gezin) wordt hier gedefinieerd als een enkelvoudige eenheid die ofwel bestaat uit een persoon die gewoonlijk alleen leeft, ofwel uit twee of meer personen, die, al dan niet door verwantschap aan elkaar verbonden, gewoonlijk in één en dezelfde woning verblijven en er samenleven.

De uitgelote personen zijn verplicht deel te nemen aan de enquête. Ze worden ingedeeld bij één van de groepen (heeft een betrekking, werkloos of niet-actief) op grond van informatie verkregen aan de hand van een vragenlijst die hoofdzakelijk betrekking heeft op hun activiteit in de loop van een gegeven **referentieweek** (sinds 1999 wordt de steekproef gelijkmatig over de 52 weken van het jaar gespreid).

In wezen gaat het om een enquête met een gestructureerd face-to-face interview, gebaseerd op een individuele vragenlijst (zie bijlage 4) die voornamelijk bestaat uit gesloten vragen, en een beperkt aantal open vragen die later gecodeerd worden op basis van specifieke nomenclaturen (beroepen,

economische bedrijfstakken ...). De enquêteur neemt de antwoorden op volgens een strikte routing (“gestructureerde” vragenlijst).

In januari 1999 werd de vragenlijst gewijzigd ten opzichte van vroegere enquêtes: er werd voorrang gegeven aan objectieve informatie (zoals in vraag 1: *Heeft M\_ in de referentieweek betaalde arbeid verricht, ook al was dat maar één uur ?*), terwijl het subjectief statuut (vraag 90) pas op het einde van het interview aan bod komt.

Daarnaast worden sinds 1999 personen tussen 15 en 64 jaar drie maanden na het eerste interview een tweede maal bevestigd, per post of telefonisch. Met deze tweede bevestiging, die veel beknopter is, wil men de variaties op korte termijn van de werkgelegenheidsgraad en de werkloosheidsgraad bepalen.

### 3. Inhoud

De demografische achtergrond (geslacht, leeftijd, burgerlijke staat, verwantschap in het gezin, nationaliteit, duur van het verblijf en geboorteland indien het gaat om iemand met een buitenlandse nationaliteit) komt voor op een huishoudformulier met inlichtingen afkomstig uit het Rijksregister.

Elk lid van het huishouden van 15 jaar of ouder, wordt gevraagd de individuele vragenlijst (zie bijlage 4) te beantwoorden (in geval van afwezigheid mag een ouder lid van het huishouden de inlichtingen verstrekken). De antwoorden leveren informatie over:

**3.1. De arbeidssituatie** gedurende de referentieweek (vragen 1 tot 4);

**3.2. De eerste werkkring:** beroepsstatuut, economische activiteit van de lokale vestiging en de onderneming, beroep, aantal werknemers in de lokale vestiging en in de onderneming, arbeidsplaats, anciënniteit, vast of tijdelijk werk (vragen 5 tot 16);

**3.3. De duur en de kenmerken van de werktijd:** onderscheid tussen voltijdse en deeltijdse arbeid, aantal werkelijk gepresteerde uren tijdens de referentieweek en aantal gewoonlijk gepresteerde uren, evenals de eventuele reden voor het verschil (verlof, ziekte, variabel uurrooster, arbeidsconflict, overuren, ...), werk in een ploegenstelsel, avond- of nachtarbeid, werk op zaterdag of op zondag, thuiswerk (vragen 17 tot 26 & 34 tot 36);

**3.4. De eventuele tweede werkkring:** bestaan van een tweede betrekking, beroepsstatuut, economische activiteit van de vestiging, aantal werkelijk gepresteerde uren en gewoonlijk gepresteerde uren, vast of tijdelijk werk (vragen 27 tot 33);

**3.5. Het zoeken van een andere betrekking door de persoon met een betrekking:** reden (vrees de huidige baan te zullen verliezen, kwantitatieve of kwalitatieve ondertewerkstelling), aard van het gezochte werk, methodes die in de referentiemaand<sup>1</sup> zijn toegepast om ander werk te vinden, duur van het zoeken naar ander werk, beschikbaarheid om binnen de twee weken van werk te veranderen, inschrijving bij een officieel arbeidsbureau (vragen 39 tot 42, 52 tot 58 & 62 tot 64);

**3.6. Het zoeken van een andere betrekking door de persoon zonder betrekking:** aard van het gezochte werk, methodes<sup>2</sup> die in de afgelopen vier weken zijn toegepast om werk te vinden, duur van het zoeken naar werk, beschikbaarheid binnen de twee weken, situatie onmiddellijk vóór het zoeken naar werk (of in afwachting van een nieuwe werkkring), inschrijving bij een officieel arbeidsbureau (vragen 43 tot 58);

**3.7. De situatie 1 jaar voor de enquête:** woonplaats, arbeidssituatie, beroepsstatuut, economische activiteit van de lokale vestiging waar de persoon werkte (vragen 59 en 67 tot 71);

---

<sup>1</sup> De referentiemaand bestaat uit de drie weken die voorafgaan aan de referentieweek, en de referentieweek zelf.

<sup>2</sup> Er worden meerdere antwoorden aanvaard (vraag 52); daarom liggen de totalen bij Tabel T3.003 hoger dan het aantal IAB-werklozen.

**3.8. De vroegere werkervaring** van personen zonder betrekking: jaar waarin de betrokkene voor het laatst werkte, belangrijkste reden om de laatste betrekking of het laatste bedrijf te verlaten, beroepsstatuut in het laatste werk, economische activiteit van de vestiging waar de betrokkene zijn laatste werk uitoefende, uitgeoefend beroep op zijn laatste werk (vragen 60 en 61 & 67 tot 72);

**3.9. Het onderwijs en de opleiding:** onderwijs/opleiding tijdens de laatste 12 maanden, niveau van het hoogste diploma (onderwijs, naschoolse vorming of beroepsopleiding); evenals opleiding genoten tijdens de referentiemaand: kader (school, werkplaats), doel en duur ervan (vragen 73 tot 89);

**3.10. Het subjectief statuut**, waar de geïnterviewde uit verschillende situaties (“heeft een betrekking”, “leerling/student/in beroepsopleiding”, “huisvrouw/huisman”, “werkloze”, “gepensioneerde”, ... ) diegene kiest die hem/haar het best karakteriseert (onafhankelijk van de criteria van het IAB) (vraag 90);

**3.11. De inkomsten** (het antwoord op deze vragen is facultatief (vragen 91 tot 93).

Door de routing beantwoordt niemand alle 93 vragen.

## 4. Belangrijkste begrippen en definities

Zoals vermeld verschaft de EAK informatie over drie exhaustieve en onderscheiden groepen (**personen met een betrekking, IAB-werklozen en niet-actieven**), waarbij personen beneden de 15 jaar automatisch onder de economisch niet-actieven ingedeeld worden.

Zoals eveneens hoger vermeld, moeten er passende definities en overeenkomsten worden aangenomen om op internationaal vlak vergelijkbare (in tijd en ruimte) data over werkgelegenheid en werkloosheid te verkrijgen. Voor de EAK steunt men op de “Resolutie over de statistieken van de actieve bevolking, de werkgelegenheid, de werkloosheid en het tekort aan werkgelegenheid”, goedgekeurd door de dertiende Internationale Conferentie van Arbeidsstatistici (oktober 1982).

De belangrijkste definities :

### 4.1. Werkgelegenheid

Tot de “personen met een betrekking” (soms “werkenden” genoemd) behoren alle personen boven een bepaalde leeftijd (vastgelegd op 15 jaar sinds 1992) die gedurende de referentieweek tot een van de volgende categorieën behoorden:

#### a. “Werkenden in loondienst”:

**a1. “op het werk aanwezig”:** personen die gedurende de referentieperiode enig werk verrichtten (met of zonder formeel contract) voor loon of salaris, in geld of in natura;

**a2. “met een baan, maar niet op het werk aanwezig”:** personen die wel al in hun huidige werkkring hebben gewerkt, maar gedurende de referentieperiode tijdelijk niet op het werk aanwezig waren (omwille van ziekte, zwangerschapsverlof, vakantie, sociaal conflict, weersomstandigheden of andere redenen) en die een formele band met hun baan hebben. (Leerlingen die een vergoeding in geld of in natura hebben ontvangen worden beschouwd als werkenden in loondienst.)

Personen die voor langer dan 3 maanden in loopbaanonderbreking zijn worden niet als werkenden beschouwd.

#### b. “Zelfstandigen”:

**b1. “op het werk aanwezig”:** personen die gedurende de referentieperiode enig werk verrichtten voor winst of voor het gezinsinkomen, in geld of in natura (niet-betaalde meewerkende familieleden worden beschouwd als zelfstandigen);

**b2. “met een bedrijf, maar niet op het werk aanwezig”:** personen die gedurende de referentieweek een bedrijf hadden (dit kan een industriële onderneming, een handelsonderneming, een landbouwbedrijf of een dienstverlenend bedrijf zijn), maar tijdelijk niet op het werk aanwezig waren om een bepaalde reden.

In de praktijk wordt het begrip “werk verricht tijdens de referentieweek” geïnterpreteerd als werk gedurende ten minste één uur. Hierdoor worden zelfs werknemers met een erg deeltijdse baan bij de personen met een betrekking ingedeeld.

#### **4.2. IAB-werkloosheid**

Tot de werklozen in de zin van het IAB (actieve bevolking zonder betrekking) behoren alle personen boven de leeftijd van 15 jaar, die gedurende de referentieperiode:

- ⇒ “zonder werk” waren, d.w.z. geen werkende in loondienst of zelfstandige waren zoals hierboven bepaald;
- ⇒ “direct beschikbaar” waren voor werk in loondienst of als zelfstandige; voor de EAK betekent dit beschikbaar om een tijdens de referentieperiode gevonden betrekking op te nemen binnen de twee weken ;
- ⇒ “werk zochten”, d.w.z. in een recente periode specifieke stappen hadden ondernomen om werk in loondienst of als zelfstandige te zoeken (voor de EAK worden alleen de methodes opgenomen die tijdens de vier weken vóór de enquête werden gebruikt; personen die werk gevonden hadden (vóór of tijdens de referentieweek) dat later begint, worden gerangschikt onder de IAB-werklozen, ongeacht de ondernomen stappen tijdens de afgelopen vier weken.

In het kader van deze publicatie zal “werkloos” steeds “werkloos in de IAB-definitie” betekenen; we herhalen dat dit begrip los staat van een inschrijving bij een openbaar plaatsingsbureau (FOREM, ORBEM, VDAB).

Opmerking: personen zonder betrekking die een betrekking gevonden hebben die binnen de drie maanden begint en die binnen de twee weken zouden kunnen beginnen worden eveneens beschouwd als IAB-werklozen.

Deze twee hierboven omschreven grote groepen (“werkenden” en “werklozen”, met anderen woorden de actieve bevolking, met of zonder betrekking) vormen samen, volgens de terminologie van het IAB, de “arbeidskrachten” of de “beroepsbevolking van het ogenblik”, gemeten over een korte referentieperiode (d.i. een week in de Eurostat-enquête).

In bijlage 1 vindt u een schematische weergave van de arbeidskrachten zoals gedefinieerd in de enquête.

#### **4.3. Inactieve bevolking**

De “inactieve bevolking” omvat alle personen die niet economisch actief waren in bovenvermelde zin, inclusief diegene jonger dan 15 jaar, namelijk: personen die zich uitsluitend met het huishouden bezig houden (vrouw of man aan de haard), die als vrijwilliger werken (bijvoorbeeld voor een humanitaire instelling), studenten en gepensioneerden (voor zover ze niet de minste vergoede activiteit uitoefenen). Deze definitie komt overeen met de optiek van de Nationale Rekeningen die onbezoldigde arbeid, thuis of elders, niet opnemen in de berekening van het Bruto Nationaal Product en is gericht op de coherentie van economische statistieken (nationale rekeningen) en sociale statistieken (arbeidsrekeningen).

In bepaalde tabellen in deze publicatie worden de inactieven echter opgesplitst in twee categorieën, naargelang ze zichzelf al dan niet als student beschouwen.

#### **4.4. Activiteitsgraad, werkgelegenheidsgraad en werkloosheidsgraad**

De activiteitsgraad geeft het aantal arbeidskrachten (werkenden en werklozen), m.a.w. de beroepsbevolking, in procenten van de bevolking tussen 15 en 64 jaar.

De werkgelegenheidsgraad (of tewerkstellingsgraad) geeft het aantal personen met een betrekking (werkenden) in procenten van de bevolking tussen 15 en 64 jaar.

De werkloosheidsgraad geeft het aantal werklozen in procenten van de arbeidskrachten (werkenden en werklozen in de zin van het IAB).

In deze publicatie worden deze percentages gegeven naar geslacht, leeftijd en burgerlijke staat (voor België en voor de gewesten

### **5. Methodologie**

De steekproeftrekking van huishoudens gaat de eigenlijke enquête vooraf (fase waarin informatie verzameld wordt). De enquête zelf wordt gevolgd door de extrapolatie naar de gehele bevolking van de antwoorden van de steekproef.

#### **5.1 Steekproefplan**

De enquête naar de arbeidskrachten is gebaseerd op een tweetrapssteekproef met stratificatie.

De totale steekproef omvat 47.840 huishoudens (44.411 huishoudens, hetzij 88.695 personen op de actieve leeftijd van 15 jaar en ouder, hebben effectief deelgenomen aan de enquête), hetgeen neerkomt op een gemiddelde steekproeffractie van ongeveer 1/90. De steekproef is gebaseerd op het Rijksregister van natuurlijke personen dat is afgeleid van de bevolkingsregisters van de gemeenten.

Het nationale grondgebied wordt ingedeeld in provincies (inclusief het Brussels Hoofdstedelijk Gewest), die 11 strata vormen.

De omvang van de steekproef in elk der provincies (strata) is evenredig aan de vierkantswortel van het aantal huishoudens die er gevestigd zijn; voor de minst bevolkte strata wordt de steekproeffractie echter verhoogd.

Binnen ieder stratum wordt een steekproef in twee trappen getrokken. De primaire eenheden (PE) bestaan uit statistische secties. Er zijn 6192 secties (hetzij een tiental per gemeente, met een gemiddelde oppervlakte van 5 km<sup>2</sup>) die uit sectoren bestaan (ter gelegenheid van de telling van 1971 afgebakend en sedertdien bijgewerkt), en overeenkomen met een stadsbuurt, of een dorp of gehucht op het platteland. Zij worden geselecteerd met een kans die benaderend evenredig is aan hun aantal huishoudens.

De secundaire steekprofeenheid is het huishouden. Uit elke primaire steekprofeenheid worden aselect 20 huishoudens getrokken volgens een procedure waarmee het gehele register van de desbetreffende primaire eenheid kan worden doorlopen; hierbij komen de reservehuishoudens, die enkel geënuquêteerd worden naarmate de basishuishoudens niet konden deelnemen aan de EAK. De totale steekproeffractie (primaire en secundaire eenheden) is gelijk voor alle gemeenten van een zelfde stratum.

#### **5.2 Correctiemethoden**

De enquête naar de arbeidskrachten is uitsluitend een continue enquête (52 referentieweken) met resultaten voor elk kwartaal en per jaar (het gemiddelde).

Voor elk kwartaal gebeurt de extrapolatie naar de totale bevolking en de correctie voor non-respons op basis van de personen. De populatie en de steekproef worden onderworpen aan een

poststratificatie naar provincie, geslacht en leeftijd (klassen van 5 jaar, met één klasse voor personen van 75 jaar en ouder). Voor elk van deze categorieën wordt een wegingsfactor berekend met als teller de bevolking in het midden van elk kwartaal zoals voorhanden in het Rijksregister van natuurlijke personen (en dus niet vertekend door steekproeffouten) en als noemer het aantal bruikbare antwoorden uit de enquête.

## 6. Precisie van de schattingen

Elke steekproefenquête brengt bepaalde soorten fouten (van zeer verscheiden aard of statuut) met zich mee op het gebied van de resultaten (of schattingen):

- steekproeffouten te wijten aan het toevallige karakter van de trekking (waarbij, door louter toeval, een mogelijk verschil optreedt tussen de resultaten van een steekproef en de resultaten van een volledige volkstelling),
- dekkingsfouten (in onze steekproefbasis, het Rijksregister, ontbreken onrechtmatig verblijvende personen en diplomaten; om praktische redenen worden ook de dunst bevolkte statistische sectoren (minder dan 0,15% van de populatie) niet gedekt door de enquête),
- fouten te wijten aan het non-responsfenomeen (gezinnen die vaak verhuizen zullen minder waarschijnlijk geënuquêteerd worden, wat de resultaten kan vertekenen),
- observatiefouten (technische fouten, coderingsfouten, verkeerde verklaringen van de respondent ...) die men eveneens kan vaststellen bij exhaustieve enquêtes (tellingen).

De laatste drie soorten fouten kwamen eveneens voor bij de exhaustieve enquêtes (volkstellingen).

Er kan echter wel worden gesteld dat de resultaten van de Belgische steekproefenquête vrij juiste schattingen geven voor de voornaamste deelpopulaties (op het niveau van België en van de gewesten).

We stellen echter vast dat, naarmate men een gedetailleerdere classificatie van de resultaten (schattingen) nastreeft, de relatieve kans op toevalsfouten groter wordt: de schattingen van zeer geringe deelgroepen ondergaan dan dusdanige toevallige schommelingen dat ze uiteindelijk slechts een beperkte waarde hebben. In praktijk moet elke schatting met minder dan 5000 individuen met grote voorzichtigheid geïnterpreteerd worden.

### 6.1 Betrouwbaarheidsintervallen

De enquête naar de arbeidskrachten vertrekt van een beperkte steekproef van de volwassen bevolking (15 jaar en ouder) van het Rijk (ongeveer 90.000 bevraagde individuen) en heeft tot doel informatie te verstrekken over de gehele bevolking. Zoals vermeld gebeurt de steekproeftrekking willekeurig, de resultaten van de steekproef zijn toevallig. Dit betekent met name dat twee steekproeven van dezelfde omvang, getrokken uit dezelfde bevolking, waarschijnlijk geen identieke resultaten zouden opleveren. Met een waarde (aantal, gemiddelde, verhouding,...) die geraamd wordt uit de getrokken steekproef, kan men "limietwaarden" verbinden, die eveneens toevallig zijn. Deze bepalen een "betrouwbaarheidsinterval" (B.I.) rond een centrale waarde geschat door de steekproef. Dit betrouwbaarheidsinterval weerspiegelt het precisieniveau van de steekproef voor de geschatte waarde. Naarmate dit interval kleiner is, zal de waarde die afgeleid werd uit de steekproef als meer precies beschouwd worden. Betrouwbaarheidsintervallen hebben gewoonlijk een waarschijnlijkheid van 95 % en beslaan (ongeveer)  $\pm 2$  keer de standaardafwijking van de schatting ten opzichte van de centrale waarde. Dit betekent dat het bekomen betrouwbaarheidsinterval "op twee  $\sigma$ " 95 % "kans" heeft om de "werkelijke" waarde te bevatten van de onderzochte variabele (die betrekking heeft op de gehele bevolking en niet toevallig is).

Er werd gepoogd de precisie van de ramingen uit de enquête met een zekere betrouwbaarheid te schatten. De schattingen van de precisie in de tabellen van de volgende paragraaf houden rekening met het gebruikte steekproefplan, de vastgestelde non-respons en de gebruikte bij-schattingmethode.

## België

Categorie	Totaal	Met betrekking	IAB- werkloze	Student	Andere inactieve	
	15 j. en +	15 j. en +	15 j. en +	15 j. en +	15-64 jaar	65 jaar en +
Schatting N	8.680.987	4.235.414	390.992	794.434	1.492.178	1.767.968
Geschatte prop. P	100,00%	48,79%	4,50%	9,15%	17,19%	20,37%
Standaardafw.op N		15.335	8.022	6.339	10.638	3.432
Interval op N		[4.204.744 4.266.083]	[374.949 407.035]	[781.755 807.112]	[1.470.902 1.513.453]	[1.761.104 1.774.831]
Variatiecoëfficiënt		0,36%	2,05%	0,80%	0,71%	0,19%

## Brussels Hoofdstedelijk Gewest

Categorie	Totaal	Met betrekking	IAB- werkloze	Student	Andere inactieve	
	15 j. en +	15 j. en +	15 j. en +	15 j. en +	15-64 jaar	65 jaar en +
Schatting N	825.856	372.175	72.710	85.018	145.294	150.659
Geschatte prop. P	100,00%	45,07%	8,80%	10,29%	17,59%	18,24%
Standaardafw.op N		5.694	3.438	2.333	4.356	1308
Interval op N		[360.787 383.563]	[65.833 79.586]	[80.350 89.684]	[136.581 154.005]	[148.043 153.275]
Variatiecoëfficiënt		1,53%	4,73%	2,74%	3,00%	0,87%

## Vlaams Gewest

Categorie	Totaal	Met betrekking	IAB- werkloze	Student	Andere inactieve	
	15 j. en +	15 j. en +	15 j. en +	15 j. en +	15-64 jaar	65 jaar en +
Schatting N	5.064.885	2.606.711	149.658	437.392	812.426	1.058.698
Geschatte prop. P	100,00%	51,47%	2,95%	8,64%	16,04%	20,90%
Standaardafw.op N		10.588	4.940	4.806	10.300	2.661
Interval op N		[2.585.535 2.627.886]	[139.778 159.537]	[427.781 447.003]	791.826 833.024]	[1.053.375 1.064.020]
Variatiecoëfficiënt		0,41%	3,30%	1,10%	1,27%	0,25%

## Waals Gewest

Categorie	Totaal	Met betrekking	IAB- werkloze	Student	Andere inactieve	
	15 j. en +	15 j. en +	15 j. en +	15 j. en +	15-64 jaar	65 jaar en +
Schatting N	2.790.245	1.256.528	168.624	272.024	534.459	558.610
Geschatte prop. P	100,00%	45,03%	6,04%	9,75%	19,15%	20,02%
Standaardafw.op N		9.520	5.303	3.413	7.770	1.727
Interval op N		[1.237.487 1.275.567]	[158.018 179.230]	[265.199 278.849]	[518.918 549.999]	[555.155 562.065]
Variatiecoëfficiënt		0,76%	3,14%	1,25%	1,45%	0,31%

## 7. De nomenclatuur van de activiteiten (NACE) en beroepen (ISCO-COM)

Sinds de enquête van 1993 worden er op internationaal niveau geharmoniseerde nomenclaturen gebruikt voor de economische activiteiten en de beroepen.

De wijzigingen zijn zo groot dat elke strikte vergelijking met de voordien gebruikte nomenclaturen (NACE-70 voor de economische activiteiten en ISCO-68 voor de beroepen) onmogelijk wordt.

Hieronder vindt u een beknopte beschrijving van deze geactualiseerde nomenclaturen. Voor gedetailleerdere informatie over deze nomenclaturen kan men terecht in de publicaties die in de bibliografie werden opgenomen.

### 7.1 De nomenclatuur van de beroepen

De gereviseerde International Standard Classification of Occupations (ISCO-88) is een “systeem voor het klasseren en aggregeren van gegevens over beroepen die met behulp van volkstellingen en statistische enquêtes verzameld kunnen worden” [IAB]. Zij wil een instrument zijn “dat geschikt is om nationale gegevens over beroepen in een internationaal perspectief te plaatsen”. Hiertoe moeten de diverse beroepsgroepen geaggregeerd worden op een manier die kan toegepast worden op de arbeidskrachten van de verschillende landen.

In vergelijking met de vroegere versie van de ISCO (met achterhaalde inhoud qua beroepen, met al te heterogene of niet voldoende naar “competentie” onderscheiden beroepsgroepen) zijn de belangrijkste criteria om het systeem van “grote groepen” (10), “sub-grote groepen” (28), “subgroepen” (113) en “basisgroepen” (377) te definiëren: het “kwalificatieniveau” (bepaald door verwijzing naar de internationale classificatie van de opleiding of de onderwijsniveaus) en de “specialisatie van de kwalificaties” (bepaald vanuit de verschillende disciplines, de fabricatieprocessen, de gebruikte uitrusting, de geleverde diensten, enz ...). Bij de gemeenschappelijke Eurostat-enquêtes naar de arbeidskrachten wordt een kortere versie van de ISCO-88, die beter is aangepast aan de behoeften van de Gemeenschappen, gebruikt (“ISCO-COM”). Ten slotte bevat de nomenclatuur van de beroepen die het NIS voor de volkstelling van 1991 heeft opgesteld een conversietabel met de internationale nomenclatuur, zoals vereist door de resolutie van het IAB betreffende deze classificatie.

Bijlage 2 geeft in detail de “grote groepen” en de “sub-grote groepen” van de ISCO 88-COM.

### 7.2 De nomenclatuur van de economische activiteiten

De “Nomenclatuur van de Economische Activiteiten in de Europese Gemeenschappen” (NACE Revisie 1) (NACE Rev.1), heeft, zoals elke classificatie van dat type, verschillende aggregatieniveaus ten behoeve van de vergelijkbaarheid. Zij bestaat uit 17 secties en 31 subsecties, die dan weer onderverdeeld zijn in 60 afdelingen. Deze laatste komen zowel voor in de NACE als in de Internationale Type-Classificatie van de Industrie (ITCI Rev.3), die op wereldvlak als basis wordt genomen. In vergelijking tot de ITCI werd de Europese nomenclatuur aangepast aan de Europese behoeften door de toevoeging van onderverdelingen in de rubrieken van de ITCI.

Daarenboven is de “NACE-BEL”, de Belgische nomenclatuur die werd opgesteld door het NIS en die is afgeleid van de NACE Rev.1, vergeleken met deze laatste, nog gedetailleerder om rekening te kunnen houden met specifieke nationale kenmerken.

Bijlage 3 geeft de twee belangrijkste niveaus van de NACE Rev.1 (“secties” en “subsecties”). Deze worden gebruikt bij de enquête naar de arbeidskrachten.



## **Bibliografie**

# Bibliografie

1. Enquête naar de arbeidskrachten. Methoden en definities. (Eurostat, Luxembourg, 1998)
2. Een handleiding voor de gebruiker van de communautaire enquête naar de arbeidskrachten. (Eurostat, Luxembourg, 1988)
3. Enquête naar de arbeidskrachten. Resultaten 2003. (Eurostat, Luxembourg, 2004)
4. Enquête sur les forces de travail. Principaux résultats 2004 (Eurostat, Statistiques en bref - Population et conditions sociales - Thème 3 – 2004)
5. Enquête naar de arbeidskrachten. Chronologische reeksen: 1983 - 1991. (Eurostat, Luxembourg, 1993)
6. Resolutie over de statistieken van de actieve bevolking, de werkgelegenheid, de werkloosheid en het tekort aan werkgelegenheid (“Resolution concerning statistics of the economically active population, employment, unemployment and underemployment” - “Résolution concernant les statistiques de la population active, de l’emploi, du chômage et du sous-emploi”), Dertiende Internationale Conferentie van Arbeidsstatistici (IAB, Genève, 1988)  
<http://www.ilo.org/public/french/bureau/stat/res/ecacpop.htm>
7. Resolutie betreffende de meting van het tekort aan werkgelegenheid en de ongeschikte werkgelegenheid (“Resolution concerning the measurement of underemployment and inadequate employment situations” - Résolution concernant la mesure du sous-emploi et des situations d’emploi inadéquat), Zestiende Internationale Conferentie van Arbeidsstatistici (IAB, Genève, 1998)  
<http://www.ilo.org/public/french/bureau/stat/res/underemp.htm>
8. Verordening (EG) nr. 577/98 van de Raad van 9 maart 1998 betreffende de organisatie van een steekproefenquête naar de arbeidskrachten in de Gemeenschap (Publicatieblad van de Europese Gemeenschappen L 077 van 14 maart 1998)  
<http://eur-lex.europa.eu/LexUriServ/LexUriServ.do?uri=OJ:L:1998:077:SOM:NL:HTML>
9. Koninklijk Besluit van 10 januari 1999 betreffende de organisatie van een steekproefenquête naar de arbeidskrachten (Belgisch Staatsblad van 20 februari 1999)
10. Verordening (EG) nr. 1575/2000 van de Raad van 19 juli 2000 houdende uitvoering van Verordening EG nr. 577/98 van de Raad betreffende de organisatie van een steekproefenquête naar de arbeidskrachten in de Gemeenschap, wat de te gebruiken codering voor de overbrenging van de gegevens vanaf het jaar 2001 betreft (Publicatieblad van de Europese Gemeenschappen L 181 van 20 juli 2000)  
<http://eur-lex.europa.eu/LexUriServ/LexUriServ.do?uri=OJ:L:2000:181:SOM:NL:HTML>
11. Verordening (EG) nr. 2104/2002 van de Raad van 28 november 2002 tot aanpassing van Verordening (EG) nr. 577/98 van de Raad betreffende de organisatie van een steekproefenquête naar de arbeidskrachten in de Gemeenschap, alsmede van de Verordening (EG) nr. 1575/2000 houdende uitvoering van Verordening (EG) nr. 577/98 van de Raad, wat de lijst van variabelen voor onderwijs en opleiding en de vanaf 2003 voor de indiening van gegevens te gebruiken codering van deze variabelen betreft (Publicatieblad van de Europese Gemeenschappen L 324 van 29 november 2002)  
<http://eur-lex.europa.eu/LexUriServ/LexUriServ.do?uri=OJ:L:2002:324:SOM:NL:HTML>
12. Nomenclatuur van de economische activiteiten in de Europese Gemeenschap  
[http://europa.eu.int/eur-lex/fr/consleg/pdf/1990/fr\\_1990R3037\\_do\\_001.pdf](http://europa.eu.int/eur-lex/fr/consleg/pdf/1990/fr_1990R3037_do_001.pdf)
13. Activiteitennomenclatuur “NACE-BEL” (met toelichtingen) (Ministerie van Economische Zaken, Nationaal Instituut voor de Statistiek, 1995)
14. Algemene Volks- en Woningtelling op 1 maart 1991 – Code van de beroepen (Ministerie van Economische Zaken, Nationaal Instituut voor de Statistiek, 1993)
15. International Standard Classification of Occupations (ISCO-88) – Classification internationale type des professions CIP-88 (Genève, IAB, 1991)  
<http://www.ilo.org/public/french/bureau/stat/class/isco.htm>
16. . “De nieuwe enquête naar de arbeidskrachten van het Nationaal Instituut voor de Statistiek” in Trefpunt Economie 1999/9a ( Ministerie van Economische Zaken)
17. Enquête naar de arbeidskrachten – Driemaandelijks publicatie (vanaf 2003) (FOD Economie, Algemene Directie Statistiek en Economische Informatie)  
Website van FOD Economie, Algemene Directie Statistiek en Economische informatie
18. :<http://statbel.fgov.be>  
(publicaties PDF)

**Tabellen en grafieken**

**T1 – Totale bevolking**

## Arbeidssituatie, geslacht, leeftijd en woonplaats

Arbeidssituatie	Totaal	Van 15 tot 24 jaar	Van 25 tot 49 jaar	50 jaar en meer	Minder dan 15 jaar	Van 15 tot 19 jaar	Van 20 tot 24 jaar	Van 25 tot 29 jaar
<b>België</b>								
<b>Algemeen totaal</b>								
Totaal	10.477.045	1.264.288	3.736.725	3.680.426	1.795.607	625.494	638.794	661.181
Mannen	5.127.324	640.962	1.885.827	1.682.666	917.869	319.650	321.312	332.341
Vrouwen	5.349.722	623.326	1.850.899	1.997.760	877.738	305.844	317.481	328.840
<b>Totaal (15 jaar en meer)</b>								
Totaal	8.681.439	1.264.288	3.736.725	3.680.426	0	625.494	638.794	661.181
Mannen	4.209.455	640.962	1.885.827	1.682.666	0	319.650	321.312	332.341
Vrouwen	4.471.984	623.326	1.850.899	1.997.760	0	305.844	317.481	328.840
Heeft een betrekking								
Totaal	4.235.413	345.312	2.994.621	895.480	0	41.941	303.371	523.238
Mannen	2.386.870	189.574	1.643.772	553.524	0	26.781	162.792	276.979
Vrouwen	1.848.544	155.739	1.350.849	341.956	0	15.159	140.579	246.259
Werkloos IAB								
Totaal	390.641	94.721	247.268	48.652	0	18.412	76.309	61.067
Mannen	196.156	50.339	120.246	25.571	0	10.810	39.529	32.034
Vrouwen	194.486	44.382	127.023	23.081	0	7.602	36.781	29.034
Student (15 jaar en meer)								
Totaal	794.434	766.744	26.366	1.323	0	551.054	215.691	18.144
Mannen	390.791	377.962	12.455	373	0	274.916	103.046	8.562
Vrouwen	403.643	388.782	13.911	950	0	276.138	112.644	9.582
Niet actief (15 tot 64 jaar)								
Totaal	1.492.982	57.510	468.470	967.002	0	14.088	43.422	58.732
Mannen	511.656	23.087	109.354	379.215	0	7.142	15.945	14.767
Vrouwen	981.326	34.423	359.116	587.787	0	6.945	27.477	43.965
Niet actief (65 jaar en meer)								
Totaal	1.767.969	-	-	1.767.969	-	-	-	-
Mannen	723.983	-	-	723.983	-	-	-	-
Vrouwen	1.043.986	-	-	1.043.986	-	-	-	-
<b>Niet actief (- 15 jaar)</b>								
Totaal	1.795.607	-	-	-	1.795.607	-	-	-
Mannen	917.869	-	-	-	917.869	-	-	-
Vrouwen	877.738	-	-	-	877.738	-	-	-
<b>Brussels Hoofdstedelijk Gewest</b>								
<b>Algemeen totaal</b>								
Totaal	1.012.236	123.610	392.414	310.038	186.174	56.040	67.571	86.794
Mannen	486.533	60.192	197.736	133.460	95.145	28.267	31.926	41.908
Vrouwen	525.703	63.418	194.678	176.577	91.030	27.773	35.645	44.886
<b>Totaal (15 jaar en meer)</b>								
Totaal	826.061	123.610	392.414	310.038	0	56.040	67.571	86.794
Mannen	391.388	60.192	197.736	133.460	0	28.267	31.926	41.908
Vrouwen	434.673	63.418	194.678	176.577	0	27.773	35.645	44.886
Heeft een betrekking								
Totaal	372.175	23.852	266.845	81.478	0	2.367	21.485	54.291
Mannen	208.780	12.914	149.103	46.763	0	1.503	11.411	28.542
Vrouwen	163.395	10.939	117.741	34.715	0	864	10.074	25.749
Werkloos IAB								
Totaal	72.573	12.749	51.968	7.857	0	2.240	10.509	14.051
Mannen	40.392	7.152	28.378	4.862	0	1.554	5.598	7.599
Vrouwen	32.182	5.597	23.590	2.995	0	686	4.911	6.452
Student (15 jaar en meer)								
Totaal	85.018	75.911	8.922	185	0	48.411	27.500	6.081
Mannen	41.388	37.028	4.287	73	0	23.982	13.047	2.993
Vrouwen	43.629	38.882	4.635	112	0	24.430	14.453	3.088
Niet actief (15 tot 64 jaar)								
Totaal	145.635	11.098	64.679	69.859	0	3.021	8.077	12.371
Mannen	44.674	3.099	15.967	25.608	0	1.228	1.870	2.774
Vrouwen	100.962	8.000	48.711	44.251	0	1.793	6.206	9.597
Niet actief (65 jaar en meer)								
Totaal	150.660	-	-	150.660	-	-	-	-
Mannen	56.155	-	-	56.155	-	-	-	-
Vrouwen	94.505	-	-	94.505	-	-	-	-
<b>Niet actief (- 15 jaar)</b>								
Totaal	186.174	-	-	-	186.174	-	-	-
Mannen	95.145	-	-	-	95.145	-	-	-
Vrouwen	91.030	-	-	-	91.030	-	-	-

Van 30 tot 34 jaar	Van 35 tot 39 jaar	Van 40 tot 44 jaar	Van 45 tot 49 jaar	Van 50 tot 54 jaar	Van 55 tot 59 jaar	Van 60 tot 64 jaar	65 jaar en meer	Arbeidssituatie
<b>België</b>								
<b>Algemeen totaal</b>								
<b>712.115</b>	<b>768.760</b>	<b>817.002</b>	<b>777.667</b>	<b>708.725</b>	<b>666.836</b>	<b>499.638</b>	<b>1.805.227</b>	<b>Totaal</b>
359.658	389.655	412.905	391.268	355.667	332.752	244.399	749.849	Mannen
352.458	379.105	404.097	386.400	353.058	334.084	255.239	1.055.379	Vrouwen
<b>Totaal (15 jaar en meer)</b>								
<b>712.115</b>	<b>768.760</b>	<b>817.002</b>	<b>777.667</b>	<b>708.725</b>	<b>666.836</b>	<b>499.638</b>	<b>1.805.227</b>	<b>Totaal</b>
359.658	389.655	412.905	391.268	355.667	332.752	244.399	749.849	Mannen
352.458	379.105	404.097	386.400	353.058	334.084	255.239	1.055.379	Vrouwen
Heeft een betrekking								
<b>576.725</b>	<b>632.071</b>	<b>660.173</b>	<b>602.413</b>	<b>486.815</b>	<b>291.933</b>	<b>80.361</b>	<b>36.371</b>	<b>Totaal</b>
313.081	348.109	365.021	340.582	286.417	184.914	56.507	25.686	Mannen
263.644	283.962	295.152	261.831	200.398	107.018	23.854	10.685	Vrouwen
Werkloos IAB								
<b>55.859</b>	<b>48.478</b>	<b>42.300</b>	<b>39.565</b>	<b>31.146</b>	<b>13.866</b>	<b>3.315</b>	<b>325</b>	<b>Totaal</b>
27.302	22.528	20.217	18.165	15.754	7.385	2.253	180	Mannen
28.557	25.949	22.082	21.400	15.393	6.481	1.062	145	Vrouwen
Student (15 jaar en meer)								
<b>3.685</b>	<b>2.271</b>	<b>1.764</b>	<b>503</b>	<b>396</b>	<b>99</b>	<b>266</b>	<b>562</b>	<b>Totaal</b>
1.588	1.258	911	136	177	99	97	0	Mannen
2.097	1.013	853	367	219	0	168	562	Vrouwen
Niet actief (15 tot 64 jaar)								
<b>75.847</b>	<b>85.940</b>	<b>112.765</b>	<b>135.186</b>	<b>190.368</b>	<b>360.938</b>	<b>415.696</b>	<b>0</b>	<b>Totaal</b>
17.687	17.760	26.756	32.385	53.319	140.354	185.542	0	Mannen
58.160	68.180	86.010	102.801	137.048	220.585	230.154	0	Vrouwen
Niet actief (65 jaar en meer)								
-	-	-	-	-	-	-	<b>1.767.969</b>	<b>Totaal</b>
-	-	-	-	-	-	-	723.983	Mannen
-	-	-	-	-	-	-	1.043.986	Vrouwen
<b>Niet actief (- 15 jaar)</b>								
-	-	-	-	-	-	-	-	<b>Totaal</b>
-	-	-	-	-	-	-	-	<b>Mannen</b>
-	-	-	-	-	-	-	-	<b>Vrouwen</b>
<b>Brussels Hoofdstedelijk Gewest</b>								
<b>Algemeen totaal</b>								
<b>87.726</b>	<b>80.052</b>	<b>72.642</b>	<b>65.200</b>	<b>59.076</b>	<b>54.067</b>	<b>41.914</b>	<b>154.981</b>	<b>Totaal</b>
44.833	41.659	37.181	32.155	28.706	25.818	19.712	59.224	Mannen
42.893	38.393	35.462	33.045	30.370	28.249	22.202	95.757	Vrouwen
<b>Totaal (15 jaar en meer)</b>								
<b>87.726</b>	<b>80.052</b>	<b>72.642</b>	<b>65.200</b>	<b>59.076</b>	<b>54.067</b>	<b>41.914</b>	<b>154.981</b>	<b>Totaal</b>
44.833	41.659	37.181	32.155	28.706	25.818	19.712	59.224	Mannen
42.893	38.393	35.462	33.045	30.370	28.249	22.202	95.757	Vrouwen
Heeft een betrekking								
<b>60.494</b>	<b>54.913</b>	<b>51.549</b>	<b>45.598</b>	<b>39.122</b>	<b>28.098</b>	<b>10.068</b>	<b>4.190</b>	<b>Totaal</b>
34.787	31.400	29.233	25.142	20.814	16.048	6.900	3.000	Mannen
25.707	23.513	22.317	20.456	18.308	12.050	3.168	1.189	Vrouwen
Werkloos IAB								
<b>12.284</b>	<b>12.015</b>	<b>8.086</b>	<b>5.531</b>	<b>5.062</b>	<b>1.794</b>	<b>870</b>	<b>131</b>	<b>Totaal</b>
6.756	6.953	4.015	3.056	3.052	1.050	692	69	Mannen
5.529	5.062	4.072	2.475	2.009	744	178	63	Vrouwen
Student (15 jaar en meer)								
<b>1.355</b>	<b>888</b>	<b>392</b>	<b>206</b>	<b>132</b>	<b>0</b>	<b>52</b>	<b>0</b>	<b>Totaal</b>
471	489	197	136	73	0	0	0	Mannen
885	398	195	70	59	0	52	0	Vrouwen
Niet actief (15 tot 64 jaar)								
<b>13.592</b>	<b>12.237</b>	<b>12.614</b>	<b>13.864</b>	<b>14.760</b>	<b>24.175</b>	<b>30.924</b>	<b>0</b>	<b>Totaal</b>
2.820	2.817	3.736	3.820	4.767	8.721	12.121	0	Mannen
10.773	9.420	8.878	10.044	9.993	15.454	18.803	0	Vrouwen
Niet actief (65 jaar en meer)								
-	-	-	-	-	-	-	<b>150.660</b>	<b>Totaal</b>
-	-	-	-	-	-	-	56.155	Mannen
-	-	-	-	-	-	-	94.505	Vrouwen
<b>Niet actief (- 15 jaar)</b>								
-	-	-	-	-	-	-	-	<b>Totaal</b>
-	-	-	-	-	-	-	-	<b>Mannen</b>
-	-	-	-	-	-	-	-	<b>Vrouwen</b>

## Arbeidssituatie, geslacht, leeftijd en woonplaats (vervolg en einde)

Arbeidssituatie	Totaal	Van 15 tot 24 jaar	Van 25 tot 49 jaar	50 jaar en meer	Minder dan 15 jaar	Van 15 tot 19 jaar	Van 20 tot 24 jaar	Van 25 tot 29 jaar
<b>Vlaams Gewest</b>								
<b>Algemeen totaal</b>								
Totaal	6.060.528	713.734	2.161.261	2.190.010	995.522	350.132	363.602	371.254
Mannen	2.988.586	363.477	1.094.777	1.021.619	508.713	179.317	184.161	187.593
Vrouwen	3.071.941	350.257	1.066.485	1.168.391	486.809	170.815	179.442	183.662
<b>Totaal (15 jaar en meer)</b>								
Totaal	5.065.006	713.734	2.161.261	2.190.010	0	350.132	363.602	371.254
Mannen	2.479.873	363.477	1.094.777	1.021.619	0	179.317	184.161	187.593
Vrouwen	2.585.133	350.257	1.066.485	1.168.391	0	170.815	179.442	183.662
Heeft een betrekking								
Totaal	2.606.711	226.981	1.849.526	530.204	0	27.363	199.618	318.769
Mannen	1.462.559	123.018	1.002.873	336.668	0	17.218	105.801	167.304
Vrouwen	1.144.151	103.963	846.653	193.536	0	10.145	93.817	151.465
Werkloos IAB								
Totaal	149.562	37.522	88.874	23.166	0	7.412	30.110	21.207
Mannen	72.899	19.978	41.394	11.526	0	4.061	15.917	10.257
Vrouwen	76.663	17.544	47.480	11.639	0	3.352	14.192	10.950
Student (15 jaar en meer)								
Totaal	437.392	426.706	9.948	739	0	310.012	116.694	7.204
Mannen	216.093	211.131	4.864	97	0	155.229	55.902	3.517
Vrouwen	221.300	215.574	5.084	641	0	154.782	60.792	3.687
Niet actief (15 tot 64 jaar)								
Totaal	812.643	22.526	212.913	577.204	0	5.345	17.181	24.074
Mannen	280.253	9.350	45.645	225.258	0	2.809	6.541	6.514
Vrouwen	532.390	13.176	167.268	351.946	0	2.536	10.640	17.561
Niet actief (65 jaar en meer)								
Totaal	1.058.698	-	-	1.058.698	-	-	-	-
Mannen	448.070	-	-	448.070	-	-	-	-
Vrouwen	610.628	-	-	610.628	-	-	-	-
<b>Niet actief (- 15 jaar)</b>								
Totaal	995.522	-	-	-	995.522	-	-	-
Mannen	508.713	-	-	-	508.713	-	-	-
Vrouwen	486.809	-	-	-	486.809	-	-	-
<b>Waals Gewest</b>								
<b>Algemeen totaal</b>								
Totaal	3.404.282	426.943	1.183.051	1.180.378	613.911	219.322	207.621	203.133
Mannen	1.652.204	217.292	593.315	527.586	314.011	112.067	105.225	102.840
Vrouwen	1.752.078	209.651	589.736	652.791	299.900	107.256	102.395	100.292
<b>Totaal (15 jaar en meer)</b>								
Totaal	2.790.372	426.943	1.183.051	1.180.378	0	219.322	207.621	203.133
Mannen	1.338.193	217.292	593.315	527.586	0	112.067	105.225	102.840
Vrouwen	1.452.178	209.651	589.736	652.791	0	107.256	102.395	100.292
Heeft een betrekking								
Totaal	1.256.528	94.479	878.250	283.799	0	12.211	82.268	150.179
Mannen	715.531	53.641	491.795	170.094	0	8.061	45.581	81.133
Vrouwen	540.997	40.838	386.455	113.705	0	4.150	36.687	69.045
Werkloos IAB								
Totaal	168.506	44.450	106.427	17.629	0	8.759	35.691	25.809
Mannen	82.865	23.209	50.474	9.182	0	5.195	18.014	14.177
Vrouwen	85.641	21.241	55.953	8.447	0	3.564	17.677	11.632
Student (15 jaar en meer)								
Totaal	272.024	264.128	7.496	400	0	192.631	71.497	4.859
Mannen	133.310	129.802	3.304	203	0	95.705	34.098	2.051
Vrouwen	138.714	134.326	4.192	196	0	96.926	37.400	2.808
Niet actief (15 tot 64 jaar)								
Totaal	534.703	23.886	190.878	319.939	0	5.721	18.165	22.287
Mannen	186.730	10.639	47.742	128.349	0	3.106	7.534	5.479
Vrouwen	347.974	13.247	143.137	191.590	0	2.616	10.631	16.808
Niet actief (65 jaar en meer)								
Totaal	558.611	-	-	558.611	-	-	-	-
Mannen	219.758	-	-	219.758	-	-	-	-
Vrouwen	338.853	-	-	338.853	-	-	-	-
<b>Niet actief (- 15 jaar)</b>								
Totaal	613.911	-	-	-	613.911	-	-	-
Mannen	314.011	-	-	-	314.011	-	-	-
Vrouwen	299.900	-	-	-	299.900	-	-	-

Van 30 tot 34 jaar	Van 35 tot 39 jaar	Van 40 tot 44 jaar	Van 45 tot 49 jaar	Van 50 tot 54 jaar	Van 55 tot 59 jaar	Van 60 tot 64 jaar	65 jaar en meer	Arbeidssituatie
<b>Vlaams Gewest</b>								
<b>Algemeen totaal</b>								
<b>394.894</b>	<b>447.340</b>	<b>486.818</b>	<b>460.955</b>	<b>414.710</b>	<b>387.833</b>	<b>307.414</b>	<b>1.080.053</b>	<b>Totaal</b>
<b>199.407</b>	<b>226.988</b>	<b>246.967</b>	<b>233.822</b>	<b>210.339</b>	<b>195.723</b>	<b>152.345</b>	<b>463.213</b>	<b>Mannen</b>
<b>195.487</b>	<b>220.353</b>	<b>239.851</b>	<b>227.132</b>	<b>204.371</b>	<b>192.110</b>	<b>155.070</b>	<b>616.840</b>	<b>Vrouwen</b>
<b>Totaal (15 jaar en meer)</b>								
<b>394.894</b>	<b>447.340</b>	<b>486.818</b>	<b>460.955</b>	<b>414.710</b>	<b>387.833</b>	<b>307.414</b>	<b>1.080.053</b>	<b>Totaal</b>
<b>199.407</b>	<b>226.988</b>	<b>246.967</b>	<b>233.822</b>	<b>210.339</b>	<b>195.723</b>	<b>152.345</b>	<b>463.213</b>	<b>Mannen</b>
<b>195.487</b>	<b>220.353</b>	<b>239.851</b>	<b>227.132</b>	<b>204.371</b>	<b>192.110</b>	<b>155.070</b>	<b>616.840</b>	<b>Vrouwen</b>
Heeft een betrekking								
<b>346.169</b>	<b>390.729</b>	<b>416.723</b>	<b>377.135</b>	<b>296.473</b>	<b>170.249</b>	<b>42.846</b>	<b>20.636</b>	<b>Totaal</b>
182.602	212.296	228.544	212.127	178.391	112.326	30.919	15.032	Mannen
163.567	178.434	188.179	165.008	118.082	57.923	11.927	5.605	Vrouwen
Werkloos IAB								
<b>18.526</b>	<b>17.334</b>	<b>15.146</b>	<b>16.661</b>	<b>14.536</b>	<b>7.093</b>	<b>1.343</b>	<b>194</b>	<b>Totaal</b>
9.340	7.355	7.406	7.035	6.506	4.130	779	111	Mannen
9.186	9.979	7.739	9.625	8.030	2.963	564	82	Vrouwen
Student (15 jaar en meer)								
<b>1.084</b>	<b>667</b>	<b>696</b>	<b>297</b>	<b>0</b>	<b>0</b>	<b>213</b>	<b>525</b>	<b>Totaal</b>
555	478	315	0	0	0	97	0	Mannen
529	190	381	297	0	0	116	525	Vrouwen
Niet actief (15 tot 64 jaar)								
<b>29.114</b>	<b>38.610</b>	<b>54.253</b>	<b>66.862</b>	<b>103.701</b>	<b>210.492</b>	<b>263.011</b>	<b>0</b>	<b>Totaal</b>
6.910	6.859	10.702	14.660	25.442	79.268	120.549	0	Mannen
22.204	31.751	43.551	52.201	78.259	131.224	142.463	0	Vrouwen
Niet actief (65 jaar en meer)								
-	-	-	-	-	-	-	<b>1.058.698</b>	<b>Totaal</b>
-	-	-	-	-	-	-	448.070	Mannen
-	-	-	-	-	-	-	610.628	Vrouwen
<b>Niet actief (- 15 jaar)</b>								
-	-	-	-	-	-	-	-	<b>Totaal</b>
-	-	-	-	-	-	-	-	<b>Mannen</b>
-	-	-	-	-	-	-	-	<b>Vrouwen</b>
<b>Waals Gewest</b>								
<b>Algemeen totaal</b>								
<b>229.496</b>	<b>241.367</b>	<b>257.542</b>	<b>251.513</b>	<b>234.940</b>	<b>224.936</b>	<b>150.309</b>	<b>570.193</b>	<b>Totaal</b>
<b>115.418</b>	<b>121.009</b>	<b>128.758</b>	<b>125.291</b>	<b>116.622</b>	<b>111.211</b>	<b>72.342</b>	<b>227.412</b>	<b>Mannen</b>
<b>114.078</b>	<b>120.359</b>	<b>128.784</b>	<b>126.223</b>	<b>118.318</b>	<b>113.725</b>	<b>77.967</b>	<b>342.781</b>	<b>Vrouwen</b>
<b>Totaal (15 jaar en meer)</b>								
<b>229.496</b>	<b>241.367</b>	<b>257.542</b>	<b>251.513</b>	<b>234.940</b>	<b>224.936</b>	<b>150.309</b>	<b>570.193</b>	<b>Totaal</b>
<b>115.418</b>	<b>121.009</b>	<b>128.758</b>	<b>125.291</b>	<b>116.622</b>	<b>111.211</b>	<b>72.342</b>	<b>227.412</b>	<b>Mannen</b>
<b>114.078</b>	<b>120.359</b>	<b>128.784</b>	<b>126.223</b>	<b>118.318</b>	<b>113.725</b>	<b>77.967</b>	<b>342.781</b>	<b>Vrouwen</b>
Heeft een betrekking								
<b>170.062</b>	<b>186.429</b>	<b>191.900</b>	<b>179.680</b>	<b>151.221</b>	<b>93.586</b>	<b>27.446</b>	<b>11.546</b>	<b>Totaal</b>
95.691	104.413	107.245	103.313	87.212	56.541	18.687	7.654	Mannen
74.370	82.016	84.656	76.367	64.009	37.045	8.759	3.892	Vrouwen
Werkloos IAB								
<b>25.048</b>	<b>19.129</b>	<b>19.068</b>	<b>17.373</b>	<b>11.549</b>	<b>4.979</b>	<b>1.102</b>	<b>0</b>	<b>Totaal</b>
11.206	8.221	8.796	8.073	6.195	2.205	782	0	Mannen
13.842	10.908	10.271	9.300	5.353	2.774	320	0	Vrouwen
Student (15 jaar en meer)								
<b>1.246</b>	<b>716</b>	<b>675</b>	<b>0</b>	<b>264</b>	<b>99</b>	<b>0</b>	<b>37</b>	<b>Totaal</b>
563	291	399	0	104	99	0	0	Mannen
683	425	276	0	160	0	0	37	Vrouwen
Niet actief (15 tot 64 jaar)								
<b>33.140</b>	<b>35.093</b>	<b>45.899</b>	<b>54.460</b>	<b>71.907</b>	<b>126.272</b>	<b>121.761</b>	<b>0</b>	<b>Totaal</b>
7.957	8.083	12.318	13.904	23.111	52.365	52.873	0	Mannen
25.183	27.009	33.581	40.556	48.796	73.906	68.888	0	Vrouwen
Niet actief (65 jaar en meer)								
-	-	-	-	-	-	-	<b>558.611</b>	<b>Totaal</b>
-	-	-	-	-	-	-	219.758	Mannen
-	-	-	-	-	-	-	338.853	Vrouwen
<b>Niet actief (- 15 jaar)</b>								
-	-	-	-	-	-	-	-	<b>Totaal</b>
-	-	-	-	-	-	-	-	<b>Mannen</b>
-	-	-	-	-	-	-	-	<b>Vrouwen</b>

## Evolutie van de arbeidssituatie sinds het voorgaande jaar, geslacht, leeftijd en

Situatie 1 jaar voor de enquête	Arbeidssituatie in het jaar van de enquête					
	Totaal			Heeft een betrekking		
	Totaal	Mannen	Vrouwen	Totaal	Mannen	Vrouwen
<b>België</b>						
<b>Algemeen totaal</b>						
<b>Totaal</b>	<b>8.681.439</b>	<b>4.209.455</b>	<b>4.471.984</b>	<b>4.235.413</b>	<b>2.386.870</b>	<b>1.848.544</b>
Van 15 tot 24 jaar	1.264.288	640.962	623.326	345.312	189.574	155.739
Van 25 tot 49 jaar	3.736.725	1.885.827	1.850.899	2.994.621	1.643.772	1.350.849
50 jaar en meer	3.680.426	1.682.666	1.997.760	895.480	553.524	341.956
Had dezelfde betrekking						
<b>Totaal</b>	<b>3.743.307</b>	<b>2.123.869</b>	<b>1.619.438</b>	<b>3.742.958</b>	<b>2.123.519</b>	<b>1.619.438</b>
Van 15 tot 24 jaar	189.754	106.531	83.222	189.754	106.531	83.222
Van 25 tot 49 jaar	2.697.707	1.487.209	1.210.497	2.697.357	1.486.860	1.210.497
50 jaar en meer	855.847	530.128	325.719	855.847	530.128	325.719
Oefende een andere betrekking uit						
<b>Totaal</b>	<b>445.278</b>	<b>246.901</b>	<b>198.377</b>	<b>221.779</b>	<b>133.264</b>	<b>88.515</b>
Van 15 tot 24 jaar	68.653	38.495	30.159	40.580	24.594	15.986
Van 25 tot 49 jaar	285.355	152.124	133.231	169.034	100.405	68.629
50 jaar en meer	91.270	56.283	34.987	12.165	8.265	3.900
Was student, leerling						
<b>Totaal</b>	<b>960.140</b>	<b>478.099</b>	<b>482.041</b>	<b>97.484</b>	<b>49.031</b>	<b>48.453</b>
Van 15 tot 24 jaar	901.933	447.533	454.400	82.105	40.651	41.454
Van 25 tot 49 jaar	49.914	26.281	23.633	15.192	8.256	6.936
50 jaar en meer	8.292	4.285	4.007	187	124	62
Hield zich met het huishouden bezig						
<b>Totaal</b>	<b>578.019</b>	<b>16.990</b>	<b>561.029</b>	<b>16.144</b>	<b>2.470</b>	<b>13.674</b>
Van 15 tot 24 jaar	15.836	2.654	13.182	1.754	858	896
Van 25 tot 49 jaar	213.508	8.604	204.904	11.323	1.405	9.918
50 jaar en meer	348.674	5.732	342.943	3.067	207	2.860
Was arbeidsongeschikt						
<b>Totaal</b>	<b>246.936</b>	<b>126.929</b>	<b>120.006</b>	<b>20.456</b>	<b>11.873</b>	<b>8.583</b>
Van 15 tot 24 jaar	6.215	3.748	2.467	854	367	487
Van 25 tot 49 jaar	106.798	49.525	57.273	11.278	5.748	5.530
50 jaar en meer	133.923	73.656	60.266	8.325	5.759	2.566
Was werkloos						
<b>Totaal</b>	<b>520.945</b>	<b>229.870</b>	<b>291.075</b>	<b>103.333</b>	<b>49.809</b>	<b>53.524</b>
Van 15 tot 24 jaar	65.642	32.960	32.682	25.915	13.969	11.946
Van 25 tot 49 jaar	295.710	124.534	171.176	70.677	32.497	38.181
50 jaar en meer	159.593	72.376	87.217	6.741	3.343	3.398
Was in brugpensioen						
<b>Totaal</b>	<b>143.725</b>	<b>105.978</b>	<b>37.747</b>	<b>598</b>	<b>598</b>	<b>0</b>
Van 25 tot 49 jaar	1.125	697	428	0	0	0
50 jaar en meer	142.600	105.280	37.319	598	598	0
Was gepensioneerd						
<b>Totaal</b>	<b>1.909.432</b>	<b>820.750</b>	<b>1.088.682</b>	<b>4.496</b>	<b>3.356</b>	<b>1.140</b>
Van 25 tot 49 jaar	15.824	5.792	10.032	83	83	0
50 jaar en meer	1.893.608	814.958	1.078.649	4.413	3.274	1.140
Andere situatie						
<b>Totaal</b>	<b>133.658</b>	<b>60.068</b>	<b>73.590</b>	<b>28.166</b>	<b>12.949</b>	<b>15.216</b>
Van 15 tot 24 jaar	16.254	9.041	7.213	4.350	2.603	1.747
Van 25 tot 49 jaar	70.784	31.060	39.724	19.677	8.519	11.158
50 jaar en meer	46.620	19.968	26.652	4.138	1.827	2.311



woonplaats

Arbeidssituatie in het jaar van de enquête									
Werkloos IAB			Student/in opleiding			Andere			Situatie 1 jaar voor de enquête
Totaal	Mannen	Vrouwen	Totaal	Mannen	Vrouwen	Totaal	Mannen	Vrouwen	
<b>België</b>									
<b>Algemeen totaal</b>									
<b>390.641</b>	<b>196.156</b>	<b>194.486</b>	<b>794.434</b>	<b>390.791</b>	<b>403.643</b>	<b>3.260.950</b>	<b>1.235.639</b>	<b>2.025.312</b>	<b>Totaal</b>
<b>94.721</b>	<b>50.339</b>	<b>44.382</b>	<b>766.744</b>	<b>377.962</b>	<b>388.782</b>	<b>57.510</b>	<b>23.087</b>	<b>34.423</b>	<b>Van 15 tot 24 jaar</b>
<b>247.268</b>	<b>120.246</b>	<b>127.023</b>	<b>26.366</b>	<b>12.455</b>	<b>13.911</b>	<b>468.470</b>	<b>109.354</b>	<b>359.116</b>	<b>Van 25 tot 49 jaar</b>
<b>48.652</b>	<b>25.571</b>	<b>23.081</b>	<b>1.323</b>	<b>373</b>	<b>950</b>	<b>2.734.971</b>	<b>1.103.197</b>	<b>1.631.773</b>	<b>50 jaar en meer</b>
Had dezelfde betrekking									
<b>0</b>	<b>0</b>	<b>0</b>	<b>0</b>	<b>0</b>	<b>0</b>	<b>349</b>	<b>349</b>	<b>0</b>	<b>Totaal</b>
<b>0</b>	<b>0</b>	<b>0</b>	<b>0</b>	<b>0</b>	<b>0</b>	<b>0</b>	<b>0</b>	<b>0</b>	<b>Van 15 tot 24 jaar</b>
<b>0</b>	<b>0</b>	<b>0</b>	<b>0</b>	<b>0</b>	<b>0</b>	<b>349</b>	<b>349</b>	<b>0</b>	<b>Van 25 tot 49 jaar</b>
<b>0</b>	<b>0</b>	<b>0</b>	<b>0</b>	<b>0</b>	<b>0</b>	<b>0</b>	<b>0</b>	<b>0</b>	<b>50 jaar en meer</b>
Oefende een andere betrekking uit									
<b>102.063</b>	<b>54.416</b>	<b>47.646</b>	<b>2.854</b>	<b>1.404</b>	<b>1.449</b>	<b>118.583</b>	<b>57.816</b>	<b>60.766</b>	<b>Totaal</b>
<b>20.298</b>	10.815	9.483	<b>1.254</b>	707	547	<b>6.521</b>	2.378	4.142	<b>Van 15 tot 24 jaar</b>
<b>71.910</b>	37.496	34.414	<b>1.600</b>	698	902	<b>42.811</b>	13.525	29.286	<b>Van 25 tot 49 jaar</b>
<b>9.854</b>	6.105	3.749	<b>0</b>	0	0	<b>69.251</b>	41.913	27.338	<b>50 jaar en meer</b>
Was student, leerling									
<b>47.944</b>	<b>26.774</b>	<b>21.170</b>	<b>784.216</b>	<b>387.398</b>	<b>396.818</b>	<b>30.496</b>	<b>14.896</b>	<b>15.600</b>	<b>Totaal</b>
<b>40.028</b>	21.584	18.444	<b>761.745</b>	376.384	385.361	<b>18.056</b>	8.914	9.142	<b>Van 15 tot 24 jaar</b>
<b>7.635</b>	5.068	2.566	<b>22.179</b>	10.837	11.342	<b>4.908</b>	2.120	2.788	<b>Van 25 tot 49 jaar</b>
<b>282</b>	122	159	<b>292</b>	177	115	<b>7.532</b>	3.862	3.671	<b>50 jaar en meer</b>
Hield zich met het huishouden bezig									
<b>18.995</b>	<b>2.756</b>	<b>16.239</b>	<b>3.116</b>	<b>368</b>	<b>2.748</b>	<b>539.764</b>	<b>11.396</b>	<b>528.368</b>	<b>Totaal</b>
<b>2.204</b>	489	1.715	<b>1.507</b>	195	1.312	<b>10.370</b>	1.112	9.258	<b>Van 15 tot 24 jaar</b>
<b>14.771</b>	1.904	12.866	<b>827</b>	173	653	<b>186.589</b>	5.122	181.467	<b>Van 25 tot 49 jaar</b>
<b>2.020</b>	362	1.658	<b>782</b>	0	782	<b>342.805</b>	5.163	337.642	<b>50 jaar en meer</b>
Was arbeidsongeschikt									
<b>5.774</b>	<b>3.344</b>	<b>2.430</b>	<b>297</b>	<b>201</b>	<b>95</b>	<b>220.409</b>	<b>111.511</b>	<b>108.897</b>	<b>Totaal</b>
<b>506</b>	377	129	<b>297</b>	201	95	<b>4.558</b>	2.803	1.755	<b>Van 15 tot 24 jaar</b>
<b>4.310</b>	2.248	2.062	<b>0</b>	0	0	<b>91.211</b>	41.530	49.681	<b>Van 25 tot 49 jaar</b>
<b>958</b>	720	239	<b>0</b>	0	0	<b>124.640</b>	67.178	57.461	<b>50 jaar en meer</b>
Was werkloos									
<b>194.724</b>	<b>96.251</b>	<b>98.472</b>	<b>1.587</b>	<b>541</b>	<b>1.046</b>	<b>221.301</b>	<b>83.269</b>	<b>138.033</b>	<b>Totaal</b>
<b>27.577</b>	14.327	13.250	<b>529</b>	32	496	<b>11.622</b>	4.632	6.991	<b>Van 15 tot 24 jaar</b>
<b>135.055</b>	65.723	69.332	<b>1.058</b>	509	549	<b>88.920</b>	25.806	63.114	<b>Van 25 tot 49 jaar</b>
<b>32.092</b>	16.202	15.890	<b>0</b>	0	0	<b>120.760</b>	52.831	67.928	<b>50 jaar en meer</b>
Was in brugpensioen									
<b>549</b>	<b>249</b>	<b>300</b>	<b>0</b>	<b>0</b>	<b>0</b>	<b>142.578</b>	<b>105.131</b>	<b>37.447</b>	<b>Totaal</b>
<b>244</b>	152	92	<b>0</b>	0	0	<b>881</b>	545	336	<b>Van 25 tot 49 jaar</b>
<b>305</b>	97	208	<b>0</b>	0	0	<b>141.697</b>	104.585	37.111	<b>50 jaar en meer</b>
Was gepensioneerd									
<b>862</b>	<b>535</b>	<b>326</b>	<b>249</b>	<b>197</b>	<b>52</b>	<b>1.903.826</b>	<b>816.662</b>	<b>1.087.163</b>	<b>Totaal</b>
<b>281</b>	93	188	<b>0</b>	0	0	<b>15.460</b>	5.616	9.844	<b>Van 25 tot 49 jaar</b>
<b>580</b>	442	138	<b>249</b>	197	52	<b>1.888.365</b>	811.046	1.077.319	<b>50 jaar en meer</b>
Andere situatie									
<b>19.732</b>	<b>11.829</b>	<b>7.902</b>	<b>2.116</b>	<b>681</b>	<b>1.435</b>	<b>83.645</b>	<b>34.608</b>	<b>49.037</b>	<b>Totaal</b>
<b>4.108</b>	2.747	1.361	<b>1.413</b>	443	970	<b>6.383</b>	3.248	3.135	<b>Van 15 tot 24 jaar</b>
<b>13.063</b>	7.562	5.501	<b>703</b>	239	464	<b>37.341</b>	14.741	22.600	<b>Van 25 tot 49 jaar</b>
<b>2.560</b>	1.521	1.040	<b>0</b>	0	0	<b>39.921</b>	16.619	23.302	<b>50 jaar en meer</b>

## Evolutie van de arbeidssituatie sinds het voorgaande jaar, geslacht, leeftijd en

Situatie 1 jaar voor de enquête	Arbeidssituatie in het jaar van de enquête					
	Totaal			Heeft een betrekking		
	Totaal	Mannen	Vrouwen	Totaal	Mannen	Vrouwen
<b>Brussels Hoofdstedelijk Gewest</b>						
<b>Algemeen totaal</b>						
<b>Totaal</b>	<b>826.061</b>	<b>391.388</b>	<b>434.673</b>	<b>372.175</b>	<b>208.780</b>	<b>163.395</b>
Van 15 tot 24 jaar	123.610	60.192	63.418	23.852	12.914	10.939
Van 25 tot 49 jaar	392.414	197.736	194.678	266.845	149.103	117.741
50 jaar en meer	310.038	133.460	176.577	81.478	46.763	34.715
Had dezelfde betrekking						
<b>Totaal</b>	<b>315.308</b>	<b>177.764</b>	<b>137.544</b>	<b>315.308</b>	<b>177.764</b>	<b>137.544</b>
Van 15 tot 24 jaar	11.159	5.960	5.200	11.159	5.960	5.200
Van 25 tot 49 jaar	225.989	127.003	98.986	225.989	127.003	98.986
50 jaar en meer	78.160	44.801	33.359	78.160	44.801	33.359
Oefende een andere betrekking uit						
<b>Totaal</b>	<b>52.734</b>	<b>28.041</b>	<b>24.692</b>	<b>22.271</b>	<b>12.203</b>	<b>10.068</b>
Van 15 tot 24 jaar	6.389	3.172	3.217	2.708	1.517	1.191
Van 25 tot 49 jaar	39.224	21.259	17.965	18.553	10.252	8.301
50 jaar en meer	7.121	3.610	3.510	1.011	434	576
Was student, leerling						
<b>Totaal</b>	<b>103.698</b>	<b>52.351</b>	<b>51.347</b>	<b>10.605</b>	<b>6.060</b>	<b>4.545</b>
Van 15 tot 24 jaar	88.902	44.309	44.593	6.290	3.368	2.922
Van 25 tot 49 jaar	14.404	7.835	6.569	4.315	2.691	1.623
50 jaar en meer	393	207	185	0	0	0
Hield zich met het huishouden bezig						
<b>Totaal</b>	<b>55.041</b>	<b>4.076</b>	<b>50.965</b>	<b>2.907</b>	<b>879</b>	<b>2.028</b>
Van 15 tot 24 jaar	4.500	824	3.676	714	287	428
Van 25 tot 49 jaar	31.072	2.523	28.549	2.012	592	1.420
50 jaar en meer	19.468	728	18.740	180	0	180
Was arbeidsongeschikt						
<b>Totaal</b>	<b>24.150</b>	<b>11.160</b>	<b>12.990</b>	<b>1.589</b>	<b>917</b>	<b>672</b>
Van 15 tot 24 jaar	588	251	337	135	0	135
Van 25 tot 49 jaar	11.192	4.925	6.268	917	432	485
50 jaar en meer	12.370	5.984	6.385	537	485	52
Was werkloos						
<b>Totaal</b>	<b>78.297</b>	<b>38.744</b>	<b>39.553</b>	<b>13.311</b>	<b>7.233</b>	<b>6.077</b>
Van 15 tot 24 jaar	8.099	3.680	4.419	2.011	1.142	869
Van 25 tot 49 jaar	51.665	24.979	26.686	10.506	5.599	4.907
50 jaar en meer	18.533	10.085	8.448	794	492	302
Was in bruggensioen						
<b>Totaal</b>	<b>8.778</b>	<b>5.161</b>	<b>3.617</b>	<b>0</b>	<b>0</b>	<b>0</b>
Van 25 tot 49 jaar	115	63	53	0	0	0
50 jaar en meer	8.663	5.099	3.564	0	0	0
Was gepensioneerd						
<b>Totaal</b>	<b>154.929</b>	<b>58.894</b>	<b>96.034</b>	<b>406</b>	<b>280</b>	<b>126</b>
Van 25 tot 49 jaar	897	356	541	0	0	0
50 jaar en meer	154.032	58.538	95.494	406	280	126
Andere situatie						
<b>Totaal</b>	<b>33.126</b>	<b>15.197</b>	<b>17.929</b>	<b>5.778</b>	<b>3.444</b>	<b>2.334</b>
Van 15 tot 24 jaar	3.973	1.996	1.977	834	639	194
Van 25 tot 49 jaar	17.854	8.792	9.062	4.554	2.534	2.020
50 jaar en meer	11.299	4.408	6.891	390	271	120

woonplaats (vervolg)

Arbeidssituatie in het jaar van de enquête									
Werkloos IAB			Student/in opleiding			Andere			Situatie 1 jaar voor de enquête
Totaal	Mannen	Vrouwen	Totaal	Mannen	Vrouwen	Totaal	Mannen	Vrouwen	
<b>Brussels Hoofdstedelijk Gewest</b>									
Algemeen totaal									
72.573	40.392	32.182	85.018	41.388	43.629	296.295	100.829	195.467	<b>Totaal</b>
12.749	7.152	5.597	75.911	37.028	38.882	11.098	3.099	8.000	Van 15 tot 24 jaar
51.968	28.378	23.590	8.922	4.287	4.635	64.679	15.967	48.711	Van 25 tot 49 jaar
7.857	4.862	2.995	185	73	112	220.518	81.763	138.756	50 jaar en meer
Had dezelfde betrekking									
0	0	0	0	0	0	0	0	0	<b>Totaal</b>
0	0	0	0	0	0	0	0	0	Van 15 tot 24 jaar
0	0	0	0	0	0	0	0	0	Van 25 tot 49 jaar
0	0	0	0	0	0	0	0	0	50 jaar en meer
Oefende een andere betrekking uit									
17.349	10.159	7.189	828	441	387	12.285	5.238	7.047	<b>Totaal</b>
2.417	1.244	1.173	225	72	153	1.039	339	700	Van 15 tot 24 jaar
13.589	8.250	5.339	604	369	235	6.478	2.388	4.090	Van 25 tot 49 jaar
1.343	665	678	0	0	0	4.768	2.511	2.257	50 jaar en meer
Was student, leerling									
6.064	3.756	2.307	82.886	40.688	42.198	4.144	1.847	2.297	<b>Totaal</b>
4.271	2.709	1.562	75.084	36.768	38.316	3.256	1.463	1.793	Van 15 tot 24 jaar
1.669	979	689	7.669	3.847	3.823	752	318	434	Van 25 tot 49 jaar
124	68	57	132	73	59	136	67	69	50 jaar en meer
Hield zich met het huishouden bezig									
5.207	1.213	3.994	506	71	435	46.421	1.913	44.508	<b>Totaal</b>
426	221	205	282	0	282	3.078	317	2.761	Van 15 tot 24 jaar
4.337	919	3.417	225	71	153	24.499	940	23.558	Van 25 tot 49 jaar
444	73	371	0	0	0	18.844	655	18.189	50 jaar en meer
Was arbeidsongeschikt									
1.034	619	415	0	0	0	21.527	9.624	11.903	<b>Totaal</b>
59	59	0	0	0	0	394	192	202	Van 15 tot 24 jaar
830	416	415	0	0	0	9.445	4.077	5.368	Van 25 tot 49 jaar
144	144	0	0	0	0	11.688	5.355	6.333	50 jaar en meer
Was werkloos									
35.726	20.230	15.496	85	0	85	29.175	11.280	17.894	<b>Totaal</b>
4.323	2.226	2.097	0	0	0	1.765	312	1.453	Van 15 tot 24 jaar
26.531	14.906	11.625	85	0	85	14.543	4.474	10.069	Van 25 tot 49 jaar
4.872	3.099	1.773	0	0	0	12.867	6.494	6.373	50 jaar en meer
Was in bruggpensioen									
0	0	0	0	0	0	8.778	5.161	3.617	<b>Totaal</b>
0	0	0	0	0	0	115	63	53	Van 25 tot 49 jaar
0	0	0	0	0	0	8.663	5.099	3.564	50 jaar en meer
Was gepensioneerd									
69	69	0	52	0	52	154.402	58.546	95.856	<b>Totaal</b>
0	0	0	0	0	0	897	356	541	Van 25 tot 49 jaar
69	69	0	52	0	52	153.505	58.190	95.315	50 jaar en meer
Andere situatie									
7.126	4.346	2.780	660	188	472	19.563	7.219	12.344	<b>Totaal</b>
1.253	693	560	320	188	132	1.566	476	1.090	Van 15 tot 24 jaar
5.012	2.908	2.104	339	0	339	7.949	3.351	4.598	Van 25 tot 49 jaar
861	745	116	0	0	0	10.047	3.392	6.656	50 jaar en meer

## Evolutie van de arbeidssituatie sinds het voorgaande jaar, geslacht, leeftijd en

Situatie 1 jaar voor de enquête	Arbeidssituatie in het jaar van de enquête					
	Totaal			Heeft een betrekking		
	Totaal	Mannen	Vrouwen	Totaal	Mannen	Vrouwen
<b>Vlaams Gewest</b>						
<b>Algemeen totaal</b>						
<b>Totaal</b>	<b>5.065.006</b>	<b>2.479.873</b>	<b>2.585.133</b>	<b>2.606.711</b>	<b>1.462.559</b>	<b>1.144.151</b>
Van 15 tot 24 jaar	713.734	363.477	350.257	226.981	123.018	103.963
Van 25 tot 49 jaar	2.161.261	1.094.777	1.066.485	1.849.526	1.002.873	846.653
50 jaar en meer	2.190.010	1.021.619	1.168.391	530.204	336.668	193.536
Had dezelfde betrekking						
<b>Totaal</b>	<b>2.305.921</b>	<b>1.301.610</b>	<b>1.004.311</b>	<b>2.305.699</b>	<b>1.301.387</b>	<b>1.004.311</b>
Van 15 tot 24 jaar	126.008	69.697	56.311	126.008	69.697	56.311
Van 25 tot 49 jaar	1.672.913	909.249	763.664	1.672.691	909.026	763.664
50 jaar en meer	507.000	322.664	184.336	507.000	322.664	184.336
Oefende een andere betrekking uit						
<b>Totaal</b>	<b>276.669</b>	<b>154.164</b>	<b>122.505</b>	<b>151.511</b>	<b>90.884</b>	<b>60.627</b>
Van 15 tot 24 jaar	45.899	25.505	20.394	30.223	17.874	12.348
Van 25 tot 49 jaar	172.018	91.378	80.641	113.037	67.249	45.788
50 jaar en meer	58.752	37.282	21.470	8.252	5.761	2.491
Was student, leerling						
<b>Totaal</b>	<b>526.669</b>	<b>262.273</b>	<b>264.397</b>	<b>61.097</b>	<b>29.933</b>	<b>31.164</b>
Van 15 tot 24 jaar	501.734	248.562	253.173	53.409	26.183	27.225
Van 25 tot 49 jaar	20.674	11.168	9.506	7.564	3.625	3.939
50 jaar en meer	4.261	2.543	1.718	124	124	0
Hield zich met het huishouden bezig						
<b>Totaal</b>	<b>312.929</b>	<b>4.367</b>	<b>308.562</b>	<b>7.905</b>	<b>432</b>	<b>7.474</b>
Van 15 tot 24 jaar	4.855	306	4.549	107	0	107
Van 25 tot 49 jaar	101.795	2.319	99.476	5.731	318	5.412
50 jaar en meer	206.279	1.742	204.537	2.068	113	1.954
Was arbeidsongeschikt						
<b>Totaal</b>	<b>143.709</b>	<b>72.900</b>	<b>70.809</b>	<b>10.613</b>	<b>6.218</b>	<b>4.395</b>
Van 15 tot 24 jaar	4.353	2.766	1.587	603	367	237
Van 25 tot 49 jaar	59.464	25.999	33.465	5.898	2.788	3.110
50 jaar en meer	79.893	44.135	35.758	4.112	3.063	1.048
Was werkloos						
<b>Totaal</b>	<b>213.395</b>	<b>89.976</b>	<b>123.419</b>	<b>55.292</b>	<b>25.935</b>	<b>29.356</b>
Van 15 tot 24 jaar	26.385	13.977	12.407	14.978	7.917	7.062
Van 25 tot 49 jaar	106.856	43.351	63.504	36.374	16.345	20.030
50 jaar en meer	80.155	32.647	47.508	3.939	1.674	2.265
Was in bruggensioen						
<b>Totaal</b>	<b>87.958</b>	<b>65.544</b>	<b>22.414</b>	<b>417</b>	<b>417</b>	<b>0</b>
Van 25 tot 49 jaar	294	107	187	0	0	0
50 jaar en meer	87.664	65.437	22.227	417	417	0
Was gepensioneerd						
<b>Totaal</b>	<b>1.156.615</b>	<b>511.907</b>	<b>644.709</b>	<b>2.672</b>	<b>2.206</b>	<b>466</b>
Van 25 tot 49 jaar	6.702	3.386	3.316	83	83	0
50 jaar en meer	1.149.913	508.521	641.392	2.589	2.123	466
Andere situatie						
<b>Totaal</b>	<b>41.140</b>	<b>17.133</b>	<b>24.006</b>	<b>11.505</b>	<b>5.146</b>	<b>6.359</b>
Van 15 tot 24 jaar	4.501	2.665	1.836	1.654	980	673
Van 25 tot 49 jaar	20.545	7.819	12.726	8.149	3.439	4.710
50 jaar en meer	16.093	6.649	9.444	1.702	727	975

woonplaats (vervolg)

Arbeidssituatie in het jaar van de enquête									
Werkloos IAB			Student/in opleiding			Andere			Situatie 1 jaar voor de enquête
Totaal	Mannen	Vrouwen	Totaal	Mannen	Vrouwen	Totaal	Mannen	Vrouwen	
<b>Vlaams Gewest</b>									
<b>Algemeen totaal</b>									
149.562	72.899	76.663	437.392	216.093	221.300	1.871.341	728.323	1.143.019	<b>Totaal</b>
37.522	19.978	17.544	426.706	211.131	215.574	22.526	9.350	13.176	Van 15 tot 24 jaar
88.874	41.394	47.480	9.948	4.864	5.084	212.913	45.645	167.268	Van 25 tot 49 jaar
23.166	11.526	11.639	739	97	641	1.635.902	673.328	962.574	50 jaar en meer
Had dezelfde betrekking									
0	0	0	0	0	0	222	222	0	<b>Totaal</b>
0	0	0	0	0	0	0	0	0	Van 15 tot 24 jaar
0	0	0	0	0	0	222	222	0	Van 25 tot 49 jaar
0	0	0	0	0	0	0	0	0	50 jaar en meer
Oefende een andere betrekking uit									
52.734	27.093	25.640	1.557	634	924	70.867	35.553	35.314	<b>Totaal</b>
11.296	6.024	5.271	810	415	395	3.570	1.190	2.380	Van 15 tot 24 jaar
35.409	17.478	17.931	747	218	529	22.825	6.432	16.393	Van 25 tot 49 jaar
6.029	3.591	2.438	0	0	0	44.471	27.930	16.541	50 jaar en meer
Was student, leerling									
19.319	10.612	8.706	432.995	214.943	218.052	13.259	6.785	6.474	<b>Totaal</b>
16.257	8.219	8.039	424.377	210.525	213.852	7.692	3.635	4.057	Van 15 tot 24 jaar
3.061	2.394	667	8.618	4.418	4.200	1.431	731	699	Van 25 tot 49 jaar
0	0	0	0	0	0	4.137	2.419	1.718	50 jaar en meer
Hield zich met het huishouden bezig									
4.672	111	4.561	1.529	87	1.442	298.822	3.738	295.085	<b>Totaal</b>
609	0	609	658	87	571	3.481	219	3.262	Van 15 tot 24 jaar
3.265	0	3.265	230	0	230	92.569	2.001	90.569	Van 25 tot 49 jaar
798	111	687	641	0	641	202.772	1.518	201.254	50 jaar en meer
Was arbeidsongeschikt									
2.480	1.502	978	95	0	95	130.520	65.179	65.341	<b>Totaal</b>
286	286	0	95	0	95	3.368	2.113	1.255	Van 15 tot 24 jaar
1.554	786	769	0	0	0	52.012	22.425	29.586	Van 25 tot 49 jaar
640	431	210	0	0	0	75.140	40.641	34.500	50 jaar en meer
Was werkloos									
65.874	30.972	34.902	574	228	346	91.657	32.841	58.816	<b>Totaal</b>
8.201	4.886	3.314	346	0	346	2.860	1.174	1.685	Van 15 tot 24 jaar
43.300	19.377	23.923	228	228	0	26.954	7.402	19.552	Van 25 tot 49 jaar
14.373	6.708	7.665	0	0	0	61.843	24.265	37.578	50 jaar en meer
Was in bruggpensioen									
97	97	0	0	0	0	87.443	65.029	22.414	<b>Totaal</b>
0	0	0	0	0	0	294	107	187	Van 25 tot 49 jaar
97	97	0	0	0	0	87.150	64.923	22.227	50 jaar en meer
Was gepensioneerd									
650	466	184	97	97	0	1.153.196	509.137	644.059	<b>Totaal</b>
195	93	102	0	0	0	6.425	3.211	3.214	Van 25 tot 49 jaar
456	374	82	97	97	0	1.146.771	505.927	640.845	50 jaar en meer
Andere situatie									
3.736	2.045	1.691	545	104	441	25.354	9.838	15.516	<b>Totaal</b>
874	563	311	420	104	316	1.554	1.018	537	Van 15 tot 24 jaar
2.090	1.266	824	125	0	125	10.181	3.114	7.067	Van 25 tot 49 jaar
773	216	557	0	0	0	13.618	5.707	7.912	50 jaar en meer

## Evolutie van de arbeidssituatie sinds het voorgaande jaar, geslacht, leeftijd en

Situatie 1 jaar voor de enquête	Arbeidssituatie in het jaar van de enquête					
	Totaal			Heeft een betrekking		
	Totaal	Mannen	Vrouwen	Totaal	Mannen	Vrouwen
<b>Waals Gewest</b>						
<b>Algemeen totaal</b>						
<b>Totaal</b>	<b>2.790.372</b>	<b>1.338.193</b>	<b>1.452.178</b>	<b>1.256.528</b>	<b>715.531</b>	<b>540.997</b>
Van 15 tot 24 jaar	426.943	217.292	209.651	94.479	53.641	40.838
Van 25 tot 49 jaar	1.183.051	593.315	589.736	878.250	491.795	386.455
50 jaar en meer	1.180.378	527.586	652.791	283.799	170.094	113.705
Had dezelfde betrekking						
<b>Totaal</b>	<b>1.122.077</b>	<b>644.495</b>	<b>477.583</b>	<b>1.121.950</b>	<b>644.368</b>	<b>477.583</b>
Van 15 tot 24 jaar	52.587	30.874	21.712	52.587	30.874	21.712
Van 25 tot 49 jaar	798.804	450.957	347.847	798.677	450.830	347.847
50 jaar en meer	270.687	162.663	108.024	270.687	162.663	108.024
Oefende een andere betrekking uit						
<b>Totaal</b>	<b>115.876</b>	<b>64.696</b>	<b>51.180</b>	<b>47.996</b>	<b>30.177</b>	<b>17.820</b>
Van 15 tot 24 jaar	16.365	9.818	6.547	7.650	5.203	2.447
Van 25 tot 49 jaar	74.113	39.487	34.626	37.444	22.904	14.540
50 jaar en meer	25.398	15.391	10.007	2.902	2.070	833
Was student, leerling						
<b>Totaal</b>	<b>329.772</b>	<b>163.475</b>	<b>166.297</b>	<b>25.782</b>	<b>13.039</b>	<b>12.743</b>
Van 15 tot 24 jaar	311.297	154.662	156.634	22.406	11.099	11.307
Van 25 tot 49 jaar	14.836	7.278	7.558	3.314	1.940	1.374
50 jaar en meer	3.639	1.535	2.104	62	0	62
Hield zich met het huishouden bezig						
<b>Totaal</b>	<b>210.049</b>	<b>8.548</b>	<b>201.502</b>	<b>5.332</b>	<b>1.159</b>	<b>4.173</b>
Van 15 tot 24 jaar	6.482	1.524	4.958	933	571	362
Van 25 tot 49 jaar	80.641	3.762	76.878	3.580	495	3.085
50 jaar en meer	122.927	3.261	119.666	820	94	726
Was arbeidsongeschikt						
<b>Totaal</b>	<b>79.076</b>	<b>42.870</b>	<b>36.207</b>	<b>8.254</b>	<b>4.738</b>	<b>3.516</b>
Van 15 tot 24 jaar	1.274	731	543	116	0	116
Van 25 tot 49 jaar	36.142	18.601	17.541	4.463	2.528	1.935
50 jaar en meer	41.660	23.537	18.123	3.675	2.210	1.465
Was werkloos						
<b>Totaal</b>	<b>229.252</b>	<b>101.150</b>	<b>128.103</b>	<b>34.731</b>	<b>16.640</b>	<b>18.091</b>
Van 15 tot 24 jaar	31.159	15.302	15.857	8.925	4.910	4.015
Van 25 tot 49 jaar	137.189	56.204	80.985	23.798	10.553	13.244
50 jaar en meer	60.905	29.644	31.261	2.008	1.177	831
Was in bruggpensioen						
<b>Totaal</b>	<b>46.988</b>	<b>35.273</b>	<b>11.716</b>	<b>180</b>	<b>180</b>	<b>0</b>
Van 25 tot 49 jaar	716	528	188	0	0	0
50 jaar en meer	46.272	34.745	11.528	180	180	0
Was gepensioneerd						
<b>Totaal</b>	<b>597.888</b>	<b>249.949</b>	<b>347.939</b>	<b>1.418</b>	<b>870</b>	<b>548</b>
Van 25 tot 49 jaar	8.225	2.050	6.175	0	0	0
50 jaar en meer	589.663	247.899	341.763	1.418	870	548
Andere situatie						
<b>Totaal</b>	<b>59.392</b>	<b>27.738</b>	<b>31.654</b>	<b>10.883</b>	<b>4.359</b>	<b>6.524</b>
Van 15 tot 24 jaar	7.780	4.380	3.400	1.863	984	879
Van 25 tot 49 jaar	32.385	14.448	17.937	6.974	2.545	4.429
50 jaar en meer	19.227	8.911	10.317	2.046	830	1.216

woonplaats (vervolg en einde)

Arbeidssituatie in het jaar van de enquête									
Werkloos IAB			Student/in opleiding			Andere			Situatie 1 jaar voor de enquête
Totaal	Mannen	Vrouwen	Totaal	Mannen	Vrouwen	Totaal	Mannen	Vrouwen	
<b>Waals Gewest</b>									
Algemeen totaal									
168.506	82.865	85.641	272.024	133.310	138.714	1.093.314	406.487	686.826	<b>Totaal</b>
44.450	23.209	21.241	264.128	129.802	134.326	23.886	10.639	13.247	Van 15 tot 24 jaar
106.427	50.474	55.953	7.496	3.304	4.192	190.878	47.742	143.137	Van 25 tot 49 jaar
17.629	9.182	8.447	400	203	196	878.550	348.107	530.443	50 jaar en meer
Had dezelfde betrekking									
0	0	0	0	0	0	127	127	0	<b>Totaal</b>
0	0	0	0	0	0	0	0	0	Van 15 tot 24 jaar
0	0	0	0	0	0	127	127	0	Van 25 tot 49 jaar
0	0	0	0	0	0	0	0	0	50 jaar en meer
Oefende een andere betrekking uit									
31.981	17.164	14.817	468	330	139	35.431	17.025	18.405	<b>Totaal</b>
6.585	3.547	3.038	219	219	0	1.911	849	1.062	Van 15 tot 24 jaar
22.913	11.768	11.145	249	111	139	13.507	4.704	8.802	Van 25 tot 49 jaar
2.483	1.849	634	0	0	0	20.013	11.472	8.541	50 jaar en meer
Was student, leerling									
22.562	12.406	10.156	268.335	131.767	136.568	13.093	6.264	6.830	<b>Totaal</b>
19.499	10.656	8.844	262.284	129.091	133.193	7.108	3.817	3.291	Van 15 tot 24 jaar
2.905	1.695	1.210	5.891	2.572	3.319	2.726	1.071	1.655	Van 25 tot 49 jaar
158	55	103	160	104	56	3.259	1.376	1.883	50 jaar en meer
Hield zich met het huishouden bezig									
9.116	1.432	7.684	1.080	210	871	194.521	5.746	188.774	<b>Totaal</b>
1.170	269	901	568	108	460	3.811	576	3.235	Van 15 tot 24 jaar
7.168	985	6.183	372	102	270	69.521	2.181	67.340	Van 25 tot 49 jaar
778	179	600	141	0	141	121.189	2.989	118.200	50 jaar en meer
Was arbeidsongeschikt									
2.260	1.223	1.037	201	201	0	68.361	36.708	31.653	<b>Totaal</b>
161	32	129	201	201	0	796	498	298	Van 15 tot 24 jaar
1.925	1.046	879	0	0	0	29.754	15.027	14.727	Van 25 tot 49 jaar
174	145	29	0	0	0	37.811	21.182	16.628	50 jaar en meer
Was werkloos									
93.124	45.049	48.075	928	313	615	100.470	39.147	61.322	<b>Totaal</b>
15.054	7.215	7.839	183	32	151	6.997	3.145	3.852	Van 15 tot 24 jaar
65.224	31.440	33.784	745	281	464	47.422	13.930	33.493	Van 25 tot 49 jaar
12.847	6.395	6.452	0	0	0	46.050	22.072	23.977	50 jaar en meer
Was in bruggpensioen									
452	152	300	0	0	0	46.357	34.940	11.416	<b>Totaal</b>
244	152	92	0	0	0	472	376	96	Van 15 tot 24 jaar
208	0	208	0	0	0	45.884	34.564	11.320	50 jaar en meer
Was gepensioneerd									
143	0	143	99	99	0	596.228	248.979	347.248	<b>Totaal</b>
87	0	87	0	0	0	8.138	2.050	6.089	Van 15 tot 24 jaar
56	0	56	99	99	0	588.089	246.930	341.160	50 jaar en meer
Andere situatie									
8.870	5.439	3.431	912	390	522	38.728	17.551	21.177	<b>Totaal</b>
1.982	1.491	491	673	151	522	3.262	1.754	1.508	Van 15 tot 24 jaar
5.961	3.388	2.573	239	239	0	19.211	8.276	10.935	Van 25 tot 49 jaar
927	560	367	0	0	0	16.255	7.521	8.734	50 jaar en meer

## Behaald diploma, geslacht, leeftijd en woonplaats

Diploma	Totaal	Van 15 tot 24 jaar	Van 25 tot 49 jaar	50 jaar en meer	Van 15 tot 19 jaar	Van 20 tot 24 jaar	Van 25 tot 29 jaar
<b>België</b>							
<b>Algemeen totaal</b>							
<b>Totaal</b>	<b>8.681.439</b>	<b>1.264.288</b>	<b>3.736.725</b>	<b>3.680.426</b>	<b>625.494</b>	<b>638.794</b>	<b>661.181</b>
<b>Mannen</b>	<b>4.209.455</b>	<b>640.962</b>	<b>1.885.827</b>	<b>1.682.666</b>	<b>319.650</b>	<b>321.312</b>	<b>332.341</b>
<b>Vrouwen</b>	<b>4.471.984</b>	<b>623.326</b>	<b>1.850.899</b>	<b>1.997.760</b>	<b>305.844</b>	<b>317.481</b>	<b>328.840</b>
Geen diploma							
<b>Totaal</b>	<b>667.960</b>	<b>32.423</b>	<b>161.664</b>	<b>473.873</b>	<b>15.845</b>	<b>16.578</b>	<b>19.664</b>
Mannen	273.091	18.806	79.139	175.145	9.551	9.256	10.074
Vrouwen	394.870	13.616	82.525	298.728	6.294	7.322	9.590
Lager onderwijs							
<b>Totaal</b>	<b>1.322.652</b>	<b>115.835</b>	<b>218.312</b>	<b>988.505</b>	<b>97.195</b>	<b>18.641</b>	<b>19.473</b>
Mannen	568.655	63.659	106.404	398.592	51.371	12.288	10.160
Vrouwen	753.997	52.176	111.907	589.913	45.824	6.353	9.313
Lager secundair							
<b>Totaal</b>	<b>1.827.659</b>	<b>448.109</b>	<b>615.086</b>	<b>764.464</b>	<b>367.119</b>	<b>80.990</b>	<b>70.991</b>
Mannen	931.697	238.179	343.791	349.727	190.319	47.859	40.864
Vrouwen	895.961	209.930	271.294	414.737	176.799	33.131	30.126
Hoger secundair							
<b>Totaal</b>	<b>2.811.260</b>	<b>540.972</b>	<b>1.431.810</b>	<b>838.477</b>	<b>144.973</b>	<b>395.999</b>	<b>272.808</b>
Mannen	1.448.435	273.823	746.640	427.972	68.223	205.600	150.007
Vrouwen	1.362.825	267.149	685.171	410.505	76.751	190.399	122.801
Hoger niet-universitair korte type							
<b>Totaal</b>	<b>1.154.243</b>	<b>80.045</b>	<b>724.624</b>	<b>349.574</b>	<b>184</b>	<b>79.861</b>	<b>146.608</b>
Mannen	458.925	27.206	287.187	144.531	34	27.172	58.622
Vrouwen	695.318	52.839	437.437	205.042	150	52.689	87.986
Hoger niet-universitair lange type							
<b>Totaal</b>	<b>227.048</b>	<b>14.378</b>	<b>144.015</b>	<b>68.655</b>	<b>0</b>	<b>14.378</b>	<b>30.220</b>
Mannen	135.991	6.804	83.927	45.260	0	6.804	15.910
Vrouwen	91.057	7.574	60.088	23.395	0	7.574	14.310
Universitair							
<b>Totaal</b>	<b>670.618</b>	<b>32.526</b>	<b>441.215</b>	<b>196.878</b>	<b>179</b>	<b>32.347</b>	<b>101.419</b>
Mannen	392.662	12.486	238.738	141.438	153	12.333	46.705
Vrouwen	277.957	20.040	202.477	55.440	26	20.014	54.714



Van 30 tot 34 jaar	Van 35 tot 39 jaar	Van 40 tot 44 jaar	Van 45 tot 49 jaar	Van 50 tot 54 jaar	Van 55 tot 59 jaar	60 jaar en meer	Diploma
							<b>België</b>
							<b>Algemeen totaal</b>
<b>712.115</b>	<b>768.760</b>	<b>817.002</b>	<b>777.667</b>	<b>708.725</b>	<b>666.836</b>	<b>2.304.865</b>	<b>Totaal</b>
<b>359.658</b>	<b>389.655</b>	<b>412.905</b>	<b>391.268</b>	<b>355.667</b>	<b>332.752</b>	<b>994.247</b>	<b>Mannen</b>
<b>352.458</b>	<b>379.105</b>	<b>404.097</b>	<b>386.400</b>	<b>353.058</b>	<b>334.084</b>	<b>1.310.617</b>	<b>Vrouwen</b>
							Geen diploma
<b>29.028</b>	<b>29.078</b>	<b>40.311</b>	<b>43.583</b>	<b>45.340</b>	<b>51.371</b>	<b>377.162</b>	<b>Totaal</b>
14.890	15.103	17.745	21.328	20.567	21.777	132.801	Mannen
14.138	13.976	22.566	22.255	24.774	29.594	244.361	Vrouwen
							Lager onderwijs
<b>26.149</b>	<b>37.970</b>	<b>56.232</b>	<b>78.489</b>	<b>99.811</b>	<b>123.275</b>	<b>765.419</b>	<b>Totaal</b>
13.356	18.961	27.168	36.760	44.658	53.523	300.411	Mannen
12.793	19.009	29.063	41.729	55.153	69.752	465.008	Vrouwen
							Lager secundair
<b>96.435</b>	<b>123.234</b>	<b>160.071</b>	<b>164.355</b>	<b>157.862</b>	<b>151.614</b>	<b>454.988</b>	<b>Totaal</b>
55.412	71.525	90.764	85.226	80.322	75.742	193.664	Mannen
41.023	51.709	69.307	79.129	77.540	75.872	261.324	Vrouwen
							Hoger secundair
<b>281.110</b>	<b>305.816</b>	<b>303.227</b>	<b>268.850</b>	<b>228.777</b>	<b>187.436</b>	<b>422.264</b>	<b>Totaal</b>
149.831	157.058	154.853	134.891	117.115	97.847	213.010	Mannen
131.279	148.758	148.374	133.959	111.662	89.590	209.254	Vrouwen
							Hoger niet-universitair korte type
<b>148.189</b>	<b>155.030</b>	<b>149.279</b>	<b>125.519</b>	<b>96.539</b>	<b>88.700</b>	<b>164.334</b>	<b>Totaal</b>
56.445	62.806	58.259	51.055	41.498	38.912	64.121	Mannen
91.743	92.224	91.020	74.463	55.041	49.788	100.213	Vrouwen
							Hoger niet-universitair lange type
<b>34.227</b>	<b>27.816</b>	<b>26.975</b>	<b>24.778</b>	<b>19.101</b>	<b>16.957</b>	<b>32.597</b>	<b>Totaal</b>
19.949	15.796	16.974	15.299	11.727	10.776	22.758	Mannen
14.278	12.020	10.001	9.478	7.374	6.182	9.839	Vrouwen
							Universitair
<b>96.979</b>	<b>89.815</b>	<b>80.908</b>	<b>72.095</b>	<b>61.295</b>	<b>47.482</b>	<b>88.101</b>	<b>Totaal</b>
49.775	48.407	47.142	46.709	39.780	34.175	67.483	Mannen
47.203	41.409	33.765	25.386	21.515	13.307	20.618	Vrouwen

**Behaald diploma, geslacht, leeftijd en woonplaats (vervolg en einde)**

<b>Diploma</b>	<b>Totaal</b>	<b>Van 15 tot 24 jaar</b>	<b>Van 25 tot 49 jaar</b>	<b>50 jaar en meer</b>	<b>Van 15 tot 19 jaar</b>	<b>Van 20 tot 24 jaar</b>	<b>Van 25 tot 29 jaar</b>
<b>Brussels Hoofdstedelijk Gewest</b>							
<b>Algemeen totaal</b>							
<b>Totaal</b>	<b>826.061</b>	<b>123.610</b>	<b>392.414</b>	<b>310.038</b>	<b>56.040</b>	<b>67.571</b>	<b>86.794</b>
<b>Mannen</b>	<b>391.388</b>	<b>60.192</b>	<b>197.736</b>	<b>133.460</b>	<b>28.267</b>	<b>31.926</b>	<b>41.908</b>
<b>Vrouwen</b>	<b>434.673</b>	<b>63.418</b>	<b>194.678</b>	<b>176.577</b>	<b>27.773</b>	<b>35.645</b>	<b>44.886</b>
Geen diploma							
<b>Totaal</b>	<b>98.102</b>	<b>5.834</b>	<b>35.357</b>	<b>56.911</b>	<b>2.484</b>	<b>3.350</b>	<b>4.732</b>
Mannen	40.113	2.741	16.510	20.862	1.374	1.367	1.898
Vrouwen	57.989	3.093	18.847	36.049	1.110	1.983	2.834
Lager onderwijs							
<b>Totaal</b>	<b>89.237</b>	<b>15.288</b>	<b>25.317</b>	<b>48.632</b>	<b>12.545</b>	<b>2.743</b>	<b>3.206</b>
Mannen	40.825	8.304	12.027	20.494	6.766	1.538	1.124
Vrouwen	48.412	6.984	13.289	28.139	5.779	1.205	2.082
Lager secundair							
<b>Totaal</b>	<b>149.974</b>	<b>43.797</b>	<b>53.624</b>	<b>52.553</b>	<b>31.334</b>	<b>12.463</b>	<b>10.742</b>
Mannen	72.109	21.774	28.790	21.546	15.544	6.229	5.876
Vrouwen	77.865	22.023	24.834	31.008	15.789	6.234	4.865
Hoger secundair							
<b>Totaal</b>	<b>220.303</b>	<b>47.663</b>	<b>105.643</b>	<b>66.997</b>	<b>9.677</b>	<b>37.987</b>	<b>28.740</b>
Mannen	109.877	23.468	56.877	29.532	4.582	18.886	15.118
Vrouwen	110.426	24.195	48.766	37.465	5.095	19.101	13.622
Hoger niet-universitair korte type							
<b>Totaal</b>	<b>97.291</b>	<b>5.219</b>	<b>61.237</b>	<b>30.835</b>	<b>0</b>	<b>5.219</b>	<b>13.730</b>
Mannen	38.970	1.788	27.417	9.765	0	1.788	6.247
Vrouwen	58.321	3.432	33.820	21.069	0	3.432	7.483
Hoger niet-universitair lange type							
<b>Totaal</b>	<b>29.579</b>	<b>1.228</b>	<b>17.983</b>	<b>10.369</b>	<b>0</b>	<b>1.228</b>	<b>4.553</b>
Mannen	14.040	634	8.545	4.861	0	634	2.021
Vrouwen	15.539	593	9.439	5.507	0	593	2.532
Universitair							
<b>Totaal</b>	<b>141.575</b>	<b>4.581</b>	<b>93.253</b>	<b>43.741</b>	<b>0</b>	<b>4.581</b>	<b>21.091</b>
Mannen	75.454	1.484	47.570	26.400	0	1.484	9.624
Vrouwen	66.121	3.097	45.683	17.341	0	3.097	11.467

Van 30 tot 34 jaar	Van 35 tot 39 jaar	Van 40 tot 44 jaar	Van 45 tot 49 jaar	Van 50 tot 54 jaar	Van 55 tot 59 jaar	60 jaar en meer	Diploma
<b>Brussels Hoofdstedelijk Gewest</b>							
<b>Algemeen totaal</b>							
<b>87.726</b>	<b>80.052</b>	<b>72.642</b>	<b>65.200</b>	<b>59.076</b>	<b>54.067</b>	<b>196.895</b>	<b>Totaal</b>
<b>44.833</b>	<b>41.659</b>	<b>37.181</b>	<b>32.155</b>	<b>28.706</b>	<b>25.818</b>	<b>78.936</b>	<b>Mannen</b>
<b>42.893</b>	<b>38.393</b>	<b>35.462</b>	<b>33.045</b>	<b>30.370</b>	<b>28.249</b>	<b>117.959</b>	<b>Vrouwen</b>
Geen diploma							
<b>6.220</b>	<b>7.887</b>	<b>8.035</b>	<b>8.484</b>	<b>6.679</b>	<b>5.927</b>	<b>44.305</b>	<b>Totaal</b>
2.722	4.344	3.923	3.624	3.053	2.442	15.368	Mannen
3.498	3.543	4.112	4.860	3.626	3.485	28.937	Vrouwen
Lager onderwijs							
<b>4.203</b>	<b>5.400</b>	<b>5.865</b>	<b>6.642</b>	<b>6.702</b>	<b>7.959</b>	<b>33.971</b>	<b>Totaal</b>
1.457	2.806	3.112	3.528	2.928	3.916	13.649	Mannen
2.746	2.594	2.753	3.114	3.774	4.043	20.322	Vrouwen
Lager secundair							
<b>12.476</b>	<b>10.575</b>	<b>9.908</b>	<b>9.923</b>	<b>7.880</b>	<b>10.157</b>	<b>34.516</b>	<b>Totaal</b>
6.885	5.648	5.454	4.926	4.288	4.618	12.640	Mannen
5.591	4.927	4.454	4.997	3.592	5.540	21.876	Vrouwen
Hoger secundair							
<b>21.131</b>	<b>20.249</b>	<b>20.046</b>	<b>15.476</b>	<b>13.779</b>	<b>11.994</b>	<b>41.224</b>	<b>Totaal</b>
11.755	11.447	10.184	8.373	6.477	5.629	17.426	Mannen
9.376	8.803	9.863	7.102	7.302	6.365	23.798	Vrouwen
Hoger niet-universitair korte type							
<b>14.628</b>	<b>12.968</b>	<b>10.893</b>	<b>9.018</b>	<b>7.807</b>	<b>6.045</b>	<b>16.983</b>	<b>Totaal</b>
6.752	6.272	4.418	3.727	2.637	2.242	4.887	Mannen
7.875	6.696	6.476	5.290	5.170	3.803	12.096	Vrouwen
Hoger niet-universitair lange type							
<b>4.000</b>	<b>3.244</b>	<b>3.801</b>	<b>2.384</b>	<b>2.475</b>	<b>1.800</b>	<b>6.093</b>	<b>Totaal</b>
1.982	1.427	2.224	891	1.156	838	2.867	Mannen
2.018	1.818	1.577	1.493	1.319	963	3.226	Vrouwen
Universitair							
<b>25.067</b>	<b>19.728</b>	<b>14.093</b>	<b>13.274</b>	<b>13.754</b>	<b>10.185</b>	<b>19.803</b>	<b>Totaal</b>
13.278	9.716	7.866	7.085	8.168	6.134	12.098	Mannen
11.789	10.012	6.227	6.189	5.586	4.051	7.704	Vrouwen

## Behaald diploma, geslacht, leeftijd en woonplaats

Diploma	Totaal	Van 15 tot 24 jaar	Van 25 tot 49 jaar	50 jaar en meer	Van 15 tot 19 jaar	Van 20 tot 24 jaar	Van 25 tot 29 jaar
<b>Vlaams Gewest</b>							
<b>Algemeen totaal</b>							
<b>Totaal</b>	<b>5.065.006</b>	<b>713.734</b>	<b>2.161.261</b>	<b>2.190.010</b>	<b>350.132</b>	<b>363.602</b>	<b>371.254</b>
<b>Mannen</b>	<b>2.479.873</b>	<b>363.477</b>	<b>1.094.777</b>	<b>1.021.619</b>	<b>179.317</b>	<b>184.161</b>	<b>187.593</b>
<b>Vrouwen</b>	<b>2.585.133</b>	<b>350.257</b>	<b>1.066.485</b>	<b>1.168.391</b>	<b>170.815</b>	<b>179.442</b>	<b>183.662</b>
Geen diploma							
<b>Totaal</b>	<b>410.669</b>	<b>18.811</b>	<b>85.171</b>	<b>306.687</b>	<b>8.950</b>	<b>9.861</b>	<b>11.480</b>
Mannen	169.885	11.916	41.165	116.803	5.547	6.370	5.545
Vrouwen	240.784	6.894	44.006	189.883	3.403	3.491	5.935
Lager onderwijs							
<b>Totaal</b>	<b>737.692</b>	<b>37.172</b>	<b>103.373</b>	<b>597.147</b>	<b>30.111</b>	<b>7.061</b>	<b>7.412</b>
Mannen	309.853	19.670	48.613	241.569	14.717	4.953	3.662
Vrouwen	427.839	17.502	54.760	355.578	15.394	2.107	3.750
Lager secundair							
<b>Totaal</b>	<b>1.043.663</b>	<b>257.206</b>	<b>335.286</b>	<b>451.170</b>	<b>220.000</b>	<b>37.206</b>	<b>32.311</b>
Mannen	549.885	137.324	196.993	215.569	114.610	22.713	19.652
Vrouwen	493.778	119.882	138.294	235.602	105.390	14.493	12.659
Hoger secundair							
<b>Totaal</b>	<b>1.702.368</b>	<b>318.271</b>	<b>875.326</b>	<b>508.771</b>	<b>90.877</b>	<b>227.395</b>	<b>154.643</b>
Mannen	877.949	164.025	449.448	264.476	44.341	119.684	85.649
Vrouwen	824.419	154.247	425.878	244.295	46.536	107.711	68.994
Hoger niet-universitair korte type							
<b>Totaal</b>	<b>693.383</b>	<b>51.684</b>	<b>442.429</b>	<b>199.270</b>	<b>92</b>	<b>51.592</b>	<b>89.012</b>
Mannen	277.581	17.933	173.768	85.880	0	17.933	34.818
Vrouwen	415.802	33.752	268.661	113.389	92	33.660	54.195
Hoger niet-universitair lange type							
<b>Totaal</b>	<b>143.265</b>	<b>10.711</b>	<b>93.935</b>	<b>38.619</b>	<b>0</b>	<b>10.711</b>	<b>19.276</b>
Mannen	93.123	5.344	58.691	29.088	0	5.344	10.602
Vrouwen	50.142	5.367	35.244	9.531	0	5.367	8.674
Universitair							
<b>Totaal</b>	<b>333.966</b>	<b>19.880</b>	<b>225.740</b>	<b>88.346</b>	<b>102</b>	<b>19.777</b>	<b>57.119</b>
Mannen	201.598	7.266	126.098	68.233	102	7.164	27.665
Vrouwen	132.369	12.613	99.642	20.113	0	12.613	29.455

**Behaald diploma, geslacht, leeftijd en woonplaats**

Van 30 tot 34 jaar	Van 35 tot 39 jaar	Van 40 tot 44 jaar	Van 45 tot 49 jaar	Van 50 tot 54 jaar	Van 55 tot 59 jaar	60 jaar en meer	Diploma
<b>Vlaams Gewest</b>							
<b>Algemeen totaal</b>							
<b>394.894</b>	<b>447.340</b>	<b>486.818</b>	<b>460.955</b>	<b>414.710</b>	<b>387.833</b>	<b>1.387.468</b>	<b>Totaal</b>
<b>199.407</b>	<b>226.988</b>	<b>246.967</b>	<b>233.822</b>	<b>210.339</b>	<b>195.723</b>	<b>615.558</b>	<b>Mannen</b>
<b>195.487</b>	<b>220.353</b>	<b>239.851</b>	<b>227.132</b>	<b>204.371</b>	<b>192.110</b>	<b>771.910</b>	<b>Vrouwen</b>
Geen diploma							
<b>15.647</b>	<b>13.877</b>	<b>21.949</b>	<b>22.219</b>	<b>26.251</b>	<b>32.258</b>	<b>248.178</b>	<b>Totaal</b>
8.357	7.407	9.219	10.637	12.330	13.072	91.401	Mannen
7.290	6.470	12.730	11.582	13.921	19.186	156.776	Vrouwen
Lager onderwijs							
<b>8.747</b>	<b>17.566</b>	<b>28.673</b>	<b>40.975</b>	<b>54.672</b>	<b>72.213</b>	<b>470.262</b>	<b>Totaal</b>
5.068	8.036	13.010	18.837	22.965	30.347	188.257	Mannen
3.679	9.530	15.662	22.138	31.707	41.866	282.005	Vrouwen
Lager secundair							
<b>44.098</b>	<b>69.094</b>	<b>91.045</b>	<b>98.738</b>	<b>94.187</b>	<b>89.787</b>	<b>267.197</b>	<b>Totaal</b>
28.146	42.230	52.294	54.671	47.490	45.871	122.208	Mannen
15.952	26.865	38.751	44.068	46.697	43.916	144.989	Vrouwen
Hoger secundair							
<b>168.437</b>	<b>190.397</b>	<b>191.784</b>	<b>170.064</b>	<b>140.716</b>	<b>111.554</b>	<b>256.502</b>	<b>Totaal</b>
87.030	95.987	98.545	82.236	73.582	59.402	131.493	Mannen
81.407	94.410	93.239	87.828	67.134	52.152	125.009	Vrouwen
Hoger niet-universitair korte type							
<b>86.309</b>	<b>95.881</b>	<b>94.266</b>	<b>76.962</b>	<b>58.133</b>	<b>49.851</b>	<b>91.286</b>	<b>Totaal</b>
31.764	38.414	36.840	31.932	26.079	22.377	37.425	Mannen
54.544	57.467	57.425	45.030	32.054	27.474	53.861	Vrouwen
Hoger niet-universitair lange type							
<b>24.061</b>	<b>18.267</b>	<b>16.915</b>	<b>15.417</b>	<b>11.567</b>	<b>10.234</b>	<b>16.818</b>	<b>Totaal</b>
14.806	11.139	11.510	10.635	7.929	7.417	13.742	Mannen
9.255	7.129	5.405	4.782	3.639	2.817	3.075	Vrouwen
Universitair							
<b>47.596</b>	<b>42.257</b>	<b>42.187</b>	<b>36.581</b>	<b>29.184</b>	<b>21.936</b>	<b>37.226</b>	<b>Totaal</b>
24.236	23.774	25.548	24.875	19.964	17.237	31.032	Mannen
23.361	18.483	16.639	11.705	9.220	4.699	6.194	Vrouwen

## Behaald diploma, geslacht, leeftijd en woonplaats

Diploma	Totaal	Van 15 tot 24 jaar	Van 25 tot 49 jaar	50 jaar en meer	Van 15 tot 19 jaar	Van 20 tot 24 jaar	Van 25 tot 29 jaar
<b>Waals Gewest</b>							
<b>Algemeen totaal</b>							
<b>Totaal</b>	<b>2.790.372</b>	<b>426.943</b>	<b>1.183.051</b>	<b>1.180.378</b>	<b>219.322</b>	<b>207.621</b>	<b>203.133</b>
<b>Mannen</b>	<b>1.338.193</b>	<b>217.292</b>	<b>593.315</b>	<b>527.586</b>	<b>112.067</b>	<b>105.225</b>	<b>102.840</b>
<b>Vrouwen</b>	<b>1.452.178</b>	<b>209.651</b>	<b>589.736</b>	<b>652.791</b>	<b>107.256</b>	<b>102.395</b>	<b>100.292</b>
Geen diploma							
<b>Totaal</b>	<b>159.190</b>	<b>7.779</b>	<b>41.136</b>	<b>110.276</b>	<b>4.411</b>	<b>3.368</b>	<b>3.452</b>
Mannen	63.093	4.149	21.464	37.479	2.630	1.520	2.631
Vrouwen	96.097	3.629	19.671	72.796	1.781	1.849	821
Lager onderwijs							
<b>Totaal</b>	<b>495.723</b>	<b>63.375</b>	<b>89.622</b>	<b>342.726</b>	<b>54.538</b>	<b>8.837</b>	<b>8.854</b>
Mannen	217.977	35.684	45.764	136.529	29.888	5.796	5.373
Vrouwen	277.746	27.691	43.858	206.197	24.650	3.041	3.481
Lager secundair							
<b>Totaal</b>	<b>634.022</b>	<b>147.106</b>	<b>226.175</b>	<b>260.740</b>	<b>115.785</b>	<b>31.321</b>	<b>27.938</b>
Mannen	309.703	79.081	118.009	112.613	60.165	18.917	15.336
Vrouwen	324.318	68.024	108.167	148.127	55.620	12.404	12.602
Hoger secundair							
<b>Totaal</b>	<b>888.589</b>	<b>175.037</b>	<b>450.842</b>	<b>262.709</b>	<b>44.420</b>	<b>130.617</b>	<b>89.424</b>
Mannen	460.609	86.330	240.315	133.964	19.300	67.030	49.240
Vrouwen	427.980	88.707	210.527	128.745	25.120	63.587	40.185
Hoger niet-universitair korte type							
<b>Totaal</b>	<b>363.568</b>	<b>23.142</b>	<b>220.958</b>	<b>119.469</b>	<b>92</b>	<b>23.049</b>	<b>43.865</b>
Mannen	142.374	7.486	86.002	48.886	34	7.452	17.557
Vrouwen	221.194	15.656	134.956	70.583	58	15.597	26.308
Hoger niet-universitair lange type							
<b>Totaal</b>	<b>54.203</b>	<b>2.439</b>	<b>32.096</b>	<b>19.668</b>	<b>0</b>	<b>2.439</b>	<b>6.391</b>
Mannen	28.827	825	16.691	11.311	0	825	3.287
Vrouwen	25.376	1.614	15.405	8.357	0	1.614	3.104
Universitair							
<b>Totaal</b>	<b>195.077</b>	<b>8.065</b>	<b>122.221</b>	<b>64.790</b>	<b>77</b>	<b>7.989</b>	<b>23.209</b>
Mannen	115.610	3.736	65.070	46.805	50	3.685	9.416
Vrouwen	79.467	4.329	57.152	17.986	26	4.303	13.792

**Behaald diploma, geslacht, leeftijd en woonplaats**

Van 30 tot 34 jaar	Van 35 tot 39 jaar	Van 40 tot 44 jaar	Van 45 tot 49 jaar	Van 50 tot 54 jaar	Van 55 tot 59 jaar	60 jaar en meer	Diploma
<b>Waals Gewest</b>							
<b>Algemeen totaal</b>							
<b>229.496</b>	<b>241.367</b>	<b>257.542</b>	<b>251.513</b>	<b>234.940</b>	<b>224.936</b>	<b>720.502</b>	<b>Totaal</b>
<b>115.418</b>	<b>121.009</b>	<b>128.758</b>	<b>125.291</b>	<b>116.622</b>	<b>111.211</b>	<b>299.753</b>	<b>Mannen</b>
<b>114.078</b>	<b>120.359</b>	<b>128.784</b>	<b>126.223</b>	<b>118.318</b>	<b>113.725</b>	<b>420.749</b>	<b>Vrouwen</b>
Geen diploma							
<b>7.161</b>	<b>7.314</b>	<b>10.327</b>	<b>12.881</b>	<b>12.410</b>	<b>13.186</b>	<b>84.679</b>	<b>Totaal</b>
3.811	3.352	4.603	7.067	5.184	6.263	26.032	Mannen
3.351	3.963	5.724	5.813	7.226	6.923	58.647	Vrouwen
Lager onderwijs							
<b>13.198</b>	<b>15.004</b>	<b>21.694</b>	<b>30.872</b>	<b>38.436</b>	<b>43.103</b>	<b>261.186</b>	<b>Totaal</b>
6.830	8.119	11.046	14.395	18.764	19.260	98.505	Mannen
6.368	6.884	10.647	16.477	19.672	23.844	162.681	Vrouwen
Lager secundair							
<b>39.861</b>	<b>43.565</b>	<b>59.118</b>	<b>55.694</b>	<b>55.795</b>	<b>51.670</b>	<b>153.275</b>	<b>Totaal</b>
20.380	23.648	33.016	25.629	28.544	25.253	58.816	Mannen
19.481	19.917	26.102	30.065	27.251	26.417	94.460	Vrouwen
Hoger secundair							
<b>91.542</b>	<b>95.169</b>	<b>91.397</b>	<b>83.310</b>	<b>74.283</b>	<b>63.889</b>	<b>124.538</b>	<b>Totaal</b>
51.046	49.624	46.125	44.281	37.057	32.816	64.091	Mannen
40.496	45.545	45.273	39.028	37.226	31.073	60.447	Vrouwen
Hoger niet-universitair korte type							
<b>47.252</b>	<b>46.181</b>	<b>44.120</b>	<b>39.540</b>	<b>30.599</b>	<b>32.804</b>	<b>56.066</b>	<b>Totaal</b>
17.929	18.119	17.001	15.396	12.782	14.294	21.810	Mannen
29.323	28.061	27.119	24.143	17.817	18.510	34.257	Vrouwen
Hoger niet-universitair lange type							
<b>6.166</b>	<b>6.305</b>	<b>6.259</b>	<b>6.977</b>	<b>5.059</b>	<b>4.923</b>	<b>9.686</b>	<b>Totaal</b>
3.161	3.231	3.240	3.773	2.642	2.521	6.148	Mannen
3.005	3.074	3.019	3.203	2.417	2.402	3.538	Vrouwen
Universitair							
<b>24.315</b>	<b>27.830</b>	<b>24.627</b>	<b>22.240</b>	<b>18.358</b>	<b>15.361</b>	<b>31.071</b>	<b>Totaal</b>
12.261	14.916	13.728	14.748	11.648	10.804	24.352	Mannen
12.054	12.914	10.899	7.492	6.710	4.557	6.719	Vrouwen

**Werkgelegenheidsgraad, activiteitsgraad en werkloosheidsgraad volgens het geslacht,**

	<b>Totaal</b>	<b>Van 15 tot 24 jaar</b>	<b>Van 25 tot 49 jaar</b>	<b>Van 50 tot 64 jaar</b>	<b>Van 15 tot 19 jaar</b>	<b>Van 20 tot 24 jaar</b>	<b>Van 25 tot 29 jaar</b>
<b>België</b>							
Beroepsbevolking							
<b>Totaal</b>	<b>4.589.358</b>	<b>440.033</b>	<b>3.241.889</b>	<b>907.436</b>	<b>60.353</b>	<b>379.681</b>	<b>584.305</b>
Mannen	2.557.159	239.912	1.764.018	553.229	37.592	202.321	309.012
Vrouwen	2.032.199	200.121	1.477.871	354.207	22.761	177.360	275.293
Totale bevolking							
<b>Totaal</b>	<b>6.876.212</b>	<b>1.264.288</b>	<b>3.736.725</b>	<b>1.875.199</b>	<b>625.494</b>	<b>638.794</b>	<b>661.181</b>
Mannen	3.459.606	640.962	1.885.827	932.817	319.650	321.312	332.341
Vrouwen	3.416.605	623.326	1.850.899	942.381	305.844	317.481	328.840
Activiteitsgraad							
<b>Totaal</b>	<b>66,7%</b>	<b>34,8%</b>	<b>86,8%</b>	<b>48,4%</b>	<b>9,7%</b>	<b>59,4%</b>	<b>88,4%</b>
Mannen	73,9%	37,4%	93,5%	59,3%	11,8%	63,0%	93,0%
Vrouwen	59,5%	32,1%	79,9%	37,6%	7,4%	55,9%	83,7%
Werkende beroepsbevolking							
<b>Totaal</b>	<b>4.199.042</b>	<b>345.312</b>	<b>2.994.621</b>	<b>859.109</b>	<b>41.941</b>	<b>303.371</b>	<b>523.238</b>
Mannen	2.361.184	189.574	1.643.772	527.838	26.781	162.792	276.979
Vrouwen	1.837.858	155.739	1.350.849	331.271	15.159	140.579	246.259
Totale bevolking							
<b>Totaal</b>	<b>6.876.212</b>	<b>1.264.288</b>	<b>3.736.725</b>	<b>1.875.199</b>	<b>625.494</b>	<b>638.794</b>	<b>661.181</b>
Mannen	3.459.606	640.962	1.885.827	932.817	319.650	321.312	332.341
Vrouwen	3.416.605	623.326	1.850.899	942.381	305.844	317.481	328.840
Tewerkstellingsgraad							
<b>Totaal</b>	<b>61,1%</b>	<b>27,3%</b>	<b>80,1%</b>	<b>45,8%</b>	<b>6,7%</b>	<b>47,5%</b>	<b>79,1%</b>
Mannen	68,3%	29,6%	87,2%	56,6%	8,4%	50,7%	83,3%
Vrouwen	53,8%	25,0%	73,0%	35,2%	5,0%	44,3%	74,9%
Werklozen (IAB)							
<b>Totaal</b>	<b>390.316</b>	<b>94.721</b>	<b>247.268</b>	<b>48.327</b>	<b>18.412</b>	<b>76.309</b>	<b>61.067</b>
Mannen	195.976	50.339	120.246	25.391	10.810	39.529	32.034
Vrouwen	194.341	44.382	127.023	22.936	7.602	36.781	29.034
Beroepsbevolking							
<b>Totaal</b>	<b>4.589.358</b>	<b>440.033</b>	<b>3.241.889</b>	<b>907.436</b>	<b>60.353</b>	<b>379.681</b>	<b>584.305</b>
Mannen	2.557.159	239.912	1.764.018	553.229	37.592	202.321	309.012
Vrouwen	2.032.199	200.121	1.477.871	354.207	22.761	177.360	275.293
Werkloosheidsgraad							
<b>Totaal</b>	<b>8,5%</b>	<b>21,5%</b>	<b>7,6%</b>	<b>5,3%</b>	<b>30,5%</b>	<b>20,1%</b>	<b>10,5%</b>
Mannen	7,7%	21,0%	6,8%	4,6%	28,8%	19,5%	10,4%
Vrouwen	9,6%	22,2%	8,6%	6,5%	33,4%	20,7%	10,6%



de leeftijd en de woonplaats (bevolking tussen 15 en 64 jaar)

Van 30 tot 34 jaar	Van 35 tot 39 jaar	Van 40 tot 44 jaar	Van 45 tot 49 jaar	Van 50 tot 54 jaar	Van 55 tot 59 jaar	Van 60 tot 64 jaar	
							<b>België</b>
							Beroepsbevolking
<b>632.584</b>	<b>680.549</b>	<b>702.473</b>	<b>641.978</b>	<b>517.962</b>	<b>305.798</b>	<b>83.676</b>	<b>Totaal</b>
340.383	370.637	385.239	358.747	302.171	192.299	58.760	Mannen
292.201	309.912	317.234	283.232	215.791	113.499	24.917	Vrouwen
							Totale bevolking
<b>712.115</b>	<b>768.760</b>	<b>817.002</b>	<b>777.667</b>	<b>708.725</b>	<b>666.836</b>	<b>499.638</b>	<b>Totaal</b>
359.658	389.655	412.905	391.268	355.667	332.752	244.399	Mannen
352.458	379.105	404.097	386.400	353.058	334.084	255.239	Vrouwen
							Activiteitsgraad
<b>88,8%</b>	<b>88,5%</b>	<b>86,0%</b>	<b>82,6%</b>	<b>73,1%</b>	<b>45,9%</b>	<b>16,8%</b>	<b>Totaal</b>
94,6%	95,1%	93,3%	91,7%	85,0%	57,8%	24,0%	Mannen
82,9%	81,8%	78,5%	73,3%	61,1%	34,0%	9,8%	Vrouwen
							Werkende beroepsbevolking
<b>576.725</b>	<b>632.071</b>	<b>660.173</b>	<b>602.413</b>	<b>486.815</b>	<b>291.933</b>	<b>80.361</b>	<b>Totaal</b>
313.081	348.109	365.021	340.582	286.417	184.914	56.507	Mannen
263.644	283.962	295.152	261.831	200.398	107.018	23.854	Vrouwen
							Totale bevolking
<b>712.115</b>	<b>768.760</b>	<b>817.002</b>	<b>777.667</b>	<b>708.725</b>	<b>666.836</b>	<b>499.638</b>	<b>Totaal</b>
359.658	389.655	412.905	391.268	355.667	332.752	244.399	Mannen
352.458	379.105	404.097	386.400	353.058	334.084	255.239	Vrouwen
							Tewerkstellingsgraad
<b>81,0%</b>	<b>82,2%</b>	<b>80,8%</b>	<b>77,5%</b>	<b>68,7%</b>	<b>43,8%</b>	<b>16,1%</b>	<b>Totaal</b>
87,1%	89,3%	88,4%	87,1%	80,5%	55,6%	23,1%	Mannen
74,8%	74,9%	73,0%	67,8%	56,8%	32,0%	9,4%	Vrouwen
							Werklozen (IAB)
<b>55.859</b>	<b>48.478</b>	<b>42.300</b>	<b>39.565</b>	<b>31.146</b>	<b>13.866</b>	<b>3.315</b>	<b>Totaal</b>
27.302	22.528	20.217	18.165	15.754	7.385	2.253	Mannen
28.557	25.949	22.082	21.400	15.393	6.481	1.062	Vrouwen
							Beroepsbevolking
<b>632.584</b>	<b>680.549</b>	<b>702.473</b>	<b>641.978</b>	<b>517.962</b>	<b>305.798</b>	<b>83.676</b>	<b>Totaal</b>
340.383	370.637	385.239	358.747	302.171	192.299	58.760	Mannen
292.201	309.912	317.234	283.232	215.791	113.499	24.917	Vrouwen
							Werkloosheidsgraad
<b>8,8%</b>	<b>7,1%</b>	<b>6,0%</b>	<b>6,2%</b>	<b>6,0%</b>	<b>4,5%</b>	<b>4,0%</b>	<b>Totaal</b>
8,0%	6,1%	5,3%	5,1%	5,2%	3,8%	3,8%	Mannen
9,8%	8,4%	7,0%	7,6%	7,1%	5,7%	4,3%	Vrouwen

**Werkgelegenheidsgraad, activiteitsgraad en werkloosheidsgraad volgens het geslacht,**

	<b>Totaal</b>	<b>Van 15 tot 24 jaar</b>	<b>Van 25 tot 49 jaar</b>	<b>Van 50 tot 64 jaar</b>	<b>Van 15 tot 19 jaar</b>	<b>Van 20 tot 24 jaar</b>	<b>Van 25 tot 29 jaar</b>
<b>Brussels Hoofdstedelijk Gewest</b>							
Beroepsbevolking							
<b>Totaal</b>	<b>440.428</b>	<b>36.601</b>	<b>318.813</b>	<b>85.014</b>	<b>4.607</b>	<b>31.994</b>	<b>68.342</b>
Mannen	246.103	20.065	177.481	48.556	3.057	17.009	36.140
Vrouwen	194.325	16.536	141.331	36.458	1.550	14.986	32.201
Totale bevolking							
<b>Totaal</b>	<b>671.081</b>	<b>123.610</b>	<b>392.414</b>	<b>155.057</b>	<b>56.040</b>	<b>67.571</b>	<b>86.794</b>
Mannen	332.165	60.192	197.736	74.237	28.267	31.926	41.908
Vrouwen	338.916	63.418	194.678	80.821	27.773	35.645	44.886
Activiteitsgraad							
<b>Totaal</b>	<b>65,6%</b>	<b>29,6%</b>	<b>81,2%</b>	<b>54,8%</b>	<b>8,2%</b>	<b>47,4%</b>	<b>78,7%</b>
Mannen	74,1%	33,3%	89,8%	65,4%	10,8%	53,3%	86,2%
Vrouwen	57,3%	26,1%	72,6%	45,1%	5,6%	42,0%	71,7%
Werkende beroepsbevolking							
<b>Totaal</b>	<b>367.986</b>	<b>23.852</b>	<b>266.845</b>	<b>77.288</b>	<b>2.367</b>	<b>21.485</b>	<b>54.291</b>
Mannen	205.780	12.914	149.103	43.762	1.503	11.411	28.542
Vrouwen	162.206	10.939	117.741	33.526	864	10.074	25.749
Totale bevolking							
<b>Totaal</b>	<b>671.081</b>	<b>123.610</b>	<b>392.414</b>	<b>155.057</b>	<b>56.040</b>	<b>67.571</b>	<b>86.794</b>
Mannen	332.165	60.192	197.736	74.237	28.267	31.926	41.908
Vrouwen	338.916	63.418	194.678	80.821	27.773	35.645	44.886
Tewerkstellingsgraad							
<b>Totaal</b>	<b>54,8%</b>	<b>19,3%</b>	<b>68,0%</b>	<b>49,9%</b>	<b>4,2%</b>	<b>31,8%</b>	<b>62,6%</b>
Mannen	62,0%	21,5%	75,4%	59,0%	5,3%	35,7%	68,1%
Vrouwen	47,9%	17,3%	60,5%	41,5%	3,1%	28,3%	57,4%
Werklozen (IAB)							
<b>Totaal</b>	<b>72.442</b>	<b>12.749</b>	<b>51.968</b>	<b>7.726</b>	<b>2.240</b>	<b>10.509</b>	<b>14.051</b>
Mannen	40.323	7.152	28.378	4.794	1.554	5.598	7.599
Vrouwen	32.119	5.597	23.590	2.932	686	4.911	6.452
Beroepsbevolking							
<b>Totaal</b>	<b>440.428</b>	<b>36.601</b>	<b>318.813</b>	<b>85.014</b>	<b>4.607</b>	<b>31.994</b>	<b>68.342</b>
Mannen	246.103	20.065	177.481	48.556	3.057	17.009	36.140
Vrouwen	194.325	16.536	141.331	36.458	1.550	14.986	32.201
Werkloosheidsgraad							
<b>Totaal</b>	<b>16,5%</b>	<b>34,8%</b>	<b>16,3%</b>	<b>9,1%</b>	<b>48,6%</b>	<b>32,9%</b>	<b>20,6%</b>
Mannen	16,4%	35,6%	16,0%	9,9%	50,8%	32,9%	21,0%
Vrouwen	16,5%	33,9%	16,7%	8,0%	44,3%	32,8%	20,0%

de leeftijd en de woonplaats (bevolking tussen 15 en 64 jaar) (vervolg)

Van 30 tot 34 jaar	Van 35 tot 39 jaar	Van 40 tot 44 jaar	Van 45 tot 49 jaar	Van 50 tot 54 jaar	Van 55 tot 59 jaar	Van 60 tot 64 jaar	
							<b>Brussels Hoofdstedelijk Gewest</b>
							Beroepsbevolking
<b>72.778</b>	<b>66.928</b>	<b>59.636</b>	<b>51.130</b>	<b>44.184</b>	<b>29.892</b>	<b>10.938</b>	<b>Totaal</b>
41.543	38.353	33.247	28.198	23.867	17.097	7.592	Mannen
31.235	28.575	26.389	22.931	20.317	12.795	3.346	Vrouwen
							Totale bevolking
<b>87.726</b>	<b>80.052</b>	<b>72.642</b>	<b>65.200</b>	<b>59.076</b>	<b>54.067</b>	<b>41.914</b>	<b>Totaal</b>
44.833	41.659	37.181	32.155	28.706	25.818	19.712	Mannen
42.893	38.393	35.462	33.045	30.370	28.249	22.202	Vrouwen
							Activiteitsgraad
<b>83,0%</b>	<b>83,6%</b>	<b>82,1%</b>	<b>78,4%</b>	<b>74,8%</b>	<b>55,3%</b>	<b>26,1%</b>	<b>Totaal</b>
92,7%	92,1%	89,4%	87,7%	83,1%	66,2%	38,5%	Mannen
72,8%	74,4%	74,4%	69,4%	66,9%	45,3%	15,1%	Vrouwen
							Werkende beroepsbevolking
<b>60.494</b>	<b>54.913</b>	<b>51.549</b>	<b>45.598</b>	<b>39.122</b>	<b>28.098</b>	<b>10.068</b>	<b>Totaal</b>
34.787	31.400	29.233	25.142	20.814	16.048	6.900	Mannen
25.707	23.513	22.317	20.456	18.308	12.050	3.168	Vrouwen
							Totale bevolking
<b>87.726</b>	<b>80.052</b>	<b>72.642</b>	<b>65.200</b>	<b>59.076</b>	<b>54.067</b>	<b>41.914</b>	<b>Totaal</b>
44.833	41.659	37.181	32.155	28.706	25.818	19.712	Mannen
42.893	38.393	35.462	33.045	30.370	28.249	22.202	Vrouwen
							Tewerkstellingsgraad
<b>69,0%</b>	<b>68,6%</b>	<b>71,0%</b>	<b>69,9%</b>	<b>66,2%</b>	<b>52,0%</b>	<b>24,0%</b>	<b>Totaal</b>
77,6%	75,4%	78,6%	78,2%	72,5%	62,2%	35,0%	Mannen
59,9%	61,2%	62,9%	61,9%	60,3%	42,7%	14,3%	Vrouwen
							Werklozen (IAB)
<b>12.284</b>	<b>12.015</b>	<b>8.086</b>	<b>5.531</b>	<b>5.062</b>	<b>1.794</b>	<b>870</b>	<b>Totaal</b>
6.756	6.953	4.015	3.056	3.052	1.050	692	Mannen
5.529	5.062	4.072	2.475	2.009	744	178	Vrouwen
							Beroepsbevolking
<b>72.778</b>	<b>66.928</b>	<b>59.636</b>	<b>51.130</b>	<b>44.184</b>	<b>29.892</b>	<b>10.938</b>	<b>Totaal</b>
41.543	38.353	33.247	28.198	23.867	17.097	7.592	Mannen
31.235	28.575	26.389	22.931	20.317	12.795	3.346	Vrouwen
							Werkloosheidsgraad
<b>16,9%</b>	<b>18,0%</b>	<b>13,6%</b>	<b>10,8%</b>	<b>11,5%</b>	<b>6,0%</b>	<b>8,0%</b>	<b>Totaal</b>
16,3%	18,1%	12,1%	10,8%	12,8%	6,1%	9,1%	Mannen
17,7%	17,7%	15,4%	10,8%	9,9%	5,8%	5,3%	Vrouwen

**Werkgelegenheidsgraad, activiteitsgraad en werkloosheidsgraad volgens het geslacht,**

	Totaal	Van 15 tot 24 jaar	Van 25 tot 49 jaar	Van 50 tot 64 jaar	Van 15 tot 19 jaar	Van 20 tot 24 jaar	Van 25 tot 29 jaar
<b>Vlaams Gewest</b>							
Beroepsbevolking							
<b>Totaal</b>	<b>2.735.442</b>	<b>264.503</b>	<b>1.938.400</b>	<b>532.540</b>	<b>34.775</b>	<b>229.728</b>	<b>339.976</b>
Mannen	1.520.315	142.997	1.044.267	333.051	21.279	121.718	177.561
Vrouwen	1.215.128	121.506	894.133	199.489	13.497	108.010	162.415
Totale bevolking							
<b>Totaal</b>	<b>3.984.953</b>	<b>713.734</b>	<b>2.161.261</b>	<b>1.109.957</b>	<b>350.132</b>	<b>363.602</b>	<b>371.254</b>
Mannen	2.016.661	363.477	1.094.777	558.407	179.317	184.161	187.593
Vrouwen	1.968.292	350.257	1.066.485	551.551	170.815	179.442	183.662
Activiteitsgraad							
<b>Totaal</b>	<b>68,6%</b>	<b>37,1%</b>	<b>89,7%</b>	<b>48,0%</b>	<b>9,9%</b>	<b>63,2%</b>	<b>91,6%</b>
Mannen	75,4%	39,3%	95,4%	59,6%	11,9%	66,1%	94,7%
Vrouwen	61,7%	34,7%	83,8%	36,2%	7,9%	60,2%	88,4%
Werkende beroepsbevolking							
<b>Totaal</b>	<b>2.586.074</b>	<b>226.981</b>	<b>1.849.526</b>	<b>509.568</b>	<b>27.363</b>	<b>199.618</b>	<b>318.769</b>
Mannen	1.447.527	123.018	1.002.873	321.636	17.218	105.801	167.304
Vrouwen	1.138.547	103.963	846.653	187.932	10.145	93.817	151.465
Totale bevolking							
<b>Totaal</b>	<b>3.984.953</b>	<b>713.734</b>	<b>2.161.261</b>	<b>1.109.957</b>	<b>350.132</b>	<b>363.602</b>	<b>371.254</b>
Mannen	2.016.661	363.477	1.094.777	558.407	179.317	184.161	187.593
Vrouwen	1.968.292	350.257	1.066.485	551.551	170.815	179.442	183.662
Tewerkstellingsgraad							
<b>Totaal</b>	<b>64,9%</b>	<b>31,8%</b>	<b>85,6%</b>	<b>45,9%</b>	<b>7,8%</b>	<b>54,9%</b>	<b>85,9%</b>
Mannen	71,8%	33,8%	91,6%	57,6%	9,6%	57,5%	89,2%
Vrouwen	57,8%	29,7%	79,4%	34,1%	5,9%	52,3%	82,5%
Werklozen (IAB)							
<b>Totaal</b>	<b>149.368</b>	<b>37.522</b>	<b>88.874</b>	<b>22.972</b>	<b>7.412</b>	<b>30.110</b>	<b>21.207</b>
Mannen	72.787	19.978	41.394	11.415	4.061	15.917	10.257
Vrouwen	76.581	17.544	47.480	11.557	3.352	14.192	10.950
Beroepsbevolking							
<b>Totaal</b>	<b>2.735.442</b>	<b>264.503</b>	<b>1.938.400</b>	<b>532.540</b>	<b>34.775</b>	<b>229.728</b>	<b>339.976</b>
Mannen	1.520.315	142.997	1.044.267	333.051	21.279	121.718	177.561
Vrouwen	1.215.128	121.506	894.133	199.489	13.497	108.010	162.415
Werkloosheidsgraad							
<b>Totaal</b>	<b>5,5%</b>	<b>14,2%</b>	<b>4,6%</b>	<b>4,3%</b>	<b>21,3%</b>	<b>13,1%</b>	<b>6,2%</b>
Mannen	4,8%	14,0%	4,0%	3,4%	19,1%	13,1%	5,8%
Vrouwen	6,3%	14,4%	5,3%	5,8%	24,8%	13,1%	6,7%

de leeftijd en de woonplaats (bevolking tussen 15 en 64 jaar) (vervolg)

Van 30 tot 34 jaar	Van 35 tot 39 jaar	Van 40 tot 44 jaar	Van 45 tot 49 jaar	Van 50 tot 54 jaar	Van 55 tot 59 jaar	Van 60 tot 64 jaar	
							<b>Vlaams Gewest</b>
							Beroepsbevolking
<b>364.696</b>	<b>408.063</b>	<b>431.869</b>	<b>393.796</b>	<b>311.009</b>	<b>177.341</b>	<b>44.190</b>	<b>Totaal</b>
191.943	219.651	235.951	219.162	184.897	116.456	31.699	Mannen
172.753	188.413	195.919	174.634	126.112	60.886	12.491	Vrouwen
							Totale bevolking
<b>394.894</b>	<b>447.340</b>	<b>486.818</b>	<b>460.955</b>	<b>414.710</b>	<b>387.833</b>	<b>307.414</b>	<b>Totaal</b>
199.407	226.988	246.967	233.822	210.339	195.723	152.345	Mannen
195.487	220.353	239.851	227.132	204.371	192.110	155.070	Vrouwen
							Activiteitsgraad
<b>92,4%</b>	<b>91,2%</b>	<b>88,7%</b>	<b>85,4%</b>	<b>75,0%</b>	<b>45,7%</b>	<b>14,4%</b>	<b>Totaal</b>
96,3%	96,8%	95,5%	93,7%	87,9%	59,5%	20,8%	Mannen
88,4%	85,5%	81,7%	76,9%	61,7%	31,7%	8,1%	Vrouwen
							Werkende beroepsbevolking
<b>346.169</b>	<b>390.729</b>	<b>416.723</b>	<b>377.135</b>	<b>296.473</b>	<b>170.249</b>	<b>42.846</b>	<b>Totaal</b>
182.602	212.296	228.544	212.127	178.391	112.326	30.919	Mannen
163.567	178.434	188.179	165.008	118.082	57.923	11.927	Vrouwen
							Totale bevolking
<b>394.894</b>	<b>447.340</b>	<b>486.818</b>	<b>460.955</b>	<b>414.710</b>	<b>387.833</b>	<b>307.414</b>	<b>Totaal</b>
199.407	226.988	246.967	233.822	210.339	195.723	152.345	Mannen
195.487	220.353	239.851	227.132	204.371	192.110	155.070	Vrouwen
							Tewerkstellingsgraad
<b>87,7%</b>	<b>87,3%</b>	<b>85,6%</b>	<b>81,8%</b>	<b>71,5%</b>	<b>43,9%</b>	<b>13,9%</b>	<b>Totaal</b>
91,6%	93,5%	92,5%	90,7%	84,8%	57,4%	20,3%	Mannen
83,7%	81,0%	78,5%	72,7%	57,8%	30,2%	7,7%	Vrouwen
							Werklozen (IAB)
<b>18.526</b>	<b>17.334</b>	<b>15.146</b>	<b>16.661</b>	<b>14.536</b>	<b>7.093</b>	<b>1.343</b>	<b>Totaal</b>
9.340	7.355	7.406	7.035	6.506	4.130	779	Mannen
9.186	9.979	7.739	9.625	8.030	2.963	564	Vrouwen
							Beroepsbevolking
<b>364.696</b>	<b>408.063</b>	<b>431.869</b>	<b>393.796</b>	<b>311.009</b>	<b>177.341</b>	<b>44.190</b>	<b>Totaal</b>
191.943	219.651	235.951	219.162	184.897	116.456	31.699	Mannen
172.753	188.413	195.919	174.634	126.112	60.886	12.491	Vrouwen
							Werkloosheidsgraad
<b>5,1%</b>	<b>4,3%</b>	<b>3,5%</b>	<b>4,2%</b>	<b>4,7%</b>	<b>4,0%</b>	<b>3,0%</b>	<b>Totaal</b>
4,9%	3,4%	3,1%	3,2%	3,5%	3,6%	2,5%	Mannen
5,3%	5,3%	4,0%	5,5%	6,4%	4,9%	4,5%	Vrouwen

**Werkgelegenheidsgraad, activiteitsgraad en werkloosheidsgraad volgens het geslacht,**

	Totaal	Van 15 tot 24 jaar	Van 25 tot 49 jaar	Van 50 tot 64 jaar	Van 15 tot 19 jaar	Van 20 tot 24 jaar	Van 25 tot 29 jaar
<b>Waals Gewest</b>							
Beroepsbevolking							
<b>Totaal</b>	<b>1.413.488</b>	<b>138.929</b>	<b>984.677</b>	<b>289.882</b>	<b>20.970</b>	<b>117.959</b>	<b>175.987</b>
Mannen	790.742	76.851	542.269	171.622	13.256	63.594	95.311
Vrouwen	622.746	62.079	442.408	118.260	7.714	54.364	80.677
Totale bevolking							
<b>Totaal</b>	<b>2.220.178</b>	<b>426.943</b>	<b>1.183.051</b>	<b>610.184</b>	<b>219.322</b>	<b>207.621</b>	<b>203.133</b>
Mannen	1.110.781	217.292	593.315	300.174	112.067	105.225	102.840
Vrouwen	1.109.397	209.651	589.736	310.010	107.256	102.395	100.292
Activiteitsgraad							
<b>Totaal</b>	<b>63,7%</b>	<b>32,5%</b>	<b>83,2%</b>	<b>47,5%</b>	<b>9,6%</b>	<b>56,8%</b>	<b>86,6%</b>
Mannen	71,2%	35,4%	91,4%	57,2%	11,8%	60,4%	92,7%
Vrouwen	56,1%	29,6%	75,0%	38,2%	7,2%	53,1%	80,4%
Werkende beroepsbevolking							
<b>Totaal</b>	<b>1.244.982</b>	<b>94.479</b>	<b>878.250</b>	<b>272.253</b>	<b>12.211</b>	<b>82.268</b>	<b>150.179</b>
Mannen	707.877	53.641	491.795	162.440	8.061	45.581	81.133
Vrouwen	537.105	40.838	386.455	109.813	4.150	36.687	69.045
Totale bevolking							
<b>Totaal</b>	<b>2.220.178</b>	<b>426.943</b>	<b>1.183.051</b>	<b>610.184</b>	<b>219.322</b>	<b>207.621</b>	<b>203.133</b>
Mannen	1.110.781	217.292	593.315	300.174	112.067	105.225	102.840
Vrouwen	1.109.397	209.651	589.736	310.010	107.256	102.395	100.292
Tewerkstellingsgraad							
<b>Totaal</b>	<b>56,1%</b>	<b>22,1%</b>	<b>74,2%</b>	<b>44,6%</b>	<b>5,6%</b>	<b>39,6%</b>	<b>73,9%</b>
Mannen	63,7%	24,7%	82,9%	54,1%	7,2%	43,3%	78,9%
Vrouwen	48,4%	19,5%	65,5%	35,4%	3,9%	35,8%	68,8%
Werklozen (IAB)							
<b>Totaal</b>	<b>168.506</b>	<b>44.450</b>	<b>106.427</b>	<b>17.629</b>	<b>8.759</b>	<b>35.691</b>	<b>25.809</b>
Mannen	82.865	23.209	50.474	9.182	5.195	18.014	14.177
Vrouwen	85.641	21.241	55.953	8.447	3.564	17.677	11.632
Beroepsbevolking							
<b>Totaal</b>	<b>1.413.488</b>	<b>138.929</b>	<b>984.677</b>	<b>289.882</b>	<b>20.970</b>	<b>117.959</b>	<b>175.987</b>
Mannen	790.742	76.851	542.269	171.622	13.256	63.594	95.311
Vrouwen	622.746	62.079	442.408	118.260	7.714	54.364	80.677
Werkloosheidsgraad							
<b>Totaal</b>	<b>11,9%</b>	<b>32,0%</b>	<b>10,8%</b>	<b>6,1%</b>	<b>41,8%</b>	<b>30,3%</b>	<b>14,7%</b>
Mannen	10,5%	30,2%	9,3%	5,4%	39,2%	28,3%	14,9%
Vrouwen	13,8%	34,2%	12,7%	7,1%	46,2%	32,5%	14,4%

de leeftijd en de woonplaats (bevolking tussen 15 en 64 jaar) (vervolg en einde)

Van 30 tot 34 jaar	Van 35 tot 39 jaar	Van 40 tot 44 jaar	Van 45 tot 49 jaar	Van 50 tot 54 jaar	Van 55 tot 59 jaar	Van 60 tot 64 jaar	
							<b>Waals Gewest</b>
							Beroepsbevolking
<b>195.110</b>	<b>205.558</b>	<b>210.968</b>	<b>197.053</b>	<b>162.769</b>	<b>98.565</b>	<b>28.548</b>	<b>Totaal</b>
106.897	112.634	116.041	111.386	93.407	58.746	19.469	Mannen
88.212	92.924	94.927	85.667	69.362	39.819	9.079	Vrouwen
							Totale bevolking
<b>229.496</b>	<b>241.367</b>	<b>257.542</b>	<b>251.513</b>	<b>234.940</b>	<b>224.936</b>	<b>150.309</b>	<b>Totaal</b>
115.418	121.009	128.758	125.291	116.622	111.211	72.342	Mannen
114.078	120.359	128.784	126.223	118.318	113.725	77.967	Vrouwen
							Activiteitsgraad
<b>85,0%</b>	<b>85,2%</b>	<b>81,9%</b>	<b>78,4%</b>	<b>69,3%</b>	<b>43,8%</b>	<b>19,0%</b>	<b>Totaal</b>
92,6%	93,1%	90,1%	88,9%	80,1%	52,8%	26,9%	Mannen
77,3%	77,2%	73,7%	67,9%	58,6%	35,0%	11,6%	Vrouwen
							Werkende beroepsbevolking
<b>170.062</b>	<b>186.429</b>	<b>191.900</b>	<b>179.680</b>	<b>151.221</b>	<b>93.586</b>	<b>27.446</b>	<b>Totaal</b>
95.691	104.413	107.245	103.313	87.212	56.541	18.687	Mannen
74.370	82.016	84.656	76.367	64.009	37.045	8.759	Vrouwen
							Totale bevolking
<b>229.496</b>	<b>241.367</b>	<b>257.542</b>	<b>251.513</b>	<b>234.940</b>	<b>224.936</b>	<b>150.309</b>	<b>Totaal</b>
115.418	121.009	128.758	125.291	116.622	111.211	72.342	Mannen
114.078	120.359	128.784	126.223	118.318	113.725	77.967	Vrouwen
							Tewerkstellingsgraad
<b>74,1%</b>	<b>77,2%</b>	<b>74,5%</b>	<b>71,4%</b>	<b>64,4%</b>	<b>41,6%</b>	<b>18,3%</b>	<b>Totaal</b>
82,9%	86,3%	83,3%	82,5%	74,8%	50,8%	25,8%	Mannen
65,2%	68,1%	65,7%	60,5%	54,1%	32,6%	11,2%	Vrouwen
							Werklozen (IAB)
<b>25.048</b>	<b>19.129</b>	<b>19.068</b>	<b>17.373</b>	<b>11.549</b>	<b>4.979</b>	<b>1.102</b>	<b>Totaal</b>
11.206	8.221	8.796	8.073	6.195	2.205	782	Mannen
13.842	10.908	10.271	9.300	5.353	2.774	320	Vrouwen
							Beroepsbevolking
<b>195.110</b>	<b>205.558</b>	<b>210.968</b>	<b>197.053</b>	<b>162.769</b>	<b>98.565</b>	<b>28.548</b>	<b>Totaal</b>
106.897	112.634	116.041	111.386	93.407	58.746	19.469	Mannen
88.212	92.924	94.927	85.667	69.362	39.819	9.079	Vrouwen
							Werkloosheidsgraad
<b>12,8%</b>	<b>9,3%</b>	<b>9,0%</b>	<b>8,8%</b>	<b>7,1%</b>	<b>5,1%</b>	<b>3,9%</b>	<b>Totaal</b>
10,5%	7,3%	7,6%	7,3%	6,6%	3,8%	4,0%	Mannen
15,7%	11,7%	10,8%	10,9%	7,7%	7,0%	3,5%	Vrouwen

**Grafiek 1. Behaald diploma en arbeidssituatie**

Bevolking van 25 tot 64 jaar

**Mannen en vrouwen**

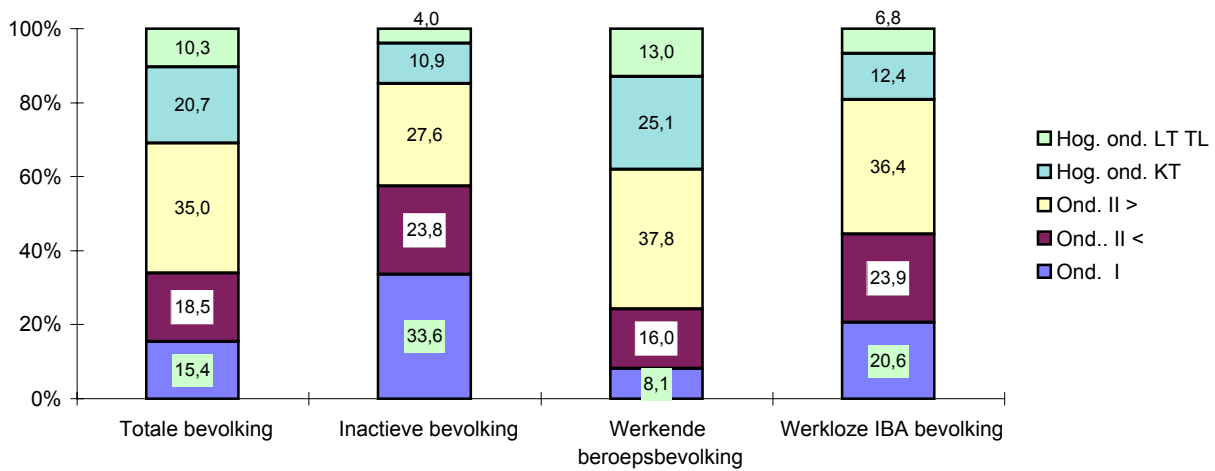

**Mannen**

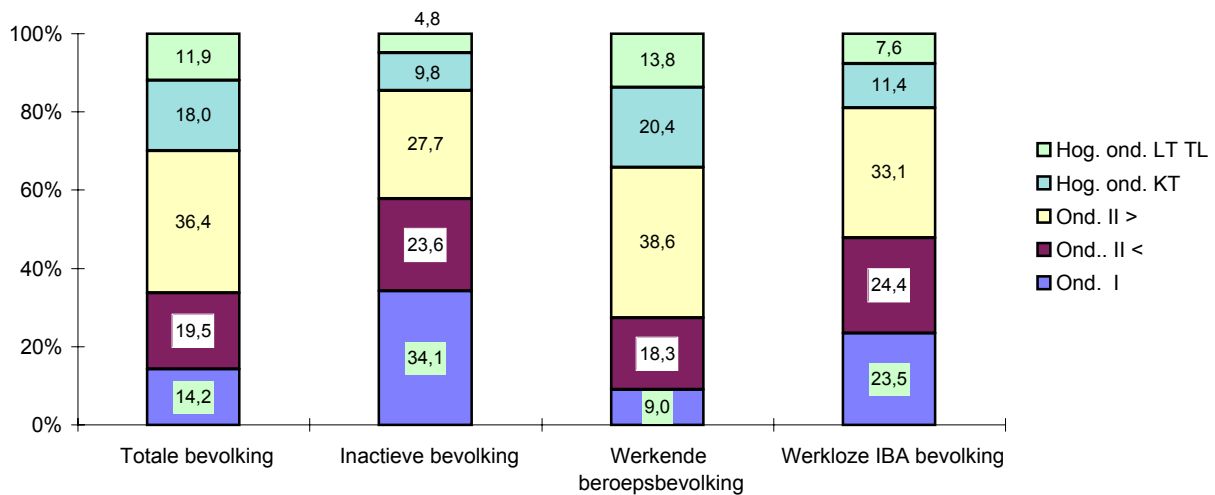

**Vrouwen**

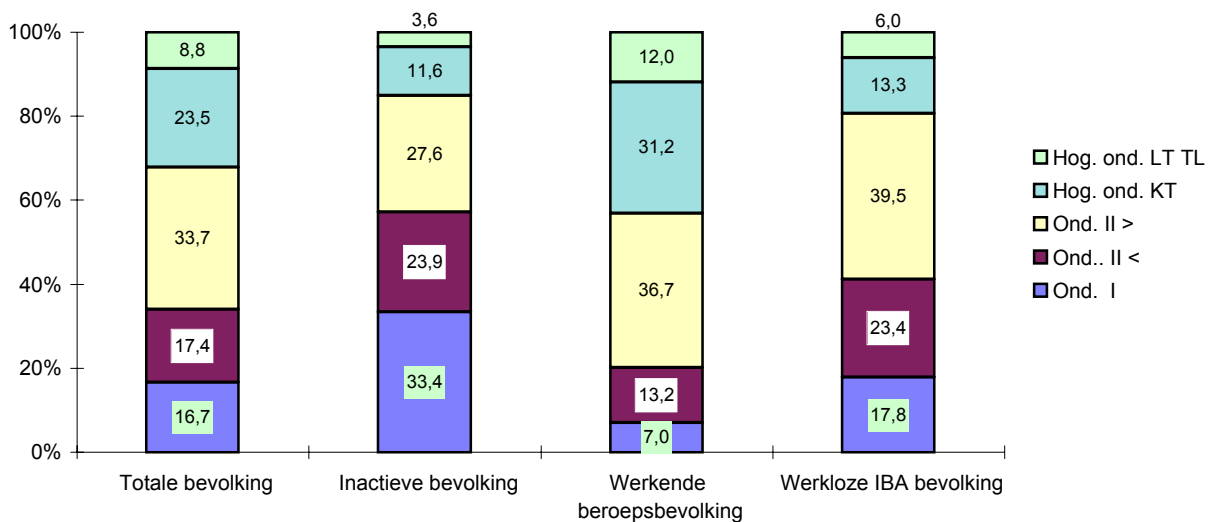



**Tabellen en grafieken**

**T2 – Personen met een betrekking**

**Beroepsstatuut, geslacht, leeftijd en woonplaats**

<b>Beroepsstatuut</b>	<b>Totaal</b>	<b>Van 15 tot 24 jaar</b>	<b>Van 25 tot 49 jaar</b>	<b>50 jaar en meer</b>
<b>België</b>				
<b>Algemeen totaal</b>				
<b>Totaal</b>	<b>4.235.413</b>	<b>345.312</b>	<b>2.994.621</b>	<b>895.480</b>
<b>Mannen</b>	<b>2.386.870</b>	<b>189.574</b>	<b>1.643.772</b>	<b>553.524</b>
<b>Vrouwen</b>	<b>1.848.544</b>	<b>155.739</b>	<b>1.350.849</b>	<b>341.956</b>
<b>Loontrekkende (Totaal)</b>				
<b>Totaal</b>	<b>3.590.371</b>	<b>328.703</b>	<b>2.579.941</b>	<b>681.727</b>
<b>Mannen</b>	<b>1.968.454</b>	<b>180.061</b>	<b>1.375.048</b>	<b>413.345</b>
<b>Vrouwen</b>	<b>1.621.918</b>	<b>148.641</b>	<b>1.204.893</b>	<b>268.383</b>
Arbeider private sector				
<b>Totaal</b>	<b>1.091.652</b>	154.626	766.287	170.739
Mannen	<b>799.871</b>	115.703	557.574	126.594
Vrouwen	<b>291.781</b>	38.922	208.713	44.146
Bediende private sector				
<b>Totaal</b>	<b>1.450.530</b>	122.347	1.084.986	243.197
Mannen	<b>686.313</b>	45.642	503.310	137.361
Vrouwen	<b>764.217</b>	76.705	581.676	105.836
Openbare sector				
<b>Totaal</b>	<b>1.048.190</b>	51.730	728.669	267.791
Mannen	<b>482.270</b>	18.716	314.164	149.390
Vrouwen	<b>565.920</b>	33.014	414.505	118.401
<b>Niet loontrekkende (totaal)</b>				
<b>Totaal</b>	<b>645.042</b>	<b>16.609</b>	<b>414.679</b>	<b>213.753</b>
<b>Mannen</b>	<b>418.416</b>	<b>9.512</b>	<b>268.724</b>	<b>140.180</b>
<b>Vrouwen</b>	<b>226.626</b>	<b>7.097</b>	<b>145.955</b>	<b>73.574</b>
Zelfstandige				
<b>Totaal</b>	<b>376.013</b>	11.024	242.261	122.727
Mannen	<b>254.864</b>	6.567	160.900	87.397
Vrouwen	<b>121.148</b>	4.457	81.361	35.330
Werkgever				
<b>Totaal</b>	<b>196.881</b>	1.915	133.950	61.016
Mannen	<b>154.229</b>	1.412	103.118	49.700
Vrouwen	<b>42.652</b>	503	30.832	11.317
Helper - medewerkend familielid (zonder vergoeding)				
<b>Totaal</b>	<b>72.148</b>	3.669	38.469	30.010
Mannen	<b>9.322</b>	1.532	4.707	3.083
Vrouwen	<b>62.826</b>	2.137	33.762	26.927

**Beroepsstatuut, geslacht, leeftijd en woonplaats (vervolg)**

<b>Beroepsstatuut</b>	<b>Totaal</b>	<b>Van 15 tot 24 jaar</b>	<b>Van 25 tot 49 jaar</b>	<b>50 jaar en meer</b>
<b>Brussels Hoofdstedelijk Gewest</b>				
<b>Algemeen totaal</b>				
<b>Totaal</b>	<b>372.175</b>	<b>23.852</b>	<b>266.845</b>	<b>81.478</b>
<b>Mannen</b>	<b>208.780</b>	<b>12.914</b>	<b>149.103</b>	<b>46.763</b>
<b>Vrouwen</b>	<b>163.395</b>	<b>10.939</b>	<b>117.741</b>	<b>34.715</b>
<b>Loontrekkende (Totaal)</b>				
<b>Totaal</b>	<b>314.229</b>	<b>22.391</b>	<b>229.889</b>	<b>61.950</b>
<b>Mannen</b>	<b>168.564</b>	<b>11.958</b>	<b>123.739</b>	<b>32.868</b>
<b>Vrouwen</b>	<b>145.665</b>	<b>10.433</b>	<b>106.150</b>	<b>29.082</b>
Arbeider private sector				
<b>Totaal</b>	<b>73.148</b>	<b>8.904</b>	<b>52.280</b>	<b>11.964</b>
Mannen	<b>51.763</b>	6.195	37.484	8.084
Vrouwen	<b>21.385</b>	2.709	14.796	3.880
Bediende private sector				
<b>Totaal</b>	<b>152.993</b>	<b>10.813</b>	<b>115.629</b>	<b>26.552</b>
Mannen	<b>75.589</b>	4.551	58.225	12.812
Vrouwen	<b>77.404</b>	6.261	57.403	13.740
Openbare sector				
<b>Totaal</b>	<b>88.088</b>	<b>2.674</b>	<b>61.980</b>	<b>23.434</b>
Mannen	<b>41.212</b>	1.212	28.029	11.971
Vrouwen	<b>46.876</b>	1.462	33.951	11.463
<b>Niet loontrekkende (totaal)</b>				
<b>Totaal</b>	<b>57.946</b>	<b>1.462</b>	<b>36.956</b>	<b>19.528</b>
<b>Mannen</b>	<b>40.216</b>	<b>956</b>	<b>25.365</b>	<b>13.895</b>
<b>Vrouwen</b>	<b>17.730</b>	<b>506</b>	<b>11.591</b>	<b>5.633</b>
Zelfstandige				
<b>Totaal</b>	<b>40.182</b>	<b>1.189</b>	<b>26.906</b>	<b>12.087</b>
Mannen	<b>27.968</b>	893	18.046	9.029
Vrouwen	<b>12.214</b>	296	8.860	3.058
Werkgever				
<b>Totaal</b>	<b>15.384</b>	<b>70</b>	<b>9.258</b>	<b>6.056</b>
Mannen	<b>11.937</b>	0	7.256	4.682
Vrouwen	<b>3.447</b>	70	2.002	1.375
Helper - medewerkend familielid (zonder vergoeding)				
<b>Totaal</b>	<b>2.380</b>	<b>202</b>	<b>792</b>	<b>1.385</b>
Mannen	<b>310</b>	62	63	185
Vrouwen	<b>2.070</b>	140	730	1.200

**Beroepsstatuut, geslacht, leeftijd en woonplaats (vervolg)**

<b>Beroepsstatuut</b>	<b>Totaal</b>	<b>Van 15 tot 24 jaar</b>	<b>Van 25 tot 49 jaar</b>	<b>50 jaar en meer</b>
<b>Vlaams Gewest</b>				
<b>Algemeen totaal</b>				
<b>Totaal</b>	<b>2.606.711</b>	<b>226.981</b>	<b>1.849.526</b>	<b>530.204</b>
<b>Mannen</b>	<b>1.462.559</b>	<b>123.018</b>	<b>1.002.873</b>	<b>336.668</b>
<b>Vrouwen</b>	<b>1.144.151</b>	<b>103.963</b>	<b>846.653</b>	<b>193.536</b>
<b>Loontrekkende (Totaal)</b>				
<b>Totaal</b>	<b>2.208.690</b>	<b>216.315</b>	<b>1.590.636</b>	<b>401.739</b>
<b>Mannen</b>	<b>1.208.281</b>	<b>117.226</b>	<b>837.945</b>	<b>253.110</b>
<b>Vrouwen</b>	<b>1.000.409</b>	<b>99.089</b>	<b>752.690</b>	<b>148.629</b>
Arbeider private sector				
<b>Totaal</b>	<b>703.701</b>	101.368	490.163	112.170
Mannen	<b>517.370</b>	76.179	356.533	84.658
Vrouwen	<b>186.331</b>	25.188	133.630	27.513
Bediende private sector				
<b>Totaal</b>	<b>893.107</b>	79.688	675.496	137.923
Mannen	<b>420.438</b>	29.178	309.228	82.032
Vrouwen	<b>472.669</b>	50.510	366.268	55.891
Openbare sector				
<b>Totaal</b>	<b>611.882</b>	35.260	424.977	151.646
Mannen	<b>270.474</b>	11.868	172.185	86.421
Vrouwen	<b>341.409</b>	23.391	252.792	65.225
<b>Niet loontrekkende (totaal)</b>				
<b>Totaal</b>	<b>398.020</b>	<b>10.665</b>	<b>258.890</b>	<b>128.465</b>
<b>Mannen</b>	<b>254.278</b>	<b>5.792</b>	<b>164.928</b>	<b>83.558</b>
<b>Vrouwen</b>	<b>143.743</b>	<b>4.873</b>	<b>93.962</b>	<b>44.907</b>
Zelfstandige				
<b>Totaal</b>	<b>225.601</b>	7.174	146.378	72.049
Mannen	<b>151.075</b>	4.031	95.687	51.358
Vrouwen	<b>74.526</b>	3.144	50.691	20.691
Werkgever				
<b>Totaal</b>	<b>123.265</b>	1.227	85.302	36.736
Mannen	<b>96.735</b>	900	65.806	30.029
Vrouwen	<b>26.530</b>	327	19.496	6.707
Helper - medewerkend familielid (zonder vergoeding)				
<b>Totaal</b>	<b>49.154</b>	2.264	27.210	19.679
Mannen	<b>6.467</b>	861	3.435	2.171
Vrouwen	<b>42.687</b>	1.403	23.775	17.508

**Beroepsstatuut, geslacht, leeftijd en woonplaats (vervolg)**

<b>Beroepsstatuut</b>	<b>Totaal</b>	<b>Van 15 tot 24 jaar</b>	<b>Van 25 tot 49 jaar</b>	<b>50 jaar en meer</b>
<b>Waals Gewest</b>				
<b>Algemeen totaal</b>				
<b>Totaal</b>	<b>1.256.528</b>	<b>94.479</b>	<b>878.250</b>	<b>283.799</b>
<b>Mannen</b>	<b>715.531</b>	<b>53.641</b>	<b>491.795</b>	<b>170.094</b>
<b>Vrouwen</b>	<b>540.997</b>	<b>40.838</b>	<b>386.455</b>	<b>113.705</b>
<b>Loontrekkende (Totaal)</b>				
<b>Totaal</b>	<b>1.067.452</b>	<b>89.997</b>	<b>759.417</b>	<b>218.038</b>
<b>Mannen</b>	<b>591.608</b>	<b>50.877</b>	<b>413.364</b>	<b>127.367</b>
<b>Vrouwen</b>	<b>475.844</b>	<b>39.120</b>	<b>346.053</b>	<b>90.671</b>
Arbeider private sector				
<b>Totaal</b>	<b>314.803</b>	<b>44.354</b>	<b>223.844</b>	<b>46.605</b>
Mannen	<b>230.738</b>	33.329	163.557	33.852
Vrouwen	<b>84.065</b>	11.025	60.287	12.753
Bediende private sector				
<b>Totaal</b>	<b>404.430</b>	<b>31.846</b>	<b>293.861</b>	<b>78.723</b>
Mannen	<b>190.286</b>	11.912	135.857	42.517
Vrouwen	<b>214.143</b>	19.934	158.004	36.205
Openbare sector				
<b>Totaal</b>	<b>348.219</b>	<b>13.797</b>	<b>241.712</b>	<b>92.711</b>
Mannen	<b>170.584</b>	5.636	113.950	50.998
Vrouwen	<b>177.636</b>	8.161	127.762	41.713
<b>Niet loontrekkende (totaal)</b>				
<b>Totaal</b>	<b>189.076</b>	<b>4.482</b>	<b>118.833</b>	<b>65.760</b>
<b>Mannen</b>	<b>123.923</b>	<b>2.764</b>	<b>78.431</b>	<b>42.727</b>
<b>Vrouwen</b>	<b>65.153</b>	<b>1.718</b>	<b>40.402</b>	<b>23.033</b>
Zelfstandige				
<b>Totaal</b>	<b>110.229</b>	<b>2.661</b>	<b>68.977</b>	<b>38.591</b>
Mannen	<b>75.821</b>	1.643	47.167	27.010
Vrouwen	<b>34.409</b>	1.018	21.810	11.581
Werkgever				
<b>Totaal</b>	<b>58.232</b>	<b>618</b>	<b>39.390</b>	<b>18.224</b>
Mannen	<b>45.557</b>	512	30.056	14.989
Vrouwen	<b>12.675</b>	106	9.334	3.235
Helper - medewerkend familielid (zonder vergoeding)				
<b>Totaal</b>	<b>20.614</b>	<b>1.203</b>	<b>10.466</b>	<b>8.945</b>
Mannen	<b>2.545</b>	609	1.209	727
Vrouwen	<b>18.069</b>	594	9.258	8.218

**Economische activiteit NACE, geslacht, leeftijd en woonplaats**

NACE code en activiteit		Totaal	Van 15 tot 24 jaar	Van 25 tot 49 jaar	50 jaar en meer
<b>België</b>					
<b>A-Q Totaal activiteiten</b>					
	<b>Totaal</b>	<b>4.235.310</b>	<b>345.312</b>	<b>2.994.621</b>	<b>895.378</b>
	<b>Mannen</b>	<b>2.386.870</b>	<b>189.574</b>	<b>1.643.772</b>	<b>553.524</b>
	<b>Vrouwen</b>	<b>1.848.441</b>	<b>155.739</b>	<b>1.350.849</b>	<b>341.853</b>
<b>EMA Primaire sector (EMA = A + B)</b>					
	<b>Totaal</b>	<b>86.356</b>	<b>6.027</b>	<b>52.932</b>	<b>27.397</b>
	<b>Mannen</b>	<b>58.946</b>	<b>4.984</b>	<b>36.063</b>	<b>17.900</b>
	<b>Vrouwen</b>	<b>27.410</b>	<b>1.044</b>	<b>16.870</b>	<b>9.497</b>
<b>EMB Secundaire sector (EMB = C tot F)</b>					
	<b>Totaal</b>	<b>1.045.531</b>	<b>102.748</b>	<b>754.649</b>	<b>188.135</b>
	<b>Mannen</b>	<b>835.672</b>	<b>84.966</b>	<b>593.639</b>	<b>157.067</b>
	<b>Vrouwen</b>	<b>209.860</b>	<b>17.782</b>	<b>161.010</b>	<b>31.068</b>
<b>C Winning van delfstoffen</b>					
	<b>Totaal</b>	<b>9.121</b>	<b>708</b>	<b>6.209</b>	<b>2.204</b>
	Mannen	7.486	619	4.983	1.884
	Vrouwen	1.635	89	1.226	320
<b>D Industrie</b>					
	<b>Totaal</b>	<b>727.157</b>	<b>66.816</b>	<b>531.068</b>	<b>129.273</b>
	Mannen	548.647	51.888	393.397	103.362
	Vrouwen	178.509	14.928	137.671	25.910
<b>E Productie en distributie van elektriciteit, gas en water</b>					
	<b>Totaal</b>	<b>32.428</b>	<b>1.829</b>	<b>22.705</b>	<b>7.895</b>
	Mannen	25.757	1.278	17.212	7.267
	Vrouwen	6.671	551	5.493	628
<b>F Bouwnijverheid</b>					
	<b>Totaal</b>	<b>276.826</b>	<b>33.394</b>	<b>194.667</b>	<b>48.764</b>
	Mannen	253.781	31.180	178.047	44.554
	Vrouwen	23.044	2.214	16.620	4.210
<b>EMC Tertiaire sector (EMC = G tot Q)</b>					
	<b>Totaal</b>	<b>3.103.423</b>	<b>236.537</b>	<b>2.187.040</b>	<b>679.846</b>
	<b>Mannen</b>	<b>1.492.252</b>	<b>99.624</b>	<b>1.014.070</b>	<b>378.558</b>
	<b>Vrouwen</b>	<b>1.611.171</b>	<b>136.913</b>	<b>1.172.970</b>	<b>301.288</b>
<b>G Groot- en detailhandel; reparatie van auto's, motorrijwielen en consumentenartikelen</b>					
	<b>Totaal</b>	<b>567.888</b>	<b>67.020</b>	<b>389.060</b>	<b>111.808</b>
	Mannen	295.607	33.289	199.526	62.792
	Vrouwen	272.281	33.731	189.533	49.017

**Economische activiteit NACE, geslacht, leeftijd en woonplaats (vervolg)**

<b>NACE code en activiteit</b>	<b>Totaal</b>	<b>Van 15 tot 24 jaar</b>	<b>Van 25 tot 49 jaar</b>	<b>50 jaar en meer</b>
H Hotels en restaurants				
<b>Totaal</b>	<b>143.752</b>	<b>21.344</b>	<b>96.806</b>	<b>25.602</b>
Mannen	73.869	10.111	51.310	12.448
Vrouwen	69.883	11.233	45.496	13.154
I Vervoer, opslag en communicatie				
<b>Totaal</b>	<b>313.183</b>	<b>20.986</b>	<b>219.166</b>	<b>73.032</b>
Mannen	236.961	13.333	162.131	61.497
Vrouwen	76.223	7.653	57.035	11.535
J Financiële instellingen				
<b>Totaal</b>	<b>161.802</b>	<b>6.524</b>	<b>119.282</b>	<b>35.996</b>
Mannen	88.248	3.118	61.669	23.461
Vrouwen	73.553	3.406	57.612	12.535
K Onroerende goederen, verhuur en diensten aan bedrijven				
<b>Totaal</b>	<b>368.904</b>	<b>26.393</b>	<b>271.897</b>	<b>70.614</b>
Mannen	214.783	13.854	153.943	46.986
Vrouwen	154.122	12.540	117.954	23.628
L Openbaar bestuur en defensie; verplichte sociale verzekeringen				
<b>Totaal</b>	<b>419.542</b>	<b>17.620</b>	<b>287.368</b>	<b>114.553</b>
Mannen	236.448	9.512	156.283	70.653
Vrouwen	183.094	8.109	131.085	43.901
M Onderwijs				
<b>Totaal</b>	<b>389.410</b>	<b>21.465</b>	<b>269.885</b>	<b>98.061</b>
Mannen	128.341	4.645	80.607	43.089
Vrouwen	261.069	16.819	189.278	54.972
N Gezondheidszorg en maatschappelijke dienstverlening				
<b>Totaal</b>	<b>516.669</b>	<b>37.586</b>	<b>381.136</b>	<b>97.948</b>
Mannen	119.648	5.855	81.686	32.106
Vrouwen	397.021	31.731	299.449	65.841
O Overige gemeenschapsvoorzieningen, sociaal culturele en persoonlijke diensten				
<b>Totaal</b>	<b>170.156</b>	<b>16.128</b>	<b>117.395</b>	<b>36.633</b>
Mannen	79.004	5.668	53.833	19.503
Vrouwen	91.152	10.460	63.562	17.130
EMD Particuliere huishoudens en diensten van extraterritoriale organisaties (EMD = P + Q)				
<b>Totaal</b>	<b>52.117</b>	<b>1.472</b>	<b>35.047</b>	<b>15.599</b>
Mannen	19.343	239	13.082	6.022
Vrouwen	32.774	1.232	21.965	9.577

**Economische activiteit NACE, geslacht, leeftijd en woonplaats (vervolg)**

<b>NACE code en activiteit</b>	<b>Totaal</b>	<b>Van 15 tot 24 jaar</b>	<b>Van 25 tot 49 jaar</b>	<b>50 jaar en meer</b>
<b>Brussels Hoofdstedelijk Gewest</b>				
<b>A-Q Totaal activiteiten</b>				
<b>Totaal</b>	<b>372.175</b>	<b>23.852</b>	<b>266.845</b>	<b>81.478</b>
<b>Mannen</b>	<b>208.780</b>	<b>12.914</b>	<b>149.103</b>	<b>46.763</b>
<b>Vrouwen</b>	<b>163.395</b>	<b>10.939</b>	<b>117.741</b>	<b>34.715</b>
<b>EMA Primaire sector (EMA = A + B)</b>				
<b>Totaal</b>	<b>567</b>	<b>0</b>	<b>440</b>	<b>127</b>
<b>Mannen</b>	<b>373</b>	<b>0</b>	<b>373</b>	<b>0</b>
<b>Vrouwen</b>	<b>194</b>	<b>0</b>	<b>67</b>	<b>127</b>
<b>EMB Secundaire sector (EMB = C tot F)</b>				
<b>Totaal</b>	<b>41.244</b>	<b>2.617</b>	<b>30.222</b>	<b>8.405</b>
<b>Mannen</b>	<b>32.239</b>	<b>1.971</b>	<b>23.485</b>	<b>6.783</b>
<b>Vrouwen</b>	<b>9.004</b>	<b>646</b>	<b>6.737</b>	<b>1.622</b>
<b>C Winning van delfstoffen</b>				
<b>Totaal</b>	<b>613</b>	<b>0</b>	<b>407</b>	<b>207</b>
<b>Mannen</b>	<b>405</b>	<b>0</b>	<b>198</b>	<b>207</b>
<b>Vrouwen</b>	<b>208</b>	<b>0</b>	<b>208</b>	<b>0</b>
<b>D Industrie</b>				
<b>Totaal</b>	<b>23.156</b>	<b>1.376</b>	<b>16.803</b>	<b>4.977</b>
<b>Mannen</b>	<b>16.473</b>	<b>943</b>	<b>11.926</b>	<b>3.604</b>
<b>Vrouwen</b>	<b>6.683</b>	<b>433</b>	<b>4.877</b>	<b>1.373</b>
<b>E Productie en distributie van elektriciteit, gas en water</b>				
<b>Totaal</b>	<b>1.381</b>	<b>78</b>	<b>1.044</b>	<b>259</b>
<b>Mannen</b>	<b>523</b>	<b>0</b>	<b>380</b>	<b>143</b>
<b>Vrouwen</b>	<b>858</b>	<b>78</b>	<b>664</b>	<b>116</b>
<b>F Bouwnijverheid</b>				
<b>Totaal</b>	<b>16.094</b>	<b>1.163</b>	<b>11.968</b>	<b>2.963</b>
<b>Mannen</b>	<b>14.839</b>	<b>1.028</b>	<b>10.981</b>	<b>2.830</b>
<b>Vrouwen</b>	<b>1.255</b>	<b>135</b>	<b>987</b>	<b>133</b>
<b>EMC Tertiaire sector (EMC = G tot Q)</b>				
<b>Totaal</b>	<b>330.364</b>	<b>21.236</b>	<b>236.183</b>	<b>72.946</b>
<b>Mannen</b>	<b>176.167</b>	<b>10.943</b>	<b>125.245</b>	<b>39.979</b>
<b>Vrouwen</b>	<b>154.197</b>	<b>10.293</b>	<b>110.938</b>	<b>32.966</b>
<b>G Groot- en detailhandel; reparatie van auto's, motorrijwielen en consumentenartikelen</b>				
<b>Totaal</b>	<b>47.496</b>	<b>5.513</b>	<b>33.223</b>	<b>8.760</b>
<b>Mannen</b>	<b>27.960</b>	<b>2.951</b>	<b>19.635</b>	<b>5.374</b>
<b>Vrouwen</b>	<b>19.536</b>	<b>2.563</b>	<b>13.587</b>	<b>3.386</b>



**Economische activiteit NACE, geslacht, leeftijd en woonplaats (vervolg)**

<b>NACE code en activiteit</b>	<b>Totaal</b>	<b>Van 15 tot 24 jaar</b>	<b>Van 25 tot 49 jaar</b>	<b>50 jaar en meer</b>
H Hotels en restaurants				
<b>Totaal</b>	<b>22.330</b>	<b>3.179</b>	<b>15.307</b>	<b>3.845</b>
Mannen	<b>12.890</b>	1.527	9.372	1.991
Vrouwen	<b>9.440</b>	1.651	5.935	1.853
I Vervoer, opslag en communicatie				
<b>Totaal</b>	<b>24.004</b>	<b>1.977</b>	<b>17.754</b>	<b>4.272</b>
Mannen	<b>18.182</b>	1.331	13.428	3.424
Vrouwen	<b>5.821</b>	647	4.326	848
J Financiële instellingen				
<b>Totaal</b>	<b>17.766</b>	<b>999</b>	<b>12.997</b>	<b>3.769</b>
Mannen	<b>10.217</b>	457	7.248	2.512
Vrouwen	<b>7.549</b>	543	5.749	1.257
K Onroerende goederen, verhuur en diensten aan bedrijven				
<b>Totaal</b>	<b>64.275</b>	<b>2.875</b>	<b>48.514</b>	<b>12.886</b>
Mannen	<b>39.184</b>	1.662	29.292	8.230
Vrouwen	<b>25.091</b>	1.213	19.223	4.655
L Openbaar bestuur en defensie; verplichte sociale verzekeringen				
<b>Totaal</b>	<b>39.332</b>	<b>853</b>	<b>27.240</b>	<b>11.239</b>
Mannen	<b>20.745</b>	562	14.253	5.931
Vrouwen	<b>18.586</b>	291	12.987	5.309
M Onderwijs				
<b>Totaal</b>	<b>33.290</b>	<b>1.882</b>	<b>22.257</b>	<b>9.150</b>
Mannen	<b>11.306</b>	650	7.218	3.438
Vrouwen	<b>21.984</b>	1.232	15.039	5.713
N Gezondheidszorg en maatschappelijke dienstverlening				
<b>Totaal</b>	<b>39.185</b>	<b>1.895</b>	<b>27.651</b>	<b>9.640</b>
Mannen	<b>12.804</b>	794	8.319	3.691
Vrouwen	<b>26.382</b>	1.101	19.332	5.948
O Overige gemeenschapsvoorzieningen, sociaal culturele en persoonlijke diensten				
<b>Totaal</b>	<b>21.364</b>	<b>1.853</b>	<b>15.182</b>	<b>4.329</b>
Mannen	<b>12.621</b>	1.010	8.783	2.828
Vrouwen	<b>8.743</b>	843	6.399	1.501
EMD Particuliere huishoudens en diensten van extraterritoriale organisaties (EMD = P + Q)				
<b>Totaal</b>	<b>21.323</b>	<b>210</b>	<b>16.057</b>	<b>5.056</b>
Mannen	<b>10.257</b>	0	7.697	2.560
Vrouwen	<b>11.066</b>	210	8.361	2.495

**Economische activiteit NACE, geslacht, leeftijd en woonplaats (vervolg)**

<b>NACE code en activiteit</b>	<b>Totaal</b>	<b>Van 15 tot 24 jaar</b>	<b>Van 25 tot 49 jaar</b>	<b>50 jaar en meer</b>
<b>Vlaams Gewest</b>				
<b>A-Q Totaal activiteiten</b>				
<b>Totaal</b>	<b>2.606.711</b>	<b>226.981</b>	<b>1.849.526</b>	<b>530.204</b>
<b>Mannen</b>	<b>1.462.559</b>	<b>123.018</b>	<b>1.002.873</b>	<b>336.668</b>
<b>Vrouwen</b>	<b>1.144.151</b>	<b>103.963</b>	<b>846.653</b>	<b>193.536</b>
<b>EMA Primaire sector (EMA = A + B)</b>				
<b>Totaal</b>	<b>52.969</b>	<b>3.406</b>	<b>32.689</b>	<b>16.875</b>
<b>Mannen</b>	<b>34.209</b>	<b>2.545</b>	<b>20.819</b>	<b>10.845</b>
<b>Vrouwen</b>	<b>18.760</b>	<b>861</b>	<b>11.869</b>	<b>6.029</b>
<b>EMB Secundaire sector (EMB = C tot F)</b>				
<b>Totaal</b>	<b>720.588</b>	<b>71.828</b>	<b>521.758</b>	<b>127.002</b>
<b>Mannen</b>	<b>566.427</b>	<b>58.462</b>	<b>401.691</b>	<b>106.275</b>
<b>Vrouwen</b>	<b>154.161</b>	<b>13.365</b>	<b>120.068</b>	<b>20.728</b>
<b>C Winning van delfstoffen</b>				
<b>Totaal</b>	<b>1.985</b>	<b>186</b>	<b>1.495</b>	<b>304</b>
<b>Mannen</b>	<b>1.317</b>	<b>97</b>	<b>997</b>	<b>223</b>
<b>Vrouwen</b>	<b>668</b>	<b>89</b>	<b>498</b>	<b>81</b>
<b>D Industrie</b>				
<b>Totaal</b>	<b>526.009</b>	<b>50.057</b>	<b>385.938</b>	<b>90.013</b>
<b>Mannen</b>	<b>392.664</b>	<b>38.593</b>	<b>281.463</b>	<b>72.608</b>
<b>Vrouwen</b>	<b>133.345</b>	<b>11.464</b>	<b>104.475</b>	<b>17.405</b>
<b>E Productie en distributie van elektriciteit, gas en water</b>				
<b>Totaal</b>	<b>18.770</b>	<b>953</b>	<b>13.293</b>	<b>4.525</b>
<b>Mannen</b>	<b>15.135</b>	<b>737</b>	<b>10.157</b>	<b>4.240</b>
<b>Vrouwen</b>	<b>3.635</b>	<b>216</b>	<b>3.135</b>	<b>285</b>
<b>F Bouwnijverheid</b>				
<b>Totaal</b>	<b>173.824</b>	<b>20.631</b>	<b>121.032</b>	<b>32.160</b>
<b>Mannen</b>	<b>157.312</b>	<b>19.035</b>	<b>109.073</b>	<b>29.204</b>
<b>Vrouwen</b>	<b>16.512</b>	<b>1.597</b>	<b>11.959</b>	<b>2.957</b>
<b>EMC Tertiaire sector (EMC = G tot Q)</b>				
<b>Totaal</b>	<b>1.833.153</b>	<b>151.747</b>	<b>1.295.079</b>	<b>386.327</b>
<b>Mannen</b>	<b>861.922</b>	<b>62.011</b>	<b>580.364</b>	<b>219.548</b>
<b>Vrouwen</b>	<b>971.231</b>	<b>89.736</b>	<b>714.716</b>	<b>166.779</b>
<b>G Groot- en detailhandel; reparatie van auto's, motorrijwielen en consumentenartikelen</b>				
<b>Totaal</b>	<b>357.367</b>	<b>43.206</b>	<b>243.967</b>	<b>70.194</b>
<b>Mannen</b>	<b>182.573</b>	<b>21.432</b>	<b>121.668</b>	<b>39.473</b>
<b>Vrouwen</b>	<b>174.794</b>	<b>21.774</b>	<b>122.299</b>	<b>30.721</b>

**Economische activiteit NACE, geslacht, leeftijd en woonplaats (vervolg)**

<b>NACE code en activiteit</b>	<b>Totaal</b>	<b>Van 15 tot 24 jaar</b>	<b>Van 25 tot 49 jaar</b>	<b>50 jaar en meer</b>
H Hotels en restaurants				
<b>Totaal</b>	<b>81.106</b>	<b>12.361</b>	<b>53.841</b>	<b>14.905</b>
Mannen	<b>39.942</b>	5.946	27.392	6.605
Vrouwen	<b>41.164</b>	6.415	26.449	8.300
I Vervoer, opslag en communicatie				
<b>Totaal</b>	<b>204.601</b>	<b>15.055</b>	<b>144.157</b>	<b>45.389</b>
Mannen	<b>148.993</b>	8.673	101.867	38.453
Vrouwen	<b>55.608</b>	6.382	42.290	6.936
J Financiële instellingen				
<b>Totaal</b>	<b>96.661</b>	<b>3.531</b>	<b>72.217</b>	<b>20.913</b>
Mannen	<b>51.463</b>	1.825	36.268	13.370
Vrouwen	<b>45.198</b>	1.706	35.949	7.543
K Onroerende goederen, verhuur en diensten aan bedrijven				
<b>Totaal</b>	<b>222.594</b>	<b>19.040</b>	<b>163.819</b>	<b>39.736</b>
Mannen	<b>125.743</b>	9.566	89.116	27.061
Vrouwen	<b>96.851</b>	9.474	74.703	12.675
L Openbaar bestuur en defensie; verplichte sociale verzekeringen				
<b>Totaal</b>	<b>212.063</b>	<b>10.753</b>	<b>145.882</b>	<b>55.427</b>
Mannen	<b>118.537</b>	5.578	76.488	36.471
Vrouwen	<b>93.526</b>	5.175	69.394	18.956
M Onderwijs				
<b>Totaal</b>	<b>222.300</b>	<b>13.382</b>	<b>153.535</b>	<b>55.382</b>
Mannen	<b>75.814</b>	2.853	46.578	26.383
Vrouwen	<b>146.486</b>	10.530	106.957	28.999
N Gezondheidszorg en maatschappelijke dienstverlening				
<b>Totaal</b>	<b>317.090</b>	<b>23.941</b>	<b>237.842</b>	<b>55.307</b>
Mannen	<b>68.255</b>	3.366	46.945	17.944
Vrouwen	<b>248.835</b>	20.575	190.897	37.363
O Overige gemeenschapsvoorzieningen, sociaal culturele en persoonlijke diensten				
<b>Totaal</b>	<b>98.069</b>	<b>9.580</b>	<b>67.247</b>	<b>21.242</b>
Mannen	<b>44.342</b>	2.533	30.452	11.357
Vrouwen	<b>53.727</b>	7.047	36.795	9.884
EMD Particuliere huishoudens en diensten van extraterritoriale organisaties (EMD = P + Q)				
<b>Totaal</b>	<b>21.302</b>	<b>897</b>	<b>12.573</b>	<b>7.831</b>
Mannen	<b>6.260</b>	239	3.590	2.431
Vrouwen	<b>15.042</b>	658	8.983	5.401

**Economische activiteit NACE, geslacht, leeftijd en woonplaats (vervolg)**

<b>NACE code en activiteit</b>	<b>Totaal</b>	<b>Van 15 tot 24 jaar</b>	<b>Van 25 tot 49 jaar</b>	<b>50 jaar en meer</b>
<b>Waals Gewest</b>				
<b>A-Q Totaal activiteiten</b>				
<b>Totaal</b>	<b>1.256.425</b>	<b>94.479</b>	<b>878.250</b>	<b>283.696</b>
<b>Mannen</b>	<b>715.531</b>	<b>53.641</b>	<b>491.795</b>	<b>170.094</b>
<b>Vrouwen</b>	<b>540.894</b>	<b>40.838</b>	<b>386.455</b>	<b>113.602</b>
<b>EMA Primaire sector (EMA = A + B)</b>				
<b>Totaal</b>	<b>32.820</b>	<b>2.621</b>	<b>19.804</b>	<b>10.395</b>
<b>Mannen</b>	<b>24.363</b>	<b>2.439</b>	<b>14.870</b>	<b>7.054</b>
<b>Vrouwen</b>	<b>8.457</b>	<b>183</b>	<b>4.934</b>	<b>3.341</b>
<b>EMB Secundaire sector (EMB = C tot F)</b>				
<b>Totaal</b>	<b>283.699</b>	<b>28.303</b>	<b>202.668</b>	<b>52.728</b>
<b>Mannen</b>	<b>237.005</b>	<b>24.533</b>	<b>168.463</b>	<b>44.009</b>
<b>Vrouwen</b>	<b>46.694</b>	<b>3.771</b>	<b>34.205</b>	<b>8.719</b>
<b>C Winning van delfstoffen</b>				
<b>Totaal</b>	<b>6.522</b>	<b>522</b>	<b>4.308</b>	<b>1.693</b>
<b>Mannen</b>	<b>5.764</b>	<b>522</b>	<b>3.788</b>	<b>1.454</b>
<b>Vrouwen</b>	<b>758</b>	<b>0</b>	<b>519</b>	<b>239</b>
<b>D Industrie</b>				
<b>Totaal</b>	<b>177.992</b>	<b>15.383</b>	<b>128.326</b>	<b>34.283</b>
<b>Mannen</b>	<b>139.511</b>	<b>12.352</b>	<b>100.008</b>	<b>27.151</b>
<b>Vrouwen</b>	<b>38.481</b>	<b>3.031</b>	<b>28.318</b>	<b>7.132</b>
<b>E Productie en distributie van elektriciteit, gas en water</b>				
<b>Totaal</b>	<b>12.277</b>	<b>798</b>	<b>8.368</b>	<b>3.111</b>
<b>Mannen</b>	<b>10.099</b>	<b>541</b>	<b>6.674</b>	<b>2.884</b>
<b>Vrouwen</b>	<b>2.178</b>	<b>257</b>	<b>1.693</b>	<b>227</b>
<b>F Bouwnijverheid</b>				
<b>Totaal</b>	<b>86.908</b>	<b>11.600</b>	<b>61.667</b>	<b>13.641</b>
<b>Mannen</b>	<b>81.631</b>	<b>11.117</b>	<b>57.993</b>	<b>12.521</b>
<b>Vrouwen</b>	<b>5.277</b>	<b>483</b>	<b>3.674</b>	<b>1.121</b>
<b>EMC Tertiaire sector (EMC = G tot Q)</b>				
<b>Totaal</b>	<b>939.906</b>	<b>63.555</b>	<b>655.777</b>	<b>220.574</b>
<b>Mannen</b>	<b>454.163</b>	<b>26.670</b>	<b>308.462</b>	<b>119.031</b>
<b>Vrouwen</b>	<b>485.743</b>	<b>36.884</b>	<b>347.316</b>	<b>101.543</b>
<b>G Groot- en detailhandel; reparatie van auto's, motorrijwielen en consumentenartikelen</b>				
<b>Totaal</b>	<b>163.025</b>	<b>18.300</b>	<b>111.871</b>	<b>32.854</b>
<b>Mannen</b>	<b>85.074</b>	<b>8.906</b>	<b>58.223</b>	<b>17.946</b>
<b>Vrouwen</b>	<b>77.951</b>	<b>9.394</b>	<b>53.648</b>	<b>14.909</b>

**Economische activiteit NACE, geslacht, leeftijd en woonplaats (vervolg en einde)**

<b>NACE code en activiteit</b>	<b>Totaal</b>	<b>Van 15 tot 24 jaar</b>	<b>Van 25 tot 49 jaar</b>	<b>50 jaar en meer</b>
H Hotels en restaurants				
<b>Totaal</b>	<b>40.316</b>	<b>5.805</b>	<b>27.658</b>	<b>6.852</b>
Mannen	21.037	2.638	14.547	3.852
Vrouwen	19.279	3.167	13.112	3.000
I Vervoer, opslag en communicatie				
<b>Totaal</b>	<b>84.579</b>	<b>3.953</b>	<b>57.255</b>	<b>23.371</b>
Mannen	69.786	3.329	46.835	19.621
Vrouwen	14.793	624	10.419	3.750
J Financiële instellingen				
<b>Totaal</b>	<b>47.375</b>	<b>1.994</b>	<b>34.068</b>	<b>11.314</b>
Mannen	26.568	836	18.153	7.579
Vrouwen	20.807	1.157	15.914	3.735
K Onroerende goederen, verhuur en diensten aan bedrijven				
<b>Totaal</b>	<b>82.035</b>	<b>4.478</b>	<b>59.564</b>	<b>17.993</b>
Mannen	49.856	2.626	35.535	11.695
Vrouwen	32.179	1.852	24.029	6.298
L Openbaar bestuur en defensie; verplichte sociale verzekeringen				
<b>Totaal</b>	<b>168.147</b>	<b>6.015</b>	<b>114.246</b>	<b>47.887</b>
Mannen	97.166	3.372	65.542	28.251
Vrouwen	70.982	2.643	48.703	19.636
M Onderwijs				
<b>Totaal</b>	<b>133.820</b>	<b>6.200</b>	<b>94.092</b>	<b>33.528</b>
Mannen	41.220	1.142	26.810	13.268
Vrouwen	92.599	5.058	67.282	20.259
N Gezondheidszorg en maatschappelijke dienstverlening				
<b>Totaal</b>	<b>160.394</b>	<b>11.751</b>	<b>115.643</b>	<b>33.001</b>
Mannen	38.589	1.696	26.423	10.471
Vrouwen	121.805	10.055	89.220	22.530
O Overige gemeenschapsvoorzieningen, sociaal culturele en persoonlijke diensten				
<b>Totaal</b>	<b>50.723</b>	<b>4.695</b>	<b>34.966</b>	<b>11.062</b>
Mannen	22.041	2.125	14.598	5.318
Vrouwen	28.682	2.570	20.368	5.745
EMD Particuliere huishoudens en diensten van extraterritoriale organisaties (EMD = P + Q)				
<b>Totaal</b>	<b>9.492</b>	<b>365</b>	<b>6.416</b>	<b>2.712</b>
Mannen	2.826	0	1.795	1.031
Vrouwen	6.667	365	4.621	1.681

**Economische activiteit NACE, beroep ISCO, geslacht en woonplaats**

		Sectie van de NACE							
		Primaire sector		Secundaire sector				Tertiaire	
Grote groep ISCO	Totaal activiteiten	A en B	Totaal secundaire sector	C	D	E	F	Totaal tertiaire sector	
<b>België</b>									
TG	<b>Totaal</b>								
	<b>Totaal</b>	<b>4.235.310</b>	<b>86.356</b>	<b>1.045.531</b>	<b>9.121</b>	<b>727.157</b>	<b>32.428</b>	<b>276.826</b>	<b>3.103.423</b>
	<b>Mannen</b>	<b>2.386.870</b>	<b>58.946</b>	<b>835.672</b>	<b>7.486</b>	<b>548.647</b>	<b>25.757</b>	<b>253.781</b>	<b>1.492.252</b>
	<b>Vrouwen</b>	<b>1.848.441</b>	<b>27.410</b>	<b>209.860</b>	<b>1.635</b>	<b>178.509</b>	<b>6.671</b>	<b>23.044</b>	<b>1.611.171</b>
1	Bedrijfsleiders en hoger kaderpersoneel								
	<b>Totaal</b>	<b>486.599</b>	<b>4.424</b>	<b>98.309</b>	<b>731</b>	<b>66.943</b>	<b>2.501</b>	<b>28.133</b>	<b>383.866</b>
	Mannen	331.812	3.577	80.027	440	51.323	2.039	26.224	248.208
	Vrouwen	154.787	848	18.282	292	15.619	462	1.909	135.657
2	Intellectuele en wetenschappelijke beroepen								
	<b>Totaal</b>	<b>877.649</b>	<b>1.127</b>	<b>73.013</b>	<b>1.335</b>	<b>58.607</b>	<b>4.002</b>	<b>9.068</b>	<b>803.510</b>
	Mannen	402.427	773	53.369	1.262	42.774	2.775	6.557	348.285
	Vrouwen	475.222	354	19.644	73	15.833	1.227	2.511	455.224
3	Intermediaire functies								
	<b>Totaal</b>	<b>505.377</b>	<b>1.601</b>	<b>162.326</b>	<b>1.328</b>	<b>120.031</b>	<b>8.120</b>	<b>32.847</b>	<b>341.449</b>
	Mannen	309.109	814	131.890	964	95.298	7.159	28.468	176.406
	Vrouwen	196.267	787	30.436	364	24.733	961	4.379	165.044
4	Bedienden in administratieve functies								
	<b>Totaal</b>	<b>671.271</b>	<b>1.845</b>	<b>96.600</b>	<b>1.005</b>	<b>71.723</b>	<b>8.249</b>	<b>15.623</b>	<b>572.827</b>
	Mannen	249.091	570	42.736	405	32.477	4.731	5.123	205.785
	Vrouwen	422.180	1.275	53.863	600	39.245	3.518	10.501	367.042
5	Dienstverlenend en verkooppersoneel								
	<b>Totaal</b>	<b>455.531</b>	<b>776</b>	<b>13.201</b>	<b>100</b>	<b>11.424</b>	<b>495</b>	<b>1.182</b>	<b>441.555</b>
	Mannen	155.416	228	6.301	0	4.904	495	902	148.888
	Vrouwen	300.115	547	6.900	100	6.520	0	280	292.667
6	Landbouwers en geschoolde arbeiders in de landbouw en de visserij								
	<b>Totaal</b>	<b>91.120</b>	<b>73.843</b>	<b>955</b>	<b>232</b>	<b>530</b>	<b>0</b>	<b>193</b>	<b>16.322</b>
	Mannen	65.666	50.772	853	232	428	0	193	14.042
	Vrouwen	25.453	23.072	102	0	102	0	0	2.280
7	Ambachtsberoepen en ambachtelijke vakarbeiders								
	<b>Totaal</b>	<b>429.326</b>	<b>829</b>	<b>321.256</b>	<b>2.558</b>	<b>156.788</b>	<b>4.966</b>	<b>156.945</b>	<b>107.241</b>
	Mannen	397.815	829	298.404	2.480	136.035	4.883	155.007	98.582
	Vrouwen	31.511	0	22.853	78	20.753	83	1.938	8.659
8	Machine- en installatiebestuurders, montagearbeiders								
	<b>Totaal</b>	<b>320.470</b>	<b>902</b>	<b>192.352</b>	<b>1.254</b>	<b>172.438</b>	<b>1.849</b>	<b>16.810</b>	<b>127.216</b>
	Mannen	267.710	902	152.599	1.126	133.031	1.849	16.592	114.210
	Vrouwen	52.760	0	39.753	128	39.408	0	218	13.007
9A	Ongeschoolde arbeiders en bedienden								
	<b>Totaal</b>	<b>355.894</b>	<b>1.010</b>	<b>87.521</b>	<b>577</b>	<b>68.672</b>	<b>2.246</b>	<b>16.025</b>	<b>267.363</b>
	Mannen	172.111	483	69.494	577	52.377	1.826	14.715	102.134
	Vrouwen	183.783	527	18.027	0	16.296	421	1.310	165.230
9B	Gehandicapten tewerkgesteld in een beschutte werkplaats								
	<b>Totaal</b>	<b>9.276</b>	<b>0</b>	<b>0</b>	<b>0</b>	<b>0</b>	<b>0</b>	<b>0</b>	<b>9.276</b>
	Mannen	5.398	0	0	0	0	0	0	5.398
	Vrouwen	3.878	0	0	0	0	0	0	3.878
0	Strijdkrachten								
	<b>Totaal</b>	<b>32.798</b>	<b>0</b>	<b>0</b>	<b>0</b>	<b>0</b>	<b>0</b>	<b>0</b>	<b>32.798</b>
	Mannen	30.314	0	0	0	0	0	0	30.314
	Vrouwen	2.484	0	0	0	0	0	0	2.484

Sectie van de NACE

sector

										Grote groep ISCO	
G	H	I	J	K	L	M	N	O	P en Q	Totaal	TG
<b>België</b>											
<b>567.888</b>	<b>143.752</b>	<b>313.183</b>	<b>161.802</b>	<b>368.904</b>	<b>419.542</b>	<b>389.410</b>	<b>516.669</b>	<b>170.156</b>	<b>52.117</b>	<b>Totaal</b>	
<b>295.607</b>	<b>73.869</b>	<b>236.961</b>	<b>88.248</b>	<b>214.783</b>	<b>236.448</b>	<b>128.341</b>	<b>119.648</b>	<b>79.004</b>	<b>19.343</b>	<b>Mannen</b>	
<b>272.281</b>	<b>69.883</b>	<b>76.223</b>	<b>73.553</b>	<b>154.122</b>	<b>183.094</b>	<b>261.069</b>	<b>397.021</b>	<b>91.152</b>	<b>32.774</b>	<b>Vrouwen</b>	
Bedrijfsleiders en hoger kaderpersoneel 1											
<b>126.280</b>	<b>49.935</b>	<b>26.294</b>	<b>26.763</b>	<b>50.189</b>	<b>41.693</b>	<b>20.502</b>	<b>11.122</b>	<b>17.554</b>	<b>13.533</b>	<b>Totaal</b>	
79.311	30.387	20.900	19.317	35.015	28.177	12.071	5.155	10.384	7.491	Mannen	
46.969	19.548	5.394	7.446	15.175	13.516	8.431	5.967	7.170	6.042	Vrouwen	
Intellectuele en wetenschappelijke beroepen 2											
<b>24.186</b>	<b>850</b>	<b>17.479</b>	<b>23.494</b>	<b>141.125</b>	<b>62.229</b>	<b>278.959</b>	<b>217.011</b>	<b>29.786</b>	<b>8.390</b>	<b>Totaal</b>	
11.070	245	12.619	16.314	101.263	32.969	93.132	57.299	18.541	4.834	Mannen	
13.116	604	4.859	7.181	39.862	29.260	185.827	159.712	11.246	3.556	Vrouwen	
Intermediaire functies 3											
<b>57.887</b>	<b>1.519</b>	<b>31.989</b>	<b>20.268</b>	<b>51.457</b>	<b>30.155</b>	<b>31.965</b>	<b>99.153</b>	<b>15.728</b>	<b>1.329</b>	<b>Totaal</b>	
35.660	1.081	25.707	14.199	29.349	24.331	10.127	25.022	10.655	276	Mannen	
22.227	438	6.282	6.069	22.108	5.824	21.839	74.130	5.074	1.053	Vrouwen	
Bedienden in administratieve functies 4											
<b>78.971</b>	<b>4.882</b>	<b>101.706</b>	<b>87.252</b>	<b>62.847</b>	<b>127.808</b>	<b>24.409</b>	<b>49.930</b>	<b>28.072</b>	<b>6.950</b>	<b>Totaal</b>	
25.104	915	57.486	36.755	17.814	46.052	5.245	5.794	8.021	2.599	Mannen	
53.867	3.967	44.220	50.498	45.034	81.756	19.164	44.136	20.051	4.350	Vrouwen	
Dienstverlenend en verkooppersoneel 5											
<b>152.708</b>	<b>77.650</b>	<b>11.296</b>	<b>1.496</b>	<b>10.951</b>	<b>51.889</b>	<b>8.563</b>	<b>78.387</b>	<b>45.084</b>	<b>3.530</b>	<b>Totaal</b>	
38.690	37.285	7.127	748	8.036	35.499	883	7.204	12.567	849	Mannen	
114.018	40.365	4.169	749	2.915	16.390	7.680	71.183	32.517	2.681	Vrouwen	
Landbouwers en geschoolde arbeiders in de landbouw en de visserij 6											
<b>2.284</b>	<b>131</b>	<b>102</b>	<b>88</b>	<b>1.205</b>	<b>8.117</b>	<b>249</b>	<b>882</b>	<b>1.786</b>	<b>1.479</b>	<b>Totaal</b>	
1.540	131	102	88	754	7.765	197	743	1.627	1.094	Mannen	
743	0	0	0	450	352	51	139	159	385	Vrouwen	
Ambachtsberoepen en ambachtelijke vakarbeiders 7											
<b>67.099</b>	<b>1.171</b>	<b>12.283</b>	<b>426</b>	<b>7.324</b>	<b>9.500</b>	<b>832</b>	<b>4.899</b>	<b>3.430</b>	<b>278</b>	<b>Totaal</b>	
62.104	1.141	12.191	333	6.756	8.962	733	3.681	2.404	278	Mannen	
4.994	30	93	93	568	538	99	1.218	1.025	0	Vrouwen	
Machine- en installatiebestuurders, montagearbeiders 8											
<b>20.542</b>	<b>954</b>	<b>83.854</b>	<b>332</b>	<b>5.599</b>	<b>6.681</b>	<b>1.062</b>	<b>3.455</b>	<b>4.331</b>	<b>406</b>	<b>Totaal</b>	
17.434	501	78.845	332	3.811	6.188	744	2.224	3.724	406	Mannen	
3.108	453	5.010	0	1.788	493	318	1.231	607	0	Vrouwen	
Ongeschoolde arbeiders en bedienden 9A											
<b>37.932</b>	<b>6.661</b>	<b>27.123</b>	<b>1.682</b>	<b>38.157</b>	<b>50.869</b>	<b>22.566</b>	<b>42.035</b>	<b>24.383</b>	<b>15.955</b>	<b>Totaal</b>	
24.694	2.183	20.926	164	11.936	18.288	4.907	6.707	11.081	1.248	Mannen	
13.238	4.478	6.197	1.518	26.221	32.581	17.660	35.328	13.303	14.707	Vrouwen	
Gehandicapten tewerkgesteld in een beschutte werkplaats 9B											
<b>0</b>	<b>0</b>	<b>0</b>	<b>0</b>	<b>0</b>	<b>0</b>	<b>0</b>	<b>9.276</b>	<b>0</b>	<b>0</b>	<b>Totaal</b>	
0	0	0	0	0	0	0	5.398	0	0	Mannen	
0	0	0	0	0	0	0	3.878	0	0	Vrouwen	
Strijdkrachten 0											
<b>0</b>	<b>0</b>	<b>1.057</b>	<b>0</b>	<b>50</b>	<b>30.602</b>	<b>303</b>	<b>520</b>	<b>0</b>	<b>267</b>	<b>Totaal</b>	
0	0	1.057	0	50	28.217	303	421	0	267	Mannen	
0	0	0	0	0	2.385	0	99	0	0	Vrouwen	

**Economische activiteit NACE, beroep ISCO, geslacht en woonplaats (vervolg)**

		Sectie van de NACE							
Grote groep ISCO	Totaal activiteiten	Primaire sector	Secundaire sector				Tertiaire		
		A en B	Totaal secundaire sector	C	D	E	F	Totaal tertiaire sector	
<b>Brussels Hoofdstedelijk Gewest</b>									
TG	<b>Totaal</b>								
	<b>Totaal</b>	<b>372.175</b>	<b>567</b>	<b>41.244</b>	<b>613</b>	<b>23.156</b>	<b>1.381</b>	<b>16.094</b>	<b>330.364</b>
	<b>Mannen</b>	<b>208.780</b>	<b>373</b>	<b>32.239</b>	<b>405</b>	<b>16.473</b>	<b>523</b>	<b>14.839</b>	<b>176.167</b>
	<b>Vrouwen</b>	<b>163.395</b>	<b>194</b>	<b>9.004</b>	<b>208</b>	<b>6.683</b>	<b>858</b>	<b>1.255</b>	<b>154.197</b>
1	Bedrijfsleiders en hoger kaderpersoneel								
	<b>Totaal</b>	<b>54.685</b>	<b>192</b>	<b>6.187</b>	<b>142</b>	<b>3.356</b>	<b>85</b>	<b>2.603</b>	<b>48.306</b>
	Mannen	36.693	62	5.116	142	2.371	0	2.603	31.514
	Vrouwen	17.992	130	1.070	0	985	85	0	16.792
2	Intellectuele en wetenschappelijke beroepen								
	<b>Totaal</b>	<b>96.344</b>	<b>0</b>	<b>4.777</b>	<b>135</b>	<b>3.546</b>	<b>288</b>	<b>808</b>	<b>91.567</b>
	Mannen	49.103	0	3.358	63	2.544	71	679	45.745
	Vrouwen	47.242	0	1.419	73	1.001	216	129	45.822
3	Intermediaire functies								
	<b>Totaal</b>	<b>34.218</b>	<b>0</b>	<b>4.390</b>	<b>204</b>	<b>2.580</b>	<b>345</b>	<b>1.261</b>	<b>29.828</b>
	Mannen	20.152	0	2.985	68	1.625	229	1.063	17.167
	Vrouwen	14.066	0	1.405	136	954	116	198	12.661
4	Bedienden in administratieve functies								
	<b>Totaal</b>	<b>79.298</b>	<b>0</b>	<b>5.806</b>	<b>68</b>	<b>4.334</b>	<b>360</b>	<b>1.045</b>	<b>73.492</b>
	Mannen	31.722	0	2.746	68	2.055	71	552	28.975
	Vrouwen	47.576	0	3.060	0	2.279	288	492	44.517
5	Dienstverlenend en verkooppersoneel								
	<b>Totaal</b>	<b>38.321</b>	<b>64</b>	<b>370</b>	<b>0</b>	<b>370</b>	<b>0</b>	<b>0</b>	<b>37.888</b>
	Mannen	18.472	0	303	0	303	0	0	18.169
	Vrouwen	19.850	64	67	0	67	0	0	19.719
6	Landbouwers en geschoolde arbeiders in de landbouw en de visserij								
	<b>Totaal</b>	<b>1.177</b>	<b>311</b>	<b>0</b>	<b>0</b>	<b>0</b>	<b>0</b>	<b>0</b>	<b>866</b>
	Mannen	1.044	311	0	0	0	0	0	733
	Vrouwen	133	0	0	0	0	0	0	133
7	Ambachtsberoepen en ambachtelijke vakarbeiders								
	<b>Totaal</b>	<b>19.384</b>	<b>0</b>	<b>11.514</b>	<b>64</b>	<b>4.410</b>	<b>157</b>	<b>6.883</b>	<b>7.870</b>
	Mannen	18.108	0	11.093	64	4.140	74	6.815	7.015
	Vrouwen	1.276	0	421	0	270	83	68	855
8	Machine- en installatiebestuurders, montagearbeiders								
	<b>Totaal</b>	<b>13.594</b>	<b>0</b>	<b>2.007</b>	<b>0</b>	<b>1.805</b>	<b>0</b>	<b>202</b>	<b>11.587</b>
	Mannen	12.730	0	1.612	0	1.410	0	202	11.118
	Vrouwen	864	0	395	0	395	0	0	469
9A	Ongeschoolde arbeiders en bedienden								
	<b>Totaal</b>	<b>34.213</b>	<b>0</b>	<b>6.194</b>	<b>0</b>	<b>2.756</b>	<b>146</b>	<b>3.292</b>	<b>28.019</b>
	Mannen	19.816	0	5.026	0	2.024	78	2.925	14.790
	Vrouwen	14.397	0	1.168	0	732	69	367	13.229
0	Strijdkrachten								
	<b>Totaal</b>	<b>941</b>	<b>0</b>	<b>0</b>	<b>0</b>	<b>0</b>	<b>0</b>	<b>0</b>	<b>941</b>
	Mannen	941	0	0	0	0	0	0	941
	Vrouwen	0	0	0	0	0	0	0	0



Sectie van de NACE

sector

Grote groep  
ISCO

Brussels Hoofdstedelijk Gewest

Totaal TG

G	H	I	J	K	L	M	N	O	P en Q	Totaal	TG
<b>47.496</b>	<b>22.330</b>	<b>24.004</b>	<b>17.766</b>	<b>64.275</b>	<b>39.332</b>	<b>33.290</b>	<b>39.185</b>	<b>21.364</b>	<b>21.323</b>	<b>Totaal</b>	
<b>27.960</b>	<b>12.890</b>	<b>18.182</b>	<b>10.217</b>	<b>39.184</b>	<b>20.745</b>	<b>11.306</b>	<b>12.804</b>	<b>12.621</b>	<b>10.257</b>	<b>Mannen</b>	
<b>19.536</b>	<b>9.440</b>	<b>5.821</b>	<b>7.549</b>	<b>25.091</b>	<b>18.586</b>	<b>21.984</b>	<b>26.382</b>	<b>8.743</b>	<b>11.066</b>	<b>Vrouwen</b>	
Bedrijfsleiders en hoger kaderpersoneel 1											
<b>12.269</b>	<b>4.662</b>	<b>2.061</b>	<b>2.120</b>	<b>8.999</b>	<b>3.407</b>	<b>2.506</b>	<b>1.382</b>	<b>2.141</b>	<b>8.759</b>	<b>Totaal</b>	
8.198	3.239	1.633	1.363	6.589	2.272	1.165	619	1.522	4.916	Mannen	
4.071	1.423	429	757	2.410	1.136	1.341	764	619	3.843	Vrouwen	
Intellectuele en wetenschappelijke beroepen 2											
<b>2.782</b>	<b>452</b>	<b>1.664</b>	<b>3.200</b>	<b>24.251</b>	<b>6.391</b>	<b>21.291</b>	<b>19.435</b>	<b>6.263</b>	<b>5.837</b>	<b>Totaal</b>	
1.358	89	1.273	2.493	16.610	3.164	6.994	6.984	3.878	2.903	Mannen	
1.424	364	391	707	7.641	3.227	14.298	12.452	2.385	2.934	Vrouwen	
Intermediaire functies 3											
<b>4.470</b>	<b>177</b>	<b>2.278</b>	<b>1.410</b>	<b>7.279</b>	<b>1.620</b>	<b>3.775</b>	<b>6.260</b>	<b>2.187</b>	<b>370</b>	<b>Totaal</b>	
3.022	63	1.868	973	4.492	1.219	1.322	2.687	1.356	166	Mannen	
1.448	115	411	438	2.787	401	2.454	3.573	831	204	Vrouwen	
Bedienden in administratieve functies 4											
<b>9.644</b>	<b>1.252</b>	<b>8.402</b>	<b>9.928</b>	<b>11.855</b>	<b>17.241</b>	<b>2.436</b>	<b>5.143</b>	<b>3.214</b>	<b>4.378</b>	<b>Totaal</b>	
3.374	312	4.253	4.756	4.254	7.230	730	954	1.581	1.531	Mannen	
6.269	940	4.150	5.172	7.601	10.011	1.706	4.188	1.633	2.847	Vrouwen	
Dienstverlenend en verkooppersoneel 5											
<b>8.418</b>	<b>14.806</b>	<b>526</b>	<b>352</b>	<b>1.574</b>	<b>4.206</b>	<b>397</b>	<b>3.852</b>	<b>3.109</b>	<b>647</b>	<b>Totaal</b>	
3.382	8.637	217	287	1.381	2.635	0	447	1.028	156	Mannen	
5.036	6.170	309	65	193	1.571	397	3.405	2.082	491	Vrouwen	
Landbouwers en geschoolde arbeiders in de landbouw en de visserij 6											
<b>302</b>	<b>0</b>	<b>0</b>	<b>0</b>	<b>71</b>	<b>340</b>	<b>0</b>	<b>0</b>	<b>0</b>	<b>153</b>	<b>Totaal</b>	
169	0	0	0	71	340	0	0	0	153	Mannen	
133	0	0	0	0	0	0	0	0	0	Vrouwen	
Ambachtsberoepen en ambachtelijke vakarbeiders 7											
<b>4.785</b>	<b>130</b>	<b>500</b>	<b>0</b>	<b>904</b>	<b>762</b>	<b>0</b>	<b>73</b>	<b>717</b>	<b>0</b>	<b>Totaal</b>	
4.324	130	500	0	904	709	0	73	374	0	Mannen	
460	0	0	0	0	53	0	0	342	0	Vrouwen	
Machine- en installatiebestuurders, montagearbeiders 8											
<b>1.625</b>	<b>0</b>	<b>6.891</b>	<b>220</b>	<b>789</b>	<b>855</b>	<b>210</b>	<b>236</b>	<b>688</b>	<b>73</b>	<b>Totaal</b>	
1.625	0	6.832	220	647	789	142	173	618	73	Mannen	
0	0	59	0	142	67	68	63	70	0	Vrouwen	
Ongeschoolde arbeiders en bedienden 9A											
<b>3.202</b>	<b>851</b>	<b>1.681</b>	<b>536</b>	<b>8.551</b>	<b>3.801</b>	<b>2.674</b>	<b>2.727</b>	<b>3.045</b>	<b>950</b>	<b>Totaal</b>	
2.507	421	1.608	125	4.235	1.680	954	790	2.265	204	Mannen	
696	430	73	410	4.316	2.121	1.720	1.937	780	747	Vrouwen	
Strijdkrachten 0											
<b>0</b>	<b>0</b>	<b>0</b>	<b>0</b>	<b>0</b>	<b>708</b>	<b>0</b>	<b>78</b>	<b>0</b>	<b>156</b>	<b>Totaal</b>	
0	0	0	0	0	708	0	78	0	156	Mannen	
0	0	0	0	0	0	0	0	0	0	Vrouwen	

**Economische activiteit NACE, beroep ISCO, geslacht en woonplaats (vervolg)**

		Sectie van de NACE							
		Primaire sector		Secundaire sector				Tertiaire	
Grote groep ISCO	Totaal activiteiten	A en B	Totaal secundaire sector	C	D	E	F	Totaal tertiaire sector	
<b>Vlaams Gewest</b>									
TG	<b>Totaal</b>								
	<b>Totaal</b>	<b>2.606.711</b>	<b>52.969</b>	<b>720.588</b>	<b>1.985</b>	<b>526.009</b>	<b>18.770</b>	<b>173.824</b>	<b>1.833.153</b>
	<b>Mannen</b>	<b>1.462.559</b>	<b>34.209</b>	<b>566.427</b>	<b>1.317</b>	<b>392.664</b>	<b>15.135</b>	<b>157.312</b>	<b>861.922</b>
	<b>Vrouwen</b>	<b>1.144.151</b>	<b>18.760</b>	<b>154.161</b>	<b>668</b>	<b>133.345</b>	<b>3.635</b>	<b>16.512</b>	<b>971.231</b>
1	Bedrijfsleiders en hoger kaderpersoneel								
	<b>Totaal</b>	<b>307.305</b>	<b>1.972</b>	<b>70.330</b>	<b>189</b>	<b>49.879</b>	<b>1.190</b>	<b>19.073</b>	<b>235.003</b>
	Mannen	213.822	1.537	56.895	0	38.275	1.075	17.544	155.390
	Vrouwen	93.483	435	13.435	189	11.604	114	1.528	79.613
2	Intellectuele en wetenschappelijke beroepen								
	<b>Totaal</b>	<b>509.978</b>	<b>648</b>	<b>45.658</b>	<b>112</b>	<b>38.422</b>	<b>2.369</b>	<b>4.755</b>	<b>463.673</b>
	Mannen	230.817	415	32.312	112	27.436	1.619	3.144	198.091
	Vrouwen	279.161	233	13.346	0	10.985	750	1.611	265.582
3	Intermediaire functies								
	<b>Totaal</b>	<b>324.525</b>	<b>990</b>	<b>116.652</b>	<b>538</b>	<b>88.602</b>	<b>5.614</b>	<b>21.897</b>	<b>206.883</b>
	Mannen	200.640	544	95.485	445	70.980	4.960	19.100	104.611
	Vrouwen	123.885	446	21.167	93	17.622	654	2.797	102.272
4	Bedienden in administratieve functies								
	<b>Totaal</b>	<b>397.437</b>	<b>1.380</b>	<b>64.430</b>	<b>356</b>	<b>47.696</b>	<b>5.312</b>	<b>11.066</b>	<b>331.627</b>
	Mannen	136.892	340	24.898	97	18.898	3.195	2.708	111.654
	Vrouwen	260.546	1.040	39.532	259	28.798	2.117	8.358	219.973
5	Dienstverlenend en verkooppersoneel								
	<b>Totaal</b>	<b>269.312</b>	<b>303</b>	<b>7.473</b>	<b>0</b>	<b>6.503</b>	<b>224</b>	<b>746</b>	<b>261.535</b>
	Mannen	84.264	0	4.144	0	3.174	224	746	80.119
	Vrouwen	185.048	303	3.329	0	3.329	0	0	181.416
6	Landbouwers en geschoolde arbeiders in de landbouw en de visserij								
	<b>Totaal</b>	<b>56.543</b>	<b>46.466</b>	<b>517</b>	<b>232</b>	<b>92</b>	<b>0</b>	<b>193</b>	<b>9.560</b>
	Mannen	38.857	30.261	517	232	92	0	193	8.079
	Vrouwen	17.686	16.205	0	0	0	0	0	1.481
7	Ambachtsberoepen en ambachtelijke vakarbeiders								
	<b>Totaal</b>	<b>264.568</b>	<b>96</b>	<b>203.956</b>	<b>111</b>	<b>104.951</b>	<b>1.593</b>	<b>97.301</b>	<b>60.517</b>
	Mannen	242.441	96	186.442	111	88.968	1.593	95.771	55.903
	Vrouwen	22.127	0	17.513	0	15.983	0	1.530	4.614
8	Machine- en installatiebestuurders, montagearbeiders								
	<b>Totaal</b>	<b>230.474</b>	<b>728</b>	<b>153.879</b>	<b>241</b>	<b>140.936</b>	<b>1.274</b>	<b>11.428</b>	<b>75.868</b>
	Mannen	187.043	728	119.760	113	106.946	1.274	11.428	66.555
	Vrouwen	43.431	0	34.118	128	33.990	0	0	9.313
9A	Ongeschoolde arbeiders en bedienden								
	<b>Totaal</b>	<b>221.824</b>	<b>387</b>	<b>57.694</b>	<b>207</b>	<b>48.927</b>	<b>1.195</b>	<b>7.366</b>	<b>163.743</b>
	Mannen	108.658	290	45.974	207	37.894	1.195	6.679	62.394
	Vrouwen	113.167	97	11.720	0	11.033	0	687	101.350
9B	Gehandicapten tewerkgesteld in een beschutte werkplaats								
	<b>Totaal</b>	<b>9.139</b>	<b>0</b>	<b>0</b>	<b>0</b>	<b>0</b>	<b>0</b>	<b>0</b>	<b>9.139</b>
	Mannen	5.261	0	0	0	0	0	0	5.261
	Vrouwen	3.878	0	0	0	0	0	0	3.878
0	Strijdkrachten								
	<b>Totaal</b>	<b>15.605</b>	<b>0</b>	<b>0</b>	<b>0</b>	<b>0</b>	<b>0</b>	<b>0</b>	<b>15.605</b>
	Mannen	13.865	0	0	0	0	0	0	13.865
	Vrouwen	1.739	0	0	0	0	0	0	1.739

Sectie van de NACE

sector

G	H	I	J	K	L	M	N	O	P en Q	Grote groep ISCO
<b>Vlaams Gewest</b>										
										<b>Totaal TG</b>
<b>357.367</b>	<b>81.106</b>	<b>204.601</b>	<b>96.661</b>	<b>222.594</b>	<b>212.063</b>	<b>222.300</b>	<b>317.090</b>	<b>98.069</b>	<b>21.302</b>	<b>Totaal</b>
<b>182.573</b>	<b>39.942</b>	<b>148.993</b>	<b>51.463</b>	<b>125.743</b>	<b>118.537</b>	<b>75.814</b>	<b>68.255</b>	<b>44.342</b>	<b>6.260</b>	<b>Mannen</b>
<b>174.794</b>	<b>41.164</b>	<b>55.608</b>	<b>45.198</b>	<b>96.851</b>	<b>93.526</b>	<b>146.486</b>	<b>248.835</b>	<b>53.727</b>	<b>15.042</b>	<b>Vrouwen</b>
Bedrijfsleiders en hoger kaderpersoneel 1										
<b>82.946</b>	<b>30.995</b>	<b>18.363</b>	<b>16.953</b>	<b>32.807</b>	<b>22.031</b>	<b>12.028</b>	<b>5.817</b>	<b>9.389</b>	<b>3.674</b>	<b>Totaal</b>
52.759	18.817	14.412	12.669	23.192	15.669	7.127	3.012	5.725	2.008	Mannen
30.186	12.178	3.952	4.284	9.615	6.362	4.902	2.805	3.664	1.666	Vrouwen
Intellectuele en wetenschappelijke beroepen 2										
<b>14.061</b>	<b>205</b>	<b>10.022</b>	<b>10.946</b>	<b>82.099</b>	<b>33.449</b>	<b>162.032</b>	<b>134.107</b>	<b>14.950</b>	<b>1.801</b>	<b>Totaal</b>
6.581	106	6.643	7.170	58.924	18.436	56.457	32.981	9.557	1.235	Mannen
7.480	99	3.380	3.776	23.174	15.013	105.575	101.127	5.393	566	Vrouwen
Intermediaire functies 3										
<b>34.689</b>	<b>504</b>	<b>20.624</b>	<b>12.639</b>	<b>31.968</b>	<b>17.691</b>	<b>14.653</b>	<b>63.878</b>	<b>9.432</b>	<b>806</b>	<b>Totaal</b>
22.091	285	16.042	8.824	17.277	14.759	5.054	13.381	6.786	110	Mannen
12.598	218	4.582	3.815	14.691	2.932	9.599	50.496	2.646	696	Vrouwen
Bedienden in administratieve functies 4										
<b>44.244</b>	<b>1.639</b>	<b>67.758</b>	<b>54.202</b>	<b>38.427</b>	<b>62.888</b>	<b>16.444</b>	<b>28.333</b>	<b>16.257</b>	<b>1.435</b>	<b>Totaal</b>
12.115	200	36.007	22.253	10.149	19.647	3.416	2.730	4.435	702	Mannen
32.129	1.439	31.751	31.949	28.278	43.242	13.028	25.603	11.822	732	Vrouwen
Dienstverlenend en verkooppersoneel 5										
<b>100.240</b>	<b>42.660</b>	<b>7.788</b>	<b>554</b>	<b>6.440</b>	<b>23.300</b>	<b>5.183</b>	<b>44.970</b>	<b>28.468</b>	<b>1.932</b>	<b>Totaal</b>
22.282	18.620	4.918	237	4.612	16.915	507	3.996	7.588	445	Mannen
77.959	24.040	2.870	317	1.828	6.384	4.676	40.974	20.880	1.486	Vrouwen
Landbouwers en geschoolde arbeiders in de landbouw en de visserij 6										
<b>981</b>	<b>0</b>	<b>0</b>	<b>88</b>	<b>657</b>	<b>4.678</b>	<b>135</b>	<b>605</b>	<b>1.396</b>	<b>1.021</b>	<b>Totaal</b>
621	0	0	88	345	4.448	135	515	1.291	636	Mannen
360	0	0	0	312	230	0	90	105	385	Vrouwen
Ambachtsberoepen en ambachtelijke vakarbeiders 7										
<b>40.469</b>	<b>656</b>	<b>7.127</b>	<b>315</b>	<b>3.797</b>	<b>3.874</b>	<b>204</b>	<b>2.481</b>	<b>1.594</b>	<b>0</b>	<b>Totaal</b>
37.472	656	7.127	222	3.371	3.763	204	1.858	1.231	0	Mannen
2.997	0	0	93	426	112	0	623	362	0	Vrouwen
Machine- en installatiebestuurders, montagearbeiders 8										
<b>13.745</b>	<b>394</b>	<b>50.266</b>	<b>0</b>	<b>3.852</b>	<b>2.751</b>	<b>623</b>	<b>1.399</b>	<b>2.507</b>	<b>333</b>	<b>Totaal</b>
11.698	283	45.997	0	2.396	2.751	423	594	2.079	333	Mannen
2.046	110	4.269	0	1.455	0	199	805	427	0	Vrouwen
Ongeschoolde arbeiders en bedienden 9A										
<b>25.993</b>	<b>4.053</b>	<b>21.595</b>	<b>964</b>	<b>22.547</b>	<b>27.172</b>	<b>10.998</b>	<b>26.155</b>	<b>14.077</b>	<b>10.190</b>	<b>Totaal</b>
16.953	974	16.789	0	5.476	9.561	2.492	3.821	5.649	679	Mannen
9.040	3.079	4.806	964	17.071	17.611	8.507	22.334	8.428	9.511	Vrouwen
Gehandicapten tewerkgesteld in een beschutte werkplaats 9B										
<b>0</b>	<b>0</b>	<b>0</b>	<b>0</b>	<b>0</b>	<b>0</b>	<b>0</b>	<b>9.139</b>	<b>0</b>	<b>0</b>	<b>Totaal</b>
0	0	0	0	0	0	0	5.261	0	0	Mannen
0	0	0	0	0	0	0	3.878	0	0	Vrouwen
Strijdkrachten 0										
<b>0</b>	<b>0</b>	<b>1.057</b>	<b>0</b>	<b>0</b>	<b>14.230</b>	<b>0</b>	<b>207</b>	<b>0</b>	<b>111</b>	<b>Totaal</b>
0	0	1.057	0	0	12.589	0	108	0	111	Mannen
0	0	0	0	0	1.640	0	99	0	0	Vrouwen

**Economische activiteit NACE, beroep ISCO, geslacht en woonplaats (vervolg en einde)**

		Sectie van de NACE							
Grote groep ISCO	Totaal activiteiten	Primaire sector	Secundaire sector				Tertiaire		
		A en B	Totaal secundaire sector	C	D	E	F	Totaal tertiaire sector	
<b>Waals Gewest</b>									
TG	<b>Totaal</b>								
	<b>Totaal</b>	<b>1.256.425</b>	<b>32.820</b>	<b>283.699</b>	<b>6.522</b>	<b>177.992</b>	<b>12.277</b>	<b>86.908</b>	<b>939.906</b>
	<b>Mannen</b>	<b>715.531</b>	<b>24.363</b>	<b>237.005</b>	<b>5.764</b>	<b>139.511</b>	<b>10.099</b>	<b>81.631</b>	<b>454.163</b>
	<b>Vrouwen</b>	<b>540.894</b>	<b>8.457</b>	<b>46.694</b>	<b>758</b>	<b>38.481</b>	<b>2.178</b>	<b>5.277</b>	<b>485.743</b>
1	Bedrijfsleiders en hoger kaderpersoneel								
	<b>Totaal</b>	<b>124.609</b>	<b>2.261</b>	<b>21.792</b>	<b>400</b>	<b>13.707</b>	<b>1.227</b>	<b>6.457</b>	<b>100.557</b>
	Mannen	81.297	1.978	18.016	297	10.677	964	6.077	61.304
	Vrouwen	43.312	283	3.776	103	3.030	262	380	39.253
2	Intellectuele en wetenschappelijke beroepen								
	<b>Totaal</b>	<b>271.326</b>	<b>479</b>	<b>22.578</b>	<b>1.088</b>	<b>16.639</b>	<b>1.346</b>	<b>3.505</b>	<b>248.270</b>
	Mannen	122.507	358	17.699	1.088	12.793	1.084	2.735	104.449
	Vrouwen	148.820	121	4.878	0	3.846	261	771	143.820
3	Intermediaire functies								
	<b>Totaal</b>	<b>146.633</b>	<b>611</b>	<b>41.284</b>	<b>586</b>	<b>28.849</b>	<b>2.160</b>	<b>9.688</b>	<b>104.738</b>
	Mannen	88.317	270	33.419	451	22.693	1.970	8.305	54.628
	Vrouwen	58.316	341	7.865	135	6.156	190	1.383	50.110
4	Bedienden in administratieve functies								
	<b>Totaal</b>	<b>194.537</b>	<b>465</b>	<b>26.364</b>	<b>581</b>	<b>19.693</b>	<b>2.577</b>	<b>3.513</b>	<b>167.708</b>
	Mannen	80.478	230	15.092	240	11.525	1.465	1.862	65.155
	Vrouwen	114.058	234	11.271	341	8.168	1.112	1.650	102.553
5	Dienstverlenend en verkooppersoneel								
	<b>Totaal</b>	<b>147.898</b>	<b>408</b>	<b>5.358</b>	<b>100</b>	<b>4.552</b>	<b>271</b>	<b>436</b>	<b>142.132</b>
	Mannen	52.681	228	1.854	0	1.427	271	156	50.599
	Vrouwen	95.217	180	3.505	100	3.125	0	280	91.532
6	Landbouwers en geschoolde arbeiders in de landbouw en de visserij								
	<b>Totaal</b>	<b>33.400</b>	<b>27.066</b>	<b>438</b>	<b>0</b>	<b>438</b>	<b>0</b>	<b>0</b>	<b>5.896</b>
	Mannen	25.765	20.199	336	0	336	0	0	5.230
	Vrouwen	7.635	6.867	102	0	102	0	0	666
7	Ambachtsberoepen en ambachtelijke vakarbeiders								
	<b>Totaal</b>	<b>145.373</b>	<b>733</b>	<b>105.787</b>	<b>2.383</b>	<b>47.427</b>	<b>3.217</b>	<b>52.760</b>	<b>38.854</b>
	Mannen	137.265	733	100.869	2.305	42.927	3.217	52.421	35.664
	Vrouwen	8.108	0	4.918	78	4.500	0	340	3.190
8	Machine- en installatiebestuurders, montagearbeiders								
	<b>Totaal</b>	<b>76.401</b>	<b>174</b>	<b>36.466</b>	<b>1.013</b>	<b>29.697</b>	<b>575</b>	<b>5.181</b>	<b>39.761</b>
	Mannen	67.937	174	31.226	1.013	24.674	575	4.963	36.537
	Vrouwen	8.464	0	5.240	0	5.022	0	218	3.224
9A	Ongeschoolde arbeiders en bedienden								
	<b>Totaal</b>	<b>99.857</b>	<b>623</b>	<b>23.633</b>	<b>371</b>	<b>16.990</b>	<b>905</b>	<b>5.367</b>	<b>75.601</b>
	Mannen	43.637	193	18.494	371	12.459	553	5.111	24.950
	Vrouwen	56.220	430	5.139	0	4.531	352	256	50.651
9B	Gehandicapten tewerkgesteld in een beschutte werkplaats								
	<b>Totaal</b>	<b>138</b>	<b>0</b>	<b>0</b>	<b>0</b>	<b>0</b>	<b>0</b>	<b>0</b>	<b>138</b>
	Mannen	138	0	0	0	0	0	0	138
	Vrouwen	0	0	0	0	0	0	0	0
0	Strijdkrachten								
	<b>Totaal</b>	<b>16.252</b>	<b>0</b>	<b>0</b>	<b>0</b>	<b>0</b>	<b>0</b>	<b>0</b>	<b>16.252</b>
	Mannen	15.508	0	0	0	0	0	0	15.508
	Vrouwen	745	0	0	0	0	0	0	745

Sectie van de NACE

sector

										Grote groep ISCO
G	H	I	J	K	L	M	N	O	P en Q	
										Waals Gewest
										Totaal TG
<b>163.025</b>	<b>40.316</b>	<b>84.579</b>	<b>47.375</b>	<b>82.035</b>	<b>168.147</b>	<b>133.820</b>	<b>160.394</b>	<b>50.723</b>	<b>9.492</b>	<b>Totaal</b>
85.074	21.037	69.786	26.568	49.856	97.166	41.220	38.589	22.041	2.826	<b>Totaal</b>
77.951	19.279	14.793	20.807	32.179	70.982	92.599	121.805	28.682	6.667	<b>Mannen</b>
										<b>Vrouwen</b>
										1
										Bedrijfsleiders en hoger kaderpersoneel
<b>31.065</b>	<b>14.278</b>	<b>5.869</b>	<b>7.690</b>	<b>8.384</b>	<b>16.255</b>	<b>5.968</b>	<b>3.923</b>	<b>6.025</b>	<b>1.100</b>	<b>Totaal</b>
18.354	8.331	4.856	5.285	5.234	10.237	3.780	1.524	3.138	567	<b>Mannen</b>
12.712	5.947	1.014	2.405	3.150	6.018	2.188	2.399	2.887	534	<b>Vrouwen</b>
										2
										Intellectuele en wetenschappelijke beroepen
<b>7.342</b>	<b>192</b>	<b>5.793</b>	<b>9.348</b>	<b>34.775</b>	<b>22.390</b>	<b>95.636</b>	<b>63.469</b>	<b>8.573</b>	<b>753</b>	<b>Totaal</b>
3.130	50	4.704	6.651	25.728	11.369	29.681	17.335	5.105	697	<b>Mannen</b>
4.212	142	1.089	2.698	9.047	11.021	65.955	46.134	3.467	56	<b>Vrouwen</b>
										3
										Intermediaire functies
<b>18.728</b>	<b>838</b>	<b>9.086</b>	<b>6.218</b>	<b>12.209</b>	<b>10.843</b>	<b>13.537</b>	<b>29.014</b>	<b>4.110</b>	<b>153</b>	<b>Totaal</b>
10.546	733	7.797	4.402	7.579	8.353	3.751	8.954	2.513	0	<b>Mannen</b>
8.182	105	1.290	1.817	4.630	2.490	9.786	20.061	1.597	153	<b>Vrouwen</b>
										4
										Bedienden in administratieve functies
<b>25.084</b>	<b>1.991</b>	<b>25.546</b>	<b>23.123</b>	<b>12.565</b>	<b>47.679</b>	<b>5.529</b>	<b>16.454</b>	<b>8.602</b>	<b>1.136</b>	<b>Totaal</b>
9.614	403	17.227	9.745	3.411	19.176	1.099	2.109	2.006	365	<b>Mannen</b>
15.469	1.588	8.319	13.377	9.154	28.503	4.430	14.345	6.596	771	<b>Vrouwen</b>
										5
										Dienstverlenend en verkooppersoneel
<b>44.050</b>	<b>20.184</b>	<b>2.982</b>	<b>590</b>	<b>2.937</b>	<b>24.383</b>	<b>2.983</b>	<b>29.565</b>	<b>13.507</b>	<b>951</b>	<b>Totaal</b>
13.026	10.028	1.993	224	2.043	15.949	376	2.762	3.951	247	<b>Mannen</b>
31.024	10.156	989	367	894	8.434	2.606	26.803	9.556	704	<b>Vrouwen</b>
										6
										Landbouwers en geschoolde arbeiders in de landbouw en de visserij
<b>1.001</b>	<b>131</b>	<b>102</b>	<b>0</b>	<b>476</b>	<b>3.099</b>	<b>114</b>	<b>277</b>	<b>390</b>	<b>305</b>	<b>Totaal</b>
750	131	102	0	338	2.977	63	228	336	305	<b>Mannen</b>
251	0	0	0	138	122	51	49	55	0	<b>Vrouwen</b>
										7
										Ambachtsberoepen en ambachtelijke vakarbeiders
<b>21.845</b>	<b>385</b>	<b>4.655</b>	<b>111</b>	<b>2.622</b>	<b>4.863</b>	<b>628</b>	<b>2.345</b>	<b>1.120</b>	<b>278</b>	<b>Totaal</b>
20.308	355	4.563	111	2.481	4.490	529	1.750	799	278	<b>Mannen</b>
1.537	30	93	0	142	374	99	595	321	0	<b>Vrouwen</b>
										8
										Machine- en installatiebestuurders, montagearbeiders
<b>5.173</b>	<b>560</b>	<b>26.698</b>	<b>112</b>	<b>958</b>	<b>3.075</b>	<b>229</b>	<b>1.820</b>	<b>1.136</b>	<b>0</b>	<b>Totaal</b>
4.111	218	26.016	112	768	2.649	178	1.458	1.027	0	<b>Mannen</b>
1.062	342	682	0	190	426	51	362	109	0	<b>Vrouwen</b>
										9A
										Ongeschoolde arbeiders en bedienden
<b>8.737</b>	<b>1.757</b>	<b>3.848</b>	<b>183</b>	<b>7.059</b>	<b>19.895</b>	<b>8.893</b>	<b>13.154</b>	<b>7.261</b>	<b>4.815</b>	<b>Totaal</b>
5.234	788	2.529	39	2.225	7.046	1.461	2.097	3.167	366	<b>Mannen</b>
3.503	969	1.319	144	4.835	12.849	7.433	11.057	4.095	4.449	<b>Vrouwen</b>
										9B
										Gehandicapten tewerkgesteld in een beschutte werkplaats
<b>0</b>	<b>0</b>	<b>0</b>	<b>0</b>	<b>0</b>	<b>0</b>	<b>0</b>	<b>138</b>	<b>0</b>	<b>0</b>	<b>Totaal</b>
0	0	0	0	0	0	0	138	0	0	<b>Mannen</b>
0	0	0	0	0	0	0	0	0	0	<b>Vrouwen</b>
										0
										Strijdkrachten
<b>0</b>	<b>0</b>	<b>0</b>	<b>0</b>	<b>50</b>	<b>15.664</b>	<b>303</b>	<b>235</b>	<b>0</b>	<b>0</b>	<b>Totaal</b>
0	0	0	0	50	14.920	303	235	0	0	<b>Mannen</b>
0	0	0	0	0	745	0	0	0	0	<b>Vrouwen</b>

**Economische activiteit NACE, beroep ISCO, geslacht en werkplaats (buitenland)**

		Sectie van de NACE							
Grote groep ISCO	Totaal activiteiten	Primaire sector	Secundaire sector				Tertiaire		
		A en B	Totaal secundaire sector	C	D	E	F	Totaal tertiaire sector	
<b>Brussels Hoofdstedelijk Gewest</b>									
TG	<b>Totaal</b>								
	<b>Totaal</b>	<b>676.590</b>	<b>449</b>	<b>72.954</b>	<b>806</b>	<b>42.006</b>	<b>6.105</b>	<b>24.036</b>	<b>603.187</b>
	<b>Mannen</b>	<b>381.022</b>	<b>385</b>	<b>58.087</b>	<b>467</b>	<b>30.592</b>	<b>4.646</b>	<b>22.382</b>	<b>322.550</b>
	<b>Vrouwen</b>	<b>295.568</b>	<b>64</b>	<b>14.867</b>	<b>339</b>	<b>11.415</b>	<b>1.459</b>	<b>1.655</b>	<b>280.637</b>
1	Bedrijfsleiders en hoger kaderpersoneel								
	<b>Totaal</b>	<b>104.088</b>	<b>62</b>	<b>11.100</b>	<b>170</b>	<b>7.018</b>	<b>924</b>	<b>2.988</b>	<b>92.926</b>
	Mannen	69.765	62	8.522	71	4.742	721	2.988	61.180
	Vrouwen	34.323	0	2.578	99	2.276	203	0	31.745
2	Intellectuele en wetenschappelijke beroepen								
	<b>Totaal</b>	<b>176.515</b>	<b>0</b>	<b>8.852</b>	<b>183</b>	<b>6.562</b>	<b>1.186</b>	<b>921</b>	<b>167.663</b>
	Mannen	95.640	0	6.988	183	5.338	723	744	88.653
	Vrouwen	80.875	0	1.865	0	1.225	463	178	79.010
3	Intermediaire functies								
	<b>Totaal</b>	<b>69.965</b>	<b>0</b>	<b>11.456</b>	<b>136</b>	<b>6.675</b>	<b>718</b>	<b>3.926</b>	<b>58.509</b>
	Mannen	43.386	0	8.725	0	4.688	406	3.631	34.660
	Vrouwen	26.579	0	2.730	136	1.987	312	296	23.849
4	Bedienden in administratieve functies								
	<b>Totaal</b>	<b>170.581</b>	<b>0</b>	<b>10.110</b>	<b>201</b>	<b>6.781</b>	<b>1.608</b>	<b>1.519</b>	<b>160.472</b>
	Mannen	66.488	0	5.059	97	2.858	1.279	825	61.429
	Vrouwen	104.093	0	5.051	104	3.923	330	694	99.042
5	Dienstverlenend en verkooppersoneel								
	<b>Totaal</b>	<b>57.285</b>	<b>64</b>	<b>545</b>	<b>0</b>	<b>397</b>	<b>0</b>	<b>148</b>	<b>56.676</b>
	Mannen	27.995	0	220	0	220	0	0	27.774
	Vrouwen	29.291	64	325	0	177	0	148	28.902
6	Landbouwers en geschoolde arbeiders in de landbouw en de visserij								
	<b>Totaal</b>	<b>1.735</b>	<b>322</b>	<b>0</b>	<b>0</b>	<b>0</b>	<b>0</b>	<b>0</b>	<b>1.412</b>
	Mannen	1.602	322	0	0	0	0	0	1.280
	Vrouwen	133	0	0	0	0	0	0	133
7	Ambachtsberoepen en ambachtelijke vakarbeiders								
	<b>Totaal</b>	<b>31.840</b>	<b>0</b>	<b>19.242</b>	<b>116</b>	<b>7.201</b>	<b>823</b>	<b>11.102</b>	<b>12.598</b>
	Mannen	30.315	0	18.912	116	7.000	740	11.056	11.403
	Vrouwen	1.526	0	330	0	202	83	45	1.196
8	Machine- en installatiebestuurders, montagearbeiders								
	<b>Totaal</b>	<b>21.118</b>	<b>0</b>	<b>6.386</b>	<b>0</b>	<b>5.058</b>	<b>611</b>	<b>717</b>	<b>14.732</b>
	Mannen	19.225	0	5.318	0	3.990	611	717	13.907
	Vrouwen	1.893	0	1.068	0	1.068	0	0	825
9A	Ongeschoolde arbeiders en bedienden								
	<b>Totaal</b>	<b>37.403</b>	<b>0</b>	<b>5.263</b>	<b>0</b>	<b>2.313</b>	<b>234</b>	<b>2.716</b>	<b>32.141</b>
	Mannen	20.745	0	4.342	0	1.755	166	2.421	16.403
	Vrouwen	16.658	0	920	0	557	69	294	15.737
0	Strijdkrachten								
	<b>Totaal</b>	<b>6.059</b>	<b>0</b>	<b>0</b>	<b>0</b>	<b>0</b>	<b>0</b>	<b>0</b>	<b>6.059</b>
	Mannen	5.860	0	0	0	0	0	0	5.860
	Vrouwen	198	0	0	0	0	0	0	198

uitgezonderd)

Sectie van de NACE

sector

G	H	I	J	K	L	M	N	O	P en Q	Grote groep ISCO
<b>Brussels Hoofdstedelijk Gewest</b>										
										<b>Totaal TG</b>
<b>65.997</b>	<b>27.070</b>	<b>50.376</b>	<b>66.075</b>	<b>100.223</b>	<b>112.390</b>	<b>53.706</b>	<b>62.683</b>	<b>34.371</b>	<b>30.296</b>	<b>Totaal</b>
<b>36.666</b>	<b>15.443</b>	<b>35.878</b>	<b>37.251</b>	<b>60.510</b>	<b>64.064</b>	<b>18.076</b>	<b>19.732</b>	<b>20.006</b>	<b>14.925</b>	<b>Mannen</b>
<b>29.331</b>	<b>11.627</b>	<b>14.498</b>	<b>28.824</b>	<b>39.714</b>	<b>48.327</b>	<b>35.630</b>	<b>42.950</b>	<b>14.365</b>	<b>15.371</b>	<b>Vrouwen</b>
										1
										Bedrijfsleiders en hoger kaderpersoneel
<b>15.288</b>	<b>6.080</b>	<b>5.015</b>	<b>10.798</b>	<b>15.877</b>	<b>16.019</b>	<b>4.260</b>	<b>2.104</b>	<b>4.296</b>	<b>13.188</b>	<b>Totaal</b>
10.400	4.128	3.723	7.227	11.160	11.240	1.784	1.005	3.308	7.207	Mannen
4.888	1.952	1.293	3.571	4.717	4.780	2.476	1.099	988	5.981	Vrouwen
										2
										Intellectuele en wetenschappelijke beroepen
<b>4.405</b>	<b>261</b>	<b>6.300</b>	<b>13.125</b>	<b>38.529</b>	<b>20.184</b>	<b>35.062</b>	<b>31.996</b>	<b>9.987</b>	<b>7.814</b>	<b>Totaal</b>
1.864	0	4.527	9.277	27.639	12.123	11.840	10.490	6.563	4.331	Mannen
2.541	261	1.773	3.848	10.890	8.061	23.222	21.506	3.424	3.483	Vrouwen
										3
										Intermediaire functies
<b>9.541</b>	<b>433</b>	<b>6.502</b>	<b>5.140</b>	<b>11.331</b>	<b>5.858</b>	<b>5.884</b>	<b>9.497</b>	<b>3.897</b>	<b>426</b>	<b>Totaal</b>
5.884	203	5.530	3.202	6.169	4.779	2.188	3.951	2.591	166	Mannen
3.658	230	972	1.938	5.163	1.079	3.696	5.547	1.306	260	Vrouwen
										4
										Bedienden in administratieve functies
<b>12.052</b>	<b>2.233</b>	<b>19.571</b>	<b>34.880</b>	<b>19.815</b>	<b>45.395</b>	<b>4.703</b>	<b>9.044</b>	<b>6.839</b>	<b>5.940</b>	<b>Totaal</b>
3.757	341	10.067	16.217	6.622	17.432	989	1.710	2.441	1.853	Mannen
8.295	1.892	9.505	18.663	13.192	27.963	3.714	7.334	4.398	4.087	Vrouwen
										5
										Dienstverlenend en verkooppersoneel
<b>12.545</b>	<b>16.696</b>	<b>1.526</b>	<b>1.039</b>	<b>3.613</b>	<b>9.663</b>	<b>542</b>	<b>5.769</b>	<b>4.222</b>	<b>1.060</b>	<b>Totaal</b>
4.343	9.958	972	563	2.864	6.672	0	651	1.349	402	Mannen
8.203	6.739	554	476	749	2.990	542	5.119	2.873	658	Vrouwen
										6
										Landbouwers en geschoolde arbeiders in de landbouw en de visserij
<b>251</b>	<b>0</b>	<b>0</b>	<b>88</b>	<b>0</b>	<b>875</b>	<b>0</b>	<b>0</b>	<b>126</b>	<b>72</b>	<b>Totaal</b>
118	0	0	88	0	875	0	0	126	72	Mannen
133	0	0	0	0	0	0	0	0	0	Vrouwen
										7
										Ambachtsberoepen en ambachtelijke vakarbeiders
<b>6.014</b>	<b>61</b>	<b>2.223</b>	<b>333</b>	<b>1.241</b>	<b>1.470</b>	<b>86</b>	<b>295</b>	<b>821</b>	<b>54</b>	<b>Totaal</b>
5.384	61	2.223	333	1.153	1.288	49	295	563	54	Mannen
630	0	0	0	88	182	38	0	258	0	Vrouwen
										8
										Machine- en installatiebestuurders, montagearbeiders
<b>2.504</b>	<b>100</b>	<b>7.854</b>	<b>220</b>	<b>924</b>	<b>1.627</b>	<b>210</b>	<b>339</b>	<b>644</b>	<b>310</b>	<b>Totaal</b>
2.400	100	7.543	220	782	1.560	142	276	573	310	Mannen
104	0	311	0	142	67	68	63	70	0	Vrouwen
										9A
										Ongeschoolde arbeiders en bedienden
<b>3.397</b>	<b>1.206</b>	<b>1.385</b>	<b>453</b>	<b>8.843</b>	<b>5.875</b>	<b>2.925</b>	<b>3.354</b>	<b>3.538</b>	<b>1.165</b>	<b>Totaal</b>
2.515	652	1.294	125	4.072	2.770	1.051	1.169	2.492	263	Mannen
882	554	91	327	4.772	3.105	1.874	2.185	1.047	901	Vrouwen
										0
										Strijdkrachten
<b>0</b>	<b>0</b>	<b>0</b>	<b>0</b>	<b>50</b>	<b>5.425</b>	<b>32</b>	<b>285</b>	<b>0</b>	<b>267</b>	<b>Totaal</b>
0	0	0	0	50	5.326	32	186	0	267	Mannen
0	0	0	0	0	99	0	99	0	0	Vrouwen

**Economische activiteit NACE, beroep ISCO, geslacht en werkplaats (buitenland)**

		Sectie van de NACE							
Grote groep ISCO	Totaal activiteiten	Primaire sector	Secundaire sector				Tertiaire		
		A en B	Totaal secundaire sector	C	D	E	F	Totaal tertiaire sector	
<b>Vlaams Gewest</b>									
TG	<b>Totaal</b>								
	<b>Totaal</b>	<b>2.377.854</b>	<b>52.765</b>	<b>693.446</b>	<b>1.955</b>	<b>505.925</b>	<b>15.862</b>	<b>169.704</b>	<b>1.631.643</b>
	<b>Mannen</b>	<b>1.342.027</b>	<b>33.885</b>	<b>546.574</b>	<b>1.402</b>	<b>378.659</b>	<b>12.777</b>	<b>153.736</b>	<b>761.568</b>
	<b>Vrouwen</b>	<b>1.035.827</b>	<b>18.881</b>	<b>146.872</b>	<b>553</b>	<b>127.266</b>	<b>3.085</b>	<b>15.967</b>	<b>870.075</b>
1	Bedrijfsleiders en hoger kaderpersoneel								
	<b>Totaal</b>	<b>263.066</b>	<b>1.745</b>	<b>63.904</b>	<b>144</b>	<b>44.568</b>	<b>783</b>	<b>18.410</b>	<b>197.417</b>
	Mannen	183.901	1.310	52.399	54	34.795	668	16.882	130.192
	Vrouwen	79.165	435	11.505	89	9.773	114	1.528	67.226
2	Intellectuele en wetenschappelijke beroepen								
	<b>Totaal</b>	<b>450.456</b>	<b>769</b>	<b>42.383</b>	<b>185</b>	<b>35.655</b>	<b>1.586</b>	<b>4.957</b>	<b>407.304</b>
	Mannen	199.036	415	30.168	112	25.529	1.230	3.296	168.453
	Vrouwen	251.421	354	12.215	73	10.126	356	1.661	238.851
3	Intermediaire functies								
	<b>Totaal</b>	<b>296.801</b>	<b>990</b>	<b>110.152</b>	<b>658</b>	<b>83.707</b>	<b>5.507</b>	<b>20.279</b>	<b>185.660</b>
	Mannen	183.759	544	90.672	565	67.295	4.997	17.814	92.543
	Vrouwen	113.043	446	19.480	93	16.412	510	2.465	93.116
4	Bedienden in administratieve functies								
	<b>Totaal</b>	<b>330.565</b>	<b>1.284</b>	<b>59.806</b>	<b>238</b>	<b>44.413</b>	<b>4.493</b>	<b>10.663</b>	<b>269.475</b>
	Mannen	113.668	244	22.678	68	17.515	2.388	2.708	90.746
	Vrouwen	216.897	1.040	37.128	170	26.898	2.105	7.955	178.729
5	Dienstverlenend en verkooppersoneel								
	<b>Totaal</b>	<b>254.167</b>	<b>303</b>	<b>7.412</b>	<b>0</b>	<b>6.549</b>	<b>224</b>	<b>639</b>	<b>246.452</b>
	Mannen	78.053	0	4.213	0	3.350	224	639	73.840
	Vrouwen	176.114	303	3.199	0	3.199	0	0	172.612
6	Landbouwers en geschoolde arbeiders in de landbouw en de visserij								
	<b>Totaal</b>	<b>55.655</b>	<b>46.317</b>	<b>517</b>	<b>232</b>	<b>92</b>	<b>0</b>	<b>193</b>	<b>8.821</b>
	Mannen	37.863	30.112	517	232	92	0	193	7.234
	Vrouwen	17.792	16.205	0	0	0	0	0	1.587
7	Ambachtsberoepen en ambachtelijke vakarbeiders								
	<b>Totaal</b>	<b>259.839</b>	<b>243</b>	<b>201.258</b>	<b>51</b>	<b>104.645</b>	<b>1.093</b>	<b>95.468</b>	<b>58.338</b>
	Mannen	237.572	243	183.322	51	88.308	1.093	93.870	54.007
	Vrouwen	22.267	0	17.936	0	16.338	0	1.598	4.331
8	Machine- en installatiebestuurders, montagearbeiders								
	<b>Totaal</b>	<b>224.649</b>	<b>728</b>	<b>149.183</b>	<b>241</b>	<b>136.779</b>	<b>1.009</b>	<b>11.155</b>	<b>74.738</b>
	Mannen	182.301	728	115.883	113	103.607	1.009	11.155	65.690
	Vrouwen	42.348	0	33.300	128	33.172	0	0	9.048
9A	Ongeschoolde arbeiders en bedienden								
	<b>Totaal</b>	<b>219.735</b>	<b>387</b>	<b>58.831</b>	<b>207</b>	<b>49.516</b>	<b>1.168</b>	<b>7.940</b>	<b>160.518</b>
	Mannen	108.251	290	46.722	207	38.168	1.168	7.179	61.239
	Vrouwen	111.484	97	12.109	0	11.349	0	760	99.279
9B	Gehandicapten tewerkgesteld in een beschutte werkplaats								
	<b>Totaal</b>	<b>9.139</b>	<b>0</b>	<b>0</b>	<b>0</b>	<b>0</b>	<b>0</b>	<b>0</b>	<b>9.139</b>
	Mannen	5.261	0	0	0	0	0	0	5.261
	Vrouwen	3.878	0	0	0	0	0	0	3.878
0	Strijdkrachten								
	<b>Totaal</b>	<b>13.782</b>	<b>0</b>	<b>0</b>	<b>0</b>	<b>0</b>	<b>0</b>	<b>0</b>	<b>13.782</b>
	Mannen	12.364	0	0	0	0	0	0	12.364
	Vrouwen	1.418	0	0	0	0	0	0	1.418



uitgezonderd) (vervolg)

Sectie van de NACE

sector										Grote groep ISCO
G	H	I	J	K	L	M	N	O	P en Q	
										<b>Vlaams Gewest</b>
										<b>Totaal TG</b>
<b>342.062</b>	<b>77.789</b>	<b>187.349</b>	<b>63.214</b>	<b>194.898</b>	<b>165.746</b>	<b>206.211</b>	<b>294.297</b>	<b>86.248</b>	<b>13.830</b>	<b>Totaal</b>
<b>176.738</b>	<b>38.144</b>	<b>139.374</b>	<b>32.869</b>	<b>110.153</b>	<b>93.073</b>	<b>70.245</b>	<b>61.627</b>	<b>37.389</b>	<b>1.957</b>	<b>Mannen</b>
<b>165.324</b>	<b>39.645</b>	<b>47.975</b>	<b>30.345</b>	<b>84.745</b>	<b>72.673</b>	<b>135.967</b>	<b>232.670</b>	<b>48.859</b>	<b>11.873</b>	<b>Vrouwen</b>
										1
										Bedrijfsleiders en hoger kaderpersoneel
<b>78.585</b>	<b>30.174</b>	<b>14.410</b>	<b>10.561</b>	<b>26.285</b>	<b>13.786</b>	<b>10.683</b>	<b>5.326</b>	<b>7.607</b>	<b>0</b>	<b>Totaal</b>
49.825	18.288	11.459	8.092	18.702	9.777	6.743	2.839	4.468	0	Mannen
28.760	11.886	2.951	2.469	7.583	4.010	3.941	2.487	3.140	0	Vrouwen
										2
										Intellectuele en wetenschappelijke beroepen
<b>13.103</b>	<b>253</b>	<b>7.920</b>	<b>4.683</b>	<b>72.776</b>	<b>23.994</b>	<b>151.351</b>	<b>120.958</b>	<b>12.194</b>	<b>73</b>	<b>Totaal</b>
6.462	106	5.597	3.165	51.930	12.417	52.504	28.851	7.421	0	Mannen
6.641	146	2.323	1.518	20.846	11.577	98.847	92.107	4.773	73	Vrouwen
										3
										Intermediaire functies
<b>31.982</b>	<b>437</b>	<b>18.298</b>	<b>10.513</b>	<b>29.101</b>	<b>14.805</b>	<b>13.338</b>	<b>59.824</b>	<b>6.664</b>	<b>699</b>	<b>Totaal</b>
20.441	333	14.172	7.682	16.317	12.243	4.385	12.101	4.759	110	Mannen
11.541	103	4.126	2.831	12.784	2.562	8.953	47.723	1.905	588	Vrouwen
										4
										Bedienden in administratieve functies
<b>43.125</b>	<b>1.376</b>	<b>59.746</b>	<b>36.305</b>	<b>31.688</b>	<b>43.371</b>	<b>14.268</b>	<b>25.657</b>	<b>13.628</b>	<b>309</b>	<b>Totaal</b>
12.603	280	32.525	13.930	8.176	13.430	3.170	2.395	3.926	309	Mannen
30.522	1.096	27.221	22.375	23.512	29.942	11.098	23.262	9.702	0	Vrouwen
										5
										Dienstverlenend en verkooppersoneel
<b>95.612</b>	<b>40.808</b>	<b>6.840</b>	<b>95</b>	<b>4.665</b>	<b>20.777</b>	<b>4.976</b>	<b>43.676</b>	<b>27.428</b>	<b>1.574</b>	<b>Totaal</b>
21.641	17.517	4.279	0	3.370	15.173	507	3.849	7.305	199	Mannen
73.971	23.291	2.562	95	1.295	5.604	4.469	39.827	20.123	1.375	Vrouwen
										6
										Landbouwers en geschoolde arbeiders in de landbouw en de visserij
<b>981</b>	<b>0</b>	<b>0</b>	<b>0</b>	<b>657</b>	<b>4.176</b>	<b>186</b>	<b>605</b>	<b>1.196</b>	<b>1.021</b>	<b>Totaal</b>
621	0	0	0	345	3.946	135	515	1.037	636	Mannen
360	0	0	0	312	230	51	90	159	385	Vrouwen
										7
										Ambachtsberoepen en ambachtelijke vakarbeiders
<b>39.992</b>	<b>656</b>	<b>6.505</b>	<b>93</b>	<b>3.654</b>	<b>3.560</b>	<b>204</b>	<b>2.295</b>	<b>1.378</b>	<b>0</b>	<b>Totaal</b>
37.113	656	6.505	0	3.317	3.448	204	1.748	1.015	0	Mannen
2.879	0	0	93	338	112	0	547	362	0	Vrouwen
										8
										Machine- en installatiebestuurders, montagearbeiders
<b>13.127</b>	<b>224</b>	<b>50.861</b>	<b>0</b>	<b>3.560</b>	<b>2.360</b>	<b>623</b>	<b>1.399</b>	<b>2.489</b>	<b>96</b>	<b>Totaal</b>
11.184	114	46.783	0	2.190	2.246	423	594	2.062	96	Mannen
1.943	110	4.078	0	1.370	114	199	805	427	0	Vrouwen
										9A
										Ongeschoolde arbeiders en bedienden
<b>25.554</b>	<b>3.862</b>	<b>21.886</b>	<b>964</b>	<b>22.512</b>	<b>26.016</b>	<b>10.583</b>	<b>25.418</b>	<b>13.664</b>	<b>10.059</b>	<b>Totaal</b>
16.848	849	17.171	0	5.808	8.910	2.174	3.475	5.397	607	Mannen
8.706	3.013	4.714	964	16.704	17.106	8.409	21.944	8.267	9.452	Vrouwen
										9B
										Gehandicapten tewerkgesteld in een beschutte werkplaats
<b>0</b>	<b>0</b>	<b>0</b>	<b>0</b>	<b>0</b>	<b>0</b>	<b>0</b>	<b>9.139</b>	<b>0</b>	<b>0</b>	<b>Totaal</b>
0	0	0	0	0	0	0	5.261	0	0	Mannen
0	0	0	0	0	0	0	3.878	0	0	Vrouwen
										0
										Strijdkrachten
<b>0</b>	<b>0</b>	<b>882</b>	<b>0</b>	<b>0</b>	<b>12.900</b>	<b>0</b>	<b>0</b>	<b>0</b>	<b>0</b>	<b>Totaal</b>
0	0	882	0	0	11.482	0	0	0	0	Mannen
0	0	0	0	0	1.418	0	0	0	0	Vrouwen

**Economische activiteit NACE, beroep ISCO, geslacht en werkplaats (buitenland)**

		Sectie van de NACE							
		Primaire sector		Secundaire sector				Tertiaire	
Grote groep ISCO	Totaal activiteiten	A en B	Totaal secundaire sector	C	D	E	F	Totaal tertiaire sector	
<b>Waals Gewest</b>									
TG	<b>Totaal</b>								
	<b>Totaal</b>	<b>1.082.864</b>	<b>32.110</b>	<b>248.380</b>	<b>5.956</b>	<b>156.220</b>	<b>9.851</b>	<b>76.353</b>	<b>802.374</b>
	<b>Mannen</b>	<b>599.960</b>	<b>23.644</b>	<b>206.453</b>	<b>5.213</b>	<b>121.718</b>	<b>7.992</b>	<b>71.531</b>	<b>369.863</b>
	<b>Vrouwen</b>	<b>482.905</b>	<b>8.465</b>	<b>41.928</b>	<b>743</b>	<b>34.503</b>	<b>1.859</b>	<b>4.823</b>	<b>432.512</b>
1	Bedrijfsleiders en hoger kaderpersoneel								
	<b>Totaal</b>	<b>107.505</b>	<b>2.390</b>	<b>19.784</b>	<b>417</b>	<b>12.252</b>	<b>795</b>	<b>6.320</b>	<b>85.331</b>
	Mannen	69.644	1.978	16.383	314	9.479	650	5.939	51.284
	Vrouwen	37.861	413	3.401	103	2.773	145	380	34.047
2	Intellectuele en wetenschappelijke beroepen								
	<b>Totaal</b>	<b>226.099</b>	<b>240</b>	<b>17.639</b>	<b>704</b>	<b>13.103</b>	<b>1.017</b>	<b>2.816</b>	<b>208.220</b>
	Mannen	92.069	240	13.173	704	9.359	755	2.355	78.656
	Vrouwen	134.030	0	4.467	0	3.744	261	461	129.563
3	Intermediaire functies								
	<b>Totaal</b>	<b>122.283</b>	<b>611</b>	<b>34.361</b>	<b>393</b>	<b>24.613</b>	<b>1.859</b>	<b>7.497</b>	<b>87.311</b>
	Mannen	71.730	270	27.777	258	19.732	1.755	6.033	43.683
	Vrouwen	50.553	341	6.584	135	4.881	103	1.464	43.628
4	Bedienden in administratieve functies								
	<b>Totaal</b>	<b>155.233</b>	<b>465</b>	<b>23.750</b>	<b>566</b>	<b>18.209</b>	<b>1.890</b>	<b>3.086</b>	<b>131.018</b>
	Mannen	62.551	230	13.546	240	10.998	891	1.417	48.775
	Vrouwen	92.681	234	10.204	326	7.211	998	1.669	82.244
5	Dienstverlenend en verkooppersoneel								
	<b>Totaal</b>	<b>137.115</b>	<b>408</b>	<b>5.068</b>	<b>100</b>	<b>4.410</b>	<b>271</b>	<b>287</b>	<b>131.638</b>
	Mannen	47.007	228	1.692	0	1.266	271	156	45.087
	Vrouwen	90.107	180	3.376	100	3.145	0	131	86.551
6	Landbouwers en geschoolde arbeiders in de landbouw en de visserij								
	<b>Totaal</b>	<b>32.789</b>	<b>26.688</b>	<b>404</b>	<b>0</b>	<b>404</b>	<b>0</b>	<b>0</b>	<b>5.697</b>
	Mannen	25.292	19.821	302	0	302	0	0	5.169
	Vrouwen	7.497	6.867	102	0	102	0	0	528
7	Ambachtsberoepen en ambachtelijke vakarbeiders								
	<b>Totaal</b>	<b>129.386</b>	<b>585</b>	<b>94.259</b>	<b>2.391</b>	<b>42.312</b>	<b>2.980</b>	<b>46.576</b>	<b>34.542</b>
	Mannen	122.011	585	89.909	2.313	38.284	2.980	46.333	31.517
	Vrouwen	7.375	0	4.350	78	4.028	0	243	3.026
8	Machine- en installatiebestuurders, montagearbeiders								
	<b>Totaal</b>	<b>64.791</b>	<b>132</b>	<b>30.973</b>	<b>1.013</b>	<b>25.108</b>	<b>198</b>	<b>4.653</b>	<b>33.687</b>
	Mannen	57.195	132	26.354	1.013	20.707	198	4.435	30.710
	Vrouwen	7.596	0	4.619	0	4.401	0	218	2.977
9A	Ongeschoolde arbeiders en bedienden								
	<b>Totaal</b>	<b>95.128</b>	<b>590</b>	<b>22.142</b>	<b>371</b>	<b>15.809</b>	<b>844</b>	<b>5.119</b>	<b>72.396</b>
	Mannen	40.792	160	17.317	371	11.591	492	4.863	23.315
	Vrouwen	54.337	430	4.826	0	4.218	352	256	49.081
9B	Gehandicapten tewerkgesteld in een beschutte werkplaats								
	<b>Totaal</b>	<b>138</b>	<b>0</b>	<b>0</b>	<b>0</b>	<b>0</b>	<b>0</b>	<b>0</b>	<b>138</b>
	Mannen	138	0	0	0	0	0	0	138
	Vrouwen	0	0	0	0	0	0	0	0
0	Strijdkrachten								
	<b>Totaal</b>	<b>12.397</b>	<b>0</b>	<b>0</b>	<b>0</b>	<b>0</b>	<b>0</b>	<b>0</b>	<b>12.397</b>
	Mannen	11.530	0	0	0	0	0	0	11.530
	Vrouwen	867	0	0	0	0	0	0	867

uitgezonderd) (vervolg en einde)

Sectie van de NACE										Grote groep ISCO
sector										Waals Gewest
G	H	I	J	K	L	M	N	O	P en Q	Totaal TG
148.279	36.312	66.204	25.913	61.531	137.741	124.608	148.699	45.961	7.127	<b>Totaal</b>
76.070	18.750	54.454	14.070	35.725	76.840	37.472	35.030	19.657	1.793	<b>Mannen</b>
72.209	17.562	11.750	11.842	25.806	60.900	87.136	113.669	26.304	5.334	<b>Vrouwen</b>
Bedrijfsleiders en hoger kaderpersoneel 1										
29.978	13.212	5.571	4.281	6.209	11.725	5.376	3.424	5.426	130	<b>Totaal</b>
17.604	7.716	4.553	3.058	4.061	6.999	3.436	1.311	2.416	130	<b>Mannen</b>
12.374	5.496	1.017	1.223	2.148	4.727	1.940	2.112	3.010	0	<b>Vrouwen</b>
Intellectuele en wetenschappelijke beroepen 2										
6.135	247	3.003	3.594	23.598	17.341	88.702	58.434	6.859	306	<b>Totaal</b>
2.335	50	2.400	2.309	16.704	7.951	26.597	15.887	4.117	306	<b>Mannen</b>
3.800	197	603	1.285	6.893	9.390	62.105	42.547	2.742	0	<b>Vrouwen</b>
Intermediaire functies 3										
14.417	509	6.189	4.307	9.519	9.357	12.606	26.472	3.731	204	<b>Totaal</b>
7.930	436	5.134	3.281	5.761	7.174	3.417	8.131	2.419	0	<b>Mannen</b>
6.487	73	1.055	1.026	3.758	2.183	9.190	18.340	1.312	204	<b>Vrouwen</b>
Bedienden in administratieve functies 4										
22.004	1.198	20.742	13.142	9.465	37.159	4.828	14.617	7.364	500	<b>Totaal</b>
8.040	294	14.186	5.238	2.194	14.270	1.086	1.585	1.615	266	<b>Mannen</b>
13.964	903	6.556	7.904	7.271	22.889	3.743	13.032	5.749	233	<b>Vrouwen</b>
Dienstverlenend en verkooppersoneel 5										
41.292	18.762	1.991	363	2.521	21.449	3.045	28.287	13.101	829	<b>Totaal</b>
11.971	9.030	1.504	184	1.739	13.653	376	2.583	3.833	213	<b>Mannen</b>
29.321	9.732	487	178	782	7.796	2.668	25.704	9.267	615	<b>Vrouwen</b>
Landbouwers en geschoolde arbeiders in de landbouw en de visserij 6										
894	131	102	0	548	2.961	63	277	336	386	<b>Totaal</b>
675	131	102	0	410	2.839	63	228	336	386	<b>Mannen</b>
219	0	0	0	138	122	0	49	0	0	<b>Vrouwen</b>
Ambachtsberoepen en ambachtelijke vakarbeiders 7										
20.158	317	3.232	0	2.396	4.469	542	2.232	1.082	114	<b>Totaal</b>
18.672	317	3.139	0	2.254	4.225	480	1.637	678	114	<b>Mannen</b>
1.486	0	93	0	142	244	62	595	405	0	<b>Vrouwen</b>
Machine- en installatiebestuurders, montagearbeiders 8										
4.775	560	21.750	0	967	2.490	229	1.717	1.198	0	<b>Totaal</b>
3.713	218	21.202	0	777	2.178	178	1.355	1.089	0	<b>Mannen</b>
1.062	342	548	0	190	312	51	362	109	0	<b>Vrouwen</b>
Ongeschoolde arbeiders en bedienden 9A										
8.627	1.376	3.545	227	6.308	18.978	8.946	12.866	6.864	4.659	<b>Totaal</b>
5.131	559	2.154	0	1.824	6.608	1.569	1.939	3.154	378	<b>Mannen</b>
3.496	818	1.391	227	4.484	12.370	7.377	10.927	3.710	4.281	<b>Vrouwen</b>
Gehandicapten tewerkgesteld in een beschutte werkplaats 9B										
0	0	0	0	0	0	0	138	0	0	<b>Totaal</b>
0	0	0	0	0	0	0	138	0	0	<b>Mannen</b>
0	0	0	0	0	0	0	0	0	0	<b>Vrouwen</b>
Strijdkrachten 0										
0	0	80	0	0	11.811	271	235	0	0	<b>Totaal</b>
0	0	80	0	0	10.944	271	235	0	0	<b>Mannen</b>
0	0	0	0	0	867	0	0	0	0	<b>Vrouwen</b>

## Beroep ISCO, geslacht, leeftijd en woonplaats

Grote groep ISCO		Totaal	Van 15 tot 24 jaar	Van 25 tot 49 jaar	50 jaar en meer
<b>België</b>					
<b>TG</b>	<b>Totaal</b>				
	<b>Totaal</b>	<b>4.235.310</b>	<b>345.312</b>	<b>2.994.621</b>	<b>895.378</b>
	<b>Mannen</b>	<b>2.386.870</b>	<b>189.574</b>	<b>1.643.772</b>	<b>553.524</b>
	<b>Vrouwen</b>	<b>1.848.441</b>	<b>155.739</b>	<b>1.350.849</b>	<b>341.853</b>
1	Bedrijfsleiders en hoger kaderpersoneel				
	<b>Totaal</b>	<b>486.599</b>	<b>9.752</b>	<b>345.261</b>	<b>131.586</b>
	Mannen	331.812	5.375	232.202	94.235
	Vrouwen	154.787	4.377	113.059	37.351
2	Intellectuele en wetenschappelijke beroepen				
	<b>Totaal</b>	<b>877.649</b>	<b>45.167</b>	<b>647.144</b>	<b>185.338</b>
	Mannen	402.427	14.114	281.749	106.564
	Vrouwen	475.222	31.053	365.394	78.775
3	Intermediaire functies				
	<b>Totaal</b>	<b>505.377</b>	<b>35.607</b>	<b>358.393</b>	<b>111.377</b>
	Mannen	309.109	16.839	216.406	75.864
	Vrouwen	196.267	18.769	141.986	35.512
4	Bedienden in administratieve functies				
	<b>Totaal</b>	<b>671.271</b>	<b>47.771</b>	<b>475.710</b>	<b>147.791</b>
	Mannen	249.091	17.595	164.565	66.931
	Vrouwen	422.180	30.176	311.145	80.859
5	Dienstverlenend en verkooppersoneel				
	<b>Totaal</b>	<b>455.531</b>	<b>73.084</b>	<b>307.217</b>	<b>75.229</b>
	Mannen	155.416	23.808	102.147	29.462
	Vrouwen	300.115	49.277	205.071	45.768
6	Landbouwers en geschoolde arbeiders in de landbouw en de visserij				
	<b>Totaal</b>	<b>91.120</b>	<b>6.203</b>	<b>55.145</b>	<b>29.772</b>
	Mannen	65.666	4.988	40.194	20.485
	Vrouwen	25.453	1.215	14.951	9.287
7	Ambachtsberoepen en ambachtelijke vakarbeiders				
	<b>Totaal</b>	<b>429.326</b>	<b>56.947</b>	<b>297.022</b>	<b>75.357</b>
	Mannen	397.815	54.491	272.412	70.911
	Vrouwen	31.511	2.456	24.609	4.446
8	Machine- en installatiebestuurders, montagearbeiders				
	<b>Totaal</b>	<b>320.470</b>	<b>33.672</b>	<b>227.975</b>	<b>58.822</b>
	Mannen	267.710	26.801	189.434	51.475
	Vrouwen	52.760	6.871	38.541	7.347
9A	Ongeschoolde arbeiders en bedienden				
	<b>Totaal</b>	<b>355.894</b>	<b>34.068</b>	<b>247.439</b>	<b>74.388</b>
	Mannen	172.111	22.916	116.527	32.668
	Vrouwen	183.783	11.152	130.911	41.720
9B	Gehandicapten tewerkgesteld in een beschutte werkplaats				
	<b>Totaal</b>	<b>9.276</b>	<b>896</b>	<b>6.654</b>	<b>1.727</b>
	Mannen	5.398	631	3.544	1.224
	Vrouwen	3.878	265	3.110	503
0	Strijdkrachten				
	<b>Totaal</b>	<b>32.798</b>	<b>2.146</b>	<b>26.662</b>	<b>3.990</b>
	Mannen	30.314	2.018	24.592	3.705
	Vrouwen	2.484	128	2.071	285

**Beroep ISCO, geslacht, leeftijd en woonplaats (vervolg)**

<b>Grote groep ISCO</b>	<b>Totaal</b>	<b>Van 15 tot 24 jaar</b>	<b>Van 25 tot 49 jaar</b>	<b>50 jaar en meer</b>
<b>Brussels Hoofdstedelijk Gewest</b>				
<b>TG Totaal</b>				
<b>Totaal</b>	<b>372.175</b>	<b>23.852</b>	<b>266.845</b>	<b>81.478</b>
<b>Mannen</b>	<b>208.780</b>	<b>12.914</b>	<b>149.103</b>	<b>46.763</b>
<b>Vrouwen</b>	<b>163.395</b>	<b>10.939</b>	<b>117.741</b>	<b>34.715</b>
1 Bedrijfsleiders en hoger kaderpersoneel				
<b>Totaal</b>	<b>54.685</b>	<b>1.092</b>	<b>38.776</b>	<b>14.817</b>
Mannen	36.693	469	26.179	10.044
Vrouwen	17.992	623	12.597	4.773
2 Intellectuele en wetenschappelijke beroepen				
<b>Totaal</b>	<b>96.344</b>	<b>3.015</b>	<b>70.980</b>	<b>22.350</b>
Mannen	49.103	1.294	35.114	12.695
Vrouwen	47.242	1.721	35.866	9.654
3 Intermediaire functies				
<b>Totaal</b>	<b>34.218</b>	<b>2.251</b>	<b>24.397</b>	<b>7.570</b>
Mannen	20.152	1.131	14.778	4.242
Vrouwen	14.066	1.120	9.618	3.328
4 Bedienden in administratieve functies				
<b>Totaal</b>	<b>79.298</b>	<b>5.553</b>	<b>56.780</b>	<b>16.965</b>
Mannen	31.722	1.939	22.680	7.102
Vrouwen	47.576	3.614	34.099	9.863
5 Dienstverlenend en verkooppersoneel				
<b>Totaal</b>	<b>38.321</b>	<b>5.226</b>	<b>26.455</b>	<b>6.640</b>
Mannen	18.472	2.548	12.338	3.585
Vrouwen	19.850	2.678	14.117	3.054
6 Landbouwers en geschoolde arbeiders in de landbouw en de visserij				
<b>Totaal</b>	<b>1.177</b>	<b>70</b>	<b>831</b>	<b>275</b>
Mannen	1.044	0	831	213
Vrouwen	133	70	0	62
7 Ambachtsberoepen en ambachtelijke vakarbeiders				
<b>Totaal</b>	<b>19.384</b>	<b>1.958</b>	<b>13.609</b>	<b>3.817</b>
Mannen	18.108	1.958	12.511	3.639
Vrouwen	1.276	0	1.098	178
8 Machine- en installatiebestuurders, montagearbeiders				
<b>Totaal</b>	<b>13.594</b>	<b>1.034</b>	<b>9.535</b>	<b>3.025</b>
Mannen	12.730	1.034	8.976	2.719
Vrouwen	864	0	559	306
9A Ongeschoolde arbeiders en bedienden				
<b>Totaal</b>	<b>34.213</b>	<b>3.593</b>	<b>24.675</b>	<b>5.945</b>
Mannen	19.816	2.480	14.888	2.447
Vrouwen	14.397	1.112	9.787	3.498
0 Strijdkrachten				
<b>Totaal</b>	<b>941</b>	<b>59</b>	<b>808</b>	<b>74</b>
Mannen	941	59	808	74
Vrouwen	0	0	0	0

**Beroep ISCO, geslacht, leeftijd en woonplaats (vervolg)**

<b>Grote groep ISCO</b>	<b>Totaal</b>	<b>Van 15 tot 24 jaar</b>	<b>Van 25 tot 49 jaar</b>	<b>50 jaar en meer</b>
<b>Vlaams Gewest</b>				
<b>TG Totaal</b>				
<b>Totaal</b>	<b>2.606.711</b>	<b>226.981</b>	<b>1.849.526</b>	<b>530.204</b>
<b>Mannen</b>	<b>1.462.559</b>	<b>123.018</b>	<b>1.002.873</b>	<b>336.668</b>
<b>Vrouwen</b>	<b>1.144.151</b>	<b>103.963</b>	<b>846.653</b>	<b>193.536</b>
1 Bedrijfsleiders en hoger kaderpersoneel				
<b>Totaal</b>	<b>307.305</b>	<b>6.172</b>	<b>222.900</b>	<b>78.233</b>
Mannen	213.822	3.780	152.563	57.478
Vrouwen	93.483	2.392	70.337	20.755
2 Intellectuele en wetenschappelijke beroepen				
<b>Totaal</b>	<b>509.978</b>	<b>29.387</b>	<b>380.409</b>	<b>100.182</b>
Mannen	230.817	8.342	162.430	60.045
Vrouwen	279.161	21.045	217.979	40.137
3 Intermediaire functies				
<b>Totaal</b>	<b>324.525</b>	<b>24.570</b>	<b>232.710</b>	<b>67.246</b>
Mannen	200.640	12.238	140.479	47.924
Vrouwen	123.885	12.332	92.231	19.322
4 Bedienden in administratieve functies				
<b>Totaal</b>	<b>397.437</b>	<b>30.767</b>	<b>284.708</b>	<b>81.962</b>
Mannen	136.892	11.131	88.697	37.064
Vrouwen	260.546	19.636	196.012	44.898
5 Dienstverlenend en verkooppersoneel				
<b>Totaal</b>	<b>269.312</b>	<b>46.603</b>	<b>177.217</b>	<b>45.492</b>
Mannen	84.264	14.456	53.458	16.350
Vrouwen	185.048	32.148	123.758	29.142
6 Landbouwers en geschoolde arbeiders in de landbouw en de visserij				
<b>Totaal</b>	<b>56.543</b>	<b>3.688</b>	<b>34.068</b>	<b>18.787</b>
Mannen	38.857	2.777	23.383	12.697
Vrouwen	17.686	911	10.685	6.090
7 Ambachtsberoepen en ambachtelijke vakarbeiders				
<b>Totaal</b>	<b>264.568</b>	<b>35.086</b>	<b>181.158</b>	<b>48.324</b>
Mannen	242.441	33.352	163.426	45.663
Vrouwen	22.127	1.734	17.733	2.660
8 Machine- en installatiebestuurders, montagearbeiders				
<b>Totaal</b>	<b>230.474</b>	<b>26.931</b>	<b>163.703</b>	<b>39.840</b>
Mannen	187.043	20.573	131.869	34.602
Vrouwen	43.431	6.358	31.835	5.238
9A Ongeschoolde arbeiders en bedienden				
<b>Totaal</b>	<b>221.824</b>	<b>21.776</b>	<b>153.096</b>	<b>46.952</b>
Mannen	108.658	14.635	71.633	22.390
Vrouwen	113.167	7.141	81.463	24.563
9B Gehandicapten tewerkgesteld in een beschutte werkplaats				
<b>Totaal</b>	<b>9.139</b>	<b>896</b>	<b>6.620</b>	<b>1.623</b>
Mannen	5.261	631	3.510	1.120
Vrouwen	3.878	265	3.110	503
0 Strijdkrachten				
<b>Totaal</b>	<b>15.605</b>	<b>1.104</b>	<b>12.936</b>	<b>1.565</b>
Mannen	13.865	1.104	11.425	1.336
Vrouwen	1.739	0	1.511	229

**Beroep ISCO, geslacht, leeftijd en woonplaats (vervolg en einde)**

<b>Grote groep ISCO</b>		<b>Totaal</b>	<b>Van 15 tot 24 jaar</b>	<b>Van 25 tot 49 jaar</b>	<b>50 jaar en meer</b>
<b>Waals Gewest</b>					
<b>TG</b>	<b>Totaal</b>				
	<b>Totaal</b>	<b>1.256.425</b>	<b>94.479</b>	<b>878.250</b>	<b>283.696</b>
	<b>Mannen</b>	<b>715.531</b>	<b>53.641</b>	<b>491.795</b>	<b>170.094</b>
	<b>Vrouwen</b>	<b>540.894</b>	<b>40.838</b>	<b>386.455</b>	<b>113.602</b>
1	Bedrijfsleiders en hoger kaderpersoneel				
	<b>Totaal</b>	<b>124.609</b>	<b>2.488</b>	<b>83.585</b>	<b>38.537</b>
	Mannen	81.297	1.125	53.459	26.713
	Vrouwen	43.312	1.363	30.125	11.824
2	Intellectuele en wetenschappelijke beroepen				
	<b>Totaal</b>	<b>271.326</b>	<b>12.765</b>	<b>195.755</b>	<b>62.807</b>
	Mannen	122.507	4.478	84.205	33.823
	Vrouwen	148.820	8.287	111.549	28.984
3	Intermediaire functies				
	<b>Totaal</b>	<b>146.633</b>	<b>8.786</b>	<b>101.286</b>	<b>36.560</b>
	Mannen	88.317	3.470	61.149	23.698
	Vrouwen	58.316	5.316	40.137	12.862
4	Bedienden in administratieve functies				
	<b>Totaal</b>	<b>194.537</b>	<b>11.450</b>	<b>134.222</b>	<b>48.864</b>
	Mannen	80.478	4.525	53.188	22.765
	Vrouwen	114.058	6.926	81.034	26.099
5	Dienstverlenend en verkooppersoneel				
	<b>Totaal</b>	<b>147.898</b>	<b>21.254</b>	<b>103.545</b>	<b>23.098</b>
	Mannen	52.681	6.804	36.350	9.527
	Vrouwen	95.217	14.451	67.195	13.571
6	Landbouwers en geschoolde arbeiders in de landbouw en de visserij				
	<b>Totaal</b>	<b>33.400</b>	<b>2.445</b>	<b>20.245</b>	<b>10.710</b>
	Mannen	25.765	2.211	15.979	7.575
	Vrouwen	7.635	234	4.266	3.135
7	Ambachtsberoepen en ambachtelijke vakarbeiders				
	<b>Totaal</b>	<b>145.373</b>	<b>19.902</b>	<b>102.255</b>	<b>23.217</b>
	Mannen	137.265	19.181	96.476	21.609
	Vrouwen	8.108	721	5.779	1.608
8	Machine- en installatiebestuurders, montagearbeiders				
	<b>Totaal</b>	<b>76.401</b>	<b>5.707</b>	<b>54.737</b>	<b>15.957</b>
	Mannen	67.937	5.194	48.589	14.154
	Vrouwen	8.464	513	6.148	1.803
9A	Ongeschoolde arbeiders en bedienden				
	<b>Totaal</b>	<b>99.857</b>	<b>8.699</b>	<b>69.668</b>	<b>21.491</b>
	Mannen	43.637	5.800	30.006	7.831
	Vrouwen	56.220	2.899	39.661	13.660
9B	Gehandicapten tewerkgesteld in een beschutte werkplaats				
	<b>Totaal</b>	<b>138</b>	<b>0</b>	<b>33</b>	<b>104</b>
	Mannen	138	0	33	104
	Vrouwen	0	0	0	0
0	Strijdkrachten				
	<b>Totaal</b>	<b>16.252</b>	<b>983</b>	<b>12.919</b>	<b>2.351</b>
	Mannen	15.508	854	12.359	2.295
	Vrouwen	745	128	560	56

**Economische activiteit NACE, effectieve gewone arbeidsduur, geslacht en woonplaats**

Sectie van de NACE								
Gewone wekelijkse arbeidsduur	Totaal activiteiten	Primaire sector	Secundaire sector				Tertiaire	
		A en B	Totaal secundaire sector	C	D	E	F	Totaal tertiaire sector
<b>België</b>								
<b>Algemeen totaal</b>								
Totaal	4.235.310	86.356	1.045.531	9.121	727.157	32.428	276.826	3.103.423
Mannen	2.386.870	58.946	835.672	7.486	548.647	25.757	253.781	1.492.252
Vrouwen	1.848.441	27.410	209.860	1.635	178.509	6.671	23.044	1.611.171
<b>Weet niet</b>								
Totaal	174.602	16.436	32.008	354	16.144	292	15.218	126.158
Mannen	117.605	11.816	27.636	320	12.529	234	14.553	78.152
Vrouwen	56.998	4.620	4.372	34	3.615	57	665	48.006
<b>Niet gewerkt</b>								
Totaal	476.522	2.831	118.294	674	78.293	3.458	35.871	355.397
Mannen	239.055	1.838	91.260	674	54.666	2.857	33.062	145.956
Vrouwen	237.468	993	27.035	0	23.626	600	2.808	209.440
<b>1 - 10 uren</b>								
Totaal	103.678	2.231	10.964	187	7.967	603	2.207	90.483
Mannen	33.036	641	6.596	109	4.959	352	1.177	25.799
Vrouwen	70.641	1.590	4.368	78	3.008	251	1.030	64.684
<b>11 - 20 uren</b>								
Totaal	396.401	5.377	42.747	353	32.748	1.340	8.306	348.277
Mannen	96.484	2.427	19.364	271	13.725	596	4.772	74.693
Vrouwen	299.917	2.950	23.383	81	19.023	744	3.534	273.585
<b>21 - 30 uren</b>								
Totaal	485.075	4.956	77.989	921	59.002	2.537	15.529	402.131
Mannen	174.319	2.509	52.850	921	37.433	1.854	12.641	118.961
Vrouwen	310.756	2.447	25.139	0	21.569	682	2.888	283.170
<b>31 - 32 uren</b>								
Totaal	176.123	1.695	56.892	175	42.381	1.054	13.282	117.536
Mannen	88.831	834	42.179	175	29.091	856	12.056	45.818
Vrouwen	87.291	860	14.713	0	13.290	198	1.225	71.718
<b>33 - 34 uren</b>								
Totaal	29.913	183	4.795	0	4.244	358	194	24.934
Mannen	11.949	183	3.260	0	2.777	289	194	8.506
Vrouwen	17.964	0	1.536	0	1.467	69	0	16.428
<b>35 - 36 uren</b>								
Totaal	182.215	1.060	25.225	72	20.022	1.790	3.341	155.929
Mannen	97.444	454	20.059	72	15.819	1.340	2.827	76.932
Vrouwen	84.770	606	5.166	0	4.202	450	514	78.998
<b>37 - 38 uren</b>								
Totaal	965.475	6.799	275.482	3.368	212.955	10.851	48.309	683.194
Mannen	616.633	6.025	222.451	2.545	166.225	8.827	44.854	388.157
Vrouwen	348.842	774	53.031	823	46.730	2.024	3.455	295.037
<b>39 - 40 uren</b>								
Totaal	570.582	5.419	254.923	1.807	157.198	5.711	90.207	310.241
Mannen	415.815	3.501	220.205	1.378	128.849	4.649	85.329	192.109
Vrouwen	154.767	1.918	34.718	429	28.349	1.061	4.878	118.132
<b>41 - 97 uren</b>								
Totaal	674.724	39.370	146.212	1.208	96.204	4.436	44.363	489.143
Mannen	495.698	28.718	129.812	1.020	82.575	3.902	42.316	337.169
Vrouwen	179.026	10.652	16.400	189	13.630	535	2.047	151.974



## Sectie van de NACE

## sector

G	H	I	J	K	L	M	N	O	P en Q	Gewone wekelijkse arbeidsduur
<b>België</b>										
<b>Algemeen totaal</b>										
<b>567.888</b>	<b>143.752</b>	<b>313.183</b>	<b>161.802</b>	<b>368.904</b>	<b>419.542</b>	<b>389.410</b>	<b>516.669</b>	<b>170.156</b>	<b>52.117</b>	<b>Totaal</b>
295.607	73.869	236.961	88.248	214.783	236.448	128.341	119.648	79.004	19.343	Mannen
272.281	69.883	76.223	73.553	154.122	183.094	261.069	397.021	91.152	32.774	Vrouwen
<b>Weet niet</b>										
<b>27.960</b>	<b>13.978</b>	<b>14.828</b>	<b>5.371</b>	<b>17.344</b>	<b>7.720</b>	<b>6.016</b>	<b>19.771</b>	<b>12.362</b>	<b>808</b>	<b>Totaal</b>
17.445	7.504	12.584	4.127	12.998	5.046	2.508	8.269	7.189	483	Mannen
10.515	6.474	2.244	1.244	4.346	2.674	3.508	11.502	5.172	325	Vrouwen
<b>Niet gewerkt</b>										
<b>43.648</b>	<b>9.398</b>	<b>33.819</b>	<b>16.969</b>	<b>33.292</b>	<b>51.380</b>	<b>84.671</b>	<b>60.888</b>	<b>15.534</b>	<b>5.798</b>	<b>Totaal</b>
18.374	3.545	26.196	8.376	16.722	28.576	24.701	9.838	7.299	2.329	Mannen
25.274	5.853	7.623	8.593	16.570	22.804	59.970	51.049	8.235	3.469	Vrouwen
<b>1 - 10 uren</b>										
<b>14.207</b>	<b>8.913</b>	<b>2.978</b>	<b>1.920</b>	<b>8.601</b>	<b>12.033</b>	<b>15.687</b>	<b>12.120</b>	<b>6.466</b>	<b>7.558</b>	<b>Totaal</b>
4.622	3.852	2.072	703	3.825	3.022	3.459	1.929	1.311	1.004	Mannen
9.585	5.061	906	1.217	4.776	9.011	12.228	10.191	5.155	6.554	Vrouwen
<b>11 - 20 uren</b>										
<b>57.938</b>	<b>21.707</b>	<b>15.595</b>	<b>9.353</b>	<b>30.679</b>	<b>38.013</b>	<b>59.340</b>	<b>86.479</b>	<b>21.920</b>	<b>7.252</b>	<b>Totaal</b>
14.082	7.691	7.322	2.347	7.260	8.018	14.140	7.598	5.495	740	Mannen
43.857	14.016	8.273	7.006	23.419	29.995	45.201	78.881	16.425	6.513	Vrouwen
<b>21 - 30 uren</b>										
<b>62.557</b>	<b>12.168</b>	<b>26.171</b>	<b>22.452</b>	<b>33.302</b>	<b>50.922</b>	<b>80.471</b>	<b>89.550</b>	<b>20.366</b>	<b>4.172</b>	<b>Totaal</b>
16.445	4.197	16.240	7.467	10.948	22.291	23.340	9.768	6.860	1.405	Mannen
46.112	7.971	9.931	14.985	22.354	28.631	57.131	79.782	13.507	2.767	Vrouwen
<b>31 - 32 uren</b>										
<b>19.411</b>	<b>2.244</b>	<b>14.586</b>	<b>5.474</b>	<b>14.620</b>	<b>16.260</b>	<b>12.650</b>	<b>25.319</b>	<b>6.145</b>	<b>829</b>	<b>Totaal</b>
7.434	940	10.953	1.465	6.829	7.572	3.826	4.562	2.022	216	Mannen
11.976	1.304	3.633	4.009	7.791	8.688	8.824	20.757	4.123	613	Vrouwen
<b>33 - 34 uren</b>										
<b>3.858</b>	<b>215</b>	<b>1.804</b>	<b>2.243</b>	<b>2.567</b>	<b>3.517</b>	<b>5.416</b>	<b>3.935</b>	<b>1.156</b>	<b>223</b>	<b>Totaal</b>
1.072	33	1.235	352	634	1.976	2.092	868	176	68	Mannen
2.786	183	569	1.892	1.933	1.541	3.324	3.067	979	154	Vrouwen
<b>35 - 36 uren</b>										
<b>33.894</b>	<b>2.993</b>	<b>13.599</b>	<b>18.619</b>	<b>12.248</b>	<b>23.323</b>	<b>27.186</b>	<b>14.807</b>	<b>7.861</b>	<b>1.399</b>	<b>Totaal</b>
17.080	1.669	10.778	10.520	7.000	12.217	10.068	3.056	4.161	382	Mannen
16.814	1.324	2.821	8.099	5.247	11.106	17.118	11.751	3.700	1.018	Vrouwen
<b>37 - 38 uren</b>										
<b>121.923</b>	<b>18.895</b>	<b>98.091</b>	<b>39.231</b>	<b>70.611</b>	<b>148.862</b>	<b>34.179</b>	<b>105.094</b>	<b>35.995</b>	<b>10.314</b>	<b>Totaal</b>
75.199	11.609	72.280	22.183	38.773	98.138	14.694	32.681	18.422	4.177	Mannen
46.724	7.286	25.810	17.048	31.837	50.724	19.485	72.413	17.572	6.137	Vrouwen
<b>39 - 40 uren</b>										
<b>57.522</b>	<b>12.292</b>	<b>45.461</b>	<b>14.291</b>	<b>58.821</b>	<b>33.718</b>	<b>26.655</b>	<b>38.002</b>	<b>17.504</b>	<b>5.973</b>	<b>Totaal</b>
38.658	6.687	36.529	8.993	41.613	23.457	11.219	11.894	10.190	2.868	Mannen
18.864	5.605	8.932	5.298	17.208	10.261	15.436	26.108	7.314	3.105	Vrouwen
<b>41 - 97 uren</b>										
<b>124.970</b>	<b>40.948</b>	<b>46.252</b>	<b>25.878</b>	<b>86.819</b>	<b>33.794</b>	<b>37.139</b>	<b>60.704</b>	<b>24.848</b>	<b>7.791</b>	<b>Totaal</b>
85.196	26.143	40.771	21.716	68.179	26.135	18.294	29.184	15.879	5.672	Mannen
39.774	14.805	5.481	4.162	18.640	7.659	18.845	31.519	8.969	2.119	Vrouwen

**Economische activiteit NACE, effectieve gewone arbeidsduur, geslacht en woonplaats**

Sectie van de NACE								
Gewone wekelijkse arbeidsduur	Totaal activiteiten	Primaire sector	Secundaire sector				Tertiaire	
		A en B	Totaal secundaire sector	C	D	E	F	Totaal tertiaire sector
<b>Brussels Hoofdstedelijk Gewest</b>								
<b>Algemeen totaal</b>								
Totaal	372.175	567	41.244	613	23.156	1.381	16.094	330.364
Mannen	208.780	373	32.239	405	16.473	523	14.839	176.167
Vrouwen	163.395	194	9.004	208	6.683	858	1.255	154.197
<b>Weet niet</b>								
Totaal	11.390	0	1.801	0	745	0	1.056	9.589
Mannen	8.223	0	1.540	0	485	0	1.056	6.682
Vrouwen	3.167	0	261	0	261	0	0	2.906
<b>Niet gewerkt</b>								
Totaal	42.420	0	4.335	68	2.162	138	1.967	38.085
Mannen	20.126	0	3.460	68	1.703	71	1.618	16.666
Vrouwen	22.294	0	875	0	459	67	349	21.420
<b>1 - 10 uren</b>								
Totaal	6.751	63	708	0	640	0	68	5.980
Mannen	2.655	0	484	0	417	0	68	2.170
Vrouwen	4.096	63	223	0	223	0	0	3.810
<b>11 - 20 uren</b>								
Totaal	30.634	0	847	0	778	69	0	29.787
Mannen	10.907	0	357	0	357	0	0	10.550
Vrouwen	19.727	0	490	0	421	69	0	19.237
<b>21 - 30 uren</b>								
Totaal	38.737	67	2.875	0	1.689	0	1.186	35.796
Mannen	16.021	0	1.866	0	868	0	998	14.155
Vrouwen	22.716	67	1.009	0	820	0	189	21.640
<b>31 - 32 uren</b>								
Totaal	12.709	89	1.801	0	923	73	805	10.819
Mannen	7.254	89	1.384	0	728	0	656	5.782
Vrouwen	5.455	0	417	0	196	73	149	5.038
<b>33 - 34 uren</b>								
Totaal	2.320	0	0	0	0	0	0	2.320
Mannen	607	0	0	0	0	0	0	607
Vrouwen	1.713	0	0	0	0	0	0	1.713
<b>35 - 36 uren</b>								
Totaal	19.633	0	956	0	682	71	203	18.676
Mannen	11.344	0	832	0	557	71	203	10.513
Vrouwen	8.289	0	125	0	125	0	0	8.164
<b>37 - 38 uren</b>								
Totaal	91.211	147	10.900	68	7.383	434	3.015	80.164
Mannen	51.561	147	8.211	68	5.333	71	2.740	43.203
Vrouwen	39.650	0	2.689	0	2.050	362	276	36.961
<b>39 - 40 uren</b>								
Totaal	49.064	139	10.621	335	3.947	372	5.966	38.304
Mannen	33.315	75	8.979	127	2.850	240	5.762	24.261
Vrouwen	15.749	64	1.642	208	1.098	132	204	14.043
<b>41 - 97 uren</b>								
Totaal	67.306	62	6.400	142	4.206	224	1.828	60.844
Mannen	46.767	62	5.127	142	3.176	69	1.739	41.578
Vrouwen	20.539	0	1.274	0	1.030	155	89	19.265

(vervolg)

Sectie van de NACE

sector

G	H	I	J	K	L	M	N	O	P en Q	Gewone wekelijkse arbeidsduur
<b>Brussels Hoofdstedelijk Gewest</b>										
<b>Algemeen totaal</b>										
<b>47.496</b>	<b>22.330</b>	<b>24.004</b>	<b>17.766</b>	<b>64.275</b>	<b>39.332</b>	<b>33.290</b>	<b>39.185</b>	<b>21.364</b>	<b>21.323</b>	<b>Totaal</b>
27.960	12.890	18.182	10.217	39.184	20.745	11.306	12.804	12.621	10.257	Mannen
19.536	9.440	5.821	7.549	25.091	18.586	21.984	26.382	8.743	11.066	Vrouwen
<b>Weet niet</b>										
<b>1.710</b>	<b>751</b>	<b>701</b>	<b>151</b>	<b>2.161</b>	<b>1.007</b>	<b>743</b>	<b>1.070</b>	<b>1.168</b>	<b>127</b>	<b>Totaal</b>
1.356	425	701	151	1.674	692	281	493	909	0	Mannen
354	326	0	0	487	315	462	577	259	127	Vrouwen
<b>Niet gewerkt</b>										
<b>4.382</b>	<b>1.684</b>	<b>2.544</b>	<b>1.652</b>	<b>6.796</b>	<b>5.233</b>	<b>7.298</b>	<b>4.108</b>	<b>1.893</b>	<b>2.495</b>	<b>Totaal</b>
1.802	809	1.844	841	3.373	2.745	2.095	1.194	1.002	960	Mannen
2.580	875	700	811	3.423	2.488	5.203	2.913	891	1.536	Vrouwen
<b>1 - 10 uren</b>										
<b>235</b>	<b>899</b>	<b>129</b>	<b>130</b>	<b>1.732</b>	<b>381</b>	<b>1.419</b>	<b>424</b>	<b>325</b>	<b>306</b>	<b>Totaal</b>
95	475	129	0	730	130	400	80	78	54	Mannen
140	424	0	130	1.002	251	1.020	344	248	252	Vrouwen
<b>11 - 20 uren</b>										
<b>4.143</b>	<b>4.039</b>	<b>1.343</b>	<b>546</b>	<b>5.338</b>	<b>2.590</b>	<b>4.461</b>	<b>4.663</b>	<b>1.956</b>	<b>708</b>	<b>Totaal</b>
1.543	1.954	1.003	71	2.229	648	1.177	673	1.116	137	Mannen
2.600	2.086	340	475	3.109	1.943	3.284	3.990	840	571	Vrouwen
<b>21 - 30 uren</b>										
<b>4.160</b>	<b>2.051</b>	<b>1.591</b>	<b>1.504</b>	<b>5.564</b>	<b>4.700</b>	<b>6.439</b>	<b>5.439</b>	<b>2.565</b>	<b>1.783</b>	<b>Totaal</b>
1.472	762	1.070	951	2.799	2.253	1.724	835	1.391	900	Mannen
2.688	1.289	521	554	2.765	2.447	4.715	4.604	1.174	883	Vrouwen
<b>31 - 32 uren</b>										
<b>1.218</b>	<b>476</b>	<b>1.338</b>	<b>520</b>	<b>2.135</b>	<b>1.424</b>	<b>741</b>	<b>1.637</b>	<b>992</b>	<b>339</b>	<b>Totaal</b>
641	171	1.043	238	1.202	960	71	712	527	216	Mannen
576	305	296	282	932	464	670	925	465	123	Vrouwen
<b>33 - 34 uren</b>										
<b>190</b>	<b>0</b>	<b>84</b>	<b>0</b>	<b>564</b>	<b>417</b>	<b>321</b>	<b>405</b>	<b>206</b>	<b>132</b>	<b>Totaal</b>
0	0	0	0	117	143	71	136	71	68	Mannen
190	0	84	0	447	275	250	269	135	63	Vrouwen
<b>35 - 36 uren</b>										
<b>3.370</b>	<b>647</b>	<b>1.051</b>	<b>3.566</b>	<b>3.233</b>	<b>1.447</b>	<b>2.529</b>	<b>1.266</b>	<b>850</b>	<b>717</b>	<b>Totaal</b>
2.001	376	1.051	1.945	2.191	833	973	401	515	226	Mannen
1.370	271	0	1.621	1.042	614	1.556	864	335	491	Vrouwen
<b>37 - 38 uren</b>										
<b>12.072</b>	<b>4.510</b>	<b>8.014</b>	<b>4.867</b>	<b>11.153</b>	<b>15.166</b>	<b>3.901</b>	<b>10.024</b>	<b>4.872</b>	<b>5.585</b>	<b>Totaal</b>
8.038	2.478	5.856	2.467	6.127	8.168	1.878	2.983	2.980	2.228	Mannen
4.035	2.033	2.158	2.400	5.025	6.998	2.023	7.041	1.893	3.357	Vrouwen
<b>39 - 40 uren</b>										
<b>5.456</b>	<b>2.591</b>	<b>3.659</b>	<b>2.395</b>	<b>9.722</b>	<b>3.484</b>	<b>1.995</b>	<b>2.529</b>	<b>2.523</b>	<b>3.948</b>	<b>Totaal</b>
3.559	2.014	2.675	1.773	6.804	1.979	964	812	1.678	2.003	Mannen
1.897	577	985	622	2.918	1.505	1.032	1.717	846	1.945	Vrouwen
<b>41 - 97 uren</b>										
<b>10.560</b>	<b>4.681</b>	<b>3.549</b>	<b>2.435</b>	<b>15.877</b>	<b>3.484</b>	<b>3.442</b>	<b>7.620</b>	<b>4.012</b>	<b>5.183</b>	<b>Totaal</b>
7.453	3.426	2.811	1.781	11.936	2.196	1.672	4.484	2.354	3.465	Mannen
3.106	1.255	738	654	3.941	1.288	1.770	3.136	1.658	1.718	Vrouwen

**Economische activiteit NACE, effectieve gewone arbeidsduur, geslacht en woonplaats**

Sectie van de NACE								
Gewone wekelijkse arbeidsduur	Totaal activiteiten	Primaire sector	Secundaire sector				Tertiaire	
		A en B	Totaal secundaire sector	C	D	E	F	Totaal tertiaire sector
<b>Vlaams Gewest</b>								
<b>Algemeen totaal</b>								
Totaal	2.606.711	52.969	720.588	1.985	526.009	18.770	173.824	1.833.153
Mannen	1.462.559	34.209	566.427	1.317	392.664	15.135	157.312	861.922
Vrouwen	1.144.151	18.760	154.161	668	133.345	3.635	16.512	971.231
<b>Weet niet</b>								
Totaal	85.278	6.103	17.012	0	9.147	113	7.751	62.163
Mannen	57.582	4.550	14.858	0	7.456	113	7.288	38.174
Vrouwen	27.697	1.553	2.154	0	1.691	0	463	23.989
<b>Niet gewerkt</b>								
Totaal	300.381	1.897	82.827	101	58.600	2.460	21.666	215.656
Mannen	148.948	1.160	61.717	101	39.763	2.086	19.767	86.071
Vrouwen	151.433	737	21.110	0	18.837	374	1.899	129.585
<b>1 - 10 uren</b>								
Totaal	64.319	1.740	6.362	0	4.801	343	1.218	56.218
Mannen	20.365	459	3.642	0	2.898	231	513	16.264
Vrouwen	43.955	1.281	2.720	0	1.903	112	705	39.954
<b>11 - 20 uren</b>								
Totaal	240.414	3.798	31.732	194	24.352	798	6.389	204.883
Mannen	57.342	1.759	14.382	112	10.362	378	3.529	41.201
Vrouwen	183.072	2.040	17.351	81	13.989	421	2.859	163.682
<b>21 - 30 uren</b>								
Totaal	303.334	3.508	57.568	113	46.776	1.605	9.074	242.258
Mannen	106.566	1.617	38.035	113	29.804	1.057	7.061	66.914
Vrouwen	196.768	1.892	19.533	0	16.971	549	2.013	175.344
<b>31 - 32 uren</b>								
Totaal	124.461	1.369	45.161	0	35.513	946	8.702	77.932
Mannen	62.182	509	32.627	0	24.052	856	7.719	29.046
Vrouwen	62.280	860	12.534	0	11.462	89	983	48.885
<b>33 - 34 uren</b>								
Totaal	20.237	0	4.054	0	3.502	358	194	16.183
Mannen	8.464	0	2.938	0	2.455	289	194	5.526
Vrouwen	11.773	0	1.116	0	1.047	69	0	10.657
<b>35 - 36 uren</b>								
Totaal	99.870	597	15.500	0	12.890	785	1.825	83.773
Mannen	50.221	297	12.089	0	10.154	442	1.493	37.834
Vrouwen	49.649	299	3.411	0	2.736	343	332	45.939
<b>37 - 38 uren</b>								
Totaal	546.422	3.191	175.526	675	142.042	6.277	26.532	367.705
Mannen	350.472	2.894	139.286	404	109.132	5.247	24.503	208.292
Vrouwen	195.950	297	36.240	270	32.910	1.031	2.029	159.413
<b>39 - 40 uren</b>								
Totaal	375.622	4.074	181.742	345	120.773	2.434	58.190	189.805
Mannen	273.282	2.389	155.282	217	98.426	1.907	54.731	115.612
Vrouwen	102.340	1.685	26.461	128	22.347	527	3.459	74.194
<b>41 - 97 uren</b>								
Totaal	446.371	26.691	103.105	558	67.613	2.651	32.283	316.575
Mannen	327.135	18.576	91.573	370	58.161	2.529	30.513	216.986
Vrouwen	119.236	8.115	11.532	189	9.451	121	1.770	99.589

(vervolg)

Sectie van de NACE

sector

G	H	I	J	K	L	M	N	O	P en Q	Gewone wekelijkse arbeidsduur
<b>Vlaams Gewest</b>										
<b>Algemeen totaal</b>										
<b>357.367</b>	<b>81.106</b>	<b>204.601</b>	<b>96.661</b>	<b>222.594</b>	<b>212.063</b>	<b>222.300</b>	<b>317.090</b>	<b>98.069</b>	<b>21.302</b>	<b>Totaal</b>
182.573	39.942	148.993	51.463	125.743	118.537	75.814	68.255	44.342	6.260	Mannen
174.794	41.164	55.608	45.198	96.851	93.526	146.486	248.835	53.727	15.042	Vrouwen
<b>Weet niet</b>										
<b>14.048</b>	<b>8.338</b>	<b>8.664</b>	<b>2.349</b>	<b>8.817</b>	<b>2.673</b>	<b>2.758</b>	<b>7.943</b>	<b>6.357</b>	<b>216</b>	<b>Totaal</b>
8.899	4.256	6.955	1.744	6.504	1.415	1.236	3.511	4.399	216	Mannen
5.149	4.082	1.709	604	2.313	1.258	1.522	4.432	2.919	0	Vrouwen
<b>Niet gewerkt</b>										
<b>27.488</b>	<b>5.210</b>	<b>21.771</b>	<b>10.509</b>	<b>20.333</b>	<b>27.105</b>	<b>50.200</b>	<b>41.332</b>	<b>9.376</b>	<b>2.333</b>	<b>Totaal</b>
11.515	2.066	16.087	4.648	9.878	15.362	14.888	6.232	4.395	1.000	Mannen
15.974	3.144	5.685	5.861	10.455	11.743	35.312	35.099	4.981	1.332	Vrouwen
<b>1 - 10 uren</b>										
<b>10.481</b>	<b>5.874</b>	<b>1.900</b>	<b>1.567</b>	<b>4.831</b>	<b>6.043</b>	<b>7.152</b>	<b>8.796</b>	<b>3.893</b>	<b>5.681</b>	<b>Totaal</b>
3.392	2.453	1.315	604	2.254	1.455	1.910	1.392	706	783	Mannen
7.089	3.421	586	963	2.576	4.587	5.241	7.404	3.188	4.898	Vrouwen
<b>11 - 20 uren</b>										
<b>34.754</b>	<b>10.872</b>	<b>9.838</b>	<b>6.057</b>	<b>17.937</b>	<b>18.354</b>	<b>33.638</b>	<b>55.491</b>	<b>13.279</b>	<b>4.664</b>	<b>Totaal</b>
7.816	2.903	4.422	1.763	3.594	4.224	8.324	4.362	3.362	431	Mannen
26.938	7.970	5.416	4.293	14.343	14.129	25.314	51.128	9.917	4.233	Vrouwen
<b>21 - 30 uren</b>										
<b>37.914</b>	<b>6.321</b>	<b>18.035</b>	<b>15.077</b>	<b>20.551</b>	<b>28.112</b>	<b>43.174</b>	<b>59.528</b>	<b>11.972</b>	<b>1.574</b>	<b>Totaal</b>
9.436	2.110	9.832	4.722	6.104	11.833	12.705	5.950	3.767	455	Mannen
28.478	4.212	8.203	10.355	14.448	16.279	30.469	53.578	8.205	1.118	Vrouwen
<b>31 - 32 uren</b>										
<b>13.548</b>	<b>1.130</b>	<b>9.817</b>	<b>3.592</b>	<b>9.672</b>	<b>10.002</b>	<b>8.493</b>	<b>17.656</b>	<b>3.576</b>	<b>445</b>	<b>Totaal</b>
4.776	616	6.951	907	4.517	4.340	2.844	3.034	1.062	0	Mannen
8.772	515	2.866	2.685	5.155	5.662	5.649	14.623	2.514	445	Vrouwen
<b>33 - 34 uren</b>										
<b>2.812</b>	<b>183</b>	<b>929</b>	<b>1.593</b>	<b>1.484</b>	<b>1.832</b>	<b>4.078</b>	<b>2.556</b>	<b>627</b>	<b>91</b>	<b>Totaal</b>
927	0	722	221	194	1.090	1.799	572	0	0	Mannen
1.885	183	206	1.372	1.289	741	2.279	1.984	627	91	Vrouwen
<b>35 - 36 uren</b>										
<b>19.879</b>	<b>1.048</b>	<b>7.597</b>	<b>9.991</b>	<b>5.727</b>	<b>10.657</b>	<b>15.696</b>	<b>8.298</b>	<b>4.445</b>	<b>435</b>	<b>Totaal</b>
8.703	558	5.814	5.602	2.531	5.155	5.593	1.504	2.374	0	Mannen
11.175	490	1.783	4.389	3.196	5.503	10.103	6.794	2.071	435	Vrouwen
<b>37 - 38 uren</b>										
<b>73.358</b>	<b>8.780</b>	<b>62.392</b>	<b>22.471</b>	<b>41.684</b>	<b>68.181</b>	<b>15.343</b>	<b>53.375</b>	<b>18.848</b>	<b>3.273</b>	<b>Totaal</b>
44.995	5.636	44.073	12.911	22.096	44.219	6.035	17.601	9.313	1.414	Mannen
28.363	3.145	18.319	9.560	19.588	23.962	9.308	35.774	9.535	1.859	Vrouwen
<b>39 - 40 uren</b>										
<b>37.687</b>	<b>6.035</b>	<b>30.195</b>	<b>6.950</b>	<b>37.221</b>	<b>19.319</b>	<b>16.442</b>	<b>24.771</b>	<b>10.316</b>	<b>869</b>	<b>Totaal</b>
25.215	2.614	23.140	4.290	25.654	14.013	7.497	6.977	5.879	332	Mannen
12.472	3.421	7.055	2.660	11.567	5.307	8.945	17.794	4.437	537	Vrouwen
<b>41 - 97 uren</b>										
<b>85.398</b>	<b>27.314</b>	<b>33.464</b>	<b>16.507</b>	<b>54.337</b>	<b>19.785</b>	<b>25.326</b>	<b>37.343</b>	<b>15.380</b>	<b>1.721</b>	<b>Totaal</b>
56.900	16.731	29.683	14.050	42.415	15.431	12.983	17.119	10.046	1.630	Mannen
28.498	10.583	3.782	2.457	11.921	4.355	12.344	20.225	5.334	92	Vrouwen

**Economische activiteit NACE, effectieve gewone arbeidsduur, geslacht en woonplaats**

Sectie van de NACE								
Gewone wekelijkse arbeidsduur	Totaal activiteiten	Primaire sector	Secundaire sector				Tertiaire	
		A en B	Totaal secundaire sector	C	D	E	F	Totaal tertiaire sector
<b>Waals Gewest</b>								
<b>Algemeen totaal</b>								
<b>Totaal</b>	<b>1.256.425</b>	<b>32.820</b>	<b>283.699</b>	<b>6.522</b>	<b>177.992</b>	<b>12.277</b>	<b>86.908</b>	<b>939.906</b>
Mannen	715.531	24.363	237.005	5.764	139.511	10.099	81.631	454.163
Vrouwen	540.894	8.457	46.694	758	38.481	2.178	5.277	485.743
<b>Weet niet</b>								
<b>Totaal</b>	<b>77.934</b>	<b>10.332</b>	<b>13.195</b>	<b>354</b>	<b>6.251</b>	<b>178</b>	<b>6.411</b>	<b>54.406</b>
Mannen	51.800	7.266	11.238	320	4.588	121	6.209	33.295
Vrouwen	26.134	3.066	1.957	34	1.663	57	202	21.111
<b>Niet gewerkt</b>								
<b>Totaal</b>	<b>133.722</b>	<b>934</b>	<b>31.133</b>	<b>504</b>	<b>17.531</b>	<b>860</b>	<b>12.238</b>	<b>101.655</b>
Mannen	69.981	678	26.083	504	13.201	700	11.677	43.220
Vrouwen	63.741	255	5.050	0	4.330	159	560	58.436
<b>1 - 10 uren</b>								
<b>Totaal</b>	<b>32.607</b>	<b>428</b>	<b>3.895</b>	<b>187</b>	<b>2.526</b>	<b>260</b>	<b>922</b>	<b>28.285</b>
Mannen	10.017	182	2.470	109	1.644	121	596	7.365
Vrouwen	22.591	246	1.425	78	882	139	326	20.920
<b>11 - 20 uren</b>								
<b>Totaal</b>	<b>125.353</b>	<b>1.579</b>	<b>10.167</b>	<b>159</b>	<b>7.618</b>	<b>473</b>	<b>1.917</b>	<b>113.607</b>
Mannen	28.235	669	4.626	159	3.006	218	1.243	22.941
Vrouwen	97.118	910	5.542	0	4.612	255	675	90.666
<b>21 - 30 uren</b>								
<b>Totaal</b>	<b>143.004</b>	<b>1.381</b>	<b>17.546</b>	<b>809</b>	<b>10.538</b>	<b>931</b>	<b>5.269</b>	<b>124.077</b>
Mannen	51.732	892	12.949	809	6.760	798	4.582	37.891
Vrouwen	91.272	489	4.597	0	3.777	133	687	86.186
<b>31 - 32 uren</b>								
<b>Totaal</b>	<b>38.952</b>	<b>236</b>	<b>9.930</b>	<b>175</b>	<b>5.944</b>	<b>36</b>	<b>3.775</b>	<b>28.785</b>
Mannen	19.395	236	8.169	175	4.312	0	3.682	10.990
Vrouwen	19.557	0	1.762	0	1.632	36	94	17.795
<b>33 - 34 uren</b>								
<b>Totaal</b>	<b>7.355</b>	<b>183</b>	<b>741</b>	<b>0</b>	<b>741</b>	<b>0</b>	<b>0</b>	<b>6.430</b>
Mannen	2.878	183	321	0	321	0	0	2.373
Vrouwen	4.477	0	420	0	420	0	0	4.057
<b>35 - 36 uren</b>								
<b>Totaal</b>	<b>62.712</b>	<b>463</b>	<b>8.769</b>	<b>72</b>	<b>6.450</b>	<b>934</b>	<b>1.312</b>	<b>53.480</b>
Mannen	35.879	156	7.138	72	5.109	827	1.131	28.585
Vrouwen	26.832	307	1.631	0	1.342	107	182	24.895
<b>37 - 38 uren</b>								
<b>Totaal</b>	<b>327.842</b>	<b>3.461</b>	<b>89.056</b>	<b>2.626</b>	<b>63.530</b>	<b>4.140</b>	<b>18.761</b>	<b>235.325</b>
Mannen	214.600	2.984	74.954	2.073	51.761	3.509	17.611	136.662
Vrouwen	113.242	477	14.102	552	11.769	631	1.150	98.662
<b>39 - 40 uren</b>								
<b>Totaal</b>	<b>145.896</b>	<b>1.205</b>	<b>62.559</b>	<b>1.127</b>	<b>32.477</b>	<b>2.904</b>	<b>26.051</b>	<b>82.131</b>
Mannen	109.218	1.037	55.944	1.034	27.572	2.502	24.836	52.236
Vrouwen	36.678	168	6.615	93	4.905	402	1.215	29.895
<b>41 - 97 uren</b>								
<b>Totaal</b>	<b>161.047</b>	<b>12.616</b>	<b>36.707</b>	<b>508</b>	<b>24.386</b>	<b>1.562</b>	<b>10.252</b>	<b>111.724</b>
Mannen	121.796	10.079	33.113	508	21.238	1.303	10.064	78.604
Vrouwen	39.251	2.537	3.594	0	3.148	258	188	33.120

(vervolg en einde)

Sectie van de NACE

sector

G	H	I	J	K	L	M	N	O	P en Q	Gewone wekelijkse arbeidsduur
<b>Waals Gewest</b>										
<b>Algemeen totaal</b>										
<b>163.025</b>	<b>40.316</b>	<b>84.579</b>	<b>47.375</b>	<b>82.035</b>	<b>168.147</b>	<b>133.820</b>	<b>160.394</b>	<b>50.723</b>	<b>9.492</b>	<b>Totaal</b>
85.074	21.037	69.786	26.568	49.856	97.166	41.220	38.589	22.041	2.826	Mannen
77.951	19.279	14.793	20.807	32.179	70.982	92.599	121.805	28.682	6.667	Vrouwen
<b>Weet niet</b>										
<b>12.203</b>	<b>4.889</b>	<b>5.464</b>	<b>2.871</b>	<b>6.366</b>	<b>4.040</b>	<b>2.515</b>	<b>10.758</b>	<b>4.836</b>	<b>465</b>	<b>Totaal</b>
7.191	2.823	4.928	2.232	4.820	2.938	991	4.265	2.841	267	Mannen
5.012	2.066	535	640	1.546	1.102	1.524	6.493	1.995	198	Vrouwen
<b>Niet gewerkt</b>										
<b>11.778</b>	<b>2.504</b>	<b>9.504</b>	<b>4.808</b>	<b>6.163</b>	<b>19.042</b>	<b>27.173</b>	<b>15.448</b>	<b>4.265</b>	<b>970</b>	<b>Totaal</b>
5.057	669	8.266	2.887	3.470	10.469	7.718	2.411	1.901	369	Mannen
6.721	1.835	1.238	1.921	2.692	8.573	19.455	13.037	2.363	601	Vrouwen
<b>1 - 10 uren</b>										
<b>3.491</b>	<b>2.140</b>	<b>948</b>	<b>223</b>	<b>2.038</b>	<b>5.610</b>	<b>7.116</b>	<b>2.900</b>	<b>2.248</b>	<b>1.571</b>	<b>Totaal</b>
1.135	924	629	99	841	1.437	1.149	457	528	166	Mannen
2.356	1.216	320	124	1.198	4.173	5.967	2.443	1.720	1.404	Vrouwen
<b>11 - 20 uren</b>										
<b>19.041</b>	<b>6.795</b>	<b>4.415</b>	<b>2.750</b>	<b>7.405</b>	<b>17.069</b>	<b>21.241</b>	<b>26.326</b>	<b>6.685</b>	<b>1.880</b>	<b>Totaal</b>
4.723	2.835	1.897	512	1.437	3.146	4.639	2.563	1.017	172	Mannen
14.318	3.961	2.518	2.237	5.968	13.923	16.602	23.763	5.668	1.708	Vrouwen
<b>21 - 30 uren</b>										
<b>20.483</b>	<b>3.796</b>	<b>6.545</b>	<b>5.871</b>	<b>7.187</b>	<b>18.110</b>	<b>30.858</b>	<b>24.583</b>	<b>5.830</b>	<b>815</b>	<b>Totaal</b>
5.537	1.325	5.337	1.794	2.046	8.205	8.911	2.984	1.702	50	Mannen
14.946	2.471	1.207	4.077	5.141	9.904	21.947	21.599	4.127	765	Vrouwen
<b>31 - 32 uren</b>										
<b>4.645</b>	<b>637</b>	<b>3.431</b>	<b>1.362</b>	<b>2.813</b>	<b>4.834</b>	<b>3.416</b>	<b>6.026</b>	<b>1.576</b>	<b>45</b>	<b>Totaal</b>
2.017	153	2.959	320	1.109	2.271	910	816	433	0	Mannen
2.627	484	472	1.042	1.704	2.562	2.506	5.210	1.143	45	Vrouwen
<b>33 - 34 uren</b>										
<b>856</b>	<b>33</b>	<b>791</b>	<b>651</b>	<b>519</b>	<b>1.269</b>	<b>1.017</b>	<b>973</b>	<b>323</b>	<b>0</b>	<b>Totaal</b>
145	33	513	131	323	743	222	160	105	0	Mannen
711	0	278	520	196	525	795	813	218	0	Vrouwen
<b>35 - 36 uren</b>										
<b>10.645</b>	<b>1.298</b>	<b>4.951</b>	<b>5.063</b>	<b>3.288</b>	<b>11.219</b>	<b>8.961</b>	<b>5.244</b>	<b>2.566</b>	<b>247</b>	<b>Totaal</b>
6.376	735	3.913	2.974	2.278	6.229	3.501	1.151	1.272	155	Mannen
4.269	562	1.037	2.089	1.010	4.990	5.459	4.093	1.294	92	Vrouwen
<b>37 - 38 uren</b>										
<b>36.493</b>	<b>5.605</b>	<b>27.685</b>	<b>11.893</b>	<b>17.774</b>	<b>65.516</b>	<b>14.935</b>	<b>41.695</b>	<b>12.274</b>	<b>1.456</b>	<b>Totaal</b>
22.167	3.496	22.351	6.805	10.550	45.752	6.781	12.097	6.129	535	Mannen
14.326	2.109	5.334	5.088	7.224	19.764	8.154	29.598	6.145	921	Vrouwen
<b>39 - 40 uren</b>										
<b>14.379</b>	<b>3.666</b>	<b>11.607</b>	<b>4.946</b>	<b>11.878</b>	<b>10.915</b>	<b>8.217</b>	<b>10.702</b>	<b>4.665</b>	<b>1.156</b>	<b>Totaal</b>
9.883	2.058	10.715	2.929	9.155	7.465	2.759	4.104	2.633	533	Mannen
4.495	1.608	893	2.017	2.723	3.450	5.459	6.597	2.031	623	Vrouwen
<b>41 - 97 uren</b>										
<b>29.013</b>	<b>8.953</b>	<b>9.239</b>	<b>6.937</b>	<b>16.604</b>	<b>10.524</b>	<b>8.370</b>	<b>15.740</b>	<b>5.456</b>	<b>887</b>	<b>Totaal</b>
20.843	5.986	8.278	5.885	13.827	8.508	3.639	7.582	3.479	578	Mannen
8.170	2.968	961	1.052	2.777	2.016	4.731	8.158	1.977	309	Vrouwen

Provincie en gewest van de werkplaats, geslacht leeftijd en woonplaats

Werkplaats	Totaal	Van 15 tot 24 jaar	Van 25 tot 49 jaar	50 jaar en meer
<b>België</b>				
<b>Algemeen totaal</b>				
Totaal	4.235.310	345.312	2.994.621	895.378
Mannen	2.386.870	189.574	1.643.772	553.524
Vrouwen	1.848.441	155.739	1.350.849	341.853
<b>In het buitenland</b>				
Totaal	98.003	7.610	72.760	17.632
Mannen	63.862	4.396	46.585	12.881
Vrouwen	34.141	3.215	26.175	4.752
<b>België</b>				
Totaal	4.137.308	337.702	2.921.861	877.745
Mannen	2.323.008	185.178	1.597.187	540.644
Vrouwen	1.814.300	152.524	1.324.674	337.102
<b>Brussels Hoofdstedelijk Gewest</b>				
Totaal	676.590	37.216	483.813	155.561
Mannen	381.022	19.664	267.062	94.296
Vrouwen	295.568	17.552	216.751	61.265
<b>Vlaams Gewest</b>				
Totaal	2.377.854	214.872	1.687.951	475.031
Mannen	1.342.027	116.983	922.979	302.065
Vrouwen	1.035.827	97.889	764.972	172.966
Provincie Antwerpen				
Totaal	725.500	67.125	513.155	145.221
Mannen	416.415	35.427	285.955	95.034
Vrouwen	309.085	31.698	227.200	50.187
Provincie Limburg				
Totaal	294.802	27.746	211.978	55.078
Mannen	171.286	15.954	118.907	36.425
Vrouwen	123.516	11.792	93.071	18.653
Provincie Oost-Vlaanderen				
Totaal	516.545	44.024	369.478	103.043
Mannen	281.110	22.737	194.266	64.107
Vrouwen	235.434	21.287	175.212	38.935
Provincie Vlaams-Brabant				
Totaal	382.756	32.479	270.755	79.523
Mannen	219.811	19.144	151.144	49.522
Vrouwen	162.946	13.334	119.611	30.000
Provincie West-Vlaanderen				
Totaal	458.252	43.499	322.585	92.167
Mannen	253.405	23.721	172.707	56.977
Vrouwen	204.846	19.778	149.878	35.191
<b>Waals Gewest</b>				
Totaal	1.082.864	85.614	750.097	247.153
Mannen	599.960	48.531	407.145	144.283
Vrouwen	482.905	37.083	342.952	102.870
Provincie Waals-Brabant				
Totaal	118.593	9.853	84.951	23.790
Mannen	65.964	5.036	47.552	13.376
Vrouwen	52.629	4.817	37.398	10.414
Provincie Henegouwen				
Totaal	382.863	29.428	263.865	89.569
Mannen	212.202	15.798	144.488	51.917
Vrouwen	170.661	13.630	119.378	37.653
Provincie Luik				
Totaal	352.532	27.056	244.138	81.337
Mannen	196.059	16.396	131.968	47.695
Vrouwen	156.473	10.660	112.171	33.642
Provincie Luxemburg				
Totaal	78.629	7.504	52.684	18.441
Mannen	42.636	4.171	27.787	10.678
Vrouwen	35.993	3.334	24.897	7.762
Provincie Namen				
Totaal	150.248	11.773	104.459	34.016
Mannen	83.099	7.131	55.351	20.617
Vrouwen	67.149	4.642	49.108	13.399



## Provincie en gewest van de werkplaats, geslacht leeftijd en woonplaats (vervolg)

Werkplaats	Totaal	Van 15 tot 24 jaar	Van 25 tot 49 jaar	50 jaar en meer
<b>Brussels Hoofdstedelijk Gewest</b>				
<b>Algemeen totaal</b>				
Totaal	372.175	23.852	266.845	81.478
Mannen	208.780	12.914	149.103	46.763
Vrouwen	163.395	10.939	117.741	34.715
<b>In het buitenland</b>				
Totaal	4.106	201	3.264	641
Mannen	2.688	139	2.116	433
Vrouwen	1.418	62	1.148	208
<b>België</b>				
Totaal	368.069	23.652	263.581	80.837
Mannen	206.092	12.775	146.987	46.330
Vrouwen	161.977	10.877	116.594	34.507
<b>Brussels Hoofdstedelijk Gewest</b>				
Totaal	312.591	19.862	220.757	71.972
Mannen	166.295	10.039	115.966	40.290
Vrouwen	146.295	9.823	104.791	31.681
<b>Vlaams Gewest</b>				
Totaal	36.781	2.641	29.139	5.001
Mannen	26.640	2.008	21.104	3.529
Vrouwen	10.140	633	8.035	1.472
Provincie Antwerpen				
Totaal	3.480	73	2.842	566
Mannen	2.911	0	2.345	566
Vrouwen	569	73	496	0
Provincie Limburg				
Totaal	1.317	0	978	338
Mannen	948	0	674	274
Vrouwen	368	0	304	64
Provincie Oost-Vlaanderen				
Totaal	1.776	139	1.425	212
Mannen	1.282	139	931	212
Vrouwen	494	0	494	0
Provincie Vlaams-Brabant				
Totaal	29.920	2.363	23.672	3.885
Mannen	21.211	1.803	16.932	2.477
Vrouwen	8.709	560	6.740	1.408
Provincie West-Vlaanderen				
Totaal	288	66	222	0
Mannen	288	66	222	0
Vrouwen	0	0	0	0
<b>Waals Gewest</b>				
Totaal	18.698	1.149	13.685	3.864
Mannen	13.157	728	9.917	2.511
Vrouwen	5.542	420	3.768	1.353
Provincie Waals-Brabant				
Totaal	11.691	735	8.561	2.396
Mannen	8.012	470	6.071	1.471
Vrouwen	3.680	265	2.490	925
Provincie Henegouwen				
Totaal	3.950	222	2.732	996
Mannen	2.799	66	2.044	688
Vrouwen	1.152	156	688	308
Provincie Luik				
Totaal	1.283	0	1.080	204
Mannen	922	0	782	140
Vrouwen	361	0	298	63
Provincie Luxemburg				
Totaal	185	120	64	0
Mannen	185	120	64	0
Vrouwen	0	0	0	0
Provincie Namen				
Totaal	1.589	72	1.248	268
Mannen	1.239	72	955	212
Vrouwen	349	0	293	56

Provincie en gewest van de werkplaats, geslacht leeftijd en woonplaats (vervolg)

Werkplaats	Totaal	Van 15 tot 24 jaar	Van 25 tot 49 jaar	50 jaar en meer
<b>Vlaams Gewest</b>				
<b>Algemeen totaal</b>				
Totaal	2.606.711	226.981	1.849.526	530.204
Mannen	1.462.559	123.018	1.002.873	336.668
Vrouwen	1.144.151	103.963	846.653	193.536
<b>In het buitenland</b>				
Totaal	45.443	4.102	32.501	8.841
Mannen	27.814	2.213	19.041	6.560
Vrouwen	17.629	1.889	13.459	2.281
<b>België</b>				
Totaal	2.561.267	222.879	1.817.025	521.363
Mannen	1.434.745	120.805	983.832	330.108
Vrouwen	1.126.522	102.074	833.193	191.256
<b>Brussels Hoofdstedelijk Gewest</b>				
Totaal	235.536	11.215	169.986	54.334
Mannen	133.549	6.327	92.638	34.583
Vrouwen	101.987	4.888	77.348	19.751
<b>Vlaams Gewest</b>				
Totaal	2.306.247	210.423	1.632.804	463.020
Mannen	1.289.311	113.935	882.398	292.977
Vrouwen	1.016.936	96.488	750.406	170.042
Provincie Antwerpen				
Totaal	716.272	66.903	506.408	142.961
Mannen	408.921	35.394	280.273	93.254
Vrouwen	307.351	31.509	226.135	49.706
Provincie Limburg				
Totaal	290.470	27.495	208.853	54.122
Mannen	168.115	15.800	116.544	35.770
Vrouwen	122.355	11.695	92.309	18.351
Provincie Oost-Vlaanderen				
Totaal	509.768	43.768	364.345	101.654
Mannen	276.331	22.598	191.014	62.719
Vrouwen	233.437	21.170	173.331	38.935
Provincie Vlaams-Brabant				
Totaal	336.588	29.280	234.087	73.220
Mannen	186.723	16.712	124.959	45.052
Vrouwen	149.865	12.568	109.129	28.169
Provincie West-Vlaanderen				
Totaal	453.149	42.976	319.110	91.063
Mannen	249.221	23.430	169.609	56.182
Vrouwen	203.928	19.546	149.501	34.881
<b>Waals Gewest</b>				
Totaal	19.484	1.240	14.235	4.009
Mannen	11.886	543	8.795	2.547
Vrouwen	7.599	697	5.439	1.462
Provincie Waals-Brabant				
Totaal	7.085	318	5.398	1.369
Mannen	4.515	104	3.518	894
Vrouwen	2.570	214	1.881	475
Provincie Henegouwen				
Totaal	8.005	834	6.045	1.126
Mannen	4.447	440	3.460	547
Vrouwen	3.558	394	2.585	579
Provincie Luik				
Totaal	3.523	89	2.400	1.034
Mannen	2.607	0	1.727	880
Vrouwen	916	89	673	154
Provincie Namen				
Totaal	871	0	391	480
Mannen	317	0	90	226
Vrouwen	555	0	301	254

## Provincie en gewest van de werkplaats, geslacht leeftijd en woonplaats (vervolg en einde)

Werkplaats	Totaal	Van 15 tot 24 jaar	Van 25 tot 49 jaar	50 jaar en meer
<b>Waals Gewest</b>				
<b>Algemeen totaal</b>				
Totaal	1.256.425	94.479	878.250	283.696
Mannen	715.531	53.641	491.795	170.094
Vrouwen	540.894	40.838	386.455	113.602
<b>In het buitenland</b>				
Totaal	48.453	3.307	36.995	8.151
Mannen	33.360	2.044	25.428	5.888
Vrouwen	15.094	1.264	11.568	2.263
<b>België</b>				
Totaal	1.207.971	91.172	841.255	275.545
Mannen	682.171	51.598	466.368	164.206
Vrouwen	525.800	39.574	374.887	111.339
<b>Brussels Hoofdstedelijk Gewest</b>				
Totaal	128.463	6.139	93.070	29.255
Mannen	81.178	3.298	58.458	19.422
Vrouwen	47.285	2.840	34.612	9.833
<b>Vlaams Gewest</b>				
Totaal	34.826	1.808	26.008	7.010
Mannen	26.076	1.040	19.477	5.559
Vrouwen	8.751	768	6.531	1.452
Provincie Antwerpen				
Totaal	5.747	148	3.905	1.694
Mannen	4.582	32	3.337	1.213
Vrouwen	1.165	116	568	481
Provincie Limburg				
Totaal	3.016	251	2.147	618
Mannen	2.223	153	1.690	381
Vrouwen	792	97	457	238
Provincie Oost-Vlaanderen				
Totaal	5.000	116	3.708	1.177
Mannen	3.497	0	2.320	1.177
Vrouwen	1.504	116	1.387	0
Provincie Vlaams-Brabant				
Totaal	16.249	836	12.995	2.418
Mannen	11.877	629	9.254	1.994
Vrouwen	4.372	206	3.742	423
Provincie West-Vlaanderen				
Totaal	4.814	457	3.254	1.104
Mannen	3.896	225	2.877	794
Vrouwen	918	232	377	310
<b>Waals Gewest</b>				
Totaal	1.044.682	83.225	722.177	239.279
Mannen	574.917	47.259	388.433	139.225
Vrouwen	469.764	35.966	333.744	100.054
Provincie Waals-Brabant				
Totaal	99.817	8.800	70.992	20.025
Mannen	53.437	4.462	37.963	11.012
Vrouwen	46.380	4.339	33.028	9.013
Provincie Henegouwen				
Totaal	370.907	28.372	255.088	87.447
Mannen	204.956	15.292	138.983	50.681
Vrouwen	165.951	13.081	116.105	36.765
Provincie Luik				
Totaal	347.726	26.967	240.659	80.100
Mannen	192.530	16.396	129.459	46.675
Vrouwen	155.196	10.571	111.200	33.425
Provincie Luxemburg				
Totaal	78.444	7.384	52.619	18.441
Mannen	42.451	4.050	27.722	10.678
Vrouwen	35.993	3.334	24.897	7.762
Provincie Namen				
Totaal	147.788	11.701	102.819	33.268
Mannen	81.543	7.059	54.305	20.179
Vrouwen	66.244	4.642	48.514	13.089

## Gewone wekelijkse arbeidsduur, beroepsstatuut, geslacht en woonplaats

Beroepsstatuut	Gewone wekelijkse arbeidsduur					
	Algemeen totaal	Onbepaald uurrooster	Totaal	1 - 10 uren	11 - 20 uren	21 - 30 uren
<b>België</b>						
<b>Algemeen totaal</b>						
<b>Totaal</b>	<b>4.235.310</b>	<b>261.063</b>	<b>3.974.247</b>	<b>75.125</b>	<b>396.143</b>	<b>406.135</b>
<b>Mannen</b>	<b>2.386.870</b>	<b>170.140</b>	<b>2.216.730</b>	<b>19.390</b>	<b>77.184</b>	<b>87.121</b>
<b>Vrouwen</b>	<b>1.848.441</b>	<b>90.923</b>	<b>1.757.518</b>	<b>55.735</b>	<b>318.958</b>	<b>319.013</b>
<b>Loontrekkende (Totaal)</b>						
<b>Totaal</b>	<b>3.590.371</b>	<b>106.274</b>	<b>3.484.098</b>	<b>60.028</b>	<b>367.596</b>	<b>384.631</b>
<b>Mannen</b>	<b>1.968.454</b>	<b>67.983</b>	<b>1.900.471</b>	<b>14.194</b>	<b>65.845</b>	<b>79.951</b>
<b>Vrouwen</b>	<b>1.621.918</b>	<b>38.291</b>	<b>1.583.627</b>	<b>45.834</b>	<b>301.751</b>	<b>304.680</b>
<b>Arbeider en bediende</b>						
<b>Totaal</b>	<b>2.542.182</b>	<b>70.469</b>	<b>2.471.713</b>	<b>38.307</b>	<b>237.610</b>	<b>223.459</b>
<b>Mannen</b>	<b>1.486.184</b>	<b>48.010</b>	<b>1.438.174</b>	<b>10.234</b>	<b>44.866</b>	<b>40.045</b>
<b>Vrouwen</b>	<b>1.055.998</b>	<b>22.459</b>	<b>1.033.539</b>	<b>28.073</b>	<b>192.744</b>	<b>183.414</b>
<b>Arbeider private sector</b>						
<b>Totaal</b>	<b>1.091.652</b>	<b>27.222</b>	<b>1.064.430</b>	<b>25.307</b>	<b>100.061</b>	<b>68.491</b>
Mannen	799.871	21.178	778.693	5.649	25.614	23.010
Vrouwen	291.781	6.044	285.737	19.658	74.446	45.481
<b>Bediende private sector</b>						
<b>Totaal</b>	<b>1.450.530</b>	<b>43.247</b>	<b>1.407.283</b>	<b>13.000</b>	<b>137.550</b>	<b>154.968</b>
Mannen	686.313	26.832	659.481	4.585	19.252	17.035
Vrouwen	764.217	16.415	747.801	8.415	118.298	137.933
<b>Openbare sector</b>						
<b>Totaal</b>	<b>1.048.190</b>	<b>35.805</b>	<b>1.012.385</b>	<b>21.721</b>	<b>129.985</b>	<b>161.173</b>
<b>Mannen</b>	<b>482.270</b>	<b>19.973</b>	<b>462.297</b>	<b>3.960</b>	<b>20.979</b>	<b>39.907</b>
<b>Vrouwen</b>	<b>565.920</b>	<b>15.832</b>	<b>550.088</b>	<b>17.761</b>	<b>109.006</b>	<b>121.266</b>
<b>Niet loontrekkende (totaal)</b>						
<b>Totaal</b>	<b>644.939</b>	<b>154.789</b>	<b>490.150</b>	<b>15.097</b>	<b>28.547</b>	<b>21.503</b>
<b>Mannen</b>	<b>418.416</b>	<b>102.157</b>	<b>316.259</b>	<b>5.196</b>	<b>11.339</b>	<b>7.170</b>
<b>Vrouwen</b>	<b>226.523</b>	<b>52.632</b>	<b>173.891</b>	<b>9.901</b>	<b>17.208</b>	<b>14.334</b>
<b>Zelfstandige</b>						
<b>Totaal</b>	<b>376.013</b>	<b>95.205</b>	<b>280.808</b>	<b>8.227</b>	<b>15.201</b>	<b>14.491</b>
Mannen	254.864	65.689	189.175	4.004	7.702	6.161
Vrouwen	121.148	29.516	91.633	4.223	7.500	8.330
<b>Werkgever</b>						
<b>Totaal</b>	<b>196.881</b>	<b>42.564</b>	<b>154.317</b>	<b>1.757</b>	<b>4.001</b>	<b>2.329</b>
Mannen	154.229	33.632	120.597	556	2.507	670
Vrouwen	42.652	8.932	33.720	1.201	1.494	1.659
<b>Helper - medewerkend familielid (zonder vergoeding)</b>						
<b>Totaal</b>	<b>72.045</b>	<b>17.020</b>	<b>55.025</b>	<b>5.113</b>	<b>9.345</b>	<b>4.684</b>
Mannen	9.322	2.836	6.487	636	1.131	339
Vrouwen	62.723	14.185	48.539	4.477	8.214	4.345

Gewone wekelijkse arbeidsduur						Beroepsstatuut
31 - 32 uren	33 - 34 uren	35 - 36 uren	37 - 38 uren	39 - 40 uren	41 - 97 uren	
<b>België</b>						
Algemeen totaal						
<b>119.228</b>	<b>26.916</b>	<b>224.297</b>	<b>1.303.419</b>	<b>745.132</b>	<b>677.853</b>	<b>Totaal</b>
<b>34.372</b>	<b>7.116</b>	<b>117.222</b>	<b>827.994</b>	<b>544.806</b>	<b>501.524</b>	<b>Mannen</b>
<b>84.856</b>	<b>19.800</b>	<b>107.075</b>	<b>475.425</b>	<b>200.326</b>	<b>176.329</b>	<b>Vrouwen</b>
Loontrekkende (Totaal)						
<b>115.692</b>	<b>26.496</b>	<b>213.623</b>	<b>1.290.410</b>	<b>691.445</b>	<b>334.176</b>	<b>Totaal</b>
<b>33.453</b>	<b>7.116</b>	<b>113.415</b>	<b>821.335</b>	<b>513.736</b>	<b>251.426</b>	<b>Mannen</b>
<b>82.239</b>	<b>19.380</b>	<b>100.208</b>	<b>469.075</b>	<b>177.710</b>	<b>82.750</b>	<b>Vrouwen</b>
Arbeider en bediende						
<b>78.734</b>	<b>17.680</b>	<b>138.575</b>	<b>920.920</b>	<b>570.616</b>	<b>245.812</b>	<b>Totaal</b>
<b>22.697</b>	<b>4.162</b>	<b>77.443</b>	<b>598.546</b>	<b>442.297</b>	<b>197.884</b>	<b>Mannen</b>
<b>56.038</b>	<b>13.518</b>	<b>61.132</b>	<b>322.374</b>	<b>128.318</b>	<b>47.928</b>	<b>Vrouwen</b>
Arbeider private sector						
<b>27.957</b>	<b>4.908</b>	<b>39.105</b>	<b>438.060</b>	<b>312.058</b>	<b>48.483</b>	<b>Totaal</b>
14.330	2.067	30.090	353.736	279.576	44.621	Mannen
13.627	2.841	9.015	84.325	32.481	3.863	Vrouwen
Bediende private sector						
<b>50.777</b>	<b>12.772</b>	<b>99.470</b>	<b>482.859</b>	<b>258.558</b>	<b>197.329</b>	<b>Totaal</b>
8.366	2.095	47.354	244.810	162.721	153.263	Mannen
42.411	10.677	52.117	238.049	95.837	44.066	Vrouwen
Openbare sector						
<b>36.958</b>	<b>8.816</b>	<b>75.048</b>	<b>369.490</b>	<b>120.830</b>	<b>88.364</b>	<b>Totaal</b>
<b>10.756</b>	<b>2.954</b>	<b>35.972</b>	<b>222.789</b>	<b>71.438</b>	<b>53.542</b>	<b>Mannen</b>
<b>26.202</b>	<b>5.862</b>	<b>39.076</b>	<b>146.701</b>	<b>49.391</b>	<b>34.822</b>	<b>Vrouwen</b>
Niet loontrekkende (totaal)						
<b>3.536</b>	<b>420</b>	<b>10.674</b>	<b>13.009</b>	<b>53.687</b>	<b>343.677</b>	<b>Totaal</b>
<b>920</b>	<b>0</b>	<b>3.807</b>	<b>6.659</b>	<b>31.070</b>	<b>250.098</b>	<b>Mannen</b>
<b>2.617</b>	<b>420</b>	<b>6.867</b>	<b>6.350</b>	<b>22.617</b>	<b>93.579</b>	<b>Vrouwen</b>
Zelfstandige						
<b>1.772</b>	<b>420</b>	<b>8.148</b>	<b>6.407</b>	<b>37.108</b>	<b>189.034</b>	<b>Totaal</b>
473	0	3.106	3.755	22.776	141.198	Mannen
1.298	420	5.042	2.653	14.332	47.836	Vrouwen
Werkgever						
<b>1.044</b>	<b>0</b>	<b>1.315</b>	<b>3.981</b>	<b>12.029</b>	<b>127.862</b>	<b>Totaal</b>
446	0	616	2.484	7.890	105.429	Mannen
598	0	699	1.497	4.139	22.433	Vrouwen
Helper - medewerkend familielid (zonder vergoeding)						
<b>721</b>	<b>0</b>	<b>1.211</b>	<b>2.620</b>	<b>4.550</b>	<b>26.781</b>	<b>Totaal</b>
0	0	85	420	404	3.471	Mannen
721	0	1.126	2.200	4.146	23.310	Vrouwen

## Gewone wekelijkse arbeidsduur, beroepsstatuut, geslacht en woonplaats (vervolg)

Beroepsstatuut	Gewone wekelijkse arbeidsduur					
	Algemeen totaal	Onbepaald uurrooster	Totaal	1 - 10 uren	11 - 20 uren	21 - 30 uren
<b>Brussels Hoofdstedelijk Gewest</b>						
<b>Algemeen totaal</b>						
<b>Totaal</b>	<b>372.175</b>	<b>17.886</b>	<b>354.290</b>	<b>4.498</b>	<b>31.586</b>	<b>29.186</b>
<b>Mannen</b>	<b>208.780</b>	<b>11.587</b>	<b>197.193</b>	<b>2.035</b>	<b>11.042</b>	<b>8.205</b>
<b>Vrouwen</b>	<b>163.395</b>	<b>6.299</b>	<b>157.097</b>	<b>2.463</b>	<b>20.543</b>	<b>20.981</b>
<b>Loontrekkende (Totaal)</b>						
<b>Totaal</b>	<b>314.229</b>	<b>9.114</b>	<b>305.116</b>	<b>3.353</b>	<b>27.987</b>	<b>26.847</b>
<b>Mannen</b>	<b>168.564</b>	<b>5.174</b>	<b>163.390</b>	<b>1.689</b>	<b>9.334</b>	<b>7.207</b>
<b>Vrouwen</b>	<b>145.665</b>	<b>3.940</b>	<b>141.725</b>	<b>1.664</b>	<b>18.653</b>	<b>19.640</b>
<b>Arbeider en bediende</b>						
<b>Totaal</b>	<b>226.141</b>	<b>5.964</b>	<b>220.178</b>	<b>2.605</b>	<b>21.956</b>	<b>17.067</b>
<b>Mannen</b>	<b>127.352</b>	<b>3.623</b>	<b>123.729</b>	<b>1.354</b>	<b>7.713</b>	<b>4.450</b>
<b>Vrouwen</b>	<b>98.789</b>	<b>2.341</b>	<b>96.448</b>	<b>1.252</b>	<b>14.243</b>	<b>12.618</b>
<b>Arbeider private sector</b>						
<b>Totaal</b>	<b>73.148</b>	<b>1.381</b>	<b>71.767</b>	<b>1.730</b>	<b>10.390</b>	<b>6.233</b>
Mannen	<b>51.763</b>	707	<b>51.056</b>	940	4.471	2.914
Vrouwen	<b>21.385</b>	674	<b>20.711</b>	790	5.920	3.318
<b>Bediende private sector</b>						
<b>Totaal</b>	<b>152.993</b>	<b>4.582</b>	<b>148.411</b>	<b>876</b>	<b>11.565</b>	<b>10.835</b>
Mannen	<b>75.589</b>	2.916	<b>72.673</b>	414	3.242	1.535
Vrouwen	<b>77.404</b>	1.667	<b>75.738</b>	462	8.323	9.299
<b>Openbare sector</b>						
<b>Totaal</b>	<b>88.088</b>	<b>3.150</b>	<b>84.938</b>	<b>747</b>	<b>6.032</b>	<b>9.779</b>
<b>Mannen</b>	<b>41.212</b>	<b>1.551</b>	<b>39.661</b>	<b>335</b>	<b>1.621</b>	<b>2.757</b>
<b>Vrouwen</b>	<b>46.876</b>	<b>1.599</b>	<b>45.277</b>	<b>412</b>	<b>4.411</b>	<b>7.022</b>
<b>Niet loontrekkende (totaal)</b>						
<b>Totaal</b>	<b>57.946</b>	<b>8.772</b>	<b>49.174</b>	<b>1.145</b>	<b>3.598</b>	<b>2.339</b>
<b>Mannen</b>	<b>40.216</b>	<b>6.413</b>	<b>33.802</b>	<b>346</b>	<b>1.708</b>	<b>999</b>
<b>Vrouwen</b>	<b>17.730</b>	<b>2.359</b>	<b>15.371</b>	<b>799</b>	<b>1.890</b>	<b>1.340</b>
<b>Zelfstandige</b>						
<b>Totaal</b>	<b>40.182</b>	<b>6.646</b>	<b>33.537</b>	<b>890</b>	<b>2.258</b>	<b>1.952</b>
Mannen	<b>27.968</b>	4.871	<b>23.097</b>	346	1.170	881
Vrouwen	<b>12.214</b>	1.774	<b>10.440</b>	544	1.088	1.071
<b>Werkgever</b>						
<b>Totaal</b>	<b>15.384</b>	<b>1.865</b>	<b>13.519</b>	<b>193</b>	<b>744</b>	<b>131</b>
Mannen	<b>11.937</b>	1.542	<b>10.396</b>	0	476	63
Vrouwen	<b>3.447</b>	324	<b>3.123</b>	193	268	68
<b>Helper - medewerkend familielid (zonder vergoeding)</b>						
<b>Totaal</b>	<b>2.380</b>	<b>261</b>	<b>2.118</b>	<b>63</b>	<b>596</b>	<b>256</b>
Mannen	<b>310</b>	0	<b>310</b>	0	62	54
Vrouwen	<b>2.070</b>	261	<b>1.809</b>	63	534	202

Gewone wekelijkse arbeidsduur						Beroepsstatuut
31 - 32 uren	33 - 34 uren	35 - 36 uren	37 - 38 uren	39 - 40 uren	41 - 97 uren	
<b>Brussels Hoofdstedelijk Gewest</b>						
Algemeen totaal						
8.372	2.186	21.048	120.901	62.603	73.910	<b>Totaal</b>
3.488	342	11.123	67.207	41.973	51.778	<b>Mannen</b>
4.884	1.843	9.925	53.695	20.631	22.132	<b>Vrouwen</b>
Loontrekkende (Totaal)						
8.228	2.186	19.093	119.246	54.263	43.914	<b>Totaal</b>
3.416	342	10.050	66.186	35.749	29.419	<b>Mannen</b>
4.813	1.843	9.043	53.060	18.514	14.495	<b>Vrouwen</b>
Arbeider en bediende						
5.810	1.800	13.935	84.383	42.339	30.283	<b>Totaal</b>
2.547	342	8.016	48.741	29.675	20.891	<b>Mannen</b>
3.263	1.458	5.918	35.641	12.665	9.392	<b>Vrouwen</b>
Arbeider private sector						
1.317	362	3.825	29.718	14.748	3.444	<b>Totaal</b>
857	0	3.170	23.074	13.081	2.548	Mannen
460	362	655	6.644	1.667	896	Vrouwen
Bediende private sector						
4.493	1.438	10.109	54.664	27.591	26.839	<b>Totaal</b>
1.690	342	4.846	25.667	16.593	18.343	Mannen
2.803	1.096	5.263	28.997	10.998	8.496	Vrouwen
Openbare sector						
2.418	386	5.158	34.864	11.924	13.631	<b>Totaal</b>
869	0	2.034	17.444	6.074	8.527	<b>Mannen</b>
1.550	386	3.124	17.419	5.849	5.104	<b>Vrouwen</b>
Niet loontrekkende (totaal)						
144	0	1.955	1.655	8.340	29.996	<b>Totaal</b>
73	0	1.073	1.021	6.224	22.359	<b>Mannen</b>
71	0	882	634	2.117	7.637	<b>Vrouwen</b>
Zelfstandige						
144	0	1.764	1.022	6.392	19.115	<b>Totaal</b>
73	0	995	658	4.761	14.213	Mannen
71	0	769	365	1.631	4.902	Vrouwen
Werkgever						
0	0	78	507	1.755	10.110	<b>Totaal</b>
0	0	78	363	1.413	8.002	Mannen
0	0	0	144	342	2.109	Vrouwen
Helper - medewerkend familielid (zonder vergoeding)						
0	0	113	126	194	771	<b>Totaal</b>
0	0	0	0	49	144	Mannen
0	0	113	126	145	627	Vrouwen

## Gewone wekelijkse arbeidsduur, beroepsstatuut, geslacht en woonplaats (vervolg)

Beroepsstatuut	Gewone wekelijkse arbeidsduur					
	Algemeen totaal	Onbepaald uurrooster	Totaal	1 - 10 uren	11 - 20 uren	21 - 30 uren
<b>Vlaams Gewest</b>						
<b>Algemeen totaal</b>						
<b>Totaal</b>	<b>2.606.711</b>	<b>140.975</b>	<b>2.465.735</b>	<b>46.185</b>	<b>236.252</b>	<b>247.774</b>
<b>Mannen</b>	<b>1.462.559</b>	<b>90.269</b>	<b>1.372.290</b>	<b>12.088</b>	<b>42.896</b>	<b>47.358</b>
<b>Vrouwen</b>	<b>1.144.151</b>	<b>50.706</b>	<b>1.093.445</b>	<b>34.097</b>	<b>193.356</b>	<b>200.416</b>
<b>Loontrekkende (Totaal)</b>						
<b>Totaal</b>	<b>2.208.690</b>	<b>60.091</b>	<b>2.148.599</b>	<b>35.857</b>	<b>219.355</b>	<b>234.543</b>
<b>Mannen</b>	<b>1.208.281</b>	<b>38.229</b>	<b>1.170.053</b>	<b>8.311</b>	<b>36.193</b>	<b>43.050</b>
<b>Vrouwen</b>	<b>1.000.409</b>	<b>21.862</b>	<b>978.547</b>	<b>27.546</b>	<b>183.162</b>	<b>191.494</b>
<b>Arbeider en bediende</b>						
<b>Totaal</b>	<b>1.596.808</b>	<b>41.618</b>	<b>1.555.190</b>	<b>22.653</b>	<b>138.196</b>	<b>138.970</b>
<b>Mannen</b>	<b>937.808</b>	<b>28.097</b>	<b>909.710</b>	<b>5.679</b>	<b>23.840</b>	<b>22.158</b>
<b>Vrouwen</b>	<b>659.000</b>	<b>13.520</b>	<b>645.480</b>	<b>16.974</b>	<b>114.357</b>	<b>116.812</b>
<b>Arbeider private sector</b>						
<b>Totaal</b>	<b>703.701</b>	<b>17.695</b>	<b>686.006</b>	<b>15.200</b>	<b>58.953</b>	<b>40.636</b>
Mannen	517.370	14.076	503.294	3.326	14.147	12.561
Vrouwen	186.331	3.619	182.712	11.874	44.806	28.076
<b>Bediende private sector</b>						
<b>Totaal</b>	<b>893.107</b>	<b>23.923</b>	<b>869.185</b>	<b>7.453</b>	<b>79.243</b>	<b>98.334</b>
Mannen	420.438	14.022	406.416	2.353	9.692	9.597
Vrouwen	472.669	9.901	462.768	5.099	69.551	88.736
<b>Openbare sector</b>						
<b>Totaal</b>	<b>611.882</b>	<b>18.474</b>	<b>593.409</b>	<b>13.204</b>	<b>81.158</b>	<b>95.573</b>
<b>Mannen</b>	<b>270.474</b>	<b>10.132</b>	<b>260.342</b>	<b>2.633</b>	<b>12.353</b>	<b>20.892</b>
<b>Vrouwen</b>	<b>341.409</b>	<b>8.342</b>	<b>333.067</b>	<b>10.572</b>	<b>68.805</b>	<b>74.682</b>
<b>Niet loontrekkende (totaal)</b>						
<b>Totaal</b>	<b>398.020</b>	<b>80.884</b>	<b>317.136</b>	<b>10.329</b>	<b>16.897</b>	<b>13.231</b>
<b>Mannen</b>	<b>254.278</b>	<b>52.040</b>	<b>202.238</b>	<b>3.777</b>	<b>6.703</b>	<b>4.308</b>
<b>Vrouwen</b>	<b>143.743</b>	<b>28.844</b>	<b>114.899</b>	<b>6.551</b>	<b>10.194</b>	<b>8.922</b>
<b>Zelfstandige</b>						
<b>Totaal</b>	<b>225.601</b>	<b>49.869</b>	<b>175.732</b>	<b>5.045</b>	<b>9.165</b>	<b>8.398</b>
Mannen	151.075	33.844	117.231	2.770	4.882	3.500
Vrouwen	74.526	16.025	58.501	2.275	4.283	4.899
<b>Werkgever</b>						
<b>Totaal</b>	<b>123.265</b>	<b>20.896</b>	<b>102.370</b>	<b>1.472</b>	<b>1.895</b>	<b>1.653</b>
Mannen	96.735	16.403	80.332	499	1.119	555
Vrouwen	26.530	4.493	22.037	973	776	1.097
<b>Helper - medewerkend familielid (zonder vergoeding)</b>						
<b>Totaal</b>	<b>49.154</b>	<b>10.119</b>	<b>39.035</b>	<b>3.812</b>	<b>5.837</b>	<b>3.180</b>
Mannen	6.467	1.793	4.674	508	702	253
Vrouwen	42.687	8.326	34.361	3.304	5.135	2.927



Gewone wekelijkse arbeidsduur						Beroepsstatuut
31 - 32 uren	33 - 34 uren	35 - 36 uren	37 - 38 uren	39 - 40 uren	41 - 97 uren	
<b>Vlaams Gewest</b>						
Algemeen totaal						
85.743	18.607	123.879	758.967	501.526	446.801	<b>Totaal</b>
23.364	5.372	62.924	482.348	366.761	329.179	<b>Mannen</b>
62.379	13.235	60.956	276.619	134.765	117.622	<b>Vrouwen</b>
Loontrekkende (Totaal)						
83.477	18.291	118.180	751.702	468.527	218.667	<b>Totaal</b>
22.741	5.372	60.830	478.636	349.107	165.814	<b>Mannen</b>
60.736	12.919	57.350	273.066	119.421	52.853	<b>Vrouwen</b>
Arbeider en bediende						
57.183	12.137	79.124	552.602	390.385	163.942	<b>Totaal</b>
15.158	3.012	42.426	360.955	302.496	133.986	<b>Mannen</b>
42.025	9.125	36.697	191.646	87.889	29.956	<b>Vrouwen</b>
Arbeider private sector						
20.948	3.340	21.943	273.522	220.695	30.769	<b>Totaal</b>
10.173	1.673	16.566	219.662	196.356	28.830	Mannen
10.775	1.666	5.377	53.860	24.339	1.939	Vrouwen
Bediende private sector						
36.235	8.797	57.181	279.079	169.690	133.174	<b>Totaal</b>
4.985	1.338	25.860	141.294	106.140	105.156	Mannen
31.250	7.459	31.320	137.786	63.549	28.017	Vrouwen
Openbare sector						
26.294	6.155	39.056	199.101	78.142	54.724	<b>Totaal</b>
7.583	2.361	18.403	117.681	46.610	31.827	<b>Mannen</b>
18.712	3.794	20.653	81.420	31.532	22.897	<b>Vrouwen</b>
Niet loontrekkende (totaal)						
2.267	316	5.700	7.265	32.999	228.134	<b>Totaal</b>
624	0	2.094	3.712	17.655	163.365	<b>Mannen</b>
1.643	316	3.606	3.553	15.344	64.769	<b>Vrouwen</b>
Zelfstandige						
785	316	4.278	3.236	22.127	122.383	<b>Totaal</b>
224	0	1.648	1.823	12.753	89.632	Mannen
561	316	2.631	1.413	9.374	32.751	Vrouwen
Werkgever						
932	0	645	2.548	7.497	85.728	<b>Totaal</b>
400	0	362	1.681	4.547	71.170	Mannen
532	0	284	867	2.951	14.558	Vrouwen
Helper - medewerkend familielid (zonder vergoeding)						
550	0	776	1.482	3.375	20.024	<b>Totaal</b>
0	0	85	208	355	2.563	Mannen
550	0	691	1.274	3.020	17.460	Vrouwen

## Gewone wekelijkse arbeidsduur, beroepsstatuut, geslacht en woonplaats (vervolg en

Beroepsstatuut	Gewone wekelijkse arbeidsduur					
	Algemeen totaal	Onbepaald uurrooster	Totaal	1 - 10 uren	11 - 20 uren	21 - 30 uren
<b>Waals Gewest</b>						
Algemeen totaal						
<b>Totaal</b>	<b>1.256.425</b>	<b>102.202</b>	<b>1.154.222</b>	<b>24.442</b>	<b>128.306</b>	<b>129.175</b>
<b>Mannen</b>	<b>715.531</b>	<b>68.284</b>	<b>647.247</b>	<b>5.267</b>	<b>23.246</b>	<b>31.558</b>
<b>Vrouwen</b>	<b>540.894</b>	<b>33.918</b>	<b>506.976</b>	<b>19.175</b>	<b>105.059</b>	<b>97.617</b>
Loontrekkende (Totaal)						
<b>Totaal</b>	<b>1.067.452</b>	<b>37.069</b>	<b>1.030.383</b>	<b>20.819</b>	<b>120.254</b>	<b>123.241</b>
<b>Mannen</b>	<b>591.608</b>	<b>24.580</b>	<b>567.028</b>	<b>4.194</b>	<b>20.318</b>	<b>29.695</b>
<b>Vrouwen</b>	<b>475.844</b>	<b>12.489</b>	<b>463.355</b>	<b>16.625</b>	<b>99.936</b>	<b>93.546</b>
<i>Arbeider en bediende</i>						
<b>Totaal</b>	<b>719.233</b>	<b>22.888</b>	<b>696.345</b>	<b>13.049</b>	<b>77.459</b>	<b>67.422</b>
<b>Mannen</b>	<b>421.024</b>	<b>16.290</b>	<b>404.734</b>	<b>3.202</b>	<b>13.313</b>	<b>13.437</b>
<b>Vrouwen</b>	<b>298.208</b>	<b>6.598</b>	<b>291.610</b>	<b>9.847</b>	<b>64.145</b>	<b>53.984</b>
<i>Arbeider private sector</i>						
<b>Totaal</b>	<b>314.803</b>	<b>8.146</b>	<b>306.657</b>	<b>8.378</b>	<b>30.717</b>	<b>21.622</b>
Mannen	<b>230.738</b>	6.396	<b>224.342</b>	1.384	6.996	7.535
Vrouwen	<b>84.065</b>	1.750	<b>82.315</b>	6.994	23.721	14.087
<i>Bediende private sector</i>						
<b>Totaal</b>	<b>404.430</b>	<b>14.742</b>	<b>389.688</b>	<b>4.671</b>	<b>46.742</b>	<b>45.799</b>
Mannen	<b>190.286</b>	9.894	<b>180.392</b>	1.818	6.317	5.903
Vrouwen	<b>214.143</b>	4.848	<b>209.296</b>	2.853	40.424	39.897
<i>Openbare sector</i>						
<b>Totaal</b>	<b>348.219</b>	<b>14.182</b>	<b>334.038</b>	<b>7.770</b>	<b>42.795</b>	<b>55.820</b>
<b>Mannen</b>	<b>170.584</b>	<b>8.290</b>	<b>162.294</b>	<b>992</b>	<b>7.005</b>	<b>16.258</b>
<b>Vrouwen</b>	<b>177.636</b>	<b>5.891</b>	<b>171.744</b>	<b>6.777</b>	<b>35.791</b>	<b>39.562</b>
Niet loontrekkende (totaal)						
<b>Totaal</b>	<b>188.973</b>	<b>65.133</b>	<b>123.840</b>	<b>3.623</b>	<b>8.052</b>	<b>5.934</b>
<b>Mannen</b>	<b>123.923</b>	<b>43.704</b>	<b>80.219</b>	<b>1.073</b>	<b>2.928</b>	<b>1.863</b>
<b>Vrouwen</b>	<b>65.050</b>	<b>21.429</b>	<b>43.621</b>	<b>2.550</b>	<b>5.124</b>	<b>4.071</b>
<i>Zelfstandige</i>						
<b>Totaal</b>	<b>110.229</b>	<b>38.690</b>	<b>71.540</b>	<b>2.293</b>	<b>3.778</b>	<b>4.141</b>
Mannen	<b>75.821</b>	26.973	<b>48.847</b>	889	1.650	1.780
Vrouwen	<b>34.409</b>	11.716	<b>22.692</b>	1.404	2.129	2.360
<i>Werkgever</i>						
<b>Totaal</b>	<b>58.232</b>	<b>19.803</b>	<b>38.428</b>	<b>92</b>	<b>1.362</b>	<b>545</b>
Mannen	<b>45.557</b>	15.688	<b>29.869</b>	56	912	51
Vrouwen	<b>12.675</b>	4.116	<b>8.559</b>	36	450	494
<i>Helper - medewerkend familielid (zonder vergoeding)</i>						
<b>Totaal</b>	<b>20.512</b>	<b>6.640</b>	<b>13.872</b>	<b>1.238</b>	<b>2.912</b>	<b>1.248</b>
Mannen	<b>2.545</b>	1.043	<b>1.502</b>	128	367	31
Vrouwen	<b>17.967</b>	5.597	<b>12.369</b>	1.110	2.545	1.217

einde)

Gewone wekelijkse arbeidsduur						Beroepsstatuut
31 - 32 uren	33 - 34 uren	35 - 36 uren	37 - 38 uren	39 - 40 uren	41 - 97 uren	
<b>Waals Gewest</b>						
Algemeen totaal						
25.113	6.123	79.369	423.550	181.002	157.142	<b>Totaal</b>
7.520	1.402	43.175	278.440	136.072	120.568	<b>Mannen</b>
17.593	4.721	36.194	145.111	44.931	36.575	<b>Vrouwen</b>
Loontrekkende (Totaal)						
23.987	6.019	76.351	419.462	168.655	71.596	<b>Totaal</b>
7.296	1.402	42.536	276.513	128.880	56.193	<b>Mannen</b>
16.690	4.617	33.815	142.949	39.775	15.402	<b>Vrouwen</b>
Arbeider en bediende						
15.741	3.743	45.517	283.936	137.891	51.587	<b>Totaal</b>
4.992	808	27.001	188.849	110.126	43.006	<b>Mannen</b>
10.750	2.935	18.516	95.087	27.765	8.581	<b>Vrouwen</b>
Arbeider private sector						
5.693	1.207	13.337	134.820	76.614	14.270	<b>Totaal</b>
3.300	393	10.354	110.999	70.139	13.242	Mannen
2.392	813	2.983	23.821	6.475	1.028	Vrouwen
Bediende private sector						
10.049	2.537	32.180	149.116	61.277	37.317	<b>Totaal</b>
1.691	415	16.647	77.850	39.987	29.764	Mannen
8.357	2.122	15.533	71.266	21.290	7.553	Vrouwen
Openbare sector						
8.246	2.276	30.834	135.526	30.764	20.008	<b>Totaal</b>
2.305	594	15.535	87.664	18.754	13.187	<b>Mannen</b>
5.941	1.682	15.299	47.862	12.010	6.821	<b>Vrouwen</b>
Niet loontrekkende (totaal)						
1.126	104	3.019	4.089	12.347	85.547	<b>Totaal</b>
223	0	639	1.927	7.191	64.374	<b>Mannen</b>
903	104	2.379	2.162	5.156	21.173	<b>Vrouwen</b>
Zelfstandige						
843	104	2.106	2.149	8.589	47.537	<b>Totaal</b>
177	0	463	1.274	5.261	37.353	Mannen
666	104	1.642	875	3.328	10.183	Vrouwen
Werkgever						
112	0	591	926	2.776	32.024	<b>Totaal</b>
46	0	176	440	1.930	26.257	Mannen
66	0	415	486	846	5.767	Vrouwen
Helper - medewerkend familielid (zonder vergoeding)						
171	0	322	1.013	982	5.986	<b>Totaal</b>
0	0	0	212	0	764	Mannen
171	0	322	801	982	5.223	Vrouwen

**Voltijds loontrekkenden : gewone gemiddelde arbeidsduur volgens economische**

**Sectie van de NACE**

Grote groep ISCO	Totaal activiteiten	Primaire sector		Secundaire sector				Tertiaire
		A en B	Totaal secundaire sector	C	D	E	F	Totaal tertiaire sector
<b>België</b>								
TG	<b>Totaal</b>							
	<b>Totaal</b>	<b>39,2</b>	<b>40,5</b>	<b>39,7</b>	<b>40,5</b>	<b>39,7</b>	<b>39,5</b>	<b>39,9</b>
	<b>Mannen</b>	<b>39,9</b>	<b>40,0</b>	<b>39,9</b>	<b>40,4</b>	<b>39,8</b>	<b>39,5</b>	<b>39,9</b>
	<b>Vrouwen</b>	<b>37,9</b>	<b>42,9</b>	<b>39,2</b>	<b>40,7</b>	<b>39,1</b>	<b>39,2</b>	<b>39,6</b>
1	Bedrijfsleiders en hoger kaderpersoneel							
	<b>Totaal</b>	<b>43,7</b>	<b>47,9</b>	<b>45,3</b>	<b>51,0</b>	<b>45,3</b>	<b>44,3</b>	<b>45,0</b>
	<b>Mannen</b>	<b>44,8</b>	<b>53,7</b>	<b>46,1</b>	<b>54,2</b>	<b>46,2</b>	<b>43,4</b>	<b>45,5</b>
	<b>Vrouwen</b>	<b>41,2</b>	<b>40,0</b>	<b>42,4</b>	<b>48,9</b>	<b>42,0</b>	<b>50,5</b>	<b>41,5</b>
2	Intellectuele en wetenschappelijke beroepen							
	<b>Totaal</b>	<b>37,6</b>	<b>34,9</b>	<b>41,3</b>	<b>36,1</b>	<b>41,4</b>	<b>40,7</b>	<b>41,3</b>
	<b>Mannen</b>	<b>39,2</b>	<b>31,0</b>	<b>41,8</b>	<b>35,7</b>	<b>41,9</b>	<b>41,3</b>	<b>41,6</b>
	<b>Vrouwen</b>	<b>36,0</b>	<b>37,5</b>	<b>39,6</b>	<b>40,0</b>	<b>39,5</b>	<b>39,1</b>	<b>40,4</b>
3	Intermediaire functies							
	<b>Totaal</b>	<b>39,6</b>	<b>38,9</b>	<b>40,1</b>	<b>44,6</b>	<b>39,8</b>	<b>39,4</b>	<b>41,3</b>
	<b>Mannen</b>	<b>39,9</b>	<b>39,5</b>	<b>40,2</b>	<b>46,9</b>	<b>39,8</b>	<b>39,4</b>	<b>41,5</b>
	<b>Vrouwen</b>	<b>38,6</b>	<b>37,1</b>	<b>39,5</b>	<b>38,8</b>	<b>39,6</b>	<b>39,2</b>	<b>39,2</b>
4	Bedienden in administratieve functies							
	<b>Totaal</b>	<b>38,7</b>	<b>40,6</b>	<b>39,4</b>	<b>40,0</b>	<b>39,6</b>	<b>38,2</b>	<b>39,5</b>
	<b>Mannen</b>	<b>39,1</b>	<b>41,0</b>	<b>39,8</b>	<b>42,1</b>	<b>40,1</b>	<b>38,2</b>	<b>39,4</b>
	<b>Vrouwen</b>	<b>38,4</b>	<b>40,4</b>	<b>38,9</b>	<b>38,2</b>	<b>38,9</b>	<b>38,2</b>	<b>39,5</b>
5	Dienstverlenend en verkooppersoneel							
	<b>Totaal</b>	<b>39,0</b>	<b>38,0</b>	<b>38,6</b>	<b>38,0</b>	<b>38,7</b>	<b>37,2</b>	<b>39,1</b>
	<b>Mannen</b>	<b>39,5</b>	<b>38,0</b>	<b>38,6</b>	-	<b>38,7</b>	<b>37,2</b>	<b>39,1</b>
	<b>Vrouwen</b>	<b>38,6</b>	<b>38,0</b>	<b>38,6</b>	<b>38,0</b>	<b>38,7</b>	-	<b>38,6</b>
6	Landbouwers en geschoolde arbeiders in de landbouw en de visserij							
	<b>Totaal</b>	<b>39,3</b>	<b>40,6</b>	<b>38,4</b>	<b>38,0</b>	<b>38,0</b>	-	<b>40,0</b>
	<b>Mannen</b>	<b>38,9</b>	<b>39,8</b>	<b>38,4</b>	<b>38,0</b>	<b>38,0</b>	-	<b>40,0</b>
	<b>Vrouwen</b>	<b>42,9</b>	<b>45,9</b>	-	-	-	-	<b>38,3</b>
7	Ambachtsberoepen en ambachtelijke vakarbeiders							
	<b>Totaal</b>	<b>38,9</b>	<b>38,7</b>	<b>39,0</b>	<b>39,5</b>	<b>38,7</b>	<b>38,5</b>	<b>39,4</b>
	<b>Mannen</b>	<b>39,0</b>	<b>38,7</b>	<b>39,0</b>	<b>39,5</b>	<b>38,7</b>	<b>38,6</b>	<b>39,4</b>
	<b>Vrouwen</b>	<b>38,5</b>	-	<b>38,5</b>	-	<b>38,5</b>	<b>37,0</b>	<b>39,4</b>
8	Machine- en installatiebestuurders, montagearbeiders							
	<b>Totaal</b>	<b>40,0</b>	<b>42,2</b>	<b>38,9</b>	<b>38,3</b>	<b>38,8</b>	<b>41,4</b>	<b>39,8</b>
	<b>Mannen</b>	<b>40,2</b>	<b>42,2</b>	<b>39,0</b>	<b>38,1</b>	<b>38,9</b>	<b>41,4</b>	<b>39,8</b>
	<b>Vrouwen</b>	<b>38,5</b>	-	<b>38,4</b>	<b>40,0</b>	<b>38,4</b>	-	<b>37,7</b>
9A	Ongeschoolde arbeiders en bedienden							
	<b>Totaal</b>	<b>38,4</b>	<b>39,6</b>	<b>38,5</b>	<b>38,8</b>	<b>38,4</b>	<b>38,0</b>	<b>39,4</b>
	<b>Mannen</b>	<b>38,6</b>	<b>38,9</b>	<b>38,6</b>	<b>38,8</b>	<b>38,5</b>	<b>38,0</b>	<b>39,4</b>
	<b>Vrouwen</b>	<b>37,9</b>	<b>40,0</b>	<b>37,9</b>	-	<b>37,7</b>	<b>38,0</b>	<b>39,1</b>
9B	Gehandicapten tewerkgesteld in een beschutte werkplaats							
	<b>Totaal</b>	<b>38,3</b>	-	-	-	-	-	<b>38,3</b>
	<b>Mannen</b>	<b>38,2</b>	-	-	-	-	-	<b>38,2</b>
	<b>Vrouwen</b>	<b>38,3</b>	-	-	-	-	-	<b>38,3</b>
0	Strijdkrachten							
	<b>Totaal</b>	<b>39,0</b>	-	-	-	-	-	<b>39,0</b>
	<b>Mannen</b>	<b>39,0</b>	-	-	-	-	-	<b>39,0</b>
	<b>Vrouwen</b>	<b>38,8</b>	-	-	-	-	-	<b>38,8</b>

activiteit NACE, het beroep ISCO, het geslacht en woonplaats

Sectie van de NACE

sector

G	H	I	J	K	L	M	N	O	P en Q	Grote groep ISCO	
<b>België</b>											
<b>Totaal TG</b>											
<b>39,4</b>	<b>40,9</b>	<b>40,5</b>	<b>39,6</b>	<b>40,7</b>	<b>38,8</b>	<b>34,7</b>	<b>39,3</b>	<b>39,6</b>	<b>41,6</b>	<b>Totaal</b>	
<b>40,1</b>	<b>41,5</b>	<b>40,9</b>	<b>40,5</b>	<b>41,4</b>	<b>39,1</b>	<b>36,1</b>	<b>40,0</b>	<b>40,2</b>	<b>43,1</b>	<b>Mannen</b>	
<b>38,3</b>	<b>39,9</b>	<b>38,7</b>	<b>38,2</b>	<b>39,6</b>	<b>38,2</b>	<b>33,9</b>	<b>39,0</b>	<b>38,6</b>	<b>40,0</b>	<b>Vrouwen</b>	
Bedrijfsleiders en hoger kaderpersoneel 1											
<b>42,5</b>	<b>45,8</b>	<b>44,0</b>	<b>43,9</b>	<b>44,4</b>	<b>40,8</b>	<b>45,3</b>	<b>43,5</b>	<b>43,4</b>	<b>43,0</b>	<b>Totaal</b>	
44,4	46,5	44,6	45,2	45,7	41,3	46,4	43,6	44,4	45,0	Mannen	
39,0	44,5	42,0	40,0	41,7	39,6	43,6	43,4	41,8	40,4	Vrouwen	
Intellectuele en wetenschappelijke beroepen 2											
<b>40,7</b>	<b>41,0</b>	<b>40,3</b>	<b>39,5</b>	<b>41,5</b>	<b>38,8</b>	<b>33,2</b>	<b>39,8</b>	<b>41,0</b>	<b>40,9</b>	<b>Totaal</b>	
41,4	44,4	40,7	39,7	41,8	39,3	34,1	41,7	42,3	42,6	Mannen	
39,7	39,2	39,2	38,8	40,6	38,0	32,7	39,0	38,6	38,7	Vrouwen	
Intermediaire functies 3											
<b>40,8</b>	<b>39,4</b>	<b>39,6</b>	<b>39,3</b>	<b>39,6</b>	<b>39,1</b>	<b>36,4</b>	<b>38,5</b>	<b>38,9</b>	<b>39,3</b>	<b>Totaal</b>	
41,3	40,0	39,7	40,2	40,1	39,1	37,3	38,5	39,0	41,0	Mannen	
39,4	38,2	39,6	37,7	39,0	38,8	35,8	38,5	38,7	38,4	Vrouwen	
Bedienden in administratieve functies 4											
<b>38,8</b>	<b>39,1</b>	<b>38,7</b>	<b>38,4</b>	<b>39,4</b>	<b>38,1</b>	<b>37,8</b>	<b>38,3</b>	<b>38,3</b>	<b>39,6</b>	<b>Totaal</b>	
39,2	39,9	39,0	38,8	39,8	38,1	39,4	39,1	38,8	40,2	Mannen	
38,5	38,8	38,3	37,9	39,2	38,1	37,1	38,1	37,9	39,2	Vrouwen	
Dienstverlenend en verkooppersoneel 5											
<b>38,3</b>	<b>40,3</b>	<b>37,3</b>	<b>39,6</b>	<b>39,3</b>	<b>39,0</b>	<b>37,9</b>	<b>39,9</b>	<b>38,4</b>	<b>46,9</b>	<b>Totaal</b>	
39,4	41,0	37,5	40,0	39,5	39,4	42,3	38,2	38,0	40,5	Mannen	
37,7	39,1	36,7	39,0	37,9	37,2	36,8	40,2	38,6	50,6	Vrouwen	
Landbouwers en geschoolde arbeiders in de landbouw en de visserij 6											
<b>38,3</b>	<b>38,0</b>	<b>36,0</b>	<b>36,0</b>	<b>37,8</b>	<b>37,9</b>	<b>37,6</b>	<b>38,4</b>	<b>38,1</b>	<b>38,9</b>	<b>Totaal</b>	
38,6	38,0	36,0	36,0	37,7	37,8	38,0	38,5	38,1	38,9	Mannen	
37,8	-	-	-	38,0	40,0	36,0	38,0	-	-	Vrouwen	
Ambachtsberoepen en ambachtelijke vakarbeiders 7											
<b>38,6</b>	<b>37,7</b>	<b>39,6</b>	<b>33,4</b>	<b>39,0</b>	<b>38,1</b>	<b>37,9</b>	<b>38,5</b>	<b>39,1</b>	<b>36,7</b>	<b>Totaal</b>	
38,6	37,7	39,6	31,5	39,0	38,2	38,0	38,6	38,6	36,7	Mannen	
37,9	40,0	38,0	38,0	37,9	37,0	37,0	38,0	41,2	-	Vrouwen	
Machine- en installatiebestuurders, montagearbeiders 8											
<b>39,1</b>	<b>38,0</b>	<b>43,2</b>	<b>45,2</b>	<b>39,5</b>	<b>39,0</b>	<b>37,8</b>	<b>38,2</b>	<b>39,0</b>	<b>55,3</b>	<b>Totaal</b>	
39,3	38,0	43,3	45,2	40,0	39,0	38,3	38,2	39,3	55,3	Mannen	
37,7	38,0	39,9	-	37,8	38,0	36,3	38,1	36,9	-	Vrouwen	
Ongeschoolde arbeiders en bedienden 9A											
<b>38,0</b>	<b>40,7</b>	<b>39,1</b>	<b>37,2</b>	<b>38,1</b>	<b>38,2</b>	<b>38,1</b>	<b>37,9</b>	<b>38,7</b>	<b>37,4</b>	<b>Totaal</b>	
38,2	38,9	39,3	37,7	38,5	38,4	38,1	38,0	39,0	38,3	Mannen	
37,4	42,3	38,1	37,1	37,6	37,8	38,0	37,8	38,2	37,1	Vrouwen	
Gehandicapten tewerkgesteld in een beschutte werkplaats 9B											
-	-	-	-	-	-	-	<b>38,3</b>	-	-	<b>Totaal</b>	
-	-	-	-	-	-	-	38,2	-	-	Mannen	
-	-	-	-	-	-	-	38,3	-	-	Vrouwen	
Strijdkrachten 0											
-	-	<b>38,2</b>	-	<b>40,0</b>	<b>38,9</b>	<b>47,2</b>	<b>37,7</b>	-	<b>38,6</b>	<b>Totaal</b>	
-	-	38,2	-	40,0	38,9	47,2	37,6	-	38,6	Mannen	
-	-	-	-	-	38,9	-	38,0	-	-	Vrouwen	

**Deeltijds loontrekkenden : gewone gemiddelde arbeidsduur volgens economische**

**Sectie van de NACE**

Grote groep ISCO	Totaal activiteiten	Primaire sector		Secundaire sector				Tertiaire	
		A en B	Totaal secundaire sector	C	D	E	F	Totaal tertiaire sector	
<b>België</b>									
<b>TG</b>	<b>Totaal</b>								
	<b>Totaal</b>	<b>23,8</b>	<b>22,7</b>	<b>26,0</b>	<b>21,0</b>	<b>26,2</b>	<b>27,5</b>	<b>24,7</b>	<b>23,5</b>
	<b>Mannen</b>	<b>24,1</b>	<b>21,7</b>	-	<b>23,3</b>	<b>26,9</b>	<b>29,0</b>	<b>26,1</b>	<b>23,4</b>
	<b>Vrouwen</b>	<b>23,7</b>	<b>23,4</b>	<b>25,5</b>	<b>14,1</b>	<b>25,8</b>	<b>26,9</b>	<b>23,3</b>	<b>23,6</b>
1	Bedrijfsleiders en hoger kaderpersoneel								
	<b>Totaal</b>	<b>27,7</b>	-	<b>29,6</b>	-	<b>30,1</b>	<b>19,0</b>	<b>27,7</b>	<b>27,3</b>
	Mannen	27,0	-	-	-	27,9	-	32,0	26,8
	Vrouwen	27,9	-	30,0	-	30,7	19,0	25,9	27,5
2	Intellectuele en wetenschappelijke beroepen								
	<b>Totaal</b>	<b>23,9</b>	<b>32,0</b>	<b>25,4</b>	<b>15,1</b>	<b>26,2</b>	<b>31,0</b>	<b>21,2</b>	<b>23,8</b>
	Mannen	23,1	32,0	-	15,1	24,1	32,0	17,1	23,1
	Vrouwen	24,0	-	26,5	-	27,1	30,0	22,0	23,9
3	Intermediaire functies								
	<b>Totaal</b>	<b>24,8</b>	<b>27,3</b>	<b>28,2</b>	<b>20,0</b>	<b>28,2</b>	<b>29,7</b>	<b>27,9</b>	<b>24,2</b>
	Mannen	25,8	-	-	20,0	27,7	27,6	34,4	24,7
	Vrouwen	24,6	27,3	28,2	-	28,5	34,3	25,1	24,1
4	Bedienden in administratieve functies								
	<b>Totaal</b>	<b>25,5</b>	<b>24,3</b>	<b>26,1</b>	<b>20,0</b>	<b>26,7</b>	<b>27,8</b>	<b>23,9</b>	<b>25,4</b>
	Mannen	25,7	26,0	-	-	27,6	32,0	21,2	25,7
	Vrouwen	25,5	23,3	26,1	20,0	26,6	27,3	24,2	25,4
5	Dienstverlenend en verkooppersoneel								
	<b>Totaal</b>	<b>22,5</b>	<b>20,0</b>	<b>21,9</b>	-	<b>21,7</b>	-	<b>26,5</b>	<b>22,6</b>
	Mannen	21,3	20,0	-	-	27,2	-	-	21,2
	Vrouwen	22,8	20,0	21,1	-	20,8	-	26,5	22,8
6	Landbouwers en geschoolde arbeiders in de landbouw en de visserij								
	<b>Totaal</b>	<b>23,1</b>	<b>22,1</b>	<b>32,0</b>	-	<b>32,0</b>	-	-	<b>25,3</b>
	Mannen	23,9	21,0	-	-	32,0	-	-	28,3
	Vrouwen	22,2	23,0	-	-	-	-	-	18,0
7	Ambachtsberoepen en ambachtelijke vakarbeiders								
	<b>Totaal</b>	<b>25,6</b>	<b>19,0</b>	<b>26,0</b>	<b>26,2</b>	<b>26,0</b>	-	<b>26,0</b>	<b>25,0</b>
	Mannen	25,9	19,0	-	33,6	25,6	-	26,5	25,6
	Vrouwen	25,0	-	25,8	8,0	26,6	-	7,0	23,1
8	Machine- en installatiebestuurders, montagearbeiders								
	<b>Totaal</b>	<b>26,0</b>	-	<b>27,8</b>	-	<b>27,8</b>	-	-	<b>23,3</b>
	Mannen	26,6	-	-	-	29,5	-	-	23,6
	Vrouwen	25,3	-	26,5	-	26,5	-	-	22,7
9A	Ongeschoolde arbeiders en bedienden								
	<b>Totaal</b>	<b>20,6</b>	<b>20,9</b>	<b>21,4</b>	-	<b>21,7</b>	<b>21,6</b>	<b>17,7</b>	<b>20,5</b>
	Mannen	21,8	22,0	-	-	23,6	-	20,0	21,4
	Vrouwen	20,4	19,4	20,6	-	20,9	21,6	14,9	20,4
9B	Gehandicapten tewerkgesteld in een beschutte werkplaats								
	<b>Totaal</b>	<b>21,9</b>	-	-	-	-	-	-	<b>21,9</b>
	Mannen	21,5	-	-	-	-	-	-	21,5
	Vrouwen	22,4	-	-	-	-	-	-	22,4
0	Strijdkrachten								
	<b>Totaal</b>	<b>30,3</b>	-	-	-	-	-	-	<b>30,3</b>
	Mannen	30,1	-	-	-	-	-	-	30,1
	Vrouwen	30,7	-	-	-	-	-	-	30,7

activiteit NACE, het beroep ISCO, het geslacht en woonplaats

Sectie van de NACE

sector

G	H	I	J	K	L	M	N	O	P en Q	Grote groep ISCO	
<b>België</b>											
<b>Totaal TG</b>											
23,0	20,0	26,3	27,1	23,8	24,5	21,1	24,5	22,2	21,5	<b>Totaal</b>	
22,3	20,1	26,9	26,6	23,2	24,7	21,1	24,3	23,4	30,2	<b>Mannen</b>	
23,1	19,9	25,8	27,1	24,0	24,5	21,1	24,6	21,9	20,9	<b>Vrouwen</b>	
Bedrijfsleiders en hoger kaderpersoneel 1											
27,5	22,9	29,0	29,9	29,8	26,2	25,3	27,2	25,9	28,2	<b>Totaal</b>	
24,3	19,0	30,6	25,2	25,9	25,7	16,8	25,0	32,3	-	<b>Mannen</b>	
28,5	23,1	24,1	31,7	30,7	26,3	26,4	27,5	21,1	28,2	<b>Vrouwen</b>	
Intellectuele en wetenschappelijke beroepen 2											
24,3	26,5	24,3	30,2	27,6	24,5	20,9	25,4	23,6	17,8	<b>Totaal</b>	
21,0	-	25,0	28,8	27,5	21,0	21,1	26,3	23,5	14,4	<b>Mannen</b>	
24,6	26,5	24,0	30,4	27,7	25,3	20,8	25,3	23,7	30,0	<b>Vrouwen</b>	
Intermediaire functies 3											
25,4	9,8	25,9	27,4	24,9	22,7	20,1	24,9	23,9	30,0	<b>Totaal</b>	
26,0	10,6	28,5	29,2	23,2	24,7	20,7	25,6	24,0	-	<b>Mannen</b>	
25,3	4,0	24,6	27,1	25,3	21,8	20,0	24,8	23,8	30,0	<b>Vrouwen</b>	
Bedienden in administratieve functies 4											
24,5	22,8	27,8	26,9	25,1	26,3	22,6	24,3	22,3	28,1	<b>Totaal</b>	
22,6	30,0	28,7	26,4	24,7	24,9	18,7	24,1	24,4	28,0	<b>Mannen</b>	
24,7	22,4	27,4	27,0	25,1	26,6	23,0	24,3	22,1	28,1	<b>Vrouwen</b>	
Dienstverlenend en verkooppersoneel 5											
22,3	20,3	25,5	23,5	23,1	23,4	20,2	24,5	22,8	27,0	<b>Totaal</b>	
20,6	20,5	25,9	-	21,5	26,1	32,0	21,2	16,9	60,0	<b>Mannen</b>	
22,5	20,1	25,2	23,5	24,6	22,7	19,9	24,7	23,4	22,3	<b>Vrouwen</b>	
Landbouwers en geschoolde arbeiders in de landbouw en de visserij 6											
15,4	-	-	-	30,5	29,7	-	-	19,3	-	<b>Totaal</b>	
11,8	-	-	-	30,5	29,7	-	-	-	-	<b>Mannen</b>	
16,9	-	-	-	-	-	-	-	19,3	-	<b>Vrouwen</b>	
Ambachtsberoepen en ambachtelijke vakarbeiders 7											
24,5	-	29,2	30,0	22,4	24,9	19,5	24,0	25,6	-	<b>Totaal</b>	
25,5	-	29,2	30,0	21,8	24,0	10,0	26,1	19,0	-	<b>Mannen</b>	
19,7	-	-	-	24,0	38,0	27,0	22,7	27,5	-	<b>Vrouwen</b>	
Machine- en installatiebestuurders, montagearbeiders 8											
22,7	14,8	24,1	-	26,8	23,6	15,0	23,4	22,2	-	<b>Totaal</b>	
22,4	15,0	24,4	-	32,0	22,2	-	13,5	27,0	-	<b>Mannen</b>	
23,1	14,7	23,1	-	25,2	24,6	15,0	24,9	18,0	-	<b>Vrouwen</b>	
Ongeschoolde arbeiders en bedienden 9A											
18,4	16,4	23,0	17,1	20,0	20,9	21,6	22,2	19,0	18,7	<b>Totaal</b>	
19,2	18,5	25,5	20,0	17,8	24,0	22,8	19,8	21,7	32,0	<b>Mannen</b>	
18,0	15,9	19,4	16,9	20,2	20,4	21,5	22,3	18,6	18,5	<b>Vrouwen</b>	
Gehandicapten tewerkgesteld in een beschutte werkplaats 9B											
-	-	-	-	-	-	-	21,9	-	-	<b>Totaal</b>	
-	-	-	-	-	-	-	21,5	-	-	<b>Mannen</b>	
-	-	-	-	-	-	-	22,4	-	-	<b>Vrouwen</b>	
Strijdkrachten 0											
-	-	-	-	-	30,3	-	-	-	-	<b>Totaal</b>	
-	-	-	-	-	30,1	-	-	-	-	<b>Mannen</b>	
-	-	-	-	-	30,7	-	-	-	-	<b>Vrouwen</b>	

**Niet-loontrekkenden : gewone gemiddelde arbeidsduur volgens economische activiteit**

		Sectie van de NACE							
Grote groep ISCO	Totaal activiteiten	Primaire sector	Secundaire sector				Tertiaire		
		A en B	Totaal secundaire sector	C	D	E	F	Totaal tertiaire sector	
<b>België</b>									
<b>TG</b>	<b>Totaal</b>								
	<b>Totaal</b>	<b>52,8</b>	<b>61,3</b>	<b>54,3</b>	<b>65,9</b>	<b>56,1</b>	<b>51,5</b>	<b>53,0</b>	<b>51,5</b>
	<b>Mannen</b>	<b>56,6</b>	<b>66,6</b>	<b>56,6</b>	<b>69,2</b>	<b>58,7</b>	<b>51,5</b>	<b>55,2</b>	<b>55,3</b>
	<b>Vrouwen</b>	<b>45,9</b>	<b>51,4</b>	<b>41,0</b>	<b>38,0</b>	<b>46,4</b>	<b>-</b>	<b>32,4</b>	<b>45,8</b>
1	Bedrijfsleiders en hoger kaderpersoneel								
	<b>Totaal</b>	<b>56,6</b>	<b>60,8</b>	<b>55,9</b>	<b>71,9</b>	<b>57,0</b>	<b>50,0</b>	<b>54,9</b>	<b>56,7</b>
	Mannen	58,4	63,6	57,0	71,9	58,2	50,0	56,0	58,8
	Vrouwen	52,3	52,3	44,9	-	49,6	-	35,6	52,7
2	Intellectuele en wetenschappelijke beroepen								
	<b>Totaal</b>	<b>49,0</b>	<b>59,0</b>	<b>46,5</b>	<b>-</b>	<b>45,9</b>	<b>-</b>	<b>48,7</b>	<b>49,0</b>
	Mannen	52,4	60,3	50,6	-	50,5	-	51,1	52,4
	Vrouwen	43,0	55,0	40,6	-	40,7	-	40,0	43,1
3	Intermediaire functies								
	<b>Totaal</b>	<b>47,5</b>	<b>75,3</b>	<b>47,3</b>	<b>-</b>	<b>47,8</b>	<b>40,0</b>	<b>47,1</b>	<b>47,4</b>
	Mannen	52,4	-	51,5	-	50,1	40,0	53,0	52,5
	Vrouwen	39,4	75,3	32,6	-	37,0	-	30,2	39,5
4	Bedienden in administratieve functies								
	<b>Totaal</b>	<b>35,1</b>	<b>35,3</b>	<b>34,3</b>	<b>38,0</b>	<b>33,3</b>	<b>-</b>	<b>34,7</b>	<b>35,3</b>
	Mannen	54,5	-	84,5	-	-	-	84,5	51,2
	Vrouwen	32,6	35,3	31,8	38,0	33,3	-	31,0	32,8
5	Dienstverlenend en verkooppersoneel								
	<b>Totaal</b>	<b>47,4</b>	<b>45,2</b>	<b>48,8</b>	<b>-</b>	<b>51,7</b>	<b>-</b>	<b>35,2</b>	<b>47,4</b>
	Mannen	49,7	60,0	62,7	-	65,3	-	55,0	49,4
	Vrouwen	46,4	43,9	42,8	-	46,6	-	19,0	46,5
6	Landbouwers en geschoolde arbeiders in de landbouw en de visserij								
	<b>Totaal</b>	<b>61,7</b>	<b>62,0</b>	<b>68,6</b>	<b>66,0</b>	<b>67,3</b>	<b>-</b>	<b>75,0</b>	<b>50,5</b>
	Mannen	66,9	67,3	71,0	66,0	73,2	-	75,0	53,7
	Vrouwen	51,9	52,0	60,0	-	60,0	-	-	42,5
7	Ambachtsberoepen en ambachtelijke vakarbeiders								
	<b>Totaal</b>	<b>57,2</b>	<b>50,3</b>	<b>56,5</b>	<b>-</b>	<b>60,0</b>	<b>54,1</b>	<b>54,4</b>	<b>59,0</b>
	Mannen	57,6	50,3	56,9	-	60,7	54,1	54,8	59,3
	Vrouwen	53,3	-	50,5	-	55,0	-	35,9	56,8
8	Machine- en installatiebestuurders, montagearbeiders								
	<b>Totaal</b>	<b>54,5</b>	<b>40,0</b>	<b>50,3</b>	<b>-</b>	<b>53,1</b>	<b>-</b>	<b>39,5</b>	<b>55,9</b>
	Mannen	57,4	40,0	53,8	-	58,7	-	39,5	58,8
	Vrouwen	40,5	-	34,1	-	34,1	-	-	42,2
9A	Ongeschoolde arbeiders en bedienden								
	<b>Totaal</b>	<b>43,0</b>	<b>47,1</b>	<b>54,9</b>	<b>-</b>	<b>60,0</b>	<b>-</b>	<b>52,8</b>	<b>40,0</b>
	Mannen	50,0	60,0	53,9	-	57,6	-	52,8	48,2
	Vrouwen	31,8	24,0	65,0	-	65,0	-	-	30,3



NACE, het beroep ISCO, het geslacht en woonplaats

Sectie van de NACE

sector

										Grote groep ISCO		
G	H	I	J	K	L	M	N	O	P en Q	België		
										Totaal	TG	
53,4	63,4	55,1	49,8	49,2	42,8	40,3	47,0	43,9	34,0	<b>Totaal</b>		
56,1	66,7	58,6	52,6	51,8	45,1	52,8	53,8	50,6	37,7	<b>Mannen</b>		
49,4	59,1	42,2	40,1	42,4	39,5	33,1	40,9	39,4	29,7	<b>Vrouwen</b>		
											Bedrijfsleiders en hoger kaderpersoneel	1
54,5	65,9	54,7	52,9	51,8	50,0	24,9	58,8	50,9	-	<b>Totaal</b>		
56,2	68,3	57,3	52,7	54,0	50,0	29,8	66,4	63,9	-	<b>Mannen</b>		
51,5	61,8	45,9	53,5	43,1	-	10,0	56,1	34,8	-	<b>Vrouwen</b>		
											Intellectuele en wetenschappelijke beroepen	2
49,8	40,0	28,0	52,7	50,0	48,4	39,2	49,3	45,4	40,0	<b>Totaal</b>		
52,4	40,0	35,6	56,9	51,8	51,6	59,7	54,1	47,1	40,0	<b>Mannen</b>		
47,4	-	24,2	38,4	44,8	34,2	33,0	43,2	42,2	-	<b>Vrouwen</b>		
											Intermediaire functies	3
49,9	-	73,6	50,3	47,0	34,7	45,5	44,6	40,4	50,0	<b>Totaal</b>		
56,1	-	68,0	52,7	49,8	12,0	48,2	52,6	57,7	-	<b>Mannen</b>		
42,3	-	90,7	39,6	40,2	48,4	37,6	38,1	30,1	50,0	<b>Vrouwen</b>		
											Bedienden in administratieve functies	4
33,2	26,7	54,1	30,9	36,6	36,0	65,0	27,1	47,5	-	<b>Totaal</b>		
26,1	-	66,6	31,3	45,9	-	65,0	50,0	53,6	-	<b>Mannen</b>		
33,7	26,7	36,2	30,7	35,7	36,0	-	26,6	45,8	-	<b>Vrouwen</b>		
											Dienstverlenend en verkooppersoneel	5
50,2	55,5	-	-	43,1	37,7	-	47,3	41,3	-	<b>Totaal</b>		
50,0	56,9	-	-	46,6	38,0	-	45,0	44,7	-	<b>Mannen</b>		
50,2	54,6	-	-	33,2	37,5	-	47,3	40,0	-	<b>Vrouwen</b>		
											Landbouwers en geschoolde arbeiders in de landbouw en de visserij	6
59,0	-	-	-	36,0	-	-	-	-	35,8	<b>Totaal</b>		
55,3	-	-	-	60,0	-	-	-	-	35,8	<b>Mannen</b>		
79,9	-	-	-	23,2	-	-	-	-	-	<b>Vrouwen</b>		
											Ambachtsberoepen en ambachtelijke vakarbeiders	7
59,5	69,0	65,0	-	40,8	-	-	56,0	60,0	-	<b>Totaal</b>		
59,6	69,0	65,0	-	42,6	-	-	56,0	60,0	-	<b>Mannen</b>		
58,4	-	-	-	34,1	-	-	-	-	-	<b>Vrouwen</b>		
											Machine- en installatiebestuurders, montagearbeiders	8
61,0	-	56,6	-	44,9	-	50,0	-	73,6	-	<b>Totaal</b>		
55,8	-	59,4	-	45,0	-	50,0	-	73,6	-	<b>Mannen</b>		
66,9	-	26,2	-	44,9	-	50,0	-	-	-	<b>Vrouwen</b>		
											Ongeschoolde arbeiders en bedienden	9A
42,0	56,1	46,1	5,0	37,3	-	-	23,4	45,9	24,9	<b>Totaal</b>		
50,8	72,0	45,5	-	43,2	-	-	-	46,7	-	<b>Mannen</b>		
30,8	24,0	48,0	5,0	26,7	-	-	23,4	45,2	24,9	<b>Vrouwen</b>		

## Reden voor een afwijking tussen gewone en werkelijke arbeidsduur, geslacht en leeftijd

	Van 15 tot 64 jaar			Van 15 tot 24 jaar		
	Totaal	Mannen	Vrouwen	Totaal	Mannen	Vrouwen
<b>België</b>						
<b>Algemeen totaal</b>						
Algemeen totaal	4.142.805	2.329.558	1.813.247	339.677	186.230	153.446
<b>Hetzelfde uurrooster</b>						
Algemeen totaal	2.673.051	1.481.064	1.191.988	249.949	139.280	110.669
<b>Minder uren</b>						
Algemeen totaal	876.706	476.699	400.007	53.361	29.004	24.356
Feestdag(en)	204.047	124.097	79.950	17.727	11.215	6.512
Vakantie	404.739	219.478	185.260	20.575	10.814	9.761
Ziekte, ongeval	37.094	22.802	14.292	2.610	1.260	1.350
Variabel uurrooster (werknemer)	116.543	58.980	57.563	4.780	2.196	2.584
Flexibel uurrooster (werkgever)	10.154	5.933	4.221	433	175	258
Technische, economische reden	24.400	10.718	13.682	1.453	307	1.146
Zwangerschapsverlof	22.438	17.691	4.747	1.986	1.662	324
Loopbaanonderbreking	22.357	0	22.357	1.398	0	1.398
Persoonlijke reden	9.704	3.091	6.613	437	0	437
Arbeidsconflict	5.226	1.194	4.033	113	0	113
Begin/ einde betrekking	3.652	1.670	1.982	94	94	0
Onderwijs of opleiding	10.780	7.061	3.719	628	401	227
Weersomstandigheden	2.766	2.400	367	106	106	0
Andere redenen	2.805	1.585	1.220	1.022	774	248
<b>Meer uren</b>						
Algemeen totaal	171.061	96.132	74.929	12.308	6.200	6.108
Variabel uurrooster (werknemer)	24.382	13.772	10.610	1.908	1.007	901
Flexibel uurrooster (werkgever)	47.917	24.945	22.971	4.194	2.031	2.163
Technische, economische reden	32.310	22.646	9.664	1.855	1.148	706
Weersomstandigheden	2.077	1.779	298	170	170	0
Andere redenen	64.375	32.990	31.385	4.182	1.844	2.338
<b>Zeer variabel</b>						
Algemeen totaal	421.987	275.663	146.324	24.059	11.745	12.313

Van 25 tot 49 jaar			Van 50 tot 64 jaar			
Totaal	Mannen	Vrouwen	Totaal	Mannen	Vrouwen	
<b>2.958.663</b>	<b>1.624.217</b>	<b>1.334.446</b>	<b>844.465</b>	<b>519.111</b>	<b>325.354</b>	<b>België</b>
						<b>Algemeen totaal</b>
						<b>Algemeen totaal</b>
<b>1.908.673</b>	<b>1.035.654</b>	<b>873.019</b>	<b>514.429</b>	<b>306.130</b>	<b>208.300</b>	<b>Hetzelfde uurrooster</b>
						<b>Algemeen totaal</b>
<b>628.815</b>	<b>325.629</b>	<b>303.187</b>	<b>194.530</b>	<b>122.066</b>	<b>72.464</b>	<b>Minder uren</b>
						<b>Algemeen totaal</b>
<b>148.104</b>	87.397	60.707	<b>38.217</b>	25.485	12.731	Feestdag(en)
<b>295.033</b>	153.727	141.306	<b>89.131</b>	54.938	34.193	Vakantie
<b>25.526</b>	15.482	10.044	<b>8.958</b>	6.060	2.898	Ziekte, ongeval
<b>72.358</b>	33.459	38.899	<b>39.406</b>	23.325	16.081	Variabel uurrooster (werknemer)
<b>6.803</b>	3.657	3.147	<b>2.918</b>	2.101	817	Flexibel uurrooster (werkgever)
<b>18.490</b>	7.918	10.572	<b>4.457</b>	2.493	1.964	Technische, economische reden
<b>15.293</b>	12.111	3.182	<b>5.159</b>	3.918	1.241	Zwangerschapsverlof
<b>20.959</b>	0	20.959	<b>0</b>	0	0	Loopbaanonderbreking
<b>9.179</b>	3.003	6.176	<b>88</b>	88	0	Persoonlijke reden
<b>3.353</b>	201	3.153	<b>1.760</b>	993	767	Arbeidsconflict
<b>2.953</b>	1.409	1.543	<b>605</b>	167	439	Begin/ einde betrekking
<b>7.056</b>	4.696	2.360	<b>3.096</b>	1.964	1.132	Onderwijs of opleiding
<b>2.142</b>	1.870	272	<b>518</b>	423	95	Weersomstandigheden
<b>1.568</b>	700	867	<b>216</b>	111	105	Andere redenen
						<b>Meer uren</b>
<b>129.522</b>	<b>72.233</b>	<b>57.290</b>	<b>29.230</b>	<b>17.699</b>	<b>11.531</b>	<b>Algemeen totaal</b>
<b>17.314</b>	10.386	6.928	<b>5.159</b>	2.378	2.781	Variabel uurrooster (werknemer)
<b>37.353</b>	19.450	17.903	<b>6.370</b>	3.465	2.905	Flexibel uurrooster (werkgever)
<b>24.856</b>	17.106	7.750	<b>5.599</b>	4.392	1.207	Technische, economische reden
<b>1.392</b>	1.211	181	<b>515</b>	398	117	Weersomstandigheden
<b>48.608</b>	24.081	24.527	<b>11.586</b>	7.066	4.521	Andere redenen
						<b>Zeer variabel</b>
<b>291.652</b>	<b>190.701</b>	<b>100.951</b>	<b>106.277</b>	<b>73.217</b>	<b>33.060</b>	<b>Algemeen totaal</b>

**Provincie en gewest van de werkplaats, economische activiteit NACE, geslacht**

Sectie van de NACE								
Werkplaats	Totaal activiteiten	Primaire sector	Secundaire sector				Tertiaire	
		A en B	Totaal secundaire sector	C	D	E	F	Totaal tertiaire sector
<b>België</b>								
<b>Algemeen totaal</b>								
Totaal	4.235.310	86.356	1.045.531	9.121	727.157	32.428	276.826	3.103.423
Mannen	2.386.870	58.946	835.672	7.486	548.647	25.757	253.781	1.492.252
Vrouwen	1.848.441	27.410	209.860	1.635	178.509	6.671	23.044	1.611.171
In het buitenland								
Totaal	98.003	1.033	30.751	404	23.005	610	6.732	66.218
Mannen	63.862	1.033	24.558	404	17.679	342	6.132	38.271
Vrouwen	34.141	0	6.193	0	5.326	268	600	27.948
<b>België</b>								
Totaal	4.137.308	85.323	1.014.780	8.716	704.152	31.818	270.094	3.037.205
Mannen	2.323.008	57.913	811.114	7.082	530.968	25.415	247.649	1.453.981
Vrouwen	1.814.300	27.410	203.666	1.635	173.184	6.403	22.445	1.583.223
<b>Brussels Hoofdstedelijk Gewest</b>								
Totaal	676.590	449	72.954	806	42.006	6.105	24.036	603.187
Mannen	381.022	385	58.087	467	30.592	4.646	22.382	322.550
Vrouwen	295.568	64	14.867	339	11.415	1.459	1.655	280.637
<b>Vlaams Gewest</b>								
Totaal	2.377.854	52.765	693.446	1.955	505.925	15.862	169.704	1.631.643
Mannen	1.342.027	33.885	546.574	1.402	378.659	12.777	153.736	761.568
Vrouwen	1.035.827	18.881	146.872	553	127.266	3.085	15.967	870.075
Provincie Antwerpen								
Totaal	725.500	11.644	217.315	244	161.941	4.623	50.507	496.541
Mannen	416.415	7.793	174.317	244	125.750	3.699	44.624	234.306
Vrouwen	309.085	3.851	42.998	0	36.191	925	5.883	262.235
Provincie Limburg								
Totaal	294.802	5.759	96.970	81	69.921	2.830	24.139	192.073
Mannen	171.286	3.915	81.213	0	56.720	2.166	22.326	86.158
Vrouwen	123.516	1.843	15.757	81	13.201	663	1.812	105.915
Provincie Oost-Vlaanderen								
Totaal	516.545	13.013	153.044	645	108.521	4.244	39.634	350.487
Mannen	281.110	7.815	118.305	463	78.173	3.577	36.093	154.990
Vrouwen	235.434	5.198	34.739	182	30.349	667	3.541	195.497
Provincie Vlaams-Brabant								
Totaal	382.756	6.285	82.485	692	58.879	1.693	21.221	293.986
Mannen	219.811	3.984	61.922	403	40.729	1.435	19.354	153.904
Vrouwen	162.946	2.300	20.563	289	18.151	257	1.866	140.082
Provincie West-Vlaanderen								
Totaal	458.252	16.064	143.631	292	106.663	2.473	34.204	298.556
Mannen	253.405	10.377	110.818	292	77.287	1.900	31.338	132.210
Vrouwen	204.846	5.687	32.813	0	29.376	573	2.865	166.346
<b>Waals Gewest</b>								
Totaal	1.082.864	32.110	248.380	5.956	156.220	9.851	76.353	802.374
Mannen	599.960	23.644	206.453	5.213	121.718	7.992	71.531	369.863
Vrouwen	482.905	8.465	41.928	743	34.503	1.859	4.823	432.512
Provincie Waals-Brabant								
Totaal	118.593	2.566	30.391	742	22.062	544	7.044	85.636
Mannen	65.964	2.204	22.394	742	14.910	438	6.304	41.365
Vrouwen	52.629	361	7.997	0	7.152	106	739	44.271
Provincie Henegouwen								
Totaal	382.863	11.962	88.394	2.181	58.486	3.507	24.221	282.506
Mannen	212.202	8.771	74.440	1.835	47.052	2.962	22.591	128.991
Vrouwen	170.661	3.191	13.954	345	11.433	546	1.630	153.515
Provincie Luik								
Totaal	352.532	7.225	83.814	1.783	51.981	3.550	26.500	261.493
Mannen	196.059	5.176	70.699	1.601	41.107	2.698	25.294	120.184
Vrouwen	156.473	2.049	13.114	182	10.875	852	1.206	141.309
Provincie Luxemburg								
Totaal	78.629	4.870	15.340	218	7.022	601	7.499	58.419
Mannen	42.636	3.229	12.871	184	5.102	542	7.043	26.537
Vrouwen	35.993	1.642	2.469	34	1.920	59	456	31.882
Provincie Namen								
Totaal	150.248	5.486	30.442	1.032	16.669	1.649	11.091	114.320
Mannen	83.099	4.264	26.049	851	13.547	1.352	10.298	52.786
Vrouwen	67.149	1.222	4.393	181	3.122	297	792	61.534

en woonplaats

Sectie van de NACE

sector

G	H	I	J	K	L	M	N	O	P en Q	Werkplaats
<b>België</b>										
<b>Algemeen totaal</b>										
567.888	143.752	313.183	161.802	368.904	419.542	389.410	516.669	170.156	52.117	<b>Totaal</b>
295.607	73.869	236.961	88.248	214.783	236.448	128.341	119.648	79.004	19.343	<b>Mannen</b>
272.281	69.883	76.223	73.553	154.122	183.094	261.069	397.021	91.152	32.774	<b>Vrouwen</b>
In het buitenland										
11.550	2.581	9.254	6.600	12.252	3.665	4.885	10.991	3.576	864	<b>Totaal</b>
6.133	1.532	7.254	4.058	8.395	2.471	2.548	3.259	1.952	667	<b>Mannen</b>
5.417	1.048	2.000	2.542	3.857	1.194	2.337	7.732	1.624	197	<b>Vrouwen</b>
<b>België</b>										
556.338	141.171	303.929	155.202	356.652	415.877	384.525	505.678	166.579	51.253	<b>Totaal</b>
289.474	72.337	229.706	84.191	206.388	233.977	125.793	116.389	77.052	18.676	<b>Mannen</b>
266.864	68.834	74.223	71.011	150.265	181.900	258.732	389.290	89.527	32.577	<b>Vrouwen</b>
<b>Brussels Hoofdstedelijk Gewest</b>										
65.997	27.070	50.376	66.075	100.223	112.390	53.706	62.683	34.371	30.296	<b>Totaal</b>
36.666	15.443	35.878	37.251	60.510	64.064	18.076	19.732	20.006	14.925	<b>Mannen</b>
29.331	11.627	14.498	28.824	39.714	48.327	35.630	42.950	14.365	15.371	<b>Vrouwen</b>
<b>Vlaams Gewest</b>										
342.062	77.789	187.349	63.214	194.898	165.746	206.211	294.297	86.248	13.830	<b>Totaal</b>
176.738	38.144	139.374	32.869	110.153	93.073	70.245	61.627	37.389	1.957	<b>Mannen</b>
165.324	39.645	47.975	30.345	84.745	72.673	135.967	232.670	48.859	11.873	<b>Vrouwen</b>
Provincie Antwerpen										
97.087	20.744	66.870	23.599	63.499	48.503	61.375	85.300	28.652	912	<b>Totaal</b>
48.806	10.208	48.422	13.169	35.100	26.995	19.858	18.207	13.202	340	<b>Mannen</b>
48.281	10.536	18.448	10.430	28.399	21.508	41.517	67.093	15.450	573	<b>Vrouwen</b>
Provincie Limburg										
40.517	8.967	21.661	4.965	18.757	20.301	29.995	35.719	10.843	348	<b>Totaal</b>
20.358	4.148	17.318	2.183	9.806	11.885	10.194	6.285	3.982	0	<b>Mannen</b>
20.159	4.819	4.343	2.783	8.951	8.416	19.800	29.435	6.861	348	<b>Vrouwen</b>
Provincie Oost-Vlaanderen										
72.720	17.016	30.110	12.224	40.565	39.368	48.199	67.504	18.612	4.169	<b>Totaal</b>
36.004	6.839	23.195	5.109	22.104	21.369	18.028	13.500	8.339	503	<b>Mannen</b>
36.716	10.177	6.916	7.115	18.461	17.999	30.170	54.004	10.274	3.666	<b>Vrouwen</b>
Provincie Vlaams-Brabant										
67.077	11.117	42.376	11.840	46.990	26.109	32.678	40.296	11.900	3.604	<b>Totaal</b>
39.272	6.296	30.294	6.048	29.704	14.830	11.028	10.197	5.434	800	<b>Mannen</b>
27.805	4.821	12.082	5.792	17.285	11.279	21.650	30.098	6.466	2.804	<b>Vrouwen</b>
Provincie West-Vlaanderen										
64.662	19.945	26.331	10.586	25.088	31.465	33.966	65.477	16.240	4.796	<b>Totaal</b>
32.298	10.653	20.146	6.361	13.439	17.994	11.136	13.437	6.433	314	<b>Mannen</b>
32.364	9.293	6.185	4.225	11.649	13.471	22.829	52.041	9.807	4.482	<b>Vrouwen</b>
<b>Waaals Gewest</b>										
148.279	36.312	66.204	25.913	61.531	137.741	124.608	148.699	45.961	7.127	<b>Totaal</b>
76.070	18.750	54.454	14.070	35.725	76.840	37.472	35.030	19.657	1.793	<b>Mannen</b>
72.209	17.562	11.750	11.842	25.806	60.900	87.136	113.669	26.304	5.334	<b>Vrouwen</b>
Provincie Waals-Brabant										
18.476	3.947	5.201	2.935	12.186	10.595	12.748	14.595	4.128	826	<b>Totaal</b>
9.366	2.592	4.021	1.666	8.075	5.551	4.023	3.749	2.040	281	<b>Mannen</b>
9.109	1.355	1.180	1.269	4.112	5.044	8.725	10.846	2.087	545	<b>Vrouwen</b>
Provincie Henegouwen										
50.808	12.382	23.629	7.706	16.288	47.829	46.012	55.841	17.620	4.391	<b>Totaal</b>
26.476	6.522	19.473	3.464	9.788	25.589	15.141	14.260	7.325	954	<b>Mannen</b>
24.332	5.860	4.156	4.242	6.500	22.240	30.871	41.581	10.294	3.438	<b>Vrouwen</b>
Provincie Luik										
49.877	10.611	23.104	10.219	22.660	43.481	38.511	47.204	14.968	859	<b>Totaal</b>
25.259	5.052	18.745	6.771	13.031	23.806	10.296	11.040	5.840	343	<b>Mannen</b>
24.617	5.559	4.359	3.449	9.629	19.675	28.214	36.165	9.128	515	<b>Vrouwen</b>
Provincie Luxemburg										
10.010	3.629	3.839	976	3.697	13.428	8.867	10.743	2.978	252	<b>Totaal</b>
4.649	1.622	3.227	543	1.780	8.896	2.284	1.876	1.600	60	<b>Mannen</b>
5.361	2.007	612	432	1.918	4.531	6.583	8.867	1.378	192	<b>Vrouwen</b>
Provincie Namen										
19.109	5.743	10.431	4.077	6.700	22.408	18.470	20.316	6.268	798	<b>Totaal</b>
10.320	2.962	8.988	1.627	3.051	12.998	5.728	4.105	2.852	155	<b>Mannen</b>
8.789	2.781	1.443	2.450	3.648	9.410	12.742	16.211	3.416	643	<b>Vrouwen</b>

Provincie en gewest van de werkplaats, economische activiteit NACE, geslacht

Werkplaats	Sectie van de NACE							
	Totaal activiteiten	Primaire sector	Totaal secundaire sector	Secundaire sector				Tertiaire
		A en B		C	D	E	F	Totaal tertiaire sector
<b>Brussels Hoofdstedelijk Gewest</b>								
<b>Algemeen totaal</b>								
Totaal	372.175	567	41.244	613	23.156	1.381	16.094	330.364
Mannen	208.780	373	32.239	405	16.473	523	14.839	176.167
Vrouwen	163.395	194	9.004	208	6.683	858	1.255	154.197
In het buitenland								
Totaal	4.106	0	296	0	153	0	143	3.810
Mannen	2.688	0	296	0	153	0	143	2.392
Vrouwen	1.418	0	0	0	0	0	0	1.418
<b>België</b>								
Totaal	368.069	567	40.948	613	23.003	1.381	15.951	326.554
Mannen	206.092	373	31.944	405	16.320	523	14.696	173.775
Vrouwen	161.977	194	9.004	208	6.683	858	1.255	152.779
<b>Brussels Hoofdstedelijk Gewest</b>								
Totaal	312.591	273	27.672	271	13.898	1.088	12.415	284.645
Mannen	166.295	209	21.041	136	9.151	303	11.451	145.045
Vrouwen	146.295	64	6.631	136	4.746	785	963	139.600
<b>Vlaams Gewest</b>								
Totaal	36.781	89	8.510	208	5.805	219	2.278	28.181
Mannen	26.640	89	6.505	136	4.237	146	1.986	20.047
Vrouwen	10.140	0	2.006	73	1.569	73	292	8.135
<b>Provincie Antwerpen</b>								
Totaal	3.480	89	1.115	0	736	0	379	2.276
Mannen	2.911	89	974	0	668	0	306	1.848
Vrouwen	569	0	141	0	68	0	73	428
<b>Provincie Limburg</b>								
Totaal	1.317	0	361	0	204	0	157	955
Mannen	948	0	293	0	204	0	89	655
Vrouwen	368	0	68	0	0	0	68	300
<b>Provincie Oost-Vlaanderen</b>								
Totaal	1.776	0	518	0	224	0	294	1.258
Mannen	1.282	0	385	0	92	0	294	897
Vrouwen	494	0	133	0	133	0	0	361
<b>Provincie Vlaams-Brabant</b>								
Totaal	29.920	0	6.516	208	4.641	219	1.448	23.403
Mannen	21.211	0	4.853	136	3.273	146	1.298	16.358
Vrouwen	8.709	0	1.664	73	1.368	73	151	7.045
<b>Provincie West-Vlaanderen</b>								
Totaal	288	0	0	0	0	0	0	288
Mannen	288	0	0	0	0	0	0	288
Vrouwen	0	0	0	0	0	0	0	0
<b>WaaIs Gewest</b>								
Totaal	18.698	205	4.766	134	3.300	74	1.259	13.728
Mannen	13.157	75	4.398	134	2.932	74	1.259	8.683
Vrouwen	5.542	130	368	0	368	0	0	5.044
<b>Provincie Waals-Brabant</b>								
Totaal	11.691	138	3.313	71	2.344	0	898	8.240
Mannen	8.012	75	2.945	71	1.976	0	898	4.991
Vrouwen	3.680	63	368	0	368	0	0	3.249
<b>Provincie Henegouwen</b>								
Totaal	3.950	0	1.081	63	738	74	207	2.870
Mannen	2.799	0	1.081	63	738	74	207	1.718
Vrouwen	1.152	0	0	0	0	0	0	1.152
<b>Provincie Luik</b>								
Totaal	1.283	0	229	0	146	0	82	1.055
Mannen	922	0	229	0	146	0	82	694
Vrouwen	361	0	0	0	0	0	0	361
<b>Provincie Luxemburg</b>								
Totaal	185	0	0	0	0	0	0	185
Mannen	185	0	0	0	0	0	0	185
Vrouwen	0	0	0	0	0	0	0	0
<b>Provincie Namen</b>								
Totaal	1.589	67	143	0	71	0	72	1.379
Mannen	1.239	0	143	0	71	0	72	1.096
Vrouwen	349	67	0	0	0	0	0	283

en woonplaats (vervolg)

Sectie van de NACE

sector

G	H	I	J	K	L	M	N	O	P en Q	Werkplaats
<b>Brussels Hoofdstedelijk Gewest</b>										
<b>Algemeen totaal</b>										
47.496	22.330	24.004	17.766	64.275	39.332	33.290	39.185	21.364	21.323	<b>Totaal</b>
27.960	12.890	18.182	10.217	39.184	20.745	11.306	12.804	12.621	10.257	<b>Mannen</b>
19.536	9.440	5.821	7.549	25.091	18.586	21.984	26.382	8.743	11.066	<b>Vrouwen</b>
In het buitenland										
282	229	305	325	1.084	399	511	220	382	71	<b>Totaal</b>
198	167	238	257	710	213	234	73	231	71	<b>Mannen</b>
84	62	67	68	375	187	277	148	151	0	<b>Vrouwen</b>
<b>België</b>										
47.214	22.101	23.698	17.441	63.191	38.932	32.779	38.965	20.981	21.252	<b>Totaal</b>
27.762	12.723	17.944	9.960	38.474	20.533	11.072	12.731	12.390	10.186	<b>Mannen</b>
19.452	9.378	5.754	7.481	24.716	18.400	21.707	26.234	8.592	11.066	<b>Vrouwen</b>
<b>Brussels Hoofdstedelijk Gewest</b>										
37.474	19.609	15.645	16.143	53.478	37.027	29.720	36.176	18.562	20.813	<b>Totaal</b>
20.685	11.238	11.128	9.031	31.679	19.103	9.678	11.607	11.025	9.872	<b>Mannen</b>
16.789	8.371	4.517	7.113	21.799	17.924	20.042	24.569	7.537	10.941	<b>Vrouwen</b>
<b>Vlaams Gewest</b>										
7.396	1.737	7.104	544	7.747	921	716	1.042	827	147	<b>Totaal</b>
5.551	1.002	6.079	388	5.102	577	437	360	476	74	<b>Mannen</b>
1.845	735	1.026	155	2.645	344	278	683	351	73	<b>Vrouwen</b>
Provincie Antwerpen										
455	172	350	237	827	0	80	83	71	0	<b>Totaal</b>
311	172	350	237	627	0	80	0	71	0	<b>Mannen</b>
145	0	0	0	200	0	0	83	0	0	<b>Vrouwen</b>
Provincie Limburg										
216	144	363	0	78	0	0	70	84	0	<b>Totaal</b>
216	76	215	0	78	0	0	70	0	0	<b>Mannen</b>
0	68	148	0	0	0	0	0	84	0	<b>Vrouwen</b>
Provincie Oost-Vlaanderen										
204	80	284	0	231	95	83	211	70	0	<b>Totaal</b>
204	80	284	0	158	95	0	76	0	0	<b>Mannen</b>
0	0	0	0	73	0	83	135	70	0	<b>Vrouwen</b>
Provincie Vlaams-Brabant										
6.521	1.342	6.107	307	6.541	760	480	600	601	147	<b>Totaal</b>
4.820	675	5.229	151	4.169	415	285	136	405	74	<b>Mannen</b>
1.701	667	878	155	2.372	344	195	464	196	73	<b>Vrouwen</b>
Provincie West-Vlaanderen										
0	0	0	0	71	66	73	78	0	0	<b>Totaal</b>
0	0	0	0	71	66	73	78	0	0	<b>Mannen</b>
0	0	0	0	0	0	0	0	0	0	<b>Vrouwen</b>
<b>Waals Gewest</b>										
2.344	755	949	753	1.965	985	2.344	1.747	1.593	292	<b>Totaal</b>
1.527	484	737	541	1.693	853	956	764	889	240	<b>Mannen</b>
818	271	212	213	272	132	1.387	982	704	53	<b>Vrouwen</b>
Provincie Waals-Brabant										
1.492	481	723	304	1.512	398	1.422	991	712	203	<b>Totaal</b>
877	356	512	221	1.324	330	480	221	520	151	<b>Mannen</b>
616	125	212	83	188	68	942	770	192	53	<b>Vrouwen</b>
Provincie Henegouwen										
426	213	73	135	301	64	778	450	341	89	<b>Totaal</b>
281	67	73	75	217	64	405	381	67	89	<b>Mannen</b>
146	146	0	59	84	0	373	69	274	0	<b>Vrouwen</b>
Provincie Luik										
229	0	153	314	0	63	73	138	84	0	<b>Totaal</b>
229	0	153	244	0	0	0	68	0	0	<b>Mannen</b>
0	0	0	70	0	63	73	70	84	0	<b>Vrouwen</b>
Provincie Luxemburg										
0	61	0	0	0	124	0	0	0	0	<b>Totaal</b>
0	61	0	0	0	124	0	0	0	0	<b>Mannen</b>
0	0	0	0	0	0	0	0	0	0	<b>Vrouwen</b>
Provincie Namen										
197	0	0	0	152	335	71	168	456	0	<b>Totaal</b>
140	0	0	0	152	335	71	95	302	0	<b>Mannen</b>
56	0	0	0	0	0	0	73	154	0	<b>Vrouwen</b>

**Provincie en gewest van de werkplaats, economische activiteit NACE, geslacht**

Werkplaats	Sectie van de NACE							
	Totaal activiteiten	Primaire sector	Totaal secundaire sector	Secundaire sector				Tertiaire
		A en B		C	D	E	F	Totaal tertiaire sector
<b>Vlaams Gewest</b>								
<b>Algemeen totaal</b>								
Totaal	2.606.711	52.969	720.588	1.985	526.009	18.770	173.824	1.833.153
Mannen	1.462.559	34.209	566.427	1.317	392.664	15.135	157.312	861.922
Vrouwen	1.144.151	18.760	154.161	668	133.345	3.635	16.512	971.231
In het buitenland								
Totaal	45.443	534	15.731	141	13.201	406	1.982	29.179
Mannen	27.814	534	11.685	141	9.474	174	1.896	15.595
Vrouwen	17.629	0	4.046	0	3.727	232	86	13.583
<b>België</b>								
Totaal	2.561.267	52.435	704.858	1.844	512.808	18.364	171.842	1.803.974
Mannen	1.434.745	33.675	554.742	1.176	383.190	14.961	155.416	846.327
Vrouwen	1.126.522	18.760	150.115	668	129.618	3.403	16.426	957.647
<b>Brussels Hoofdstedelijk Gewest</b>								
Totaal	235.536	138	25.598	197	17.117	2.969	5.316	209.800
Mannen	133.549	138	20.616	97	12.977	2.578	4.964	112.794
Vrouwen	101.987	0	4.982	99	4.140	390	352	97.006
<b>Vlaams Gewest</b>								
Totaal	2.306.247	52.298	672.205	1.447	490.775	15.281	164.702	1.581.744
Mannen	1.289.311	33.538	529.425	967	367.114	12.268	149.075	726.348
Vrouwen	1.016.936	18.760	142.781	480	123.662	3.013	15.626	855.396
Provincie Antwerpen								
Totaal	716.272	11.498	213.509	244	159.338	4.261	49.666	491.265
Mannen	408.921	7.647	170.988	244	123.552	3.337	43.856	230.286
Vrouwen	307.351	3.851	42.521	0	35.786	925	5.810	260.979
Provincie Limburg								
Totaal	290.470	5.759	95.887	81	69.226	2.830	23.750	188.824
Mannen	168.115	3.915	80.198	0	56.026	2.166	22.006	84.002
Vrouwen	122.355	1.843	15.689	81	13.201	663	1.744	104.822
Provincie Oost-Vlaanderen								
Totaal	509.768	13.013	150.102	501	106.541	4.244	38.815	346.653
Mannen	276.331	7.815	116.058	319	76.889	3.577	35.274	152.458
Vrouwen	233.437	5.198	34.043	182	29.653	667	3.541	194.195
Provincie Vlaams-Brabant								
Totaal	336.588	5.963	72.067	329	51.109	1.473	19.155	258.558
Mannen	186.723	3.783	53.767	113	34.876	1.289	17.489	129.173
Vrouwen	149.865	2.180	18.300	216	16.233	185	1.666	129.385
Provincie West-Vlaanderen								
Totaal	453.149	16.064	140.641	292	104.561	2.473	33.315	296.444
Mannen	249.221	10.377	108.414	292	75.772	1.900	30.450	130.430
Vrouwen	203.928	5.687	32.227	0	28.789	573	2.865	166.014
<b>Waals Gewest</b>								
Totaal	19.484	0	7.054	199	4.916	115	1.824	12.430
Mannen	11.886	0	4.701	111	3.100	115	1.377	7.184
Vrouwen	7.599	0	2.353	89	1.816	0	448	5.246
Provincie Waals-Brabant								
Totaal	7.085	0	1.993	111	1.248	115	519	5.092
Mannen	4.515	0	1.333	111	792	115	316	3.182
Vrouwen	2.570	0	660	0	456	0	204	1.910
Provincie Henegouwen								
Totaal	8.005	0	3.732	0	2.774	0	957	4.274
Mannen	4.447	0	2.400	0	1.540	0	860	2.047
Vrouwen	3.558	0	1.332	0	1.235	0	97	2.226
Provincie Luik								
Totaal	3.523	0	1.183	89	893	0	201	2.340
Mannen	2.607	0	969	0	768	0	201	1.638
Vrouwen	916	0	214	89	125	0	0	701
Provincie Namen								
Totaal	871	0	147	0	0	0	147	724
Mannen	317	0	0	0	0	0	0	317
Vrouwen	555	0	147	0	0	0	147	408



en woonplaats (vervolg)

Sectie van de NACE

sector

G	H	I	J	K	L	M	N	O	P en Q	Werkplaats
<b>Vlaams Gewest</b>										
<b>Algemeen totaal</b>										
357.367	81.106	204.601	96.661	222.594	212.063	222.300	317.090	98.069	21.302	<b>Totaal</b>
182.573	39.942	148.993	51.463	125.743	118.537	75.814	68.255	44.342	6.260	<b>Mannen</b>
174.794	41.164	55.608	45.198	96.851	93.526	146.486	248.835	53.727	15.042	<b>Vrouwen</b>
In het buitenland										
4.728	1.126	5.572	1.059	4.037	1.149	2.751	6.901	1.658	197	<b>Totaal</b>
2.482	700	4.118	697	2.420	727	1.358	1.943	952	197	<b>Mannen</b>
2.245	427	1.454	362	1.616	422	1.393	4.958	706	0	<b>Vrouwen</b>
<b>België</b>										
352.640	79.980	199.029	95.602	218.558	210.914	219.549	310.189	96.411	21.104	<b>Totaal</b>
180.090	39.242	144.875	50.766	123.323	117.810	74.456	66.312	43.390	6.063	<b>Mannen</b>
172.549	40.737	54.155	44.836	95.235	93.103	145.092	243.877	53.021	15.042	<b>Vrouwen</b>
<b>Brussels Hoofdstedelijk Gewest</b>										
19.331	4.179	22.318	32.684	34.083	47.640	13.801	17.118	11.256	7.390	<b>Totaal</b>
10.261	2.232	14.414	18.475	20.211	26.734	4.643	5.112	6.606	4.107	<b>Mannen</b>
9.070	1.947	7.904	14.209	13.873	20.906	9.158	12.006	4.651	3.282	<b>Vrouwen</b>
<b>Vlaams Gewest</b>										
328.964	75.702	175.076	61.952	183.363	162.190	204.348	291.751	84.922	13.477	<b>Totaal</b>
167.399	37.010	128.936	31.981	102.221	90.238	69.164	60.916	36.658	1.825	<b>Mannen</b>
161.565	38.691	46.140	29.971	81.142	71.952	135.184	230.835	48.264	11.652	<b>Vrouwen</b>
Provincie Antwerpen										
95.651	20.572	65.452	23.158	62.298	48.237	61.294	85.160	28.530	912	<b>Totaal</b>
47.848	10.036	47.247	12.776	34.303	26.729	19.777	18.150	13.080	340	<b>Mannen</b>
47.803	10.536	18.205	10.382	27.996	21.508	41.517	67.010	15.450	573	<b>Vrouwen</b>
Provincie Limburg										
39.830	8.725	20.799	4.829	18.466	19.958	29.803	35.394	10.671	348	<b>Totaal</b>
19.939	4.072	16.604	2.047	9.563	11.572	10.130	6.093	3.982	0	<b>Mannen</b>
19.891	4.654	4.195	2.783	8.904	8.386	19.673	29.300	6.689	348	<b>Vrouwen</b>
Provincie Oost-Vlaanderen										
72.111	16.888	28.996	12.224	40.027	38.989	47.981	66.726	18.542	4.169	<b>Totaal</b>
35.598	6.711	22.202	5.109	21.696	21.099	17.894	13.306	8.339	503	<b>Mannen</b>
36.513	10.177	6.794	7.115	18.331	17.889	30.087	53.420	10.203	3.666	<b>Vrouwen</b>
Provincie Vlaams-Brabant										
57.632	9.571	34.102	11.155	37.555	23.789	31.376	39.188	10.938	3.251	<b>Totaal</b>
32.523	5.539	23.242	5.689	23.292	13.090	10.298	10.008	4.824	668	<b>Mannen</b>
25.110	4.032	10.860	5.467	14.263	10.699	21.078	29.180	6.114	2.583	<b>Vrouwen</b>
Provincie West-Vlaanderen										
63.738	19.945	25.727	10.586	25.016	31.218	33.893	65.284	16.240	4.796	<b>Totaal</b>
31.490	10.653	19.642	6.361	13.367	17.748	11.064	13.359	6.433	314	<b>Mannen</b>
32.248	9.293	6.085	4.225	11.649	13.471	22.829	51.925	9.807	4.482	<b>Vrouwen</b>
<b>Waals Gewest</b>										
4.345	99	1.636	966	1.111	1.084	1.399	1.320	233	238	<b>Totaal</b>
2.430	0	1.525	310	891	839	649	284	126	130	<b>Mannen</b>
1.915	99	111	656	220	245	750	1.036	107	108	<b>Vrouwen</b>
Provincie Waals-Brabant										
1.987	0	567	484	805	281	549	313	107	0	<b>Totaal</b>
1.155	0	456	230	682	213	350	97	0	0	<b>Mannen</b>
832	0	111	254	123	69	199	216	107	0	<b>Vrouwen</b>
Provincie Henegouwen										
1.581	99	386	200	193	296	684	471	126	238	<b>Totaal</b>
704	0	386	0	96	205	299	101	126	130	<b>Mannen</b>
877	99	0	200	97	91	385	370	0	108	<b>Vrouwen</b>
Provincie Luik										
454	0	574	80	113	416	166	536	0	0	<b>Totaal</b>
454	0	574	80	113	331	0	85	0	0	<b>Mannen</b>
0	0	0	0	0	85	166	451	0	0	<b>Vrouwen</b>
Provincie Namen										
324	0	109	202	0	90	0	0	0	0	<b>Totaal</b>
118	0	109	0	0	90	0	0	0	0	<b>Mannen</b>
206	0	0	202	0	0	0	0	0	0	<b>Vrouwen</b>

Provincie en gewest van de werkplaats, economische activiteit NACE, geslacht

Werkplaats	Sectie van de NACE							
	Totaal activiteiten	Primaire sector	Secundaire sector				Tertiaire	
		A en B	Totaal secundaire sector	C	D	E	F	Totaal tertiaire sector
<b>Waals Gewest</b>								
<b>Algemeen totaal</b>								
Totaal	1.256.425	32.820	283.699	6.522	177.992	12.277	86.908	939.906
Mannen	715.531	24.363	237.005	5.764	139.511	10.099	81.631	454.163
Vrouwen	540.894	8.457	46.694	758	38.481	2.178	5.277	485.743
In het buitenland								
Totaal	48.453	499	14.725	263	9.651	204	4.607	33.230
Mannen	33.360	499	12.578	263	8.052	169	4.093	20.283
Vrouwen	15.094	0	2.148	0	1.598	36	514	12.946
<b>België</b>								
Totaal	1.207.971	32.321	268.974	6.259	168.341	12.073	82.301	906.676
Mannen	682.171	23.865	224.427	5.501	131.458	9.931	77.537	433.879
Vrouwen	525.800	8.457	44.547	758	36.883	2.142	4.763	472.797
<b>Brussels Hoofdstedelijk Gewest</b>								
Totaal	128.463	38	19.684	338	10.992	2.048	6.306	108.741
Mannen	81.178	38	16.429	234	8.463	1.765	5.967	64.711
Vrouwen	47.285	0	3.255	104	2.529	283	339	44.031
<b>Vlaams Gewest</b>								
Totaal	34.826	379	12.730	299	9.344	362	2.724	21.718
Mannen	26.076	258	10.644	299	7.309	362	2.675	15.174
Vrouwen	8.751	121	2.085	0	2.036	0	50	6.545
Provincie Antwerpen								
Totaal	5.747	56	2.691	0	1.866	362	462	3.000
Mannen	4.582	56	2.354	0	1.530	362	462	2.171
Vrouwen	1.165	0	336	0	336	0	0	829
Provincie Limburg								
Totaal	3.016	0	722	0	490	0	232	2.294
Mannen	2.223	0	722	0	490	0	232	1.502
Vrouwen	792	0	0	0	0	0	0	792
Provincie Oost-Vlaanderen								
Totaal	5.000	0	2.425	144	1.756	0	525	2.575
Mannen	3.497	0	1.861	144	1.192	0	525	1.635
Vrouwen	1.504	0	564	0	564	0	0	940
Provincie Vlaams-Brabant								
Totaal	16.249	322	3.902	155	3.130	0	617	12.025
Mannen	11.877	201	3.303	155	2.580	0	567	8.373
Vrouwen	4.372	121	599	0	550	0	50	3.652
Provincie West-Vlaanderen								
Totaal	4.814	0	2.990	0	2.102	0	888	1.824
Mannen	3.896	0	2.404	0	1.516	0	888	1.492
Vrouwen	918	0	586	0	586	0	0	332
<b>Waals Gewest</b>								
Totaal	1.044.682	31.905	236.560	5.622	148.005	9.663	73.270	776.217
Mannen	574.917	23.569	197.354	4.968	115.687	7.803	68.896	353.995
Vrouwen	469.764	8.336	39.207	654	32.319	1.859	4.375	422.222
Provincie Waals-Brabant								
Totaal	99.817	2.427	25.086	560	18.470	429	5.627	72.304
Mannen	53.437	2.129	18.116	560	12.142	323	5.091	33.192
Vrouwen	46.380	298	6.970	0	6.328	106	535	39.112
Provincie Henegouwen								
Totaal	370.907	11.962	83.582	2.118	54.974	3.434	23.057	275.363
Mannen	204.956	8.771	70.960	1.773	44.775	2.888	21.524	125.225
Vrouwen	165.951	3.191	12.622	345	10.199	546	1.533	150.137
Provincie Luik								
Totaal	347.726	7.225	82.402	1.694	50.942	3.550	26.216	258.099
Mannen	192.530	5.176	69.502	1.601	40.192	2.698	25.011	117.852
Vrouwen	155.196	2.049	12.900	93	10.749	852	1.206	140.247
Provincie Luxemburg								
Totaal	78.444	4.870	15.340	218	7.022	601	7.499	58.234
Mannen	42.451	3.229	12.871	184	5.102	542	7.043	26.352
Vrouwen	35.993	1.642	2.469	34	1.920	59	456	31.882
Provincie Namen								
Totaal	147.788	5.420	30.151	1.032	16.598	1.649	10.871	112.217
Mannen	81.543	4.264	25.905	851	13.476	1.352	10.226	51.373
Vrouwen	66.244	1.155	4.246	181	3.122	297	645	60.843

en woonplaats (vervolg en einde)

Sectie van de NACE

sector

G	H	I	J	K	L	M	N	O	P en Q	Werkplaats
<b>Waals Gewest</b>										
<b>Algemeen totaal</b>										
163.025	40.316	84.579	47.375	82.035	168.147	133.820	160.394	50.723	9.492	<b>Totaal</b>
85.074	21.037	69.786	26.568	49.856	97.166	41.220	38.589	22.041	2.826	<b>Mannen</b>
77.951	19.279	14.793	20.807	32.179	70.982	92.599	121.805	28.682	6.667	<b>Vrouwen</b>
In het buitenland										
6.541	1.225	3.377	5.216	7.131	2.117	1.622	3.869	1.536	595	<b>Totaal</b>
3.453	665	2.898	3.104	5.266	1.532	956	1.243	768	398	<b>Mannen</b>
3.088	560	479	2.112	1.865	585	667	2.626	768	197	<b>Vrouwen</b>
<b>België</b>										
156.484	39.090	81.202	42.159	74.904	166.031	132.198	156.525	49.187	8.897	<b>Totaal</b>
81.621	20.371	66.888	23.464	44.591	95.634	40.265	37.346	21.273	2.427	<b>Mannen</b>
74.863	18.719	14.314	18.695	30.314	70.397	91.933	119.179	27.914	6.470	<b>Vrouwen</b>
<b>Brussels Hoofdstedelijk Gewest</b>										
9.193	3.282	12.414	17.247	12.662	27.724	10.185	9.388	4.553	2.094	<b>Totaal</b>
5.720	1.974	10.336	9.746	8.620	18.227	3.754	3.013	2.375	946	<b>Mannen</b>
3.473	1.309	2.078	7.502	4.042	9.497	6.430	6.376	2.177	1.148	<b>Vrouwen</b>
<b>Vlaams Gewest</b>										
5.702	350	5.168	718	3.788	2.634	1.148	1.504	499	206	<b>Totaal</b>
3.788	131	4.359	500	2.830	2.258	643	351	255	58	<b>Mannen</b>
1.914	219	809	219	958	376	504	1.153	244	148	<b>Vrouwen</b>
Provincie Antwerpen										
980	0	1.068	204	374	266	0	58	50	0	<b>Totaal</b>
646	0	825	156	170	266	0	58	50	0	<b>Mannen</b>
334	0	243	49	203	0	0	0	0	0	<b>Vrouwen</b>
Provincie Limburg										
471	97	499	136	213	343	191	255	88	0	<b>Totaal</b>
203	0	499	136	166	313	64	121	0	0	<b>Mannen</b>
268	97	0	0	47	31	127	134	88	0	<b>Vrouwen</b>
Provincie Oost-Vlaanderen										
404	48	830	0	307	284	134	567	0	0	<b>Totaal</b>
202	48	708	0	250	175	134	118	0	0	<b>Mannen</b>
202	0	121	0	57	110	0	449	0	0	<b>Vrouwen</b>
Provincie Vlaams-Brabant										
2.923	205	2.167	378	2.894	1.560	822	508	361	206	<b>Totaal</b>
1.929	83	1.823	208	2.244	1.324	445	54	205	58	<b>Mannen</b>
994	121	344	170	651	236	377	454	156	148	<b>Vrouwen</b>
Provincie West-Vlaanderen										
923	0	604	0	0	181	0	116	0	0	<b>Totaal</b>
808	0	504	0	0	181	0	0	0	0	<b>Mannen</b>
116	0	100	0	0	0	0	116	0	0	<b>Vrouwen</b>
<b>Waals Gewest</b>										
141.590	35.458	63.619	24.193	58.454	135.672	120.865	145.633	44.135	6.597	<b>Totaal</b>
72.113	18.267	52.192	13.219	33.140	75.149	35.867	33.982	18.642	1.424	<b>Mannen</b>
69.476	17.192	11.427	10.974	25.314	60.524	84.998	111.651	25.493	5.174	<b>Vrouwen</b>
Provincie Waals-Brabant										
14.997	3.466	3.910	2.146	9.869	9.916	10.778	13.291	3.309	623	<b>Totaal</b>
7.335	2.237	3.054	1.214	6.069	5.009	3.193	3.431	1.520	131	<b>Mannen</b>
7.662	1.230	857	932	3.800	4.907	7.585	9.859	1.789	492	<b>Vrouwen</b>
Provincie Henegouwen										
48.801	12.070	23.170	7.372	15.794	47.468	44.550	54.920	17.152	4.065	<b>Totaal</b>
25.491	6.455	19.014	3.389	9.475	25.320	14.437	13.778	7.132	735	<b>Mannen</b>
23.310	5.615	4.156	3.983	6.319	22.149	30.113	41.142	10.020	3.330	<b>Vrouwen</b>
Provincie Luik										
49.193	10.611	22.377	9.825	22.546	43.002	38.272	46.531	14.884	859	<b>Totaal</b>
24.576	5.052	18.018	6.446	12.918	23.475	10.296	10.887	5.840	343	<b>Mannen</b>
24.617	5.559	4.359	3.378	9.629	19.527	27.975	35.644	9.044	515	<b>Vrouwen</b>
Provincie Luxemburg										
10.010	3.568	3.839	976	3.697	13.304	8.867	10.743	2.978	252	<b>Totaal</b>
4.649	1.560	3.227	543	1.780	8.773	2.284	1.876	1.600	60	<b>Mannen</b>
5.361	2.007	612	432	1.918	4.531	6.583	8.867	1.378	192	<b>Vrouwen</b>
Provincie Namen										
18.588	5.743	10.323	3.875	6.547	21.983	18.399	20.148	5.812	798	<b>Totaal</b>
10.062	2.962	8.880	1.627	2.899	12.572	5.657	4.010	2.550	155	<b>Mannen</b>
8.526	2.781	1.443	2.248	3.648	9.410	12.742	16.139	3.262	643	<b>Vrouwen</b>

**Loontrekkenden (PWA en gelegenhedswerk uitgezonderd) : arbeidsstelsel  
(voltijds/deeltijds en reden), leeftijd, geslacht en woonplaats**
**Voltijds/deeltijds  
en reden**

	Totaal	Van 15 tot 24 jaar	Van 25 tot 49 jaar	50 jaar en meer
<b>België</b>				
<b>Algemeen totaal</b>				
<b>Totaal</b>	<b>3.551.377</b>	<b>325.611</b>	<b>2.555.250</b>	<b>670.515</b>
<b>Mannen</b>	<b>1.960.919</b>	<b>178.823</b>	<b>1.371.318</b>	<b>410.778</b>
<b>Vrouwen</b>	<b>1.590.458</b>	<b>146.789</b>	<b>1.183.932</b>	<b>259.737</b>
<b>Voltijds werk</b>				
<b>Totaal</b>	<b>2.720.928</b>	<b>251.665</b>	<b>1.982.733</b>	<b>486.530</b>
<b>Mannen</b>	<b>1.807.979</b>	<b>153.131</b>	<b>1.300.321</b>	<b>354.526</b>
<b>Vrouwen</b>	<b>912.949</b>	<b>98.533</b>	<b>682.412</b>	<b>132.004</b>
<b>Totaal deeltijds werk</b>				
<b>Totaal</b>	<b>830.449</b>	<b>73.947</b>	<b>572.517</b>	<b>183.985</b>
<b>Mannen</b>	<b>152.940</b>	<b>25.691</b>	<b>70.997</b>	<b>56.252</b>
<b>Vrouwen</b>	<b>677.508</b>	<b>48.255</b>	<b>501.520</b>	<b>127.733</b>
<b>Reden voor deeltijds werk</b>				
(Brug)pensioen en mag enkel deeltijds werken				
<b>Totaal</b>	<b>10.734</b>	<b>0</b>	<b>1.025</b>	<b>9.709</b>
Mannen	6.459	0	423	6.036
Vrouwen	4.275	0	602	3.673
Geen voltijds werk gevonden				
<b>Totaal</b>	<b>131.880</b>	<b>29.422</b>	<b>88.710</b>	<b>13.749</b>
Mannen	30.804	7.954	20.299	2.551
Vrouwen	101.076	21.468	68.410	11.198
voltijds naar deeltijds werk omwille van bedrijfseconomische redenen				
<b>Totaal</b>	<b>9.068</b>	<b>315</b>	<b>4.816</b>	<b>3.938</b>
Mannen	2.213	0	1.086	1.127
Vrouwen	6.855	315	3.729	2.810
Een andere deeltijdse betrekking vult de hoofdbetrekking aan				
<b>Totaal</b>	<b>23.334</b>	<b>2.093</b>	<b>17.239</b>	<b>4.002</b>
Mannen	9.530	372	7.206	1.951
Vrouwen	13.804	1.721	10.033	2.050
Combinatie opleiding - werk				
<b>Totaal</b>	<b>22.843</b>	<b>17.623</b>	<b>5.132</b>	<b>88</b>
Mannen	11.543	9.592	1.951	0
Vrouwen	11.300	8.031	3.181	88
Arbeidsongeschikt				
<b>Totaal</b>	<b>25.327</b>	<b>431</b>	<b>14.545</b>	<b>10.352</b>
Mannen	9.670	230	4.276	5.164
Vrouwen	15.657	201	10.269	5.187
Beroepsredenen (werksfeer of -omstandigheden, stress, pesterijen,				
<b>Totaal</b>	<b>5.659</b>	<b>317</b>	<b>3.602</b>	<b>1.740</b>
Mannen	1.689	99	694	895
Vrouwen	3.970	218	2.907	845
Andere persoonlijke of familiale redenen				
<b>Totaal</b>	<b>274.045</b>	<b>5.381</b>	<b>188.918</b>	<b>79.746</b>
Mannen	35.330	1.421	14.244	19.665
Vrouwen	238.715	3.960	174.674	60.081

**Loontrekkenden (PWA en gelegenhedswerk uitgezonderd) : arbeidsstelsel  
(voltijds/deeltijds en reden), leeftijd, geslacht en woonplaats (vervolg)**
**Voltijds/deeltijds  
en reden**

	<b>Totaal</b>	Van 15 tot 24 jaar	Van 25 tot 49 jaar	50 jaar en meer
Diensten van zorgen niet-beschikbaar voor zijn kinderen/andere afhankelijke personen				
<b>Totaal</b>	<b>131.463</b>	<b>2.456</b>	<b>122.127</b>	<b>6.880</b>
Mannen	<b>5.944</b>	126	4.950	868
Vrouwen	<b>125.519</b>	2.330	117.177	6.012
Geen voltijds werk gewenst				
<b>Totaal</b>	<b>71.622</b>	<b>2.402</b>	<b>45.563</b>	<b>23.658</b>
Mannen	<b>11.926</b>	886	5.293	5.747
Vrouwen	<b>59.696</b>	1.516	40.270	17.911
Andere redenen				
<b>Totaal</b>	<b>124.474</b>	<b>13.509</b>	<b>80.842</b>	<b>30.124</b>
Mannen	<b>27.832</b>	5.012	10.575	12.246
Vrouwen	<b>96.641</b>	8.497	70.267	17.878

**Loontrekkenden (PWA en gelegenhedswerk uitgezonderd) : arbeidsstelsel (voltijds/deeltijds en reden), leeftijd, geslacht en woonplaats (vervolg)**

**Voltijds/deeltijds en reden**

	Totaal	Van 15 tot 24 jaar	Van 25 tot 49 jaar	50 jaar en meer
<b>Brussels Hoofdstedelijk Gewest</b>				
<b>Algemeen totaal</b>				
<b>Totaal</b>	<b>312.463</b>	<b>22.052</b>	<b>229.053</b>	<b>61.358</b>
<b>Mannen</b>	<b>167.760</b>	<b>11.768</b>	<b>123.403</b>	<b>32.589</b>
<b>Vrouwen</b>	<b>144.704</b>	<b>10.284</b>	<b>105.651</b>	<b>28.769</b>
<b>Voltijds werk</b>				
<b>Totaal</b>	<b>251.904</b>	<b>14.986</b>	<b>187.863</b>	<b>49.055</b>
<b>Mannen</b>	<b>149.042</b>	<b>8.557</b>	<b>111.015</b>	<b>29.470</b>
<b>Vrouwen</b>	<b>102.862</b>	<b>6.429</b>	<b>76.847</b>	<b>19.586</b>
<b>Totaal deeltijds werk</b>				
<b>Totaal</b>	<b>60.560</b>	<b>7.067</b>	<b>41.191</b>	<b>12.302</b>
<b>Mannen</b>	<b>18.718</b>	<b>3.211</b>	<b>12.387</b>	<b>3.119</b>
<b>Vrouwen</b>	<b>41.842</b>	<b>3.855</b>	<b>28.804</b>	<b>9.183</b>
<b>Reden voor deeltijds werk</b>				
(Brug)pensioen en mag enkel deeltijds werken				
<b>Totaal</b>	<b>1.056</b>	<b>0</b>	<b>154</b>	<b>902</b>
Mannen	419	0	0	419
Vrouwen	637	0	154	484
Geen voltijds werk gevonden				
<b>Totaal</b>	<b>18.069</b>	<b>2.410</b>	<b>13.797</b>	<b>1.863</b>
Mannen	7.600	1.144	5.958	498
Vrouwen	10.470	1.267	7.838	1.365
voltijds naar deeltijds werk omwille van bedrijfseconomische redenen				
<b>Totaal</b>	<b>1.007</b>	<b>70</b>	<b>561</b>	<b>375</b>
Mannen	615	0	423	192
Vrouwen	392	70	138	183
Een andere deeltijdse betrekking vult de hoofdbetrekking aan				
<b>Totaal</b>	<b>2.532</b>	<b>70</b>	<b>2.208</b>	<b>254</b>
Mannen	970	0	903	68
Vrouwen	1.561	70	1.305	186
Combinatie opleiding - werk				
<b>Totaal</b>	<b>3.311</b>	<b>1.891</b>	<b>1.420</b>	<b>0</b>
Mannen	1.663	1.062	601	0
Vrouwen	1.649	829	819	0
Arbeidsongeschikt				
<b>Totaal</b>	<b>1.574</b>	<b>0</b>	<b>677</b>	<b>897</b>
Mannen	355	0	131	223
Vrouwen	1.219	0	546	674
Beroepsredenen (werksfeer of -omstandigheden, stress, pesterijen,				
<b>Totaal</b>	<b>353</b>	<b>0</b>	<b>289</b>	<b>63</b>
Mannen	149	0	149	0
Vrouwen	204	0	141	63
Andere persoonlijke of familiale redenen				
<b>Totaal</b>	<b>16.456</b>	<b>1.079</b>	<b>10.633</b>	<b>4.744</b>
Mannen	3.349	516	1.977	856
Vrouwen	13.107	563	8.656	3.888

**Loontrekkenden (PWA en gelegenhedswerk uitgezonderd) : arbeidsstelsel  
(voltijds/deeltijds en reden), leeftijd, geslacht en woonplaats (vervolg)**
**Voltijds/deeltijds  
en reden**

	<b>Totaal</b>	Van 15 tot 24 jaar	Van 25 tot 49 jaar	50 jaar en meer
Diensten van zorgen niet-beschikbaar voor zijn kinderen/andere afhankelijke personen				
<b>Totaal</b>	<b>4.770</b>	<b>140</b>	<b>4.282</b>	<b>348</b>
Mannen	441	0	441	0
Vrouwen	4.329	140	3.841	348
Geen voltijds werk gewenst				
<b>Totaal</b>	<b>5.735</b>	<b>398</b>	<b>3.851</b>	<b>1.486</b>
Mannen	1.246	198	923	125
Vrouwen	4.489	200	2.929	1.360
Andere redenen				
<b>Totaal</b>	<b>5.696</b>	<b>1.007</b>	<b>3.319</b>	<b>1.370</b>
Mannen	1.911	292	881	738
Vrouwen	3.785	715	2.438	631

**Loontrekkenden (PWA en gelegenhedswerk uitgezonderd) : arbeidsstelsel  
(voltijds/deeltijds en reden), leeftijd, geslacht en woonplaats (vervolg)**

<b>Voltijds/deeltijds en reden</b>	<b>Totaal</b>	<b>Van 15 tot 24 jaar</b>	<b>Van 25 tot 49 jaar</b>	<b>50 jaar en meer</b>
<b>Vlaams Gewest</b>				
<b>Algemeen totaal</b>				
<b>Totaal</b>	<b>2.185.453</b>	<b>214.636</b>	<b>1.577.236</b>	<b>393.582</b>
<b>Mannen</b>	<b>1.204.576</b>	<b>116.781</b>	<b>836.483</b>	<b>251.312</b>
<b>Vrouwen</b>	<b>980.877</b>	<b>97.855</b>	<b>740.752</b>	<b>142.270</b>
<b>Voltijds werk</b>				
<b>Totaal</b>	<b>1.654.324</b>	<b>173.212</b>	<b>1.207.663</b>	<b>273.449</b>
<b>Mannen</b>	<b>1.112.621</b>	<b>103.253</b>	<b>798.054</b>	<b>211.315</b>
<b>Vrouwen</b>	<b>541.704</b>	<b>69.960</b>	<b>409.609</b>	<b>62.135</b>
<b>Totaal deeltijds werk</b>				
<b>Totaal</b>	<b>531.129</b>	<b>41.424</b>	<b>369.573</b>	<b>120.133</b>
<b>Mannen</b>	<b>91.955</b>	<b>13.528</b>	<b>38.430</b>	<b>39.998</b>
<b>Vrouwen</b>	<b>439.174</b>	<b>27.896</b>	<b>331.143</b>	<b>80.135</b>
<b>Reden voor deeltijds werk</b>				
(Brug)pensioen en mag enkel deeltijds werken				
<b>Totaal</b>	<b>6.652</b>	<b>0</b>	<b>667</b>	<b>5.985</b>
Mannen	4.223	0	390	3.833
Vrouwen	2.429	0	277	2.152
Geen voltijds werk gevonden				
<b>Totaal</b>	<b>56.761</b>	<b>15.020</b>	<b>35.627</b>	<b>6.114</b>
Mannen	10.447	3.736	5.643	1.069
Vrouwen	46.314	11.284	29.985	5.045
voltijds naar deeltijds werk omwille van bedrijfseconomische redenen				
<b>Totaal</b>	<b>5.721</b>	<b>245</b>	<b>3.290</b>	<b>2.187</b>
Mannen	1.217	0	498	719
Vrouwen	4.504	245	2.791	1.469
Een andere deeltijdse betrekking vult de hoofdbetrekking aan				
<b>Totaal</b>	<b>14.831</b>	<b>1.498</b>	<b>10.640</b>	<b>2.692</b>
Mannen	6.216	319	4.658	1.239
Vrouwen	8.615	1.180	5.982	1.453
Combinatie opleiding - werk				
<b>Totaal</b>	<b>12.770</b>	<b>9.966</b>	<b>2.715</b>	<b>88</b>
Mannen	6.046	4.970	1.076	0
Vrouwen	6.724	4.997	1.639	88
Arbeidsongeschikt				
<b>Totaal</b>	<b>18.636</b>	<b>431</b>	<b>11.358</b>	<b>6.847</b>
Mannen	7.556	230	3.723	3.602
Vrouwen	11.080	201	7.635	3.244
Beroepsredenen (werksfeer of -omstandigheden, stress, pesterijen,				
<b>Totaal</b>	<b>3.216</b>	<b>114</b>	<b>1.826</b>	<b>1.275</b>
Mannen	1.007	0	365	643
Vrouwen	2.208	114	1.461	633
Andere persoonlijke of familiale redenen				
<b>Totaal</b>	<b>179.689</b>	<b>3.020</b>	<b>123.565</b>	<b>53.104</b>
Mannen	24.421	806	9.175	14.441
Vrouwen	155.268	2.214	114.391	38.663



**Loontrekkenden (PWA en gelegenhedswerk uitgezonderd) : arbeidsstelsel  
(voltijds/deeltijds en reden), leeftijd, geslacht en woonplaats (vervolg)**
**Voltijds/deeltijds  
en reden**

	<b>Totaal</b>	Van 15 tot 24 jaar	Van 25 tot 49 jaar	50 jaar en meer
Diensten van zorgen niet-beschikbaar voor zijn kinderen/andere afhankelijke personen				
<b>Totaal</b>	<b>103.001</b>	<b>1.727</b>	<b>96.006</b>	<b>5.268</b>
Mannen	<b>3.920</b>	126	3.180	614
Vrouwen	<b>99.081</b>	1.601	92.825	4.654
Geen voltijds werk gewenst				
<b>Totaal</b>	<b>50.071</b>	<b>1.494</b>	<b>30.868</b>	<b>17.709</b>
Mannen	<b>8.659</b>	589	3.354	4.715
Vrouwen	<b>41.413</b>	905	27.514	12.993
Andere redenen				
<b>Totaal</b>	<b>79.781</b>	<b>7.908</b>	<b>53.010</b>	<b>18.863</b>
Mannen	<b>18.243</b>	2.752	6.368	9.123
Vrouwen	<b>61.539</b>	5.155	46.643	9.741

**Loontrekkenden (PWA en gelegenhedswerk uitgezonderd) : arbeidsstelsel  
(voltijds/deeltijds en reden), leeftijd, geslacht en woonplaats (vervolg en einde)**
**Voltijds/deeltijds  
en reden**

	<b>Totaal</b>	Van 15 tot 24 jaar	Van 25 tot 49 jaar	50 jaar en meer
<b>Waals Gewest</b>				
<b>Algemeen totaal</b>				
<b>Totaal</b>	<b>1.053.460</b>	<b>88.923</b>	<b>748.962</b>	<b>215.575</b>
<b>Mannen</b>	<b>588.584</b>	<b>50.274</b>	<b>411.432</b>	<b>126.877</b>
<b>Vrouwen</b>	<b>464.876</b>	<b>38.649</b>	<b>337.529</b>	<b>88.698</b>
<b>Voltijds werk</b>				
<b>Totaal</b>	<b>814.700</b>	<b>63.467</b>	<b>587.208</b>	<b>164.026</b>
<b>Mannen</b>	<b>546.316</b>	<b>41.322</b>	<b>391.252</b>	<b>113.742</b>
<b>Vrouwen</b>	<b>268.384</b>	<b>22.145</b>	<b>195.956</b>	<b>50.283</b>
<b>Totaal deeltijds werk</b>				
<b>Totaal</b>	<b>238.760</b>	<b>25.456</b>	<b>161.754</b>	<b>51.550</b>
<b>Mannen</b>	<b>42.267</b>	<b>8.952</b>	<b>20.180</b>	<b>13.135</b>
<b>Vrouwen</b>	<b>196.493</b>	<b>16.504</b>	<b>141.573</b>	<b>38.415</b>
<b>Reden voor deeltijds werk</b>				
(Brug)pensioen en mag enkel deeltijds werken				
<b>Totaal</b>	<b>3.026</b>	<b>0</b>	<b>205</b>	<b>2.821</b>
Mannen	1.817	0	33	1.784
Vrouwen	1.209	0	172	1.037
Geen voltijds werk gevonden				
<b>Totaal</b>	<b>57.049</b>	<b>11.992</b>	<b>39.286</b>	<b>5.772</b>
Mannen	12.756	3.074	8.698	984
Vrouwen	44.293	8.918	30.588	4.788
voltijds naar deeltijds werk omwille van bedrijfseconomische redenen				
<b>Totaal</b>	<b>2.340</b>	<b>0</b>	<b>965</b>	<b>1.375</b>
Mannen	381	0	164	216
Vrouwen	1.959	0	800	1.159
Een andere deeltijdse betrekking vult de hoofdbetrekking aan				
<b>Totaal</b>	<b>5.971</b>	<b>524</b>	<b>4.391</b>	<b>1.056</b>
Mannen	2.344	53	1.646	645
Vrouwen	3.628	471	2.746	411
Combinatie opleiding - werk				
<b>Totaal</b>	<b>6.762</b>	<b>5.765</b>	<b>997</b>	<b>0</b>
Mannen	3.835	3.560	274	0
Vrouwen	2.927	2.205	723	0
Arbeidsongeschikt				
<b>Totaal</b>	<b>5.117</b>	<b>0</b>	<b>2.510</b>	<b>2.608</b>
Mannen	1.760	0	421	1.339
Vrouwen	3.358	0	2.089	1.269
Beroepsredenen (werksfeer of -omstandigheden, stress, pesterijen,				
<b>Totaal</b>	<b>2.090</b>	<b>202</b>	<b>1.486</b>	<b>402</b>
Mannen	533	99	181	253
Vrouwen	1.558	103	1.305	149
Andere persoonlijke of familiale redenen				
<b>Totaal</b>	<b>77.900</b>	<b>1.282</b>	<b>54.721</b>	<b>21.898</b>
Mannen	7.561	99	3.093	4.368
Vrouwen	70.340	1.182	51.628	17.530

**Loontrekkenden (PWA en gelegenhedswerk uitgezonderd) : arbeidsstelsel  
(voltijds/deeltijds en reden), leeftijd, geslacht en woonplaats (vervolg en einde)**
**Voltijds/deeltijds  
en reden**

	<b>Totaal</b>	Van 15 tot 24 jaar	Van 25 tot 49 jaar	50 jaar en meer
Diensten van zorgen niet-beschikbaar voor zijn kinderen/andere afhankelijke personen				
<b>Totaal</b>	<b>23.692</b>	<b>589</b>	<b>21.839</b>	<b>1.264</b>
Mannen	<b>1.583</b>	0	1.328	255
Vrouwen	<b>22.109</b>	589	20.511	1.009
Geen voltijds werk gewenst				
<b>Totaal</b>	<b>15.816</b>	<b>509</b>	<b>10.843</b>	<b>4.464</b>
Mannen	<b>2.021</b>	99	1.016	906
Vrouwen	<b>13.794</b>	410	9.827	3.557
Andere redenen				
<b>Totaal</b>	<b>38.996</b>	<b>4.594</b>	<b>24.512</b>	<b>9.891</b>
Mannen	<b>7.678</b>	1.967	3.326	2.385
Vrouwen	<b>31.318</b>	2.626	21.186	7.506

**Loontrekkenden (PWA en gelegenhedswerk uitgezonderd) : arbeidsstelsel (voltijds/  
België**

<b>Totaal</b>									
	<b>Totaal activi- teiten</b>	Primaire sector	Totaal secun- daire sector	C	D	E	F	Total tertiaire sector	G
<b>Totaal</b>	<b>3.551.377</b>	<b>20.828</b>	<b>932.219</b>	<b>8.483</b>	<b>680.258</b>	<b>31.940</b>	<b>211.537</b>	<b>2.598.330</b>	<b>414.229</b>
Mannen	1.960.919	15.199	738.941	6.883	512.602	25.407	194.049	1.206.780	203.533
Vrouwen	1.590.458	5.630	193.278	1.600	167.656	6.533	17.489	1.391.550	210.696
<i>Voltijds</i>									
	<b>Totaal activi- teiten</b>	Primaire sector	Totaal secun- daire sector	C	D	E	F	Total tertiaire sector	G
<b>Totaal</b>	<b>2.720.928</b>	<b>15.533</b>	<b>840.363</b>	<b>7.858</b>	<b>602.850</b>	<b>29.913</b>	<b>199.741</b>	<b>1.865.032</b>	<b>282.340</b>
Mannen	1.807.979	12.978	704.333	6.418	485.030	24.798	188.088	1.090.668	181.566
Vrouwen	912.949	2.555	136.030	1.441	117.821	5.115	11.653	774.364	100.773
<i>Deeltijds werk</i>									
	<b>Totaal activi- teiten</b>	Primaire sector	Totaal secun- daire sector	C	D	E	F	Total tertiaire sector	G
<b>Totaal</b>	<b>830.449</b>	<b>5.295</b>	<b>91.856</b>	<b>624</b>	<b>77.408</b>	<b>2.027</b>	<b>11.797</b>	<b>733.298</b>	<b>131.889</b>
Mannen	152.940	2.221	34.608	465	27.573	609	5.961	116.112	21.966
Vrouwen	677.508	3.074	57.248	160	49.835	1.418	5.836	617.186	109.923
<b>Totaal</b>									
	<b>Totaal activi- teiten</b>	Primaire sector	Totaal secun- daire sector	C	D	E	F	Total tertiaire sector	G
<b>Totaal</b>	<b>3.551.377</b>	<b>20.828</b>	<b>932.219</b>	<b>8.483</b>	<b>680.258</b>	<b>31.940</b>	<b>211.537</b>	<b>2.598.330</b>	<b>414.229</b>
15 tot 24 j.	325.611	3.975	98.727	708	64.991	1.829	31.198	222.910	63.321
25 tot 49 j.	2.555.250	15.003	678.119	5.645	500.757	22.279	149.438	1.862.129	292.994
50 jaar en +	670.515	1.850	155.374	2.129	114.510	7.833	30.901	513.291	57.914
<i>Voltijds</i>									
	<b>Totaal activi- teiten</b>	Primaire sector	Totaal secun- daire sector	C	D	E	F	Total tertiaire sector	G
<b>Totaal</b>	<b>2.720.928</b>	<b>15.533</b>	<b>840.363</b>	<b>7.858</b>	<b>602.850</b>	<b>29.913</b>	<b>199.741</b>	<b>1.865.032</b>	<b>282.340</b>
15 tot 24 j.	251.665	3.106	90.438	515	59.727	1.829	28.367	158.121	42.044
25 tot 49 j.	1.982.733	11.466	623.138	5.567	453.284	20.864	143.422	1.348.130	206.379
50 jaar en +	486.530	962	126.788	1.776	89.839	7.221	27.952	358.780	33.917
<i>Deeltijds werk</i>									
	<b>Totaal activi- teiten</b>	Primaire sector	Totaal secun- daire sector	C	D	E	F	Total tertiaire sector	G
<b>Totaal</b>	<b>830.449</b>	<b>5.295</b>	<b>91.856</b>	<b>624</b>	<b>77.408</b>	<b>2.027</b>	<b>11.797</b>	<b>733.298</b>	<b>131.889</b>
15 tot 24 j.	73.947	869	8.289	193	5.264	0	2.832	64.788	21.276
25 tot 49 j.	572.517	3.538	54.981	78	47.473	1.415	6.015	513.999	86.615
50 jaar en +	183.985	889	28.586	353	24.671	612	2.950	154.511	23.998

## deeltijds en reden), economische activiteit NACE, geslacht en woonplaats

Totaal									
H	I	J	K	L	M	N	O	P en Q	
<b>87.135</b>	<b>294.511</b>	<b>143.957</b>	<b>267.310</b>	<b>403.762</b>	<b>380.013</b>	<b>441.798</b>	<b>126.490</b>	<b>39.125</b>	<b>Totaal</b>
42.764	221.812	74.783	142.389	232.788	125.356	85.055	60.870	17.430	Mannen
44.371	72.699	69.174	124.921	170.974	254.657	356.743	65.620	21.695	Vrouwen
Voltijds									
H	I	J	K	L	M	N	O	P en Q	
<b>45.545</b>	<b>254.744</b>	<b>112.806</b>	<b>207.699</b>	<b>327.755</b>	<b>282.003</b>	<b>229.934</b>	<b>89.650</b>	<b>32.555</b>	<b>Totaal</b>
28.209	203.951	71.231	133.083	219.338	111.144	71.503	53.644	16.999	Mannen
17.336	50.793	41.575	74.617	108.417	170.859	158.431	36.006	15.557	Vrouwen
Deeltijds werk									
H	I	J	K	L	M	N	O	P en Q	
<b>41.590</b>	<b>39.766</b>	<b>31.151</b>	<b>59.610</b>	<b>76.006</b>	<b>98.010</b>	<b>211.865</b>	<b>36.839</b>	<b>6.570</b>	<b>Totaal</b>
14.555	17.861	3.552	9.306	13.449	14.212	13.552	7.226	432	Mannen
27.035	21.906	27.599	50.304	62.557	83.798	198.313	29.613	6.139	Vrouwen
Totaal									
H	I	J	K	L	M	N	O	P en Q	
<b>87.135</b>	<b>294.511</b>	<b>143.957</b>	<b>267.310</b>	<b>403.762</b>	<b>380.013</b>	<b>441.798</b>	<b>126.490</b>	<b>39.125</b>	<b>Totaal</b>
18.929	20.723	6.398	23.517	17.488	21.170	35.704	14.671	989	15 tot 24 j.
57.738	206.745	108.680	205.604	276.182	263.649	334.228	88.506	27.804	25 tot 49 j.
10.468	67.042	28.880	38.189	110.092	95.195	71.866	23.313	10.333	50 jaar en +
Voltijds									
H	I	J	K	L	M	N	O	P en Q	
<b>45.545</b>	<b>254.744</b>	<b>112.806</b>	<b>207.699</b>	<b>327.755</b>	<b>282.003</b>	<b>229.934</b>	<b>89.650</b>	<b>32.555</b>	<b>Totaal</b>
7.683	18.942	6.040	19.863	15.268	14.643	23.626	9.199	816	15 tot 24 j.
32.077	181.420	83.243	161.065	225.402	198.303	172.839	64.840	22.563	25 tot 49 j.
5.785	54.382	23.523	26.772	87.086	69.057	33.469	15.611	9.177	50 jaar en +
Deeltijds werk									
H	I	J	K	L	M	N	O	P en Q	
<b>41.590</b>	<b>39.766</b>	<b>31.151</b>	<b>59.610</b>	<b>76.006</b>	<b>98.010</b>	<b>211.865</b>	<b>36.839</b>	<b>6.570</b>	<b>Totaal</b>
11.246	1.782	358	3.654	2.221	6.526	12.079	5.472	174	15 tot 24 j.
25.661	25.325	25.437	44.539	50.780	65.346	161.389	23.666	5.241	25 tot 49 j.
4.683	12.660	5.356	11.417	23.006	26.138	38.397	7.702	1.156	50 jaar en +

**Loontrekkenden (PWA en gelegenhedswerk uitgezonderd) : arbeidsstelsel (voltijds/  
Brussels Hoofdstedelijk Gewest**

<b>Totaal</b>									
	<b>Totaal activi- teiten</b>	Primaire sector	Totaal secun- daire sector	C	D	E	F	Total tertiaire sector	G
<b>Totaal</b>	<b>312.463</b>	<b>236</b>	<b>34.395</b>	<b>613</b>	<b>20.746</b>	<b>1.381</b>	<b>11.655</b>	<b>277.833</b>	<b>34.584</b>
Mannen	167.760	236	26.063	405	14.677	523	10.458	141.461	19.087
Vrouwen	144.704	0	8.332	208	6.069	858	1.197	136.372	15.496
<i>Voltijds</i>									
	<b>Totaal activi- teiten</b>	Primaire sector	Totaal secun- daire sector	C	D	E	F	Total tertiaire sector	G
<b>Totaal</b>	<b>251.904</b>	<b>236</b>	<b>31.675</b>	<b>613</b>	<b>18.981</b>	<b>1.175</b>	<b>10.905</b>	<b>219.993</b>	<b>26.132</b>
Mannen	149.042	236	24.728	405	13.837	523	9.963	124.078	16.953
Vrouwen	102.862	0	6.946	208	5.144	653	941	95.915	9.180
<i>Deeltijds werk</i>									
	<b>Totaal activi- teiten</b>	Totaal secun- daire sector	D	E	F	Total tertiaire sector	G	H	I
<b>Totaal</b>	<b>60.560</b>	<b>2.720</b>	<b>1.764</b>	<b>206</b>	<b>750</b>	<b>57.840</b>	<b>8.451</b>	<b>6.815</b>	<b>3.178</b>
Mannen	18.718	1.335	840	0	495	17.383	2.135	3.519	2.221
Vrouwen	41.842	1.385	925	206	255	40.457	6.317	3.295	957
<b>Totaal</b>									
	<b>Totaal activi- teiten</b>	Primaire sector	Totaal secun- daire sector	C	D	E	F	Total tertiaire sector	G
<b>Totaal</b>	<b>312.463</b>	<b>236</b>	<b>34.395</b>	<b>613</b>	<b>20.746</b>	<b>1.381</b>	<b>11.655</b>	<b>277.833</b>	<b>34.584</b>
15 tot 24 j.	22.052	0	2.558	0	1.376	78	1.104	19.495	4.874
25 tot 49 j.	229.053	236	25.300	407	15.414	1.044	8.436	203.518	25.144
50 jaar en +	61.358	0	6.537	207	3.956	259	2.115	54.820	4.566
<i>Voltijds</i>									
	<b>Totaal activi- teiten</b>	Primaire sector	Totaal secun- daire sector	C	D	E	F	Total tertiaire sector	G
<b>Totaal</b>	<b>251.904</b>	<b>236</b>	<b>31.675</b>	<b>613</b>	<b>18.981</b>	<b>1.175</b>	<b>10.905</b>	<b>219.993</b>	<b>26.132</b>
15 tot 24 j.	14.986	0	1.918	0	1.221	78	618	13.068	2.893
25 tot 49 j.	187.863	236	23.963	407	14.421	903	8.233	163.663	19.602
50 jaar en +	49.055	0	5.794	207	3.339	195	2.053	43.261	3.638
<i>Deeltijds werk</i>									
	<b>Totaal activi- teiten</b>	Totaal secun- daire sector	D	E	F	Total tertiaire sector	G	H	I
<b>Totaal</b>	<b>60.560</b>	<b>2.720</b>	<b>1.764</b>	<b>206</b>	<b>750</b>	<b>57.840</b>	<b>8.451</b>	<b>6.815</b>	<b>3.178</b>
15 tot 24 j.	7.067	640	154	0	486	6.427	1.981	1.225	355
25 tot 49 j.	41.191	1.337	993	141	203	39.854	5.542	5.015	2.226
50 jaar en +	12.302	743	617	64	62	11.559	928	574	596

## deeltijds en reden), economische activiteit NACE, geslacht en woonplaats

Totaal									
H	I	J	K	L	M	N	O	P en Q	
<b>17.561</b>	<b>22.745</b>	<b>17.095</b>	<b>45.868</b>	<b>38.727</b>	<b>31.858</b>	<b>31.461</b>	<b>17.033</b>	<b>20.900</b>	<b>Totaal</b>
9.924	17.008	9.603	26.005	20.394	10.939	8.446	9.953	10.102	Mannen
7.638	5.737	7.492	19.863	18.333	20.919	23.015	7.081	10.798	Vrouwen
Voltijds									
H	I	J	K	L	M	N	O	P en Q	
<b>10.747</b>	<b>19.568</b>	<b>15.712</b>	<b>36.888</b>	<b>32.482</b>	<b>23.437</b>	<b>21.510</b>	<b>13.709</b>	<b>19.809</b>	<b>Totaal</b>
6.405	14.788	9.395	23.388	18.642	9.065	6.877	8.603	9.962	Mannen
4.342	4.780	6.317	13.499	13.839	14.372	14.633	5.106	9.847	Vrouwen
Deeltijds werk									
J	K	L	M	N	O	P en Q			
<b>1.383</b>	<b>8.981</b>	<b>6.245</b>	<b>8.421</b>	<b>9.951</b>	<b>3.324</b>	<b>1.091</b>			<b>Totaal</b>
208	2.617	1.751	1.874	1.569	1.349	140			Mannen
1.175	6.363	4.494	6.547	8.382	1.975	951			Vrouwen
Totaal									
H	I	J	K	L	M	N	O	P en Q	
<b>17.561</b>	<b>22.745</b>	<b>17.095</b>	<b>45.868</b>	<b>38.727</b>	<b>31.858</b>	<b>31.461</b>	<b>17.033</b>	<b>20.900</b>	<b>Totaal</b>
2.717	1.911	999	2.607	853	1.882	1.772	1.670	210	15 tot 24 j.
12.657	16.915	12.637	36.340	26.957	21.217	23.709	12.162	15.780	25 tot 49 j.
2.187	3.919	3.459	6.921	10.917	8.759	5.980	3.201	4.910	50 jaar en +
Voltijds									
H	I	J	K	L	M	N	O	P en Q	
<b>10.747</b>	<b>19.568</b>	<b>15.712</b>	<b>36.888</b>	<b>32.482</b>	<b>23.437</b>	<b>21.510</b>	<b>13.709</b>	<b>19.809</b>	<b>Totaal</b>
1.492	1.556	805	1.985	714	1.101	1.331	1.060	132	15 tot 24 j.
7.642	14.689	11.708	29.661	22.898	16.031	16.487	10.121	14.826	25 tot 49 j.
1.613	3.323	3.200	5.243	8.870	6.305	3.692	2.529	4.851	50 jaar en +
Deeltijds werk									
J	K	L	M	N	O	P en Q			
<b>1.383</b>	<b>8.981</b>	<b>6.245</b>	<b>8.421</b>	<b>9.951</b>	<b>3.324</b>	<b>1.091</b>			<b>Totaal</b>
195	622	139	781	441	610	78			15 tot 24 j.
929	6.680	4.059	5.186	7.221	2.042	954			25 tot 49 j.
259	1.679	2.047	2.455	2.289	673	59			50 jaar en +

**Loontrekkenden (PWA en gelegenhedswerk uitgezonderd) : arbeidsstelsel (voltijds/  
Vlaams Gewest**

<b>Totaal</b>									
	<b>Totaal activi- teiten</b>	Primaire sector	Totaal secun- daire sector	C	D	E	F	Total tertiaire sector	G
<b>Totaal</b>	<b>2.185.453</b>	<b>13.370</b>	<b>650.240</b>	<b>1.854</b>	<b>497.721</b>	<b>18.770</b>	<b>131.894</b>	<b>1.521.844</b>	<b>257.135</b>
Mannen	1.204.576	9.039	506.542	1.186	370.643	15.135	119.578	688.996	123.870
Vrouwen	980.877	4.331	143.698	668	127.078	3.635	12.316	832.848	133.265
<i>Voltijds</i>									
	<b>Totaal activi- teiten</b>	Primaire sector	Totaal secun- daire sector	C	D	E	F	Total tertiaire sector	G
<b>Totaal</b>	<b>1.654.324</b>	<b>9.257</b>	<b>579.217</b>	<b>1.661</b>	<b>435.878</b>	<b>17.518</b>	<b>124.160</b>	<b>1.065.851</b>	<b>176.509</b>
Mannen	1.112.621	7.475	480.473	1.074	348.644	14.617	116.138	624.673	112.043
Vrouwen	541.704	1.782	98.743	587	87.234	2.901	8.021	441.178	64.466
<i>Deeltijds werk</i>									
	<b>Totaal activi- teiten</b>	Primaire sector	Totaal secun- daire sector	C	D	E	F	Total tertiaire sector	G
<b>Totaal</b>	<b>531.129</b>	<b>4.113</b>	<b>71.023</b>	<b>194</b>	<b>61.842</b>	<b>1.252</b>	<b>7.735</b>	<b>455.993</b>	<b>80.627</b>
Mannen	91.955	1.564	26.068	112	21.999	518	3.440	64.323	11.827
Vrouwen	439.174	2.549	44.955	81	39.844	735	4.295	391.670	68.800
<b>Totaal</b>									
	<b>Totaal activi- teiten</b>	Primaire sector	Totaal secun- daire sector	C	D	E	F	Total tertiaire sector	G
<b>Totaal</b>	<b>2.185.453</b>	<b>13.370</b>	<b>650.240</b>	<b>1.854</b>	<b>497.721</b>	<b>18.770</b>	<b>131.894</b>	<b>1.521.844</b>	<b>257.135</b>
15 tot 24 j.	214.636	2.274	68.915	186	48.856	953	18.921	143.446	41.006
25 tot 49 j.	1.577.236	9.888	474.363	1.364	367.210	13.293	92.496	1.092.985	180.332
50 jaar en +	393.582	1.208	106.962	304	81.655	4.525	20.477	285.413	35.797
<i>Voltijds</i>									
	<b>Totaal activi- teiten</b>	Primaire sector	Totaal secun- daire sector	C	D	E	F	Total tertiaire sector	G
<b>Totaal</b>	<b>1.654.324</b>	<b>9.257</b>	<b>579.217</b>	<b>1.661</b>	<b>435.878</b>	<b>17.518</b>	<b>124.160</b>	<b>1.065.851</b>	<b>176.509</b>
15 tot 24 j.	173.212	1.612	64.693	186	45.119	953	18.435	106.908	29.370
25 tot 49 j.	1.207.663	7.076	431.181	1.364	329.848	12.345	87.623	769.406	126.812
50 jaar en +	273.449	569	83.343	111	60.911	4.220	18.102	189.538	20.326
<i>Deeltijds werk</i>									
	<b>Totaal activi- teiten</b>	Primaire sector	Totaal secun- daire sector	C	D	E	F	Total tertiaire sector	G
<b>Totaal</b>	<b>531.129</b>	<b>4.113</b>	<b>71.023</b>	<b>194</b>	<b>61.842</b>	<b>1.252</b>	<b>7.735</b>	<b>455.993</b>	<b>80.627</b>
15 tot 24 j.	41.424	663	4.222	0	3.736	0	486	36.539	11.636
25 tot 49 j.	369.573	2.812	43.182	0	37.362	947	4.873	323.579	53.520
50 jaar en +	120.133	639	23.619	194	20.745	305	2.376	95.875	15.471



deeltijds en reden), economische activiteit NACE, geslacht en woonplaats

Totaal									
H	I	J	K	L	M	N	O	P en Q	
<b>43.532</b>	<b>191.382</b>	<b>84.338</b>	<b>162.680</b>	<b>204.405</b>	<b>218.514</b>	<b>276.078</b>	<b>72.336</b>	<b>11.443</b>	<b>Totaal</b>
20.155	138.253	42.719	82.907	117.204	74.537	50.084	34.087	5.179	Mannen
23.377	53.129	41.620	79.773	87.200	143.976	225.994	38.249	6.264	Vrouwen
Voltijds									
H	I	J	K	L	M	N	O	P en Q	
<b>22.048</b>	<b>166.026</b>	<b>63.296</b>	<b>125.846</b>	<b>163.275</b>	<b>161.671</b>	<b>130.806</b>	<b>48.358</b>	<b>8.017</b>	<b>Totaal</b>
13.706	128.660	40.275	78.200	109.895	65.743	41.551	29.658	4.942	Mannen
8.342	37.365	23.021	47.646	53.380	95.928	89.256	18.701	3.075	Vrouwen
Deeltijds werk									
H	I	J	K	L	M	N	O	P en Q	
<b>21.485</b>	<b>25.357</b>	<b>21.042</b>	<b>36.834</b>	<b>41.130</b>	<b>56.843</b>	<b>145.272</b>	<b>23.978</b>	<b>3.426</b>	<b>Totaal</b>
6.449	9.593	2.443	4.708	7.309	8.795	8.533	4.429	237	Mannen
15.036	15.764	18.599	32.126	33.821	48.048	136.738	19.549	3.189	Vrouwen
Totaal									
H	I	J	K	L	M	N	O	P en Q	
<b>43.532</b>	<b>191.382</b>	<b>84.338</b>	<b>162.680</b>	<b>204.405</b>	<b>218.514</b>	<b>276.078</b>	<b>72.336</b>	<b>11.443</b>	<b>Totaal</b>
10.982	14.969	3.404	17.333	10.621	13.382	22.790	8.545	414	15 tot 24 j.
27.408	135.280	64.751	124.143	140.573	151.097	211.610	50.219	7.573	25 tot 49 j.
5.143	41.134	16.183	21.204	53.211	54.034	41.679	13.573	3.455	50 jaar en +
Voltijds									
H	I	J	K	L	M	N	O	P en Q	
<b>22.048</b>	<b>166.026</b>	<b>63.296</b>	<b>125.846</b>	<b>163.275</b>	<b>161.671</b>	<b>130.806</b>	<b>48.358</b>	<b>8.017</b>	<b>Totaal</b>
4.240	14.286	3.309	15.292	9.615	9.347	15.679	5.452	319	15 tot 24 j.
15.051	118.520	47.572	96.583	112.307	113.907	99.154	34.735	4.766	25 tot 49 j.
2.757	33.220	12.416	13.971	41.353	38.417	15.974	8.172	2.932	50 jaar en +
Deeltijds werk									
H	I	J	K	L	M	N	O	P en Q	
<b>21.485</b>	<b>25.357</b>	<b>21.042</b>	<b>36.834</b>	<b>41.130</b>	<b>56.843</b>	<b>145.272</b>	<b>23.978</b>	<b>3.426</b>	<b>Totaal</b>
6.742	683	96	2.041	1.006	4.036	7.111	3.093	96	15 tot 24 j.
12.357	16.760	17.179	27.560	28.266	37.190	112.456	15.484	2.807	25 tot 49 j.
2.386	7.914	3.767	7.233	11.858	15.617	25.705	5.401	523	50 jaar en +

**Loontrekkenden (PWA en gelegenhedswerk uitgezonderd) : arbeidsstelsel (voltijds/  
Waa's Gewest**

<b>Totaal</b>									
	<b>Totaal activi- teiten</b>	Primaire sector	Totaal secun- daire sector	C	D	E	F	Total tertiaire sector	G
<b>Totaal</b>	<b>1.053.460</b>	<b>7.223</b>	<b>247.584</b>	<b>6.015</b>	<b>161.792</b>	<b>11.789</b>	<b>67.988</b>	<b>798.653</b>	<b>122.510</b>
Mannen	588.584	5.925	206.336	5.291	127.283	9.750	64.012	376.323	60.575
Vrouwen	464.876	1.298	41.248	724	34.509	2.039	3.976	422.330	61.934
<i>Voltijds</i>									
	<b>Totaal activi- teiten</b>	Primaire sector	Totaal secun- daire sector	C	D	E	F	Total tertiaire sector	G
<b>Totaal</b>	<b>814.700</b>	<b>6.041</b>	<b>229.472</b>	<b>5.584</b>	<b>147.991</b>	<b>11.220</b>	<b>64.677</b>	<b>579.187</b>	<b>79.699</b>
Mannen	546.316	5.267	199.131	4.939	122.548	9.659	61.986	341.917	52.571
Vrouwen	268.384	773	30.340	646	25.442	1.562	2.691	237.270	27.128
<i>Deeltijds werk</i>									
	<b>Totaal activi- teiten</b>	Primaire sector	Totaal secun- daire sector	C	D	E	F	Total tertiaire sector	G
<b>Totaal</b>	<b>238.760</b>	<b>1.182</b>	<b>18.113</b>	<b>431</b>	<b>13.802</b>	<b>569</b>	<b>3.312</b>	<b>219.465</b>	<b>42.811</b>
Mannen	42.267	657	7.205	353	4.734	91	2.027	34.406	8.005
Vrouwen	196.493	525	10.908	78	9.067	477	1.285	185.060	34.806
<b>Totaal</b>									
	<b>Totaal activi- teiten</b>	Primaire sector	Totaal secun- daire sector	C	D	E	F	Total tertiaire sector	G
<b>Totaal</b>	<b>1.053.460</b>	<b>7.223</b>	<b>247.584</b>	<b>6.015</b>	<b>161.792</b>	<b>11.789</b>	<b>67.988</b>	<b>798.653</b>	<b>122.510</b>
15 tot 24 j.	88.923	1.700	27.254	522	14.760	798	11.174	59.969	17.441
25 tot 49 j.	748.962	4.880	178.456	3.875	118.133	7.942	48.506	565.626	87.518
50 jaar en +	215.575	643	41.875	1.618	28.899	3.049	8.308	173.058	17.551
<i>Voltijds</i>									
	<b>Totaal activi- teiten</b>	Primaire sector	Totaal secun- daire sector	C	D	E	F	Total tertiaire sector	G
<b>Totaal</b>	<b>814.700</b>	<b>6.041</b>	<b>229.472</b>	<b>5.584</b>	<b>147.991</b>	<b>11.220</b>	<b>64.677</b>	<b>579.187</b>	<b>79.699</b>
15 tot 24 j.	63.467	1.494	23.827	329	13.386	798	9.314	38.146	9.781
25 tot 49 j.	587.208	4.154	167.993	3.797	109.015	7.616	47.566	415.060	59.965
50 jaar en +	164.026	393	37.651	1.459	25.590	2.806	7.797	125.981	9.953
<i>Deeltijds werk</i>									
	<b>Totaal activi- teiten</b>	Primaire sector	Totaal secun- daire sector	C	D	E	F	Total tertiaire sector	G
<b>Totaal</b>	<b>238.760</b>	<b>1.182</b>	<b>18.113</b>	<b>431</b>	<b>13.802</b>	<b>569</b>	<b>3.312</b>	<b>219.465</b>	<b>42.811</b>
15 tot 24 j.	25.456	206	3.427	193	1.374	0	1.860	21.823	7.660
25 tot 49 j.	161.754	726	10.462	78	9.118	326	940	150.566	27.553
50 jaar en +	51.550	250	4.223	159	3.309	243	512	47.077	7.599

## deeltijds en reden), economische activiteit NACE, geslacht en woonplaats

Totaal									
H	I	J	K	L	M	N	O	P en Q	
<b>26.041</b>	<b>80.383</b>	<b>42.524</b>	<b>58.761</b>	<b>160.630</b>	<b>129.641</b>	<b>134.259</b>	<b>37.120</b>	<b>6.782</b>	<b>Totaal</b>
12.685	66.550	22.462	33.476	95.189	39.880	26.525	16.831	2.149	Mannen
13.356	13.833	20.062	25.285	65.441	89.761	107.734	20.290	4.634	Vrouwen
Voltijds									
H	I	J	K	L	M	N	O	P en Q	
<b>12.750</b>	<b>69.151</b>	<b>33.798</b>	<b>44.965</b>	<b>131.999</b>	<b>96.895</b>	<b>77.617</b>	<b>27.583</b>	<b>4.730</b>	<b>Totaal</b>
8.099	60.503	21.561	31.495	90.801	36.336	23.075	15.383	2.094	Mannen
4.652	8.648	12.237	13.471	41.198	60.559	54.542	12.200	2.635	Vrouwen
Deeltijds werk									
H	I	J	K	L	M	N	O	P en Q	
<b>13.291</b>	<b>11.232</b>	<b>8.726</b>	<b>13.796</b>	<b>28.631</b>	<b>32.746</b>	<b>56.642</b>	<b>9.537</b>	<b>2.053</b>	<b>Totaal</b>
4.586	6.047	901	1.982	4.389	3.544	3.450	1.447	55	Mannen
8.705	5.185	7.825	11.814	24.242	29.202	53.192	8.090	1.998	Vrouwen
Totaal									
H	I	J	K	L	M	N	O	P en Q	
<b>26.041</b>	<b>80.383</b>	<b>42.524</b>	<b>58.761</b>	<b>160.630</b>	<b>129.641</b>	<b>134.259</b>	<b>37.120</b>	<b>6.782</b>	<b>Totaal</b>
5.230	3.843	1.994	3.578	6.015	5.905	11.142	4.457	365	15 tot 24 j.
17.673	54.550	31.293	45.120	108.652	91.335	98.909	26.125	4.451	25 tot 49 j.
3.138	21.990	9.237	10.064	45.964	32.401	24.207	6.539	1.967	50 jaar en +
Voltijds									
H	I	J	K	L	M	N	O	P en Q	
<b>12.750</b>	<b>69.151</b>	<b>33.798</b>	<b>44.965</b>	<b>131.999</b>	<b>96.895</b>	<b>77.617</b>	<b>27.583</b>	<b>4.730</b>	<b>Totaal</b>
1.951	3.100	1.926	2.586	4.939	4.195	6.616	2.687	365	15 tot 24 j.
9.384	48.212	23.964	34.821	90.196	68.365	57.197	19.985	2.971	25 tot 49 j.
1.415	17.839	7.908	7.558	36.864	24.335	13.804	4.911	1.394	50 jaar en +
Deeltijds werk									
H	I	J	K	L	M	N	O	P en Q	
<b>13.291</b>	<b>11.232</b>	<b>8.726</b>	<b>13.796</b>	<b>28.631</b>	<b>32.746</b>	<b>56.642</b>	<b>9.537</b>	<b>2.053</b>	<b>Totaal</b>
3.279	743	68	992	1.075	1.710	4.526	1.770	0	15 tot 24 j.
8.289	6.339	7.329	10.299	18.456	22.970	41.712	6.140	1.479	25 tot 49 j.
1.723	4.150	1.329	2.505	9.100	8.066	10.403	1.628	573	50 jaar en +

**Deel van de deeltijds werkende in de totale werkgelegenheid (tussen 15 en 64 jaar, PWA en gelegenhedswerk uitgezonderd), geslacht, leeftijd en woonplaats**

	<b>Totaal</b>	Van 15 tot 24 jaar	Van 25 tot 49 jaar	50 jaar en meer
<b>België</b>				
Deeltijdse werkende				
<b>Totaal</b>	<b>910.753</b>	<b>79.095</b>	<b>621.180</b>	<b>210.478</b>
Mannen	167.778	27.341	78.908	61.529
Vrouwen	742.975	51.754	542.272	148.948
Geheel van de werkende				
<b>Totaal</b>	<b>4.198.939</b>	<b>345.312</b>	<b>2.994.621</b>	<b>859.006</b>
Mannen	2.361.184	189.574	1.643.772	527.838
Vrouwen	1.837.755	155.739	1.350.849	331.168
Percentage tewerkstelling deeltijds werkende				
<b>Totaal</b>	<b>21,7%</b>	<b>22,9%</b>	<b>20,7%</b>	<b>24,5%</b>
Mannen	7,1%	14,4%	4,8%	11,7%
Vrouwen	40,4%	33,2%	40,1%	45,0%
<b>Brussels Hoofdstedelijk Gewest</b>				
Deeltijdse werkende				
<b>Totaal</b>	<b>67.208</b>	<b>7.482</b>	<b>45.307</b>	<b>14.419</b>
Mannen	21.309	3.401	13.897	4.010
Vrouwen	45.900	4.081	31.409	10.409
Geheel van de werkende				
<b>Totaal</b>	<b>367.986</b>	<b>23.852</b>	<b>266.845</b>	<b>77.288</b>
Mannen	205.780	12.914	149.103	43.762
Vrouwen	162.206	10.939	117.741	33.526
Percentage tewerkstelling deeltijds werkende				
<b>Totaal</b>	<b>18,3%</b>	<b>31,4%</b>	<b>17,0%</b>	<b>18,7%</b>
Mannen	10,4%	26,3%	9,3%	9,2%
Vrouwen	28,3%	37,3%	26,7%	31,1%
<b>Vlaams Gewest</b>				
Deeltijdse werkende				
<b>Totaal</b>	<b>578.961</b>	<b>44.707</b>	<b>397.567</b>	<b>136.687</b>
Mannen	99.399	14.263	42.345	42.791
Vrouwen	479.561	30.443	355.222	93.896
Geheel van de werkende				
<b>Totaal</b>	<b>2.586.074</b>	<b>226.981</b>	<b>1.849.526</b>	<b>509.568</b>
Mannen	1.447.527	123.018	1.002.873	321.636
Vrouwen	1.138.547	103.963	846.653	187.932
Percentage tewerkstelling deeltijds werkende				
<b>Totaal</b>	<b>22,4%</b>	<b>19,7%</b>	<b>21,5%</b>	<b>26,8%</b>
Mannen	6,9%	11,6%	4,2%	13,3%
Vrouwen	42,1%	29,3%	42,0%	50,0%
<b>Waals Gewest</b>				
Deeltijdse werkende				
<b>Totaal</b>	<b>264.584</b>	<b>26.906</b>	<b>178.306</b>	<b>59.372</b>
Mannen	47.070	9.676	22.665	14.729
Vrouwen	217.514	17.230	155.641	44.643
Geheel van de werkende				
<b>Totaal</b>	<b>1.244.879</b>	<b>94.479</b>	<b>878.250</b>	<b>272.150</b>
Mannen	707.877	53.641	491.795	162.440
Vrouwen	537.002	40.838	386.455	109.710
Percentage tewerkstelling deeltijds werkende				
<b>Totaal</b>	<b>21,3%</b>	<b>28,5%</b>	<b>20,3%</b>	<b>21,8%</b>
Mannen	6,7%	18,0%	4,6%	9,1%
Vrouwen	40,5%	42,2%	40,3%	40,7%

**Deel van de deeltijds loontrekkenden in het totaal der loontrekkenden (tussen 15 en 64 jaar, PWA en gelegenhedswerk uitgezonderd), geslacht, leeftijd en woonplaats**

	<u>Totaal</u>	<u>Van 15 tot 24 jaar</u>	<u>Van 25 tot 49 jaar</u>	<u>50 jaar en meer</u>
<b>België</b>				
Deeltijdse loontrekkenden				
<b>Totaal</b>	<b>858.534</b>	<b>76.512</b>	<b>594.056</b>	<b>187.966</b>
Mannen	153.923	26.507	73.681	53.734
Vrouwen	704.612	50.005	520.375	134.231
Geheel van de loontrekkenden				
<b>Totaal</b>	<b>3.582.304</b>	<b>328.703</b>	<b>2.579.941</b>	<b>673.660</b>
Mannen	1.962.021	180.061	1.375.048	406.912
Vrouwen	1.620.283	148.641	1.204.893	266.748
Percentage tewerkstelling deeltijds loontrekkenden				
<b>Totaal</b>	<b>24,0%</b>	<b>23,3%</b>	<b>23,0%</b>	<b>27,9%</b>
Mannen	7,9%	14,7%	5,4%	13,2%
Vrouwen	43,5%	33,6%	43,2%	50,3%
<b>Brussels Hoofdstedelijk Gewest</b>				
Deeltijdse loontrekkenden				
<b>Totaal</b>	<b>61.458</b>	<b>7.281</b>	<b>41.808</b>	<b>12.369</b>
Mannen	19.125	3.277	12.724	3.124
Vrouwen	42.333	4.004	29.085	9.245
Geheel van de loontrekkenden				
<b>Totaal</b>	<b>313.641</b>	<b>22.391</b>	<b>229.889</b>	<b>61.361</b>
Mannen	168.227	11.958	123.739	32.531
Vrouwen	145.413	10.433	106.150	28.830
Percentage tewerkstelling deeltijds loontrekkenden				
<b>Totaal</b>	<b>19,6%</b>	<b>32,5%</b>	<b>18,2%</b>	<b>20,2%</b>
Mannen	11,4%	27,4%	10,3%	9,6%
Vrouwen	29,1%	38,4%	27,4%	32,1%
<b>Vlaams Gewest</b>				
Deeltijdse loontrekkenden				
<b>Totaal</b>	<b>547.102</b>	<b>42.989</b>	<b>381.368</b>	<b>122.745</b>
Mannen	91.073	13.859	39.485	37.729
Vrouwen	456.029	29.130	341.882	85.017
Geheel van de loontrekkenden				
<b>Totaal</b>	<b>2.202.909</b>	<b>216.315</b>	<b>1.590.636</b>	<b>395.958</b>
Mannen	1.203.529	117.226	837.945	248.358
Vrouwen	999.380	99.089	752.690	147.600
Percentage tewerkstelling deeltijds loontrekkenden				
<b>Totaal</b>	<b>24,8%</b>	<b>19,9%</b>	<b>24,0%</b>	<b>31,0%</b>
Mannen	7,6%	11,8%	4,7%	15,2%
Vrouwen	45,6%	29,4%	45,4%	57,6%
<b>Waals Gewest</b>				
Deeltijdse loontrekkenden				
<b>Totaal</b>	<b>249.974</b>	<b>26.242</b>	<b>170.880</b>	<b>52.851</b>
Mannen	43.724	9.371	21.472	12.881
Vrouwen	206.250	16.872	149.408	39.970
Geheel van de loontrekkenden				
<b>Totaal</b>	<b>1.065.754</b>	<b>89.997</b>	<b>759.417</b>	<b>216.340</b>
Mannen	590.264	50.877	413.364	126.023
Vrouwen	475.490	39.120	346.053	90.318
Percentage tewerkstelling deeltijds loontrekkenden				
<b>Totaal</b>	<b>23,5%</b>	<b>29,2%</b>	<b>22,5%</b>	<b>24,4%</b>
Mannen	7,4%	18,4%	5,2%	10,2%
Vrouwen	43,4%	43,1%	43,2%	44,3%

**Loontrekkenden : soort contract (onbepaalde duur of tijdelijk), geslacht, leeftijd en woonplaats**

<b>Vast of tijdelijk werk</b>	<b>Totaal</b>	<b>Van 15 tot 24 jaar</b>	<b>Van 25 tot 49 jaar</b>	<b>50 jaar en meer</b>
<b>België</b>				
<b>Totaal loontrekkenden</b>				
<b>Totaal</b>	<b>3.590.371</b>	<b>328.703</b>	<b>2.579.941</b>	<b>681.727</b>
<b>Mannen</b>	<b>1.968.454</b>	<b>180.061</b>	<b>1.375.048</b>	<b>413.345</b>
<b>Vrouwen</b>	<b>1.621.918</b>	<b>148.641</b>	<b>1.204.893</b>	<b>268.383</b>
<b>Vast werk</b>				
<b>Totaal</b>	<b>3.272.247</b>	<b>222.859</b>	<b>2.396.761</b>	<b>652.628</b>
<b>Mannen</b>	<b>1.834.738</b>	<b>127.202</b>	<b>1.305.637</b>	<b>401.899</b>
<b>Vrouwen</b>	<b>1.437.509</b>	<b>95.656</b>	<b>1.091.124</b>	<b>250.729</b>
<b>Totaal tijdelijk werk</b>				
<b>Totaal</b>	<b>318.124</b>	<b>105.844</b>	<b>183.180</b>	<b>29.099</b>
<b>Mannen</b>	<b>133.716</b>	<b>52.859</b>	<b>69.411</b>	<b>11.446</b>
<b>Vrouwen</b>	<b>184.408</b>	<b>52.985</b>	<b>113.769</b>	<b>17.654</b>
<b>Uitzendarbeid</b>				
<b>Totaal</b>	<b>62.732</b>	<b>22.347</b>	<b>36.024</b>	<b>4.361</b>
Mannen	34.078	13.648	18.314	2.116
Vrouwen	28.654	8.699	17.710	2.245
<b>PWA</b>				
<b>Totaal</b>	<b>34.632</b>	<b>1.811</b>	<b>23.099</b>	<b>9.722</b>
Mannen	6.151	800	3.229	2.122
Vrouwen	28.481	1.011	19.871	7.600
<b>Opleiding</b>				
<b>Totaal</b>	<b>21.556</b>	<b>16.069</b>	<b>5.457</b>	<b>30</b>
Mannen	14.979	11.552	3.428	0
Vrouwen	6.576	4.518	2.029	30
<b>Studentencontract</b>				
<b>Totaal</b>	<b>13.559</b>	<b>12.845</b>	<b>714</b>	<b>0</b>
Mannen	7.592	6.983	610	0
Vrouwen	5.967	5.862	104	0
<b>Bepaalde duur</b>				
<b>Totaal</b>	<b>139.212</b>	<b>40.448</b>	<b>91.270</b>	<b>7.494</b>
Mannen	51.475	14.751	33.610	3.113
Vrouwen	87.737	25.697	57.660	4.381
<b>Ander</b>				
<b>Totaal</b>	<b>41.741</b>	<b>11.043</b>	<b>24.695</b>	<b>6.002</b>
Mannen	17.727	4.687	9.390	3.650
Vrouwen	24.014	6.357	15.306	2.352
<b>Gelegenheidswerk</b>				
<b>Totaal</b>	<b>4.692</b>	<b>1.281</b>	<b>1.921</b>	<b>1.490</b>
Mannen	1.713	438	830	444
Vrouwen	2.979	842	1.091	1.046

**Loontrekkenden : soort contract (onbepaalde duur of tijdelijk), geslacht, leeftijd en woonplaats (vervolg)**

<b>Vast of tijdelijk werk</b>	<b>Totaal</b>	<b>Van 15 tot 24 jaar</b>	<b>Van 25 tot 49 jaar</b>	<b>50 jaar en meer</b>
<b>Brussels Hoofdstedelijk Gewest</b>				
<b>Totaal loontrekkenden</b>				
<b>Totaal</b>	<b>314.229</b>	<b>22.391</b>	<b>229.889</b>	<b>61.950</b>
<b>Mannen</b>	<b>168.564</b>	<b>11.958</b>	<b>123.739</b>	<b>32.868</b>
<b>Vrouwen</b>	<b>145.665</b>	<b>10.433</b>	<b>106.150</b>	<b>29.082</b>
<b>Vast werk</b>				
<b>Totaal</b>	<b>278.815</b>	<b>14.260</b>	<b>205.379</b>	<b>59.176</b>
<b>Mannen</b>	<b>151.946</b>	<b>7.660</b>	<b>112.747</b>	<b>31.540</b>
<b>Vrouwen</b>	<b>126.869</b>	<b>6.601</b>	<b>92.632</b>	<b>27.636</b>
<b>Totaal tijdelijk werk</b>				
<b>Totaal</b>	<b>35.414</b>	<b>8.130</b>	<b>24.510</b>	<b>2.774</b>
<b>Mannen</b>	<b>16.618</b>	<b>4.298</b>	<b>10.992</b>	<b>1.328</b>
<b>Vrouwen</b>	<b>18.796</b>	<b>3.832</b>	<b>13.518</b>	<b>1.446</b>
<b>Uitzendarbeid</b>				
<b>Totaal</b>	<b>4.802</b>	<b>1.032</b>	<b>3.441</b>	<b>328</b>
Mannen	2.584	549	1.964	71
Vrouwen	2.217	483	1.477	257
<b>PWA</b>				
<b>Totaal</b>	<b>988</b>	<b>190</b>	<b>466</b>	<b>331</b>
Mannen	570	190	169	212
Vrouwen	417	0	298	120
<b>Opleiding</b>				
<b>Totaal</b>	<b>2.205</b>	<b>1.539</b>	<b>665</b>	<b>0</b>
Mannen	1.349	993	356	0
Vrouwen	856	546	309	0
<b>Studentencontract</b>				
<b>Totaal</b>	<b>1.768</b>	<b>1.472</b>	<b>296</b>	<b>0</b>
Mannen	1.206	910	296	0
Vrouwen	561	561	0	0
<b>Bepaalde duur</b>				
<b>Totaal</b>	<b>17.999</b>	<b>2.853</b>	<b>13.778</b>	<b>1.369</b>
Mannen	7.577	1.320	5.516	741
Vrouwen	10.422	1.533	8.261	628
<b>Ander</b>				
<b>Totaal</b>	<b>6.875</b>	<b>897</b>	<b>5.494</b>	<b>484</b>
Mannen	3.096	336	2.523	237
Vrouwen	3.779	561	2.971	247
<b>Gelegenheidswerk</b>				
<b>Totaal</b>	<b>778</b>	<b>148</b>	<b>370</b>	<b>261</b>
Mannen	234	0	168	67
Vrouwen	544	148	202	194

**Loontrekkenden : soort contract (onbepaalde duur of tijdelijk), geslacht, leeftijd en woonplaats (vervolg)**

<b>Vast of tijdelijk werk</b>	<b>Totaal</b>	<b>Van 15 tot 24 jaar</b>	<b>Van 25 tot 49 jaar</b>	<b>50 jaar en meer</b>
<b>Vlaams Gewest</b>				
<b>Totaal loontrekkenden</b>				
<b>Totaal</b>	<b>2.208.690</b>	<b>216.315</b>	<b>1.590.636</b>	<b>401.739</b>
<b>Mannen</b>	<b>1.208.281</b>	<b>117.226</b>	<b>837.945</b>	<b>253.110</b>
<b>Vrouwen</b>	<b>1.000.409</b>	<b>99.089</b>	<b>752.690</b>	<b>148.629</b>
<b>Vast werk</b>				
<b>Totaal</b>	<b>2.036.415</b>	<b>153.980</b>	<b>1.497.597</b>	<b>384.837</b>
<b>Mannen</b>	<b>1.137.000</b>	<b>87.139</b>	<b>803.171</b>	<b>246.689</b>
<b>Vrouwen</b>	<b>899.415</b>	<b>66.841</b>	<b>694.426</b>	<b>138.148</b>
<b>Totaal tijdelijk werk</b>				
<b>Totaal</b>	<b>172.276</b>	<b>62.335</b>	<b>93.039</b>	<b>16.902</b>
<b>Mannen</b>	<b>71.282</b>	<b>30.087</b>	<b>34.774</b>	<b>6.421</b>
<b>Vrouwen</b>	<b>100.994</b>	<b>32.248</b>	<b>58.265</b>	<b>10.481</b>
<b>Uitzendarbeid</b>				
<b>Totaal</b>	<b>40.884</b>	<b>15.975</b>	<b>22.585</b>	<b>2.324</b>
<b>Mannen</b>	<b>22.095</b>	<b>10.051</b>	<b>10.967</b>	<b>1.077</b>
<b>Vrouwen</b>	<b>18.789</b>	<b>5.924</b>	<b>11.618</b>	<b>1.247</b>
<b>PWA</b>				
<b>Totaal</b>	<b>20.336</b>	<b>830</b>	<b>12.156</b>	<b>7.350</b>
<b>Mannen</b>	<b>2.856</b>	<b>212</b>	<b>1.107</b>	<b>1.537</b>
<b>Vrouwen</b>	<b>17.481</b>	<b>618</b>	<b>11.049</b>	<b>5.813</b>
<b>Opleiding</b>				
<b>Totaal</b>	<b>9.341</b>	<b>5.768</b>	<b>3.573</b>	<b>0</b>
<b>Mannen</b>	<b>6.277</b>	<b>3.862</b>	<b>2.415</b>	<b>0</b>
<b>Vrouwen</b>	<b>3.064</b>	<b>1.906</b>	<b>1.158</b>	<b>0</b>
<b>Studentencontract</b>				
<b>Totaal</b>	<b>9.410</b>	<b>9.162</b>	<b>248</b>	<b>0</b>
<b>Mannen</b>	<b>5.319</b>	<b>5.175</b>	<b>143</b>	<b>0</b>
<b>Vrouwen</b>	<b>4.091</b>	<b>3.987</b>	<b>104</b>	<b>0</b>
<b>Bepaalde duur</b>				
<b>Totaal</b>	<b>68.951</b>	<b>23.340</b>	<b>42.641</b>	<b>2.970</b>
<b>Mannen</b>	<b>25.462</b>	<b>7.955</b>	<b>16.315</b>	<b>1.191</b>
<b>Vrouwen</b>	<b>43.489</b>	<b>15.384</b>	<b>26.326</b>	<b>1.779</b>
<b>Ander</b>				
<b>Totaal</b>	<b>20.251</b>	<b>6.411</b>	<b>10.388</b>	<b>3.451</b>
<b>Mannen</b>	<b>8.222</b>	<b>2.598</b>	<b>3.269</b>	<b>2.355</b>
<b>Vrouwen</b>	<b>12.029</b>	<b>3.813</b>	<b>7.120</b>	<b>1.096</b>
<b>Gelegenheidswerk</b>				
<b>Totaal</b>	<b>3.103</b>	<b>850</b>	<b>1.446</b>	<b>807</b>
<b>Mannen</b>	<b>1.052</b>	<b>234</b>	<b>558</b>	<b>261</b>
<b>Vrouwen</b>	<b>2.051</b>	<b>616</b>	<b>889</b>	<b>546</b>



**Loontrekkenden : soort contract (onbepaalde duur of tijdelijk), geslacht, leeftijd en woonplaats (vervolg en einde)**

<b>Vast of tijdelijk werk</b>	<b>Totaal</b>	<b>Van 15 tot 24 jaar</b>	<b>Van 25 tot 49 jaar</b>	<b>50 jaar en meer</b>
<b>Waals Gewest</b>				
<b>Totaal loontrekkenden</b>				
<b>Totaal</b>	<b>1.067.452</b>	<b>89.997</b>	<b>759.417</b>	<b>218.038</b>
<b>Mannen</b>	<b>591.608</b>	<b>50.877</b>	<b>413.364</b>	<b>127.367</b>
<b>Vrouwen</b>	<b>475.844</b>	<b>39.120</b>	<b>346.053</b>	<b>90.671</b>
<b>Vast werk</b>				
<b>Totaal</b>	<b>957.017</b>	<b>54.618</b>	<b>693.785</b>	<b>208.615</b>
<b>Mannen</b>	<b>545.792</b>	<b>32.403</b>	<b>389.719</b>	<b>123.670</b>
<b>Vrouwen</b>	<b>411.225</b>	<b>22.214</b>	<b>304.066</b>	<b>84.945</b>
<b>Totaal tijdelijk werk</b>				
<b>Totaal</b>	<b>110.435</b>	<b>35.379</b>	<b>65.632</b>	<b>9.424</b>
<b>Mannen</b>	<b>45.816</b>	<b>18.474</b>	<b>23.645</b>	<b>3.697</b>
<b>Vrouwen</b>	<b>64.618</b>	<b>16.905</b>	<b>41.987</b>	<b>5.727</b>
<b>Uitzendarbeid</b>				
<b>Totaal</b>	<b>17.046</b>	<b>5.340</b>	<b>9.997</b>	<b>1.709</b>
<b>Mannen</b>	<b>9.399</b>	<b>3.048</b>	<b>5.383</b>	<b>968</b>
<b>Vrouwen</b>	<b>7.647</b>	<b>2.292</b>	<b>4.614</b>	<b>741</b>
<b>PWA</b>				
<b>Totaal</b>	<b>13.309</b>	<b>791</b>	<b>10.477</b>	<b>2.040</b>
<b>Mannen</b>	<b>2.725</b>	<b>399</b>	<b>1.953</b>	<b>373</b>
<b>Vrouwen</b>	<b>10.583</b>	<b>393</b>	<b>8.524</b>	<b>1.667</b>
<b>Opleiding</b>				
<b>Totaal</b>	<b>10.011</b>	<b>8.763</b>	<b>1.218</b>	<b>30</b>
<b>Mannen</b>	<b>7.354</b>	<b>6.697</b>	<b>657</b>	<b>0</b>
<b>Vrouwen</b>	<b>2.657</b>	<b>2.065</b>	<b>561</b>	<b>30</b>
<b>Studentencontract</b>				
<b>Totaal</b>	<b>2.381</b>	<b>2.211</b>	<b>170</b>	<b>0</b>
<b>Mannen</b>	<b>1.067</b>	<b>897</b>	<b>170</b>	<b>0</b>
<b>Vrouwen</b>	<b>1.314</b>	<b>1.314</b>	<b>0</b>	<b>0</b>
<b>Bepaalde duur</b>				
<b>Totaal</b>	<b>52.262</b>	<b>14.256</b>	<b>34.851</b>	<b>3.155</b>
<b>Mannen</b>	<b>18.436</b>	<b>5.476</b>	<b>11.779</b>	<b>1.181</b>
<b>Vrouwen</b>	<b>33.826</b>	<b>8.780</b>	<b>23.073</b>	<b>1.974</b>
<b>Ander</b>				
<b>Totaal</b>	<b>14.615</b>	<b>3.735</b>	<b>8.813</b>	<b>2.067</b>
<b>Mannen</b>	<b>6.409</b>	<b>1.752</b>	<b>3.598</b>	<b>1.058</b>
<b>Vrouwen</b>	<b>8.207</b>	<b>1.983</b>	<b>5.215</b>	<b>1.009</b>
<b>Gelegenheidswerk</b>				
<b>Totaal</b>	<b>810</b>	<b>283</b>	<b>105</b>	<b>423</b>
<b>Mannen</b>	<b>426</b>	<b>204</b>	<b>105</b>	<b>117</b>
<b>Vrouwen</b>	<b>384</b>	<b>78</b>	<b>0</b>	<b>306</b>

**Afwijkend uurrooster en thuiswerk, geslacht, leeftijd en woonplaats**

Arbeid	Totaal			Van 15 tot 24 jaar			Van 25 tot 34 jaar		
	Totaal	Mannen	Vrouwen	Totaal	Mannen	Vrouwen	Totaal	Mannen	Vrouwen
<b>België</b>									
<b>'s avonds</b>									
Nooit	2.621.916	1.378.259	1.243.656	228.571	126.399	102.173	681.807	347.963	333.844
Soms	852.690	537.632	315.058	61.949	32.685	29.264	224.999	134.571	90.427
Gewoonlijk	390.751	262.969	127.782	31.758	17.812	13.946	99.330	62.297	37.033
Altijd	216.800	138.793	78.007	13.890	8.092	5.798	52.499	33.959	18.540
<b>'s nachts</b>									
Nooit	3.534.258	1.914.889	1.619.369	297.033	158.871	138.162	912.081	473.593	438.488
Soms	359.264	263.159	96.105	23.561	14.811	8.750	96.110	68.431	27.678
Gewoonlijk	104.214	78.770	25.444	8.649	6.110	2.540	28.322	19.820	8.502
Altijd	84.421	60.836	23.584	6.925	5.196	1.728	22.122	16.945	5.177
<b>Op zaterdag</b>									
Nooit	2.514.490	1.413.063	1.101.427	201.965	124.344	77.621	663.417	360.428	302.989
Soms	761.680	459.410	302.270	53.106	26.532	26.574	197.528	112.578	84.951
Gewoonlijk	371.783	203.444	168.339	37.335	15.404	21.931	98.772	52.358	46.415
Altijd	434.204	241.737	192.467	43.763	18.707	25.055	98.917	53.426	45.491
<b>Op zondag</b>									
Nooit	3.106.916	1.747.217	1.359.699	260.780	150.722	110.058	810.818	437.552	373.266
Soms	550.696	328.258	222.437	37.030	17.353	19.677	143.425	80.862	62.563
Gewoonlijk	241.843	132.521	109.322	24.664	10.049	14.616	65.562	36.015	29.547
Altijd	182.506	109.511	72.995	13.694	6.864	6.830	38.780	24.361	14.419
<b>Thuiswerk</b>									
Nooit	3.364.902	1.882.400	1.482.502	313.984	175.608	138.377	899.083	489.678	409.406
Soms	330.257	211.008	119.249	10.329	4.261	6.067	80.132	46.618	33.514
Gewoonlijk	133.111	82.648	50.463	4.422	1.712	2.711	30.894	17.046	13.848
Altijd	252.463	140.931	111.532	7.326	3.300	4.026	48.308	25.310	22.997
<b>Brussels Hoofdstedelijk Gewest</b>									
<b>'s avonds</b>									
Nooit	228.310	118.640	109.670	14.351	6.953	7.397	70.011	36.389	33.621
Soms	82.948	51.669	31.279	4.903	3.085	1.818	27.854	17.176	10.678
Gewoonlijk	30.020	20.198	9.822	1.856	1.292	564	8.555	5.120	3.435
Altijd	20.548	14.262	6.286	2.017	1.267	749	5.962	3.959	2.003
<b>'s nachts</b>									
Nooit	319.472	172.649	146.823	20.343	10.629	9.714	98.627	52.152	46.475
Soms	27.939	20.757	7.182	1.637	1.145	491	9.008	6.659	2.349
Gewoonlijk	6.738	5.129	1.610	456	394	62	2.326	1.861	465
Altijd	7.677	6.235	1.442	691	430	261	2.422	1.973	449
<b>Op zaterdag</b>									
Nooit	224.930	119.961	104.969	12.538	6.697	5.841	71.376	37.592	33.784
Soms	75.889	47.247	28.642	4.115	2.308	1.807	23.419	14.198	9.221
Gewoonlijk	28.570	17.215	11.355	2.724	1.516	1.208	8.770	5.579	3.191
Altijd	32.437	20.346	12.091	3.750	2.077	1.673	8.818	5.276	3.542
<b>Op zondag</b>									
Nooit	273.705	149.211	124.494	17.396	8.863	8.533	85.113	46.221	38.891
Soms	56.409	35.019	21.390	2.490	1.602	887	18.113	10.348	7.765
Gewoonlijk	19.012	11.537	7.475	1.685	1.065	620	5.693	3.550	2.143
Altijd	12.700	9.003	3.698	1.555	1.068	487	3.464	2.525	939
<b>Thuiswerk</b>									
Nooit	287.863	159.396	128.466	21.592	11.788	9.804	91.537	50.325	41.212
Soms	41.473	25.530	15.944	553	274	280	12.925	7.878	5.047
Gewoonlijk	14.744	8.357	6.388	491	192	299	3.271	1.711	1.559
Altijd	17.676	11.487	6.189	490	345	145	4.650	2.730	1.920

Van 35 tot 44 jaar			Van 45 tot 54 jaar			55 jaar en meer			Arbeid
Totaal	Mannen	Vrouwen	Totaal	Mannen	Vrouwen	Totaal	Mannen	Vrouwen	
<b>België</b>									
<b>'s avonds</b>									
<b>793.655</b>	400.404	393.250	<b>672.696</b>	352.503	320.193	<b>245.187</b>	150.991	94.196	Nooit
<b>266.507</b>	167.344	99.163	<b>219.164</b>	144.846	74.318	<b>80.071</b>	58.185	21.886	Soms
<b>127.165</b>	86.868	40.297	<b>99.705</b>	70.786	28.918	<b>32.794</b>	25.206	7.588	Gewoonlijk
<b>67.870</b>	41.680	26.190	<b>57.000</b>	37.196	19.805	<b>25.541</b>	17.867	7.674	Altijd
<b>'s nachts</b>									
<b>1.074.578</b>	566.701	507.876	<b>910.718</b>	499.227	411.491	<b>339.849</b>	216.496	123.353	Nooit
<b>119.605</b>	86.291	33.314	<b>91.039</b>	69.926	21.113	<b>28.949</b>	23.700	5.249	Soms
<b>30.930</b>	23.477	7.453	<b>28.244</b>	22.411	5.832	<b>8.069</b>	6.952	1.117	Gewoonlijk
<b>30.085</b>	19.828	10.257	<b>18.564</b>	13.766	4.798	<b>6.726</b>	5.101	1.624	Altijd
<b>Op zaterdag</b>									
<b>769.252</b>	419.100	350.151	<b>654.259</b>	361.999	292.260	<b>225.597</b>	147.191	78.406	Nooit
<b>235.893</b>	138.032	97.861	<b>202.796</b>	130.524	72.272	<b>72.356</b>	51.744	20.613	Soms
<b>118.792</b>	64.358	54.434	<b>86.464</b>	50.827	35.637	<b>30.421</b>	20.498	9.922	Gewoonlijk
<b>131.261</b>	74.806	56.455	<b>105.045</b>	61.981	43.064	<b>55.218</b>	32.816	22.402	Altijd
<b>Op zondag</b>									
<b>948.671</b>	521.261	427.410	<b>798.975</b>	450.118	348.858	<b>287.673</b>	187.565	100.108	Nooit
<b>171.184</b>	98.998	72.186	<b>145.915</b>	93.842	52.073	<b>53.141</b>	37.203	15.938	Soms
<b>78.189</b>	42.118	36.070	<b>56.896</b>	33.058	23.838	<b>16.532</b>	11.281	5.251	Gewoonlijk
<b>57.063</b>	33.828	23.235	<b>46.723</b>	28.258	18.465	<b>26.247</b>	16.201	10.046	Altijd
<b>Thuiswerk</b>									
<b>1.025.834</b>	557.810	468.024	<b>847.131</b>	480.304	366.827	<b>278.869</b>	179.001	99.868	Nooit
<b>109.308</b>	68.814	40.494	<b>89.086</b>	60.188	28.899	<b>41.402</b>	31.128	10.275	Soms
<b>40.816</b>	26.101	14.716	<b>38.773</b>	24.067	14.706	<b>18.205</b>	13.722	4.482	Gewoonlijk
<b>78.843</b>	43.459	35.385	<b>72.973</b>	40.463	32.511	<b>45.012</b>	28.399	16.614	Altijd
<b>Brussels Hoofdstedelijk Gewest</b>									
<b>'s avonds</b>									
<b>65.932</b>	36.063	29.868	<b>52.992</b>	25.572	27.420	<b>25.025</b>	13.662	11.363	Nooit
<b>22.858</b>	13.039	9.819	<b>18.210</b>	11.572	6.638	<b>9.122</b>	6.796	2.326	Soms
<b>9.063</b>	6.206	2.857	<b>5.769</b>	4.096	1.673	<b>4.777</b>	3.484	1.294	Gewoonlijk
<b>5.856</b>	4.269	1.587	<b>4.867</b>	3.601	1.266	<b>1.846</b>	1.166	680	Altijd
<b>'s nachts</b>									
<b>91.013</b>	50.447	40.566	<b>73.294</b>	37.942	35.352	<b>36.194</b>	21.479	14.715	Nooit
<b>8.330</b>	5.524	2.806	<b>5.325</b>	4.477	848	<b>3.640</b>	2.952	688	Soms
<b>1.796</b>	1.377	419	<b>1.624</b>	1.157	468	<b>537</b>	340	197	Gewoonlijk
<b>2.570</b>	2.229	340	<b>1.596</b>	1.267	329	<b>399</b>	336	63	Altijd
<b>Op zaterdag</b>									
<b>65.932</b>	36.924	29.008	<b>51.580</b>	25.622	25.958	<b>23.504</b>	13.126	10.378	Nooit
<b>21.913</b>	13.215	8.698	<b>17.126</b>	10.776	6.350	<b>9.317</b>	6.751	2.566	Soms
<b>7.626</b>	4.292	3.334	<b>6.184</b>	3.896	2.288	<b>3.266</b>	1.931	1.334	Gewoonlijk
<b>8.237</b>	5.147	3.090	<b>6.948</b>	4.547	2.401	<b>4.684</b>	3.299	1.385	Altijd
<b>Op zondag</b>									
<b>80.008</b>	45.606	34.402	<b>62.133</b>	31.528	30.606	<b>29.055</b>	16.993	12.062	Nooit
<b>15.696</b>	9.055	6.642	<b>12.670</b>	8.795	3.875	<b>7.440</b>	5.219	2.222	Soms
<b>5.023</b>	2.839	2.183	<b>4.340</b>	2.641	1.699	<b>2.271</b>	1.442	829	Gewoonlijk
<b>2.981</b>	2.077	904	<b>2.695</b>	1.878	817	<b>2.005</b>	1.454	551	Altijd
<b>Thuiswerk</b>									
<b>83.951</b>	48.366	35.585	<b>63.077</b>	33.250	29.828	<b>27.706</b>	15.668	12.038	Nooit
<b>11.516</b>	6.234	5.283	<b>10.110</b>	6.908	3.202	<b>6.369</b>	4.237	2.133	Soms
<b>3.614</b>	2.322	1.291	<b>4.695</b>	2.209	2.486	<b>2.674</b>	1.922	752	Gewoonlijk
<b>4.628</b>	2.656	1.972	<b>3.886</b>	2.475	1.411	<b>4.022</b>	3.281	741	Altijd

**Afwijkend uurrooster en thuiswerk, geslacht, leeftijd en woonplaats (vervolg en einde)**

Arbeid	Totaal			Van 15 tot 24 jaar			Van 25 tot 34 jaar		
	Totaal	Mannen	Vrouwen	Totaal	Mannen	Vrouwen	Totaal	Mannen	Vrouwen
<b>Vlaams Gewest</b>									
<b>'s avonds</b>									
Nooit	1.582.271	824.820	757.452	147.211	81.198	66.014	400.091	197.987	202.103
Soms	528.676	332.891	195.785	43.428	22.145	21.283	137.452	81.610	55.842
Gewoonlijk	258.614	174.689	83.925	22.689	12.617	10.073	65.429	42.164	23.265
Altijd	142.478	89.029	53.449	7.945	4.442	3.502	34.473	21.593	12.881
<b>'s nachts</b>									
Nooit	2.175.609	1.177.591	998.018	196.795	104.490	92.305	548.681	281.772	266.909
Soms	218.566	158.392	60.174	15.507	9.700	5.807	57.473	39.186	18.286
Gewoonlijk	63.534	47.727	15.807	4.370	2.909	1.461	17.067	11.849	5.218
Altijd	54.331	37.719	16.612	4.601	3.302	1.299	14.223	10.547	3.676
<b>Op zaterdag</b>									
Nooit	1.580.566	893.384	687.181	138.406	85.580	52.826	408.441	219.255	189.186
Soms	438.674	262.950	175.724	33.674	16.064	17.610	112.118	64.478	47.640
Gewoonlijk	229.650	122.697	106.953	23.199	8.382	14.817	58.985	30.187	28.798
Altijd	263.150	142.398	120.752	25.994	10.376	15.619	57.900	29.434	28.467
<b>Op zondag</b>									
Nooit	1.939.417	1.092.263	847.155	173.955	100.204	73.751	494.792	263.231	231.562
Soms	315.363	185.457	129.907	24.046	10.511	13.535	81.165	45.889	35.276
Gewoonlijk	147.564	78.196	69.368	15.351	5.590	9.760	38.617	20.444	18.173
Altijd	109.695	65.514	44.181	7.922	4.096	3.826	22.869	13.790	9.079
<b>Thuiswerk</b>									
Nooit	2.078.932	1.157.901	921.031	207.079	114.785	92.293	537.973	287.388	250.585
Soms	202.142	130.410	71.732	6.719	2.954	3.765	49.233	29.490	19.743
Gewoonlijk	79.693	50.712	28.981	2.941	807	2.134	20.674	11.679	8.995
Altijd	151.032	82.293	68.738	4.535	1.855	2.680	29.564	14.797	14.767
<b>Waals Gewest</b>									
<b>'s avonds</b>									
Nooit	811.334	434.800	376.535	67.009	38.248	28.761	211.706	113.586	98.120
Soms	241.065	153.071	87.994	13.618	7.455	6.163	59.693	35.785	23.908
Gewoonlijk	102.117	68.082	34.035	7.213	3.903	3.310	25.346	15.013	10.333
Altijd	53.773	35.502	18.271	3.929	2.382	1.547	12.063	8.407	3.656
<b>'s nachts</b>									
Nooit	1.039.177	564.649	474.529	79.895	43.752	36.143	264.773	139.670	125.103
Soms	112.759	84.009	28.749	6.417	3.965	2.452	29.629	22.586	7.043
Gewoonlijk	33.942	25.914	8.027	3.824	2.806	1.017	8.928	6.110	2.819
Altijd	22.412	16.882	5.530	1.633	1.464	169	5.477	4.425	1.052
<b>Op zaterdag</b>									
Nooit	708.995	399.717	309.277	51.021	32.067	18.954	183.600	103.582	80.019
Soms	247.116	149.212	97.904	15.317	8.160	7.157	61.991	33.902	28.089
Gewoonlijk	113.563	63.532	50.031	11.412	5.506	5.906	31.017	16.591	14.426
Altijd	138.617	78.993	59.623	14.018	6.255	7.764	32.199	18.716	13.483
<b>Op zondag</b>									
Nooit	893.794	505.744	388.051	69.429	41.654	27.775	230.913	128.100	102.813
Soms	178.923	107.782	71.141	10.494	5.239	5.255	44.147	24.625	19.522
Gewoonlijk	75.267	42.788	32.479	7.628	3.393	4.235	21.251	12.021	9.230
Altijd	60.111	34.995	25.116	4.217	1.700	2.516	12.447	8.045	4.401
<b>Thuiswerk</b>									
Nooit	998.108	565.103	433.005	85.313	49.034	36.279	269.573	151.964	117.609
Soms	86.641	55.068	31.573	3.056	1.034	2.023	17.974	9.250	8.724
Gewoonlijk	38.673	23.580	15.094	991	713	278	6.950	3.656	3.294
Altijd	83.755	47.151	36.605	2.302	1.100	1.201	14.093	7.783	6.310

Van 35 tot 44 jaar			Van 45 tot 54 jaar			55 jaar en meer			Arbeid
Totaal	Mannen	Vrouwen	Totaal	Mannen	Vrouwen	Totaal	Mannen	Vrouwen	
<b>Vlaams Gewest</b>									
<b>'s avonds</b>									
<b>487.242</b>	240.678	246.564	<b>410.280</b>	216.179	194.101	<b>137.448</b>	88.777	48.670	Nooit
<b>167.287</b>	104.998	62.288	<b>135.336</b>	90.399	44.938	<b>45.173</b>	33.739	11.434	Soms
<b>84.772</b>	57.722	27.050	<b>67.357</b>	47.875	19.481	<b>18.367</b>	14.312	4.055	Gewoonlijk
<b>44.077</b>	26.451	17.625	<b>37.816</b>	24.221	13.595	<b>18.168</b>	12.322	5.846	Altijd
<b>'s nachts</b>									
<b>670.735</b>	349.648	321.088	<b>565.308</b>	313.118	252.190	<b>194.090</b>	128.563	65.526	Nooit
<b>74.288</b>	53.423	20.864	<b>56.016</b>	43.316	12.700	<b>15.283</b>	12.767	2.516	Soms
<b>19.514</b>	15.060	4.455	<b>17.492</b>	13.671	3.821	<b>5.090</b>	4.238	852	Gewoonlijk
<b>18.840</b>	11.719	7.121	<b>11.973</b>	8.569	3.404	<b>4.693</b>	3.582	1.111	Altijd
<b>Op zaterdag</b>									
<b>491.492</b>	265.687	225.804	<b>413.174</b>	233.184	179.990	<b>129.053</b>	89.678	39.374	Nooit
<b>136.396</b>	78.499	57.897	<b>118.667</b>	76.778	41.889	<b>37.819</b>	27.131	10.689	Soms
<b>75.924</b>	40.953	34.971	<b>52.963</b>	30.263	22.700	<b>18.579</b>	12.912	5.667	Gewoonlijk
<b>79.566</b>	44.710	34.856	<b>65.984</b>	38.449	27.534	<b>33.706</b>	19.429	14.276	Altijd
<b>Op zondag</b>									
<b>601.757</b>	327.794	273.963	<b>502.639</b>	288.005	214.634	<b>166.274</b>	113.029	53.245	Nooit
<b>97.436</b>	55.306	42.130	<b>84.259</b>	53.830	30.429	<b>28.457</b>	19.921	8.537	Soms
<b>49.746</b>	26.347	23.400	<b>34.712</b>	19.537	15.175	<b>9.138</b>	6.279	2.859	Gewoonlijk
<b>34.438</b>	20.402	14.036	<b>29.178</b>	17.303	11.876	<b>15.287</b>	9.922	5.365	Altijd
<b>Thuiswerk</b>									
<b>640.591</b>	343.583	297.008	<b>531.410</b>	303.044	228.365	<b>161.879</b>	109.100	52.779	Nooit
<b>68.335</b>	43.755	24.580	<b>54.862</b>	37.154	17.708	<b>22.993</b>	17.057	5.936	Soms
<b>25.986</b>	17.117	8.869	<b>20.936</b>	13.555	7.381	<b>9.156</b>	7.554	1.602	Gewoonlijk
<b>48.224</b>	25.282	22.943	<b>43.580</b>	24.920	18.661	<b>25.128</b>	15.440	9.688	Altijd
<b>Waals Gewest</b>									
<b>'s avonds</b>									
<b>240.481</b>	123.663	116.818	<b>209.424</b>	110.751	98.672	<b>82.715</b>	48.551	34.163	Nooit
<b>76.363</b>	49.307	27.056	<b>65.618</b>	42.875	22.743	<b>25.775</b>	17.650	8.125	Soms
<b>33.330</b>	22.941	10.390	<b>26.579</b>	18.815	7.764	<b>9.649</b>	7.411	2.238	Gewoonlijk
<b>17.937</b>	10.960	6.978	<b>14.317</b>	9.374	4.944	<b>5.527</b>	4.379	1.147	Altijd
<b>'s nachts</b>									
<b>312.829</b>	166.606	146.223	<b>272.116</b>	148.167	123.949	<b>109.565</b>	66.454	43.111	Nooit
<b>36.987</b>	27.343	9.644	<b>29.699</b>	22.134	7.565	<b>10.026</b>	7.981	2.045	Soms
<b>9.620</b>	7.040	2.580	<b>9.128</b>	7.584	1.544	<b>2.442</b>	2.374	68	Gewoonlijk
<b>8.675</b>	5.880	2.795	<b>4.995</b>	3.930	1.065	<b>1.633</b>	1.183	450	Altijd
<b>Op zaterdag</b>									
<b>211.828</b>	116.489	95.339	<b>189.505</b>	103.193	86.312	<b>73.040</b>	44.387	28.654	Nooit
<b>77.585</b>	46.318	31.266	<b>67.003</b>	42.970	24.033	<b>25.220</b>	17.862	7.358	Soms
<b>35.242</b>	19.113	16.129	<b>27.317</b>	16.668	10.649	<b>8.576</b>	5.655	2.922	Gewoonlijk
<b>43.457</b>	24.949	18.508	<b>32.113</b>	18.984	13.129	<b>16.828</b>	10.089	6.740	Altijd
<b>Op zondag</b>									
<b>266.906</b>	147.862	119.045	<b>234.203</b>	130.585	103.618	<b>92.344</b>	57.543	34.800	Nooit
<b>58.051</b>	34.637	23.414	<b>48.987</b>	31.218	17.769	<b>17.244</b>	12.064	5.180	Soms
<b>23.419</b>	12.932	10.487	<b>17.844</b>	10.881	6.963	<b>5.124</b>	3.560	1.563	Gewoonlijk
<b>19.643</b>	11.348	8.296	<b>14.849</b>	9.077	5.772	<b>8.954</b>	4.824	4.130	Altijd
<b>Thuiswerk</b>									
<b>301.293</b>	165.862	135.431	<b>252.644</b>	144.010	108.634	<b>89.285</b>	54.233	35.052	Nooit
<b>29.457</b>	18.825	10.632	<b>24.114</b>	16.126	7.989	<b>12.040</b>	9.834	2.206	Soms
<b>11.217</b>	6.662	4.555	<b>13.141</b>	8.303	4.838	<b>6.375</b>	4.246	2.129	Gewoonlijk
<b>25.991</b>	15.521	10.470	<b>25.507</b>	13.068	12.440	<b>15.862</b>	9.678	6.184	Altijd

**Afwijkend uurrooster en thuiswerk, economische activiteit Nace, geslacht en**

Arbeid	Sectie van de NACE							
	Totaal activiteiten	Primaire sector	Secundaire sector					Tertiaire
		A en B	Totaal secundaire sector	C	D	E	F	Totaal tertiaire sector
<b>België</b>								
<b>'s avonds</b>								
<b>Nooit</b>								
Totaal	2.621.916	32.206	691.713	6.232	445.873	23.893	215.716	1.897.997
Mannen	1.378.259	20.618	532.149	4.892	313.480	17.627	196.150	825.492
Vrouwen	1.243.656	11.587	159.564	1.340	132.393	6.266	19.566	1.072.505
<b>Soms</b>								
Totaal	852.690	21.881	183.698	1.099	141.518	6.410	34.671	647.111
Mannen	537.632	14.950	160.475	1.026	120.603	6.235	32.610	362.207
Vrouwen	315.058	6.932	23.223	73	20.915	175	2.061	284.903
<b>Gewoonlijk</b>								
Totaal	390.751	13.976	107.750	872	93.080	1.658	12.140	269.026
Mannen	262.969	10.395	92.240	837	78.331	1.598	11.474	160.334
Vrouwen	127.782	3.581	15.510	34	14.749	60	666	108.692
<b>Altijd</b>								
Totaal	216.800	15.892	32.293	673	26.070	0	5.549	168.615
Mannen	138.793	11.518	27.955	485	22.052	0	5.417	99.320
Vrouwen	78.007	4.374	4.338	188	4.018	0	132	69.295
<b>'s nachts</b>								
<b>Nooit</b>								
Totaal	3.534.258	59.141	881.895	7.672	589.222	27.457	257.544	2.593.222
Mannen	1.914.889	38.507	685.644	6.037	423.366	20.956	235.285	1.190.737
Vrouwen	1.619.369	20.634	196.251	1.635	165.856	6.501	22.260	1.402.485
<b>Soms</b>								
Totaal	359.264	20.924	83.444	719	70.509	3.981	8.235	254.895
Mannen	263.159	16.011	79.725	719	66.863	3.981	8.162	167.422
Vrouwen	96.105	4.914	3.719	0	3.646	0	73	87.473
<b>Gewoonlijk</b>								
Totaal	104.214	2.558	24.793	343	22.121	524	1.805	76.863
Mannen	78.770	1.850	24.205	343	21.624	524	1.714	52.715
Vrouwen	25.444	707	588	0	497	0	91	24.148
<b>Altijd</b>								
Totaal	84.421	1.331	25.322	141	24.689	0	491	57.767
Mannen	60.836	1.112	23.245	141	22.612	0	491	36.479
Vrouwen	23.584	219	2.077	0	2.077	0	0	21.288
<b>Op zaterdag</b>								
<b>Nooit</b>								
Totaal	2.514.490	20.705	781.377	5.960	544.639	23.957	206.820	1.712.409
Mannen	1.413.063	13.834	606.345	4.649	396.043	17.946	187.707	792.884
Vrouwen	1.101.427	6.871	175.032	1.312	148.597	6.011	19.112	919.525
<b>Soms</b>								
Totaal	761.680	14.065	137.595	1.400	94.165	6.954	35.077	610.020
Mannen	459.410	9.553	121.446	1.400	80.887	6.524	32.635	328.411
Vrouwen	302.270	4.512	16.149	0	13.278	430	2.442	281.609
<b>Gewoonlijk</b>								
Totaal	371.783	8.656	51.545	711	36.483	848	13.503	311.583
Mannen	203.444	6.404	47.023	477	32.882	848	12.815	150.018
Vrouwen	168.339	2.252	4.522	234	3.601	0	687	161.565
<b>Altijd</b>								
Totaal	434.204	40.530	44.937	804	31.254	203	12.677	348.737
Mannen	241.737	27.690	38.006	715	24.654	143	12.494	176.040
Vrouwen	192.467	12.839	6.931	89	6.599	60	183	172.696

## woonplaats

## Sectie van de NACE

## sector

G	H	I	J	K	L	M	N	O	P en Q	Arbeid
<b>België</b>										
<b>'s avonds</b>										
<b>Nooit</b>										
<b>387.954</b>	<b>36.953</b>	<b>178.629</b>	<b>122.088</b>	<b>223.149</b>	<b>301.872</b>	<b>236.656</b>	<b>275.237</b>	<b>100.048</b>	<b>35.410</b>	<b>Totaal</b>
188.213	13.959	122.899	58.254	112.144	150.598	72.563	57.875	39.286	9.700	Mannen
199.740	22.994	55.730	63.834	111.006	151.275	164.093	217.361	60.762	25.709	Vrouwen
<b>Soms</b>										
<b>103.179</b>	<b>30.305</b>	<b>71.493</b>	<b>23.753</b>	<b>81.493</b>	<b>75.992</b>	<b>71.236</b>	<b>138.798</b>	<b>40.531</b>	<b>10.330</b>	<b>Totaal</b>
59.378	15.429	61.456	18.339	59.558	57.394	27.873	35.294	21.403	6.083	Mannen
43.802	14.876	10.037	5.415	21.935	18.598	43.362	103.504	19.128	4.247	Vrouwen
<b>Gewoonlijk</b>										
<b>37.539</b>	<b>26.584</b>	<b>36.723</b>	<b>8.167</b>	<b>31.324</b>	<b>22.676</b>	<b>31.380</b>	<b>55.582</b>	<b>15.840</b>	<b>3.211</b>	<b>Totaal</b>
24.185	15.455	30.784	7.014	23.968	18.145	13.400	14.512	10.445	2.425	Mannen
13.355	11.129	5.939	1.152	7.356	4.531	17.980	41.070	5.394	785	Vrouwen
<b>Altijd</b>										
<b>22.668</b>	<b>43.426</b>	<b>16.552</b>	<b>3.679</b>	<b>20.079</b>	<b>7.488</b>	<b>18.136</b>	<b>27.290</b>	<b>8.308</b>	<b>989</b>	<b>Totaal</b>
16.191	26.505	14.429	2.907	13.426	5.383	5.842	8.259	5.835	543	Mannen
6.477	16.921	2.123	772	6.653	2.105	12.294	19.031	2.473	446	Vrouwen
<b>'s nachts</b>										
<b>Nooit</b>										
<b>522.165</b>	<b>89.709</b>	<b>230.109</b>	<b>152.511</b>	<b>324.409</b>	<b>347.681</b>	<b>343.136</b>	<b>390.660</b>	<b>145.602</b>	<b>47.241</b>	<b>Totaal</b>
264.611	42.068	163.466	82.088	182.974	179.161	112.377	84.905	62.353	16.735	Mannen
257.553	47.641	66.643	70.423	141.435	168.520	230.760	305.755	83.249	30.506	Vrouwen
<b>Soms</b>										
<b>17.705</b>	<b>23.249</b>	<b>43.355</b>	<b>3.739</b>	<b>21.726</b>	<b>45.659</b>	<b>10.819</b>	<b>73.942</b>	<b>12.526</b>	<b>2.175</b>	<b>Totaal</b>
13.584	13.093	39.563	3.374	18.118	39.221	5.688	23.796	9.408	1.577	Mannen
4.121	10.157	3.791	366	3.608	6.438	5.131	50.146	3.117	598	Vrouwen
<b>Gewoonlijk</b>										
<b>3.831</b>	<b>11.495</b>	<b>17.229</b>	<b>972</b>	<b>5.905</b>	<b>11.409</b>	<b>2.385</b>	<b>18.386</b>	<b>4.940</b>	<b>311</b>	<b>Totaal</b>
3.214	7.526	15.295	769	4.878	10.262	994	5.414	4.052	311	Mannen
618	3.969	1.934	204	1.027	1.147	1.391	12.972	887	0	Vrouwen
<b>Altijd</b>										
<b>7.638</b>	<b>12.816</b>	<b>12.703</b>	<b>465</b>	<b>4.007</b>	<b>3.279</b>	<b>1.068</b>	<b>13.919</b>	<b>1.660</b>	<b>212</b>	<b>Totaal</b>
6.557	8.662	11.244	284	3.126	2.875	620	1.826	1.156	128	Mannen
1.081	4.154	1.459	180	881	404	448	12.093	504	84	Vrouwen
<b>Op zaterdag</b>										
<b>Nooit</b>										
<b>217.929</b>	<b>27.910</b>	<b>189.608</b>	<b>122.588</b>	<b>238.672</b>	<b>303.557</b>	<b>260.040</b>	<b>239.785</b>	<b>71.328</b>	<b>40.991</b>	<b>Totaal</b>
126.936	11.011	135.585	62.115	121.722	152.552	82.151	56.501	30.912	13.398	Mannen
90.994	16.898	54.024	60.473	116.950	151.005	177.888	183.284	40.416	27.593	Vrouwen
<b>Soms</b>										
<b>92.878</b>	<b>27.048</b>	<b>68.875</b>	<b>21.031</b>	<b>71.685</b>	<b>70.450</b>	<b>61.668</b>	<b>153.367</b>	<b>36.205</b>	<b>6.812</b>	<b>Totaal</b>
50.626	13.532	58.035	14.992	53.221	53.386	24.050	35.486	20.836	4.247	Mannen
42.251	13.516	10.840	6.039	18.464	17.064	37.618	117.881	15.368	2.566	Vrouwen
<b>Gewoonlijk</b>										
<b>69.206</b>	<b>23.981</b>	<b>31.949</b>	<b>7.434</b>	<b>25.984</b>	<b>27.864</b>	<b>18.413</b>	<b>85.016</b>	<b>20.815</b>	<b>921</b>	<b>Totaal</b>
28.567	12.261	25.456	4.960	20.767	21.408	6.682	17.004	12.258	656	Mannen
40.640	11.720	6.493	2.474	5.218	6.456	11.731	68.012	8.557	265	Vrouwen
<b>Altijd</b>										
<b>171.326</b>	<b>58.330</b>	<b>12.964</b>	<b>6.633</b>	<b>19.704</b>	<b>6.157</b>	<b>17.288</b>	<b>18.738</b>	<b>36.380</b>	<b>1.216</b>	<b>Totaal</b>
81.838	34.545	10.494	4.447	13.386	4.172	6.795	6.950	12.963	451	Mannen
89.489	23.785	2.471	2.186	6.319	1.984	10.493	11.789	23.417	765	Vrouwen

**Afwijkend uurrooster en thuiswerk, economische activiteit Nace, geslacht en**

Sectie van de NACE								
Arbeid	Totaal activiteiten	Primaire sector	Secundaire sector				Tertiaire	
		A en B	Totaal secundaire sector	C	D	E	F	Totaal tertiaire sector
<b>Op zondag</b>								
<b>Nooit</b>								
Totaal	3.106.916	33.039	879.983	7.137	602.894	25.594	244.358	2.193.895
Mannen	1.747.217	23.104	690.677	5.636	443.118	19.384	222.539	1.033.437
Vrouwen	1.359.699	9.935	189.306	1.501	159.776	6.209	21.820	1.160.458
<b>Soms</b>								
Totaal	550.696	12.324	84.986	826	62.530	5.605	16.026	453.385
Mannen	328.258	8.137	76.918	693	55.365	5.373	15.487	243.203
Vrouwen	222.437	4.187	8.068	134	7.165	232	539	210.182
<b>Gewoonlijk</b>								
Totaal	241.843	7.440	29.942	484	23.914	704	4.841	204.460
Mannen	132.521	5.504	28.901	484	22.939	704	4.775	98.116
Vrouwen	109.322	1.937	1.041	0	975	0	66	106.344
<b>Altijd</b>								
Totaal	182.506	31.151	20.543	428	17.204	60	2.850	130.812
Mannen	109.511	20.737	16.323	428	13.044	0	2.850	72.452
Vrouwen	72.995	10.414	4.220	0	4.160	60	0	58.361
<b>Thuiswerk</b>								
<b>Nooit</b>								
Totaal	3.364.902	45.612	904.789	7.955	637.848	28.546	230.440	2.414.501
Mannen	1.882.400	31.902	721.478	6.454	480.737	22.431	211.857	1.129.020
Vrouwen	1.482.502	13.710	183.311	1.501	157.111	6.115	18.583	1.285.481
<b>Soms</b>								
Totaal	330.257	6.487	58.497	268	36.678	2.304	19.246	265.273
Mannen	211.008	5.124	48.889	169	28.429	2.135	18.156	156.995
Vrouwen	119.249	1.363	9.608	99	8.249	169	1.090	108.278
<b>Gewoonlijk</b>								
Totaal	133.111	4.528	20.245	170	12.300	628	7.147	108.338
Mannen	82.648	3.255	18.398	170	10.837	559	6.833	60.994
Vrouwen	50.463	1.272	1.847	0	1.463	70	314	47.344
<b>Altijd</b>								
Totaal	252.463	27.328	31.889	482	19.715	483	11.208	193.247
Mannen	140.931	17.200	24.019	448	14.464	336	8.771	99.712
Vrouwen	111.532	10.128	7.870	34	5.251	147	2.437	93.534



woonplaats (vervolg)

Sectie van de NACE

sector

G	H	I	J	K	L	M	N	O	P en Q	Arbeid
<b>Op zondag</b>										
<b>Nooit</b>										
<b>440.137</b>	<b>42.214</b>	<b>225.325</b>	<b>146.271</b>	<b>288.853</b>	<b>323.493</b>	<b>290.063</b>	<b>276.304</b>	<b>117.622</b>	<b>43.613</b>	<b>Totaal</b>
228.846	18.126	163.077	77.064	158.170	165.823	94.480	66.740	46.375	14.736	Mannen
211.292	24.088	62.248	69.208	130.683	157.670	195.583	209.564	71.247	28.876	Vrouwen
<b>Soms</b>										
<b>51.568</b>	<b>25.188</b>	<b>49.671</b>	<b>8.826</b>	<b>47.644</b>	<b>57.166</b>	<b>45.913</b>	<b>137.176</b>	<b>25.268</b>	<b>4.966</b>	<b>Totaal</b>
29.258	12.077	43.372	7.260	36.259	44.250	17.149	33.716	16.550	3.312	Mannen
22.310	13.111	6.299	1.566	11.385	12.916	28.764	103.459	8.719	1.655	Vrouwen
<b>Gewoonlijk</b>										
<b>21.841</b>	<b>21.748</b>	<b>22.725</b>	<b>1.639</b>	<b>12.517</b>	<b>24.029</b>	<b>11.939</b>	<b>73.923</b>	<b>13.064</b>	<b>1.034</b>	<b>Totaal</b>
10.334	12.401	18.103	1.406	9.422	18.954	4.875	13.075	8.843	704	Mannen
11.507	9.347	4.623	234	3.095	5.076	7.063	60.848	4.222	330	Vrouwen
<b>Altijd</b>										
<b>37.744</b>	<b>48.119</b>	<b>5.675</b>	<b>951</b>	<b>7.032</b>	<b>3.249</b>	<b>9.494</b>	<b>9.450</b>	<b>8.772</b>	<b>327</b>	<b>Totaal</b>
19.528	28.745	5.017	784	5.245	2.401	3.174	2.355	5.202	0	Mannen
18.215	19.374	658	167	1.787	848	6.320	7.095	3.570	327	Vrouwen
<b>Thuiswerk</b>										
<b>Nooit</b>										
<b>458.575</b>	<b>111.161</b>	<b>280.608</b>	<b>129.084</b>	<b>252.147</b>	<b>375.237</b>	<b>194.082</b>	<b>435.836</b>	<b>133.621</b>	<b>44.150</b>	<b>Totaal</b>
228.588	57.267	211.496	64.299	132.859	208.934	61.179	89.523	59.869	15.007	Mannen
229.987	53.894	69.112	64.785	119.288	166.303	132.903	346.314	73.752	29.144	Vrouwen
<b>Soms</b>										
<b>40.354</b>	<b>5.729</b>	<b>14.167</b>	<b>15.359</b>	<b>51.572</b>	<b>22.379</b>	<b>70.075</b>	<b>26.665</b>	<b>14.239</b>	<b>4.734</b>	<b>Totaal</b>
26.687	2.590	11.156	11.822	37.244	15.915	27.679	12.144	8.751	3.006	Mannen
13.667	3.138	3.011	3.537	14.328	6.464	42.397	14.521	5.488	1.727	Vrouwen
<b>Gewoonlijk</b>										
<b>14.720</b>	<b>2.881</b>	<b>3.298</b>	<b>5.459</b>	<b>21.952</b>	<b>5.400</b>	<b>40.132</b>	<b>9.728</b>	<b>4.167</b>	<b>601</b>	<b>Totaal</b>
9.921	1.795	2.636	4.506	16.465	3.537	13.789	5.062	2.748	537	Mannen
4.799	1.087	662	954	5.487	1.863	26.342	4.666	1.419	64	Vrouwen
<b>Altijd</b>										
<b>37.329</b>	<b>17.361</b>	<b>5.212</b>	<b>7.785</b>	<b>30.376</b>	<b>4.463</b>	<b>52.959</b>	<b>24.677</b>	<b>12.631</b>	<b>455</b>	<b>Totaal</b>
22.673	9.591	4.169	5.888	22.528	2.977	16.872	9.212	5.601	201	Mannen
14.656	7.770	1.043	1.897	7.848	1.486	36.087	15.465	7.030	254	Vrouwen

**Afwijkend uurrooster en thuiswerk, economische activiteit Nace, geslacht en**

Arbeid	Sectie van de NACE							
	Totaal activiteiten	Primaire sector	Secundaire sector					Tertiaire
		A en B	Totaal secundaire sector	C	D	E	F	Totaal tertiaire sector
<b>Brussels Hoofdstedelijk Gewest</b>								
<b>'s avonds</b>								
<b>Nooit</b>								
Totaal	228.310	425	30.694	402	15.472	1.172	13.648	197.190
Mannen	118.640	298	23.732	266	10.471	383	12.612	94.610
Vrouwen	109.670	127	6.963	136	5.001	789	1.036	102.580
<b>Soms</b>								
Totaal	82.948	75	6.354	144	4.058	209	1.943	76.519
Mannen	51.669	75	5.180	71	3.244	140	1.724	46.414
Vrouwen	31.279	0	1.174	73	814	69	219	30.105
<b>Gewoonlijk</b>								
Totaal	30.020	67	2.051	0	1.897	0	154	27.902
Mannen	20.198	0	1.776	0	1.623	0	154	18.422
Vrouwen	9.822	67	275	0	275	0	0	9.481
<b>Altijd</b>								
Totaal	20.548	0	1.071	68	865	0	138	19.477
Mannen	14.262	0	932	68	726	0	138	13.330
Vrouwen	6.286	0	139	0	139	0	0	6.147
<b>'s nachts</b>								
<b>Nooit</b>								
Totaal	319.472	567	36.960	546	19.974	1.310	15.130	281.945
Mannen	172.649	373	28.553	337	13.816	452	13.948	143.722
Vrouwen	146.823	194	8.407	208	6.159	858	1.182	138.222
<b>Soms</b>								
Totaal	27.939	0	2.097	0	1.343	71	682	25.842
Mannen	20.757	0	1.953	0	1.272	71	609	18.804
Vrouwen	7.182	0	144	0	71	0	73	7.038
<b>Gewoonlijk</b>								
Totaal	6.738	0	365	68	297	0	0	6.373
Mannen	5.129	0	365	68	297	0	0	4.764
Vrouwen	1.610	0	0	0	0	0	0	1.610
<b>Altijd</b>								
Totaal	7.677	0	749	0	679	0	70	6.928
Mannen	6.235	0	749	0	679	0	70	5.486
Vrouwen	1.442	0	0	0	0	0	0	1.442
<b>Op zaterdag</b>								
<b>Nooit</b>								
Totaal	224.930	363	30.980	403	17.064	1.310	12.203	193.587
Mannen	119.961	236	23.698	195	11.796	452	11.255	96.028
Vrouwen	104.969	127	7.282	208	5.268	858	948	97.560
<b>Soms</b>								
Totaal	75.889	142	6.995	142	3.801	71	2.980	68.752
Mannen	47.247	75	6.063	142	3.176	71	2.673	41.109
Vrouwen	28.642	67	932	0	625	0	307	27.643
<b>Gewoonlijk</b>								
Totaal	28.570	0	1.211	68	649	0	494	27.359
Mannen	17.215	0	1.147	68	585	0	494	16.068
Vrouwen	11.355	0	64	0	64	0	0	11.291
<b>Altijd</b>								
Totaal	32.437	62	985	0	780	0	206	31.389
Mannen	20.346	62	712	0	507	0	206	19.572
Vrouwen	12.091	0	273	0	273	0	0	11.818

## woonplaats (vervolg)

## Sectie van de NACE

## sector

G	H	I	J	K	L	M	N	O	P en Q	Arbeid
<b>Brussels Hoofdstedelijk Gewest</b>										
<b>'s avonds</b>										
<b>Nooit</b>										
<b>31.245</b>	<b>9.278</b>	<b>13.727</b>	<b>13.581</b>	<b>36.842</b>	<b>28.450</b>	<b>20.253</b>	<b>21.484</b>	<b>11.016</b>	<b>11.314</b>	<b>Totaal</b>
18.081	3.337	9.719	7.120	19.794	13.713	6.152	5.937	6.072	4.685	Mannen
13.164	5.941	4.008	6.460	17.049	14.737	14.101	15.547	4.943	6.629	Vrouwen
<b>Soms</b>										
<b>9.185</b>	<b>4.853</b>	<b>6.091</b>	<b>2.903</b>	<b>16.394</b>	<b>7.108</b>	<b>6.180</b>	<b>11.267</b>	<b>5.867</b>	<b>6.671</b>	<b>Totaal</b>
5.263	3.407	5.092	2.142	12.087	4.283	2.651	4.219	3.738	3.532	Mannen
3.922	1.445	999	761	4.306	2.825	3.530	7.048	2.129	3.139	Vrouwen
<b>Gewoonlijk</b>										
<b>3.445</b>	<b>2.142</b>	<b>2.279</b>	<b>691</b>	<b>6.359</b>	<b>1.496</b>	<b>2.918</b>	<b>3.660</b>	<b>2.563</b>	<b>2.350</b>	<b>Totaal</b>
2.412	1.635	1.792	553	4.370	1.215	1.261	1.874	1.641	1.668	Mannen
1.033	507	487	138	1.989	280	1.658	1.785	922	682	Vrouwen
<b>Altijd</b>										
<b>2.492</b>	<b>5.229</b>	<b>1.572</b>	<b>346</b>	<b>3.448</b>	<b>1.118</b>	<b>2.046</b>	<b>1.719</b>	<b>985</b>	<b>521</b>	<b>Totaal</b>
1.773	4.220	1.436	215	2.511	939	643	519	701	372	Mannen
719	1.009	136	131	937	179	1.403	1.200	284	149	Vrouwen
<b>'s nachts</b>										
<b>Nooit</b>										
<b>43.371</b>	<b>15.968</b>	<b>18.153</b>	<b>16.828</b>	<b>56.979</b>	<b>34.580</b>	<b>29.294</b>	<b>30.769</b>	<b>16.597</b>	<b>19.405</b>	<b>Totaal</b>
25.083	8.256	12.816	9.338	33.750	17.191	9.585	9.128	9.086	9.489	Mannen
18.288	7.712	5.337	7.490	23.229	17.389	19.709	21.641	7.511	9.916	Vrouwen
<b>Soms</b>										
<b>1.598</b>	<b>2.398</b>	<b>3.199</b>	<b>479</b>	<b>4.439</b>	<b>2.952</b>	<b>1.751</b>	<b>5.140</b>	<b>2.686</b>	<b>1.200</b>	<b>Totaal</b>
1.107	1.811	3.056	479	3.670	2.320	997	2.636	2.126	602	Mannen
491	587	142	0	769	632	754	2.503	560	598	Vrouwen
<b>Gewoonlijk</b>										
<b>548</b>	<b>1.125</b>	<b>1.188</b>	<b>63</b>	<b>872</b>	<b>222</b>	<b>353</b>	<b>1.284</b>	<b>552</b>	<b>167</b>	<b>Totaal</b>
548	986	1.103	63	589	222	124	550	412	167	Mannen
0	139	85	0	283	0	229	734	140	0	Vrouwen
<b>Altijd</b>										
<b>851</b>	<b>2.010</b>	<b>1.129</b>	<b>151</b>	<b>752</b>	<b>418</b>	<b>0</b>	<b>937</b>	<b>595</b>	<b>84</b>	<b>Totaal</b>
792	1.547	1.064	151	752	418	0	234	527	0	Mannen
59	463	65	0	0	0	0	703	68	84	Vrouwen
<b>Op zaterdag</b>										
<b>Nooit</b>										
<b>18.771</b>	<b>6.914</b>	<b>15.026</b>	<b>14.717</b>	<b>41.660</b>	<b>29.742</b>	<b>22.282</b>	<b>19.776</b>	<b>8.854</b>	<b>15.845</b>	<b>Totaal</b>
12.379	2.518	10.692	7.672	23.413	14.303	6.851	5.901	4.802	7.496	Mannen
6.392	4.395	4.334	7.045	18.248	15.439	15.431	13.875	4.052	8.349	Vrouwen
<b>Soms</b>										
<b>7.794</b>	<b>5.368</b>	<b>5.176</b>	<b>2.217</b>	<b>14.145</b>	<b>6.420</b>	<b>5.077</b>	<b>11.738</b>	<b>6.259</b>	<b>4.557</b>	<b>Totaal</b>
4.116	3.332	4.472	1.919	9.524	4.565	2.251	4.031	4.378	2.522	Mannen
3.678	2.036	704	299	4.621	1.856	2.825	7.707	1.881	2.035	Vrouwen
<b>Gewoonlijk</b>										
<b>5.154</b>	<b>3.421</b>	<b>2.316</b>	<b>361</b>	<b>4.128</b>	<b>1.730</b>	<b>2.003</b>	<b>5.353</b>	<b>2.582</b>	<b>310</b>	<b>Totaal</b>
2.883	1.981	1.933	298	3.356	1.068	827	1.739	1.745	239	Mannen
2.271	1.440	383	64	772	663	1.175	3.614	837	71	Vrouwen
<b>Altijd</b>										
<b>14.648</b>	<b>5.798</b>	<b>1.150</b>	<b>226</b>	<b>3.109</b>	<b>279</b>	<b>2.037</b>	<b>1.262</b>	<b>2.736</b>	<b>144</b>	<b>Totaal</b>
8.152	4.768	942	143	2.469	215	777	877	1.228	0	Mannen
6.496	1.030	208	83	640	64	1.260	385	1.508	144	Vrouwen

**Afwijkend uurrooster en thuiswerk, economische activiteit Nace, geslacht en**

Sectie van de NACE								
Arbeid	Totaal activiteiten	Primaire sector	Secundaire sector				Tertiaire	
		A en B	Totaal secundaire sector	C	D	E	F	Totaal tertiaire sector
<b>Op zondag</b>								
<b>Nooit</b>								
Totaal	273.705	500	35.436	474	19.154	1.310	14.498	237.768
Mannen	149.211	373	27.579	266	13.472	452	13.389	121.259
Vrouwen	124.494	127	7.858	208	5.682	858	1.109	116.509
<b>Soms</b>								
Totaal	56.409	67	3.612	71	2.439	71	1.030	52.731
Mannen	35.019	0	2.918	71	1.891	71	884	32.101
Vrouwen	21.390	67	694	0	548	0	146	20.630
<b>Gewoonlijk</b>								
Totaal	19.012	0	778	68	505	0	205	18.234
Mannen	11.537	0	778	68	505	0	205	10.759
Vrouwen	7.475	0	0	0	0	0	0	7.475
<b>Altijd</b>								
Totaal	12.700	0	345	0	195	0	150	12.355
Mannen	9.003	0	345	0	195	0	150	8.657
Vrouwen	3.698	0	0	0	0	0	0	3.698
<b>Thuiswerk</b>								
<b>Nooit</b>								
Totaal	287.863	500	34.447	471	18.320	1.311	14.344	252.916
Mannen	159.396	373	26.883	263	12.804	523	13.293	132.140
Vrouwen	128.466	127	7.564	208	5.516	788	1.051	120.776
<b>Soms</b>								
Totaal	41.473	67	3.708	71	2.315	0	1.322	37.699
Mannen	25.530	0	3.123	71	1.876	0	1.176	22.406
Vrouwen	15.944	67	585	0	439	0	146	15.293
<b>Gewoonlijk</b>								
Totaal	14.744	0	880	71	739	70	0	13.865
Mannen	8.357	0	599	71	528	0	0	7.758
Vrouwen	6.388	0	281	0	211	70	0	6.107
<b>Altijd</b>								
Totaal	17.676	0	1.137	0	920	0	217	16.539
Mannen	11.487	0	1.015	0	856	0	159	10.472
Vrouwen	6.189	0	122	0	64	0	58	6.067

woonplaats (vervolg)

Sectie van de NACE

sector

G	H	I	J	K	L	M	N	O	P en Q	Arbeid
										<b>Op zondag</b>
										<b>Nooit</b>
<b>35.663</b>	<b>9.680</b>	<b>17.195</b>	<b>15.957</b>	<b>49.311</b>	<b>32.033</b>	<b>24.568</b>	<b>23.325</b>	<b>12.966</b>	<b>17.070</b>	<b>Totaal</b>
20.546	4.425	12.431	8.763	29.106	15.702	7.764	7.496	6.836	8.190	Mannen
15.118	5.255	4.763	7.194	20.205	16.331	16.805	15.829	6.130	8.879	Vrouwen
										<b>Soms</b>
<b>5.433</b>	<b>4.880</b>	<b>3.977</b>	<b>1.272</b>	<b>9.931</b>	<b>4.742</b>	<b>4.110</b>	<b>10.456</b>	<b>4.802</b>	<b>3.129</b>	<b>Totaal</b>
3.352	3.125	3.473	1.046	6.817	3.454	1.749	3.901	3.496	1.690	Mannen
2.081	1.755	504	226	3.114	1.288	2.361	6.555	1.306	1.439	Vrouwen
										<b>Gewoonlijk</b>
<b>1.493</b>	<b>2.834</b>	<b>2.067</b>	<b>212</b>	<b>2.582</b>	<b>1.263</b>	<b>1.649</b>	<b>3.789</b>	<b>1.831</b>	<b>514</b>	<b>Totaal</b>
931	1.808	1.839	142	1.835	924	765	869	1.269	378	Mannen
562	1.026	228	70	748	339	884	2.920	562	136	Vrouwen
										<b>Altijd</b>
<b>3.778</b>	<b>4.108</b>	<b>431</b>	<b>80</b>	<b>1.218</b>	<b>134</b>	<b>1.071</b>	<b>560</b>	<b>831</b>	<b>144</b>	<b>Totaal</b>
2.701	3.242	296	80	1.003	70	430	283	551	0	Mannen
1.077	865	135	0	214	64	642	276	281	144	Vrouwen
										<b>Thuiswerk</b>
										<b>Nooit</b>
<b>38.580</b>	<b>20.045</b>	<b>21.500</b>	<b>15.113</b>	<b>42.988</b>	<b>33.946</b>	<b>17.228</b>	<b>30.699</b>	<b>15.799</b>	<b>17.019</b>	<b>Totaal</b>
22.487	11.685	16.533	8.167	24.484	17.368	5.499	8.680	9.370	7.867	Mannen
16.093	8.360	4.968	6.946	18.504	16.577	11.729	22.019	6.429	9.151	Vrouwen
										<b>Soms</b>
<b>4.164</b>	<b>218</b>	<b>1.891</b>	<b>1.686</b>	<b>10.661</b>	<b>3.120</b>	<b>6.006</b>	<b>3.688</b>	<b>2.958</b>	<b>3.307</b>	<b>Totaal</b>
2.263	154	1.357	1.333	7.396	1.990	2.270	1.911	1.636	2.096	Mannen
1.901	63	534	353	3.265	1.130	3.736	1.777	1.321	1.211	Vrouwen
										<b>Gewoonlijk</b>
<b>1.727</b>	<b>287</b>	<b>213</b>	<b>457</b>	<b>4.087</b>	<b>481</b>	<b>4.218</b>	<b>1.394</b>	<b>645</b>	<b>358</b>	<b>Totaal</b>
1.398	71	150	318	2.715	287	1.550	471	505	294	Mannen
329	215	63	139	1.372	194	2.668	924	140	64	Vrouwen
										<b>Altijd</b>
<b>1.897</b>	<b>952</b>	<b>65</b>	<b>265</b>	<b>5.307</b>	<b>626</b>	<b>3.947</b>	<b>2.348</b>	<b>959</b>	<b>173</b>	<b>Totaal</b>
1.382	689	0	212	4.167	505	1.388	1.488	641	0	Mannen
516	263	65	53	1.140	120	2.559	861	318	173	Vrouwen

**Afwijkend uurrooster en thuiswerk, economische activiteit Nace, geslacht en**

Arbeid	Sectie van de NACE							
	Totaal activiteiten	Primaire sector	Secundaire sector				Tertiaire	
		A en B	Totaal secundaire sector	C	D	E	F	Totaal tertiaire sector
<b>Vlaams Gewest</b>								
<b>'s avonds</b>								
<b>Nooit</b>								
Totaal	1.582.271	20.647	467.427	1.321	318.838	14.091	133.178	1.094.197
Mannen	824.820	12.397	351.710	841	220.906	10.656	119.307	460.713
Vrouwen	757.452	8.250	115.717	480	97.932	3.435	13.870	633.484
<b>Soms</b>								
Totaal	528.676	11.333	128.218	106	101.548	3.262	23.302	389.124
Mannen	332.891	7.430	110.786	106	85.793	3.156	21.731	214.676
Vrouwen	195.785	3.904	17.432	0	15.755	106	1.571	174.449
<b>Gewoonlijk</b>								
Totaal	258.614	8.061	82.715	131	74.071	1.059	7.454	167.838
Mannen	174.689	5.586	70.363	131	62.128	1.059	7.046	98.740
Vrouwen	83.925	2.475	12.352	0	11.943	0	409	69.098
<b>Altijd</b>								
Totaal	142.478	11.324	22.872	427	18.239	0	4.206	108.282
Mannen	89.029	7.904	19.445	239	15.105	0	4.102	61.679
Vrouwen	53.449	3.420	3.426	188	3.135	0	104	46.603
<b>'s nachts</b>								
<b>Nooit</b>								
Totaal	2.175.609	39.364	609.119	1.738	429.951	15.978	161.452	1.527.126
Mannen	1.177.591	24.363	465.182	1.069	306.086	12.438	145.589	688.046
Vrouwen	998.018	15.000	143.937	668	123.866	3.541	15.863	839.081
<b>Soms</b>								
Totaal	218.566	10.082	56.408	106	49.213	2.130	4.958	152.077
Mannen	158.392	7.429	54.051	106	46.857	2.130	4.958	96.912
Vrouwen	60.174	2.653	2.357	0	2.357	0	0	55.164
<b>Gewoonlijk</b>								
Totaal	63.534	1.139	17.280	0	15.669	303	1.309	45.114
Mannen	47.727	841	16.692	0	15.172	303	1.218	30.194
Vrouwen	15.807	298	588	0	497	0	91	14.921
<b>Altijd</b>								
Totaal	54.331	781	18.426	141	17.863	0	421	35.124
Mannen	37.719	683	16.380	141	15.817	0	421	20.656
Vrouwen	16.612	98	2.046	0	2.046	0	0	14.468
<b>Op zaterdag</b>								
<b>Nooit</b>								
Totaal	1.580.566	14.523	555.758	1.210	410.776	14.048	129.724	1.010.284
Mannen	893.384	8.911	423.078	730	295.431	10.739	116.177	461.395
Vrouwen	687.181	5.612	132.680	480	115.344	3.309	13.547	548.889
<b>Soms</b>								
Totaal	438.674	7.944	85.270	315	60.050	3.637	21.269	345.460
Mannen	262.950	5.310	74.770	315	51.576	3.406	19.473	182.871
Vrouwen	175.724	2.634	10.501	0	8.474	232	1.796	162.590
<b>Gewoonlijk</b>								
Totaal	229.650	4.045	34.028	99	24.356	726	8.847	191.577
Mannen	122.697	2.804	31.476	0	22.332	726	8.418	88.416
Vrouwen	106.953	1.240	2.552	99	2.023	0	429	103.161
<b>Altijd</b>								
Totaal	263.150	24.854	26.176	361	17.516	0	8.300	212.120
Mannen	142.398	16.291	22.981	272	14.592	0	8.117	103.126
Vrouwen	120.752	8.563	3.196	89	2.924	0	183	108.994

woonplaats (vervolg)

Sectie van de NACE

sector										Arbeid
G	H	I	J	K	L	M	N	O	P en Q	
<b>Vlaams Gewest</b>										
<b>'s avonds</b>										
<b>Nooit</b>										
<b>243.701</b>	<b>16.664</b>	<b>114.624</b>	<b>71.606</b>	<b>132.898</b>	<b>149.336</b>	<b>126.319</b>	<b>166.098</b>	<b>55.927</b>	<b>17.023</b>	<b>Totaal</b>
113.694	5.957	73.844	32.624	63.503	72.870	40.872	32.695	21.418	3.236	Mannen
130.007	10.707	40.780	38.982	69.395	76.467	85.448	133.403	34.509	13.787	Vrouwen
<b>Soms</b>										
<b>64.501</b>	<b>15.758</b>	<b>46.960</b>	<b>14.786</b>	<b>48.274</b>	<b>42.444</b>	<b>42.836</b>	<b>85.999</b>	<b>24.945</b>	<b>2.622</b>	<b>Totaal</b>
36.813	7.320	39.960	11.460	35.327	32.619	16.676	20.074	12.549	1.879	Mannen
27.689	8.438	7.000	3.326	12.947	9.825	26.160	65.925	12.396	743	Vrouwen
<b>Gewoonlijk</b>										
<b>24.401</b>	<b>16.069</b>	<b>26.193</b>	<b>5.509</b>	<b>18.731</b>	<b>11.840</b>	<b>20.964</b>	<b>34.180</b>	<b>9.430</b>	<b>520</b>	<b>Totaal</b>
16.591	8.979	21.272	4.545	14.267	8.758	9.996	8.022	5.791	520	Mannen
7.810	7.090	4.922	964	4.465	3.083	10.968	26.158	3.639	0	Vrouwen
<b>Altijd</b>										
<b>15.125</b>	<b>28.187</b>	<b>10.890</b>	<b>2.497</b>	<b>13.847</b>	<b>3.258</b>	<b>11.912</b>	<b>17.333</b>	<b>5.105</b>	<b>128</b>	<b>Totaal</b>
10.766	15.645	9.536	2.164	9.024	2.041	3.536	5.267	3.572	128	Mannen
4.359	12.542	1.353	333	4.823	1.218	8.376	12.066	1.533	0	Vrouwen
<b>'s nachts</b>										
<b>Nooit</b>										
<b>329.956</b>	<b>45.659</b>	<b>152.595</b>	<b>91.179</b>	<b>193.971</b>	<b>174.349</b>	<b>194.083</b>	<b>241.112</b>	<b>84.627</b>	<b>19.597</b>	<b>Totaal</b>
163.400	20.397	104.069	48.224	106.067	88.831	67.093	49.383	35.516	5.067	Mannen
166.557	25.262	48.526	42.955	87.904	85.518	126.990	191.729	49.111	14.530	Vrouwen
<b>Soms</b>										
<b>10.822</b>	<b>14.306</b>	<b>27.600</b>	<b>2.198</b>	<b>12.939</b>	<b>25.723</b>	<b>6.001</b>	<b>44.755</b>	<b>7.275</b>	<b>458</b>	<b>Totaal</b>
8.421	7.520	24.560	1.881	10.563	21.868	3.039	13.376	5.226	458	Mannen
2.401	6.787	3.039	317	2.376	3.855	2.961	31.379	2.049	0	Vrouwen
<b>Gewoonlijk</b>										
<b>2.015</b>	<b>7.873</b>	<b>11.667</b>	<b>758</b>	<b>4.097</b>	<b>5.420</b>	<b>1.321</b>	<b>9.201</b>	<b>2.652</b>	<b>111</b>	<b>Totaal</b>
1.887	4.483	10.146	554	3.353	4.521	618	2.464	2.058	111	Mannen
129	3.390	1.521	204	744	899	703	6.738	593	0	Vrouwen
<b>Altijd</b>										
<b>4.934</b>	<b>8.841</b>	<b>6.806</b>	<b>262</b>	<b>2.744</b>	<b>1.386</b>	<b>628</b>	<b>8.542</b>	<b>854</b>	<b>128</b>	<b>Totaal</b>
4.157	5.502	5.836	134	2.138	1.067	330	836	529	128	Mannen
778	3.339	970	129	606	319	298	7.706	325	0	Vrouwen
<b>Op zaterdag</b>										
<b>Nooit</b>										
<b>147.141</b>	<b>13.457</b>	<b>125.390</b>	<b>71.227</b>	<b>144.227</b>	<b>153.375</b>	<b>145.245</b>	<b>151.394</b>	<b>40.990</b>	<b>17.838</b>	<b>Totaal</b>
83.507	5.146	86.668	35.623	70.443	76.036	48.487	33.498	18.110	3.878	Mannen
63.634	8.311	38.722	35.603	73.784	77.339	96.758	117.896	22.881	13.960	Vrouwen
<b>Soms</b>										
<b>50.619</b>	<b>13.535</b>	<b>43.898</b>	<b>12.533</b>	<b>41.798</b>	<b>36.204</b>	<b>35.194</b>	<b>89.171</b>	<b>20.876</b>	<b>1.632</b>	<b>Totaal</b>
27.610	6.312	35.716	8.299	31.538	27.683	14.483	18.488	11.409	1.333	Mannen
23.009	7.223	8.182	4.234	10.260	8.521	20.711	70.683	9.467	299	Vrouwen
<b>Gewoonlijk</b>										
<b>43.263</b>	<b>13.237</b>	<b>21.674</b>	<b>5.640</b>	<b>15.752</b>	<b>14.726</b>	<b>10.880</b>	<b>53.580</b>	<b>12.498</b>	<b>326</b>	<b>Totaal</b>
17.711	6.291	16.589	3.469	12.707	10.550	3.742	10.336	6.695	326	Mannen
25.553	6.947	5.084	2.171	3.045	4.176	7.138	43.244	5.803	0	Vrouwen
<b>Altijd</b>										
<b>106.704</b>	<b>36.449</b>	<b>7.705</b>	<b>4.999</b>	<b>11.973</b>	<b>2.574</b>	<b>10.712</b>	<b>9.465</b>	<b>21.043</b>	<b>497</b>	<b>Totaal</b>
49.036	20.153	5.638	3.402	7.432	2.018	4.368	3.736	7.117	226	Mannen
57.668	16.296	2.067	1.596	4.541	556	6.344	5.729	13.926	271	Vrouwen

**Afwijkend uurrooster en thuiswerk, economische activiteit Nace, geslacht en**

Arbeid	Sectie van de NACE							
	Totaal activiteiten	Primaire sector	Totaal secundaire sector	Secundaire sector				Tertiaire
		A en B		C	D	E	F	Totaal tertiaire sector
<b>Op zondag</b>								
<b>Nooit</b>								
Totaal	1.939.417	23.573	619.519	1.400	449.057	14.839	154.224	1.296.325
Mannen	1.092.263	15.077	477.826	831	326.908	11.530	138.558	599.360
Vrouwen	847.155	8.496	141.693	569	122.149	3.309	15.666	696.965
<b>Soms</b>								
Totaal	315.363	5.834	50.882	313	38.530	2.957	9.082	258.647
Mannen	185.457	3.981	45.955	214	34.221	2.726	8.794	135.521
Vrouwen	129.907	1.853	4.927	99	4.309	232	287	123.126
<b>Gewoonlijk</b>								
Totaal	147.564	3.552	19.042	0	15.525	615	2.902	124.970
Mannen	78.196	2.528	18.530	0	15.013	615	2.902	57.139
Vrouwen	69.368	1.025	511	0	511	0	0	67.832
<b>Altijd</b>								
Totaal	109.695	18.406	11.790	272	9.586	0	1.932	79.499
Mannen	65.514	11.731	9.994	272	7.789	0	1.932	43.789
Vrouwen	44.181	6.675	1.796	0	1.796	0	0	35.710
<b>Thuiswerk</b>								
<b>Nooit</b>								
Totaal	2.078.932	32.434	628.239	1.658	466.974	16.454	143.152	1.418.260
Mannen	1.157.901	21.414	492.847	1.089	348.667	13.061	130.030	643.639
Vrouwen	921.031	11.019	135.391	569	118.307	3.393	13.122	774.621
<b>Soms</b>								
Totaal	202.142	3.453	40.567	197	25.599	1.253	13.519	158.122
Mannen	130.410	2.720	33.375	97	19.307	1.253	12.719	94.315
Vrouwen	71.732	733	7.192	99	6.293	0	800	63.807
<b>Gewoonlijk</b>								
Totaal	79.693	1.882	13.358	0	8.021	462	4.875	64.453
Mannen	50.712	1.216	12.140	0	7.018	462	4.659	37.356
Vrouwen	28.981	666	1.219	0	1.003	0	216	27.097
<b>Altijd</b>								
Totaal	151.032	13.597	19.068	131	12.103	242	6.593	118.366
Mannen	82.293	7.967	13.942	131	8.940	95	4.777	60.384
Vrouwen	68.738	5.631	5.126	0	3.163	147	1.816	57.981



woonplaats (vervolg)

Sectie van de NACE

sector

G	H	I	J	K	L	M	N	O	P en Q	Arbeid
										<b>Op zondag</b>
										<b>Nooit</b>
<b>278.809</b>	<b>20.912</b>	<b>149.880</b>	<b>87.802</b>	<b>174.784</b>	<b>163.044</b>	<b>161.913</b>	<b>171.966</b>	<b>68.375</b>	<b>18.842</b>	<b>Totaal</b>
141.476	8.153	104.629	45.431	92.385	83.030	55.109	38.646	26.077	4.423	Mannen
137.333	12.758	45.251	42.370	82.399	80.014	106.804	133.320	42.297	14.418	Vrouwen
										<b>Soms</b>
<b>29.326</b>	<b>12.905</b>	<b>30.861</b>	<b>5.236</b>	<b>28.286</b>	<b>29.409</b>	<b>27.205</b>	<b>79.724</b>	<b>14.570</b>	<b>1.126</b>	<b>Totaal</b>
16.652	5.568	26.089	4.116	21.815	22.545	10.855	17.693	9.175	1.014	Mannen
12.674	7.337	4.772	1.120	6.471	6.864	16.350	62.030	5.396	112	Vrouwen
										<b>Gewoonlijk</b>
<b>14.374</b>	<b>12.310</b>	<b>14.811</b>	<b>921</b>	<b>6.769</b>	<b>13.047</b>	<b>6.703</b>	<b>47.608</b>	<b>8.102</b>	<b>326</b>	<b>Totaal</b>
7.073	6.943	11.019	807	5.018	9.438	2.853	8.520	5.141	326	Mannen
7.301	5.367	3.792	114	1.752	3.609	3.849	39.088	2.961	0	Vrouwen
										<b>Altijd</b>
<b>25.220</b>	<b>30.552</b>	<b>3.115</b>	<b>439</b>	<b>3.911</b>	<b>1.378</b>	<b>6.211</b>	<b>4.313</b>	<b>4.360</b>	<b>0</b>	<b>Totaal</b>
12.663	17.237	2.875	439	2.903	1.273	2.263	1.199	2.937	0	Mannen
12.557	13.315	240	0	1.008	105	3.948	3.114	1.423	0	Vrouwen
										<b>Thuiswerk</b>
										<b>Nooit</b>
<b>289.509</b>	<b>59.699</b>	<b>183.964</b>	<b>75.957</b>	<b>151.490</b>	<b>190.454</b>	<b>102.652</b>	<b>269.656</b>	<b>75.809</b>	<b>19.070</b>	<b>Totaal</b>
140.385	28.858	132.529	36.800	76.339	104.811	33.971	52.507	32.574	4.865	Mannen
149.124	30.841	51.435	39.157	75.151	85.643	68.681	217.148	43.235	14.205	Vrouwen
										<b>Soms</b>
<b>25.926</b>	<b>3.622</b>	<b>8.817</b>	<b>9.719</b>	<b>31.447</b>	<b>11.359</b>	<b>43.466</b>	<b>15.364</b>	<b>7.534</b>	<b>870</b>	<b>Totaal</b>
17.394	1.836	7.136	7.224	22.681	7.897	18.209	6.548	4.846	544	Mannen
8.532	1.786	1.680	2.494	8.766	3.462	25.257	8.817	2.688	325	Vrouwen
										<b>Gewoonlijk</b>
<b>9.096</b>	<b>1.092</b>	<b>2.384</b>	<b>3.788</b>	<b>13.034</b>	<b>2.966</b>	<b>25.672</b>	<b>3.552</b>	<b>2.625</b>	<b>243</b>	<b>Totaal</b>
6.522	782	2.043	3.145	10.076	1.906	8.965	1.928	1.746	243	Mannen
2.574	311	341	642	2.958	1.060	16.707	1.624	880	0	Vrouwen
										<b>Altijd</b>
<b>23.069</b>	<b>12.265</b>	<b>3.502</b>	<b>4.934</b>	<b>17.779</b>	<b>2.099</b>	<b>30.129</b>	<b>15.038</b>	<b>9.439</b>	<b>111</b>	<b>Totaal</b>
13.562	6.425	2.903	3.624	13.025	1.673	9.822	5.075	4.164	111	Mannen
9.507	5.840	599	1.310	4.755	426	20.307	9.963	5.274	0	Vrouwen

**Afwijkend uurrooster en thuiswerk, economische activiteit Nace, geslacht en**

Arbeid	Sectie van de NACE							
	Totaal activiteiten	Primaire sector	Secundaire sector					Tertiaire
		A en B	Totaal secundaire sector	C	D	E	F	Totaal tertiaire sector
<b>Waals Gewest</b>								
<b>'s avonds</b>								
<b>Nooit</b>								
Totaal	811.334	11.133	193.592	4.509	111.562	8.631	68.890	606.609
Mannen	434.800	7.924	156.707	3.785	82.103	6.589	64.231	270.169
Vrouwen	376.535	3.210	36.884	724	29.460	2.042	4.659	336.441
<b>Soms</b>								
Totaal	241.065	10.473	49.125	849	35.911	2.940	9.426	181.468
Mannen	153.071	7.445	44.509	849	31.566	2.940	9.155	101.117
Vrouwen	87.994	3.028	4.616	0	4.345	0	271	80.350
<b>Gewoonlijk</b>								
Totaal	102.117	5.848	22.983	741	17.112	599	4.532	73.285
Mannen	68.082	4.809	20.101	707	14.581	539	4.275	43.172
Vrouwen	34.035	1.040	2.882	34	2.531	60	257	30.113
<b>Altijd</b>								
Totaal	53.773	4.568	8.350	178	6.966	0	1.206	40.856
Mannen	35.502	3.614	7.577	178	6.222	0	1.177	24.311
Vrouwen	18.271	954	773	0	744	0	28	16.545
<b>'s nachts</b>								
<b>Nooit</b>								
Totaal	1.039.177	19.210	235.816	5.389	139.296	10.169	80.962	784.151
Mannen	564.649	13.771	191.909	4.631	103.465	8.067	75.747	358.969
Vrouwen	474.529	5.440	43.907	758	35.832	2.102	5.215	425.182
<b>Soms</b>								
Totaal	112.759	10.842	24.940	613	19.952	1.779	2.595	76.977
Mannen	84.009	8.582	23.722	613	18.735	1.779	2.595	51.706
Vrouwen	28.749	2.261	1.218	0	1.218	0	0	25.271
<b>Gewoonlijk</b>								
Totaal	33.942	1.419	7.148	275	6.156	221	496	25.376
Mannen	25.914	1.009	7.148	275	6.156	221	496	17.758
Vrouwen	8.027	410	0	0	0	0	0	7.618
<b>Altijd</b>								
Totaal	22.412	551	6.147	0	6.147	0	0	15.715
Mannen	16.882	430	6.116	0	6.116	0	0	10.337
Vrouwen	5.530	121	31	0	31	0	0	5.378
<b>Op zaterdag</b>								
<b>Nooit</b>								
Totaal	708.995	5.819	194.639	4.347	116.800	8.599	64.893	508.537
Mannen	399.717	4.687	159.569	3.724	88.815	6.756	60.275	235.461
Vrouwen	309.277	1.132	35.070	623	27.985	1.844	4.618	273.075
<b>Soms</b>								
Totaal	247.116	5.979	45.329	943	30.314	3.245	10.827	195.808
Mannen	149.212	4.167	40.613	943	26.135	3.047	10.488	104.432
Vrouwen	97.904	1.812	4.716	0	4.179	198	339	91.376
<b>Gewoonlijk</b>								
Totaal	113.563	4.611	16.306	544	11.479	122	4.161	92.646
Mannen	63.532	3.600	14.399	409	9.965	122	3.903	45.533
Vrouwen	50.031	1.011	1.907	135	1.514	0	258	47.113
<b>Altijd</b>								
Totaal	138.617	15.613	17.776	443	12.958	203	4.171	105.228
Mannen	78.993	11.337	14.313	443	9.556	143	4.171	53.343
Vrouwen	59.623	4.276	3.462	0	3.402	60	0	51.885

woonplaats (vervolg)

Sectie van de NACE

sector										Arbeid
G	H	I	J	K	L	M	N	O	P en Q	
<b>Waal Gewest</b>										
<b>'s avonds</b>										
<b>Nooit</b>										
<b>113.007</b>	<b>11.011</b>	<b>50.279</b>	<b>36.902</b>	<b>53.409</b>	<b>124.086</b>	<b>90.083</b>	<b>87.655</b>	<b>33.106</b>	<b>7.072</b>	<b>Totaal</b>
56.438	4.665	39.337	18.510	28.847	64.015	25.539	19.243	11.796	1.779	Mannen
56.570	6.346	10.942	18.392	24.562	60.071	64.544	68.412	21.310	5.293	Vrouwen
<b>Soms</b>										
<b>29.493</b>	<b>9.694</b>	<b>18.442</b>	<b>6.065</b>	<b>16.825</b>	<b>26.440</b>	<b>22.219</b>	<b>41.532</b>	<b>9.719</b>	<b>1.037</b>	<b>Totaal</b>
17.302	4.702	16.405	4.737	12.144	20.492	8.547	11.002	5.116	672	Mannen
12.191	4.992	2.038	1.328	4.681	5.949	13.673	30.530	4.603	365	Vrouwen
<b>Gewoonlijk</b>										
<b>9.693</b>	<b>8.373</b>	<b>8.250</b>	<b>1.966</b>	<b>6.234</b>	<b>9.340</b>	<b>7.498</b>	<b>17.742</b>	<b>3.847</b>	<b>341</b>	<b>Totaal</b>
5.181	4.841	7.720	1.915	5.332	8.172	2.143	4.616	3.013	237	Mannen
4.512	3.532	530	51	903	1.168	5.355	13.126	833	104	Vrouwen
<b>Altijd</b>										
<b>5.051</b>	<b>10.010</b>	<b>4.090</b>	<b>836</b>	<b>2.785</b>	<b>3.111</b>	<b>4.177</b>	<b>8.238</b>	<b>2.218</b>	<b>340</b>	<b>Totaal</b>
3.653	6.640	3.456	528	1.891	2.403	1.663	2.472	1.563	43	Mannen
1.398	3.370	634	308	893	709	2.515	5.765	655	297	Vrouwen
<b>'s nachts</b>										
<b>Nooit</b>										
<b>148.838</b>	<b>28.082</b>	<b>59.361</b>	<b>44.504</b>	<b>73.459</b>	<b>138.752</b>	<b>119.760</b>	<b>118.779</b>	<b>44.378</b>	<b>8.239</b>	<b>Totaal</b>
76.129	13.415	46.581	24.525	43.158	73.139	35.698	26.394	17.751	2.179	Mannen
72.709	14.667	12.780	19.978	30.302	65.613	84.062	92.385	26.627	6.060	Vrouwen
<b>Soms</b>										
<b>5.285</b>	<b>6.545</b>	<b>12.556</b>	<b>1.062</b>	<b>4.348</b>	<b>16.984</b>	<b>3.067</b>	<b>24.047</b>	<b>2.565</b>	<b>518</b>	<b>Totaal</b>
4.056	3.762	11.947	1.013	3.886	15.034	1.651	7.784	2.056	518	Mannen
1.229	2.783	610	49	462	1.951	1.415	16.264	509	0	Vrouwen
<b>Gewoonlijk</b>										
<b>1.268</b>	<b>2.496</b>	<b>4.375</b>	<b>152</b>	<b>935</b>	<b>5.767</b>	<b>711</b>	<b>7.901</b>	<b>1.736</b>	<b>34</b>	<b>Totaal</b>
780	2.057	4.047	152	935	5.519	252	2.401	1.581	34	Mannen
489	439	328	0	0	248	459	5.500	154	0	Vrouwen
<b>Altijd</b>										
<b>1.853</b>	<b>1.964</b>	<b>4.769</b>	<b>52</b>	<b>510</b>	<b>1.475</b>	<b>440</b>	<b>4.440</b>	<b>212</b>	<b>0</b>	<b>Totaal</b>
1.609	1.614	4.344	0	235	1.390	289	756	100	0	Mannen
244	351	425	52	275	85	151	3.684	112	0	Vrouwen
<b>Op zaterdag</b>										
<b>Nooit</b>										
<b>52.017</b>	<b>7.539</b>	<b>49.192</b>	<b>36.645</b>	<b>52.785</b>	<b>120.440</b>	<b>92.513</b>	<b>68.615</b>	<b>21.484</b>	<b>7.308</b>	<b>Totaal</b>
31.050	3.347	38.225	18.820	27.867	62.213	26.813	17.102	8.001	2.024	Mannen
20.967	4.192	10.967	17.825	24.918	58.227	65.700	51.513	13.483	5.284	Vrouwen
<b>Soms</b>										
<b>34.464</b>	<b>8.145</b>	<b>19.801</b>	<b>6.281</b>	<b>15.742</b>	<b>27.826</b>	<b>21.397</b>	<b>52.458</b>	<b>9.070</b>	<b>623</b>	<b>Totaal</b>
18.900	3.888	17.847	4.775	12.159	21.139	7.315	12.968	5.050	391	Mannen
15.564	4.257	1.954	1.507	3.583	6.688	14.082	39.491	4.020	232	Vrouwen
<b>Gewoonlijk</b>										
<b>20.789</b>	<b>7.323</b>	<b>7.959</b>	<b>1.434</b>	<b>6.104</b>	<b>11.407</b>	<b>5.530</b>	<b>26.082</b>	<b>5.735</b>	<b>284</b>	<b>Totaal</b>
7.973	3.989	6.934	1.194	4.703	9.791	2.113	4.928	3.818	91	Mannen
12.816	3.333	1.025	240	1.400	1.617	3.417	21.154	1.917	194	Vrouwen
<b>Altijd</b>										
<b>49.974</b>	<b>16.082</b>	<b>4.109</b>	<b>1.409</b>	<b>4.622</b>	<b>3.304</b>	<b>4.538</b>	<b>8.012</b>	<b>12.601</b>	<b>575</b>	<b>Totaal</b>
24.649	9.624	3.913	902	3.485	1.939	1.650	2.336	4.619	225	Mannen
25.325	6.458	196	507	1.137	1.365	2.888	5.675	7.983	350	Vrouwen

**Afwijkend uurrooster en thuiswerk, economische activiteit Nace, geslacht en**

Sectie van de NACE								
Arbeid	Totaal activiteiten	Primaire sector	Secundaire sector				Tertiaire	
		A en B	Totaal secundaire sector	C	D	E	F	Totaal tertiaire sector
<b>Op zondag</b>								
<b>Nooit</b>								
Totaal	893.794	8.965	225.027	5.263	134.683	9.445	75.636	659.802
Mannen	505.744	7.653	185.272	4.539	102.738	7.403	70.593	312.818
Vrouwen	388.051	1.312	39.755	724	31.945	2.042	5.044	346.983
<b>Soms</b>								
Totaal	178.923	6.424	30.493	441	21.561	2.576	5.914	142.007
Mannen	107.782	4.156	28.045	407	19.253	2.576	5.809	75.581
Vrouwen	71.141	2.268	2.447	34	2.308	0	106	66.426
<b>Gewoonlijk</b>								
Totaal	75.267	3.888	10.123	416	7.884	89	1.734	61.256
Mannen	42.788	2.976	9.594	416	7.421	89	1.668	30.219
Vrouwen	32.479	912	529	0	464	0	66	31.037
<b>Altijd</b>								
Totaal	60.111	12.745	8.407	156	7.423	60	768	38.958
Mannen	34.995	9.006	5.983	156	5.060	0	768	20.005
Vrouwen	25.116	3.739	2.424	0	2.364	60	0	18.953
<b>Thuiswerk</b>								
<b>Nooit</b>								
Totaal	998.108	12.678	242.104	5.826	152.554	10.780	72.943	743.326
Mannen	565.103	10.114	201.748	5.103	119.265	8.847	68.533	353.241
Vrouwen	433.005	2.563	40.356	724	33.288	1.933	4.410	390.085
<b>Soms</b>								
Totaal	86.641	2.968	14.222	0	8.764	1.052	4.406	69.452
Mannen	55.068	2.404	12.391	0	7.246	883	4.262	40.273
Vrouwen	31.573	564	1.831	0	1.518	169	144	29.179
<b>Gewoonlijk</b>								
Totaal	38.673	2.646	6.007	99	3.541	96	2.271	30.020
Mannen	23.580	2.039	5.660	99	3.291	96	2.174	15.880
Vrouwen	15.094	607	347	0	249	0	98	14.140
<b>Altijd</b>								
Totaal	83.755	13.730	11.683	351	6.693	241	4.398	58.342
Mannen	47.151	9.233	9.061	317	4.668	241	3.835	28.857
Vrouwen	36.605	4.497	2.622	34	2.025	0	563	29.485

woonplaats (vervolg en einde)

Sectie van de NACE

sector

G	H	I	J	K	L	M	N	O	P en Q	Arbeid
										<b>Op zondag</b>
										<b>Nooit</b>
<b>125.665</b>	<b>11.622</b>	<b>58.251</b>	<b>42.513</b>	<b>64.757</b>	<b>128.415</b>	<b>103.582</b>	<b>81.013</b>	<b>36.282</b>	<b>7.702</b>	<b>Totaal</b>
66.824	5.548	46.017	22.870	36.680	67.091	31.607	20.599	13.461	2.123	Mannen
58.841	6.074	12.234	19.643	28.078	61.325	71.975	60.414	22.820	5.579	Vrouwen
										<b>Soms</b>
<b>16.809</b>	<b>7.403</b>	<b>14.833</b>	<b>2.318</b>	<b>9.427</b>	<b>23.015</b>	<b>14.598</b>	<b>46.996</b>	<b>5.896</b>	<b>712</b>	<b>Totaal</b>
9.255	3.385	13.810	2.099	7.627	18.250	4.546	12.123	3.879	608	Mannen
7.555	4.018	1.023	220	1.800	4.764	10.052	34.874	2.017	104	Vrouwen
										<b>Gewoonlijk</b>
<b>5.975</b>	<b>6.604</b>	<b>5.848</b>	<b>506</b>	<b>3.165</b>	<b>9.719</b>	<b>3.587</b>	<b>22.527</b>	<b>3.131</b>	<b>194</b>	<b>Totaal</b>
2.330	3.650	5.245	457	2.569	8.592	1.257	3.686	2.432	0	Mannen
3.644	2.954	602	49	596	1.128	2.330	18.841	699	194	Vrouwen
										<b>Altijd</b>
<b>8.745</b>	<b>13.459</b>	<b>2.129</b>	<b>432</b>	<b>1.903</b>	<b>1.737</b>	<b>2.211</b>	<b>4.577</b>	<b>3.581</b>	<b>183</b>	<b>Totaal</b>
4.164	8.265	1.846	265	1.338	1.058	482	873	1.715	0	Mannen
4.581	5.194	283	167	565	679	1.730	3.705	1.866	183	Vrouwen
										<b>Thuiswerk</b>
										<b>Nooit</b>
<b>130.486</b>	<b>31.416</b>	<b>75.144</b>	<b>38.014</b>	<b>57.669</b>	<b>150.837</b>	<b>74.203</b>	<b>135.482</b>	<b>42.013</b>	<b>8.062</b>	<b>Totaal</b>
65.716	16.724	62.434	19.332	32.036	86.755	21.709	28.335	17.926	2.274	Mannen
64.770	14.693	12.709	18.682	25.633	64.083	52.494	107.147	24.087	5.788	Vrouwen
										<b>Soms</b>
<b>10.264</b>	<b>1.889</b>	<b>3.460</b>	<b>3.954</b>	<b>9.464</b>	<b>7.900</b>	<b>20.603</b>	<b>7.613</b>	<b>3.747</b>	<b>557</b>	<b>Totaal</b>
7.029	600	2.663	3.265	7.167	6.028	7.200	3.686	2.269	366	Mannen
3.235	1.290	797	689	2.296	1.872	13.404	3.927	1.478	191	Vrouwen
										<b>Gewoonlijk</b>
<b>3.897</b>	<b>1.502</b>	<b>701</b>	<b>1.214</b>	<b>4.831</b>	<b>1.953</b>	<b>10.242</b>	<b>4.782</b>	<b>897</b>	<b>0</b>	<b>Totaal</b>
2.001	942	443	1.042	3.674	1.344	3.274	2.663	497	0	Mannen
1.897	561	258	173	1.157	609	6.968	2.119	400	0	Vrouwen
										<b>Altijd</b>
<b>12.363</b>	<b>4.144</b>	<b>1.645</b>	<b>2.586</b>	<b>7.289</b>	<b>1.739</b>	<b>18.882</b>	<b>7.291</b>	<b>2.233</b>	<b>171</b>	<b>Totaal</b>
7.730	2.477	1.266	2.052	5.337	799	5.661	2.649	796	91	Mannen
4.633	1.667	379	535	1.953	939	13.222	4.641	1.437	81	Vrouwen

**Zoeken naar een andere betrekking (en reden), geslacht, leeftijd en woonplaats. België**

<b>Zoeken naar een andere betrekking</b>	<b>Totaal</b>	<b>Van 15 tot 24 jaar</b>	<b>Van 25 tot 49 jaar</b>	<b>50 jaar en meer</b>
<b>België</b>				
<b>Algemeen totaal</b>				
Totaal	4.235.310	345.312	2.994.621	895.378
Mannen	2.386.870	189.574	1.643.772	553.524
Vrouwen	1.848.441	155.739	1.350.849	341.853
<b>Zoekt geen ander werk</b>				
Totaal	4.030.378	304.664	2.843.135	882.579
Mannen	2.284.955	172.031	1.565.148	547.776
Vrouwen	1.745.423	132.633	1.277.987	334.803
<b>Zoekt een andere betrekking om volgende reden</b>				
<b>Totaal</b>				
Totaal	204.933	40.648	151.486	12.799
Mannen	101.915	17.543	78.624	5.748
Vrouwen	103.018	23.106	72.862	7.050
Denkt de huidige betrekking te verliezen				
Totaal	33.336	9.141	21.527	2.668
Mannen	15.690	4.150	9.814	1.726
Vrouwen	17.646	4.990	11.713	943
Betere overeenstemming met zijn kwalificaties				
Totaal	41.782	9.823	30.505	1.454
Mannen	21.019	3.719	16.628	672
Vrouwen	20.763	6.104	13.877	783
Zoekt bijkomende betrekking of betrekking met meer uren				
Totaal	30.494	6.583	21.606	2.305
Mannen	9.822	1.975	7.517	330
Vrouwen	20.672	4.608	14.089	1.975
Zoekt een betrekking met minder uren				
Totaal	4.265	172	3.766	327
Mannen	2.458	172	2.071	216
Vrouwen	1.807	0	1.695	111
Zoekt betere voorwaarden				
Totaal	66.962	8.549	54.487	3.925
Mannen	38.289	4.979	31.182	2.128
Vrouwen	28.673	3.571	23.305	1.798

**Zoeken naar een andere betrekking (en reden), geslacht, leeftijd en woonplaats. België**

Zoekt een betrekking ter  
aanvulling van de eerste

<b>Totaal</b>	<b>7.296</b>	<b>508</b>	<b>5.511</b>	<b>1.277</b>
Mannen	<b>3.685</b>	169	3.282	234
Vrouwen	<b>3.611</b>	339	2.229	1.042

Beschouwt de huidige  
betrekking als een  
overgangsbetrekking

<b>Totaal</b>	<b>20.798</b>	<b>5.872</b>	<b>14.084</b>	<b>842</b>
Mannen	<b>10.953</b>	2.379	8.130	444
Vrouwen	<b>9.846</b>	3.493	5.954	399

**Behaald diploma, geslacht, leeftijd en woonplaats**

<b>Diploma</b>	<b>Totaal</b>	<b>Van 15 tot 24 jaar</b>	<b>Van 25 tot 49 jaar</b>	<b>50 jaar en meer</b>
<b>België</b>				
<b>Algemeen totaal</b>				
<b>Totaal</b>	<b>4.235.413</b>	<b>345.312</b>	<b>2.994.621</b>	<b>895.480</b>
<b>Mannen</b>	<b>2.386.870</b>	<b>189.574</b>	<b>1.643.772</b>	<b>553.524</b>
<b>Vrouwen</b>	<b>1.848.544</b>	<b>155.739</b>	<b>1.350.849</b>	<b>341.956</b>
Geen diploma				
<b>Totaal</b>	<b>105.021</b>	<b>6.484</b>	<b>65.711</b>	<b>32.825</b>
Mannen	67.177	4.685	42.468	20.023
Vrouwen	37.844	1.800	23.243	12.802
Lager onderwijs				
<b>Totaal</b>	<b>237.168</b>	<b>11.154</b>	<b>126.572</b>	<b>99.442</b>
Mannen	147.673	8.109	76.994	62.570
Vrouwen	89.495	3.045	49.579	36.872
Lager secundair				
<b>Totaal</b>	<b>684.720</b>	<b>59.836</b>	<b>444.251</b>	<b>180.633</b>
Mannen	440.591	39.395	287.550	113.646
Vrouwen	244.129	20.441	156.701	66.987
Hoger secundair				
<b>Totaal</b>	<b>1.649.150</b>	<b>187.243</b>	<b>1.171.378</b>	<b>290.529</b>
Mannen	953.302	110.472	666.233	176.596
Vrouwen	695.848	76.770	505.145	113.933
Hoger niet-universitair korte type				
<b>Totaal</b>	<b>864.017</b>	<b>56.756</b>	<b>661.362</b>	<b>145.898</b>
Mannen	361.333	17.594	270.088	73.652
Vrouwen	502.683	39.163	391.274	72.246
Hoger niet-universitair lange type				
<b>Totaal</b>	<b>173.222</b>	<b>8.290</b>	<b>129.212</b>	<b>35.721</b>
Mannen	106.874	3.630	77.652	25.592
Vrouwen	66.348	4.660	51.560	10.129
Universitair				
<b>Totaal</b>	<b>522.116</b>	<b>15.549</b>	<b>396.135</b>	<b>110.432</b>
Mannen	309.920	5.688	222.787	81.445
Vrouwen	212.196	9.861	173.348	28.988



**Behaald diploma, geslacht, leeftijd en woonplaats**

<b>Diploma</b>	<b>Totaal</b>	<b>Van 15 tot 24 jaar</b>	<b>Van 25 tot 49 jaar</b>	<b>50 jaar en meer</b>
<b>Brussels Hoofdstedelijk Gewest</b>				
<b>Algemeen totaal</b>				
<b>Totaal</b>	<b>372.175</b>	<b>23.852</b>	<b>266.845</b>	<b>81.478</b>
<b>Mannen</b>	<b>208.780</b>	<b>12.914</b>	<b>149.103</b>	<b>46.763</b>
<b>Vrouwen</b>	<b>163.395</b>	<b>10.939</b>	<b>117.741</b>	<b>34.715</b>
Geen diploma				
<b>Totaal</b>	<b>17.233</b>	<b>741</b>	<b>12.380</b>	<b>4.112</b>
Mannen	11.921	387	8.892	2.642
Vrouwen	5.312	354	3.488	1.469
Lager onderwijs				
<b>Totaal</b>	<b>20.640</b>	<b>1.525</b>	<b>11.678</b>	<b>7.437</b>
Mannen	13.046	994	7.250	4.803
Vrouwen	7.594	531	4.428	2.635
Lager secundair				
<b>Totaal</b>	<b>46.490</b>	<b>4.826</b>	<b>30.571</b>	<b>11.093</b>
Mannen	28.536	3.197	19.014	6.324
Vrouwen	17.954	1.629	11.557	4.769
Hoger secundair				
<b>Totaal</b>	<b>98.278</b>	<b>10.270</b>	<b>68.823</b>	<b>19.185</b>
Mannen	57.943	6.126	41.442	10.376
Vrouwen	40.334	4.144	27.381	8.809
Hoger niet-universitair korte type				
<b>Totaal</b>	<b>65.242</b>	<b>3.531</b>	<b>50.767</b>	<b>10.944</b>
Mannen	28.207	1.232	22.796	4.178
Vrouwen	37.035	2.299	27.970	6.766
Hoger niet-universitair lange type				
<b>Totaal</b>	<b>19.203</b>	<b>786</b>	<b>13.945</b>	<b>4.472</b>
Mannen	10.092	390	7.134	2.569
Vrouwen	9.110	396	6.811	1.903
Universitair				
<b>Totaal</b>	<b>105.090</b>	<b>2.174</b>	<b>78.681</b>	<b>24.235</b>
Mannen	59.035	589	42.575	15.871
Vrouwen	46.055	1.585	36.106	8.364

**Behaald diploma, geslacht, leeftijd en woonplaats**

<b>Diploma</b>	<b>Totaal</b>	<b>Van 15 tot 24 jaar</b>	<b>Van 25 tot 49 jaar</b>	<b>50 jaar en meer</b>
<b>Vlaams Gewest</b>				
<b>Algemeen totaal</b>				
<b>Totaal</b>	<b>2.606.711</b>	<b>226.981</b>	<b>1.849.526</b>	<b>530.204</b>
<b>Mannen</b>	<b>1.462.559</b>	<b>123.018</b>	<b>1.002.873</b>	<b>336.668</b>
<b>Vrouwen</b>	<b>1.144.151</b>	<b>103.963</b>	<b>846.653</b>	<b>193.536</b>
Geen diploma				
<b>Totaal</b>	<b>68.512</b>	<b>5.112</b>	<b>42.006</b>	<b>21.394</b>
Mannen	43.110	3.914	25.781	13.415
Vrouwen	25.402	1.198	16.225	7.979
Lager onderwijs				
<b>Totaal</b>	<b>133.863</b>	<b>4.424</b>	<b>69.796</b>	<b>59.643</b>
Mannen	79.524	3.177	38.933	37.415
Vrouwen	54.339	1.247	30.863	22.228
Lager secundair				
<b>Totaal</b>	<b>412.562</b>	<b>35.273</b>	<b>266.955</b>	<b>110.333</b>
Mannen	268.555	21.988	175.866	70.701
Vrouwen	144.007	13.286	91.089	39.632
Hoger secundair				
<b>Totaal</b>	<b>1.066.805</b>	<b>127.474</b>	<b>760.221</b>	<b>179.110</b>
Mannen	606.888	75.117	419.940	111.832
Vrouwen	459.917	52.357	340.281	67.278
Hoger niet-universitair korte type				
<b>Totaal</b>	<b>540.074</b>	<b>38.708</b>	<b>414.403</b>	<b>86.963</b>
Mannen	225.998	12.408	167.498	46.092
Vrouwen	314.076	26.299	246.906	40.871
Hoger niet-universitair lange type				
<b>Totaal</b>	<b>114.861</b>	<b>6.199</b>	<b>87.436</b>	<b>21.226</b>
Mannen	74.632	2.863	55.419	16.349
Vrouwen	40.229	3.336	32.017	4.877
Universitair				
<b>Totaal</b>	<b>270.034</b>	<b>9.791</b>	<b>208.709</b>	<b>51.535</b>
Mannen	163.852	3.551	119.437	40.864
Vrouwen	106.182	6.240	89.272	10.671

**Behaald diploma, geslacht, leeftijd en woonplaats (vervolg en einde)**

<b>Diploma</b>	<b>Totaal</b>	<b>Van 15 tot 24 jaar</b>	<b>Van 25 tot 49 jaar</b>	<b>50 jaar en meer</b>
<b>Waals Gewest</b>				
<b>Algemeen totaal</b>				
<b>Totaal</b>	<b>1.256.528</b>	<b>94.479</b>	<b>878.250</b>	<b>283.799</b>
<b>Mannen</b>	<b>715.531</b>	<b>53.641</b>	<b>491.795</b>	<b>170.094</b>
<b>Vrouwen</b>	<b>540.997</b>	<b>40.838</b>	<b>386.455</b>	<b>113.705</b>
Geen diploma				
<b>Totaal</b>	<b>19.276</b>	<b>632</b>	<b>11.325</b>	<b>7.319</b>
Mannen	12.146	385	7.795	3.966
Vrouwen	7.130	247	3.530	3.353
Lager onderwijs				
<b>Totaal</b>	<b>82.665</b>	<b>5.205</b>	<b>45.099</b>	<b>32.362</b>
Mannen	55.103	3.939	30.811	20.353
Vrouwen	27.562	1.266	14.288	12.009
Lager secundair				
<b>Totaal</b>	<b>225.668</b>	<b>19.737</b>	<b>146.724</b>	<b>59.207</b>
Mannen	143.500	14.210	92.669	36.620
Vrouwen	82.168	5.526	54.055	22.586
Hoger secundair				
<b>Totaal</b>	<b>484.067</b>	<b>49.498</b>	<b>342.334</b>	<b>92.234</b>
Mannen	288.470	29.229	204.852	54.388
Vrouwen	195.597	20.269	137.483	37.846
Hoger niet-universitair korte type				
<b>Totaal</b>	<b>258.701</b>	<b>14.518</b>	<b>196.192</b>	<b>47.991</b>
Mannen	107.129	3.953	79.794	23.382
Vrouwen	151.572	10.565	116.398	24.609
Hoger niet-universitair lange type				
<b>Totaal</b>	<b>39.159</b>	<b>1.305</b>	<b>27.831</b>	<b>10.023</b>
Mannen	22.150	377	15.099	6.674
Vrouwen	17.009	928	12.732	3.349
Universitair				
<b>Totaal</b>	<b>146.992</b>	<b>3.584</b>	<b>108.745</b>	<b>34.663</b>
Mannen	87.033	1.548	60.775	24.710
Vrouwen	59.958	2.036	47.969	9.953

**Werkgelegenheidsgraad volgens het niveau van het behaald diploma, het geslacht, de**

	Totaal			Van 15 tot 24 jaar			Van 25 tot 34 jaar		
	Totaal	M	V	Totaal	M	V	Totaal	M	V
<b>België</b>									
<b>Personen met een betrekking</b>									
<b>Algemeen totaal</b>	<b>4.199.042</b>	<b>2.361.184</b>	<b>1.837.858</b>	<b>345.312</b>	<b>189.574</b>	<b>155.739</b>	<b>1.099.963</b>	<b>590.060</b>	<b>509.903</b>
Geen diploma	102.859	66.249	36.610	6.484	4.685	1.800	16.694	12.332	4.362
Lager onderwijs	228.843	142.465	86.379	11.154	8.109	3.045	22.334	15.165	7.169
Lager secundair	677.915	435.889	242.026	59.836	39.395	20.441	110.623	74.459	36.164
Hoger secundair	1.642.362	948.278	694.084	187.243	110.472	76.770	447.685	261.066	186.619
Hog. niet-univ. korte type	860.721	359.168	501.553	56.756	17.594	39.163	269.149	105.840	163.310
Hog. niet-univ. lange type	170.344	104.059	66.286	8.290	3.630	4.660	58.183	32.829	25.354
Universitair	515.999	305.077	210.922	15.549	5.688	9.861	175.295	88.369	86.926
<b>Totale bevolking</b>									
<b>Algemeen totaal</b>	<b>6.876.212</b>	<b>3.459.606</b>	<b>3.416.605</b>	<b>1.264.288</b>	<b>640.962</b>	<b>623.326</b>	<b>1.373.296</b>	<b>691.999</b>	<b>681.297</b>
Geen diploma	339.722	160.869	178.853	32.423	18.806	13.616	48.692	24.964	23.729
Lager onderwijs	675.509	322.858	352.651	115.835	63.659	52.176	45.621	23.515	22.106
Lager secundair	1.484.417	788.559	695.859	448.109	238.179	209.930	167.425	96.276	71.149
Hoger secundair	2.507.683	1.298.561	1.209.122	540.972	273.823	267.149	553.918	299.838	254.080
Hog. niet-univ. korte type	1.050.072	418.867	631.205	80.045	27.206	52.839	294.796	115.067	179.729
Hog. niet-univ. lange type	207.035	122.673	84.361	14.378	6.804	7.574	64.446	35.858	28.588
Universitair	611.774	347.219	264.555	32.526	12.486	20.040	198.397	96.480	101.917
<b>Tewerkstellingsgraad</b>									
<b>Algemeen totaal</b>	<b>61,1%</b>	<b>68,3%</b>	<b>53,8%</b>	<b>27,3%</b>	<b>29,6%</b>	<b>25,0%</b>	<b>80,1%</b>	<b>85,3%</b>	<b>74,8%</b>
Geen diploma	30,3%	41,2%	20,5%	20,0%	24,9%	13,2%	34,3%	49,4%	18,4%
Lager onderwijs	33,9%	44,1%	24,5%	9,6%	12,7%	5,8%	49,0%	64,5%	32,4%
Lager secundair	45,7%	55,3%	34,8%	13,4%	16,5%	9,7%	66,1%	77,3%	50,8%
Hoger secundair	65,5%	73,0%	57,4%	34,6%	40,3%	28,7%	80,8%	87,1%	73,5%
Hog. niet-univ. korte type	82,0%	85,8%	79,5%	70,9%	64,7%	74,1%	91,3%	92,0%	90,9%
Hog. niet-univ. lange type	82,3%	84,8%	78,6%	57,7%	53,4%	61,5%	90,3%	91,6%	88,7%
Universitair	84,3%	87,9%	79,7%	47,8%	45,6%	49,2%	88,4%	91,6%	85,3%

leeftijd en de woonplaats (bevolking tussen 15 en 64 jaar)

Van 35 tot 44 jaar			Van 45 tot 54 jaar			Van 55 tot 64 jaar				
Totaal	M	V	Totaal	M	V	Totaal	M	V		
<b>België</b>										
<b>Personen met een betrekking</b>										
<b>1.292.244</b>	<b>713.130</b>	<b>579.114</b>	<b>1.089.229</b>	<b>626.999</b>	<b>462.230</b>	<b>372.294</b>	<b>241.421</b>	<b>130.872</b>	<b>Algemeen totaal</b>	
<b>30.657</b>	18.035	12.622	<b>35.417</b>	22.442	12.975	<b>13.606</b>	8.755	4.851	Geen diploma	
<b>57.051</b>	34.069	22.982	<b>95.364</b>	57.050	38.314	<b>42.940</b>	28.072	14.868	Lager onderwijs	
<b>214.298</b>	141.214	73.084	<b>219.810</b>	135.334	84.476	<b>73.348</b>	45.486	27.862	Lager secundair	
<b>504.582</b>	282.340	222.241	<b>386.331</b>	220.427	165.904	<b>116.522</b>	73.972	42.550	Hoger secundair	
<b>279.887</b>	115.777	164.111	<b>195.975</b>	87.015	108.961	<b>58.952</b>	32.944	26.009	Hog. niet-univ. korte type	
<b>50.234</b>	31.120	19.114	<b>37.014</b>	24.169	12.845	<b>16.624</b>	12.311	4.313	Hog. niet-univ. lange type	
<b>155.535</b>	90.576	64.960	<b>119.317</b>	80.563	38.755	<b>50.302</b>	39.882	10.421	Universitair	
<b>Totale bevolking</b>										
<b>1.585.762</b>	<b>802.560</b>	<b>783.201</b>	<b>1.486.393</b>	<b>746.934</b>	<b>739.458</b>	<b>1.166.473</b>	<b>577.151</b>	<b>589.323</b>	<b>Algemeen totaal</b>	
<b>69.389</b>	32.848	36.542	<b>88.923</b>	41.895	47.028	<b>100.294</b>	42.356	57.938	Geen diploma	
<b>94.202</b>	46.129	48.072	<b>178.299</b>	81.417	96.882	<b>241.552</b>	108.138	133.414	Lager onderwijs	
<b>283.305</b>	162.290	121.016	<b>322.217</b>	165.548	156.669	<b>263.361</b>	126.267	137.094	Lager secundair	
<b>609.043</b>	311.911	297.132	<b>497.627</b>	252.006	245.620	<b>306.124</b>	160.983	145.140	Hoger secundair	
<b>304.309</b>	121.065	183.244	<b>222.058</b>	92.553	129.505	<b>148.864</b>	62.976	85.888	Hog. niet-univ. korte type	
<b>54.791</b>	32.770	22.021	<b>43.878</b>	27.026	16.852	<b>29.542</b>	20.216	9.326	Hog. niet-univ. lange type	
<b>170.723</b>	95.549	75.174	<b>133.390</b>	86.489	46.901	<b>76.738</b>	56.215	20.523	Universitair	
<b>Tewerkstellingsgraad</b>										
<b>81,5%</b>	<b>88,9%</b>	<b>73,9%</b>	<b>73,3%</b>	<b>83,9%</b>	<b>62,5%</b>	<b>31,9%</b>	<b>41,8%</b>	<b>22,2%</b>	<b>Algemeen totaal</b>	
<b>44,2%</b>	54,9%	34,5%	<b>39,8%</b>	53,6%	27,6%	<b>13,6%</b>	20,7%	8,4%	Geen diploma	
<b>60,6%</b>	73,9%	47,8%	<b>53,5%</b>	70,1%	39,6%	<b>17,8%</b>	26,0%	11,1%	Lager onderwijs	
<b>75,6%</b>	87,0%	60,4%	<b>68,2%</b>	81,8%	53,9%	<b>27,9%</b>	36,0%	20,3%	Lager secundair	
<b>82,9%</b>	90,5%	74,8%	<b>77,6%</b>	87,5%	67,5%	<b>38,1%</b>	46,0%	29,3%	Hoger secundair	
<b>92,0%</b>	95,6%	89,6%	<b>88,3%</b>	94,0%	84,1%	<b>39,6%</b>	52,3%	30,3%	Hog. niet-univ. korte type	
<b>91,7%</b>	95,0%	86,8%	<b>84,4%</b>	89,4%	76,2%	<b>56,3%</b>	60,9%	46,3%	Hog. niet-univ. lange type	
<b>91,1%</b>	94,8%	86,4%	<b>89,5%</b>	93,2%	82,6%	<b>65,6%</b>	70,9%	50,8%	Universitair	

**Werkgelegenheidsgraad volgens het niveau van het behaald diploma, het geslacht, de**

	Totaal			Van 15 tot 24 jaar			Van 25 tot 34 jaar		
	Totaal	M	V	Totaal	M	V	Totaal	M	V
<b>Brussels Hoofdstedelijk Gewest</b>									
<b>Personen met een betrekking</b>									
<b>Algemeen totaal</b>	<b>367.986</b>	<b>205.780</b>	<b>162.206</b>	<b>23.852</b>	<b>12.914</b>	<b>10.939</b>	<b>114.785</b>	<b>63.329</b>	<b>51.456</b>
Geen diploma	17.072	11.760	5.312	741	387	354	2.981	2.282	700
Lager onderwijs	19.633	12.176	7.458	1.525	994	531	2.532	1.205	1.327
Lager secundair	45.961	28.404	17.557	4.826	3.197	1.629	12.102	7.692	4.410
Hoger secundair	97.834	57.631	40.203	10.270	6.126	4.144	28.582	17.861	10.721
Hog. niet-univ. korte type	65.193	28.157	37.035	3.531	1.232	2.299	23.618	10.474	13.144
Hog. niet-univ. lange type	18.536	9.488	9.048	786	390	396	6.624	3.196	3.428
Universitair	103.756	58.164	45.593	2.174	589	1.585	38.345	20.619	17.725
<b>Totale bevolking</b>									
<b>Algemeen totaal</b>	<b>671.081</b>	<b>332.165</b>	<b>338.916</b>	<b>123.610</b>	<b>60.192</b>	<b>63.418</b>	<b>174.520</b>	<b>86.741</b>	<b>87.779</b>
Geen diploma	61.057	28.145	32.912	5.834	2.741	3.093	10.952	4.620	6.332
Lager onderwijs	61.246	30.101	31.145	15.288	8.304	6.984	7.409	2.582	4.828
Lager secundair	121.924	62.402	59.522	43.797	21.774	22.023	23.218	12.762	10.456
Hoger secundair	188.688	96.989	91.699	47.663	23.468	24.195	49.871	26.873	22.998
Hog. niet-univ. korte type	85.302	35.377	49.926	5.219	1.788	3.432	28.358	12.999	15.358
Hog. niet-univ. lange type	25.062	12.077	12.985	1.228	634	593	8.553	4.003	4.551
Universitair	127.802	67.074	60.728	4.581	1.484	3.097	46.158	22.903	23.256
<b>Tewerkstellingsgraad</b>									
<b>Algemeen totaal</b>	<b>54,8%</b>	<b>62,0%</b>	<b>47,9%</b>	<b>19,3%</b>	<b>21,5%</b>	<b>17,3%</b>	<b>65,8%</b>	<b>73,0%</b>	<b>58,6%</b>
Geen diploma	28,0%	41,8%	16,1%	12,7%	14,1%	11,5%	27,2%	49,4%	11,1%
Lager onderwijs	32,1%	40,5%	24,0%	10,0%	12,0%	7,6%	34,2%	46,7%	27,5%
Lager secundair	37,7%	45,5%	29,5%	11,0%	14,7%	7,4%	52,1%	60,3%	42,2%
Hoger secundair	51,9%	59,4%	43,8%	21,6%	26,1%	17,1%	57,3%	66,5%	46,6%
Hog. niet-univ. korte type	76,4%	79,6%	74,2%	67,7%	68,9%	67,0%	83,3%	80,6%	85,6%
Hog. niet-univ. lange type	74,0%	78,6%	69,7%	64,0%	61,4%	66,8%	77,4%	79,8%	75,3%
Universitair	81,2%	86,7%	75,1%	47,5%	39,7%	51,2%	83,1%	90,0%	76,2%

leeftijd en de woonplaats (bevolking tussen 15 en 64 jaar)

Van 35 tot 44 jaar			Van 45 tot 54 jaar			Van 55 tot 64 jaar				
Totaal	M	V	Totaal	M	V	Totaal	M	V		
<b>Brussels Hoofdstedelijk Gewest</b>										
<b>Personen met een betrekking</b>										
<b>106.462</b>	<b>60.633</b>	<b>45.829</b>	<b>84.720</b>	<b>45.957</b>	<b>38.764</b>	<b>38.166</b>	<b>22.948</b>	<b>15.218</b>	<b>Algemeen totaal</b>	
<b>5.998</b>	4.464	1.534	<b>5.607</b>	3.521	2.085	<b>1.746</b>	1.107	639	Geen diploma	
<b>5.351</b>	3.429	1.922	<b>7.212</b>	4.340	2.872	<b>3.013</b>	2.208	805	Lager onderwijs	
<b>12.500</b>	7.704	4.796	<b>10.566</b>	6.508	4.058	<b>5.967</b>	3.302	2.664	Lager secundair	
<b>28.527</b>	17.148	11.379	<b>21.019</b>	11.212	9.807	<b>9.436</b>	5.284	4.152	Hoger secundair	
<b>19.766</b>	9.001	10.764	<b>13.500</b>	5.492	8.007	<b>4.779</b>	1.958	2.821	Hog. niet-univ. korte type	
<b>5.356</b>	3.189	2.168	<b>3.962</b>	1.675	2.287	<b>1.807</b>	1.039	769	Hog. niet-univ. lange type	
<b>28.964</b>	15.698	13.265	<b>22.855</b>	13.207	9.648	<b>11.419</b>	8.050	3.369	Universitair	
<b>Totale bevolking</b>										
<b>152.694</b>	<b>78.840</b>	<b>73.854</b>	<b>124.275</b>	<b>60.861</b>	<b>63.415</b>	<b>95.981</b>	<b>45.530</b>	<b>50.451</b>	<b>Algemeen totaal</b>	
<b>15.921</b>	8.266	7.655	<b>15.163</b>	6.677	8.486	<b>13.187</b>	5.842	7.345	Geen diploma	
<b>11.265</b>	5.918	5.348	<b>13.344</b>	6.456	6.888	<b>13.939</b>	6.841	7.098	Lager onderwijs	
<b>20.483</b>	11.102	9.381	<b>17.803</b>	9.214	8.589	<b>16.623</b>	7.550	9.072	Lager secundair	
<b>40.296</b>	21.630	18.665	<b>29.254</b>	14.850	14.404	<b>21.604</b>	10.167	11.436	Hoger secundair	
<b>23.862</b>	10.690	13.172	<b>16.825</b>	6.364	10.461	<b>11.039</b>	3.535	7.504	Hog. niet-univ. korte type	
<b>7.046</b>	3.651	3.395	<b>4.859</b>	2.047	2.812	<b>3.376</b>	1.742	1.634	Hog. niet-univ. lange type	
<b>33.821</b>	17.582	16.239	<b>27.028</b>	15.253	11.775	<b>16.215</b>	9.852	6.362	Universitair	
<b>Tewerkstellingsgraad</b>										
<b>69,7%</b>	<b>76,9%</b>	<b>62,1%</b>	<b>68,2%</b>	<b>75,5%</b>	<b>61,1%</b>	<b>39,8%</b>	<b>50,4%</b>	<b>30,2%</b>	<b>Algemeen totaal</b>	
<b>37,7%</b>	54,0%	20,0%	<b>37,0%</b>	52,7%	24,6%	<b>13,2%</b>	19,0%	8,7%	Geen diploma	
<b>47,5%</b>	57,9%	35,9%	<b>54,1%</b>	67,2%	41,7%	<b>21,6%</b>	32,3%	11,3%	Lager onderwijs	
<b>61,0%</b>	69,4%	51,1%	<b>59,4%</b>	70,6%	47,3%	<b>35,9%</b>	43,7%	29,4%	Lager secundair	
<b>70,8%</b>	79,3%	61,0%	<b>71,9%</b>	75,5%	68,1%	<b>43,7%</b>	52,0%	36,3%	Hoger secundair	
<b>82,8%</b>	84,2%	81,7%	<b>80,2%</b>	86,3%	76,5%	<b>43,3%</b>	55,4%	37,6%	Hog. niet-univ. korte type	
<b>76,0%</b>	87,3%	63,9%	<b>81,5%</b>	81,8%	81,3%	<b>53,5%</b>	59,6%	47,0%	Hog. niet-univ. lange type	
<b>85,6%</b>	89,3%	81,7%	<b>84,6%</b>	86,6%	81,9%	<b>70,4%</b>	81,7%	53,0%	Universitair	

**Werkgelegenheidsgraad volgens het niveau van het behaald diploma, het geslacht, de**

	Totaal			Van 15 tot 24 jaar			Van 25 tot 34 jaar		
	Totaal	M	V	Totaal	M	V	Totaal	M	V
<b>Vlaams Gewest</b>									
<b>Personen met een betrekking</b>									
<b>Algemeen totaal</b>	<b>2.586.074</b>	<b>1.447.527</b>	<b>1.138.547</b>	<b>226.981</b>	<b>123.018</b>	<b>103.963</b>	<b>664.938</b>	<b>349.906</b>	<b>315.032</b>
Geen diploma	66.942	42.570	24.372	5.112	3.914	1.198	11.252	7.946	3.306
Lager onderwijs	129.129	76.786	52.343	4.424	3.177	1.247	9.325	6.168	3.157
Lager secundair	407.851	265.003	142.848	35.273	21.988	13.286	58.117	40.411	17.706
Hoger secundair	1.063.441	604.080	459.360	127.474	75.117	52.357	285.241	159.974	125.267
Hog. niet-univ. korte type	538.032	224.413	313.619	38.708	12.408	26.299	165.239	63.748	101.490
Hog. niet-univ. lange type	113.690	73.462	40.229	6.199	2.863	3.336	40.124	23.688	16.436
Universitair	266.990	161.215	105.775	9.791	3.551	6.240	95.640	47.970	47.670
<b>Totale bevolking</b>									
<b>Algemeen totaal</b>	<b>3.984.953</b>	<b>2.016.661</b>	<b>1.968.292</b>	<b>713.734</b>	<b>363.477</b>	<b>350.257</b>	<b>766.148</b>	<b>387.000</b>	<b>379.149</b>
Geen diploma	192.972	91.078	101.893	18.811	11.916	6.894	27.126	13.902	13.225
Lager onderwijs	343.289	155.783	187.506	37.172	19.670	17.502	16.160	8.730	7.429
Lager secundair	846.263	460.080	386.183	257.206	137.324	119.882	76.409	47.798	28.611
Hoger secundair	1.520.547	786.839	733.708	318.271	164.025	154.247	323.080	172.679	150.401
Hog. niet-univ. korte type	638.013	255.526	382.487	51.684	17.933	33.752	175.321	66.582	108.739
Hog. niet-univ. lange type	133.814	85.539	48.274	10.711	5.344	5.367	43.337	25.408	17.929
Universitair	310.056	181.815	128.241	19.880	7.266	12.613	104.715	51.900	52.815
<b>Tewerkstellingsgraad</b>									
<b>Algemeen totaal</b>	<b>64,9%</b>	<b>71,8%</b>	<b>57,8%</b>	<b>31,8%</b>	<b>33,8%</b>	<b>29,7%</b>	<b>86,8%</b>	<b>90,4%</b>	<b>83,1%</b>
Geen diploma	34,7%	46,7%	23,9%	27,2%	32,8%	17,4%	41,5%	57,2%	25,0%
Lager onderwijs	37,6%	49,3%	27,9%	11,9%	16,1%	7,1%	57,7%	70,7%	42,5%
Lager secundair	48,2%	57,6%	37,0%	13,7%	16,0%	11,1%	76,1%	84,6%	61,9%
Hoger secundair	69,9%	76,8%	62,6%	40,1%	45,8%	33,9%	88,3%	92,6%	83,3%
Hog. niet-univ. korte type	84,3%	87,8%	82,0%	74,9%	69,2%	77,9%	94,3%	95,7%	93,3%
Hog. niet-univ. lange type	85,0%	85,9%	83,3%	57,9%	53,6%	62,2%	92,6%	93,2%	91,7%
Universitair	86,1%	88,7%	82,5%	49,3%	48,9%	49,5%	91,3%	92,4%	90,3%



leeftijd en de woonplaats (bevolking tussen 15 en 64 jaar)

Van 35 tot 44 jaar			Van 45 tot 54 jaar			Van 55 tot 64 jaar				
Totaal	M	V	Totaal	M	V	Totaal	M	V		
<b>Vlaams Gewest</b>										
<b>Personen met een betrekking</b>										
<b>807.453</b>	<b>440.840</b>	<b>366.613</b>	<b>673.608</b>	<b>390.517</b>	<b>283.090</b>	<b>213.095</b>	<b>143.245</b>	<b>69.850</b>	<b>Algemeen totaal</b>	
<b>19.598</b>	10.740	8.858	<b>22.450</b>	14.220	8.230	<b>8.530</b>	5.751	2.779	Geen diploma	
<b>32.096</b>	17.547	14.550	<b>56.924</b>	32.289	24.635	<b>26.359</b>	17.604	8.754	Lager onderwijs	
<b>131.863</b>	87.389	44.474	<b>139.381</b>	87.830	51.551	<b>43.217</b>	27.385	15.832	Lager secundair	
<b>331.889</b>	182.588	149.300	<b>249.066</b>	140.469	108.597	<b>69.771</b>	45.931	23.840	Hoger secundair	
<b>179.362</b>	73.030	106.332	<b>121.653</b>	56.003	65.650	<b>33.071</b>	19.223	13.848	Hog. niet-univ. korte type	
<b>33.807</b>	22.029	11.777	<b>23.781</b>	17.000	6.781	<b>9.779</b>	7.881	1.899	Hog. niet-univ. lange type	
<b>78.838</b>	47.517	31.321	<b>60.352</b>	42.706	17.647	<b>22.369</b>	19.471	2.898	Universitair	
<b>Totale bevolking</b>										
<b>934.158</b>	<b>473.955</b>	<b>460.204</b>	<b>875.665</b>	<b>444.161</b>	<b>431.503</b>	<b>695.247</b>	<b>348.068</b>	<b>347.179</b>	<b>Algemeen totaal</b>	
<b>35.826</b>	16.626	19.200	<b>48.470</b>	22.967	25.503	<b>62.738</b>	25.667	37.072	Geen diploma	
<b>46.239</b>	21.046	25.193	<b>95.646</b>	41.802	53.844	<b>148.072</b>	64.534	83.538	Lager onderwijs	
<b>160.139</b>	94.524	65.615	<b>192.925</b>	102.160	90.764	<b>159.584</b>	78.274	81.310	Lager secundair	
<b>382.181</b>	194.532	187.649	<b>310.780</b>	155.818	154.962	<b>186.235</b>	99.785	86.450	Hoger secundair	
<b>190.147</b>	75.255	114.892	<b>135.095</b>	58.011	77.084	<b>85.766</b>	37.746	48.020	Hog. niet-univ. korte type	
<b>35.182</b>	22.649	12.533	<b>26.984</b>	18.563	8.421	<b>17.601</b>	13.576	4.025	Hog. niet-univ. lange type	
<b>84.444</b>	49.323	35.122	<b>65.764</b>	44.839	20.925	<b>35.252</b>	28.487	6.765	Universitair	
<b>Tewerkstellingsgraad</b>										
<b>86,4%</b>	<b>93,0%</b>	<b>79,7%</b>	<b>76,9%</b>	<b>87,9%</b>	<b>65,6%</b>	<b>30,7%</b>	<b>41,2%</b>	<b>20,1%</b>	<b>Algemeen totaal</b>	
<b>54,7%</b>	64,6%	46,1%	<b>46,3%</b>	61,9%	32,3%	<b>13,6%</b>	22,4%	7,5%	Geen diploma	
<b>69,4%</b>	83,4%	57,8%	<b>59,5%</b>	77,2%	45,8%	<b>17,8%</b>	27,3%	10,5%	Lager onderwijs	
<b>82,3%</b>	92,5%	67,8%	<b>72,3%</b>	86,0%	56,8%	<b>27,1%</b>	35,0%	19,5%	Lager secundair	
<b>86,8%</b>	93,9%	79,6%	<b>80,1%</b>	90,2%	70,1%	<b>37,5%</b>	46,0%	27,6%	Hoger secundair	
<b>94,3%</b>	97,0%	92,6%	<b>90,1%</b>	96,5%	85,2%	<b>38,6%</b>	50,9%	28,8%	Hog. niet-univ. korte type	
<b>96,1%</b>	97,3%	94,0%	<b>88,1%</b>	91,6%	80,5%	<b>55,6%</b>	58,1%	47,2%	Hog. niet-univ. lange type	
<b>93,4%</b>	96,3%	89,2%	<b>91,8%</b>	95,2%	84,3%	<b>63,5%</b>	68,4%	42,8%	Universitair	

**Werkgelegenheidsgraad volgens het niveau van het behaald diploma, het geslacht, de**

	Totaal			Van 15 tot 24 jaar			Van 25 tot 34 jaar		
	Totaal	M	V	Totaal	M	V	Totaal	M	V
<b>Waals Gewest</b>									
<b>Personen met een betrekking</b>									
<b>Algemeen totaal</b>	<b>1.244.982</b>	<b>707.877</b>	<b>537.105</b>	<b>94.479</b>	<b>53.641</b>	<b>40.838</b>	<b>320.240</b>	<b>176.824</b>	<b>143.416</b>
Geen diploma	18.844	11.919	6.926	632	385	247	2.460	2.104	356
Lager onderwijs	80.081	53.503	26.578	5.205	3.939	1.266	10.477	7.792	2.685
Lager secundair	224.102	142.482	81.621	19.737	14.210	5.526	40.404	26.356	14.048
Hoger secundair	481.087	286.567	194.520	49.498	29.229	20.269	133.861	83.230	50.631
Hog. niet-univ. korte type	257.496	106.598	150.898	14.518	3.953	10.565	80.293	31.617	48.675
Hog. niet-univ. lange type	38.118	21.109	17.009	1.305	377	928	11.434	5.945	5.489
Universitair	145.252	85.698	59.554	3.584	1.548	2.036	41.310	19.779	21.531
<b>Totale bevolking</b>									
<b>Algemeen totaal</b>	<b>2.220.178</b>	<b>1.110.781</b>	<b>1.109.397</b>	<b>426.943</b>	<b>217.292</b>	<b>209.651</b>	<b>432.628</b>	<b>218.258</b>	<b>214.370</b>
Geen diploma	85.693	41.646	44.048	7.779	4.149	3.629	10.614	6.442	4.172
Lager onderwijs	270.975	136.975	134.000	63.375	35.684	27.691	22.053	12.203	9.849
Lager secundair	516.231	266.077	250.154	147.106	79.081	68.024	67.798	35.716	32.082
Hoger secundair	798.448	414.733	383.715	175.037	86.330	88.707	180.966	100.286	80.681
Hog. niet-univ. korte type	326.757	127.964	198.793	23.142	7.486	15.656	91.118	35.486	55.632
Hog. niet-univ. lange type	48.160	25.057	23.103	2.439	825	1.614	12.556	6.448	6.109
Universitair	173.915	98.330	75.586	8.065	3.736	4.329	47.524	21.678	25.846
<b>Tewerkstellingsgraad</b>									
<b>Algemeen totaal</b>	<b>56,1%</b>	<b>63,7%</b>	<b>48,4%</b>	<b>22,1%</b>	<b>24,7%</b>	<b>19,5%</b>	<b>74,0%</b>	<b>81,0%</b>	<b>66,9%</b>
Geen diploma	22,0%	28,6%	15,7%	8,1%	9,3%	6,8%	23,2%	32,7%	8,5%
Lager onderwijs	29,6%	39,1%	19,8%	8,2%	11,0%	4,6%	47,5%	63,9%	27,3%
Lager secundair	43,4%	53,6%	32,6%	13,4%	18,0%	8,1%	59,6%	73,8%	43,8%
Hoger secundair	60,3%	69,1%	50,7%	28,3%	33,9%	22,9%	74,0%	83,0%	62,8%
Hog. niet-univ. korte type	78,8%	83,3%	75,9%	62,7%	52,8%	67,5%	88,1%	89,1%	87,5%
Hog. niet-univ. lange type	79,2%	84,2%	73,6%	53,5%	45,7%	57,5%	91,1%	92,2%	89,9%
Universitair	83,5%	87,2%	78,8%	44,4%	41,4%	47,0%	86,9%	91,2%	83,3%

leeftijd en de woonplaats (bevolking tussen 15 en 64 jaar) (vervolg en einde)

Van 35 tot 44 jaar			Van 45 tot 54 jaar			Van 55 tot 64 jaar				
Totaal	M	V	Totaal	M	V	Totaal	M	V		
<b>Waals Gewest</b>										
<b>Personen met een betrekking</b>										
<b>378.330</b>	<b>211.658</b>	<b>166.672</b>	<b>330.901</b>	<b>190.525</b>	<b>140.376</b>	<b>121.032</b>	<b>75.228</b>	<b>45.805</b>	<b>Algemeen totaal</b>	
<b>5.061</b>	2.831	2.230	<b>7.361</b>	4.701	2.660	<b>3.330</b>	1.898	1.433	Geen diploma	
<b>19.603</b>	13.093	6.511	<b>31.228</b>	20.421	10.807	<b>13.568</b>	8.259	5.309	Lager onderwijs	
<b>69.934</b>	46.121	23.813	<b>69.863</b>	40.995	28.867	<b>24.165</b>	14.799	9.366	Lager secundair	
<b>144.166</b>	82.604	61.562	<b>116.246</b>	68.746	47.500	<b>37.315</b>	22.757	14.558	Hoger secundair	
<b>80.759</b>	33.745	47.014	<b>60.823</b>	25.519	35.304	<b>21.103</b>	11.763	9.340	Hog. niet-univ. korte type	
<b>11.071</b>	5.902	5.169	<b>9.271</b>	5.494	3.777	<b>5.037</b>	3.391	1.646	Hog. niet-univ. lange type	
<b>47.734</b>	27.360	20.374	<b>36.110</b>	24.650	11.460	<b>16.514</b>	12.361	4.153	Universitair	
<b>Totale bevolking</b>										
<b>498.909</b>	<b>249.766</b>	<b>249.143</b>	<b>486.453</b>	<b>241.913</b>	<b>244.540</b>	<b>375.245</b>	<b>183.552</b>	<b>191.692</b>	<b>Algemeen totaal</b>	
<b>17.642</b>	7.955	9.687	<b>25.291</b>	12.251	13.039	<b>24.369</b>	10.848	13.521	Geen diploma	
<b>36.697</b>	19.165	17.532	<b>69.308</b>	33.159	36.149	<b>79.541</b>	36.763	42.778	Lager onderwijs	
<b>102.683</b>	56.664	46.019	<b>111.489</b>	54.173	57.316	<b>87.154</b>	40.442	46.712	Lager secundair	
<b>186.566</b>	95.748	90.818	<b>157.592</b>	81.338	76.254	<b>98.286</b>	51.031	47.254	Hoger secundair	
<b>90.301</b>	35.120	55.181	<b>70.138</b>	28.178	41.960	<b>52.059</b>	21.694	30.365	Hog. niet-univ. korte type	
<b>12.563</b>	6.470	6.093	<b>12.036</b>	6.416	5.620	<b>8.565</b>	4.899	3.667	Hog. niet-univ. lange type	
<b>52.458</b>	28.644	23.813	<b>40.598</b>	26.396	14.202	<b>25.271</b>	17.876	7.395	Universitair	
<b>Tewerkstellingsgraad</b>										
<b>75,8%</b>	<b>84,7%</b>	<b>66,9%</b>	<b>68,0%</b>	<b>78,8%</b>	<b>57,4%</b>	<b>32,3%</b>	<b>41,0%</b>	<b>23,9%</b>	<b>Algemeen totaal</b>	
<b>28,7%</b>	35,6%	23,0%	<b>29,1%</b>	38,4%	20,4%	<b>13,7%</b>	17,5%	10,6%	Geen diploma	
<b>53,4%</b>	68,3%	37,1%	<b>45,1%</b>	61,6%	29,9%	<b>17,1%</b>	22,5%	12,4%	Lager onderwijs	
<b>68,1%</b>	81,4%	51,8%	<b>62,7%</b>	75,7%	50,4%	<b>27,7%</b>	36,6%	20,1%	Lager secundair	
<b>77,3%</b>	86,3%	67,8%	<b>73,8%</b>	84,5%	62,3%	<b>38,0%</b>	44,6%	30,8%	Hoger secundair	
<b>89,4%</b>	96,1%	85,2%	<b>86,7%</b>	90,6%	84,1%	<b>40,5%</b>	54,2%	30,8%	Hog. niet-univ. korte type	
<b>88,1%</b>	91,2%	84,8%	<b>77,0%</b>	85,6%	67,2%	<b>58,8%</b>	69,2%	44,9%	Hog. niet-univ. lange type	
<b>91,0%</b>	95,5%	85,6%	<b>88,9%</b>	93,4%	80,7%	<b>65,3%</b>	69,2%	56,2%	Universitair	

**Ploegwerk, economische activiteit NACE, geslacht en woonplaats**

Woonplaats	Totaal activiteiten	Sectie van de NACE						Totaal tertiaire sector
		Primaire sector	Totaal secundaire sector	Secundaire sector				
		A en B		C	D	E	F	
<b>België</b>								
<b>Algemeen totaal</b>								
<b>Totaal</b>	<b>1.086.026</b>	<b>5.462</b>	<b>276.062</b>	<b>1.568</b>	<b>240.036</b>	<b>8.443</b>	<b>26.014</b>	<b>804.502</b>
<b>Mannen</b>	<b>646.233</b>	<b>3.491</b>	<b>229.696</b>	<b>1.469</b>	<b>197.095</b>	<b>6.945</b>	<b>24.186</b>	<b>413.046</b>
<b>Vrouwen</b>	<b>439.793</b>	<b>1.971</b>	<b>46.366</b>	<b>99</b>	<b>42.941</b>	<b>1.498</b>	<b>1.827</b>	<b>391.456</b>
Ploegenstelsel 2 ploegen								
<b>Totaal</b>	<b>154.398</b>	<b>39</b>	<b>82.287</b>	<b>295</b>	<b>80.213</b>	<b>57</b>	<b>1.721</b>	<b>72.073</b>
Mannen	97.491	39	64.358	295	62.563	0	1.500	33.095
Vrouwen	56.907	0	17.929	0	17.651	57	220	38.978
Ploegenstelsel 3 ploegen								
<b>Totaal</b>	<b>99.878</b>	<b>0</b>	<b>45.619</b>	<b>208</b>	<b>43.643</b>	<b>920</b>	<b>848</b>	<b>54.259</b>
Mannen	67.084	0	43.317	208	41.341	920	848	23.767
Vrouwen	32.794	0	2.302	0	2.302	0	0	30.492
Ploegenstelsel 4 ploegen								
<b>Totaal</b>	<b>44.682</b>	<b>0</b>	<b>19.827</b>	<b>106</b>	<b>18.832</b>	<b>526</b>	<b>363</b>	<b>24.855</b>
Mannen	32.799	0	19.288	106	18.293	526	363	13.511
Vrouwen	11.883	0	539	0	539	0	0	11.344
Variabel uurrooster ( werknemer)								
<b>Totaal</b>	<b>267.305</b>	<b>1.279</b>	<b>51.186</b>	<b>325</b>	<b>42.138</b>	<b>3.429</b>	<b>5.295</b>	<b>214.839</b>
Mannen	161.916	852	37.116	325	30.375	2.268	4.148	123.948
Vrouwen	105.389	427	14.070	0	11.763	1.161	1.146	90.891
Flexibel uurrooster ( werkgever )								
<b>Totaal</b>	<b>341.751</b>	<b>3.336</b>	<b>49.454</b>	<b>282</b>	<b>33.928</b>	<b>1.830</b>	<b>13.415</b>	<b>288.961</b>
Mannen	181.336	1.885	42.054	282	26.863	1.655	13.253	137.398
Vrouwen	160.414	1.451	7.400	0	7.064	174	161	151.563
Onderbroken uurrooster								
<b>Totaal</b>	<b>16.312</b>	<b>110</b>	<b>1.976</b>	<b>0</b>	<b>1.673</b>	<b>0</b>	<b>302</b>	<b>14.226</b>
Mannen	6.649	110	1.511	0	1.209	0	302	5.028
Vrouwen	9.663	0	465	0	465	0	0	9.199
Ander								
<b>Totaal</b>	<b>161.700</b>	<b>698</b>	<b>25.713</b>	<b>353</b>	<b>19.609</b>	<b>1.681</b>	<b>4.071</b>	<b>135.289</b>
Mannen	98.958	606	22.052	253	16.451	1.576	3.772	76.300
Vrouwen	62.742	92	3.661	99	3.158	105	299	58.989

Sectie van de NACE										
sector										
G	H	I	J	K	L	M	N	O	P en Q	Woonplaats
<b>België</b>										
<b>Algemeen totaal</b>										
<b>113.455</b>	<b>39.526</b>	<b>112.302</b>	<b>37.175</b>	<b>71.427</b>	<b>130.166</b>	<b>64.214</b>	<b>182.133</b>	<b>39.006</b>	<b>15.099</b>	<b>Totaal</b>
<b>55.496</b>	<b>22.232</b>	<b>93.505</b>	<b>22.929</b>	<b>46.820</b>	<b>83.634</b>	<b>25.910</b>	<b>31.231</b>	<b>23.531</b>	<b>7.757</b>	<b>Mannen</b>
<b>57.958</b>	<b>17.294</b>	<b>18.797</b>	<b>14.246</b>	<b>24.607</b>	<b>46.532</b>	<b>38.303</b>	<b>150.902</b>	<b>15.475</b>	<b>7.343</b>	<b>Vrouwen</b>
Ploegenstelsel 2 ploegen										
<b>13.420</b>	<b>3.752</b>	<b>12.059</b>	<b>979</b>	<b>4.542</b>	<b>6.649</b>	<b>2.355</b>	<b>25.386</b>	<b>2.322</b>	<b>608</b>	<b>Totaal</b>
6.119	2.097	9.117	772	3.311	5.073	1.207	3.747	1.373	279	Mannen
7.301	1.655	2.942	206	1.231	1.576	1.149	21.639	949	329	Vrouwen
Ploegenstelsel 3 ploegen										
<b>3.458</b>	<b>1.274</b>	<b>9.575</b>	<b>446</b>	<b>1.951</b>	<b>8.571</b>	<b>923</b>	<b>27.107</b>	<b>714</b>	<b>238</b>	<b>Totaal</b>
1.688	506	8.737	111	1.383	6.693	310	3.754	478	106	Mannen
1.769	768	838	335	569	1.878	614	23.353	236	132	Vrouwen
Ploegenstelsel 4 ploegen										
<b>783</b>	<b>463</b>	<b>5.090</b>	<b>0</b>	<b>1.234</b>	<b>5.148</b>	<b>0</b>	<b>11.789</b>	<b>349</b>	<b>0</b>	<b>Totaal</b>
286	463	4.723	0	1.038	4.121	0	2.708	173	0	Mannen
498	0	367	0	196	1.026	0	9.081	176	0	Vrouwen
Variabel uurrooster ( werknemer )										
<b>27.251</b>	<b>3.643</b>	<b>18.307</b>	<b>23.472</b>	<b>33.420</b>	<b>54.711</b>	<b>18.168</b>	<b>17.718</b>	<b>11.060</b>	<b>7.089</b>	<b>Totaal</b>
18.345	2.293	13.588	14.311	21.569	29.408	8.530	5.429	6.409	4.066	Mannen
8.907	1.350	4.719	9.161	11.851	25.303	9.638	12.289	4.650	3.023	Vrouwen
Flexibel uurrooster ( werkgever )										
<b>50.731</b>	<b>20.124</b>	<b>44.712</b>	<b>7.403</b>	<b>17.780</b>	<b>34.862</b>	<b>21.745</b>	<b>70.976</b>	<b>16.058</b>	<b>4.569</b>	<b>Totaal</b>
19.873	10.796	36.731	4.429	11.778	24.782	7.503	9.944	9.633	1.930	Mannen
30.858	9.328	7.981	2.975	6.002	10.081	14.243	61.032	6.425	2.639	Vrouwen
Onderbroken uurrooster										
<b>1.287</b>	<b>2.279</b>	<b>1.623</b>	<b>103</b>	<b>621</b>	<b>1.032</b>	<b>1.374</b>	<b>5.695</b>	<b>178</b>	<b>34</b>	<b>Totaal</b>
469	1.089	1.479	73	320	599	226	739	0	34	Mannen
819	1.190	144	31	301	433	1.148	4.956	178	0	Vrouwen
Ander										
<b>16.524</b>	<b>7.991</b>	<b>20.936</b>	<b>4.770</b>	<b>11.878</b>	<b>19.193</b>	<b>19.647</b>	<b>23.463</b>	<b>8.325</b>	<b>2.562</b>	<b>Totaal</b>
8.717	4.988	19.130	3.232	7.421	12.958	8.135	4.911	5.466	1.342	Mannen
7.807	3.003	1.806	1.538	4.457	6.235	11.512	18.552	2.859	1.220	Vrouwen

**Ploegwerk, economische activiteit NACE, geslacht en woonplaats (vervolg)**

Woonplaats	Sectie van de NACE							
	Totaal activiteiten	Primaire sector	Totaal secundaire sector	Secundaire sector				Tertiaire
		A en B		C	D	E	F	Totaal tertiaire sector
<b>Brussels Hoofdstedelijk Gewest</b>								
<b>Algemeen totaal</b>								
<b>Totaal</b>	<b>88.463</b>	<b>0</b>	<b>7.051</b>	<b>71</b>	<b>5.096</b>	<b>294</b>	<b>1.589</b>	<b>81.412</b>
<b>Mannen</b>	<b>51.224</b>	<b>0</b>	<b>5.297</b>	<b>71</b>	<b>3.820</b>	<b>212</b>	<b>1.194</b>	<b>45.928</b>
<b>Vrouwen</b>	<b>37.239</b>	<b>0</b>	<b>1.754</b>	<b>0</b>	<b>1.276</b>	<b>83</b>	<b>395</b>	<b>35.485</b>
Ploegenstelsel 2 ploegen								
<b>Totaal</b>	<b>7.307</b>	<b>0</b>	<b>890</b>	<b>0</b>	<b>744</b>	<b>0</b>	<b>146</b>	<b>6.417</b>
Mannen	<b>4.446</b>	<b>0</b>	<b>746</b>	0	674	0	73	<b>3.699</b>
Vrouwen	<b>2.861</b>	<b>0</b>	<b>143</b>	0	70	0	73	<b>2.718</b>
Ploegenstelsel 3 ploegen								
<b>Totaal</b>	<b>4.371</b>	<b>0</b>	<b>423</b>	<b>0</b>	<b>423</b>	<b>0</b>	<b>0</b>	<b>3.948</b>
Mannen	<b>1.861</b>	<b>0</b>	<b>352</b>	0	352	0	0	<b>1.510</b>
Vrouwen	<b>2.509</b>	<b>0</b>	<b>71</b>	0	71	0	0	<b>2.438</b>
Ploegenstelsel 4 ploegen								
<b>Totaal</b>	<b>1.591</b>	<b>0</b>	<b>209</b>	<b>0</b>	<b>209</b>	<b>0</b>	<b>0</b>	<b>1.382</b>
Mannen	<b>1.179</b>	<b>0</b>	<b>209</b>	0	209	0	0	<b>970</b>
Vrouwen	<b>412</b>	<b>0</b>	<b>0</b>	0	0	0	0	<b>412</b>
Variabel uurrooster ( werknemer)								
<b>Totaal</b>	<b>31.589</b>	<b>0</b>	<b>3.850</b>	<b>71</b>	<b>3.077</b>	<b>223</b>	<b>479</b>	<b>27.739</b>
Mannen	<b>19.032</b>	<b>0</b>	<b>2.596</b>	71	2.160	140	225	<b>16.435</b>
Vrouwen	<b>12.557</b>	<b>0</b>	<b>1.253</b>	0	917	83	254	<b>11.304</b>
Flexibel uurrooster ( werkgever )								
<b>Totaal</b>	<b>26.950</b>	<b>0</b>	<b>984</b>	<b>0</b>	<b>303</b>	<b>71</b>	<b>610</b>	<b>25.966</b>
Mannen	<b>15.218</b>	<b>0</b>	<b>899</b>	0	217	71	610	<b>14.319</b>
Vrouwen	<b>11.733</b>	<b>0</b>	<b>85</b>	0	85	0	0	<b>11.648</b>
Onderbroken uurrooster								
<b>Totaal</b>	<b>1.219</b>	<b>0</b>	<b>0</b>	<b>0</b>	<b>0</b>	<b>0</b>	<b>0</b>	<b>1.219</b>
Mannen	<b>524</b>	<b>0</b>	<b>0</b>	0	0	0	0	<b>524</b>
Vrouwen	<b>694</b>	<b>0</b>	<b>0</b>	0	0	0	0	<b>694</b>
Ander								
<b>Totaal</b>	<b>15.436</b>	<b>0</b>	<b>695</b>	<b>0</b>	<b>340</b>	<b>0</b>	<b>354</b>	<b>14.742</b>
Mannen	<b>8.965</b>	<b>0</b>	<b>494</b>	0	208	0	286	<b>8.471</b>
Vrouwen	<b>6.472</b>	<b>0</b>	<b>201</b>	0	133	0	68	<b>6.271</b>

Sectie van de NACE										
sector										
G	H	I	J	K	L	M	N	O	P en Q	Woonplaats
<b>Brussels Hoofdstedelijk Gewest</b>										
<b>Algemeen totaal</b>										
<b>9.064</b>	<b>6.875</b>	<b>7.289</b>	<b>3.824</b>	<b>11.918</b>	<b>9.967</b>	<b>8.188</b>	<b>11.636</b>	<b>5.333</b>	<b>7.319</b>	<b>Totaal</b>
<b>4.830</b>	<b>4.385</b>	<b>6.442</b>	<b>2.383</b>	<b>7.999</b>	<b>5.848</b>	<b>3.331</b>	<b>3.452</b>	<b>3.442</b>	<b>3.816</b>	<b>Mannen</b>
<b>4.234</b>	<b>2.490</b>	<b>846</b>	<b>1.441</b>	<b>3.919</b>	<b>4.119</b>	<b>4.858</b>	<b>8.183</b>	<b>1.891</b>	<b>3.503</b>	<b>Vrouwen</b>
Ploegenstelsel 2 ploegen										
<b>650</b>	<b>1.113</b>	<b>723</b>	<b>0</b>	<b>617</b>	<b>664</b>	<b>298</b>	<b>1.726</b>	<b>393</b>	<b>233</b>	<b>Totaal</b>
424	706	640	0	553	396	162	502	315	0	Mannen
227	407	83	0	64	268	136	1.224	78	233	Vrouwen
Ploegenstelsel 3 ploegen										
<b>412</b>	<b>412</b>	<b>510</b>	<b>0</b>	<b>140</b>	<b>295</b>	<b>289</b>	<b>1.822</b>	<b>67</b>	<b>0</b>	<b>Totaal</b>
209	266	426	0	0	206	71	265	67	0	Mannen
204	146	84	0	140	89	218	1.558	0	0	Vrouwen
Ploegenstelsel 4 ploegen										
<b>143</b>	<b>0</b>	<b>543</b>	<b>0</b>	<b>208</b>	<b>198</b>	<b>0</b>	<b>220</b>	<b>70</b>	<b>0</b>	<b>Totaal</b>
80	0	543	0	74	125	0	148	0	0	Mannen
63	0	0	0	134	73	0	73	70	0	Vrouwen
Variabel uurrooster ( werknemer )										
<b>2.284</b>	<b>868</b>	<b>1.351</b>	<b>2.110</b>	<b>6.010</b>	<b>4.856</b>	<b>2.566</b>	<b>1.790</b>	<b>1.842</b>	<b>4.060</b>	<b>Totaal</b>
1.582	504	1.023	1.166	4.271	2.561	1.294	600	1.151	2.283	Mannen
702	364	328	944	1.739	2.296	1.272	1.190	691	1.777	Vrouwen
Flexibel uurrooster ( werkgever )										
<b>3.825</b>	<b>3.087</b>	<b>2.383</b>	<b>944</b>	<b>2.815</b>	<b>2.400</b>	<b>3.021</b>	<b>3.827</b>	<b>1.855</b>	<b>1.809</b>	<b>Totaal</b>
1.651	1.956	2.325	600	2.109	1.622	818	1.163	1.222	854	Mannen
2.174	1.131	58	344	706	778	2.204	2.664	634	955	Vrouwen
Onderbroken uurrooster										
<b>134</b>	<b>310</b>	<b>62</b>	<b>73</b>	<b>218</b>	<b>205</b>	<b>153</b>	<b>64</b>	<b>0</b>	<b>0</b>	<b>Totaal</b>
0	171	62	73	78	141	0	0	0	0	Mannen
134	138	0	0	140	65	153	64	0	0	Vrouwen
Ander										
<b>1.615</b>	<b>1.085</b>	<b>1.715</b>	<b>697</b>	<b>1.911</b>	<b>1.348</b>	<b>1.861</b>	<b>2.187</b>	<b>1.106</b>	<b>1.217</b>	<b>Totaal</b>
885	781	1.422	545	914	797	985	775	687	679	Mannen
730	304	293	152	997	552	876	1.412	419	538	Vrouwen

**Ploegwerk, economische activiteit NACE, geslacht en woonplaats (vervolg)**

Woonplaats	Totaal activiteiten	Sectie van de NACE						Totaal tertiaire sector
		Primaire sector	Secundaire sector				Tertiaire	
		A en B	Totaal secundaire sector	C	D	E	F	
<b>Vlaams Gewest</b>								
<b>Algemeen totaal</b>								
<b>Totaal</b>	<b>730.366</b>	<b>3.665</b>	<b>211.949</b>	<b>558</b>	<b>187.057</b>	<b>5.726</b>	<b>18.608</b>	<b>514.752</b>
<b>Mannen</b>	<b>435.862</b>	<b>1.834</b>	<b>174.328</b>	<b>458</b>	<b>151.780</b>	<b>4.690</b>	<b>17.400</b>	<b>259.700</b>
<b>Vrouwen</b>	<b>294.505</b>	<b>1.831</b>	<b>37.621</b>	<b>99</b>	<b>35.277</b>	<b>1.036</b>	<b>1.208</b>	<b>255.052</b>
Ploegenstelsel 2 ploegen								
<b>Totaal</b>	<b>114.568</b>	<b>0</b>	<b>68.671</b>	<b>0</b>	<b>67.486</b>	<b>0</b>	<b>1.185</b>	<b>45.897</b>
Mannen	73.927	0	53.549	0	52.512	0	1.037	20.378
Vrouwen	40.640	0	15.122	0	14.974	0	147	25.519
Ploegenstelsel 3 ploegen								
<b>Totaal</b>	<b>61.115</b>	<b>0</b>	<b>31.498</b>	<b>0</b>	<b>30.828</b>	<b>352</b>	<b>318</b>	<b>29.618</b>
Mannen	43.667	0	29.702	0	29.032	352	318	13.965
Vrouwen	17.449	0	1.796	0	1.796	0	0	15.653
Ploegenstelsel 4 ploegen								
<b>Totaal</b>	<b>32.740</b>	<b>0</b>	<b>14.390</b>	<b>106</b>	<b>13.660</b>	<b>383</b>	<b>241</b>	<b>18.350</b>
Mannen	23.366	0	13.851	106	13.121	383	241	9.515
Vrouwen	9.374	0	539	0	539	0	0	8.835
Variabel uurrooster ( werknemer)								
<b>Totaal</b>	<b>187.561</b>	<b>681</b>	<b>40.092</b>	<b>113</b>	<b>33.097</b>	<b>2.706</b>	<b>4.175</b>	<b>146.788</b>
Mannen	113.543	340	28.883	113	23.391	1.950	3.430	84.319
Vrouwen	74.018	340	11.209	0	9.707	757	746	62.469
Flexibel uurrooster ( werkgever )								
<b>Totaal</b>	<b>224.518</b>	<b>2.420</b>	<b>37.221</b>	<b>97</b>	<b>26.262</b>	<b>1.171</b>	<b>9.691</b>	<b>184.876</b>
Mannen	116.991	1.022	31.540	97	20.840	996	9.607	84.429
Vrouwen	107.527	1.399	5.680	0	5.422	174	84	100.448
Onderbroken uurrooster								
<b>Totaal</b>	<b>8.575</b>	<b>0</b>	<b>1.624</b>	<b>0</b>	<b>1.322</b>	<b>0</b>	<b>302</b>	<b>6.951</b>
Mannen	3.508	0	1.383	0	1.081	0	302	2.125
Vrouwen	5.068	0	241	0	241	0	0	4.827
Ander								
<b>Totaal</b>	<b>101.291</b>	<b>564</b>	<b>18.453</b>	<b>241</b>	<b>14.403</b>	<b>1.114</b>	<b>2.696</b>	<b>82.273</b>
Mannen	60.861	472	15.419	141	11.804	1.009	2.465	44.969
Vrouwen	40.430	92	3.034	99	2.598	105	231	37.304



Sectie van de NACE										
sector										
G	H	I	J	K	L	M	N	O	P en Q	Woonplaats
<b>Vlaams Gewest</b>										
<b>Algemeen totaal</b>										
<b>74.515</b>	<b>21.587</b>	<b>77.773</b>	<b>25.311</b>	<b>47.055</b>	<b>80.005</b>	<b>37.808</b>	<b>120.272</b>	<b>25.304</b>	<b>5.121</b>	<b>Totaal</b>
<b>36.609</b>	<b>11.636</b>	<b>62.075</b>	<b>15.387</b>	<b>30.448</b>	<b>50.152</b>	<b>15.950</b>	<b>19.448</b>	<b>14.868</b>	<b>3.127</b>	<b>Mannen</b>
<b>37.907</b>	<b>9.951</b>	<b>15.699</b>	<b>9.923</b>	<b>16.607</b>	<b>29.853</b>	<b>21.858</b>	<b>100.824</b>	<b>10.436</b>	<b>1.994</b>	<b>Vrouwen</b>
Ploegenstelsel 2 ploegen										
<b>8.354</b>	<b>1.469</b>	<b>9.781</b>	<b>920</b>	<b>2.937</b>	<b>3.280</b>	<b>1.090</b>	<b>16.348</b>	<b>1.386</b>	<b>332</b>	<b>Totaal</b>
3.525	828	7.156	714	1.955	2.395	562	2.360	647	236	Mannen
4.829	641	2.625	206	982	886	528	13.988	738	96	Vrouwen
Ploegenstelsel 3 ploegen										
<b>1.494</b>	<b>238</b>	<b>6.233</b>	<b>255</b>	<b>1.407</b>	<b>4.775</b>	<b>216</b>	<b>14.267</b>	<b>495</b>	<b>238</b>	<b>Totaal</b>
805	128	5.721	111	1.055	3.550	0	2.196	292	106	Mannen
688	110	512	144	352	1.225	216	12.070	203	132	Vrouwen
Ploegenstelsel 4 ploegen										
<b>543</b>	<b>356</b>	<b>3.504</b>	<b>0</b>	<b>816</b>	<b>3.401</b>	<b>0</b>	<b>9.530</b>	<b>199</b>	<b>0</b>	<b>Totaal</b>
108	356	3.295	0	816	2.727	0	2.120	92	0	Mannen
434	0	209	0	0	675	0	7.410	107	0	Vrouwen
Variabel uurrooster ( werknemer)										
<b>19.934</b>	<b>1.553</b>	<b>13.854</b>	<b>16.999</b>	<b>23.141</b>	<b>36.762</b>	<b>12.692</b>	<b>11.692</b>	<b>7.649</b>	<b>2.511</b>	<b>Totaal</b>
13.606	921	9.837	10.210	14.568	19.358	6.011	3.665	4.592	1.550	Mannen
6.327	633	4.016	6.789	8.573	17.405	6.681	8.027	3.057	961	Vrouwen
Flexibel uurrooster ( werkgever )										
<b>32.404</b>	<b>12.250</b>	<b>31.445</b>	<b>4.392</b>	<b>12.184</b>	<b>21.141</b>	<b>10.922</b>	<b>48.737</b>	<b>9.906</b>	<b>1.496</b>	<b>Totaal</b>
12.551	6.139	24.432	2.609	7.866	14.906	4.133	5.636	5.354	802	Mannen
19.852	6.111	7.013	1.782	4.319	6.236	6.788	43.100	4.552	694	Vrouwen
Onderbroken uurrooster										
<b>695</b>	<b>629</b>	<b>601</b>	<b>0</b>	<b>185</b>	<b>725</b>	<b>202</b>	<b>3.829</b>	<b>85</b>	<b>0</b>	<b>Totaal</b>
244	229	458	0	80	424	0	689	0	0	Mannen
451	400	144	0	105	301	202	3.140	85	0	Vrouwen
Ander										
<b>11.093</b>	<b>5.091</b>	<b>12.355</b>	<b>2.744</b>	<b>6.385</b>	<b>9.920</b>	<b>12.686</b>	<b>15.870</b>	<b>5.585</b>	<b>544</b>	<b>Totaal</b>
5.768	3.034	11.175	1.743	4.108	6.793	5.244	2.781	3.891	432	Mannen
5.325	2.057	1.179	1.001	2.277	3.127	7.442	13.089	1.694	112	Vrouwen

**Ploegwerk, economische activiteit NACE, geslacht en woonplaats (vervolg en einde)**

Woonplaats	Totaal activiteiten	Sectie van de NACE						Totaal tertiaire sector
		Primaire sector	Secundaire sector				Totaal tertiaire sector	
		A en B	Totaal secundaire sector	C	D	E	F	
<b>Waals Gewest</b>								
<b>Algemeen totaal</b>								
<b>Totaal</b>	<b>267.196</b>	<b>1.797</b>	<b>57.062</b>	<b>940</b>	<b>47.883</b>	<b>2.423</b>	<b>5.817</b>	<b>208.337</b>
<b>Mannen</b>	<b>159.146</b>	<b>1.657</b>	<b>50.071</b>	<b>940</b>	<b>41.496</b>	<b>2.044</b>	<b>5.592</b>	<b>107.418</b>
<b>Vrouwen</b>	<b>108.050</b>	<b>140</b>	<b>6.991</b>	<b>0</b>	<b>6.387</b>	<b>379</b>	<b>225</b>	<b>100.919</b>
Ploegenstelsel 2 ploegen								
<b>Totaal</b>	<b>32.524</b>	<b>39</b>	<b>12.726</b>	<b>295</b>	<b>11.983</b>	<b>57</b>	<b>390</b>	<b>19.759</b>
Mannen	19.119	39	10.063	295	9.377	0	390	9.017
Vrouwen	13.405	0	2.664	0	2.606	57	0	10.742
Ploegenstelsel 3 ploegen								
<b>Totaal</b>	<b>34.392</b>	<b>0</b>	<b>13.698</b>	<b>208</b>	<b>12.392</b>	<b>568</b>	<b>530</b>	<b>20.694</b>
Mannen	21.556	0	13.263	208	11.957	568	530	8.292
Vrouwen	12.836	0	435	0	435	0	0	12.401
Ploegenstelsel 4 ploegen								
<b>Totaal</b>	<b>10.351</b>	<b>0</b>	<b>5.228</b>	<b>0</b>	<b>4.963</b>	<b>143</b>	<b>121</b>	<b>5.124</b>
Mannen	8.254	0	5.228	0	4.963	143	121	3.026
Vrouwen	2.097	0	0	0	0	0	0	2.097
Variabel uurrooster ( werknemer)								
<b>Totaal</b>	<b>48.155</b>	<b>599</b>	<b>7.244</b>	<b>140</b>	<b>5.964</b>	<b>500</b>	<b>640</b>	<b>40.312</b>
Mannen	29.341	512	5.636	140	4.825	178	493	23.193
Vrouwen	18.814	87	1.608	0	1.139	322	147	17.119
Flexibel uurrooster ( werkgever )								
<b>Totaal</b>	<b>90.283</b>	<b>915</b>	<b>11.249</b>	<b>184</b>	<b>7.363</b>	<b>588</b>	<b>3.114</b>	<b>78.118</b>
Mannen	49.128	863	9.615	184	5.806	588	3.036	38.650
Vrouwen	41.155	52	1.635	0	1.557	0	78	39.468
Onderbroken uurrooster								
<b>Totaal</b>	<b>6.518</b>	<b>110</b>	<b>352</b>	<b>0</b>	<b>352</b>	<b>0</b>	<b>0</b>	<b>6.056</b>
Mannen	2.617	110	128	0	128	0	0	2.379
Vrouwen	3.901	0	224	0	224	0	0	3.678
Ander								
<b>Totaal</b>	<b>44.973</b>	<b>134</b>	<b>6.565</b>	<b>112</b>	<b>4.866</b>	<b>567</b>	<b>1.021</b>	<b>38.274</b>
Mannen	29.132	134	6.138	112	4.439	567	1.021	22.860
Vrouwen	15.841	0	426	0	426	0	0	15.414

Sectie van de NACE										
sector										
G	H	I	J	K	L	M	N	O	P en Q	Woonplaats
<b>Waals Gewest</b>										
<b>Algemeen totaal</b>										
<b>29.876</b>	<b>11.064</b>	<b>27.240</b>	<b>8.040</b>	<b>12.453</b>	<b>40.194</b>	<b>18.217</b>	<b>50.225</b>	<b>8.369</b>	<b>2.660</b>	<b>Totaal</b>
<b>14.058</b>	<b>6.211</b>	<b>24.989</b>	<b>5.158</b>	<b>8.372</b>	<b>27.634</b>	<b>6.630</b>	<b>8.331</b>	<b>5.221</b>	<b>814</b>	<b>Mannen</b>
<b>15.817</b>	<b>4.853</b>	<b>2.252</b>	<b>2.882</b>	<b>4.081</b>	<b>12.560</b>	<b>11.587</b>	<b>41.894</b>	<b>3.148</b>	<b>1.846</b>	<b>Vrouwen</b>
Ploegenstelsel 2 ploegen										
<b>4.416</b>	<b>1.171</b>	<b>1.554</b>	<b>58</b>	<b>989</b>	<b>2.705</b>	<b>967</b>	<b>7.312</b>	<b>543</b>	<b>42</b>	<b>Totaal</b>
2.170	563	1.321	58	803	2.282	482	885	410	42	Mannen
2.246	608	234	0	186	423	485	6.427	133	0	Vrouwen
Ploegenstelsel 3 ploegen										
<b>1.552</b>	<b>624</b>	<b>2.832</b>	<b>191</b>	<b>404</b>	<b>3.501</b>	<b>419</b>	<b>11.019</b>	<b>152</b>	<b>0</b>	<b>Totaal</b>
674	112	2.590	0	328	2.937	238	1.293	120	0	Mannen
878	512	242	191	77	564	180	9.725	32	0	Vrouwen
Ploegenstelsel 4 ploegen										
<b>98</b>	<b>106</b>	<b>1.043</b>	<b>0</b>	<b>210</b>	<b>1.548</b>	<b>0</b>	<b>2.038</b>	<b>80</b>	<b>0</b>	<b>Totaal</b>
98	106	885	0	148	1.269	0	440	80	0	Mannen
0	0	158	0	62	279	0	1.598	0	0	Vrouwen
Variabel uurrooster ( werknemer)										
<b>5.033</b>	<b>1.221</b>	<b>3.102</b>	<b>4.363</b>	<b>4.269</b>	<b>13.092</b>	<b>2.910</b>	<b>4.235</b>	<b>1.568</b>	<b>517</b>	<b>Totaal</b>
3.156	868	2.727	2.936	2.730	7.489	1.225	1.163	666	233	Mannen
1.877	353	375	1.428	1.539	5.603	1.685	3.072	902	285	Vrouwen
Flexibel uurrooster ( werkgever )										
<b>14.502</b>	<b>4.786</b>	<b>10.884</b>	<b>2.067</b>	<b>2.781</b>	<b>11.321</b>	<b>7.802</b>	<b>18.412</b>	<b>4.297</b>	<b>1.264</b>	<b>Totaal</b>
5.671	2.700	9.974	1.219	1.803	8.255	2.551	3.145	3.058	274	Mannen
8.832	2.086	909	848	978	3.067	5.251	15.268	1.240	991	Vrouwen
Onderbroken uurrooster										
<b>458</b>	<b>1.340</b>	<b>959</b>	<b>31</b>	<b>218</b>	<b>102</b>	<b>1.018</b>	<b>1.803</b>	<b>94</b>	<b>34</b>	<b>Totaal</b>
225	689	959	0	162	34	226	50	0	34	Mannen
233	652	0	31	56	68	792	1.753	94	0	Vrouwen
Ander										
<b>3.816</b>	<b>1.815</b>	<b>6.866</b>	<b>1.329</b>	<b>3.581</b>	<b>7.924</b>	<b>5.101</b>	<b>5.406</b>	<b>1.634</b>	<b>801</b>	<b>Totaal</b>
2.064	1.173	6.532	945	2.398	5.368	1.907	1.355	887	231	Mannen
1.752	642	334	385	1.183	2.556	3.194	4.051	747	570	Vrouwen

**Ploegwerk, economische activiteit NACE, geslacht en werkplaats (buitenland)**

Werkplaats	Sectie van de NACE							
	Totaal activiteiten	Primaire sector	Secundaire sector				Tertiaire	
		A en B	Totaal secundaire sector	C	D	E	F	Totaal tertiaire sector
<b>België</b>								
<b>Algemeen totaal</b>								
Totaal	1.052.532	5.305	265.403	1.427	231.062	8.205	24.709	781.823
Mannen	622.615	3.334	220.349	1.328	189.318	6.706	22.997	398.932
Vrouwen	429.917	1.971	45.054	99	41.744	1.498	1.713	382.892
Ploegenstelsel 2 ploegen								
Totaal	150.510	39	79.762	295	77.763	57	1.647	70.709
Mannen	94.304	39	61.984	295	60.262	0	1.427	32.281
Vrouwen	56.206	0	17.778	0	17.501	57	220	38.427
Ploegenstelsel 3 ploegen								
Totaal	96.954	0	43.980	208	42.210	888	674	52.973
Mannen	65.140	0	41.764	208	39.993	888	674	23.377
Vrouwen	31.813	0	2.217	0	2.217	0	0	29.597
Ploegenstelsel 4 ploegen								
Totaal	43.365	0	18.922	106	18.056	397	363	24.443
Mannen	31.638	0	18.383	106	17.518	397	363	13.254
Vrouwen	11.728	0	539	0	539	0	0	11.189
Variabel uurrooster ( werknemer)								
Totaal	259.446	1.161	48.894	325	40.198	3.429	4.942	209.390
Mannen	156.254	734	35.377	325	28.951	2.268	3.833	120.143
Vrouwen	103.192	427	13.517	0	11.247	1.161	1.109	89.247
Flexibel uurrooster ( werkgever )								
Totaal	330.797	3.297	47.388	282	32.410	1.830	12.867	280.112
Mannen	174.627	1.846	40.416	282	25.696	1.655	12.783	132.365
Vrouwen	156.170	1.451	6.972	0	6.714	174	84	147.747
Ander								
Totaal	155.432	698	24.513	211	18.785	1.603	3.914	130.220
Mannen	94.195	606	20.947	112	15.722	1.498	3.615	72.642
Vrouwen	61.237	92	3.567	99	3.063	105	299	57.578
Onderbroken uurrooster								
Totaal	16.029	110	1.943	0	1.641	0	302	13.976
Mannen	6.457	110	1.478	0	1.176	0	302	4.869
Vrouwen	9.572	0	465	0	465	0	0	9.107

uitgezonderd)

## Sectie van de NACE

sector

G	H	I	J	K	L	M	N	O	P en Q	Werkplaats
<b>België</b>										
<b>Algemeen totaal</b>										
<b>110.148</b>	<b>38.380</b>	<b>107.505</b>	<b>35.792</b>	<b>68.094</b>	<b>129.475</b>	<b>63.054</b>	<b>177.131</b>	<b>37.537</b>	<b>14.707</b>	<b>Totaal</b>
<b>53.553</b>	<b>21.302</b>	<b>89.314</b>	<b>21.887</b>	<b>44.471</b>	<b>82.943</b>	<b>25.373</b>	<b>30.087</b>	<b>22.576</b>	<b>7.425</b>	<b>Mannen</b>
<b>56.596</b>	<b>17.078</b>	<b>18.191</b>	<b>13.905</b>	<b>23.623</b>	<b>46.532</b>	<b>37.681</b>	<b>147.044</b>	<b>14.961</b>	<b>7.282</b>	<b>Vrouwen</b>
Ploegenstelsel 2 ploegen										
<b>13.091</b>	<b>3.752</b>	<b>11.906</b>	<b>899</b>	<b>4.321</b>	<b>6.649</b>	<b>2.267</b>	<b>24.976</b>	<b>2.283</b>	<b>565</b>	<b>Totaal</b>
6.021	2.097	8.964	692	3.128	5.073	1.118	3.619	1.334	236	Mannen
7.070	1.655	2.942	206	1.193	1.576	1.149	21.357	949	329	Vrouwen
Ploegenstelsel 3 ploegen										
<b>3.269</b>	<b>1.274</b>	<b>9.267</b>	<b>446</b>	<b>1.919</b>	<b>8.571</b>	<b>923</b>	<b>26.352</b>	<b>714</b>	<b>238</b>	<b>Totaal</b>
1.579	506	8.521	111	1.350	6.693	310	3.721	478	106	Mannen
1.689	768	745	335	569	1.878	614	22.631	236	132	Vrouwen
Ploegenstelsel 4 ploegen										
<b>663</b>	<b>356</b>	<b>5.090</b>	<b>0</b>	<b>1.234</b>	<b>5.148</b>	<b>0</b>	<b>11.637</b>	<b>315</b>	<b>0</b>	<b>Totaal</b>
286	356	4.723	0	1.038	4.121	0	2.591	139	0	Mannen
377	0	367	0	196	1.026	0	9.046	176	0	Vrouwen
Variabel uurrooster ( werknemer)										
<b>26.155</b>	<b>3.488</b>	<b>17.769</b>	<b>23.025</b>	<b>32.047</b>	<b>54.403</b>	<b>17.674</b>	<b>17.296</b>	<b>10.722</b>	<b>6.811</b>	<b>Totaal</b>
17.460	2.138	13.080	14.045	20.689	29.100	8.194	5.241	6.348	3.849	Mannen
8.695	1.350	4.688	8.980	11.358	25.303	9.480	12.055	4.375	2.962	Vrouwen
Flexibel uurrooster ( werkgever )										
<b>49.738</b>	<b>19.397</b>	<b>42.550</b>	<b>6.641</b>	<b>16.938</b>	<b>34.638</b>	<b>21.386</b>	<b>68.800</b>	<b>15.493</b>	<b>4.531</b>	<b>Totaal</b>
19.371	10.286	35.051	3.796	11.127	24.557	7.503	9.577	9.206	1.892	Mannen
30.367	9.112	7.499	2.845	5.810	10.081	13.884	59.223	6.287	2.639	Vrouwen
Ander										
<b>15.979</b>	<b>7.889</b>	<b>19.335</b>	<b>4.709</b>	<b>11.014</b>	<b>19.034</b>	<b>19.430</b>	<b>22.436</b>	<b>7.832</b>	<b>2.562</b>	<b>Totaal</b>
8.401	4.887	17.530	3.171	6.819	12.800	8.023	4.599	5.072	1.342	Mannen
7.578	3.003	1.806	1.538	4.195	6.235	11.407	17.837	2.760	1.220	Vrouwen
Onderbroken uurrooster										
<b>1.253</b>	<b>2.222</b>	<b>1.589</b>	<b>73</b>	<b>621</b>	<b>1.032</b>	<b>1.374</b>	<b>5.634</b>	<b>178</b>	<b>0</b>	<b>Totaal</b>
435	1.033	1.445	73	320	599	226	739	0	0	Mannen
819	1.190	144	0	301	433	1.148	4.895	178	0	Vrouwen

**Ploegwerk, economische activiteit NACE, geslacht en werkplaats (buitenland)**

Werkplaats	Sectie van de NACE							
	Totaal activiteiten	Primaire sector	Secundaire sector				Tertiaire	
		A en B	Totaal secundaire sector	C	D	E	F	Totaal tertiaire sector
<b>Brussels Hoofdstedelijk Gewest</b>								
<b>Algemeen totaal</b>								
Totaal	180.303	0	15.719	408	11.534	1.759	2.018	164.585
Mannen	109.490	0	12.345	309	9.023	1.168	1.845	97.146
Vrouwen	70.813	0	3.374	99	2.511	591	173	67.439
Ploegenstelsel 2 ploegen								
Totaal	12.801	0	3.275	0	2.953	57	265	9.526
Mannen	8.727	0	2.993	0	2.728	0	265	5.734
Vrouwen	4.074	0	283	0	225	57	0	3.792
Ploegenstelsel 3 ploegen								
Totaal	6.868	0	376	0	376	0	0	6.492
Mannen	3.160	0	305	0	305	0	0	2.855
Vrouwen	3.709	0	71	0	71	0	0	3.638
Ploegenstelsel 4 ploegen								
Totaal	3.597	0	299	0	299	0	0	3.298
Mannen	2.771	0	299	0	299	0	0	2.472
Vrouwen	826	0	0	0	0	0	0	826
Variabel uurrooster ( werknemer)								
Totaal	81.375	0	7.062	211	4.788	1.381	682	74.313
Mannen	49.084	0	4.771	211	3.203	847	510	44.312
Vrouwen	32.291	0	2.291	0	1.584	534	173	30.000
Flexibel uurrooster ( werkgever )								
Totaal	45.017	0	2.726	97	1.566	195	867	42.291
Mannen	25.381	0	2.159	97	999	195	867	23.223
Vrouwen	19.636	0	567	0	567	0	0	19.068
Ander								
Totaal	29.094	0	1.980	99	1.552	126	204	27.114
Mannen	19.492	0	1.818	0	1.489	126	204	17.674
Vrouwen	9.602	0	162	99	63	0	0	9.440
Onderbroken uurrooster								
Totaal	1.550	0	0	0	0	0	0	1.550
Mannen	875	0	0	0	0	0	0	875
Vrouwen	675	0	0	0	0	0	0	675

uitgezonderd) - vervolg

Sectie van de NACE

sector

G	H	I	J	K	L	M	N	O	P en Q	Werkplaats
<b>Brussels Hoofdstedelijk Gewest</b>										
<b>Algemeen totaal</b>										
<b>15.471</b>	<b>8.089</b>	<b>15.161</b>	<b>18.361</b>	<b>20.790</b>	<b>36.090</b>	<b>11.736</b>	<b>18.778</b>	<b>9.776</b>	<b>10.334</b>	<b>Totaal</b>
<b>8.406</b>	<b>5.096</b>	<b>11.812</b>	<b>11.204</b>	<b>14.565</b>	<b>23.072</b>	<b>5.095</b>	<b>5.508</b>	<b>6.414</b>	<b>5.973</b>	<b>Mannen</b>
<b>7.065</b>	<b>2.993</b>	<b>3.349</b>	<b>7.157</b>	<b>6.225</b>	<b>13.018</b>	<b>6.640</b>	<b>13.270</b>	<b>3.362</b>	<b>4.360</b>	<b>Vrouwen</b>
Ploegenstelsel 2 ploegen										
<b>1.106</b>	<b>961</b>	<b>1.064</b>	<b>261</b>	<b>958</b>	<b>1.646</b>	<b>344</b>	<b>2.415</b>	<b>301</b>	<b>469</b>	<b>Totaal</b>
780	545	740	261	819	1.239	208	682	224	236	Mannen
326	416	324	0	139	408	136	1.733	78	233	Vrouwen
Ploegenstelsel 3 ploegen										
<b>456</b>	<b>412</b>	<b>1.101</b>	<b>389</b>	<b>488</b>	<b>799</b>	<b>289</b>	<b>2.385</b>	<b>67</b>	<b>106</b>	<b>Totaal</b>
252	266	897	111	238	611	71	235	67	106	Mannen
204	146	204	278	250	187	218	2.151	0	0	Vrouwen
Ploegenstelsel 4 ploegen										
<b>63</b>	<b>138</b>	<b>1.308</b>	<b>0</b>	<b>424</b>	<b>502</b>	<b>0</b>	<b>794</b>	<b>70</b>	<b>0</b>	<b>Totaal</b>
0	138	1.253	0	290	429	0	362	0	0	Mannen
63	0	55	0	134	73	0	431	70	0	Vrouwen
Variabel uurrooster ( werknemer)										
<b>5.680</b>	<b>1.191</b>	<b>4.807</b>	<b>12.505</b>	<b>9.481</b>	<b>22.543</b>	<b>4.704</b>	<b>3.987</b>	<b>3.777</b>	<b>5.637</b>	<b>Totaal</b>
3.863	624	3.139	7.469	6.616	12.925	2.608	1.355	2.437	3.277	Mannen
1.817	567	1.668	5.036	2.866	9.618	2.097	2.632	1.341	2.360	Vrouwen
Flexibel uurrooster ( werkgever )										
<b>5.075</b>	<b>3.514</b>	<b>4.049</b>	<b>2.985</b>	<b>5.170</b>	<b>5.865</b>	<b>3.477</b>	<b>6.024</b>	<b>3.608</b>	<b>2.522</b>	<b>Totaal</b>
1.692	2.217	3.312	1.829	3.684	4.325	849	1.697	2.269	1.348	Mannen
3.383	1.296	737	1.156	1.486	1.540	2.628	4.328	1.339	1.174	Vrouwen
Ander										
<b>2.881</b>	<b>1.501</b>	<b>2.833</b>	<b>2.147</b>	<b>4.020</b>	<b>4.402</b>	<b>2.768</b>	<b>3.011</b>	<b>1.953</b>	<b>1.599</b>	<b>Totaal</b>
1.676	1.072	2.471	1.460	2.810	3.275	1.359	1.127	1.418	1.006	Mannen
1.205	429	361	687	1.209	1.128	1.409	1.884	535	593	Vrouwen
Onderbroken uurrooster										
<b>209</b>	<b>372</b>	<b>0</b>	<b>73</b>	<b>248</b>	<b>333</b>	<b>153</b>	<b>162</b>	<b>0</b>	<b>0</b>	<b>Totaal</b>
143	234	0	73	108	268	0	50	0	0	Mannen
67	138	0	0	140	65	153	112	0	0	Vrouwen

**Ploegwerk, economische activiteit NACE, geslacht en werkplaats (buitenland)**

Werkplaats	Sectie van de NACE							
	Totaal activiteiten	Primaire sector	Secundaire sector				Tertiaire	
		A en B	Totaal secundaire sector	C	D	E	F	Totaal tertiaire sector
<b>Vlaams Gewest</b>								
<b>Algemeen totaal</b>								
Totaal	649.035	3.719	202.182	219	179.187	4.512	18.263	443.134
Mannen	385.926	1.888	166.110	219	145.094	3.866	16.931	217.928
Vrouwen	263.109	1.831	36.072	0	34.093	646	1.332	225.206
Ploegenstelsel 2 ploegen								
Totaal	108.992	0	66.023	0	64.912	0	1.111	42.969
Mannen	69.500	0	50.828	0	49.790	0	1.037	18.672
Vrouwen	39.492	0	15.195	0	15.122	0	73	24.297
Ploegenstelsel 3 ploegen								
Totaal	58.447	0	31.209	0	30.540	352	318	27.237
Mannen	42.115	0	29.386	0	28.716	352	318	12.729
Vrouwen	16.332	0	1.823	0	1.823	0	0	14.509
Ploegenstelsel 4 ploegen								
Totaal	30.815	0	14.053	106	13.419	287	241	16.761
Mannen	21.745	0	13.514	106	12.880	287	241	8.231
Vrouwen	9.070	0	539	0	539	0	0	8.531
Variabel uurrooster ( werknemer)								
Totaal	143.088	681	36.195	113	30.643	1.666	3.772	106.213
Mannen	86.599	340	25.967	113	21.658	1.300	2.896	60.291
Vrouwen	56.489	340	10.227	0	8.985	366	876	45.922
Flexibel uurrooster ( werkgever )								
Totaal	208.375	2.474	35.840	0	25.072	1.171	9.597	170.060
Mannen	109.543	1.075	30.589	0	20.080	996	9.514	77.879
Vrouwen	98.831	1.399	5.251	0	4.993	174	84	92.181
Ander								
Totaal	90.620	564	17.237	0	13.279	1.036	2.922	72.819
Mannen	52.862	472	14.443	0	10.889	931	2.622	37.947
Vrouwen	37.759	92	2.795	0	2.390	105	299	34.872
Onderbroken uurrooster								
Totaal	8.699	0	1.624	0	1.322	0	302	7.075
Mannen	3.563	0	1.383	0	1.081	0	302	2.180
Vrouwen	5.136	0	241	0	241	0	0	4.895



uitgezonderd) - vervolg

Sectie van de NACE

sector

G	H	I	J	K	L	M	N	O	P en Q	Werkplaats
<b>Vlaams Gewest</b>										
<b>Algemeen totaal</b>										
<b>69.383</b>	<b>20.359</b>	<b>71.565</b>	<b>13.793</b>	<b>39.271</b>	<b>60.414</b>	<b>33.704</b>	<b>111.539</b>	<b>20.692</b>	<b>2.415</b>	<b>Totaal</b>
<b>33.716</b>	<b>10.909</b>	<b>58.205</b>	<b>8.303</b>	<b>24.738</b>	<b>38.122</b>	<b>14.085</b>	<b>17.375</b>	<b>11.516</b>	<b>960</b>	<b>Mannen</b>
<b>35.667</b>	<b>9.451</b>	<b>13.360</b>	<b>5.490</b>	<b>14.533</b>	<b>22.292</b>	<b>19.618</b>	<b>94.164</b>	<b>9.176</b>	<b>1.456</b>	<b>Vrouwen</b>
Ploegenstelsel 2 ploegen										
<b>8.163</b>	<b>1.687</b>	<b>9.559</b>	<b>637</b>	<b>2.691</b>	<b>2.505</b>	<b>998</b>	<b>15.156</b>	<b>1.477</b>	<b>96</b>	<b>Totaal</b>
3.319	988	7.175	431	1.784	1.716	471	2.049	739	0	Mannen
4.844	699	2.384	206	906	789	528	13.106	738	96	Vrouwen
Ploegenstelsel 3 ploegen										
<b>1.433</b>	<b>238</b>	<b>5.684</b>	<b>57</b>	<b>1.044</b>	<b>4.546</b>	<b>216</b>	<b>13.392</b>	<b>495</b>	<b>132</b>	<b>Totaal</b>
694	128	5.243	0	756	3.420	0	2.196	292	0	Mannen
738	110	441	57	289	1.126	216	11.196	203	132	Vrouwen
Ploegenstelsel 4 ploegen										
<b>502</b>	<b>219</b>	<b>3.038</b>	<b>0</b>	<b>662</b>	<b>3.188</b>	<b>0</b>	<b>8.953</b>	<b>199</b>	<b>0</b>	<b>Totaal</b>
188	219	2.829	0	600	2.513	0	1.789	92	0	Mannen
314	0	209	0	62	675	0	7.164	107	0	Vrouwen
Variabel uurrooster ( werknemer)										
<b>16.663</b>	<b>1.422</b>	<b>11.079</b>	<b>8.244</b>	<b>19.784</b>	<b>22.777</b>	<b>10.188</b>	<b>9.615</b>	<b>5.459</b>	<b>980</b>	<b>Totaal</b>
11.166	992	8.230	5.134	12.264	11.625	4.514	2.867	3.057	442	Mannen
5.497	430	2.849	3.111	7.519	11.153	5.674	6.748	2.403	539	Vrouwen
Flexibel uurrooster ( werkgever )										
<b>31.824</b>	<b>11.402</b>	<b>29.949</b>	<b>2.925</b>	<b>9.780</b>	<b>18.712</b>	<b>10.136</b>	<b>46.040</b>	<b>8.406</b>	<b>885</b>	<b>Totaal</b>
13.072	5.522	23.871	1.577	6.344	13.215	4.164	5.456	4.349	308	Mannen
18.752	5.880	6.078	1.348	3.437	5.497	5.972	40.584	4.057	577	Vrouwen
Ander										
<b>10.035</b>	<b>4.719</b>	<b>11.592</b>	<b>1.928</b>	<b>5.048</b>	<b>8.088</b>	<b>11.963</b>	<b>14.554</b>	<b>4.570</b>	<b>322</b>	<b>Totaal</b>
5.032	2.787	10.337	1.162	2.833	5.336	4.936	2.328	2.988	211	Mannen
5.003	1.932	1.255	767	2.215	2.752	7.027	12.226	1.583	112	Vrouwen
Onderbroken uurrooster										
<b>763</b>	<b>672</b>	<b>664</b>	<b>0</b>	<b>263</b>	<b>597</b>	<b>202</b>	<b>3.829</b>	<b>85</b>	<b>0</b>	<b>Totaal</b>
244	272	520	0	158	297	0	689	0	0	Mannen
519	400	144	0	105	301	202	3.140	85	0	Vrouwen

**Ploegwerk, economische activiteit NACE, geslacht en werkplaats (buitenland)**

Werkplaats	Sectie van de NACE							
	Totaal activiteiten	Primaire sector	Secundaire sector				Tertiaire	
		A en B	Totaal secundaire sector	C	D	E	F	Totaal tertiaire sector
<b>Waals Gewest</b>								
<b>Algemeen totaal</b>								
Totaal	223.194	1.586	47.503	799	40.342	1.933	4.428	174.105
Mannen	127.198	1.447	41.894	799	35.202	1.672	4.221	83.857
Vrouwen	95.996	140	5.609	0	5.140	261	207	90.247
Ploegenstelsel 2 ploegen								
Totaal	28.717	39	10.464	295	9.898	0	271	18.214
Mannen	16.077	39	8.163	295	7.744	0	124	7.875
Vrouwen	12.639	0	2.301	0	2.153	0	147	10.339
Ploegenstelsel 3 ploegen								
Totaal	31.638	0	12.395	208	11.294	536	356	19.243
Mannen	19.866	0	12.073	208	10.972	536	356	7.793
Vrouwen	11.773	0	322	0	322	0	0	11.450
Ploegenstelsel 4 ploegen								
Totaal	8.953	0	4.570	0	4.339	110	121	4.383
Mannen	7.121	0	4.570	0	4.339	110	121	2.551
Vrouwen	1.832	0	0	0	0	0	0	1.832
Variabel uurrooster ( werknemer)								
Totaal	34.983	481	5.637	0	4.767	382	488	28.865
Mannen	20.571	394	4.638	0	4.090	121	428	15.540
Vrouwen	14.412	87	999	0	678	261	60	13.325
Flexibel uurrooster ( werkgever )								
Totaal	77.405	823	8.822	184	5.771	464	2.402	67.761
Mannen	39.702	771	7.668	184	4.617	464	2.402	31.263
Vrouwen	37.703	52	1.154	0	1.154	0	0	36.497
Ander								
Totaal	35.717	134	5.296	112	3.954	441	789	30.287
Mannen	21.841	134	4.686	112	3.344	441	789	17.021
Vrouwen	13.876	0	610	0	610	0	0	13.266
Onderbroken uurrooster								
Totaal	5.781	110	319	0	319	0	0	5.352
Mannen	2.020	110	96	0	96	0	0	1.814
Vrouwen	3.761	0	224	0	224	0	0	3.537

uitgezonderd) - vervolg en einde

Sectie van de NACE

sector

G	H	I	J	K	L	M	N	O	P en Q	Werkplaats
<b>Waals Gewest</b>										
<b>Algemeen totaal</b>										
<b>25.295</b>	<b>9.932</b>	<b>20.778</b>	<b>3.639</b>	<b>8.033</b>	<b>32.971</b>	<b>17.615</b>	<b>46.815</b>	<b>7.070</b>	<b>1.958</b>	<b>Totaal</b>
<b>11.431</b>	<b>5.297</b>	<b>19.297</b>	<b>2.381</b>	<b>5.168</b>	<b>21.749</b>	<b>6.193</b>	<b>7.205</b>	<b>4.646</b>	<b>492</b>	<b>Mannen</b>
<b>13.864</b>	<b>4.634</b>	<b>1.482</b>	<b>1.258</b>	<b>2.865</b>	<b>11.222</b>	<b>11.422</b>	<b>39.610</b>	<b>2.423</b>	<b>1.466</b>	<b>Vrouwen</b>
Ploegenstelsel 2 ploegen										
<b>3.822</b>	<b>1.103</b>	<b>1.283</b>	<b>0</b>	<b>672</b>	<b>2.498</b>	<b>924</b>	<b>7.406</b>	<b>505</b>	<b>0</b>	<b>Totaal</b>
1.922	563	1.050	0	524	2.118	439	888	372	0	Mannen
1.900	540	234	0	148	380	485	6.518	133	0	Vrouwen
Ploegenstelsel 3 ploegen										
<b>1.380</b>	<b>624</b>	<b>2.482</b>	<b>0</b>	<b>386</b>	<b>3.227</b>	<b>419</b>	<b>10.575</b>	<b>152</b>	<b>0</b>	<b>Totaal</b>
633	112	2.381	0	357	2.662	238	1.290	120	0	Mannen
747	512	100	0	30	564	180	9.284	32	0	Vrouwen
Ploegenstelsel 4 ploegen										
<b>98</b>	<b>0</b>	<b>743</b>	<b>0</b>	<b>148</b>	<b>1.458</b>	<b>0</b>	<b>1.890</b>	<b>46</b>	<b>0</b>	<b>Totaal</b>
98	0	640	0	148	1.179	0	440	46	0	Mannen
0	0	103	0	0	279	0	1.450	0	0	Vrouwen
Variabel uurrooster ( werknemer)										
<b>3.812</b>	<b>875</b>	<b>1.884</b>	<b>2.275</b>	<b>2.782</b>	<b>9.082</b>	<b>2.781</b>	<b>3.694</b>	<b>1.486</b>	<b>194</b>	<b>Totaal</b>
2.431	522	1.712	1.442	1.809	4.550	1.072	1.019	854	130	Mannen
1.382	353	172	834	973	4.532	1.710	2.675	632	64	Vrouwen
Flexibel uurrooster ( werkgever )										
<b>12.838</b>	<b>4.482</b>	<b>8.551</b>	<b>730</b>	<b>1.987</b>	<b>10.061</b>	<b>7.773</b>	<b>16.735</b>	<b>3.479</b>	<b>1.124</b>	<b>Totaal</b>
4.606	2.546	7.867	390	1.100	7.017	2.489	2.424	2.589	236	Mannen
8.232	1.935	684	341	887	3.044	5.284	14.312	890	888	Vrouwen
Ander										
<b>3.063</b>	<b>1.670</b>	<b>4.910</b>	<b>633</b>	<b>1.947</b>	<b>6.544</b>	<b>4.700</b>	<b>4.871</b>	<b>1.309</b>	<b>640</b>	<b>Totaal</b>
1.693	1.028	4.721	549	1.176	4.189	1.728	1.144	666	126	Mannen
1.370	642	189	84	770	2.355	2.972	3.727	643	515	Vrouwen
Onderbroken uurrooster										
<b>281</b>	<b>1.178</b>	<b>925</b>	<b>0</b>	<b>110</b>	<b>102</b>	<b>1.018</b>	<b>1.643</b>	<b>94</b>	<b>0</b>	<b>Totaal</b>
48	527	925	0	54	34	226	0	0	0	Mannen
233	652	0	0	56	68	792	1.643	94	0	Vrouwen

**Personen die een opleiding volgen volgens het behaald diploma en het geslacht. België**

	Behaald diploma						Universitair
	Totaal	Lager onderwijs (of geen diploma)	Lager secundair	Hoger secundair	Hoger niet-universitair korte type	Hoger niet-universitair lange type	
<b>België</b>							
<b>Werkende</b>							
<b>Algemeen totaal</b>							
<b>Totaal</b>	<b>326.640</b>	<b>6.894</b>	<b>22.027</b>	<b>93.384</b>	<b>95.770</b>	<b>21.834</b>	<b>86.730</b>
<b>Mannen</b>	<b>175.370</b>	4.354	<b>13.504</b>	<b>53.678</b>	<b>39.094</b>	<b>12.501</b>	<b>52.239</b>
<b>Vrouwen</b>	<b>151.270</b>	2.541	<b>8.524</b>	<b>39.706</b>	<b>56.676</b>	<b>9.333</b>	<b>34.491</b>
In verband met (huidig of toekomstig) werk							
<b>Totaal</b>	<b>265.993</b>	<b>4.214</b>	<b>15.624</b>	<b>72.097</b>	<b>78.377</b>	<b>19.143</b>	<b>76.538</b>
Mannen	<b>148.526</b>	3.074	10.903	44.240	32.937	11.449	45.922
Vrouwen	<b>117.467</b>	1.140	4.720	27.857	45.440	7.695	30.616
Persoonlijke/sociale redenen							
<b>Totaal</b>	<b>60.647</b>	<b>2.680</b>	<b>6.404</b>	<b>21.287</b>	<b>17.393</b>	<b>2.691</b>	<b>10.192</b>
Mannen	<b>26.844</b>	1.279	2.600	9.438	6.157	1.052	6.317
Vrouwen	<b>33.803</b>	1.401	3.804	11.849	11.236	1.639	3.876

**Grafiek 2 : Werkplaats en woonplaats**

*Verdeling (%) van de werkgelegenheid naar werkplaats per gewest*

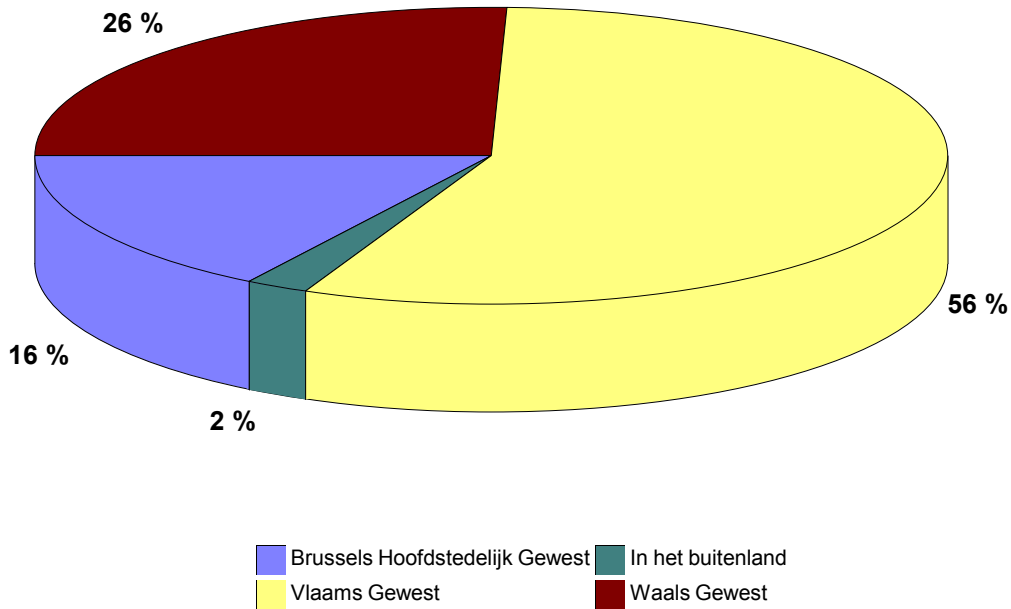

*Verdeling (%) volgens het gewest van de werkplaats van de actieven woonachtig in het Brussels hfdst. Gewest*

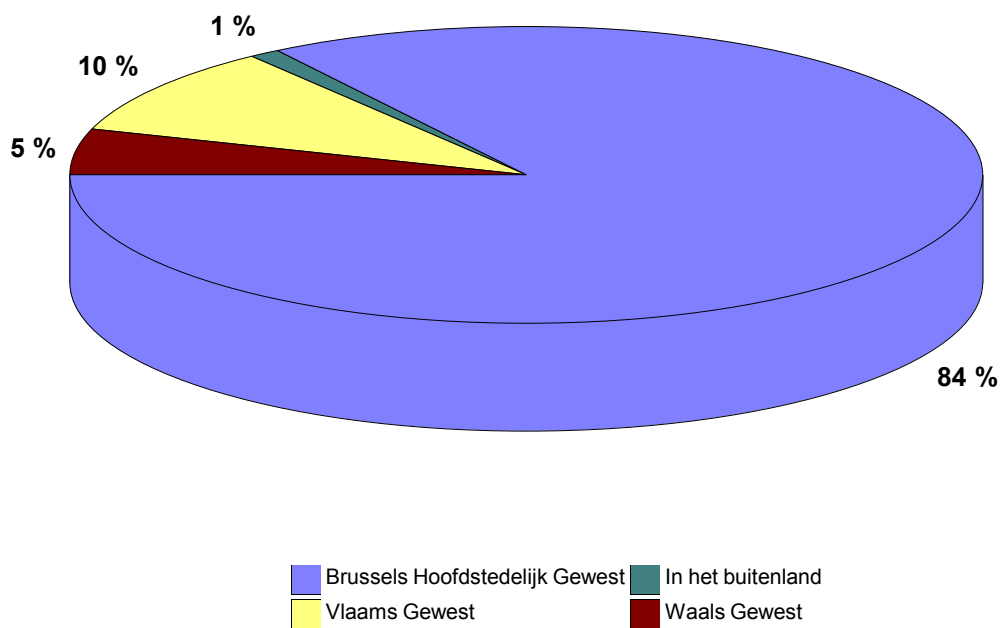

Grafiek 2 : Werkplaats en woonplaats - vervolg en einde

Verdeling (%) volgens het gewest van de werkplaats van de actieven woonachtig in het Vlaams Gewest

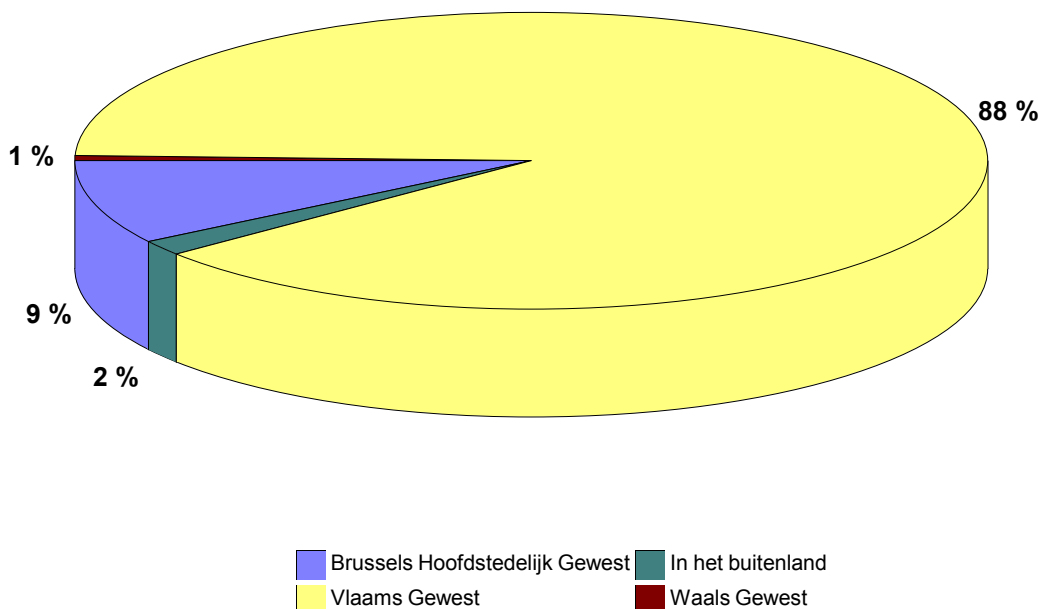

Verdeling (%) volgens het gewest van de werkplaats van de actieven woonachtig in het Waals Gewest

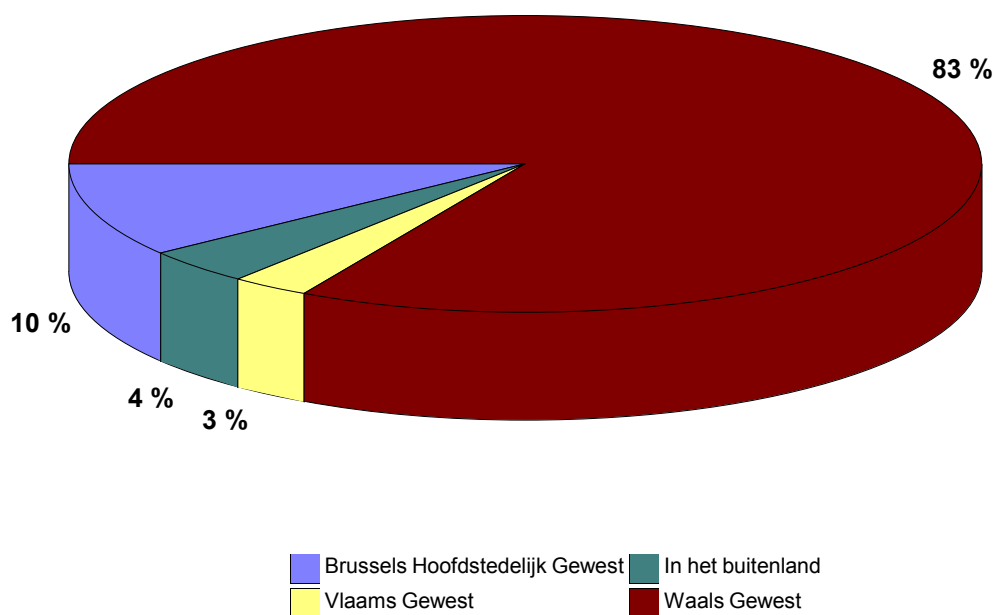

**Grafiek 3 : Loontrekkenden: deeltijds werk naar de reden per geslacht**

Mannen

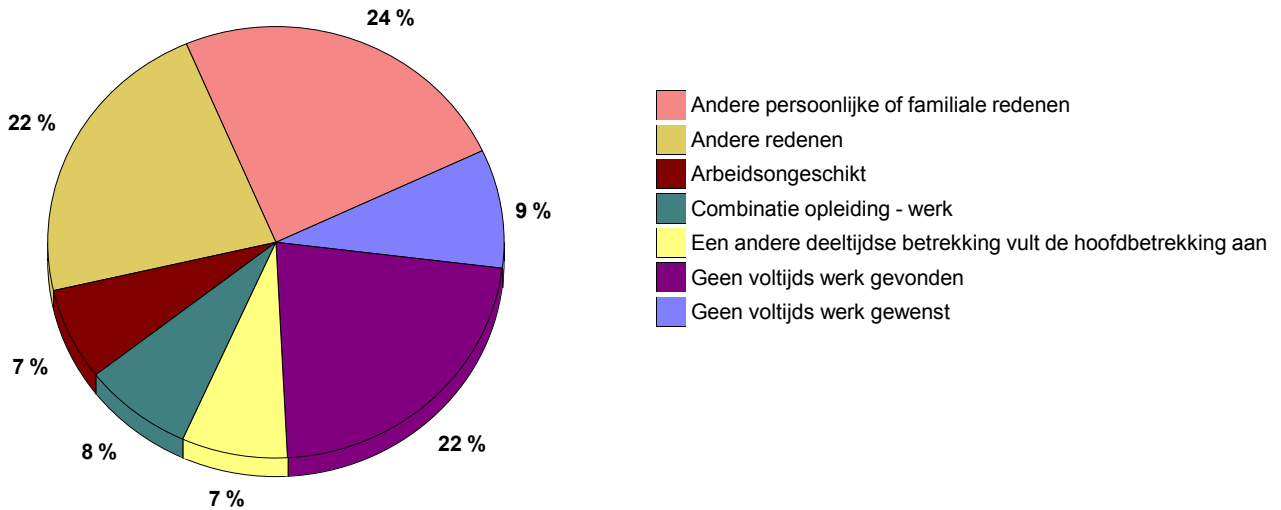

Vrouwen

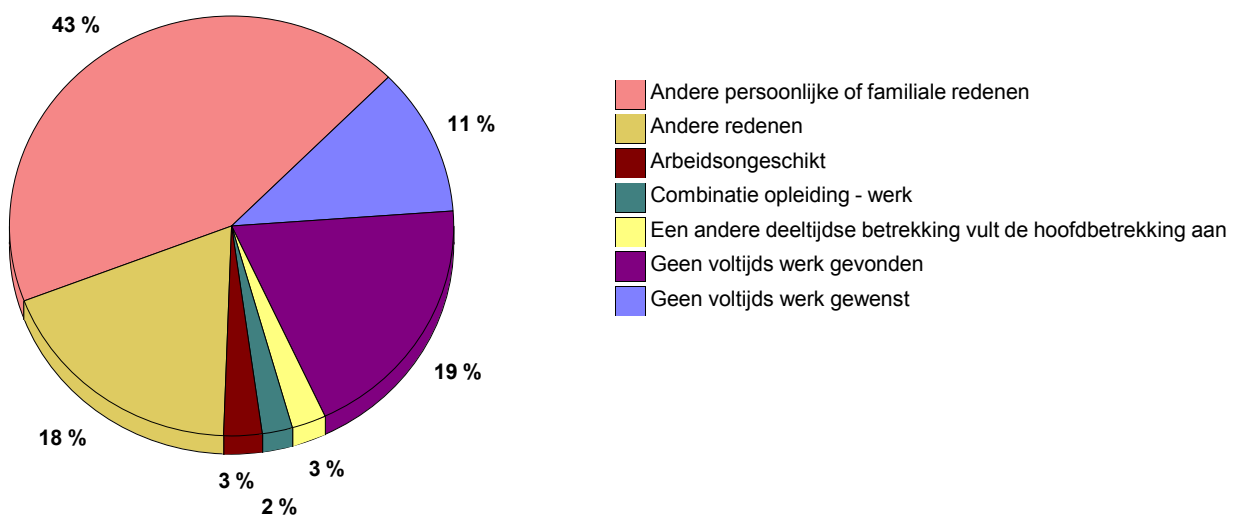

**Grafiek 4: Voltijds/ deeltijds werkenden per leeftijdsgroep (%)**

Mannen

Vrouwen

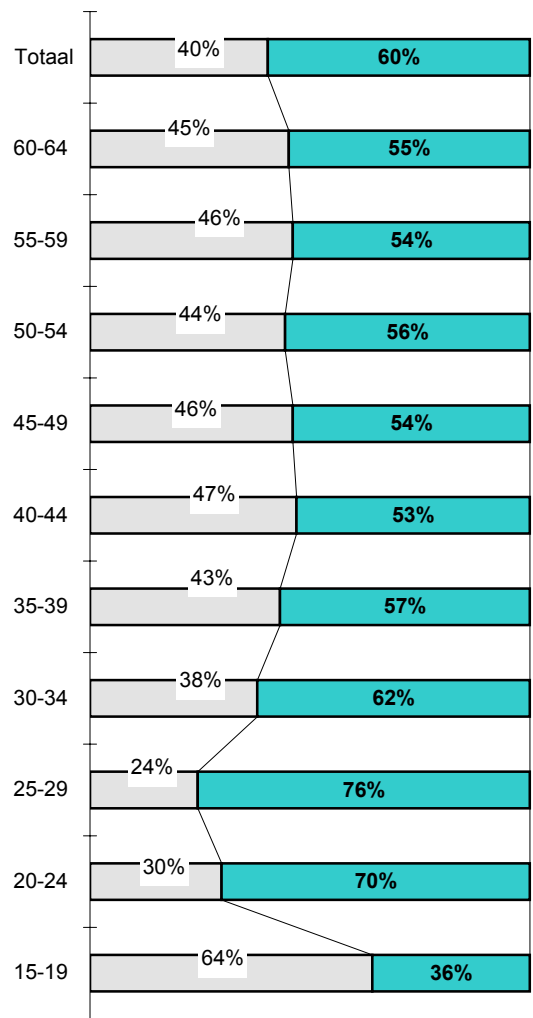
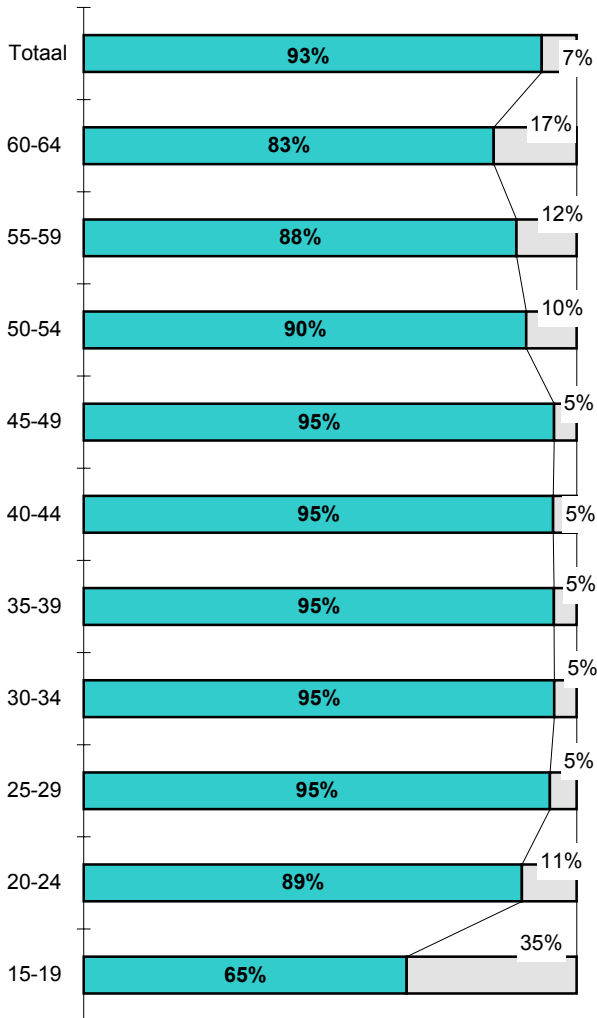

Voltijds  
Deeltijds



**Tabellen en grafieken**  
**T3 – Werklozen IAB**

**Situatie voorafgaand aan het zoeken naar een betrekking, geslacht, leeftijd en**

<b>Situatie voorafgaand aan het zoeken</b>	<b>Totaal</b>	<b>Van 15 tot 24 jaar</b>	<b>Van 25 tot 49 jaar</b>	<b>50 jaar en meer</b>
<b>België</b>				
<b>Algemeen totaal</b>				
<b>Totaal</b>	<b>388.546</b>	<b>94.269</b>	<b>246.217</b>	<b>48.060</b>
<b>Mannen</b>	<b>195.046</b>	<b>50.037</b>	<b>119.778</b>	<b>25.232</b>
<b>Vrouwen</b>	<b>193.500</b>	<b>44.233</b>	<b>126.439</b>	<b>22.828</b>
Had een betrekking				
<b>Totaal</b>	<b>245.483</b>	<b>30.519</b>	<b>174.280</b>	<b>40.684</b>
Mannen	130.014	16.737	91.058	22.220
Vrouwen	115.468	13.783	83.222	18.464
Was student, leerling				
<b>Totaal</b>	<b>81.868</b>	<b>56.315</b>	<b>25.070</b>	<b>483</b>
Mannen	44.086	29.696	14.165	225
Vrouwen	37.782	26.619	10.905	258
Hield zich met het huishouden bezig				
<b>Totaal</b>	<b>23.689</b>	<b>1.919</b>	<b>20.140</b>	<b>1.631</b>
Mannen	2.719	384	2.014	322
Vrouwen	20.970	1.535	18.126	1.309
Was arbeidsongeschikt				
<b>Totaal</b>	<b>9.304</b>	<b>955</b>	<b>6.338</b>	<b>2.011</b>
Mannen	4.406	568	2.948	889
Vrouwen	4.898	387	3.390	1.122
Andere situatie				
<b>Totaal</b>	<b>28.202</b>	<b>4.562</b>	<b>20.390</b>	<b>3.250</b>
Mannen	13.821	2.652	9.593	1.576
Vrouwen	14.381	1.910	10.797	1.674
<b>Brussels Hoofdstedelijk Gewest</b>				
<b>Algemeen totaal</b>				
<b>Totaal</b>	<b>72.422</b>	<b>12.686</b>	<b>51.879</b>	<b>7.857</b>
<b>Mannen</b>	<b>40.240</b>	<b>7.089</b>	<b>28.289</b>	<b>4.862</b>
<b>Vrouwen</b>	<b>32.182</b>	<b>5.597</b>	<b>23.590</b>	<b>2.995</b>
Had een betrekking				
<b>Totaal</b>	<b>46.808</b>	<b>4.363</b>	<b>35.683</b>	<b>6.762</b>
Mannen	27.962	2.427	21.217	4.318
Vrouwen	18.846	1.935	14.467	2.444
Was student, leerling				
<b>Totaal</b>	<b>12.399</b>	<b>6.707</b>	<b>5.635</b>	<b>57</b>
Mannen	7.173	3.837	3.336	0
Vrouwen	5.226	2.870	2.300	57
Hield zich met het huishouden bezig				
<b>Totaal</b>	<b>6.009</b>	<b>365</b>	<b>5.120</b>	<b>524</b>
Mannen	949	159	580	209
Vrouwen	5.060	205	4.539	315
Was arbeidsongeschikt				
<b>Totaal</b>	<b>1.629</b>	<b>275</b>	<b>1.157</b>	<b>197</b>
Mannen	1.001	124	736	140
Vrouwen	628	151	421	57
Andere situatie				
<b>Totaal</b>	<b>5.577</b>	<b>976</b>	<b>4.284</b>	<b>317</b>
Mannen	3.155	540	2.420	195
Vrouwen	2.421	436	1.863	122

**woonplaats****Situatie voorafgaand  
aan het zoeken**

	<b>Totaal</b>	Van 15 tot 24 jaar	Van 25 tot 49 jaar	50 jaar en meer
<b>Vlaams Gewest</b>				
<b>Algemeen total</b>				
<b>Totaal</b>	<b>148.774</b>	<b>37.427</b>	<b>88.539</b>	<b>22.809</b>
<b>Mannen</b>	<b>72.562</b>	<b>19.978</b>	<b>41.292</b>	<b>11.292</b>
<b>Vrouwen</b>	<b>76.213</b>	<b>17.448</b>	<b>47.247</b>	<b>11.517</b>
Had een betrekking				
<b>Totaal</b>	<b>101.381</b>	<b>15.072</b>	<b>67.147</b>	<b>19.163</b>
Mannen	50.866	8.176	32.570	10.120
Vrouwen	50.516	6.896	34.577	9.043
Was student, leerling				
<b>Totaal</b>	<b>25.167</b>	<b>19.453</b>	<b>5.615</b>	<b>99</b>
Mannen	13.586	10.072	3.514	0
Vrouwen	11.581	9.381	2.101	99
Hield zich met het huishouden bezig				
<b>Totaal</b>	<b>6.178</b>	<b>605</b>	<b>5.138</b>	<b>435</b>
Mannen	618	116	501	0
Vrouwen	5.561	489	4.637	435
Was arbeidsongeschikt				
<b>Totaal</b>	<b>4.486</b>	<b>420</b>	<b>2.708</b>	<b>1.357</b>
Mannen	1.907	313	1.116	478
Vrouwen	2.579	107	1.592	880
Andere situatie				
<b>Totaal</b>	<b>11.562</b>	<b>1.876</b>	<b>7.932</b>	<b>1.754</b>
Mannen	5.585	1.300	3.591	694
Vrouwen	5.977	576	4.340	1.060
<b>Waals Gewest</b>				
<b>Algemeen total</b>				
<b>Totaal</b>	<b>167.350</b>	<b>44.156</b>	<b>105.799</b>	<b>17.394</b>
<b>Mannen</b>	<b>82.244</b>	<b>22.969</b>	<b>50.196</b>	<b>9.078</b>
<b>Vrouwen</b>	<b>85.106</b>	<b>21.187</b>	<b>55.603</b>	<b>8.316</b>
Had een betrekking				
<b>Totaal</b>	<b>97.293</b>	<b>11.084</b>	<b>71.450</b>	<b>14.759</b>
Mannen	51.186	6.133	37.272	7.782
Vrouwen	46.107	4.951	34.178	6.977
Was student, leerling				
<b>Totaal</b>	<b>44.301</b>	<b>30.154</b>	<b>13.820</b>	<b>328</b>
Mannen	23.327	15.786	7.316	225
Vrouwen	20.975	14.368	6.504	103
Hield zich met het huishouden bezig				
<b>Totaal</b>	<b>11.503</b>	<b>949</b>	<b>9.882</b>	<b>672</b>
Mannen	1.153	108	932	113
Vrouwen	10.350	841	8.950	559
Was arbeidsongeschikt				
<b>Totaal</b>	<b>3.189</b>	<b>259</b>	<b>2.473</b>	<b>457</b>
Mannen	1.498	130	1.096	271
Vrouwen	1.691	129	1.377	186
Andere situatie				
<b>Totaal</b>	<b>11.064</b>	<b>1.710</b>	<b>8.175</b>	<b>1.179</b>
Mannen	5.080	812	3.581	687
Vrouwen	5.984	898	4.594	492

---

**Duur van het zoeken naar een betrekking, geslacht, leeftijd en woonplaats**

---

<b>Duur van het zoeken</b>	<b>Totaal</b>	<b>Van 15 tot 24 jaar</b>	<b>Van 25 tot 49 jaar</b>	<b>50 jaar en meer</b>
<b>België</b>				
<b>Algemeen totaal</b>				
<b>Totaal</b>	<b>388.546</b>	<b>94.269</b>	<b>246.217</b>	<b>48.060</b>
<b>Mannen</b>	<b>195.046</b>	<b>50.037</b>	<b>119.778</b>	<b>25.232</b>
<b>Vrouwen</b>	<b>193.500</b>	<b>44.233</b>	<b>126.439</b>	<b>22.828</b>
Minder dan een maand				
<b>Totaal</b>	<b>22.032</b>	<b>8.447</b>	<b>12.139</b>	<b>1.446</b>
Mannen	11.847	4.736	6.334	776
Vrouwen	10.186	3.711	5.805	670
1 tot 2 maand				
<b>Totaal</b>	<b>51.803</b>	<b>20.922</b>	<b>27.813</b>	<b>3.067</b>
Mannen	26.875	11.149	13.906	1.821
Vrouwen	24.928	9.773	13.908	1.246
3 tot 5 maand				
<b>Totaal</b>	<b>43.796</b>	<b>16.588</b>	<b>24.371</b>	<b>2.837</b>
Mannen	22.762	9.039	11.730	1.993
Vrouwen	21.034	7.549	12.641	844
6 tot 11 maand				
<b>Totaal</b>	<b>57.357</b>	<b>18.074</b>	<b>34.541</b>	<b>4.742</b>
Mannen	27.303	8.377	16.109	2.818
Vrouwen	30.055	9.697	18.433	1.925
12 tot 17 maand				
<b>Totaal</b>	<b>48.668</b>	<b>11.746</b>	<b>31.326</b>	<b>5.596</b>
Mannen	23.987	6.675	14.953	2.359
Vrouwen	24.682	5.071	16.374	3.237
18 tot 23 maand				
<b>Totaal</b>	<b>21.501</b>	<b>4.926</b>	<b>14.221</b>	<b>2.354</b>
Mannen	11.668	2.600	7.869	1.199
Vrouwen	9.833	2.327	6.351	1.155
24 tot 47 maand				
<b>Totaal</b>	<b>70.568</b>	<b>9.692</b>	<b>50.641</b>	<b>10.235</b>
Mannen	36.858	5.237	26.041	5.580
Vrouwen	33.710	4.455	24.601	4.655
Meer dan 47 maand				
<b>Totaal</b>	<b>72.820</b>	<b>3.875</b>	<b>51.164</b>	<b>17.781</b>
Mannen	33.747	2.224	22.837	8.686
Vrouwen	39.073	1.651	28.327	9.095

## Duur van het zoeken naar een betrekking, geslacht, leeftijd en woonplaats (vervolg)

Duur van het zoeken	Totaal	Van 15 tot 24 jaar	Van 25 tot 49 jaar	50 jaar en meer
<b>Brussels Hoofdstedelijk Gewest</b>				
<b>Algemeen totaal</b>				
<b>Totaal</b>	<b>72.422</b>	<b>12.686</b>	<b>51.879</b>	<b>7.857</b>
<b>Mannen</b>	<b>40.240</b>	<b>7.089</b>	<b>28.289</b>	<b>4.862</b>
<b>Vrouwen</b>	<b>32.182</b>	<b>5.597</b>	<b>23.590</b>	<b>2.995</b>
Minder dan een maand				
<b>Totaal</b>	<b>3.291</b>	<b>556</b>	<b>2.627</b>	<b>108</b>
Mannen	1.874	207	1.558	108
Vrouwen	1.418	349	1.069	0
1 tot 2 maand				
<b>Totaal</b>	<b>8.621</b>	<b>2.614</b>	<b>5.417</b>	<b>591</b>
Mannen	4.484	1.310	2.831	344
Vrouwen	4.137	1.304	2.586	247
3 tot 5 maand				
<b>Totaal</b>	<b>7.020</b>	<b>2.151</b>	<b>4.446</b>	<b>423</b>
Mannen	3.986	1.090	2.536	360
Vrouwen	3.034	1.061	1.910	63
6 tot 11 maand				
<b>Totaal</b>	<b>10.489</b>	<b>2.402</b>	<b>7.578</b>	<b>508</b>
Mannen	6.254	1.615	4.265	374
Vrouwen	4.235	788	3.313	134
12 tot 17 maand				
<b>Totaal</b>	<b>9.048</b>	<b>1.853</b>	<b>6.271</b>	<b>924</b>
Mannen	5.078	1.281	3.589	208
Vrouwen	3.970	572	2.682	715
18 tot 23 maand				
<b>Totaal</b>	<b>3.888</b>	<b>569</b>	<b>3.110</b>	<b>209</b>
Mannen	1.918	211	1.568	139
Vrouwen	1.969	358	1.542	69
24 tot 47 maand				
<b>Totaal</b>	<b>16.142</b>	<b>1.577</b>	<b>12.472</b>	<b>2.093</b>
Mannen	8.850	847	6.576	1.427
Vrouwen	7.292	730	5.896	666
Meer dan 47 maand				
<b>Totaal</b>	<b>13.924</b>	<b>964</b>	<b>9.958</b>	<b>3.002</b>
Mannen	7.796	528	5.366	1.901
Vrouwen	6.128	436	4.591	1.101

---

**Duur van het zoeken naar een betrekking, geslacht, leeftijd en woonplaats (vervolg)**

---

<b>Duur van het zoeken</b>	<b>Totaal</b>	<b>Van 15 tot 24 jaar</b>	<b>Van 25 tot 49 jaar</b>	<b>50 jaar en meer</b>
<b>Vlaams Gewest</b>				
<b>Algemeen totaal</b>				
<b>Totaal</b>	<b>148.774</b>	<b>37.427</b>	<b>88.539</b>	<b>22.809</b>
<b>Mannen</b>	<b>72.562</b>	<b>19.978</b>	<b>41.292</b>	<b>11.292</b>
<b>Vrouwen</b>	<b>76.213</b>	<b>17.448</b>	<b>47.247</b>	<b>11.517</b>
Minder dan een maand				
<b>Totaal</b>	<b>11.692</b>	<b>5.026</b>	<b>5.906</b>	<b>759</b>
Mannen	6.384	2.787	3.201	396
Vrouwen	5.308	2.239	2.705	363
1 tot 2 maand				
<b>Totaal</b>	<b>25.943</b>	<b>11.167</b>	<b>13.054</b>	<b>1.721</b>
Mannen	13.130	5.887	6.465	777
Vrouwen	12.813	5.280	6.589	944
3 tot 5 maand				
<b>Totaal</b>	<b>20.267</b>	<b>6.750</b>	<b>11.961</b>	<b>1.556</b>
Mannen	10.211	3.880	5.316	1.014
Vrouwen	10.056	2.870	6.645	542
6 tot 11 maand				
<b>Totaal</b>	<b>24.411</b>	<b>7.020</b>	<b>14.110</b>	<b>3.280</b>
Mannen	10.919	3.104	6.101	1.714
Vrouwen	13.492	3.916	8.010	1.567
12 tot 17 maand				
<b>Totaal</b>	<b>19.790</b>	<b>3.974</b>	<b>12.814</b>	<b>3.002</b>
Mannen	9.391	2.000	5.957	1.434
Vrouwen	10.399	1.974	6.857	1.568
18 tot 23 maand				
<b>Totaal</b>	<b>6.484</b>	<b>899</b>	<b>4.353</b>	<b>1.233</b>
Mannen	3.482	555	2.206	721
Vrouwen	3.002	344	2.147	511
24 tot 47 maand				
<b>Totaal</b>	<b>23.385</b>	<b>1.919</b>	<b>16.803</b>	<b>4.663</b>
Mannen	11.543	1.093	8.022	2.428
Vrouwen	11.842	826	8.781	2.235
Meer dan 47 maand				
<b>Totaal</b>	<b>16.803</b>	<b>672</b>	<b>9.537</b>	<b>6.594</b>
Mannen	7.502	672	4.023	2.808
Vrouwen	9.301	0	5.514	3.787

**Duur van het zoeken naar een betrekking, geslacht, leeftijd en woonplaats (vervolg en einde)**

<b>Duur van het zoeken</b>	<b>Totaal</b>	<b>Van 15 tot 24 jaar</b>	<b>Van 25 tot 49 jaar</b>	<b>50 jaar en meer</b>
<b>Waals Gewest</b>				
<b>Algemeen totaal</b>				
<b>Totaal</b>	<b>167.350</b>	<b>44.156</b>	<b>105.799</b>	<b>17.394</b>
<b>Mannen</b>	<b>82.244</b>	<b>22.969</b>	<b>50.196</b>	<b>9.078</b>
<b>Vrouwen</b>	<b>85.106</b>	<b>21.187</b>	<b>55.603</b>	<b>8.316</b>
Minder dan een maand				
<b>Totaal</b>	<b>7.049</b>	<b>2.865</b>	<b>3.605</b>	<b>579</b>
Mannen	3.589	1.742	1.575	273
Vrouwen	3.460	1.123	2.031	307
1 tot 2 maand				
<b>Totaal</b>	<b>17.239</b>	<b>7.141</b>	<b>9.342</b>	<b>755</b>
Mannen	9.261	3.952	4.610	699
Vrouwen	7.978	3.190	4.732	56
3 tot 5 maand				
<b>Totaal</b>	<b>16.509</b>	<b>7.686</b>	<b>7.964</b>	<b>858</b>
Mannen	8.565	4.069	3.877	619
Vrouwen	7.944	3.618	4.086	239
6 tot 11 maand				
<b>Totaal</b>	<b>22.458</b>	<b>8.651</b>	<b>12.853</b>	<b>954</b>
Mannen	10.131	3.658	5.743	730
Vrouwen	12.328	4.993	7.110	224
12 tot 17 maand				
<b>Totaal</b>	<b>19.830</b>	<b>5.919</b>	<b>12.241</b>	<b>1.671</b>
Mannen	9.517	3.394	5.407	717
Vrouwen	10.313	2.525	6.834	954
18 tot 23 maand				
<b>Totaal</b>	<b>11.129</b>	<b>3.458</b>	<b>6.758</b>	<b>913</b>
Mannen	6.268	1.834	4.095	338
Vrouwen	4.862	1.624	2.663	574
24 tot 47 maand				
<b>Totaal</b>	<b>31.042</b>	<b>6.196</b>	<b>21.366</b>	<b>3.480</b>
Mannen	16.465	3.298	11.442	1.725
Vrouwen	14.577	2.899	9.924	1.755
Meer dan 47 maand				
<b>Totaal</b>	<b>42.093</b>	<b>2.239</b>	<b>31.670</b>	<b>8.184</b>
Mannen	18.449	1.024	13.447	3.977
Vrouwen	23.645	1.215	18.222	4.207

**Actieve methodes van het zoeken naar een betrekking, geslacht, leeftijd en woonplaats**

<b>Zoekmethodes</b>	<b>Totaal</b>	<b>Van 15 tot 24 jaar</b>	<b>Van 25 tot 49 jaar</b>	<b>50 jaar en meer</b>
<b>België</b>				
<b>Geheel van de methodes</b>				
<b>Totaal</b>	<b>960.834</b>	<b>256.517</b>	<b>603.821</b>	<b>100.496</b>
<b>Mannen</b>	<b>502.304</b>	<b>135.303</b>	<b>310.528</b>	<b>56.473</b>
<b>Vrouwen</b>	<b>458.531</b>	<b>121.215</b>	<b>293.293</b>	<b>44.023</b>
Contact met een officieel plaatsingsbureau				
<b>Totaal</b>	<b>257.064</b>	<b>65.124</b>	<b>161.444</b>	<b>30.496</b>
Mannen	128.058	34.564	77.855	15.639
Vrouwen	129.007	30.561	83.589	14.857
Contact met uitzendkantoor of PWA				
<b>Totaal</b>	<b>118.806</b>	<b>38.221</b>	<b>71.423</b>	<b>9.162</b>
Mannen	67.693	21.736	39.819	6.138
Vrouwen	51.114	16.485	31.604	3.024
Contact met een werkgever				
<b>Totaal</b>	<b>113.323</b>	<b>32.394</b>	<b>70.727</b>	<b>10.202</b>
Mannen	62.100	16.513	39.785	5.802
Vrouwen	51.223	15.881	30.942	4.400
Via persoonlijke relaties				
<b>Totaal</b>	<b>123.060</b>	<b>30.886</b>	<b>78.723</b>	<b>13.451</b>
Mannen	66.419	16.613	42.525	7.281
Vrouwen	56.641	14.273	36.198	6.170
Heeft een advertentie beantwoord, laten plaatsen				
<b>Totaal</b>	<b>84.762</b>	<b>22.053</b>	<b>53.678</b>	<b>9.032</b>
Mannen	43.654	11.169	26.980	5.505
Vrouwen	41.108	10.884	26.698	3.527
Heeft deelgenomen aan een test, examen				
<b>Totaal</b>	<b>40.404</b>	<b>13.304</b>	<b>24.377</b>	<b>2.723</b>
Mannen	21.518	6.512	13.200	1.806
Vrouwen	18.886	6.792	11.177	917
Heeft advertenties geraadpleegd				
<b>Totaal</b>	<b>203.985</b>	<b>49.536</b>	<b>131.467</b>	<b>22.981</b>
Mannen	102.668	26.022	64.075	12.572
Vrouwen	101.316	23.515	67.392	10.409
Heeft grond, gebouw of uitrusting gezocht				
<b>Totaal</b>	<b>939</b>	<b>114</b>	<b>779</b>	<b>46</b>
Mannen	725	0	679	46
Vrouwen	214	114	100	0
Heeft financiële middelen gezocht				
<b>Totaal</b>	<b>1.857</b>	<b>253</b>	<b>1.373</b>	<b>231</b>
Mannen	1.188	32	926	231
Vrouwen	669	221	447	0
Heeft licenties, vergunningen gezocht				
<b>Totaal</b>	<b>1.348</b>	<b>281</b>	<b>861</b>	<b>206</b>
Mannen	873	148	519	206
Vrouwen	475	132	342	0
Andere methodes				
<b>Totaal</b>	<b>15.287</b>	<b>4.352</b>	<b>8.969</b>	<b>1.967</b>
Mannen	7.408	1.994	4.165	1.249
Vrouwen	7.879	2.357	4.804	718



## Actieve methodes van het zoeken naar een betrekking, geslacht, leeftijd en woonplaats (vervolg)

Zoekmethodes	Totaal	Van 15 tot 24 jaar	Van 25 tot 49 jaar	50 jaar en meer
<b>Brussels Hoofdstedelijk Gewest</b>				
<b>Geheel van de methodes</b>				
<b>Totaal</b>	<b>174.262</b>	<b>33.102</b>	<b>123.824</b>	<b>17.336</b>
<b>Mannen</b>	<b>99.686</b>	<b>17.952</b>	<b>70.902</b>	<b>10.832</b>
<b>Vrouwen</b>	<b>74.576</b>	<b>15.150</b>	<b>52.922</b>	<b>6.504</b>
Contact met een officieel plaatsingsbureau				
<b>Totaal</b>	<b>43.567</b>	<b>8.556</b>	<b>30.693</b>	<b>4.318</b>
Mannen	23.981	4.722	16.984	2.275
Vrouwen	19.586	3.834	13.709	2.043
Contact met uitzendkantoor of PWA				
<b>Totaal</b>	<b>14.045</b>	<b>3.635</b>	<b>9.215</b>	<b>1.195</b>
Mannen	8.804	2.083	5.911	810
Vrouwen	5.242	1.553	3.304	384
Contact met een werkgever				
<b>Totaal</b>	<b>18.821</b>	<b>4.061</b>	<b>12.859</b>	<b>1.900</b>
Mannen	11.101	2.172	7.760	1.169
Vrouwen	7.719	1.890	5.099	731
Via persoonlijke relaties				
<b>Totaal</b>	<b>31.731</b>	<b>5.054</b>	<b>23.342</b>	<b>3.335</b>
Mannen	19.369	2.809	14.365	2.195
Vrouwen	12.362	2.245	8.977	1.140
Heeft een advertentie beantwoord, laten plaatsen				
<b>Totaal</b>	<b>14.722</b>	<b>2.565</b>	<b>10.418</b>	<b>1.739</b>
Mannen	8.382	1.205	6.068	1.109
Vrouwen	6.340	1.361	4.350	629
Heeft deelgenomen aan een test, examen				
<b>Totaal</b>	<b>4.852</b>	<b>1.051</b>	<b>3.463</b>	<b>339</b>
Mannen	2.600	398	1.928	274
Vrouwen	2.252	653	1.535	64
Heeft advertenties geraadpleegd				
<b>Totaal</b>	<b>43.339</b>	<b>7.959</b>	<b>31.220</b>	<b>4.159</b>
Mannen	23.982	4.565	16.770	2.647
Vrouwen	19.357	3.395	14.450	1.512
Heeft grond, gebouw of uitrusting gezocht				
<b>Totaal</b>	<b>71</b>	<b>0</b>	<b>71</b>	<b>0</b>
Mannen	71	0	71	0
Vrouwen	0	0	0	0
Heeft financiële middelen gezocht				
<b>Totaal</b>	<b>465</b>	<b>0</b>	<b>396</b>	<b>69</b>
Mannen	309	0	241	69
Vrouwen	156	0	156	0
Heeft licenties, vergunningen gezocht				
<b>Totaal</b>	<b>438</b>	<b>0</b>	<b>438</b>	<b>0</b>
Mannen	153	0	153	0
Vrouwen	285	0	285	0
Andere methodes				
<b>Totaal</b>	<b>2.211</b>	<b>221</b>	<b>1.708</b>	<b>282</b>
Mannen	933	0	651	282
Vrouwen	1.278	221	1.057	0

## Actieve methodes van het zoeken naar een betrekking, geslacht, leeftijd en woonplaats (vervolg)

Zoekmethodes	Totaal	Van 15 tot 24 jaar	Van 25 tot 49 jaar	50 jaar en meer
<b>Vlaams Gewest</b>				
<b>Geheel van de methodes</b>				
<b>Totaal</b>	<b>378.966</b>	<b>102.509</b>	<b>227.907</b>	<b>48.550</b>
<b>Mannen</b>	<b>191.683</b>	<b>54.159</b>	<b>111.693</b>	<b>25.831</b>
<b>Vrouwen</b>	<b>187.283</b>	<b>48.350</b>	<b>116.214</b>	<b>22.719</b>
Contact met een officieel plaatsingsbureau				
<b>Totaal</b>	<b>105.608</b>	<b>26.751</b>	<b>63.594</b>	<b>15.263</b>
Mannen	51.297	14.331	29.765	7.201
Vrouwen	54.311	12.419	33.829	8.062
Contact met uitzendkantoor of PWA				
<b>Totaal</b>	<b>52.568</b>	<b>17.324</b>	<b>30.641</b>	<b>4.602</b>
Mannen	29.027	9.718	16.444	2.865
Vrouwen	23.541	7.606	14.198	1.737
Contact met een werkgever				
<b>Totaal</b>	<b>41.756</b>	<b>11.820</b>	<b>25.688</b>	<b>4.247</b>
Mannen	22.456	6.072	14.081	2.304
Vrouwen	19.299	5.748	11.607	1.944
Via persoonlijke relaties				
<b>Totaal</b>	<b>44.580</b>	<b>11.889</b>	<b>26.136</b>	<b>6.555</b>
Mannen	22.841	6.077	13.342	3.423
Vrouwen	21.739	5.812	12.794	3.133
Heeft een advertentie beantwoord, laten plaatsen				
<b>Totaal</b>	<b>29.620</b>	<b>7.045</b>	<b>18.458</b>	<b>4.117</b>
Mannen	14.679	3.701	8.643	2.335
Vrouwen	14.941	3.345	9.814	1.782
Heeft deelgenomen aan een test, examen				
<b>Totaal</b>	<b>20.867</b>	<b>6.663</b>	<b>12.810</b>	<b>1.394</b>
Mannen	11.703	3.742	6.960	1.000
Vrouwen	9.164	2.921	5.850	394
Heeft advertenties geraadpleegd				
<b>Totaal</b>	<b>74.406</b>	<b>17.949</b>	<b>45.176</b>	<b>11.281</b>
Mannen	34.573	9.238	19.404	5.931
Vrouwen	39.832	8.711	25.772	5.349
Heeft grond, gebouw of uitrusting gezocht				
<b>Totaal</b>	<b>573</b>	<b>114</b>	<b>459</b>	<b>0</b>
Mannen	359	0	359	0
Vrouwen	214	114	100	0
Heeft financiële middelen gezocht				
<b>Totaal</b>	<b>773</b>	<b>221</b>	<b>445</b>	<b>106</b>
Mannen	352	0	246	106
Vrouwen	420	221	199	0
Heeft licenties, vergunningen gezocht				
<b>Totaal</b>	<b>494</b>	<b>249</b>	<b>246</b>	<b>0</b>
Mannen	362	116	246	0
Vrouwen	132	132	0	0
Andere methodes				
<b>Totaal</b>	<b>7.722</b>	<b>2.484</b>	<b>4.253</b>	<b>984</b>
Mannen	4.033	1.164	2.203	666
Vrouwen	3.689	1.320	2.050	318

**Actieve methodes van het zoeken naar een betrekking, geslacht, leeftijd en woonplaats  
(vervolg en einde)**

<b>Zoekmethodes</b>	<b>Totaal</b>	<b>Van 15 tot 24 jaar</b>	<b>Van 25 tot 49 jaar</b>	<b>50 jaar en meer</b>
<b>Waals Gewest</b>				
<b>Geheel van de methodes</b>				
<b>Totaal</b>	<b>407.606</b>	<b>120.906</b>	<b>252.090</b>	<b>34.610</b>
<b>Mannen</b>	<b>210.934</b>	<b>63.192</b>	<b>127.932</b>	<b>19.810</b>
<b>Vrouwen</b>	<b>196.672</b>	<b>57.714</b>	<b>124.158</b>	<b>14.800</b>
Contact met een officieel plaatsingsbureau				
<b>Totaal</b>	<b>107.889</b>	<b>29.818</b>	<b>67.157</b>	<b>10.914</b>
Mannen	52.779	15.510	31.106	6.163
Vrouwen	55.110	14.307	36.051	4.752
Contact met uitzendkantoor of PWA				
<b>Totaal</b>	<b>52.194</b>	<b>17.262</b>	<b>31.567</b>	<b>3.365</b>
Mannen	29.862	9.935	17.465	2.462
Vrouwen	22.331	7.327	14.102	903
Contact met een werkgever				
<b>Totaal</b>	<b>52.746</b>	<b>16.512</b>	<b>32.180</b>	<b>4.054</b>
Mannen	28.542	8.270	17.944	2.329
Vrouwen	24.204	8.243	14.236	1.725
Via persoonlijke relaties				
<b>Totaal</b>	<b>46.749</b>	<b>13.943</b>	<b>29.244</b>	<b>3.561</b>
Mannen	24.209	7.727	14.818	1.663
Vrouwen	22.540	6.216	14.426	1.898
Heeft een advertentie beantwoord, laten plaatsen				
<b>Totaal</b>	<b>40.420</b>	<b>12.442</b>	<b>24.802</b>	<b>3.176</b>
Mannen	20.593	6.263	12.269	2.061
Vrouwen	19.827	6.179	12.533	1.116
Heeft deelgenomen aan een test, examen				
<b>Totaal</b>	<b>14.685</b>	<b>5.591</b>	<b>8.103</b>	<b>991</b>
Mannen	7.215	2.373	4.311	531
Vrouwen	7.470	3.218	3.792	460
Heeft advertenties geraadpleegd				
<b>Totaal</b>	<b>86.240</b>	<b>23.629</b>	<b>55.071</b>	<b>7.541</b>
Mannen	44.113	12.219	27.900	3.993
Vrouwen	42.127	11.409	27.170	3.548
Heeft grond, gebouw of uitrusting gezocht				
<b>Totaal</b>	<b>295</b>	<b>0</b>	<b>249</b>	<b>46</b>
Mannen	295	0	249	46
Vrouwen	0	0	0	0
Heeft financiële middelen gezocht				
<b>Totaal</b>	<b>619</b>	<b>32</b>	<b>532</b>	<b>56</b>
Mannen	527	32	439	56
Vrouwen	93	0	93	0
Heeft licenties, vergunningen gezocht				
<b>Totaal</b>	<b>415</b>	<b>32</b>	<b>178</b>	<b>206</b>
Mannen	358	32	120	206
Vrouwen	57	0	57	0
Andere methodes				
<b>Totaal</b>	<b>5.355</b>	<b>1.646</b>	<b>3.008</b>	<b>701</b>
Mannen	2.443	830	1.311	301
Vrouwen	2.912	816	1.697	399

**Werkloosheidsgraad volgens de leeftijd, het geslacht, de burgerlijke staat en de**

	Totaal			Van 15 tot 24 jaar			Van 25 tot 34 jaar		
	Totaal	Mannen	Vrouwen	Totaal	Mannen	Vrouwen	Totaal	Mannen	Vrouwen
<b>België</b>									
<b>Werklozen (IAB)</b>									
Algemeen totaal	390.316	195.976	194.341	94.721	50.339	44.382	116.926	59.335	57.590
Vrijgezel	198.197	112.205	85.992	87.179	47.883	39.296	69.552	40.081	29.471
Gehuwd	138.226	64.815	73.411	6.822	2.219	4.603	38.840	16.694	22.146
Weduwnaar	2.326	622	1.703	0	0	0	33	33	0
Gescheiden	51.567	18.334	33.234	719	236	483	8.501	2.528	5.973
<b>Beroepsbevolking</b>									
Algemeen totaal	4.589.358	2.557.159	2.032.199	440.033	239.912	200.121	1.216.889	649.395	567.494
Vrijgezel	1.490.896	867.128	623.768	407.565	228.474	179.091	671.774	388.529	283.245
Gehuwd	2.603.186	1.465.641	1.137.545	31.086	11.068	20.018	494.159	241.839	252.320
Weduwnaar	38.191	11.104	27.087	0	0	0	1.289	564	725
Gescheiden	457.085	213.285	243.800	1.382	371	1.011	49.667	18.463	31.204
<b>Werkloosheidsgraad</b>									
Algemeen totaal	8,5%	7,7%	9,6%	21,5%	21,0%	22,2%	9,6%	9,1%	10,2%
Vrijgezel	13,3%	12,9%	13,8%	21,4%	21,0%	21,9%	10,4%	10,3%	10,4%
Gehuwd	5,3%	4,4%	6,5%	22,0%	20,1%	23,0%	7,9%	6,9%	8,8%
Weduwnaar	6,1%	5,6%	6,3%	0,0%	0,0%	0,0%	2,6%	5,9%	0,0%
Gescheiden	11,3%	8,6%	13,6%	52,1%	63,8%	47,8%	17,1%	13,7%	19,1%
<b>Brussels Hoofdstedelijk Gewest</b>									
<b>Werklozen (IAB)</b>									
Algemeen totaal	72.442	40.323	32.119	12.749	7.152	5.597	26.335	14.355	11.981
Vrijgezel	32.801	19.120	13.680	9.907	5.904	4.003	13.525	7.916	5.608
Gehuwd	31.567	17.197	14.370	2.707	1.186	1.521	11.050	5.515	5.535
Weduwnaar	219	150	68	0	0	0	0	0	0
Gescheiden	7.856	3.855	4.000	134	61	73	1.761	923	838
<b>Beroepsbevolking</b>									
Algemeen totaal	440.428	246.103	194.325	36.601	20.065	16.536	141.120	77.683	63.437
Vrijgezel	182.007	101.666	80.342	30.217	17.559	12.659	82.039	45.910	36.130
Gehuwd	210.352	123.129	87.223	6.179	2.446	3.734	53.537	29.441	24.096
Weduwnaar	3.181	910	2.270	0	0	0	157	71	85
Gescheiden	44.888	20.398	24.490	205	61	143	5.387	2.261	3.125
<b>Werkloosheidsgraad</b>									
Algemeen totaal	16,5%	16,4%	16,5%	34,8%	35,6%	33,9%	18,7%	18,5%	18,9%
Vrijgezel	18,0%	18,8%	17,0%	32,8%	33,6%	31,6%	16,5%	17,2%	15,5%
Gehuwd	15,0%	14,0%	16,5%	43,8%	48,5%	40,8%	20,6%	18,7%	23,0%
Weduwnaar	6,9%	16,5%	3,0%	0,0%	0,0%	0,0%	0,0%	0,0%	0,0%
Gescheiden	17,5%	18,9%	16,3%	65,6%	100,0%	51,0%	32,7%	40,8%	26,8%

woonplaats

Van 35 tot 44 jaar			Van 45 tot 54 jaar			Van 55 tot 64 jaar				
Totaal	Mannen	Vrouwen	Totaal	Mannen	Vrouwen	Totaal	Mannen	Vrouwen		
<b>België</b>										
<b>Werklozen (IAB)</b>										
<b>90.778</b>	<b>42.746</b>	<b>48.032</b>	<b>70.711</b>	<b>33.918</b>	<b>36.793</b>	<b>17.181</b>	<b>9.637</b>	<b>7.543</b>	<b>Algemeen totaal</b>	
<b>27.087</b>	15.840	11.247	<b>12.535</b>	7.248	5.287	<b>1.844</b>	1.153	691	Vrijgezel	
<b>45.735</b>	21.197	24.539	<b>36.415</b>	18.445	17.970	<b>10.413</b>	6.260	4.153	Gehuwd	
<b>470</b>	182	287	<b>1.471</b>	299	1.172	<b>352</b>	108	244	Weduwnaar	
<b>17.486</b>	5.527	11.959	<b>20.290</b>	7.926	12.364	<b>4.571</b>	2.116	2.455	Gescheiden	
<b>Beroepsbevolking</b>										
<b>1.383.022</b>	<b>755.876</b>	<b>627.146</b>	<b>1.159.940</b>	<b>660.917</b>	<b>499.023</b>	<b>389.474</b>	<b>251.058</b>	<b>138.416</b>	<b>Algemeen totaal</b>	
<b>280.852</b>	173.328	107.525	<b>105.167</b>	61.190	43.978	<b>25.537</b>	15.608	9.929	Vrijgezel	
<b>927.363</b>	503.330	424.032	<b>851.494</b>	506.759	344.736	<b>299.084</b>	202.646	96.438	Gehuwd	
<b>6.447</b>	1.735	4.712	<b>18.448</b>	4.459	13.989	<b>12.008</b>	4.347	7.661	Weduwnaar	
<b>168.360</b>	77.483	90.877	<b>184.830</b>	88.510	96.321	<b>52.846</b>	28.458	24.388	Gescheiden	
<b>Werkloosheidsgraad</b>										
<b>6,6%</b>	<b>5,7%</b>	<b>7,7%</b>	<b>6,1%</b>	<b>5,1%</b>	<b>7,4%</b>	<b>4,4%</b>	<b>3,8%</b>	<b>5,5%</b>	<b>Algemeen totaal</b>	
<b>9,6%</b>	9,1%	10,5%	<b>11,9%</b>	11,8%	12,0%	<b>7,2%</b>	7,4%	7,0%	Vrijgezel	
<b>4,9%</b>	4,2%	5,8%	<b>4,3%</b>	3,6%	5,2%	<b>3,5%</b>	3,1%	4,3%	Gehuwd	
<b>7,3%</b>	10,5%	6,1%	<b>8,0%</b>	6,7%	8,4%	<b>2,9%</b>	2,5%	3,2%	Weduwnaar	
<b>10,4%</b>	7,1%	13,2%	<b>11,0%</b>	9,0%	12,8%	<b>8,7%</b>	7,4%	10,1%	Gescheiden	
<b>Brussels Hoofdstedelijk Gewest</b>										
<b>Werklozen (IAB)</b>										
<b>20.101</b>	<b>10.967</b>	<b>9.134</b>	<b>10.593</b>	<b>6.109</b>	<b>4.484</b>	<b>2.664</b>	<b>1.741</b>	<b>923</b>	<b>Algemeen totaal</b>	
<b>6.308</b>	3.461	2.847	<b>2.536</b>	1.629	906	<b>525</b>	209	316	Vrijgezel	
<b>11.286</b>	6.351	4.936	<b>4.921</b>	3.024	1.897	<b>1.602</b>	1.122	481	Gehuwd	
<b>146</b>	78	68	<b>73</b>	73	0	<b>0</b>	0	0	Weduwnaar	
<b>2.361</b>	1.078	1.283	<b>3.063</b>	1.383	1.680	<b>536</b>	410	126	Gescheiden	
<b>Beroepsbevolking</b>										
<b>126.563</b>	<b>71.600</b>	<b>54.963</b>	<b>95.313</b>	<b>52.065</b>	<b>43.248</b>	<b>40.830</b>	<b>24.689</b>	<b>16.141</b>	<b>Algemeen totaal</b>	
<b>44.209</b>	24.825	19.384	<b>19.401</b>	10.309	9.092	<b>6.140</b>	3.063	3.077	Vrijgezel	
<b>67.179</b>	39.410	27.769	<b>58.232</b>	34.497	23.735	<b>25.225</b>	17.336	7.889	Gehuwd	
<b>477</b>	155	322	<b>1.289</b>	412	877	<b>1.258</b>	272	987	Weduwnaar	
<b>14.699</b>	7.209	7.489	<b>16.391</b>	6.847	9.544	<b>8.207</b>	4.019	4.188	Gescheiden	
<b>Werkloosheidsgraad</b>										
<b>15,9%</b>	<b>15,3%</b>	<b>16,6%</b>	<b>11,1%</b>	<b>11,7%</b>	<b>10,4%</b>	<b>6,5%</b>	<b>7,1%</b>	<b>5,7%</b>	<b>Algemeen totaal</b>	
<b>14,3%</b>	13,9%	14,7%	<b>13,1%</b>	15,8%	10,0%	<b>8,6%</b>	6,8%	10,3%	Vrijgezel	
<b>16,8%</b>	16,1%	17,8%	<b>8,5%</b>	8,8%	8,0%	<b>6,4%</b>	6,5%	6,1%	Gehuwd	
<b>30,6%</b>	50,0%	21,3%	<b>5,7%</b>	17,7%	0,0%	<b>0,0%</b>	0,0%	0,0%	Weduwnaar	
<b>16,1%</b>	15,0%	17,1%	<b>18,7%</b>	20,2%	17,6%	<b>6,5%</b>	10,2%	3,0%	Gescheiden	

**Werkloosheidsgraad volgens de leeftijd, het geslacht, de burgerlijke staat en de**

	Totaal			Van 15 tot 24 jaar			Van 25 tot 34 jaar		
	Totaal	Mannen	Vrouwen	Totaal	Mannen	Vrouwen	Totaal	Mannen	Vrouwen
<b>Vlaams Gewest</b>									
<b>Werklozen (IAB)</b>									
<b>Algemeen totaal</b>	<b>149.368</b>	<b>72.787</b>	<b>76.581</b>	<b>37.522</b>	<b>19.978</b>	<b>17.544</b>	<b>39.734</b>	<b>19.598</b>	<b>20.136</b>
Vrijgezel	72.578	41.885	30.693	34.994	19.202	15.792	23.551	13.696	9.855
Gehuwd	53.665	23.634	30.031	2.299	662	1.637	13.326	5.017	8.309
Weduwnaar	1.470	218	1.251	0	0	0	0	0	0
Gescheiden	21.655	7.050	14.606	228	114	114	2.857	885	1.973
<b>Beroepsbevolking</b>									
<b>Algemeen totaal</b>	<b>2.735.442</b>	<b>1.520.315</b>	<b>1.215.128</b>	<b>264.503</b>	<b>142.997</b>	<b>121.506</b>	<b>704.672</b>	<b>369.504</b>	<b>335.168</b>
Vrijgezel	836.736	488.931	347.805	246.338	136.759	109.580	382.057	219.641	162.416
Gehuwd	1.615.212	898.174	717.038	17.679	6.124	11.555	293.906	139.065	154.842
Weduwnaar	20.238	6.142	14.096	0	0	0	324	0	324
Gescheiden	263.256	127.067	136.189	486	114	372	28.385	10.798	17.587
<b>Werkloosheidsgraad</b>									
<b>Algemeen totaal</b>	<b>5,5%</b>	<b>4,8%</b>	<b>6,3%</b>	<b>14,2%</b>	<b>14,0%</b>	<b>14,4%</b>	<b>5,6%</b>	<b>5,3%</b>	<b>6,0%</b>
Vrijgezel	8,7%	8,6%	8,8%	14,2%	14,0%	14,4%	6,2%	6,2%	6,1%
Gehuwd	3,3%	2,6%	4,2%	13,0%	10,8%	14,2%	4,5%	3,6%	5,4%
Weduwnaar	7,3%	3,6%	8,9%	0,0%	0,0%	0,0%	0,0%	0,0%	0,0%
Gescheiden	8,2%	5,6%	10,7%	47,0%	100,0%	30,8%	10,1%	8,2%	11,2%
<b>Waaals Gewest</b>									
<b>Werklozen (IAB)</b>									
<b>Algemeen totaal</b>	<b>168.506</b>	<b>82.865</b>	<b>85.641</b>	<b>44.450</b>	<b>23.209</b>	<b>21.241</b>	<b>50.857</b>	<b>25.383</b>	<b>25.474</b>
Vrijgezel	92.818	51.199	41.619	42.278	22.777	19.501	32.477	18.469	14.008
Gehuwd	52.994	23.984	29.010	1.816	371	1.445	14.464	6.161	8.303
Weduwnaar	637	254	383	0	0	0	33	33	0
Gescheiden	22.057	7.429	14.628	357	61	296	3.883	720	3.163
<b>Beroepsbevolking</b>									
<b>Algemeen totaal</b>	<b>1.413.488</b>	<b>790.742</b>	<b>622.746</b>	<b>138.929</b>	<b>76.851</b>	<b>62.079</b>	<b>371.097</b>	<b>202.208</b>	<b>168.889</b>
Vrijgezel	472.153	276.532	195.621	131.009	74.157	56.852	207.678	122.978	84.700
Gehuwd	777.622	444.338	333.284	7.229	2.499	4.730	146.715	73.333	73.382
Weduwnaar	14.772	4.052	10.720	0	0	0	808	492	316
Gescheiden	148.941	65.820	83.121	692	195	496	15.895	5.404	10.491
<b>Werkloosheidsgraad</b>									
<b>Algemeen totaal</b>	<b>11,9%</b>	<b>10,5%</b>	<b>13,8%</b>	<b>32,0%</b>	<b>30,2%</b>	<b>34,2%</b>	<b>13,7%</b>	<b>12,6%</b>	<b>15,1%</b>
Vrijgezel	19,7%	18,5%	21,3%	32,3%	30,7%	34,3%	15,6%	15,0%	16,5%
Gehuwd	6,8%	5,4%	8,7%	25,1%	14,8%	30,6%	9,9%	8,4%	11,3%
Weduwnaar	4,3%	6,3%	3,6%	0,0%	0,0%	0,0%	4,1%	6,8%	0,0%
Gescheiden	14,8%	11,3%	17,6%	51,6%	31,3%	59,5%	24,4%	13,3%	30,2%

woonplaats (vervolg en einde)

Van 35 tot 44 jaar			Van 45 tot 54 jaar			Van 55 tot 64 jaar				
Totaal	Mannen	Vrouwen	Totaal	Mannen	Vrouwen	Totaal	Mannen	Vrouwen		
<b>Vlaams Gewest</b>										
<b>Werklozen (IAB)</b>										
<b>32.479</b>	<b>14.761</b>	<b>17.718</b>	<b>31.197</b>	<b>13.541</b>	<b>17.655</b>	<b>8.436</b>	<b>4.909</b>	<b>3.527</b>	<b>3.527</b>	<b>Algemeen totaal</b>
<b>9.095</b>	6.345	2.749	<b>4.088</b>	2.065	2.023	<b>851</b>	577	274	274	Vrijgezel
<b>15.550</b>	6.404	9.146	<b>17.605</b>	8.289	9.316	<b>4.885</b>	3.262	1.623	1.623	Gehuwd
<b>324</b>	105	219	<b>902</b>	113	788	<b>244</b>	0	244	244	Weduwnaar
<b>7.511</b>	1.907	5.604	<b>8.603</b>	3.074	5.528	<b>2.456</b>	1.069	1.387	1.387	Gescheiden
<b>Beroepsbevolking</b>										
<b>839.932</b>	<b>455.601</b>	<b>384.331</b>	<b>704.804</b>	<b>404.059</b>	<b>300.746</b>	<b>221.531</b>	<b>148.154</b>	<b>73.376</b>	<b>73.376</b>	<b>Algemeen totaal</b>
<b>144.179</b>	93.024	51.155	<b>52.064</b>	31.123	20.942	<b>12.097</b>	8.384	3.714	3.714	Vrijgezel
<b>589.809</b>	313.690	276.119	<b>536.878</b>	317.729	219.149	<b>176.940</b>	121.567	55.373	55.373	Gehuwd
<b>3.712</b>	870	2.842	<b>10.198</b>	2.592	7.606	<b>6.005</b>	2.681	3.324	3.324	Weduwnaar
<b>102.232</b>	48.017	54.215	<b>105.665</b>	52.615	53.049	<b>26.489</b>	15.522	10.966	10.966	Gescheiden
<b>Werkloosheidsgraad</b>										
<b>3,9%</b>	<b>3,2%</b>	<b>4,6%</b>	<b>4,4%</b>	<b>3,4%</b>	<b>5,9%</b>	<b>3,8%</b>	<b>3,3%</b>	<b>4,8%</b>	<b>4,8%</b>	<b>Algemeen totaal</b>
<b>6,3%</b>	6,8%	5,4%	<b>7,9%</b>	6,6%	9,7%	<b>7,0%</b>	6,9%	7,4%	7,4%	Vrijgezel
<b>2,6%</b>	2,0%	3,3%	<b>3,3%</b>	2,6%	4,3%	<b>2,8%</b>	2,7%	2,9%	2,9%	Gehuwd
<b>8,7%</b>	12,1%	7,7%	<b>8,8%</b>	4,4%	10,4%	<b>4,1%</b>	0,0%	7,3%	7,3%	Weduwnaar
<b>7,4%</b>	4,0%	10,3%	<b>8,1%</b>	5,8%	10,4%	<b>9,3%</b>	6,9%	12,7%	12,7%	Gescheiden
<b>Waals Gewest</b>										
<b>Werklozen (IAB)</b>										
<b>38.197</b>	<b>17.017</b>	<b>21.180</b>	<b>28.922</b>	<b>14.269</b>	<b>14.653</b>	<b>6.081</b>	<b>2.987</b>	<b>3.094</b>	<b>3.094</b>	<b>Algemeen totaal</b>
<b>11.684</b>	6.033	5.651	<b>5.912</b>	3.554	2.358	<b>468</b>	366	102	102	Vrijgezel
<b>18.899</b>	8.443	10.456	<b>13.889</b>	7.133	6.757	<b>3.926</b>	1.876	2.050	2.050	Gehuwd
<b>0</b>	0	0	<b>496</b>	113	383	<b>108</b>	108	0	0	Weduwnaar
<b>7.614</b>	2.542	5.072	<b>8.625</b>	3.470	5.155	<b>1.579</b>	637	942	942	Gescheiden
<b>Beroepsbevolking</b>										
<b>416.526</b>	<b>228.675</b>	<b>187.851</b>	<b>359.823</b>	<b>204.794</b>	<b>155.029</b>	<b>127.113</b>	<b>78.215</b>	<b>48.898</b>	<b>48.898</b>	<b>Algemeen totaal</b>
<b>92.465</b>	55.478	36.987	<b>33.702</b>	19.758	13.944	<b>7.299</b>	4.161	3.138	3.138	Vrijgezel
<b>270.375</b>	150.230	120.145	<b>256.384</b>	154.533	101.851	<b>96.919</b>	63.743	33.176	33.176	Gehuwd
<b>2.258</b>	710	1.547	<b>6.961</b>	1.455	5.506	<b>4.745</b>	1.394	3.350	3.350	Weduwnaar
<b>51.429</b>	22.257	29.172	<b>62.775</b>	29.048	33.727	<b>18.150</b>	8.917	9.233	9.233	Gescheiden
<b>Werkloosheidsgraad</b>										
<b>9,2%</b>	<b>7,4%</b>	<b>11,3%</b>	<b>8,0%</b>	<b>7,0%</b>	<b>9,5%</b>	<b>4,8%</b>	<b>3,8%</b>	<b>6,3%</b>	<b>6,3%</b>	<b>Algemeen totaal</b>
<b>12,6%</b>	10,9%	15,3%	<b>17,5%</b>	18,0%	16,9%	<b>6,4%</b>	8,8%	3,3%	3,3%	Vrijgezel
<b>7,0%</b>	5,6%	8,7%	<b>5,4%</b>	4,6%	6,6%	<b>4,1%</b>	2,9%	6,2%	6,2%	Gehuwd
<b>0,0%</b>	0,0%	0,0%	<b>7,1%</b>	7,8%	7,0%	<b>2,3%</b>	7,7%	0,0%	0,0%	Weduwnaar
<b>14,8%</b>	11,4%	17,4%	<b>13,7%</b>	11,9%	15,3%	<b>8,7%</b>	7,1%	10,2%	10,2%	Gescheiden

**Behaald diploma, geslacht, leeftijd en woonplaats**

<b>Diploma</b>	<b>Totaal</b>	<b>Van 15 tot 24 jaar</b>	<b>Van 25 tot 49 jaar</b>	<b>50 jaar en meer</b>
<b>België</b>				
<b>Algemeen totaal</b>				
<b>Totaal</b>	<b>390.641</b>	<b>94.721</b>	<b>247.268</b>	<b>48.652</b>
<b>Mannen</b>	<b>196.156</b>	<b>50.339</b>	<b>120.246</b>	<b>25.571</b>
<b>Vrouwen</b>	<b>194.486</b>	<b>44.382</b>	<b>127.023</b>	<b>23.081</b>
Geen diploma				
<b>Totaal</b>	<b>28.600</b>	2.659	22.461	3.479
Mannen	<b>17.096</b>	1.811	13.241	2.045
Vrouwen	<b>11.504</b>	849	9.221	1.434
Lager onderwijs				
<b>Totaal</b>	<b>42.048</b>	7.100	25.600	9.348
Mannen	<b>23.401</b>	4.505	13.782	5.113
Vrouwen	<b>18.647</b>	2.595	11.818	4.235
Lager secundair				
<b>Totaal</b>	<b>94.186</b>	23.547	59.596	11.043
Mannen	<b>47.906</b>	12.292	29.466	6.148
Vrouwen	<b>46.280</b>	11.255	30.130	4.895
Hoger secundair				
<b>Totaal</b>	<b>153.512</b>	45.926	92.156	15.431
Mannen	<b>73.166</b>	24.897	41.139	7.130
Vrouwen	<b>80.346</b>	21.029	51.016	8.301
Hoger niet-universitair korte type				
<b>Totaal</b>	<b>37.799</b>	8.788	24.665	4.345
Mannen	<b>15.242</b>	3.500	10.201	1.540
Vrouwen	<b>22.557</b>	5.288	14.464	2.805
Hoger niet-universitair lange type				
<b>Totaal</b>	<b>9.995</b>	2.345	6.353	1.297
Mannen	<b>6.016</b>	1.120	3.869	1.026
Vrouwen	<b>3.979</b>	1.225	2.484	271
Universitair				
<b>Totaal</b>	<b>24.502</b>	4.355	16.437	3.709
Mannen	<b>13.330</b>	2.214	8.547	2.569
Vrouwen	<b>11.172</b>	2.142	7.890	1.141



**Behaald diploma, geslacht, leeftijd en woonplaats**

<b>Diploma</b>	<b>Totaal</b>	<b>Van 15 tot 24 jaar</b>	<b>Van 25 tot 49 jaar</b>	<b>50 jaar en meer</b>
<b>Brussels Hoofdstedelijk Gewest</b>				
<b>Algemeen totaal</b>				
<b>Totaal</b>	<b>72.573</b>	<b>12.749</b>	<b>51.968</b>	<b>7.857</b>
<b>Mannen</b>	<b>40.392</b>	<b>7.152</b>	<b>28.378</b>	<b>4.862</b>
<b>Vrouwen</b>	<b>32.182</b>	<b>5.597</b>	<b>23.590</b>	<b>2.995</b>
Geen diploma				
<b>Totaal</b>	<b>8.853</b>	<b>818</b>	<b>6.790</b>	<b>1.245</b>
Mannen	5.512	537	4.160	815
Vrouwen	3.341	281	2.630	430
Lager onderwijs				
<b>Totaal</b>	<b>6.502</b>	<b>1.265</b>	<b>4.327</b>	<b>910</b>
Mannen	3.908	918	2.449	541
Vrouwen	2.594	348	1.878	369
Lager secundair				
<b>Totaal</b>	<b>17.906</b>	<b>4.792</b>	<b>11.766</b>	<b>1.349</b>
Mannen	9.962	2.581	6.507	874
Vrouwen	7.944	2.211	5.259	474
Hoger secundair				
<b>Totaal</b>	<b>24.064</b>	<b>4.771</b>	<b>17.219</b>	<b>2.074</b>
Mannen	13.102	2.789	9.086	1.227
Vrouwen	10.961	1.982	8.133	847
Hoger niet-universitair korte type				
<b>Totaal</b>	<b>6.504</b>	<b>610</b>	<b>4.837</b>	<b>1.057</b>
Mannen	3.455	187	2.789	479
Vrouwen	3.050	424	2.048	578
Hoger niet-universitair lange type				
<b>Totaal</b>	<b>2.252</b>	<b>135</b>	<b>1.826</b>	<b>291</b>
Mannen	1.198	0	964	234
Vrouwen	1.054	135	862	57
Universitair				
<b>Totaal</b>	<b>6.493</b>	<b>357</b>	<b>5.204</b>	<b>931</b>
Mannen	3.255	141	2.423	691
Vrouwen	3.237	216	2.781	240

**Behaald diploma, geslacht, leeftijd en woonplaats**

<b>Diploma</b>	<b>Totaal</b>	<b>Van 15 tot 24 jaar</b>	<b>Van 25 tot 49 jaar</b>	<b>50 jaar en meer</b>
<b>Vlaams Gewest</b>				
<b>Algemeen totaal</b>				
<b>Totaal</b>	<b>149.562</b>	<b>37.522</b>	<b>88.874</b>	<b>23.166</b>
<b>Mannen</b>	<b>72.899</b>	<b>19.978</b>	<b>41.394</b>	<b>11.526</b>
<b>Vrouwen</b>	<b>76.663</b>	<b>17.544</b>	<b>47.480</b>	<b>11.639</b>
Geen diploma				
<b>Totaal</b>	<b>11.944</b>	1.252	9.328	1.363
Mannen	7.013	857	5.458	698
Vrouwen	4.931	396	3.870	665
Lager onderwijs				
<b>Totaal</b>	<b>13.828</b>	1.896	6.950	4.981
Mannen	7.218	1.211	3.339	2.669
Vrouwen	6.610	686	3.611	2.313
Lager secundair				
<b>Totaal</b>	<b>34.092</b>	8.455	20.248	5.389
Mannen	17.583	4.806	9.962	2.816
Vrouwen	16.509	3.649	10.286	2.574
Hoger secundair				
<b>Totaal</b>	<b>58.660</b>	18.071	33.356	7.234
Mannen	25.762	9.290	13.421	3.052
Vrouwen	32.898	8.781	19.935	4.182
Hoger niet-universitair korte type				
<b>Totaal</b>	<b>15.393</b>	4.165	9.332	1.897
Mannen	5.707	1.832	3.315	561
Vrouwen	9.686	2.333	6.017	1.336
Hoger niet-universitair lange type				
<b>Totaal</b>	<b>5.308</b>	1.594	3.087	627
Mannen	3.633	961	2.156	516
Vrouwen	1.676	633	931	111
Universitair				
<b>Totaal</b>	<b>10.336</b>	2.089	6.573	1.675
Mannen	5.982	1.023	3.744	1.216
Vrouwen	4.354	1.066	2.829	459

**Behaald diploma, geslacht, leeftijd en woonplaats (vervolg en einde)**

<b>Diploma</b>	<b>Totaal</b>	<b>Van 15 tot 24 jaar</b>	<b>Van 25 tot 49 jaar</b>	<b>50 jaar en meer</b>
<b>Waals Gewest</b>				
<b>Algemeen totaal</b>				
<b>Totaal</b>	<b>168.506</b>	<b>44.450</b>	<b>106.427</b>	<b>17.629</b>
<b>Mannen</b>	<b>82.865</b>	<b>23.209</b>	<b>50.474</b>	<b>9.182</b>
<b>Vrouwen</b>	<b>85.641</b>	<b>21.241</b>	<b>55.953</b>	<b>8.447</b>
Geen diploma				
<b>Totaal</b>	<b>7.803</b>	<b>589</b>	<b>6.343</b>	<b>870</b>
Mannen	4.571	417	3.622	531
Vrouwen	3.232	172	2.721	339
Lager onderwijs				
<b>Totaal</b>	<b>21.718</b>	<b>3.938</b>	<b>14.324</b>	<b>3.456</b>
Mannen	12.275	2.377	7.995	1.903
Vrouwen	9.444	1.561	6.329	1.553
Lager secundair				
<b>Totaal</b>	<b>42.188</b>	<b>10.300</b>	<b>27.582</b>	<b>4.305</b>
Mannen	20.361	4.906	12.997	2.458
Vrouwen	21.827	5.395	14.585	1.847
Hoger secundair				
<b>Totaal</b>	<b>70.788</b>	<b>23.083</b>	<b>41.581</b>	<b>6.123</b>
Mannen	34.302	12.818	18.632	2.851
Vrouwen	36.486	10.265	22.949	3.272
Hoger niet-universitair korte type				
<b>Totaal</b>	<b>15.901</b>	<b>4.013</b>	<b>10.497</b>	<b>1.391</b>
Mannen	6.080	1.482	4.098	500
Vrouwen	9.821	2.532	6.399	891
Hoger niet-universitair lange type				
<b>Totaal</b>	<b>2.435</b>	<b>616</b>	<b>1.440</b>	<b>379</b>
Mannen	1.185	160	749	276
Vrouwen	1.250	457	691	103
Universitair				
<b>Totaal</b>	<b>7.673</b>	<b>1.909</b>	<b>4.660</b>	<b>1.104</b>
Mannen	4.092	1.050	2.380	662
Vrouwen	3.581	859	2.280	442

---

**Personen die een opleiding volgen volgens het behaald diploma en het geslacht. België**

---

	Behaald diploma						Universitair
	Totaal	Lager onderwijs (of geen diploma)	Lager secundair	Hoger secundair	Hoger niet-universitair korte type	Hoger niet-universitair lange type	
<b>België</b>							
<b>Werklozen IAB</b>							
Algemeen totaal							
<b>Totaal</b>	<b>27.729</b>	<b>4.668</b>	<b>4.425</b>	<b>10.418</b>	<b>4.099</b>	<b>1.216</b>	<b>2.903</b>
Mannen	11.000	2.095	1.468	3.542	1.403	993	1.500
Vrouwen	16.729	2.573	2.957	6.876	2.696	224	1.403
In verband met (huidig of toekomstig) werk							
<b>Totaal</b>	<b>20.323</b>	<b>3.626</b>	<b>2.637</b>	<b>7.918</b>	<b>2.912</b>	<b>871</b>	<b>2.359</b>
Mannen	8.821	1.918	916	3.291	990	750	956
Vrouwen	11.502	1.708	1.721	4.627	1.922	121	1.403
Persoonlijke/sociale redenen							
<b>Totaal</b>	<b>7.406</b>	<b>1.043</b>	<b>1.787</b>	<b>2.500</b>	<b>1.187</b>	<b>345</b>	<b>544</b>
Mannen	2.179	177	552	252	412	243	544
Vrouwen	5.227	865	1.236	2.249	774	103	0

---

**Tabellen en grafieken**  
**T4 – Niet-actieve bevolking**

**Arbeidswens van de bevolking die geen betrekking zoekt naar geslacht en leeftijd**

<b>Arbeidswens</b>	<b>Totaal</b>	<b>Van 15 tot 24 jaar</b>	<b>Van 25 tot 49 jaar</b>	<b>50 jaar en meer</b>
<b>België</b>				
<b>Zoekt geen betrekking...</b>				
<b>Algemeen totaal</b>				
<b>Totaal</b>	<b>1.791.597</b>	<b>790.521</b>	<b>408.748</b>	<b>592.329</b>
<b>Mannen</b>	<b>609.952</b>	<b>383.682</b>	<b>91.049</b>	<b>135.221</b>
<b>Vrouwen</b>	<b>1.181.645</b>	<b>406.839</b>	<b>317.699</b>	<b>457.108</b>
<b>Wenst momenteel een betrekking</b>				
<b>Algemeen totaal</b>				
<b>Totaal</b>	<b>112.437</b>	<b>41.058</b>	<b>49.866</b>	<b>21.513</b>
<b>Mannen</b>	<b>47.214</b>	<b>20.021</b>	<b>17.719</b>	<b>9.473</b>
<b>Vrouwen</b>	<b>65.223</b>	<b>21.036</b>	<b>32.147</b>	<b>12.040</b>
<b>Wenst momenteel geen betrekking</b>				
<b>Algemeen totaal</b>				
<b>Totaal</b>	<b>1.679.161</b>	<b>749.463</b>	<b>358.882</b>	<b>570.815</b>
<b>Mannen</b>	<b>562.739</b>	<b>363.661</b>	<b>73.331</b>	<b>125.747</b>
<b>Vrouwen</b>	<b>1.116.422</b>	<b>385.802</b>	<b>285.552</b>	<b>445.068</b>

**Behaald diploma, geslacht, leeftijd en woonplaats**

<b>Diploma</b>	<b>Totaal</b>	<b>Van 15 tot 24 jaar</b>	<b>Van 25 tot 49 jaar</b>	<b>50 jaar en meer</b>
<b>België</b>				
<b>Algemeen totaal</b>				
<b>Totaal</b>	<b>4.055.384</b>	<b>824.254</b>	<b>494.836</b>	<b>2.736.294</b>
<b>Mannen</b>	<b>1.626.430</b>	<b>401.050</b>	<b>121.809</b>	<b>1.103.571</b>
<b>Vrouwen</b>	<b>2.428.955</b>	<b>423.205</b>	<b>373.027</b>	<b>1.632.723</b>
Geen diploma				
<b>Totaal</b>	<b>534.340</b>	23.279	73.492	437.569
Mannen	188.818	12.311	23.430	153.077
Vrouwen	345.522	10.968	50.061	284.493
Lager onderwijs				
<b>Totaal</b>	<b>1.043.436</b>	97.581	66.139	879.715
Mannen	397.582	51.044	15.628	330.909
Vrouwen	645.854	46.537	50.511	548.806
Lager secundair				
<b>Totaal</b>	<b>1.048.753</b>	364.726	111.239	572.788
Mannen	443.200	186.491	26.776	229.933
Vrouwen	605.553	178.235	84.463	342.855
Hoger secundair				
<b>Totaal</b>	<b>1.008.598</b>	307.804	168.277	532.517
Mannen	421.967	138.454	39.267	244.246
Vrouwen	586.631	169.350	129.009	288.271
Hoger niet-universitair korte type				
<b>Totaal</b>	<b>252.427</b>	14.500	38.597	199.330
Mannen	82.350	6.113	6.898	69.339
Vrouwen	170.078	8.388	31.699	129.991
Hoger niet-universitair lange type				
<b>Totaal</b>	<b>43.830</b>	3.743	8.450	31.637
Mannen	23.101	2.053	2.406	18.642
Vrouwen	20.729	1.690	6.044	12.995
Universitair				
<b>Totaal</b>	<b>124.000</b>	12.621	28.643	82.736
Mannen	69.412	4.584	7.404	57.425
Vrouwen	54.588	8.037	21.239	25.311

**Behaald diploma, geslacht, leeftijd en woonplaats**

<b>Diploma</b>	<b>Totaal</b>	<b>Van 15 tot 24 jaar</b>	<b>Van 25 tot 49 jaar</b>	<b>50 jaar en meer</b>
<b>Brussels Hoofdstedelijk Gewest</b>				
<b>Algemeen totaal</b>				
<b>Totaal</b>	<b>381.313</b>	<b>87.009</b>	<b>73.601</b>	<b>220.703</b>
<b>Mannen</b>	<b>142.217</b>	<b>40.127</b>	<b>20.254</b>	<b>81.835</b>
<b>Vrouwen</b>	<b>239.096</b>	<b>46.882</b>	<b>53.347</b>	<b>138.867</b>
Geen diploma				
<b>Totaal</b>	<b>72.016</b>	4.275	16.187	51.554
Mannen	22.680	1.818	3.458	17.404
Vrouwen	49.336	2.458	12.729	34.149
Lager onderwijs				
<b>Totaal</b>	<b>62.095</b>	12.498	9.312	40.285
Mannen	23.871	6.393	2.328	15.150
Vrouwen	38.224	6.105	6.984	25.135
Lager secundair				
<b>Totaal</b>	<b>85.578</b>	34.179	11.287	40.112
Mannen	33.612	15.996	3.269	14.347
Vrouwen	51.966	18.183	8.018	25.765
Hoger secundair				
<b>Totaal</b>	<b>97.961</b>	32.622	19.601	45.738
Mannen	38.831	14.552	6.349	17.930
Vrouwen	59.130	18.070	13.252	27.808
Hoger niet-universitair korte type				
<b>Totaal</b>	<b>25.545</b>	1.078	5.633	18.833
Mannen	7.309	369	1.832	5.108
Vrouwen	18.236	709	3.802	13.726
Hoger niet-universitair lange type				
<b>Totaal</b>	<b>8.125</b>	307	2.212	5.606
Mannen	2.749	245	446	2.058
Vrouwen	5.375	62	1.766	3.547
Universitair				
<b>Totaal</b>	<b>29.993</b>	2.050	9.367	18.575
Mannen	13.164	755	2.571	9.838
Vrouwen	16.828	1.296	6.796	8.737



**Behaald diploma, geslacht, leeftijd en woonplaats**

<b>Diploma</b>	<b>Totaal</b>	<b>Van 15 tot 24 jaar</b>	<b>Van 25 tot 49 jaar</b>	<b>50 jaar en meer</b>
<b>Vlaams Gewest</b>				
<b>Algemeen totaal</b>				
<b>Totaal</b>	<b>2.308.734</b>	<b>449.232</b>	<b>222.861</b>	<b>1.636.641</b>
<b>Mannen</b>	<b>944.416</b>	<b>220.481</b>	<b>50.509</b>	<b>673.425</b>
<b>Vrouwen</b>	<b>1.364.318</b>	<b>228.751</b>	<b>172.352</b>	<b>963.216</b>
Geen diploma				
<b>Totaal</b>	<b>330.213</b>	12.446	33.837	283.930
Mannen	119.762	7.146	9.925	102.691
Vrouwen	210.451	5.300	23.912	181.239
Lager onderwijs				
<b>Totaal</b>	<b>590.001</b>	30.851	26.627	532.523
Mannen	223.111	15.283	6.342	201.486
Vrouwen	366.891	15.568	20.285	331.037
Lager secundair				
<b>Totaal</b>	<b>597.009</b>	213.478	48.083	335.448
Mannen	263.746	110.530	11.165	142.052
Vrouwen	333.263	102.948	36.918	193.396
Hoger secundair				
<b>Totaal</b>	<b>576.903</b>	172.726	81.749	322.427
Mannen	245.298	79.618	16.088	149.592
Vrouwen	331.604	93.108	65.662	172.835
Hoger niet-universitair korte type				
<b>Totaal</b>	<b>137.917</b>	8.812	18.694	110.410
Mannen	45.876	3.692	2.956	39.228
Vrouwen	92.040	5.120	15.738	71.182
Hoger niet-universitair lange type				
<b>Totaal</b>	<b>23.096</b>	2.918	3.412	16.766
Mannen	14.858	1.520	1.116	12.223
Vrouwen	8.237	1.398	2.296	4.543
Universitair				
<b>Totaal</b>	<b>53.595</b>	8.000	10.459	35.137
Mannen	31.764	2.692	2.918	26.154
Vrouwen	21.832	5.308	7.541	8.983

**Behaald diploma, geslacht, leeftijd en woonplaats (vervolg en einde)**

<b>Diploma</b>	<b>Totaal</b>	<b>Van 15 tot 24 jaar</b>	<b>Van 25 tot 49 jaar</b>	<b>50 jaar en meer</b>
<b>Waals Gewest</b>				
<b>Algemeen totaal</b>				
<b>Totaal</b>	<b>1.365.338</b>	<b>288.014</b>	<b>198.374</b>	<b>878.950</b>
<b>Mannen</b>	<b>539.797</b>	<b>140.442</b>	<b>51.046</b>	<b>348.310</b>
<b>Vrouwen</b>	<b>825.540</b>	<b>147.572</b>	<b>147.329</b>	<b>530.640</b>
Geen diploma				
<b>Totaal</b>	<b>132.111</b>	6.558	23.467	102.086
Mannen	46.376	3.347	10.047	32.982
Vrouwen	85.735	3.210	13.420	69.104
Lager onderwijs				
<b>Totaal</b>	<b>391.339</b>	54.232	30.200	306.907
Mannen	150.599	29.368	6.958	114.273
Vrouwen	240.740	24.864	23.242	192.634
Lager secundair				
<b>Totaal</b>	<b>366.166</b>	117.069	51.869	197.228
Mannen	145.842	59.965	12.342	73.535
Vrouwen	220.324	57.103	39.526	123.694
Hoger secundair				
<b>Totaal</b>	<b>333.734</b>	102.456	66.926	164.352
Mannen	137.837	44.283	16.831	76.724
Vrouwen	195.897	58.173	50.096	87.628
Hoger niet-universitair korte type				
<b>Totaal</b>	<b>88.966</b>	4.610	14.269	70.086
Mannen	29.165	2.051	2.110	25.003
Vrouwen	59.801	2.559	12.159	45.083
Hoger niet-universitair lange type				
<b>Totaal</b>	<b>12.609</b>	518	2.826	9.266
Mannen	5.493	289	844	4.361
Vrouwen	7.116	229	1.982	4.905
Universitair				
<b>Totaal</b>	<b>40.412</b>	2.571	8.817	29.024
Mannen	24.485	1.138	1.914	21.433
Vrouwen	15.928	1.434	6.903	7.591

## **Bijlagen**

# Bijlage 1 : Indeling van de beroepsbevolking volgens de steekproefenquête naar de arbeidskrachten van de Europese Gemeenschap (1)

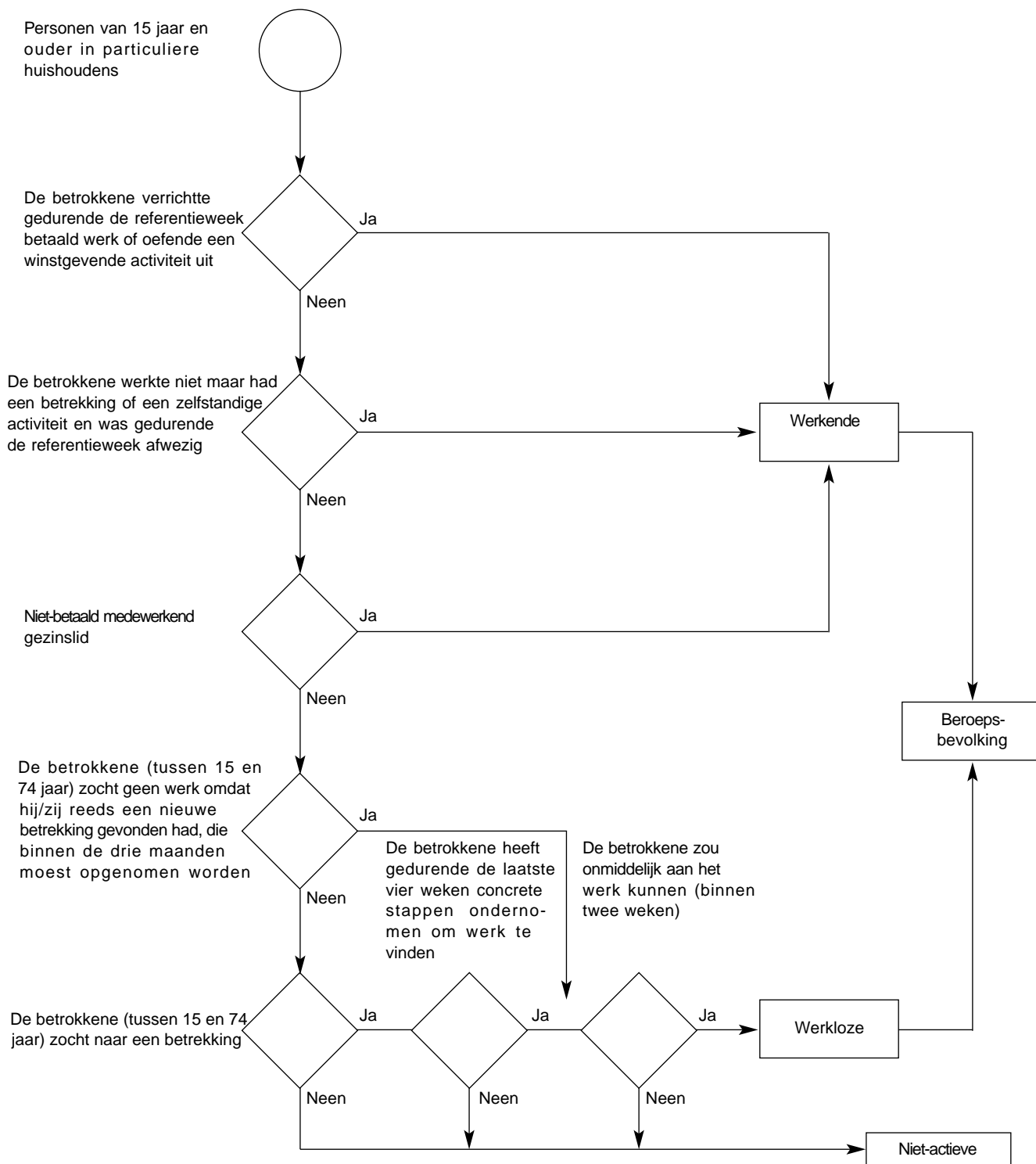

## Bijlage 2

### “GROTE GROEPEN” EN “SUB-GROTE GROEPEN” VAN DE INTERNATIONAL STANDARD CLASSIFICATION OF OCCUPATIONS (ISCO-88)

*(Sommige benamingen werden afgekort, nauwkeuriger omschreven of aangepast  
aan Belgische specificiteiten)*

#### **1. BEDRIJFSLEIDERS EN HOGER KADERPERSONEEL**

- 11 Wetgevende en uitvoerende macht, hogere kaderleden van het openbaar bestuur*
- 12 Bedrijfsleiders en kaderleden bij directie*
- 13 Directeurs en beheerders van kleine ondernemingen*

#### **2. INTELLECTUELE EN WETENSCHAPPELIJKE BEROEPEN**

- 21 Ingenieurs, informatici en specialisten in de fysische en wiskundige wetenschappen*
- 22 Specialisten in de levens- en gezondheidswetenschappen*
- 23 Leraars, onderwijzers en andere specialisten in het onderwijs*
- 24 Andere specialisten in intellectuele en wetenschappelijke beroepen*

#### **3. INTERMEDIAIRE FUNCTIES**

- 31 Technici*
- 32 Ondergeschikt personeel in de levens- en gezondheidswetenschappen*
- 33 Ondergeschikt personeel in het onderwijs*
- 34 Andere intermediaire beroepen*

#### **4. BEDIENDEN IN ADMINISTRATIEVE FUNCTIES**

- 41 Kantoorbedienden*
- 42 Receptionisten, kassiers, loketbedienden en dergelijke*

#### **5. DIENSTVERLENEND EN VERKOOPPERSONEEL**

- 51 Dienstverlenend personeel*
- 52 Modellen, verkopers en demonstrateurs*

#### **6. LANDBOUWERS EN GESCHOOLDE ARBEIDERS IN DE LANDBOUW EN DE VISSERIJ**

- 61 Voor de markt producerende geschoolde arbeiders en vissers*
- 62 Voor eigen verbruik producerende geschoolde arbeiders en vissers*

#### **7. AMBACHTSBEROEPEN EN AMBACHTELIJKE VAKARBEIDERS**

- 71 Ambachtslieden en vakarbeiders in de winning van delfstoffen en de bouwnijverheid*
- 72 Ambachtslieden en vakarbeiders in de metallurgie, de metaalverwerkende nijverheid, de machinebouw e. d.*
- 73 Ambachtslieden en vakarbeiders in de precisienijverheid, het kunstambacht, de drukkerijen e. d.*
- 74 Andere ambachtslieden en ambachtelijke vakarbeiders*

#### **8. MACHINE- EN INSTALLATIEBESTUURDERS, MONTAGEARBEIDERS**

- 81 Bestuurders van vaste installaties*
- 82 Machinebestuurders en montagearbeiders*
- 83 Bestuurders van voertuigen en zware werktuigen*

#### **9A. ONGESCHOOLDE ARBEIDERS EN BEDIENDEN**

- 91 Ongeschoold dienstverlenend en verkooppersoneel*
- 92 Ongeschoolde arbeiders in de landbouw en de visserij*
- 93 Ongeschoolde arbeiders in de mijnbouw, de bouwnijverheid, de industrie en het vervoer*

#### **9B. GEHANDICAPTEN TEWERKGESTELD IN EEN BESCHUTTE WERKPLAATS**

#### **0. STRIJDKRACHTEN**

**Bijlage 3.- LIJST VAN DE SECTIES EN AFDELINGEN VAN DE ACTIVITEITENNOMENCLATUUR NACE  
(HERZIENE VERSIE) (\*)**

<b>SECTIE A - LANDBOUW, JACHT EN BOSBOUW</b>	<b>SECTIE H - HOTELS EN RESTAURANTS</b>
01 Landbouw, jacht en diensten in verband met deze activiteiten 02 Bosbouw en diensten in verband met de bosbouw	55 Hotels en restaurants
<b>SECTIE B - VISSERIJ</b>	<b>SECTIE I - VERVOER, OPSLAG EN COMMUNICATIE</b>
05 Visserij en het kweken van vis en van schaal- en schelpdieren ; diensten in verband met de visserij	60 Vervoer te land ; vervoer via pijpleidingen 61 Vervoer over water 62 Luchtvervoer 63 Vervoersondersteunende activiteiten ; reisbureaus 64 Post en telecommunicatie
<b>SECTIE C - WINNING VAN DELFSTOFFEN</b>	<b>SECTIE J - FINANCIËLE INSTELLINGEN</b>
10 Winning van steenkool, bruinkool en turf 11 Winning van aardolie en aardgas ; diensten in verband met de aardolie- en aardgaswinning, exclusief exploratie 12 Winning van uranium- en thoriumerts 13 Winning van metaalerts 14 Overige winning van delfstoffen	65 Financiële instellingen, exclusief het verzekeringswezen en pensioenfondsen 66 Verzekeringswezen en pensioenfondsen, exclusief verplichte sociale verzekeringen 67 Ondersteunende activiteiten in verband met financiële instellingen
<b>SECTIE D - INDUSTRIË</b>	<b>SECTIE K - EXPLOITATIE VAN EN HANDEL IN ONROEREND GOED, VERHUUR EN ZAKELIJKE DIENSTVERLENING</b>
15 Vervaardiging van voedingsmiddelen en dranken 16 Vervaardiging van tabaksprodukten 17 Vervaardiging van textiel 18 Vervaardiging van kleding ; bereiden en verven van bont 19 Looien en bewerken van leer ; vervaardiging van koffers, tassen, zadel- en tuigmakerswerk en schoeisel 20 Houtindustrie en vervaardiging van artikelen van hout en van kurk, exclusief meubelen ; vervaardiging van artikelen van riet en van vlechtwerk 21 Vervaardiging van pulp, papier en papierwaren 22 Uitgeverijen, drukkerijen en reproductie van opgenomen media 23 Vervaardiging van cokes, geraffineerde aardolieprodukten en splijt- en kweekstoffen 24 Vervaardiging van chemische produkten 25 Vervaardiging van produkten van rubber of kunststof 26 Vervaardiging van overige niet-metaalhoudende minerale produkten 27 Vervaardiging van metalen in primaire vorm 28 Vervaardiging van produkten van metaal, exclusief machines en apparaten 29 Vervaardiging van machines, apparaten en werktuigen, n.e.g. 30 Vervaardiging van kantoormachines en computers 31 Vervaardiging van elektrische machines en apparaten, n.e.g. 32 Vervaardiging van audio-, video- en telecommunicatie-apparatuur en benodigdheden 33 Vervaardiging van medische apparatuur en instrumenten, van precisie- en optische instrumenten en van uurwerken 34 Vervaardiging van auto's, aanhangwagens en opleggers 35 Vervaardiging van overige transportmiddelen 36 Vervaardiging van meubelen ; industrie, n.e.g. 37 Recycling	70 Exploitatie van en handel in onroerend goed 71 Verhuur van machines en werktuigen zonder bedieningspersoneel en van overige roerende goederen 72 Activiteiten in verband met computers 73 Speur- en ontwikkelingswerk 74 Overige zakelijke dienstverlening
<b>SECTIE E - DISTRIBUTIE VAN ELEKTRICITEIT, GAS EN WATER</b>	<b>SECTIE L - OPENBAAR BESTUUR EN DEFENSIE ; VERPLICHTE SOCIALE VERZEKERINGEN</b>
40 Distributie van elektriciteit, gas, stoom en warm water 41 Winning, zuivering en distributie van water	75 Openbaar bestuur en defensie ; verplichte sociale verzekeringen
<b>SECTIE F - BOUWNIJVERHEID</b>	<b>SECTIE M - ONDERWIJS</b>
45 Bouwnijverheid	80 Onderwijs
<b>SECTIE G - GROOT- EN KLEINHANDEL, REPARATIE VAN AUTO'S EN HUISHOUDELIJKE ARTIKELN</b>	<b>SECTIE N - GEZONDHEIDSZORG EN MAATSCHAPPELIJKE DIENST-VERLENING</b>
50 Verkoop, onderhoud en reparatie van auto's en motorrijwielen ; kleinhandel in motorbrandstoffen 51 Groothandel en handelsbemiddeling, m.u.v. de handel in auto's en motorrijwielen 52 Kleinhandel, m.u.v. de kleinhandel in auto's en motorrijwielen ; reparatie van huishoudelijke artikelen	85 Gezondheidszorg en maatschappelijke dienstverlening
	<b>SECTIE O - OVERIGE GEMEENSCHAPSVOORZIENINGEN EN SOCIAAL- CULTURELE EN PERSOONLIJKE DIENSTEN</b>
	90 Afvalwater- en afvalverzameling en -verwerking 91 Verenigingen n.e.g. 92 Cultuur, sport en recreatie 93 Overige diensten
	<b>SECTIE P - PARTICULIERE HUISHOUDENS MET WERKNEMERS</b>
	95 Particuliere huishoudens met werknemers
	<b>SECTIE Q - EXTRATERRITORIALE ORGANISATIES EN LICHAMEN</b>
	99 Extraterritoriale organisaties en lichamen
	(*) Vanaf 1993



Ga naar vraag : ↓	
<b>12. Hoeveel personen (werkgever inbegrepen) werken er in het bedrijf (lokale vestiging) ?</b>	
- Van 1 tot 10 (preciseer het aantal) .....  __ __	13
- Van 11 tot 19 .....	11 13
- Van 20 tot 49 .....	12 13
- Van 50 tot 249 .....	13 13
- Van 250 tot 499 .....	14 13
- Minstens 500 .....	15 13
- Weet niet, tussen 1 en 10 .....	81 13
- Weet niet, 11 of meer .....	82 13
<b>13. Wanneer begon M_ zijn / haar huidige betrekking ?</b>	
- Maand en jaar .....  __ __  /  __ __	E3
<b>E3 : Indien M_ loontrekkende is (V5 = 1, 2, 3, 4) .....</b>	E4
<b>Indien M_ zelfstandige of helper is (V5 = 5, 6, 7) .....</b>	17
<b>E4 : Indien M_ tijdens de laatste 12 maanden zijn / haar huidige betrekking begonnen is .....</b>	14
<b>Indien M_ méér dan 12 maanden geleden zijn / haar huidige betrekking begonnen is .....</b>	15
<b>14. Hebben de regionale tewerkstellingsdiensten VDAB of BGDA (of FOREM of ADG) bijgedragen tot het vinden van de huidige betrekking van M_ ?</b>	
- Ja .....	1 15
- Neen .....	2 15
<b>15. M_ heeft ...</b>	
- ... vast werk (d.w.z. een arbeidsovereenkomst van onbepaalde duur of een statutair ambt) .....	1 17
- ... tijdelijk werk .....	2 16a
<b>16. M_ heeft <u>tijdelijk werk</u> :</b>	
<b>a) Om welk soort tijdelijk werk gaat het ?</b>	
- Arbeid als uitzendkracht .....	1 16b
- Arbeid in het kader van dienstencheques / PWA .....	2 16b
- Arbeid in het kader van een opleiding, stage, leercontract ..	3 16b
- Studentenarbeid (met studentencontract) .....	4 16b
- Arbeidsovereenkomst van bepaalde duur of voor een bepaald werk .....	5 16b
- Een andere arbeidsovereenkomst van bepaalde duur (omschrijving) .....	6 16b
- Gelegenheidswerk zonder formele arbeidsovereenkomst ...	7 16b
<b>b) Waarom aanvaardde M_ dergelijke arbeidsvoorwaarden (tijdelijk werk) ?</b>	
- M_ kon geen vast werk vinden .....	1 16c
- M_ wenste geen vast werk .....	2 16c
- Andere reden .....	3 16c
<b>c) Wat is de duur van het contract van M_ ?</b>	
- Minder dan 1 maand .....	00 17
- Méér dan 3 jaar .....	38 17
- Tussen 1 en 36 maanden (preciseer aantal maanden)  __ __	17
<b>17. Werkt M_ voltijds of deeltijds in zijn / haar <u>hoofdactiviteit</u> ?</b>	
- Voltijds .....	1 20
- Deeltijds .....	2 18
<b>18. Wat is de omvang van de deeltijdse betrekking, uitgedrukt als percentage van een voltijdse betrekking ?</b>	
- Percentage .....  __ __	19

Ga naar vraag : ↓	
<b>19. Wat is de belangrijkste reden om deeltijds te werken ?</b>	
- M_ is ter beschikking gesteld voorafgaand aan het pensioen of op brugpensioen, pensioen of vervroegd pensioen en mag enkel deeltijds werken .....	1 20
- M_ vindt geen voltijds werk .....	2 20
- M_ is overgeschakeld van voltijds naar deeltijds werk omwille van bedrijfseconomische redenen .....	3 20
- Een andere (deeltijdse) betrekking vult de hoofdactiviteit van M_ aan .....	4 20
- M_ combineert studies of opleiding met deeltijds werken ...	5 20
- M_ kan niet voltijds werken omwille van gezondheidsredenen (arbeidsongeschiktheid) .....	6 20
- Beroepsredenen (werksfeer of -omstandigheden, stress, pesterijen, ...) .....	7 20
- M_ neemt de zorg voor de eigen kinderen of andere afhankelijke personen op zich omwille van ...	
- ... het ontbreken of het zich niet kunnen veroorloven van gepaste kinderopvang .....	8 20
- ... het ontbreken of het zich niet kunnen veroorloven van gepaste opvang voor andere afhankelijke personen .....	9 20
- ... het ontbreken of het zich niet kunnen veroorloven van gepaste kinderopvang <u>en</u> van opvang voor andere afhankelijke personen .....	10 20
- ... andere redenen .....	11 20
- Andere persoonlijke of familiale redenen .....	12 20
- M_ wenst geen voltijdse betrekking .....	13 20
- Andere redenen (omschrijving) .....	14 20
<b>B2. Duur van de hoofdactiviteit</b>	
<b>20. Hoeveel uren heeft M_ tijdens de referentieweek werkelijk gepresteerd voor de hoofdactiviteit (exclusief opleidingsuren, voorbereidingsuren van de leerkrachten inbegrepen) ?</b>	
- Aantal uren tijdens de referentieweek .....  __ __	21
(Maximaal 97; gebruik 00 als M_ tijdens de referentieweek niet heeft gewerkt; 98 voor 'weet niet'.)	
<b>21. Heeft M_ tijdens de referentieweek hetzelfde aantal, meer of minder uren gewerkt dan gewoonlijk ?</b>	
- Hetzelfde aantal uren als gewoonlijk .....	1 24a
- Minder uren dan gewoonlijk .....	2 22
- Meer uren dan gewoonlijk .....	3 23
- Het uurrooster van M_ varieert zeer sterk van week tot week .....	4 24a



Ga naar vraag : ↓	
<b>22. Waarom heeft M_ tijdens de referentieweek <u>minder</u> uren gewerkt dan gewoonlijk (of helemaal niet gewerkt) ? (Geef alleen de belangrijkste reden.)</b>	
- Feestdag(en) .....	0 24a
- Vakantie .....	1 24a
- Compensatieverlof .....	2 24a
- Ziekte, ongeval of tijdelijke arbeidsongeschiktheid .....	3 24a
- Variabel uurrooster (keuze van de werknemer) .....	4 24a
- Flexibel uurrooster (opgelegd door de werkgever) .....	5 24a
- Technische of economische redenen (tijdelijke werkloosheid) .....	6 24a
- Zwangerschapsverlof .....	7 24a
- Ouderschapsverlof .....	8 24a
- Loopbaanonderbreking - tijdskrediet .....	9 24a
- Verlof zonder wedde .....	10 24a
- Persoonlijke of familiale redenen .....	11 24a
- Arbeidsconflict .....	12 24a
- Einde van een betrekking gedurende de referentieweek .....	13 24a
- Niet-gepresteerde vooropzegperiode .....	14 24a
- Begin of verandering van een betrekking gedurende de referentieweek .....	15 24a
- Onderwijs of opleiding .....	16 24a
- Weersomstandigheden .....	17 24a
- Andere reden (omschrijving) .....	18 24a
<b>23. Waarom heeft M_ tijdens de referentieweek <u>meer</u> uren gewerkt dan gewoonlijk ? (Geef alleen de belangrijkste reden.)</b>	
- Variabel uurrooster (keuze van de werknemer) .....	22 24a
- Flexibel uurrooster (opgelegd door de werkgever) .....	23 24a
- Technische of economische redenen (vb. conjuncturele evolutie,...) .....	24 24a
- Weersomstandigheden .....	25 24a
- Andere reden (omschrijving) .....	26 24a
<b>24. a) Hoeveel <u>betaalde niet-gecompenseerde</u> overuren heeft M_ <u>gepresteerd tijdens de referentieweek</u> ?</b>	
- .....  __ __	24b
(00 invoeren als er geen betaalde niet-gecompenseerde overuren gepresteerd werden.)	
<b>24. b) Hoeveel <u>niet-betaalde niet-gecompenseerde</u> overuren heeft M_ <u>gepresteerd tijdens de referentieweek</u> ?</b>	
- .....  __ __	25
(00 invoeren als er geen niet-betaalde niet-gecompenseerde overuren gepresteerd werden.)	
<b>25. Hoeveel uren presteert M_ <u>gewoonlijk</u> per week ?</b>	
- Aantal uren per week .....  __ __	26
(Maximaal 97; 98 voor 'weet niet'.)	
<b>26. Wat is de <u>contractueel</u> overeengekomen wekelijkse arbeidsduur van M_ ? (Aantal uren per week volgens arbeidsovereenkomst.)</b>	
- Aantal uren per week .....  __ __	27
(Maximaal 97; gebruik 98 voor 'weet niet', 99 voor 'niet van toepassing': zelfstandigen, helpers, personen zonder arbeidsovereenkomst.)	

B3. Tweede betrekking	
Ga naar vraag : ↓	
<b>27. Had M_ een <u>tweede betrekking</u> tijdens de referentieweek (zelfs al heeft M_ deze tweede betrekking niet uitgeoefend) ?</b>	
- Ja .....	1 28
- Neen .....	2 34
<b>28. Hoeveel uren heeft M_ <u>gepresteerd tijdens de referentieweek</u> voor deze tweede betrekking ?</b>	
- Aantal uren tijdens de referentieweek .....  __ __	29
(Maximaal 97; gebruik 00 als M_ tijdens de referentieweek niet heeft gewerkt; 98 voor 'weet niet'.)	
<b>29. Hoeveel uren per week presteert M_ <u>gewoonlijk</u> voor deze tweede betrekking ?</b>	
- Aantal uren per week .....  __ __	30
(Maximaal 97; 98 voor 'weet niet'.)	
<b>30. Welke categorie komt het best overeen met het beroepsstatuut van M_ in deze tweede betrekking (tijdens de referentieweek) ?</b>	
- Private sector - arbeid(st)er .....	1 31
- Private sector - bediende .....	2 31
- Openbare sector - statutair ambtenaar .....	3 31
- Openbare sector - contractueel .....	4 31
- Zelfstandige zonder personeel .....	5 33
- Zelfstandige met personeel .....	6 33
- Helper - medewerkend familielid (zonder vergoeding) .....	7 33
<b>31. Bij die tweede betrekking gaat het om ...</b>	
- ... vast werk (d.w.z. een arbeidsovereenkomst van onbepaalde duur of een statutair ambt) .....	1 33
- ... tijdelijk werk .....	2 32
<b>32. Om welk soort tijdelijk werk gaat het ?</b>	
- Arbeid als uitzendkracht .....	1 33
- Arbeid in het kader van een opleiding, stage, leercontract ..	2 33
- Studentenarbeid (met studentencontract) .....	3 33
- Arbeidsovereenkomst van bepaalde duur of voor een bepaald werk .....	4 33
- Een andere arbeidsovereenkomst met contract van bepaalde duur (omschrijving) .....	5 33
- Gelegenheidswerk zonder formele arbeidsovereenkomst ...	6 33
<b>33. Wat is de voornaamste activiteit van het bedrijf (<u>lokale vestiging</u>) waar M_ zijn / haar tweede betrekking uitoefent ? (Precieze omschrijving.)</b>	
.....	
.....	
.....	
.....  __ __	34
<b>B4. Afwijkende werktijden gedurende de referentiemaand (hoofdactiviteit)</b>	
De referentiemaand is het geheel van de referentieweek en de 3 weken die de referentieweek voorafgaan.	
<b>34. Heeft M_ gedurende de volledige referentiemaand telkens volgens hetzelfde uurrooster gewerkt (zelfde aanvangsuur, zelfde einduur) ?</b>	
- Ja .....	1 36
- Neen .....	2 35
- Niet van toepassing : gelegenhedswerk of betrekking niet uitgeoefend gedurende de referentiemaand (volledige loopbaanonderbreking (of tijdskrediet), langdurige afwezigheid, ...)	9 39

Ga naar vraag : ↓				
<b>35. Tijdens de referentiemaand heeft M_ gewerkt ...</b>				
- ... in een ploegenstelsel met opeenvolgende ploegen :				
- in 2 ploegen .....	1			36
- in 3 ploegen .....	2			36
- in 4 ploegen of meer .....	3			36
- ... in een systeem van variabele uurroosters (de werknemer kiest zelf het uurrooster) .....	4			36
- ... in een systeem van flexibele uurroosters (uurrooster wordt opgelegd door de werkgever) .....	5			36
- ... in een systeem van onderbroken uurroosters (bvb. in twee blokken : de 'vroegse' / de 'late') .....	6			36
- ... volgens een ander uurrooster .....	7			36
<b>36. Hoe vaak heeft M_ gedurende de referentiemaand gewerkt op volgende tijdstippen, al dan niet voorzien in de arbeidsovereenkomst ?</b>				
(*)	1	2	3	4
a) 's Avonds(19 - 23 u)	<input type="checkbox"/>	<input type="checkbox"/>	<input type="checkbox"/>	<input type="checkbox"/>
b) 's Nachts (23 - 5 u)	<input type="checkbox"/>	<input type="checkbox"/>	<input type="checkbox"/>	<input type="checkbox"/>
c) Op zaterdag	<input type="checkbox"/>	<input type="checkbox"/>	<input type="checkbox"/>	<input type="checkbox"/>
d) Op zondag	<input type="checkbox"/>	<input type="checkbox"/>	<input type="checkbox"/>	<input type="checkbox"/>
e) Thuiswerk	<input type="checkbox"/>	<input type="checkbox"/>	<input type="checkbox"/>	<input type="checkbox"/>
				37
<b>(*) Verklaring van de gebruikte codes :</b>				
1 : nooit;				
2 : voor a), b) en e) : minder dan 50 % van de werkdagen; voor c) en d) : één zaterdag of één zondag;				
3 : voor a), b) en e) : 50 % van de werkdagen of meer; voor c) en d) : twee dagen of meer (zaterdag of zondag);				
4 : altijd.				
<b>B5. Arbeidswens</b>				
<b>37. Wil M_ méér uren per week werken dan hij / zij nu reeds presteert indien het loon proportioneel stijgt (alle betrekkingen samen) ?</b>				
- Neen .....	0			39
- Ja : - in het kader van de huidige betrekking .....	1			38
- door het vinden van een bijkomende betrekking .....	2			38
- door een andere betrekking te vinden met meer uren .....	3			38
- op om het even welke manier .....	4			38
<b>38. Hoeveel uren per week wenst M_ te werken ?</b>				
- Aantal uren per week .....	_ _ _			39
<b>B6. Zoeken naar een andere betrekking</b>				
<b>39. Zoekt M_ een andere betrekking ?</b>				
- Ja .....	1			40
- Neen .....	2			41
<b>40. Waarom zoekt M_ een andere betrekking ? (Geef alleen de belangrijkste reden.)</b>				
- M_ denkt de huidige betrekking te zullen verliezen .....	1			48
- M_ zoekt een andere betrekking die beter overeenstemt met zijn / haar kwalificaties .....	2			48
- M_ zoekt een betrekking met meer uren per week .....	3			48
- M_ zoekt een betrekking met minder uren per week .....	4			48
- M_ zoekt andere arbeidsvoorwaarden (vb. loon, uurrooster, pendeltijd, ...) .....	5			48
- M_ zoekt een betrekking ter aanvulling van de eerste .....	6			48
- M_ beschouwt de huidige betrekking als een overgangsbetrekking .....	7			48

Ga naar vraag : ↓		
<b>41. Wenst M_ momenteel van betrekking te veranderen of een andere betrekking te vinden ?</b>		
- Ja .....	1	42
- Neen .....	2	64
<b>42. Waarom zoekt M_ geen andere betrekking ? (Geef alleen de belangrijkste reden.)</b>		
- M_ heeft geen tijd om een andere betrekking te zoeken .....	0	62
- M_ wacht antwoord op eerdere zoekactiviteiten af .....	1	62
- M_ denkt dat er geen andere betrekking is ...		
- ... in de nabije omgeving .....	2	62
- ... omdat hij / zij niet over de geschikte kwalificaties beschikt .....	3	62
- ... omdat hij / zij te oud is .....	4	62
- ... omdat hij / zij te jong is (onvoldoende ervaring) ....	5	62
- ... om een andere reden .....	6	62
- M_ is tijdelijk verhinderd om te zoeken naar een andere betrekking omwille van ziekte .....	7	62
- M_ zoekt geen andere baan om een andere reden (omschrijving) .....	8	62
<b>C. PERSONEN ZONDER BETREKKING OF IN VOLLEDIGE LOOPBAANONDERBREKING (OF TIJDSKREDIET) VOOR LANGER DAN 3 MAANDEN</b>		
In te vullen voor diegenen op wie rubriek B niet van toepassing is.		
<b>43. Is M_ tijdens de referentieweek ter beschikking gesteld voorafgaand aan het pensioen of op brugpensioen, pensioen of vervroegd pensioen ?</b>		
- Ja : - M_ is ter beschikking gesteld voorafgaand aan het pensioen .....	1	44
- M_ is op brugpensioen .....	2	44
- M_ is op vervroegd pensioen .....	3	44
- M_ is op pensioen .....	4	44
- Neen .....	5	44
<b>44. Zoekt M_ een betrekking of betaalde activiteit ?</b>		
- Ja .....	1	48
- Neen .....	2	E5
<b>E5 : Indien M_ tijdens de referentieweek ter beschikking gesteld voorafgaand aan het pensioen of op brugpensioen, pensioen of vervroegd pensioen is (V43 = 1, 2, 3, 4) .....</b>		
<b>Andere gevallen (V3 = 1 of V43 = 5) .....</b>		45
<b>45. Heeft M_ vóór of tijdens de referentiemaand reeds een betrekking gevonden die pas ná de referentiemaand begint, of is hij / zij van plan zijn / haar betrekking weer op te nemen na een volledige loopbaanonderbreking of volledige schorsing van de arbeidsprestaties (tijdskrediet) ?</b>		
- Ja : - deze nieuwe baan begint binnen 3 maanden .....	0	51
- deze nieuwe baan begint over meer dan 3 maanden .....	1	51
- herneming van de onderbroken baan binnen de 3 maanden (herneming <u>v</u> olgtijds) .....	2	55
- herneming van de onderbroken baan binnen de 3 maanden (herneming <u>d</u> eeltijds) .....	3	55
- herneming van de onderbroken baan over meer dan 3 maanden (herneming <u>v</u> olgtijds) .....	4	55
- herneming van de onderbroken baan over meer dan 3 maanden (herneming <u>d</u> eeltijds) .....	5	55
- Neen .....	6	46
<b>46. Wenst M_ betaalde arbeid te verrichten ?</b>		
- Ja .....	1	47
- Neen .....	2	47

Ga naar vraag : ↓

**47. Waarom zoekt M\_ (ondanks dat M\_ eventueel toch een betrekking wenst) geen betrekking of wenst M\_ geen betrekking ? (Geef alleen de belangrijkste reden.)**

- M\_ volgt onderwijs of volgt een opleiding ..... 0 E6
- M\_ wacht antwoord op eerdere zoekactiviteiten af ..... 1 E6
- M\_ denkt dat er geen betrekking is ...
  - ... in de nabije omgeving ..... 2 E6
  - ... omdat hij / zij niet over de geschikte kwalificaties beschikt ..... 3 E6
  - ... omdat hij / zij te oud is ..... 4 E6
  - ... omdat hij / zij te jong is (onvoldoende ervaring) .... 5 E6
  - ... om een andere reden ..... 6 E6
- M\_ kan momenteel geen functie bekleden omwille van ziekte ..... 7 E6
- M\_ neemt de zorg voor de eigen kinderen of andere afhankelijke personen op zich omwille van ...
  - ... het ontbreken of het zich niet kunnen veroorloven van gepaste kinderopvang ..... 8 E6
  - ... het ontbreken of het zich niet kunnen veroorloven van gepaste opvang voor andere afhankelijke personen ..... 9 E6
  - ... het ontbreken of het zich niet kunnen veroorloven van gepaste kinderopvang en van opvang voor andere afhankelijke personen ..... 10 E6
  - ... andere redenen ..... 11 E6
- Andere persoonlijke of familiale redenen ..... 12 E6
- Andere redenen (omschrijving) ..... 13 E6
- Geen reden opgegeven ..... 14 E6

E6 : Indien M\_ betaalde arbeid wenst te verrichten (V46 = 1) .. 55

Andere gevallen (V46 = 2) ..... 58

**D. GEZOCHTE BETREKKING**

In te vullen voor de personen die een betrekking zoeken, ook indien deze een betrekking bekleden.

**48. Wat is de aard van het gezochte werk ?**

- Een betrekking als zelfstandige ..... 1 52
- Een voltijdse betrekking als loontrekkende ..... 2 49
- Een deeltijdse betrekking als loontrekkende ..... 3 50
- Geen voorkeur ..... 4 52

**49. Zou M\_ eventueel een deeltijdse betrekking aanvaarden ?**

- Ja ..... 5 52
- Neen ..... 6 52

**50. Zou M\_ eventueel een voltijdse betrekking aanvaarden ?**

- Ja ..... 7 52
- Neen ..... 8 52

**E. GEVONDEN BETREKKING**

In te vullen voor alle personen die vóór of tijdens de referentieweek een nieuwe betrekking gevonden hebben maar deze pas beginnen ná de referentieweek.

**51. Wat is de aard van het gevonden werk ?**

- Een betrekking als zelfstandige ..... 1 52
- Een voltijdse betrekking als loontrekkende ..... 2 52
- Een deeltijdse betrekking als loontrekkende ..... 3 52

**F. MANIER VAN ZOEKEN NAAR EEN BETREKKING**

In te vullen voor alle personen die een betrekking zoeken of recent een job gevonden hebben die pas ná de referentieweek begint.

Ga naar vraag : ↓

**52. Op welke manier heeft M\_ tijdens de referentiemaand (referentieweek en de 3 weken die voorafgaan samen) werk gezocht ? (Overloop alle mogelijkheden.)**

- M\_ heeft een PWA of een erkende onderneming in het kader van het dienstenchequestelsel gecontacteerd ..... 0 ↕
- M\_ heeft contact opgenomen met de VDAB of BGDA (of FOREM) om werk te vinden ..... 1 ↕
- M\_ heeft contact opgenomen met een uitzend-, wervings- of selectiebureau ..... 2 ↕
- M\_ heeft zelf contact opgenomen met werkgevers, M\_ heeft een jobbeurs bezocht ..... 3 ↕
- M\_ heeft gezocht via persoonlijke relaties (vrienden, familie, ...) ..... 4 ↕
- M\_ heeft een advertentie laten plaatsen, een advertentie beantwoord ..... 5 ↕
- M\_ heeft deelgenomen aan een test, een wervingsexamen, een sollicitatiegesprek ..... 6 ↕
- M\_ heeft de personeelsadvertenties geraadpleegd (krant, teletekst, internet, ...) ..... 7 ↕
- M\_ heeft gewacht op een aanbieding van de VDAB of BGDA (of FOREM) ..... 8 ↕
- M\_ heeft gewacht op een aanbieding van een kantoor voor uitzendarbeid, werving en selectie, van een PWA ..... 9 ↕
- M\_ heeft de resultaten afgewacht van een wervingsexamen ..... 10 ↕
- M\_ heeft gezocht naar grond, gebouwen of apparatuur ..... 11 ↕
- M\_ heeft financiële middelen gezocht ..... 12 ↕
- M\_ heeft gezocht naar vergunningen, licenties ..... 13 ↕
- Andere methodes (omschrijving) ..... 14 ↕
- M\_ heeft geen enkel initiatief genomen ..... 15 53

**53. Hoe lang is M\_ reeds bezig met het zoeken naar een betrekking ?**

- Aantal maanden (000 indien minder dan 1 maand) |\_\_|\_\_|\_\_| 54

**54. Wat was de situatie van M\_ onmiddellijk vóór het zoeken naar werk ?**

- M\_ had een betrekking ..... 1 E7
- M\_ was leerling of student of in beroepsopleiding ..... 2 E7
- M\_ was huisvrouw / huisman ..... 3 E7
- M\_ was arbeidsongeschikt ..... 4 E7
- Andere situatie (omschrijving) ..... 5 E7

**G. BESCHIKBAARHEID T.O.V. EEN BETREKKING OF BEROEPSACTIVITEIT IN HET VERLEDEN**

Voor iedereen in te vullen.

- E7 : Indien M\_ een betrekking heeft (volledige loopbaanonderbreking (of tijdscrediet) voor langer dan 3 maanden uitgezonderd) (V1 = 1 of V2 = 1 of V4 = 0, 2) ..... 62
- Andere gevallen (V3 = 2 of V4 = 1) ..... 55

**G1. Personen zonder betrekking of in volledige loopbaanonderbreking (of tijdscrediet) voor langer dan 3 maanden**

- 55. Indien M\_ vandaag een betrekking zou aangeboden worden (of zou aangeboden worden zijn / haar onderbroken betrekking weer op ter nemen), zou hij / zij dan binnen de twee weken kunnen beginnen ?**
- Ja ..... 1 57
  - Neen ..... 2 56

Ga naar vraag : ↓	
<b>56. Waarom zou M_ niet binnen de twee weken kunnen beginnen ?</b>	
- M_ moet studies of een opleiding nog beëindigen .....	1 57
- M_ is arbeidsongeschikt .....	2 57
- M_ neemt de zorg voor de eigen kinderen op zich .....	3 57
- Andere persoonlijke of familiale redenen .....	4 57
- Andere redenen (omschrijving)	
.....	5 57
<b>57. Hoeveel uren wenst M_ te werken per week ?</b>	
- Aantal uren per week .....	_ _ _  58
<b>58. Is M_ ingeschreven bij de RVA / VDAB / BGDA (FOREM) ?</b>	
- M_ is niet ingeschreven .....	1 59
- M_ is ingeschreven en ...	
- ... ontvangt een uitkering (werkloze, brugpensioneerde, oudere werkloze, vrijgestelde werkloze, loopbaanonderbreking of tijdskrediet, ...) ..	2 59
- ... ontvangt geen uitkering .....	3 59
<b>59. Met welke van de hiernavermelde situaties komt het sociaal-economisch statuut van M_ van een jaar geleden het best overeen ?</b>	
- M_ had een betrekking .....	1 61
- M_ was leerling / student / in beroepsopleiding .....	2 60
- M_ was huisvrouw / huisman .....	3 60
- M_ was arbeidsongeschikt .....	4 60
- M_ was werkloos .....	5 60
- M_ was ter beschikking gesteld voorafgaand aan het pensioen of op brugpensioen .....	6 60
- M_ was op pensioen of vervroegd pensioen .....	7 60
- Andere situatie (omschrijving)	
.....	8 60
<b>60. Heeft M_ ooit betaalde arbeid verricht ?</b>	
- Ja .....	1 61
- Neen .....	2 73
<b>61. Wanneer werd de laatste betrekking beëindigd, of begon de volledige loopbaanonderbreking (of tijdskrediet) ?</b>	
- Maand en jaar .....	_ _ _  /  _ _ _ _ _  E8
<b>E8 : Indien minder dan 8 jaar geleden .....</b>	67
<b>Indien meer dan 8 jaar geleden .....</b>	73
<b>G2. Personen met een betrekking (of die minstens één uur in de referentieweek gewerkt hebben), personen in volledige loopbaanonderbreking (of tijdskrediet) voor langer dan 3 maanden uitgezonderd</b>	
<b>62. Indien M_ vandaag een andere betrekking werd aangeboden, zou hij / zij dan binnen de twee weken kunnen beginnen ?</b>	
- Ja .....	1 64
- Neen .....	2 63
<b>63. Waarom zou M_ niet binnen de twee weken kunnen beginnen ?</b>	
- M_ kan of wil de huidige betrekking niet onmiddellijk verlaten .....	1 64
- M_ moet studies of een opleiding nog beëindigen .....	2 64
- M_ is arbeidsongeschikt .....	3 64
- M_ neemt de zorg voor de eigen kinderen op zich .....	4 64
- Andere persoonlijke of familiale redenen .....	5 64
- Andere redenen (omschrijving)	
.....	6 64

Ga naar vraag : ↓	
<b>64. Is M_ ingeschreven bij de RVA / VDAB / BGDA (FOREM) ?</b>	
- M_ is niet ingeschreven .....	1 65
- M_ is ingeschreven en ...	
- ... ontvangt een uitkering (onvrijwillig deeltijds werknemer, loopbaanonderbreking of tijdskrediet, ...) .....	2 65
- ... ontvangt geen uitkering .....	3 65
<b>65. Met welke van de hiernavermelde situaties komt het sociaal-economisch statuut van M_ van een jaar geleden het best overeen ?</b>	
- M_ had dezelfde betrekking .....	1 72a
- M_ had een andere betrekking .....	2 66
- M_ was leerling / student / in beroepsopleiding .....	3 72a
- M_ was huisvrouw / huisman .....	4 72a
- M_ was arbeidsongeschikt .....	5 72a
- M_ was werkloos .....	6 72a
- M_ was ter beschikking gesteld voorafgaand aan het pensioen of op brugpensioen .....	7 72a
- M_ was op pensioen of vervroegd pensioen .....	8 72a
- Andere situatie (omschrijving)	
.....	9 72a
<b>66. Wanneer werd de vorige betrekking beëindigd ?</b>	
- Maand en jaar .....	_ _ _  /  _ _ _ _ _  67
<b>H. LAATSTE BETREKKING / VORIGE BETREKKING / ONDERBROKEN BETREKKING</b>	
<b>In te vullen voor iedereen die tijdens de voorbije 8 jaar zijn / haar laatste betrekking verlaten of onderbroken heeft of tijdens de laatste 12 maanden van betrekking veranderd is.</b>	
<b>67. Wat is de belangrijkste reden waarom M_ zijn / haar vorige of laatste betrekking beëindigd of onderbroken heeft ? (In geval van loopbaanonderbreking zijn alleen codes 10 tot en met 13 toepasbaar.)</b>	
- Terbeschikkingstelling voorafgaand aan het pensioen .....	1 68
- Brugpensioen om economische redenen .....	2 68
- Vervroegd pensioen (om andere dan economische of gezondheidsredenen) .....	3 68
- Pensioen (om andere dan economische of gezondheidsredenen) .....	4 68
- Ontslag of afschaffing van de betrekking .....	5 68
- Ziekte of gehele of gedeeltelijke arbeidsongeschiktheid .....	6 68
- Het aflopen van een contract van bepaalde duur .....	7 68
- De sluiting van de onderneming .....	8 68
- Zelf ontslag genomen .....	9 68
- Zorg voor de eigen kinderen .....	10 68
- Andere persoonlijke of familiale redenen .....	11 68
- Het volgen van onderwijs of een opleiding .....	12 68
- Andere redenen (omschrijving)	
.....	13 68
<b>68. Wat was het beroepsstatuut van M_ in zijn / haar vorige, laatste of onderbroken betrekking ?</b>	
- Private sector - arbeid(st)er .....	1 69
- Private sector - bediende .....	2 69
- Openbare sector - statutair ambtenaar .....	3 69
- Openbare sector - contractueel .....	4 69
- Zelfstandige zonder personeel .....	5 69
- Zelfstandige met personeel .....	6 69
- Helper - medewerkend familielid (zonder vergoeding) .....	7 69

Ga naar vraag : ↓	
69. Welk beroep of welke functie oefende M_ in zijn / haar vorige, laatste of onderbroken betrekking uit ? (Precieze omschrijving.) ..... .....   _   _   _   _	70
70. Gemeente van de (lokale) vestiging waar M_ zijn / haar vorige, laatste of onderbroken betrekking uitoefende : Gemeente : ..... Land en gewest of departement (indien buitenland) : ..... .....   _   _   _   _	71
71. Wat is de voornaamste activiteit van het bedrijf ( <u>lokale vestiging</u> ) waar M_ zijn / haar vorige, laatste of onderbroken betrekking uitoefende ? (Precieze omschrijving.) ..... ..... .....   _   _   _	72a

### I. EERSTE BETREKKING

In te vullen voor iedereen die tijdens de referentieweek een betrekking heeft of de laatste acht jaar ooit betaalde arbeid verricht heeft.

72. a) Heeft M_ ooit een werk met een duur van <u>minstens 6 maanden</u> gehad ? - Ja ..... 1 - Neen ..... 2	72b 73
72. b) In welk jaar is M_ zijn / haar eerste werk met een duur van <u>minstens 6 maanden</u> begonnen ? - Jaar .....   _   _   _	73

### J. ONDERWIJS EN OPLEIDING

Voor iedereen in te vullen.

#### J1. Onderwijs en opleiding tijdens de laatste 12 maanden

73. Was M_ tijdens de <u>laatste 12 maanden</u> student of leerling in het <u>regulier onderwijs</u> (inclusief leercontract en sociale promotie) ? - Ja ..... 1 - Neen ..... 2	74 74
74. Heeft M_ tijdens de <u>laatste 12 maanden</u> deelgenomen aan cursussen, seminaries, conferenties, enz. <u>buiten het regulier onderwijssysteem</u> ? - Ja ..... 1 - Neen ..... 2	75 75
75. Heeft M_ tijdens de <u>laatste 12 maanden</u> doelbewust kennis vergaard via <u>zelfstudie</u> (gedrukt materiaal, internet, cd-rom's, educatieve tv-programma's, bezoek aan leercentrum, jobbeurs, ...) ? - Ja ..... 1 - Neen ..... 2	E9 E9

E9 : Indien M_ tijdens de <u>laatste 12 maanden</u> onderwijs of opleiding heeft gevolgd of kennis heeft vergaard via zelfstudie (V73 = 1 of V74 = 1 of V75 = 1) ..... Andere gevallen (V73 = 2 en V74 = 2 en V75 = 2) .....	76 88a
---	-----------

76. Heeft M_ minstens één van die onderwijs-, opleidings- of vormingsactiviteiten van de <u>laatste 12 maanden</u> gevolgd terwijl hij / zij als loontrekkende werkte ? - Ja ..... 1 - Neen ..... 2	77 79
---	----------

Ga naar vraag : ↓	
77. Wordt minstens één van die als loontrekkende gevolgde onderwijs-, opleidings- of vormingsactiviteiten <u>geheel of gedeeltelijk</u> gefinancierd door de werkgever ? - Ja ..... 1 - Neen ..... 2	78 79
78. Wat is het voornaamste gebied van de langste (in aantal uren) van <u>die</u> geheel of gedeeltelijk gefinancierde onderwijs-, opleidings- of vormingsactiviteiten ? <u>Zie bijgevoegde lijst.</u> (Omschrijving en code invullen.) ..... .....   _   _   _	79
<b>J2. Regulier onderwijs tijdens de referentiemaand</b>	
79. Was M_ tijdens de <u>referentiemaand</u> (referentieweek en de 3 voorafgaande weken) student of leerling in het <u>regulier onderwijs</u> (inclusief leercontract en sociale promotie) ? - Ja ..... 1 - M_ is student / leerling in schoolvakantie ..... 2 - Neen ..... 3	80 80 82
80. Wat is de <u>duur</u> in aantal onderwezen uren van <u>alle reguliere onderwijsactiviteiten samen</u> die M_ tijdens de <u>referentiemaand</u> heeft gevolgd ? - Aantal uren .....   _   _   _	81a
81. a) Wat is het niveau van het <u>regulier onderwijs</u> dat M_ tijdens de <u>referentiemaand</u> of vlak vóór de schoolvakantie heeft gevolgd ? - Lager onderwijs ..... 1 - Secundair onderwijs van de 1 <sup>ste</sup> graad ..... 2 - Algemeen secundair onderwijs van de 2 <sup>de</sup> of 3 <sup>de</sup> graad ..... 3 - Technisch of kunstsecundair onderwijs van de 2 <sup>de</sup> of 3 <sup>de</sup> graad ..... 4 - Beroepssecundair onderwijs van de 2 <sup>de</sup> of 3 <sup>de</sup> graad (eventueel met leercontract) ..... 5 - Postsecundair niet-hoger onderwijs ..... 6 - Hoger niet-universitair onderwijs van het korte type / professionele bachelor ..... 7 - Hoger niet-universitair onderwijs van het lange type / academische bachelor aan een hogeschool ..... 8 - Universitair onderwijs - kandidaat, licentiaat, ingenieur, dokter in de geneeskunde / academische bachelor aan een universiteit ..... 9 - Universitair onderwijs - voortgezette opleidingen ..... 10 - Doctoraat met proefschrift ..... 11 - Andere (omschrijving) ..... ..... 12	82 82 82 81b 81b 81b 81b 81b 81b 81b 81b 81b 81b
81. b) Wat is het voornaamste gebied van het <u>regulier onderwijs</u> dat M_ tijdens de <u>referentiemaand</u> of vlak vóór de schoolvakantie heeft gevolgd ? <u>Zie bijgevoegde lijst.</u> (Omschrijving en code invullen.) ..... .....   _   _   _	82
<b>J3. Opleidingen buiten het regulier onderwijssysteem tijdens de referentiemaand</b>	
82. Heeft M_ tijdens de <u>referentiemaand</u> (referentieweek en de 3 voorafgaande weken) deelgenomen aan cursussen, seminaries, conferenties, enz. <u>buiten het regulier onderwijssysteem</u> ? - Ja ..... 1 - Neen ..... 2	83 E10



**Informatie**

De Algemene Directie Statistiek en Economische Informatie maakt deel uit van de Federale Overheidsdienst Economie, KMO, Middenstand en Energie. We hebben de opdracht om aan de informatiebehoeften van zowel overheid, bedrijfsweld als burgers te voldoen, en dit door hen allerlei actuele cijfers over de toestand van het land aan te bieden.

## Waar vindt u de statistische en economische informatie ?

Op onze websites <http://statbel.fgov.be> (statistieken) en <http://economie.fgov.be> (economie)

In vijf grote steden van het land heeft het publiek toegang tot :

- ◇ Jaarboeken, gespecialiseerde publicaties en een selectie van diskettes en cd-rom's.
- ◇ Een leeszaal, waar men onze publicaties maar ook statistische publicaties van andere ministeries en Belgische en internationale instellingen kan raadplegen.

Al onze bibliotheken zijn op werkdagen open van 8u30 tot 16u30 (Brussel) en van 9 tot 12 en van 13 tot 16 uur (andere).

## Brussel City Atrium C

Vooruitgangstraat 50, 1210 Brussel  
tel. 02/277.55.03 – 02/277.55.04 fax 02/277.55.19  
e-mail : [info@statbel.economie.fgov.be](mailto:info@statbel.economie.fgov.be)

Trein (B) : Noord station  
Metro (M) : lijn 2, station Rogier  
Trams : 3, 52, 55, 56, 81, 90  
halte Rogier of Noord  
Bus STIB : 38, 58, 61  
halte Rogier of Noord  
Bus De Lijn : 318, 351, 358, 410, 526, 554  
halte Noord

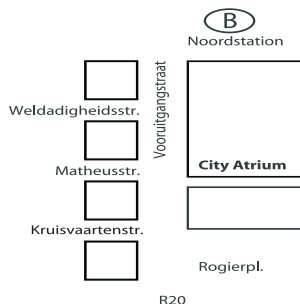

## Antwerpen

Italiëlei 124 - bus 85, 2000 Antwerpen  
tel. 03/229 07 00 fax 03/233 28 30  
e-mail : [info.antwerpen@statbel.economie.fgov.be](mailto:info.antwerpen@statbel.economie.fgov.be)

Trein (B) : Centraal Station  
Metro (M) : halte Opera  
Tram-Bus : vlakbij (Fr. Rooseveltplaats)



## Charleroi

Tour Biarent, Bd Audent 14/5., 6000 Charleroi  
tel. 071/ 27.44.14 fax 071/ 27.44.19  
e-mail : [info.charleroi@statbel.economie.fgov.be](mailto:info.charleroi@statbel.economie.fgov.be)

Trein (B) : Charleroi Sud, 20 min van het station (Place Buisset, Rue du Collège, Place Charles II, Boulevard Tirou, Rue de la Montagne)  
Bus : halte Tirou  
Autoweg : kleine ring van Charleroi - uitrit Gare du Sud  
Parking (P) : betaalparking tegenover het NIS

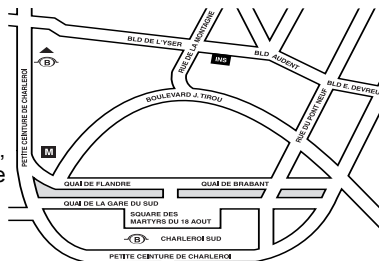

## Gent

Coupure rechts 620, 9000 Gent  
tel. 09/267 27 00 fax 09/267 27 29  
e-mail : [info.gent@statbel.economie.fgov.be](mailto:info.gent@statbel.economie.fgov.be)

Trein (B) : Gent St.-Pieters  
Tram-Bus : 40, 43 halte Theresianenstraat  
Autoweg : gemakkelijk bereikbaar langs E40 (uitrit 13 - Gent-West/Drongen)  
Parking (P) : op de "Coupure Rechts"

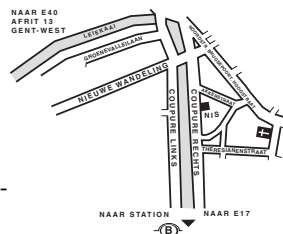

## Luik

Bd de la Sauvenière 73-75, 4000 Luik  
tel. 04/223 84 11 fax 04/222 49 94  
e-mail : [info.liege@statbel.economie.fgov.be](mailto:info.liege@statbel.economie.fgov.be)

Trein (B) : station Guillemins of Palais  
Tram-Bus : (Guillemins) 1 en 4 halte Sauvenière  
Parking (P) : Neujean (op 20 m - zelfde straatkant)  
Mercure (tegenover)

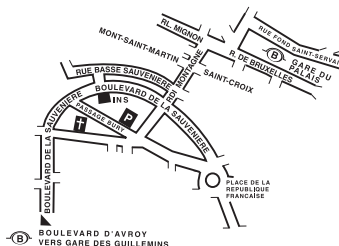



We verspreiden tal van producten die de Belgische socio-economische realiteit in cijfers weergeven.

Al deze producten, opgenomen in onze catalogus, kunt u verkrijgen in onze regionale centra of bij onze dienst documentatie - verkoop in Brussel. Onze catalogus wordt u op eenvoudige aanvraag toegestuurd. (zie adressen hiernaast) .

Een keuze uit onze gegevens en de lijst van onze publicaties vindt u eveneens op onze website:

<http://statbel.fgov.be>

## Samenleving : andere publicaties

### Verkeersongevallen

Deze jaarlijkse publicatie gaat over ongevallen op de openbare weg met lichamelijk letsel, vastgesteld door politie of rijkswacht. Ongevallen met uitsluitend materiële schade en aanrijdingen op privé-terrein worden niet opgenomen. De statistieken in deze brochure analyseren de gegevens volgens aard van het ongeval, type van het betrokken voertuig, beschrijving van de slachtoffers (voetganger, bestuurder, passagier) en ernst van het letsel, kenmerken van de bestuurder (geslacht, leeftijd), omstandigheden van het ongeval (datum, uur, staat van de weg, weersomstandigheden, plaats van het ongeval) en toestand van de bestuurder (dronkenschap e.a.). Eén tabel geeft het aantal ongevallen en slachtoffers per gemeente. *Jaarlijks*

### *Volksgezondheid*

In deze nieuwe brochure komt informatie over het aantal artsen (volgens specialisatie), apothekers, tandartsen... per administratief arrondissement, alsook over het aantal ziekenhuizen. Zij bevat ook statistieken over het aantal gevallen van AIDS en kanker. - *Jaarlijks*

## Enkele andere publicaties

### *Algemene Publicaties*

Regionaal Statistisch Jaarboek  
Statistisch tijdschrift – *Maandelijks*  
Weekbericht

### *Grondgebied en leefmilieu*

Statistiek van de bodembezetting (diskette)  
Overzicht milieustatistieken - *Jaarlijks*

### *Bevolking*

Huishoudens en familiekernen – *Jaarlijks*  
Totale bevolking op 1 januari - *Jaarlijks*  
Sterftetafels - *Jaarlijks*

### *Economie en financiën*

Verkoop van onroerende goederen – *Jaarlijks*

### *Landbouw*

Land- en tuinbouw telling op 15 mei - *Jaarlijks*

### *Industrie*

Industriële productie en bouwbedrijf -  
*maandelijks*

### *Handel, diensten en vervoer*

Maandelijkse vervoerstatistieken –  
*maandelijks*

Binnenlandse handel - *jaarlijks*



Gedrukt door de  
drukkerij van de  
Algemene Directie Statistiek  
En Economische Informatie  
B-1000 Brussel

Juli 2007