

Werkgelegenheid en werkloosheid

Enquête naar de arbeidskrachten

De Algemene Directie Statistiek en Economische Informatie biedt onpartijdige statistische informatie. De informatie wordt conform de wet verspreid, meer bepaald voor wat betreft de privacy.

De statistieken worden ingedeeld in acht domeinen:

- Algemeen
- Grondgebied en leefmilieu
- Bevolking
- Samenleving
- Economie en financiën
- Landbouw en vergelijkbare activiteiten
- Industrie
- Diensten, handel en vervoer

Alle rechten voorbehouden. Het vertalen, bewerken, reproduceren op welke wijze dan ook, inbegrepen fotografie en microfilm, is niet toegelaten, tenzij met schriftelijke machtiging vanwege de Algemene Directie Statistiek en Economische Informatie. Het citeren van korte uittreksels als toelichting of bewijsvoering in een artikel, een boekbespreking of een boek is evenwel toegestaan, mits de bron duidelijk en nauwkeurig wordt vermeld.

Verantwoordelijke uitgever: R. MASSANT

© 2005, **ALGEMENE DIRECTIE STATISTIEK EN ECONOMISCHE INFORMATIE** | uitgever
B-1000 Brussel – Leuvenseweg 44

Werkgelegenheid en werkloosheid

Enquête naar de arbeidskrachten

2004

Inhoudopgave

Inleiding	1
1. Waaron een enquête naar de arbeidskrachten ?.....	3
2. Organisatie en waarnemingsgebied van de enquête	4
3. Inhoud	5
4. Belangrijkste begrippen en definities	6
4.1. <i>Werkgelegenheid</i>	6
4.2. <i>LAB-werkloosheid</i>	6
4.3. <i>Inactieve bevolking</i>	7
4.4. <i>Activiteitsgraad, werkgelegenheidsgraad en werkloosheidsgraad</i>	7
5. Methodologie	7
5.1. <i>Steekproefplan</i>	7
5.2. <i>Correctiemethoden</i>	8
6. Precisie van de schattingen	8
6.1. <i>Betrouwbaarheidsintervallen</i>	9
6.2. <i>Berekeningsvoorbeeld</i>	9
7. De nomenclatuur van de activiteiten (NACE) en beroepen (ISCO)	10
7.1. <i>De nomenclatuur van de beroepen</i>	11
7.2. <i>De nomenclatuur van de economische activiteiten</i>	11
Bibliografie	13
Tabellen en grafieken (zie volgende blad)	15
Bijlagen	197
Bijlage 1 Indeling van de arbeidskrachten/beroepsbevolking	198
Bijlage 2 Internationale classificatie van de beroepen ISCO - 1988	199
Bijlage 3 Secties en afdelingen van de activiteitennomenclatuur NACE	200
Bijlage 4 Individuele vragenlijst gebruikt bij de interviews	201

Tabellen en grafieken

Nieuwe nummering	Oude nummering ¹		
T1 - Totale bevolking			15
T1.001	1.A.3	Arbeidssituatie, geslacht, leeftijd en woonplaats	
T1.002	2.F.1/2.F.2	Evolutie van de arbeidssituatie sinds het voorgaande jaar, geslacht, leeftijd en woonplaats	
T1.003	1.E.1	Behaald diploma, geslacht, leeftijd en woonplaats	
T1.004	3.A.1/3.C.1	Werkgelegenheidsgraad, activiteitsgraad en werkloosheidsgraad volgens het geslacht, de leeftijd en woonplaats (bevolking tussen 15 en 64 jaar)	
Grafiek 1	Bijlage 6	Behaald diploma en arbeidssituatie (bevolking tussen 15 en 64 jaar)	
T2 - Personen met een betrekking			41
T2.001	2.A.1	Beroepsstatuut, geslacht, leeftijd en woonplaats	
T2.002	1.B.8	Economische activiteit NACE, geslacht, leeftijd en woonplaats	
T2.003	2.B.11	Economische activiteit NACE, beroep ISCO, geslacht en woonplaats	
T2.004	2.B.11R	Economische activiteit NACE, beroep ISCO, geslacht en werkplaats (buitenland uitgezonderd)	
T2.005	1.B.9	Beroep ISCO, geslacht, leeftijd en woonplaats	
T2.006	4.B.2	Economische activiteit NACE, gewone wekelijkse arbeidsduur, geslacht en woonplaats	
T2.007	1.B.7	Provincie en gewest van de werkplaats, geslacht, leeftijd en woonplaats	
T2.008	2.B.3	Gewone wekelijkse arbeidsduur van de loontrekkenden, beroepsstatuut, geslacht en woonplaats.	
T2.008a	2.B.3	Gewone gemiddelde wekelijkse arbeidsduur van de voltijdse loontrekkenden, economische activiteit NACE, beroep ISCO, geslacht. België	
T2.008b	2.B.3	Gewone gemiddelde wekelijkse arbeidsduur van de deeltijdse loontrekkenden, economische activiteit NACE, beroep ISCO, geslacht. België	
T2.008c	2.B.3	Gewone gemiddelde wekelijkse arbeidsduur van de niet-loontrekkenden, economische activiteit NACE, beroep ISCO, geslacht. België	
T2.008d	1.B.5	Reden voor een afwijking tussen gewone en werkelijke arbeidsduur, geslacht en leeftijd. België	
T2.009	4.B.2	Provincie en gewest van de werkplaats, economische activiteit NACE, geslacht en woonplaats	
T2.010b	1.B.10	Loontrekkenden (PWA en gelegenhedswerk uitgezonderd): arbeidsstelsel (voltijds/deeltijds en reden), leeftijd, geslacht en woonplaats	
T2.011	1.B.8/2.B.14	Loontrekkenden (PWA en gelegenhedswerk uitgezonderd): arbeidsstelsel (Voltijds/deeltijds en reden), economische activiteit NACE, geslacht of leeftijd en woonplaats	
T2.012	3.B.1	Deel van de deeltijds werkenden in de totale werkgelegenheid (tussen 15 en 64 jaar, PWA en gelegenhedswerk uitgezonderd), geslacht, leeftijd en woonplaats	
T2.012b	3.B.1	Deel van de deeltijds loontrekkenden in het totaal der loontrekkenden (tussen 15 en 64 jaar, PWA en gelegenhedswerk uitgezonderd), geslacht, leeftijd en woonplaats	
T2.013	1.B.11	Loontrekkenden: soort contract (onbepaalde duur of tijdelijk), geslacht, leeftijd en woonplaats	

¹ 1998 en vroeger

T2.014	1.B.13	Afwijkend uurrooster en thuiswerk, geslacht, leeftijd en woonplaats
T2.015	2.B.12	Afwijkend uurrooster en thuiswerk, economische activiteit NACE, geslacht en woonplaats
Nieuwe nummering	Oude nummering ²	
T2.016	1.B.12	Zoeken naar een andere betrekking (en reden), geslacht, leeftijd. België
T2.017	1.E.4	Behaald diploma, geslacht, leeftijd en woonplaats
T2.018	3.A.2	Werkgelegenheidsgraad volgens het niveau van het behaald diploma, het geslacht, de leeftijd en de woonplaats
T2.019	2.B.12	Ploegwerk, economische activiteit NACE, geslacht, woonplaats
T2.019a		Ploegwerk, economische activiteit NACE, geslacht, werkplaats (buitenland uitgezonderd)
T2.020		Personen die een opleiding volgen volgens het behaald diploma en het geslacht
Grafiek 2	Bijlage 6	Werkplaats en woonplaats
Grafiek 3		Loontrekkenden: deeltijds werk naar de reden per geslacht
Grafiek 4	Bijlage 6	Loontrekkenden : voltijds/ deeltijds werkenden per leeftijdsgroep (%)

T3 - Werklozen IAB175

T3.001	1.C.9	Situatie voorafgaand aan het zoeken naar een betrekking, geslacht, leeftijd en woonplaats
T3.002	1.C.10	Duur van het zoeken naar een betrekking, geslacht, leeftijd en woonplaats
T3.003	1.C.12	Actieve methodes van het zoeken naar een betrekking, geslacht, leeftijd en woonplaats
T3.004	3.A.2	Werkloosheidsgraad volgens de leeftijd, het geslacht, de burgerlijke staat en woonplaats
T3.005	1.E.9	Behaald diploma, geslacht, leeftijd en woonplaats
T3.006		Personen die een opleiding volgen volgens het behaald diploma en het geslacht

T4 - Niet-actieve bevolking193

T.4.001	1.C.7	Arbeidswens van de bevolking die geen betrekking zoekt, reden waarom men geen betrekking zoekt naar geslacht en leeftijd
T.4.002	1.E.9	Behaald diploma, geslacht, leeftijd en woonplaats

² 1998 en vroeger

Inleiding

Inleiding

Deze publicatie bevat de belangrijkste resultaten van de enquête naar de arbeidskrachten (EAK) die het Nationaal Instituut voor de Statistiek in 2004 heeft gehouden.

Deze steekproefenquête bij de huishoudens, die tussen 1983 en 1998 elke lente werd gehouden, werd doorlopend in januari 1999: de steekproef wordt voortaan gelijkmatig over het jaar gespreid. Bovendien werd de vragenlijst gewijzigd.

Het belangrijkste doel van de enquête is het opsplitsen van de bevolking op actieve leeftijd (15 jaar en ouder) in drie groepen (personen met betrekking, werklozen en inactieven), volgens de criteria van het International Arbeidsbureau (IAB) – ook gekend als International Labour Office (ILO)-, en het verstrekken van beschrijvende en verklarende gegevens over elk van deze categorieën.

In het eerste deel vindt men een algemene beschrijving van de enquête: doelstellingen, waarnemingsgebied en organisatie, inhoud van de vragenlijst, begrippen en definities, steekproefmethode, nauwkeurigheid en vergelijkbaarheid van de resultaten, gebruikte nomenclaturen.

Het tweede deel (dat uit vier secties bestaat, met betrekking tot de totale bevolking, de personen met een betrekking, de IAB-werklozen en de inactieven) stelt een aantal resultaten van de enquête van 2004 voor, volgens een waaier van socio-economische (studieniveau voor de gehele bevolking, economische activiteitssector van de werkenden, ...) en demografische (leeftijd, geslacht, gewest, ...) variabelen.

De indeling in de drie IAB-groepen, de belangrijkste nomenclaturen en de vragenlijst zijn als bijlage te vinden.

Dit jaar wordt een appendix besteed aan de werkgelegenheid van personen met een handicap

* * *

De resultaten van de enquête naar de arbeidskrachten (voorheen enquête naar de beroepsbevolking) worden sinds 1991 jaarlijks gepubliceerd in een speciaal nummer van de reeks "Sociale statistieken" (tot het editiejaar 2000) en vanaf 2001 binnen de reeks "Werkgelegenheid en werkloosheid".

1. Waarom een enquête naar de arbeidskrachten ?

De Belgische enquête naar de arbeidskrachten bij de huishoudens wordt ingericht in het kader van de communautaire steekproefenquêtes, gecoördineerd door het Bureau voor de Statistiek van de Europese Gemeenschappen (Eurostat), in samenwerking met de nationale instituten voor de statistiek.

Er zijn twee belangrijke redenen om dit soort enquêtes te houden.

1.1. Het opstellen van (zo goed mogelijk) **vergelijkbare statistieken** op het niveau van de Europese Unie of op wereldvlak, over de omvang, de structuur en de evolutie van de werkgelegenheid en de werkloosheid. Administratieve bestanden (voor België die van de RSZ, het RSVZ, de RVA, ...) die steunen op bijzondere nationale regelgevingen vormen hiervoor geen geschikte bron.

Het doel van een enquête als de EAK is nu net om werkgelegenheid, werkloosheid en inactiviteit te kunnen klasseren volgens de categorieën (definities, overeenkomsten, aanbevelingen) van het Internationaal Arbeidsbureau (IAB), die ook gebruikt worden door Eurostat, en aldus een zekere vergelijkbaarheid te verzekeren. Bijvoorbeeld houdt het (internationale) begrip “IAB-werkloosheid”, zoals hierna gedefinieerd, geen verband met een eventuele vergoeding (in België door de RVA).

1.2. Naast de andere bronnen voor de statistieken van de werkgelegenheid en de werkloosheid (administratieve bestanden, enquêtes bij bedrijven of de algemene socio-economische enquêtes (de vroegere tienjaarlijkse volkstellingen) die met te grote tussenpozen gehouden worden om de snelle ontwikkelingen op de arbeidsmarkt goed te kunnen vatten) brengt de enquête een groot aantal **originele inlichtingen** die elders niet beschikbaar zijn.

De EAK biedt bijvoorbeeld een betere kennis van ...

- De deeltijdse arbeid en de motivering ervan (die vanzelfsprekend niet terug te vinden is in de administratieve bestanden);
- De arbeidsduur bij de loontrekkenden (eveneens afkomstig van de enquêtes bij de bedrijven) en de niet-loontrekkenden (de EAK vormt hiervoor de enige bron);
- De verschillende vormen van tijdelijke arbeid: PWA, interim, afgewisseld met een opleiding, studentencontract, ... ;
- Het zoeken van werknemers naar een andere baan, wat zowel op een kwantitatieve (verlangen om meer uren per week te werken) als een kwalitatieve (zoeken naar werk dat beter past bij de kwalificaties of naar betere werkomstandigheden) ondertewerkstelling kan wijzen: “tekort aan werkgelegenheid” of “ongeschikte werkgelegenheid”;
- Ontmoedigde werklozen (personen die zouden willen werken maar denken dat er voor hen geen werk beschikbaar is);
- De redenen waarom sommigen, hoewel ze werk zoeken, niet beschikbaar zijn om op korte termijn te beginnen werken, of, omgekeerd, zich bereid verklaren te werken maar geen werk zoeken;
- De opleidingen (school- of beroeps-, in of buiten het bedrijf);
- De geografische mobiliteit van de werknemers volgens bepaalde individuele kenmerken.

2. Organisatie en waarnemingsgebied van de enquête

De enquête omvat de gehele bevolking in privé-huishoudens (uitgezonderd dus collectieve huishoudens zoals bejaardentehuizen, gevangenissen, kazernes, kloosters, weeshuizen, ...), die op het nationale grondgebied wonen. Deze definitie omvat ook personen die wegens studie, verlof, ziekte, een zakenreis, ... gedurende korte tijd afwezig waren. Het huishouden (of gezin) wordt hier gedefinieerd als een enkelvoudige eenheid die ofwel bestaat uit een persoon die gewoonlijk alleen leeft, ofwel uit twee of meer personen, die, al dan niet door verwantschap aan elkaar verbonden, gewoonlijk in één en dezelfde woning verblijven en er samenleven.

De uitgelote personen zijn verplicht deel te nemen aan de enquête. Ze worden ingedeeld bij één van de groepen (heeft een betrekking, werkloos of niet-actief) op grond van informatie verkregen aan de hand van een vragenlijst die hoofdzakelijk betrekking heeft op hun activiteit in de loop van een gegeven referentieweek (sinds 1999 wordt de steekproef gelijkmatig over de 52 weken van het jaar gespreid).

In wezen gaat het om een enquête met een gestructureerd face-to-face interview, gebaseerd op een individuele vragenlijst (zie bijlage 4) die voornamelijk bestaat uit gesloten vragen, en een beperkt aantal open vragen die later gecodeerd worden op basis van specifieke nomenclaturen (beroepen, economische bedrijfstakken ...). De enquêteur neemt de antwoorden op volgens een strikte routing (“gestructureerde” vragenlijst).

In januari 1999 werd de vragenlijst gewijzigd ten opzichte van vroegere enquêtes: er werd voorrang gegeven aan objectieve informatie (zoals in vraag 1: *Heeft M_ in de referentieweek betaalde arbeid verricht, ook al was dat maar één uur ?*), terwijl het subjectief statuut (vraag 81) pas op het einde van het interview aan bod komt.

Daarnaast worden sinds 1999 personen tussen 15 en 64 jaar drie maanden na het eerste interview een tweede maal bevraagd, per post of telefonisch. Met deze tweede bevraging, die veel beknopter is, wil men de variaties op korte termijn van de werkgelegenheidsgraad en de werkloosheidsgraad bepalen.

3. Inhoud

De demografische achtergrond (geslacht, leeftijd, burgerlijke staat, verwantschap in het gezin, nationaliteit, duur van het verblijf en geboorteland indien het gaat om iemand met een buitenlandse nationaliteit) komt voor op een huishoudformulier met inlichtingen afkomstig uit het Rijksregister.

Elk lid van het huishouden van 15 jaar of ouder, wordt gevraagd de individuele vragenlijst (zie bijlage 4) te beantwoorden (in geval van afwezigheid mag een ouder lid van het huishouden de inlichtingen verstrekken). De antwoorden leveren informatie over:

3.1. De arbeidssituatie gedurende de referentieweek (vragen 1 tot 6);

3.2. De eerste werkkring: beroepsstatuut, economische activiteit van de lokale vestiging en de onderneming, beroep, aantal werknemers in de lokale vestiging en in de onderneming, arbeidsplaats, anciënniteit, vast of tijdelijk werk (vragen 7 tot 15);

3.3. De duur en de kenmerken van de werktijd: onderscheid tussen voltijdse en deeltijdse arbeid, aantal werkelijk gepresteerde uren tijdens de referentieweek en aantal gewoonlijk gepresteerde uren, evenals de eventuele reden voor het verschil (verlof, ziekte, variabel uurrooster, arbeidsconflict, overuren, ...), werk in een ploegenstelsel, avond- of nachtarbeid, werk op zaterdag of op zondag, thuiswerk (vragen 16 tot 25 & 33 tot 35);

3.4. De eventuele tweede werkkring: bestaan van een tweede betrekking, beroepsstatuut, economische activiteit van de vestiging, aantal werkelijk gepresteerde uren en gewoonlijk gepresteerde uren, vast of tijdelijk werk (vragen 26 tot 32);

3.5. Het zoeken van een andere betrekking door de persoon met een betrekking: reden (vrees de huidige baan te zullen verliezen, kwantitatieve of kwalitatieve ondertewerkstelling), aard van het gezochte werk, methodes die in de referentiemaand¹ zijn toegepast om ander werk te vinden, duur van het zoeken naar ander werk, beschikbaarheid om binnen de twee weken van werk te veranderen, inschrijving bij een officieel arbeidsbureau (vragen 36 tot 48, 52 tot 54 & 62 tot 64);

3.6. Het zoeken van een andere betrekking door de persoon zonder betrekking: aard van het gezochte werk, methodes² die in de afgelopen vier weken zijn toegepast om werk te vinden, duur van het zoeken naar werk, beschikbaarheid binnen de twee weken, situatie onmiddellijk vóór het zoeken naar werk (of in afwachting van een nieuwe werkkring), inschrijving bij een officieel arbeidsbureau (vragen 42 tot 58);

3.7. De situatie 1 jaar voor de enquête: woonplaats, arbeidssituatie, beroepsstatuut, economische activiteit van de lokale vestiging waar de persoon werkte (vragen 59 en 65 tot 71);

¹ De referentiemaand bestaat uit de drie weken die voorafgaan aan de referentieweek, en de referentieweek zelf.

² Er worden meerdere antwoorden aanvaard (vraag 52); daarom liggen de totalen bij Tabel T3.003 hoger dan het aantal IAB-werklozen.

3.8. De vroegere werkervaring van personen zonder betrekking: jaar waarin de betrokkene voor het laatst werkte, belangrijkste reden om de laatste betrekking of het laatste bedrijf te verlaten, beroepsstatuut in het laatste werk, economische activiteit van de vestiging waar de betrokkene zijn laatste werk uitoefende, uitgeoefend beroep op zijn laatste werk (vragen 60 en 61 & 67 tot 71);

3.9. Het onderwijs en de opleiding: niveau van het hoogste diploma (onderwijs, naschoolse vorming of beroepsopleiding); evenals opleiding genoten in de afgelopen vier weken: kader (school, werkplaats), doel en duur ervan (vragen 72 tot 82);

3.10. Het subjectief statuut, waar de geïnterviewde uit verschillende situaties (“heeft een betrekking”, “leerling/student/in beroepsopleiding”, “huisvrouw/huisman”, “werkloze”, “gepensioneerde”, ...) diegene kiest die hem/haar het best karakteriseert (onafhankelijk van de criteria van het IAB) (vraag 83);

3.11. De inkomsten (het antwoord op deze vragen is facultatief (vragen 84 à 86).

Door de routing beantwoordt niemand alle 86 vragen.

4. Belangrijkste begrippen en definities

Zoals vermeld verschaft de EAK informatie over drie exhaustieve en onderscheiden groepen (**personen met een betrekking, IAB-werklozen en niet-actieven**), waarbij personen beneden de 15 jaar automatisch onder de economisch niet-actieven ingedeeld worden.

Zoals eveneens hoger vermeld, moeten er passende definities en overeenkomsten worden aangenomen om op internationaal vlak vergelijkbare (in tijd en ruimte) data over werkgelegenheid en werkloosheid te verkrijgen. Voor de EAK steunt men op de “Resolutie over de statistieken van de actieve bevolking, de werkgelegenheid, de werkloosheid en het tekort aan werkgelegenheid”, goedgekeurd door de dertiende Internationale Conferentie van Arbeidsstatistici (oktober 1982).

De belangrijkste definities :

4.1. Werkgelegenheid

Tot de “personen met een betrekking” (soms “werkenden” genoemd) behoren alle personen boven een bepaalde leeftijd (vastgelegd op 15 jaar sinds 1992) die gedurende de referentieweek tot een van de volgende categorieën behoorden:

a. “Werkenden in loondienst”:

a1. “op het werk aanwezig”: personen die gedurende de referentieperiode enig werk verrichtten (met of zonder formeel contract) voor loon of salaris, in geld of in natura;

a2. “met een baan, maar niet op het werk aanwezig”: personen die wel al in hun huidige werkkring hebben gewerkt, maar gedurende de referentieperiode tijdelijk niet op het werk aanwezig waren (omwille van ziekte, zwangerschapsverlof, vakantie, sociaal conflict, weersomstandigheden of andere redenen) en die een formele band met hun baan hebben.

(Leerlingen die een vergoeding in geld of in natura hebben ontvangen worden beschouwd als werkenden in loondienst)

b. “Zelfstandigen”:

b1. “op het werk aanwezig”: personen die gedurende de referentieperiode enig werk verrichtten voor winst of voor het gezinsinkomen, in geld of in natura (niet-betaalde meewerkende familieleden worden beschouwd als zelfstandigen);

b2. “met een bedrijf, maar niet op het werk aanwezig”: personen die gedurende de referentieweek een bedrijf hadden (dit kan een industriële onderneming, een handelsonderneming, een landbouwbedrijf of een dienstverlenend bedrijf zijn), maar tijdelijk niet op het werk aanwezig waren om een bepaalde reden. In de praktijk wordt het begrip “werk verricht tijdens de referentieweek” geïnterpreteerd als werk gedurende ten minste één uur. Hierdoor worden zelfs werknemers met een erg deeltijdse baan bij de personen met een betrekking ingedeeld.

4.2. IAB-werkloosheid

Tot de werklozen in de zin van het IAB (actieve bevolking zonder betrekking) behoren alle personen boven de leeftijd van 15 jaar, die gedurende de referentieperiode:

“zonder werk” waren, d.w.z. geen werkende in loondienst of zelfstandige waren zoals hierboven bepaald;

“direct beschikbaar” waren voor werk in loondienst of als zelfstandige; voor de EAK betekent dit beschikbaar om een tijdens de referentieperiode gevonden betrekking op te nemen binnen de twee weken ;

“werk zochten”, d.w.z. in een recente periode specifieke stappen hadden ondernomen om werk in loondienst of als zelfstandige te zoeken (voor de EAK worden alleen de methodes opgenomen die tijdens de vier weken vóór de enquête werden gebruikt; personen die werk gevonden hadden (vóór of tijdens de referentieweek) dat later begint, worden gerangschikt onder de IAB-werklozen, ongeacht de ondernomen stappen tijdens de afgelopen vier weken.

In het kader van deze publicatie zal “werkloos” steeds “werkloos in de IAB-definitie” betekenen; we herhalen dat dit begrip los staat van een inschrijving bij een openbaar plaatsingsbureau (FOREM, ORBEM, VDAB).

Deze twee hierboven omschreven grote groepen (“werkenden” en “werklozen”, met anderen woorden de actieve bevolking, met of zonder betrekking) vormen samen, volgens de terminologie van het IAB, de “arbeidskrachten” of de “beroepsbevolking van het ogenblik”, gemeten over een korte referentieperiode (d.i. een week in de Eurostat-enquête).

In bijlage 1 vindt u een schematische weergave van de arbeidskrachten zoals gedefinieerd in de enquête.

4.3. Inactieve bevolking

De “inactieve bevolking” omvat alle personen die niet economisch actief waren in bovenvermelde zin, inclusief diegene jonger dan 15 jaar, namelijk: personen die zich uitsluitend met het huishouden bezig houden (vrouw of man aan de haard), die als vrijwilliger werken (bijvoorbeeld voor een humanitaire instelling), studenten en gepensioneerden (voor zover ze niet de minste vergoede activiteit uitoefenen). Deze definitie komt overeen met de optiek van de Nationale Rekeningen die onbezoldigde arbeid, thuis of elders, niet opnemen in de berekening van het Bruto Nationaal Product en is gericht op de coherentie van economische statistieken (nationale rekeningen) en sociale statistieken (arbeidsrekeningen).

In bepaalde tabellen in deze publicatie worden de inactieven echter opgesplitst in twee categorieën, naargelang ze zichzelf al dan niet als student beschouwen.

4.4. Activiteitsgraad, werkgelegenheidsgraad en werkloosheidsgraad

De activiteitsgraad geeft het aantal arbeidskrachten (werkenden en werklozen), m.a.w. de beroepsbevolking, in procenten van de bevolking tussen 15 en 64 jaar.

De werkgelegenheidsgraad (of tewerkstellingsgraad) geeft het aantal personen met een betrekking (werkenden) in procenten van de bevolking tussen 15 en 64 jaar.

De werkloosheidsgraad geeft het aantal werklozen in procenten van de arbeidskrachten (werkenden en werklozen in de zin van het IAB).

In deze publicatie worden deze percentages gegeven naar geslacht, leeftijd en burgerlijke staat (voor België en voor de gewesten).

5. Methodologie

De steekproeftrekking van huishoudens gaat de eigenlijke enquête vooraf (fase waarin informatie verzameld wordt). De enquête zelf wordt gevolgd door de extrapolatie naar de gehele bevolking van de antwoorden van de steekproef.

5.1 Steekproefplan

De enquête naar de arbeidskrachten is gebaseerd op een tweetrapssteekproef met stratificatie.

De totale steekproef omvat 47.840 huishoudens (45.079 huishoudens, hetzij 90.678 personen op de actieve leeftijd van 15 jaar en ouder, hebben effectief deelgenomen aan de enquête), hetgeen neerkomt op een gemiddelde steekproeffractie van ongeveer 1/90. De steekproef is gebaseerd op het Rijksregister van natuurlijke personen dat is afgeleid van de bevolkingsregisters van de gemeenten.

Het nationale grondgebied wordt ingedeeld in provincies (inclusief het Brussels Hoofdstedelijk Gewest), die 11 strata vormen.

De omvang van de steekproef in elk der provincies (strata) is evenredig aan de vierkantswortel van het aantal huishoudens die er gevestigd zijn; voor de minst bevolkte strata wordt de steekproeffractie echter verhoogd.

Binnen ieder stratum wordt een steekproef in twee trappen getrokken. De primaire eenheden (PE) bestaan uit statistische secties. Er zijn 6192 secties (hetzij een tiental per gemeente, met een gemiddelde oppervlakte van 5 km²) die uit sectoren bestaan (ter gelegenheid van de telling van 1971 afgebakend en sedertdien bijgewerkt), en overeenkomen met een stadsbuurt, of een dorp of gehucht op het platteland. Zij worden geselecteerd met een kans die benaderend evenredig is aan hun aantal huishoudens.

De secundaire steekprofeenheid is het huishouden. Uit elke primaire steekprofeenheid worden aselect 20 huishoudens getrokken volgens een procedure waarmee het gehele register van de desbetreffende primaire eenheid kan worden doorlopen; hierbij komen de reservehuishoudens, die enkel geënquêteerd worden naarmate de basishuishoudens niet konden deelnemen aan de EAK. De totale steekproeffractie (primaire en secundaire eenheden) is gelijk voor alle gemeenten van een zelfde stratum.

5.2 Correctiemethoden

De extrapolatie naar de totale bevolking en de correctie voor non-respons vinden plaats op basis van de personen. De populatie en de steekproef worden onderworpen aan een poststratificatie naar provincie, geslacht en leeftijd (klassen van 5 jaar, met één klasse voor personen van 75 jaar en ouder). Voor elk van deze categorieën wordt een wegingsfactor berekend met als teller de bevolking op 1.1.2004 zoals voorhanden in het Rijksregister van natuurlijke personen en als noemer het aantal bruikbare antwoorden uit de enquête. Op die manier kan het aantal individuen van 15 jaar en ouder, 8.598.645 personen, niet behept worden door een steekproeffout, hooguit door de evolutie van het Rijksregister in de loop van 2004.

6. Precisie van de schattingen

Elke steekproefenquête brengt bepaalde soorten fouten (van zeer verscheiden aard of statuut) met zich mee op het gebied van de resultaten (of schattingen):

- steekproeffouten te wijten aan het toevallige karakter van de trekking (waarbij, door louter toeval, een mogelijk verschil optreedt tussen de resultaten van een steekproef en de resultaten van een volledige volkstelling),
- dekkingfouten (in onze steekproefbasis, het Rijksregister, ontbreken onrechtmatig verblijvende personen en diplomaten; om praktische redenen worden ook de dunst bevolkte statistische sectoren (minder dan 0,15% van de populatie) niet gedekt door de enquête),

fouten te wijten aan het non-responsfenomeen (gezinnen die vaak verhuizen zullen minder waarschijnlijk geënquêteerd worden, wat de resultaten kan vertekenen),

observatiefouten (technische fouten, coderingsfouten, verkeerde verklaringen van de respondent ...) die men eveneens kan vaststellen bij exhaustieve enquêtes (tellingen).

De laatste drie soorten fouten kwamen eveneens voor bij de exhaustieve enquêtes (volkstellingen).

Er kan echter wel worden gesteld dat de resultaten van de Belgische steekproefenquête vrij juiste schattingen geven voor de voornaamste deelpopulaties (op het niveau van België en van de gewesten).

We stellen echter vast dat, naarmate men een gedetailleerdere classificatie van de resultaten (schattingen) nastreeft, de relatieve kans op toevalsfouten groter wordt: de schattingen van zeer geringe deelgroepen ondergaan dan dusdanige toevallige schommelingen dat ze uiteindelijk slechts een beperkte waarde hebben. In praktijk moet elke schatting met minder dan 5000 individuen met grote voorzichtigheid geïnterpreteerd worden.

6.1 Betrouwbaarheidsintervallen

De enquête naar de arbeidskrachten vertrekt van een beperkte steekproef van de volwassen bevolking (15 jaar en ouder) van het Rijk (ongeveer 90.000 bevroegde individuen) en heeft tot doel informatie te verstrekken over de gehele bevolking. Zoals vermeld gebeurt de steekproeftrekking willekeurig, de resultaten van de steekproef zijn toevallig. Dit betekent met name dat twee steekproeven van dezelfde omvang, getrokken uit dezelfde bevolking, waarschijnlijk geen identieke resultaten zouden opleveren.

Met een waarde (aantal, gemiddelde, verhouding,...) die geraamd wordt uit de getrokken steekproef, kan men "limietwaarden" verbinden, die eveneens toevallig zijn. Deze bepalen een "betrouwbaarheidsinterval" (B.I.) rond een centrale waarde geschat door de steekproef. Dit betrouwbaarheidsinterval weerspiegelt het precisieniveau van de steekproef voor de geschatte waarde. Naarmate dit interval kleiner is, zal de waarde die afgeleid werd uit de steekproef als meer precies beschouwd worden. Betrouwbaarheidsintervallen hebben gewoonlijk een waarschijnlijkheid van 95 % en beslaan (ongeveer) ± 2 keer de standaardafwijking van de schatting ten opzichte van de centrale waarde. Dit betekent dat het bekomen betrouwbaarheidsinterval "op twee σ " 95 % "kans" heeft om de "werkelijke" waarde te bevatten van de onderzochte variabele (die betrekking heeft op de gehele bevolking en niet toevallig is).

Er werd gepoogd de precisie van de ramingen uit de enquête met een zekere betrouwbaarheid te schatten. De schattingen van de precisie in de tabellen van de volgende paragraaf houden rekening met het gebruikte steekproefplan, de vastgestelde non-respons en de gebruikte bij-schattingmethode.

België

Categorie	Totaal	Met betrekking	IAB- werkloze	Student	Andere inactieve	
	15 j. en +	15 j. en +	15 j. en +	15 j. en +	15-64 jaar	65 jaar en +
Schatting N	8.598.645	4.139.173	380.144	780.441	1.544.303	1.754.584
Geschatte prop. P	100,00%	48,14%	4,42%	9,08%	17,96%	20,41%
Standaardafw.op N		16.053	8.272	6.661	13.311	1.659
Interval op N		[4.107.067 4.171.278]	[363.777 396.865]	[767.118 793.763]	[1.517.503 1.570.747]	[1.751.267 1.757.902]
Variatiecoëfficiënt		0,39%	2,18%	0,85%	0,86%	0,09%

Brussels Hoofdstedelijk Gewest

Categorie	Totaal	Met betrekking	IAB- werkloze	Student	Andere inactieve	
	15 j. en +	15 j. en +	15 j. en +	15 j. en +	15-64 jaar	65 jaar en +
Schatting N	817.540	361.872	67.635	82.794	153.286	151.953
Geschatte prop. P	100,00%	44,26%	8,27%	10,13%	18,75%	18,59%
Standaardafw.op N		5.354	3.047	2.165	4.374	553
Interval op N		[351.163 372.579]	[61.540 73.729]	[78.452 87.124]	[144.536 162.034]	[150.846 153.058]
Variatiecoëfficiënt		1,48%	4,51%	2,62%	2,85%	0,36%

Vlaams Gewest

Categorie	Totaal	Met betrekking	IAB- werkloze	Student	Andere inactieve	
	15 j. en +	15 j. en +	15 j. en +	15 j. en +	15-64 jaar	65 jaar en +
Schatting N	5.017.437	2.560.301	146.658	430.150	836.851	1.043.476
Geschatte prop. P	100,00%	51,03%	2,93%	8,57%	16,68%	20,80%
Standaardafw.op N		11.663	5.505	5.217	9.412	1.301
Interval op N		[2.536.975 2.583.626]	[135.784 157.805]	[419.716 440.583]	[817.891 855.538]	[1.040.874 1.046.080]
Variatiecoëfficiënt		0,46%	3,75%	1,21	1,12%	0,12%

Waals Gewest

Categorie	Totaal	Met betrekking	IAB- werkloze	Student	Andere inactieve	
	15 j. en +	15 j. en +	15 j. en +	15 j. en +	15-64 jaar	65 jaar en +
Schatting N	2.763.669	1.216.999	165.850	267.497	554.166	559.155
Geschatte prop. P	100,00%	44,30%	5,40%	9,74%	20,29%	20,26%
Standaardafw.op N		9.644	5.370	3.531	8.335	867
Interval op N		[1.197.712 1.236.288]	[155.151 176.630]	[260.435 274.559]	[537.456 570.795]	[557.421 560.888]
Variatiecoëfficiënt		0,79%	3,24%	1,32%	1,50%	0,16%

7. De nomenclatuur van de activiteiten (NACE) en beroepen (ISCO-COM)

Sinds de enquête van 1993 worden er op internationaal niveau geharmoniseerde nomenclaturen gebruikt voor de economische activiteiten en de beroepen.

De wijzigingen zijn zo groot dat elke strikte vergelijking met de voordien gebruikte nomenclaturen (NACE-70 voor de economische activiteiten en ISCO-68 voor de beroepen) onmogelijk wordt.

Hieronder vindt u een beknopte beschrijving van deze geactualiseerde nomenclaturen. Voor gedetailleerdere informatie over deze nomenclaturen kan men terecht in de publicaties die in de bibliografie werden opgenomen.

7.1 De nomenclatuur van de beroepen

De gereviseerde International Standard Classification of Occupations (ISCO-88) is een “systeem voor het klasseren en aggregeren van gegevens over beroepen die met behulp van volkstellingen en statistische enquêtes verzameld kunnen worden” [IAB]. Zij wil een instrument zijn “dat geschikt is om nationale gegevens over beroepen in een internationaal perspectief te plaatsen”. Hiertoe moeten de diverse beroepsgroepen geaggregeerd worden op een manier die kan toegepast worden op de arbeidskrachten van de verschillende landen.

In vergelijking met de vroegere versie van de ISCO (met achterhaalde inhoud qua beroepen, met al te heterogene of niet voldoende naar “competentie” onderscheiden beroepsgroepen) zijn de belangrijkste criteria om het systeem van “grote groepen” (10), “sub-grote groepen” (28), “subgroepen” (113) en “basisgroepen” (377) te definiëren: het “kwalificatieniveau” (bepaald door verwijzing naar de internationale classificatie van de opleiding of de onderwijsniveaus) en de “specialisatie van de kwalificaties” (bepaald vanuit de verschillende disciplines, de fabricatieprocessen, de gebruikte uitrusting, de geleverde diensten, enz ...). Bij de gemeenschappelijke Eurostat-enquêtes naar de arbeidskrachten wordt een kortere versie van de ISCO-88, die beter is aangepast aan de behoeften van de Gemeenschappen, gebruikt (“ISCO-COM”)

Ten slotte bevat de nomenclatuur van de beroepen die het NIS voor de volkstelling van 1991 heeft opgesteld een conversietabel met de internationale nomenclatuur, zoals vereist door de resolutie van het IAB betreffende deze classificatie.

Bijlage 2 geeft in detail de “grote groepen” en de “sub-grote groepen” van de ISCO 88-COM.

7.2 De nomenclatuur van de economische activiteiten

De “Nomenclatuur van de Economische Activiteiten in de Europese Gemeenschappen” (NACE Revisie 1) (NACE Rev.1), heeft, zoals elke classificatie van dat type, verschillende aggregatieniveaus ten behoeve van de vergelijkbaarheid. Zij bestaat uit 17 secties en 31 subsecties, die dan weer onderverdeeld zijn in 60 afdelingen. Deze laatste komen zowel voor in de NACE als in de Internationale Type-Classificatie van de Industrie (ITCI Rev.3), die op wereldvlak als basis wordt genomen. In vergelijking tot de ITCI werd de Europese nomenclatuur aangepast aan de Europese behoeften door de toevoeging van onderverdelingen in de rubrieken van de ITCI.

Daarenboven is de “NACE-BEL”, de Belgische nomenclatuur die werd opgesteld door het NIS en die is afgeleid van de NACE Rev.1, vergeleken met deze laatste, nog gedetailleerder om rekening te kunnen houden met specifieke nationale kenmerken.

Bijlage 3 geeft de twee belangrijkste niveaus van de NACE Rev.1 (“secties” en “subsecties”). Deze worden gebruikt bij de enquête naar de arbeidskrachten.

Bibliografie

Bibliografie

1. Enquête naar de arbeidskrachten. Methoden en definities. (Eurostat, Luxembourg, 1998)
2. Een handleiding voor de gebruiker van de communautaire enquête naar de arbeidskrachten. (Eurostat, Luxembourg, 1988)
3. Enquête naar de arbeidskrachten. Resultaten 2003. (Eurostat, Luxembourg, 2004)
4. Enquête sur les forces de travail. Principaux résultats 2004 (Eurostat, Statistiques en bref - Population et conditions sociales - Thème 3 – 2004)
5. Enquête naar de arbeidskrachten. Chronologische reeksen: 1983 - 1991. (Eurostat, Luxembourg, 1993)
6. Resolutie over de statistieken van de actieve bevolking, de werkgelegenheid, de werkloosheid en het tekort aan werkgelegenheid (“Resolution concerning statistics of the economically active population, employment, unemployment and underemployment” - “Résolution concernant les statistiques de la population active, de l’emploi, du chômage et du sous-emploi”), Dertiende Internationale Conferentie van Arbeidsstatistici (IAB, Genève, 1988)
<http://www.ilo.org/public/french/bureau/stat/res/ecacpop.htm>
7. Resolutie betreffende de meting van het tekort aan werkgelegenheid en de ongeschikte werkgelegenheid (“Resolution concerning the measurement of underemployment and inadequate employment situations” - Résolution concernant la mesure du sous-emploi et des situations d’emploi inadéquat), Zestiende Internationale Conferentie van Arbeidsstatistici (IAB, Genève, 1998)
<http://www.ilo.org/public/french/bureau/stat/res/underemp.htm>
8. Verordening (EG) nr. 577/98 van de Raad van 9 maart 1998 betreffende de organisatie van een steekproefenquête naar de arbeidskrachten in de Gemeenschap (Publicatieblad van de Europese Gemeenschappen L 077 van 14 maart 1998)
http://europa.eu.int/eur-lex/nl/lif/dat/1998/fr_398R0577.html
9. Koninklijk Besluit van 10 januari 1999 betreffende de organisatie van een steekproefenquête naar de arbeidskrachten (Belgisch Staatsblad van 20 februari 1999)
10. Nomenclatuur van de economische activiteiten in de Europese Gemeenschap
http://europa.eu.int/eur-lex/fr/consleg/pdf/1990/fr_1990R3037_do_001.pdf
11. Activiteitennomenclatuur “NACE-BEL” (met toelichtingen) (Ministerie van Economische Zaken, Nationaal Instituut voor de Statistiek, 1995)
12. Algemene Volks- en Woningtelling op 1 maart 1991 – Code van de beroepen (Ministerie van Economische Zaken, Nationaal Instituut voor de Statistiek, 1993)
13. International Standard Classification of Occupations (ISCO-88) – Classification internationale type des professions CITP-88 (Genève, IAB, 1991)
<http://www.ilo.org/public/french/bureau/stat/class/isco.htm>
14. . “De nieuwe enquête naar de arbeidskrachten van het Nationaal Instituut voor de Statistiek” in Trefpunt Economie 1999/9a (Ministerie van Economische Zaken)
15. Enquête naar de arbeidskrachten – Driemaandelijkse publicatie (vanaf 2003) (FOD Economie, Algemene Directie Statistiek en Economische Informatie)
16. Website van FOD Economie, Algemene Directie Statistiek en Economische informatie:
<http://statbel.fgov.be>
(publicaties PDF)

Tabellen en grafieken

T1 – Totale bevolking

Arbeidssituatie, geslacht, leeftijd en woonplaats

Arbeidssituatie	Totaal	Van 15 tot 24 jaar	Van 25 tot 49 jaar	50 jaar en meer	Minder dan 15 jaar	Van 15 tot 19 jaar	Van 20 tot 24 jaar	Van 25 tot 29 jaar
België								
Algemeen totaal								
Totaal	10.396.111	1.255.954	3.741.011	3.601.680	1.797.466	610.985	644.969	652.035
Mannen	5.085.950	639.870	1.894.827	1.629.350	921.902	313.057	326.813	329.608
Vrouwen	5.310.161	616.084	1.846.184	1.972.330	875.563	297.928	318.156	322.427
Totaal (15 jaar en meer)								
Totaal	8.598.645	1.255.954	3.741.011	3.601.680	0	610.985	644.969	652.035
Mannen	4.164.047	639.870	1.894.827	1.629.350	0	313.057	326.813	329.608
Vrouwen	4.434.598	616.084	1.846.184	1.972.330	0	297.928	318.156	322.427
Heeft een betrekking								
Totaal	4.139.173	349.065	2.972.274	817.834	0	41.735	307.330	506.538
Mannen	2.354.265	192.405	1.652.110	509.751	0	26.022	166.383	269.620
Vrouwen	1.784.907	156.660	1.320.164	308.083	0	15.713	140.947	236.918
Werkloos IAB								
Totaal	380.144	93.692	247.131	39.321	0	17.534	76.158	62.397
Mannen	191.411	48.557	122.710	20.144	0	10.664	37.893	33.276
Vrouwen	188.733	45.135	124.421	19.177	0	6.870	38.265	29.121
Student (15 jaar en meer)								
Totaal	780.441	754.578	24.841	1.023	0	537.724	216.854	16.789
Mannen	388.744	376.518	12.063	163	0	269.373	107.144	9.011
Vrouwen	391.697	378.060	12.778	860	0	268.351	109.709	7.778
Niet actief (15 tot 64 jaar)								
Totaal	1.544.303	58.620	496.765	988.919	0	13.992	44.628	66.311
Mannen	526.582	22.390	107.944	396.247	0	6.998	15.393	17.702
Vrouwen	1.017.722	36.230	388.820	592.672	0	6.995	29.235	48.610
Niet actief (65 jaar en meer)								
Totaal	1.754.584	-	-	1.754.584	-	-	-	-
Mannen	703.045	-	-	703.045	-	-	-	-
Vrouwen	1.051.539	-	-	1.051.539	-	-	-	-
Niet actief (- 15 jaar)								
Totaal	1.797.466	-	-	-	1.797.466	-	-	-
Mannen	921.902	-	-	-	921.902	-	-	-
Vrouwen	875.563	-	-	-	875.563	-	-	-
Brussels Hoofdstedelijk Gewest								
Algemeen totaal								
Totaal	999.877	122.146	386.453	308.941	182.338	54.615	67.531	85.093
Mannen	480.312	59.791	195.011	132.338	93.171	27.550	32.241	41.611
Vrouwen	519.565	62.355	191.442	176.602	89.166	27.065	35.290	43.482
Totaal (15 jaar en meer)								
Totaal	817.540	122.146	386.453	308.941	0	54.615	67.531	85.093
Mannen	387.141	59.791	195.011	132.338	0	27.550	32.241	41.611
Vrouwen	430.399	62.355	191.442	176.602	0	27.065	35.290	43.482
Heeft een betrekking								
Totaal	361.872	24.067	263.062	74.743	0	2.352	21.715	54.482
Mannen	201.297	12.451	145.401	43.445	0	1.340	11.111	28.440
Vrouwen	160.575	11.616	117.661	31.298	0	1.012	10.604	26.042
Werkloos IAB								
Totaal	67.635	12.150	48.587	6.898	0	2.203	9.947	12.584
Mannen	38.554	5.914	28.048	4.592	0	1.177	4.737	7.601
Vrouwen	29.082	6.236	20.539	2.307	0	1.026	5.210	4.984
Student (15 jaar en meer)								
Totaal	82.794	74.477	8.201	116	0	47.199	27.277	5.601
Mannen	41.217	37.563	3.597	57	0	23.543	14.020	2.609
Vrouwen	41.577	36.914	4.604	59	0	23.657	13.257	2.993
Niet actief (15 tot 64 jaar)								
Totaal	153.286	11.452	66.603	75.230	0	2.860	8.592	12.426
Mannen	50.410	3.863	17.965	28.582	0	1.490	2.373	2.962
Vrouwen	102.876	7.589	48.638	46.648	0	1.370	6.219	9.464
Niet actief (65 jaar en meer)								
Totaal	151.953	-	-	151.953	-	-	-	-
Mannen	55.663	-	-	55.663	-	-	-	-
Vrouwen	96.290	-	-	96.290	-	-	-	-
Niet actief (- 15 jaar)								
Totaal	182.338	-	-	-	182.338	-	-	-
Mannen	93.171	-	-	-	93.171	-	-	-
Vrouwen	89.166	-	-	-	89.166	-	-	-

Van 30 tot 34 jaar	Van 35 tot 39 jaar	Van 40 tot 44 jaar	Van 45 tot 49 jaar	Van 50 tot 54 jaar	Van 55 tot 59 jaar	Van 60 tot 64 jaar	65 jaar en meer	Arbeidssituatie
België								
Algemeen totaal								
732.317	788.715	808.489	759.455	695.149	638.392	488.152	1.779.988	Totaal
371.539	401.279	409.302	383.100	350.863	319.215	238.727	720.545	Mannen
360.779	387.436	399.187	376.356	344.286	319.177	249.425	1.059.443	Vrouwen
Totaal (15 jaar en meer)								
732.317	788.715	808.489	759.455	695.149	638.392	488.152	1.779.988	Totaal
371.539	401.279	409.302	383.100	350.863	319.215	238.727	720.545	Mannen
360.779	387.436	399.187	376.356	344.286	319.177	249.425	1.059.443	Vrouwen
Heeft een betrekking								
596.051	639.579	643.464	586.642	454.731	268.749	68.999	25.356	Totaal
329.397	356.284	360.611	336.198	274.276	170.303	47.721	17.451	Mannen
266.654	283.296	282.853	250.444	180.455	98.446	21.278	7.904	Vrouwen
Werkloos IAB								
55.873	49.145	44.952	34.764	25.614	11.184	2.475	48	Totaal
26.372	23.682	22.670	16.711	12.675	6.124	1.297	48	Mannen
29.502	25.463	22.282	18.053	12.939	5.060	1.178	0	Vrouwen
Student (15 jaar en meer)								
3.892	1.982	1.474	705	353	467	203	0	Totaal
1.675	758	463	155	106	57	0	0	Mannen
2.216	1.224	1.010	550	247	410	203	0	Vrouwen
Niet actief (15 tot 64 jaar)								
76.501	98.008	118.599	137.345	214.451	357.993	416.475	0	Totaal
14.095	20.554	25.558	30.035	63.806	142.732	189.709	0	Mannen
62.406	77.454	93.041	107.309	150.645	215.261	226.766	0	Vrouwen
Niet actief (65 jaar en meer)								
-	-	-	-	-	-	-	1.754.584	Totaal
-	-	-	-	-	-	-	703.045	Mannen
-	-	-	-	-	-	-	1.051.539	Vrouwen
Niet actief (- 15 jaar)								
-	-	-	-	-	-	-	-	Totaal
-	-	-	-	-	-	-	-	Mannen
-	-	-	-	-	-	-	-	Vrouwen
Brussels Hoofdstedelijk Gewest								
Algemeen totaal								
87.443	79.245	70.899	63.773	58.494	52.982	41.083	156.381	Totaal
44.911	41.278	35.910	31.301	28.395	25.339	19.299	59.305	Mannen
42.532	37.967	34.988	32.472	30.099	27.643	21.784	97.076	Vrouwen
Totaal (15 jaar en meer)								
87.443	79.245	70.899	63.773	58.494	52.982	41.083	156.381	Totaal
44.911	41.278	35.910	31.301	28.395	25.339	19.299	59.305	Mannen
42.532	37.967	34.988	32.472	30.099	27.643	21.784	97.076	Vrouwen
Heeft een betrekking								
60.557	55.841	49.212	42.971	36.639	24.175	9.550	4.380	Totaal
34.581	31.570	27.387	23.425	19.982	13.936	5.932	3.594	Mannen
25.977	24.271	21.825	19.546	16.657	10.238	3.617	786	Vrouwen
Werkloos IAB								
12.720	9.248	7.849	6.186	3.943	2.172	736	48	Totaal
6.545	5.209	4.690	4.002	2.564	1.424	556	48	Mannen
6.174	4.039	3.158	2.184	1.379	748	180	0	Vrouwen
Student (15 jaar en meer)								
1.718	406	196	279	59	57	0	0	Totaal
629	205	0	155	0	57	0	0	Mannen
1.090	201	196	124	59	0	0	0	Vrouwen
Niet actief (15 tot 64 jaar)								
12.447	13.750	13.643	14.337	17.854	26.579	30.798	0	Totaal
3.156	4.294	3.833	3.719	5.849	9.922	12.811	0	Mannen
9.291	9.456	9.809	10.618	12.005	16.657	17.986	0	Vrouwen
Niet actief (65 jaar en meer)								
-	-	-	-	-	-	-	151.953	Totaal
-	-	-	-	-	-	-	55.663	Mannen
-	-	-	-	-	-	-	96.290	Vrouwen
Niet actief (- 15 jaar)								
-	-	-	-	-	-	-	-	Totaal
-	-	-	-	-	-	-	-	Mannen
-	-	-	-	-	-	-	-	Vrouwen

Arbeidssituatie, geslacht, leeftijd en woonplaats (vervolg en einde)

Arbeidssituatie	Totaal	Van 15 tot 24 jaar	Van 25 tot 49 jaar	50 jaar en meer	Minder dan 15 jaar	Van 15 tot 19 jaar	Van 20 tot 24 jaar	Van 25 tot 29 jaar
Vlaams Gewest								
Algemeen totaal								
Totaal	6.016.000	713.967	2.166.644	2.136.826	998.563	343.632	370.335	363.046
Mannen	2.965.518	366.273	1.103.729	981.943	513.573	176.805	189.468	184.699
Vrouwen	3.050.482	347.694	1.062.914	1.154.883	484.990	166.827	180.867	178.347
Totaal (15 jaar en meer)								
Totaal	5.017.437	713.967	2.166.644	2.136.826	0	343.632	370.335	363.046
Mannen	2.451.945	366.273	1.103.729	981.943	0	176.805	189.468	184.699
Vrouwen	2.565.491	347.694	1.062.914	1.154.883	0	166.827	180.867	178.347
Heeft een betrekking								
Totaal	2.560.301	234.209	1.839.113	486.979	0	26.416	207.793	307.104
Mannen	1.452.774	128.546	1.014.910	309.317	0	16.263	112.283	162.422
Vrouwen	1.107.527	105.663	824.203	177.661	0	10.153	95.510	144.682
Werkloos IAB								
Totaal	146.658	36.703	89.246	20.709	0	7.591	29.111	21.944
Mannen	69.297	18.429	41.438	9.430	0	4.685	13.744	10.736
Vrouwen	77.361	18.274	47.808	11.280	0	2.907	15.367	11.207
Student (15 jaar en meer)								
Totaal	430.150	419.698	10.067	385	0	303.370	116.328	6.843
Mannen	215.749	210.029	5.614	106	0	152.773	57.256	4.013
Vrouwen	214.401	209.669	4.453	279	0	150.597	59.072	2.830
Niet actief (15 tot 64 jaar)								
Totaal	836.851	23.357	228.218	585.276	0	6.255	17.102	27.155
Mannen	287.101	9.269	41.767	236.065	0	3.083	6.186	7.528
Vrouwen	549.750	14.088	186.451	349.211	0	3.171	10.917	19.627
Niet actief (65 jaar en meer)								
Totaal	1.043.476	-	-	1.043.476	-	-	-	-
Mannen	427.025	-	-	427.025	-	-	-	-
Vrouwen	616.451	-	-	616.451	-	-	-	-
Niet actief (- 15 jaar)								
Totaal	998.563	-	-	-	998.563	-	-	-
Mannen	513.573	-	-	-	513.573	-	-	-
Vrouwen	484.990	-	-	-	484.990	-	-	-
Waals Gewest								
Algemeen totaal								
Totaal	3.380.233	419.841	1.187.914	1.155.914	616.565	212.738	207.103	203.896
Mannen	1.640.119	213.806	596.087	515.069	315.158	108.702	105.104	103.298
Vrouwen	1.740.114	206.035	591.828	640.845	301.406	104.036	101.999	100.598
Totaal (15 jaar en meer)								
Totaal	2.763.669	419.841	1.187.914	1.155.914	0	212.738	207.103	203.896
Mannen	1.324.961	213.806	596.087	515.069	0	108.702	105.104	103.298
Vrouwen	1.438.708	206.035	591.828	640.845	0	104.036	101.999	100.598
Heeft een betrekking								
Totaal	1.216.999	90.788	870.099	256.112	0	12.967	77.822	144.952
Mannen	700.194	51.407	491.798	156.989	0	8.418	42.989	78.758
Vrouwen	516.805	39.381	378.301	99.124	0	4.548	34.833	66.194
Werkloos IAB								
Totaal	165.850	44.839	109.298	11.713	0	7.739	37.100	27.869
Mannen	83.561	24.214	53.224	6.123	0	4.802	19.412	14.939
Vrouwen	82.289	20.625	56.074	5.590	0	2.937	17.688	12.930
Student (15 jaar en meer)								
Totaal	267.497	260.402	6.573	522	0	187.155	73.248	4.345
Mannen	131.778	128.926	2.852	0	0	93.057	35.869	2.390
Vrouwen	135.720	131.476	3.722	522	0	94.097	37.379	1.955
Niet actief (15 tot 64 jaar)								
Totaal	554.166	23.811	201.944	328.412	0	4.877	18.934	26.730
Mannen	189.071	9.258	48.213	131.600	0	2.424	6.834	7.211
Vrouwen	365.096	14.553	153.731	196.812	0	2.453	12.099	19.519
Niet actief (65 jaar en meer)								
Totaal	559.155	-	-	559.155	-	-	-	-
Mannen	220.358	-	-	220.358	-	-	-	-
Vrouwen	338.797	-	-	338.797	-	-	-	-
Niet actief (- 15 jaar)								
Totaal	616.565	-	-	-	616.565	-	-	-
Mannen	315.158	-	-	-	315.158	-	-	-
Vrouwen	301.406	-	-	-	301.406	-	-	-

Van 30 tot 34 jaar	Van 35 tot 39 jaar	Van 40 tot 44 jaar	Van 45 tot 49 jaar	Van 50 tot 54 jaar	Van 55 tot 59 jaar	Van 60 tot 64 jaar	65 jaar en meer	Arbeidssituatie
Vlaams Gewest								
Algemeen totaal								
411.306	462.779	480.972	448.541	403.837	376.573	299.497	1.056.920	Totaal
208.902	236.273	245.084	228.771	206.304	190.885	148.752	436.002	Mannen
202.404	226.506	235.888	219.770	197.532	185.687	150.745	620.919	Vrouwen
Totaal (15 jaar en meer)								
411.306	462.779	480.972	448.541	403.837	376.573	299.497	1.056.920	Totaal
208.902	236.273	245.084	228.771	206.304	190.885	148.752	436.002	Mannen
202.404	226.506	235.888	219.770	197.532	185.687	150.745	620.919	Vrouwen
Heeft een betrekking								
359.851	399.100	407.842	365.216	274.226	160.832	38.476	13.444	Totaal
195.782	218.270	227.802	210.634	166.913	105.739	27.688	8.977	Mannen
164.069	180.830	180.040	154.582	107.313	55.093	10.788	4.467	Vrouwen
Werkloos IAB								
17.825	17.959	15.981	15.537	13.459	5.887	1.363	0	Totaal
8.505	8.818	7.153	6.226	6.018	2.788	623	0	Mannen
9.320	9.141	8.828	9.311	7.440	3.099	740	0	Vrouwen
Student (15 jaar en meer)								
1.287	957	874	105	198	82	106	0	Totaal
749	424	429	0	106	0	0	0	Mannen
538	534	445	105	92	82	106	0	Vrouwen
Niet actief (15 tot 64 jaar)								
32.343	44.762	56.275	67.682	115.954	209.771	259.551	0	Totaal
3.866	8.761	9.701	11.911	33.267	82.358	120.441	0	Mannen
28.477	36.001	46.574	55.771	82.687	127.413	139.111	0	Vrouwen
Niet actief (65 jaar en meer)								
-	-	-	-	-	-	-	1.043.476	Totaal
-	-	-	-	-	-	-	427.025	Mannen
-	-	-	-	-	-	-	616.451	Vrouwen
Niet actief (- 15 jaar)								
-	-	-	-	-	-	-	-	Totaal
-	-	-	-	-	-	-	-	Mannen
-	-	-	-	-	-	-	-	Vrouwen
Waals Gewest								
Algemeen totaal								
233.568	246.691	256.618	247.142	232.818	208.837	147.572	566.687	Totaal
117.725	123.728	128.308	123.028	116.164	102.991	70.676	225.238	Mannen
115.843	122.963	128.310	124.114	116.654	105.846	76.896	341.449	Vrouwen
Totaal (15 jaar en meer)								
233.568	246.691	256.618	247.142	232.818	208.837	147.572	566.687	Totaal
117.725	123.728	128.308	123.028	116.164	102.991	70.676	225.238	Mannen
115.843	122.963	128.310	124.114	116.654	105.846	76.896	341.449	Vrouwen
Heeft een betrekking								
175.642	184.638	186.411	178.455	143.866	83.742	20.973	7.532	Totaal
99.034	106.444	105.423	102.139	87.381	50.627	14.100	4.881	Mannen
76.609	78.195	80.988	76.316	56.485	33.115	6.873	2.651	Vrouwen
Werkloos IAB								
25.329	21.939	21.122	13.040	8.213	3.125	376	0	Totaal
11.321	9.655	10.827	6.482	4.093	1.912	118	0	Mannen
14.008	12.283	10.295	6.558	4.120	1.213	258	0	Vrouwen
Student (15 jaar en meer)								
886	618	404	320	96	328	97	0	Totaal
298	130	34	0	0	0	0	0	Mannen
588	489	369	320	96	328	97	0	Vrouwen
Niet actief (15 tot 64 jaar)								
31.711	39.495	48.681	55.326	80.643	121.643	126.126	0	Totaal
7.073	7.499	12.024	14.406	24.690	50.452	56.458	0	Mannen
24.639	31.996	36.658	40.920	55.953	71.190	69.669	0	Vrouwen
Niet actief (65 jaar en meer)								
-	-	-	-	-	-	-	559.155	Totaal
-	-	-	-	-	-	-	220.358	Mannen
-	-	-	-	-	-	-	338.797	Vrouwen
Niet actief (- 15 jaar)								
-	-	-	-	-	-	-	-	Totaal
-	-	-	-	-	-	-	-	Mannen
-	-	-	-	-	-	-	-	Vrouwen

Evolutie van de arbeidssituatie sinds het voorgaande jaar, geslacht, leeftijd en

Situatie 1 jaar voor de enquête	Arbeidssituatie in het jaar van de enquête					
	Totaal			Heeft een betrekking		
	Totaal	Mannen	Vrouwen	Totaal	Mannen	Vrouwen
België						
Algemeen totaal						
Totaal	8.598.645	4.164.047	4.434.598	4.139.173	2.354.265	1.784.907
Van 15 tot 24 jaar	1.255.954	639.870	616.084	349.065	192.405	156.660
Van 25 tot 49 jaar	3.741.011	1.894.827	1.846.184	2.972.274	1.652.110	1.320.164
50 jaar en meer	3.601.680	1.629.350	1.972.330	817.834	509.751	308.083
Had dezelfde betrekking						
Totaal	3.686.484	2.114.154	1.572.330	3.686.484	2.114.154	1.572.330
Van 15 tot 24 jaar	200.556	116.347	84.209	200.556	116.347	84.209
Van 25 tot 49 jaar	2.699.536	1.505.822	1.193.714	2.699.536	1.505.822	1.193.714
50 jaar en meer	786.392	491.984	294.408	786.392	491.984	294.408
Oefende een andere betrekking uit						
Totaal	432.353	242.800	189.554	205.628	126.060	79.567
Van 15 tot 24 jaar	66.202	34.082	32.119	39.543	20.498	19.044
Van 25 tot 49 jaar	278.389	154.021	124.368	155.152	98.231	56.921
50 jaar en meer	87.763	54.697	33.066	10.933	7.331	3.602
Was student, leerling						
Totaal	955.549	482.767	472.782	97.790	49.358	48.432
Van 15 tot 24 jaar	893.443	447.077	446.366	81.965	41.089	40.876
Van 25 tot 49 jaar	47.825	26.112	21.713	15.500	8.120	7.380
50 jaar en meer	14.282	9.578	4.704	325	149	176
Hield zich met het huishouden bezig						
Totaal	642.058	16.427	625.631	13.374	1.334	12.040
Van 15 tot 24 jaar	15.459	1.768	13.691	582	293	289
Van 25 tot 49 jaar	237.046	7.951	229.095	11.323	990	10.334
50 jaar en meer	389.553	6.709	382.844	1.469	51	1.417
Was arbeidsongeschikt						
Totaal	232.870	125.769	107.101	17.375	8.584	8.790
Van 15 tot 24 jaar	6.055	3.653	2.403	725	427	298
Van 25 tot 49 jaar	103.805	47.887	55.918	11.539	5.353	6.187
50 jaar en meer	123.010	74.230	48.780	5.110	2.805	2.305
Was werkloos						
Totaal	514.689	218.270	296.419	90.609	41.244	49.365
Van 15 tot 24 jaar	59.875	28.330	31.545	22.145	11.724	10.420
Van 25 tot 49 jaar	292.714	115.378	177.336	62.061	26.338	35.723
50 jaar en meer	162.100	74.562	87.538	6.403	3.181	3.222
Was in brugpensioen						
Totaal	140.200	113.486	26.714	624	415	209
Van 25 tot 49 jaar	936	439	497	0	0	0
50 jaar en meer	139.265	113.047	26.217	624	415	209
Was gepensioneerd						
Totaal	1.846.549	779.731	1.066.818	4.131	3.027	1.104
Van 25 tot 49 jaar	13.310	5.424	7.885	540	383	157
50 jaar en meer	1.833.239	774.307	1.058.933	3.591	2.644	947
Andere situatie						
Totaal	147.892	70.643	77.249	23.160	10.090	13.070
Van 15 tot 24 jaar	14.365	8.613	5.752	3.550	2.027	1.523
Van 25 tot 49 jaar	67.451	31.793	35.657	16.622	6.873	9.749
50 jaar en meer	66.076	30.236	35.840	2.988	1.190	1.797

woonplaats

Arbeidssituatie in het jaar van de enquête

Werkloos IAB			Student/in opleiding			Andere			Situatie 1 jaar voor de enquête
Totaal	Mannen	Vrouwen	Totaal	Mannen	Vrouwen	Totaal	Mannen	Vrouwen	
België									
Algemeen totaal									
380.144	191.411	188.733	780.441	388.744	391.697	3.298.887	1.229.627	2.069.261	Totaal
93.692	48.557	45.135	754.578	376.518	378.060	58.620	22.390	36.230	Van 15 tot 24 jaar
247.131	122.710	124.421	24.841	12.063	12.778	496.765	107.944	388.820	Van 25 tot 49 jaar
39.321	20.144	19.177	1.023	163	860	2.743.503	1.099.292	1.644.211	50 jaar en meer
Had dezelfde betrekking									
0	0	0	0	0	0	0	0	0	Totaal
0	0	0	0	0	0	0	0	0	Van 15 tot 24 jaar
0	0	0	0	0	0	0	0	0	Van 25 tot 49 jaar
0	0	0	0	0	0	0	0	0	50 jaar en meer
Oefende een andere betrekking uit									
101.241	55.817	45.424	4.469	1.946	2.522	121.016	58.976	62.040	Totaal
18.116	10.229	7.887	1.970	891	1.079	6.573	2.464	4.110	Van 15 tot 24 jaar
75.068	40.980	34.088	2.499	1.055	1.444	45.670	13.755	31.915	Van 25 tot 49 jaar
8.057	4.607	3.449	0	0	0	68.774	42.758	26.015	50 jaar en meer
Was student, leerling									
53.716	29.167	24.550	769.033	384.479	384.553	35.010	19.763	15.247	Totaal
44.680	23.603	21.078	748.749	373.468	375.281	18.049	8.918	9.131	Van 15 tot 24 jaar
8.875	5.506	3.369	20.062	10.849	9.214	3.388	1.638	1.751	Van 25 tot 49 jaar
162	58	104	222	163	59	13.573	9.208	4.365	50 jaar en meer
Hield zich met het huishouden bezig									
16.618	2.999	13.619	3.308	803	2.505	608.758	11.291	597.466	Totaal
2.102	552	1.551	1.701	717	984	11.073	206	10.867	Van 15 tot 24 jaar
13.088	2.054	11.034	856	86	769	211.780	4.821	206.959	Van 25 tot 49 jaar
1.428	393	1.035	751	0	751	385.905	6.264	379.641	50 jaar en meer
Was arbeidsongeschikt									
6.015	3.640	2.375	255	121	134	209.225	113.424	95.801	Totaal
391	185	205	255	121	134	4.685	2.920	1.765	Van 15 tot 24 jaar
4.913	3.040	1.873	0	0	0	87.352	39.494	47.858	Van 25 tot 49 jaar
712	415	297	0	0	0	117.188	71.009	46.178	50 jaar en meer
Was werkloos									
183.927	87.831	96.097	1.728	654	1.074	238.425	88.542	149.883	Totaal
24.852	11.533	13.319	905	654	251	11.973	4.418	7.555	Van 15 tot 24 jaar
132.545	63.150	69.395	773	0	773	97.335	25.890	71.445	Van 25 tot 49 jaar
26.530	13.147	13.383	50	0	50	129.117	58.234	70.883	50 jaar en meer
Was in brugpensioen									
461	232	229	0	0	0	139.115	112.839	26.276	Totaal
296	158	138	0	0	0	640	281	359	Van 25 tot 49 jaar
165	74	91	0	0	0	138.476	112.558	25.917	50 jaar en meer
Was gepensioneerd									
584	251	333	0	0	0	1.841.834	776.453	1.065.381	Totaal
205	0	205	0	0	0	12.564	5.041	7.523	Van 25 tot 49 jaar
379	251	128	0	0	0	1.829.270	771.412	1.057.857	50 jaar en meer
Andere situatie									
17.580	11.476	6.104	1.648	739	909	105.504	48.338	57.166	Totaal
3.551	2.455	1.096	998	666	331	6.267	3.465	2.802	Van 15 tot 24 jaar
12.141	7.822	4.319	651	73	578	38.036	17.026	21.011	Van 25 tot 49 jaar
1.888	1.198	689	0	0	0	61.201	27.848	33.353	50 jaar en meer

Evolutie van de arbeidssituatie sinds het voorgaande jaar, geslacht, leeftijd en

Situatie 1 jaar voor de enquête	Arbeidssituatie in het jaar van de enquête					
	Totaal			Heeft een betrekking		
	Totaal	Mannen	Vrouwen	Totaal	Mannen	Vrouwen
Brussels Hoofdstedelijk Gewest						
Algemeen totaal						
Totaal	817.540	387.141	430.399	361.872	201.297	160.575
Van 15 tot 24 jaar	122.146	59.791	62.355	24.067	12.451	11.616
Van 25 tot 49 jaar	386.453	195.011	191.442	263.062	145.401	117.661
50 jaar en meer	308.941	132.338	176.602	74.743	43.445	31.298
Had dezelfde betrekking						
Totaal	310.161	174.105	136.056	310.161	174.105	136.056
Van 15 tot 24 jaar	11.687	6.556	5.131	11.687	6.556	5.131
Van 25 tot 49 jaar	226.658	125.466	101.193	226.658	125.466	101.193
50 jaar en meer	71.816	42.084	29.732	71.816	42.084	29.732
Oefende een andere betrekking uit						
Totaal	53.325	30.059	23.266	20.009	10.624	9.386
Van 15 tot 24 jaar	5.439	2.491	2.948	2.430	1.019	1.411
Van 25 tot 49 jaar	36.768	20.062	16.707	16.357	8.929	7.428
50 jaar en meer	11.117	7.506	3.611	1.222	676	546
Was student, leerling						
Totaal	106.050	53.845	52.205	11.469	5.757	5.712
Van 15 tot 24 jaar	90.874	45.509	45.364	7.170	3.431	3.738
Van 25 tot 49 jaar	14.262	7.720	6.542	4.243	2.326	1.917
50 jaar en meer	915	616	299	56	0	56
Hield zich met het huishouden bezig						
Totaal	58.180	4.833	53.348	2.487	902	1.585
Van 15 tot 24 jaar	3.717	687	3.030	266	198	68
Van 25 tot 49 jaar	32.270	2.898	29.372	2.119	704	1.415
50 jaar en meer	22.194	1.247	20.946	102	0	102
Was arbeidsongeschikt						
Totaal	24.128	12.212	11.916	1.273	698	576
Van 15 tot 24 jaar	657	358	300	0	0	0
Van 25 tot 49 jaar	11.640	5.327	6.313	902	498	403
50 jaar en meer	11.830	6.527	5.303	371	199	172
Was werkloos						
Totaal	74.335	37.140	37.195	12.027	6.837	5.190
Van 15 tot 24 jaar	6.823	2.710	4.114	2.157	1.038	1.118
Van 25 tot 49 jaar	48.775	24.204	24.571	9.567	5.609	3.958
50 jaar en meer	18.738	10.227	8.511	303	190	113
Was in brugpensioen						
Totaal	8.471	5.488	2.983	0	0	0
Van 25 tot 49 jaar	116	62	54	0	0	0
50 jaar en meer	8.355	5.426	2.929	0	0	0
Was gepensioneerd						
Totaal	148.822	52.158	96.664	340	165	175
Van 25 tot 49 jaar	420	137	283	64	64	0
50 jaar en meer	148.402	52.021	96.381	276	101	175
Andere situatie						
Totaal	34.067	17.301	16.767	4.105	2.209	1.896
Van 15 tot 24 jaar	2.950	1.481	1.469	358	209	149
Van 25 tot 49 jaar	15.544	9.135	6.408	3.151	1.805	1.346
50 jaar en meer	15.574	6.684	8.890	597	195	402

woonplaats (vervolg)

Arbeidssituatie in het jaar van de enquête									
Werkloos IAB			Student/in opleiding			Andere			Situatie 1 jaar voor de enquête
Totaal	Mannen	Vrouwen	Totaal	Mannen	Vrouwen	Totaal	Mannen	Vrouwen	
Brussels Hoofdstedelijk Gewest									
Algemeen totaal									
67.635	38.554	29.082	82.794	41.217	41.577	305.238	106.073	199.166	Totaal
12.150	5.914	6.236	74.477	37.563	36.914	11.452	3.863	7.589	Van 15 tot 24 jaar
48.587	28.048	20.539	8.201	3.597	4.604	66.603	17.965	48.638	Van 25 tot 49 jaar
6.898	4.592	2.307	116	57	59	227.183	84.245	142.939	50 jaar en meer
Had dezelfde betrekking									
0	0	0	0	0	0	0	0	0	Totaal
0	0	0	0	0	0	0	0	0	Van 15 tot 24 jaar
0	0	0	0	0	0	0	0	0	Van 25 tot 49 jaar
0	0	0	0	0	0	0	0	0	50 jaar en meer
Oefende een andere betrekking uit									
16.029	9.873	6.156	1.103	370	733	16.183	9.192	6.991	Totaal
1.812	1.073	739	426	133	293	770	266	504	Van 15 tot 24 jaar
13.193	8.105	5.088	677	237	440	6.541	2.790	3.750	Van 25 tot 49 jaar
1.024	695	329	0	0	0	8.871	6.135	2.736	50 jaar en meer
Was student, leerling									
8.610	4.706	3.904	79.849	40.202	39.647	6.122	3.180	2.942	Totaal
6.085	2.971	3.114	73.194	36.943	36.250	4.425	2.164	2.261	Van 15 tot 24 jaar
2.467	1.677	790	6.540	3.201	3.338	1.013	516	497	Van 25 tot 49 jaar
58	58	0	116	57	59	684	500	184	50 jaar en meer
Hield zich met het huishouden bezig									
3.790	1.197	2.593	768	449	318	51.136	2.284	48.852	Totaal
264	58	206	480	363	117	2.707	68	2.638	Van 15 tot 24 jaar
2.997	889	2.108	288	86	201	26.866	1.219	25.647	Van 25 tot 49 jaar
529	250	279	0	0	0	21.563	997	20.566	50 jaar en meer
Was arbeidsongeschikt									
1.129	711	418	0	0	0	21.725	10.803	10.922	Totaal
0	0	0	0	0	0	657	358	300	Van 15 tot 24 jaar
1.001	583	418	0	0	0	9.737	4.246	5.491	Van 25 tot 49 jaar
128	128	0	0	0	0	11.331	6.200	5.131	50 jaar en meer
Was werkloos									
31.843	17.983	13.860	459	53	406	30.006	12.266	17.740	Totaal
3.310	1.427	1.883	191	53	138	1.165	191	974	Van 15 tot 24 jaar
24.199	13.577	10.622	268	0	268	14.741	5.018	9.723	Van 25 tot 49 jaar
4.335	2.980	1.355	0	0	0	14.100	7.057	7.043	50 jaar en meer
Was in brugpensioen									
0	0	0	0	0	0	8.471	5.488	2.983	Totaal
0	0	0	0	0	0	116	62	54	Van 25 tot 49 jaar
0	0	0	0	0	0	8.355	5.426	2.929	50 jaar en meer
Was gepensioneerd									
193	108	85	0	0	0	148.289	51.885	96.404	Totaal
85	0	85	0	0	0	271	73	198	Van 25 tot 49 jaar
108	108	0	0	0	0	148.018	51.812	96.206	50 jaar en meer
Andere situatie									
6.041	3.975	2.066	615	142	473	23.306	10.974	12.332	Totaal
679	386	293	186	70	117	1.727	816	911	Van 15 tot 24 jaar
4.646	3.217	1.429	428	73	356	7.318	4.041	3.277	Van 25 tot 49 jaar
717	372	344	0	0	0	14.261	6.117	8.144	50 jaar en meer

Evolutie van de arbeidssituatie sinds het voorgaande jaar, geslacht, leeftijd en

Situatie 1 jaar voor de enquête	Arbeidssituatie in het jaar van de enquête					
	Totaal			Heeft een betrekking		
	Totaal	Mannen	Vrouwen	Totaal	Mannen	Vrouwen
Vlaams Gewest						
Algemeen totaal						
Totaal	5.017.437	2.451.945	2.565.491	2.560.301	1.452.774	1.107.527
Van 15 tot 24 jaar	713.967	366.273	347.694	234.209	128.546	105.663
Van 25 tot 49 jaar	2.166.644	1.103.729	1.062.914	1.839.113	1.014.910	824.203
50 jaar en meer	2.136.826	981.943	1.154.883	486.979	309.317	177.661
Had dezelfde betrekking						
Totaal	2.279.154	1.302.977	976.178	2.279.154	1.302.977	976.178
Van 15 tot 24 jaar	135.932	78.310	57.622	135.932	78.310	57.622
Van 25 tot 49 jaar	1.675.425	926.641	748.783	1.675.425	926.641	748.783
50 jaar en meer	467.798	298.025	169.773	467.798	298.025	169.773
Oefende een andere betrekking uit						
Totaal	265.259	148.669	116.590	145.313	89.305	56.008
Van 15 tot 24 jaar	44.857	22.285	22.572	31.785	16.373	15.412
Van 25 tot 49 jaar	168.341	92.870	75.472	106.050	67.693	38.357
50 jaar en meer	52.060	33.514	18.546	7.479	5.238	2.240
Was student, leerling						
Totaal	521.280	265.217	256.063	58.904	29.485	29.419
Van 15 tot 24 jaar	494.511	248.748	245.763	52.165	26.097	26.068
Van 25 tot 49 jaar	18.667	10.640	8.027	6.738	3.387	3.351
50 jaar en meer	8.101	5.829	2.273	0	0	0
Hield zich met het huishouden bezig						
Totaal	352.545	5.224	347.321	7.537	127	7.410
Van 15 tot 24 jaar	6.223	144	6.079	184	0	184
Van 25 tot 49 jaar	116.755	1.553	115.202	6.259	127	6.132
50 jaar en meer	229.567	3.528	226.039	1.095	0	1.095
Was arbeidsongeschikt						
Totaal	135.278	71.269	64.009	9.258	4.451	4.807
Van 15 tot 24 jaar	3.735	2.405	1.330	537	322	215
Van 25 tot 49 jaar	58.217	24.963	33.255	5.931	2.652	3.279
50 jaar en meer	73.325	43.901	29.424	2.789	1.476	1.314
Was werkloos						
Totaal	216.017	87.609	128.409	45.031	19.100	25.931
Van 15 tot 24 jaar	23.900	11.458	12.442	11.425	6.274	5.151
Van 25 tot 49 jaar	102.427	37.053	65.374	30.228	10.920	19.308
50 jaar en meer	89.691	39.098	50.593	3.378	1.907	1.472
Was in brugpensioen						
Totaal	83.036	71.001	12.035	412	204	209
Van 25 tot 49 jaar	237	142	95	0	0	0
50 jaar en meer	82.799	70.859	11.940	412	204	209
Was gepensioneerd						
Totaal	1.107.075	474.440	632.635	2.883	2.216	667
Van 25 tot 49 jaar	5.648	2.715	2.933	432	319	113
50 jaar en meer	1.101.427	471.725	629.702	2.451	1.897	554
Andere situatie						
Totaal	57.793	25.540	32.252	11.808	4.910	6.898
Van 15 tot 24 jaar	4.809	2.924	1.885	2.182	1.170	1.012
Van 25 tot 49 jaar	20.927	7.153	13.773	8.051	3.170	4.881
50 jaar en meer	32.057	15.464	16.594	1.576	571	1.005

woonplaats (vervolg)

Arbeidssituatie in het jaar van de enquête									
Werkloos IAB			Student/in opleiding			Andere			Situatie 1 jaar voor de enquête
Totaal	Mannen	Vrouwen	Totaal	Mannen	Vrouwen	Totaal	Mannen	Vrouwen	
Vlaams Gewest									
Algemeen totaal									
146.658	69.297	77.361	430.150	215.749	214.401	1.880.327	714.126	1.166.201	Totaal
36.703	18.429	18.274	419.698	210.029	209.669	23.357	9.269	14.088	Van 15 tot 24 jaar
89.246	41.438	47.808	10.067	5.614	4.453	228.218	41.767	186.451	Van 25 tot 49 jaar
20.709	9.430	11.280	385	106	279	1.628.753	663.090	965.663	50 jaar en meer
Had dezelfde betrekking									
0	0	0	0	0	0	0	0	0	Totaal
0	0	0	0	0	0	0	0	0	Van 15 tot 24 jaar
0	0	0	0	0	0	0	0	0	Van 25 tot 49 jaar
0	0	0	0	0	0	0	0	0	50 jaar en meer
Oefende een andere betrekking uit									
49.304	25.907	23.397	2.355	927	1.428	68.286	32.530	35.756	Totaal
8.981	4.389	4.592	867	240	627	3.224	1.283	1.942	Van 15 tot 24 jaar
35.109	18.397	16.712	1.489	687	801	25.694	6.092	19.602	Van 25 tot 49 jaar
5.214	3.121	2.093	0	0	0	39.367	25.155	14.213	50 jaar en meer
Was student, leerling									
20.772	11.982	8.790	424.843	213.758	211.085	16.761	9.992	6.769	Totaal
17.990	10.264	7.727	416.918	208.725	208.193	7.437	3.662	3.776	Van 15 tot 24 jaar
2.678	1.718	959	7.819	4.927	2.892	1.432	607	824	Van 25 tot 49 jaar
104	0	104	106	106	0	7.892	5.723	2.169	50 jaar en meer
Hield zich met het huishouden bezig									
4.998	92	4.906	1.284	144	1.141	338.726	4.862	333.864	Totaal
682	0	682	672	144	528	4.685	0	4.685	Van 15 tot 24 jaar
3.715	0	3.715	334	0	334	106.448	1.426	105.022	Van 25 tot 49 jaar
600	92	508	279	0	279	227.593	3.436	224.157	50 jaar en meer
Was arbeidsongeschikt									
3.018	1.891	1.127	227	121	105	122.775	64.806	57.969	Totaal
230	128	102	227	121	105	2.741	1.833	908	Van 15 tot 24 jaar
2.505	1.667	839	0	0	0	49.781	20.643	29.137	Van 25 tot 49 jaar
283	96	186	0	0	0	70.253	42.329	27.924	50 jaar en meer
Was werkloos									
64.646	27.289	37.357	665	246	419	105.676	40.974	64.702	Totaal
8.379	3.319	5.061	359	246	113	3.737	1.620	2.117	Van 15 tot 24 jaar
42.965	18.699	24.266	306	0	306	28.928	7.434	21.494	Van 25 tot 49 jaar
13.301	5.271	8.030	0	0	0	73.011	31.920	41.091	50 jaar en meer
Was in brugpensioen									
165	74	91	0	0	0	82.459	70.724	11.735	Totaal
0	0	0	0	0	0	237	142	95	Van 25 tot 49 jaar
165	74	91	0	0	0	82.221	70.582	11.640	50 jaar en meer
Was gepensioneerd									
173	86	88	0	0	0	1.104.019	472.138	631.881	Totaal
0	0	0	0	0	0	5.216	2.396	2.820	Van 25 tot 49 jaar
173	86	88	0	0	0	1.098.803	469.742	629.061	50 jaar en meer
Andere situatie									
3.582	1.976	1.606	776	553	223	41.626	18.101	23.526	Totaal
439	329	110	656	553	103	1.532	872	661	Van 15 tot 24 jaar
2.273	957	1.316	120	0	120	10.483	3.026	7.457	Van 25 tot 49 jaar
869	689	180	0	0	0	29.612	14.203	15.408	50 jaar en meer

Evolutie van de arbeidssituatie sinds het voorgaande jaar, geslacht, leeftijd en

Situatie 1 jaar voor de enquête	Arbeidssituatie in het jaar van de enquête					
	Totaal			Heeft een betrekking		
	Totaal	Mannen	Vrouwen	Totaal	Mannen	Vrouwen
Waals Gewest						
Algemeen totaal						
Totaal	2.763.669	1.324.961	1.438.708	1.216.999	700.194	516.805
Van 15 tot 24 jaar	419.841	213.806	206.035	90.788	51.407	39.381
Van 25 tot 49 jaar	1.187.914	596.087	591.828	870.099	491.798	378.301
50 jaar en meer	1.155.914	515.069	640.845	256.112	156.989	99.124
Had dezelfde betrekking						
Totaal	1.097.169	637.072	460.097	1.097.169	637.072	460.097
Van 15 tot 24 jaar	52.938	31.482	21.456	52.938	31.482	21.456
Van 25 tot 49 jaar	797.453	453.715	343.738	797.453	453.715	343.738
50 jaar en meer	246.778	151.875	94.903	246.778	151.875	94.903
Oefende een andere betrekking uit						
Totaal	113.770	64.072	49.698	40.305	26.132	14.173
Van 15 tot 24 jaar	15.906	9.306	6.600	5.328	3.106	2.222
Van 25 tot 49 jaar	73.279	41.090	32.190	32.745	21.609	11.136
50 jaar en meer	24.585	13.677	10.909	2.232	1.417	815
Was student, leerling						
Totaal	328.219	163.706	164.514	27.417	14.116	13.301
Van 15 tot 24 jaar	308.058	152.820	155.238	22.630	11.560	11.070
Van 25 tot 49 jaar	14.896	7.752	7.144	4.518	2.406	2.112
50 jaar en meer	5.266	3.134	2.132	269	149	120
Hield zich met het huishouden bezig						
Totaal	231.333	6.370	224.963	3.350	305	3.045
Van 15 tot 24 jaar	5.519	937	4.582	132	95	37
Van 25 tot 49 jaar	88.021	3.500	84.522	2.946	158	2.787
50 jaar en meer	137.792	1.934	135.859	272	51	221
Was arbeidsongeschikt						
Totaal	73.464	42.289	31.176	6.844	3.436	3.407
Van 15 tot 24 jaar	1.662	890	772	188	104	83
Van 25 tot 49 jaar	33.947	17.597	16.350	4.707	2.202	2.505
50 jaar en meer	37.855	23.802	14.053	1.949	1.130	819
Was werkloos						
Totaal	224.336	93.521	130.815	33.550	15.306	18.244
Van 15 tot 24 jaar	29.152	14.162	14.989	8.563	4.412	4.151
Van 25 tot 49 jaar	141.513	54.121	87.391	22.266	9.809	12.457
50 jaar en meer	53.672	25.238	28.434	2.722	1.085	1.637
Was in brugpensioen						
Totaal	48.693	36.996	11.696	211	211	0
Van 25 tot 49 jaar	582	235	348	0	0	0
50 jaar en meer	48.110	36.762	11.349	211	211	0
Was gepensioneerd						
Totaal	590.652	253.133	337.519	908	646	262
Van 25 tot 49 jaar	7.242	2.573	4.669	44	0	44
50 jaar en meer	583.410	250.561	332.849	864	646	218
Andere situatie						
Totaal	56.032	27.802	28.230	7.246	2.970	4.275
Van 15 tot 24 jaar	6.606	4.209	2.397	1.010	648	362
Van 25 tot 49 jaar	30.980	15.505	15.476	5.421	1.898	3.523
50 jaar en meer	18.445	8.088	10.357	815	425	390

woonplaats (vervolg en einde)

Arbeidssituatie in het jaar van de enquête									
Werkloos IAB			Student/in opleiding			Andere			Situatie 1 jaar voor de enquête
Totaal	Mannen	Vrouwen	Totaal	Mannen	Vrouwen	Totaal	Mannen	Vrouwen	
Waals Gewest									
Algemeen totaal									
165.850	83.561	82.289	267.497	131.778	135.720	1.113.321	409.428	703.893	Totaal
44.839	24.214	20.625	260.402	128.926	131.476	23.811	9.258	14.553	Van 15 tot 24 jaar
109.298	53.224	56.074	6.573	2.852	3.722	201.944	48.213	153.731	Van 25 tot 49 jaar
11.713	6.123	5.590	522	0	522	887.567	351.957	535.609	50 jaar en meer
Had dezelfde betrekking									
0	0	0	0	0	0	0	0	0	Totaal
0	0	0	0	0	0	0	0	0	Van 15 tot 24 jaar
0	0	0	0	0	0	0	0	0	Van 25 tot 49 jaar
0	0	0	0	0	0	0	0	0	50 jaar en meer
Oefende een andere betrekking uit									
35.907	20.036	15.871	1.010	649	361	36.548	17.255	19.293	Totaal
7.322	4.767	2.556	677	518	159	2.578	915	1.664	Van 15 tot 24 jaar
26.766	14.478	12.288	333	131	202	13.435	4.872	8.563	Van 25 tot 49 jaar
1.818	791	1.027	0	0	0	20.535	11.468	9.066	50 jaar en meer
Was student, leerling									
24.335	12.479	11.856	264.340	130.520	133.821	12.127	6.591	5.536	Totaal
20.605	10.368	10.237	258.637	127.799	130.838	6.186	3.092	3.094	Van 15 tot 24 jaar
3.730	2.111	1.619	5.704	2.721	2.983	944	514	430	Van 25 tot 49 jaar
0	0	0	0	0	0	4.997	2.985	2.012	50 jaar en meer
Hield zich met het huishouden bezig									
7.831	1.710	6.121	1.256	210	1.046	218.896	4.145	214.751	Totaal
1.156	494	662	550	210	340	3.681	138	3.544	Van 15 tot 24 jaar
6.375	1.165	5.210	234	0	234	78.466	2.176	76.290	Van 25 tot 49 jaar
300	51	249	472	0	472	136.749	1.831	134.918	50 jaar en meer
Was arbeidsongeschikt									
1.868	1.038	830	29	0	29	64.724	37.814	26.910	Totaal
160	57	103	29	0	29	1.286	729	557	Van 15 tot 24 jaar
1.406	790	616	0	0	0	27.835	14.605	13.230	Van 25 tot 49 jaar
302	191	111	0	0	0	35.604	22.481	13.123	50 jaar en meer
Was werkloos									
87.438	42.559	44.880	605	355	250	102.743	35.302	67.441	Totaal
13.163	6.788	6.375	355	355	0	7.071	2.607	4.464	Van 15 tot 24 jaar
65.381	30.874	34.507	200	0	200	53.666	13.438	40.228	Van 25 tot 49 jaar
8.894	4.896	3.998	50	0	50	42.006	19.257	22.749	50 jaar en meer
Was in brugpensioen									
296	158	138	0	0	0	48.185	36.627	11.559	Totaal
296	158	138	0	0	0	286	76	210	Van 25 tot 49 jaar
0	0	0	0	0	0	47.899	36.550	11.349	50 jaar en meer
Was gepensioneerd									
219	57	161	0	0	0	589.526	252.430	337.095	Totaal
121	0	121	0	0	0	7.077	2.573	4.505	Van 25 tot 49 jaar
98	57	40	0	0	0	582.449	249.858	332.591	50 jaar en meer
Andere situatie									
7.957	5.524	2.433	258	44	214	40.572	19.264	21.308	Totaal
2.433	1.740	693	155	44	111	3.008	1.778	1.231	Van 15 tot 24 jaar
5.222	3.648	1.574	102	0	102	20.235	9.959	10.276	Van 25 tot 49 jaar
302	137	165	0	0	0	17.328	7.527	9.801	50 jaar en meer

Behaald diploma, geslacht, leeftijd en woonplaats

Diploma	Totaal	Van 15 tot 24 jaar	Van 25 tot 49 jaar	50 jaar en meer	Van 15 tot 19 jaar	Van 20 tot 24 jaar	Van 25 tot 29 jaar
België							
Algemeen totaal							
Totaal	8.598.645	1.255.954	3.741.011	3.601.680	610.985	644.969	652.035
Mannen	4.164.047	639.870	1.894.827	1.629.350	313.057	326.813	329.608
Vrouwen	4.434.598	616.084	1.846.184	1.972.330	297.928	318.156	322.427
Lager onderwijs (of geen diploma)							
Totaal	2.074.753	148.417	399.796	1.526.540	115.964	32.453	44.193
Mannen	885.971	80.501	196.626	608.843	63.374	17.128	22.129
Vrouwen	1.188.782	67.915	203.170	917.697	52.590	15.325	22.065
Lager secundair							
Totaal	1.843.233	441.159	657.192	744.881	356.314	84.845	76.620
Mannen	919.636	236.706	360.433	322.497	184.803	51.903	43.714
Vrouwen	923.596	204.453	296.759	422.384	171.511	32.942	32.906
Hoger secundair							
Totaal	2.695.753	530.236	1.385.303	780.213	138.006	392.230	259.537
Mannen	1.388.041	268.945	725.412	393.684	64.489	204.456	142.220
Vrouwen	1.307.712	261.291	659.891	386.529	73.517	187.775	117.317
Hoger niet-universitair korte type							
Totaal	1.106.304	88.685	710.156	307.463	503	88.183	149.808
Mannen	443.690	32.059	282.776	128.855	192	31.867	61.337
Vrouwen	662.614	56.626	427.380	178.608	310	56.316	88.470
Hoger niet-universitair lange type							
Totaal	222.577	11.518	150.622	60.437	156	11.363	32.844
Mannen	135.871	6.589	87.329	41.953	156	6.434	18.605
Vrouwen	86.705	4.929	63.292	18.484	0	4.929	14.239
Universitair							
Totaal	656.026	35.938	437.941	182.146	43	35.895	89.033
Mannen	390.837	15.070	242.250	133.518	43	15.026	41.603
Vrouwen	265.189	20.869	195.692	48.628	0	20.869	47.430
Brussels Hoofdstedelijk Gewest							
Algemeen totaal							
Totaal	817.540	122.146	386.453	308.941	54.615	67.531	85.093
Mannen	387.141	59.791	195.011	132.338	27.550	32.241	41.611
Vrouwen	430.399	62.355	191.442	176.602	27.065	35.290	43.482
Lager onderwijs (of geen diploma)							
Totaal	183.602	18.376	59.301	105.925	13.502	4.873	10.388
Mannen	80.666	9.366	29.064	42.236	7.260	2.105	4.359
Vrouwen	102.936	9.010	30.237	63.689	6.242	2.768	6.029
Lager secundair							
Totaal	158.413	45.070	56.777	56.566	32.276	12.794	9.862
Mannen	71.870	23.523	29.008	19.339	16.987	6.536	5.132
Vrouwen	86.543	21.547	27.768	37.228	15.289	6.258	4.730
Hoger secundair							
Totaal	223.082	48.275	103.993	70.814	8.787	39.487	26.883
Mannen	108.649	22.814	55.227	30.607	3.254	19.560	14.811
Vrouwen	114.433	25.460	48.766	40.206	5.533	19.927	12.072
Hoger niet-universitair korte type							
Totaal	91.369	5.639	57.712	28.017	0	5.639	14.418
Mannen	36.007	1.686	24.584	9.737	0	1.686	6.065
Vrouwen	55.362	3.953	33.129	18.280	0	3.953	8.353
Hoger niet-universitair lange type							
Totaal	25.765	999	17.459	7.307	49	950	4.849
Mannen	13.621	451	9.138	4.032	49	402	3.183
Vrouwen	12.144	548	8.321	3.275	0	548	1.666
Universitair							
Totaal	135.310	3.787	91.211	40.312	0	3.787	18.692
Mannen	76.328	1.951	47.990	26.387	0	1.951	8.061
Vrouwen	58.982	1.836	43.221	13.924	0	1.836	10.631

Van 30 tot 34 jaar	Van 35 tot 39 jaar	Van 40 tot 44 jaar	Van 45 tot 49 jaar	Van 50 tot 54 jaar	Van 55 tot 59 jaar	60 jaar en meer	Diploma
België							
Algemeen totaal							
732.317	788.715	808.489	759.455	695.149	638.392	2.268.140	Totaal
371.539	401.279	409.302	383.100	350.863	319.215	959.272	Mannen
360.779	387.436	399.187	376.356	344.286	319.177	1.308.868	Vrouwen
Lager onderwijs (of geen diploma)							
54.884	70.587	99.855	130.277	149.606	177.896	1.199.038	Totaal
26.962	35.288	49.848	62.399	69.192	79.598	460.054	Mannen
27.922	35.299	50.007	67.878	80.414	98.298	738.984	Vrouwen
Lager secundair							
103.090	134.746	169.849	172.887	163.542	149.128	432.211	Totaal
58.348	75.279	93.365	89.727	81.580	70.715	170.202	Mannen
44.742	59.467	76.484	83.160	81.963	78.413	262.009	Vrouwen
Hoger secundair							
282.177	307.823	281.756	254.010	215.026	172.605	392.582	Totaal
153.316	162.175	140.727	126.975	113.010	91.949	188.725	Mannen
128.862	145.648	141.029	127.035	102.016	80.656	203.857	Vrouwen
Hoger niet-universitair korte type							
149.951	149.728	147.806	112.864	92.986	78.472	136.005	Totaal
58.642	58.427	58.613	45.757	38.388	33.263	57.204	Mannen
91.310	91.301	89.192	67.106	54.598	45.209	78.801	Vrouwen
Hoger niet-universitair lange type							
38.372	34.112	24.672	20.622	16.644	14.039	29.753	Totaal
21.537	19.223	14.318	13.646	10.628	9.278	22.047	Mannen
16.835	14.889	10.354	6.976	6.016	4.761	7.706	Vrouwen
Universitair							
103.843	91.718	84.551	68.796	57.344	46.251	78.551	Totaal
52.734	50.886	52.430	44.596	38.065	34.413	61.040	Mannen
51.109	40.832	32.121	24.200	19.279	11.839	17.510	Vrouwen
Brussels Hoofdstedelijk Gewest							
Algemeen totaal							
87.443	79.245	70.899	63.773	58.494	52.982	197.464	Totaal
44.911	41.278	35.910	31.301	28.395	25.339	78.604	Mannen
42.532	37.967	34.988	32.472	30.099	27.643	118.860	Vrouwen
Lager onderwijs (of geen diploma)							
10.942	11.485	13.199	13.287	12.465	13.387	80.073	Totaal
6.101	6.081	6.156	6.367	5.533	5.607	31.097	Mannen
4.842	5.404	7.042	6.920	6.932	7.781	48.976	Vrouwen
Lager secundair							
13.380	11.749	11.206	10.579	9.798	8.934	37.834	Totaal
7.378	5.954	5.937	4.607	4.882	4.391	10.065	Mannen
6.002	5.795	5.269	5.972	4.916	4.543	27.769	Vrouwen
Hoger secundair							
21.650	22.526	17.503	15.431	14.256	12.990	43.567	Totaal
10.988	12.350	9.040	8.038	6.752	6.493	17.362	Mannen
10.661	10.176	8.464	7.393	7.504	6.497	26.205	Vrouwen
Hoger niet-universitair korte type							
13.214	10.756	11.368	7.955	8.158	6.759	13.100	Totaal
5.739	4.608	5.286	2.885	3.204	1.760	4.772	Mannen
7.475	6.148	6.082	5.070	4.954	4.998	8.328	Vrouwen
Hoger niet-universitair lange type							
3.958	3.374	2.740	2.538	2.640	1.739	2.928	Totaal
1.601	1.454	1.315	1.586	1.491	936	1.605	Mannen
2.357	1.920	1.425	952	1.150	803	1.322	Vrouwen
Universitair							
24.299	19.355	14.882	13.983	11.176	9.172	19.963	Totaal
13.105	10.830	8.176	7.818	6.533	6.152	13.702	Mannen
11.194	8.525	6.706	6.165	4.643	3.020	6.261	Vrouwen

Behaald diploma, geslacht, leeftijd en woonplaats (vervolg en einde)

Diploma	Totaal	Van 15 tot 24 jaar	Van 25 tot 49 jaar	50 jaar en meer	Van 15 tot 19 jaar	Van 20 tot 24 jaar	Van 25 tot 29 jaar
Vlaams Gewest							
Algemeen totaal							
Totaal	5.017.437	713.967	2.166.644	2.136.826	343.632	370.335	363.046
Mannen	2.451.945	366.273	1.103.729	981.943	176.805	189.468	184.699
Vrouwen	2.565.491	347.694	1.062.914	1.154.883	166.827	180.867	178.347
Lager onderwijs (of geen diploma)							
Totaal	1.195.732	54.006	195.565	946.161	40.540	13.466	17.874
Mannen	496.635	29.802	92.319	374.514	22.654	7.148	8.984
Vrouwen	699.096	24.204	103.246	571.647	17.886	6.318	8.891
Lager secundair							
Totaal	1.046.141	254.141	364.261	427.739	211.753	42.387	37.764
Mannen	539.636	137.691	206.024	195.921	111.212	26.479	21.487
Vrouwen	506.505	116.450	158.237	231.819	100.542	15.908	16.277
Hoger secundair							
Totaal	1.625.991	318.112	841.812	466.067	91.032	227.080	150.039
Mannen	845.624	163.164	442.656	239.804	42.852	120.312	82.416
Vrouwen	780.367	154.948	399.156	226.263	48.180	106.768	67.624
Hoger niet-universitair korte type							
Totaal	669.614	56.788	435.609	177.217	307	56.481	88.459
Mannen	271.554	21.092	173.244	77.218	88	21.005	36.648
Vrouwen	398.060	35.696	262.365	99.999	220	35.476	51.811
Hoger niet-universitair lange type							
Totaal	142.066	8.199	99.293	34.574	0	8.199	21.232
Mannen	94.057	4.551	60.993	28.513	0	4.551	12.264
Vrouwen	48.009	3.648	38.300	6.061	0	3.648	8.968
Universitair							
Totaal	337.893	22.722	230.103	85.068	0	22.722	47.678
Mannen	204.440	9.973	128.492	65.974	0	9.973	22.901
Vrouwen	133.453	12.748	101.611	19.094	0	12.748	24.777
Waals Gewest							
Algemeen totaal							
Totaal	2.763.669	419.841	1.187.914	1.155.914	212.738	207.103	203.896
Mannen	1.324.961	213.806	596.087	515.069	108.702	105.104	103.298
Vrouwen	1.438.708	206.035	591.828	640.845	104.036	101.999	100.598
Lager onderwijs (of geen diploma)							
Totaal	695.420	76.035	144.930	474.454	61.921	14.114	15.931
Mannen	308.669	41.333	75.243	192.093	33.459	7.874	8.786
Vrouwen	386.750	34.702	69.687	282.361	28.462	6.240	7.145
Lager secundair							
Totaal	638.678	141.948	236.154	260.576	112.285	29.664	28.994
Mannen	308.131	75.493	125.400	107.238	56.605	18.888	17.095
Vrouwen	330.548	66.456	110.754	153.338	55.680	10.776	11.899
Hoger secundair							
Totaal	846.680	163.850	439.498	243.332	38.187	125.663	82.614
Mannen	433.768	82.966	227.529	123.273	18.383	64.583	44.993
Vrouwen	412.912	80.883	211.969	120.059	19.804	61.080	37.621
Hoger niet-universitair korte type							
Totaal	345.322	26.258	216.835	102.230	195	26.062	46.930
Mannen	136.130	9.280	84.948	41.901	105	9.176	18.624
Vrouwen	209.192	16.977	131.886	60.328	91	16.887	28.306
Hoger niet-universitair lange type							
Totaal	54.746	2.321	33.870	18.556	107	2.214	6.764
Mannen	28.194	1.588	17.198	9.408	107	1.481	3.159
Vrouwen	26.552	733	16.672	9.148	0	733	3.605
Universitair							
Totaal	182.823	9.429	116.627	56.766	43	9.386	22.663
Mannen	110.069	3.145	65.768	41.156	43	3.102	10.642
Vrouwen	72.753	6.284	50.859	15.610	0	6.284	12.021

Van 30 tot 34 jaar	Van 35 tot 39 jaar	Van 40 tot 44 jaar	Van 45 tot 49 jaar	Van 50 tot 54 jaar	Van 55 tot 59 jaar	60 jaar en meer	Diploma
Vlaams Gewest							
Algemeen totaal							
411.306	462.779	480.972	448.541	403.837	376.573	1.356.417	Totaal
208.902	236.273	245.084	228.771	206.304	190.885	584.754	Mannen
202.404	226.506	235.888	219.770	197.532	185.687	771.663	Vrouwen
Lager onderwijs (of geen diploma)							
24.137	34.108	50.490	68.956	85.234	113.010	747.917	Totaal
10.097	16.481	24.378	32.380	38.405	48.997	287.112	Mannen
14.040	17.627	26.112	36.576	46.829	64.013	460.806	Vrouwen
Lager secundair							
48.561	76.487	97.226	104.223	95.017	87.199	245.523	Totaal
28.571	43.986	54.938	57.044	48.649	41.863	105.409	Mannen
19.991	32.502	42.288	47.179	46.368	45.336	140.114	Vrouwen
Hoger secundair							
171.398	186.407	175.736	158.232	129.878	101.820	234.369	Totaal
95.056	97.950	88.871	78.364	69.416	55.333	115.055	Mannen
76.342	88.457	86.865	79.869	60.462	46.487	119.314	Vrouwen
Hoger niet-universitair korte type							
87.084	94.881	94.147	71.038	55.309	44.975	76.933	Totaal
33.792	37.077	36.666	29.062	22.474	21.869	32.875	Mannen
53.293	57.805	57.481	41.976	32.835	23.106	44.058	Vrouwen
Hoger niet-universitair lange type							
26.656	23.146	16.367	11.892	9.159	7.471	17.944	Totaal
15.980	13.716	10.214	8.819	6.831	5.606	16.076	Mannen
10.677	9.430	6.153	3.073	2.327	1.865	1.868	Vrouwen
Universitair							
53.470	47.749	47.006	34.200	29.240	22.098	33.730	Totaal
25.407	27.063	30.018	23.103	20.530	17.218	28.227	Mannen
28.063	20.686	16.988	11.097	8.711	4.880	5.503	Vrouwen
Waals Gewest							
Algemeen totaal							
233.568	246.691	256.618	247.142	232.818	208.837	714.259	Totaal
117.725	123.728	128.308	123.028	116.164	102.991	295.914	Mannen
115.843	122.963	128.310	124.114	116.654	105.846	418.345	Vrouwen
Lager onderwijs (of geen diploma)							
19.805	24.994	36.166	48.034	51.908	51.498	371.048	Totaal
10.765	12.726	19.314	23.653	25.254	24.994	141.845	Mannen
9.041	12.268	16.852	24.382	26.654	26.504	229.203	Vrouwen
Lager secundair							
41.148	46.510	61.417	58.085	58.727	52.995	148.854	Totaal
22.399	25.340	32.491	28.076	28.049	24.461	54.728	Mannen
18.749	21.170	28.926	30.009	30.678	28.534	94.126	Vrouwen
Hoger secundair							
89.130	98.890	88.517	80.347	70.892	57.795	114.646	Totaal
47.271	51.875	42.817	40.574	36.842	30.123	56.308	Mannen
41.859	47.015	45.700	39.773	34.049	27.672	58.338	Vrouwen
Hoger niet-universitair korte type							
49.653	44.091	42.290	33.871	29.519	26.738	45.972	Totaal
19.111	16.742	16.661	13.810	12.711	9.634	19.556	Mannen
30.542	27.349	25.629	20.061	16.809	17.104	26.416	Vrouwen
Hoger niet-universitair lange type							
7.758	7.592	5.565	6.191	4.845	4.829	8.882	Totaal
3.957	4.053	2.789	3.240	2.306	2.736	4.366	Mannen
3.801	3.538	2.776	2.951	2.539	2.093	4.516	Vrouwen
Universitair							
26.074	24.614	22.663	20.613	16.927	14.982	24.858	Totaal
14.222	12.993	14.236	13.675	11.002	11.043	19.112	Mannen
11.852	11.622	8.427	6.938	5.925	3.939	5.746	Vrouwen

Werkgelegenheidsgraad, activiteitsgraad en werkloosheidsgraad volgens het geslacht,

	Totaal	Van 15 tot 24 jaar	Van 25 tot 49 jaar	Van 50 tot 64 jaar	Van 15 tot 19 jaar	Van 20 tot 24 jaar	Van 25 tot 29 jaar
België							
Beroepsbevolking							
Totaal	4.493.913	442.756	3.219.405	831.751	59.269	383.487	568.934
Mannen	2.528.177	240.962	1.774.820	512.395	36.686	204.276	302.895
Vrouwen	1.965.736	201.795	1.444.585	319.356	22.583	179.212	266.039
Totale bevolking							
Totaal	6.818.657	1.255.954	3.741.011	1.821.692	610.985	644.969	652.035
Mannen	3.443.502	639.870	1.894.827	908.805	313.057	326.813	329.608
Vrouwen	3.375.154	616.084	1.846.184	912.887	297.928	318.156	322.427
Activiteitsgraad							
Totaal	65,9%	35,3%	86,1%	45,7%	9,7%	59,5%	87,3%
Mannen	73,4%	37,7%	93,7%	56,4%	11,7%	62,5%	91,9%
Vrouwen	58,2%	32,8%	78,3%	35,0%	7,6%	56,3%	82,5%
Werkende beroepsbevolking							
Totaal	4.113.817	349.065	2.972.274	792.478	41.735	307.330	506.538
Mannen	2.336.814	192.405	1.652.110	492.300	26.022	166.383	269.620
Vrouwen	1.777.003	156.660	1.320.164	300.179	15.713	140.947	236.918
Totale bevolking							
Totaal	6.818.657	1.255.954	3.741.011	1.821.692	610.985	644.969	652.035
Mannen	3.443.502	639.870	1.894.827	908.805	313.057	326.813	329.608
Vrouwen	3.375.154	616.084	1.846.184	912.887	297.928	318.156	322.427
Tewerkstellingsgraad							
Totaal	60,3%	27,8%	79,5%	43,5%	6,8%	47,7%	77,7%
Mannen	67,9%	30,1%	87,2%	54,2%	8,3%	50,9%	81,8%
Vrouwen	52,7%	25,4%	71,5%	32,9%	5,3%	44,3%	73,5%
Werklozen (IAB)							
Totaal	380.096	93.692	247.131	39.273	17.534	76.158	62.397
Mannen	191.363	48.557	122.710	20.096	10.664	37.893	33.276
Vrouwen	188.733	45.135	124.421	19.177	6.870	38.265	29.121
Beroepsbevolking							
Totaal	4.493.913	442.756	3.219.405	831.751	59.269	383.487	568.934
Mannen	2.528.177	240.962	1.774.820	512.395	36.686	204.276	302.895
Vrouwen	1.965.736	201.795	1.444.585	319.356	22.583	179.212	266.039
Werkloosheidsgraad							
Totaal	8,5%	21,2%	7,7%	4,7%	29,6%	19,9%	11,0%
Mannen	7,6%	20,2%	6,9%	3,9%	29,1%	18,6%	11,0%
Vrouwen	9,6%	22,4%	8,6%	6,0%	30,4%	21,4%	11,0%

de leeftijd en de woonplaats (bevolking tussen 15 en 64 jaar)

Van 30 tot 34 jaar	Van 35 tot 39 jaar	Van 40 tot 44 jaar	Van 45 tot 49 jaar	Van 50 tot 54 jaar	Van 55 tot 59 jaar	Van 60 tot 64 jaar	
							België
							Beroepsbevolking
651.924	688.725	688.416	621.406	480.345	279.932	71.474	Totaal
355.768	379.966	383.281	352.909	286.951	176.426	49.018	Mannen
296.156	308.759	305.135	268.496	193.394	103.506	22.456	Vrouwen
							Totale bevolking
732.317	788.715	808.489	759.455	695.149	638.392	488.152	Totaal
371.539	401.279	409.302	383.100	350.863	319.215	238.727	Mannen
360.779	387.436	399.187	376.356	344.286	319.177	249.425	Vrouwen
							Activiteitsgraad
89,0%	87,3%	85,2%	81,8%	69,1%	43,9%	14,6%	Totaal
95,8%	94,7%	93,6%	92,1%	81,8%	55,3%	20,5%	Mannen
82,1%	79,7%	76,4%	71,3%	56,2%	32,4%	9,0%	Vrouwen
							Werkende beroepsbevolking
596.051	639.579	643.464	586.642	454.731	268.749	68.999	Totaal
329.397	356.284	360.611	336.198	274.276	170.303	47.721	Mannen
266.654	283.296	282.853	250.444	180.455	98.446	21.278	Vrouwen
							Totale bevolking
732.317	788.715	808.489	759.455	695.149	638.392	488.152	Totaal
371.539	401.279	409.302	383.100	350.863	319.215	238.727	Mannen
360.779	387.436	399.187	376.356	344.286	319.177	249.425	Vrouwen
							Tewerkstellingsgraad
81,4%	81,1%	79,6%	77,3%	65,4%	42,1%	14,1%	Totaal
88,7%	88,8%	88,1%	87,8%	78,2%	53,4%	20,0%	Mannen
73,9%	73,1%	70,9%	66,5%	52,4%	30,8%	8,5%	Vrouwen
							Werklozen (IAB)
55.873	49.145	44.952	34.764	25.614	11.184	2.475	Totaal
26.372	23.682	22.670	16.711	12.675	6.124	1.297	Mannen
29.502	25.463	22.282	18.053	12.939	5.060	1.178	Vrouwen
							Beroepsbevolking
651.924	688.725	688.416	621.406	480.345	279.932	71.474	Totaal
355.768	379.966	383.281	352.909	286.951	176.426	49.018	Mannen
296.156	308.759	305.135	268.496	193.394	103.506	22.456	Vrouwen
							Werkloosheidsgraad
8,6%	7,1%	6,5%	5,6%	5,3%	4,0%	3,5%	Totaal
7,4%	6,2%	5,9%	4,7%	4,4%	3,5%	2,7%	Mannen
10,0%	8,3%	7,3%	6,7%	6,7%	4,9%	5,3%	Vrouwen

Werkgelegenheidsgraad, activiteitsgraad en werkloosheidsgraad volgens het geslacht,

	Totaal	Van 15 tot 24 jaar	Van 25 tot 49 jaar	Van 50 tot 64 jaar	Van 15 tot 19 jaar	Van 20 tot 24 jaar	Van 25 tot 29 jaar
Brussels Hoofdstedelijk Gewest							
Beroepsbevolking							
Totaal	425.079	36.217	311.649	77.213	4.555	31.662	67.066
Mannen	236.209	18.365	173.449	44.394	2.517	15.848	36.040
Vrouwen	188.871	17.852	138.200	32.819	2.038	15.814	31.026
Totale bevolking							
Totaal	661.159	122.146	386.453	152.559	54.615	67.531	85.093
Mannen	327.836	59.791	195.011	73.033	27.550	32.241	41.611
Vrouwen	333.323	62.355	191.442	79.526	27.065	35.290	43.482
Activiteitsgraad							
Totaal	64,3%	29,7%	80,6%	50,6%	8,3%	46,9%	78,8%
Mannen	72,1%	30,7%	88,9%	60,8%	9,1%	49,2%	86,6%
Vrouwen	56,7%	28,6%	72,2%	41,3%	7,5%	44,8%	71,4%
Werkende beroepsbevolking							
Totaal	357.492	24.067	263.062	70.363	2.352	21.715	54.482
Mannen	197.703	12.451	145.401	39.851	1.340	11.111	28.440
Vrouwen	159.789	11.616	117.661	30.512	1.012	10.604	26.042
Totale bevolking							
Totaal	661.159	122.146	386.453	152.559	54.615	67.531	85.093
Mannen	327.836	59.791	195.011	73.033	27.550	32.241	41.611
Vrouwen	333.323	62.355	191.442	79.526	27.065	35.290	43.482
Tewerkstellingsgraad							
Totaal	54,1%	19,7%	68,1%	46,1%	4,3%	32,2%	64,0%
Mannen	60,3%	20,8%	74,6%	54,6%	4,9%	34,5%	68,4%
Vrouwen	47,9%	18,6%	61,5%	38,4%	3,7%	30,1%	59,9%
Werklozen (IAB)							
Totaal	67.587	12.150	48.587	6.850	2.203	9.947	12.584
Mannen	38.506	5.914	28.048	4.543	1.177	4.737	7.601
Vrouwen	29.082	6.236	20.539	2.307	1.026	5.210	4.984
Beroepsbevolking							
Totaal	425.079	36.217	311.649	77.213	4.555	31.662	67.066
Mannen	236.209	18.365	173.449	44.394	2.517	15.848	36.040
Vrouwen	188.871	17.852	138.200	32.819	2.038	15.814	31.026
Werkloosheidsgraad							
Totaal	15,9%	33,6%	15,6%	8,9%	48,4%	31,4%	18,8%
Mannen	16,3%	32,2%	16,2%	10,2%	46,8%	29,9%	21,1%
Vrouwen	15,4%	34,9%	14,9%	7,0%	50,4%	33,0%	16,1%

de leeftijd en de woonplaats (bevolking tussen 15 en 64 jaar) (vervolg)

Van 30 tot 34 jaar	Van 35 tot 39 jaar	Van 40 tot 44 jaar	Van 45 tot 49 jaar	Van 50 tot 54 jaar	Van 55 tot 59 jaar	Van 60 tot 64 jaar	
							Brussels Hoofdstedelijk Gewest
							Beroepsbevolking
73.277	65.089	57.060	49.157	40.581	26.346	10.285	Totaal
41.126	36.779	32.077	27.427	22.546	15.360	6.488	Mannen
32.151	28.310	24.983	21.730	18.035	10.986	3.798	Vrouwen
							Totale bevolking
87.443	79.245	70.899	63.773	58.494	52.982	41.083	Totaal
44.911	41.278	35.910	31.301	28.395	25.339	19.299	Mannen
42.532	37.967	34.988	32.472	30.099	27.643	21.784	Vrouwen
							Activiteitsgraad
83,8%	82,1%	80,5%	77,1%	69,4%	49,7%	25,0%	Totaal
91,6%	89,1%	89,3%	87,6%	79,4%	60,6%	33,6%	Mannen
75,6%	74,6%	71,4%	66,9%	59,9%	39,7%	17,4%	Vrouwen
							Werkende beroepsbevolking
60.557	55.841	49.212	42.971	36.639	24.175	9.550	Totaal
34.581	31.570	27.387	23.425	19.982	13.936	5.932	Mannen
25.977	24.271	21.825	19.546	16.657	10.238	3.617	Vrouwen
							Totale bevolking
87.443	79.245	70.899	63.773	58.494	52.982	41.083	Totaal
44.911	41.278	35.910	31.301	28.395	25.339	19.299	Mannen
42.532	37.967	34.988	32.472	30.099	27.643	21.784	Vrouwen
							Tewerkstellingsgraad
69,3%	70,5%	69,4%	67,4%	62,6%	45,6%	23,2%	Totaal
77,0%	76,5%	76,3%	74,8%	70,4%	55,0%	30,7%	Mannen
61,1%	63,9%	62,4%	60,2%	55,3%	37,0%	16,6%	Vrouwen
							Werklozen (IAB)
12.720	9.248	7.849	6.186	3.943	2.172	736	Totaal
6.545	5.209	4.690	4.002	2.564	1.424	556	Mannen
6.174	4.039	3.158	2.184	1.379	748	180	Vrouwen
							Beroepsbevolking
73.277	65.089	57.060	49.157	40.581	26.346	10.285	Totaal
41.126	36.779	32.077	27.427	22.546	15.360	6.488	Mannen
32.151	28.310	24.983	21.730	18.035	10.986	3.798	Vrouwen
							Werkloosheidsgraad
17,4%	14,2%	13,8%	12,6%	9,7%	8,2%	7,2%	Totaal
15,9%	14,2%	14,6%	14,6%	11,4%	9,3%	8,6%	Mannen
19,2%	14,3%	12,6%	10,1%	7,6%	6,8%	4,7%	Vrouwen

Werkgelegenheidsgraad, activiteitsgraad en werkloosheidsgraad volgens het geslacht,

	Totaal	Van 15 tot 24 jaar	Van 25 tot 49 jaar	Van 50 tot 64 jaar	Van 15 tot 19 jaar	Van 20 tot 24 jaar	Van 25 tot 29 jaar
Vlaams Gewest							
Beroepsbevolking							
Totaal	2.693.515	270.912	1.928.359	494.244	34.008	236.904	329.048
Mannen	1.513.094	146.975	1.056.348	309.770	20.948	126.027	173.158
Vrouwen	1.180.422	123.937	872.011	184.474	13.060	110.877	155.890
Totale bevolking							
Totaal	3.960.517	713.967	2.166.644	1.079.906	343.632	370.335	363.046
Mannen	2.015.944	366.273	1.103.729	545.941	176.805	189.468	184.699
Vrouwen	1.944.573	347.694	1.062.914	533.965	166.827	180.867	178.347
Activiteitsgraad							
Totaal	68,0%	37,9%	89,0%	45,8%	9,9%	64,0%	90,6%
Mannen	75,1%	40,1%	95,7%	56,7%	11,9%	66,5%	93,8%
Vrouwen	60,7%	35,7%	82,0%	34,6%	7,8%	61,3%	87,4%
Werkende beroepsbevolking							
Totaal	2.546.857	234.209	1.839.113	473.535	26.416	207.793	307.104
Mannen	1.443.797	128.546	1.014.910	300.341	16.263	112.283	162.422
Vrouwen	1.103.060	105.663	824.203	173.194	10.153	95.510	144.682
Totale bevolking							
Totaal	3.960.517	713.967	2.166.644	1.079.906	343.632	370.335	363.046
Mannen	2.015.944	366.273	1.103.729	545.941	176.805	189.468	184.699
Vrouwen	1.944.573	347.694	1.062.914	533.965	166.827	180.867	178.347
Tewerkstellingsgraad							
Totaal	64,3%	32,8%	84,9%	43,9%	7,7%	56,1%	84,6%
Mannen	71,6%	35,1%	92,0%	55,0%	9,2%	59,3%	87,9%
Vrouwen	56,7%	30,4%	77,5%	32,4%	6,1%	52,8%	81,1%
Werklozen (IAB)							
Totaal	146.658	36.703	89.246	20.709	7.591	29.111	21.944
Mannen	69.297	18.429	41.438	9.430	4.685	13.744	10.736
Vrouwen	77.361	18.274	47.808	11.280	2.907	15.367	11.207
Beroepsbevolking							
Totaal	2.693.515	270.912	1.928.359	494.244	34.008	236.904	329.048
Mannen	1.513.094	146.975	1.056.348	309.770	20.948	126.027	173.158
Vrouwen	1.180.422	123.937	872.011	184.474	13.060	110.877	155.890
Werkloosheidsgraad							
Totaal	5,4%	13,6%	4,6%	4,2%	22,3%	12,3%	6,7%
Mannen	4,6%	12,5%	3,9%	3,0%	22,4%	10,9%	6,2%
Vrouwen	6,6%	14,7%	5,5%	6,1%	22,3%	13,9%	7,2%

de leeftijd en de woonplaats (bevolking tussen 15 en 64 jaar) (vervolg)

Van 30 tot 34 jaar	Van 35 tot 39 jaar	Van 40 tot 44 jaar	Van 45 tot 49 jaar	Van 50 tot 54 jaar	Van 55 tot 59 jaar	Van 60 tot 64 jaar	
							Vlaams Gewest
							Beroepsbevolking
377.676	417.059	423.823	380.754	287.685	166.720	39.840	Totaal
204.287	227.088	234.954	216.860	172.931	108.528	28.311	Mannen
173.388	189.971	188.868	163.893	114.754	58.192	11.528	Vrouwen
							Totale bevolking
411.306	462.779	480.972	448.541	403.837	376.573	299.497	Totaal
208.902	236.273	245.084	228.771	206.304	190.885	148.752	Mannen
202.404	226.506	235.888	219.770	197.532	185.687	150.745	Vrouwen
							Activiteitsgraad
91,8%	90,1%	88,1%	84,9%	71,2%	44,3%	13,3%	Totaal
97,8%	96,1%	95,9%	94,8%	83,8%	56,9%	19,0%	Mannen
85,7%	83,9%	80,1%	74,6%	58,1%	31,3%	7,7%	Vrouwen
							Werkende beroepsbevolking
359.851	399.100	407.842	365.216	274.226	160.832	38.476	Totaal
195.782	218.270	227.802	210.634	166.913	105.739	27.688	Mannen
164.069	180.830	180.040	154.582	107.313	55.093	10.788	Vrouwen
							Totale bevolking
411.306	462.779	480.972	448.541	403.837	376.573	299.497	Totaal
208.902	236.273	245.084	228.771	206.304	190.885	148.752	Mannen
202.404	226.506	235.888	219.770	197.532	185.687	150.745	Vrouwen
							Tewerkstellingsgraad
87,5%	86,2%	84,8%	81,4%	67,9%	42,7%	12,9%	Totaal
93,7%	92,4%	93,0%	92,1%	80,9%	55,4%	18,6%	Mannen
81,1%	79,8%	76,3%	70,3%	54,3%	29,7%	7,2%	Vrouwen
							Werklozen (IAB)
17.825	17.959	15.981	15.537	13.459	5.887	1.363	Totaal
8.505	8.818	7.153	6.226	6.018	2.788	623	Mannen
9.320	9.141	8.828	9.311	7.440	3.099	740	Vrouwen
							Beroepsbevolking
377.676	417.059	423.823	380.754	287.685	166.720	39.840	Totaal
204.287	227.088	234.954	216.860	172.931	108.528	28.311	Mannen
173.388	189.971	188.868	163.893	114.754	58.192	11.528	Vrouwen
							Werkloosheidsgraad
4,7%	4,3%	3,8%	4,1%	4,7%	3,5%	3,4%	Totaal
4,2%	3,9%	3,0%	2,9%	3,5%	2,6%	2,2%	Mannen
5,4%	4,8%	4,7%	5,7%	6,5%	5,3%	6,4%	Vrouwen

Werkgelegenheidsgraad, activiteitsgraad en werkloosheidsgraad volgens het geslacht,

	Totaal	Van 15 tot 24 jaar	Van 25 tot 49 jaar	Van 50 tot 64 jaar	Van 15 tot 19 jaar	Van 20 tot 24 jaar	Van 25 tot 29 jaar
Waals Gewest							
Beroepsbevolking							
Totaal	1.375.318	135.627	979.397	260.294	20.706	114.921	172.821
Mannen	778.875	75.621	545.022	158.231	13.221	62.401	93.697
Vrouwen	596.443	60.006	434.375	102.063	7.485	52.521	79.124
Totale bevolking							
Totaal	2.196.982	419.841	1.187.914	589.227	212.738	207.103	203.896
Mannen	1.099.723	213.806	596.087	289.831	108.702	105.104	103.298
Vrouwen	1.097.259	206.035	591.828	299.396	104.036	101.999	100.598
Activiteitsgraad							
Totaal	62,6%	32,3%	82,5%	44,2%	9,7%	55,5%	84,8%
Mannen	70,8%	35,4%	91,4%	54,6%	12,2%	59,4%	90,7%
Vrouwen	54,4%	29,1%	73,4%	34,1%	7,2%	51,5%	78,7%
Werkende beroepsbevolking							
Totaal	1.209.468	90.788	870.099	248.581	12.967	77.822	144.952
Mannen	695.314	51.407	491.798	152.108	8.418	42.989	78.758
Vrouwen	514.154	39.381	378.301	96.472	4.548	34.833	66.194
Totale bevolking							
Totaal	2.196.982	419.841	1.187.914	589.227	212.738	207.103	203.896
Mannen	1.099.723	213.806	596.087	289.831	108.702	105.104	103.298
Vrouwen	1.097.259	206.035	591.828	299.396	104.036	101.999	100.598
Tewerkstellingsgraad							
Totaal	55,1%	21,6%	73,3%	42,2%	6,1%	37,6%	71,1%
Mannen	63,2%	24,0%	82,5%	52,5%	7,7%	40,9%	76,2%
Vrouwen	46,9%	19,1%	63,9%	32,2%	4,4%	34,2%	65,8%
Werklozen (IAB)							
Totaal	165.850	44.839	109.298	11.713	7.739	37.100	27.869
Mannen	83.561	24.214	53.224	6.123	4.802	19.412	14.939
Vrouwen	82.289	20.625	56.074	5.590	2.937	17.688	12.930
Beroepsbevolking							
Totaal	1.375.318	135.627	979.397	260.294	20.706	114.921	172.821
Mannen	778.875	75.621	545.022	158.231	13.221	62.401	93.697
Vrouwen	596.443	60.006	434.375	102.063	7.485	52.521	79.124
Werkloosheidsgraad							
Totaal	12,1%	33,1%	11,2%	4,5%	37,4%	32,3%	16,1%
Mannen	10,7%	32,0%	9,8%	3,9%	36,3%	31,1%	15,9%
Vrouwen	13,8%	34,4%	12,9%	5,5%	39,2%	33,7%	16,3%

de leeftijd en de woonplaats (bevolking tussen 15 en 64 jaar) (vervolg en einde)

Van 30 tot 34 jaar	Van 35 tot 39 jaar	Van 40 tot 44 jaar	Van 45 tot 49 jaar	Van 50 tot 54 jaar	Van 55 tot 59 jaar	Van 60 tot 64 jaar	
							Waals Gewest
							Beroepsbevolking
200.971	206.577	207.533	191.495	152.079	86.866	21.349	Totaal
110.355	116.099	116.250	108.622	91.474	52.539	14.219	Mannen
90.617	90.478	91.283	82.873	60.605	34.328	7.130	Vrouwen
							Totale bevolking
233.568	246.691	256.618	247.142	232.818	208.837	147.572	Totaal
117.725	123.728	128.308	123.028	116.164	102.991	70.676	Mannen
115.843	122.963	128.310	124.114	116.654	105.846	76.896	Vrouwen
							Activiteitsgraad
86,0%	83,7%	80,9%	77,5%	65,3%	41,6%	14,5%	Totaal
93,7%	93,8%	90,6%	88,3%	78,8%	51,0%	20,1%	Mannen
78,2%	73,6%	71,1%	66,8%	52,0%	32,4%	9,3%	Vrouwen
							Werkende beroepsbevolking
175.642	184.638	186.411	178.455	143.866	83.742	20.973	Totaal
99.034	106.444	105.423	102.139	87.381	50.627	14.100	Mannen
76.609	78.195	80.988	76.316	56.485	33.115	6.873	Vrouwen
							Totale bevolking
233.568	246.691	256.618	247.142	232.818	208.837	147.572	Totaal
117.725	123.728	128.308	123.028	116.164	102.991	70.676	Mannen
115.843	122.963	128.310	124.114	116.654	105.846	76.896	Vrouwen
							Tewerkstellingsgraad
75,2%	74,9%	72,6%	72,2%	61,8%	40,1%	14,2%	Totaal
84,1%	86,0%	82,2%	83,0%	75,2%	49,2%	20,0%	Mannen
66,1%	63,6%	63,1%	61,5%	48,4%	31,3%	8,9%	Vrouwen
							Werklozen (IAB)
25.329	21.939	21.122	13.040	8.213	3.125	376	Totaal
11.321	9.655	10.827	6.482	4.093	1.912	118	Mannen
14.008	12.283	10.295	6.558	4.120	1.213	258	Vrouwen
							Beroepsbevolking
200.971	206.577	207.533	191.495	152.079	86.866	21.349	Totaal
110.355	116.099	116.250	108.622	91.474	52.539	14.219	Mannen
90.617	90.478	91.283	82.873	60.605	34.328	7.130	Vrouwen
							Werkloosheidsgraad
12,6%	10,6%	10,2%	6,8%	5,4%	3,6%	1,8%	Totaal
10,3%	8,3%	9,3%	6,0%	4,5%	3,6%	0,8%	Mannen
15,5%	13,6%	11,3%	7,9%	6,8%	3,5%	3,6%	Vrouwen

Grafiek 1. Behaald diploma en arbeidssituatie

Bevolking van 25 tot 64 jaar

Mannen en vrouwen

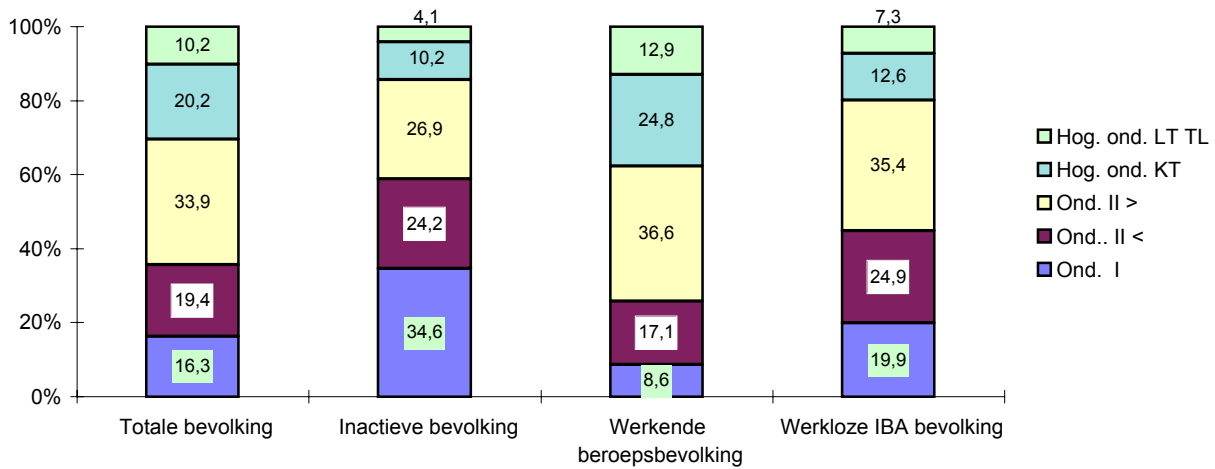

Mannen

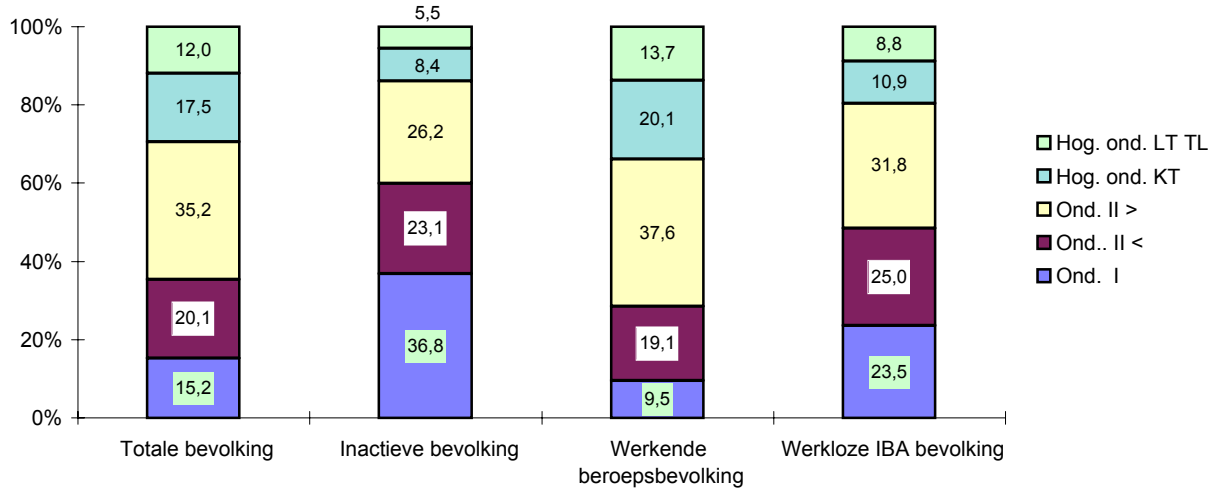

Vrouwen

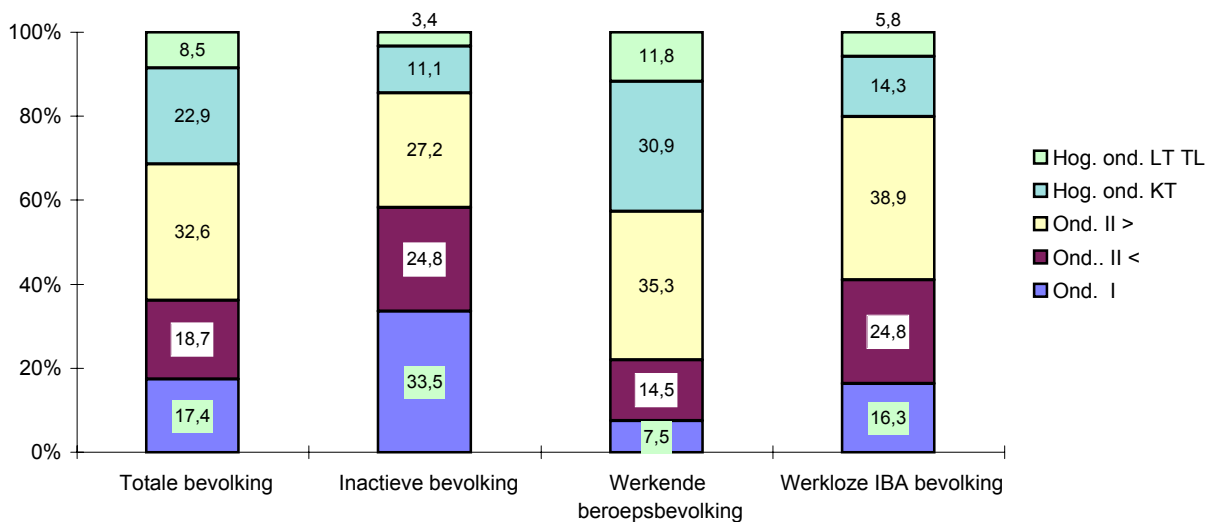

Tabellen en grafieken

T2 – Personen met een betrekking

Beroepsstatuut, geslacht, leeftijd en woonplaats

Beroepsstatuut	Totaal	Van 15 tot 24 jaar	Van 25 tot 49 jaar	50 jaar en meer
België				
Personen met een betrekking				
Algemeen totaal				
Totaal	4.139.173	349.065	2.972.274	817.834
Mannen	2.354.265	192.405	1.652.110	509.751
Vrouwen	1.784.907	156.660	1.320.164	308.083
Loontrekkende (Totaal)				
Totaal	3.521.013	332.197	2.560.225	628.592
Mannen	1.950.436	181.670	1.382.694	386.072
Vrouwen	1.570.578	150.527	1.177.531	242.520
Arbeider private sector				
Totaal	1.093.755	153.087	779.389	161.279
Mannen	801.989	117.540	565.595	118.854
Vrouwen	291.766	35.547	213.794	42.425
Bediende private sector				
Totaal	1.376.871	122.791	1.039.922	214.158
Mannen	660.348	43.554	494.655	122.139
Vrouwen	716.523	79.237	545.267	92.019
Openbare sector				
Totaal	1.050.388	56.319	740.914	253.155
Mannen	488.099	20.576	322.444	145.079
Vrouwen	562.289	35.743	418.470	108.076
Niet loontrekkende (totaal)				
Totaal	618.159	16.868	412.050	189.242
Mannen	403.830	10.735	269.416	123.679
Vrouwen	214.330	6.133	142.634	65.563
Zelfstandige				
Totaal	352.567	11.547	235.845	105.174
Mannen	239.862	7.090	157.741	75.031
Vrouwen	112.705	4.457	78.104	30.144
Werkgever				
Totaal	190.590	3.422	133.525	53.643
Mannen	152.009	2.440	105.699	43.870
Vrouwen	38.582	982	27.826	9.773
Helper				
Totaal	75.003	1.899	42.679	30.425
Mannen	11.960	1.205	5.975	4.779
Vrouwen	63.043	693	36.704	25.646

Beroepsstatuut, geslacht, leeftijd en woonplaats (vervolg)

Beroepsstatuut	Totaal	Van 15 tot 24 jaar	Van 25 tot 49 jaar	50 jaar en meer
Brussels Hoofdstedelijk Gewest				
Personen met een betrekking				
Algemeen totaal				
Totaal	361.872	24.067	263.062	74.743
Mannen	201.297	12.451	145.401	43.445
Vrouwen	160.575	11.616	117.661	31.298
Loontrekkende (Totaal)				
Totaal	306.392	22.475	225.246	58.671
Mannen	162.787	11.294	119.150	32.342
Vrouwen	143.605	11.181	106.096	26.329
Arbeider private sector				
Totaal	69.101	7.850	51.276	9.974
Mannen	48.346	5.609	35.583	7.154
Vrouwen	20.755	2.241	15.693	2.821
Bediende private sector				
Totaal	151.118	12.007	113.772	25.339
Mannen	73.296	4.548	56.279	12.470
Vrouwen	77.822	7.459	57.493	12.870
Openbare sector				
Totaal	86.173	2.618	60.197	23.357
Mannen	41.145	1.137	27.289	12.719
Vrouwen	45.028	1.481	32.909	10.638
Niet loontrekkende (totaal)				
Totaal	55.481	1.592	37.816	16.072
Mannen	38.511	1.157	26.251	11.103
Vrouwen	16.970	435	11.565	4.970
Zelfstandige				
Totaal	37.706	715	25.361	11.631
Mannen	25.552	577	17.068	7.907
Vrouwen	12.154	138	8.293	3.724
Werkgever				
Totaal	14.215	877	9.942	3.396
Mannen	12.025	580	8.437	3.008
Vrouwen	2.190	297	1.505	388
Helper				
Totaal	3.559	0	2.514	1.045
Mannen	933	0	746	188
Vrouwen	2.626	0	1.768	858

Beroepsstatuut, geslacht, leeftijd en woonplaats (vervolg)

Beroepsstatuut	Totaal	Van 15 tot 24 jaar	Van 25 tot 49 jaar	50 jaar en meer
Vlaams Gewest				
Personen met een betrekking				
Algemeen totaal				
Totaal	2.560.301	234.209	1.839.113	486.979
Mannen	1.452.774	128.546	1.014.910	309.317
Vrouwen	1.107.527	105.663	824.203	177.661
Loontrekkende (Totaal)				
Totaal	2.172.059	223.130	1.576.551	372.377
Mannen	1.201.008	121.477	845.480	234.051
Vrouwen	971.051	101.653	731.072	138.327
Arbeider private sector				
Totaal	724.050	105.954	509.358	108.739
Mannen	526.204	81.647	364.981	79.576
Vrouwen	197.846	24.307	144.377	29.163
Bediende private sector				
Totaal	838.078	79.846	636.307	121.925
Mannen	400.958	27.597	301.206	72.155
Vrouwen	437.119	52.249	335.100	49.770
Openbare sector				
Totaal	609.931	37.330	430.887	141.714
Mannen	273.845	12.233	179.293	82.320
Vrouwen	336.086	25.097	251.594	59.394
Niet loontrekkende (totaal)				
Totaal	388.242	11.079	262.562	114.601
Mannen	251.766	7.069	169.430	75.266
Vrouwen	136.476	4.010	93.131	39.335
Zelfstandige				
Totaal	210.257	7.696	143.823	58.738
Mannen	144.814	4.664	96.906	43.244
Vrouwen	65.443	3.033	46.917	15.494
Werkgever				
Totaal	123.698	2.023	87.258	34.417
Mannen	98.257	1.686	68.196	28.375
Vrouwen	25.441	336	19.062	6.042
Helper				
Totaal	54.287	1.360	31.481	21.447
Mannen	8.695	719	4.328	3.648
Vrouwen	45.592	641	27.152	17.799

Beroepsstatuut, geslacht, leeftijd en woonplaats (vervolg en einde)

Beroepsstatuut	Totaal	Van 15 tot 24 jaar	Van 25 tot 49 jaar	50 jaar en meer
Waals Gewest				
Personen met een betrekking				
Algemeen totaal				
Totaal	1.216.999	90.788	870.099	256.112
Mannen	700.194	51.407	491.798	156.989
Vrouwen	516.805	39.381	378.301	99.124
Loontrekkende (Totaal)				
Totaal	1.042.563	86.592	758.427	197.544
Mannen	586.641	48.899	418.064	119.679
Vrouwen	455.922	37.693	340.364	77.865
Arbeider private sector				
Totaal	300.604	39.284	218.755	42.566
Mannen	227.439	30.284	165.031	32.124
Vrouwen	73.165	9.000	53.723	10.442
Bediende private sector				
Totaal	387.675	30.938	289.843	66.894
Mannen	186.093	11.409	137.170	37.514
Vrouwen	201.581	19.529	152.673	29.380
Openbare sector				
Totaal	354.284	16.370	249.830	88.084
Mannen	173.109	7.206	115.863	50.040
Vrouwen	181.175	9.165	133.967	38.044
Niet loontrekkende (totaal)				
Totaal	174.436	4.196	111.671	58.569
Mannen	113.553	2.508	73.734	37.310
Vrouwen	60.883	1.688	37.937	21.259
Zelfstandige				
Totaal	104.603	3.136	66.662	34.806
Mannen	69.496	1.849	43.767	23.880
Vrouwen	35.107	1.287	22.895	10.926
Werkgever				
Totaal	52.677	522	36.325	15.830
Mannen	41.726	173	29.066	12.487
Vrouwen	10.951	349	7.259	3.343
Helper				
Totaal	17.156	538	8.685	7.933
Mannen	2.331	486	901	944
Vrouwen	14.825	52	7.783	6.989

Economische activiteit NACE, geslacht, leeftijd en woonplaats

NACE code en activiteit	Totaal	Van 15 tot 24 jaar	Van 25 tot 49 jaar	50 jaar en meer
België				
A-Q Totaal activiteiten				
Totaal	4.139.173	349.065	2.972.274	817.834
Mannen	2.354.265	192.405	1.652.110	509.751
Vrouwen	1.784.907	156.660	1.320.164	308.083
EMA Primaire sector (EMA = A + B)				
Totaal	81.976	5.638	51.180	25.157
Mannen	57.817	4.567	37.030	16.220
Vrouwen	24.159	1.071	14.151	8.938
EMB Secundaire sector (EMB = C tot F)				
Totaal	1.030.240	105.548	744.497	180.195
Mannen	830.920	87.098	592.175	151.647
Vrouwen	199.320	18.450	152.322	28.549
C Winning van delfstoffen				
Totaal	6.821	504	4.469	1.849
Mannen	6.093	468	4.030	1.595
Vrouwen	728	35	439	254
D Industrie				
Totaal	718.496	70.137	524.812	123.547
Mannen	545.670	54.209	392.083	99.378
Vrouwen	172.825	15.928	132.728	24.169
E Productie en distributie van elektriciteit, gas en water				
Totaal	32.320	2.899	22.339	7.083
Mannen	26.344	1.736	18.271	6.337
Vrouwen	5.976	1.163	4.068	746
F Bouwnijverheid				
Totaal	272.603	32.008	192.877	47.718
Mannen	252.812	30.684	177.791	44.337
Vrouwen	19.791	1.324	15.086	3.380
EMC Tertiaire sector (EMC = G tot Q)				
Totaal	3.026.957	237.879	2.176.597	612.481
Mannen	1.465.529	100.739	1.022.905	341.885
Vrouwen	1.561.428	137.139	1.153.692	270.596
G Groot- en detailhandel; reparatie van auto's, motorrijwielen en consumentenartikelen				
Totaal	565.273	66.726	387.432	111.115
Mannen	301.503	31.273	208.778	61.452
Vrouwen	263.771	35.453	178.654	49.664

Economische activiteit NACE, geslacht, leeftijd en woonplaats (vervolg)

NACE code en activiteit	Totaal	Van 15 tot 24 jaar	Van 25 tot 49 jaar	50 jaar en meer
H Hotels en restaurants				
Totaal	132.048	18.494	90.287	23.267
Mannen	66.871	9.845	46.326	10.700
Vrouwen	65.177	8.649	43.962	12.567
I Vervoer, opslag en communicatie				
Totaal	313.310	21.762	223.894	67.653
Mannen	245.672	14.455	171.858	59.359
Vrouwen	67.638	7.308	52.036	8.294
J Financiële instellingen				
Totaal	152.264	7.803	111.887	32.575
Mannen	80.203	2.858	57.796	19.549
Vrouwen	72.061	4.945	54.091	13.026
K Onroerende goederen, verhuur en diensten aan bedrijven				
Totaal	378.674	27.839	288.659	62.176
Mannen	217.202	15.592	163.038	38.572
Vrouwen	161.471	12.247	125.621	23.604
L Openbaar bestuur en defensie; verplichte sociale verzekeringen				
Totaal	419.364	19.641	296.009	103.713
Mannen	230.197	9.712	153.806	66.679
Vrouwen	189.167	9.929	142.203	37.034
M Onderwijs				
Totaal	371.306	23.590	264.125	83.591
Mannen	121.127	4.474	78.793	37.859
Vrouwen	250.179	19.116	185.331	45.732
N Gezondheidszorg en maatschappelijke dienstverlening				
Totaal	508.625	35.438	385.376	87.812
Mannen	116.476	5.951	83.795	26.730
Vrouwen	392.149	29.487	301.581	61.081
O Overige gemeenschapsvoorzieningen, sociaal culturele en persoonlijke diensten				
Totaal	159.491	15.744	109.652	34.096
Mannen	76.861	6.170	52.706	17.985
Vrouwen	82.630	9.574	56.945	16.111
EMD Particuliere huishoudens en diensten van extraterritoriale organisaties (EMD = P + Q)				
Totaal	26.601	842	19.275	6.484
Mannen	9.417	410	6.007	3.000
Vrouwen	17.184	432	13.268	3.483

Economische activiteit NACE, geslacht, leeftijd en woonplaats (vervolg)

NACE code en activiteit		Totaal	Van 15 tot 24 jaar	Van 25 tot 49 jaar	50 jaar en meer
Brussels Hoofdstedelijk Gewest					
A-Q	Totaal activiteiten				
	Totaal	361.872	24.067	263.062	74.743
	Mannen	201.297	12.451	145.401	43.445
	Vrouwen	160.575	11.616	117.661	31.298
EMA	Primaire sector (EMA = A + B)				
	Totaal	60	0	0	60
	Mannen	60	0	0	60
	Vrouwen	0	0	0	0
EMB	Secundaire sector (EMB = C tot F)				
	Totaal	38.837	2.772	28.461	7.604
	Mannen	30.640	2.228	22.446	5.966
	Vrouwen	8.197	544	6.015	1.638
C	Winning van delfstoffen				
	Totaal	198	0	146	51
	Mannen	146	0	146	0
	Vrouwen	51	0	0	51
D	Industrie				
	Totaal	20.782	1.172	15.206	4.404
	Mannen	14.574	773	10.536	3.265
	Vrouwen	6.207	398	4.669	1.140
E	Productie en distributie van elektriciteit, gas en water				
	Totaal	2.304	204	1.749	351
	Mannen	1.676	126	1.301	249
	Vrouwen	627	77	448	102
F	Bouwnijverheid				
	Totaal	15.554	1.396	11.360	2.797
	Mannen	14.243	1.328	10.462	2.453
	Vrouwen	1.311	68	898	344
EMC	Tertiaire sector (EMC = G tot Q)				
	Totaal	322.976	21.295	234.601	67.079
	Mannen	170.598	10.224	122.955	37.419
	Vrouwen	152.378	11.072	111.646	29.660
G	Groot- en detailhandel; reparatie van auto's, motorrijwielen en consumentenartikelen				
	Totaal	49.636	6.199	34.009	9.428
	Mannen	29.550	2.931	20.721	5.898
	Vrouwen	20.086	3.268	13.289	3.530

Economische activiteit NACE, geslacht, leeftijd en woonplaats (vervolg)

NACE code en activiteit	Totaal	Van 15 tot 24 jaar	Van 25 tot 49 jaar	50 jaar en meer
H Hotels en restaurants				
Totaal	18.932	2.116	14.520	2.297
Mannen	11.884	1.361	8.901	1.623
Vrouwen	7.048	755	5.619	673
I Vervoer, opslag en communicatie				
Totaal	22.963	1.755	17.479	3.729
Mannen	17.784	1.227	13.578	2.978
Vrouwen	5.179	528	3.901	750
J Financiële instellingen				
Totaal	17.584	755	12.382	4.447
Mannen	10.016	481	6.716	2.819
Vrouwen	7.568	275	5.666	1.628
K Onroerende goederen, verhuur en diensten aan bedrijven				
Totaal	69.162	3.701	53.421	12.040
Mannen	41.286	2.035	31.782	7.469
Vrouwen	27.876	1.665	21.639	4.571
L Openbaar bestuur en defensie; verplichte sociale verzekeringen				
Totaal	51.579	1.920	35.432	14.228
Mannen	26.047	838	16.584	8.625
Vrouwen	25.533	1.081	18.848	5.604
M Onderwijs				
Totaal	28.672	1.057	19.796	7.819
Mannen	10.172	269	7.037	2.866
Vrouwen	18.501	788	12.759	4.954
N Gezondheidszorg en maatschappelijke dienstverlening				
Totaal	38.549	2.142	28.844	7.563
Mannen	10.746	600	7.843	2.303
Vrouwen	27.804	1.542	21.002	5.260
O Overige gemeenschapsvoorzieningen, sociaal culturele en persoonlijke diensten				
Totaal	19.059	1.489	13.853	3.717
Mannen	10.601	481	8.190	1.930
Vrouwen	8.458	1.008	5.662	1.787
EMD Particuliere huishoudens en diensten van extraterritoriale organisaties (EMD = P + Q)				
Totaal	6.839	160	4.866	1.813
Mannen	2.514	0	1.604	909
Vrouwen	4.326	160	3.261	904

Economische activiteit NACE, geslacht, leeftijd en woonplaats (vervolg)

NACE code en activiteit		Totaal	Van 15 tot 24 jaar	Van 25 tot 49 jaar	50 jaar en meer
Vlaams Gewest					
A-Q	Totaal activiteiten				
	Totaal	2.560.301	234.209	1.839.113	486.979
	Mannen	1.452.774	128.546	1.014.910	309.317
	Vrouwen	1.107.527	105.663	824.203	177.661
EMA	Primaire sector (EMA = A + B)				
	Totaal	57.419	3.835	36.036	17.548
	Mannen	38.577	3.085	24.427	11.064
	Vrouwen	18.843	750	11.609	6.484
EMB	Secundaire sector (EMB = C tot F)				
	Totaal	717.021	77.962	520.821	118.238
	Mannen	568.486	63.334	404.777	100.375
	Vrouwen	148.536	14.628	116.044	17.863
C	Winning van delfstoffen				
	Totaal	696	0	615	82
	Mannen	628	0	546	82
	Vrouwen	69	0	69	0
D	Industrie				
	Totaal	526.076	55.208	384.578	86.289
	Mannen	395.581	42.417	282.463	70.700
	Vrouwen	130.495	12.791	102.115	15.589
E	Productie en distributie van elektriciteit, gas en water				
	Totaal	19.124	1.926	13.598	3.599
	Mannen	15.519	1.160	11.126	3.233
	Vrouwen	3.605	766	2.472	367
F	Bouwnijverheid				
	Totaal	171.125	20.828	122.030	28.267
	Mannen	156.758	19.756	110.642	26.360
	Vrouwen	14.367	1.072	11.388	1.907
EMC	Tertiaire sector (EMC = G tot Q)				
	Totaal	1.785.861	152.412	1.282.256	351.193
	Mannen	845.712	62.127	585.706	197.878
	Vrouwen	940.149	90.285	696.550	153.314
G	Groot- en detailhandel; reparatie van auto's, motorrijwielen en consumentenartikelen				
	Totaal	352.452	40.066	242.085	70.301
	Mannen	184.171	18.153	128.036	37.982
	Vrouwen	168.281	21.914	114.049	32.319

Economische activiteit NACE, geslacht, leeftijd en woonplaats (vervolg)

NACE code en activiteit	Totaal	Van 15 tot 24 jaar	Van 25 tot 49 jaar	50 jaar en meer
H Hotels en restaurants				
Totaal	78.146	11.839	51.074	15.234
Mannen	36.562	6.101	24.241	6.220
Vrouwen	41.584	5.738	26.833	9.014
I Vervoer, opslag en communicatie				
Totaal	203.124	16.182	143.152	43.790
Mannen	155.040	10.135	106.775	38.130
Vrouwen	48.084	6.047	36.377	5.660
J Financiële instellingen				
Totaal	90.374	4.895	67.948	17.530
Mannen	46.891	1.478	35.162	10.251
Vrouwen	43.482	3.417	32.787	7.279
K Onroerende goederen, verhuur en diensten aan bedrijven				
Totaal	227.034	19.448	171.989	35.597
Mannen	128.352	11.069	94.759	22.524
Vrouwen	98.682	8.379	77.230	13.072
L Openbaar bestuur en defensie; verplichte sociale verzekeringen				
Totaal	207.867	10.295	148.870	48.702
Mannen	115.484	4.422	77.851	33.211
Vrouwen	92.382	5.872	71.019	15.491
M Onderwijs				
Totaal	215.382	15.720	151.924	47.739
Mannen	69.353	2.781	43.762	22.810
Vrouwen	146.029	12.938	108.161	24.930
N Gezondheidszorg en maatschappelijke dienstverlening				
Totaal	309.473	24.131	235.015	50.326
Mannen	64.372	3.766	45.197	15.409
Vrouwen	245.102	20.366	189.819	34.917
O Overige gemeenschapsvoorzieningen, sociaal culturele en persoonlijke diensten				
Totaal	93.433	9.708	63.623	20.102
Mannen	42.447	4.093	27.742	10.611
Vrouwen	50.986	5.615	35.881	9.491
EMD Particuliere huishoudens en diensten van extraterritoriale organisaties (EMD = P + Q)				
Totaal	8.575	128	6.575	1.872
Mannen	3.039	128	2.181	730
Vrouwen	5.536	0	4.394	1.142

Economische activiteit NACE, geslacht, leeftijd en woonplaats (vervolg)

NACE code en activiteit		Totaal	Van 15 tot 24 jaar	Van 25 tot 49 jaar	50 jaar en meer
Waals Gewest					
A-Q	Totaal activiteiten				
	Totaal	1.216.999	90.788	870.099	256.112
	Mannen	700.194	51.407	491.798	156.989
	Vrouwen	516.805	39.381	378.301	99.124
EMA	Primaire sector (EMA = A + B)				
	Totaal	24.497	1.803	15.144	7.550
	Mannen	19.180	1.482	12.602	5.096
	Vrouwen	5.317	321	2.542	2.454
EMB	Secundaire sector (EMB = C tot F)				
	Totaal	274.383	24.814	195.215	54.354
	Mannen	231.795	21.537	164.953	45.306
	Vrouwen	42.588	3.277	30.262	9.048
C	Winning van delfstoffen				
	Totaal	5.927	504	3.708	1.715
	Mannen	5.319	468	3.338	1.513
	Vrouwen	608	35	370	203
D	Industrie				
	Totaal	171.638	13.757	125.028	32.853
	Mannen	135.515	11.019	99.084	25.413
	Vrouwen	36.123	2.739	25.944	7.440
E	Productie en distributie van elektriciteit, gas en water				
	Totaal	10.893	769	6.992	3.132
	Mannen	9.149	450	5.844	2.856
	Vrouwen	1.744	320	1.148	276
F	Bouwnijverheid				
	Totaal	85.924	9.784	59.487	16.653
	Mannen	81.811	9.600	56.687	15.524
	Vrouwen	4.113	184	2.800	1.129
EMC	Tertiaire sector (EMC = G tot Q)				
	Totaal	918.120	64.171	659.739	194.209
	Mannen	449.219	28.388	314.243	106.588
	Vrouwen	468.901	35.783	345.496	87.622
G	Groot- en detailhandel; reparatie van auto's, motorrijwielen en consumentenartikelen				
	Totaal	163.185	20.461	111.338	31.387
	Mannen	87.782	10.189	60.022	17.572
	Vrouwen	75.403	10.272	51.316	13.815

Economische activiteit NACE, geslacht, leeftijd en woonplaats (vervolg en einde)

NACE code en activiteit	Totaal	Van 15 tot 24 jaar	Van 25 tot 49 jaar	50 jaar en meer
H Hotels en restaurants				
Totaal	34.970	4.539	24.694	5.737
Mannen	18.424	2.383	13.185	2.857
Vrouwen	16.545	2.156	11.509	2.880
I Vervoer, opslag en communicatie				
Totaal	87.223	3.825	63.263	20.135
Mannen	72.848	3.093	51.505	18.251
Vrouwen	14.375	732	11.758	1.884
J Financiële instellingen				
Totaal	44.307	2.152	31.557	10.598
Mannen	23.296	898	15.919	6.479
Vrouwen	21.011	1.254	15.638	4.119
K Onroerende goederen, verhuur en diensten aan bedrijven				
Totaal	82.478	4.691	63.249	14.539
Mannen	47.564	2.488	36.497	8.579
Vrouwen	34.914	2.202	26.751	5.960
L Openbaar bestuur en defensie; verplichte sociale verzekeringen				
Totaal	159.918	7.427	111.708	40.783
Mannen	88.666	4.452	59.371	24.843
Vrouwen	71.252	2.976	52.337	15.940
M Onderwijs				
Totaal	127.251	6.813	92.405	28.033
Mannen	41.601	1.423	27.994	12.184
Vrouwen	85.649	5.389	64.411	15.849
N Gezondheidszorg en maatschappelijke dienstverlening				
Totaal	160.603	9.164	121.516	29.923
Mannen	41.359	1.585	30.756	9.018
Vrouwen	119.244	7.579	90.761	20.905
O Overige gemeenschapsvoorzieningen, sociaal culturele en persoonlijke diensten				
Totaal	46.999	4.546	32.176	10.277
Mannen	23.814	1.595	16.774	5.444
Vrouwen	23.186	2.951	15.402	4.833
EMD Particuliere huishoudens en diensten van extraterritoriale organisaties (EMD = P + Q)				
Totaal	11.186	554	7.834	2.799
Mannen	3.865	282	2.221	1.362
Vrouwen	7.322	272	5.613	1.437

Economische activiteit NACE, beroep ISCO, geslacht en woonplaats

		Sectie van de NACE							
Grote groep ISCO	Totaal activiteiten	Primaire sector	Secundaire sector				Tertiaire		
		A en B	Totaal secundaire sector	C	D	E	F	Totaal tertiaire sector	
België									
TG	Totaal								
	Totaal	4.139.173	81.976	1.030.240	6.821	718.496	32.320	272.603	3.026.957
	Mannen	2.354.265	57.817	830.920	6.093	545.670	26.344	252.812	1.465.529
	Vrouwen	1.784.907	24.159	199.320	728	172.825	5.976	19.791	1.561.428
1	Bedrijfsleiders en hoger kaderpersoneel								
	Totaal	473.140	3.021	93.377	208	60.564	3.090	29.516	376.741
	Mannen	331.384	2.726	78.738	167	48.465	2.700	27.406	249.920
	Vrouwen	141.755	295	14.639	41	12.099	390	2.110	126.821
2	Intellectuele en wetenschappelijke beroepen								
	Totaal	833.282	1.039	63.578	523	51.768	4.113	7.175	768.665
	Mannen	376.470	829	47.546	523	38.376	3.505	5.143	328.095
	Vrouwen	456.812	210	16.032	0	13.392	607	2.032	440.570
3	Intermediaire functies								
	Totaal	473.822	917	153.103	932	114.376	8.886	28.908	319.802
	Mannen	298.336	612	126.651	838	91.806	8.005	26.002	171.073
	Vrouwen	175.485	304	26.451	94	22.570	881	2.906	148.729
4	Bedienden in administratieve functies								
	Totaal	642.944	1.629	94.907	589	71.670	8.711	13.936	546.408
	Mannen	235.936	486	39.710	106	30.953	5.020	3.631	195.739
	Vrouwen	407.008	1.143	55.196	484	40.717	3.691	10.305	350.669
5	Dienstverlenend en verkooppersoneel								
	Totaal	442.182	738	10.414	0	9.883	238	293	431.031
	Mannen	146.464	422	4.167	0	3.854	183	130	141.875
	Vrouwen	295.718	316	6.247	0	6.029	56	163	289.156
6	Landbouwers en geschoolde arbeiders in de landbouw en de visserij								
	Totaal	85.231	70.626	566	0	372	0	194	14.039
	Mannen	61.939	49.570	462	0	268	0	194	11.907
	Vrouwen	23.292	21.057	104	0	104	0	0	2.132
7	Ambachtsberoepen en ambachtelijke vakarbeiders								
	Totaal	433.050	649	322.087	1.940	156.728	5.064	158.355	110.315
	Mannen	402.430	371	300.010	1.940	135.826	5.064	157.180	102.050
	Vrouwen	30.620	278	22.077	0	20.902	0	1.175	8.265
8	Machine- en installatiebestuurders, montagearbeiders								
	Totaal	324.961	2.167	197.853	2.164	179.789	418	15.481	124.940
	Mannen	275.573	1.753	158.686	2.164	140.851	418	15.252	115.134
	Vrouwen	49.388	414	39.168	0	38.939	0	229	9.806
9A	Ongeschoolde arbeiders en bedienden								
	Totaal	385.582	1.190	94.260	465	73.346	1.800	18.649	290.132
	Mannen	187.295	1.047	74.949	355	55.272	1.448	17.874	111.298
	Vrouwen	198.287	142	19.310	109	18.074	352	775	178.834
9B	Gehandicapten tewerkgesteld in een beschutte werkplaats								
	Totaal	8.846	0	96	0	0	0	96	8.750
	Mannen	4.030	0	0	0	0	0	0	4.030
	Vrouwen	4.816	0	96	0	0	0	96	4.720
0	Strijdkrachten								
	Totaal	36.134	0	0	0	0	0	0	36.134
	Mannen	34.409	0	0	0	0	0	0	34.409
	Vrouwen	1.725	0	0	0	0	0	0	1.725

Sectie van de NACE

sector

										Grote groep ISCO	
G	H	I	J	K	L	M	N	O	P en Q		
										België	
										Totaal	TG
565.273	132.048	313.310	152.264	378.674	419.364	371.306	508.625	159.491	26.601	Totaal	
301.503	66.871	245.672	80.203	217.202	230.197	121.127	116.476	76.861	9.417	Totaal	
263.771	65.177	67.638	72.061	161.471	189.167	250.179	392.149	82.630	17.184	Mannen	
										Vrouwen	
										Bedrijfsleiders en hoger kaderpersoneel 1	
131.735	45.535	26.760	27.917	51.732	41.365	17.311	13.198	16.152	5.036	Totaal	
83.893	28.033	22.279	20.676	36.081	26.953	11.549	6.990	10.566	2.901	Mannen	
47.842	17.502	4.481	7.241	15.651	14.412	5.762	6.208	5.586	2.136	Vrouwen	
										Intellectuele en wetenschappelijke beroepen 2	
22.282	1.048	18.982	18.982	141.233	58.967	267.154	211.271	25.945	2.800	Totaal	
12.033	555	14.234	13.479	97.596	29.304	88.404	54.369	16.527	1.594	Mannen	
10.250	493	4.749	5.502	43.636	29.664	178.750	156.903	9.418	1.206	Vrouwen	
										Intermediaire functies 3	
55.649	1.784	32.245	19.717	53.196	30.606	26.460	83.532	16.387	225	Totaal	
34.646	1.129	25.555	12.024	30.144	22.444	7.972	25.668	11.452	40	Mannen	
21.003	654	6.690	7.694	23.052	8.162	18.488	57.865	4.935	185	Vrouwen	
										Bedienden in administratieve functies 4	
73.205	3.462	91.405	82.023	59.507	132.830	21.283	53.284	25.879	3.530	Totaal	
21.415	719	54.577	32.469	17.481	48.544	3.891	6.237	9.207	1.199	Mannen	
51.791	2.743	36.828	49.554	42.026	84.286	17.391	47.046	16.671	2.332	Vrouwen	
										Dienstverlenend en verkooppersoneel 5	
147.132	70.100	10.788	664	13.704	50.940	8.658	85.864	41.532	1.651	Totaal	
37.203	32.126	7.126	462	10.290	35.518	1.269	5.596	11.833	450	Mannen	
109.928	37.973	3.661	202	3.414	15.422	7.388	80.267	29.699	1.201	Vrouwen	
										Landbouwers en geschoolde arbeiders in de landbouw en de visserij 6	
2.034	0	0	0	1.653	5.063	247	961	2.941	1.139	Totaal	
1.232	0	0	0	1.154	4.960	247	891	2.330	1.093	Mannen	
802	0	0	0	499	103	0	69	611	47	Vrouwen	
										Ambachtsberoepen en ambachtelijke vakarbeiders 7	
75.739	683	10.670	361	5.059	9.393	1.305	3.941	2.887	278	Totaal	
70.142	519	10.480	361	4.521	9.290	1.261	2.923	2.273	278	Mannen	
5.597	164	189	0	538	102	44	1.018	614	0	Vrouwen	
										Machine- en installatiebestuurders, montagearbeiders 8	
17.570	711	86.493	319	4.507	5.441	1.591	3.275	4.665	368	Totaal	
15.257	488	82.558	319	3.453	5.052	1.331	2.234	4.074	368	Mannen	
2.313	222	3.935	0	1.054	390	260	1.042	591	0	Vrouwen	
										Ongeschoolde arbeiders en bedienden 9A	
39.927	8.727	33.913	2.281	48.041	52.349	26.462	44.197	23.104	11.131	Totaal	
25.682	3.301	26.807	414	16.440	17.281	4.468	7.186	8.598	1.121	Mannen	
14.245	5.426	7.106	1.868	31.601	35.069	21.995	37.011	14.505	10.010	Vrouwen	
										Gehandicapten tewerkgesteld in een beschutte werkplaats 9B	
0	0	0	0	0	0	0	8.750	0	0	Totaal	
0	0	0	0	0	0	0	4.030	0	0	Mannen	
0	0	0	0	0	0	0	4.720	0	0	Vrouwen	
										Strijdkrachten 0	
0	0	2.056	0	41	32.408	835	352	0	443	Totaal	
0	0	2.056	0	41	30.851	735	352	0	375	Mannen	
0	0	0	0	0	1.557	100	0	0	68	Vrouwen	

Economische activiteit NACE, beroep ISCO, geslacht en woonplaats (vervolg)

Grote groep ISCO		Sectie van de NACE							Totaal tertiaire sector
		Primaire sector		Secundaire sector				Totaal tertiaire sector	
		Totaal activiteiten	A en B	Totaal secundaire sector	C	D	E		
Brussels Hoofdstedelijk Gewest									
TG	Totaal								
	Totaal	361.872	60	38.837	198	20.782	2.304	15.554	322.976
	Mannen	201.297	60	30.640	146	14.574	1.676	14.243	170.598
	Vrouwen	160.575	0	8.197	51	6.207	627	1.311	152.378
1	Bedrijfsleiders en hoger kaderpersoneel								
	Totaal	67.978	0	8.841	0	4.602	406	3.832	59.138
	Mannen	45.465	0	6.998	0	3.277	355	3.365	38.467
	Vrouwen	22.513	0	1.843	0	1.325	51	466	20.670
2	Intellectuele en wetenschappelijke beroepen								
	Totaal	88.676	0	3.809	0	2.711	218	880	84.867
	Mannen	44.931	0	2.891	0	2.083	140	668	42.039
	Vrouwen	43.745	0	917	0	628	78	211	42.828
3	Intermediaire functies								
	Totaal	34.213	0	3.917	0	2.726	567	623	30.296
	Mannen	18.079	0	2.520	0	1.527	489	504	15.559
	Vrouwen	16.133	0	1.396	0	1.199	78	119	14.737
4	Bedienden in administratieve functies								
	Totaal	62.443	0	3.361	51	1.880	751	678	59.082
	Mannen	22.582	0	1.555	0	949	383	223	21.028
	Vrouwen	39.860	0	1.806	51	931	369	455	38.054
5	Dienstverlenend en verkooppersoneel								
	Totaal	35.263	0	693	0	605	0	87	34.570
	Mannen	16.506	0	421	0	334	0	87	16.085
	Vrouwen	18.756	0	272	0	272	0	0	18.485
6	Landbouwers en geschoolde arbeiders in de landbouw en de visserij								
	Totaal	1.370	60	62	0	0	0	62	1.248
	Mannen	1.239	60	62	0	0	0	62	1.117
	Vrouwen	131	0	0	0	0	0	0	131
7	Ambachtsberoepen en ambachtelijke vakarbeiders								
	Totaal	15.373	0	9.657	86	4.146	247	5.179	5.716
	Mannen	14.075	0	8.886	86	3.375	247	5.179	5.189
	Vrouwen	1.299	0	771	0	771	0	0	527
8	Machine- en installatiebestuurders, montagearbeiders								
	Totaal	10.385	0	480	0	358	62	60	9.905
	Mannen	10.160	0	309	0	187	62	60	9.851
	Vrouwen	225	0	171	0	171	0	0	54
9A	Ongeschoolde arbeiders en bedienden								
	Totaal	43.468	0	8.019	61	3.754	51	4.153	35.450
	Mannen	25.624	0	6.998	61	2.843	0	4.094	18.626
	Vrouwen	17.844	0	1.021	0	911	51	59	16.823
0	Strijdkrachten								
	Totaal	2.704	0	0	0	0	0	0	2.704
	Mannen	2.636	0	0	0	0	0	0	2.636
	Vrouwen	68	0	0	0	0	0	0	68

Sectie van de NACE

sector										Grote groep ISCO
G	H	I	J	K	L	M	N	O	P en Q	Totaal TG
Brussels Hoofdstedelijk Gewest										
49.636	18.932	22.963	17.584	69.162	51.579	28.672	38.549	19.059	6.839	Totaal
29.550	11.884	17.784	10.016	41.286	26.047	10.172	10.746	10.601	2.514	Totaal
20.086	7.048	5.179	7.568	27.876	25.533	18.501	27.804	8.458	4.326	Mannen
										Vrouwen
Bedrijfsleiders en hoger kaderpersoneel 1										
13.882	5.015	2.763	4.032	14.095	9.928	2.523	1.861	3.241	1.800	Totaal
9.882	3.851	2.158	2.722	9.247	5.515	1.236	906	2.051	898	Mannen
3.999	1.163	605	1.310	4.848	4.413	1.286	955	1.190	901	Vrouwen
Intellectuele en wetenschappelijke beroepen 2										
2.153	350	2.608	2.452	22.844	10.749	19.620	18.408	4.713	970	Totaal
1.304	134	2.054	1.644	16.310	5.634	7.091	4.664	2.808	399	Mannen
849	217	555	808	6.535	5.115	12.529	13.744	1.905	571	Vrouwen
Intermediaire functies 3										
6.621	490	1.935	1.791	7.288	2.770	2.329	4.734	2.285	54	Totaal
3.889	227	1.098	913	3.953	1.555	770	1.770	1.384	0	Mannen
2.732	263	837	878	3.335	1.215	1.559	2.963	901	54	Vrouwen
Bedienden in administratieve functies 4										
8.122	426	4.621	8.552	11.220	15.778	1.510	4.805	2.187	1.861	Totaal
2.549	86	2.532	4.383	3.604	5.338	421	566	780	768	Mannen
5.573	341	2.088	4.169	7.616	10.440	1.089	4.238	1.407	1.093	Vrouwen
Dienstverlenend en verkooppersoneel 5										
9.058	10.986	908	134	1.619	3.627	608	4.612	2.751	266	Totaal
3.990	6.610	367	74	1.205	2.142	122	773	803	0	Mannen
5.068	4.376	541	60	414	1.485	486	3.838	1.949	266	Vrouwen
Landbouwers en geschoolde arbeiders in de landbouw en de visserij 6										
199	0	0	0	371	372	0	86	157	64	Totaal
68	0	0	0	371	372	0	86	157	64	Mannen
131	0	0	0	0	0	0	0	0	0	Vrouwen
Ambachtsberoepen en ambachtelijke vakarbeiders 7										
2.970	201	625	58	842	592	0	211	216	0	Totaal
2.579	134	625	58	772	592	0	211	216	0	Mannen
391	66	0	0	70	0	0	0	0	0	Vrouwen
Machine- en installatiebestuurders, montagearbeiders 8										
571	155	7.221	62	288	739	64	288	452	64	Totaal
571	155	7.167	62	288	739	64	288	452	64	Mannen
0	0	54	0	0	0	0	0	0	0	Vrouwen
Ongeschoolde arbeiders en bedienden 9A										
6.060	1.309	2.282	503	10.593	4.457	1.950	3.545	3.056	1.694	Totaal
4.717	688	1.782	160	5.536	1.593	400	1.481	1.949	320	Mannen
1.344	622	500	342	5.057	2.865	1.550	2.064	1.107	1.373	Vrouwen
Strijdkrachten 0										
0	0	0	0	0	2.568	68	0	0	68	Totaal
0	0	0	0	0	2.568	68	0	0	0	Mannen
0	0	0	0	0	0	0	0	0	68	Vrouwen

Economische activiteit NACE, beroep ISCO, geslacht en woonplaats (vervolg)

Grote groep ISCO		Sectie van de NACE							Totaal tertiaire sector
		Totaal activiteiten	Primaire sector	Secundaire sector				Totaal tertiaire sector	
			A en B	Totaal secundaire sector	C	D	E		
Vlaams Gewest									
TG	Totaal	2.560.301	57.419	717.021	696	526.076	19.124	171.125	1.785.861
	Mannen	1.452.774	38.577	568.486	628	395.581	15.519	156.758	845.712
	Vrouwen	1.107.527	18.843	148.536	69	130.495	3.605	14.367	940.149
1	Bedrijfsleiders en hoger kaderpersoneel								
	Totaal	289.939	1.686	64.853	0	44.412	1.605	18.836	223.399
	Mannen	207.176	1.577	55.464	0	36.553	1.421	17.491	150.134
	Vrouwen	82.763	109	9.389	0	7.859	185	1.345	73.265
2	Intellectuele en wetenschappelijke beroepen								
	Totaal	483.595	642	41.233	129	35.324	2.171	3.609	441.721
	Mannen	217.476	546	29.795	129	25.458	1.824	2.384	187.134
	Vrouwen	266.119	95	11.438	0	9.866	347	1.225	254.587
3	Intermediaire functies								
	Totaal	304.760	646	112.080	82	84.270	6.310	21.418	192.034
	Mannen	194.864	342	93.011	82	68.326	5.656	18.947	101.511
	Vrouwen	109.896	304	19.069	0	15.944	654	2.471	90.523
4	Bedienden in administratieve functies								
	Totaal	385.937	934	68.306	0	52.842	5.776	9.688	316.697
	Mannen	138.785	100	27.542	0	21.765	3.545	2.232	111.142
	Vrouwen	247.153	834	40.764	0	31.077	2.231	7.456	205.555
5	Dienstverlenend en verkooppersoneel								
	Totaal	271.254	459	6.395	0	6.201	91	103	264.400
	Mannen	83.631	195	2.867	0	2.776	91	0	80.569
	Vrouwen	187.623	264	3.528	0	3.425	0	103	183.831
6	Landbouwers en geschoolde arbeiders in de landbouw en de visserij								
	Totaal	57.111	50.146	201	0	201	0	0	6.764
	Mannen	39.441	33.637	97	0	97	0	0	5.707
	Vrouwen	17.670	16.509	104	0	104	0	0	1.057
7	Ambachtsberoepen en ambachtelijke vakarbeiders								
	Totaal	266.803	327	205.344	88	105.379	1.637	98.240	61.132
	Mannen	245.522	100	189.080	88	90.017	1.637	97.339	56.341
	Vrouwen	21.281	226	16.263	0	15.362	0	902	4.791
8	Machine- en installatiebestuurders, montagearbeiders								
	Totaal	235.254	1.680	158.482	329	147.337	208	10.609	75.092
	Mannen	193.337	1.267	124.471	329	113.439	208	10.496	67.600
	Vrouwen	41.917	414	34.010	0	33.898	0	113	7.492
9A	Ongeschoolde arbeiders en bedienden								
	Totaal	239.372	899	60.031	69	50.111	1.325	8.526	178.441
	Mannen	111.816	813	46.157	0	37.150	1.137	7.870	64.847
	Vrouwen	127.555	87	13.874	69	12.960	189	656	113.594
9B	Gehandicapten tewerkgesteld in een beschutte werkplaats								
	Totaal	8.225	0	96	0	0	0	96	8.129
	Mannen	3.711	0	0	0	0	0	0	3.711
	Vrouwen	4.513	0	96	0	0	0	96	4.417
0	Strijdkrachten								
	Totaal	18.053	0	0	0	0	0	0	18.053
	Mannen	17.016	0	0	0	0	0	0	17.016
	Vrouwen	1.037	0	0	0	0	0	0	1.037

Sectie van de NACE

sector

										Grote groep ISCO	
G	H	I	J	K	L	M	N	O	P en Q		
										Vlaams Gewest	
										Totaal	TG
352.452	78.146	203.124	90.374	227.034	207.867	215.382	309.473	93.433	8.575	Totaal	
184.171	36.562	155.040	46.891	128.352	115.484	69.353	64.372	42.447	3.039	Totaal	
168.281	41.584	48.084	43.482	98.682	92.382	146.029	245.102	50.986	5.536	Mannen	
										Vrouwen	
										Bedrijfsleiders en hoger kaderpersoneel 1	
83.652	26.278	17.870	17.282	30.012	20.513	9.259	7.722	8.540	2.272	Totaal	
53.671	15.819	14.592	12.773	21.635	14.310	6.536	3.869	5.607	1.323	Mannen	
29.981	10.460	3.279	4.509	8.377	6.203	2.722	3.853	2.933	948	Vrouwen	
										Intellectuele en wetenschappelijke beroepen 2	
12.881	575	11.959	10.189	84.343	25.605	158.315	124.581	11.982	1.291	Totaal	
7.150	369	8.614	6.980	57.962	12.958	52.398	31.938	7.941	825	Mannen	
5.731	206	3.345	3.210	26.381	12.647	105.917	92.643	4.041	466	Vrouwen	
										Intermediaire functies 3	
33.150	707	19.601	11.863	34.020	18.880	11.927	52.496	9.389	0	Totaal	
20.552	316	15.708	7.382	19.935	14.717	3.375	13.317	6.209	0	Mannen	
12.597	392	3.893	4.482	14.085	4.164	8.552	39.178	3.181	0	Vrouwen	
										Bedienden in administratieve functies 4	
43.299	2.125	61.279	48.935	34.955	65.275	14.075	30.209	15.759	786	Totaal	
11.966	436	35.053	19.029	9.828	23.689	2.381	3.702	4.937	120	Mannen	
31.333	1.689	26.226	29.906	25.127	41.585	11.694	26.507	10.822	666	Vrouwen	
										Dienstverlenend en verkooppersoneel 5	
96.773	42.588	6.426	239	8.004	25.142	5.017	52.752	26.999	459	Totaal	
22.929	17.470	4.311	239	5.755	18.225	730	2.350	8.440	120	Mannen	
73.844	25.117	2.115	0	2.249	6.917	4.287	50.402	18.560	339	Vrouwen	
										Landbouwers en geschoolde arbeiders in de landbouw en de visserij 6	
1.376	0	0	0	903	1.828	102	289	2.033	234	Totaal	
1.052	0	0	0	503	1.828	102	289	1.699	234	Mannen	
324	0	0	0	400	0	0	0	334	0	Vrouwen	
										Ambachtsberoepen en ambachtelijke vakarbeiders 7	
45.749	242	5.135	251	2.391	4.097	648	1.548	1.071	0	Totaal	
42.389	242	5.044	251	1.923	4.097	648	1.001	747	0	Mannen	
3.361	0	92	0	468	0	0	547	324	0	Vrouwen	
										Machine- en installatiebestuurders, montagearbeiders 8	
11.899	435	51.530	128	3.586	2.280	878	1.787	2.265	304	Totaal	
10.307	213	48.427	128	2.566	1.932	649	1.162	1.914	304	Mannen	
1.592	222	3.103	0	1.020	349	230	625	351	0	Vrouwen	
										Ongeschoolde arbeiders en bedienden 9A	
23.674	5.196	27.402	1.485	28.819	29.024	14.578	29.751	15.395	3.117	Totaal	
14.155	1.698	21.371	108	8.245	9.443	2.051	2.822	4.954	0	Mannen	
9.519	3.499	6.031	1.376	20.574	19.581	12.527	26.929	10.441	3.117	Vrouwen	
										Gehandicapten tewerkgesteld in een beschutte werkplaats 9B	
0	0	0	0	0	0	0	8.129	0	0	Totaal	
0	0	0	0	0	0	0	3.711	0	0	Mannen	
0	0	0	0	0	0	0	4.417	0	0	Vrouwen	
										Strijdkrachten 0	
0	0	1.921	0	0	15.224	584	210	0	113	Totaal	
0	0	1.921	0	0	14.287	484	210	0	113	Mannen	
0	0	0	0	0	936	100	0	0	0	Vrouwen	

Economische activiteit NACE, beroep ISCO, geslacht en woonplaats (vervolg en einde)

		Sectie van de NACE							
		Primaire sector	Secundaire sector				Tertiaire		
Grote groep ISCO	Totaal activiteiten	A en B	Totaal secundaire sector	C	D	E	F	Totaal tertiaire sector	
Waals Gewest									
TG	Totaal								
	Totaal	1.216.999	24.497	274.383	5.927	171.638	10.893	85.924	918.120
	Mannen	700.194	19.180	231.795	5.319	135.515	9.149	81.811	449.219
	Vrouwen	516.805	5.317	42.588	608	36.123	1.744	4.113	468.901
1	Bedrijfsleiders en hoger kaderpersoneel								
	Totaal	115.223	1.335	19.683	208	11.550	1.079	6.848	94.204
	Mannen	78.744	1.149	16.276	167	8.635	924	6.550	61.319
	Vrouwen	36.479	186	3.407	41	2.915	154	298	32.885
2	Intellectuele en wetenschappelijke beroepen								
	Totaal	261.011	398	18.537	393	13.733	1.724	2.687	242.077
	Mannen	114.064	283	14.860	393	10.835	1.541	2.090	98.921
	Vrouwen	146.948	115	3.677	0	2.899	182	596	143.156
3	Intermediaire functies								
	Totaal	134.849	271	37.106	851	27.379	2.009	6.867	97.472
	Mannen	85.393	271	31.120	756	21.952	1.860	6.551	54.003
	Vrouwen	49.456	0	5.986	94	5.427	149	316	43.469
4	Bedienden in administratieve functies								
	Totaal	194.564	696	23.240	538	16.948	2.183	3.571	170.629
	Mannen	74.569	386	10.613	106	8.239	1.091	1.177	63.569
	Vrouwen	119.995	309	12.626	433	8.709	1.092	2.394	107.060
5	Dienstverlenend en verkooppersoneel								
	Totaal	135.666	278	3.326	0	3.077	147	102	132.061
	Mannen	46.327	227	879	0	745	92	43	45.221
	Vrouwen	89.339	52	2.447	0	2.332	56	60	86.840
6	Landbouwers en geschoolde arbeiders in de landbouw en de visserij								
	Totaal	26.750	20.420	303	0	171	0	132	6.027
	Mannen	21.259	15.873	303	0	171	0	132	5.083
	Vrouwen	5.491	4.547	0	0	0	0	0	944
7	Ambachtsberoepen en ambachtelijke vakarbeiders								
	Totaal	150.875	322	107.086	1.767	47.204	3.179	54.936	43.467
	Mannen	142.834	271	102.044	1.767	42.434	3.179	54.663	40.520
	Vrouwen	8.041	52	5.042	0	4.769	0	273	2.947
8	Machine- en installatiebestuurders, montagearbeiders								
	Totaal	79.322	487	38.892	1.836	32.095	149	4.813	39.943
	Mannen	72.075	487	33.905	1.836	27.225	149	4.696	37.683
	Vrouwen	7.246	0	4.987	0	4.870	0	117	2.260
9A	Ongeschoolde arbeiders en bedienden								
	Totaal	102.742	290	26.210	335	19.481	423	5.969	76.242
	Mannen	49.855	235	21.795	295	15.279	312	5.910	27.825
	Vrouwen	52.887	56	4.415	41	4.203	112	60	48.416
9B	Gehandicapten tewerkgesteld in een beschutte werkplaats								
	Totaal	621	0	0	0	0	0	0	621
	Mannen	318	0	0	0	0	0	0	318
	Vrouwen	303	0	0	0	0	0	0	303
0	Strijdkrachten								
	Totaal	15.377	0	0	0	0	0	0	15.377
	Mannen	14.757	0	0	0	0	0	0	14.757
	Vrouwen	621	0	0	0	0	0	0	621

Sectie van de NACE

sector										Grote groep ISCO
G	H	I	J	K	L	M	N	O	P en Q	Waals Gewest
										Totaal TG
163.185	34.970	87.223	44.307	82.478	159.918	127.251	160.603	46.999	11.186	Totaal
87.782	18.424	72.848	23.296	47.564	88.666	41.601	41.359	23.814	3.865	Totaal
75.403	16.545	14.375	21.011	34.914	71.252	85.649	119.244	23.186	7.322	Mannen
										Vrouwen
										Bedrijfsleiders en hoger kaderpersoneel 1
34.202	14.242	6.127	6.603	7.625	10.925	5.530	3.615	4.371	965	Totaal
20.339	8.363	5.529	5.180	5.200	7.128	3.777	2.215	2.908	679	Mannen
13.862	5.879	598	1.423	2.426	3.797	1.753	1.400	1.462	286	Vrouwen
										Intellectuele en wetenschappelijke beroepen 2
7.249	123	4.415	6.340	34.045	22.614	89.219	68.282	9.250	539	Totaal
3.578	53	3.566	4.856	23.325	10.712	28.915	17.767	5.779	370	Mannen
3.671	70	849	1.485	10.720	11.901	60.304	50.515	3.471	169	Vrouwen
										Intermediaire functies 3
15.879	586	10.710	6.063	11.887	8.956	12.204	26.303	4.713	171	Totaal
10.205	586	8.749	3.729	6.255	6.173	3.827	10.580	3.859	40	Mannen
5.674	0	1.961	2.334	5.632	2.783	8.377	15.724	854	131	Vrouwen
										Bedienden in administratieve functies 4
21.784	911	25.505	24.536	13.331	51.777	5.698	18.270	7.933	884	Totaal
6.899	197	16.992	9.056	4.049	19.517	1.089	1.968	3.490	311	Mannen
14.885	714	8.513	15.479	9.282	32.261	4.609	16.301	4.443	573	Vrouwen
										Dienstverlenend en verkooppersoneel 5
41.300	16.526	3.453	290	4.081	22.171	3.032	28.500	11.781	926	Totaal
10.284	8.047	2.449	149	3.330	15.151	418	2.473	2.590	330	Mannen
31.016	8.479	1.004	142	750	7.020	2.615	26.027	9.191	596	Vrouwen
										Landbouwers en geschoolde arbeiders in de landbouw en de visserij 6
459	0	0	0	379	2.864	145	586	751	841	Totaal
112	0	0	0	279	2.761	145	517	474	795	Mannen
347	0	0	0	100	103	0	69	277	47	Vrouwen
										Ambachtsberoepen en ambachtelijke vakarbeiders 7
27.019	240	4.909	51	1.825	4.704	657	2.181	1.600	278	Totaal
25.174	142	4.811	51	1.825	4.602	614	1.710	1.311	278	Mannen
1.845	97	98	0	0	102	44	471	290	0	Vrouwen
										Machine- en installatiebestuurders, montagearbeiders 8
5.100	120	27.742	129	634	2.422	648	1.201	1.948	0	Totaal
4.379	120	26.964	129	599	2.381	618	784	1.708	0	Mannen
721	0	778	0	34	41	31	417	240	0	Vrouwen
										Ongeschoolde arbeiders en bedienden 9A
10.193	2.221	4.228	294	8.629	18.868	9.934	10.901	4.653	6.320	Totaal
6.811	915	3.654	145	2.660	6.245	2.017	2.883	1.695	800	Mannen
3.382	1.306	574	149	5.970	12.623	7.917	8.018	2.958	5.520	Vrouwen
										Gehandicapten tewerkgesteld in een beschutte werkplaats 9B
0	0	0	0	0	0	0	621	0	0	Totaal
0	0	0	0	0	0	0	318	0	0	Mannen
0	0	0	0	0	0	0	303	0	0	Vrouwen
										Strijdkrachten 0
0	0	134	0	41	14.617	182	142	0	261	Totaal
0	0	134	0	41	13.996	182	142	0	261	Mannen
0	0	0	0	0	621	0	0	0	0	Vrouwen

Economische activiteit NACE, beroep ISCO, geslacht en werkplaats (buitenland)

		Sectie van de NACE							
		Primaire sector	Secundaire sector				Tertiaire		
Grote groep ISCO	Totaal activiteiten	A en B	Totaal secundaire sector	C	D	E	F	Totaal tertiaire sector	
Brussels Hoofdstedelijk Gewest									
TG	Totaal								
	Totaal	653.808	962	79.935	213	49.454	6.913	23.355	572.910
	Mannen	371.489	921	62.414	121	35.184	5.752	21.357	308.153
	Vrouwen	282.319	41	17.521	92	14.269	1.161	1.999	264.757
1	Bedrijfsleiders en hoger kaderpersoneel								
	Totaal	112.908	0	14.456	76	8.790	871	4.719	98.453
	Mannen	76.778	0	10.823	36	6.161	820	3.806	65.955
	Vrouwen	36.130	0	3.633	41	2.629	51	912	32.497
2	Intellectuele en wetenschappelijke beroepen								
	Totaal	165.741	0	10.009	0	6.635	1.412	1.963	155.732
	Mannen	89.038	0	7.886	0	5.213	1.145	1.528	81.152
	Vrouwen	76.702	0	2.123	0	1.421	267	435	74.579
3	Intermediaire functies								
	Totaal	71.216	0	13.494	0	9.689	2.016	1.789	57.722
	Mannen	43.286	0	9.687	0	6.237	1.892	1.558	33.599
	Vrouwen	27.931	0	3.807	0	3.452	124	231	24.124
4	Bedienden in administratieve functies								
	Totaal	147.645	41	8.305	51	5.914	1.562	778	139.298
	Mannen	55.491	0	3.682	0	2.372	894	416	51.809
	Vrouwen	92.154	41	4.623	51	3.542	667	362	87.489
5	Dienstverlenend en verkooppersoneel								
	Totaal	52.860	0	1.370	0	1.191	92	87	51.490
	Mannen	27.408	0	772	0	593	92	87	26.636
	Vrouwen	25.452	0	598	0	598	0	0	24.854
6	Landbouwers en geschoolde arbeiders in de landbouw en de visserij								
	Totaal	2.409	729	62	0	0	0	62	1.617
	Mannen	2.174	729	62	0	0	0	62	1.383
	Vrouwen	234	0	0	0	0	0	0	234
7	Ambachtsberoepen en ambachtelijke vakarbeiders								
	Totaal	29.277	0	18.937	86	8.364	712	9.775	10.340
	Mannen	27.270	0	17.742	86	7.169	712	9.775	9.527
	Vrouwen	2.008	0	1.195	0	1.195	0	0	813
8	Machine- en installatiebestuurders, montagearbeiders								
	Totaal	18.906	0	6.291	0	5.549	62	680	12.615
	Mannen	17.895	0	5.653	0	4.911	62	680	12.242
	Vrouwen	1.011	0	638	0	638	0	0	373
9A	Ongeschoolde arbeiders en bedienden								
	Totaal	44.907	192	7.010	0	3.322	186	3.502	37.706
	Mannen	24.530	192	6.107	0	2.528	135	3.443	18.231
	Vrouwen	20.378	0	904	0	794	51	59	19.474
0	Strijdkrachten								
	Totaal	7.938	0	0	0	0	0	0	7.938
	Mannen	7.619	0	0	0	0	0	0	7.619
	Vrouwen	320	0	0	0	0	0	0	320

uitgezonderd)

Sectie van de NACE

sector

										Grote groep ISCO
G	H	I	J	K	L	M	N	O	P en Q	
Brussels Hoofdstedelijk Gewest										
67.190	23.057	52.806	61.343	100.540	117.255	46.942	61.389	29.963	12.425	Totaal
39.121	14.689	39.037	34.565	59.934	63.763	17.430	16.965	17.296	5.353	Totaal
28.069	8.368	13.769	26.778	40.606	53.492	29.512	44.424	12.667	7.071	Totaal
										1
										Bedrijfsleiders en hoger kaderpersoneel
18.740	6.125	6.595	12.318	19.058	20.534	2.750	2.990	4.993	4.349	Totaal
13.403	4.772	5.076	9.067	12.720	12.667	1.482	1.160	3.266	2.343	Mannen
5.337	1.353	1.520	3.251	6.338	7.868	1.268	1.831	1.726	2.006	Vrouwen
										2
										Intellectuele en wetenschappelijke beroepen
3.425	445	8.418	10.049	37.427	21.409	32.880	31.078	8.444	2.156	Totaal
1.654	186	6.470	7.437	26.341	12.346	12.345	7.800	5.503	1.070	Mannen
1.771	259	1.948	2.612	11.086	9.064	20.535	23.278	2.941	1.087	Vrouwen
										3
										Intermediaire functies
9.921	719	6.493	6.357	11.346	7.707	3.265	8.116	3.667	132	Totaal
6.685	457	4.708	3.714	6.366	4.759	1.079	3.248	2.584	0	Mannen
3.236	263	1.785	2.642	4.980	2.948	2.186	4.868	1.083	132	Vrouwen
										4
										Bedienden in administratieve functies
11.916	1.072	16.194	30.813	17.640	41.288	3.765	8.876	4.625	3.109	Totaal
3.963	337	9.159	13.085	5.175	14.795	1.103	1.466	1.624	1.101	Mannen
7.953	735	7.036	17.728	12.465	26.492	2.662	7.409	3.001	2.007	Vrouwen
										5
										Dienstverlenend en verkooppersoneel
13.093	12.814	1.554	515	3.222	9.663	947	5.747	3.568	366	Totaal
5.370	7.816	947	313	2.783	7.106	122	943	1.116	120	Mannen
7.724	4.998	607	202	440	2.556	825	4.804	2.451	246	Vrouwen
										6
										Landbouwers en geschoolde arbeiders in de landbouw en de visserij
199	0	0	0	290	655	0	86	388	0	Totaal
68	0	0	0	290	552	0	86	388	0	Mannen
131	0	0	0	0	103	0	0	0	0	Vrouwen
										7
										Ambachtsberoepen en ambachtelijke vakarbeiders
4.350	201	2.336	361	832	1.024	220	345	672	0	Totaal
3.800	134	2.290	361	762	1.024	220	345	591	0	Mannen
550	66	46	0	70	0	0	0	81	0	Vrouwen
										8
										Machine- en installatiebestuurders, montagearbeiders
614	155	8.552	319	479	1.241	64	224	599	368	Totaal
614	155	8.256	319	402	1.241	64	224	599	368	Mannen
0	0	296	0	77	0	0	0	0	0	Vrouwen
										9A
										Ongeschoolde arbeiders en bedienden
4.932	1.526	2.501	611	10.205	6.553	2.777	3.716	3.007	1.877	Totaal
3.564	831	1.970	269	5.055	2.345	742	1.481	1.623	352	Mannen
1.368	695	531	342	5.150	4.208	2.035	2.235	1.384	1.525	Vrouwen
										0
										Strijdkrachten
0	0	163	0	41	7.180	275	211	0	68	Totaal
0	0	163	0	41	6.928	275	211	0	0	Mannen
0	0	0	0	0	252	0	0	0	68	Vrouwen

Economische activiteit NACE, beroep ISCO, geslacht en werkplaats (buitenland)

Grote groep ISCO		Sectie van de NACE							
		Totaal activiteiten	Primaire sector	Secundaire sector				Tertiaire	
			A en B	Totaal secundaire sector	C	D	E	F	Totaal tertiaire sector
Vlaams Gewest									
TG	Totaal								
	Totaal	2.342.487	57.447	681.228	798	496.611	15.752	168.066	1.603.812
	Mannen	1.330.238	38.625	541.207	688	373.494	12.678	154.346	750.406
	Vrouwen	1.012.249	18.822	140.021	110	123.117	3.074	13.720	853.407
1	Bedrijfsleiders en hoger kaderpersoneel								
	Totaal	249.357	1.686	58.050	0	38.678	1.287	18.086	189.620
	Mannen	179.098	1.577	50.581	0	32.292	1.102	17.186	126.940
	Vrouwen	70.259	109	7.469	0	6.385	185	899	62.680
2	Intellectuele en wetenschappelijke beroepen								
	Totaal	424.059	642	36.885	129	32.221	1.521	3.014	386.532
	Mannen	183.758	546	26.278	129	22.918	1.322	1.908	156.934
	Vrouwen	240.301	95	10.607	0	9.303	199	1.106	229.598
3	Intermediaire functies								
	Totaal	275.401	646	102.226	82	76.164	4.742	21.237	172.529
	Mannen	175.047	342	85.440	82	62.270	4.210	18.878	89.266
	Vrouwen	100.354	304	16.786	0	13.894	532	2.360	83.263
4	Bedienden in administratieve functies								
	Totaal	327.373	934	63.548	41	48.991	5.062	9.454	262.891
	Mannen	117.394	100	25.917	0	20.857	3.092	1.968	91.377
	Vrouwen	209.979	834	37.631	41	28.135	1.969	7.486	171.514
5	Dienstverlenend en verkooppersoneel								
	Totaal	257.009	270	5.767	0	5.573	91	103	250.971
	Mannen	76.947	98	2.454	0	2.363	91	0	74.395
	Vrouwen	180.062	172	3.313	0	3.210	0	103	176.577
6	Landbouwers en geschoolde arbeiders in de landbouw en de visserij								
	Totaal	56.930	50.312	201	0	201	0	0	6.417
	Mannen	39.189	33.732	97	0	97	0	0	5.360
	Vrouwen	17.741	16.580	104	0	104	0	0	1.057
7	Ambachtsberoepen en ambachtelijke vakarbeiders								
	Totaal	261.029	433	201.152	88	102.863	1.695	96.506	59.444
	Mannen	239.481	207	184.728	88	87.342	1.695	95.604	54.546
	Vrouwen	21.548	226	16.423	0	15.522	0	902	4.898
8	Machine- en installatiebestuurders, montagearbeiders								
	Totaal	228.834	1.680	152.235	329	141.162	118	10.626	74.918
	Mannen	187.842	1.267	118.752	329	107.792	118	10.513	67.823
	Vrouwen	40.992	414	33.483	0	33.370	0	113	7.095
9A	Ongeschoolde arbeiders en bedienden								
	Totaal	239.452	843	61.068	130	50.757	1.236	8.945	177.542
	Mannen	113.693	756	46.959	61	37.563	1.047	8.289	65.978
	Vrouwen	125.759	87	14.108	69	13.194	189	656	111.564
9B	Gehandicapten tewerkgesteld in een beschutte werkplaats								
	Totaal	8.225	0	96	0	0	0	96	8.129
	Mannen	3.711	0	0	0	0	0	0	3.711
	Vrouwen	4.513	0	96	0	0	0	96	4.417
0	Strijdkrachten								
	Totaal	14.818	0	0	0	0	0	0	14.818
	Mannen	14.076	0	0	0	0	0	0	14.076
	Vrouwen	742	0	0	0	0	0	0	742

uitgezonderd) (vervolg)

Sectie van de NACE

sector

										Grote groep ISCO
G	H	I	J	K	L	M	N	O	P en Q	
										Vlaams Gewest
										Totaal TG
337.910	74.953	184.185	60.340	202.189	165.720	201.904	287.422	84.969	4.220	Totaal
177.662	34.558	142.213	29.747	114.297	92.042	63.993	57.689	37.570	634	Totaal
160.248	40.395	41.972	30.593	87.892	73.678	137.911	229.733	47.400	3.586	Mannen
										Vrouwen
										1
										Bedrijfsleiders en hoger kaderpersoneel
78.788	25.375	14.313	10.714	24.467	13.062	9.253	6.581	6.795	272	Totaal
50.369	15.109	11.684	7.776	18.004	9.352	6.581	3.457	4.337	272	Mannen
28.420	10.266	2.629	2.938	6.463	3.710	2.673	3.124	2.458	0	Vrouwen
										2
										Intellectuele en wetenschappelijke beroepen
11.913	575	7.694	4.595	73.845	18.744	147.834	111.730	9.604	0	Totaal
7.165	369	5.419	2.930	50.686	8.423	47.922	27.596	6.425	0	Mannen
4.748	206	2.274	1.665	23.158	10.321	99.912	84.135	3.179	0	Vrouwen
										3
										Intermediaire functies
31.539	556	17.081	8.746	30.423	15.063	11.637	49.865	7.620	0	Totaal
19.440	164	13.606	5.482	17.698	12.132	3.247	12.523	4.973	0	Mannen
12.099	392	3.474	3.264	12.725	2.931	8.390	37.342	2.646	0	Vrouwen
										4
										Bedienden in administratieve functies
39.641	1.803	52.688	34.909	30.058	49.696	12.564	27.369	14.162	0	Totaal
10.507	221	30.255	13.559	8.559	18.926	2.027	3.085	4.237	0	Mannen
29.134	1.582	22.433	21.350	21.499	30.770	10.537	24.283	9.925	0	Vrouwen
										5
										Dienstverlenend en verkooppersoneel
92.760	40.772	6.180	0	7.533	21.573	4.716	50.681	26.456	300	Totaal
21.802	16.456	4.265	0	5.586	15.225	730	2.044	8.288	0	Mannen
70.959	24.316	1.915	0	1.948	6.347	3.986	48.637	18.168	300	Vrouwen
										6
										Landbouwers en geschoolde arbeiders in de landbouw en de visserij
1.376	0	0	0	903	1.647	102	289	1.802	298	Totaal
1.052	0	0	0	503	1.647	102	289	1.469	298	Mannen
324	0	0	0	400	0	0	0	334	0	Vrouwen
										7
										Ambachtsberoepen en ambachtelijke vakarbeiders
45.372	242	4.360	0	2.534	3.972	537	1.455	972	0	Totaal
41.904	242	4.268	0	2.066	3.972	537	908	648	0	Mannen
3.468	0	92	0	468	0	0	547	324	0	Vrouwen
										8
										Machine- en installatiebestuurders, montagearbeiders
11.796	435	52.398	0	3.388	2.021	878	1.851	2.152	0	Totaal
10.330	213	49.390	0	2.544	1.672	649	1.226	1.800	0	Mannen
1.466	222	3.008	0	844	349	230	625	351	0	Vrouwen
										9A
										Ongeschoolde arbeiders en bedienden
24.725	5.196	27.657	1.376	29.039	27.538	13.897	29.359	15.406	3.350	Totaal
15.094	1.785	21.511	0	8.650	8.931	1.813	2.737	5.392	64	Mannen
9.631	3.410	6.146	1.376	20.389	18.607	12.083	26.622	10.014	3.286	Vrouwen
										9B
										Gehandicapten tewerkgesteld in een beschutte werkplaats
0	0	0	0	0	0	0	8.129	0	0	Totaal
0	0	0	0	0	0	0	3.711	0	0	Mannen
0	0	0	0	0	0	0	4.417	0	0	Vrouwen
										0
										Strijdkrachten
0	0	1.815	0	0	12.403	487	113	0	0	Totaal
0	0	1.815	0	0	11.761	387	113	0	0	Mannen
0	0	0	0	0	642	100	0	0	0	Vrouwen

Economische activiteit NACE, beroep ISCO, geslacht en werkplaats (buitenland)

Grote groep ISCO		Sectie van de NACE							
		Totaal activiteiten	Primaire sector	Secundaire sector				Tertiaire	
			A en B	Totaal secundaire sector	C	D	E	F	Totaal tertiaire sector
Waals Gewest									
TG	Totaal								
	Totaal	1.055.231	23.032	242.263	5.626	150.643	9.324	76.669	789.937
	Mannen	595.483	17.872	204.215	5.100	118.800	7.583	72.732	373.396
	Vrouwen	459.748	5.159	38.048	526	31.843	1.741	3.937	416.541
1	Bedrijfsleiders en hoger kaderpersoneel								
	Totaal	99.100	1.335	17.667	131	10.438	932	6.165	80.099
	Mannen	65.955	1.149	14.464	131	7.687	778	5.867	50.343
	Vrouwen	33.146	186	3.203	0	2.751	154	298	29.756
2	Intellectuele en wetenschappelijke beroepen								
	Totaal	221.829	282	13.741	393	10.562	1.022	1.764	207.807
	Mannen	90.854	167	10.635	393	8.055	880	1.307	80.051
	Vrouwen	130.975	115	3.105	0	2.506	142	457	127.755
3	Intermediaire functies								
	Totaal	114.889	271	32.527	815	24.094	2.026	5.593	82.091
	Mannen	71.719	271	27.619	720	19.820	1.802	5.277	43.829
	Vrouwen	43.170	0	4.908	94	4.273	225	316	38.262
4	Bedienden in administratieve functies								
	Totaal	154.616	616	20.567	497	14.513	2.087	3.471	133.433
	Mannen	56.821	348	8.855	106	6.678	1.033	1.038	47.618
	Vrouwen	97.795	268	11.712	391	7.835	1.054	2.432	85.815
5	Dienstverlenend en verkooppersoneel								
	Totaal	124.613	370	2.857	0	2.730	56	72	121.385
	Mannen	39.995	227	654	0	611	0	43	39.114
	Vrouwen	84.618	143	2.203	0	2.119	56	29	82.271
6	Landbouwers en geschoolde arbeiders in de landbouw en de visserij								
	Totaal	25.579	19.301	274	0	142	0	132	6.005
	Mannen	20.399	14.961	274	0	142	0	132	5.164
	Vrouwen	5.180	4.340	0	0	0	0	0	840
7	Ambachtsberoepen en ambachtelijke vakarbeiders								
	Totaal	135.448	215	96.073	1.690	42.214	2.585	49.584	39.159
	Mannen	128.614	164	91.788	1.690	38.158	2.585	49.356	36.662
	Vrouwen	6.834	52	4.285	0	4.057	0	228	2.497
8	Machine- en installatiebestuurders, montagearbeiders								
	Totaal	68.646	487	34.325	1.801	28.209	238	4.077	33.835
	Mannen	62.298	487	29.886	1.801	23.887	238	3.961	31.925
	Vrouwen	6.348	0	4.439	0	4.322	0	117	1.910
9A	Ongeschoolde arbeiders en bedienden								
	Totaal	97.020	156	24.232	300	17.742	378	5.811	72.633
	Mannen	46.216	100	20.039	259	13.762	267	5.751	26.077
	Vrouwen	50.804	56	4.192	41	3.980	112	60	46.556
9B	Gehandicapten tewerkgesteld in een beschutte werkplaats								
	Totaal	621	0	0	0	0	0	0	621
	Mannen	318	0	0	0	0	0	0	318
	Vrouwen	303	0	0	0	0	0	0	303
0	Strijdkrachten								
	Totaal	12.870	0	0	0	0	0	0	12.870
	Mannen	12.294	0	0	0	0	0	0	12.294
	Vrouwen	575	0	0	0	0	0	0	575

uitgezonderd) (vervolg en einde)

Sectie van de NACE										Grote groep ISCO		
sector	G	H	I	J	K	L	M	N	O	P en Q	Totaal	TG
											Waals Gewest	
	148.546	32.414	68.004	24.925	64.186	133.943	118.680	149.880	40.502	8.857	Totaal	
	77.838	16.863	57.869	12.528	35.240	73.206	38.118	38.604	20.467	2.662	Totaal	Mannen
	70.707	15.552	10.135	12.397	28.946	60.737	80.562	111.276	20.035	6.194	Totaal	Vrouwen
	Bedrijfsleiders en hoger kaderpersoneel										1	
	31.277	13.479	4.708	4.409	6.223	7.629	5.043	3.267	3.977	87	Totaal	
	17.895	7.766	4.376	3.489	3.822	4.855	3.304	2.142	2.608	87	Totaal	Mannen
	13.382	5.713	332	920	2.401	2.774	1.740	1.125	1.369	0	Totaal	Vrouwen
	Intellectuele en wetenschappelijke beroepen										2	
	5.835	28	2.220	2.885	25.628	18.117	83.018	62.517	7.252	306	Totaal	
	2.583	0	1.874	1.952	17.340	8.222	26.736	16.554	4.525	265	Totaal	Mannen
	3.252	28	347	933	8.287	9.895	56.282	45.963	2.726	42	Totaal	Vrouwen
	Intermediaire functies										3	
	12.880	397	7.624	4.289	9.820	7.734	11.467	23.871	3.915	93	Totaal	
	7.298	397	6.432	2.677	5.157	5.452	3.646	9.508	3.223	40	Totaal	Mannen
	5.582	0	1.192	1.613	4.663	2.282	7.820	14.363	692	53	Totaal	Vrouwen
	Bedienden in administratieve functies										4	
	19.903	559	20.442	12.928	10.049	41.076	4.955	16.481	6.757	283	Totaal	
	6.084	161	14.033	4.146	2.934	14.661	762	1.686	3.106	45	Totaal	Mannen
	13.819	398	6.409	8.783	7.115	26.415	4.193	14.795	3.650	238	Totaal	Vrouwen
	Dienstverlenend en verkooppersoneel										5	
	38.435	15.736	2.658	149	2.315	19.360	2.995	28.311	10.479	946	Totaal	
	9.328	7.626	1.915	149	1.608	12.962	418	2.473	2.345	292	Totaal	Mannen
	29.108	8.110	744	0	708	6.398	2.577	25.838	8.135	655	Totaal	Vrouwen
	Landbouwers en geschoolde arbeiders in de landbouw en de visserij										6	
	459	0	0	0	460	2.761	145	586	751	841	Totaal	
	112	0	0	0	361	2.761	145	517	474	795	Totaal	Mannen
	347	0	0	0	100	0	0	69	277	47	Totaal	Vrouwen
	Ambachtsberoepen en ambachtelijke vakarbeiders										7	
	25.156	240	3.974	0	1.245	4.397	548	2.112	1.209	278	Totaal	
	23.606	142	3.923	0	1.245	4.294	505	1.669	1.000	278	Totaal	Mannen
	1.551	97	52	0	0	102	44	443	209	0	Totaal	Vrouwen
	Machine- en installatiebestuurders, montagearbeiders										8	
	4.609	120	22.815	0	447	2.180	648	1.174	1.842	0	Totaal	
	4.065	120	22.184	0	412	2.139	618	784	1.603	0	Totaal	Mannen
	544	0	631	0	34	41	31	390	240	0	Totaal	Vrouwen
	Ongeschoolde arbeiders en bedienden										9A	
	9.990	1.854	3.484	265	7.999	18.258	9.789	10.913	4.320	5.761	Totaal	
	6.868	649	3.055	116	2.362	6.005	1.913	2.925	1.583	601	Totaal	Mannen
	3.122	1.205	429	149	5.637	12.254	7.876	7.988	2.737	5.160	Totaal	Vrouwen
	Gehandicapten tewerkgesteld in een beschutte werkplaats										9B	
	0	0	0	0	0	0	0	621	0	0	Totaal	
	0	0	0	0	0	0	0	318	0	0	Totaal	Mannen
	0	0	0	0	0	0	0	303	0	0	Totaal	Vrouwen
	Strijdkrachten										0	
	0	0	78	0	0	12.430	73	27	0	261	Totaal	
	0	0	78	0	0	11.855	73	27	0	261	Totaal	Mannen
	0	0	0	0	0	575	0	0	0	0	Totaal	Vrouwen

Beroep ISCO, geslacht, leeftijd en woonplaats

Grote groep ISCO	Totaal	Van 15 tot 24 jaar	Van 25 tot 49 jaar	50 jaar en meer
België				
TG Totaal				
Totaal	4.139.173	349.065	2.972.274	817.834
Mannen	2.354.265	192.405	1.652.110	509.751
Vrouwen	1.784.907	156.660	1.320.164	308.083
1 Bedrijfsleiders en hoger kaderpersoneel				
Totaal	473.140	11.985	335.880	125.275
Mannen	331.384	7.085	229.429	94.870
Vrouwen	141.755	4.900	106.450	30.405
2 Intellectuele en wetenschappelijke beroepen				
Totaal	833.282	51.862	629.454	151.966
Mannen	376.470	16.314	274.315	85.841
Vrouwen	456.812	35.548	355.139	66.125
3 Intermediaire functies				
Totaal	473.822	35.918	340.256	97.648
Mannen	298.336	19.475	208.693	70.169
Vrouwen	175.485	16.443	131.563	27.479
4 Bedienden in administratieve functies				
Totaal	642.944	50.098	461.392	131.454
Mannen	235.936	16.614	161.557	57.765
Vrouwen	407.008	33.483	299.835	73.690
5 Dienstverlenend en verkooppersoneel				
Totaal	442.182	65.824	303.300	73.058
Mannen	146.464	21.201	98.833	26.430
Vrouwen	295.718	44.623	204.467	46.628
6 Landbouwers en geschoolde arbeiders in de landbouw en de visserij				
Totaal	85.231	6.566	52.570	26.095
Mannen	61.939	5.254	39.074	17.611
Vrouwen	23.292	1.312	13.496	8.484
7 Ambachtsberoepen en ambachtelijke vakarbeiders				
Totaal	433.050	56.610	301.545	74.895
Mannen	402.430	54.072	279.140	69.218
Vrouwen	30.620	2.537	22.406	5.677
8 Machine- en installatiebestuurders, montagearbeiders				
Totaal	324.961	32.101	238.515	54.345
Mannen	275.573	26.018	201.030	48.524
Vrouwen	49.388	6.083	37.484	5.821
9A Ongeschoolde arbeiders en bedienden				
Totaal	385.582	33.821	274.530	77.230
Mannen	187.295	23.295	129.954	34.046
Vrouwen	198.287	10.526	144.576	43.185
9B Gehandicapten tewerkgesteld in een beschutte werkplaats				
Totaal	8.846	1.394	6.439	1.013
Mannen	4.030	490	2.936	604
Vrouwen	4.816	904	3.503	409
0 Strijdkrachten				
Totaal	36.134	2.887	28.394	4.853
Mannen	34.409	2.586	27.150	4.674
Vrouwen	1.725	301	1.244	180

Beroep ISCO, geslacht, leeftijd en woonplaats (vervolg)

Grote groep ISCO		Totaal	Van 15 tot 24 jaar	Van 25 tot 49 jaar	50 jaar en meer
Brussels Hoofdstedelijk Gewest					
TG	Totaal				
	Totaal	361.872	24.067	263.062	74.743
	Mannen	201.297	12.451	145.401	43.445
	Vrouwen	160.575	11.616	117.661	31.298
1	Bedrijfsleiders en hoger kaderpersoneel				
	Totaal	67.978	2.142	49.662	16.175
	Mannen	45.465	1.487	32.153	11.826
	Vrouwen	22.513	655	17.509	4.349
2	Intellectuele en wetenschappelijke beroepen				
	Totaal	88.676	3.080	67.371	18.225
	Mannen	44.931	1.199	33.567	10.165
	Vrouwen	43.745	1.881	33.804	8.060
3	Intermediaire functies				
	Totaal	34.213	2.594	24.109	7.510
	Mannen	18.079	1.101	12.937	4.042
	Vrouwen	16.133	1.493	11.173	3.467
4	Bedienden in administratieve functies				
	Totaal	62.443	4.184	45.337	12.922
	Mannen	22.582	1.313	16.692	4.577
	Vrouwen	39.860	2.871	28.645	8.344
5	Dienstverlenend en verkooppersoneel				
	Totaal	35.263	6.006	24.218	5.039
	Mannen	16.506	2.504	11.837	2.165
	Vrouwen	18.756	3.502	12.381	2.874
6	Landbouwers en geschoolde arbeiders in de landbouw en de visserij				
	Totaal	1.370	130	926	314
	Mannen	1.239	130	859	250
	Vrouwen	131	0	68	63
7	Ambachtsberoepen en ambachtelijke vakarbeiders				
	Totaal	15.373	1.652	10.234	3.487
	Mannen	14.075	1.509	9.586	2.980
	Vrouwen	1.299	144	648	507
8	Machine- en installatiebestuurders, montagearbeiders				
	Totaal	10.385	733	7.479	2.172
	Mannen	10.160	733	7.254	2.172
	Vrouwen	225	0	225	0
9A	Ongeschoolde arbeiders en bedienden				
	Totaal	43.468	3.478	32.793	7.198
	Mannen	25.624	2.408	19.652	3.564
	Vrouwen	17.844	1.070	13.141	3.633
0	Strijdkrachten				
	Totaal	2.704	68	933	1.703
	Mannen	2.636	68	865	1.703
	Vrouwen	68	0	68	0

Beroep ISCO, geslacht, leeftijd en woonplaats (vervolg)

Grote groep ISCO		Totaal	Van 15 tot 24 jaar	Van 25 tot 49 jaar	50 jaar en meer
Vlaams Gewest					
TG	Totaal				
	Totaal	2.560.301	234.209	1.839.113	486.979
	Mannen	1.452.774	128.546	1.014.910	309.317
	Vrouwen	1.107.527	105.663	824.203	177.661
1	Bedrijfsleiders en hoger kaderpersoneel				
	Totaal	289.939	7.288	208.831	73.820
	Mannen	207.176	4.122	144.726	58.327
	Vrouwen	82.763	3.166	64.105	15.492
2	Intellectuele en wetenschappelijke beroepen				
	Totaal	483.595	34.788	367.373	81.434
	Mannen	217.476	11.155	159.784	46.537
	Vrouwen	266.119	23.633	207.589	34.897
3	Intermediaire functies				
	Totaal	304.760	25.660	218.355	60.744
	Mannen	194.864	13.900	135.865	45.099
	Vrouwen	109.896	11.761	82.490	15.645
4	Bedienden in administratieve functies				
	Totaal	385.937	33.800	278.279	73.859
	Mannen	138.785	10.632	93.846	34.306
	Vrouwen	247.153	23.168	184.432	39.553
5	Dienstverlenend en verkooppersoneel				
	Totaal	271.254	40.327	184.925	46.002
	Mannen	83.631	12.702	54.965	15.963
	Vrouwen	187.623	27.625	129.960	30.039
6	Landbouwers en geschoolde arbeiders in de landbouw en de visserij				
	Totaal	57.111	4.342	35.199	17.570
	Mannen	39.441	3.592	24.373	11.477
	Vrouwen	17.670	751	10.826	6.093
7	Ambachtsberoepen en ambachtelijke vakarbeiders				
	Totaal	266.803	36.811	185.780	44.211
	Mannen	245.522	35.014	169.480	41.028
	Vrouwen	21.281	1.797	16.300	3.183
8	Machine- en installatiebestuurders, montagearbeiders				
	Totaal	235.254	25.283	172.604	37.367
	Mannen	193.337	20.131	140.726	32.481
	Vrouwen	41.917	5.153	31.878	4.886
9A	Ongeschoolde arbeiders en bedienden				
	Totaal	239.372	23.085	166.511	49.775
	Mannen	111.816	15.681	73.824	22.311
	Vrouwen	127.555	7.404	92.687	27.464
9B	Gehandicapten tewerkgesteld in een beschutte werkplaats				
	Totaal	8.225	1.394	5.818	1.013
	Mannen	3.711	490	2.617	604
	Vrouwen	4.513	904	3.201	409
0	Strijdkrachten				
	Totaal	18.053	1.428	15.440	1.185
	Mannen	17.016	1.127	14.705	1.185
	Vrouwen	1.037	301	736	0

Beroep ISCO, geslacht, leeftijd en woonplaats (vervolg en einde)

Grote groep ISCO		Totaal	Van 15 tot 24 jaar	Van 25 tot 49 jaar	50 jaar en meer
Waals Gewest					
TG	Totaal				
	Totaal	1.216.999	90.788	870.099	256.112
	Mannen	700.194	51.407	491.798	156.989
	Vrouwen	516.805	39.381	378.301	99.124
1	Bedrijfsleiders en hoger kaderpersoneel				
	Totaal	115.223	2.555	77.387	35.281
	Mannen	78.744	1.476	52.551	24.717
	Vrouwen	36.479	1.079	24.837	10.564
2	Intellectuele en wetenschappelijke beroepen				
	Totaal	261.011	13.994	194.710	52.307
	Mannen	114.064	3.961	80.964	29.139
	Vrouwen	146.948	10.033	113.746	23.168
3	Intermediaire functies				
	Totaal	134.849	7.664	97.792	29.394
	Mannen	85.393	4.474	59.891	21.027
	Vrouwen	49.456	3.189	37.900	8.366
4	Bedienden in administratieve functies				
	Totaal	194.564	12.113	137.777	44.674
	Mannen	74.569	4.669	51.018	18.881
	Vrouwen	119.995	7.444	86.758	25.793
5	Dienstverlenend en verkooppersoneel				
	Totaal	135.666	19.490	94.158	22.018
	Mannen	46.327	5.995	32.030	8.302
	Vrouwen	89.339	13.496	62.127	13.716
6	Landbouwers en geschoolde arbeiders in de landbouw en de visserij				
	Totaal	26.750	2.093	16.445	8.212
	Mannen	21.259	1.532	13.843	5.884
	Vrouwen	5.491	561	2.602	2.327
7	Ambachtsberoepen en ambachtelijke vakarbeiders				
	Totaal	150.875	18.146	105.531	27.198
	Mannen	142.834	17.550	100.074	25.211
	Vrouwen	8.041	596	5.457	1.987
8	Machine- en installatiebestuurders, montagearbeiders				
	Totaal	79.322	6.084	58.432	14.806
	Mannen	72.075	5.154	53.050	13.871
	Vrouwen	7.246	930	5.381	935
9A	Ongeschoolde arbeiders en bedienden				
	Totaal	102.742	7.258	75.226	20.258
	Mannen	49.855	5.206	36.478	8.170
	Vrouwen	52.887	2.052	38.747	12.087
9B	Gehandicapten tewerkgesteld in een beschutte werkplaats				
	Totaal	621	0	621	0
	Mannen	318	0	318	0
	Vrouwen	303	0	303	0
0	Strijdkrachten				
	Totaal	15.377	1.391	12.021	1.966
	Mannen	14.757	1.391	11.580	1.786
	Vrouwen	621	0	441	180

Economische activiteit NACE, effectieve gewone arbeidsduur, geslacht en woonplaats

Sectie van de NACE

Gewone wekelijkse arbeidsduur	Totaal activiteiten	Primaire sector	Secundaire sector				Tertiaire	
		A en B	Totaal secundaire sector	C	D	E	F	Totaal tertiaire sector
België								
Algemeen totaal								
Totaal	4.139.173	81.976	1.030.240	6.821	718.496	32.320	272.603	3.026.957
Mannen	2.354.265	57.817	830.920	6.093	545.670	26.344	252.812	1.465.529
Vrouwen	1.784.907	24.159	199.320	728	172.825	5.976	19.791	1.561.428
Weet niet								
Totaal	189.653	16.537	33.748	396	16.249	627	16.477	139.367
Mannen	128.468	11.680	29.921	396	13.356	627	15.543	86.867
Vrouwen	61.185	4.858	3.827	0	2.893	0	934	52.500
Niet gewerkt								
Totaal	482.942	4.300	115.992	630	79.781	2.970	32.610	362.650
Mannen	246.632	3.365	92.032	630	58.200	2.488	30.714	151.235
Vrouwen	236.310	935	23.959	0	21.580	482	1.897	211.415
1 - 10 uren								
Totaal	105.235	1.841	13.477	123	8.758	420	4.175	89.917
Mannen	35.169	962	9.244	123	5.628	219	3.274	24.962
Vrouwen	70.066	879	4.233	0	3.130	201	901	64.955
11 - 20 uren								
Totaal	386.858	5.016	41.211	569	30.727	719	9.196	340.630
Mannen	92.820	2.409	19.886	103	13.330	390	6.063	70.525
Vrouwen	294.038	2.608	21.325	467	17.397	328	3.133	270.106
21 - 30 uren								
Totaal	480.309	4.775	80.881	707	61.244	3.647	15.283	394.653
Mannen	176.595	2.472	55.202	671	38.883	2.898	12.749	118.921
Vrouwen	303.715	2.303	25.679	35	22.361	749	2.533	275.733
31 - 32 uren								
Totaal	167.056	1.476	55.704	274	40.663	1.296	13.471	109.875
Mannen	79.266	841	40.164	223	27.159	1.167	11.615	38.262
Vrouwen	87.790	636	15.541	51	13.504	129	1.856	71.613
33 - 34 uren								
Totaal	28.303	388	4.249	36	3.088	989	136	23.667
Mannen	11.340	97	3.080	36	2.340	568	136	8.163
Vrouwen	16.963	291	1.168	0	748	420	0	15.504
35 - 36 uren								
Totaal	172.529	1.634	28.493	380	23.876	1.522	2.715	142.401
Mannen	96.034	720	22.472	380	18.552	1.422	2.118	72.842
Vrouwen	76.495	914	6.021	0	5.324	100	597	69.559
37 - 38 uren								
Totaal	950.144	5.723	279.817	2.003	216.591	12.268	48.955	664.604
Mannen	617.293	4.796	228.956	1.962	170.253	10.046	46.695	383.542
Vrouwen	332.851	927	50.861	41	46.338	2.222	2.260	281.063
39 - 40 uren								
Totaal	546.853	8.079	247.955	1.077	156.308	3.718	86.852	290.819
Mannen	401.973	5.379	214.713	1.077	127.554	3.118	82.964	181.880
Vrouwen	144.880	2.700	33.241	0	28.754	600	3.888	108.939
41 - 97 uren								
Totaal	629.292	32.205	128.714	627	81.211	4.143	42.734	468.372
Mannen	468.676	25.097	115.249	493	70.415	3.400	40.942	328.330
Vrouwen	160.615	7.108	13.465	134	10.796	743	1.792	140.042

Sectie van de NACE

sector

G	H	I	J	K	L	M	N	O	P en Q	Gewone wekelijkse arbeidsduur
België										
Algemeen totaal										
565.273	132.048	313.310	152.264	378.674	419.364	371.306	508.625	159.491	26.601	Totaal
301.503	66.871	245.672	80.203	217.202	230.197	121.127	116.476	76.861	9.417	Mannen
263.771	65.177	67.638	72.061	161.471	189.167	250.179	392.149	82.630	17.184	Vrouwen
Weet niet										
35.437	15.156	16.373	4.090	20.934	7.687	6.963	18.817	13.473	438	Totaal
22.154	8.929	14.176	3.282	14.490	5.429	2.699	7.096	8.234	379	Mannen
13.283	6.227	2.197	808	6.444	2.258	4.264	11.721	5.239	59	Vrouwen
Niet gewerkt										
43.636	10.073	35.034	15.181	36.358	54.664	86.128	64.545	14.703	2.330	Totaal
21.995	4.432	27.113	7.402	17.294	28.797	26.391	10.281	6.694	837	Mannen
21.641	5.641	7.921	7.779	19.064	25.867	59.737	54.264	8.009	1.492	Vrouwen
1 - 10 uren										
14.338	6.099	4.180	1.887	13.775	13.965	14.173	11.296	7.443	2.761	Totaal
4.148	2.013	2.781	333	4.186	3.162	3.943	1.412	2.778	205	Mannen
10.190	4.085	1.399	1.554	9.589	10.803	10.230	9.884	4.664	2.556	Vrouwen
11 - 20 uren										
53.871	20.364	14.250	12.011	32.319	36.292	56.450	88.770	21.038	5.265	Totaal
10.533	7.452	7.070	2.784	8.280	8.777	11.515	8.132	5.209	774	Mannen
43.338	12.912	7.180	9.228	24.039	27.515	44.936	80.638	15.828	4.492	Vrouwen
21 - 30 uren										
66.230	10.987	26.771	22.899	35.518	48.061	79.141	84.565	17.620	2.862	Totaal
15.716	4.135	17.455	7.151	15.279	19.066	23.891	9.468	6.522	238	Mannen
50.514	6.852	9.317	15.748	20.239	28.994	55.250	75.097	11.098	2.624	Vrouwen
31 - 32 uren										
19.999	2.389	13.873	5.238	14.643	13.077	11.553	23.646	4.912	547	Totaal
7.137	906	8.579	1.875	6.117	5.370	2.327	3.576	2.054	321	Mannen
12.862	1.482	5.294	3.363	8.526	7.706	9.225	20.069	2.858	226	Vrouwen
33 - 34 uren										
3.391	353	1.168	2.275	2.395	2.808	5.794	4.144	1.151	188	Totaal
1.043	45	695	853	1.017	1.352	1.895	877	388	0	Mannen
2.348	308	474	1.422	1.378	1.457	3.899	3.267	764	188	Vrouwen
35 - 36 uren										
33.187	2.791	11.817	17.346	12.312	22.028	18.061	17.310	6.638	909	Totaal
18.407	1.825	9.184	8.941	6.194	13.149	7.178	5.639	1.926	398	Mannen
14.780	966	2.634	8.405	6.118	8.879	10.883	11.671	4.712	511	Vrouwen
37 - 38 uren										
113.836	17.208	98.323	32.725	80.694	152.558	30.352	99.956	33.913	5.039	Totaal
74.599	9.238	76.571	17.779	45.618	95.137	13.147	29.680	19.140	2.633	Mannen
39.238	7.970	21.752	14.946	35.076	57.421	17.205	70.276	14.774	2.406	Vrouwen
39 - 40 uren										
54.844	10.243	42.138	14.408	54.128	30.852	27.595	38.786	15.271	2.555	Totaal
36.885	6.386	36.892	9.974	37.366	20.615	11.872	13.099	7.576	1.216	Mannen
17.959	3.857	5.246	4.434	16.762	10.237	15.723	25.688	7.696	1.338	Vrouwen
41 - 97 uren										
126.504	36.387	49.382	24.204	75.598	37.373	35.097	56.790	23.329	3.708	Totaal
88.887	21.509	45.158	19.829	61.363	29.343	16.269	27.216	16.340	2.416	Mannen
37.617	14.878	4.225	4.374	14.236	8.030	18.827	29.574	6.989	1.292	Vrouwen

Economische activiteit NACE, effectieve gewone arbeidsduur, geslacht en woonplaats

Sectie van de NACE

Gewone wekelijkse arbeidsduur	Totaal activiteiten	Primaire sector	Secundaire sector				Tertiaire	
		A en B	Totaal secundaire sector	C	D	E	F	Totaal tertiaire sector
Brussels Hoofdstedelijk Gewest								
Algemeen totaal								
Totaal	361.872	60	38.837	198	20.782	2.304	15.554	322.976
Mannen	201.297	60	30.640	146	14.574	1.676	14.243	170.598
Vrouwen	160.575	0	8.197	51	6.207	627	1.311	152.378
Weet niet								
Totaal	12.954	0	1.580	86	566	54	874	11.375
Mannen	9.460	0	1.339	86	382	54	817	8.120
Vrouwen	3.495	0	240	0	183	0	57	3.254
Niet gewerkt								
Totaal	36.269	0	4.465	61	2.042	249	2.113	31.804
Mannen	17.780	0	3.768	61	1.466	198	2.043	14.012
Vrouwen	18.489	0	696	0	575	51	70	17.792
1 - 10 uren								
Totaal	8.707	0	391	0	175	0	216	8.316
Mannen	3.077	0	276	0	60	0	216	2.801
Vrouwen	5.630	0	115	0	115	0	0	5.515
11 - 20 uren								
Totaal	30.845	0	1.742	0	1.030	62	650	29.103
Mannen	11.316	0	1.241	0	648	62	531	10.075
Vrouwen	19.529	0	502	0	382	0	119	19.028
21 - 30 uren								
Totaal	39.977	0	2.935	0	1.986	68	881	37.042
Mannen	16.269	0	1.946	0	1.125	68	753	14.323
Vrouwen	23.708	0	989	0	861	0	128	22.720
31 - 32 uren								
Totaal	10.526	0	1.250	51	636	0	563	9.275
Mannen	5.420	0	890	0	327	0	563	4.530
Vrouwen	5.106	0	360	51	309	0	0	4.745
33 - 34 uren								
Totaal	2.848	0	62	0	62	0	0	2.785
Mannen	1.182	0	62	0	62	0	0	1.120
Vrouwen	1.666	0	0	0	0	0	0	1.666
35 - 36 uren								
Totaal	20.137	0	999	0	686	0	313	19.138
Mannen	10.506	0	702	0	463	0	239	9.804
Vrouwen	9.631	0	297	0	223	0	74	9.334
37 - 38 uren								
Totaal	92.528	60	9.979	0	6.456	1.048	2.475	82.489
Mannen	52.450	60	7.151	0	4.303	698	2.149	45.239
Vrouwen	40.078	0	2.829	0	2.153	349	326	37.250
39 - 40 uren								
Totaal	44.356	0	9.109	0	4.062	155	4.892	35.247
Mannen	28.787	0	7.687	0	2.896	155	4.637	21.100
Vrouwen	15.568	0	1.422	0	1.166	0	255	14.147
41 - 97 uren								
Totaal	62.726	0	6.325	0	3.082	667	2.576	56.401
Mannen	45.050	0	5.577	0	2.842	440	2.295	39.474
Vrouwen	17.676	0	748	0	240	227	281	16.928

(vervolg)

Sectie van de NACE

sector

G	H	I	J	K	L	M	N	O	P en Q	Gewone wekelijkse arbeidsduur
Brussels Hoofdstedelijk Gewest										
Algemeen totaal										
49.636	18.932	22.963	17.584	69.162	51.579	28.672	38.549	19.059	6.839	Totaal
29.550	11.884	17.784	10.016	41.286	26.047	10.172	10.746	10.601	2.514	Mannen
20.086	7.048	5.179	7.568	27.876	25.533	18.501	27.804	8.458	4.326	Vrouwen
Weet niet										
2.617	1.187	853	262	2.771	488	763	779	1.473	181	Totaal
1.975	887	785	206	2.029	200	500	354	1.062	122	Mannen
642	300	68	56	741	289	263	425	412	59	Vrouwen
Niet gewerkt										
2.932	1.199	1.672	2.219	5.750	5.932	5.435	4.419	1.888	358	Totaal
1.581	937	1.061	1.240	2.783	2.526	1.717	951	1.153	64	Mannen
1.351	262	611	979	2.967	3.406	3.718	3.469	735	294	Vrouwen
1 - 10 uren										
943	1.024	256	121	1.757	593	1.249	842	1.283	249	Totaal
363	412	66	121	623	75	286	123	732	0	Mannen
580	612	189	0	1.134	518	963	719	551	249	Vrouwen
11 - 20 uren										
4.015	2.988	1.302	692	6.545	2.756	3.073	4.834	2.060	839	Totaal
1.242	1.467	771	340	2.952	798	629	797	941	138	Mannen
2.773	1.521	530	352	3.593	1.959	2.444	4.036	1.119	701	Vrouwen
21 - 30 uren										
5.448	2.325	1.560	2.199	6.567	4.330	5.952	6.444	1.965	252	Totaal
1.636	1.325	1.227	994	3.731	1.844	1.811	821	933	0	Mannen
3.812	1.000	333	1.204	2.836	2.486	4.141	5.623	1.032	252	Vrouwen
31 - 32 uren										
1.594	139	1.304	382	1.947	1.434	806	1.333	267	70	Totaal
795	68	931	277	1.127	685	305	201	141	0	Mannen
799	70	372	105	820	749	501	1.132	126	70	Vrouwen
33 - 34 uren										
386	0	0	182	359	188	606	683	383	0	Totaal
202	0	0	0	167	62	285	151	254	0	Mannen
184	0	0	182	192	125	321	532	129	0	Vrouwen
35 - 36 uren										
3.987	677	790	3.290	3.291	2.497	1.853	2.001	583	170	Totaal
2.097	598	495	1.573	1.770	1.319	909	750	231	62	Mannen
1.890	79	295	1.717	1.521	1.179	943	1.251	352	108	Vrouwen
37 - 38 uren										
11.983	3.517	7.755	4.226	16.557	19.459	3.756	9.541	4.263	1.432	Totaal
7.999	2.138	5.899	2.670	8.904	9.756	1.563	3.470	2.421	420	Mannen
3.985	1.380	1.857	1.556	7.652	9.702	2.193	6.071	1.842	1.012	Vrouwen
39 - 40 uren										
5.953	2.019	3.954	2.147	9.020	4.934	2.236	2.111	1.766	1.108	Totaal
4.213	1.514	3.353	1.272	5.500	2.492	1.165	477	653	461	Mannen
1.740	504	601	875	3.520	2.442	1.070	1.634	1.113	648	Vrouwen
41 - 97 uren										
9.778	3.858	3.517	1.866	14.598	8.968	2.944	5.562	3.129	2.180	Totaal
7.447	2.539	3.196	1.324	11.699	6.291	1.001	2.650	2.081	1.247	Mannen
2.331	1.318	322	543	2.900	2.677	1.944	2.912	1.048	934	Vrouwen

Economische activiteit NACE, effectieve gewone arbeidsduur, geslacht en woonplaats

Sectie van de NACE

Gewone wekelijkse arbeidsduur	Totaal activiteiten	Primaire sector	Secundaire sector				Tertiaire	
		A en B	Totaal secundaire sector	C	D	E	F	Totaal tertiaire sector
Vlaams Gewest								
Algemeen totaal								
Totaal	2.560.301	57.419	717.021	696	526.076	19.124	171.125	1.785.861
Mannen	1.452.774	38.577	568.486	628	395.581	15.519	156.758	845.712
Vrouwen	1.107.527	18.843	148.536	69	130.495	3.605	14.367	940.149
Weet niet								
Totaal	101.467	8.979	17.176	131	8.092	94	8.859	75.312
Mannen	67.998	5.964	15.181	131	6.753	94	8.203	46.852
Vrouwen	33.469	3.014	1.995	0	1.339	0	656	28.460
Niet gewerkt								
Totaal	303.122	3.041	80.309	82	59.621	1.485	19.122	219.771
Mannen	152.770	2.341	61.529	82	42.048	1.364	18.035	88.900
Vrouwen	150.351	700	18.781	0	17.573	120	1.087	130.871
1 - 10 uren								
Totaal	65.176	1.241	10.101	0	6.859	420	2.822	53.833
Mannen	22.322	553	6.720	0	4.390	219	2.111	15.050
Vrouwen	42.854	688	3.382	0	2.469	201	712	38.783
11 - 20 uren								
Totaal	239.075	3.368	28.501	171	22.068	542	5.719	207.207
Mannen	51.846	1.444	12.915	103	9.204	213	3.395	37.487
Vrouwen	187.229	1.923	15.586	69	12.864	328	2.324	169.720
21 - 30 uren								
Totaal	296.285	4.142	59.121	0	46.280	2.684	10.158	233.022
Mannen	109.927	1.908	40.018	0	29.309	2.118	8.590	68.001
Vrouwen	186.358	2.234	19.103	0	16.971	566	1.567	165.021
31 - 32 uren								
Totaal	120.475	1.101	46.543	0	35.058	1.140	10.345	72.832
Mannen	57.653	623	33.039	0	23.310	1.011	8.718	23.990
Vrouwen	62.823	478	13.504	0	11.748	129	1.627	48.841
33 - 34 uren								
Totaal	18.406	388	3.492	0	2.530	849	114	14.526
Mannen	7.453	97	2.543	0	1.906	523	114	4.814
Vrouwen	10.953	291	949	0	624	325	0	9.713
35 - 36 uren								
Totaal	89.257	929	14.186	0	12.727	578	881	74.143
Mannen	48.970	182	11.125	0	10.096	578	450	37.664
Vrouwen	40.287	747	3.061	0	2.630	0	431	36.479
37 - 38 uren								
Totaal	538.249	3.534	183.167	88	150.341	7.015	25.724	351.548
Mannen	347.982	2.914	145.481	88	115.323	5.971	24.098	199.587
Vrouwen	190.267	620	37.687	0	35.018	1.044	1.626	151.961
39 - 40 uren								
Totaal	369.099	6.035	182.635	224	122.441	2.442	57.528	180.429
Mannen	273.486	3.965	157.901	224	101.410	1.842	54.425	111.619
Vrouwen	95.613	2.070	24.734	0	21.031	600	3.103	68.810
41 - 97 uren								
Totaal	419.689	24.662	91.790	0	60.061	1.875	29.854	303.238
Mannen	312.366	18.584	82.035	0	51.832	1.583	28.620	211.747
Vrouwen	107.323	6.077	9.755	0	8.229	292	1.234	91.491

(vervolg)

Sectie van de NACE

sector

G	H	I	J	K	L	M	N	O	P en Q	Gewone wekelijkse arbeidsduur
Vlaams Gewest										
Algemeen totaal										
352.452	78.146	203.124	90.374	227.034	207.867	215.382	309.473	93.433	8.575	Totaal
184.171	36.562	155.040	46.891	128.352	115.484	69.353	64.372	42.447	3.039	Mannen
168.281	41.584	48.084	43.482	98.682	92.382	146.029	245.102	50.986	5.536	Vrouwen
Weet niet										
20.713	8.894	9.239	1.968	11.430	3.711	3.622	9.320	6.297	118	Totaal
12.905	4.856	8.119	1.445	8.198	2.925	1.389	3.585	3.311	118	Mannen
7.808	4.038	1.120	523	3.232	786	2.233	5.735	2.985	0	Vrouwen
Niet gewerkt										
28.934	6.929	22.861	8.313	23.450	29.570	49.097	40.891	8.688	1.038	Totaal
14.511	2.759	17.327	3.756	10.635	15.838	14.530	5.531	3.553	460	Mannen
14.423	4.170	5.534	4.557	12.815	13.731	34.567	35.360	5.135	579	Vrouwen
1 - 10 uren										
9.806	3.692	3.334	1.345	9.396	6.712	7.628	6.871	4.199	850	Totaal
2.933	1.172	2.280	0	2.956	1.473	1.958	795	1.370	113	Mannen
6.872	2.520	1.054	1.345	6.441	5.239	5.671	6.075	2.829	737	Vrouwen
11 - 20 uren										
31.242	10.955	8.567	8.380	18.910	20.080	35.626	57.999	13.538	1.910	Totaal
5.858	3.848	3.344	1.630	3.430	4.580	6.703	4.741	3.160	191	Mannen
25.384	7.107	5.223	6.749	15.479	15.500	28.923	53.258	10.378	1.719	Vrouwen
21 - 30 uren										
40.877	6.102	17.907	14.571	21.174	26.569	41.466	52.925	10.548	884	Totaal
9.391	1.713	10.811	4.738	8.972	10.147	13.603	5.308	3.320	0	Mannen
31.486	4.389	7.096	9.833	12.202	16.422	27.863	47.617	7.228	884	Vrouwen
31 - 32 uren										
13.752	1.683	9.558	3.539	10.145	7.698	6.667	15.962	3.620	208	Totaal
4.643	751	5.732	1.087	4.022	2.879	804	2.294	1.570	208	Mannen
9.109	932	3.826	2.452	6.123	4.819	5.862	13.669	2.050	0	Vrouwen
33 - 34 uren										
2.185	308	1.083	1.557	1.605	1.586	3.335	2.501	367	0	Totaal
450	0	653	644	707	926	797	539	98	0	Mannen
1.735	308	430	913	898	659	2.538	1.962	269	0	Vrouwen
35 - 36 uren										
18.353	1.626	7.145	8.937	6.826	8.592	10.309	8.838	3.184	330	Totaal
10.056	898	5.316	4.848	3.278	5.250	4.379	2.593	932	113	Mannen
8.297	729	1.829	4.089	3.548	3.342	5.930	6.245	2.253	217	Vrouwen
37 - 38 uren										
65.769	9.598	60.501	18.680	42.430	67.501	15.183	51.608	18.587	1.691	Totaal
40.796	4.643	45.844	10.088	23.092	44.113	6.274	13.527	10.335	876	Mannen
24.973	4.955	14.657	8.593	19.337	23.388	8.910	38.081	8.252	815	Vrouwen
39 - 40 uren										
34.824	5.468	27.559	6.644	33.235	17.780	17.604	27.641	9.112	562	Totaal
23.115	3.094	23.476	5.423	23.588	12.043	7.429	9.073	4.157	221	Mannen
11.709	2.374	4.083	1.221	9.647	5.737	10.175	18.568	4.956	341	Vrouwen
41 - 97 uren										
85.997	22.891	35.370	16.441	48.433	18.069	24.844	34.916	15.294	983	Totaal
59.513	12.829	32.137	13.233	39.474	15.311	11.486	16.385	10.642	738	Mannen
26.484	10.062	3.233	3.208	8.959	2.758	13.358	18.531	4.652	245	Vrouwen

Economische activiteit NACE, effectieve gewone arbeidsduur, geslacht en woonplaats

Sectie van de NACE

Gewone wekelijkse arbeidsduur	Totaal activiteiten	Primaire sector	Secundaire sector				Tertiaire	
		A en B	Totaal secundaire sector	C	D	E	F	Totaal tertiaire sector
Waals Gewest								
Algemeen totaal								
Totaal	1.216.999	24.497	274.383	5.927	171.638	10.893	85.924	918.120
Mannen	700.194	19.180	231.795	5.319	135.515	9.149	81.811	449.219
Vrouwen	516.805	5.317	42.588	608	36.123	1.744	4.113	468.901
Weet niet								
Totaal	75.231	7.559	14.992	179	7.592	479	6.743	52.680
Mannen	51.010	5.715	13.401	179	6.221	479	6.522	31.894
Vrouwen	24.221	1.843	1.592	0	1.371	0	221	20.786
Niet gewerkt								
Totaal	143.551	1.259	31.218	488	18.118	1.236	11.375	111.075
Mannen	76.081	1.023	26.735	488	14.686	925	10.636	48.323
Vrouwen	67.470	236	4.482	0	3.432	311	739	62.752
1 - 10 uren								
Totaal	31.352	600	2.984	123	1.725	0	1.136	27.768
Mannen	9.769	409	2.248	123	1.177	0	947	7.111
Vrouwen	21.583	191	736	0	547	0	189	20.656
11 - 20 uren								
Totaal	116.937	1.649	10.968	398	7.628	115	2.827	104.321
Mannen	29.658	964	5.731	0	3.478	115	2.138	22.963
Vrouwen	87.279	684	5.238	398	4.150	0	689	81.358
21 - 30 uren								
Totaal	144.046	633	18.825	707	12.979	895	4.244	124.589
Mannen	50.398	564	13.237	671	8.449	712	3.406	36.597
Vrouwen	93.648	69	5.587	35	4.530	184	838	87.992
31 - 32 uren								
Totaal	36.055	375	7.911	223	4.969	156	2.563	27.769
Mannen	16.194	217	6.235	223	3.522	156	2.334	9.742
Vrouwen	19.861	158	1.677	0	1.447	0	229	18.027
33 - 34 uren								
Totaal	7.050	0	695	36	497	140	22	6.355
Mannen	2.705	0	475	36	373	45	22	2.230
Vrouwen	4.345	0	219	0	124	95	0	4.125
35 - 36 uren								
Totaal	63.135	706	13.309	380	10.464	944	1.521	49.121
Mannen	36.558	538	10.646	380	7.993	844	1.428	25.374
Vrouwen	26.577	167	2.663	0	2.470	100	92	23.747
37 - 38 uren								
Totaal	319.367	2.129	86.670	1.915	59.793	4.206	20.756	230.568
Mannen	216.862	1.822	76.325	1.875	50.626	3.376	20.448	138.715
Vrouwen	102.505	307	10.346	41	9.167	830	308	91.852
39 - 40 uren								
Totaal	133.398	2.044	56.211	853	29.805	1.121	24.432	75.143
Mannen	99.699	1.414	49.125	853	23.248	1.121	23.902	49.161
Vrouwen	33.699	631	7.086	0	6.557	0	530	25.982
41 - 97 uren								
Totaal	146.876	7.544	30.600	627	18.068	1.600	10.305	108.733
Mannen	111.260	6.513	27.638	493	15.742	1.376	10.028	77.109
Vrouwen	35.617	1.031	2.962	134	2.327	225	277	31.624

(vervolg en einde)

Sectie van de NACE

sector

G	H	I	J	K	L	M	N	O	P en Q	Gewone wekelijkse arbeidsduur
Waals Gewest										
Algemeen totaal										
163.185	34.970	87.223	44.307	82.478	159.918	127.251	160.603	46.999	11.186	Totaal
87.782	18.424	72.848	23.296	47.564	88.666	41.601	41.359	23.814	3.865	Mannen
75.403	16.545	14.375	21.011	34.914	71.252	85.649	119.244	23.186	7.322	Vrouwen
Weet niet										
12.107	5.076	6.281	1.860	6.733	3.488	2.577	8.718	5.703	139	Totaal
7.273	3.187	5.272	1.630	4.262	2.305	809	3.157	3.861	139	Mannen
4.834	1.889	1.009	230	2.471	1.183	1.768	5.561	1.842	0	Vrouwen
Niet gewerkt										
11.770	1.944	10.501	4.650	7.157	19.162	31.595	19.234	4.127	933	Totaal
5.903	736	8.725	2.406	3.876	10.432	10.144	3.799	1.988	314	Mannen
5.867	1.208	1.776	2.243	3.281	8.730	21.452	15.436	2.139	620	Vrouwen
1 - 10 uren										
3.590	1.383	591	421	2.621	6.660	5.296	3.583	1.961	1.662	Totaal
851	430	435	213	607	1.614	1.699	494	677	92	Mannen
2.738	953	156	209	2.014	5.046	3.596	3.089	1.284	1.570	Vrouwen
11 - 20 uren										
18.613	6.421	4.381	2.940	6.865	13.455	17.752	25.938	5.440	2.516	Totaal
3.433	2.137	2.954	813	1.898	3.399	4.182	2.594	1.108	445	Mannen
15.181	4.283	1.427	2.127	4.967	10.056	13.569	23.344	4.332	2.071	Vrouwen
21 - 30 uren										
19.905	2.560	7.305	6.129	7.777	17.162	31.723	25.196	5.107	1.726	Totaal
4.689	1.097	5.417	1.420	2.576	7.076	8.477	3.339	2.269	238	Mannen
15.216	1.463	1.888	4.710	5.201	10.086	23.246	21.857	2.837	1.488	Vrouwen
31 - 32 uren										
4.653	567	3.011	1.317	2.552	3.944	4.080	6.350	1.025	268	Totaal
1.699	87	1.915	511	968	1.806	1.218	1.082	343	112	Mannen
2.955	480	1.096	806	1.584	2.138	2.862	5.268	682	156	Vrouwen
33 - 34 uren										
821	45	85	536	431	1.035	1.853	960	401	188	Totaal
392	45	42	209	143	363	813	187	36	0	Mannen
429	0	44	327	288	672	1.040	773	365	188	Vrouwen
35 - 36 uren										
10.846	488	3.882	5.120	2.195	10.938	5.899	6.471	2.872	409	Totaal
6.254	329	3.373	2.521	1.146	6.581	1.889	2.296	763	222	Mannen
4.593	159	509	2.599	1.049	4.358	4.010	4.175	2.108	187	Vrouwen
37 - 38 uren										
36.084	4.092	30.067	9.819	21.708	65.598	11.413	38.807	11.064	1.916	Totaal
25.804	2.457	24.828	5.021	13.622	41.268	5.310	12.683	6.384	1.337	Mannen
10.280	1.635	5.238	4.798	8.086	24.331	6.102	26.124	4.680	579	Vrouwen
39 - 40 uren										
14.067	2.756	10.625	5.617	11.873	8.139	7.755	9.034	4.393	884	Totaal
9.558	1.777	10.063	3.279	8.278	6.081	3.277	3.548	2.766	535	Mannen
4.509	979	562	2.338	3.595	2.058	4.478	5.486	1.627	350	Vrouwen
41 - 97 uren										
30.730	9.638	10.495	5.897	12.567	10.336	7.308	16.311	4.906	544	Totaal
21.927	6.141	9.825	5.273	10.190	7.741	3.783	8.181	3.617	431	Mannen
8.803	3.497	670	624	2.377	2.595	3.525	8.130	1.289	114	Vrouwen

Provincie en gewest van de werkplaats, geslacht leeftijd en woonplaats

Werkplaats	Totaal	Van 15 tot 24 jaar	Van 25 tot 49 jaar	50 jaar en meer
België				
Algemeen totaal				
Totaal	4.139.173	349.065	2.972.274	817.834
Mannen	2.354.265	192.405	1.652.110	509.751
Vrouwen	1.784.907	156.660	1.320.164	308.083
In het buitenland				
Totaal	87.647	7.092	65.835	14.719
Mannen	57.056	4.058	42.178	10.820
Vrouwen	30.591	3.034	23.658	3.899
België				
Totaal	4.051.526	341.972	2.906.439	803.115
Mannen	2.297.209	188.347	1.609.932	498.931
Vrouwen	1.754.317	153.626	1.296.507	304.184
Brussels Hoofdstedelijk Gewest				
Totaal	653.808	40.799	479.105	133.904
Mannen	371.489	20.675	267.781	83.033
Vrouwen	282.319	20.124	211.324	50.871
Vlaams Gewest				
Totaal	2.342.487	220.595	1.682.563	439.329
Mannen	1.330.238	122.413	930.489	277.336
Vrouwen	1.012.249	98.182	752.074	161.993
Provincie Antwerpen				
Totaal	697.378	66.128	498.358	132.892
Mannen	402.708	37.206	278.613	86.888
Vrouwen	294.670	28.922	219.744	46.004
Provincie Limburg				
Totaal	292.887	30.469	211.854	50.565
Mannen	168.336	18.323	118.642	31.371
Vrouwen	124.550	12.145	93.212	19.194
Provincie Oost-Vlaanderen				
Totaal	508.184	48.146	361.655	98.383
Mannen	279.810	24.681	193.989	61.141
Vrouwen	228.373	23.465	167.666	37.242
Provincie Vlaams-Brabant				
Totaal	382.983	32.137	281.999	68.847
Mannen	220.689	17.681	160.249	42.759
Vrouwen	162.294	14.457	121.750	26.087
Provincie West-Vlaanderen				
Totaal	461.056	43.715	328.698	88.643
Mannen	258.694	24.522	178.995	55.177
Vrouwen	202.362	19.193	149.702	33.466
Waals Gewest				
Totaal	1.055.231	80.578	744.771	229.882
Mannen	595.483	45.259	411.662	138.562
Vrouwen	459.748	35.319	333.109	91.320
Provincie Waals-Brabant				
Totaal	121.710	7.657	87.340	26.713
Mannen	69.891	5.038	48.799	16.054
Vrouwen	51.819	2.619	38.541	10.659
Provincie Henegouwen				
Totaal	368.579	25.895	263.385	79.299
Mannen	205.267	13.414	144.766	47.086
Vrouwen	163.313	12.481	118.619	32.213
Provincie Luik				
Totaal	344.616	28.230	240.584	75.802
Mannen	197.069	16.599	134.408	46.061
Vrouwen	147.547	11.630	106.176	29.741
Provincie Luxemburg				
Totaal	76.729	7.429	53.358	15.942
Mannen	42.598	4.009	28.824	9.765
Vrouwen	34.131	3.420	24.534	6.177
Provincie Namen				
Totaal	143.598	11.368	100.104	32.125
Mannen	80.660	6.198	54.866	19.596
Vrouwen	62.938	5.170	45.239	12.530

**Provincie en gewest van de werkplaats, geslacht leeftijd en woonplaats
(vervolg)**

Werkplaats	Totaal	Van 15 tot 24 jaar	Van 25 tot 49 jaar	50 jaar en meer
Brussels Hoofdstedelijk Gewest				
Algemeen totaal				
Totaal	361.872	24.067	263.062	74.743
Mannen	201.297	12.451	145.401	43.445
Vrouwen	160.575	11.616	117.661	31.298
In het buitenland				
Totaal	4.390	726	2.705	959
Mannen	2.527	440	1.192	895
Vrouwen	1.863	286	1.513	64
België				
Totaal	357.483	23.341	260.357	73.784
Mannen	198.771	12.011	144.209	42.550
Vrouwen	158.712	11.329	116.148	31.234
Brussels Hoofdstedelijk Gewest				
Totaal	309.358	20.651	223.076	65.631
Mannen	164.555	10.342	117.299	36.914
Vrouwen	144.803	10.309	105.778	28.717
Vlaams Gewest				
Totaal	33.787	2.293	26.564	4.930
Mannen	24.017	1.333	19.257	3.428
Vrouwen	9.770	960	7.307	1.503
Provincie Antwerpen				
Totaal	3.783	325	2.965	494
Mannen	2.075	58	1.765	253
Vrouwen	1.708	267	1.200	241
Provincie Limburg				
Totaal	986	68	684	234
Mannen	736	68	551	116
Vrouwen	250	0	132	118
Provincie Oost-Vlaanderen				
Totaal	1.367	135	984	248
Mannen	1.013	75	690	248
Vrouwen	354	60	294	0
Provincie Vlaams-Brabant				
Totaal	27.280	1.690	21.635	3.955
Mannen	19.822	1.057	15.954	2.810
Vrouwen	7.458	633	5.681	1.144
Provincie West-Vlaanderen				
Totaal	371	75	297	0
Mannen	371	75	297	0
Vrouwen	0	0	0	0
Waals Gewest				
Totaal	14.338	397	10.717	3.223
Mannen	10.199	337	7.654	2.208
Vrouwen	4.139	60	3.064	1.015
Provincie Waals-Brabant				
Totaal	9.520	267	7.180	2.073
Mannen	7.003	267	5.387	1.348
Vrouwen	2.517	0	1.793	724
Provincie Henegouwen				
Totaal	2.642	0	2.097	545
Mannen	1.678	0	1.309	369
Vrouwen	964	0	788	176
Provincie Luik				
Totaal	684	0	503	181
Mannen	610	0	429	181
Vrouwen	74	0	74	0
Provincie Namen				
Totaal	1.492	130	937	424
Mannen	908	70	528	310
Vrouwen	584	60	409	114

**Provincie en gewest van de werkplaats, geslacht leeftijd en woonplaats
(vervolg)**

Werkplaats	Totaal	Van 15 tot 24 jaar	Van 25 tot 49 jaar	50 jaar en meer
Vlaams Gewest				
Algemeen totaal				
Totaal	2.560.301	234.209	1.839.113	486.979
Mannen	1.452.774	128.546	1.014.910	309.317
Vrouwen	1.107.527	105.663	824.203	177.661
In het buitenland				
Totaal	46.651	3.381	33.569	9.701
Mannen	29.569	1.770	20.775	7.025
Vrouwen	17.082	1.612	12.794	2.676
België				
Totaal	2.513.650	230.828	1.805.545	477.278
Mannen	1.423.205	126.776	994.136	302.293
Vrouwen	1.090.446	104.052	811.409	174.985
Brussels Hoofdstedelijk Gewest				
Totaal	219.382	13.183	162.843	43.355
Mannen	128.777	6.056	93.421	29.300
Vrouwen	90.605	7.127	69.422	14.055
Vlaams Gewest				
Totaal	2.274.776	216.662	1.628.997	429.117
Mannen	1.280.201	119.973	890.736	269.492
Vrouwen	994.575	96.690	738.260	159.625
Provincie Antwerpen				
Totaal	689.492	65.666	492.046	131.780
Mannen	397.347	37.011	274.230	86.106
Vrouwen	292.145	28.655	217.816	45.674
Provincie Limburg				
Totaal	289.338	29.974	209.565	49.800
Mannen	165.757	18.039	116.696	31.022
Vrouwen	123.582	11.935	92.869	18.778
Provincie Oost-Vlaanderen				
Totaal	502.761	47.470	358.262	97.029
Mannen	275.276	24.284	191.093	59.899
Vrouwen	227.485	23.186	167.169	37.130
Provincie Vlaams-Brabant				
Totaal	338.034	30.234	245.461	62.339
Mannen	187.395	16.411	133.222	37.763
Vrouwen	150.639	13.824	112.238	24.577
Provincie West-Vlaanderen				
Totaal	455.150	43.319	323.664	88.168
Mannen	254.426	24.228	175.495	54.702
Vrouwen	200.725	19.090	148.168	33.466
Waals Gewest				
Totaal	19.493	982	13.705	4.806
Mannen	14.227	747	9.979	3.501
Vrouwen	5.266	235	3.726	1.305
Provincie Waals-Brabant				
Totaal	8.910	455	6.551	1.904
Mannen	6.076	323	4.508	1.245
Vrouwen	2.834	133	2.042	659
Provincie Henegouwen				
Totaal	5.559	436	3.244	1.878
Mannen	4.282	334	2.335	1.612
Vrouwen	1.277	102	909	266
Provincie Luik				
Totaal	4.023	91	3.137	796
Mannen	2.970	91	2.463	417
Vrouwen	1.053	0	674	380
Provincie Namen				
Totaal	1.000	0	774	227
Mannen	899	0	672	227
Vrouwen	102	0	102	0

Provincie en gewest van de werkplaats, geslacht leeftijd en woonplaats
(vervolg en einde)

Werkplaats	Totaal	Van 15 tot 24 jaar	Van 25 tot 49 jaar	50 jaar en meer
Waals Gewest				
Algemeen totaal				
Totaal	1.216.999	90.788	870.099	256.112
Mannen	700.194	51.407	491.798	156.989
Vrouwen	516.805	39.381	378.301	99.124
In het buitenland				
Totaal	36.606	2.985	29.562	4.060
Mannen	24.960	1.848	20.211	2.901
Vrouwen	11.646	1.136	9.351	1.158
België				
Totaal	1.180.393	87.804	840.536	252.053
Mannen	675.234	49.559	471.587	154.088
Vrouwen	505.159	38.245	368.950	97.965
Brussels Hoofdstedelijk Gewest				
Totaal	125.069	6.965	93.185	24.918
Mannen	78.157	4.277	57.061	16.819
Vrouwen	46.912	2.688	36.124	8.100
Vlaams Gewest				
Totaal	33.924	1.640	27.003	5.282
Mannen	26.020	1.107	20.496	4.417
Vrouwen	7.904	532	6.507	865
Provincie Antwerpen				
Totaal	4.102	138	3.347	618
Mannen	3.286	138	2.619	529
Vrouwen	817	0	728	89
Provincie Limburg				
Totaal	2.563	427	1.605	530
Mannen	1.844	216	1.395	233
Vrouwen	719	210	211	298
Provincie Oost-Vlaanderen				
Totaal	4.055	541	2.409	1.106
Mannen	3.521	322	2.205	994
Vrouwen	534	219	204	112
Provincie Vlaams-Brabant				
Totaal	17.669	213	14.904	2.553
Mannen	13.472	213	11.073	2.186
Vrouwen	4.197	0	3.831	366
Provincie West-Vlaanderen				
Totaal	5.534	322	4.738	475
Mannen	3.897	219	3.204	475
Vrouwen	1.637	103	1.534	0
Waals Gewest				
Totaal	1.021.401	79.199	720.349	221.853
Mannen	571.057	44.175	394.030	132.852
Vrouwen	450.343	35.024	326.319	89.001
Provincie Waals-Brabant				
Totaal	103.280	6.935	73.609	22.736
Mannen	56.812	4.448	38.903	13.460
Vrouwen	46.468	2.486	34.706	9.276
Provincie Henegouwen				
Totaal	360.378	25.459	258.044	76.876
Mannen	199.306	13.080	141.121	45.105
Vrouwen	161.072	12.379	116.922	31.771
Provincie Luik				
Totaal	339.908	28.139	236.944	74.825
Mannen	193.488	16.509	131.516	45.464
Vrouwen	146.420	11.630	105.428	29.362
Provincie Luxemburg				
Totaal	76.729	7.429	53.358	15.942
Mannen	42.598	4.009	28.824	9.765
Vrouwen	34.131	3.420	24.534	6.177
Provincie Namen				
Totaal	141.106	11.238	98.394	31.474
Mannen	78.853	6.129	53.666	19.059
Vrouwen	62.253	5.109	44.728	12.416

Gewone wekelijkse arbeidsduur, beroepsstatuut, geslacht en woonplaats

Beroepsstatuut	Gewone wekelijkse arbeidsduur					
	Algemeen totaal	Onbepaald uurrooster	Totaal	1 - 10 uren	11 - 20 uren	21 - 30 uren
België						
Algemeen totaal						
Totaal	4.139.173	282.938	3.856.235	71.727	383.122	378.779
Mannen	2.354.265	183.009	2.171.257	15.302	67.849	82.836
Vrouwen	1.784.907	99.929	1.684.978	56.425	315.274	295.943
Loontrekkende (Totaal)						
Totaal	3.521.013	115.454	3.405.559	58.518	359.680	358.325
Mannen	1.950.436	73.895	1.876.541	10.349	60.458	76.166
Vrouwen	1.570.578	41.559	1.529.019	48.169	299.222	282.159
Arbeider en bediende						
Totaal	2.470.626	79.892	2.390.734	33.230	230.300	207.716
Mannen	1.462.337	54.351	1.407.986	7.369	42.538	38.046
Vrouwen	1.008.289	25.541	982.748	25.861	187.762	169.670
Arbeider private sector						
Totaal	1.093.755	32.484	1.061.271	22.653	102.657	64.915
Mannen	801.989	24.873	777.116	4.559	26.695	21.046
Vrouwen	291.766	7.611	284.155	18.095	75.962	43.869
Bediende private sector						
Totaal	1.376.871	47.408	1.329.463	10.577	127.643	142.801
Mannen	660.348	29.478	630.870	2.810	15.843	16.999
Vrouwen	716.523	17.930	698.593	7.767	111.800	125.801
Openbare sector						
Totaal	1.050.388	35.562	1.014.825	25.288	129.379	150.610
Mannen	488.099	19.544	468.554	2.980	17.920	38.120
Vrouwen	562.289	16.018	546.271	22.308	111.459	112.489
Niet loontrekkende (totaal)						
Totaal	618.159	167.484	450.676	13.209	23.443	20.453
Mannen	403.830	109.114	294.716	4.953	7.391	6.670
Vrouwen	214.330	58.370	155.960	8.256	16.052	13.784
Zelfstandige						
Totaal	352.567	101.461	251.106	6.684	13.398	12.383
Mannen	239.862	69.921	169.941	3.534	4.945	4.685
Vrouwen	112.705	31.540	81.165	3.150	8.453	7.698
Werkgever						
Totaal	190.590	45.875	144.715	1.238	1.971	3.094
Mannen	152.009	36.176	115.833	552	1.337	1.453
Vrouwen	38.582	9.699	28.882	686	634	1.641
Helper						
Totaal	75.003	20.148	54.855	5.286	8.074	4.976
Mannen	11.960	3.017	8.943	866	1.109	532
Vrouwen	63.043	17.131	45.912	4.420	6.965	4.444

Gewone wekelijkse arbeidsduur						Beroepsstatuut
31 - 32 uren	33 - 34 uren	35 - 36 uren	37 - 38 uren	39 - 40 uren	41 - 97 uren	
België						
Algemeen totaal						
113.583	25.748	212.661	1.290.942	742.482	637.192	Totaal
29.963	8.161	114.180	830.641	545.885	476.440	Mannen
83.619	17.587	98.482	460.301	196.596	160.752	Vrouwen
Loontrekkende (Totaal)						
110.997	24.978	201.037	1.280.583	685.178	326.263	Totaal
28.892	7.872	109.398	825.238	510.966	247.202	Mannen
82.105	17.106	91.639	455.345	174.212	79.062	Vrouwen
Arbeider en bediende						
77.047	13.637	137.253	898.018	561.938	231.595	Totaal
20.099	4.201	76.368	591.747	438.234	189.385	Mannen
56.948	9.436	60.885	306.271	123.704	42.209	Vrouwen
Arbeider private sector						
27.146	3.809	42.217	425.651	324.433	47.790	Totaal
12.630	1.623	30.993	345.957	288.955	44.658	Mannen
14.516	2.186	11.224	79.694	35.478	3.132	Vrouwen
Bediende private sector						
49.901	9.828	95.036	472.367	237.506	183.804	Totaal
7.469	2.578	45.374	245.790	149.279	144.727	Mannen
42.433	7.250	49.662	226.577	88.226	39.077	Vrouwen
Openbare sector						
33.950	11.341	63.784	382.565	123.240	94.669	Totaal
8.794	3.671	33.031	233.491	72.731	57.816	Mannen
25.157	7.670	30.754	149.074	50.508	36.853	Vrouwen
Niet loontrekkende (totaal)						
2.585	770	11.624	10.359	57.304	310.929	Totaal
1.071	289	4.781	5.403	34.920	229.239	Mannen
1.514	481	6.843	4.956	22.384	81.690	Vrouwen
Zelfstandige						
2.081	692	7.449	5.470	34.557	168.391	Totaal
934	211	2.929	3.279	21.378	128.047	Mannen
1.147	481	4.521	2.192	13.179	40.344	Vrouwen
Werkgever						
175	78	2.472	2.442	16.391	116.854	Totaal
137	78	1.675	1.594	12.536	96.471	Mannen
38	0	797	849	3.855	20.383	Vrouwen
Helper						
329	0	1.703	2.447	6.356	25.684	Totaal
0	0	178	531	1.006	4.721	Mannen
329	0	1.525	1.916	5.350	20.963	Vrouwen

Gewone wekelijkse arbeidsduur, beroepsstatuut, geslacht en woonplaats (vervolg)

Beroepsstatuut	Gewone wekelijkse arbeidsduur					
	Algemeen totaal	Onbepaald uurrooster	Totaal	1 - 10 uren	11 - 20 uren	21 - 30 uren
Brussels Hoofdstedelijk Gewest						
Algemeen totaal						
Totaal	361.872	19.578	342.295	6.451	30.516	28.923
Mannen	201.297	12.927	188.370	2.310	10.544	8.837
Vrouwen	160.575	6.650	153.924	4.141	19.972	20.086
Loontrekkende (Totaal)						
Totaal	306.392	8.009	298.382	4.855	28.163	27.038
Mannen	162.787	4.710	158.076	1.714	9.805	7.960
Vrouwen	143.605	3.299	140.306	3.141	18.358	19.078
Arbeider en bediende						
Totaal	220.219	5.686	214.533	3.786	23.500	18.992
Mannen	121.642	3.768	117.874	1.431	9.062	5.735
Vrouwen	98.577	1.918	96.659	2.354	14.438	13.257
Arbeider private sector						
Totaal	69.101	2.038	67.062	2.085	11.314	5.865
Mannen	48.346	1.217	47.129	641	5.779	2.774
Vrouwen	20.755	822	19.933	1.444	5.534	3.091
Bediende private sector						
Totaal	151.118	3.647	147.471	1.701	12.186	13.127
Mannen	73.296	2.551	70.745	790	3.283	2.960
Vrouwen	77.822	1.096	76.726	910	8.903	10.166
Openbare sector						
Totaal	86.173	2.324	83.849	1.069	4.663	8.046
Mannen	41.145	943	40.202	282	743	2.225
Vrouwen	45.028	1.381	43.647	787	3.920	5.821
Niet loontrekkende (totaal)						
Totaal	55.481	11.568	43.912	1.596	2.354	1.885
Mannen	38.511	8.217	30.294	596	739	877
Vrouwen	16.970	3.351	13.619	1.000	1.615	1.008
Zelfstandige						
Totaal	37.706	9.304	28.403	1.157	1.752	1.189
Mannen	25.552	6.489	19.063	536	565	584
Vrouwen	12.154	2.814	9.340	621	1.187	605
Werkgever						
Totaal	14.215	1.780	12.436	56	238	357
Mannen	12.025	1.668	10.357	0	174	294
Vrouwen	2.190	112	2.079	56	63	63
Helper						
Totaal	3.559	485	3.074	383	364	340
Mannen	933	60	873	60	0	0
Vrouwen	2.626	425	2.201	323	364	340

Gewone wekelijkse arbeidsduur							Beroepsstatuut
31 - 32 uren	33 - 34 uren	35 - 36 uren	37 - 38 uren	39 - 40 uren	41 - 97 uren		
Brussels Hoofdstedelijk Gewest							
Algemeen totaal							
5.951	2.231	22.645	122.317	55.277	67.983	Totaal	
1.908	618	11.255	68.021	35.759	49.118	Mannen	
4.043	1.613	11.390	54.297	19.517	18.865	Vrouwen	
Loontrekkende (Totaal)							
5.804	1.905	20.713	120.623	48.052	41.231	Totaal	
1.834	406	10.320	66.840	31.077	28.120	Mannen	
3.970	1.498	10.393	53.782	16.975	13.111	Vrouwen	
Arbeider en bediende							
3.814	1.251	15.777	84.058	37.216	26.140	Totaal	
1.221	328	7.875	47.577	25.820	18.825	Mannen	
2.593	923	7.902	36.481	11.395	7.315	Vrouwen	
Arbeider private sector							
546	86	4.116	25.530	15.011	2.511	Totaal	
151	86	2.748	20.055	13.057	1.839	Mannen	
395	0	1.368	5.475	1.954	672	Vrouwen	
Bediende private sector							
3.268	1.165	11.661	58.529	22.205	23.629	Totaal	
1.070	242	5.127	27.522	12.764	16.986	Mannen	
2.197	923	6.534	31.006	9.442	6.643	Vrouwen	
Openbare sector							
1.990	654	4.936	36.565	10.836	15.091	Totaal	
612	78	2.446	19.264	5.257	9.296	Mannen	
1.378	576	2.490	17.301	5.580	5.795	Vrouwen	
Niet loontrekkende (totaal)							
148	327	1.932	1.695	7.225	26.752	Totaal	
75	211	935	1.180	4.682	20.998	Mannen	
73	115	997	514	2.542	5.754	Vrouwen	
Zelfstandige							
148	327	1.490	875	4.811	16.655	Totaal	
75	211	677	629	3.150	12.637	Mannen	
73	115	813	245	1.662	4.018	Vrouwen	
Werkgever							
0	0	264	489	2.022	9.010	Totaal	
0	0	196	405	1.304	7.985	Mannen	
0	0	68	85	718	1.025	Vrouwen	
Helper							
0	0	178	331	391	1.087	Totaal	
0	0	62	146	229	376	Mannen	
0	0	116	185	163	711	Vrouwen	

Gewone wekelijkse arbeidsduur, beroepsstatuut, geslacht en woonplaats (vervolg)

Beroepsstatuut	Gewone wekelijkse arbeidsduur					
	Algemeen totaal	Onbepaald uurrooster	Totaal	1 - 10 uren	11 - 20 uren	21 - 30 uren
Vlaams Gewest						
Algemeen totaal						
Totaal	2.560.301	155.878	2.404.423	42.818	235.830	226.953
Mannen	1.452.774	98.261	1.354.513	8.937	34.466	46.483
Vrouwen	1.107.527	57.617	1.049.911	33.882	201.363	180.470
Loontrekkende (Totaal)						
Totaal	2.172.059	66.696	2.105.363	34.731	220.453	214.234
Mannen	1.201.008	41.945	1.159.062	5.723	29.859	42.073
Vrouwen	971.051	24.750	946.301	29.008	190.594	172.161
Arbeider en bediende						
Totaal	1.562.128	47.122	1.515.006	18.636	133.656	127.664
Mannen	927.163	31.334	895.829	4.111	19.368	21.228
Vrouwen	634.966	15.789	619.177	14.525	114.288	106.436
Arbeider private sector						
Totaal	724.050	19.915	704.135	12.578	61.250	40.888
Mannen	526.204	15.675	510.529	3.009	12.372	11.673
Vrouwen	197.846	4.240	193.606	9.569	48.878	29.215
Bediende private sector						
Totaal	838.078	27.207	810.871	6.058	72.405	86.776
Mannen	400.958	15.658	385.300	1.102	6.996	9.555
Vrouwen	437.119	11.549	425.571	4.956	65.410	77.221
Openbare sector						
Totaal	609.931	19.573	590.357	16.095	86.797	86.570
Mannen	273.845	10.612	263.233	1.612	10.492	20.846
Vrouwen	336.086	8.962	327.124	14.483	76.306	65.724
Niet loontrekkende (totaal)						
Totaal	388.242	89.182	299.060	8.087	15.377	12.719
Mannen	251.766	56.316	195.450	3.214	4.607	4.410
Vrouwen	136.476	32.866	103.610	4.874	10.770	8.309
Zelfstandige						
Totaal	210.257	51.156	159.101	3.516	7.672	7.544
Mannen	144.814	34.735	110.079	2.206	3.023	3.024
Vrouwen	65.443	16.421	49.023	1.311	4.649	4.521
Werkgever						
Totaal	123.698	24.722	98.976	666	1.368	2.088
Mannen	98.257	19.307	78.950	223	823	883
Vrouwen	25.441	5.415	20.026	443	546	1.204
Helper						
Totaal	54.287	13.305	40.982	3.906	6.337	3.087
Mannen	8.695	2.274	6.421	785	762	503
Vrouwen	45.592	11.031	34.561	3.120	5.575	2.584

Gewone wekelijkse arbeidsduur						Beroepsstatuut
31 - 32 uren	33 - 34 uren	35 - 36 uren	37 - 38 uren	39 - 40 uren	41 - 97 uren	
Vlaams Gewest						
Algemeen totaal						
83.160	16.369	109.476	750.365	512.814	426.638	Totaal
22.223	5.226	55.955	483.222	379.071	318.931	Mannen
60.938	11.143	53.522	267.143	133.743	107.707	Vrouwen
Loontrekkende (Totaal)						
81.409	15.926	102.893	744.357	475.431	215.930	Totaal
21.319	5.148	53.450	480.370	355.951	165.168	Mannen
60.090	10.778	49.443	263.988	119.479	50.762	Vrouwen
Arbeider en bediende						
58.378	7.970	71.441	542.854	396.266	158.140	Totaal
15.829	2.449	37.671	355.053	309.764	130.356	Mannen
42.549	5.521	33.771	187.801	86.502	27.784	Vrouwen
Arbeider private sector						
22.994	1.976	20.813	271.971	237.944	33.720	Totaal
11.181	804	14.708	214.153	210.922	31.707	Mannen
11.814	1.172	6.105	57.818	27.021	2.014	Vrouwen
Bediende private sector						
35.384	5.993	50.629	270.883	158.322	124.420	Totaal
4.649	1.644	22.963	140.900	98.841	98.650	Mannen
30.735	4.349	27.665	129.983	59.481	25.770	Vrouwen
Openbare sector						
23.030	7.956	31.451	201.503	79.165	57.790	Totaal
5.490	2.699	15.779	125.317	46.188	34.812	Mannen
17.541	5.257	15.672	76.186	32.977	22.978	Vrouwen
Niet loontrekkende (totaal)						
1.752	444	6.584	6.007	37.383	210.707	Totaal
904	78	2.505	2.852	23.119	153.762	Mannen
848	366	4.079	3.155	14.264	56.945	Vrouwen
Zelfstandige						
1.358	366	3.660	3.050	21.554	110.381	Totaal
767	0	1.431	1.997	13.632	84.001	Mannen
591	366	2.229	1.054	7.922	26.380	Vrouwen
Werkgever						
137	78	1.672	1.365	11.065	80.537	Totaal
137	78	1.074	759	8.904	66.070	Mannen
0	0	598	607	2.161	14.467	Vrouwen
Helper						
257	0	1.252	1.592	4.764	19.789	Totaal
0	0	0	97	583	3.691	Mannen
257	0	1.252	1.495	4.181	16.098	Vrouwen

Gewone wekelijkse arbeidsduur, beroepsstatuut, geslacht en woonplaats (vervolg en

Beroepsstatuut	Gewone wekelijkse arbeidsduur					
	Algemeen totaal	Onbepaald uurrooster	Totaal	1 - 10 uren	11 - 20 uren	21 - 30 uren
Waals Gewest						
Algemeen totaal						
Totaal	1.216.999	107.483	1.109.517	22.458	116.777	122.903
Mannen	700.194	71.820	628.374	4.055	22.838	27.515
Vrouwen	516.805	35.662	481.143	18.402	93.938	95.388
Loontrekkende (Totaal)						
Totaal	1.042.563	40.749	1.001.814	18.932	111.064	117.054
Mannen	586.641	27.239	559.402	2.912	20.794	26.133
Vrouwen	455.922	13.510	442.412	16.020	90.270	90.921
Arbeider en bediende						
Totaal	688.279	27.084	661.194	10.808	73.145	61.060
Mannen	413.532	19.250	394.283	1.826	14.108	11.083
Vrouwen	274.746	7.835	266.912	8.982	59.037	49.977
Arbeider private sector						
Totaal	300.604	10.531	290.073	7.990	30.093	18.163
Mannen	227.439	7.981	219.458	908	8.544	6.599
Vrouwen	73.165	2.550	70.615	7.082	21.549	11.563
Bediende private sector						
Totaal	387.675	16.554	371.121	2.818	43.052	42.898
Mannen	186.093	11.269	174.824	918	5.564	4.484
Vrouwen	201.581	5.285	196.296	1.900	37.487	38.414
Openbare sector						
Totaal	354.284	13.665	340.619	8.124	37.920	55.994
Mannen	173.109	7.990	165.119	1.086	6.686	15.050
Vrouwen	181.175	5.675	175.500	7.038	31.234	40.944
Niet loontrekkende (totaal)						
Totaal	174.436	66.733	107.703	3.525	5.712	5.849
Mannen	113.553	44.581	68.972	1.143	2.045	1.382
Vrouwen	60.883	22.152	38.731	2.382	3.668	4.467
Zelfstandige						
Totaal	104.603	41.001	63.602	2.011	3.974	3.650
Mannen	69.496	28.697	40.799	792	1.357	1.078
Vrouwen	35.107	12.304	22.803	1.219	2.616	2.572
Werkgever						
Totaal	52.677	19.374	33.303	517	365	650
Mannen	41.726	15.201	26.525	330	340	276
Vrouwen	10.951	4.173	6.778	187	25	374
Helper						
Totaal	17.156	6.358	10.798	997	1.374	1.549
Mannen	2.331	683	1.648	21	347	29
Vrouwen	14.825	5.675	9.150	976	1.027	1.520

einde)

Gewone wekelijkse arbeidsduur						Beroepsstatuut
31 - 32 uren	33 - 34 uren	35 - 36 uren	37 - 38 uren	39 - 40 uren	41 - 97 uren	
Waals Gewest						
Algemeen totaal						
24.471	7.147	80.540	418.260	174.391	142.571	Totaal
5.833	2.317	46.970	279.398	131.055	108.392	Mannen
18.638	4.830	33.570	138.862	43.335	34.179	Vrouwen
Loontrekkende (Totaal)						
23.785	7.147	77.432	415.603	161.695	69.102	Totaal
5.740	2.317	45.628	278.028	123.937	53.913	Mannen
18.045	4.830	31.804	137.575	37.758	15.189	Vrouwen
Arbeider en bediende						
14.855	4.416	50.034	271.106	128.456	47.314	Totaal
3.048	1.424	30.822	189.117	102.650	40.204	Mannen
11.807	2.992	19.212	81.989	25.806	7.110	Vrouwen
Arbeider private sector						
3.605	1.746	17.288	128.150	71.479	11.559	Totaal
1.299	732	13.538	111.750	64.976	11.113	Mannen
2.307	1.014	3.750	16.401	6.503	446	Vrouwen
Bediende private sector						
11.250	2.670	32.746	142.955	56.978	35.755	Totaal
1.750	692	17.284	77.367	37.674	29.092	Mannen
9.500	1.978	15.462	65.588	19.304	6.663	Vrouwen
Openbare sector						
8.930	2.731	27.398	144.497	33.239	21.787	Totaal
2.691	893	14.806	88.911	21.287	13.709	Mannen
6.238	1.838	12.591	55.586	11.952	8.079	Vrouwen
Niet loontrekkende (totaal)						
686	0	3.108	2.657	12.696	73.469	Totaal
93	0	1.342	1.370	7.118	54.479	Mannen
593	0	1.767	1.287	5.577	18.990	Vrouwen
Zelfstandige						
575	0	2.300	1.545	8.191	41.355	Totaal
93	0	821	653	4.596	31.409	Mannen
482	0	1.479	893	3.595	9.946	Vrouwen
Werkgever						
38	0	535	588	3.304	27.307	Totaal
0	0	405	431	2.328	22.416	Mannen
38	0	130	157	976	4.891	Vrouwen
Helper						
73	0	273	524	1.200	4.808	Totaal
0	0	116	287	194	654	Mannen
73	0	158	236	1.007	4.154	Vrouwen

Voltijds loontrekkenden : gewone gemiddelde arbeidsduur volgens economische

		Sectie van de NACE							
		Primaire sector		Secundaire sector				Tertiaire sector	
Grote groep ISCO	Totaal activiteiten	A en B	Totaal secundaire sector	C	D	E	F	Totaal tertiaire sector	
België									
TG	Totaal								
	Totaal	39,3	40,4	39,7	40,3	39,6	39,5	40,0	39,1
	Mannen	40,0	40,4	39,9	40,2	39,8	39,6	40,0	40,0
	Vrouwen	37,9	40,2	39,1	41,9	39,0	39,4	40,2	37,7
1	Bedrijfsleiders en hoger kaderpersoneel								
	Totaal	43,6	37,7	45,5	48,5	45,4	46,1	46,2	43,1
	Mannen	44,6	38,0	46,3	47,8	46,4	46,3	46,1	44,0
	Vrouwen	41,1	37,0	42,0	50,0	41,2	45,2	46,6	41,0
2	Intellectuele en wetenschappelijke beroepen								
	Totaal	37,8	40,0	42,2	57,2	42,1	40,9	42,7	37,3
	Mannen	39,3	40,0	42,5	57,2	42,3	40,8	43,4	38,7
	Vrouwen	36,2	-	41,1	-	41,2	41,2	40,8	36,0
3	Intermediaire functies								
	Totaal	39,7	44,0	39,9	39,7	39,7	38,7	41,1	39,6
	Mannen	40,1	44,0	40,0	39,7	39,8	38,7	41,1	40,2
	Vrouwen	38,7	-	39,3	-	39,1	39,1	41,1	38,5
4	Bedienden in administratieve functies								
	Totaal	38,6	38,4	39,4	39,6	39,6	38,4	39,3	38,5
	Mannen	39,1	38,3	40,0	38,0	40,3	38,4	40,2	38,9
	Vrouwen	38,2	38,4	38,8	40,7	38,8	38,4	38,5	38,2
5	Dienstverlenend en verkooppersoneel								
	Totaal	39,2	37,6	38,8	-	38,8	40,9	37,4	39,2
	Mannen	39,7	37,6	39,3	-	39,2	42,0	37,0	39,7
	Vrouwen	38,7	-	38,2	-	38,2	37,0	37,7	38,8
6	Landbouwers en geschoolde arbeiders in de landbouw en de visserij								
	Totaal	39,7	40,6	39,1	-	39,4	-	38,9	38,3
	Mannen	39,6	40,6	39,1	-	39,4	-	38,9	38,3
	Vrouwen	40,2	40,9	-	-	-	-	-	38,3
7	Ambachtsberoepen en ambachtelijke vakarbeiders								
	Totaal	39,0	39,0	39,1	37,9	38,9	38,2	39,4	38,6
	Mannen	39,0	39,1	39,1	37,9	38,9	38,2	39,4	38,6
	Vrouwen	38,5	38,0	38,6	-	38,6	-	39,1	38,2
8	Machine- en installatiebestuurders, montagearbeiders								
	Totaal	40,2	39,5	38,8	38,3	38,6	38,3	41,0	42,7
	Mannen	40,5	39,5	38,9	38,3	38,7	38,3	41,0	43,0
	Vrouwen	38,3	-	38,2	-	38,2	-	40,0	38,9
9A	Ongeschoolde arbeiders en bedienden								
	Totaal	38,5	39,0	38,8	40,1	38,6	38,5	39,7	38,3
	Mannen	38,7	39,0	38,9	40,3	38,7	38,5	39,7	38,5
	Vrouwen	37,9	-	38,5	38,0	38,5	37,0	37,0	37,8
9B	Gehandicapten tewerkgesteld in een beschutte werkplaats								
	Totaal	38,6	-	40,0	-	-	-	40,0	38,6
	Mannen	38,8	-	-	-	-	-	-	38,8
	Vrouwen	38,5	-	40,0	-	-	-	40,0	38,4
0	Strijdkrachten								
	Totaal	39,5	-	-	-	-	-	-	39,5
	Mannen	39,5	-	-	-	-	-	-	39,5
	Vrouwen	38,4	-	-	-	-	-	-	38,4

activiteit NACE, het beroep ISCO, het geslacht en woonplaats

Sectie van de NACE

sector

G	H	I	J	K	L	M	N	O	P en Q	Grote groep ISCO	
België											
Totaal TG											
39,7	40,4	40,7	39,5	40,5	39,1	34,8	39,2	39,8	41,2	Totaal	
40,3	41,2	41,2	40,4	41,1	39,5	36,1	39,9	40,6	42,5	Mannen	
38,5	39,3	38,7	38,1	39,5	38,5	34,0	38,9	38,6	39,7	Vrouwen	
Bedrijfsleiders en hoger kaderpersoneel 1											
43,5	45,6	42,8	43,9	42,8	41,1	47,7	42,3	41,9	43,4	Totaal	
45,5	45,8	43,4	45,0	43,0	41,7	47,9	43,5	42,7	45,1	Mannen	
39,8	44,6	40,1	40,7	42,1	39,8	47,4	40,5	40,1	41,3	Vrouwen	
Intellectuele en wetenschappelijke beroepen 2											
40,5	42,8	40,4	39,1	41,5	39,4	33,4	39,3	42,6	41,1	Totaal	
41,2	48,3	40,7	39,3	41,9	40,0	34,0	40,6	44,5	41,3	Mannen	
39,5	38,0	39,3	38,5	40,5	38,6	33,0	38,9	39,0	40,7	Vrouwen	
Intermediaire functies 3											
41,6	38,5	39,1	40,5	40,2	39,1	36,8	38,7	38,7	37,7	Totaal	
42,2	38,8	39,2	41,8	40,9	39,3	38,2	39,3	38,7	38,0	Mannen	
40,2	38,0	38,7	38,7	39,0	38,3	35,6	38,3	38,7	37,6	Vrouwen	
Bedienden in administratieve functies 4											
38,5	38,8	38,8	38,0	38,9	38,5	37,5	38,2	38,9	39,9	Totaal	
38,8	38,4	39,0	38,5	39,6	38,6	38,1	38,9	39,9	40,4	Mannen	
38,2	38,9	38,4	37,6	38,5	38,3	37,3	38,0	38,0	39,6	Vrouwen	
Dienstverlenend en verkooppersoneel 5											
38,1	40,4	39,2	38,0	39,6	39,2	36,4	40,0	40,4	44,2	Totaal	
38,9	41,0	39,2	38,9	39,8	39,4	38,0	38,8	43,0	50,0	Mannen	
37,6	39,6	39,1	36,4	37,8	38,1	35,5	40,2	38,8	38,5	Vrouwen	
Landbouwers en geschoolde arbeiders in de landbouw en de visserij 6											
38,3	-	-	-	38,7	37,9	38,7	39,2	38,7	38,9	Totaal	
38,3	-	-	-	38,7	37,9	38,7	39,3	38,7	38,9	Mannen	
38,5	-	-	-	-	38,0	-	38,0	-	-	Vrouwen	
Ambachtsberoepen en ambachtelijke vakarbeiders 7											
38,7	38,9	38,6	36,5	38,7	38,2	38,0	38,2	38,8	38,0	Totaal	
38,7	38,7	38,6	36,5	38,7	38,2	38,0	38,2	38,8	38,0	Mannen	
37,8	39,2	38,0	-	40,0	-	38,0	38,3	38,6	-	Vrouwen	
Machine- en installatiebestuurders, montagearbeiders 8											
39,9	40,0	44,3	37,6	40,0	39,2	38,2	38,2	38,5	42,4	Totaal	
40,0	38,0	44,5	37,6	40,3	39,3	38,3	38,4	38,5	42,4	Mannen	
37,9	44,0	39,8	-	38,0	37,7	38,0	37,7	38,0	-	Vrouwen	
Ongeschoolde arbeiders en bedienden 9A											
38,2	37,8	38,9	38,2	38,1	38,4	37,8	37,9	38,1	39,1	Totaal	
38,3	38,6	39,0	37,5	38,3	38,4	38,6	38,4	37,8	43,2	Mannen	
37,6	37,1	38,3	39,3	37,7	38,2	37,4	37,7	38,5	36,0	Vrouwen	
Gehandicapten tewerkgesteld in een beschutte werkplaats 9B											
-	-	-	-	-	-	-	38,6	-	-	Totaal	
-	-	-	-	-	-	-	38,8	-	-	Mannen	
-	-	-	-	-	-	-	38,4	-	-	Vrouwen	
Strijdkrachten 0											
-	-	39,4	-	38,0	39,5	38,9	38,0	-	38,3	Totaal	
-	-	39,4	-	38,0	39,6	39,0	38,0	-	38,0	Mannen	
-	-	-	-	-	38,3	38,0	-	-	40,0	Vrouwen	

Deeltijds loontrekkenden : gewone gemiddelde arbeidsduur volgens economische

		Sectie van de NACE							
		Primaire sector		Secundaire sector				Tertiaire sector	
Grote groep ISCO	Totaal activiteiten	A en B	Totaal secundaire sector	C	D	E	F	Totaal tertiaire sector	
België									
TG	Totaal								
	Totaal	23,6	24,1	26,4	24,7	26,3	27,1	26,6	23,3
	Mannen	24,3	23,5	-	29,2	26,5	28,8	27,6	23,5
	Vrouwen	23,5	24,5	26,1	22,8	26,2	26,3	25,1	23,3
1	Bedrijfsleiders en hoger kaderpersoneel								
	Totaal	28,1	-	32,3	-	32,7	-	28,0	27,3
	Mannen	25,1	-	-	-	27,4	-	-	24,8
	Vrouwen	29,0	-	33,8	-	34,5	-	28,0	28,2
2	Intellectuele en wetenschappelijke beroepen								
	Totaal	23,6	19,0	26,8	-	26,9	34,0	24,4	23,5
	Mannen	23,7	-	-	-	24,5	-	27,1	23,7
	Vrouwen	23,6	19,0	27,3	-	27,4	34,0	23,0	23,5
3	Intermediaire functies								
	Totaal	24,6	-	27,5	29,6	27,5	30,9	25,7	24,2
	Mannen	26,1	-	-	38,0	27,7	31,0	27,2	25,4
	Vrouwen	24,2	-	27,0	20,0	27,4	30,0	23,3	23,9
4	Bedienden in administratieve functies								
	Totaal	25,2	28,5	26,9	24,1	27,2	28,2	25,6	25,0
	Mannen	25,5	32,0	-	-	27,0	-	20,0	25,4
	Vrouwen	25,2	27,5	27,0	24,1	27,3	28,2	25,8	25,0
5	Dienstverlenend en verkooppersoneel								
	Totaal	22,3	21,4	21,6	-	21,6	-	29,0	22,3
	Mannen	21,1	10,0	-	-	21,7	-	-	21,1
	Vrouwen	22,5	23,8	21,6	-	21,5	-	29,0	22,5
6	Landbouwers en geschoolde arbeiders in de landbouw en de visserij								
	Totaal	23,1	23,6	8,0	-	8,0	-	-	23,2
	Mannen	23,5	22,8	-	-	-	-	-	24,4
	Vrouwen	22,6	24,3	8,0	-	8,0	-	-	20,5
7	Ambachtsberoepen en ambachtelijke vakarbeiders								
	Totaal	25,9	22,2	26,4	-	25,7	23,0	28,1	25,0
	Mannen	26,4	-	-	-	25,9	23,0	28,1	25,7
	Vrouwen	24,6	22,2	25,3	-	25,3	-	24,0	23,6
8	Machine- en installatiebestuurders, montagearbeiders								
	Totaal	25,2	32,0	26,3	20,0	26,4	-	27,0	23,2
	Mannen	25,3	-	-	20,0	27,5	-	27,0	23,7
	Vrouwen	25,1	32,0	25,9	-	25,9	-	-	22,1
9A	Ongeschoolde arbeiders en bedienden								
	Totaal	21,1	26,2	24,1	20,0	24,3	19,9	23,9	20,8
	Mannen	22,3	28,0	-	-	25,8	37,0	24,9	21,4
	Vrouwen	20,9	20,0	23,3	20,0	23,6	18,3	22,6	20,7
9B	Gehandicapten tewerkgesteld in een beschutte werkplaats								
	Totaal	23,7	-	-	-	-	-	-	23,7
	Mannen	22,8	-	-	-	-	-	-	22,8
	Vrouwen	24,2	-	-	-	-	-	-	24,2
0	Strijdkrachten								
	Totaal	30,7	-	-	-	-	-	-	30,7
	Mannen	30,8	-	-	-	-	-	-	30,8
	Vrouwen	30,4	-	-	-	-	-	-	30,4

activiteit NACE, het beroep ISCO, het geslacht en woonplaats

Sectie van de NACE

sector

										Grote groep ISCO	
G	H	I	J	K	L	M	N	O	P en Q		
										België	
										Totaal	TG
23,1	20,0	26,2	26,0	23,7	24,4	20,6	24,2	21,6	20,4	Totaal	
24,0	20,2	26,3	26,3	23,1	25,4	21,0	24,3	21,5	20,2	Mannen	
23,0	19,8	26,1	26,0	23,9	24,3	20,5	24,2	21,6	20,4	Vrouwen	
										Bedrijfsleiders en hoger kaderpersoneel	1
28,1	24,5	29,3	28,7	29,2	27,5	25,1	25,5	20,7	35,4	Totaal	
28,9	30,0	29,4	23,5	26,3	26,0	12,5	19,6	16,6	-	Mannen	
27,9	23,6	29,2	32,8	29,8	28,3	26,7	26,5	23,5	35,4	Vrouwen	
										Intellectuele en wetenschappelijke beroepen	2
24,6	21,8	30,9	27,9	27,2	25,5	20,3	25,0	22,0	23,9	Totaal	
24,6	24,6	27,4	30,1	27,5	24,5	21,3	24,7	23,3	20,0	Mannen	
24,6	19,0	33,4	27,3	27,1	25,6	20,1	25,1	21,4	25,2	Vrouwen	
										Intermediaire functies	3
25,4	22,3	28,2	28,0	25,4	24,3	19,4	24,5	25,7	35,0	Totaal	
29,4	19,7	30,0	22,2	26,1	24,5	20,2	25,3	25,0	-	Mannen	
24,8	26,6	27,1	28,5	25,2	24,3	19,3	24,4	26,4	35,0	Vrouwen	
										Bedienden in administratieve functies	4
23,6	23,1	27,1	26,2	25,5	25,7	22,8	24,4	22,9	30,0	Totaal	
20,8	19,0	28,1	26,4	23,9	26,0	24,9	24,0	19,3	-	Mannen	
23,7	23,3	26,7	26,2	25,6	25,6	22,7	24,4	23,7	30,0	Vrouwen	
										Dienstverlenend en verkooppersoneel	5
22,8	19,9	24,6	30,0	19,5	22,6	18,4	23,7	21,3	20,8	Totaal	
23,0	20,5	21,1	30,0	19,5	23,4	11,1	21,3	18,4	13,0	Mannen	
22,8	19,6	25,6	-	19,4	22,4	18,7	23,7	21,6	21,3	Vrouwen	
										Landbouwers en geschoolde arbeiders in de landbouw en de visserij	6
21,4	-	-	-	-	23,9	-	-	22,8	26,3	Totaal	
20,0	-	-	-	-	23,9	-	-	24,2	30,0	Mannen	
22,0	-	-	-	-	-	-	-	19,5	16,0	Vrouwen	
										Ambachtsberoepen en ambachtelijke vakarbeiders	7
24,3	11,8	33,1	-	25,5	26,7	-	24,4	30,2	-	Totaal	
25,1	11,8	33,1	-	20,0	26,7	-	26,2	31,3	-	Mannen	
22,7	-	-	-	27,5	-	-	22,0	28,3	-	Vrouwen	
										Machine- en installatiebestuurders, montagearbeiders	8
23,8	21,5	23,1	-	23,7	20,4	17,9	21,3	28,3	-	Totaal	
24,1	22,3	23,7	-	24,0	20,4	19,7	25,1	26,9	-	Mannen	
23,4	20,0	20,3	-	23,3	-	15,1	18,6	30,0	-	Vrouwen	
										Ongeschoolde arbeiders en bedienden	9A
19,5	18,2	22,1	16,5	19,8	21,7	21,8	22,4	18,6	19,3	Totaal	
22,3	18,0	23,0	27,0	19,0	25,5	20,1	24,2	17,3	16,8	Mannen	
18,9	18,3	21,3	15,9	20,0	21,3	22,0	22,2	18,8	19,4	Vrouwen	
										Gehandicapten tewerkgesteld in een beschutte werkplaats	9B
-	-	-	-	-	-	-	23,7	-	-	Totaal	
-	-	-	-	-	-	-	22,8	-	-	Mannen	
-	-	-	-	-	-	-	24,2	-	-	Vrouwen	
										Strijdkrachten	0
-	-	31,5	-	-	30,4	-	-	-	-	Totaal	
-	-	31,5	-	-	30,4	-	-	-	-	Mannen	
-	-	-	-	-	30,4	-	-	-	-	Vrouwen	

Niet-loontrekkenden : gewone gemiddelde arbeidsduur volgens economische activiteit

		Sectie van de NACE							
		Primaire sector		Secundaire sector				Tertiaire sector	
Grote groep ISCO	Totaal activiteiten	A en B	Totaal secundaire sector	C	D	E	F	Totaal tertiaire sector	
België									
TG	Totaal								
	Totaal	52,6	58,9	51,9	-	52,4	51,1	51,7	52,0
	Mannen	56,2	64,2	54,2	-	55,2	51,1	53,7	55,8
	Vrouwen	45,9	47,8	38,9	-	43,5	-	31,1	46,4
1	Bedrijfsleiders en hoger kaderpersoneel								
	Totaal	56,8	60,2	53,8	-	53,1	-	54,4	57,5
	Mannen	58,0	60,8	54,8	-	54,3	-	55,2	59,1
	Vrouwen	53,5	35,0	43,2	-	45,8	-	37,6	54,1
2	Intellectuele en wetenschappelijke beroepen								
	Totaal	49,2	54,8	47,4	-	44,7	-	54,0	49,2
	Mannen	53,1	57,7	53,1	-	51,4	-	55,8	53,0
	Vrouwen	42,2	40,0	37,8	-	36,8	-	45,0	42,3
3	Intermediaire functies								
	Totaal	46,0	25,0	45,3	-	47,8	-	44,0	46,1
	Mannen	51,4	-	49,7	-	50,7	-	49,2	51,6
	Vrouwen	37,8	25,0	31,5	-	40,1	-	26,2	38,4
4	Bedienden in administratieve functies								
	Totaal	30,5	53,8	25,8	-	20,8	-	28,4	31,5
	Mannen	52,9	97,0	43,6	-	12,0	-	70,0	48,9
	Vrouwen	28,8	35,4	24,8	-	21,5	-	26,4	30,2
5	Dienstverlenend en verkooppersoneel								
	Totaal	48,7	-	63,6	-	63,6	-	-	48,3
	Mannen	49,8	-	97,0	-	97,0	-	-	49,5
	Vrouwen	48,2	-	60,6	-	60,6	-	-	47,8
6	Landbouwers en geschoolde arbeiders in de landbouw en de visserij								
	Totaal	59,3	59,4	55,0	-	55,0	-	-	56,0
	Mannen	64,8	65,0	55,0	-	55,0	-	-	59,0
	Vrouwen	48,5	48,4	-	-	-	-	-	51,1
7	Ambachtsberoepen en ambachtelijke vakarbeiders								
	Totaal	55,7	45,0	54,1	-	55,4	51,1	53,5	59,0
	Mannen	55,8	45,0	54,5	-	56,9	51,1	53,6	58,3
	Vrouwen	55,1	-	48,2	-	49,0	-	45,3	65,8
8	Machine- en installatiebestuurders, montagearbeiders								
	Totaal	55,0	31,7	50,8	-	62,2	-	37,3	57,4
	Mannen	56,1	25,0	49,9	-	62,6	-	37,3	59,0
	Vrouwen	48,0	40,0	60,0	-	60,0	-	-	47,0
9A	Ongeschoolde arbeiders en bedienden								
	Totaal	42,1	5,0	44,6	-	50,7	-	40,8	42,6
	Mannen	45,9	5,0	47,5	-	61,7	-	40,8	47,4
	Vrouwen	34,3	-	18,0	-	18,0	-	-	35,3

NACE, het beroep ISCO, het geslacht en woonplaats

Sectie van de NACE

sector

G	H	I	J	K	L	M	N	O	P en Q	Grote groep ISCO	België	TG
54,9	62,9	55,2	49,4	48,7	36,2	32,2	49,4	42,2	31,6	Totaal		
57,3	64,8	59,1	54,5	52,0	34,6	40,0	56,5	47,1	58,1	Mannen		
51,3	60,2	33,3	37,0	39,2	43,0	28,1	43,3	38,9	23,4	Vrouwen		
56,6	64,4	59,5	49,9	51,1	33,6	-	61,3	56,9	60,0	Totaal	Bedrijfsleiders en hoger kaderpersoneel	1
58,2	66,0	60,2	54,2	53,4	33,6	-	59,7	60,2	60,0	Mannen		
53,7	61,4	47,9	40,3	38,8	-	-	63,2	52,3	-	Vrouwen		
45,7	-	25,3	53,2	50,0	39,2	29,0	51,7	41,1	34,9	Totaal	Intellectuele en wetenschappelijke beroepen	2
50,2	-	24,9	54,0	52,4	37,8	34,9	57,8	43,2	55,0	Mannen		
40,8	-	25,7	32,0	43,2	43,0	26,4	44,4	35,9	14,0	Vrouwen		
45,2	-	55,4	52,5	44,0	-	49,6	45,5	37,7	-	Totaal	Intermediaire functies	3
48,8	-	57,6	55,0	48,7	-	59,0	53,0	46,2	-	Mannen		
39,9	-	40,0	43,6	33,2	-	40,5	40,0	30,4	-	Vrouwen		
34,8	56,6	35,4	23,4	19,8	40,0	-	31,6	38,9	-	Totaal	Bedienden in administratieve functies	4
40,0	-	67,7	44,0	-	40,0	-	-	38,9	-	Mannen		
34,6	56,6	25,1	20,6	19,8	-	-	31,6	-	-	Vrouwen		
52,5	56,9	-	-	-	-	30,0	51,8	40,4	24,4	Totaal	Dienstverlenend en verkooppersoneel	5
51,1	55,0	-	-	-	-	-	-	45,3	-	Mannen		
53,2	57,9	-	-	-	-	30,0	51,8	38,4	24,4	Vrouwen		
79,9	-	-	-	45,6	13,0	-	-	36,4	-	Totaal	Landbouwers en geschoolde arbeiders in de landbouw en de visserij	6
83,5	-	-	-	45,6	13,0	-	-	28,0	-	Mannen		
70,8	-	-	-	-	-	-	-	39,5	-	Vrouwen		
59,3	-	-	-	47,8	-	-	-	41,1	-	Totaal	Ambachtsberoepen en ambachtelijke vakarbeiders	7
58,4	-	-	-	47,8	-	-	-	60,0	-	Mannen		
67,9	-	-	-	-	-	-	-	30,0	-	Vrouwen		
48,8	35,0	58,5	-	60,0	36,0	-	-	-	-	Totaal	Machine- en installatiebestuurders, montagearbeiders	8
50,0	35,0	59,9	-	60,0	36,0	-	-	-	-	Mannen		
48,5	-	46,2	-	-	-	-	-	-	-	Vrouwen		
55,8	66,2	32,0	-	31,2	-	38,0	12,0	34,7	25,0	Totaal	Ongeschoolde arbeiders en bedienden	9A
63,6	74,4	45,8	-	32,5	-	38,0	12,0	32,8	-	Mannen		
44,3	50,0	3,0	-	28,1	-	-	-	36,2	25,0	Vrouwen		

Reden voor een afwijking tussen gewone en werkelijke arbeidsduur, geslacht en leeftijd

	Van 15 tot 64 jaar			Van 15 tot 24 jaar		
	Totaal	Mannen	Vrouwen	Totaal	Mannen	Vrouwen
België						
Algemeen totaal						
Algemeen totaal	4.113.817	2.336.814	1.777.003	349.065	192.405	156.660
Hetzelfde uurrooster						
Algemeen totaal	2.569.438	1.445.576	1.123.862	246.653	135.398	111.256
Minder uren						
Algemeen totaal	960.527	519.283	441.243	66.247	34.676	31.571
Feestdag(en)	204.101	120.594	83.506	19.335	10.535	8.800
Vakantie	450.277	242.310	207.968	27.417	14.130	13.286
Ziekte, ongeval	120.809	66.227	54.582	5.977	2.855	3.122
Variabel uurrooster (werknemer)	14.419	7.552	6.867	438	174	264
Flexibel uurrooster (werkgever)	26.477	11.929	14.548	2.294	1.256	1.039
Technische, economische reden	22.132	16.201	5.931	1.810	1.810	0
Zwangerschapverlof	32.168	3.787	28.381	2.407	0	2.407
Loopbaanonderbreking	4.558	856	3.702	0	0	0
Persoonlijke reden	9.311	4.864	4.447	685	239	446
Arbeidsconflict	1.016	710	306	0	0	0
Begin/ einde betrekking	4.364	2.719	1.645	484	142	342
Onderwijs of opleiding	3.687	1.302	2.385	501	427	74
Weersomstandigheden	6.859	6.463	396	790	790	0
Andere redenen	60.348	33.769	26.579	4.108	2.318	1.790
Meer uren						
Algemeen totaal	153.293	87.434	65.858	10.723	5.486	5.236
Overuren	44.350	26.373	17.976	4.503	2.652	1.851
Variabel uurrooster (werknemer)	15.324	7.999	7.325	381	192	189
Flexibel uurrooster (werkgever)	31.104	16.558	14.546	1.935	1.053	882
Technische, economische reden	15.450	11.131	4.319	707	390	317
Weersomstandigheden	1.365	1.045	321	0	0	0
Andere redenen	45.701	24.329	21.371	3.196	1.200	1.997
Zeer variabel						
Algemeen totaal	430.559	284.520	146.039	25.441	16.844	8.597

Van 25 tot 49 jaar			Van 50 tot 64 jaar			
Totaal	Mannen	Vrouwen	Totaal	Mannen	Vrouwen	
2.972.274	1.652.110	1.320.164	792.478	492.300	300.179	België
						Algemeen totaal
						Algemeen totaal
1.846.854	1.018.551	828.303	475.931	291.628	184.303	Hetzelfde uurrooster
						Algemeen totaal
705.244	366.330	338.914	189.035	118.276	70.759	Minder uren
						Algemeen totaal
152.639	88.873	63.766	32.127	21.187	10.941	Feestdag(en)
333.992	175.183	158.809	88.869	52.996	35.872	Vakantie
81.476	42.166	39.310	33.356	21.207	12.150	Ziekte, ongeval
10.827	5.436	5.391	3.154	1.942	1.212	Variabel uurrooster (werknemer)
19.176	8.003	11.173	5.007	2.670	2.336	Flexibel uurrooster (werkgever)
15.358	10.345	5.013	4.964	4.046	918	Technische, economische redenen
29.761	3.787	25.974	0	0	0	Zwangerschapsverlof
3.407	446	2.961	1.151	410	741	Loopbaanonderbreking
7.491	3.969	3.523	1.134	656	478	Persoonlijke redenen
1.016	710	306	0	0	0	Arbeidsconflict
2.582	1.577	1.005	1.297	1.000	297	Begin/ einde betrekking
3.071	759	2.311	116	116	0	Onderwijs of opleiding
3.894	3.738	156	2.175	1.935	240	Weersomstandigheden
40.554	21.339	19.216	15.685	10.113	5.573	Andere redenen
						Meer uren
117.126	66.784	50.341	25.444	15.164	10.281	Algemeen totaal
34.959	20.787	14.171	4.888	2.934	1.954	Overuren
11.942	6.237	5.704	3.001	1.570	1.431	Variabel uurrooster (werknemer)
24.437	13.574	10.862	4.732	1.930	2.802	Flexibel uurrooster (werkgever)
10.967	7.769	3.198	3.776	2.972	804	Technische, economische redenen
1.244	1.003	241	121	42	80	Weersomstandigheden
33.578	17.413	16.164	8.927	5.716	3.210	Andere redenen
						Zeer variabel
303.050	200.444	102.606	102.068	67.232	34.836	Algemeen totaal

Provincie en gewest van de werkplaats, economische activiteit NACE, geslacht

Werkplaats	Sectie van de NACE							
	Totaal activiteiten	Primaire sector	Secundaire sector				Tertiaire	
		A en B	Totaal secundaire sector	C	D	E	F	Totaal tertiaire sector
België								
Algemeen totaal								
Totaal	4.139.173	81.976	1.030.240	6.821	718.496	32.320	272.603	3.026.957
Mannen	2.354.265	57.817	830.920	6.093	545.670	26.344	252.812	1.465.529
Vrouwen	1.784.907	24.159	199.320	728	172.825	5.976	19.791	1.561.428
In het buitenland								
Totaal	87.647	535	26.815	183	21.788	331	4.513	60.297
Mannen	57.056	398	23.084	183	18.192	331	4.378	33.573
Vrouwen	30.591	137	3.731	0	3.596	0	135	26.724
België								
Totaal	4.051.526	81.441	1.003.426	6.638	696.708	31.989	268.090	2.966.660
Mannen	2.297.209	57.418	807.836	5.910	527.479	26.013	248.434	1.431.955
Vrouwen	1.754.317	24.023	195.590	728	169.229	5.976	19.656	1.534.704
Brussels Hoofdstedelijk Gewest								
Totaal	653.808	962	79.935	213	49.454	6.913	23.355	572.910
Mannen	371.489	921	62.414	121	35.184	5.752	21.357	308.153
Vrouwen	282.319	41	17.521	92	14.269	1.161	1.999	264.757
Vlaams Gewest								
Totaal	2.342.487	57.447	681.228	798	496.611	15.752	168.066	1.603.812
Mannen	1.330.238	38.625	541.207	688	373.494	12.678	154.346	750.406
Vrouwen	1.012.249	18.822	140.021	110	123.117	3.074	13.720	853.407
Provincie Antwerpen								
Totaal	697.378	9.551	205.626	261	156.214	5.209	43.941	482.201
Mannen	402.708	6.396	166.652	261	121.789	4.123	40.480	229.660
Vrouwen	294.670	3.155	38.974	0	34.426	1.087	3.462	252.542
Provincie Limburg								
Totaal	292.887	6.254	91.100	436	63.501	2.287	24.876	195.532
Mannen	168.336	4.275	75.435	367	49.369	1.777	23.922	88.626
Vrouwen	124.550	1.979	15.664	69	14.132	510	954	106.906
Provincie Oost-Vlaanderen								
Totaal	508.184	12.976	156.041	0	110.097	4.153	41.791	339.166
Mannen	279.810	8.403	122.411	0	81.330	3.461	37.620	148.996
Vrouwen	228.373	4.573	33.631	0	28.767	692	4.172	190.169
Provincie Vlaams-Brabant								
Totaal	382.983	8.723	81.474	102	56.806	2.161	22.405	292.786
Mannen	220.689	6.186	62.821	61	40.042	1.680	21.038	151.682
Vrouwen	162.294	2.537	18.653	41	16.764	481	1.367	141.104
Provincie West-Vlaanderen								
Totaal	461.056	19.942	146.987	0	109.993	1.942	35.052	294.127
Mannen	258.694	13.364	113.888	0	80.965	1.637	31.286	131.441
Vrouwen	202.362	6.577	33.099	0	29.028	305	3.766	162.686
Waals Gewest								
Totaal	1.055.231	23.032	242.263	5.626	150.643	9.324	76.669	789.937
Mannen	595.483	17.872	204.215	5.100	118.800	7.583	72.732	373.396
Vrouwen	459.748	5.159	38.048	526	31.843	1.741	3.937	416.541
Provincie Waals-Brabant								
Totaal	121.710	1.799	29.825	651	19.948	892	8.334	90.086
Mannen	69.891	1.389	22.333	611	13.200	759	7.763	46.169
Vrouwen	51.819	410	7.493	41	6.748	133	571	43.916
Provincie Henegouwen								
Totaal	368.579	7.063	87.061	2.517	57.774	2.739	24.031	274.456
Mannen	205.267	5.433	74.895	2.161	47.610	1.981	23.143	124.939
Vrouwen	163.313	1.630	12.166	356	10.164	757	888	149.517
Provincie Luik								
Totaal	344.616	5.556	81.514	1.053	50.215	3.775	26.471	257.546
Mannen	197.069	4.963	69.992	1.053	40.312	3.462	25.166	122.113
Vrouwen	147.547	593	11.522	0	9.903	314	1.305	135.433
Provincie Luxemburg								
Totaal	76.729	4.351	16.821	457	8.403	294	7.667	55.557
Mannen	42.598	3.026	13.883	421	6.168	237	7.056	25.689
Vrouwen	34.131	1.325	2.938	35	2.235	56	611	29.868
Provincie Namen								
Totaal	143.598	4.264	27.041	949	14.302	1.625	10.165	112.293
Mannen	80.660	3.062	23.111	855	11.509	1.144	9.603	54.486
Vrouwen	62.938	1.202	3.930	94	2.793	481	562	57.807

en woonplaats

Sectie van de NACE

sector

G	H	I	J	K	L	M	N	O	P en Q	Werkplaats
België										
Algemeen totaal										
565.273	132.048	313.310	152.264	378.674	419.364	371.306	508.625	159.491	26.601	Totaal
301.503	66.871	245.672	80.203	217.202	230.197	121.127	116.476	76.861	9.417	Mannen
263.771	65.177	67.638	72.061	161.471	189.167	250.179	392.149	82.630	17.184	Vrouwen
In het buitenland										
11.628	1.624	8.316	5.657	11.758	2.446	3.780	9.934	4.056	1.099	Totaal
6.881	761	6.553	3.363	7.730	1.186	1.585	3.217	1.528	768	Mannen
4.746	863	1.762	2.294	4.028	1.260	2.195	6.717	2.528	332	Vrouwen
België										
553.646	130.424	304.994	146.608	366.916	416.918	367.526	498.691	155.435	25.501	Totaal
294.621	66.110	239.119	76.840	209.472	229.011	119.542	113.258	75.333	8.649	Mannen
259.025	64.314	65.876	69.768	157.444	187.907	247.984	385.433	80.102	16.852	Vrouwen
Brussels Hoofdstedelijk Gewest										
67.190	23.057	52.806	61.343	100.540	117.255	46.942	61.389	29.963	12.425	Totaal
39.121	14.689	39.037	34.565	59.934	63.763	17.430	16.965	17.296	5.353	Mannen
28.069	8.368	13.769	26.778	40.606	53.492	29.512	44.424	12.667	7.071	Vrouwen
Vlaams Gewest										
337.910	74.953	184.185	60.340	202.189	165.720	201.904	287.422	84.969	4.220	Totaal
177.662	34.558	142.213	29.747	114.297	92.042	63.993	57.689	37.570	634	Mannen
160.248	40.395	41.972	30.593	87.892	73.678	137.911	229.733	47.400	3.586	Vrouwen
Provincie Antwerpen										
98.986	20.997	66.370	23.958	62.174	44.104	59.457	80.428	24.303	1.424	Totaal
50.949	9.598	51.795	12.300	36.916	25.227	17.794	14.104	10.649	327	Mannen
48.037	11.399	14.575	11.658	25.258	18.876	41.663	66.324	13.654	1.097	Vrouwen
Provincie Limburg										
39.314	9.076	20.555	5.461	16.710	26.136	29.108	36.043	12.569	560	Totaal
19.651	3.606	16.698	3.129	8.941	14.343	9.493	7.900	4.865	0	Mannen
19.663	5.470	3.856	2.333	7.769	11.794	19.615	28.143	7.705	560	Vrouwen
Provincie Oost-Vlaanderen										
73.805	12.554	30.347	10.261	44.045	37.441	46.145	64.605	19.363	600	Totaal
37.632	5.570	23.340	4.575	22.139	19.205	14.725	13.625	8.009	177	Mannen
36.173	6.984	7.006	5.686	21.906	18.236	31.420	50.980	11.354	423	Vrouwen
Provincie Vlaams-Brabant										
63.022	12.910	39.249	11.117	53.119	24.473	32.770	42.595	12.957	575	Totaal
38.028	7.358	28.710	5.422	33.364	13.370	10.568	7.828	6.905	130	Mannen
24.994	5.552	10.539	5.695	19.755	11.103	22.201	34.767	6.052	445	Vrouwen
Provincie West-Vlaanderen										
62.783	19.416	27.664	9.541	26.143	33.566	34.425	63.751	15.777	1.061	Totaal
31.402	8.427	21.669	4.321	12.938	19.896	11.413	14.234	7.142	0	Mannen
31.381	10.989	5.995	5.220	13.205	13.669	23.012	49.518	8.635	1.061	Vrouwen
Waals Gewest										
148.546	32.414	68.004	24.925	64.186	133.943	118.680	149.880	40.502	8.857	Totaal
77.838	16.863	57.869	12.528	35.240	73.206	38.118	38.604	20.467	2.662	Mannen
70.707	15.552	10.135	12.397	28.946	60.737	80.562	111.276	20.035	6.194	Vrouwen
Provincie Waals-Brabant										
20.759	3.715	5.547	3.563	13.361	10.872	13.776	13.146	4.586	762	Totaal
11.889	2.121	4.710	1.908	8.141	5.807	4.677	4.086	2.571	260	Mannen
8.870	1.594	837	1.655	5.220	5.065	9.099	9.060	2.015	501	Vrouwen
Provincie Henegouwen										
51.148	8.329	26.001	8.288	16.262	41.853	45.227	56.993	15.198	5.157	Totaal
25.903	4.266	21.965	3.753	8.689	21.529	13.990	14.617	8.327	1.898	Mannen
25.244	4.062	4.036	4.534	7.573	20.324	31.237	42.376	6.871	3.260	Vrouwen
Provincie Luik										
48.897	11.535	22.369	8.665	23.181	46.140	35.157	48.091	12.097	1.414	Totaal
25.502	6.242	19.291	4.707	11.880	24.959	11.140	12.150	5.857	385	Mannen
23.395	5.294	3.077	3.958	11.301	21.181	24.017	35.941	6.240	1.029	Vrouwen
Provincie Luxemburg										
9.558	3.906	5.397	1.060	3.074	11.951	8.184	9.931	2.468	28	Totaal
4.479	1.902	4.470	543	1.561	7.177	2.524	2.003	1.029	0	Mannen
5.079	2.004	927	517	1.513	4.773	5.660	7.928	1.439	28	Vrouwen
Provincie Namen										
18.185	4.929	8.691	3.349	8.308	23.128	16.337	21.720	6.152	1.495	Totaal
10.066	2.331	7.433	1.617	4.969	13.733	5.787	5.748	2.682	119	Mannen
8.119	2.598	1.258	1.732	3.339	9.395	10.550	15.971	3.469	1.376	Vrouwen

Provincie en gewest van de werkplaats, economische activiteit NACE, geslacht

Werkplaats	Sectie van de NACE							
	Totaal activiteiten	Primaire sector	Totaal secundaire sector	Secundaire sector				Tertiaire
		A en B		C	D	E	F	Totaal tertiaire sector
Brussels Hoofdstedelijk Gewest								
Algemeen totaal								
Totaal	361.872	60	38.837	198	20.782	2.304	15.554	322.976
Mannen	201.297	60	30.640	146	14.574	1.676	14.243	170.598
Vrouwen	160.575	0	8.197	51	6.207	627	1.311	152.378
In het buitenland								
Totaal	4.390	0	517	0	370	0	146	3.873
Mannen	2.527	0	462	0	316	0	146	2.064
Vrouwen	1.863	0	54	0	54	0	0	1.809
België								
Totaal	357.483	60	38.320	198	20.411	2.304	15.407	319.103
Mannen	198.771	60	30.177	146	14.258	1.676	14.096	168.534
Vrouwen	158.712	0	8.143	51	6.153	627	1.311	150.569
Brussels Hoofdstedelijk Gewest								
Totaal	309.358	60	27.944	137	13.756	1.724	12.327	281.354
Mannen	164.555	60	21.790	86	9.311	1.174	11.219	142.705
Vrouwen	144.803	0	6.154	51	4.445	549	1.108	138.649
Vlaams Gewest								
Totaal	33.787	0	6.171	61	3.833	390	1.889	27.616
Mannen	24.017	0	4.749	61	2.692	311	1.686	19.268
Vrouwen	9.770	0	1.422	0	1.141	78	203	8.348
Provincie Antwerpen								
Totaal	3.783	0	735	0	600	79	56	3.048
Mannen	2.075	0	549	0	470	79	0	1.526
Vrouwen	1.708	0	186	0	130	0	56	1.522
Provincie Limburg								
Totaal	986	0	93	0	93	0	0	893
Mannen	736	0	93	0	93	0	0	643
Vrouwen	250	0	0	0	0	0	0	250
Provincie Oost-Vlaanderen								
Totaal	1.367	0	384	0	154	0	230	983
Mannen	1.013	0	230	0	0	0	230	784
Vrouwen	354	0	154	0	154	0	0	200
Provincie Vlaams-Brabant								
Totaal	27.280	0	4.959	61	2.986	310	1.603	22.321
Mannen	19.822	0	3.878	61	2.129	232	1.456	15.944
Vrouwen	7.458	0	1.082	0	857	78	147	6.377
Provincie West-Vlaanderen								
Totaal	371	0	0	0	0	0	0	371
Mannen	371	0	0	0	0	0	0	371
Vrouwen	0	0	0	0	0	0	0	0
Waals Gewest								
Totaal	14.338	0	4.205	0	2.823	190	1.192	10.133
Mannen	10.199	0	3.638	0	2.256	190	1.192	6.561
Vrouwen	4.139	0	567	0	567	0	0	3.572
Provincie Waals-Brabant								
Totaal	9.520	0	2.572	0	1.607	64	901	6.948
Mannen	7.003	0	2.140	0	1.175	64	901	4.863
Vrouwen	2.517	0	432	0	432	0	0	2.086
Provincie Henegouwen								
Totaal	2.642	0	1.085	0	951	0	134	1.557
Mannen	1.678	0	950	0	815	0	134	729
Vrouwen	964	0	135	0	135	0	0	828
Provincie Luik								
Totaal	684	0	194	0	73	58	63	490
Mannen	610	0	194	0	73	58	63	416
Vrouwen	74	0	0	0	0	0	0	74
Provincie Namen								
Totaal	1.492	0	354	0	193	68	93	1.138
Mannen	908	0	354	0	193	68	93	554
Vrouwen	584	0	0	0	0	0	0	584

en woonplaats (vervolg)

Sectie van de NACE

sector

G	H	I	J	K	L	M	N	O	P en Q	Werkplaats
Brussels Hoofdstedelijk Gewest										
										Algemeen totaal
49.636	18.932	22.963	17.584	69.162	51.579	28.672	38.549	19.059	6.839	Totaal
29.550	11.884	17.784	10.016	41.286	26.047	10.172	10.746	10.601	2.514	Mannen
20.086	7.048	5.179	7.568	27.876	25.533	18.501	27.804	8.458	4.326	Vrouwen
In het buitenland										
332	219	480	60	868	227	473	733	413	68	Totaal
205	79	274	60	661	167	263	214	142	0	Mannen
127	140	206	0	208	60	210	519	271	68	Vrouwen
België										
49.304	18.713	22.483	17.524	68.293	51.352	28.200	37.816	18.646	6.772	Totaal
29.345	11.805	17.510	9.956	40.625	25.880	9.909	10.532	10.458	2.514	Mannen
19.959	6.908	4.973	7.568	27.668	25.472	18.290	27.284	8.187	4.258	Vrouwen
Brussels Hoofdstedelijk Gewest										
39.438	16.823	16.966	16.555	56.251	49.890	25.793	35.978	17.199	6.461	Totaal
22.355	10.547	12.895	9.396	32.417	24.921	8.878	9.568	9.409	2.319	Mannen
17.083	6.276	4.072	7.159	23.834	24.968	16.916	26.411	7.790	4.141	Vrouwen
Vlaams Gewest										
7.892	1.423	5.087	616	9.287	615	813	683	947	253	Totaal
5.444	994	4.236	352	6.349	485	153	294	767	194	Mannen
2.448	428	850	265	2.938	130	661	389	180	58	Vrouwen
Provincie Antwerpen										
1.543	77	335	78	569	126	59	58	202	0	Totaal
876	0	213	0	290	68	0	0	79	0	Mannen
667	77	122	78	279	58	59	58	123	0	Vrouwen
Provincie Limburg										
201	165	270	0	66	78	113	0	0	0	Totaal
201	86	211	0	66	78	0	0	0	0	Mannen
0	78	59	0	0	0	113	0	0	0	Vrouwen
Provincie Oost-Vlaanderen										
549	86	60	0	75	71	0	0	78	64	Totaal
481	86	0	0	75	0	0	0	78	64	Mannen
68	0	60	0	0	71	0	0	0	0	Vrouwen
Provincie Vlaams-Brabant										
5.599	941	4.328	538	8.578	277	642	624	605	189	Totaal
3.885	668	3.720	352	5.918	277	153	294	548	130	Mannen
1.713	273	609	187	2.660	0	489	331	57	58	Vrouwen
Provincie West-Vlaanderen										
0	154	93	0	0	62	0	0	62	0	Totaal
0	154	93	0	0	62	0	0	62	0	Mannen
0	0	0	0	0	0	0	0	0	0	Vrouwen
Waals Gewest										
1.973	467	430	353	2.755	848	1.593	1.155	500	58	Totaal
1.545	263	379	209	1.859	474	879	671	283	0	Mannen
428	204	51	144	896	374	714	485	217	58	Vrouwen
Provincie Waals-Brabant										
1.725	325	284	280	1.915	355	1.334	521	149	58	Totaal
1.416	195	233	209	1.400	277	690	294	149	0	Mannen
309	131	51	71	515	79	644	227	0	58	Vrouwen
Provincie Henegouwen										
119	141	74	0	531	63	58	505	65	0	Totaal
0	68	74	0	220	0	58	308	0	0	Mannen
119	73	0	0	311	63	0	197	65	0	Vrouwen
Provincie Luik										
60	0	0	0	79	81	62	0	207	0	Totaal
60	0	0	0	79	81	62	0	133	0	Mannen
0	0	0	0	0	0	0	0	74	0	Vrouwen
Provincie Namen										
70	0	72	73	230	348	139	129	78	0	Totaal
70	0	72	0	160	116	69	68	0	0	Mannen
0	0	0	73	70	232	70	60	78	0	Vrouwen

Provincie en gewest van de werkplaats, economische activiteit NACE, geslacht

Werkplaats	Sectie van de NACE							
	Totaal activiteiten	Primaire sector	Secundaire sector				Tertiaire	
		A en B	Totaal secundaire sector	C	D	E	F	Totaal tertiaire sector
Vlaams Gewest								
Algemeen totaal								
Totaal	2.560.301	57.419	717.021	696	526.076	19.124	171.125	1.785.861
Mannen	1.452.774	38.577	568.486	628	395.581	15.519	156.758	845.712
Vrouwen	1.107.527	18.843	148.536	69	130.495	3.605	14.367	940.149
In het buitenland								
Totaal	46.651	234	16.068	0	14.409	102	1.557	30.349
Mannen	29.569	97	13.273	0	11.614	102	1.557	16.199
Vrouwen	17.082	137	2.795	0	2.795	0	0	14.150
België								
Totaal	2.513.650	57.185	700.953	696	511.667	19.022	169.568	1.755.512
Mannen	1.423.205	38.480	555.213	628	383.967	15.417	155.201	829.512
Vrouwen	1.090.446	18.706	145.740	69	127.699	3.605	14.367	926.000
Brussels Hoofdstedelijk Gewest								
Totaal	219.382	418	32.598	0	24.013	3.659	4.925	186.366
Mannen	128.777	418	24.252	0	16.945	3.134	4.173	104.107
Vrouwen	90.605	0	8.345	0	7.068	525	752	82.259
Vlaams Gewest								
Totaal	2.274.776	56.676	662.019	696	482.938	14.953	163.432	1.556.081
Mannen	1.280.201	38.062	525.742	628	363.204	11.995	149.915	716.397
Vrouwen	994.575	18.614	136.278	69	119.734	2.958	13.517	839.683
Provincie Antwerpen								
Totaal	689.492	9.551	203.150	261	154.735	5.092	43.062	476.791
Mannen	397.347	6.396	164.532	261	120.572	4.043	39.656	226.418
Vrouwen	292.145	3.155	38.618	0	34.163	1.049	3.405	250.373
Provincie Limburg								
Totaal	289.338	5.670	89.913	436	62.657	2.287	24.534	193.755
Mannen	165.757	3.898	74.546	367	48.822	1.777	23.581	87.312
Vrouwen	123.582	1.772	15.367	69	13.834	510	954	106.443
Provincie Oost-Vlaanderen								
Totaal	502.761	12.872	153.480	0	108.387	4.028	41.065	336.409
Mannen	275.276	8.298	120.320	0	80.090	3.336	36.893	146.658
Vrouwen	227.485	4.573	33.160	0	28.296	692	4.172	189.752
Provincie Vlaams-Brabant								
Totaal	338.034	8.641	71.287	0	49.751	1.604	19.933	258.106
Mannen	187.395	6.104	54.603	0	34.689	1.201	18.713	126.689
Vrouwen	150.639	2.537	16.685	0	15.062	402	1.220	131.417
Provincie West-Vlaanderen								
Totaal	455.150	19.942	144.189	0	107.409	1.942	34.838	291.020
Mannen	254.426	13.364	111.740	0	79.031	1.637	31.072	129.321
Vrouwen	200.725	6.577	32.449	0	28.378	305	3.766	161.699
Waals Gewest								
Totaal	19.493	92	6.336	0	4.715	410	1.211	13.065
Mannen	14.227	0	5.219	0	3.818	288	1.113	9.008
Vrouwen	5.266	92	1.117	0	897	122	98	4.057
Provincie Waals-Brabant								
Totaal	8.910	0	2.157	0	1.749	106	302	6.753
Mannen	6.076	0	1.635	0	1.227	106	302	4.441
Vrouwen	2.834	0	522	0	522	0	0	2.312
Provincie Henegouwen								
Totaal	5.559	92	2.744	0	2.107	122	515	2.724
Mannen	4.282	0	2.332	0	1.817	0	515	1.950
Vrouwen	1.277	92	412	0	290	122	0	774
Provincie Luik								
Totaal	4.023	0	1.206	0	747	182	276	2.817
Mannen	2.970	0	1.022	0	662	182	179	1.948
Vrouwen	1.053	0	183	0	86	0	98	870
Provincie Namen								
Totaal	1.000	0	230	0	112	0	118	771
Mannen	899	0	230	0	112	0	118	669
Vrouwen	102	0	0	0	0	0	0	102

en woonplaats (vervolg)

Sectie van de NACE

sector										Werkplaats
G	H	I	J	K	L	M	N	O	P en Q	
Vlaams Gewest										
Algemeen totaal										
352.452	78.146	203.124	90.374	227.034	207.867	215.382	309.473	93.433	8.575	Totaal
184.171	36.562	155.040	46.891	128.352	115.484	69.353	64.372	42.447	3.039	Mannen
168.281	41.584	48.084	43.482	98.682	92.382	146.029	245.102	50.986	5.536	Vrouwen
In het buitenland										
6.318	801	4.272	977	5.742	1.503	2.344	6.197	1.684	512	Totaal
3.657	411	3.509	356	3.657	668	1.018	2.161	328	434	Mannen
2.661	390	763	621	2.085	834	1.327	4.035	1.355	77	Vrouwen
België										
346.134	77.345	198.852	89.397	221.292	206.364	213.038	303.276	91.750	8.064	Totaal
180.513	36.151	151.531	46.536	124.695	114.816	68.336	62.210	42.119	2.605	Mannen
165.621	41.194	47.321	42.861	96.597	91.548	144.702	241.066	49.631	5.459	Vrouwen
Brussels Hoofdstedelijk Gewest										
17.772	3.923	24.043	29.107	29.673	41.161	12.372	15.654	8.502	4.160	Totaal
10.094	2.551	17.276	16.440	17.852	22.945	4.821	4.628	5.441	2.060	Mannen
7.678	1.372	6.766	12.668	11.821	18.216	7.552	11.025	3.060	2.100	Vrouwen
Vlaams Gewest										
324.542	73.226	173.348	59.408	189.515	163.697	199.671	285.968	82.909	3.798	Totaal
168.042	33.404	133.002	29.298	105.176	90.365	63.282	57.051	36.339	439	Mannen
156.500	39.822	40.345	30.110	84.338	73.332	136.390	228.916	46.571	3.359	Vrouwen
Provincie Antwerpen										
96.133	20.875	65.552	23.880	61.405	43.978	59.398	80.240	23.906	1.424	Totaal
49.127	9.553	51.100	12.300	36.425	25.160	17.794	14.104	10.528	327	Mannen
47.006	11.321	14.453	11.580	24.979	18.818	41.604	66.136	13.378	1.097	Vrouwen
Provincie Limburg										
38.876	8.813	20.135	5.461	16.643	25.837	28.880	35.980	12.569	560	Totaal
19.213	3.520	16.337	3.129	8.875	14.043	9.493	7.837	4.865	0	Mannen
19.663	5.293	3.797	2.333	7.769	11.794	19.387	28.143	7.705	560	Vrouwen
Provincie Oost-Vlaanderen										
73.112	12.468	29.422	10.261	43.862	37.278	45.910	64.489	19.070	536	Totaal
37.007	5.484	22.579	4.575	21.957	19.114	14.490	13.625	7.716	113	Mannen
36.105	6.984	6.843	5.686	21.906	18.164	31.420	50.865	11.354	423	Vrouwen
Provincie Vlaams-Brabant										
54.589	11.808	31.149	10.264	41.772	23.202	31.432	41.507	11.997	386	Totaal
32.021	6.574	21.893	4.973	25.293	12.315	10.091	7.252	6.277	0	Mannen
22.568	5.234	9.257	5.291	16.479	10.887	21.340	34.255	5.720	386	Vrouwen
Provincie West-Vlaanderen										
61.832	19.262	27.089	9.541	25.832	33.402	34.051	63.751	15.367	892	Totaal
30.674	8.273	21.094	4.321	12.627	19.733	11.413	14.234	6.953	0	Mannen
31.158	10.989	5.995	5.220	13.205	13.669	22.638	49.518	8.414	892	Vrouwen
Waals Gewest										
3.821	196	1.461	881	2.105	1.506	995	1.655	339	106	Totaal
2.378	196	1.253	798	1.667	1.506	234	531	339	106	Mannen
1.442	0	209	83	438	0	761	1.124	0	0	Vrouwen
Provincie Waals-Brabant										
2.417	100	395	419	1.383	832	503	472	231	0	Totaal
1.471	100	289	336	1.046	832	0	135	231	0	Mannen
946	0	106	83	336	0	503	337	0	0	Vrouwen
Provincie Henegouwen										
786	96	709	0	309	102	125	385	108	106	Totaal
290	96	606	0	309	102	125	210	108	106	Mannen
496	0	102	0	0	0	0	175	0	0	Vrouwen
Provincie Luik										
483	0	272	462	198	347	258	798	0	0	Totaal
483	0	272	462	198	347	0	186	0	0	Mannen
0	0	0	0	0	0	258	612	0	0	Vrouwen
Provincie Namen										
135	0	86	0	215	225	109	0	0	0	Totaal
135	0	86	0	113	225	109	0	0	0	Mannen
0	0	0	0	102	0	0	0	0	0	Vrouwen

Provincie en gewest van de werkplaats, economische activiteit NACE, geslacht

Werkplaats	Sectie van de NACE							
	Totaal activiteiten	Primaire sector	Secundaire sector				Tertiaire	
		A en B	Totaal secundaire sector	C	D	E	F	Totaal tertiaire sector
Waals Gewest								
Algemeen totaal								
Totaal	1.216.999	24.497	274.383	5.927	171.638	10.893	85.924	918.120
Mannen	700.194	19.180	231.795	5.319	135.515	9.149	81.811	449.219
Vrouwen	516.805	5.317	42.588	608	36.123	1.744	4.113	468.901
In het buitenland								
Totaal	36.606	301	10.230	183	7.008	229	2.809	26.075
Mannen	24.960	301	9.349	183	6.262	229	2.674	15.310
Vrouwen	11.646	0	881	0	746	0	135	10.765
België								
Totaal	1.180.393	24.196	264.152	5.744	164.629	10.664	83.115	892.045
Mannen	675.234	18.879	222.446	5.136	129.253	8.920	79.137	433.909
Vrouwen	505.159	5.317	41.707	608	35.377	1.744	3.978	458.136
Brussels Hoofdstedelijk Gewest								
Totaal	125.069	485	19.394	76	11.684	1.530	6.103	105.190
Mannen	78.157	443	16.372	36	8.928	1.443	5.965	61.342
Vrouwen	46.912	41	3.022	41	2.756	87	139	43.848
Vlaams Gewest								
Totaal	33.924	771	13.037	41	9.840	410	2.746	20.116
Mannen	26.020	563	10.716	0	7.599	372	2.746	14.740
Vrouwen	7.904	207	2.321	41	2.242	38	0	5.376
Provincie Antwerpen								
Totaal	4.102	0	1.740	0	879	38	823	2.362
Mannen	3.286	0	1.571	0	747	0	823	1.715
Vrouwen	817	0	170	0	132	38	0	647
Provincie Limburg								
Totaal	2.563	584	1.094	0	752	0	342	884
Mannen	1.844	377	796	0	454	0	342	671
Vrouwen	719	207	298	0	298	0	0	214
Provincie Oost-Vlaanderen								
Totaal	4.055	105	2.178	0	1.555	125	497	1.773
Mannen	3.521	105	1.861	0	1.239	125	497	1.555
Vrouwen	534	0	316	0	316	0	0	218
Provincie Vlaams-Brabant								
Totaal	17.669	82	5.227	41	4.070	247	869	12.360
Mannen	13.472	82	4.340	0	3.224	247	869	9.050
Vrouwen	4.197	0	887	41	846	0	0	3.310
Provincie West-Vlaanderen								
Totaal	5.534	0	2.798	0	2.584	0	214	2.736
Mannen	3.897	0	2.148	0	1.934	0	214	1.749
Vrouwen	1.637	0	650	0	650	0	0	987
Waals Gewest								
Totaal	1.021.401	22.940	231.722	5.626	143.105	8.724	74.266	766.739
Mannen	571.057	17.872	195.358	5.100	112.726	7.105	70.426	357.828
Vrouwen	450.343	5.068	36.364	526	30.379	1.620	3.840	408.912
Provincie Waals-Brabant								
Totaal	103.280	1.799	25.097	651	16.593	722	7.131	76.384
Mannen	56.812	1.389	18.557	611	10.798	588	6.560	36.866
Vrouwen	46.468	410	6.540	41	5.795	133	571	39.518
Provincie Henegouwen								
Totaal	360.378	6.971	83.232	2.517	54.716	2.617	23.382	270.175
Mannen	199.306	5.433	71.614	2.161	44.978	1.981	22.494	122.260
Vrouwen	161.072	1.538	11.618	356	9.739	636	888	147.915
Provincie Luik								
Totaal	339.908	5.556	80.114	1.053	49.395	3.535	26.131	254.239
Mannen	193.488	4.963	68.776	1.053	39.578	3.221	24.924	119.749
Vrouwen	146.420	593	11.339	0	9.817	314	1.207	134.489
Provincie Luxemburg								
Totaal	76.729	4.351	16.821	457	8.403	294	7.667	55.557
Mannen	42.598	3.026	13.883	421	6.168	237	7.056	25.689
Vrouwen	34.131	1.325	2.938	35	2.235	56	611	29.868
Provincie Namen								
Totaal	141.106	4.264	26.458	949	13.997	1.557	9.955	110.384
Mannen	78.853	3.062	22.528	855	11.204	1.076	9.393	53.263
Vrouwen	62.253	1.202	3.930	94	2.793	481	562	57.121

en woonplaats (vervolg en einde)

Sectie van de NACE

sector

G	H	I	J	K	L	M	N	O	P en Q	Werkplaats
Waals Gewest										
Algemeen totaal										
163.185	34.970	87.223	44.307	82.478	159.918	127.251	160.603	46.999	11.186	Totaal
87.782	18.424	72.848	23.296	47.564	88.666	41.601	41.359	23.814	3.865	Mannen
75.403	16.545	14.375	21.011	34.914	71.252	85.649	119.244	23.186	7.322	Vrouwen
In het buitenland										
4.977	603	3.563	4.620	5.148	716	963	3.005	1.959	520	Totaal
3.019	270	2.771	2.948	3.413	351	305	843	1.058	333	Mannen
1.958	333	793	1.673	1.735	365	658	2.162	902	187	Vrouwen
België										
158.208	34.366	83.660	39.687	77.330	159.202	126.288	157.598	45.040	10.666	Totaal
84.763	18.154	70.078	20.348	44.152	88.315	41.297	40.516	22.756	3.531	Mannen
73.445	16.212	13.582	19.338	33.179	70.887	84.992	117.082	22.284	7.135	Vrouwen
Brussels Hoofdstedelijk Gewest										
9.980	2.310	11.797	15.681	14.617	26.205	8.776	9.757	4.263	1.804	Totaal
6.672	1.590	8.866	8.729	9.666	15.897	3.732	2.769	2.446	975	Mannen
3.308	720	2.931	6.952	4.951	10.308	5.044	6.988	1.817	830	Vrouwen
Vlaams Gewest										
5.476	305	5.750	315	3.388	1.408	1.420	771	1.113	169	Totaal
4.176	160	4.974	97	2.772	1.192	559	345	464	0	Mannen
1.300	144	776	218	616	216	861	427	649	169	Vrouwen
Provincie Antwerpen										
1.310	45	483	0	200	0	0	129	195	0	Totaal
946	45	483	0	200	0	0	0	41	0	Mannen
364	0	0	0	0	0	0	129	154	0	Vrouwen
Provincie Limburg										
237	99	150	0	0	221	115	63	0	0	Totaal
237	0	150	0	0	221	0	63	0	0	Mannen
0	99	0	0	0	0	115	0	0	0	Vrouwen
Provincie Oost-Vlaanderen										
144	0	864	0	108	92	235	116	215	0	Totaal
144	0	761	0	108	92	235	0	215	0	Mannen
0	0	102	0	0	0	0	116	0	0	Vrouwen
Provincie Vlaams-Brabant										
2.834	161	3.771	315	2.769	993	696	464	355	0	Totaal
2.121	116	3.098	97	2.153	778	324	282	80	0	Mannen
713	46	673	218	616	216	372	182	274	0	Vrouwen
Provincie West-Vlaanderen										
951	0	482	0	310	102	374	0	348	169	Totaal
728	0	482	0	310	102	0	0	127	0	Mannen
223	0	0	0	0	0	374	0	221	169	Vrouwen
Waals Gewest										
142.752	31.751	66.112	23.691	59.326	131.589	116.092	147.070	39.664	8.693	Totaal
73.915	16.403	56.237	11.521	31.714	71.226	37.005	37.403	19.846	2.557	Mannen
68.837	15.348	9.875	12.169	27.612	60.363	79.087	109.667	19.818	6.136	Vrouwen
Provincie Waals-Brabant										
16.617	3.289	4.867	2.864	10.063	9.684	11.939	12.152	4.206	703	Totaal
9.002	1.826	4.188	1.364	5.694	4.698	3.987	3.657	2.191	260	Mannen
7.615	1.463	679	1.500	4.369	4.986	7.952	8.495	2.015	443	Vrouwen
Provincie Henegouwen										
50.243	8.091	25.218	8.288	15.422	41.688	45.044	56.103	15.026	5.052	Totaal
25.614	4.102	21.285	3.753	8.160	21.428	13.808	14.099	8.220	1.792	Mannen
24.629	3.989	3.934	4.534	7.262	20.260	31.237	42.004	6.806	3.260	Vrouwen
Provincie Luik										
48.354	11.535	22.097	8.203	22.903	45.711	34.837	47.293	11.890	1.414	Totaal
24.959	6.242	19.019	4.245	11.603	24.531	11.078	11.964	5.724	385	Mannen
23.395	5.294	3.077	3.958	11.301	21.181	23.759	35.329	6.166	1.029	Vrouwen
Provincie Luxemburg										
9.558	3.906	5.397	1.060	3.074	11.951	8.184	9.931	2.468	28	Totaal
4.479	1.902	4.470	543	1.561	7.177	2.524	2.003	1.029	0	Mannen
5.079	2.004	927	517	1.513	4.773	5.660	7.928	1.439	28	Vrouwen
Provincie Namen										
17.980	4.929	8.533	3.276	7.863	22.555	16.088	21.591	6.073	1.495	Totaal
9.861	2.331	7.275	1.617	4.696	13.392	5.609	5.680	2.682	119	Mannen
8.119	2.598	1.258	1.659	3.167	9.163	10.479	15.911	3.391	1.376	Vrouwen

**Loontrekkenden (PWA en gelegenhedswerk uitgezonderd) : arbeidsstelsel
(voltijds/deeltijds en reden), leeftijd, geslacht en woonplaats**

Voltijds/deeltijds en reden	Totaal	Van 15 tot 24 jaar	Van 25 tot 49 jaar	50 jaar en meer
België				
Algemeen totaal				
Totaal	3.481.019	330.172	2.531.441	619.406
Mannen	1.943.407	181.202	1.378.998	383.206
Vrouwen	1.537.612	148.970	1.152.443	236.200
Voltijds werk				
Totaal	2.692.804	263.048	1.975.034	454.723
Mannen	1.807.745	159.992	1.311.197	336.556
Vrouwen	885.059	103.056	663.837	118.166
Totaal deeltijds werk				
Totaal	788.215	67.124	556.408	164.684
Mannen	135.662	21.210	67.802	46.650
Vrouwen	652.554	45.914	488.606	118.034
Reden voor deeltijds werk				
(Brug)pensioen en mag enkel deeltijds werken				
Totaal	10.227	160	2.877	7.190
Mannen	4.650	49	685	3.916
Vrouwen	5.578	112	2.191	3.275
Geen voltijds werk gevonden				
Totaal	152.032	29.852	103.650	18.531
Mannen	34.534	6.035	23.914	4.584
Vrouwen	117.499	23.817	79.735	13.947
Een andere deeltijdse betrekking vult de hoofdbetrekking aan				
Totaal	20.752	1.375	16.723	2.655
Mannen	9.722	301	7.740	1.682
Vrouwen	11.030	1.074	8.983	973
Combinatie opleiding - werk				
Totaal	17.623	12.829	4.190	604
Mannen	9.376	8.012	1.296	68
Vrouwen	8.247	4.818	2.893	536
Arbeidsongeschikt				
Totaal	23.057	277	15.563	7.218
Mannen	6.834	97	3.580	3.157
Vrouwen	16.223	180	11.982	4.061
Kinderopvang				
Totaal	190.535	2.675	181.537	6.323
Mannen	5.325	0	5.140	185
Vrouwen	185.210	2.675	176.398	6.138
Andere persoonlijke of familiale redenen				
Totaal	198.013	4.534	126.197	67.282
Mannen	30.865	1.085	12.297	17.483
Vrouwen	167.148	3.449	113.900	49.799
Geen voltijds werk gewenst				
Totaal	86.258	3.643	49.643	32.972
Mannen	13.058	746	5.202	7.110
Vrouwen	73.200	2.897	44.441	25.862
Andere redenen				
Totaal	89.717	11.779	56.029	21.909
Mannen	21.299	4.886	7.948	8.466
Vrouwen	68.418	6.893	48.081	13.444

**Loontrekkenden (PWA en gelegenhedswerk uitgezonderd) : arbeidsstelsel
(voltijds/deeltijds en reden), leeftijd, geslacht en woonplaats (vervolg)**
**Voltijds/deeltijds
en reden**

	Totaal	Van 15 tot 24 jaar	Van 25 tot 49 jaar	50 jaar en meer
Brussels Hoofdstedelijk Gewest				
Algemeen totaal				
Totaal	303.579	22.175	223.196	58.209
Mannen	161.976	11.171	118.530	32.275
Vrouwen	141.603	11.004	104.666	25.934
Voltijds werk				
Totaal	243.836	14.655	181.527	47.654
Mannen	143.719	7.762	106.751	29.207
Vrouwen	100.116	6.893	74.776	18.447
Totaal deeltijds werk				
Totaal	59.744	7.520	41.669	10.555
Mannen	18.256	3.409	11.779	3.068
Vrouwen	41.487	4.111	29.890	7.487
Reden voor deeltijds werk				
(Brug)pensioen en mag enkel deeltijds werken				
Totaal	1.247	49	261	938
Mannen	764	49	137	578
Vrouwen	483	0	123	360
Geen voltijds werk gevonden				
Totaal	20.692	2.305	16.418	1.969
Mannen	8.675	983	7.073	618
Vrouwen	12.017	1.322	9.344	1.351
Een andere deeltijdse betrekking vult de hoofdbetrekking aan				
Totaal	2.399	266	1.705	427
Mannen	1.298	198	795	305
Vrouwen	1.101	68	910	122
Combinatie opleiding - werk				
Totaal	4.046	3.005	973	68
Mannen	2.105	1.633	404	68
Vrouwen	1.941	1.371	569	0
Arbeidsongeschikt				
Totaal	1.240	0	820	420
Mannen	348	0	225	123
Vrouwen	892	0	595	297
Kinderopvang				
Totaal	8.618	155	8.043	421
Mannen	441	0	441	0
Vrouwen	8.178	155	7.602	421
Andere persoonlijke of familiale redenen				
Totaal	10.487	189	7.092	3.205
Mannen	1.967	68	1.084	814
Vrouwen	8.520	121	6.008	2.391
Geen voltijds werk gewenst				
Totaal	4.688	267	2.944	1.477
Mannen	1.040	58	804	178
Vrouwen	3.648	209	2.140	1.299
Andere redenen				
Totaal	6.326	1.284	3.414	1.628
Mannen	1.619	420	816	384
Vrouwen	4.707	865	2.598	1.244

**Loontrekkenden (PWA en gelegenhedswerk uitgezonderd) : arbeidsstelsel
(voltijds/deeltijds en reden), leeftijd, geslacht en woonplaats (vervolg)**

Voltijds/deeltijds en reden	Totaal	Van 15 tot 24 jaar	Van 25 tot 49 jaar	50 jaar en meer
Vlaams Gewest				
Algemeen totaal				
Totaal	2.150.418	222.270	1.561.204	366.944
Mannen	1.197.611	121.271	843.958	232.382
Vrouwen	952.807	100.999	717.246	134.562
Voltijds werk				
Totaal	1.645.735	184.555	1.203.011	258.169
Mannen	1.119.579	110.231	808.557	200.791
Vrouwen	526.157	74.324	394.455	57.378
Totaal deeltijds werk				
Totaal	504.683	37.715	358.193	108.775
Mannen	78.032	11.040	35.401	31.592
Vrouwen	426.651	26.675	322.792	77.184
Reden voor deeltijds werk				
(Brug)pensioen en mag enkel deeltijds werken				
Totaal	4.477	0	1.054	3.423
Mannen	2.577	0	447	2.131
Vrouwen	1.900	0	607	1.292
Geen voltijds werk gevonden				
Totaal	65.266	15.402	40.673	9.192
Mannen	11.340	2.635	6.629	2.076
Vrouwen	53.926	12.767	34.044	7.116
Een andere deeltijdse betrekking vult de hoofdbetrekking aan				
Totaal	12.486	686	10.402	1.399
Mannen	5.993	0	5.081	912
Vrouwen	6.493	686	5.321	487
Combinatie opleiding - werk				
Totaal	7.322	5.478	1.458	386
Mannen	3.829	3.475	353	0
Vrouwen	3.493	2.003	1.104	386
Arbeidsongeschikt				
Totaal	16.344	277	11.613	4.454
Mannen	4.562	97	2.594	1.871
Vrouwen	11.782	180	9.020	2.583
Kinderopvang				
Totaal	142.035	1.834	135.700	4.500
Mannen	4.128	0	4.030	98
Vrouwen	137.906	1.834	131.671	4.402
Andere persoonlijke of familiale redenen				
Totaal	127.552	3.065	78.407	46.080
Mannen	21.274	859	7.392	13.024
Vrouwen	106.278	2.207	71.016	33.055
Geen voltijds werk gewenst				
Totaal	62.359	2.549	35.379	24.431
Mannen	9.508	537	3.540	5.431
Vrouwen	52.851	2.012	31.839	19.000
Andere redenen				
Totaal	66.842	8.424	43.506	14.912
Mannen	14.821	3.436	5.335	6.049
Vrouwen	52.021	4.988	38.171	8.863

**Loontrekkenden (PWA en gelegenhedswerk uitgezonderd) : arbeidsstelsel
(voltijds/deeltijds en reden), leeftijd, geslacht en woonplaats (vervolg en einde)**
**Voltijds/deeltijds
en reden**

	Totaal	Van 15 tot 24 jaar	Van 25 tot 49 jaar	50 jaar en meer
Waals Gewest				
Algemeen totaal				
Totaal	1.027.022	85.727	747.042	194.253
Mannen	583.820	48.760	416.511	118.549
Vrouwen	443.202	36.967	330.531	75.704
Voltijds werk				
Totaal	803.233	63.838	590.496	148.900
Mannen	544.447	41.999	395.889	106.559
Vrouwen	258.786	21.839	194.606	42.341
Totaal deeltijds werk				
Totaal	223.788	21.889	156.546	45.354
Mannen	39.373	6.761	20.621	11.991
Vrouwen	184.416	15.128	135.925	33.363
Reden voor deeltijds werk				
(Brug)pensioen en mag enkel deeltijds werken				
Totaal	4.503	112	1.562	2.829
Mannen	1.308	0	101	1.207
Vrouwen	3.194	112	1.461	1.622
Geen voltijds werk gevonden				
Totaal	66.075	12.145	46.560	7.370
Mannen	14.519	2.417	10.212	1.890
Vrouwen	51.555	9.728	36.347	5.480
Een andere deeltijdse betrekking vult de hoofdbetrekking aan				
Totaal	5.868	423	4.616	829
Mannen	2.432	103	1.864	464
Vrouwen	3.436	320	2.752	364
Combinatie opleiding - werk				
Totaal	6.255	4.346	1.759	150
Mannen	3.442	2.903	539	0
Vrouwen	2.813	1.444	1.220	150
Arbeidsongeschikt				
Totaal	5.473	0	3.129	2.344
Mannen	1.924	0	761	1.162
Vrouwen	3.549	0	2.368	1.181
Kinderopvang				
Totaal	39.882	686	37.795	1.402
Mannen	756	0	669	87
Vrouwen	39.126	686	37.126	1.315
Andere persoonlijke of familiale redenen				
Totaal	59.974	1.279	40.698	17.997
Mannen	7.624	157	3.821	3.645
Vrouwen	52.350	1.122	36.877	14.352
Geen voltijds werk gewenst				
Totaal	19.211	827	11.320	7.064
Mannen	2.509	151	857	1.502
Vrouwen	16.701	677	10.463	5.562
Andere redenen				
Totaal	16.549	2.070	9.109	5.369
Mannen	4.859	1.029	1.796	2.033
Vrouwen	11.690	1.041	7.313	3.336

**Loontrekkenden (PWA en gelegenhedswerk uitgezonderd) : arbeidsstelsel (voltijds/
België**

Totaal									
	Totaal acti- teiten	Primaire sector	Totaal secun- daire sector	C	D	E	F	Total tertiaire sector	G
Totaal	3.481.019	22.452	919.637	6.655	676.911	32.129	203.942	2.538.930	404.034
Mannen	1.943.407	17.546	736.365	5.927	514.006	26.152	190.279	1.189.496	202.332
Vrouwen	1.537.612	4.906	183.273	728	162.905	5.976	13.663	1.349.434	201.702
<i>Voltijds</i>									
	Totaal acti- teiten	Primaire sector	Totaal secun- daire sector	C	D	E	F	Total tertiaire sector	G
Totaal	2.692.804	17.618	835.544	5.942	607.558	30.327	191.717	1.839.642	280.794
Mannen	1.807.745	15.471	705.962	5.717	491.754	25.580	182.911	1.086.312	186.981
Vrouwen	885.059	2.147	129.582	226	115.804	4.747	8.806	753.330	93.813
<i>Deeltijds werk</i>									
	Totaal acti- teiten	Primaire sector	Totaal secun- daire sector	C	D	E	F	Total tertiaire sector	G
Totaal	788.215	4.834	84.093	713	69.353	1.802	12.225	699.288	123.240
Mannen	135.662	2.075	30.403	210	22.252	572	7.368	103.184	15.351
Vrouwen	652.554	2.759	53.690	502	47.101	1.230	4.858	596.104	107.889
Totaal									
	Totaal acti- teiten	Primaire sector	Totaal secun- daire sector	C	D	E	F	Total tertiaire sector	G
Totaal	3.481.019	22.452	919.637	6.655	676.911	32.129	203.942	2.538.930	404.034
15 tot 24 j.	330.172	3.996	102.853	504	68.987	2.899	30.464	223.322	62.998
25 tot 49 j.	2.531.441	15.881	668.357	4.383	498.170	22.293	143.510	1.847.204	283.695
50 jaar en +	619.406	2.575	148.427	1.768	109.754	6.938	29.968	468.404	57.341
<i>Voltijds</i>									
	Totaal acti- teiten	Primaire sector	Totaal secun- daire sector	C	D	E	F	Total tertiaire sector	G
Totaal	2.692.804	17.618	835.544	5.942	607.558	30.327	191.717	1.839.642	280.794
15 tot 24 j.	263.048	3.334	96.079	468	65.174	2.723	27.713	163.635	41.124
25 tot 49 j.	1.975.034	12.292	616.103	4.017	453.714	21.212	137.160	1.346.639	203.693
50 jaar en +	454.723	1.992	123.362	1.458	88.670	6.392	26.844	329.368	35.977
<i>Deeltijds werk</i>									
	Totaal acti- teiten	Primaire sector	Totaal secun- daire sector	C	D	E	F	Total tertiaire sector	G
Totaal	788.215	4.834	84.093	713	69.353	1.802	12.225	699.288	123.240
15 tot 24 j.	67.124	662	6.775	35	3.813	176	2.751	59.687	21.875
25 tot 49 j.	556.408	3.589	52.254	367	44.456	1.080	6.350	500.565	80.001
50 jaar en +	164.684	583	25.065	310	21.084	546	3.124	139.036	21.364

deeltijds en reden), economische activiteit NACE, geslacht en woonplaats

Totaal									
H	I	J	K	L	M	N	O	P en Q	
79.770	296.223	135.993	277.818	402.363	365.009	438.546	116.588	22.585	Totaal
38.511	231.291	68.566	150.292	226.790	119.811	85.329	57.973	8.601	Mannen
41.260	64.931	67.427	127.526	175.573	245.198	353.218	58.615	13.984	Vrouwen
Voltijds									
H	I	J	K	L	M	N	O	P en Q	
43.627	260.196	106.640	221.175	331.912	268.319	230.046	82.328	14.604	Totaal
25.878	216.546	64.379	139.600	216.158	107.267	71.019	50.438	8.046	Mannen
17.749	43.650	42.261	81.575	115.754	161.052	159.028	31.890	6.558	Vrouwen
Deeltijds werk									
H	I	J	K	L	M	N	O	P en Q	
36.143	36.027	29.353	56.643	70.451	96.690	208.500	34.260	7.981	Totaal
12.633	14.746	4.187	10.692	10.632	12.544	14.310	7.535	554	Mannen
23.510	21.281	25.166	45.951	59.819	84.146	194.190	26.726	7.427	Vrouwen
Totaal									
H	I	J	K	L	M	N	O	P en Q	
79.770	296.223	135.993	277.818	402.363	365.009	438.546	116.588	22.585	Totaal
16.648	21.281	7.548	25.157	19.321	23.368	33.414	12.979	608	15 tot 24 j.
53.800	212.902	101.641	217.090	283.854	258.919	336.655	82.418	16.230	25 tot 49 j.
9.322	62.040	26.804	35.571	99.188	82.723	68.477	21.191	5.747	50 jaar en +
Voltijds									
H	I	J	K	L	M	N	O	P en Q	
43.627	260.196	106.640	221.175	331.912	268.319	230.046	82.328	14.604	Totaal
8.166	19.854	7.181	21.553	17.383	16.870	22.741	8.448	316	15 tot 24 j.
31.023	187.687	80.052	175.375	234.294	190.946	173.096	59.961	10.512	25 tot 49 j.
4.438	52.655	19.407	24.247	80.236	60.502	34.210	13.919	3.776	50 jaar en +
Deeltijds werk									
H	I	J	K	L	M	N	O	P en Q	
36.143	36.027	29.353	56.643	70.451	96.690	208.500	34.260	7.981	Totaal
8.482	1.428	367	3.604	1.939	6.497	10.674	4.531	291	15 tot 24 j.
22.777	25.215	21.589	41.715	49.561	67.973	163.559	22.457	5.719	25 tot 49 j.
4.884	9.385	7.397	11.324	18.952	22.220	34.267	7.272	1.971	50 jaar en +

**Loontrekkenden (PWA en gelegenschapswerk uitgezonderd) : arbeidsstelsel (voltijds/
Brussels Hoofdstedelijk Gewest**

Totaal									
	Totaal acti- teiten	Primaire sector	Totaal secun- daire sector	C	D	E	F	Total tertiaire sector	G
Totaal	303.579	60	31.459	112	17.906	2.304	11.138	272.060	38.068
Mannen	161.976	60	24.256	61	12.573	1.676	9.947	137.660	21.188
Vrouwen	141.603	0	7.203	51	5.334	627	1.191	134.400	16.881
<i>Voltijds</i>									
	Totaal acti- teiten	Primaire sector	Totaal secun- daire sector	C	D	E	F	Total tertiaire sector	G
Totaal	243.836	60	28.839	112	16.046	2.304	10.377	214.937	28.881
Mannen	143.719	60	22.796	61	11.754	1.676	9.305	120.864	18.676
Vrouwen	100.116	0	6.042	51	4.292	627	1.072	94.074	10.205
<i>Deeltijds werk</i>									
	Totaal acti- teiten	Totaal secun- daire sector	D	F	Total tertiaire sector	G	H	I	J
Totaal	59.744	2.621	1.860	761	57.123	9.188	5.979	2.229	1.759
Mannen	18.256	1.460	819	641	16.796	2.512	3.064	1.150	556
Vrouwen	41.487	1.160	1.041	119	40.327	6.676	2.915	1.080	1.203
Totaal									
	Totaal acti- teiten	Primaire sector	Totaal secun- daire sector	C	D	E	F	Total tertiaire sector	G
Totaal	303.579	60	31.459	112	17.906	2.304	11.138	272.060	38.068
15 tot 24 j.	22.175	0	2.530	0	1.046	204	1.280	19.644	5.621
25 tot 49 j.	223.196	0	23.674	61	13.686	1.749	8.178	199.522	26.921
50 jaar en +	58.209	60	5.255	51	3.174	351	1.679	52.893	5.526
<i>Voltijds</i>									
	Totaal acti- teiten	Primaire sector	Totaal secun- daire sector	C	D	E	F	Total tertiaire sector	G
Totaal	243.836	60	28.839	112	16.046	2.304	10.377	214.937	28.881
15 tot 24 j.	14.655	0	1.940	0	736	204	1.000	12.714	2.934
25 tot 49 j.	181.527	0	22.052	61	12.427	1.749	7.816	159.474	21.735
50 jaar en +	47.654	60	4.846	51	2.883	351	1.561	42.748	4.211
<i>Deeltijds werk</i>									
	Totaal acti- teiten	Totaal secun- daire sector	D	F	Total tertiaire sector	G	H	I	J
Totaal	59.744	2.621	1.860	761	57.123	9.188	5.979	2.229	1.759
15 tot 24 j.	7.520	590	310	280	6.930	2.687	878	218	65
25 tot 49 j.	41.669	1.621	1.259	362	40.048	5.185	4.576	1.586	1.176
50 jaar en +	10.555	409	291	118	10.145	1.315	524	425	517

deeltijds en reden), economische activiteit NACE, geslacht en woonplaats

Totaal									
H	I	J	K	L	M	N	O	P en Q	
14.025	21.154	16.591	53.139	50.445	27.050	31.068	13.987	6.534	Totaal
8.508	15.975	9.266	29.447	25.473	9.612	8.107	7.639	2.445	Mannen
5.517	5.179	7.325	23.691	24.972	17.438	22.960	6.348	4.089	Vrouwen
Voltijds									
H	I	J	K	L	M	N	O	P en Q	
8.046	18.925	14.832	42.379	45.627	20.607	20.407	9.916	5.316	Totaal
5.444	14.825	8.710	25.218	24.930	8.426	6.607	5.721	2.307	Mannen
2.602	4.100	6.123	17.161	20.698	12.181	13.800	4.195	3.009	Vrouwen
Deeltijds werk									
K	L	M	N	O	P en Q				
10.760	4.817	6.443	10.661	4.071	1.217	Totaal			
4.229	543	1.186	1.501	1.917	138	Mannen			
6.531	4.274	5.257	9.160	2.153	1.079	Vrouwen			
Totaal									
H	I	J	K	L	M	N	O	P en Q	
14.025	21.154	16.591	53.139	50.445	27.050	31.068	13.987	6.534	Totaal
1.791	1.755	755	3.448	1.920	997	2.019	1.177	160	15 tot 24 j.
10.969	16.051	11.565	41.962	34.603	18.541	23.913	10.329	4.670	25 tot 49 j.
1.265	3.348	4.271	7.729	13.922	7.511	5.136	2.481	1.703	50 jaar en +
Voltijds									
H	I	J	K	L	M	N	O	P en Q	
8.046	18.925	14.832	42.379	45.627	20.607	20.407	9.916	5.316	Totaal
913	1.538	690	2.139	1.639	771	1.297	794	0	15 tot 24 j.
6.392	14.464	10.388	34.633	31.189	14.325	15.284	7.227	3.836	25 tot 49 j.
741	2.923	3.754	5.607	12.799	5.511	3.826	1.895	1.481	50 jaar en +
Deeltijds werk									
K	L	M	N	O	P en Q				
10.760	4.817	6.443	10.661	4.071	1.217	Totaal			
1.309	281	226	722	383	160	15 tot 24 j.			
7.328	3.413	4.217	8.629	3.101	834	25 tot 49 j.			
2.122	1.123	2.000	1.310	586	222	50 jaar en +			

**Loontrekkenden (PWA en gelegenhedswerk uitgezonderd) : arbeidsstelsel (voltijds/
Vlaams Gewest**

Totaal									
	Totaal acti- teiten	Primaire sector	Totaal secun- daire sector	C	D	E	F	Total tertiaire sector	G
Totaal	2.150.418	15.571	648.556	696	501.134	19.124	127.602	1.486.291	244.268
Mannen	1.197.611	11.619	509.279	628	375.413	15.519	117.720	676.713	118.091
Vrouwen	952.807	3.952	139.277	69	125.721	3.605	9.882	809.578	126.177
<i>Voltijds</i>									
	Totaal acti- teiten	Primaire sector	Totaal secun- daire sector	C	D	E	F	Total tertiaire sector	G
Totaal	1.645.735	11.743	584.091	525	446.659	17.820	119.087	1.049.902	170.471
Mannen	1.119.579	9.992	487.159	525	358.680	15.154	112.801	622.427	110.178
Vrouwen	526.157	1.750	96.931	0	87.980	2.666	6.286	427.475	60.293
<i>Deeltijds werk</i>									
	Totaal acti- teiten	Primaire sector	Totaal secun- daire sector	C	D	E	F	Total tertiaire sector	G
Totaal	504.683	3.829	64.466	171	54.475	1.304	8.515	436.389	73.797
Mannen	78.032	1.627	22.120	103	16.733	364	4.919	54.286	7.913
Vrouwen	426.651	2.202	42.346	69	37.742	939	3.596	382.103	65.884
Totaal									
	Totaal acti- teiten	Primaire sector	Totaal secun- daire sector	C	D	E	F	Total tertiaire sector	G
Totaal	2.150.418	15.571	648.556	696	501.134	19.124	127.602	1.486.291	244.268
15 tot 24 j.	222.270	2.722	75.744	0	54.293	1.926	19.526	143.804	37.915
25 tot 49 j.	1.561.204	11.002	472.743	615	368.185	13.598	90.345	1.077.459	169.979
50 jaar en +	366.944	1.847	100.069	82	78.657	3.599	17.731	265.029	36.374
<i>Voltijds</i>									
	Totaal acti- teiten	Primaire sector	Totaal secun- daire sector	C	D	E	F	Total tertiaire sector	G
Totaal	1.645.735	11.743	584.091	525	446.659	17.820	119.087	1.049.902	170.471
15 tot 24 j.	184.555	2.299	71.899	0	51.790	1.926	18.183	110.357	26.853
25 tot 49 j.	1.203.011	8.131	431.325	443	332.354	12.745	85.782	763.556	121.833
50 jaar en +	258.169	1.312	80.867	82	62.515	3.149	15.121	175.990	21.785
<i>Deeltijds werk</i>									
	Totaal acti- teiten	Primaire sector	Totaal secun- daire sector	C	D	E	F	Total tertiaire sector	G
Totaal	504.683	3.829	64.466	171	54.475	1.304	8.515	436.389	73.797
15 tot 24 j.	37.715	423	3.845	0	2.502	0	1.343	33.447	11.062
25 tot 49 j.	358.193	2.871	41.419	171	35.831	853	4.563	313.903	48.146
50 jaar en +	108.775	535	19.202	0	16.141	451	2.610	89.039	14.589

deeltijds en reden), economische activiteit NACE, geslacht en woonplaats

Totaal									
H	I	J	K	L	M	N	O	P en Q	
46.398	192.879	79.966	163.439	199.871	213.346	271.358	67.266	7.501	Totaal
20.087	146.798	39.926	86.548	114.497	69.025	47.060	31.876	2.805	Mannen
26.312	46.081	40.039	76.891	85.374	144.321	224.298	35.390	4.695	Vrouwen
Voltijds									
H	I	J	K	L	M	N	O	P en Q	
26.372	167.890	59.507	130.057	159.487	153.620	131.381	46.359	4.758	Totaal
14.460	137.975	37.454	82.135	108.577	61.598	38.909	28.422	2.720	Mannen
11.912	29.915	22.053	47.922	50.910	92.022	92.473	17.937	2.038	Vrouwen
Deeltijds werk									
H	I	J	K	L	M	N	O	P en Q	
20.026	24.989	20.459	33.382	40.385	59.726	139.976	20.907	2.743	Totaal
5.627	8.823	2.472	4.413	5.921	7.427	8.151	3.454	86	Mannen
14.399	16.166	17.987	28.969	34.464	52.300	131.825	17.452	2.657	Vrouwen
Totaal									
H	I	J	K	L	M	N	O	P en Q	
46.398	192.879	79.966	163.439	199.871	213.346	271.358	67.266	7.501	Totaal
10.916	15.766	4.895	17.624	10.193	15.720	22.476	8.172	128	15 tot 24 j.
29.100	137.330	60.784	127.036	142.597	150.082	207.769	47.044	5.740	25 tot 49 j.
6.383	39.784	14.287	18.779	47.082	47.545	41.113	12.050	1.632	50 jaar en +
Voltijds									
H	I	J	K	L	M	N	O	P en Q	
26.372	167.890	59.507	130.057	159.487	153.620	131.381	46.359	4.758	Totaal
5.184	15.021	4.593	15.927	9.324	11.413	16.740	5.174	128	15 tot 24 j.
17.937	119.922	45.466	101.304	114.033	108.811	96.778	33.714	3.758	25 tot 49 j.
3.252	32.947	9.448	12.826	36.130	33.396	17.864	7.471	871	50 jaar en +
Deeltijds werk									
H	I	J	K	L	M	N	O	P en Q	
20.026	24.989	20.459	33.382	40.385	59.726	139.976	20.907	2.743	Totaal
5.732	745	302	1.697	869	4.307	5.736	2.998	0	15 tot 24 j.
11.163	17.408	15.318	25.732	28.564	41.270	110.992	13.330	1.982	25 tot 49 j.
3.131	6.837	4.839	5.953	10.952	14.149	23.249	4.579	761	50 jaar en +

**Loontrekkenden (PWA en gelegenhedswerk uitgezonderd) : arbeidsstelsel (voltijds/
Waals Gewest**

Totaal									
	Totaal acti- teiten	Primaire sector	Totaal secun- daire sector	C	D	E	F	Total tertiaire sector	G
Totaal	1.027.022	6.821	239.622	5.847	157.871	10.702	65.203	780.579	121.698
Mannen	583.820	5.868	202.829	5.239	126.021	8.958	62.612	375.123	63.054
Vrouwen	443.202	953	36.793	608	31.850	1.744	2.591	405.456	58.644
<i>Voltijds</i>									
	Totaal acti- teiten	Primaire sector	Totaal secun- daire sector	C	D	E	F	Total tertiaire sector	G
Totaal	803.233	5.815	222.615	5.306	144.852	10.204	62.254	574.803	81.442
Mannen	544.447	5.419	196.006	5.131	121.320	8.750	60.805	343.022	58.128
Vrouwen	258.786	396	26.609	175	23.532	1.454	1.448	231.781	23.314
<i>Deeltijds werk</i>									
	Totaal acti- teiten	Primaire sector	Totaal secun- daire sector	C	D	E	F	Total tertiaire sector	G
Totaal	223.788	1.005	17.007	541	13.018	498	2.949	205.776	40.255
Mannen	39.373	448	6.823	108	4.700	208	1.807	32.101	4.926
Vrouwen	184.416	557	10.184	433	8.318	291	1.142	173.675	35.329
Totaal									
	Totaal acti- teiten	Primaire sector	Totaal secun- daire sector	C	D	E	F	Total tertiaire sector	G
Totaal	1.027.022	6.821	239.622	5.847	157.871	10.702	65.203	780.579	121.698
15 tot 24 j.	85.727	1.274	24.579	504	13.648	769	9.658	59.874	19.462
25 tot 49 j.	747.042	4.879	171.940	3.708	116.299	6.946	44.987	570.223	86.795
50 jaar en +	194.253	668	43.103	1.635	27.924	2.987	10.558	150.482	15.440
<i>Voltijds</i>									
	Totaal acti- teiten	Primaire sector	Totaal secun- daire sector	C	D	E	F	Total tertiaire sector	G
Totaal	803.233	5.815	222.615	5.306	144.852	10.204	62.254	574.803	81.442
15 tot 24 j.	63.838	1.035	22.239	468	12.647	593	8.530	40.564	11.337
25 tot 49 j.	590.496	4.160	162.726	3.513	108.933	6.718	43.562	423.609	60.125
50 jaar en +	148.900	620	37.649	1.324	23.272	2.892	10.161	110.630	9.981
<i>Deeltijds werk</i>									
	Totaal acti- teiten	Primaire sector	Totaal secun- daire sector	C	D	E	F	Total tertiaire sector	G
Totaal	223.788	1.005	17.007	541	13.018	498	2.949	205.776	40.255
15 tot 24 j.	21.889	239	2.339	35	1.001	176	1.128	19.311	8.126
25 tot 49 j.	156.546	719	9.214	195	7.365	227	1.425	146.614	26.670
50 jaar en +	45.354	48	5.454	310	4.652	95	396	39.852	5.460

deeltijds en reden), economische activiteit NACE, geslacht en woonplaats

Totaal									
H	I	J	K	L	M	N	O	P en Q	
19.347	82.189	39.436	61.241	152.047	124.613	136.121	35.335	8.551	Totaal
9.916	68.519	19.374	34.297	86.819	41.174	30.162	18.458	3.350	Mannen
9.431	13.671	20.062	26.944	65.228	83.439	105.960	16.877	5.201	Vrouwen
Voltijds									
H	I	J	K	L	M	N	O	P en Q	
9.209	73.381	32.301	48.739	126.798	94.092	78.259	26.052	4.530	Totaal
5.974	63.746	18.215	32.246	82.652	37.243	25.503	16.295	3.020	Mannen
3.235	9.635	14.086	16.492	44.147	56.849	52.755	9.757	1.510	Vrouwen
Deeltijds werk									
H	I	J	K	L	M	N	O	P en Q	
10.139	8.808	7.135	12.502	25.249	30.521	57.863	9.283	4.021	Totaal
3.942	4.773	1.159	2.050	4.168	3.931	4.658	2.163	330	Mannen
6.196	4.035	5.977	10.452	21.081	26.590	53.205	7.120	3.690	Vrouwen
Totaal									
H	I	J	K	L	M	N	O	P en Q	
19.347	82.189	39.436	61.241	152.047	124.613	136.121	35.335	8.551	Totaal
3.941	3.760	1.897	4.085	7.209	6.651	8.919	3.630	319	15 tot 24 j.
13.732	59.522	29.293	48.093	106.654	90.296	104.973	25.046	5.820	25 tot 49 j.
1.674	18.908	8.246	9.063	38.184	27.666	22.229	6.659	2.411	50 jaar en +
Voltijds									
H	I	J	K	L	M	N	O	P en Q	
9.209	73.381	32.301	48.739	126.798	94.092	78.259	26.052	4.530	Totaal
2.069	3.295	1.897	3.487	6.420	4.687	4.704	2.481	188	15 tot 24 j.
6.694	53.301	24.198	39.438	89.072	67.810	61.034	19.019	2.918	25 tot 49 j.
446	16.786	6.206	5.814	31.307	21.595	12.521	4.552	1.424	50 jaar en +
Deeltijds werk									
H	I	J	K	L	M	N	O	P en Q	
10.139	8.808	7.135	12.502	25.249	30.521	57.863	9.283	4.021	Totaal
1.872	465	0	598	789	1.965	4.216	1.150	131	15 tot 24 j.
7.038	6.221	5.095	8.655	17.583	22.486	43.939	6.026	2.902	25 tot 49 j.
1.229	2.122	2.041	3.249	6.877	6.071	9.708	2.107	988	50 jaar en +

Deel van de deeltijds werkende in de totale werkgelegenheid (tussen 15 en 64 jaar, PWA en gelegenhedswerk uitgezonderd), geslacht, leeftijd en woonplaats

	Totaal	Van 15 tot 24 jaar	Van 25 tot 49 jaar	50 jaar en meer
België				
Deeltijdse werkende				
Totaal	831.790	69.028	579.696	183.066
Mannen	146.391	22.316	72.451	51.624
Vrouwen	685.399	46.712	507.245	131.442
Geheel van de werkende				
Totaal	4.074.004	347.039	2.943.491	783.474
Mannen	2.329.937	191.937	1.648.414	489.586
Vrouwen	1.744.067	155.102	1.295.077	293.888
Percentage tewerkstelling deeltijds werkende				
Totaal	20,4%	19,9%	19,7%	23,4%
Mannen	6,3%	11,6%	4,4%	10,5%
Vrouwen	39,3%	30,1%	39,2%	44,7%
Brussels Hoofdstedelijk Gewest				
Deeltijdse werkende				
Totaal	63.470	7.662	44.399	11.409
Mannen	19.239	3.474	12.635	3.129
Vrouwen	44.231	4.188	31.763	8.280
Geheel van de werkende				
Totaal	354.680	23.767	261.012	69.901
Mannen	196.893	12.328	144.781	39.783
Vrouwen	157.787	11.439	116.231	30.118
Percentage tewerkstelling deeltijds werkende				
Totaal	17,9%	32,2%	17,0%	16,3%
Mannen	9,8%	28,2%	8,7%	7,9%
Vrouwen	28,0%	36,6%	27,3%	27,5%
Vlaams Gewest				
Deeltijdse werkende				
Totaal	533.338	39.005	372.682	121.652
Mannen	85.323	11.800	38.178	35.346
Vrouwen	448.015	27.204	334.504	86.306
Geheel van de werkende				
Totaal	2.525.303	233.349	1.823.766	468.188
Mannen	1.440.487	128.340	1.013.388	298.759
Vrouwen	1.084.816	105.009	810.378	169.430
Percentage tewerkstelling deeltijds werkende				
Totaal	21,1%	16,7%	20,4%	26,0%
Mannen	5,9%	9,2%	3,8%	11,8%
Vrouwen	41,3%	25,9%	41,3%	50,9%
Waals Gewest				
Deeltijdse werkende				
Totaal	234.982	22.361	162.616	50.005
Mannen	41.829	7.041	21.638	13.149
Vrouwen	193.153	15.320	140.978	36.855
Geheel van de werkende				
Totaal	1.194.021	89.923	858.713	245.385
Mannen	692.558	51.268	490.245	151.044
Vrouwen	501.463	38.655	368.468	94.341
Percentage tewerkstelling deeltijds werkende				
Totaal	19,7%	24,9%	18,9%	20,4%
Mannen	6,0%	13,7%	4,4%	8,7%
Vrouwen	38,5%	39,6%	38,3%	39,1%

Deel van de deeltijds loontrekkenden in het totaal der loontrekkenden (tussen 15 en 64 jaar, PWA en gelegenhedswerk uitgezonderd), geslacht, leeftijd en woonplaats

	Totaal	Van 15 tot 24 jaar	Van 25 tot 49 jaar	50 jaar en meer
België				
Deeltijdse loontrekkenden				
Totaal	785.198	67.124	556.408	161.667
Mannen	133.857	21.210	67.802	44.846
Vrouwen	651.340	45.914	488.606	116.820
Geheel van de loontrekkenden				
Totaal	3.474.303	330.172	2.531.441	612.690
Mannen	1.938.053	181.202	1.378.998	377.853
Vrouwen	1.536.250	148.970	1.152.443	234.837
Percentage tewerkstelling deeltijds loontrekkenden				
Totaal	22,6%	20,3%	22,0%	26,4%
Mannen	6,9%	11,7%	4,9%	11,9%
Vrouwen	42,4%	30,8%	42,4%	49,8%
Brussels Hoofdstedelijk Gewest				
Deeltijdse loontrekkenden				
Totaal	59.171	7.520	41.669	9.982
Mannen	17.794	3.409	11.779	2.606
Vrouwen	41.377	4.111	29.890	7.377
Geheel van de loontrekkenden				
Totaal	301.052	22.175	223.196	55.682
Mannen	159.629	11.171	118.530	29.927
Vrouwen	141.424	11.004	104.666	25.755
Percentage tewerkstelling deeltijds loontrekkenden				
Totaal	19,7%	33,9%	18,7%	17,9%
Mannen	11,2%	30,5%	9,9%	8,7%
Vrouwen	29,3%	37,4%	28,6%	28,6%
Vlaams Gewest				
Deeltijdse loontrekkenden				
Totaal	503.070	37.715	358.193	107.162
Mannen	77.161	11.040	35.401	30.720
Vrouwen	425.909	26.675	322.792	76.442
Geheel van de loontrekkenden				
Totaal	2.148.365	222.270	1.561.204	364.891
Mannen	1.196.300	121.271	843.958	231.071
Vrouwen	952.066	100.999	717.246	133.820
Percentage tewerkstelling deeltijds loontrekkenden				
Totaal	23,4%	17,0%	22,9%	29,4%
Mannen	6,5%	9,1%	4,2%	13,3%
Vrouwen	44,7%	26,4%	45,0%	57,1%
Waals Gewest				
Deeltijdse loontrekkenden				
Totaal	222.957	21.889	156.546	44.522
Mannen	38.902	6.761	20.621	11.520
Vrouwen	184.055	15.128	135.925	33.002
Geheel van de loontrekkenden				
Totaal	1.024.885	85.727	747.042	192.117
Mannen	582.125	48.760	416.511	116.855
Vrouwen	442.760	36.967	330.531	75.262
Percentage tewerkstelling deeltijds loontrekkenden				
Totaal	21,8%	25,5%	21,0%	23,2%
Mannen	6,7%	13,9%	5,0%	9,9%
Vrouwen	41,6%	40,9%	41,1%	43,9%

Loontrekkenden : soort contract (onbepaalde duur of tijdelijk), geslacht, leeftijd en woonplaats

Vast of tijdelijk werk	Totaal	Van 15 tot 24 jaar	Van 25 tot 49 jaar	50 jaar en meer
België				
Totaal loontrekkenden				
Totaal	3.521.013	332.197	2.560.225	628.592
Mannen	1.950.436	181.670	1.382.694	386.072
Vrouwen	1.570.578	150.527	1.177.531	242.520
Vast werk				
Totaal	3.213.893	229.296	2.379.635	604.962
Mannen	1.826.404	132.717	1.316.919	376.767
Vrouwen	1.387.490	96.579	1.062.716	228.195
Totaal tijdelijk werk				
Totaal	307.120	102.901	180.590	23.630
Mannen	124.032	48.952	65.775	9.305
Vrouwen	183.088	53.948	114.815	14.325
Uitzendarbeid				
Totaal	52.474	21.509	28.863	2.102
Mannen	30.742	13.805	15.620	1.317
Vrouwen	21.732	7.704	13.243	785
PWA				
Totaal	36.114	1.240	26.726	8.148
Mannen	5.179	58	2.997	2.124
Vrouwen	30.935	1.182	23.729	6.023
Opleiding				
Totaal	19.092	14.949	4.143	0
Mannen	12.768	10.563	2.206	0
Vrouwen	6.324	4.386	1.938	0
Studentencontract				
Totaal	13.261	12.137	1.124	0
Mannen	6.154	5.540	615	0
Vrouwen	7.107	6.597	510	0
Bepaalde duur				
Totaal	141.924	42.789	90.460	8.676
Mannen	51.695	14.610	33.486	3.599
Vrouwen	90.229	28.179	56.974	5.076
Ander				
Totaal	40.374	9.492	27.216	3.666
Mannen	15.643	3.967	10.153	1.523
Vrouwen	24.730	5.524	17.062	2.144
Gelegenheidswerk				
Totaal	3.880	785	2.058	1.038
Mannen	1.850	410	699	741
Vrouwen	2.031	375	1.359	297

Loontrekkenden : soort contract (onbepaalde duur of tijdelijk), geslacht, leeftijd en woonplaats (vervolg)

Vast of tijdelijk werk	Totaal	Van 15 tot 24 jaar	Van 25 tot 49 jaar	50 jaar en meer
Brussels Hoofdstedelijk Gewest				
Totaal loontrekkenden				
Totaal	306.392	22.475	225.246	58.671
Mannen	162.787	11.294	119.150	32.342
Vrouwen	143.605	11.181	106.096	26.329
Vast werk				
Totaal	275.246	15.220	203.313	56.714
Mannen	149.012	7.573	109.800	31.639
Vrouwen	126.234	7.647	93.513	25.074
Totaal tijdelijk werk				
Totaal	31.145	7.255	21.933	1.957
Mannen	13.774	3.721	9.350	703
Vrouwen	17.371	3.534	12.582	1.254
Uitzendarbeid				
Totaal	4.188	1.123	2.997	68
Mannen	2.377	546	1.763	68
Vrouwen	1.812	577	1.234	0
PWA				
Totaal	2.249	175	1.670	404
Mannen	488	58	362	68
Vrouwen	1.760	117	1.308	336
Opleiding				
Totaal	1.587	1.122	465	0
Mannen	972	906	66	0
Vrouwen	615	216	399	0
Studentencontract				
Totaal	1.703	1.249	454	0
Mannen	758	524	234	0
Vrouwen	945	726	219	0
Bepaalde duur				
Totaal	13.574	2.222	10.635	718
Mannen	5.806	1.103	4.271	431
Vrouwen	7.769	1.119	6.363	287
Ander				
Totaal	7.280	1.238	5.333	709
Mannen	3.051	519	2.396	136
Vrouwen	4.229	719	2.937	573
Gelegenheidswerk				
Totaal	564	125	380	59
Mannen	323	65	258	0
Vrouwen	241	60	122	59

Loontrekkenden : soort contract (onbepaalde duur of tijdelijk), geslacht, leeftijd en woonplaats (vervolg)

Vast of tijdelijk werk	Totaal	Van 15 tot 24 jaar	Van 25 tot 49 jaar	50 jaar en meer
Vlaams Gewest				
Totaal loontrekkenden				
Totaal	2.172.059	223.130	1.576.551	372.377
Mannen	1.201.008	121.477	845.480	234.051
Vrouwen	971.051	101.653	731.072	138.327
Vast werk				
Totaal	2.005.197	159.886	1.486.009	359.302
Mannen	1.135.732	91.918	814.909	228.905
Vrouwen	869.465	67.968	671.099	130.397
Totaal tijdelijk werk				
Totaal	166.862	63.244	90.543	13.075
Mannen	65.275	29.559	30.571	5.146
Vrouwen	101.586	33.685	59.972	7.929
Uitzendarbeid				
Totaal	32.181	14.749	16.175	1.257
Mannen	18.354	9.473	8.078	803
Vrouwen	13.827	5.276	8.097	454
PWA				
Totaal	19.696	339	14.509	4.848
Mannen	2.505	0	1.331	1.174
Vrouwen	17.191	339	13.178	3.674
Opleiding				
Totaal	9.729	7.764	1.965	0
Mannen	6.325	5.162	1.163	0
Vrouwen	3.404	2.602	802	0
Studentencontract				
Totaal	8.740	8.393	347	0
Mannen	3.902	3.790	112	0
Vrouwen	4.838	4.603	235	0
Bepaalde duur				
Totaal	76.057	27.121	44.079	4.858
Mannen	26.309	8.980	15.175	2.153
Vrouwen	49.749	18.141	28.903	2.704
Ander				
Totaal	18.514	4.357	12.630	1.527
Mannen	6.989	1.948	4.520	521
Vrouwen	11.525	2.409	8.110	1.006
Gelegenheidswerk				
Totaal	1.944	520	839	585
Mannen	891	206	191	495
Vrouwen	1.053	315	648	91

Loontrekkenden : soort contract (onbepaalde duur of tijdelijk), geslacht, leeftijd en woonplaats (vervolg en einde)

Vast of tijdelijk werk	Totaal	Van 15 tot 24 jaar	Van 25 tot 49 jaar	50 jaar en meer
Waals Gewest				
Totaal loontrekkenden				
Totaal	1.042.563	86.592	758.427	197.544
Mannen	586.641	48.899	418.064	119.679
Vrouwen	455.922	37.693	340.364	77.865
Vast werk				
Totaal	933.450	54.190	690.313	188.947
Mannen	541.659	33.226	392.210	116.223
Vrouwen	391.790	20.964	298.103	72.724
Totaal tijdelijk werk				
Totaal	109.113	32.402	68.114	8.597
Mannen	44.982	15.673	25.854	3.455
Vrouwen	64.131	16.729	42.260	5.142
Uitzendarbeid				
Totaal	16.104	5.636	9.692	776
Mannen	10.011	3.786	5.780	446
Vrouwen	6.093	1.850	3.912	331
PWA				
Totaal	14.169	726	10.546	2.897
Mannen	2.186	0	1.303	883
Vrouwen	11.983	726	9.243	2.014
Opleiding				
Totaal	7.777	6.063	1.714	0
Mannen	5.472	4.495	977	0
Vrouwen	2.305	1.568	737	0
Studentencontract				
Totaal	2.819	2.495	324	0
Mannen	1.494	1.226	268	0
Vrouwen	1.324	1.269	56	0
Bepaalde duur				
Totaal	52.293	13.446	35.747	3.100
Mannen	19.580	4.527	14.039	1.015
Vrouwen	32.712	8.919	21.708	2.086
Ander				
Totaal	14.579	3.896	9.253	1.430
Mannen	5.603	1.500	3.237	866
Vrouwen	8.976	2.397	6.016	564
Gelegenheidswerk				
Totaal	1.372	139	840	394
Mannen	636	139	250	246
Vrouwen	737	0	589	147

Afwijkend uurrooster en thuiswerk, geslacht, leeftijd en woonplaats

Arbeid	Totaal			Van 15 tot 24 jaar			Van 25 tot 34 jaar		
	Totaal	Mannen	Vrouwen	Totaal	Mannen	Vrouwen	Totaal	Mannen	Vrouwen
België									
's avonds									
Nooit	2.627.131	1.398.663	1.228.468	231.987	127.040	104.947	693.416	356.126	337.290
Soms	800.620	513.285	287.335	59.997	32.862	27.135	214.667	131.968	82.698
Gewoonlijk	369.996	250.937	119.059	32.221	19.173	13.048	106.415	68.394	38.021
Altijd	193.521	123.068	70.453	15.512	9.536	5.976	48.619	31.840	16.779
's nachts									
Nooit	3.448.754	1.880.997	1.567.757	294.901	158.438	136.462	911.099	479.856	431.243
Soms	348.544	261.574	86.970	25.892	16.632	9.259	97.213	68.429	28.784
Gewoonlijk	105.712	79.900	25.813	10.416	7.129	3.287	30.963	21.870	9.093
Altijd	88.258	63.482	24.775	8.509	6.412	2.097	23.841	18.173	5.668
Op zaterdag									
Nooit	2.540.638	1.443.890	1.096.748	211.354	127.623	83.731	679.386	375.700	303.686
Soms	722.164	439.473	282.691	54.697	28.185	26.513	190.038	110.251	79.787
Gewoonlijk	343.091	189.024	154.066	33.996	14.544	19.452	95.328	50.553	44.774
Altijd	385.376	213.566	171.810	39.670	18.260	21.410	98.365	51.823	46.541
Op zondag									
Nooit	3.077.528	1.750.755	1.326.773	269.235	153.355	115.880	823.320	454.766	368.554
Soms	524.520	314.880	209.640	36.023	19.238	16.786	136.923	75.681	61.242
Gewoonlijk	221.221	119.846	101.376	20.252	9.027	11.225	62.886	32.978	29.907
Altijd	167.999	100.473	67.526	14.207	6.992	7.216	39.988	24.902	15.086
Thuiswerk									
Nooit	3.375.728	1.914.219	1.461.509	320.692	180.847	139.845	916.763	505.167	411.596
Soms	279.880	178.525	101.354	8.749	3.826	4.924	71.126	43.460	27.666
Gewoonlijk	112.805	70.948	41.858	3.110	1.136	1.974	27.148	14.206	12.942
Altijd	222.855	122.261	100.594	7.166	2.803	4.363	48.080	25.495	22.585
Brussels Hoofdstedelijk Gewest									
's avonds									
Nooit	253.026	132.975	120.051	16.363	8.506	7.857	77.106	40.217	36.888
Soms	60.823	38.544	22.278	3.117	1.359	1.758	22.233	13.733	8.499
Gewoonlijk	20.957	14.219	6.738	1.531	1.052	480	7.194	4.613	2.581
Altijd	17.825	11.231	6.594	1.921	1.005	917	6.002	3.814	2.188
's nachts									
Nooit	319.275	172.250	147.025	21.110	10.820	10.291	100.415	53.363	47.051
Soms	23.286	17.459	5.827	949	524	424	8.953	6.785	2.168
Gewoonlijk	4.535	3.158	1.377	478	260	218	1.456	818	638
Altijd	5.535	4.103	1.432	396	318	77	1.711	1.411	300
Op zaterdag									
Nooit	254.641	137.902	116.739	14.289	8.002	6.287	81.368	43.269	38.099
Soms	55.036	33.670	21.366	4.055	1.832	2.224	18.079	11.231	6.849
Gewoonlijk	20.717	13.308	7.409	1.549	976	574	6.905	4.544	2.360
Altijd	22.236	12.089	10.147	3.038	1.112	1.926	6.183	3.333	2.849
Op zondag									
Nooit	291.313	158.942	132.370	19.166	9.907	9.258	92.332	49.442	42.890
Soms	39.605	24.317	15.288	2.192	1.240	952	13.654	8.479	5.175
Gewoonlijk	13.588	8.603	4.985	972	582	390	4.324	2.980	1.344
Altijd	8.125	5.107	3.018	603	193	410	2.225	1.476	748
Thuiswerk									
Nooit	306.677	167.878	138.799	21.853	11.347	10.506	98.789	53.995	44.794
Soms	26.528	17.271	9.256	586	308	278	9.312	5.857	3.455
Gewoonlijk	6.956	4.663	2.293	58	58	0	1.486	868	618
Altijd	12.470	7.157	5.313	435	209	226	2.947	1.657	1.290

Van 35 tot 44 jaar			Van 45 tot 54 jaar			55 jaar en meer			Arbeid
Totaal	Mannen	Vrouwen	Totaal	Mannen	Vrouwen	Totaal	Mannen	Vrouwen	
België									
's avonds									
802.840	408.924	393.916	668.583	365.466	303.117	230.304	141.106	89.198	Nooit
261.646	169.945	91.701	198.395	131.302	67.093	65.916	47.207	18.708	Soms
115.403	80.074	35.328	88.970	63.186	25.783	26.988	20.109	6.879	Gewoonlijk
62.088	38.225	23.863	46.284	29.098	17.186	21.018	14.369	6.649	Altijd
's nachts									
1.065.165	563.526	501.640	871.945	486.695	385.250	305.644	192.483	113.162	Nooit
116.191	88.416	27.775	84.574	68.302	16.272	24.674	19.794	4.880	Soms
33.423	26.052	7.371	24.171	19.317	4.854	6.739	5.532	1.207	Gewoonlijk
27.198	19.175	8.023	21.543	14.739	6.803	7.168	4.983	2.184	Altijd
Op zaterdag									
787.221	431.318	355.904	654.747	376.637	278.109	207.930	132.612	75.318	Nooit
235.553	144.605	90.948	179.379	114.840	64.540	62.496	41.593	20.903	Soms
106.110	57.310	48.800	80.244	47.958	32.286	27.412	18.658	8.754	Gewoonlijk
113.093	63.936	49.157	87.862	49.618	38.244	46.386	29.929	16.457	Altijd
Op zondag									
949.376	526.419	422.957	775.730	449.694	326.036	259.866	166.520	93.346	Nooit
176.931	106.703	70.229	132.846	85.002	47.843	41.796	28.256	13.541	Soms
66.233	33.570	32.663	53.308	31.611	21.697	18.543	12.659	5.884	Gewoonlijk
49.436	30.476	18.960	40.348	22.745	17.603	24.020	15.357	8.663	Altijd
Thuiswerk									
1.035.706	574.628	461.078	835.409	484.750	350.659	267.159	168.827	98.332	Nooit
96.519	60.539	35.979	74.384	49.424	24.960	29.102	21.276	7.826	Soms
36.562	23.601	12.961	31.432	20.679	10.753	14.553	11.326	3.227	Gewoonlijk
73.191	38.401	34.790	61.007	34.200	26.807	33.411	21.362	12.049	Altijd
Brussels Hoofdstedelijk Gewest									
's avonds									
72.843	38.360	34.483	59.837	30.523	29.314	26.877	15.368	11.509	Nooit
17.650	11.065	6.585	11.066	7.478	3.588	6.757	4.909	1.848	Soms
6.637	4.629	2.008	4.072	2.778	1.294	1.522	1.147	375	Gewoonlijk
5.173	3.281	1.892	2.638	1.720	918	2.091	1.412	679	Altijd
's nachts									
92.660	50.301	42.358	72.444	38.530	33.914	32.646	19.236	13.411	Nooit
6.959	5.054	1.904	3.026	2.325	700	3.400	2.770	630	Soms
977	632	345	1.118	1.006	113	506	442	63	Gewoonlijk
1.707	1.347	361	1.025	638	387	696	388	308	Altijd
Op zaterdag									
73.364	40.501	32.864	58.133	30.277	27.856	27.487	15.853	11.634	Nooit
16.244	10.241	6.004	10.635	6.207	4.429	6.022	4.161	1.861	Soms
6.115	3.350	2.764	4.434	3.021	1.413	1.714	1.417	297	Gewoonlijk
6.580	3.243	3.337	4.411	2.994	1.416	2.025	1.405	620	Altijd
Op zondag									
85.206	47.352	37.854	65.069	34.881	30.188	29.540	17.359	12.180	Nooit
10.628	6.339	4.289	7.849	4.585	3.263	5.281	3.673	1.608	Soms
4.339	2.325	2.014	2.639	1.521	1.117	1.315	1.196	120	Gewoonlijk
2.130	1.319	811	2.056	1.511	545	1.112	608	503	Altijd
Thuiswerk									
88.754	48.854	39.900	65.821	34.629	31.191	31.460	19.053	12.407	Nooit
7.905	5.062	2.844	6.298	4.546	1.752	2.426	1.499	927	Soms
2.078	1.372	706	2.012	1.301	710	1.322	1.063	259	Gewoonlijk
3.565	2.047	1.519	3.483	2.023	1.460	2.040	1.221	819	Altijd

Afwijkend uurrooster en thuiswerk, geslacht, leeftijd en woonplaats (vervolg en einde)

Arbeid	Totaal			Van 15 tot 24 jaar			Van 25 tot 34 jaar		
	Totaal	Mannen	Vrouwen	Totaal	Mannen	Vrouwen	Totaal	Mannen	Vrouwen
Vlaams Gewest									
's avonds									
Nooit	1.585.328	837.288	748.040	152.200	83.199	69.001	410.507	206.674	203.833
Soms	503.889	321.775	182.113	42.023	22.280	19.743	130.005	80.007	49.998
Gewoonlijk	253.707	172.766	80.941	23.027	13.656	9.371	72.394	46.846	25.548
Altijd	122.195	77.245	44.950	9.961	6.544	3.417	28.090	18.350	9.740
's nachts									
Nooit	2.125.389	1.157.935	967.454	196.819	105.648	91.171	550.032	287.904	262.128
Soms	218.580	162.757	55.824	17.780	10.817	6.963	57.850	39.356	18.495
Gewoonlijk	64.688	48.485	16.203	6.449	4.710	1.740	18.561	13.243	5.318
Altijd	56.462	39.898	16.564	6.163	4.505	1.658	14.552	11.374	3.179
Op zaterdag									
Nooit	1.578.861	899.627	679.234	147.080	88.791	58.289	413.806	226.208	187.598
Soms	424.118	257.904	166.213	32.841	16.222	16.619	107.824	62.686	45.138
Gewoonlijk	223.441	121.049	102.392	23.161	9.551	13.610	60.892	32.475	28.418
Altijd	238.699	130.494	108.205	24.130	11.116	13.014	58.474	30.509	27.965
Op zondag									
Nooit	1.909.175	1.087.810	821.364	182.137	104.027	78.110	501.642	274.591	227.052
Soms	307.284	185.276	122.009	21.717	11.407	10.310	74.823	41.270	33.553
Gewoonlijk	142.309	74.475	67.835	13.798	5.596	8.203	40.353	21.105	19.248
Altijd	106.350	61.514	44.836	9.560	4.650	4.910	24.178	14.911	9.266
Thuiswerk									
Nooit	2.088.214	1.178.855	909.359	214.588	120.380	94.208	552.273	301.345	250.929
Soms	173.842	112.068	61.775	6.386	2.886	3.500	43.261	26.576	16.685
Gewoonlijk	76.201	47.747	28.455	2.050	736	1.313	18.415	9.430	8.984
Altijd	126.860	70.405	56.456	4.188	1.678	2.510	27.047	14.526	12.521
Waals Gewest									
's avonds									
Nooit	788.777	428.400	360.377	63.424	35.334	28.090	205.803	109.235	96.569
Soms	235.909	152.966	82.943	14.857	9.223	5.634	62.429	38.229	24.200
Gewoonlijk	95.332	63.951	31.381	7.662	4.465	3.197	26.827	16.936	9.892
Altijd	53.501	34.593	18.908	3.630	1.987	1.643	14.527	9.675	4.852
's nachts									
Nooit	1.004.090	550.812	453.278	76.971	41.971	35.000	260.653	138.589	122.064
Soms	106.678	81.358	25.320	7.163	5.290	1.872	30.410	22.289	8.121
Gewoonlijk	36.490	28.258	8.232	3.489	2.160	1.329	10.946	7.809	3.137
Altijd	26.262	19.482	6.780	1.950	1.589	362	7.578	5.388	2.190
Op zaterdag									
Nooit	707.136	406.361	300.775	49.985	30.830	19.155	184.213	106.223	77.989
Soms	243.010	147.898	95.112	17.801	10.131	7.670	64.135	36.335	27.800
Gewoonlijk	98.933	54.667	44.266	9.286	4.018	5.269	27.531	13.535	13.996
Altijd	124.441	70.983	53.457	12.501	6.031	6.470	33.709	17.981	15.727
Op zondag									
Nooit	877.040	504.002	373.038	67.932	39.421	28.512	229.345	130.733	98.612
Soms	177.631	105.288	72.344	12.114	6.590	5.524	48.447	25.933	22.514
Gewoonlijk	65.324	36.768	28.556	5.482	2.849	2.632	18.209	8.893	9.315
Altijd	53.524	33.852	19.672	4.045	2.149	1.896	13.586	8.515	5.071
Thuiswerk									
Nooit	980.837	567.486	413.351	84.251	49.120	35.131	265.701	149.827	115.873
Soms	79.510	49.186	30.323	1.777	632	1.145	18.552	11.027	7.525
Gewoonlijk	29.648	18.538	11.110	1.002	341	661	7.248	3.908	3.340
Altijd	83.525	44.700	38.825	2.543	916	1.627	18.086	9.312	8.774

Van 35 tot 44 jaar			Van 45 tot 54 jaar			55 jaar en meer			Arbeid
Totaal	Mannen	Vrouwen	Totaal	Mannen	Vrouwen	Totaal	Mannen	Vrouwen	
Vlaams Gewest									
's avonds									
491.420	242.824	248.596	401.379	220.908	180.471	129.822	83.683	46.139	Nooit
170.036	110.950	59.086	122.964	80.618	42.347	38.860	27.920	10.939	Soms
80.151	55.793	24.357	60.472	43.567	16.905	17.663	12.904	4.759	Gewoonlijk
39.419	23.814	15.605	30.873	19.197	11.676	13.852	9.339	4.513	Altijd
's nachts									
667.416	348.471	318.945	533.124	299.926	233.198	177.997	115.985	62.012	Nooit
75.157	57.491	17.667	54.209	43.934	10.274	13.584	11.159	2.425	Soms
21.389	16.176	5.213	14.060	10.839	3.221	4.228	3.516	712	Gewoonlijk
17.063	11.243	5.820	14.296	9.590	4.706	4.387	3.186	1.201	Altijd
Op zaterdag									
494.260	268.195	226.065	406.844	238.140	168.704	116.871	78.294	38.578	Nooit
144.550	88.818	55.732	103.443	66.695	36.748	35.459	23.483	11.976	Soms
70.609	37.369	33.240	50.981	29.309	21.672	17.797	12.346	5.452	Gewoonlijk
71.606	38.999	32.606	54.421	30.146	24.275	30.068	19.723	10.345	Altijd
Op zondag									
596.784	326.873	269.911	478.273	281.991	196.282	150.339	100.329	50.010	Nooit
108.501	66.047	42.454	78.572	50.022	28.550	23.672	16.529	7.143	Soms
43.536	21.497	22.040	33.726	18.982	14.744	10.896	7.295	3.601	Gewoonlijk
32.205	18.964	13.240	25.118	13.296	11.823	15.289	9.693	5.597	Altijd
Thuiswerk									
648.849	354.166	294.683	517.007	301.330	215.677	155.497	101.634	53.863	Nooit
61.966	38.873	23.094	44.372	30.433	13.939	17.857	13.301	4.556	Soms
26.065	16.879	9.186	21.336	14.014	7.321	8.337	6.687	1.650	Gewoonlijk
44.145	23.463	20.682	32.975	18.513	14.461	18.506	12.224	6.281	Altijd
Waals Gewest									
's avonds									
238.578	127.741	110.837	207.367	114.035	93.332	73.605	42.055	31.550	Nooit
73.959	47.930	26.030	64.365	43.207	21.158	20.299	14.378	5.921	Soms
28.615	19.652	8.964	24.425	16.841	7.584	7.803	6.058	1.744	Gewoonlijk
17.496	11.130	6.366	12.773	8.181	4.592	5.075	3.618	1.456	Altijd
's nachts									
305.089	164.753	140.336	266.376	148.238	118.138	95.001	57.262	37.739	Nooit
34.075	25.871	8.204	27.340	22.043	5.297	7.690	5.865	1.825	Soms
11.057	9.244	1.814	8.992	7.472	1.520	2.005	1.574	432	Gewoonlijk
8.427	6.585	1.842	6.222	4.511	1.711	2.084	1.409	675	Altijd
Op zaterdag									
219.597	122.622	96.975	189.770	108.220	81.549	63.572	38.465	25.107	Nooit
74.758	45.546	29.212	65.301	41.938	23.363	21.015	13.949	7.066	Soms
29.386	16.591	12.795	24.828	15.628	9.200	7.901	4.896	3.006	Gewoonlijk
34.907	21.694	13.214	29.031	16.477	12.553	14.293	8.800	5.493	Altijd
Op zondag									
267.387	152.194	115.192	232.388	132.822	99.566	79.988	48.832	31.156	Nooit
57.802	34.316	23.486	46.425	30.395	16.030	12.843	8.054	4.790	Soms
18.358	9.749	8.609	16.944	11.109	5.835	6.331	4.168	2.163	Gewoonlijk
15.102	10.193	4.908	13.173	7.939	5.235	7.619	5.056	2.562	Altijd
Thuiswerk									
298.102	171.608	126.494	252.581	148.791	103.790	80.202	48.140	32.062	Nooit
26.647	16.605	10.042	23.714	14.446	9.268	8.819	6.476	2.343	Soms
8.419	5.349	3.070	8.085	5.363	2.722	4.894	3.576	1.318	Gewoonlijk
25.480	12.891	12.589	24.550	13.664	10.886	12.866	7.917	4.949	Altijd

Afwijkend uurrooster en thuiswerk, economische activiteit Nace, geslacht en

Sectie van de NACE

Arbeid	Totaal activiteiten	Primaire sector		Secundaire sector				Tertiaire
		A en B	Totaal secundaire sector	C	D	E	F	Totaal tertiaire sector
België								
's avonds								
Nooit								
Totaal	2.627.131	34.366	681.292	4.262	433.206	23.896	219.928	1.911.473
Mannen	1.398.663	23.255	533.658	3.615	307.473	18.501	204.070	841.749
Vrouwen	1.228.468	11.111	147.634	647	125.734	5.395	15.858	1.069.724
Soms								
Totaal	800.620	20.676	183.301	1.794	143.108	6.102	32.297	596.643
Mannen	513.285	14.628	159.750	1.753	121.979	5.826	30.193	338.907
Vrouwen	287.335	6.048	23.551	41	21.130	276	2.105	257.736
Gewoonlijk								
Totaal	369.996	10.283	105.977	457	95.196	863	9.462	253.736
Mannen	250.937	7.182	89.589	416	79.717	863	8.593	154.166
Vrouwen	119.059	3.100	16.389	41	15.479	0	869	99.570
Altijd								
Totaal	193.521	13.883	31.655	119	27.914	741	2.881	147.983
Mannen	123.068	10.697	26.897	119	23.532	579	2.668	85.474
Vrouwen	70.453	3.186	4.758	0	4.382	163	213	62.509
's nachts								
Nooit								
Totaal	3.448.754	59.316	863.324	5.644	574.481	27.282	255.917	2.526.114
Mannen	1.880.997	40.857	680.321	4.916	416.854	21.448	237.103	1.159.819
Vrouwen	1.567.757	18.459	183.003	728	157.627	5.834	18.814	1.366.295
Soms								
Totaal	348.544	16.616	80.924	548	70.244	3.601	6.531	251.005
Mannen	261.574	12.248	76.191	548	65.636	3.601	6.406	173.135
Vrouwen	86.970	4.368	4.733	0	4.608	0	125	77.870
Gewoonlijk								
Totaal	105.712	2.253	29.101	189	26.736	405	1.772	74.358
Mannen	79.900	1.677	27.722	189	25.358	405	1.772	50.501
Vrouwen	25.813	576	1.379	0	1.379	0	0	23.858
Altijd								
Totaal	88.258	1.023	28.877	251	27.963	315	348	58.358
Mannen	63.482	981	25.661	251	24.853	315	242	36.841
Vrouwen	24.775	43	3.216	0	3.110	0	106	21.517
Op zaterdag								
Nooit								
Totaal	2.540.638	23.327	784.218	4.588	544.952	25.363	209.314	1.733.093
Mannen	1.443.890	16.772	617.793	3.936	399.802	19.625	194.430	809.325
Vrouwen	1.096.748	6.555	166.425	652	145.150	5.739	14.884	923.768
Soms								
Totaal	722.164	14.425	133.771	1.391	94.355	5.193	32.832	573.968
Mannen	439.473	9.377	119.342	1.351	82.396	5.149	30.447	310.754
Vrouwen	282.691	5.048	14.429	41	11.959	44	2.385	263.214
Gewoonlijk								
Totaal	343.091	8.199	43.878	398	31.764	827	10.889	291.014
Mannen	189.024	5.823	39.226	398	27.871	827	10.131	143.975
Vrouwen	154.066	2.376	4.651	0	3.893	0	758	147.039
Altijd								
Totaal	385.376	33.257	40.359	255	28.353	219	11.533	311.760
Mannen	213.566	23.791	33.533	219	22.631	168	10.515	156.242
Vrouwen	171.810	9.466	6.826	35	5.721	51	1.018	155.518

woonplaats

Sectie van de NACE

sector

G	H	I	J	K	L	M	N	O	P en Q	Arbeid
België										
's avonds										
Nooit										
391.898	37.545	179.429	117.721	245.759	303.119	238.032	280.834	96.818	20.317	Totaal
197.866	14.757	128.548	54.601	120.950	147.298	72.974	57.117	40.878	6.761	Mannen
194.032	22.789	50.881	63.121	124.809	155.821	165.059	223.718	55.940	13.556	Vrouwen
Soms										
100.748	26.446	69.964	20.998	76.278	74.802	60.593	130.091	33.747	2.976	Totaal
60.656	14.281	61.793	15.575	55.129	55.090	23.069	33.779	18.225	1.310	Mannen
40.092	12.165	8.171	5.423	21.150	19.712	37.524	96.312	15.522	1.666	Vrouwen
Gewoonlijk										
35.758	26.639	37.588	6.682	28.667	21.572	26.582	54.483	14.584	1.180	Totaal
23.215	14.623	33.581	5.803	23.191	17.740	10.530	15.224	9.611	649	Mannen
12.543	12.016	4.007	879	5.477	3.832	16.053	39.259	4.973	531	Vrouwen
Altijd										
21.388	36.815	16.525	2.826	17.302	6.311	13.780	23.771	8.073	1.190	Totaal
12.789	21.395	14.213	2.596	12.161	4.120	4.449	8.244	4.945	563	Mannen
8.599	15.420	2.312	231	5.142	2.191	9.332	15.528	3.129	627	Vrouwen
's nachts										
Nooit										
519.006	81.295	226.292	144.859	334.129	347.262	326.121	386.525	136.197	24.429	Totaal
270.895	36.748	166.579	75.395	181.612	173.427	104.295	81.495	61.001	8.371	Mannen
248.111	44.547	59.713	69.464	152.517	173.834	221.826	305.029	75.196	16.057	Vrouwen
Soms										
18.000	21.828	45.781	2.487	25.124	46.020	9.500	69.617	11.767	882	Totaal
14.081	13.411	42.903	2.440	21.792	39.771	4.905	24.402	8.872	559	Mannen
3.919	8.417	2.878	47	3.332	6.249	4.595	45.214	2.895	323	Vrouwen
Gewoonlijk										
4.982	11.923	18.257	382	5.046	9.922	1.479	18.204	3.907	257	Totaal
3.716	7.051	16.766	382	4.873	8.918	888	5.002	2.648	257	Mannen
1.265	4.872	1.491	0	173	1.004	591	13.202	1.260	0	Vrouwen
Altijd										
7.804	12.400	13.177	499	3.708	2.601	1.888	14.835	1.351	95	Totaal
5.833	7.846	11.888	357	3.153	2.133	932	3.464	1.138	95	Mannen
1.970	4.554	1.289	142	555	468	956	11.370	213	0	Vrouwen
Op zaterdag										
Nooit										
230.122	27.968	195.457	116.972	267.033	302.460	258.606	246.005	67.307	21.164	Totaal
137.092	12.904	145.592	57.233	136.593	145.778	78.365	56.714	31.739	7.314	Mannen
93.030	15.064	49.865	59.739	130.439	156.682	180.240	189.291	35.568	13.851	Vrouwen
Soms										
95.439	21.845	65.937	18.696	64.838	75.844	50.837	145.899	31.559	3.074	Totaal
52.509	10.979	57.115	13.382	47.071	56.620	20.071	33.866	17.727	1.414	Mannen
42.931	10.867	8.822	5.314	17.767	19.224	30.766	112.033	13.832	1.659	Vrouwen
Gewoonlijk										
66.696	26.264	30.335	6.392	21.705	22.646	17.972	79.218	18.879	907	Totaal
29.564	13.707	26.247	4.066	17.441	18.138	7.596	16.493	10.214	509	Mannen
37.132	12.556	4.088	2.327	4.265	4.508	10.376	62.724	8.665	399	Vrouwen
Altijd										
157.534	51.368	11.778	6.168	14.431	4.854	11.573	18.058	35.478	518	Totaal
75.360	27.466	9.182	3.894	10.325	3.712	4.988	7.290	13.978	47	Mannen
82.174	23.903	2.596	2.274	4.107	1.142	6.585	10.768	21.499	471	Vrouwen

Afwijkend uurrooster en thuiswerk, economische activiteit Nace, geslacht en

Arbeid	Sectie van de NACE							
	Totaal activiteiten	Primaire sector	Secundaire sector					Tertiaire
		A en B	Totaal secundaire sector	C	D	E	F	Totaal tertiaire sector
Op zondag								
Nooit								
Totaal	3.077.528	34.965	872.707	5.878	597.496	25.563	243.769	2.169.856
Mannen	1.750.755	25.501	694.879	5.150	443.285	19.824	226.620	1.030.375
Vrouwen	1.326.773	9.465	177.828	728	154.212	5.739	17.149	1.139.481
Soms								
Totaal	524.520	12.079	82.685	589	61.632	4.929	15.535	429.756
Mannen	314.880	7.903	74.245	589	54.598	4.885	14.173	232.732
Vrouwen	209.640	4.177	8.440	0	7.034	44	1.362	197.024
Gewoonlijk								
Totaal	221.221	5.932	26.042	45	21.905	942	3.150	189.248
Mannen	119.846	3.891	23.780	45	20.044	891	2.801	92.175
Vrouwen	101.376	2.041	2.262	0	1.861	51	350	97.073
Altijd								
Totaal	167.999	26.231	20.792	119	18.392	168	2.113	120.976
Mannen	100.473	18.469	16.990	119	14.774	168	1.929	65.014
Vrouwen	67.526	7.763	3.802	0	3.618	0	184	55.962
Thuiswerk								
Nooit								
Totaal	3.375.728	49.452	912.511	6.290	645.139	29.819	231.263	2.413.765
Mannen	1.914.219	35.199	736.406	5.602	490.288	24.269	216.247	1.142.614
Vrouwen	1.461.509	14.253	176.105	687	154.851	5.551	15.016	1.271.151
Soms								
Totaal	279.880	5.395	48.758	76	30.708	1.378	16.596	225.727
Mannen	178.525	3.747	40.251	36	24.056	1.145	15.014	134.528
Vrouwen	101.354	1.649	8.507	41	6.652	232	1.582	91.198
Gewoonlijk								
Totaal	112.805	3.663	15.318	266	8.234	309	6.509	93.824
Mannen	70.948	2.680	13.743	266	6.980	309	6.188	54.525
Vrouwen	41.858	983	1.575	0	1.254	0	322	39.299
Altijd								
Totaal	222.855	20.697	25.639	0	15.343	96	10.200	176.519
Mannen	122.261	14.137	19.495	0	11.376	45	8.074	88.629
Vrouwen	100.594	6.560	6.143	0	3.967	51	2.125	87.891

woonplaats (vervolg)

Sectie van de NACE

sector

G	H	I	J	K	L	M	N	O	P en Q	Arbeid
										Op zondag
										Nooit
441.430	41.615	226.378	140.366	304.617	323.262	279.597	280.029	109.952	22.610	Totaal
239.153	19.010	169.172	72.067	161.434	158.407	88.369	68.901	46.309	7.553	Mannen
202.277	22.606	57.205	68.299	143.183	164.854	191.228	211.127	63.643	15.058	Vrouwen
										Soms
48.700	22.196	49.283	6.064	44.590	62.589	40.519	132.286	21.426	2.103	Totaal
26.477	11.319	44.402	4.912	34.750	49.350	16.319	30.818	13.167	1.220	Mannen
22.224	10.877	4.881	1.152	9.841	13.239	24.200	101.468	8.260	883	Vrouwen
										Gewoonlijk
18.922	22.344	22.730	1.289	12.875	17.102	12.232	68.527	12.585	642	Totaal
9.008	11.799	20.113	1.289	10.203	14.204	4.336	12.739	8.020	464	Mannen
9.915	10.544	2.617	0	2.672	2.898	7.897	55.787	4.565	178	Vrouwen
										Altijd
40.738	41.291	5.116	509	5.925	2.852	6.640	8.339	9.259	308	Totaal
19.888	22.928	4.449	306	5.043	2.287	1.997	1.905	6.163	47	Mannen
20.850	18.363	667	203	882	565	4.642	6.434	3.096	262	Vrouwen
										Thuiswerk
										Nooit
456.034	105.644	282.260	125.030	286.089	379.393	195.283	433.505	127.509	23.017	Totaal
233.622	53.223	220.503	61.516	150.654	206.318	58.913	90.953	58.724	8.188	Mannen
222.412	52.421	61.758	63.514	135.435	173.076	136.370	342.552	68.785	14.829	Vrouwen
										Soms
37.042	5.044	14.493	14.302	41.603	17.296	61.737	21.973	10.800	1.438	Totaal
26.244	3.069	12.666	10.183	31.227	11.617	22.580	9.422	6.695	826	Mannen
10.798	1.975	1.827	4.120	10.375	5.679	39.157	12.551	4.105	611	Vrouwen
										Gewoonlijk
16.045	3.099	1.518	4.099	16.331	4.690	33.151	10.787	4.002	103	Totaal
11.880	1.586	1.284	3.278	12.318	3.431	12.072	5.746	2.870	60	Mannen
4.165	1.513	233	821	4.013	1.259	21.080	5.041	1.132	43	Vrouwen
										Altijd
40.669	13.659	5.236	4.796	23.985	4.425	48.817	22.915	10.912	1.106	Totaal
22.779	7.178	3.683	3.598	17.231	2.883	17.456	8.243	5.369	209	Mannen
17.890	6.481	1.553	1.198	6.755	1.542	31.360	14.673	5.543	897	Vrouwen

Afwijkend uurrooster en thuiswerk, economische activiteit Nace, geslacht en

Sectie van de NACE								
Arbeid	Totaal activiteiten	Primaire sector	Secundaire sector				Tertiaire	
		A en B	Totaal secundaire sector	C	D	E	F	Totaal tertiaire sector
Brussels Hoofdstedelijk Gewest								
's avonds								
Nooit								
Totaal	253.026	60	30.410	198	15.262	1.474	13.476	222.556
Mannen	132.975	60	23.878	146	10.239	976	12.517	109.037
Vrouwen	120.051	0	6.532	51	5.024	498	959	113.519
Soms								
Totaal	60.823	0	4.555	0	3.323	368	864	56.267
Mannen	38.544	0	3.500	0	2.474	290	736	35.044
Vrouwen	22.278	0	1.055	0	849	78	129	21.223
Gewoonlijk								
Totaal	20.957	0	1.792	0	1.250	187	355	19.165
Mannen	14.219	0	1.528	0	1.062	187	279	12.692
Vrouwen	6.738	0	264	0	189	0	75	6.474
Altijd								
Totaal	17.825	0	955	0	602	216	136	16.870
Mannen	11.231	0	747	0	524	165	58	10.484
Vrouwen	6.594	0	208	0	78	51	78	6.386
's nachts								
Nooit								
Totaal	319.275	60	35.586	198	18.639	2.181	14.568	283.629
Mannen	172.250	60	27.797	146	12.769	1.554	13.327	144.394
Vrouwen	147.025	0	7.790	51	5.870	627	1.241	139.236
Soms								
Totaal	23.286	0	1.257	0	988	64	205	22.029
Mannen	17.459	0	1.065	0	797	64	205	16.394
Vrouwen	5.827	0	191	0	191	0	0	5.636
Gewoonlijk								
Totaal	4.535	0	340	0	282	0	58	4.194
Mannen	3.158	0	340	0	282	0	58	2.817
Vrouwen	1.377	0	0	0	0	0	0	1.377
Altijd								
Totaal	5.535	0	529	0	529	0	0	5.006
Mannen	4.103	0	451	0	451	0	0	3.652
Vrouwen	1.432	0	78	0	78	0	0	1.354
Op zaterdag								
Nooit								
Totaal	254.641	60	32.011	198	16.509	1.924	13.381	222.570
Mannen	137.902	60	25.165	146	11.395	1.348	12.275	112.677
Vrouwen	116.739	0	6.846	51	5.113	576	1.106	109.893
Soms								
Totaal	55.036	0	3.764	0	2.406	216	1.143	51.272
Mannen	33.670	0	3.040	0	1.738	216	1.086	30.631
Vrouwen	21.366	0	725	0	667	0	57	20.641
Gewoonlijk								
Totaal	20.717	0	710	0	426	54	229	20.007
Mannen	13.308	0	710	0	426	54	229	12.598
Vrouwen	7.409	0	0	0	0	0	0	7.409
Altijd								
Totaal	22.236	0	1.227	0	1.097	51	78	21.009
Mannen	12.089	0	739	0	739	0	0	11.350
Vrouwen	10.147	0	488	0	359	51	78	9.659

woonplaats (vervolg)

Sectie van de NACE

sector

G	H	I	J	K	L	M	N	O	P en Q	Arbeid
Brussels Hoofdstedelijk Gewest										
's avonds										
Nooit										
39.196	9.744	12.652	13.854	46.427	35.873	21.484	27.475	11.481	4.370	Totaal
23.670	4.929	8.577	7.584	25.675	16.816	7.316	6.852	6.445	1.171	Mannen
15.525	4.815	4.075	6.270	20.752	19.056	14.168	20.623	5.035	3.199	Vrouwen
Soms										
6.260	3.223	5.732	2.577	12.718	10.154	4.153	6.363	3.814	1.272	Totaal
3.463	2.473	5.085	1.821	9.130	6.190	1.904	2.349	1.956	674	Mannen
2.798	750	648	756	3.589	3.964	2.249	4.014	1.858	598	Vrouwen
Gewoonlijk										
2.309	2.622	2.005	340	3.879	2.595	1.361	1.986	1.683	386	Totaal
1.453	2.055	1.947	340	2.973	1.676	359	842	845	201	Mannen
855	567	58	0	906	919	1.002	1.144	838	185	Vrouwen
Altijd										
1.238	2.980	1.935	256	4.587	1.551	741	1.525	1.316	740	Totaal
745	2.199	1.622	142	2.873	911	273	429	824	467	Mannen
493	781	314	115	1.714	640	468	1.097	492	273	Vrouwen
's nachts										
Nooit										
46.943	15.585	16.729	16.700	62.683	44.133	26.836	31.832	15.791	6.397	Totaal
27.762	9.414	11.956	9.613	36.260	20.938	9.222	8.684	8.218	2.326	Mannen
19.180	6.171	4.774	7.086	26.422	23.196	17.615	23.148	7.573	4.071	Vrouwen
Soms										
1.234	1.421	3.634	207	3.712	5.094	835	3.771	1.811	312	Totaal
959	1.157	3.372	207	3.236	3.979	563	1.347	1.447	128	Mannen
275	264	263	0	476	1.115	272	2.424	364	184	Vrouwen
Gewoonlijk										
230	711	683	0	655	622	67	759	408	60	Totaal
76	516	625	0	655	416	67	219	184	60	Mannen
154	195	58	0	0	206	0	539	224	0	Vrouwen
Altijd										
597	852	1.279	121	561	324	0	988	284	0	Totaal
534	568	1.279	67	499	261	0	221	222	0	Mannen
62	284	0	54	62	63	0	766	62	0	Vrouwen
Op zaterdag										
Nooit										
29.780	8.400	14.721	15.884	53.991	39.250	22.574	22.903	9.887	5.180	Totaal
18.901	4.700	10.896	8.930	30.337	17.975	7.396	6.076	5.564	1.903	Mannen
10.878	3.700	3.825	6.954	23.654	21.275	15.178	16.827	4.323	3.277	Vrouwen
Soms										
5.866	3.347	4.514	731	9.427	8.576	3.537	9.565	4.518	1.190	Totaal
3.275	2.213	3.561	599	7.241	5.944	1.540	2.864	2.844	551	Mannen
2.591	1.134	953	132	2.186	2.632	1.997	6.701	1.674	640	Vrouwen
Gewoonlijk										
4.336	2.061	2.429	215	2.865	1.964	901	3.560	1.537	139	Totaal
2.148	1.527	2.189	215	2.226	1.477	574	1.271	911	60	Mannen
2.188	534	241	0	639	487	327	2.288	626	79	Vrouwen
Altijd										
9.021	4.760	661	197	1.328	383	725	1.322	2.352	259	Totaal
5.007	3.215	585	143	847	198	342	260	752	0	Mannen
4.015	1.545	75	54	481	185	384	1.062	1.600	259	Vrouwen

Afwijkend uurrooster en thuiswerk, economische activiteit Nace, geslacht en

Arbeid	Sectie van de NACE							
	Totaal activiteiten	Primaire sector	Secundaire sector					Tertiaire
		A en B	Totaal secundaire sector	C	D	E	F	Totaal tertiaire sector
Op zondag								
Nooit								
Totaal	291.313	60	34.615	198	18.254	1.965	14.198	256.638
Mannen	158.942	60	27.132	146	12.504	1.389	13.092	131.751
Vrouwen	132.370	0	7.483	51	5.750	576	1.106	124.887
Soms								
Totaal	39.605	0	2.038	0	1.254	229	555	37.566
Mannen	24.317	0	1.670	0	943	229	498	22.647
Vrouwen	15.288	0	369	0	311	0	57	14.920
Gewoonlijk								
Totaal	13.588	0	332	0	280	51	0	13.256
Mannen	8.603	0	280	0	280	0	0	8.323
Vrouwen	4.985	0	51	0	0	51	0	4.934
Altijd								
Totaal	8.125	0	727	0	649	0	78	7.398
Mannen	5.107	0	571	0	571	0	0	4.536
Vrouwen	3.018	0	156	0	78	0	78	2.862
Thuiswerk								
Nooit								
Totaal	306.677	60	33.723	198	17.807	1.898	13.820	272.894
Mannen	167.878	60	26.660	146	12.252	1.400	12.861	141.158
Vrouwen	138.799	0	7.063	51	5.555	498	959	131.736
Soms								
Totaal	26.528	0	2.545	0	1.726	296	523	23.983
Mannen	17.271	0	1.741	0	1.204	218	319	15.530
Vrouwen	9.256	0	804	0	522	78	204	8.452
Gewoonlijk								
Totaal	6.956	0	761	0	484	0	277	6.195
Mannen	4.663	0	761	0	484	0	277	3.901
Vrouwen	2.293	0	0	0	0	0	0	2.293
Altijd								
Totaal	12.470	0	683	0	421	51	210	11.787
Mannen	7.157	0	490	0	358	0	132	6.666
Vrouwen	5.313	0	192	0	63	51	78	5.121

woonplaats (vervolg)

Sectie van de NACE

sector

G	H	I	J	K	L	M	N	O	P en Q	Arbeid
										Op zondag
										Nooit
42.913	11.874	16.960	16.518	57.854	42.564	24.313	24.750	12.976	5.916	Totaal
25.559	6.981	12.401	9.546	32.860	20.162	8.379	6.666	7.030	2.167	Mannen
17.354	4.893	4.559	6.972	24.994	22.402	15.934	18.084	5.947	3.749	Vrouwen
										Soms
3.235	2.882	3.404	328	6.699	6.274	2.384	8.756	3.082	522	Totaal
2.007	1.940	2.981	274	5.403	4.435	1.034	2.591	1.697	286	Mannen
1.228	943	423	54	1.296	1.840	1.349	6.165	1.385	236	Vrouwen
										Gewoonlijk
963	1.765	1.698	0	2.153	1.073	670	3.428	1.329	179	Totaal
560	1.231	1.585	0	1.754	799	289	1.215	830	60	Mannen
403	534	112	0	399	275	381	2.213	499	119	Vrouwen
										Altijd
1.892	2.048	263	182	906	261	372	416	908	151	Totaal
1.205	1.504	263	67	634	198	150	0	515	0	Mannen
687	543	0	115	272	63	222	416	393	151	Vrouwen
										Thuiswerk
										Nooit
44.550	17.501	20.880	14.990	56.163	45.115	18.012	34.419	15.856	5.409	Totaal
25.800	10.931	15.988	8.302	31.672	22.741	5.911	9.101	8.733	1.979	Mannen
18.750	6.569	4.891	6.688	24.491	22.374	12.101	25.319	7.123	3.430	Vrouwen
										Soms
2.443	567	1.022	1.415	7.268	3.707	3.515	1.792	1.355	899	Totaal
1.964	416	819	1.017	5.581	1.994	1.612	898	822	407	Mannen
479	151	203	398	1.686	1.713	1.903	894	532	493	Vrouwen
										Gewoonlijk
1.036	0	128	289	1.370	724	1.752	408	427	60	Totaal
903	0	128	289	1.054	526	540	174	228	60	Mannen
134	0	0	0	317	198	1.212	235	199	0	Vrouwen
										Altijd
974	501	296	333	2.810	628	4.459	730	656	400	Totaal
664	308	296	279	2.344	333	1.788	299	287	68	Mannen
309	193	0	54	466	295	2.671	431	369	332	Vrouwen

Afwijkend uurrooster en thuiswerk, economische activiteit Nace, geslacht en

		Sectie van de NACE						
		Primaire sector	Secundaire sector				Tertiaire	
Arbeid	Totaal activiteiten	A en B	Totaal secundaire sector	C	D	E	F	Totaal tertiaire sector
Vlaams Gewest								
's avonds								
Nooit								
Totaal	1.585.328	24.881	466.981	354	314.645	15.135	136.847	1.093.466
Mannen	837.288	16.053	358.225	285	221.138	11.684	125.118	463.010
Vrouwen	748.040	8.828	108.756	69	93.507	3.451	11.729	630.456
Soms								
Totaal	503.889	13.545	127.059	261	102.465	3.001	21.333	363.284
Mannen	321.775	9.159	109.841	261	86.795	2.847	19.938	202.775
Vrouwen	182.113	4.386	17.219	0	15.670	154	1.395	160.509
Gewoonlijk								
Totaal	253.707	7.049	82.394	0	75.441	444	6.508	164.264
Mannen	172.766	4.692	68.630	0	62.242	444	5.944	99.445
Vrouwen	80.941	2.357	13.764	0	13.200	0	564	64.819
Altijd								
Totaal	122.195	10.065	22.095	0	19.698	217	2.180	90.035
Mannen	77.245	7.355	18.479	0	16.188	217	2.074	51.411
Vrouwen	44.950	2.711	3.616	0	3.510	0	106	38.624
's nachts								
Nooit								
Totaal	2.125.389	43.585	604.301	483	426.162	16.595	161.060	1.477.503
Mannen	1.157.935	28.452	468.751	414	307.849	12.990	147.497	660.732
Vrouwen	967.454	15.133	135.550	69	118.313	3.605	13.563	816.771
Soms								
Totaal	218.580	10.078	54.874	0	49.073	1.739	4.062	153.628
Mannen	162.757	7.294	50.917	0	45.242	1.739	3.937	104.546
Vrouwen	55.824	2.785	3.957	0	3.831	0	125	49.082
Gewoonlijk								
Totaal	64.688	1.285	18.972	0	17.198	345	1.429	44.430
Mannen	48.485	921	18.039	0	16.265	345	1.429	29.525
Vrouwen	16.203	364	934	0	934	0	0	14.906
Altijd								
Totaal	56.462	592	20.382	131	19.815	118	317	35.488
Mannen	39.898	592	17.467	131	17.007	118	211	21.839
Vrouwen	16.564	0	2.915	0	2.809	0	106	13.649
Op zaterdag								
Nooit								
Totaal	1.578.861	16.490	562.900	485	413.710	16.012	132.692	999.471
Mannen	899.627	10.998	435.406	416	300.827	12.407	121.756	453.223
Vrouwen	679.234	5.492	127.494	69	112.883	3.605	10.937	546.248
Soms								
Totaal	424.118	10.985	82.903	129	61.318	2.346	19.109	330.229
Mannen	257.904	6.696	73.232	129	53.652	2.346	17.105	177.976
Vrouwen	166.213	4.289	9.671	0	7.666	0	2.005	152.254
Gewoonlijk								
Totaal	223.441	5.326	27.663	0	20.054	439	7.170	190.453
Mannen	121.049	3.744	25.190	0	17.898	439	6.853	92.115
Vrouwen	102.392	1.581	2.472	0	2.156	0	317	98.338
Altijd								
Totaal	238.699	22.740	25.064	0	17.167	0	7.897	190.895
Mannen	130.494	15.820	21.346	0	13.985	0	7.361	93.328
Vrouwen	108.205	6.919	3.718	0	3.182	0	536	97.568

woonplaats (vervolg)

Sectie van de NACE

sector

G	H	I	J	K	L	M	N	O	P en Q	Arbeid
Vlaams Gewest										
's avonds										
Nooit										
238.246	19.038	113.966	69.558	143.681	148.000	133.032	166.573	54.293	7.079	Totaal
113.919	6.473	78.246	31.863	67.638	72.249	38.952	30.275	21.122	2.275	Mannen
124.327	12.565	35.720	37.695	76.044	75.751	94.080	136.298	33.172	4.804	Vrouwen
Soms										
66.517	15.908	44.649	12.530	46.968	37.901	36.016	80.984	20.843	968	Totaal
42.427	8.030	38.738	8.582	33.597	27.387	14.372	18.885	10.321	437	Mannen
24.091	7.878	5.911	3.947	13.371	10.514	21.644	62.099	10.522	530	Vrouwen
Gewoonlijk										
22.347	17.253	27.116	4.159	19.059	12.148	17.272	35.572	9.011	327	Totaal
14.870	8.515	23.480	3.750	15.739	10.760	7.160	8.900	5.944	327	Mannen
7.477	8.738	3.635	410	3.321	1.388	10.112	26.672	3.067	0	Vrouwen
Altijd										
14.818	22.411	11.201	1.860	10.190	2.607	7.423	14.366	5.159	0	Totaal
8.278	12.323	9.990	1.772	7.283	1.611	2.027	5.126	3.001	0	Mannen
6.540	10.088	1.211	88	2.907	996	5.396	9.240	2.158	0	Vrouwen
's nachts										
Nooit										
322.362	43.402	147.051	86.144	199.067	169.506	186.419	236.674	79.112	7.764	Totaal
164.680	17.477	104.647	44.092	105.832	84.377	58.823	45.102	33.168	2.533	Mannen
157.682	25.925	42.404	42.052	93.235	85.130	127.596	191.572	45.944	5.231	Vrouwen
Soms										
11.150	14.717	30.410	1.486	15.277	24.374	5.742	43.091	6.884	497	Totaal
9.015	8.785	28.263	1.486	13.325	21.228	3.071	14.177	4.803	393	Mannen
2.135	5.932	2.147	0	1.952	3.146	2.672	28.913	2.081	104	Vrouwen
Gewoonlijk										
3.142	7.304	11.675	98	3.114	5.609	952	9.838	2.586	113	Totaal
2.207	3.716	10.440	98	3.012	5.345	523	2.229	1.843	113	Mannen
935	3.588	1.235	0	103	265	429	7.609	743	0	Vrouwen
Altijd										
5.274	9.187	7.796	378	2.440	1.166	630	7.892	724	0	Totaal
3.591	5.363	7.105	290	2.087	1.057	94	1.677	574	0	Mannen
1.684	3.824	691	88	352	109	536	6.215	151	0	Vrouwen
Op zaterdag										
Nooit										
142.566	13.076	126.543	68.120	157.341	146.821	148.631	151.679	37.361	7.334	Totaal
82.372	5.306	90.854	32.849	77.775	70.715	43.760	31.398	15.883	2.312	Mannen
60.194	7.771	35.689	35.271	79.565	76.106	104.871	120.281	21.479	5.022	Vrouwen
Soms										
55.825	12.538	42.644	11.599	38.952	39.024	26.880	84.883	17.077	807	Totaal
32.107	5.441	36.557	8.015	28.041	29.209	10.826	18.523	8.762	494	Mannen
23.718	7.097	6.087	3.583	10.911	9.816	16.054	66.360	8.315	313	Vrouwen
Gewoonlijk										
44.445	18.165	20.329	4.251	14.561	12.851	11.634	51.006	12.979	232	Totaal
19.580	9.145	17.469	2.615	11.474	10.548	5.353	9.021	6.676	232	Mannen
24.865	9.020	2.860	1.637	3.087	2.303	6.281	41.985	6.302	0	Vrouwen
Altijd										
99.093	30.830	7.416	4.137	9.044	1.960	6.598	9.927	21.889	0	Totaal
45.434	15.449	5.574	2.488	6.965	1.535	2.572	4.244	9.066	0	Mannen
53.659	15.381	1.842	1.649	2.079	425	4.026	5.683	12.823	0	Vrouwen

Afwijkend uurrooster en thuiswerk, economische activiteit Nace, geslacht en

Arbeid	Sectie van de NACE							
	Totaal activiteiten	Primaire sector	Secundaire sector					Tertiaire
		A en B	Totaal secundaire sector	C	D	E	F	Totaal tertiaire sector
Op zondag								
Nooit								
Totaal	1.909.175	24.964	619.408	615	447.596	16.003	155.194	1.264.803
Mannen	1.087.810	17.194	485.074	546	329.512	12.398	142.619	585.543
Vrouwen	821.364	7.770	134.334	69	118.085	3.605	12.575	679.261
Soms								
Totaal	307.284	9.296	49.722	0	39.190	2.237	8.294	248.266
Mannen	185.276	5.698	44.499	0	34.761	2.237	7.501	135.078
Vrouwen	122.009	3.598	5.222	0	4.430	0	793	113.188
Gewoonlijk								
Totaal	142.309	4.010	16.570	0	13.940	557	2.073	121.729
Mannen	74.475	2.670	15.076	0	12.766	557	1.753	56.728
Vrouwen	67.835	1.340	1.494	0	1.173	0	321	65.001
Altijd								
Totaal	106.350	17.271	12.830	0	11.523	0	1.307	76.249
Mannen	61.514	11.697	10.524	0	9.323	0	1.201	39.293
Vrouwen	44.836	5.574	2.306	0	2.200	0	106	36.957
Thuiswerk								
Nooit								
Totaal	2.088.214	36.958	641.814	615	476.756	17.960	146.484	1.409.443
Mannen	1.178.855	24.966	508.362	546	357.950	14.509	135.357	645.527
Vrouwen	909.359	11.991	133.453	69	118.806	3.451	11.127	763.915
Soms								
Totaal	173.842	3.747	32.319	0	20.766	837	10.717	137.776
Mannen	112.068	2.668	26.659	0	16.307	683	9.669	82.741
Vrouwen	61.775	1.079	5.660	0	4.458	154	1.048	55.036
Gewoonlijk								
Totaal	76.201	2.053	10.094	0	5.886	0	4.207	64.055
Mannen	47.747	1.372	8.936	0	5.051	0	3.886	37.439
Vrouwen	28.455	681	1.157	0	836	0	322	26.616
Altijd								
Totaal	126.860	12.783	14.302	0	8.841	0	5.461	99.775
Mannen	70.405	8.253	11.217	0	7.055	0	4.162	50.935
Vrouwen	56.456	4.530	3.085	0	1.787	0	1.299	48.841

woonplaats (vervolg)

Sectie van de NACE

sector

G	H	I	J	K	L	M	N	O	P en Q	Arbeid
										Op zondag
										Nooit
272.994	20.692	147.635	83.670	180.890	156.068	160.704	171.418	63.400	7.333	Totaal
143.715	8.251	107.011	42.482	93.323	75.949	49.476	38.851	24.285	2.199	Mannen
129.279	12.440	40.624	41.188	87.567	80.119	111.228	132.567	39.115	5.134	Vrouwen
										Soms
28.194	13.157	30.840	3.718	27.571	33.273	21.784	77.154	11.766	809	Totaal
16.789	6.206	27.297	2.854	21.564	26.507	9.683	16.382	7.187	608	Mannen
11.405	6.951	3.543	864	6.007	6.765	12.101	60.772	4.579	201	Vrouwen
										Gewoonlijk
12.973	14.976	15.406	436	7.983	9.892	7.453	43.910	8.468	232	Totaal
6.154	7.358	13.499	436	6.181	8.415	2.525	6.626	5.301	232	Mannen
6.819	7.618	1.907	0	1.802	1.477	4.928	37.285	3.167	0	Vrouwen
										Altijd
27.768	25.785	3.050	282	3.455	1.423	3.801	5.013	5.672	0	Totaal
12.835	13.525	2.648	194	3.189	1.134	826	1.327	3.614	0	Mannen
14.933	12.260	402	88	266	288	2.975	3.685	2.059	0	Vrouwen
										Thuiswerk
										Nooit
278.840	61.408	183.556	73.008	168.808	188.268	106.352	267.158	74.297	7.748	Totaal
138.357	28.364	139.091	35.092	85.551	103.192	30.423	50.755	31.958	2.742	Mannen
140.482	33.043	44.465	37.917	83.257	85.075	75.929	216.403	42.339	5.005	Vrouwen
										Soms
25.866	3.294	10.629	9.305	24.627	7.802	36.937	13.036	5.901	381	Totaal
17.776	2.012	9.485	6.496	18.972	5.592	13.190	5.442	3.477	297	Mannen
8.090	1.282	1.143	2.809	5.655	2.210	23.747	7.594	2.423	84	Vrouwen
										Gewoonlijk
11.597	2.039	907	2.536	11.698	2.933	23.786	5.742	2.817	0	Totaal
8.493	1.024	674	1.876	8.875	2.041	9.420	3.010	2.027	0	Mannen
3.104	1.015	233	660	2.823	892	14.366	2.732	790	0	Vrouwen
										Altijd
25.627	7.869	1.840	3.258	14.765	1.653	26.668	11.559	6.292	245	Totaal
14.867	3.940	1.204	2.503	10.858	1.180	9.478	3.978	2.925	0	Mannen
10.760	3.929	636	754	3.906	473	17.190	7.581	3.367	245	Vrouwen

Afwijkend uurrooster en thuiswerk, economische activiteit Nace, geslacht en

		Sectie van de NACE						
		Primaire sector	Secundaire sector				Tertiaire	
Arbeid	Totaal activiteiten	A en B	Totaal secundaire sector	C	D	E	F	Totaal tertiaire sector
Waals Gewest								
's avonds								
Nooit								
Totaal	788.777	9.425	183.901	3.710	103.299	7.287	69.605	595.451
Mannen	428.400	7.143	151.555	3.183	76.096	5.840	66.435	269.703
Vrouwen	360.377	2.282	32.346	527	27.203	1.446	3.170	325.749
Soms								
Totaal	235.909	7.131	51.687	1.533	37.320	2.733	10.100	177.091
Mannen	152.966	5.469	46.410	1.493	32.709	2.689	9.519	101.087
Vrouwen	82.943	1.662	5.277	41	4.611	44	581	76.004
Gewoonlijk								
Totaal	95.332	3.234	21.792	457	18.504	232	2.599	70.307
Mannen	63.951	2.490	19.431	416	16.414	232	2.370	42.030
Vrouwen	31.381	743	2.360	41	2.090	0	230	28.277
Altijd								
Totaal	53.501	3.817	8.606	119	7.614	308	564	41.078
Mannen	34.593	3.342	7.672	119	6.820	197	535	23.579
Vrouwen	18.908	475	934	0	793	112	29	17.499
's nachts								
Nooit								
Totaal	1.004.090	15.671	223.437	4.963	129.679	8.505	80.289	764.982
Mannen	550.812	12.345	183.773	4.355	96.235	6.904	76.279	354.694
Vrouwen	453.278	3.325	39.664	608	33.444	1.602	4.010	410.288
Soms								
Totaal	106.678	6.537	24.793	548	20.183	1.797	2.264	75.348
Mannen	81.358	4.955	24.208	548	19.598	1.797	2.264	52.195
Vrouwen	25.320	1.583	585	0	585	0	0	23.152
Gewoonlijk								
Totaal	36.490	968	9.788	189	9.256	60	284	25.734
Mannen	28.258	756	9.343	189	8.811	60	284	18.159
Vrouwen	8.232	212	445	0	445	0	0	7.575
Altijd								
Totaal	26.262	431	7.966	119	7.619	197	31	17.864
Mannen	19.482	389	7.743	119	7.396	197	31	11.350
Vrouwen	6.780	43	223	0	223	0	0	6.514
Op zaterdag								
Nooit								
Totaal	707.136	6.777	189.307	3.906	114.734	7.427	63.241	511.052
Mannen	406.361	5.714	157.223	3.374	87.580	5.869	60.400	243.424
Vrouwen	300.775	1.062	32.085	532	27.153	1.558	2.841	267.628
Soms								
Totaal	243.010	3.440	47.104	1.262	30.632	2.631	12.580	192.466
Mannen	147.898	2.681	43.070	1.221	27.006	2.587	12.256	102.147
Vrouwen	95.112	759	4.034	41	3.626	44	323	90.319
Gewoonlijk								
Totaal	98.933	2.873	15.505	398	11.284	334	3.490	80.554
Mannen	54.667	2.078	13.326	398	9.546	334	3.049	39.262
Vrouwen	44.266	795	2.179	0	1.738	0	441	41.292
Altijd								
Totaal	124.441	10.518	14.068	255	10.088	168	3.558	99.855
Mannen	70.983	7.971	11.448	219	7.908	168	3.154	51.564
Vrouwen	53.457	2.547	2.620	35	2.180	0	404	48.291

woonplaats (vervolg)

Sectie van de NACE

sector

G	H	I	J	K	L	M	N	O	P en Q	Arbeid
Waals Gewest										
's avonds										
Nooit										
114.456	8.763	52.811	34.309	55.651	119.247	83.516	86.786	31.044	8.868	Totaal
60.277	3.355	41.725	15.154	27.637	58.233	26.706	19.990	13.311	3.315	Mannen
54.179	5.409	11.086	19.156	28.014	61.013	56.811	66.796	17.733	5.553	Vrouwen
Soms										
27.970	7.315	19.582	5.891	16.592	26.746	20.424	42.744	9.090	737	Totaal
14.766	3.778	17.971	5.171	12.402	21.513	6.793	12.545	5.948	199	Mannen
13.204	3.537	1.612	720	4.190	5.233	13.631	30.199	3.142	537	Vrouwen
Gewoonlijk										
11.102	6.764	8.467	2.183	5.729	6.829	7.949	16.925	3.891	467	Totaal
6.891	4.053	8.154	1.714	4.479	5.303	3.010	5.483	2.822	120	Mannen
4.211	2.712	313	469	1.250	1.526	4.939	11.443	1.069	346	Vrouwen
Altijd										
5.331	11.424	3.389	710	2.526	2.153	5.617	7.881	1.598	450	Totaal
3.766	6.874	2.602	681	2.005	1.599	2.149	2.689	1.120	95	Mannen
1.565	4.550	788	28	521	554	3.468	5.192	478	355	Vrouwen
's nachts										
Nooit										
149.700	22.307	62.512	42.015	72.379	133.622	112.866	118.018	41.294	10.268	Totaal
78.452	9.856	49.976	21.690	39.520	68.113	36.250	27.709	19.615	3.512	Mannen
71.249	12.451	12.535	20.325	32.860	65.509	76.615	90.310	21.679	6.756	Vrouwen
Soms										
5.616	5.691	11.737	794	6.135	16.552	2.923	22.755	3.072	73	Totaal
4.107	3.470	11.268	747	5.231	14.564	1.272	8.878	2.622	38	Mannen
1.510	2.221	468	47	904	1.988	1.652	13.877	451	35	Vrouwen
Gewoonlijk										
1.610	3.908	5.899	284	1.277	3.691	460	7.607	914	85	Totaal
1.433	2.819	5.702	284	1.206	3.157	298	2.554	621	85	Mannen
176	1.089	198	0	71	533	162	5.054	292	0	Vrouwen
Altijd										
1.933	2.361	4.102	0	707	1.111	1.258	5.955	343	95	Totaal
1.708	1.915	3.505	0	566	814	838	1.566	343	95	Mannen
224	446	597	0	140	297	420	4.389	0	0	Vrouwen
Op zaterdag										
Nooit										
57.776	6.491	54.193	32.968	55.701	116.389	87.400	71.424	20.059	8.650	Totaal
35.819	2.898	43.842	15.454	28.482	57.089	27.209	19.241	10.293	3.098	Mannen
21.957	3.593	10.351	17.514	27.220	59.301	60.191	52.183	9.766	5.552	Vrouwen
Soms										
33.748	5.960	18.779	6.366	16.458	28.243	20.420	51.452	9.964	1.076	Totaal
17.126	3.325	16.997	4.768	11.789	21.468	7.705	12.479	6.121	369	Mannen
16.622	2.636	1.782	1.598	4.669	6.775	12.715	38.972	3.843	707	Vrouwen
Gewoonlijk										
17.915	6.037	7.577	1.926	4.280	7.831	5.437	24.652	4.364	536	Totaal
7.836	3.035	6.589	1.236	3.740	6.113	1.670	6.201	2.627	216	Mannen
10.079	3.002	987	690	539	1.718	3.768	18.451	1.736	320	Vrouwen
Altijd										
49.420	15.778	3.701	1.834	4.059	2.511	4.249	6.808	11.236	259	Totaal
24.919	8.802	3.023	1.263	2.512	1.979	2.074	2.786	4.160	47	Mannen
24.500	6.976	679	571	1.546	532	2.175	4.022	7.076	212	Vrouwen

Afwijkend uurrooster en thuiswerk, economische activiteit Nace, geslacht en

Arbeid	Sectie van de NACE							
	Totaal activiteiten	Primaire sector	Secundaire sector					Tertiaire
		A en B	Totaal secundaire sector	C	D	E	F	Totaal tertiaire sector
Op zondag								
Nooit								
Totaal	877.040	9.941	218.685	5.066	131.646	7.595	74.377	648.414
Mannen	504.002	8.247	182.673	4.458	101.269	6.037	70.908	313.082
Vrouwen	373.038	1.694	36.011	608	30.377	1.558	3.468	335.333
Soms								
Totaal	177.631	2.783	30.925	589	21.187	2.462	6.686	143.923
Mannen	105.288	2.204	28.076	589	18.894	2.419	6.174	75.007
Vrouwen	72.344	579	2.849	0	2.293	44	512	68.916
Gewoonlijk								
Totaal	65.324	1.922	9.140	45	7.685	334	1.077	54.262
Mannen	36.768	1.221	8.423	45	6.997	334	1.048	27.124
Vrouwen	28.556	701	717	0	688	0	29	27.138
Altijd								
Totaal	53.524	8.961	7.235	119	6.220	168	728	37.329
Mannen	33.852	6.772	5.895	119	4.880	168	728	21.185
Vrouwen	19.672	2.189	1.340	0	1.340	0	0	16.143
Thuiswerk								
Nooit								
Totaal	980.837	12.435	236.974	5.478	150.576	9.961	70.959	731.428
Mannen	567.486	10.173	201.384	4.910	120.086	8.359	68.028	355.928
Vrouwen	413.351	2.262	35.590	567	30.490	1.602	2.931	375.499
Soms								
Totaal	79.510	1.648	13.893	76	8.216	245	5.356	63.968
Mannen	49.186	1.079	11.850	36	6.544	245	5.025	36.258
Vrouwen	30.323	570	2.043	41	1.672	0	331	27.710
Gewoonlijk								
Totaal	29.648	1.610	4.463	266	1.864	309	2.025	23.575
Mannen	18.538	1.308	4.046	266	1.446	309	2.025	13.184
Vrouwen	11.110	301	418	0	418	0	0	10.390
Altijd								
Totaal	83.525	7.914	10.654	0	6.081	45	4.529	64.957
Mannen	44.700	5.884	7.788	0	3.963	45	3.780	31.028
Vrouwen	38.825	2.030	2.866	0	2.117	0	748	33.930

woonplaats (vervolg en einde)

Sectie van de NACE

sector

G	H	I	J	K	L	M	N	O	P en Q	Arbeid
Op zondag										
Nooit										
125.523	9.049	61.782	40.177	65.874	124.630	94.579	83.861	33.577	9.362	Totaal
69.878	3.777	49.760	20.038	35.251	62.297	30.514	23.385	14.994	3.186	Mannen
55.645	5.272	12.022	20.139	30.623	62.333	64.066	60.476	18.582	6.175	Vrouwen
Soms										
17.271	6.157	15.039	2.018	10.320	23.041	16.351	46.376	6.579	771	Totaal
7.681	3.173	14.124	1.784	7.783	18.408	5.601	11.844	4.283	326	Mannen
9.590	2.984	915	234	2.537	4.634	10.750	34.531	2.296	446	Vrouwen
Gewoonlijk										
4.987	5.603	5.626	853	2.740	6.136	4.110	21.189	2.789	230	Totaal
2.293	3.210	5.029	853	2.268	4.990	1.522	4.899	1.889	171	Mannen
2.693	2.392	597	0	471	1.146	2.588	16.290	900	59	Vrouwen
Altijd										
11.078	13.458	1.803	45	1.565	1.168	2.466	2.910	2.679	158	Totaal
5.848	7.899	1.538	45	1.221	954	1.021	578	2.035	47	Mannen
5.230	5.559	265	0	344	213	1.445	2.332	644	111	Vrouwen
Thuiswerk										
Nooit										
132.645	26.736	77.825	37.032	61.117	146.011	70.919	131.927	37.356	9.860	Totaal
69.464	13.928	65.423	18.123	33.431	80.384	22.579	31.096	18.033	3.467	Mannen
63.180	12.808	12.402	18.909	27.686	65.627	48.340	100.831	19.323	6.394	Vrouwen
Soms										
8.734	1.183	2.842	3.582	9.708	5.787	21.285	7.145	3.544	157	Totaal
6.504	640	2.362	2.670	6.674	4.031	7.778	3.081	2.395	123	Mannen
2.230	542	480	913	3.034	1.756	13.507	4.064	1.149	34	Vrouwen
Gewoonlijk										
3.412	1.060	482	1.274	3.262	1.033	7.613	4.638	758	43	Totaal
2.484	561	482	1.113	2.389	863	2.112	2.563	615	0	Mannen
927	498	0	161	873	170	5.501	2.074	143	43	Vrouwen
Altijd										
14.069	5.289	3.100	1.205	6.410	2.144	17.690	10.626	3.964	460	Totaal
7.248	2.930	2.184	815	4.028	1.370	6.190	3.965	2.157	141	Mannen
6.821	2.358	917	390	2.382	774	11.500	6.661	1.807	320	Vrouwen

Zoeken naar een andere betrekking (en reden), geslacht, leeftijd en woonplaats. België

Zoeken naar een andere betrekking	Totaal	Van 15 tot 24 jaar	Van 25 tot 49 jaar	50 jaar en meer
België				
Algemeen totaal				
Totaal	4.129.886	347.494	2.965.379	817.013
Mannen	2.349.706	191.951	1.648.237	509.518
Vrouwen	1.780.180	155.543	1.317.142	307.495
Zoekt geen ander werk				
Totaal	3.941.697	308.441	2.826.150	807.105
Mannen	2.253.375	172.696	1.576.461	504.218
Vrouwen	1.688.322	135.745	1.249.690	302.887
Zoekt een andere betrekking om volgende reden				
Totaal				
Totaal	188.189	39.053	139.229	9.908
Mannen	96.331	19.255	71.776	5.300
Vrouwen	91.858	19.798	67.453	4.608
Denkt de huidige betrekking te verliezen				
Totaal	40.623	10.447	28.114	2.063
Mannen	20.784	5.294	14.238	1.252
Vrouwen	19.839	5.153	13.876	811
Betere overeenstemming met zijn kwalificaties				
Totaal	47.806	12.645	33.346	1.814
Mannen	24.602	6.185	17.371	1.046
Vrouwen	23.204	6.460	15.975	769
Zoekt bijkomende betrekking of betrekking met meer uren				
Totaal	30.318	6.515	21.466	2.337
Mannen	10.465	1.936	7.402	1.126
Vrouwen	19.853	4.579	14.064	1.211
Zoekt een betrekking met minder uren				
Totaal	4.268	382	3.532	354
Mannen	2.517	128	2.273	117
Vrouwen	1.751	254	1.260	237
Zoekt betere voorwaarden				
Totaal	65.174	9.064	52.771	3.340
Mannen	37.963	5.711	30.493	1.759
Vrouwen	27.211	3.353	22.278	1.580

Behaald diploma, geslacht, leeftijd en woonplaats

Diploma	Totaal	Van 15 tot 24 jaar	Van 25 tot 49 jaar	50 jaar en meer
België				
Algemeen totaal				
Totaal	4.139.173	349.065	2.972.274	817.834
Mannen	2.354.265	192.405	1.652.110	509.751
Vrouwen	1.784.907	156.660	1.320.164	308.083
Lager onderwijs (of geen diploma)				
Totaal	349.072	16.317	201.181	131.574
Mannen	218.350	11.395	124.874	82.082
Vrouwen	130.722	4.922	76.307	49.493
Lager secundair				
Totaal	706.750	59.212	473.194	174.344
Mannen	452.454	40.877	302.646	108.930
Vrouwen	254.297	18.335	170.548	65.414
Hoger secundair				
Totaal	1.566.433	184.821	1.125.446	256.166
Mannen	918.288	109.186	650.260	158.841
Vrouwen	648.145	75.635	475.186	97.325
Hoger niet-universitair korte type				
Totaal	834.219	62.868	644.156	127.196
Mannen	350.385	19.587	268.002	62.797
Vrouwen	483.834	43.281	376.154	64.399
Hoger niet-universitair lange type				
Totaal	171.793	7.280	136.683	27.830
Mannen	106.803	3.724	82.818	20.261
Vrouwen	64.990	3.556	53.865	7.569
Universitair				
Totaal	510.905	18.567	391.614	100.724
Mannen	307.985	7.636	223.509	76.840
Vrouwen	202.920	10.932	168.105	23.883
Brussels Hoofdstedelijk Gewest				
Algemeen totaal				
Totaal	361.872	24.067	263.062	74.743
Mannen	201.297	12.451	145.401	43.445
Vrouwen	160.575	11.616	117.661	31.298
Lager onderwijs (of geen diploma)				
Totaal	35.463	1.644	24.586	9.233
Mannen	22.107	1.180	15.517	5.410
Vrouwen	13.356	464	9.069	3.823
Lager secundair				
Totaal	48.538	4.909	32.229	11.399
Mannen	28.687	3.145	18.995	6.547
Vrouwen	19.850	1.764	13.234	4.852
Hoger secundair				
Totaal	98.489	11.164	69.796	17.529
Mannen	56.266	6.070	40.954	9.242
Vrouwen	42.222	5.094	28.842	8.287
Hoger niet-universitair korte type				
Totaal	62.093	3.877	46.847	11.369
Mannen	25.928	987	20.588	4.353
Vrouwen	36.164	2.890	26.259	7.015
Hoger niet-universitair lange type				
Totaal	19.483	823	14.494	4.165
Mannen	11.097	276	8.092	2.730
Vrouwen	8.385	548	6.403	1.435
Universitair				
Totaal	97.808	1.650	75.110	21.049
Mannen	57.212	794	41.256	15.162
Vrouwen	40.597	856	33.854	5.886

Behaald diploma, geslacht, leeftijd en woonplaats (vervolg en einde)

Diploma	Totaal	Van 15 tot 24 jaar	Van 25 tot 49 jaar	50 jaar en meer
Vlaams Gewest				
Algemeen totaal				
Totaal	2.560.301	234.209	1.839.113	486.979
Mannen	1.452.774	128.546	1.014.910	309.317
Vrouwen	1.107.527	105.663	824.203	177.661
Lager onderwijs (of geen diploma)				
Totaal	210.610	8.581	115.056	86.973
Mannen	127.504	5.677	68.086	53.741
Vrouwen	83.106	2.904	46.970	33.232
Lager secundair				
Totaal	431.559	37.565	289.286	104.709
Mannen	277.851	25.750	185.176	66.925
Vrouwen	153.709	11.815	104.110	37.784
Hoger secundair				
Totaal	1.009.298	127.645	727.174	154.479
Mannen	587.153	75.496	413.761	97.895
Vrouwen	422.146	52.149	313.413	56.584
Hoger niet-universitair korte type				
Totaal	524.339	43.083	405.036	76.220
Mannen	221.336	13.754	168.270	39.312
Vrouwen	303.003	29.328	236.766	36.908
Hoger niet-universitair lange type				
Totaal	112.062	5.250	91.438	15.373
Mannen	73.284	2.541	58.331	12.412
Vrouwen	38.778	2.709	33.108	2.961
Universitair				
Totaal	272.433	12.085	211.123	49.226
Mannen	165.647	5.327	121.286	39.033
Vrouwen	106.786	6.757	89.836	10.193
Waals Gewest				
Algemeen totaal				
Totaal	1.216.999	90.788	870.099	256.112
Mannen	700.194	51.407	491.798	156.989
Vrouwen	516.805	39.381	378.301	99.124
Lager onderwijs (of geen diploma)				
Totaal	102.999	6.092	61.538	35.369
Mannen	68.740	4.538	41.271	22.931
Vrouwen	34.259	1.554	20.267	12.438
Lager secundair				
Totaal	226.653	16.737	151.680	58.236
Mannen	145.915	11.982	98.475	35.458
Vrouwen	80.738	4.755	53.205	22.778
Hoger secundair				
Totaal	458.646	46.012	328.476	84.158
Mannen	274.869	27.620	195.545	51.704
Vrouwen	183.777	18.392	132.931	32.454
Hoger niet-universitair korte type				
Totaal	247.788	15.908	192.272	39.607
Mannen	103.121	4.845	79.144	19.132
Vrouwen	144.667	11.063	113.128	20.476
Hoger niet-universitair lange type				
Totaal	40.249	1.206	30.751	8.292
Mannen	22.422	907	16.396	5.119
Vrouwen	17.827	299	14.355	3.173
Universitair				
Totaal	140.664	4.833	105.382	30.449
Mannen	85.127	1.514	60.967	22.645
Vrouwen	55.537	3.318	44.414	7.805

Werkgelegenheidsgraad volgens het niveau van het behaald diploma, het geslacht, de

	Totaal			Van 15 tot 24 jaar			Van 25 tot 34 jaar		
	Totaal	M	V	Totaal	M	V	Totaal	M	V
België									
Personen met een betrekking									
Algemeen totaal	4.113.817	2.336.814	1.777.003	349.065	192.405	156.660	1.102.589	599.016	503.573
Lager onderwijs (of geen)	341.665	214.703	126.962	16.317	11.395	4.922	41.137	27.158	13.979
Lager secundair	702.819	449.827	252.992	59.212	40.877	18.335	119.785	80.162	39.623
Hoger secundair	1.562.254	915.268	646.986	184.821	109.186	75.635	435.253	259.603	175.650
Hog. niet-univ. korte type	831.836	348.977	482.859	62.868	19.587	43.281	273.208	112.043	161.165
Hog. niet-univ. lange type	170.600	105.723	64.878	7.280	3.724	3.556	64.713	37.449	27.264
Universitair	504.643	302.317	202.325	18.567	7.636	10.932	168.492	82.601	85.892
Totale bevolking									
Algemeen totaal	6.818.657	3.443.502	3.375.154	1.255.954	639.870	616.084	1.384.352	701.147	683.206
Lager onderwijs (of geen)	1.054.272	507.309	546.963	148.417	80.501	67.915	99.078	49.091	49.987
Lager secundair	1.521.647	800.684	720.963	441.159	236.706	204.453	179.710	102.062	77.648
Hoger secundair	2.415.486	1.255.900	1.159.586	530.236	268.945	261.291	541.714	295.535	246.179
Hog. niet-univ. korte type	1.020.939	409.142	611.797	88.685	32.059	56.626	299.759	119.979	179.780
Hog. niet-univ. lange type	201.027	119.742	81.285	11.518	6.589	4.929	71.216	40.142	31.074
Universitair	605.285	350.725	254.560	35.938	15.070	20.869	192.876	94.338	98.539
Tewerkstellingsgraad									
Algemeen totaal	60,3%	67,9%	52,7%	27,8%	30,1%	25,4%	79,7%	85,4%	73,7%
Lager onderwijs (of geen)	32,4%	42,3%	23,2%	11,0%	14,2%	7,3%	41,5%	55,3%	28,0%
Lager secundair	46,2%	56,2%	35,1%	13,4%	17,3%	9,0%	66,7%	78,5%	51,0%
Hoger secundair	64,7%	72,9%	55,8%	34,9%	40,6%	29,0%	80,4%	87,8%	71,4%
Hog. niet-univ. korte type	81,5%	85,3%	78,9%	70,9%	61,1%	76,4%	91,1%	93,4%	89,7%
Hog. niet-univ. lange type	84,9%	88,3%	79,8%	63,2%	56,5%	72,1%	90,9%	93,3%	87,7%
Universitair	83,4%	86,2%	79,5%	51,7%	50,7%	52,4%	87,4%	87,6%	87,2%
Brussels Hoofdstedelijk Gewest									
Personen met een betrekking									
Algemeen totaal	357.492	197.703	159.789	24.067	12.451	11.616	115.039	63.020	52.019
Lager onderwijs (of geen)	35.289	21.932	13.356	1.644	1.180	464	8.919	5.798	3.121
Lager secundair	48.198	28.489	19.709	4.909	3.145	1.764	11.990	8.166	3.825
Hoger secundair	97.983	55.917	42.066	11.164	6.070	5.094	30.350	18.229	12.122
Hog. niet-univ. korte type	61.696	25.776	35.920	3.877	987	2.890	22.118	9.636	12.483
Hog. niet-univ. lange type	19.201	10.816	8.385	823	276	548	7.189	4.104	3.085
Universitair	95.125	54.772	40.353	1.650	794	856	34.472	17.089	17.384
Totale bevolking									
Algemeen totaal	661.159	327.836	333.323	122.146	59.791	62.355	172.536	86.522	86.014
Lager onderwijs (of geen)	115.584	54.821	60.763	18.376	9.366	9.010	21.331	10.459	10.871
Lager secundair	127.357	64.868	62.489	45.070	23.523	21.547	23.243	12.510	10.732
Hoger secundair	189.948	95.971	93.977	48.275	22.814	25.460	48.533	25.800	22.733
Hog. niet-univ. korte type	82.352	32.561	49.791	5.639	1.686	3.953	27.632	11.804	15.828
Hog. niet-univ. lange type	24.049	12.560	11.489	999	451	548	8.806	4.783	4.023
Universitair	121.868	67.054	54.813	3.787	1.951	1.836	42.992	21.166	21.826
Tewerkstellingsgraad									
Algemeen totaal	54,1%	60,3%	47,9%	19,7%	20,8%	18,6%	66,7%	72,8%	60,5%
Lager onderwijs (of geen)	30,5%	40,0%	22,0%	9,0%	12,6%	5,2%	41,8%	55,4%	28,7%
Lager secundair	37,9%	43,9%	31,5%	10,9%	13,4%	8,2%	51,6%	65,3%	35,6%
Hoger secundair	51,6%	58,3%	44,8%	23,1%	26,6%	20,0%	62,5%	70,7%	53,3%
Hog. niet-univ. korte type	74,9%	79,2%	72,1%	68,7%	58,5%	73,1%	80,0%	81,6%	78,9%
Hog. niet-univ. lange type	79,8%	86,1%	73,0%	82,5%	61,1%	100,0%	81,6%	85,8%	76,7%
Universitair	78,1%	81,7%	73,6%	43,6%	40,7%	46,6%	80,2%	80,7%	79,7%

leeftijd en de woonplaats (bevolking tussen 15 en 64 jaar)

Van 35 tot 44 jaar			Van 45 tot 54 jaar			Van 55 tot 64 jaar				
Totaal	M	V	Totaal	M	V	Totaal	M	V		
België										
Personen met een betrekking										
1.283.043	716.895	566.148	1.041.373	610.475	430.898	337.747	218.023	119.724	Algemeen totaal	
89.325	53.841	35.484	136.752	85.474	51.278	58.134	36.835	21.299	Lager onderwijs (of geen)	
226.943	145.856	81.087	223.307	138.421	84.886	73.572	44.509	29.062	Lager secundair	
483.139	275.334	207.805	359.545	207.599	151.946	99.495	63.545	35.950	Hoger secundair	
269.682	111.916	157.766	176.428	78.119	98.309	49.650	27.313	22.338	Hog. niet-univ. korte type	
53.050	32.145	20.906	33.575	23.181	10.394	11.983	9.224	2.759	Hog. niet-univ. lange type	
160.904	97.803	63.101	111.766	77.681	34.085	44.912	36.597	8.316	Universitair	
Totale bevolking										
1.597.203	810.581	786.622	1.454.604	733.963	720.642	1.126.543	557.942	568.601	Algemeen totaal	
170.441	85.136	85.305	279.884	131.591	148.292	356.453	160.989	195.464	Lager onderwijs (of geen)	
304.595	168.645	135.951	336.429	171.307	165.123	259.753	121.965	137.789	Lager secundair	
589.579	302.902	286.677	469.036	239.985	229.051	284.921	148.533	136.388	Hoger secundair	
297.534	117.040	180.494	205.850	84.146	121.704	129.111	55.919	73.193	Hog. niet-univ. korte type	
58.784	33.541	25.243	37.266	24.273	12.992	22.243	15.196	7.048	Hog. niet-univ. lange type	
176.269	103.317	72.953	126.140	82.660	43.479	74.062	55.341	18.721	Universitair	
Tewerkstellingsgraad										
80,3%	88,4%	72,0%	71,6%	83,2%	59,8%	30,0%	39,1%	21,1%	Algemeen totaal	
52,4%	63,2%	41,6%	48,9%	65,0%	34,6%	16,3%	22,9%	10,9%	Lager onderwijs (of geen)	
74,5%	86,5%	59,6%	66,4%	80,8%	51,4%	28,3%	36,5%	21,1%	Lager secundair	
82,0%	90,9%	72,5%	76,7%	86,5%	66,3%	34,9%	42,8%	26,4%	Hoger secundair	
90,6%	95,6%	87,4%	85,7%	92,8%	80,8%	38,5%	48,8%	30,5%	Hog. niet-univ. korte type	
90,3%	95,8%	82,8%	90,1%	95,5%	80,0%	53,9%	60,7%	39,2%	Hog. niet-univ. lange type	
91,3%	94,7%	86,5%	88,6%	94,0%	78,4%	60,6%	66,1%	44,4%	Universitair	
Brussels Hoofdstedelijk Gewest										
Personen met een betrekking										
105.053	58.956	46.096	79.610	43.407	36.203	33.724	19.869	13.856	Algemeen totaal	
11.014	6.865	4.148	9.732	5.862	3.871	3.980	2.227	1.753	Lager onderwijs (of geen)	
13.571	7.794	5.778	12.350	6.195	6.154	5.378	3.190	2.188	Lager secundair	
27.901	16.444	11.457	20.500	10.547	9.953	8.068	4.628	3.439	Hoger secundair	
18.428	8.643	9.784	12.396	4.881	7.514	4.878	1.629	3.249	Hog. niet-univ. korte type	
5.134	2.463	2.671	4.356	2.897	1.459	1.698	1.076	622	Hog. niet-univ. lange type	
29.005	16.747	12.258	20.275	13.024	7.251	9.723	7.119	2.604	Universitair	
Totale bevolking										
150.144	77.188	72.956	122.267	59.696	62.571	94.065	44.638	49.427	Algemeen totaal	
24.684	12.238	12.446	25.752	11.900	13.852	25.443	10.858	14.584	Lager onderwijs (of geen)	
22.955	11.891	11.064	20.377	9.489	10.888	15.712	7.454	8.257	Lager secundair	
40.030	21.390	18.640	29.687	14.790	14.897	23.424	11.178	12.246	Hoger secundair	
22.125	9.894	12.230	16.114	6.089	10.024	10.842	3.087	7.756	Hog. niet-univ. korte type	
6.114	2.769	3.345	5.179	3.077	2.102	2.951	1.481	1.471	Hog. niet-univ. lange type	
34.237	19.007	15.230	25.159	14.351	10.808	15.693	10.580	5.113	Universitair	
Tewerkstellingsgraad										
70,0%	76,4%	63,2%	65,1%	72,7%	57,9%	35,9%	44,5%	28,0%	Algemeen totaal	
44,6%	56,1%	33,3%	37,8%	49,3%	27,9%	15,6%	20,5%	12,0%	Lager onderwijs (of geen)	
59,1%	65,5%	52,2%	60,6%	65,3%	56,5%	34,2%	42,8%	26,5%	Lager secundair	
69,7%	76,9%	61,5%	69,1%	71,3%	66,8%	34,4%	41,4%	28,1%	Hoger secundair	
83,3%	87,4%	80,0%	76,9%	80,2%	75,0%	45,0%	52,8%	41,9%	Hog. niet-univ. korte type	
84,0%	89,0%	79,8%	84,1%	94,2%	69,4%	57,5%	72,7%	42,3%	Hog. niet-univ. lange type	
84,7%	88,1%	80,5%	80,6%	90,8%	67,1%	62,0%	67,3%	50,9%	Universitair	

Werkgelegenheidsgraad volgens het niveau van het behaald diploma, het geslacht, de

	Totaal			Van 15 tot 24 jaar			Van 25 tot 34 jaar		
	Totaal	M	V	Totaal	M	V	Totaal	M	V
Vlaams Gewest									
Personen met een betrekking									
Algemeen totaal	2.546.857	1.443.797	1.103.060	234.209	128.546	105.663	666.955	358.204	308.751
Lager onderwijs (of geen)	205.614	125.130	80.484	8.581	5.677	2.904	20.578	12.397	8.181
Lager secundair	429.467	276.282	153.185	37.565	25.750	11.815	67.076	43.818	23.259
Hoger secundair	1.007.045	585.364	421.682	127.645	75.496	52.149	278.159	163.676	114.483
Hog. niet-univ. korte type	522.718	220.326	302.392	43.083	13.754	29.328	164.876	67.444	97.432
Hog. niet-univ. lange type	111.477	72.700	38.778	5.250	2.541	2.709	44.592	26.756	17.836
Universitair	270.536	163.996	106.541	12.085	5.327	6.757	91.674	44.113	47.561
Totale bevolking									
Algemeen totaal	3.960.517	2.015.944	1.944.573	713.967	366.273	347.694	774.352	393.601	380.750
Lager onderwijs (of geen)	562.240	261.265	300.975	54.006	29.802	24.204	42.011	19.081	22.930
Lager secundair	870.569	468.235	402.335	254.141	137.691	116.450	86.325	50.058	36.268
Hoger secundair	1.460.520	766.064	694.455	318.112	163.164	154.948	321.437	177.472	143.965
Hog. niet-univ. korte type	621.060	251.935	369.125	56.788	21.092	35.696	175.543	70.440	105.103
Hog. niet-univ. lange type	128.773	81.839	46.934	8.199	4.551	3.648	47.888	28.244	19.644
Universitair	317.354	186.605	130.749	22.722	9.973	12.748	101.148	48.308	52.840
Tewerkstellingsgraad									
Algemeen totaal	64,3%	71,6%	56,7%	32,8%	35,1%	30,4%	86,1%	91,0%	81,1%
Lager onderwijs (of geen)	36,6%	47,9%	26,7%	15,9%	19,1%	12,0%	49,0%	65,0%	35,7%
Lager secundair	49,3%	59,0%	38,1%	14,8%	18,7%	10,2%	77,7%	87,5%	64,1%
Hoger secundair	69,0%	76,4%	60,7%	40,1%	46,3%	33,7%	86,5%	92,2%	79,5%
Hog. niet-univ. korte type	84,2%	87,5%	81,9%	75,9%	65,2%	82,2%	93,9%	95,8%	92,7%
Hog. niet-univ. lange type	86,6%	88,8%	82,6%	64,0%	55,8%	74,3%	93,1%	94,7%	90,8%
Universitair	85,3%	87,9%	81,5%	53,2%	53,4%	53,0%	90,6%	91,3%	90,0%
Waals Gewest									
Personen met een betrekking									
Algemeen totaal	1.209.468	695.314	514.154	90.788	51.407	39.381	320.595	177.792	142.803
Lager onderwijs (of geen)	100.763	67.640	33.123	6.092	4.538	1.554	11.640	8.963	2.677
Lager secundair	225.154	145.055	80.098	16.737	11.982	4.755	40.719	28.179	12.539
Hoger secundair	457.226	273.987	183.239	46.012	27.620	18.392	126.744	77.698	49.046
Hog. niet-univ. korte type	247.422	102.874	144.548	15.908	4.845	11.063	86.214	34.963	51.251
Hog. niet-univ. lange type	39.922	22.207	17.715	1.206	907	299	12.932	6.589	6.343
Universitair	138.981	83.550	55.432	4.833	1.514	3.318	42.346	21.399	20.947
Totale bevolking									
Algemeen totaal	2.196.982	1.099.723	1.097.259	419.841	213.806	206.035	437.464	221.023	216.441
Lager onderwijs (of geen)	376.448	191.222	185.225	76.035	41.333	34.702	35.736	19.551	16.185
Lager secundair	523.721	267.582	256.139	141.948	75.493	66.456	70.142	39.494	30.648
Hoger secundair	765.019	393.865	371.154	163.850	82.966	80.883	171.744	92.264	79.480
Hog. niet-univ. korte type	317.526	124.646	192.880	26.258	9.280	16.977	96.583	37.735	58.848
Hog. niet-univ. lange type	48.205	25.343	22.862	2.321	1.588	733	14.522	7.116	7.406
Universitair	166.063	97.065	68.998	9.429	3.145	6.284	48.737	24.864	23.873
Tewerkstellingsgraad									
Algemeen totaal	55,1%	63,2%	46,9%	21,6%	24,0%	19,1%	73,3%	80,4%	66,0%
Lager onderwijs (of geen)	26,8%	35,4%	17,9%	8,0%	11,0%	4,5%	32,6%	45,9%	16,5%
Lager secundair	43,0%	54,2%	31,3%	11,8%	15,9%	7,2%	58,1%	71,4%	40,9%
Hoger secundair	59,8%	69,6%	49,4%	28,1%	33,3%	22,7%	73,8%	84,2%	61,7%
Hog. niet-univ. korte type	77,9%	82,5%	74,9%	60,6%	52,2%	65,2%	89,3%	92,7%	87,1%
Hog. niet-univ. lange type	82,8%	87,6%	77,5%	52,0%	57,1%	40,7%	89,1%	92,6%	85,6%
Universitair	83,7%	86,1%	80,3%	51,3%	48,2%	52,8%	86,9%	86,1%	87,7%

leeftijd en de woonplaats (bevolking tussen 15 en 64 jaar) (vervolg en einde)

Van 35 tot 44 jaar			Van 45 tot 54 jaar			Van 55 tot 64 jaar				
Totaal	M	V	Totaal	M	V	Totaal	M	V		
Vlaams Gewest										
Personen met een betrekking										
806.942	446.072	360.870	639.443	377.547	261.895	199.308	133.428	65.881	Algemeen totaal	
51.376	29.289	22.087	84.311	51.455	32.857	40.767	26.313	14.454	Lager onderwijs (of geen)	
140.812	90.179	50.633	140.361	89.358	51.003	43.652	27.177	16.475	Lager secundair	
315.080	176.351	138.729	228.079	131.719	96.360	58.082	38.122	19.961	Hoger secundair	
175.526	72.492	103.034	110.471	48.778	61.693	28.762	17.858	10.904	Hog. niet-univ. korte type	
35.989	22.969	13.020	19.229	15.029	4.200	6.417	5.405	1.013	Hog. niet-univ. lange type	
88.158	54.792	33.366	56.992	41.210	15.782	21.628	18.553	3.075	Universitair	
Totale bevolking										
943.751	481.357	462.394	852.378	435.075	417.302	676.069	339.637	336.432	Algemeen totaal	
84.598	40.859	43.739	154.190	70.785	83.405	227.436	100.739	126.697	Lager onderwijs (of geen)	
173.713	98.923	74.790	199.240	105.693	93.547	157.151	75.871	81.280	Lager secundair	
362.143	186.821	175.322	288.111	147.780	140.331	170.718	90.828	79.890	Hoger secundair	
189.029	73.743	115.286	126.346	51.535	74.811	73.354	35.125	38.229	Hog. niet-univ. korte type	
39.513	23.930	15.583	21.051	15.650	5.400	12.123	9.464	2.658	Hog. niet-univ. lange type	
94.755	57.081	37.674	63.441	43.633	19.808	35.288	27.610	7.678	Universitair	
Tewerkstellingsgraad										
85,5%	92,7%	78,0%	75,0%	86,8%	62,8%	29,5%	39,3%	19,6%	Algemeen totaal	
60,7%	71,7%	50,5%	54,7%	72,7%	39,4%	17,9%	26,1%	11,4%	Lager onderwijs (of geen)	
81,1%	91,2%	67,7%	70,5%	84,6%	54,5%	27,8%	35,8%	20,3%	Lager secundair	
87,0%	94,4%	79,1%	79,2%	89,1%	68,7%	34,0%	42,0%	25,0%	Hoger secundair	
92,9%	98,3%	89,4%	87,4%	94,7%	82,5%	39,2%	50,8%	28,5%	Hog. niet-univ. korte type	
91,1%	96,0%	83,6%	91,4%	96,0%	77,8%	52,9%	57,1%	38,1%	Hog. niet-univ. lange type	
93,0%	96,0%	88,6%	89,8%	94,5%	79,7%	61,3%	67,2%	40,0%	Universitair	
Waals Gewest										
Personen met een betrekking										
371.049	211.867	159.182	322.321	189.521	132.800	104.715	64.727	39.988	Algemeen totaal	
26.935	17.687	9.249	42.708	28.158	14.551	13.388	8.295	5.093	Lager onderwijs (of geen)	
72.559	47.884	24.676	70.596	42.868	27.729	24.542	14.142	10.400	Lager secundair	
140.158	82.539	57.619	110.966	65.334	45.632	33.345	20.795	12.550	Hoger secundair	
75.728	30.780	44.947	53.561	24.460	29.101	16.010	7.826	8.185	Hog. niet-univ. korte type	
11.927	6.713	5.215	9.989	5.255	4.735	3.868	2.744	1.124	Hog. niet-univ. lange type	
43.741	26.264	17.477	34.499	23.447	11.052	13.562	10.925	2.637	Universitair	
Totale bevolking										
503.308	252.036	251.273	479.960	239.191	240.768	356.409	173.667	182.742	Algemeen totaal	
61.160	32.040	29.120	99.942	48.907	51.036	103.574	49.392	54.182	Lager onderwijs (of geen)	
107.927	57.830	50.097	116.812	56.125	60.687	86.891	38.639	48.252	Lager secundair	
187.407	94.691	92.716	151.239	77.416	73.823	90.779	46.527	44.252	Hoger secundair	
86.380	33.403	52.977	63.390	26.521	36.869	44.915	17.707	27.208	Hog. niet-univ. korte type	
13.157	6.842	6.314	11.036	5.546	5.490	7.170	4.251	2.919	Hog. niet-univ. lange type	
47.277	27.229	20.048	37.540	24.677	12.863	23.080	17.151	5.930	Universitair	
Tewerkstellingsgraad										
73,7%	84,1%	63,4%	67,2%	79,2%	55,2%	29,4%	37,3%	21,9%	Algemeen totaal	
44,0%	55,2%	31,8%	42,7%	57,6%	28,5%	12,9%	16,8%	9,4%	Lager onderwijs (of geen)	
67,2%	82,8%	49,3%	60,4%	76,4%	45,7%	28,2%	36,6%	21,6%	Lager secundair	
74,8%	87,2%	62,2%	73,4%	84,4%	61,8%	36,7%	44,7%	28,4%	Hoger secundair	
87,7%	92,2%	84,8%	84,5%	92,2%	78,9%	35,7%	44,2%	30,1%	Hog. niet-univ. korte type	
90,7%	98,1%	82,6%	90,5%	94,8%	86,2%	54,0%	64,6%	38,5%	Hog. niet-univ. lange type	
92,5%	96,5%	87,2%	91,9%	95,0%	85,9%	58,8%	63,7%	44,5%	Universitair	

Ploegwerk, economische activiteit NACE, geslacht en woonplaats

Woonplaats	Totaal activiteiten	Sectie van de NACE						Totaal tertiaire sector
		Primaire sector	Secundaire sector				Totaal tertiaire sector	
		A en B	Totaal secundaire sector	C	D	E	F	
België								
Algemeen totaal								
Totaal	1.019.206	4.609	268.330	2.124	234.584	7.288	24.334	746.267
Mannen	616.979	3.045	226.503	2.084	195.138	6.158	23.124	387.431
Vrouwen	402.227	1.564	41.826	41	39.446	1.130	1.209	358.837
Ploegenstelsel 2 ploegen								
Totaal	162.735	102	91.375	1.069	88.351	147	1.809	71.258
Mannen	102.659	0	71.623	1.069	68.598	147	1.809	31.036
Vrouwen	60.077	102	19.753	0	19.753	0	0	40.222
Ploegenstelsel 3 ploegen								
Totaal	103.462	0	48.273	299	46.557	606	812	55.188
Mannen	71.707	0	45.629	299	43.912	606	812	26.078
Vrouwen	31.755	0	2.645	0	2.645	0	0	29.110
Ploegenstelsel 4 ploegen								
Totaal	45.348	0	19.751	0	18.895	751	104	25.598
Mannen	32.938	0	19.457	0	18.601	751	104	13.480
Vrouwen	12.411	0	293	0	293	0	0	12.117
Variabel uurrooster (werknemer)								
Totaal	244.605	574	45.376	156	36.498	3.357	5.365	198.655
Mannen	148.505	220	34.187	115	27.021	2.392	4.659	114.098
Vrouwen	96.100	355	11.188	41	9.477	965	706	84.557
Flexibel uurrooster (werkgever)								
Totaal	300.332	2.819	39.799	357	26.529	961	11.953	257.713
Mannen	163.290	2.073	35.088	357	22.190	961	11.580	126.129
Vrouwen	137.042	746	4.712	0	4.339	0	372	131.584
Onderbroken uurrooster								
Totaal	15.201	68	2.562	119	2.021	47	374	12.571
Mannen	6.424	68	1.934	119	1.418	47	349	4.422
Vrouwen	8.777	0	628	0	603	0	25	8.149
Ander								
Totaal	147.523	1.045	21.194	125	15.734	1.418	3.917	125.284
Mannen	91.456	684	18.586	125	13.398	1.252	3.811	72.186
Vrouwen	56.066	361	2.607	0	2.336	165	107	53.098

Sectie van de NACE

sector

G	H	I	J	K	L	M	N	O	P en Q	Woonplaats
België										
Algemeen totaal										
107.862	37.045	113.529	32.002	70.471	120.257	52.753	170.284	36.826	5.238	Totaal
53.609	19.435	96.278	20.495	46.106	78.033	21.241	28.418	20.569	3.246	Mannen
54.253	17.610	17.252	11.507	24.365	42.225	31.512	141.866	16.256	1.992	Vrouwen
Ploegenstelsel 2 ploegen										
13.517	3.360	13.966	1.009	4.052	6.153	1.362	25.594	1.842	403	Totaal
6.674	1.656	10.709	554	2.765	3.971	338	3.048	1.063	257	Mannen
6.843	1.705	3.256	454	1.287	2.182	1.024	22.547	779	146	Vrouwen
Ploegenstelsel 3 ploegen										
4.804	1.279	10.746	293	2.550	7.025	599	26.975	844	74	Totaal
2.292	870	9.947	190	2.121	5.835	54	4.089	607	74	Mannen
2.512	409	800	103	429	1.189	545	22.887	236	0	Vrouwen
Ploegenstelsel 4 ploegen										
2.191	438	6.128	85	1.219	5.206	256	9.908	166	0	Totaal
759	97	4.983	0	1.104	4.334	256	1.780	166	0	Mannen
1.432	340	1.144	85	115	873	0	8.128	0	0	Vrouwen
Variabel uurrooster (werknemer)										
25.718	4.143	17.687	23.551	34.925	48.976	12.169	20.155	9.279	2.055	Totaal
16.480	2.374	13.737	14.883	21.596	26.398	6.672	5.370	5.521	1.068	Mannen
9.238	1.770	3.949	8.668	13.328	22.578	5.497	14.785	3.757	987	Vrouwen
Flexibel uurrooster (werkgever)										
45.951	19.099	43.756	3.688	18.210	32.572	20.228	57.560	14.669	1.980	Totaal
18.171	8.925	38.489	2.378	12.314	22.795	6.478	8.715	6.643	1.223	Mannen
27.781	10.174	5.267	1.311	5.897	9.777	13.750	48.846	8.025	757	Vrouwen
Onderbroken uurrooster										
1.345	1.678	1.744	0	263	1.256	1.047	5.011	170	58	Totaal
417	1.132	1.318	0	188	721	186	402	0	58	Mannen
928	546	425	0	75	535	861	4.609	170	0	Vrouwen
Ander										
14.336	7.048	19.504	3.377	9.253	19.069	17.093	25.081	9.856	668	Totaal
8.817	4.382	17.093	2.490	6.018	13.978	7.257	5.016	6.568	566	Mannen
5.519	2.666	2.410	886	3.235	5.091	9.836	20.065	3.288	102	Vrouwen

Ploegwerk, economische activiteit NACE, geslacht en woonplaats (vervolg en einde)

Woonplaats	Totaal activiteiten	Sectie van de NACE						Totaal tertiaire sector
		Primaire sector	Totaal secundaire sector	Secundaire sector				
		A en B		C	D	E	F	
Brussels Hoofdstedelijk Gewest								
Algemeen totaal								
Totaal	78.579	0	7.046	0	5.037	700	1.310	71.532
Mannen	46.760	0	5.562	0	3.988	544	1.030	41.198
Vrouwen	31.819	0	1.485	0	1.049	156	280	30.334
Ploegenstelsel 2 ploegen								
Totaal	6.594	0	972	0	754	0	218	5.623
Mannen	3.856	0	913	0	695	0	218	2.943
Vrouwen	2.738	0	58	0	58	0	0	2.680
Ploegenstelsel 3 ploegen								
Totaal	4.118	0	537	0	537	0	0	3.581
Mannen	2.242	0	389	0	389	0	0	1.853
Vrouwen	1.876	0	148	0	148	0	0	1.728
Ploegenstelsel 4 ploegen								
Totaal	1.649	0	147	0	147	0	0	1.501
Mannen	1.151	0	147	0	147	0	0	1.003
Vrouwen	498	0	0	0	0	0	0	498
Variabel uurrooster (werknemer)								
Totaal	31.889	0	3.452	0	2.243	575	634	28.437
Mannen	19.619	0	2.740	0	1.889	419	432	16.879
Vrouwen	12.270	0	712	0	354	156	201	11.558
Flexibel uurrooster (werkgever)								
Totaal	21.946	0	925	0	692	64	169	21.021
Mannen	12.770	0	736	0	503	64	169	12.034
Vrouwen	9.175	0	188	0	188	0	0	8.987
Onderbroken uurrooster								
Totaal	1.546	0	0	0	0	0	0	1.546
Mannen	1.077	0	0	0	0	0	0	1.077
Vrouwen	469	0	0	0	0	0	0	469
Ander								
Totaal	10.837	0	1.014	0	664	61	289	9.823
Mannen	6.045	0	636	0	365	61	211	5.408
Vrouwen	4.792	0	378	0	299	0	78	4.415

Sectie van de NACE

sector

G	H	I	J	K	L	M	N	O	P en Q	Woonplaats
Brussels Hoofdstedelijk Gewest										
Algemeen totaal										
8.896	5.117	6.314	3.865	12.171	15.319	5.333	8.557	4.292	1.668	Totaal
4.941	3.880	5.333	2.479	8.457	8.834	2.033	2.205	2.202	835	Mannen
3.955	1.237	981	1.386	3.715	6.485	3.300	6.352	2.091	833	Vrouwen
Ploegenstelsel 2 ploegen										
1.036	989	879	78	837	614	73	921	132	64	Totaal
545	726	743	0	534	194	0	73	64	64	Mannen
492	262	136	78	303	420	73	848	68	0	Vrouwen
Ploegenstelsel 3 ploegen										
615	201	237	93	702	403	54	1.129	74	74	Totaal
430	79	164	93	363	214	54	309	74	74	Mannen
185	122	73	0	339	189	0	820	0	0	Vrouwen
Ploegenstelsel 4 ploegen										
206	0	559	85	0	342	76	233	0	0	Totaal
68	0	559	0	0	207	76	93	0	0	Mannen
138	0	0	85	0	135	0	140	0	0	Vrouwen
Variabel uurrooster (werknemer)										
3.096	762	1.052	2.937	6.272	8.800	1.557	1.733	1.178	1.050	Totaal
1.991	577	721	1.972	4.108	5.374	604	487	594	451	Mannen
1.105	185	331	965	2.164	3.426	953	1.246	584	599	Vrouwen
Flexibel uurrooster (werkgever)										
2.977	1.928	2.724	393	2.873	3.421	1.752	3.343	1.320	290	Totaal
1.379	1.260	2.548	206	2.433	1.875	582	936	695	120	Mannen
1.598	668	176	187	440	1.546	1.170	2.407	625	170	Vrouwen
Onderbroken uurrooster										
60	691	62	0	222	200	199	0	54	58	Totaal
60	691	62	0	146	60	0	0	0	58	Mannen
0	0	0	0	75	141	199	0	54	0	Vrouwen
Ander										
906	547	801	279	1.265	1.539	1.622	1.198	1.534	132	Totaal
470	547	536	208	872	911	717	307	774	68	Mannen
437	0	265	71	393	629	905	891	760	63	Vrouwen

Ploegwerk, economische activiteit NACE, geslacht en woonplaats

Woonplaats	Totaal activiteiten	Sectie van de NACE						Totaal tertiaire sector
		Primaire sector	Totaal secundaire sector	Secundaire sector				
		A en B		C	D	E	F	
Vlaams Gewest								
Algemeen totaal								
Totaal	685.521	3.505	202.600	261	181.727	4.445	16.168	479.415
Mannen	415.775	2.322	168.539	261	149.084	3.666	15.529	244.913
Vrouwen	269.746	1.183	34.061	0	32.643	779	639	234.502
Ploegenstelsel 2 ploegen								
Totaal	116.230	102	76.713	0	75.700	0	1.013	39.416
Mannen	75.609	0	59.203	0	58.190	0	1.013	16.406
Vrouwen	40.621	102	17.510	0	17.510	0	0	23.009
Ploegenstelsel 3 ploegen								
Totaal	58.711	0	29.431	0	28.783	224	424	29.280
Mannen	40.527	0	27.757	0	27.109	224	424	12.769
Vrouwen	18.185	0	1.674	0	1.674	0	0	16.511
Ploegenstelsel 4 ploegen								
Totaal	32.538	0	15.069	0	14.550	520	0	17.468
Mannen	23.788	0	14.801	0	14.281	520	0	8.987
Vrouwen	8.750	0	269	0	269	0	0	8.481
Variabel uurrooster (werknemer)								
Totaal	169.035	348	35.426	0	29.747	2.025	3.655	133.260
Mannen	101.926	108	26.364	0	21.758	1.352	3.254	75.453
Vrouwen	67.109	240	9.062	0	7.989	673	400	57.807
Flexibel uurrooster (werkgever)								
Totaal	203.785	2.237	30.215	261	20.625	552	8.777	171.334
Mannen	110.386	1.653	26.653	261	17.302	552	8.539	82.080
Vrouwen	93.399	583	3.562	0	3.324	0	238	89.254
Onderbroken uurrooster								
Totaal	8.010	0	1.741	0	1.609	0	132	6.269
Mannen	2.708	0	1.215	0	1.084	0	132	1.493
Vrouwen	5.301	0	525	0	525	0	0	4.776
Ander								
Totaal	97.212	819	14.005	0	10.713	1.125	2.168	82.388
Mannen	60.831	561	12.547	0	9.360	1.018	2.168	47.724
Vrouwen	36.381	258	1.458	0	1.352	106	0	34.665

Ploegwerk, economische activiteit NACE, geslacht en woonplaats
Sectie van de NACE
sector

G	H	I	J	K	L	M	N	O	P en Q	Woonplaats
Vlaams Gewest										
Algemeen totaal										
67.921	23.348	80.673	21.907	46.714	69.887	32.187	111.772	23.343	1.663	Totaal
34.104	11.530	67.833	13.801	29.574	45.196	12.637	16.413	12.431	1.395	Mannen
33.817	11.818	12.840	8.106	17.141	24.691	19.550	95.360	10.912	268	Vrouwen
Ploegenstelsel 2 ploegen										
6.903	1.205	9.958	458	2.177	2.129	383	14.837	1.366	0	Totaal
3.535	361	7.336	226	1.459	1.537	0	1.297	655	0	Mannen
3.368	843	2.623	231	718	592	383	13.540	711	0	Vrouwen
Ploegenstelsel 3 ploegen										
1.602	678	5.585	97	966	3.790	454	15.658	451	0	Totaal
840	458	5.127	97	966	3.104	0	1.963	214	0	Mannen
762	219	458	0	0	686	454	13.695	236	0	Vrouwen
Ploegenstelsel 4 ploegen										
942	203	4.369	0	690	3.410	151	7.576	126	0	Totaal
565	97	3.575	0	690	2.892	151	890	126	0	Mannen
377	105	794	0	0	518	0	6.686	0	0	Vrouwen
Variabel uurrooster (werknemer)										
18.153	2.819	13.966	17.181	23.933	28.601	8.158	13.749	6.069	630	Totaal
11.548	1.399	10.862	10.737	14.384	14.813	4.411	3.248	3.521	530	Mannen
6.605	1.420	3.105	6.444	9.549	13.788	3.747	10.501	2.548	100	Vrouwen
Flexibel uurrooster (werkgever)										
30.191	13.023	31.441	2.257	12.670	20.800	11.110	38.892	10.126	824	Totaal
11.567	6.096	27.463	1.454	8.199	14.254	3.392	4.931	4.067	657	Mannen
18.624	6.928	3.978	803	4.471	6.546	7.718	33.960	6.059	168	Vrouwen
Onderbroken uurrooster										
510	508	1.077	0	0	334	196	3.644	0	0	Totaal
280	111	652	0	0	108	0	342	0	0	Mannen
230	396	425	0	0	226	196	3.302	0	0	Vrouwen
Ander										
9.620	4.913	14.276	1.914	6.278	10.824	11.735	17.416	5.205	208	Totaal
5.770	3.007	12.818	1.285	3.875	8.488	4.683	3.740	3.848	208	Mannen
3.850	1.906	1.458	628	2.403	2.335	7.052	13.675	1.357	0	Vrouwen

Ploegwerk, economische activiteit NACE, geslacht en woonplaats

Woonplaats	Totaal activiteiten	Sectie van de NACE						Totaal tertiaire sector
		Primaire sector	Secundaire sector				Tertiaire	
		A en B	Totaal secundaire sector	C	D	E	F	
Waals Gewest								
Algemeen totaal								
Totaal	255.106	1.103	58.683	1.864	47.820	2.143	6.856	195.320
Mannen	154.444	722	52.403	1.823	42.066	1.948	6.565	101.320
Vrouwen	100.662	381	6.281	41	5.755	195	291	94.000
Ploegenstelsel 2 ploegen								
Totaal	39.911	0	13.691	1.069	11.897	147	578	26.220
Mannen	23.194	0	11.507	1.069	9.713	147	578	11.687
Vrouwen	16.717	0	2.184	0	2.184	0	0	14.533
Ploegenstelsel 3 ploegen								
Totaal	40.632	0	18.305	299	17.236	382	388	22.327
Mannen	28.938	0	17.483	299	16.414	382	388	11.456
Vrouwen	11.694	0	822	0	822	0	0	10.871
Ploegenstelsel 4 ploegen								
Totaal	11.162	0	4.534	0	4.197	232	104	6.628
Mannen	7.999	0	4.509	0	4.173	232	104	3.490
Vrouwen	3.163	0	25	0	25	0	0	3.138
Variabel uurrooster (werknemer)								
Totaal	43.682	226	6.497	156	4.508	757	1.076	36.958
Mannen	26.961	111	5.084	115	3.375	621	972	21.766
Vrouwen	16.721	115	1.414	41	1.134	136	104	15.192
Flexibel uurrooster (werkgever)								
Totaal	74.601	583	8.660	96	5.212	345	3.007	65.358
Mannen	40.134	420	7.699	96	4.385	345	2.873	32.015
Vrouwen	34.468	163	961	0	827	0	134	33.343
Onderbroken uurrooster								
Totaal	5.646	68	821	119	412	47	242	4.757
Mannen	2.639	68	719	119	334	47	218	1.852
Vrouwen	3.007	0	103	0	78	0	25	2.904
Ander								
Totaal	39.473	227	6.175	125	4.357	232	1.460	33.072
Mannen	24.580	123	5.403	125	3.673	173	1.432	19.054
Vrouwen	14.893	103	771	0	684	59	28	14.018

Ploegwerk, economische activiteit NACE, geslacht en woonplaats

Sectie van de NACE

sector

G	H	I	J	K	L	M	N	O	P en Q	Woonplaats
Waals Gewest										
Algemeen totaal										
31.044	8.580	26.543	6.229	11.586	35.051	15.233	49.955	9.190	1.907	Totaal
14.564	4.026	23.112	4.215	8.076	24.003	6.571	9.801	5.936	1.016	Mannen
16.481	4.555	3.431	2.014	3.510	11.049	8.663	40.155	3.253	891	Vrouwen
Ploegenstelsel 2 ploegen										
5.578	1.167	3.129	473	1.037	3.410	906	9.836	344	339	Totaal
2.595	568	2.631	328	772	2.240	338	1.678	344	193	Mannen
2.983	599	498	145	265	1.170	568	8.159	0	146	Vrouwen
Ploegenstelsel 3 ploegen										
2.587	400	4.925	103	882	2.832	91	10.189	319	0	Totaal
1.022	332	4.656	0	792	2.518	0	1.816	319	0	Mannen
1.564	68	269	103	90	314	91	8.372	0	0	Vrouwen
Ploegenstelsel 4 ploegen										
1.043	235	1.200	0	529	1.454	30	2.099	40	0	Totaal
125	0	849	0	414	1.235	30	797	40	0	Mannen
917	235	351	0	115	219	0	1.302	0	0	Vrouwen
Variabel uurrooster (werknemer)										
4.469	562	2.668	3.432	4.720	11.576	2.453	4.672	2.031	375	Totaal
2.941	398	2.154	2.174	3.105	6.211	1.656	1.634	1.406	87	Mannen
1.528	164	514	1.259	1.615	5.364	797	3.038	625	288	Vrouwen
Flexibel uurrooster (werkgever)										
12.783	4.149	9.591	1.037	2.667	8.352	7.366	15.326	3.222	865	Totaal
5.225	1.570	8.478	717	1.681	6.666	2.504	2.848	1.881	446	Mannen
7.558	2.579	1.113	321	986	1.686	4.862	12.478	1.341	419	Vrouwen
Onderbroken uurrooster										
775	480	605	0	41	723	652	1.366	116	0	Totaal
77	330	605	0	41	554	186	60	0	0	Mannen
698	150	0	0	0	169	466	1.307	116	0	Vrouwen
Ander										
3.810	1.588	4.427	1.184	1.709	6.706	3.736	6.468	3.117	328	Totaal
2.578	828	3.739	997	1.271	4.579	1.858	968	1.946	290	Mannen
1.232	760	687	187	439	2.127	1.878	5.499	1.171	38	Vrouwen

Ploegwerk, economische activiteit NACE, geslacht en werkplaats (buitenland)

Werkplaats	Totaal activiteiten	Sectie van de NACE						Totaal tertiaire sector
		Primaire sector	Totaal secundaire sector	Secundaire sector				
		A en B		C	D	E	F	
België								
Algemeen totaal								
Totaal	991.921	4.573	258.692	2.045	225.715	7.227	23.705	728.656
Mannen	598.166	3.009	217.777	2.004	187.156	6.097	22.521	377.379
Vrouwen	393.756	1.564	40.914	41	38.559	1.130	1.185	351.277
Ploegenstelsel 2 ploegen								
Totaal	159.400	102	89.188	989	86.321	147	1.731	70.110
Mannen	99.926	0	69.612	989	66.745	147	1.731	30.314
Vrouwen	59.474	102	19.576	0	19.576	0	0	39.796
Ploegenstelsel 3 ploegen								
Totaal	99.832	0	45.948	299	44.231	606	812	53.884
Mannen	69.133	0	43.413	299	41.696	606	812	25.721
Vrouwen	30.699	0	2.535	0	2.535	0	0	28.164
Ploegenstelsel 4 ploegen								
Totaal	44.318	0	19.011	0	18.155	751	104	25.306
Mannen	32.198	0	18.718	0	17.862	751	104	13.480
Vrouwen	12.119	0	293	0	293	0	0	11.826
Variabel uurrooster (werknemer)								
Totaal	238.085	539	43.073	156	34.545	3.296	5.075	194.474
Mannen	143.554	184	32.211	115	25.395	2.331	4.369	111.158
Vrouwen	94.531	355	10.861	41	9.150	965	706	83.315
Flexibel uurrooster (werkgever)								
Totaal	292.170	2.819	38.487	357	25.344	961	11.825	250.864
Mannen	158.696	2.073	33.995	357	21.225	961	11.452	122.628
Vrouwen	133.474	746	4.492	0	4.120	0	372	128.236
Ander								
Totaal	143.121	1.045	20.448	125	15.097	1.418	3.809	121.627
Mannen	88.235	684	17.895	125	12.815	1.252	3.702	69.656
Vrouwen	54.886	361	2.553	0	2.282	165	107	51.972
Onderbroken uurrooster								
Totaal	14.996	68	2.537	119	2.021	47	349	12.391
Mannen	6.424	68	1.934	119	1.418	47	349	4.422
Vrouwen	8.572	0	603	0	603	0	0	7.969

uitgezonderd)

Sectie van de NACE

sector

G	H	I	J	K	L	M	N	O	P en Q	Werkplaats
België										
Algemeen totaal										
104.614	36.262	109.912	31.207	68.435	119.478	51.975	166.363	35.529	4.881	Totaal
51.366	18.894	93.492	19.986	44.836	77.373	20.946	27.455	20.075	2.957	Mannen
53.248	17.368	16.420	11.221	23.599	42.105	31.029	138.908	15.455	1.924	Vrouwen
Ploegenstelsel 2 ploegen										
13.114	3.360	13.814	1.009	4.017	6.056	1.362	25.317	1.659	403	Totaal
6.430	1.656	10.557	554	2.730	3.874	338	2.970	947	257	Mannen
6.684	1.705	3.256	454	1.287	2.182	1.024	22.348	711	146	Vrouwen
Ploegenstelsel 3 ploegen										
4.750	1.253	10.575	293	2.481	7.025	470	26.156	808	74	Totaal
2.238	844	9.803	190	2.053	5.835	54	4.058	571	74	Mannen
2.512	409	771	103	429	1.189	416	22.098	236	0	Vrouwen
Ploegenstelsel 4 ploegen										
2.191	438	6.028	85	1.219	5.206	256	9.717	166	0	Totaal
759	97	4.983	0	1.104	4.334	256	1.780	166	0	Mannen
1.432	340	1.044	85	115	873	0	7.937	0	0	Vrouwen
Variabel uurrooster (werknemer)										
24.633	3.941	16.942	22.949	34.026	48.976	12.169	20.006	9.018	1.815	Totaal
15.600	2.172	13.097	14.536	21.135	26.398	6.672	5.292	5.395	862	Mannen
9.033	1.770	3.846	8.413	12.891	22.578	5.497	14.713	3.623	953	Vrouwen
Flexibel uurrooster (werkgever)										
45.041	18.578	42.352	3.495	17.371	32.010	20.056	55.923	14.174	1.863	Totaal
17.689	8.611	37.478	2.215	11.775	22.352	6.444	8.386	6.538	1.139	Mannen
27.352	9.967	4.874	1.280	5.596	9.657	13.612	47.537	7.636	724	Vrouwen
Ander										
13.628	7.013	18.458	3.377	9.058	18.949	16.681	24.260	9.535	668	Totaal
8.233	4.382	16.254	2.490	5.852	13.858	6.996	4.568	6.457	566	Mannen
5.395	2.632	2.204	886	3.206	5.091	9.685	19.693	3.078	102	Vrouwen
Onderbroken uurrooster										
1.257	1.678	1.744	0	263	1.256	981	4.984	170	58	Totaal
417	1.132	1.318	0	188	721	186	402	0	58	Mannen
840	546	425	0	75	535	795	4.582	170	0	Vrouwen

Ploegwerk, economische activiteit NACE, geslacht en werkplaats (buitenland)

Werkplaats	Totaal activiteiten	Sectie van de NACE						Totaal tertiaire sector
		Primaire sector	Totaal secundaire sector	Secundaire sector				
		A en B		C	D	E	F	
Brussels Hoofdstedelijk Gewest								
Algemeen totaal								
Totaal	161.467	0	15.833	41	11.985	1.686	2.122	145.634
Mannen	99.990	0	12.220	0	8.933	1.493	1.794	87.770
Vrouwen	61.477	0	3.613	41	3.051	193	328	57.864
Ploegenstelsel 2 ploegen								
Totaal	12.061	0	3.104	0	2.964	0	140	8.957
Mannen	7.527	0	3.001	0	2.861	0	140	4.526
Vrouwen	4.534	0	103	0	103	0	0	4.431
Ploegenstelsel 3 ploegen								
Totaal	7.349	0	778	0	577	109	92	6.571
Mannen	4.631	0	630	0	429	109	92	4.002
Vrouwen	2.718	0	148	0	148	0	0	2.570
Ploegenstelsel 4 ploegen								
Totaal	3.126	0	0	0	0	0	0	3.126
Mannen	1.829	0	0	0	0	0	0	1.829
Vrouwen	1.297	0	0	0	0	0	0	1.297
Variabel uurrooster (werknemer)								
Totaal	73.324	0	7.677	41	5.555	1.192	889	65.647
Mannen	44.013	0	5.324	0	3.686	999	640	38.689
Vrouwen	29.311	0	2.352	41	1.869	193	249	26.958
Flexibel uurrooster (werkgever)								
Totaal	37.459	0	2.105	0	1.560	169	376	35.355
Mannen	22.699	0	1.448	0	904	169	376	21.251
Vrouwen	14.760	0	656	0	656	0	0	14.104
Ander								
Totaal	26.324	0	2.058	0	1.329	216	513	24.266
Mannen	18.091	0	1.705	0	1.054	216	434	16.386
Vrouwen	8.233	0	353	0	275	0	78	7.881
Onderbroken uurrooster								
Totaal	1.824	0	112	0	0	0	112	1.712
Mannen	1.200	0	112	0	0	0	112	1.088
Vrouwen	624	0	0	0	0	0	0	624

uitgezonderd) - vervolg en einde

Sectie van de NACE

sector

G	H	I	J	K	L	M	N	O	P en Q	Werkplaats
Brussels Hoofdstedelijk Gewest										
Algemeen totaal										
14.045	6.147	15.406	15.622	19.502	37.564	8.540	16.738	9.129	2.942	Totaal
8.054	4.835	12.630	10.198	13.335	23.113	4.144	4.063	5.689	1.710	Mannen
5.991	1.312	2.777	5.423	6.167	14.452	4.396	12.675	3.439	1.232	Vrouwen
Ploegenstelsel 2 ploegen										
929	995	1.394	508	1.259	1.367	73	2.217	114	101	Totaal
384	688	1.077	322	905	703	0	232	114	101	Mannen
545	307	317	186	354	664	73	1.985	0	0	Vrouwen
Ploegenstelsel 3 ploegen										
602	415	1.158	93	497	1.468	54	2.044	167	74	Totaal
295	293	968	93	290	1.191	54	577	167	74	Mannen
306	122	190	0	208	276	0	1.468	0	0	Vrouwen
Ploegenstelsel 4 ploegen										
343	0	844	85	283	876	76	619	0	0	Totaal
165	0	604	0	283	609	76	93	0	0	Mannen
178	0	241	85	0	268	0	526	0	0	Vrouwen
Variabel uurrooster (werknemer)										
5.265	973	5.790	11.891	10.562	20.137	3.106	3.338	3.068	1.518	Totaal
3.334	788	4.064	7.327	6.565	11.475	1.555	975	1.836	770	Mannen
1.931	185	1.726	4.564	3.996	8.662	1.551	2.363	1.231	748	Vrouwen
Flexibel uurrooster (werkgever)										
4.540	1.956	4.055	1.730	3.785	7.701	2.435	5.322	2.906	926	Totaal
2.310	1.415	3.795	1.298	3.143	4.349	1.106	1.519	1.772	544	Mannen
2.231	541	260	431	642	3.352	1.328	3.803	1.134	382	Vrouwen
Ander										
2.366	1.204	2.005	1.315	2.961	5.691	2.597	3.042	2.820	265	Totaal
1.566	1.046	1.961	1.158	2.069	4.601	1.352	668	1.800	163	Mannen
800	158	44	157	892	1.089	1.245	2.375	1.020	102	Vrouwen
Onderbroken uurrooster										
0	605	161	0	155	325	199	155	54	58	Totaal
0	605	161	0	79	185	0	0	0	58	Mannen
0	0	0	0	75	141	199	155	54	0	Vrouwen

Ploegwerk, economische activiteit NACE, geslacht en werkplaats (buitenland)

Werkplaats	Totaal activiteiten	Sectie van de NACE						Totaal tertiaire sector
		Primaire sector	Totaal secundaire sector	Secundaire sector				
		A en B		C	D	E	F	
Vlaams Gewest								
Algemeen totaal								
Totaal	612.853	3.617	192.460	261	172.276	3.498	16.425	416.776
Mannen	369.720	2.322	160.267	261	141.520	2.755	15.731	207.131
Vrouwen	243.133	1.295	32.194	0	30.756	742	695	209.645
Ploegenstelsel 2 ploegen								
Totaal	113.393	102	74.942	0	73.929	0	1.013	38.349
Mannen	73.736	0	57.283	0	56.270	0	1.013	16.452
Vrouwen	39.657	102	17.659	0	17.659	0	0	21.897
Ploegenstelsel 3 ploegen								
Totaal	56.381	0	28.991	0	28.349	115	527	27.390
Mannen	39.239	0	27.145	0	26.503	115	527	12.094
Vrouwen	17.142	0	1.846	0	1.846	0	0	15.296
Ploegenstelsel 4 ploegen								
Totaal	31.384	0	14.908	0	14.481	427	0	16.477
Mannen	23.341	0	14.639	0	14.212	427	0	8.702
Vrouwen	8.044	0	269	0	269	0	0	7.775
Variabel uurrooster (werknemer)								
Totaal	129.044	348	29.623	0	24.625	1.503	3.495	99.073
Mannen	77.735	108	22.225	0	18.320	867	3.038	55.401
Vrouwen	51.309	240	7.398	0	6.305	636	457	43.671
Flexibel uurrooster (werkgever)								
Totaal	188.287	2.348	28.931	261	19.239	447	8.984	157.008
Mannen	100.958	1.653	25.883	261	16.429	447	8.746	73.422
Vrouwen	87.329	695	3.048	0	2.810	0	238	83.586
Ander								
Totaal	86.299	819	13.325	0	10.044	1.006	2.275	72.156
Mannen	51.865	561	11.876	0	8.702	900	2.275	39.428
Vrouwen	34.434	258	1.448	0	1.342	106	0	32.728
Onderbroken uurrooster								
Totaal	8.065	0	1.741	0	1.609	0	132	6.324
Mannen	2.848	0	1.215	0	1.084	0	132	1.632
Vrouwen	5.217	0	525	0	525	0	0	4.692

Ploegwerk, economische activiteit NACE, geslacht en werkplaats (buitenland)**Sectie van de NACE**

sector

G	H	I	J	K	L	M	N	O	P en Q	Werkplaats
Vlaams Gewest										
Algemeen totaal										
64.143	22.218	74.568	11.734	39.952	52.669	29.006	103.046	18.936	503	Totaal
31.649	10.443	63.192	7.271	25.687	34.113	10.514	14.245	9.515	503	Mannen
32.495	11.775	11.377	4.463	14.265	18.556	18.493	88.800	9.421	0	Vrouwen
Ploegenstelsel 2 ploegen										
7.313	1.405	10.001	236	1.907	1.693	428	13.935	1.366	64	Totaal
3.887	561	7.448	113	1.240	1.223	0	1.262	655	64	Mannen
3.425	843	2.553	123	668	471	428	12.673	711	0	Vrouwen
Ploegenstelsel 3 ploegen										
1.859	678	5.372	97	1.138	3.076	325	14.487	358	0	Totaal
1.143	458	4.886	97	1.075	2.477	0	1.837	122	0	Mannen
716	219	486	0	63	599	325	12.650	236	0	Vrouwen
Ploegenstelsel 4 ploegen										
846	203	4.507	0	607	2.993	151	7.044	126	0	Totaal
469	97	3.801	0	607	2.561	151	890	126	0	Mannen
377	105	707	0	0	432	0	6.154	0	0	Vrouwen
Variabel uurrooster (werknemer)										
15.584	2.348	9.545	8.647	19.413	20.191	6.594	12.419	4.239	93	Totaal
9.915	927	7.797	5.532	12.037	10.468	3.540	2.733	2.359	93	Mannen
5.668	1.420	1.748	3.115	7.376	9.723	3.054	9.686	1.880	0	Vrouwen
Flexibel uurrooster (werkgever)										
29.369	12.490	30.182	1.170	11.696	16.645	10.581	35.966	8.676	233	Totaal
10.972	5.606	26.382	574	7.596	11.754	2.970	4.051	3.284	233	Mannen
18.397	6.885	3.800	597	4.099	4.891	7.611	31.915	5.392	0	Vrouwen
Ander										
8.662	4.501	13.898	1.584	5.124	7.737	10.731	15.634	4.170	113	Totaal
4.982	2.595	12.241	956	3.065	5.522	3.853	3.130	2.969	113	Mannen
3.680	1.906	1.657	628	2.059	2.215	6.878	12.504	1.201	0	Vrouwen
Onderbroken uurrooster										
510	594	1.063	0	67	334	196	3.560	0	0	Totaal
280	198	638	0	67	108	0	342	0	0	Mannen
230	396	425	0	0	226	196	3.218	0	0	Vrouwen

Ploegwerk, economische activiteit NACE, geslacht en werkplaats (buitenland)

Werkplaats	Totaal activiteiten	Sectie van de NACE						Totaal tertiaire sector
		Primaire sector	Secundaire sector				Totaal tertiaire sector	
		A en B	Totaal secundaire sector	C	D	E		
Waals Gewest								
Algemeen totaal								
Totaal	217.601	957	50.399	1.744	41.454	2.043	5.158	166.246
Mannen	128.455	687	45.291	1.744	36.703	1.849	4.996	82.477
Vrouwen	89.146	270	5.108	0	4.751	195	162	83.768
Ploegenstelsel 2 ploegen								
Totaal	33.946	0	11.142	989	9.428	147	578	22.804
Mannen	18.663	0	9.328	989	7.614	147	578	9.335
Vrouwen	15.283	0	1.814	0	1.814	0	0	13.469
Ploegenstelsel 3 ploegen								
Totaal	36.102	0	16.179	299	15.305	382	193	19.923
Mannen	25.263	0	15.638	299	14.764	382	193	9.625
Vrouwen	10.839	0	540	0	540	0	0	10.298
Ploegenstelsel 4 ploegen								
Totaal	9.808	0	4.103	0	3.674	325	104	5.704
Mannen	7.029	0	4.079	0	3.650	325	104	2.950
Vrouwen	2.779	0	25	0	25	0	0	2.755
Variabel uurrooster (werknemer)								
Totaal	35.718	191	5.773	115	4.365	601	691	29.754
Mannen	21.806	76	4.662	115	3.390	466	691	17.068
Vrouwen	13.912	115	1.111	0	975	136	0	12.686
Flexibel uurrooster (werkgever)								
Totaal	66.423	471	7.451	96	4.545	345	2.465	58.500
Mannen	35.038	420	6.664	96	3.892	345	2.331	27.955
Vrouwen	31.384	52	788	0	654	0	134	30.545
Ander								
Totaal	30.498	227	5.066	125	3.724	195	1.021	25.205
Mannen	18.280	123	4.314	125	3.059	136	993	13.842
Vrouwen	12.218	103	752	0	665	59	28	11.363
Onderbroken uurrooster								
Totaal	5.107	68	684	119	412	47	105	4.355
Mannen	2.376	68	606	119	334	47	105	1.702
Vrouwen	2.731	0	78	0	78	0	0	2.653

Ploegwerk, economische activiteit NACE, geslacht en werkplaats (buitenland)
Sectie van de NACE
sector

G	H	I	J	K	L	M	N	O	P en Q	Werkplaats
Waals Gewest										
Algemeen totaal										
26.426	7.897	19.938	3.851	8.981	29.244	14.429	46.579	7.465	1.436	Totaal
11.664	3.616	17.671	2.516	5.814	20.147	6.289	9.146	4.870	744	Mannen
14.762	4.281	2.267	1.334	3.167	9.097	8.141	37.433	2.594	692	Vrouwen
Ploegenstelsel 2 ploegen										
4.872	961	2.419	265	851	2.995	861	9.165	178	238	Totaal
2.159	406	2.033	120	586	1.948	338	1.476	178	92	Mannen
2.714	555	386	145	265	1.047	523	7.689	0	146	Vrouwen
Ploegenstelsel 3 ploegen										
2.290	160	4.044	103	846	2.481	91	9.624	283	0	Totaal
800	92	3.949	0	688	2.167	0	1.644	283	0	Mannen
1.489	68	95	103	158	314	91	7.980	0	0	Vrouwen
Ploegenstelsel 4 ploegen										
1.002	235	676	0	329	1.338	30	2.055	40	0	Totaal
125	0	579	0	214	1.165	30	797	40	0	Mannen
877	235	97	0	115	173	0	1.258	0	0	Vrouwen
Variabel uurrooster (werknemer)										
3.784	620	1.607	2.411	4.051	8.648	2.468	4.248	1.712	205	Totaal
2.351	456	1.235	1.677	2.532	4.455	1.577	1.584	1.200	0	Mannen
1.433	164	372	733	1.518	4.193	892	2.664	512	205	Vrouwen
Flexibel uurrooster (werkgever)										
11.132	4.132	8.116	595	1.890	7.664	7.041	14.635	2.592	704	Totaal
4.407	1.591	7.302	343	1.036	6.249	2.368	2.815	1.482	362	Mannen
6.724	2.541	814	252	855	1.415	4.673	11.820	1.110	342	Vrouwen
Ander										
2.599	1.309	2.555	477	973	5.521	3.353	5.584	2.544	290	Totaal
1.685	741	2.052	376	717	3.734	1.791	769	1.687	290	Mannen
914	568	503	101	256	1.787	1.562	4.814	857	0	Vrouwen
Onderbroken uurrooster										
747	480	520	0	41	597	586	1.268	116	0	Totaal
137	330	520	0	41	428	186	60	0	0	Mannen
610	150	0	0	0	169	400	1.208	116	0	Vrouwen

Personen die een opleiding volgen volgens het behaald diploma en het geslacht. België

	Behaald diploma						Universitair
	Totaal	Lager onderwijs (of geen diploma)	Lager secundair	Hoger secundair	Hoger niet-universitair korte type	Hoger niet-universitair lange type	
België							
Werkende							
Algemeen totaal							
Totaal	361.528	8.731	28.245	107.287	104.984	23.111	89.171
Mannen	199.394	5.658	16.678	63.206	46.497	15.441	51.912
Vrouwen	162.135	3.073	11.567	44.081	58.487	7.670	37.258
In verband met (huidig of toekomstig) werk							
Totaal	288.263	6.284	20.862	83.582	81.856	18.728	76.951
Mannen	166.499	4.560	13.733	51.270	39.365	12.761	44.810
Vrouwen	121.763	1.725	7.129	32.312	42.491	5.967	32.140
Persoonlijke/sociale redenen							
Totaal	73.266	2.446	7.384	23.705	23.129	4.382	12.220
Mannen	32.894	1.098	2.945	11.936	7.133	2.680	7.102
Vrouwen	40.371	1.348	4.438	11.769	15.996	1.702	5.118

Grafiek 2 : Werkplaats en woonplaats

Verdeling (%) van de werkgelegenheid naar werkplaats per gewest

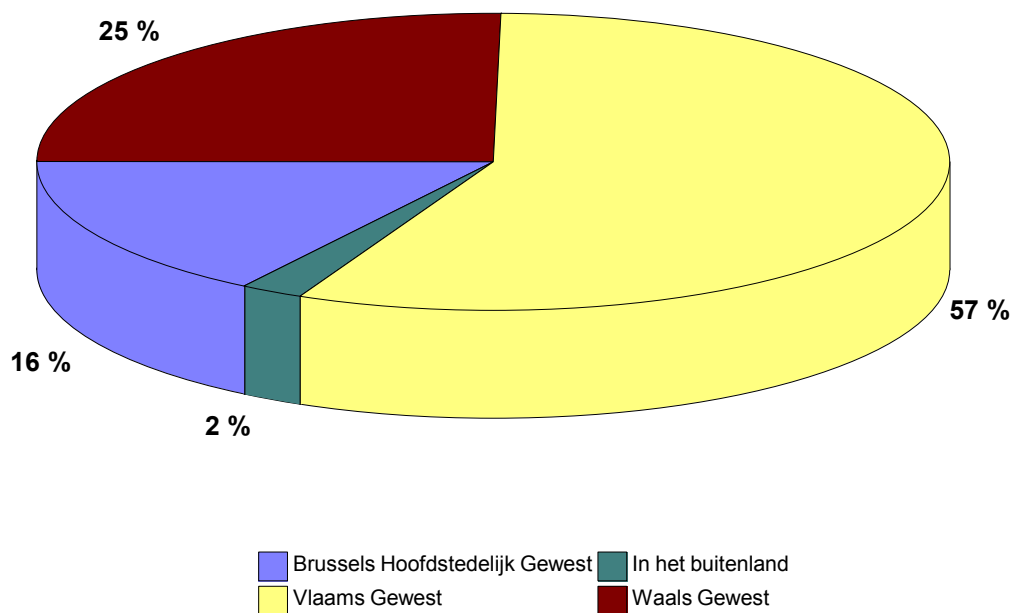

Verdeling (%) volgens het gewest van de werkplaats van de actieven woonachtig in het Brussels hfdst. Gewest

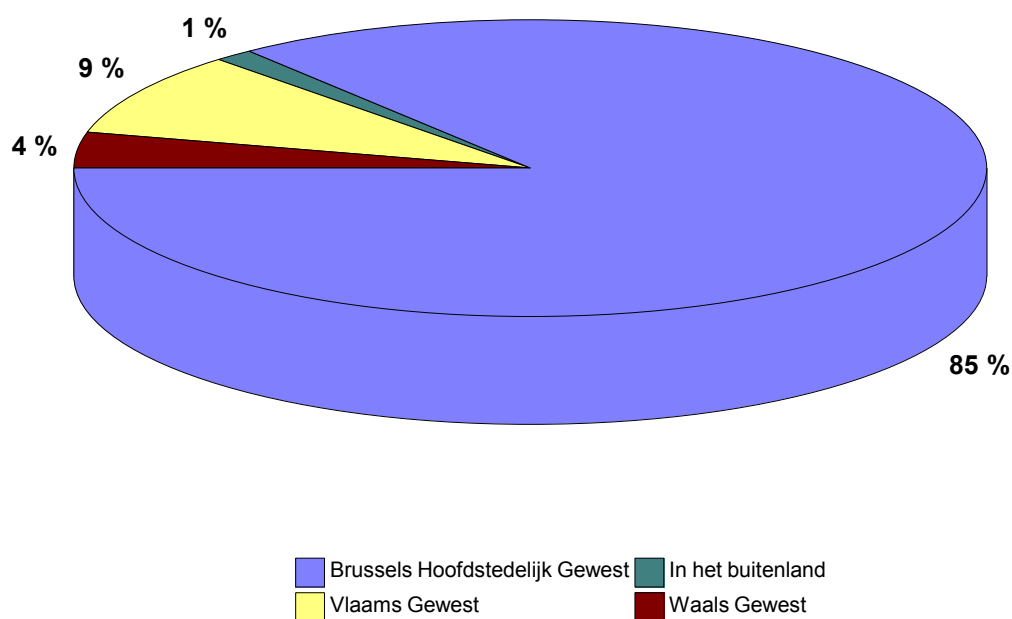

Grafiek 2 : Werkplaats en woonplaats - vervolg en einde

Verdeling (%) volgens het gewest van de werkplaats van de actieven woonachtig in het Vlaams Gewest

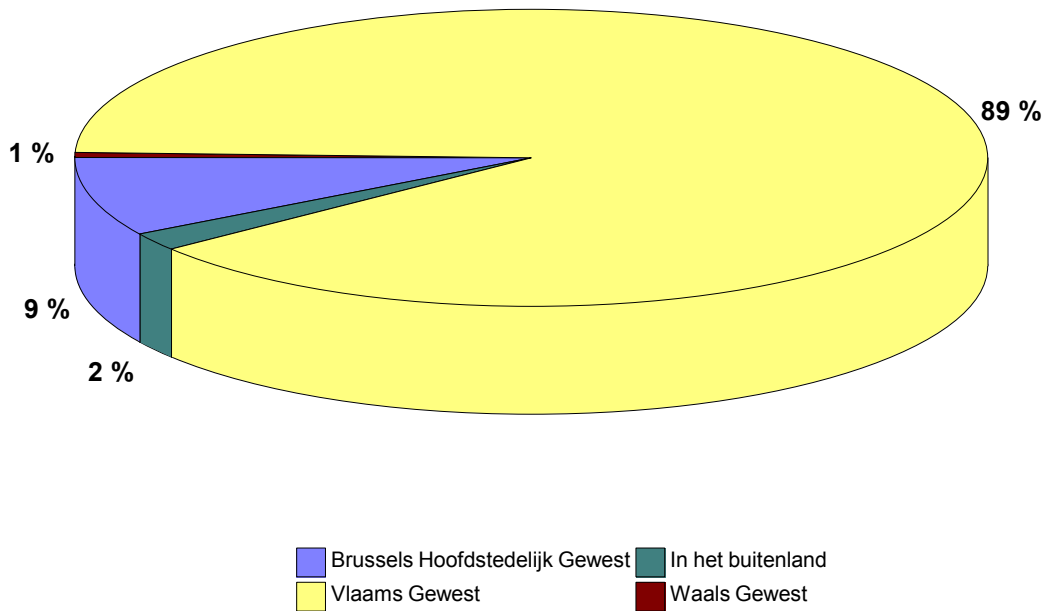

Verdeling (%) volgens het gewest van de werkplaats van de actieven woonachtig in het Waals Gewest

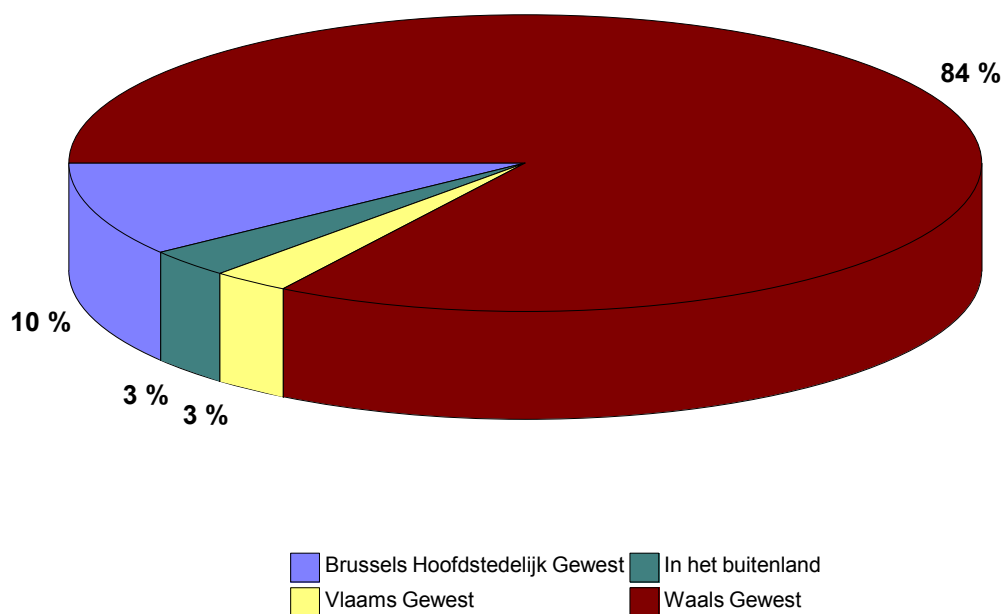

Grafiek 3 : Loontrekkenden: deeltijds werk naar de reden per geslacht

Mannen

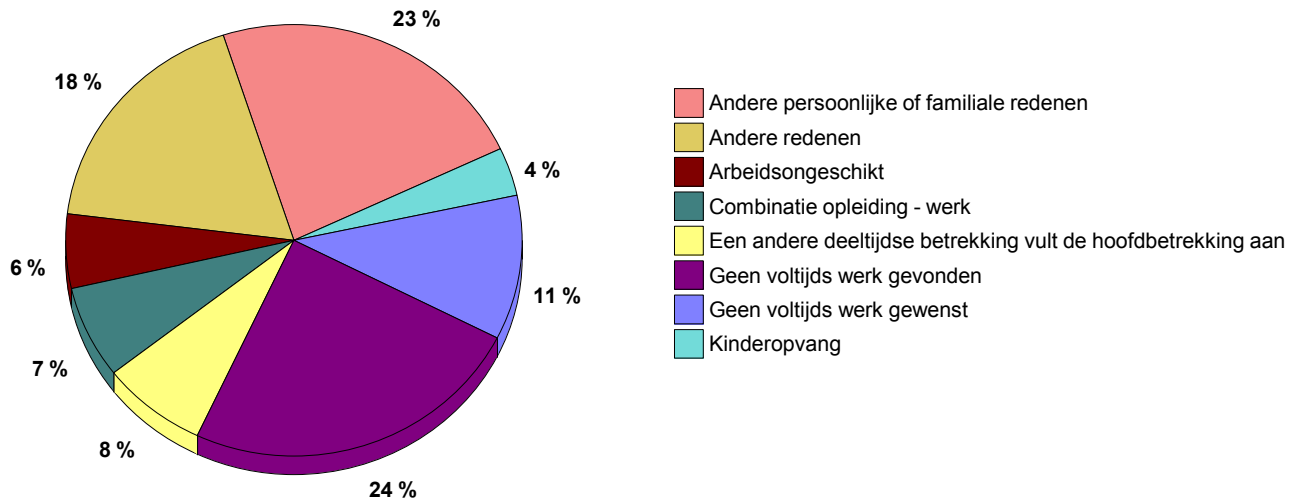

Vrouwen

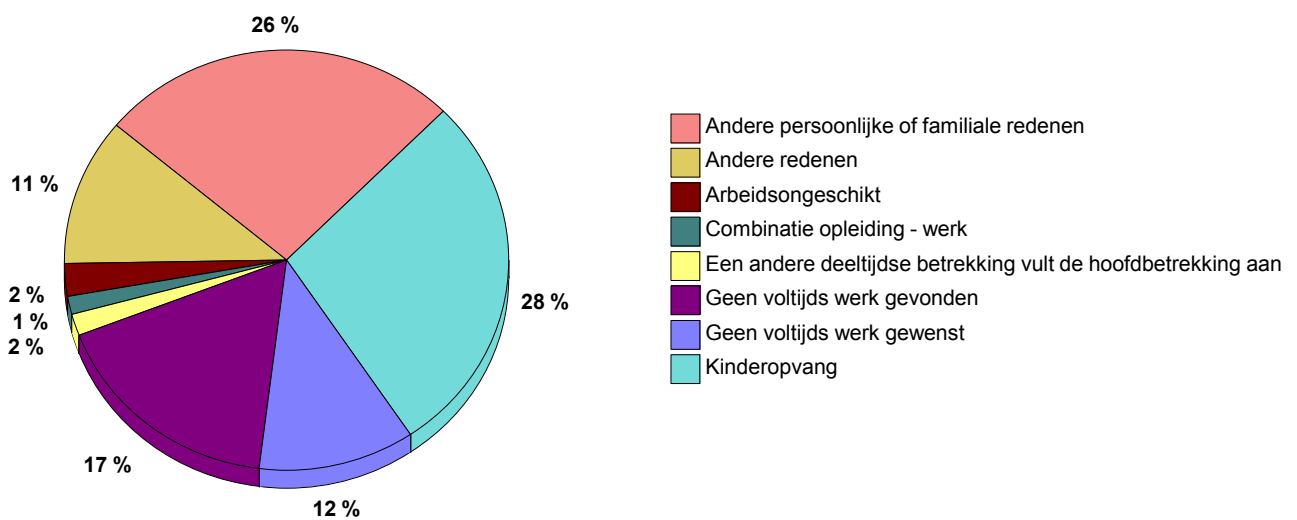

Grafiek 4: Loontrekkenden : voltijds/ deeltijds werkenden per leeftijdsgroep (%)

Mannen

Vrouwen

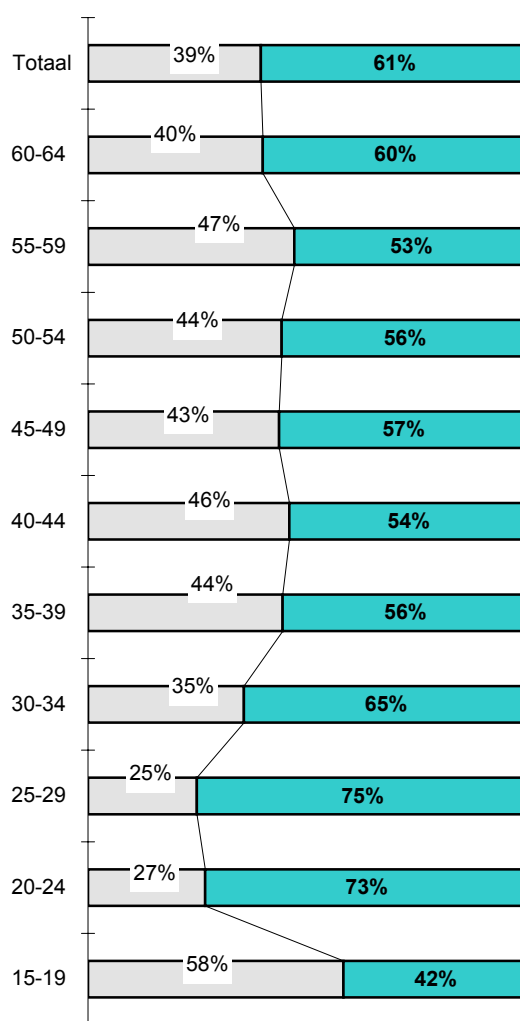
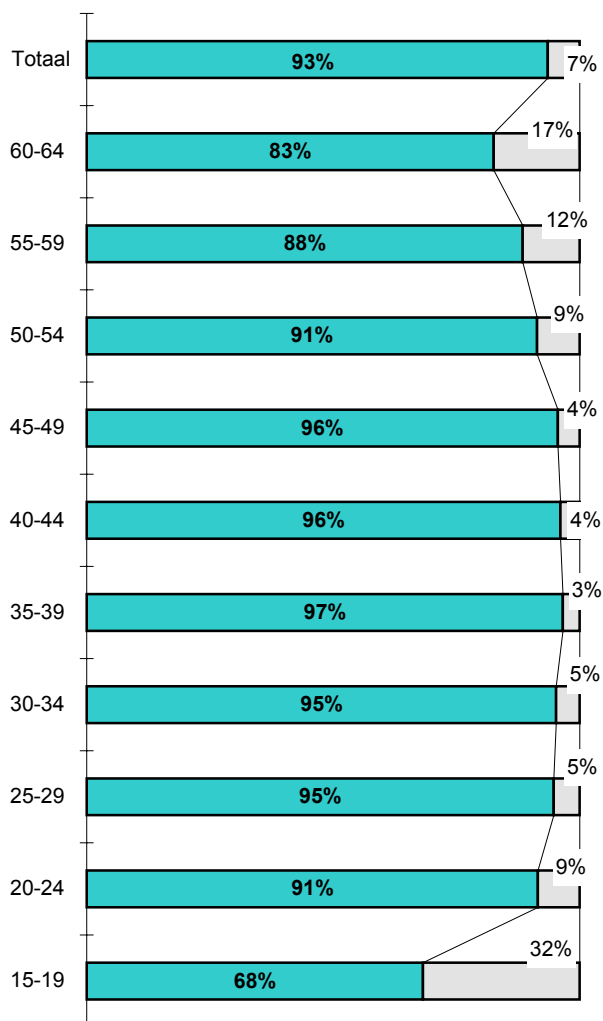

Voltijds
Deeltijds

Tabellen en grafieken
T3 – Werklozen IAB

Situatie voorafgaand aan het zoeken naar een betrekking, geslacht, leeftijd en

Situatie voorafgaand aan het zoeken	Totaal	Van 15 tot 24 jaar	Van 25 tot 49 jaar	50 jaar en meer
België				
Algemeen totaal				
Totaal	378.645	93.522	246.049	39.074
Mannen	190.943	48.387	122.446	20.110
Vrouwen	187.702	45.135	123.603	18.965
Had een betrekking				
Totaal	237.501	28.479	175.222	33.800
Mannen	126.477	15.628	93.052	17.798
Vrouwen	111.023	12.851	82.170	16.002
Was student, leerling				
Totaal	78.030	56.671	21.241	118
Mannen	41.176	29.609	11.449	118
Vrouwen	36.854	27.062	9.792	0
Hield zich met het huishouden bezig				
Totaal	21.534	2.121	18.151	1.262
Mannen	2.087	58	1.906	123
Vrouwen	19.446	2.063	16.244	1.139
Was arbeidsongeschikt				
Totaal	9.976	761	7.792	1.422
Mannen	5.601	221	4.670	710
Vrouwen	4.375	540	3.122	712
Andere situatie				
Totaal	31.605	5.489	23.644	2.472
Mannen	15.602	2.871	11.369	1.361
Vrouwen	16.004	2.618	12.275	1.111
Brussels Hoofdstedelijk Gewest				
Algemeen totaal				
Totaal	67.570	12.150	48.522	6.898
Mannen	38.554	5.914	28.048	4.592
Vrouwen	29.017	6.236	20.474	2.307
Had een betrekking				
Totaal	43.386	3.836	33.716	5.834
Mannen	26.006	1.761	20.233	4.011
Vrouwen	17.381	2.075	13.483	1.823
Was student, leerling				
Totaal	12.313	7.295	4.900	118
Mannen	7.052	3.750	3.184	118
Vrouwen	5.261	3.545	1.716	0
Hield zich met het huishouden bezig				
Totaal	4.115	419	3.392	305
Mannen	787	58	606	123
Vrouwen	3.328	361	2.786	182
Was arbeidsongeschikt				
Totaal	1.263	0	1.143	120
Mannen	643	0	584	58
Vrouwen	621	0	558	62
Andere situatie				
Totaal	6.492	600	5.371	521
Mannen	4.066	345	3.440	281
Vrouwen	2.426	256	1.931	240

woonplaats

Situatie voorafgaand aan het zoeken	Totaal	Van 15 tot 24 jaar	Van 25 tot 49 jaar	50 jaar en meer
Vlaams Gewest				
Algemeen total				
Totaal	145.951	36.703	88.619	20.630
Mannen	69.171	18.429	41.312	9.430
Vrouwen	76.780	18.274	47.307	11.200
Had een betrekking				
Totaal	96.246	12.575	65.819	17.852
Mannen	47.037	6.201	32.480	8.356
Vrouwen	49.209	6.374	33.339	9.496
Was student, leerling				
Totaal	24.769	20.182	4.587	0
Mannen	13.614	10.923	2.691	0
Vrouwen	11.155	9.258	1.896	0
Hield zich met het huishouden bezig				
Totaal	6.909	1.071	5.432	405
Mannen	124	0	124	0
Vrouwen	6.784	1.071	5.308	405
Was arbeidsongeschikt				
Totaal	5.572	462	4.165	945
Mannen	3.017	128	2.594	295
Vrouwen	2.555	334	1.571	650
Andere situatie				
Totaal	12.455	2.413	8.616	1.427
Mannen	5.378	1.177	3.423	778
Vrouwen	7.077	1.236	5.193	649
Waals Gewest				
Algemeen total				
Totaal	165.123	44.669	108.908	11.546
Mannen	83.218	24.044	53.086	6.089
Vrouwen	81.905	20.625	55.822	5.458
Had een betrekking				
Totaal	97.868	12.068	75.686	10.114
Mannen	53.435	7.665	40.339	5.430
Vrouwen	44.433	4.403	35.348	4.683
Was student, leerling				
Totaal	40.948	29.195	11.753	0
Mannen	20.510	14.936	5.574	0
Vrouwen	20.438	14.259	6.179	0
Hield zich met het huishouden bezig				
Totaal	10.510	631	9.327	552
Mannen	1.176	0	1.176	0
Vrouwen	9.334	631	8.151	552
Was arbeidsongeschikt				
Totaal	3.140	299	2.485	356
Mannen	1.941	93	1.491	356
Vrouwen	1.199	206	993	0
Andere situatie				
Totaal	12.658	2.476	9.657	524
Mannen	6.157	1.350	4.506	302
Vrouwen	6.500	1.126	5.151	223

Duur van het zoeken naar een betrekking, geslacht, leeftijd en woonplaats

Duur van het zoeken	Totaal	Van 15 tot 24 jaar	Van 25 tot 49 jaar	50 jaar en meer
België				
Algemeen totaal				
Totaal	378.645	93.522	246.049	39.074
Mannen	190.943	48.387	122.446	20.110
Vrouwen	187.702	45.135	123.603	18.965
Minder dan een maand				
Totaal	21.657	8.555	11.907	1.194
Mannen	10.833	4.487	5.870	476
Vrouwen	10.824	4.069	6.037	718
1 tot 2 maand				
Totaal	51.018	22.369	26.729	1.920
Mannen	24.651	11.044	12.410	1.197
Vrouwen	26.368	11.325	14.319	724
3 tot 5 maand				
Totaal	49.546	17.209	28.900	3.437
Mannen	25.087	7.963	15.096	2.028
Vrouwen	24.459	9.246	13.804	1.409
6 tot 11 maand				
Totaal	58.948	18.137	37.044	3.766
Mannen	30.908	10.326	18.496	2.086
Vrouwen	28.039	7.811	18.549	1.680
12 tot 17 maand				
Totaal	47.159	11.434	31.890	3.835
Mannen	23.443	6.474	15.500	1.469
Vrouwen	23.716	4.961	16.390	2.366
18 tot 23 maand				
Totaal	19.313	3.174	13.670	2.468
Mannen	11.206	1.526	8.284	1.397
Vrouwen	8.107	1.649	5.387	1.071
24 tot 47 maand				
Totaal	64.581	10.798	45.057	8.725
Mannen	35.501	5.479	24.695	5.327
Vrouwen	29.080	5.319	20.362	3.398
Meer dan 47 maand				
Totaal	66.424	1.845	50.851	13.728
Mannen	29.314	1.090	22.095	6.129
Vrouwen	37.110	755	28.755	7.600

Duur van het zoeken naar een betrekking, geslacht, leeftijd en woonplaats (vervolg)

Duur van het zoeken	Totaal	Van 15 tot 24 jaar	Van 25 tot 49 jaar	50 jaar en meer
Brussels Hoofdstedelijk Gewest				
Algemeen totaal				
Totaal	67.570	12.150	48.522	6.898
Mannen	38.554	5.914	28.048	4.592
Vrouwen	29.017	6.236	20.474	2.307
Minder dan een maand				
Totaal	2.076	591	1.435	51
Mannen	866	252	613	0
Vrouwen	1.211	339	821	51
1 tot 2 maand				
Totaal	7.509	2.498	4.644	367
Mannen	3.667	1.042	2.371	254
Vrouwen	3.842	1.456	2.273	113
3 tot 5 maand				
Totaal	9.002	2.412	6.121	468
Mannen	5.153	1.154	3.635	364
Vrouwen	3.849	1.259	2.486	105
6 tot 11 maand				
Totaal	10.375	2.358	7.523	495
Mannen	5.899	1.275	4.302	321
Vrouwen	4.476	1.083	3.220	174
12 tot 17 maand				
Totaal	9.985	1.641	7.595	749
Mannen	5.448	809	4.272	366
Vrouwen	4.537	833	3.322	383
18 tot 23 maand				
Totaal	3.467	248	2.714	504
Mannen	2.500	188	1.923	389
Vrouwen	967	60	791	115
24 tot 47 maand				
Totaal	13.563	2.124	9.855	1.584
Mannen	8.932	1.055	6.709	1.168
Vrouwen	4.630	1.069	3.146	416
Meer dan 47 maand				
Totaal	11.594	277	8.636	2.681
Mannen	6.090	140	4.222	1.729
Vrouwen	5.504	138	4.414	952

Duur van het zoeken naar een betrekking, geslacht, leeftijd en woonplaats (vervolg)

Duur van het zoeken	Totaal	Van 15 tot 24 jaar	Van 25 tot 49 jaar	50 jaar en meer
Vlaams Gewest				
Algemeen totaal				
Totaal	145.951	36.703	88.619	20.630
Mannen	69.171	18.429	41.312	9.430
Vrouwen	76.780	18.274	47.307	11.200
Minder dan een maand				
Totaal	12.533	4.913	6.794	826
Mannen	6.318	2.608	3.370	340
Vrouwen	6.215	2.305	3.423	486
1 tot 2 maand				
Totaal	23.773	10.515	12.138	1.119
Mannen	12.072	5.343	6.005	725
Vrouwen	11.701	5.172	6.134	394
3 tot 5 maand				
Totaal	22.202	7.415	12.350	2.437
Mannen	11.013	3.164	6.353	1.496
Vrouwen	11.189	4.251	5.997	941
6 tot 11 maand				
Totaal	24.990	7.049	15.767	2.174
Mannen	13.106	4.518	7.484	1.104
Vrouwen	11.884	2.530	8.283	1.071
12 tot 17 maand				
Totaal	16.422	3.148	11.266	2.008
Mannen	6.542	1.439	4.352	751
Vrouwen	9.880	1.709	6.915	1.257
18 tot 23 maand				
Totaal	6.963	928	4.620	1.415
Mannen	3.688	399	2.654	635
Vrouwen	3.275	529	1.966	780
24 tot 47 maand				
Totaal	21.531	2.279	14.885	4.367
Mannen	9.788	707	6.819	2.263
Vrouwen	11.742	1.573	8.066	2.104
Meer dan 47 maand				
Totaal	17.537	455	10.799	6.283
Mannen	6.643	251	4.275	2.116
Vrouwen	10.894	204	6.523	4.167

Duur van het zoeken naar een betrekking, geslacht, leeftijd en woonplaats (vervolg en einde)

Duur van het zoeken	Totaal	Van 15 tot 24 jaar	Van 25 tot 49 jaar	50 jaar en meer
Waals Gewest				
Algemeen totaal				
Totaal	165.123	44.669	108.908	11.546
Mannen	83.218	24.044	53.086	6.089
Vrouwen	81.905	20.625	55.822	5.458
Minder dan een maand				
Totaal	7.048	3.051	3.679	317
Mannen	3.650	1.627	1.887	136
Vrouwen	3.398	1.424	1.792	181
1 tot 2 maand				
Totaal	19.736	9.355	9.947	434
Mannen	8.911	4.658	4.035	218
Vrouwen	10.825	4.697	5.912	217
3 tot 5 maand				
Totaal	18.342	7.382	10.428	532
Mannen	8.922	3.645	5.107	169
Vrouwen	9.421	3.737	5.321	363
6 tot 11 maand				
Totaal	23.582	8.731	13.755	1.097
Mannen	11.903	4.533	6.709	662
Vrouwen	11.679	4.198	7.046	435
12 tot 17 maand				
Totaal	20.752	6.645	13.029	1.078
Mannen	11.453	4.226	6.876	352
Vrouwen	9.298	2.419	6.153	727
18 tot 23 maand				
Totaal	8.883	1.998	6.337	548
Mannen	5.019	939	3.707	373
Vrouwen	3.865	1.059	2.630	175
24 tot 47 maand				
Totaal	29.487	6.395	20.317	2.774
Mannen	16.780	3.718	11.166	1.896
Vrouwen	12.707	2.678	9.151	878
Meer dan 47 maand				
Totaal	37.293	1.112	31.416	4.765
Mannen	16.581	699	13.598	2.283
Vrouwen	20.712	413	17.818	2.481

Actieve methodes van het zoeken naar een betrekking, geslacht, leeftijd en woonplaats

Zoekmethodes	Totaal	Van 15 tot 24 jaar	Van 25 tot 49 jaar	50 jaar en meer
België				
Geheel van de methodes				
Totaal	894.818	234.449	577.556	82.814
Mannen	468.899	120.529	299.807	48.563
Vrouwen	425.919	113.920	277.748	34.250
Contact met een officieel plaatsingsbureau				
Totaal	254.733	68.389	162.728	23.616
Mannen	128.315	34.610	80.782	12.923
Vrouwen	126.418	33.779	81.945	10.693
Contact met uitzendkantoor of PWA				
Totaal	114.066	34.826	70.684	8.556
Mannen	65.323	19.888	40.175	5.260
Vrouwen	48.743	14.937	30.509	3.297
Contact met een werkgever				
Totaal	96.963	25.316	63.077	8.571
Mannen	52.136	12.338	33.890	5.908
Vrouwen	44.827	12.977	29.187	2.663
Via persoonlijke relaties				
Totaal	114.004	27.479	75.836	10.689
Mannen	60.986	15.625	39.350	6.012
Vrouwen	53.017	11.854	36.486	4.678
Heeft een advertentie beantwoord, laten plaatsen				
Totaal	78.272	19.637	50.930	7.705
Mannen	39.789	9.235	25.795	4.759
Vrouwen	38.482	10.401	25.135	2.946
Heeft deelgenomen aan een test, examen				
Totaal	36.778	11.305	22.372	3.101
Mannen	20.318	5.863	12.386	2.068
Vrouwen	16.461	5.442	9.985	1.033
Heeft advertenties geraadpleegd				
Totaal	180.189	43.037	118.423	18.729
Mannen	90.534	20.988	58.912	10.634
Vrouwen	89.655	22.049	59.511	8.096
Heeft grond, gebouw of uitrusting gezocht				
Totaal	912	0	852	60
Mannen	726	0	666	60
Vrouwen	185	0	185	0
Heeft financiële middelen gezocht				
Totaal	2.043	0	1.910	133
Mannen	1.661	0	1.528	133
Vrouwen	382	0	382	0
Heeft licenties, vergunningen gezocht				
Totaal	1.286	100	1.112	73
Mannen	1.092	0	1.018	73
Vrouwen	195	100	94	0
Andere methodes				
Totaal	15.571	4.361	9.632	1.579
Mannen	8.019	1.982	5.304	734
Vrouwen	7.553	2.379	4.328	845

Actieve methodes van het zoeken naar een betrekking, geslacht, leeftijd en woonplaats (vervolg)

Zoekmethodes	Totaal	Van 15 tot 24 jaar	Van 25 tot 49 jaar	50 jaar en meer
Brussels Hoofdstedelijk Gewest				
Geheel van de methodes				
Totaal	163.238	30.674	117.022	15.542
Mannen	95.043	15.428	68.438	11.177
Vrouwen	68.195	15.246	48.585	4.364
Contact met een officieel plaatsingsbureau				
Totaal	42.339	8.335	29.766	4.237
Mannen	23.395	3.959	16.548	2.888
Vrouwen	18.944	4.376	13.218	1.350
Contact met uitzendkantoor of PWA				
Totaal	15.035	3.299	10.730	1.005
Mannen	8.777	1.839	6.258	680
Vrouwen	6.257	1.460	4.472	325
Contact met een werkgever				
Totaal	15.283	2.921	11.053	1.308
Mannen	9.651	1.397	7.130	1.125
Vrouwen	5.631	1.525	3.924	183
Via persoonlijke relaties				
Totaal	30.362	5.307	22.318	2.738
Mannen	18.227	2.675	13.461	2.091
Vrouwen	12.135	2.631	8.857	647
Heeft een advertentie beantwoord, laten plaatsen				
Totaal	16.306	3.364	11.620	1.323
Mannen	9.315	1.790	6.549	977
Vrouwen	6.991	1.574	5.071	346
Heeft deelgenomen aan een test, examen				
Totaal	4.530	1.166	2.949	415
Mannen	2.877	613	1.959	305
Vrouwen	1.653	553	990	110
Heeft advertenties geraadpleegd				
Totaal	36.529	6.282	26.268	3.980
Mannen	20.999	3.155	15.209	2.635
Vrouwen	15.531	3.127	11.059	1.345
Heeft grond, gebouw of uitrusting gezocht				
Totaal	153	0	93	60
Mannen	153	0	93	60
Vrouwen	0	0	0	0
Heeft financiële middelen gezocht				
Totaal	592	0	533	60
Mannen	456	0	397	60
Vrouwen	136	0	136	0
Heeft licenties, vergunningen gezocht				
Totaal	86	0	86	0
Mannen	86	0	86	0
Vrouwen	0	0	0	0
Andere methodes				
Totaal	2.023	0	1.607	416
Mannen	1.106	0	749	358
Vrouwen	917	0	858	59

Actieve methodes van het zoeken naar een betrekking, geslacht, leeftijd en woonplaats (vervolg)

Zoekmethodes	Totaal	Van 15 tot 24 jaar	Van 25 tot 49 jaar	50 jaar en meer
Vlaams Gewest				
Geheel van de methodes				
Totaal	341.877	95.389	204.070	42.418
Mannen	171.712	46.327	101.806	23.578
Vrouwen	170.166	49.061	102.264	18.840
Contact met een officieel plaatsingsbureau				
Totaal	103.096	27.081	63.515	12.501
Mannen	49.307	13.061	30.109	6.137
Vrouwen	53.789	14.019	33.406	6.364
Contact met uitzendkantoor of PWA				
Totaal	50.942	15.717	30.251	4.974
Mannen	29.121	8.563	17.348	3.210
Vrouwen	21.821	7.155	12.903	1.764
Contact met een werkgever				
Totaal	34.001	9.368	20.074	4.558
Mannen	17.625	3.870	10.743	3.012
Vrouwen	16.376	5.498	9.332	1.547
Via persoonlijke relaties				
Totaal	36.664	9.555	22.164	4.944
Mannen	18.480	5.497	10.643	2.340
Vrouwen	18.183	4.058	11.521	2.604
Heeft een advertentie beantwoord, laten plaatsen				
Totaal	25.206	7.608	14.117	3.481
Mannen	11.692	3.314	6.324	2.054
Vrouwen	13.515	4.294	7.793	1.427
Heeft deelgenomen aan een test, examen				
Totaal	16.497	5.562	9.057	1.877
Mannen	9.213	2.798	5.017	1.398
Vrouwen	7.284	2.764	4.040	480
Heeft advertenties geraadpleegd				
Totaal	65.338	17.999	38.306	9.033
Mannen	30.415	7.994	17.485	4.936
Vrouwen	34.923	10.006	20.821	4.097
Heeft grond, gebouw of uitrusting gezocht				
Totaal	391	0	391	0
Mannen	322	0	322	0
Vrouwen	69	0	69	0
Heeft financiële middelen gezocht				
Totaal	634	0	561	73
Mannen	566	0	492	73
Vrouwen	69	0	69	0
Heeft licenties, vergunningen gezocht				
Totaal	780	100	606	73
Mannen	679	0	606	73
Vrouwen	100	100	0	0
Andere methodes				
Totaal	8.327	2.397	5.028	903
Mannen	4.292	1.230	2.717	345
Vrouwen	4.035	1.166	2.310	558

Actieve methodes van het zoeken naar een betrekking, geslacht, leeftijd en woonplaats (vervolg en einde)

Zoekmethodes	Totaal	Van 15 tot 24 jaar	Van 25 tot 49 jaar	50 jaar en meer
Waals Gewest				
Geheel van de methodes				
Totaal	389.703	108.386	256.463	24.854
Mannen	202.145	58.774	129.564	13.808
Vrouwen	187.558	49.612	126.900	11.046
Contact met een officieel plaatsingsbureau				
Totaal	109.298	32.973	69.447	6.878
Mannen	55.614	17.590	34.126	3.898
Vrouwen	53.684	15.384	35.321	2.980
Contact met uitzendkantoor of PWA				
Totaal	48.089	15.809	29.703	2.578
Mannen	27.424	9.487	16.568	1.370
Vrouwen	20.665	6.322	13.135	1.208
Contact met een werkgever				
Totaal	47.680	13.026	31.949	2.705
Mannen	24.861	7.071	16.018	1.772
Vrouwen	22.819	5.955	15.931	933
Via persoonlijke relaties				
Totaal	46.978	12.617	31.354	3.008
Mannen	24.279	7.452	15.246	1.581
Vrouwen	22.699	5.164	16.108	1.427
Heeft een advertentie beantwoord, laten plaatsen				
Totaal	36.759	8.665	25.193	2.901
Mannen	18.782	4.132	12.922	1.728
Vrouwen	17.977	4.533	12.271	1.173
Heeft deelgenomen aan een test, examen				
Totaal	15.751	4.576	10.366	809
Mannen	8.227	2.451	5.411	365
Vrouwen	7.524	2.125	4.955	443
Heeft advertenties geraadpleegd				
Totaal	78.321	18.756	53.850	5.716
Mannen	39.120	9.839	26.218	3.063
Vrouwen	39.201	8.916	27.631	2.654
Heeft grond, gebouw of uitrusting gezocht				
Totaal	368	0	368	0
Mannen	252	0	252	0
Vrouwen	117	0	117	0
Heeft financiële middelen gezocht				
Totaal	817	0	817	0
Mannen	640	0	640	0
Vrouwen	177	0	177	0
Heeft licenties, vergunningen gezocht				
Totaal	421	0	421	0
Mannen	327	0	327	0
Vrouwen	94	0	94	0
Andere methodes				
Totaal	5.221	1.964	2.998	259
Mannen	2.620	751	1.838	31
Vrouwen	2.601	1.213	1.160	228

Werkloosheidsgraad volgens de leeftijd, het geslacht, de burgerlijke staat en de

	Totaal			Van 15 tot 24 jaar			Van 25 tot 34 jaar		
	Totaal	Mannen	Vrouwen	Totaal	Mannen	Vrouwen	Totaal	Mannen	Vrouwen
België									
Werklozen (IAB)									
Algemeen totaal	380.096	191.363	188.733	93.692	48.557	45.135	118.270	59.647	58.623
Vrijgezel	201.234	115.310	85.924	86.684	46.795	39.889	70.378	41.758	28.620
Gehuwd	133.346	59.964	73.382	6.179	1.705	4.475	39.802	15.799	24.003
Weduwnaar	134	105	29	0	0	0	29	0	29
Gescheiden	45.381	15.984	29.398	829	58	771	8.061	2.090	5.971
Beroepsbevolking									
Algemeen totaal	4.493.913	2.528.177	1.965.736	442.756	240.962	201.795	1.220.859	658.663	562.196
Vrijgezel	1.437.601	841.156	596.445	409.357	229.538	179.819	644.062	381.523	262.539
Gehuwd	2.597.649	1.479.113	1.118.536	31.903	11.024	20.880	526.185	256.532	269.653
Weduwnaar	3.873	1.376	2.498	0	0	0	29	0	29
Gescheiden	454.789	206.532	248.257	1.496	401	1.096	50.583	20.608	29.975
Werkloosheidsgraad									
Algemeen totaal	8,5%	7,6%	9,6%	21,2%	20,2%	22,4%	9,7%	9,1%	10,4%
Vrijgezel	14,0%	13,7%	14,4%	21,2%	20,4%	22,2%	10,9%	11,0%	10,9%
Gehuwd	5,1%	4,1%	6,6%	19,4%	15,5%	21,4%	7,6%	6,2%	8,9%
Weduwnaar	3,5%	7,7%	1,2%	0,0%	0,0%	0,0%	100,0%	0,0%	100,0%
Gescheiden	10,0%	7,7%	11,8%	55,4%	14,5%	70,4%	15,9%	10,1%	19,9%
Brussels Hoofdstedelijk Gewest									
Werklozen (IAB)									
Algemeen totaal	67.587	38.506	29.082	12.150	5.914	6.236	25.304	14.146	11.158
Vrijgezel	35.122	20.496	14.625	10.458	5.522	4.936	14.396	8.467	5.929
Gehuwd	25.678	15.084	10.594	1.437	334	1.102	9.389	4.901	4.488
Gescheiden	6.788	2.925	3.863	255	58	197	1.519	778	741
Beroepsbevolking									
Algemeen totaal	425.079	236.209	188.871	36.217	18.365	17.852	140.343	77.166	63.177
Vrijgezel	180.374	97.898	82.476	32.114	17.052	15.062	84.044	47.011	37.033
Gehuwd	200.421	119.520	80.901	3.780	1.255	2.524	50.850	27.291	23.559
Weduwnaar	310	54	256	0	0	0	0	0	0
Gescheiden	43.975	18.737	25.238	324	58	266	5.449	2.864	2.585
Werkloosheidsgraad									
Algemeen totaal	15,9%	16,3%	15,4%	33,6%	32,2%	34,9%	18,0%	18,3%	17,7%
Vrijgezel	19,5%	20,9%	17,7%	32,6%	32,4%	32,8%	17,1%	18,0%	16,0%
Gehuwd	12,8%	12,6%	13,1%	38,0%	26,6%	43,7%	18,5%	18,0%	19,1%
Gescheiden	15,4%	15,6%	15,3%	78,9%	100,0%	74,3%	27,9%	27,2%	28,7%
Vlaams Gewest									
Werklozen (IAB)									

woonplaats

Van 35 tot 44 jaar			Van 45 tot 54 jaar			Van 55 tot 64 jaar				
Totaal	Mannen	Vrouwen	Totaal	Mannen	Vrouwen	Totaal	Mannen	Vrouwen		
België										
Werklozen (IAB)										
94.097	46.352	47.745	60.377	29.386	30.992	13.659	7.421	6.238	6.238	Algemeen totaal
32.344	20.223	12.120	10.080	5.322	4.758	1.748	1.211	537	537	Vrijgezel
46.058	20.991	25.067	32.945	16.635	16.310	8.361	4.835	3.527	3.527	Gehuwd
0	0	0	105	105	0	0	0	0	0	Weduwnaar
15.695	5.138	10.558	17.247	7.323	9.924	3.549	1.375	2.174	2.174	Gescheiden
Beroepsbevolking										
1.377.141	763.247	613.893	1.101.751	639.861	461.890	351.406	225.444	125.962	125.962	Algemeen totaal
264.543	161.575	102.968	94.754	55.647	39.107	24.885	12.874	12.012	12.012	Vrijgezel
949.056	529.171	419.886	821.758	496.530	325.228	268.746	185.857	82.889	82.889	Gehuwd
463	0	463	1.854	732	1.122	1.527	644	883	883	Weduwnaar
163.078	72.502	90.576	183.384	86.952	96.432	56.248	26.069	30.178	30.178	Gescheiden
Werkloosheidsgraad										
6,8%	6,1%	7,8%	5,5%	4,6%	6,7%	3,9%	3,3%	5,0%	5,0%	Algemeen totaal
12,2%	12,5%	11,8%	10,6%	9,6%	12,2%	7,0%	9,4%	4,5%	4,5%	Vrijgezel
4,9%	4,0%	6,0%	4,0%	3,4%	5,0%	3,1%	2,6%	4,3%	4,3%	Gehuwd
0,0%	0,0%	0,0%	5,7%	14,4%	0,0%	0,0%	0,0%	0,0%	0,0%	Weduwnaar
9,6%	7,1%	11,7%	9,4%	8,4%	10,3%	6,3%	5,3%	7,2%	7,2%	Gescheiden
Brussels Hoofdstedelijk Gewest										
Werklozen (IAB)										
17.097	9.900	7.197	10.129	6.566	3.562	2.908	1.979	928	928	Algemeen totaal
6.462	3.862	2.600	3.306	2.261	1.045	499	384	115	115	Vrijgezel
8.482	5.376	3.106	4.896	3.431	1.465	1.474	1.042	432	432	Gehuwd
2.153	661	1.492	1.926	875	1.052	934	554	381	381	Gescheiden
Beroepsbevolking										
122.149	68.856	53.293	89.738	49.973	39.765	36.632	21.848	14.784	14.784	Algemeen totaal
40.044	21.764	18.280	18.501	9.412	9.089	5.671	2.659	3.012	3.012	Vrijgezel
68.547	41.761	26.786	55.254	34.110	21.143	21.992	15.102	6.889	6.889	Gehuwd
79	0	79	51	0	51	180	54	126	126	Weduwnaar
13.480	5.331	8.149	15.933	6.451	9.482	8.789	4.033	4.757	4.757	Gescheiden
Werkloosheidsgraad										
14,0%	14,4%	13,5%	11,3%	13,1%	9,0%	7,9%	9,1%	6,3%	6,3%	Algemeen totaal
16,1%	17,8%	14,2%	17,9%	24,0%	11,5%	8,8%	14,5%	3,8%	3,8%	Vrijgezel
12,4%	12,9%	11,6%	8,9%	10,1%	6,9%	6,7%	6,9%	6,3%	6,3%	Gehuwd
16,0%	12,4%	18,3%	12,1%	13,6%	11,1%	10,6%	13,7%	8,0%	8,0%	Gescheiden
Vlaams Gewest										
Werklozen (IAB)										

Werkloosheidsgraad volgens de leeftijd, het geslacht, de burgerlijke staat en de

	Totaal			Van 15 tot 24 jaar			Van 25 tot 34 jaar		
	Totaal	Mannen	Vrouwen	Totaal	Mannen	Vrouwen	Totaal	Mannen	Vrouwen
Algemeen totaal	146.658	69.297	77.361	36.703	18.429	18.274	39.769	19.241	20.527
Vrijgezel	72.814	41.754	31.060	34.043	18.193	15.850	23.967	14.516	9.452
Gehuwd	54.883	20.874	34.009	2.420	236	2.184	12.992	3.991	9.001
Gescheiden	18.961	6.669	12.292	240	0	240	2.809	735	2.074
Beroepsbevolking									
Algemeen totaal	2.693.515	1.513.094	1.180.422	270.912	146.975	123.937	706.724	377.446	329.278
Vrijgezel	808.518	478.319	330.199	251.159	139.963	111.196	362.394	216.326	146.068
Gehuwd	1.625.907	914.238	711.669	18.913	6.669	12.244	314.419	148.899	165.520
Weduwnaar	2.814	953	1.861	0	0	0	0	0	0
Gescheiden	256.276	119.584	136.692	839	343	497	29.911	12.221	17.690
Werkloosheidsgraad									
Algemeen totaal	5,4%	4,6%	6,6%	13,6%	12,5%	14,7%	5,6%	5,1%	6,2%
Vrijgezel	9,0%	8,7%	9,4%	13,6%	13,0%	14,3%	6,6%	6,7%	6,5%
Gehuwd	3,4%	2,3%	4,8%	12,8%	3,5%	17,8%	4,1%	2,7%	5,4%
Gescheiden	7,4%	5,6%	9,0%	28,6%	0,0%	48,4%	9,4%	6,0%	11,7%
Waals Gewest									
Werklozen (IAB)									
Algemeen totaal	165.850	83.561	82.289	44.839	24.214	20.625	53.197	26.260	26.938
Vrijgezel	93.298	53.060	40.238	42.183	23.080	19.103	32.015	18.776	13.239
Gehuwd	52.785	24.006	28.780	2.323	1.134	1.189	17.421	6.906	10.514
Weduwnaar	134	105	29	0	0	0	29	0	29
Gescheiden	19.633	6.390	13.243	333	0	333	3.733	578	3.155
Beroepsbevolking									
Algemeen totaal	1.375.318	778.875	596.443	135.627	75.621	60.006	373.792	204.051	169.741
Vrijgezel	448.709	264.939	183.770	126.083	72.522	53.561	197.624	118.186	79.438
Gehuwd	771.321	445.355	325.966	9.211	3.100	6.111	160.916	80.342	80.574
Weduwnaar	749	369	380	0	0	0	29	0	29
Gescheiden	154.539	68.211	86.327	333	0	333	15.224	5.523	9.700
Werkloosheidsgraad									
Algemeen totaal	12,1%	10,7%	13,8%	33,1%	32,0%	34,4%	14,2%	12,9%	15,9%
Vrijgezel	20,8%	20,0%	21,9%	33,5%	31,8%	35,7%	16,2%	15,9%	16,7%
Gehuwd	6,8%	5,4%	8,8%	25,2%	36,6%	19,5%	10,8%	8,6%	13,1%
Weduwnaar	17,9%	28,6%	7,6%	0,0%	0,0%	0,0%	100,0%	0,0%	100,0%
Gescheiden	12,7%	9,4%	15,3%	100,0%	0,0%	100,0%	24,5%	10,5%	32,5%

woonplaats (vervolg en einde)

Van 35 tot 44 jaar			Van 45 tot 54 jaar			Van 55 tot 64 jaar			
Totaal	Mannen	Vrouwen	Totaal	Mannen	Vrouwen	Totaal	Mannen	Vrouwen	
33.940	15.971	17.969	28.996	12.244	16.752	7.251	3.411	3.840	Algemeen totaal
9.853	6.799	3.054	3.840	1.557	2.283	1.112	690	422	Vrijgezel
18.719	7.417	11.302	16.312	6.996	9.317	4.439	2.234	2.205	Gehuwd
5.368	1.755	3.613	8.844	3.691	5.152	1.700	487	1.213	Gescheiden
Beroepsbevolking									
840.882	462.043	378.839	668.439	389.792	278.647	206.559	136.839	69.720	Algemeen totaal
135.489	85.653	49.836	46.834	29.082	17.752	12.642	7.294	5.348	Vrijgezel
610.009	333.083	276.926	517.375	309.942	207.433	165.190	115.645	49.545	Gehuwd
312	0	312	1.280	416	864	1.223	537	685	Weduwnaar
95.071	43.306	51.765	102.950	50.352	52.598	27.505	13.363	14.143	Gescheiden
Werkloosheidsgraad									
4,0%	3,5%	4,7%	4,3%	3,1%	6,0%	3,5%	2,5%	5,5%	Algemeen totaal
7,3%	7,9%	6,1%	8,2%	5,4%	12,9%	8,8%	9,5%	7,9%	Vrijgezel
3,1%	2,2%	4,1%	3,2%	2,3%	4,5%	2,7%	1,9%	4,5%	Gehuwd
5,7%	4,1%	7,0%	8,6%	7,3%	9,8%	6,2%	3,7%	8,6%	Gescheiden
Waals Gewest									
Werklozen (IAB)									
43.061	20.482	22.579	21.253	10.575	10.678	3.500	2.030	1.470	Algemeen totaal
16.029	9.562	6.466	2.934	1.505	1.430	137	137	0	Vrijgezel
18.858	8.198	10.659	11.736	6.208	5.528	2.448	1.559	889	Gehuwd
0	0	0	105	105	0	0	0	0	Weduwnaar
8.174	2.721	5.453	6.477	2.757	3.720	915	334	581	Gescheiden
Beroepsbevolking									
414.110	232.349	181.761	343.574	200.096	143.478	108.215	66.757	41.458	Algemeen totaal
89.009	54.158	34.851	29.420	17.153	12.267	6.573	2.921	3.652	Vrijgezel
270.500	154.326	116.174	249.130	152.477	96.652	81.565	55.110	26.455	Gehuwd
73	0	73	523	316	207	124	53	72	Weduwnaar
54.528	23.864	30.663	64.501	30.149	34.352	19.953	8.674	11.279	Gescheiden
Werkloosheidsgraad									
10,4%	8,8%	12,4%	6,2%	5,3%	7,4%	3,2%	3,0%	3,6%	Algemeen totaal
18,0%	17,7%	18,6%	10,0%	8,8%	11,7%	2,1%	4,7%	0,0%	Vrijgezel
7,0%	5,3%	9,2%	4,7%	4,1%	5,7%	3,0%	2,8%	3,4%	Gehuwd
0,0%	0,0%	0,0%	20,1%	33,3%	0,0%	0,0%	0,0%	0,0%	Weduwnaar
15,0%	11,4%	17,8%	10,0%	9,2%	10,8%	4,6%	3,9%	5,2%	Gescheiden

Behaald diploma, geslacht, leeftijd en woonplaats

Diploma	Totaal	Van 15 tot 24 jaar	Van 25 tot 49 jaar	50 jaar en meer
België				
Algemeen totaal				
Totaal	380.144	93.692	247.131	39.321
Mannen	191.411	48.557	122.710	20.144
Vrouwen	188.733	45.135	124.421	19.177
Lager onderwijs (of geen diploma)				
Totaal	65.415	8.457	47.947	9.011
Mannen	38.480	4.865	29.092	4.523
Vrouwen	26.935	3.592	18.855	4.488
Lager secundair				
Totaal	94.419	23.205	61.190	10.024
Mannen	49.627	13.965	31.475	4.187
Vrouwen	44.793	9.240	29.715	5.837
Hoger secundair				
Totaal	145.941	44.624	89.773	11.544
Mannen	67.636	22.225	39.286	6.126
Vrouwen	78.305	22.399	50.487	5.419
Hoger niet-universitair korte type				
Totaal	41.565	11.987	24.618	4.961
Mannen	17.206	5.094	9.750	2.362
Vrouwen	24.360	6.893	14.868	2.599
Hoger niet-universitair lange type				
Totaal	7.691	1.219	5.982	490
Mannen	4.291	860	3.070	361
Vrouwen	3.401	360	2.912	129
Universitair				
Totaal	25.111	4.200	17.621	3.291
Mannen	14.172	1.549	10.038	2.585
Vrouwen	10.939	2.651	7.583	706
Brussels Hoofdstedelijk Gewest				
Algemeen totaal				
Totaal	67.635	12.150	48.587	6.898
Mannen	38.554	5.914	28.048	4.592
Vrouwen	29.082	6.236	20.539	2.307
Lager onderwijs (of geen diploma)				
Totaal	14.036	1.441	10.856	1.740
Mannen	9.047	564	7.385	1.098
Vrouwen	4.989	877	3.471	642
Lager secundair				
Totaal	15.262	3.927	10.228	1.107
Mannen	9.284	2.311	6.176	797
Vrouwen	5.978	1.615	4.052	311
Hoger secundair				
Totaal	22.155	5.363	14.879	1.913
Mannen	11.341	2.400	7.652	1.289
Vrouwen	10.814	2.963	7.227	624
Hoger niet-universitair korte type				
Totaal	7.110	818	5.145	1.147
Mannen	3.576	253	2.688	635
Vrouwen	3.534	565	2.457	512
Hoger niet-universitair lange type				
Totaal	1.723	68	1.537	118
Mannen	844	68	658	118
Vrouwen	880	0	880	0
Universitair				
Totaal	7.348	533	5.941	874
Mannen	4.462	318	3.489	656
Vrouwen	2.886	215	2.453	218

Behaald diploma, geslacht, leeftijd en woonplaats (vervolg en einde)

Diploma	Totaal	Van 15 tot 24 jaar	Van 25 tot 49 jaar	50 jaar en meer
Vlaams Gewest				
Algemeen totaal				
Totaal	146.658	36.703	89.246	20.709
Mannen	69.297	18.429	41.438	9.430
Vrouwen	77.361	18.274	47.808	11.280
Lager onderwijs (of geen diploma)				
Totaal	22.099	2.887	14.614	4.598
Mannen	10.995	1.433	7.889	1.673
Vrouwen	11.104	1.454	6.725	2.925
Lager secundair				
Totaal	31.832	6.673	19.640	5.520
Mannen	15.290	3.807	9.370	2.113
Vrouwen	16.542	2.866	10.269	3.406
Hoger secundair				
Totaal	61.172	18.920	35.898	6.354
Mannen	28.083	9.568	15.222	3.293
Vrouwen	33.089	9.352	20.676	3.062
Hoger niet-universitair korte type				
Totaal	16.373	4.987	9.131	2.255
Mannen	6.463	2.316	3.316	832
Vrouwen	9.910	2.671	5.815	1.424
Hoger niet-universitair lange type				
Totaal	4.405	952	3.266	187
Mannen	2.765	748	1.921	96
Vrouwen	1.640	204	1.346	91
Universitair				
Totaal	10.776	2.285	6.696	1.796
Mannen	5.700	558	3.719	1.423
Vrouwen	5.076	1.727	2.977	373
Waals Gewest				
Algemeen totaal				
Totaal	165.850	44.839	109.298	11.713
Mannen	83.561	24.214	53.224	6.123
Vrouwen	82.289	20.625	56.074	5.590
Lager onderwijs (of geen diploma)				
Totaal	29.280	4.129	22.477	2.674
Mannen	18.438	2.868	13.818	1.753
Vrouwen	10.841	1.261	8.660	921
Lager secundair				
Totaal	47.325	12.606	31.322	3.397
Mannen	25.052	7.847	15.928	1.277
Vrouwen	22.273	4.759	15.394	2.120
Hoger secundair				
Totaal	62.614	20.340	38.996	3.277
Mannen	28.212	10.256	16.411	1.544
Vrouwen	34.402	10.084	22.585	1.733
Hoger niet-universitair korte type				
Totaal	18.082	6.183	10.341	1.558
Mannen	7.166	2.525	3.746	895
Vrouwen	10.916	3.657	6.595	663
Hoger niet-universitair lange type				
Totaal	1.563	199	1.178	185
Mannen	682	44	491	147
Vrouwen	881	155	687	38
Universitair				
Totaal	6.987	1.382	4.983	621
Mannen	4.010	674	2.830	507
Vrouwen	2.977	709	2.154	114

Personen die een opleiding volgen volgens het behaald diploma en het geslacht. België

	Behaald diploma						Universitair
	Totaal	Lager onderwijs (of geen diploma)	Lager secundair	Hoger secundair	Hoger niet-universitair korte type	Hoger niet-universitair lange type	
België							
Werklozen IAB							
Algemeen totaal							
Totaal	26.768	1.890	4.317	12.634	4.198	884	2.845
Mannen	11.788	1.075	1.690	5.465	1.803	533	1.224
Vrouwen	14.980	816	2.627	7.169	2.395	351	1.622
In verband met (huidig of toekomstig) werk							
Totaal	21.057	1.430	3.504	9.773	3.358	884	2.109
Mannen	9.833	736	1.451	4.594	1.594	533	926
Vrouwen	11.224	694	2.053	5.179	1.764	351	1.183
Persoonlijke/sociale redenen							
Totaal	5.711	461	813	2.861	840	0	736
Mannen	1.955	339	239	871	209	0	298
Vrouwen	3.756	122	574	1.990	631	0	439

Tabellen en grafieken
T4 – Niet-actieve bevolking

Arbeidswens van de bevolking die geen betrekking zoekt, reden waarom men geen betrekking zoekt naar geslacht en leeftijd

Arbeidswens	Totaal	Van 15 tot 24 jaar	Van 25 tot 49 jaar	50 jaar en meer
België				
Zoekt geen betrekking...				
Algemeen totaal				
Totaal	1.866.010	760.404	423.275	682.331
Mannen	623.548	374.030	86.153	163.365
Vrouwen	1.242.462	386.374	337.122	518.966
...maar wenst momenteel een betrekking				
Totaal	58.804	5.560	31.736	21.509
Mannen	22.237	2.549	8.875	10.813
Vrouwen	36.567	3.011	22.861	10.696
...en wenst momenteel geen betrekking				
Totaal	1.807.206	754.845	391.539	660.822
Mannen	601.311	371.481	77.278	152.552
Vrouwen	1.205.895	383.363	314.262	508.270
Reden waarom de persoon die een betrekking wenst niet op zoek gaat				
Wacht antwoord op eerdere zoekactiviteiten af				
Totaal	3.920	1.051	2.062	807
Mannen	1.891	501	870	519
Vrouwen	2.029	549	1.192	288
Denkt dat er geen betrekking in de nabije omgeving is				
Totaal	1.067	313	433	321
Mannen	529	283	29	216
Vrouwen	538	30	404	105
Denkt dat er geen betrekking is omdat hij/zij niet over de geschikte kwalificaties beschikt				
Totaal	1.700	332	773	594
Mannen	449	133	202	114
Vrouwen	1.251	200	571	480
Denkt dat er geen betrekking is omdat hij/zij te oud is				
Totaal	13.895	0	1.803	12.093
Mannen	6.583	0	696	5.887
Vrouwen	7.312	0	1.106	6.206
Denkt dat er geen betrekking is omdat hij/zij onvoldoende ervaring heeft				
Totaal	325	175	58	92
Mannen	92	0	0	92
Vrouwen	233	175	58	0
Denkt dat er geen betrekking is omwille van een andere reden				
Totaal	1.926	194	1.504	228
Mannen	885	79	640	166
Vrouwen	1.041	115	864	62
Ziekte				
Totaal	20.909	1.965	12.732	6.212
Mannen	10.214	1.273	5.640	3.301
Vrouwen	10.694	692	7.093	2.910

Behaald diploma, geslacht, leeftijd en woonplaats

Diploma	Totaal	Van 15 tot 24 jaar	Van 25 tot 49 jaar	50 jaar en meer
België				
Algemeen totaal				
Totaal	4.079.328	813.197	521.605	2.744.525
Mannen	1.618.371	398.908	120.007	1.099.455
Vrouwen	2.460.958	414.289	401.598	1.645.070
Lager onderwijs (of geen diploma)				
Totaal	1.660.266	123.643	150.668	1.385.955
Mannen	629.140	64.242	42.660	522.238
Vrouwen	1.031.126	59.401	108.008	863.717
Lager secundair				
Totaal	1.042.063	358.742	122.808	560.513
Mannen	417.556	181.864	26.313	209.379
Vrouwen	624.506	176.878	96.495	351.134
Hoger secundair				
Totaal	983.378	300.791	170.084	512.503
Mannen	402.117	137.534	35.866	228.717
Vrouwen	581.262	163.258	134.218	283.785
Hoger niet-universitair korte type				
Totaal	230.520	13.830	41.383	175.307
Mannen	76.100	7.378	5.025	63.697
Vrouwen	154.420	6.452	36.358	111.610
Hoger niet-universitair lange type				
Totaal	43.092	3.019	7.956	32.117
Mannen	24.778	2.006	1.441	21.331
Vrouwen	18.315	1.014	6.515	10.786
Universitair				
Totaal	120.009	13.171	28.706	78.132
Mannen	68.680	5.885	8.703	54.093
Vrouwen	51.329	7.286	20.004	24.039
Brussels Hoofdstedelijk Gewest				
Algemeen totaal				
Totaal	388.032	85.929	74.804	227.299
Mannen	147.290	41.426	21.562	84.302
Vrouwen	240.742	44.503	53.242	142.997
Lager onderwijs (of geen diploma)				
Totaal	134.103	15.291	23.859	94.952
Mannen	49.512	7.621	6.162	35.729
Vrouwen	84.590	7.669	17.697	59.224
Lager secundair				
Totaal	94.613	36.234	14.319	44.060
Mannen	33.899	18.067	3.837	11.995
Vrouwen	60.715	18.167	10.482	32.065
Hoger secundair				
Totaal	102.438	31.748	19.318	51.372
Mannen	41.041	14.344	6.621	20.076
Vrouwen	61.397	17.403	12.698	31.296
Hoger niet-universitair korte type				
Totaal	22.166	945	5.720	15.501
Mannen	6.502	447	1.307	4.748
Vrouwen	15.664	498	4.412	10.753
Hoger niet-universitair lange type				
Totaal	4.559	107	1.427	3.025
Mannen	1.680	107	389	1.184
Vrouwen	2.879	0	1.038	1.841
Universitair				
Totaal	30.154	1.604	10.160	18.389
Mannen	14.655	840	3.246	10.570
Vrouwen	15.499	765	6.914	7.820

Behaald diploma, geslacht, leeftijd en woonplaats (vervolg en einde)

Diploma	Totaal	Van 15 tot 24 jaar	Van 25 tot 49 jaar	50 jaar en meer
Vlaams Gewest				
Algemeen totaal				
Totaal	2.310.478	443.055	238.284	1.629.138
Mannen	929.875	219.298	47.381	663.196
Vrouwen	1.380.602	223.757	190.904	965.942
Lager onderwijs (of geen diploma)				
Totaal	963.023	42.538	65.894	854.591
Mannen	358.137	22.693	16.344	319.100
Vrouwen	604.886	19.845	49.550	535.491
Lager secundair				
Totaal	582.749	209.902	55.336	317.511
Mannen	246.494	108.134	11.478	126.882
Vrouwen	336.255	101.768	43.858	190.629
Hoger secundair				
Totaal	555.520	171.547	78.740	305.234
Mannen	230.389	78.100	13.673	138.616
Vrouwen	325.132	93.447	65.067	166.618
Hoger niet-universitair korte type				
Totaal	128.902	8.719	21.442	98.742
Mannen	43.754	5.022	1.659	37.074
Vrouwen	85.148	3.697	19.783	61.668
Hoger niet-universitair lange type				
Totaal	25.599	1.997	4.588	19.014
Mannen	18.008	1.262	742	16.005
Vrouwen	7.591	735	3.847	3.009
Universitair				
Totaal	54.683	8.352	12.284	34.047
Mannen	33.093	4.088	3.486	25.519
Vrouwen	21.591	4.265	8.798	8.528
Waals Gewest				
Algemeen totaal				
Totaal	1.380.819	284.213	208.517	888.088
Mannen	541.206	138.184	51.064	351.957
Vrouwen	839.613	146.029	157.453	536.131
Lager onderwijs (of geen diploma)				
Totaal	563.141	65.814	60.915	436.411
Mannen	221.491	33.927	20.154	167.409
Vrouwen	341.650	31.887	40.761	269.002
Lager secundair				
Totaal	364.700	112.606	53.152	198.942
Mannen	137.163	55.663	10.998	70.502
Vrouwen	227.537	56.942	42.155	128.440
Hoger secundair				
Totaal	325.420	97.497	72.026	155.897
Mannen	130.687	45.089	15.572	70.025
Vrouwen	194.733	52.407	56.454	85.872
Hoger niet-universitair korte type				
Totaal	79.451	4.166	14.221	61.064
Mannen	25.843	1.909	2.059	21.874
Vrouwen	53.609	2.257	12.163	39.189
Hoger niet-universitair lange type				
Totaal	12.935	916	1.940	10.078
Mannen	5.090	637	310	4.142
Vrouwen	7.845	279	1.630	5.936
Universitair				
Totaal	35.172	3.214	6.262	25.696
Mannen	20.933	957	1.971	18.005
Vrouwen	14.240	2.257	4.291	7.691

Bijlagen

Bijlage 1 : Indeling van de beroepsbevolking volgens de steekproefenquête naar de arbeidskrachten van de Europese Gemeenschap (1)

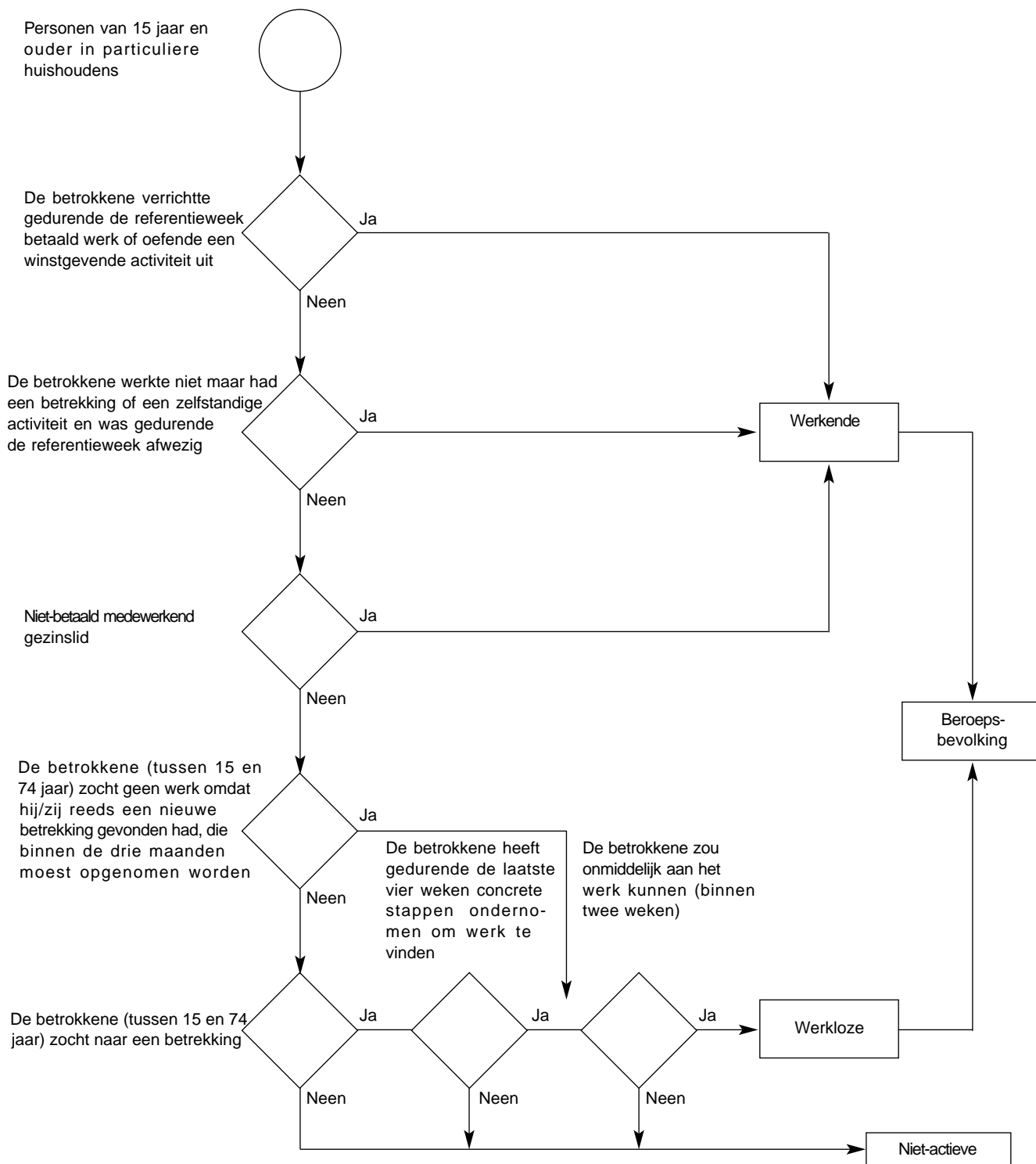

Bijlage 2

“GROTE GROEPEN” EN “SUB-GROTE GROEPEN” VAN DE INTERNATIONAL STANDARD CLASSIFICATION OF OCCUPATIONS (ISCO-88)

*(Sommige benamingen werden afgekort, nauwkeuriger omschreven of aangepast
aan Belgische specificiteiten)*

1. BEDRIJFSLEIDERS EN HOGER KADERPERSONEEL

- 11 Wetgevende en uitvoerende macht, hogere kaderleden van het openbaar bestuur*
- 12 Bedrijfsleiders en kaderleden bij directie*
- 13 Directeurs en beheerders van kleine ondernemingen*

2. INTELLECTUELE EN WETENSCHAPPELIJKE BEROEPEN

- 21 Ingenieurs, informatici en specialisten in de fysische en wiskundige wetenschappen*
- 22 Specialisten in de levens- en gezondheidswetenschappen*
- 23 Leraars, onderwijzers en andere specialisten in het onderwijs*
- 24 Andere specialisten in intellectuele en wetenschappelijke beroepen*

3. INTERMEDIAIRE FUNCTIES

- 31 Technici*
- 32 Ondergeschikt personeel in de levens- en gezondheidswetenschappen*
- 33 Ondergeschikt personeel in het onderwijs*
- 34 Andere intermediaire beroepen*

4. BEDIENDEN IN ADMINISTRATIEVE FUNCTIES

- 41 Kantoorbedienden*
- 42 Receptionisten, kassiers, loketbedienden en dergelijke*

5. DIENSTVERLENEND EN VERKOOPPERSONEEL

- 51 Dienstverlenend personeel*
- 52 Modellen, verkopers en demonstrateurs*

6. LANDBOUWERS EN GESCHOOLDE ARBEIDERS IN DE LANDBOUW EN DE VISSERIJ

- 61 Voor de markt producerende geschoolde arbeiders en vissers*
- 62 Voor eigen verbruik producerende geschoolde arbeiders en vissers*

7. AMBACHTSBEROEPEN EN AMBACHTELIJKE VAKARBEIDERS

- 71 Ambachtslieden en vakarbeiders in de winning van delfstoffen en de bouwnijverheid*
- 72 Ambachtslieden en vakarbeiders in de metallurgie, de metaalverwerkende nijverheid, de machinebouw e. d.*
- 73 Ambachtslieden en vakarbeiders in de precisienijverheid, het kunstambacht, de drukkerijen e. d.*
- 74 Andere ambachtslieden en ambachtelijke vakarbeiders*

8. MACHINE- EN INSTALLATIEBESTUURDERS, MONTAGEARBEIDERS

- 81 Bestuurders van vaste installaties*
- 82 Machinebestuurders en montagearbeiders*
- 83 Bestuurders van voertuigen en zware werktuigen*

9A. ONGESCHOOLDE ARBEIDERS EN BEDIENDEN

- 91 Ongeschoold dienstverlenend en verkooppersoneel*
- 92 Ongeschoolde arbeiders in de landbouw en de visserij*
- 93 Ongeschoolde arbeiders in de mijnbouw, de bouwnijverheid, de industrie en het vervoer*

9B. GEHANDICAPTEN TEWERKGESTELD IN EEN BESCHUTTE WERKPLAATS

0. STRIJDKRACHTEN

**Bijlage 3.- LIJST VAN DE SECTIES EN AFDELINGEN VAN DE ACTIVITEITENNOMENCLATUUR NACE
(HERZIENE VERSIE) (*)**

<p>SECTIE A - LANDBOUW, JACHT EN BOSBOUW</p> <p>01 Landbouw, jacht en diensten in verband met deze activiteiten 02 Bosbouw en diensten in verband met de bosbouw</p> <p>SECTIE B - VISSERIJ</p> <p>05 Visserij en het kweken van vis en van schaal- en schelpdieren ; diensten in verband met de visserij</p> <p>SECTIE C - WINNING VAN DELFSTOFFEN</p> <p>10 Winning van steenkool, bruinkool en turf 11 Winning van aardolie en aardgas ; diensten in verband met de aardolie- en aardgaswinning, exclusief exploratie 12 Winning van uranium- en thoriumerts 13 Winning van metaalerts 14 Overige winning van delfstoffen</p> <p>SECTIE D - INDUSTRIE</p> <p>15 Vervaardiging van voedingsmiddelen en dranken 16 Vervaardiging van tabaksprodukten 17 Vervaardiging van textiel 18 Vervaardiging van kleding ; bereiden en verven van bont 19 Looien en bewerken van leer ; vervaardiging van koffers, tassen, zadel- en tuigmakerswerk en schoeisel 20 Houtindustrie en vervaardiging van artikelen van hout en van kurk, exclusief meubelen ; vervaardiging van artikelen van riet en van vlechtwerk 21 Vervaardiging van pulp, papier en papierwaren 22 Uitgeverijen, drukkerijen en reproductie van opgenomen media 23 Vervaardiging van cokes, geraffineerde aardolieprodukten en splijt- en kweekstoffen 24 Vervaardiging van chemische produkten 25 Vervaardiging van produkten van rubber of kunststof 26 Vervaardiging van overige niet-metaalhoudende minerale produkten 27 Vervaardiging van metalen in primaire vorm 28 Vervaardiging van produkten van metaal, exclusief machines en apparaten 29 Vervaardiging van machines, apparaten en werktuigen, n.e.g. 30 Vervaardiging van kantoormachines en computers 31 Vervaardiging van elektrische machines en apparaten, n.e.g. 32 Vervaardiging van audio-, video- en telecommunicatie-apparatuur en benodigdheden 33 Vervaardiging van medische apparatuur en instrumenten, van precisie- en optische instrumenten en van uurwerken 34 Vervaardiging van auto's, aanhangwagens en opleggers 35 Vervaardiging van overige transportmiddelen 36 Vervaardiging van meubelen ; industrie, n.e.g. 37 Recycling</p> <p>SECTIE E - DISTRIBUTIE VAN ELEKTRICITEIT, GAS EN WATER</p> <p>40 Distributie van elektriciteit, gas, stoom en warm water 41 Winning, zuivering en distributie van water</p> <p>SECTIE F - BOUWNIJVERHEID</p> <p>45 Bouwnijverheid</p> <p>SECTIE G - GROOT- EN KLEINHANDEL, REPARATIE VAN AUTO'S EN HUISHOUDELIJKE ARTIKELN</p> <p>50 Verkoop, onderhoud en reparatie van auto's en motorrijwielen ; kleinhandel in motorbrandstoffen 51 Groothandel en handelsbemiddeling, m.u.v. de handel in auto's en motorrijwielen 52 Kleinhandel, m.u.v. de kleinhandel in auto's en motorrijwielen ; reparatie van huishoudelijke artikelen</p>	<p>SECTIE H - HOTELS EN RESTAURANTS</p> <p>55 Hotels en restaurants</p> <p>SECTIE I - VERVOER, OPSLAG EN COMMUNICATIE</p> <p>60 Vervoer te land ; vervoer via pijpleidingen 61 Vervoer over water 62 Luchtvervoer 63 Vervoersondersteunende activiteiten ; reisbureaus 64 Post en telecommunicatie</p> <p>SECTIE J - FINANCIËLE INSTELLINGEN</p> <p>65 Financiële instellingen, exclusief het verzekeringswezen en pensioenfondsen 66 Verzekeringswezen en pensioenfondsen, exclusief verplichte sociale verzekeringen 67 Ondersteunende activiteiten in verband met financiële instellingen</p> <p>SECTIE K - EXPLOITATIE VAN EN HANDEL IN ONROEREND GOED, VERHUUR EN ZAKELIJKE DIENSTVERLENING</p> <p>70 Exploitatie van en handel in onroerend goed 71 Verhuur van machines en werktuigen zonder bedieningspersoneel en van overige roerende goederen 72 Activiteiten in verband met computers 73 Speur- en ontwikkelingswerk 74 Overige zakelijke dienstverlening</p> <p>SECTIE L - OPENBAAR BESTUUR EN DEFENSIE ; VERPLICHTE SOCIALE VERZEKERINGEN</p> <p>75 Openbaar bestuur en defensie ; verplichte sociale verzekeringen</p> <p>SECTIE M - ONDERWIJS</p> <p>80 Onderwijs</p> <p>SECTIE N - GEZONDHEIDSZORG EN MAATSCHAPPELIJKE DIENSTVERLENING</p> <p>85 Gezondheidszorg en maatschappelijke dienstverlening</p> <p>SECTIE O - OVERIGE GEMEENSCHAPSVOORZIENINGEN EN SOCIAAL-CULTURELE EN PERSOONLIJKE DIENSTEN</p> <p>90 Afvalwater- en afvalverzameling en -verwerking 91 Verenigingen n.e.g. 92 Cultuur, sport en recreatie 93 Overige diensten</p> <p>SECTIE P - PARTICULIERE HUISHOUDENS MET WERKNEMERS</p> <p>95 Particuliere huishoudens met werknemers</p> <p>SECTIE Q - EXTRATERRITORIALE ORGANISATIES EN LICHAMEN</p> <p>99 Extraterritoriale organisaties en lichamen</p>
	(*) Vanaf 1993



FEDERALE OVERHEIDSDIENST
ECONOMIE, K.M.O.,
MIDDENSTAND & ENERGIE

Statistiek en
Economische Informatie

Sociale Statistieken

Eenheid "Enquête naar de Arbeidskrachten"

Leuvenseweg 44 - 1000 Brussel

Hier zelfklever aanbrengen

Invullen indien op het aangegeven adres een ander huishouden woont. Het nr. van de groep en het nr. van het huishouden blijven ongewijzigd

Nr. van de groep:

Nr. van het huishouden:

Nr. van de persoon:

Naam:

Voornaam:

Referentieweek: van maandag...../.....tot zondag...../.....

DOORLOPENDE ENQUETE NAAR DE ARBEIDSKRACHTEN - 2004

Eerste en tweede kwartaal

Individuele vragenlijst

A. ALGEMENE INLICHTINGEN	
In te vullen voor alle personen (15 jaar en ouder)	
	Ga naar vraag: ↓
1. Heeft M _i in de referentieweek betaalde arbeid verricht, ook al was dat maar één uur?	
- ja	1 7
- neen	2 2
2. Heeft M _i in de referentieweek meegewerkt in de onderneming of de firma van een familielid, zonder hiervoor evenwel een loon ontvangen te hebben?	
- ja	1 7
- neen	2 3
3. Had M _i in de referentieweek een betrekking die hij/zij om één of andere reden niet heeft uitgeoefend?	
- ja	1 6
- neen	2 4
4. Was M _i tijdens de referentieweek ter beschikking gesteld voorafgaand aan het pensioen, op pensioen of brugpensioen?	
- ja - M _i was/is ter beschikking gesteld voorafgaand aan het pensioen.....	0 5
- ja - M _i was/ is op pensioen	1 5
- ja - M _i was/is op brugpensioen	2 5
- neen	3 42
5. Zoekt M _i een betrekking?	
- ja	1 46
- neen	2 58
6. Was M _i tijdens de referentieweek in volledige loopbaanonderbreking of met volledige schorsing van de arbeidsprestaties (nieuw stelsel van tijdskrediet), ALS DUSDANIG INGESCHREVEN BIJ DE RVA?	
- ja (loopbaanonderbreking van maximum 3 maanden) ..	0 7
- ja (loopbaanonderbreking langer dan 3 maanden)	1 42
- neen	2 7

B. HOOFDACTIVITEIT EN TWEEDE ACTIVITEIT	
In te vullen voor iedereen die een betrekking heeft gedurende de referentieweek, volledige loopbaanonderbreking voor langer dan drie maanden uitgezonderd.	
	Ga naar vraag: ↓
HOOFDACTIVITEIT	
7. Welke categorie komt het best overeen met het beroepsstatuut van M _i (tijdens de referentieweek)?	
- Private sector - arbeid(st)er	1 8
- Private sector - bediende	2 8
- Openbare sector - statutair ambtenaar	3 9
- Openbare sector - contractueel	4 8
- Zelfstandige - in eigen naam, <u>zonder personeel</u> in dienst.	5 9
- Zelfstandige - in eigen naam, <u>met personeel</u> in dienst	6 9
- Zelfstandige - als vennootschap (NV, BVBA, ...) <u>zonder personeel</u> in dienst	7 9
- Zelfstandige - als vennootschap (NV, BVBA, ...) <u>met personeel</u> in dienst	8 9
- Helper - medewerkend familielid (zonder vergoeding)	9 9
8. Werkt M _i in het kader van een wedertewerkstellingsprogramma (PWA, "Rosetaplan", Gesco, DAC, Art. 123...)?	
- ja	1 9
- neen	2 9
9. Welke functie of beroep oefent M _i uit in haar/zijn voornaamste betrekking? (Precieze omschrijving)	
.....	10
.....	
.....	
10. Gemeente van de lokale vestiging waar M _i werkt:	
Gemeente:	
Land (indien buitenland):	11a
.....	

DUUR VAN DE HOOFDACTIVITEIT	
Ga naar vraag: ↓	
20. Hoeveel uren heeft M_ tijdens de referentieweek werkelijk gepresteerd voor de hoofdactiviteit (exclusief opleidingsuren, voorbereidingsuren van de leerkrachten inbegrepen)? Aantal uren tijdens de referentieweek (Maximaal '97'; gebruik '00' als M_ tijdens de referentieweek niet heeft gewerkt; '98' voor 'weet niet')	21
21. Heeft M_ tijdens de referentieweek hetzelfde aantal, meer of minder uren gewerkt dan gewoonlijk	
- hetzelfde aantal uren als gewoonlijk	1 24
- minder uren dan gewoonlijk	2 22
- meer uren dan gewoonlijk	3 23
- het uurrooster van M_ varieert zeer sterk van week tot week	4 24
22. Waarom heeft M_ tijdens de referentieweek minder uren gewerkt dan gewoonlijk (of helemaal niet gewerkt)? (Alleen belangrijkste reden)	
- feestdag(en)	00 24
- vakantie	01 24
- ziekte, ongeval of tijdelijke arbeidsongeschiktheid	02 24
- variabel uurrooster (keuze van de werknemer)	03 24
- flexibel uurrooster (opgelegd door de werkgever)	04 24
- technische of economische redenen (tijdelijke werkloosheid)	05 24
- zwangerschapsverlof of ouderschapsverlof	06 24
- loopbaanonderbreking - tijdskrediet	07 24
- persoonlijke of familiale redenen	08 24
- arbeidsconflict	09 24
- begin of einde van een betrekking gedurende de referentieweek, of niet gepresteerde vooropzegerperiode	10 24
- onderwijs of opleiding buiten het bedrijf	11 24
- weersomstandigheden	12 24
- andere reden (omschrijving)	13 24
23. Waarom heeft M_ tijdens de referentieweek meer uren gewerkt dan gewoonlijk? (Alleen belangrijkste reden)	
- overuren	21 24
- variabel uurrooster (keuze van de werknemer)	22 24
- flexibel uurrooster (opgelegd door de werkgever)	23 24
- technische of economische redenen (vb. conjuncturele evolutie, ...)	24 24
- weersomstandigheden	25 24
- andere reden (omschrijving)	26 24
24. Hoeveel uren presteert M_ gewoonlijk per week?	
- uren/ week (Maximaal '97'; '98' voor 'weet niet')	25
25. Wat is zijn/haar contractueel overeengekomen wekelijkse arbeidsduur? (uren/week volgens arbeidsovereenkomst)	
uren/ week (Maximaal '97'; gebruik '98' voor 'weet niet', '99' voor 'niet van toepassing': zelfstandigen, helpers, personen zonder arbeidsovereenkomst)	26

TWEEDE BETREKKING	
Ga naar vraag: ↓	
26. Had M_ een tweede betrekking tijdens de referentieweek (zelfs al heeft M_ deze tweede betrekking niet uitgeoefend)?	
- ja	1 27
- neen	2 33
27. Hoeveel uren heeft M_ gepresteerd tijdens de referentieweek voor deze tweede betrekking?	
Aantal uren tijdens de referentieweek (Maximaal '97'; gebruik '00' als M_ tijdens de referentieweek niet heeft gewerkt; '98' voor 'weet niet')	28
28. Hoeveel uren per week presteert M_ gewoonlijk voor deze tweede betrekking?	
- uren/week (Maximaal '97'; '98' voor 'weet niet')	29
29. Welke categorie komt het best overeen met het beroepsstatuut van M_ in deze tweede betrekking?	
- Private sector - arbeid(st)er	1 30
- Private sector - bediende	2 30
- Openbare sector - statutair ambtenaar	3 30
- Openbare sector - contractueel	4 30
- Zelfstandige - in eigen naam, zonder personeel in dienst	5 32
- Zelfstandige - in eigen naam, met personeel in dienst	6 32
- Zelfstandige - als vennootschap (NV, BVBA, ...) zonder personeel in dienst	7 32
- Zelfstandige - als vennootschap (NV, BVBA, ...) met personeel in dienst	8 32
- Helper - medewerkend familielid (zonder vergoeding)	9 32
30. Gaat het bij die tweede betrekking om ...	
... vast werk (d.w.z. een arbeidsovereenkomst van onbepaalde duur of een statutair ambt)?	1 32
... tijdelijk werk?	2 31
31. Om welk soort tijdelijk werk gaat het?	
- arbeid als uitzendkracht	1 32
- arbeid in het kader van een opleiding, stage, leercontract ..	2 32
- studentenarbeid (met studentencontract)	3 32
- arbeidsovereenkomst van bepaalde duur of voor een bepaald werk	4 32
- een andere arbeidsovereenkomst met contract van bepaalde duur (omschrijving)	5 32
- gelegenhedswerk zonder formele arbeidsovereenkomst....	6 32
32. Wat is de voornaamste activiteit van het bedrijf (lokale vestiging) waar M_ zijn/haar tweede betrekking uitoefent? (precieze omschrijving)	
.....	
.....	
.....	33

AFWIJKENDE WERKTIJDEN GEDURENDE DE REFERENTIEMAAND (HOOFDACTIVITEIT)								
Referentiemaand = de referentieweek + de 3 weken die eraan voorafgaan								
Ga naar vraag: ↓								
33. Heeft M_ gedurende de volledige referentiemaand telkens volgens hetzelfde uurrooster gewerkt (zelfde aanvangsuur, zelfde einduur)?								
- ja	1	35						
- neen	2	34						
- niet van toepassing: gelegenheidswerk, of betrekking niet uitgeoefend gedurende de referentiemaand (volledige loopbaanonderbreking, langdurige afwezigheid ...)								
	9	38						
34. Tijdens de referentiemaand heeft M_ gewerkt...								
- in een ploegenstelsel met opeenvolgende ploegen								
- in 2 ploegen	1	35						
- in 3 ploegen	2	35						
- in 4 ploegen of meer	3	35						
- in een systeem van variabele uurroosters (de werknemer kiest zelf het uurrooster)								
	4	35						
- in een systeem van flexibele uurroosters (uurrooster wordt opgelegd door de werkgever)								
	5	35						
- in een systeem van onderbroken uurroosters (bvb. in twee blokken: de 'vroeg' / de 'late')								
	6	35						
- volgens een andere uurrooster								
	7	35						
35. Heeft M_ gedurende de referentiemaand gewerkt op volgende tijdstippen en is dit voorzien in de arbeidsovereenkomst?								
	Frequentie (*)		Voorzien in het contract (**)					
	1	2	3	4	ja	neen	n.v.t.	
a) 's avonds(19-23u)	<input type="checkbox"/>	<input type="checkbox"/>	<input type="checkbox"/>	<input type="checkbox"/>	<input type="checkbox"/>	<input type="checkbox"/>	<input type="checkbox"/>	↔
b) 's nachts (23-5u)	<input type="checkbox"/>	<input type="checkbox"/>	<input type="checkbox"/>	<input type="checkbox"/>	<input type="checkbox"/>	<input type="checkbox"/>	<input type="checkbox"/>	↔
c) op zaterdag	<input type="checkbox"/>	<input type="checkbox"/>	<input type="checkbox"/>	<input type="checkbox"/>	<input type="checkbox"/>	<input type="checkbox"/>	<input type="checkbox"/>	↔
d) op zondag	<input type="checkbox"/>	<input type="checkbox"/>	<input type="checkbox"/>	<input type="checkbox"/>	<input type="checkbox"/>	<input type="checkbox"/>	<input type="checkbox"/>	↔
e) thuiswerk	<input type="checkbox"/>	<input type="checkbox"/>	<input type="checkbox"/>	<input type="checkbox"/>	<input type="checkbox"/>	<input type="checkbox"/>	<input type="checkbox"/>	36
(*)Nota voor de enquêteur:								
(*) 1 = nooit								
2 = voor a) b) e) → minder van 50% van werkdagen								
voor c) en d) → één zaterdag of één zondag								
3 = voor a) b) e) → 50% van werkdagen of meer								
voor c) d) → twee dagen of meer (zaterdag of zondag)								
4 = altijd								
(**) niet van toepassing (n. v. t.) : zelfstandigen/helpers en loontrekkenden indien frequentie = 1 (nooit)								

ARBEIDSWENS	
Ga naar vraag: ↓	
36. Wil M_ méér uren per week werken dan hij/zij nu reeds presteert (alle betrekkingen samen)?	
- neen	0 38
- ja: - in het kader van de huidige betrekking	1 37
- door het vinden van een bijkomende betrekking	2 37
- door een andere betrekking te vinden met meer uren	3 37
- op om het even welke manier	4 37
37. Hoeveel uren per week wenst M_ te werken?	
- Uren per week	_____ 38
ZOEKEN NAAR EEN ANDERE BETREKKING	
38. Zoekt M_ een andere betrekking?	
- ja	1 39
- neen	2 40
39. Waarom zoekt M_ een andere betrekking? (alleen belangrijkste reden)	
- M_ denkt de huidige betrekking te zullen verliezen	1 46
- M_ zoekt een andere betrekking die beter overeenstemt met haar/zijn kwalificaties	2 46
- M_ zoekt een betrekking met meer uren per week	3 46
- M_ zoekt een betrekking met minder uren per week	4 46
- M_ zoekt andere arbeidsvoorwaarden (vb. loon, uurrooster, pendeltijd, ...)	5 46
- M_ zoekt een betrekking ter aanvulling van de eerste	6 46
40. Wenst M_ MOMENTEEL van betrekking te veranderen of een andere betrekking te vinden?	
- ja	1 41
- neen	2 64
41. Waarom zoekt M_ geen andere betrekking? (alleen belangrijkste reden)	
- M_ heeft geen tijd om een andere betrekking te zoeken	0 62
- M_ wacht antwoord op eerdere zoekactiviteiten af	1 62
- M_ denkt dat er geen andere betrekking is ...	
... in de nabije omgeving	2 62
... omdat hij/zij niet over de geschikte kwalificaties beschikt	3 62
... omdat hij/zij te oud is	4 62
... omdat hij/zij te jong is (onvoldoende ervaring)	5 62
... om een andere reden	6 62
- M_ is tijdelijk verhinderd om te zoeken naar een andere betrekking omwille van ziekte	7 62
- M_ zoekt geen andere baan om een andere reden (omschrijven)	8 62

C. PERSONEN ZONDER BETREKKING OF MET VOLLEDIGE LOOPBAANONDERBREKING VOOR LANGER DAN 3 MAANDEN

In te vullen door diegenen op wie rubriek B niet van toepassing is

Ga naar vraag: ↓

42. Zoekt M_ een betrekking?		
- ja	1	46
- neen	2	43

43. Had M_ op het einde van de referentiemaand reeds een betrekking gevonden maar die nog niet was begonnen, of dacht hij/zij zijn/haar betrekking weer op te nemen na een volledige loopbaanonderbreking - volledige schorsing van de arbeidsprestaties?

- ja, deze nieuwe baan begint binnen 3 maanden	0	49
- ja, deze nieuwe baan begint over meer dan 3 maanden	1	49
- ja, herneming van de onderbroken baan binnen de 3 maanden (herneming <i>voltijds</i>)	2	55
- ja, herneming van de onderbroken baan binnen de 3 maanden (herneming <i>deeltijds</i>)	3	55
- ja, herneming van de onderbroken baan over meer dan 3 maanden (herneming <i>voltijds</i>)	4	55
- ja, herneming van de onderbroken baan over meer dan 3 maanden (herneming <i>deeltijds</i>)	5	55
- neen	6	44

44. Wenst M_ betaalde arbeid te verrichten?		
- ja	1	45
- neen	2	58

45. Waarom zoekt M_ geen betrekking (slechts één reden mogelijk)

- M_ volgt onderwijs of volgt een opleiding	0	55
- M_ wacht antwoord op eerdere zoekactiviteiten af	1	55
- M_ denkt dat er geen betrekking is ...		
...in de nabije omgeving	2	55
...omdat hij/zij niet over de geschikte kwalificaties beschikt	3	55
... omdat hij/zij te oud is	4	55
... omdat hij/zij te jong is (onvoldoende ervaring)	5	55
... om een andere reden	6	55
- M_ is tijdelijk verhinderd om te zoeken naar een betrekking (vb. ziekte, ...)	7	55
- M_ kan om persoonlijke of familiale redenen niet op zoek gaan naar een baan	8	55
- andere reden (omschrijven)	9	55

D. GEZOCHTE BETREKKING

In te vullen voor de personen die een betrekking zoeken, ook indien deze personen op dit ogenblik een andere betrekking bekleden

46. Wat is de aard van het gezochte werk?		
- een betrekking als zelfstandige	1	52
- een voltijdse betrekking als loontrekkende	2	47
- een deeltijdse betrekking als loontrekkende	3	48
- geen voorkeur	4	52

47. Zou M_ eventueel een deeltijdse betrekking aanvaarden?		
- ja	5	52
- neen	6	52

48. Zou M_ eventueel een voltijdse betrekking aanvaarden?		
- ja	7	52
- neen	8	52

E. GEVONDEN BETREKKING

In te vullen door alle personen die voor of tijdens de referentieweek een nieuwe betrekking gevonden hadden maar nog niet begonnen waren.

Ga naar vraag: ↓

49. Wat is de aard van het gevonden werk?		
- een betrekking als zelfstandige	1	52
- een voltijdse betrekking als loontrekkende	2	50
- een deeltijdse betrekking als loontrekkende	3	51

50. Zou M_ ook een deeltijdse betrekking aanvaard hebben?		
- ja	5	52
- neen	6	52

51. Zou M_ ook een voltijdse betrekking aanvaard hebben?		
- ja	7	52
- neen	8	52

F. ZOEKEN NAAR EEN BETREKKING

In te vullen door alle personen die een betrekking zoeken.

52. Op welke manier heeft M_ tijdens de laatste 4 weken (referentieweek + de 3 voorafgaande weken) werk gezocht? (overloop alle mogelijkheden)		
- M_ heeft contact opgenomen met een Plaatselijk Werkgelegenheidsagentschap (PWA)	00	↔
- M_ heeft contact opgenomen met de VDAB, BGDA (of FOREM) om werk te vinden	01	↔
- M_ heeft contact opgenomen met een uitzend-, wervings- of selectiebureau	02	↔
- M_ heeft zelf contact opgenomen met werkgevers, M_ heeft een jobbeurs bezocht	03	↔
- M_ heeft gezocht via persoonlijke relaties (vrienden, familie, ...)	04	↔
- M_ heeft een advertentie laten plaatsen, een advertentie beantwoord	05	↔
- M_ heeft deelgenomen aan een test, een wervingsexamen, een sollicitatiegesprek	06	↔
- M_ heeft de personeelsadvertenties geraadpleegd (krant, teletekst, internet, ...)	07	↔
- M_ heeft gewacht op een aanbieding van VDAB of BGDA	08	↔
- M_ heeft gewacht op een aanbieding van een kantoor voor uitzendarbeid, werving en selectie, van een PWA	09	↔
- M_ heeft de resultaten afgewacht van een wervingsexamen	10	↔
- M_ heeft gezocht naar grond, gebouwen of apparatuur	11	↔
- M_ heeft financiële middelen gezocht	12	↔
- M_ heeft gezocht naar vergunningen, licenties	13	↔
- andere methodes (omschrijven)	14	↔
.....	14	↔
- M_ heeft geen enkel initiatief genomen	15	53

53. Hoe lang is M_ reeds bezig met het zoeken naar een betrekking?		
- Aantal maanden (000 indien minder dan 1 maand) __ __ __		54

54. Wat was zijn/haar situatie onmiddellijk vóór het zoeken naar werk?		
- M_ had een betrekking	1	E2
- M_ was leerling of student of in beroepsopleiding	2	E2
- M_ was huisvrouw/huisman	3	E2
- M_ was arbeidsongeschikt	4	E2
- andere situatie (omschrijven)	5	E2

G. BESCHIKBAARHEID T.O.V. EEN BETREKKING OF BEROEPSACTIVITEIT IN HET VERLEDEN	
Voor iedereen in te vullen	
Ga naar vraag: ↓	
E2: Indien M_ een betrekking heeft (volledige loopbaanonderbreking voor langer dan 3 maanden uitgezonderd)	62
Indien M_ geen betrekking heeft, of met volledige loopbaanonderbreking is voor langer dan 3 maanden	55
M_ heeft geen betrekking	
55. Indien M_ vandaag een betrekking zou aangeboden worden (zou aangeboden worden zijn/haar onderbroken betrekking weer op ter nemen), zou hij/zij dan binnen de twee weken kunnen beginnen?	
- ja	1 57
- neen	2 56
56. Waarom zou M_ niet binnen de twee weken kunnen beginnen?	
- M_ moet studies of een opleiding nog beëindigen	1 57
- M_ is arbeidsongeschikt	2 57
- M_ staat in voor de zorg van de eigen kinderen	3 57
- M_ heeft andere persoonlijke of familiale redenen	4 57
- wegens een andere reden (omschrijven)	5 57
57. Hoeveel uren wenst M_ te werken per week?	
- Uren per week	_ _ _ 58
58. Is M_ ingeschreven bij de RVA/VDAB/BGDA(FOREM)?	
M_ is niet ingeschreven	1 59
M_ is ingeschreven en ...	
... ontvangt een uitkering (werkloze, bruggepensioneerde, oudere werkloze, vrijgestelde werkloze, loopbaanonderbreking of tijdskrediet ...).....	2 59
... ontvangt geen uitkering	3 59
59. Met de welke van de hiernavermelde situaties komt het sociaal-economisch statuut van M_ van een jaar geleden het best overeen?	
- M_ had een betrekking	1 61
- M_ was leerling / student/ in beroepsopleiding.....	2 60
- M_ was huisvrouw/huisman	3 60
- M_ was arbeidsongeschikt.....	4 60
- M_ was werkloos	5 60
- M_ was op brugpensioen	6 60
- M_ was op pensioen	7 60
- andere situatie (omschrijven)	8 60
60. Heeft M_ ooit betaalde arbeid verricht?	
- ja	1 61
- neen	2 72
61. Wanneer werd de vorige betrekking beëindigd, of begon de volledige loopbaanonderbreking?	
- maand en jaar	_ _ / _ _ _ _ 61
E3: Indien minder dan 8 jaar geleden	67
Indien meer dan 8 jaar geleden	72

Ga naar vraag: ↓	
M_ heeft een betrekking (of heeft minstens één uur gewerkt in de referentieweek)	
62. Indien M_ vandaag een andere betrekking werd aangeboden, zou hij/zij dan binnen de twee weken kunnen beginnen?	
- ja	1 64
- neen	2 63
63. Waarom zou M_ niet binnen de twee weken kunnen beginnen?	
- M_ kan of wil de huidige betrekking niet onmiddellijk verlaten	1 64
- M_ moet studies of een opleiding nog beëindigen	2 64
- M_ is arbeidsongeschikt	3 64
- M_ staat in voor de zorg van de eigen kinderen.....	4 64
- M_ heeft andere persoonlijke of familiale redenen.....	5 64
- wegens een andere reden (omschrijven)	6 64
64. Is M_ ingeschreven bij de RVA/VDAB/BGDA(FOREM)?	
- M_ is niet ingeschreven	1 65
- M_ is ingeschreven en ...	
... ontvangt een uitkering (onvrijwillig deeltijds werknemer, loopbaanonderbreking of tijdskrediet, ...).....	2 65
... ontvangt geen uitkering	3 65
65. Met de welke van de hiernavermelde situaties komt het sociaal-economisch statuut van M_ van een jaar geleden het best overeen?	
- M_ had dezelfde betrekking.....	1 72
- M_ had een andere betrekking	2 66
- M_ was leerling / student/ in beroepsopleiding.....	3 72
- M_ was huisvrouw/huisman	4 72
- M_ was arbeidsongeschikt.....	5 72
- M_ was werkloos	6 72
- M_ was op brugpensioen.....	7 72
- M_ was op pensioen.....	8 72
- andere situatie (omschrijven)	9 72
66. Wanneer werd de vorige betrekking beëindigd?	
- maand en jaar	_ _ / _ _ _ _ 67

H. LAATSTE BETREKKING / VORIGE BETREKKING / ONDERBROKEN BETREKKING
 In te vullen indien M_ tijdens de voorbije 8 jaar haar/zijn laatste betrekking verlaten of onderbroken heeft, of indien zij/hij tijdens de voorbije 12 maand van betrekking is veranderd

Ga naar vraag: ↓

67. Wat is de belangrijkste reden waarom M_ zijn/haar vorige betrekking beëindigd of onderbroken heeft? (in geval van loopbaanonderbreking zijn alleen codes 07, 08, 10 en 11 toepasbaar)		
- terbeschikkingstelling voorafgaand aan het pensioen	00	68
- pensioen (om andere dan economische of gezondheidsredenen)	01	68
- brugpensioen om economische redenen	02	68
- ontslag of afschaffing van de betrekking	03	68
- ziekte of gehele of gedeeltelijke arbeidsongeschiktheid	04	68
- het aflopen van een contract van bepaalde duur	05	68
- de sluiting van de onderneming	06	68
- zorg voor eigen kinderen opnemen	07	68
- andere persoonlijke of familiale redenen	08	68
- zelf ontslag genomen	09	68
- het volgen van onderwijs of een opleiding	10	68
- andere redenen (omschrijven)	11	68
.....		
68. Wat was het beroepsstatuut van M_ in zijn/haar vorige (of laatste, of onderbroken) betrekking?		
- Private sector - arbeid(st)er	1	69
- Private sector - bediende	2	69
- Openbare sector – statutair ambtenaar	3	69
- Openbare sector - contractueel	4	69
- Zelfstandige - in eigen naam, <u>zonder personeel</u> in dienst	5	69
- Zelfstandige - in eigen naam, <u>met personeel</u> in dienst	6	69
- Zelfstandige - als vennootschap (NV, BVBA, ...) <u>zonder personeel</u> in dienst	7	69
- Zelfstandige - als vennootschap (NV, BVBA, ...) <u>met personeel</u> in dienst	8	69
- Helper - medewerkend gezinslid (zonder vergoeding)	9	69
69. Welke functie of beroep oefende M_ in de vorige betrekking (of laatste betrekking, of onderbroken betrekking) uit? (Precieze omschrijving)		
.....		70
.....		
.....		
70. Gemeente van de (lokale) vestiging waar M_ zijn/haar vorige (of laatste, of onderbroken) betrekking uitoefende		
Gemeente:		
Land (indien buitenland):		71
.....		
71. Wat is de voornaamste activiteit van het bedrijf (lokale vestiging) waar M_ zijn/haar vorige (of laatste, of onderbroken) betrekking uitoefende? (Precieze omschrijving)		
.....		72
.....		
.....		

I. ONDERWIJS EN OPLEIDING
 Voor iedereen in te vullen

REGULIER ONDERWIJS		
72. Was M_ tijdens de referentiemaand (referentieweek en de 3 voorafgaande weken) student of leerling in het REGULIER ONDERWIJS (inclusief leercontract)?		
- ja	1	73a
- neen	2	74
73. a) Wat was het niveau van het onderwijs dat M_ tijdens de referentiemaand heeft gevolgd?		
- lager onderwijs	01	74
- secundair onderwijs van de 1 ^{ste} graad	02	74
- algemeen secundair onderwijs van de 2 ^{de} of 3 ^{de} graad	03	74
- technisch of kunstsecundair onderwijs van de 2 ^{de} of 3 ^{de} graad	04	73b
- beroepssecundair onderwijs van de 2 ^{de} of 3 ^{de} graad	05	73b
- postsecundair niet-hoger onderwijs	06	73b
- hoger niet-universitair onderwijs van het korte type	07	73b
- hoger niet-universitair onderwijs van het lange type	08	73b
- universitair onderwijs - licentiaat, ingenieur, dokter in de geneeskunde	09	73b
- universitair onderwijs - voortgezette opleidingen	10	73b
- doctoraat met proefschrift	11	73b
- andere (omschrijven)	12	73b
73. b) Wat was het voornaamste gebied van het onderwijs dat M_ tijdens de referentiemaand heeft gevolgd?		
<i>Zie bijgevoegde lijst</i>		74
OPLEIDINGEN BUITEN HET REGULIER ONDERWIJSSYSTEEM		
74. Heeft M_ tijdens de referentiemaand (referentieweek en de 3 voorafgaande weken) deelgenomen aan cursussen, seminaries, conferenties, enz BUITEN HET REGULIER ONDERWIJSSYSTEEM?		
- ja	1	75
- neen	2	79
75. Welke was de DUUR van ALLE OPLEIDINGSACTIVITEITEN SAMEN die M_ tijdens de referentiemaand heeft gevolgd in aantal onderwezen uren?		
- aantal uren		76
76. Wat was het voornaamste gebied van de RECENTSTE opleidingsactiviteit die M_ tijdens de referentiemaand heeft gevolgd?		
<i>Zie bijgevoegde lijst</i>		77
77. Wat is het doel van de RECENTSTE opleidingsactiviteit die in de loop van de maand is gevolgd?		
- in verband met (huidig of toekomstig) werk	1	78
- persoonlijke/sociale redenen	2	78
78. Had M. een betrekking op het ogenblik van de RECENTSTE opleidingsactiviteit?		
- Neen	0	79
- Zo ja, vond de opleiding plaats		
- alleen tijdens de betaalde werktijd	1	79
- meestal tijdens de betaalde werktijd	2	79
- meestal buiten de betaalde werktijd	3	79
- alleen buiten de betaalde werktijd	4	79

Ga naar vraag: ↓

E4: Voor alle personen die tijdens de referentiemaand onderwijs of een opleiding gevolgd hebben in het regulier of niet-regulier onderwijssysteem (Q72 = 1 OF Q74 = 1) 79

Indien Q72 = 2 EN Q74 = 2 80a

79. Om welk soort onderwijs of opleiding ging/gaat het voornamelijk?		
- in het onderwijsstelsel (op school), met volledig of beperkt leerplan.....	1	80a
- op de werkplaats (zonder bijkomende vorming in een school of een vormingscentrum).....	2	80a
- in een systeem waarbij ervaring op het werk gecombineerd wordt met bijkomende opleiding (alternerend leren, leerlingenwezen, ...).	3	80a
- in een opleidingscentrum (privaat of publiek, maar geen onderwijsinstelling)	4	80a
- afstandsleren (vb. per post)	5	80a

Met succes afgesloten onderwijs

Voor iedereen in te vullen

80. a) Wat is het hoogste niveau van diploma dat M_ ooit behaald heeft?		
- lager onderwijs (of geen diploma)	01	81
- lager algemeen secundair onderwijs	02	81
- lager technisch, kunst- of beroepssecundair onderwijs.....	03	80b
- hoger algemeen secundair onderwijs	04	81
- hoger technisch secundair onderwijs	05	80b
- hoger kunstsecundair onderwijs	06	80b
- hoger beroepssecundair onderwijs	07	80b
- postsecundair niet-hoger onderwijs.....	08	80b
- hoger niet-universitair onderwijs van het korte type.....	09	80b
- hoger niet-universitair onderwijs van het lange type.....	10	80b
- universitair onderwijs - licentiaat, ingenieur, dokter in de geneeskunde	11	80b
- universitair - voortgezette opleidingen.....	12	80b
- doctoraat met proefschrift	13	80b

80. b) Wat was het onderwijsgebied van M_ voor dit hoogste diploma?

Zie bijgevoegde lijst

..... | | | | |

81

81. In welk jaar heeft M_ zijn/haar hoogste diploma behaald?

- jaar | | | | |

E5

E5: Indien M_ een student in basisopleiding is 83

Andere gevallen 82

82. Heeft M_ met succes bijkomende opleidingen gevolgd die nuttig waren voor de positie op de arbeidsmarkt met een minimumduur van 600 uren (equivalent van 6 maanden voltijdse opleiding)?		
- neen, geen enkele beroepsvorming.....	1	83
- ja	2	83

J. STATUUT VOLGENS ANTWOORD

Ga naar vraag: ↓

83. Met de welke van de hierna vermelde situaties komt het sociaal-economisch statuut van M_ gedurende de referentieweek het best overeen?		
- M_ heeft een betrekking	1	E6
- M_ heeft een betrekking die zij/hij nog niet begonnen is	2	E6
- M_ is leerling / student/ in beroepsopleiding	3	E6
- M_ is huisvrouw/huisman (verzorgen van het eigen huishouden).....	4	E6
- M_ is arbeidsongeschikt	5	E6
- M_ is werkloos.....	6	E6
- M_ is op brugpensioen	7	E6
- M_ is op pensioen	8	E6
- andere personen zonder betrekking.....	9	E6

K. INKOMEN

In te vullen voor diegenen die een salaris of een sociale uitkering (werkloosheid, bestaansminimum...) ontvangen

Ga naar vraag: ↓

E6: Indien M_ zelfstandig/werkgever/familiehelper of gepensioneerd is	X
Indien M_ loontrekend is	84
Andere gevallen (invalide, bruggepensioneerd, werkloos, in volledige loopbaanonderbreking, ...)	86

Het antwoord op de volgende vragen is facultatief.

In geval van weigering tot antwoord schrijf EURO 99999,99

84. Wat ontvangt M_ gewoonlijk als netto maandloon voor zijn/haar hoofdbetrekking?	
Netto maandloon EURO ,	85
85. Ontvangt M_ naast zijn/haar maandelijks netto-inkomen nog andere vergoedingen voor zijn/haar hoofdbetrekking (eindejaarspremie, winstdeelname, bonussen, dertiende maand, vakantiegeld,...)?	
ja (bedrag op jaarbasis) EURO ,	86
- neen	0 86
86. Ontvangt M_ een RIZIV-, RVA- of OCMW-uitkering of vergoeding (ziekte of moederschap, vergoeding voor (volledige of gedeeltelijke) loopbaanonderbreking of tijdskrediet, werkloosheid, bijkomende uitkering als oudere werkloze, inkomensgarantie voor onvrijwillig deeltijds werk, bestaansminimum ...)?	
ja (op maandbasis) EURO ,	X
- neen	0 X

Informatie

De Algemene Directie Statistiek en Economische Informatie maakt deel uit van de Federale Overheidsdienst Economie, KMO, Middenstand en Energie. We hebben de opdracht om aan de informatiebehoefte van zowel overheid, bedrijfsweld als burgers te voldoen, en dit door hen allerlei actuele cijfers over de toestand van het land aan te bieden.

Waar vindt u de statistische en economische informatie ?

Op onze websites <http://statbel.fgov.be> (statistieken) en <http://mineco.fgov.be> (economie)

In vijf grote steden van het land heeft het publiek toegang tot :

- ◇ Jaarboeken, gespecialiseerde publicaties en een selectie van diskettes en cd-rom's.
- ◇ Een leeszaal, waar men onze publicaties maar ook statistische publicaties van andere ministeries en Belgische en internationale instellingen kan raadplegen.

Al onze bibliotheken zijn op werkdagen open van 8u30 tot 16u30 (Brussel) en van 9 tot 12 en van 13 tot 16 uur (andere).

Brussel City Atrium C

Vooruitgangstraat 50, 1210 Brussel
tel. 02/277.55.03 – 02/277.55.04 fax 02/277.55.19
e-mail : info@statbel.mineco.fgov.be

Trein (B) : Noord station
Metro (M) : lijn 2, station Rogier
Trams : 3, 52, 55, 56, 81, 90
halte Rogier of Noord
Bus STIB : 38, 58, 61
halte Rogier of Noord
Bus De Lijn : 318, 351, 358, 410, 526, 554
halte Noord

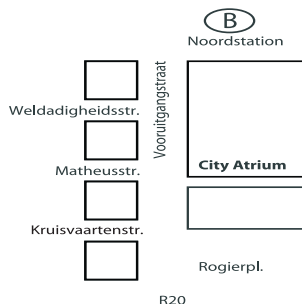

Antwerpen

Italiëlei 124 - bus 85, 2000 Antwerpen
tel. 03/229 07 00 fax 03/233 28 30
e-mail : info.antwerpen@statbel.mineco.fgov.be

Trein (B) : Centraal Station
Metro (M) : halte Opera
Tram-Bus : vlakbij (Fr. Rooseveltplaats)



Charleroi

Tour Biarent, Bd Audent 14/5., 6000 Charleroi
tel. 071/ 27.44.14 fax 071/ 27.44.19
e-mail : info.charleroi@statbel.mineco.fgov.be

Trein (B) : Charleroi Sud, 20 min van het station (Place Buisset, Rue du Collège, Place Charles II, Boulevard Tirou, Rue de la Montagne)
Bus : halte Tirou
Autoweg : kleine ring van Charleroi - uitrit Gare du Sud
Parking (P) : betaalparking tegenover het NIS

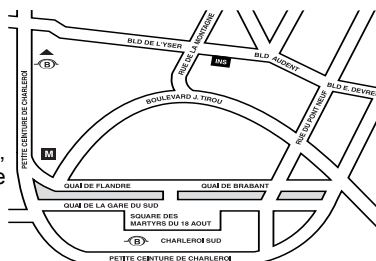

Gent

Coupure rechts 620, 9000 Gent
tel. 09/267 27 00 fax 09/267 27 29
e-mail : info.gent@statbel.mineco.fgov.be

Trein (B) : Gent St.-Pieters
Tram-Bus : 40, 43 halte Theresianenstraat
Autoweg : gemakkelijk bereikbaar langs E40 (uitrit 13 - Gent-West/Drongen)
Parking (P) : op de "Coupure Rechts"

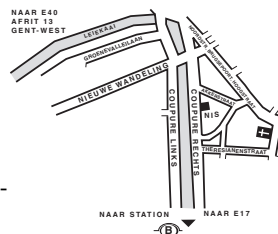

Luik

Bd de la Sauvenière 73-75, 4000 Luik
tel. 04/223 84 11 fax 04/222 49 94
e-mail : info.liege@statbel.mineco.fgov.be

Trein (B) : station Guillemins of Palais
Tram-Bus : (Guillemins) 1 en 4 halte Sauvenière
Parking (P) : Neujean (op 20 m - zelfde straatkant)
Mercure (tegenover)

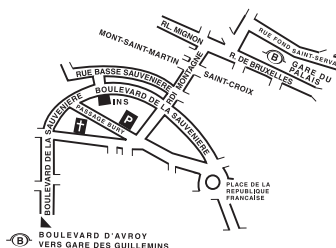

We verspreiden tal van producten die de Belgische socio-economische realiteit in cijfers weergeven.

Al deze producten, opgenomen in onze catalogus, kunt u verkrijgen in onze regionale centra of bij onze dienst documentatie - verkoop in Brussel. Onze catalogus wordt u op eenvoudige aanvraag toegestuurd. (zie adressen hiernaast) .

Een keuze uit onze gegevens en de lijst van onze publicaties vindt u eveneens op onze website:
<http://statbel.fgov.be>

Samenleving : andere publicaties

Verkeersongevallen

Deze jaarlijkse publicatie gaat over ongevallen op de openbare weg met lichamelijk letsel, vastgesteld door politie of rijkswacht. Ongevallen met uitsluitend materiële schade en aanrijdingen op privé-terrein worden niet opgenomen. De statistieken in deze brochure analyseren de gegevens volgens aard van het ongeval, type van het betrokken voertuig, beschrijving van de slachtoffers (voetganger, bestuurder, passagier) en ernst van het letsel, kenmerken van de bestuurder (geslacht, leeftijd), omstandigheden van het ongeval (datum, uur, staat van de weg, weersomstandigheden, plaats van het ongeval) en toestand van de bestuurder (dronkenschap e.a.). Eén tabel geeft het aantal ongevallen en slachtoffers per gemeente. *Jaarlijks*

Volksgezondheid

In deze nieuwe brochure komt informatie over het aantal artsen (volgens specialisatie), apothekers, tandartsen... per administratief arrondissement, alsook over het aantal ziekenhuizen. Zij bevat ook statistieken over het aantal gevallen van AIDS en kanker. - *Jaarlijks*

Enkele andere publicaties

Algemene Publicaties

Regionaal Statistisch Jaarboek
Statistisch tijdschrift – *Maandelijks*
Weekbericht

Grondgebied en leefmilieu

Statistiek van de bodembezetting (diskette)
Overzicht milieustatistieken - *Jaarlijks*

Bevolking

Huishoudens en familiekernen – *Jaarlijks*
Totale bevolking op 1 januari - *Jaarlijks*
Sterftetafels - *Jaarlijks*

Economie en financiën

Verkoop van onroerende goederen – *Jaarlijks*

Landbouw

Land- en tuinbouwtelling op 15 mei - *Jaarlijks*

Industrie

Industriële productie en bouwbedrijf -
maandelijks

Handel, diensten en vervoer

Maandelijkse vervoerstatistieken –
maandelijks

Binnenlandse handel - *jaarlijks*



FEDERALE OVERHEIDSDIENST
ECONOMIE, K.M.O.,
MIDDENSTAND & ENERGIE

Statistiek en
Economische Informatie

Eerste uitgave

Gedrukt door de
drukkerij van de ADSEI
B-1000 Brussel

Mei 2005