

Werkgelegenheid en werkloosheid

Enquête naar de arbeidskrachten

De Algemene Directie Statistiek en Economische Informatie biedt onpartijdige statistische informatie. De informatie wordt conform de wet verspreid, meer bepaald voor wat betreft de privacy.

De statistieken worden ingedeeld in acht domeinen:

- Algemeen
- Grondgebied en leefmilieu
- Bevolking
- Samenleving
- Economie en financiën
- Landbouw en vergelijkbare activiteiten
- Industrie
- Diensten, handel en vervoer

Alle rechten voorbehouden. Het vertalen, bewerken, reproduceren op welke wijze dan ook, inbegrepen fotografie en microfilm, is niet toegelaten, tenzij met schriftelijke machtiging vanwege de Algemene Directie Statistiek en Economische Informatie. Het citeren van korte uittreksels als toelichting of bewijsvoering in een artikel, een boekbespreking of een boek is evenwel toegestaan, mits de bron duidelijk en nauwkeurig wordt vermeld.

Verantwoordelijke uitgever: Fernand Sonck

© 2004, **ALGEMENE DIRECTIE STATISTIEK EN ECONOMISCHE INFORMATIE** | uitgever
B-1000 Brussel – Leuvenseweg 44

Werkgelegenheid en werkloosheid

Enquête naar de arbeidskrachten

2003

Inhoudopgave

Inleiding	1
1. Waaron een enquête naar de arbeidskrachten ?	2
2. Organisatie en waarnemingsgebied van de enquête	3
3. Inhoud	4
4. Belangrijkste begrippen en definities	5
4.1. <i>Werkgelegenheid</i>	5
4.2. <i>IAB-werkloosheid</i>	6
4.3. <i>Inactieve bevolking</i>	6
4.4. <i>Activiteitsgraad, werkgelegenheidsgraad en werkloosheidsgraad</i>	6
5. Methodologie	7
5.1. <i>Steekproefplan</i>	7
5.2. <i>Correctiemethoden</i>	7
6. Precisie van de schattingen	7
6.1. <i>Betrouwbaarheidsintervallen</i>	8
6.2. <i>Berekeningsvoorbeeld</i>	8
7. De nomenclatuur van de activiteiten (NACE) en beroepen (ISCO)	10
7.1. <i>De nomenclatuur van de beroepen</i>	10
7.2. <i>De nomenclatuur van de economische activiteiten</i>	10
Bibliografie	11
Tabellen en grafieken (zie volgende blad)	13
Bijlagen	187
Bijlage 1 Indeling van de arbeidskrachten/beroepsbevolking	188
Bijlage 2 Internationale classificatie van de beroepen ISCO - 1988	189
Bijlage 3 Secties en afdelingen van de activiteitennomenclatuur NACE	190
Bijlage 4 Individuele vragenlijst gebruikt bij de interviews	191

Tabellen en grafieken

Nieuwe nummering	Oude nummering
---------------------	-------------------

1

T1 - Totale bevolking13

T1.001	1.A.3	Arbeidssituatie, geslacht, leeftijd en woonplaats
T1.002	2.F.1/2.F.2	Evolutie van de arbeidssituatie sinds het voorgaande jaar, geslacht, leeftijd en woonplaats
T1.003	1.E.1	Behaald diploma, geslacht, leeftijd en woonplaats
T1.004	3.A.1/3.C.1	Werkgelegenheidsgraad, activiteitsgraad en werkloosheidsgraad volgens het geslacht, de leeftijd en woonplaats (bevolking tussen 15 en 64 jaar)

Grafiek 1 Bijlage 6 Behaald diploma en arbeidssituatie (bevolking tussen 15 en 64 jaar)

T2 - Personen met een betrekking39

T2.001	2.A.1	Beroepsstatuut, geslacht, leeftijd en woonplaats
T2.002	1.B.8	Economische activiteit NACE, geslacht, leeftijd en woonplaats
T2.003	2.B.11	Economische activiteit NACE, beroep ISCO, geslacht en woonplaats
T2.004	2.B.11R	Economische activiteit NACE, beroep ISCO, geslacht en werkplaats (buitenland uitgezonderd)
T2.005	1.B.9	Beroep ISCO, geslacht, leeftijd en woonplaats
T2.006	4.B.2	Economische activiteit NACE, gewone wekelijkse arbeidsduur, geslacht en woonplaats
T2.007	1.B.7	Provincie en gewest van de werkplaats, geslacht, leeftijd en woonplaats
T2.008	2.B.3	Gewone wekelijkse arbeidsduur van de loontrekkenden, beroepsstatuut, geslacht en woonplaats.
T2.008a	2.B.3	Gewone gemiddelde wekelijkse arbeidsduur van de voltijdse loontrekkenden, economische activiteit NACE, beroep ISCO, geslacht. België
T2.008b	2.B.3	Gewone gemiddelde wekelijkse arbeidsduur van de deeltijdse loontrekkenden, economische activiteit NACE, beroep ISCO, geslacht. België
T2.008c	2.B.3	Gewone gemiddelde wekelijkse arbeidsduur van de niet-loontrekkenden, economische activiteit NACE, beroep ISCO, geslacht. België
T2.008d	1.B.5	Reden voor een afwijking tussen gewone en werkelijke arbeidsduur, geslacht en leeftijd. België
T2.009	4.B.2	Provincie en gewest van de werkplaats, economische activiteit NACE, geslacht en woonplaats
T2.010b	1.B.10	Loontrekkenden (PWA en gelegenhedswerk uitgezonderd): arbeidsstelsel (voltijds/deeltijds en reden), leeftijd, geslacht en woonplaats
T2.011	1.B.8/2.B.14	Loontrekkenden (PWA en gelegenhedswerk uitgezonderd): arbeidsstelsel (Voltijds/deeltijds en reden), economische activiteit NACE, geslacht of leeftijd en woonplaats
T2.012	3.B.1	Deel van de deeltijds werkenden in de totale werkgelegenheid (tussen 15 en 64 jaar, PWA en gelegenhedswerk uitgezonderd), geslacht, leeftijd en woonplaats
T2.012b	3.B.1	Deel van de deeltijds loontrekkenden in het totaal der loontrekkenden (tussen 15 en 64 jaar, PWA en gelegenhedswerk uitgezonderd), geslacht, leeftijd en woonplaats
T2.013	1.B.11	Loontrekkenden: soort contract (onbepaalde duur of tijdelijk), geslacht, leeftijd en woonplaats
T2.014	1.B.13	Afwijkend uurrooster en thuiswerk, geslacht, leeftijd en woonplaats
T2.015	2.B.12	Afwijkend uurrooster en thuiswerk, economische activiteit NACE, geslacht en woonplaats

¹ 1998 en vroeger

T2.014	1.B.13	Afwijkend uurrooster en thuiswerk, geslacht, leeftijd en woonplaats
T2.015	2.B.12	Afwijkend uurrooster en thuiswerk, economische activiteit NACE, geslacht en woonplaats
Nieuwe nummering	Oude nummering ²	
T2.016	1.B.12	Zoeken naar een andere betrekking (en reden), geslacht, leeftijd. België
T2.017	1.E.4	Behaald diploma, geslacht, leeftijd en woonplaats
T2.018	3.A.2	Werkgelegenheidsgraad volgens het niveau van het behaald diploma, het geslacht, de leeftijd en de woonplaats
T2.019	2.B.12	Ploegwerk, economische activiteit NACE, geslacht, woonplaats
T2.019a		Ploegwerk, economische activiteit NACE, geslacht, werkplaats (buitenland uitgezonderd)
T2.020		Personen die een opleiding volgen volgens het behaald diploma en het geslacht
Grafiek 2	Bijlage 6	Werkplaats en woonplaats
Grafiek 3		Loontrekkenden: deeltijds werk naar de reden per geslacht
Grafiek 4	Bijlage 6	Loontrekkenden : voltijds/ deeltijds werkenden per leeftijdsgroep (%)

T3 - Werklozen IAB167

T3.001	1.C.9	Situatie voorafgaand aan het zoeken naar een betrekking, geslacht, leeftijd en woonplaats
T3.002	1.C.10	Duur van het zoeken naar een betrekking, geslacht, leeftijd en woonplaats
T3.003	1.C.12	Actieve methodes van het zoeken naar een betrekking, geslacht, leeftijd en woonplaats
T3.004	3.A.2	Werkloosheidsgraad volgens de leeftijd, het geslacht, de burgerlijke staat en woonplaats
T3.005	1.E.9	Behaald diploma, geslacht, leeftijd en woonplaats
T3.006		Personen die een opleiding volgen volgens het behaald diploma en het geslacht

T4 - Niet-actieve bevolking185

T.4.001	1.C.7	Arbeidswens van de bevolking die geen betrekking zoekt, reden waarom men geen betrekking zoekt naar geslacht en leeftijd
T.4.002	1.E.9	Behaald diploma, geslacht, leeftijd en woonplaats

² 1998 en vroeger

Inleiding

Inleiding

Deze publicatie bevat de belangrijkste resultaten van de enquête naar de arbeidskrachten (EAK) die het Nationaal Instituut voor de Statistiek in 2003 heeft gehouden.

Deze steekproefenquête bij de huishoudens, die tussen 1983 en 1998 elke lente werd gehouden, werd doorlopend in januari 1999: de steekproef wordt voortaan gelijkmatig over het jaar gespreid. Bovendien werd de vragenlijst gewijzigd.

Het belangrijkste doel van de enquête is het opsplitsen van de bevolking op actieve leeftijd (15 jaar en ouder) in drie groepen (personen met betrekking, werklozen en inactieven), volgens de criteria van het International Arbeidsbureau (IAB) – ook gekend als International Labour Office (ILO)-, en het verstrekken van beschrijvende en verklarende gegevens over elk van deze categorieën.

In het eerste deel vindt men een algemene beschrijving van de enquête: doelstellingen, waarnemingsgebied en organisatie, inhoud van de vragenlijst, begrippen en definities, steekproefmethode, nauwkeurigheid en vergelijkbaarheid van de resultaten, gebruikte nomenclaturen.

Het tweede deel (dat uit vier secties bestaat, met betrekking tot de totale bevolking, de personen met een betrekking, de IAB-werklozen en de inactieven) stelt een aantal resultaten van de enquête van 2003 voor, volgens een waaier van socio-economische (studieniveau voor de gehele bevolking, economische activiteitssector van de werkenden, ...) en demografische (leeftijd, geslacht, gewest, ...) variabelen.

De indeling in de drie IAB-groepen, de belangrijkste nomenclaturen en de vragenlijst zijn als bijlage te vinden.

Dit jaar wordt een appendix besteed aan de werkgelegenheid van personen met een handicap

* * *

De resultaten van de enquête naar de arbeidskrachten (voorheen enquête naar de beroepsbevolking) worden sinds 1991 jaarlijks gepubliceerd in een speciaal nummer van de reeks "Sociale statistieken" (tot het editiejaar 2000) en vanaf 2001 binnen de reeks "Werkgelegenheid en werkloosheid".

1. Waarom een enquête naar de arbeidskrachten ?

De Belgische enquête naar de arbeidskrachten bij de huishoudens wordt ingericht in het kader van de communautaire steekproefenquêtes, gecoördineerd door het Bureau voor de Statistiek van de Europese Gemeenschappen (Eurostat), in samenwerking met de nationale instituten voor de statistiek.

Er zijn twee belangrijke redenen om dit soort enquêtes te houden.

1.1. Het opstellen van (zo goed mogelijk) **vergelijkbare statistieken** op het niveau van de Europese Unie of op wereldvlak, over de omvang, de structuur en de evolutie van de werkgelegenheid en de werkloosheid. Administratieve bestanden (voor België die van de RSZ, het RSVZ, de RVA, ...) die steunen op bijzondere nationale regelgevingen vormen hiervoor geen geschikte bron.

Het doel van een enquête als de EAK is nu net om werkgelegenheid, werkloosheid en inactiviteit te kunnen klasseren volgens de categorieën (definities, overeenkomsten, aanbevelingen) van het Internationaal Arbeidsbureau (IAB), die ook gebruikt worden door Eurostat, en aldus een zekere vergelijkbaarheid te verzekeren. Bijvoorbeeld houdt het (internationale) begrip “IAB-werkloosheid”, zoals hierna gedefinieerd, geen verband met een eventuele vergoeding (in België door de RVA).

1.2. Naast de andere bronnen voor de statistieken van de werkgelegenheid en de werkloosheid (administratieve bestanden, enquêtes bij bedrijven of de algemene socio-economische enquêtes (de vroegere tienjaarlijkse volkstellingen) die met te grote tussenpozen gehouden worden om de snelle ontwikkelingen op de arbeidsmarkt goed te kunnen vatten) brengt de enquête een groot aantal **originele inlichtingen** die elders niet beschikbaar zijn.

De EAK biedt bijvoorbeeld een betere kennis van ...

- De deeltijdse arbeid en de motivering ervan (die vanzelfsprekend niet terug te vinden is in de administratieve bestanden);
- De arbeidsduur bij de loontrekkenden (eveneens afkomstig van de enquêtes bij de bedrijven) en de niet-loontrekkenden (de EAK vormt hiervoor de enige bron);
- De verschillende vormen van tijdelijke arbeid: PWA, interim, afgewisseld met een opleiding, studentencontract, ... ;
- Het zoeken van werknemers naar een andere baan, wat zowel op een kwantitatieve (verlangen om meer uren per week te werken) als een kwalitatieve (zoeken naar werk dat beter past bij de kwalificaties of naar betere werkomstandigheden) ondertewerkstelling kan wijzen: “tekort aan werkgelegenheid” of “ongeschikte werkgelegenheid”;
- Ontmoedigde werklozen (personen die zouden willen werken maar denken dat er voor hen geen werk beschikbaar is);
- De redenen waarom sommigen, hoewel ze werk zoeken, niet beschikbaar zijn om op korte termijn te beginnen werken, of, omgekeerd, zich bereid verklaren te werken maar geen werk zoeken;
- De opleidingen (school- of beroeps-, in of buiten het bedrijf);
- De geografische mobiliteit van de werknemers volgens bepaalde individuele kenmerken.

2. Organisatie en waarnemingsgebied van de enquête

De enquête omvat de gehele bevolking in privé-huishoudens (uitgezonderd dus collectieve huishoudens zoals bejaardentehuizen, gevangenissen, kazernes, kloosters, weeshuizen, ...), die op het nationale grondgebied wonen. Deze definitie omvat ook personen die wegens studie, verlof, ziekte, een zakenreis, ... gedurende korte tijd afwezig waren. Het huishouden (of gezin) wordt hier gedefinieerd als een enkelvoudige eenheid die ofwel bestaat uit een persoon die gewoonlijk alleen leeft, ofwel uit twee of meer personen, die, al dan niet door verwantschap aan elkaar verbonden, gewoonlijk in één en dezelfde woning verblijven en er samenleven.

De uitgelote personen zijn verplicht deel te nemen aan de enquête. Ze worden ingedeeld bij één van de groepen (heeft een betrekking, werkloos of niet-actief) op grond van informatie verkregen aan de hand van een vragenlijst die hoofdzakelijk betrekking heeft op hun activiteit in de loop van een gegeven referentieweek (sinds 1999 wordt de steekproef gelijkmatig over de 52 weken van het jaar gespreid).

In wezen gaat het om een enquête met een gestructureerd face-to-face interview, gebaseerd op een individuele vragenlijst (zie bijlage 4) die voornamelijk bestaat uit gesloten vragen, en een beperkt aantal open vragen die

later gecodeerd worden op basis van specifieke nomenclaturen (beroepen, economische bedrijfstakken ...). De enquêteur neemt de antwoorden op volgens een strikte routing (“gestructureerde” vragenlijst).

In januari 1999 werd de vragenlijst gewijzigd ten opzichte van vroegere enquêtes: er werd voorrang gegeven aan objectieve informatie (zoals in vraag 1: *Heeft M_ in de referentieweek betaalde arbeid verricht, ook al was dat maar één uur ?*), terwijl het subjectief statuut (vraag 81) pas op het einde van het interview aan bod komt.

Daarnaast worden sinds 1999 personen tussen 15 en 64 jaar drie maanden na het eerste interview een tweede maal bevraagd, per post of telefonisch. Met deze tweede bevraging, die veel beknopter is, wil men de variaties op korte termijn van de werkgelegenheidsgraad en de werkloosheidsgraad bepalen.

3. Inhoud

De demografische achtergrond (geslacht, leeftijd, burgerlijke staat, verwantschap in het gezin, nationaliteit, duur van het verblijf en geboorteland indien het gaat om iemand met een buitenlandse nationaliteit) komt voor op een huishoudformulier met inlichtingen afkomstig uit het Rijksregister.

Elk lid van het huishouden van 15 jaar of ouder, wordt gevraagd de individuele vragenlijst (zie bijlage 4) te beantwoorden (in geval van afwezigheid mag een ouder lid van het huishouden de inlichtingen verstrekken).

De antwoorden leveren informatie over:

3.1. De arbeidssituatie gedurende de referentieweek (vragen 1 tot 6);

3.2. De eerste werkkring: beroepsstatuut, economische activiteit van de lokale vestiging en de onderneming, beroep, aantal werknemers in de lokale vestiging en in de onderneming, arbeidsplaats, anciënniteit, vast of tijdelijk werk (vragen 7 tot 15);

3.3. De duur en de kenmerken van de werktijd: onderscheid tussen voltijdse en deeltijdse arbeid, aantal werkelijk gepresteerde uren tijdens de referentieweek en aantal gewoonlijk gepresteerde uren, evenals de eventuele reden voor het verschil (verlof, ziekte, variabel uurrooster, arbeidsconflict, overuren, ...), werk in een ploegenstelsel, avond- of nachtarbeid, werk op zaterdag of op zondag, thuiswerk (vragen 16 tot 25 & 33 tot 35);

3.4. De eventuele tweede werkkring: bestaan van een tweede betrekking, beroepsstatuut, economische activiteit van de vestiging, aantal werkelijk gepresteerde uren en gewoonlijk gepresteerde uren, vast of tijdelijk werk (vragen 26 tot 32);

3.5. Het zoeken van een andere betrekking door de persoon met een betrekking: reden (vrees de huidige baan te zullen verliezen, kwantitatieve of kwalitatieve ondertewerkstelling), aard van het gezochte werk, methodes die in de referentiemaand¹ zijn toegepast om ander werk te vinden, duur van het zoeken naar ander werk, beschikbaarheid om binnen de twee weken van werk te veranderen, inschrijving bij een officieel arbeidsbureau (vragen 36 tot 48, 52 tot 54 & 62 tot 64);

3.6. Het zoeken van een andere betrekking door de persoon zonder betrekking: aard van het gezochte werk, methodes² die in de afgelopen vier weken zijn toegepast om werk te vinden, duur van het zoeken naar werk, beschikbaarheid binnen de twee weken, situatie onmiddellijk vóór het zoeken naar werk (of in afwachting van een nieuwe werkkring), inschrijving bij een officieel arbeidsbureau (vragen 42 tot 58);

3.7. De situatie 1 jaar voor de enquête: woonplaats, arbeidssituatie, beroepsstatuut, economische activiteit van de lokale vestiging waar de persoon werkte (vragen 59 en 65 tot 71);

3.8. De vroegere werkervaring van personen zonder betrekking: jaar waarin de betrokkene voor het laatst werkte, belangrijkste reden om de laatste betrekking of het laatste bedrijf te verlaten, beroepsstatuut in het

¹ De referentiemaand bestaat uit de drie weken die voorafgaan aan de referentieweek, en de referentieweek zelf.

² Er worden meerdere antwoorden aanvaard (vraag 52); daarom liggen de totalen bij Tabel T3.003 hoger dan het aantal IAB-werklozen.

laatste werk, economische activiteit van de vestiging waar de betrokkene zijn laatste werk uitoefende, uitgeoefend beroep op zijn laatste werk (vragen 60 en 61 & 67 tot 71);

3.9. Het onderwijs en de opleiding: niveau van het hoogste diploma (onderwijs, naschoolse vorming of beroepsopleiding); evenals opleiding genoten in de afgelopen vier weken: kader (school, werkplaats), doel en duur ervan (vragen 72 tot 80);

3.10. Het subjectief statuut, waar de geïnterviewde uit verschillende situaties (“heeft een betrekking”, “leerling/student/in beroepsopleiding”, “huisvrouw/huisman”, “werkloze”, “gepensioneerde”, ...) diegene kiest die hem/haar het best karakteriseert (onafhankelijk van de criteria van het IAB) (vraag 81);

3.11. De inkomsten (het antwoord op deze vragen is facultatief (vragen 82 tot 84).

Door de routing beantwoordt niemand alle 84 vragen.

4. Belangrijkste begrippen en definities

Zoals vermeld verschaft de EAK informatie over drie exhaustieve en onderscheiden groepen (**personen met een betrekking, IAB-werklozen en niet-actieven**), waarbij personen beneden de 15 jaar automatisch onder de economisch niet-actieven ingedeeld worden.

Zoals eveneens hoger vermeld, moeten er passende definities en overeenkomsten worden aangenomen om op internationaal vlak vergelijkbare (in tijd en ruimte) data over werkgelegenheid en werkloosheid te verkrijgen. Voor de EAK steunt men op de “Resolutie over de statistieken van de actieve bevolking, de werkgelegenheid, de werkloosheid en het tekort aan werkgelegenheid”, goedgekeurd door de dertiende Internationale Conferentie van Arbeidsstatistici (oktober 1982).

De belangrijkste definities :

4.1. Werkgelegenheid

Tot de “personen met een betrekking” (soms “werkenden” genoemd) behoren alle personen boven een bepaalde leeftijd (vastgelegd op 15 jaar sinds 1992) die gedurende de referentieweek tot een van de volgende categorieën behoorden:

a. “Werkenden in loondienst”:

a1. “op het werk aanwezig”: personen die gedurende de referentieperiode enig werk verrichtten (met of zonder formeel contract) voor loon of salaris, in geld of in natura;

a2. “met een baan, maar niet op het werk aanwezig”: personen die wel al in hun huidige werkkring hebben gewerkt, maar gedurende de referentieperiode tijdelijk niet op het werk aanwezig waren (omwille van ziekte, zwangerschapsverlof, vakantie, sociaal conflict, weersomstandigheden of andere redenen) en die een formele band met hun baan hebben.

(Leerlingen die een vergoeding in geld of in natura hebben ontvangen worden beschouwd als werkenden in loondienst)

b. “Zelfstandigen”:

b1. “op het werk aanwezig”: personen die gedurende de referentieperiode enig werk verrichtten voor winst of voor het gezinsinkomen, in geld of in natura (niet-betaalde meewerkende familieleden worden beschouwd als zelfstandigen);

b2. “met een bedrijf, maar niet op het werk aanwezig”: personen die gedurende de referentieweek een bedrijf hadden (dit kan een industriële onderneming, een handelsonderneming, een landbouwbedrijf of een dienstverlenend bedrijf zijn), maar tijdelijk niet op het werk aanwezig waren om een bepaalde reden.

In de praktijk wordt het begrip “werk verricht tijdens de referentieweek” geïnterpreteerd als werk gedurende ten minste één uur. Hierdoor worden zelfs werknemers met een erg deeltijdse baan bij de personen met een betrekking ingedeeld.

4.2. IAB-werkloosheid

Tot de werklozen in de zin van het IAB (actieve bevolking zonder betrekking) behoren alle personen boven de leeftijd van 15 jaar, die gedurende de referentieperiode:

- ⇒ “zonder werk” waren, d.w.z. geen werkende in loondienst of zelfstandige waren zoals hierboven bepaald;
- ⇒ “direct beschikbaar” waren voor werk in loondienst of als zelfstandige; voor de EAK betekent dit beschikbaar om een tijdens de referentieperiode gevonden betrekking op te nemen binnen de twee weken ;
- ⇒ “werk zochten”, d.w.z. in een recente periode specifieke stappen hadden ondernomen om werk in loondienst of als zelfstandige te zoeken (voor de EAK worden alleen de methodes opgenomen die tijdens de vier weken vóór de enquête werden gebruikt; personen die werk gevonden hadden (vóór of tijdens de referentieweek) dat later begint, worden gerangschikt onder de IAB-werklozen, ongeacht de ondernomen stappen tijdens de afgelopen vier weken.

In het kader van deze publicatie zal “werkloos” steeds “werkloos in de IAB-definitie” betekenen; we herhalen dat dit begrip los staat van een inschrijving bij een openbaar plaatsingsbureau (FOREM, ORBEM, VDAB).

Deze twee hierboven omschreven grote groepen (“werkenden” en “werklozen”, met anderen woorden de actieve bevolking, met of zonder betrekking) vormen samen, volgens de terminologie van het IAB, de “arbeidskrachten” of de “beroepsbevolking van het ogenblik”, gemeten over een korte referentieperiode (d.i. een week in de Eurostat-enquête).

In bijlage 1 vindt u een schematische weergave van de arbeidskrachten zoals gedefinieerd in de enquête.

4.3. Inactieve bevolking

De “inactieve bevolking” omvat alle personen die niet economisch actief waren in bovenvermelde zin, inclusief diegene jonger dan 15 jaar, namelijk: personen die zich uitsluitend met het huishouden bezig houden (vrouw of man aan de haard), die als vrijwilliger werken (bijvoorbeeld voor een humanitaire instelling), studenten en gepensioneerden (voor zover ze niet de minste vergoede activiteit uitoefenen). Deze definitie komt overeen met de optiek van de Nationale Rekeningen die onbezoldigde arbeid, thuis of elders, niet opnemen in de berekening van het Bruto Nationaal Product en is gericht op de coherentie van economische statistieken (nationale rekeningen) en sociale statistieken (arbeidsrekeningen).

In bepaalde tabellen in deze publicatie worden de inactieven echter opgesplitst in twee categorieën, naargelang ze zichzelf al dan niet als student beschouwen.

4.4. Activiteitsgraad, werkgelegenheidsgraad en werkloosheidsgraad

De activiteitsgraad geeft het aantal arbeidskrachten (werkenden en werklozen), m.a.w. de beroepsbevolking, in procenten van de bevolking tussen 15 en 64 jaar.

De werkgelegenheidsgraad (of tewerkstellingsgraad) geeft het aantal personen met een betrekking (werkenden) in procenten van de bevolking tussen 15 en 64 jaar.

De werkloosheidsgraad geeft het aantal werklozen in procenten van de arbeidskrachten (werkenden en werklozen in de zin van het IAB).

In deze publicatie worden deze percentages gegeven naar geslacht, leeftijd en burgerlijke staat (voor België en voor de gewesten).

5. Methodologie

De steekproeftrekking van huishoudens gaat de eigenlijke enquête vooraf (fase waarin informatie verzameld wordt). De enquête zelf wordt gevolgd door de extrapolatie naar de gehele bevolking van de antwoorden van de steekproef.

5.1 Steekproefplan

De enquête naar de arbeidskrachten is gebaseerd op een tweetrapssteekproef met stratificatie.

De totale steekproef omvat 47.840 huishoudens (44.862 huishoudens, hetzij 90.538 personen op de actieve leeftijd van 15 jaar en ouder, hebben effectief deelgenomen aan de enquête), hetgeen neerkomt op een gemiddelde steekproeffractie van ongeveer 1/90. De steekproef is gebaseerd op het Rijksregister van natuurlijke personen dat is afgeleid van de bevolkingsregisters van de gemeenten.

Het nationale grondgebied wordt ingedeeld in provincies (inclusief het Brussels Hoofdstedelijk Gewest), die 11 strata vormen.

De omvang van de steekproef in elk der provincies (strata) is evenredig aan de vierkantswortel van het aantal huishoudens die er gevestigd zijn; voor de minst bevolkte strata wordt de steekproeffractie echter verhoogd.

Binnen ieder stratum wordt een steekproef in twee trappen getrokken. De primaire eenheden (PE) bestaan uit statistische secties. Er zijn 6192 secties (hetzij een tiental per gemeente, met een gemiddelde oppervlakte van 5 km²) die uit sectoren bestaan (ter gelegenheid van de telling van 1971 afgebakend en sedertdien bijgewerkt), en overeenkomen met een stadsbuurt, of een dorp of gehucht op het platteland. Zij worden geselecteerd met een kans die benaderend evenredig is aan hun aantal huishoudens.

De secundaire steekprofeenheid is het huishouden. Uit elke primaire steekprofeenheid worden aselect 20 huishoudens getrokken volgens een procedure waarmee het gehele register van de desbetreffende primaire eenheid kan worden doorlopen; hierbij komen de reservehuishoudens, die enkel geënquêteerd worden naarmate de basishuishoudens niet konden deelnemen aan de EAK. De totale steekproeffractie (primaire en secundaire eenheden) is gelijk voor alle gemeenten van een zelfde stratum.

5.2 Correctiemethoden

De extrapolatie naar de totale bevolking en de correctie voor non-respons vinden plaats op basis van de personen. De populatie en de steekproef worden onderworpen aan een poststratificatie naar provincie, geslacht en leeftijd (klassen van 5 jaar, met één klasse voor personen van 75 jaar en ouder). Voor elk van deze categorieën wordt een wegingsfactor berekend met als teller de bevolking op 1.1.2003 zoals voorhanden in het Rijksregister van natuurlijke personen en als noemer het aantal bruikbare antwoorden uit de enquête. Op die manier kan het aantal individuen van 15 jaar en ouder, 8.553.145 personen, niet behept worden door een steekproeffout, hooguit door de evolutie van het Rijksregister in de loop van 2003.

6. Precisie van de schattingen

Elke steekproefenquête brengt bepaalde soorten fouten (van zeer verscheiden aard of statuut) met zich mee op het gebied van de resultaten (of schattingen):

- steekproeffouten te wijten aan het toevallige karakter van de trekking (waarbij, door louter toeval, een mogelijk verschil optreedt tussen de resultaten van een steekproef en de resultaten van een volledige volkstelling),

- dekkingsfouten (in onze steekproefbasis, het Rijksregister, ontbreken onrechtmatig verblijvende personen en diplomaten; om praktische redenen worden ook de dunst bevolkte statistische sectoren (minder dan 0,15% van de populatie) niet gedekt door de enquête),
- fouten te wijten aan het non-responsfenomeen (gezinnen die vaak verhuizen zullen minder waarschijnlijk geënquêteerd worden, wat de resultaten kan vertekenen),
- observatiefouten (technische fouten, coderingsfouten, verkeerde verklaringen van de respondent ...) die men eveneens kan vaststellen bij exhaustieve enquêtes (tellingen).

De laatste drie soorten fouten kwamen eveneens voor bij de exhaustieve enquêtes (volkstellingen).

Er kan echter wel worden gesteld dat de resultaten van de Belgische steekproefenquête vrij juiste schattingen geven voor de voornaamste deelpopulaties (op het niveau van België en van de gewesten).

We stellen echter vast dat, naarmate men een gedetailleerdere classificatie van de resultaten (schattingen) nastreeft, de relatieve kans op toevalsfouten groter wordt: de schattingen van zeer geringe deelgroepen ondergaan dan dusdanige toevallige schommelingen dat ze uiteindelijk slechts een beperkte waarde hebben. In praktijk moet elke schatting met minder dan 5000 individuen met grote voorzichtigheid geïnterpreteerd worden.

6.1 Betrouwbaarheidsintervallen

De enquête naar de arbeidskrachten vertrekt van een beperkte steekproef van de volwassen bevolking (15 jaar en ouder) van het Rijk (ongeveer 90.000 bevroegde individuen) en heeft tot doel informatie te verstrekken over de gehele bevolking. Zoals vermeld gebeurt de steekproeftrekking willekeurig, de resultaten van de steekproef zijn toevallig. Dit betekent met name dat twee steekproeven van dezelfde omvang, getrokken uit dezelfde bevolking, waarschijnlijk geen identieke resultaten zouden opleveren.

Met een waarde (aantal, gemiddelde, verhouding,...) die geraamd wordt uit de getrokken steekproef, kan men "limietwaarden" verbinden, die eveneens toevallig zijn. Deze bepalen een "betrouwbaarheidsinterval" (B.I.) rond een centrale waarde geschat door de steekproef. Dit betrouwbaarheidsinterval weerspiegelt het precisieniveau van de steekproef voor de geschatte waarde. Naarmate dit interval kleiner is, zal de waarde die afgeleid werd uit de steekproef als meer precies beschouwd worden. Betrouwbaarheidsintervallen hebben gewoonlijk een waarschijnlijkheid van 95 % en beslaan (ongeveer) ± 2 keer de standaardafwijking van de schatting ten opzichte van de centrale waarde. Dit betekent dat het bekomen betrouwbaarheidsinterval "op twee σ " 95 % "kans" heeft om de "werkelijke" waarde te bevatten van de onderzochte variabele (die betrekking heeft op de gehele bevolking en niet toevallig is).

Er werd gepoogd de precisie van de ramingen uit de enquête met een zekere betrouwbaarheid te schatten. De schattingen van de precisie in de tabellen van de volgende paragraaf houden rekening met het gebruikte steekproefplan, de vastgestelde non-respons en de gebruikte bijschattingsmethode.

6.2 Berekeningsvoorbeeld

Laten we de aantallen van tabel T.1.001 (mannen + vrouwen van 15 jaar en ouder) bekijken. De percentages werden berekend in verhouding tot een volwassen bevolking (15 jaar en ouder) van 8.553.146 personen.

De raming (extrapolatie) van 364.307 IAB-werklozen, namelijk $p = 4,259 \%$, komt overeen met de 3.907 werklozen in onze steekproef met $n = 90.538$ leden.

De standaardafwijking op het aantal werklozen $N = 364\ 307$ werd geraamd op ongeveer 16 923.

Het betrouwbaarheidsinterval (dat overeenkomt met ± 3 standaardafwijkingen) op N gaat van $(364\ 307 - 33\ 847=) 347\ 598$ tot $(364\ 307 + 33\ 847=) 381\ 015$ personen. Het aantal IAB-werklozen (geraamd op 364 307, d.w.z. 4.259% van 8 553 146, bevindt zich (zeer waarschijnlijk) tussen 347.598 en 381.015; deze marge van 33 847 personen tussen de onder- en de bovengrenzen herinnert de lezer er (indien nodig) aan dat de resultaten met omzichtigheid geïnterpreteerd moeten worden.

Deze redenering kan op alle aggregaten (deelverzamelingen van de bevolking) toegepast worden.

Het is vaak nuttig om een variatiecoëfficiënt (of relatieve standaardafwijking) in te voeren, namelijk de standaardafwijking op de geschatte proportie gedeeld door deze proportie (of nog de standaardafwijking op het geschatte aantal gedeeld door dit aantal). . Zo ligt de variatiecoëfficiënt (VC) van het aantal werklozen bij $8.354/364.307 = 2,29\%$; dat is hoger dan de VC van het aantal personen met een betrekking. De VC van de verhouding p is identiek aan de VC van het geschatte aantal N .

De tabellen hieronder geven voor België en de Gewesten de betrouwbaarheidsintervallen voor de voornaamste categorieën; de percentages (afgerond tot 2 decimalen) hebben betrekking op de hele bevolking op actieve leeftijd (15 jaar en ouder).

Het is niet onze bedoeling om bij alle schattingen in alle tabellen betrouwbaarheidsintervallen te voegen.

Enkele benaderende formules (gebaseerd op een gemiddeld steekproefpercentage van 1/92; die percentages variëren wel naargelang de provincies):

- België: de standaardafwijking voor een geraamd (gepubliceerd) klein aantal N bedraagt ongeveer $\sqrt{193N}$; bijgevolg ligt de standaardafwijking bij een gepubliceerd aantal van 67.907 (dus 1% van de Belgische bevolking van 15 tot 64 jaar) voor een bepaalde categorie om en nabij 3.610 en is de variatiecoëfficiënt ongeveer 5,3%.
- Brussel: de standaardafwijking voor een geraamd (gepubliceerd) klein aantal N bedraagt ongeveer $\sqrt{139N}$; bijgevolg ligt de standaardafwijking bij een gepubliceerd aantal van 6.543 (dus 1% van de Brusselse bevolking van 15 tot 64 jaar) voor een bepaalde categorie om en nabij 953 en is de variatiecoëfficiënt ongeveer 14,5%.
- Vlaanderen: de standaardafwijking voor een geraamd (gepubliceerd) klein aantal N bedraagt ongeveer $\sqrt{228N}$; bijgevolg ligt de standaardafwijking bij een gepubliceerd aantal van 39.523 (dus 1% van de Vlaamse bevolking van 15 tot 64 jaar) voor een bepaalde categorie om en nabij 3.002 en is de variatiecoëfficiënt ongeveer 7,6%.
- Wallonië : de standaardafwijking voor een geraamd (gepubliceerd) klein aantal N bedraagt ongeveer $\sqrt{138N}$; bijgevolg ligt de standaardafwijking bij een gepubliceerd aantal van 21.840 (dus 1% van de Waalse bevolking van 15 tot 64 jaar) voor een bepaalde categorie om en nabij 1.736 en is de variatiecoëfficiënt ongeveer 7,9%.

Ten slotte moet opgemerkt worden dat onze constructie van symmetrische betrouwbaarheidsintervallen niet toepasbaar is op heel kleine categorieën (minder dan 2000 individuen).

België

Categorie	Totaal	Met betrekking	IAB- werkloze	Student	Andere inactieve	
	15 j. en +	15 j. en +	15 j. en +	15 j. en +	15-64 jaar	65 jaar en +
Schatting N	8.553.146	4.070.355	364.307	776.721	1.604.129	1.737.634
Geschatte prop. p	100,00%	47,59%	4,259%	9,08%	18,75%	20,32%
Standaardafw.op p		16.923	8.354	6.798	13.960	1.539
Interval op p		[4.036.508 4.104.201]	[347598 381.015]	[763.124 790.317]	[1.576.208 1.632.049]	[1.734.555 1.740.712]
Variatiecoëfficiënt		0,42%	2,29%	0,88%	0,87%	0,09%

Brussels Hoofdstedelijk Gewest

Categorie	Totaal	Met betrekking	IAB- werkloze	Student	Andere inactieve	
	15 j. en +	15 j. en +	15 j. en +	15 j. en +	15-64 jaar	65 jaar en +
Schatting N	811.640	352.205	65.197	81.407	159.829	153.002
Geschatte prop. p	100,00%	43,39%	8,03%	10,03%	19,69%	18,85%
Standaardafw.op p		5800	3010	2.082	4.834	511
Interval op p		[340.605 363.803]	[59.177 71.216]	[77.244 85.570]	[150.161 169.496]	[151.981 154.023]
Variatiecoëfficiënt		1,65%	4,62%	2,56%	3,02%	0,33%

Vlaams Gewest

Categorie	Totaal	Met betrekking	IAB- werkloze	Student	Andere inactieve	
	15 j. en +	15 j. en +	15 j. en +	15 j. en +	15-64 jaar	65 jaar en +
Schatting N	4.992.926	2.500.410	150.722	427.501	886.634	1.027.658
Geschatte prop. p	100,00%	50,08%	3,02%	8,56%	17,76%	20,58%
Standaardafw.op p		12.616	5.861	5.376	10.329	1.229
Interval op p		[2.475.178 2.525.642]	[138.999 162.445]	[416.748 438.253]	[865.976 907.291]	[1.025.200 1.030.116]
Variatiecoëfficiënt		0,50%	3,89%	1,26%	1,16%	0,12%

Waals Gewest

Categorie	Totaal	Met betrekking	IAB- werkloze	Student	Andere inactieve	
	15 j. en +	15 j. en +	15 j. en +	15 j. en +	15-64 jaar	65 jaar en +
Schatting N	2.748.580	1.217.740	148.388	267.813	557.666	556.973
Geschatte prop. p	100,00%	44,30%	5,40%	9,74%	20,29%	20,26%
Standaardafw.op p		9.675	5.136	3.602	8.052	773
Interval op p		[1.198.389 1.237.090]	[138.116 158.659]	[260.608 275.016]	[541.561 573.770]	[555.427 558.519]
Variatiecoëfficiënt		0,79%	3,46%	1,34%	1,44%	0,14%

7. De nomenclatuur van de activiteiten (NACE) en beroepen (ISCO-COM)

Sinds de enquête van 1993 worden er op internationaal niveau geharmoniseerde nomenclaturen gebruikt voor de economische activiteiten en de beroepen.

De wijzigingen zijn zo groot dat elke strikte vergelijking met de voordien gebruikte nomenclaturen (NACE-70 voor de economische activiteiten en ISCO-68 voor de beroepen) onmogelijk wordt.

Hieronder vindt u een beknopte beschrijving van deze geactualiseerde nomenclaturen. Voor gedetailleerdere informatie over deze nomenclaturen kan men terecht in de publicaties die in de bibliografie werden opgenomen.

7.1 De nomenclatuur van de beroepen

De gereviseerde International Standard Classification of Occupations (ISCO-88) is een “systeem voor het klasseren en aggregeren van gegevens over beroepen die met behulp van volkstellingen en statistische enquêtes verzameld kunnen worden” [IAB]. Zij wil een instrument zijn “dat geschikt is om nationale gegevens over beroepen in een internationaal perspectief te plaatsen”. Hiertoe moeten de diverse beroepsgroepen geaggregeerd worden op een manier die kan toegepast worden op de arbeidskrachten van de verschillende landen.

In vergelijking met de vroegere versie van de ISCO (met achterhaalde inhoud qua beroepen, met al te heterogene of niet voldoende naar “competentie” onderscheiden beroepsgroepen) zijn de belangrijkste criteria om het systeem van “grote groepen” (10), “sub-grote groepen” (28), “subgroepen” (113) en “basisgroepen” (377) te definiëren: het “kwalificatieniveau” (bepaald door verwijzing naar de internationale classificatie van de opleiding of de onderwijsniveaus) en de “specialisatie van de kwalificaties” (bepaald vanuit de verschillende disciplines, de fabricatieprocessen, de gebruikte uitrusting, de geleverde diensten, enz ...). Bij de gemeenschappelijke Eurostat-enquêtes naar de arbeidskrachten wordt een kortere versie van de ISCO-88, die beter is aangepast aan de behoeften van de Gemeenschappen, gebruikt (“ISCO-COM”)

Ten slotte bevat de nomenclatuur van de beroepen die het NIS voor de volkstelling van 1991 heeft opgesteld een conversietabel met de internationale nomenclatuur, zoals vereist door de resolutie van het IAB betreffende deze classificatie.

Bijlage 2 geeft in detail de “grote groepen” en de “sub-grote groepen” van de ISCO 88-COM.

7.2 De nomenclatuur van de economische activiteiten

De “Nomenclatuur van de Economische Activiteiten in de Europese Gemeenschappen” (NACE Revisie 1) (NACE Rev.1), heeft, zoals elke classificatie van dat type, verschillende aggregatieniveaus ten behoeve van de vergelijkbaarheid. Zij bestaat uit 17 secties en 31 subsecties, die dan weer onderverdeeld zijn in 60 afdelingen. Deze laatste komen zowel voor in de NACE als in de Internationale Type-Classificatie van de Industrie (ITCI Rev.3), die op wereldvlak als basis wordt genomen. In vergelijking tot de ITCI werd de Europese nomenclatuur aangepast aan de Europese behoeften door de toevoeging van onderverdelingen in de rubrieken van de ITCI.

Daarenboven is de “NACE-BEL”, de Belgische nomenclatuur die werd opgesteld door het NIS en die is afgeleid van de NACE Rev.1, vergeleken met deze laatste, nog gedetailleerder om rekening te kunnen houden met specifieke nationale kenmerken.

Bijlage 3 geeft de twee belangrijkste niveaus van de NACE Rev.1 (“secties” en “subsecties”). Deze worden gebruikt bij de enquête naar de arbeidskrachten.

Bibliografie

Bibliografie

1. Enquête naar de arbeidskrachten. Methoden en definities. (Eurostat, Luxembourg, 1998)
2. Een handleiding voor de gebruiker van de communautaire enquête naar de arbeidskrachten. (Eurostat, Luxembourg, 1988)
3. Enquête naar de arbeidskrachten. Resultaten 2002. (Eurostat, Luxembourg, 2002)
4. Enquête sur les forces de travail. Principaux résultats 2002 (Eurostat, Statistiques en bref - Population et conditions sociales - Thème 3 – 15/2003)
5. Enquête naar de arbeidskrachten. Chronologische reeksen: 1983 - 1991. (Eurostat, Luxembourg, 1993)
6. Resolutie over de statistieken van de actieve bevolking, de werkgelegenheid, de werkloosheid en het tekort aan werkgelegenheid (“Resolution concerning statistics of the economically active population, employment, unemployment and underemployment” - “Résolution concernant les statistiques de la population active, de l’emploi, du chômage et du sous-emploi”), Dertiende Internationale Conferentie van Arbeidsstatistici (IAB, Genève, 1988)
<http://www.ilo.org/public/french/bureau/stat/res/ecacpop.htm>
7. Resolutie betreffende de meting van het tekort aan werkgelegenheid en de ongeschikte werkgelegenheid (“Resolution concerning the measurement of underemployment and inadequate employment situations” - Résolution concernant la mesure du sous-emploi et des situations d’emploi inadéquat), Zestiende Internationale Conferentie van Arbeidsstatistici (IAB, Genève, 1998)
<http://www.ilo.org/public/french/bureau/stat/res/underemp.htm>
8. Verordening (EG) nr. 577/98 van de Raad van 9 maart 1998 betreffende de organisatie van een steekproefenquête naar de arbeidskrachten in de Gemeenschap (Publicatieblad van de Europese Gemeenschappen L 077 van 14 maart 1998)
http://europa.eu.int/eur-lex/nl/lif/dat/1998/fr_398R0577.html
9. Koninklijk Besluit van 10 januari 1999 betreffende de organisatie van een steekproefenquête naar de arbeidskrachten (Belgisch Staatsblad van 20 februari 1999)
10. Nomenclatuur van de economische activiteiten in de Europese Gemeenschap
http://europa.eu.int/eur-lex/fr/consleg/pdf/1990/fr_1990R3037_do_001.pdf
11. Activiteitenomenclatuur “NACE-BEL” (met toelichtingen) (Ministerie van Economische Zaken, Nationaal Instituut voor de Statistiek, 1995)
12. Algemene Volks- en Woningtelling op 1 maart 1991 – Code van de beroepen (Ministerie van Economische Zaken, Nationaal Instituut voor de Statistiek, 1993)
13. International Standard Classification of Occupations (ISCO-88) – Classification internationale type des professions CITP-88 (Genève, IAB, 1991)
<http://www.ilo.org/public/french/bureau/stat/class/isco.htm>
14. . “De nieuwe enquête naar de arbeidskrachten van het Nationaal Instituut voor de Statistiek” in Trefpunt Economie 1999/9a (Ministerie van Economische Zaken)
15. Enquête naar de arbeidskrachten – Driemaandelijks publicatie (vanaf 2003) (FOD Economie, Algemene Directie Statistiek en Economische Informatie)
16. Website van FOD Economie, Algemene Directie Statistiek en Economische informatie:<http://statbel.fgov.be>

Tabellen en grafieken

T1 – Totale bevolking

Arbeidssituatie, geslacht, leeftijd en woonplaats

Arbeidssituatie	Totaal	Van 15 tot 24 jaar	Van 25 tot 49 jaar	50 jaar en meer	Minder dan 15 jaar	Van 15 tot 19 jaar	Van 20 tot 24 jaar	Van 25 tot 29 jaar
België								
Algemeen totaal								
Totaal	10.355.844	1.250.440	3.745.494	3.557.212	1.802.699	604.669	645.771	654.800
Mannen	5.066.887	635.152	1.893.305	1.616.968	921.462	308.920	326.232	330.683
Vrouwen	5.288.957	615.288	1.852.189	1.940.244	881.237	295.748	319.540	324.117
Totaal (15 jaar en meer)								
Totaal	8.553.146	1.250.440	3.745.494	3.557.212	0	604.669	645.771	654.800
Mannen	4.145.425	635.152	1.893.305	1.616.968	0	308.920	326.232	330.683
Vrouwen	4.407.720	615.288	1.852.189	1.940.244	0	295.748	319.540	324.117
Heeft een betrekking								
Totaal	4.070.355	342.088	2.943.921	784.345	0	43.451	298.637	506.745
Mannen	2.316.943	189.965	1.631.854	495.124	0	26.463	163.501	268.265
Vrouwen	1.753.412	152.123	1.312.067	289.221	0	16.987	135.136	238.479
Werkloos IAB								
Totaal	364.196	95.381	236.865	31.950	0	18.436	76.944	63.678
Mannen	193.013	54.174	120.245	18.594	0	11.024	43.150	33.863
Vrouwen	171.183	41.206	116.620	13.357	0	7.412	33.794	29.815
Student (15 jaar en meer)								
Totaal	776.721	747.351	28.589	781	0	526.401	220.950	19.622
Mannen	383.248	367.514	15.401	334	0	263.307	104.206	11.387
Vrouwen	393.473	379.837	13.188	448	0	263.094	116.743	8.234
Niet actief (15 tot 64 jaar)								
Totaal	1.604.239	65.621	536.119	1.002.500	0	16.381	49.240	64.756
Mannen	543.731	23.499	125.806	394.426	0	8.125	15.374	17.167
Vrouwen	1.060.509	42.122	410.313	608.075	0	8.255	33.866	47.589
Niet actief (65 jaar en meer)								
Totaal	1.737.634	-	-	1.737.634	-	-	-	-
Mannen	708.491	-	-	708.491	-	-	-	-
Vrouwen	1.029.143	-	-	1.029.143	-	-	-	-
Niet actief (- 15 jaar)								
Totaal	1.802.699	-	-	-	1.802.699	-	-	-
Mannen	921.462	-	-	-	921.462	-	-	-
Vrouwen	881.237	-	-	-	881.237	-	-	-
Brussels Hoofdstedelijk Gewest								
Algemeen totaal								
Totaal	992.041	121.183	382.378	308.078	180.401	53.599	67.584	84.220
Mannen	476.692	59.365	193.284	131.647	92.396	26.996	32.369	41.542
Vrouwen	515.349	61.818	189.094	176.432	88.005	26.603	35.215	42.678
Totaal (15 jaar en meer)								
Totaal	811.640	121.183	382.378	308.078	0	53.599	67.584	84.220
Mannen	384.296	59.365	193.284	131.647	0	26.996	32.369	41.542
Vrouwen	427.344	61.818	189.094	176.432	0	26.603	35.215	42.678
Heeft een betrekking								
Totaal	352.205	23.120	255.610	73.475	0	2.341	20.779	53.206
Mannen	195.090	12.438	140.910	41.743	0	1.310	11.128	27.123
Vrouwen	157.115	10.682	114.700	31.732	0	1.031	9.652	26.083
Werkloos IAB								
Totaal	65.197	12.521	47.145	5.530	0	2.215	10.307	13.283
Mannen	36.997	7.738	26.127	3.131	0	1.305	6.434	7.178
Vrouwen	28.200	4.783	21.018	2.399	0	910	3.873	6.104
Student (15 jaar en meer)								
Totaal	81.407	73.272	7.967	169	0	45.548	27.724	5.103
Mannen	39.698	35.252	4.397	50	0	22.631	12.620	2.771
Vrouwen	41.709	38.020	3.570	119	0	22.916	15.104	2.332
Niet actief (15 tot 64 jaar)								
Totaal	159.829	12.270	71.656	75.902	0	3.496	8.774	12.628
Mannen	56.264	3.938	21.850	30.477	0	1.750	2.188	4.470
Vrouwen	103.564	8.332	49.806	45.426	0	1.746	6.587	8.158
Niet actief (65 jaar en meer)								
Totaal	153.002	-	-	153.002	-	-	-	-
Mannen	56.246	-	-	56.246	-	-	-	-
Vrouwen	96.756	-	-	96.756	-	-	-	-
Niet actief (- 15 jaar)								
Totaal	180.401	-	-	-	180.401	-	-	-
Mannen	92.396	-	-	-	92.396	-	-	-
Vrouwen	88.005	-	-	-	88.005	-	-	-

Van 30 tot 34 jaar	Van 35 tot 39 jaar	Van 40 tot 44 jaar	Van 45 tot 49 jaar	Van 50 tot 54 jaar	Van 55 tot 59 jaar	Van 60 tot 64 jaar	65 jaar en meer	Arbeidssituatie
België								
Algemeen totaal								
740.416	801.961	801.533	746.784	692.145	612.865	489.810	1.762.391	Totaal
374.782	407.125	404.868	375.847	348.258	305.293	237.692	725.725	Mannen
365.635	394.836	396.664	370.937	343.887	307.572	252.118	1.036.667	Vrouwen
Totaal (15 jaar en meer)								
740.416	801.961	801.533	746.784	692.145	612.865	489.810	1.762.391	Totaal
374.782	407.125	404.868	375.847	348.258	305.293	237.692	725.725	Mannen
365.635	394.836	396.664	370.937	343.887	307.572	252.118	1.036.667	Vrouwen
Heeft een betrekking								
597.130	650.404	635.573	554.069	450.802	244.095	65.730	23.718	Totaal
328.176	360.022	354.624	320.767	273.100	157.633	47.709	16.682	Mannen
268.955	290.382	280.949	233.303	177.702	86.462	18.021	7.036	Vrouwen
Werkloos IAB								
51.234	46.057	41.477	34.419	21.730	8.024	1.448	749	Totaal
25.519	23.932	20.625	16.306	11.978	5.327	1.028	261	Mannen
25.715	22.125	20.851	18.113	9.752	2.696	420	488	Vrouwen
Student (15 jaar en meer)								
4.133	2.357	1.571	906	281	80	129	290	Totaal
2.060	1.063	680	211	43	0	0	290	Mannen
2.073	1.295	891	695	238	80	129	0	Vrouwen
Niet actief (15 tot 64 jaar)								
87.919	103.143	122.912	157.389	219.332	360.665	422.503	0	Totaal
19.027	22.109	28.938	38.564	63.137	142.333	188.956	0	Mannen
68.892	81.034	93.973	118.825	156.194	218.333	233.547	0	Vrouwen
Niet actief (65 jaar en meer)								
-	-	-	-	-	-	-	1.737.634	Totaal
-	-	-	-	-	-	-	708.491	Mannen
-	-	-	-	-	-	-	1.029.143	Vrouwen
Niet actief (- 15 jaar)								
-	-	-	-	-	-	-	-	Totaal
-	-	-	-	-	-	-	-	Mannen
-	-	-	-	-	-	-	-	Vrouwen
Brussels Hoofdstedelijk Gewest								
Algemeen totaal								
86.413	78.555	70.061	63.129	58.313	51.733	40.767	157.266	Totaal
44.608	40.819	35.392	30.923	28.373	24.759	19.258	59.257	Mannen
41.805	37.736	34.669	32.206	29.940	26.974	21.509	98.009	Vrouwen
Totaal (15 jaar en meer)								
86.413	78.555	70.061	63.129	58.313	51.733	40.767	157.266	Totaal
44.608	40.819	35.392	30.923	28.373	24.759	19.258	59.257	Mannen
41.805	37.736	34.669	32.206	29.940	26.974	21.509	98.009	Vrouwen
Heeft een betrekking								
58.820	53.550	47.217	42.818	36.477	23.980	8.898	4.120	Totaal
32.904	30.760	26.392	23.730	20.018	12.844	5.919	2.961	Mannen
25.915	22.790	20.825	19.087	16.458	11.136	2.979	1.159	Vrouwen
Werkloos IAB								
11.392	9.777	7.546	5.148	3.485	1.551	400	94	Totaal
7.003	5.066	4.472	2.408	1.774	1.068	290	0	Mannen
4.389	4.711	3.073	2.740	1.711	484	110	94	Vrouwen
Student (15 jaar en meer)								
1.409	554	503	399	119	0	0	50	Totaal
959	238	219	211	0	0	0	50	Mannen
450	316	284	188	119	0	0	0	Vrouwen
Niet actief (15 tot 64 jaar)								
14.793	14.675	14.795	14.764	18.232	26.202	31.469	0	Totaal
3.742	4.755	4.308	4.574	6.581	10.848	13.048	0	Mannen
11.051	9.920	10.487	10.190	11.651	15.354	18.420	0	Vrouwen
Niet actief (65 jaar en meer)								
-	-	-	-	-	-	-	153.002	Totaal
-	-	-	-	-	-	-	56.246	Mannen
-	-	-	-	-	-	-	96.756	Vrouwen
Niet actief (- 15 jaar)								
-	-	-	-	-	-	-	-	Totaal
-	-	-	-	-	-	-	-	Mannen
-	-	-	-	-	-	-	-	Vrouwen

Arbeidssituatie, geslacht, leeftijd en woonplaats (vervolg en einde)

Arbeidssituatie	Totaal	Van 15 tot 24 jaar	Van 25 tot 49 jaar	50 jaar en meer	Minder dan 15 jaar	Van 15 tot 19 jaar	Van 20 tot 24 jaar	Van 25 tot 29 jaar
Vlaams Gewest								
Algemeen totaal								
Totaal	5.995.555	714.973	2.170.873	2.107.079	1.002.629	343.056	371.917	362.813
Mannen	2.956.560	364.707	1.101.550	978.054	512.250	175.406	189.300	183.857
Vrouwen	3.038.995	350.267	1.069.324	1.129.025	490.379	167.650	182.617	178.956
Totaal (15 jaar en meer)								
Totaal	4.992.926	714.973	2.170.873	2.107.079	0	343.056	371.917	362.813
Mannen	2.444.310	364.707	1.101.550	978.054	0	175.406	189.300	183.857
Vrouwen	2.548.616	350.267	1.069.324	1.129.025	0	167.650	182.617	178.956
Heeft een betrekking								
Totaal	2.500.410	232.862	1.806.379	461.170	0	28.529	204.332	303.299
Mannen	1.422.946	127.787	996.321	298.839	0	17.069	110.718	160.995
Vrouwen	1.077.464	105.075	810.058	162.331	0	11.460	93.614	142.304
Werkloos IAB								
Totaal	150.611	42.733	92.706	15.172	0	10.638	32.095	23.045
Mannen	78.051	23.688	45.421	8.942	0	6.315	17.373	12.577
Vrouwen	72.561	19.045	47.285	6.231	0	4.323	14.722	10.468
Student (15 jaar en meer)								
Totaal	427.501	415.018	12.123	360	0	298.325	116.693	8.893
Mannen	211.086	204.553	6.293	241	0	148.956	55.597	4.766
Vrouwen	216.414	210.465	5.830	119	0	149.369	61.097	4.127
Niet actief (15 tot 64 jaar)								
Totaal	886.745	24.361	259.665	602.719	0	5.564	18.797	27.576
Mannen	298.383	8.679	53.515	236.189	0	3.066	5.613	5.519
Vrouwen	588.361	15.682	206.150	366.529	0	2.498	13.184	22.057
Niet actief (65 jaar en meer)								
Totaal	1.027.658	-	-	1.027.658	-	-	-	-
Mannen	433.843	-	-	433.843	-	-	-	-
Vrouwen	593.815	-	-	593.815	-	-	-	-
Niet actief (- 15 jaar)								
Totaal	1.002.629	-	-	-	1.002.629	-	-	-
Mannen	512.250	-	-	-	512.250	-	-	-
Vrouwen	490.379	-	-	-	490.379	-	-	-
Waals Gewest								
Algemeen totaal								
Totaal	3.368.249	414.284	1.192.242	1.142.054	619.669	208.014	206.270	207.767
Mannen	1.633.635	211.080	598.471	507.267	316.816	106.518	104.562	105.284
Vrouwen	1.734.614	203.204	593.770	634.787	302.853	101.496	101.708	102.483
Totaal (15 jaar en meer)								
Totaal	2.748.580	414.284	1.192.242	1.142.054	0	208.014	206.270	207.767
Mannen	1.316.819	211.080	598.471	507.267	0	106.518	104.562	105.284
Vrouwen	1.431.761	203.204	593.770	634.787	0	101.496	101.708	102.483
Heeft een betrekking								
Totaal	1.217.740	86.107	881.933	249.700	0	12.581	73.526	150.239
Mannen	698.907	49.741	494.623	154.543	0	8.085	41.656	80.148
Vrouwen	518.833	36.366	387.309	95.158	0	4.496	31.870	70.092
Werkloos IAB								
Totaal	148.388	40.126	97.013	11.248	0	5.583	34.543	27.350
Mannen	77.966	22.748	48.696	6.521	0	3.404	19.344	14.107
Vrouwen	70.422	17.378	48.317	4.727	0	2.179	15.199	13.243
Student (15 jaar en meer)								
Totaal	267.813	259.061	8.499	253	0	182.528	76.533	5.626
Mannen	132.463	127.709	4.711	43	0	91.720	35.989	3.851
Vrouwen	135.350	131.352	3.788	210	0	90.809	40.543	1.775
Niet actief (15 tot 64 jaar)								
Totaal	557.666	28.990	204.797	323.879	0	7.321	21.668	24.552
Mannen	189.083	10.882	50.441	127.760	0	3.310	7.573	7.178
Vrouwen	368.583	18.107	154.356	196.120	0	4.012	14.096	17.373
Niet actief (65 jaar en meer)								
Totaal	556.973	-	-	556.973	-	-	-	-
Mannen	218.401	-	-	218.401	-	-	-	-
Vrouwen	338.572	-	-	338.572	-	-	-	-
Niet actief (- 15 jaar)								
Totaal	619.669	-	-	-	619.669	-	-	-
Mannen	316.816	-	-	-	316.816	-	-	-
Vrouwen	302.853	-	-	-	302.853	-	-	-

Van 30 tot 34 jaar	Van 35 tot 39 jaar	Van 40 tot 44 jaar	Van 45 tot 49 jaar	Van 50 tot 54 jaar	Van 55 tot 59 jaar	Van 60 tot 64 jaar	65 jaar en meer	Arbeidssituatie
								Vlaams Gewest
								Algemeen totaal
420.382	472.684	475.639	439.355	400.251	366.201	300.072	1.040.555	Totaal
212.676	240.429	241.520	223.068	203.346	184.550	147.484	442.673	Mannen
207.707	232.255	234.120	216.286	196.905	181.651	152.588	597.882	Vrouwen
								Totaal (15 jaar en meer)
420.382	472.684	475.639	439.355	400.251	366.201	300.072	1.040.555	Totaal
212.676	240.429	241.520	223.068	203.346	184.550	147.484	442.673	Mannen
207.707	232.255	234.120	216.286	196.905	181.651	152.588	597.882	Vrouwen
								Heeft een betrekking
361.707	406.244	393.505	341.624	271.688	142.538	34.289	12.656	Totaal
196.758	222.960	217.656	197.952	168.359	95.861	26.029	8.589	Mannen
164.949	183.284	175.850	143.671	103.329	46.676	8.259	4.066	Vrouwen
								Werkloos IAB
18.703	17.993	18.257	14.708	10.524	3.909	739	0	Totaal
8.053	9.036	8.997	6.757	5.684	2.683	574	0	Mannen
10.650	8.957	9.260	7.950	4.840	1.226	165	0	Vrouwen
								Student (15 jaar en meer)
1.498	919	731	83	119	0	0	241	Totaal
496	678	353	0	0	0	0	241	Mannen
1.002	241	378	83	119	0	0	0	Vrouwen
								Niet actief (15 tot 64 jaar)
38.475	47.528	63.147	82.940	117.920	219.754	265.044	0	Totaal
7.369	7.755	14.514	18.359	29.303	86.005	120.881	0	Mannen
31.106	39.773	48.633	64.582	88.617	133.749	144.163	0	Vrouwen
								Niet actief (65 jaar en meer)
-	-	-	-	-	-	-	1.027.658	Totaal
-	-	-	-	-	-	-	433.843	Mannen
-	-	-	-	-	-	-	593.815	Vrouwen
								Niet actief (- 15 jaar)
-	-	-	-	-	-	-	-	Totaal
-	-	-	-	-	-	-	-	Mannen
-	-	-	-	-	-	-	-	Vrouwen
								Waals Gewest
								Algemeen totaal
233.621	250.722	255.832	244.300	233.582	194.931	148.971	564.571	Totaal
117.498	125.877	127.957	121.856	116.539	95.984	70.950	223.794	Mannen
116.123	124.844	127.875	122.444	117.043	98.947	78.021	340.776	Vrouwen
								Totaal (15 jaar en meer)
233.621	250.722	255.832	244.300	233.582	194.931	148.971	564.571	Totaal
117.498	125.877	127.957	121.856	116.539	95.984	70.950	223.794	Mannen
116.123	124.844	127.875	122.444	117.043	98.947	78.021	340.776	Vrouwen
								Heeft een betrekking
176.604	190.610	194.851	169.628	142.638	77.578	22.543	6.942	Totaal
98.513	106.302	110.577	99.084	84.723	48.928	15.760	5.132	Mannen
78.091	84.308	84.275	70.544	57.915	28.649	6.783	1.810	Vrouwen
								Werkloos IAB
21.139	18.287	15.674	14.563	7.721	2.563	309	655	Totaal
10.463	9.830	7.156	7.141	4.520	1.576	164	261	Mannen
10.676	8.457	8.518	7.423	3.201	987	145	394	Vrouwen
								Student (15 jaar en meer)
1.226	885	338	424	43	80	129	0	Totaal
605	147	108	0	43	0	0	0	Mannen
622	738	230	424	0	80	129	0	Vrouwen
								Niet actief (15 tot 64 jaar)
34.651	40.940	44.970	59.685	83.180	114.709	125.990	0	Totaal
7.917	9.598	10.116	15.631	27.254	45.480	55.026	0	Mannen
26.734	31.342	34.853	44.054	55.926	69.230	70.964	0	Vrouwen
								Niet actief (65 jaar en meer)
-	-	-	-	-	-	-	556.973	Totaal
-	-	-	-	-	-	-	218.401	Mannen
-	-	-	-	-	-	-	338.572	Vrouwen
								Niet actief (- 15 jaar)
-	-	-	-	-	-	-	-	Totaal
-	-	-	-	-	-	-	-	Mannen
-	-	-	-	-	-	-	-	Vrouwen

Evolutie van de arbeidssituatie sinds het voorgaande jaar, geslacht, leeftijd en

Situatie 1 jaar voor de enquête	Arbeidssituatie in het jaar van de enquête					
	Totaal			Heeft een betrekking		
	Totaal	Mannen	Vrouwen	Totaal	Mannen	Vrouwen
België						
Algemeen totaal						
Totaal	8.553.146	4.145.425	4.407.720	4.070.355	2.316.943	1.753.412
Van 15 tot 24 jaar	1.250.440	635.152	615.288	342.088	189.965	152.123
Van 25 tot 49 jaar	3.745.494	1.893.305	1.852.189	2.943.921	1.631.854	1.312.067
50 jaar en meer	3.557.212	1.616.968	1.940.244	784.345	495.124	289.221
Had dezelfde betrekking						
Totaal	3.640.479	2.087.532	1.552.947	3.640.414	2.087.468	1.552.947
Van 15 tot 24 jaar	202.492	117.272	85.220	202.492	117.272	85.220
Van 25 tot 49 jaar	2.684.599	1.493.881	1.190.718	2.684.534	1.493.817	1.190.718
50 jaar en meer	753.387	476.379	277.009	753.387	476.379	277.009
Oefende een andere betrekking uit						
Totaal	440.317	249.951	190.366	206.372	126.024	80.348
Van 15 tot 24 jaar	71.464	39.895	31.569	39.221	22.451	16.770
Van 25 tot 49 jaar	286.371	156.193	130.177	156.619	96.255	60.364
50 jaar en meer	82.483	53.863	28.619	10.532	7.318	3.214
Was student, leerling						
Totaal	941.240	469.220	472.019	89.766	44.678	45.089
Van 15 tot 24 jaar	884.277	437.659	446.617	75.685	37.258	38.426
Van 25 tot 49 jaar	51.515	29.022	22.493	13.992	7.419	6.573
50 jaar en meer	5.448	2.539	2.909	90	0	90
Hield zich met het huishouden bezig						
Totaal	657.255	17.047	640.209	14.082	1.403	12.679
Van 15 tot 24 jaar	13.641	1.674	11.967	885	272	612
Van 25 tot 49 jaar	255.368	9.233	246.135	11.161	780	10.381
50 jaar en meer	388.247	6.140	382.107	2.036	351	1.686
Was arbeidsongeschikt						
Totaal	241.501	128.914	112.587	17.564	7.680	9.884
Van 15 tot 24 jaar	7.131	3.395	3.736	1.801	636	1.165
Van 25 tot 49 jaar	110.981	52.936	58.045	9.656	3.655	6.001
50 jaar en meer	123.389	72.583	50.806	6.107	3.389	2.718
Was werkloos						
Totaal	482.989	216.317	266.672	76.263	36.474	39.789
Van 15 tot 24 jaar	57.894	27.542	30.351	18.451	10.075	8.376
Van 25 tot 49 jaar	266.919	111.548	155.371	53.044	23.484	29.561
50 jaar en meer	158.177	77.227	80.950	4.768	2.916	1.852
Was in brugpensioen						
Totaal	142.948	114.942	28.006	658	561	97
Van 25 tot 49 jaar	855	370	486	0	0	0
50 jaar en meer	142.093	114.572	27.520	658	561	97
Was gepensioneerd						
Totaal	1.862.911	794.870	1.068.041	4.276	3.197	1.079
Van 25 tot 49 jaar	16.518	7.325	9.193	370	255	116
50 jaar en meer	1.846.393	787.545	1.058.848	3.905	2.942	963
Andere situatie						
Totaal	143.506	66.632	76.874	20.960	9.458	11.502
Van 15 tot 24 jaar	13.542	7.715	5.827	3.554	2.000	1.554
Van 25 tot 49 jaar	72.368	32.797	39.571	14.544	6.190	8.355
50 jaar en meer	57.596	26.119	31.476	2.862	1.269	1.593

woonplaats

Arbeidssituatie in het jaar van de enquête

Werkloos IAB			Student/in opleiding			Andere			Situatie 1 jaar voor de enquête
Totaal	Mannen	Vrouwen	Totaal	Mannen	Vrouwen	Totaal	Mannen	Vrouwen	
België									
Algemeen totaal									
364.196	193.013	171.183	776.721	383.248	393.473	3.341.874	1.252.221	2.089.652	Totaal
95.381	54.174	41.206	747.351	367.514	379.837	65.621	23.499	42.122	Van 15 tot 24 jaar
236.865	120.245	116.620	28.589	15.401	13.188	536.119	125.806	410.313	Van 25 tot 49 jaar
31.950	18.594	13.357	781	334	448	2.740.134	1.102.916	1.637.218	50 jaar en meer
Had dezelfde betrekking									
0	0	0	0	0	0	65	65	0	Totaal
0	0	0	0	0	0	0	0	0	Van 15 tot 24 jaar
0	0	0	0	0	0	65	65	0	Van 25 tot 49 jaar
0	0	0	0	0	0	0	0	0	50 jaar en meer
Oefende een andere betrekking uit									
108.255	64.012	44.243	3.601	1.502	2.099	122.090	58.413	63.677	Totaal
21.452	13.979	7.473	1.453	434	1.019	9.338	3.031	6.307	Van 15 tot 24 jaar
79.264	44.895	34.369	2.148	1.069	1.080	48.340	13.974	34.365	Van 25 tot 49 jaar
7.539	5.138	2.401	0	0	0	64.412	41.408	23.005	50 jaar en meer
Was student, leerling									
52.168	28.428	23.740	766.871	379.305	387.566	32.434	16.809	15.625	Totaal
42.823	23.109	19.714	743.263	365.588	377.675	22.505	11.703	10.801	Van 15 tot 24 jaar
9.219	5.319	3.900	23.365	13.674	9.691	4.939	2.610	2.329	Van 25 tot 49 jaar
126	0	126	243	43	200	4.990	2.496	2.494	50 jaar en meer
Hield zich met het huishouden bezig									
17.368	2.656	14.712	2.997	807	2.191	622.808	12.181	610.627	Totaal
1.667	230	1.437	1.490	733	756	9.599	438	9.161	Van 15 tot 24 jaar
13.897	2.134	11.763	1.260	74	1.186	229.050	6.245	222.805	Van 25 tot 49 jaar
1.804	292	1.512	248	0	248	384.158	5.497	378.661	50 jaar en meer
Was arbeidsongeschikt									
5.659	3.039	2.619	154	0	154	218.124	118.194	99.930	Totaal
690	349	341	0	0	0	4.640	2.409	2.230	Van 15 tot 24 jaar
4.482	2.439	2.042	154	0	154	96.689	46.842	49.847	Van 25 tot 49 jaar
487	251	235	0	0	0	116.795	68.943	47.852	50 jaar en meer
Was werkloos									
161.734	83.215	78.519	1.527	1.004	524	243.465	95.624	147.841	Totaal
24.347	13.567	10.779	494	494	0	14.602	3.406	11.196	Van 15 tot 24 jaar
117.361	58.451	58.910	1.033	509	524	95.480	29.103	66.377	Van 25 tot 49 jaar
20.026	11.197	8.830	0	0	0	133.383	63.115	70.268	50 jaar en meer
Was in brugpensioen									
547	495	51	0	0	0	141.743	113.885	27.858	Totaal
51	0	51	0	0	0	804	370	434	Van 25 tot 49 jaar
495	495	0	0	0	0	140.939	113.516	27.424	50 jaar en meer
Was gepensioneerd									
556	459	97	290	290	0	1.857.789	790.924	1.066.866	Totaal
127	127	0	0	0	0	16.021	6.943	9.077	Van 25 tot 49 jaar
428	332	97	290	290	0	1.841.769	783.980	1.057.789	50 jaar en meer
Andere situatie									
17.910	10.707	7.202	1.279	340	940	103.357	46.127	57.230	Totaal
4.401	2.940	1.461	651	265	386	4.937	2.512	2.426	Van 15 tot 24 jaar
12.464	6.879	5.584	629	75	554	44.731	19.653	25.078	Van 25 tot 49 jaar
1.045	889	156	0	0	0	53.689	23.962	29.726	50 jaar en meer

Evolutie van de arbeidssituatie sinds het voorgaande jaar, geslacht, leeftijd en

Situatie 1 jaar voor de enquête	Arbeidssituatie in het jaar van de enquête					
	Totaal			Heeft een betrekking		
	Totaal	Mannen	Vrouwen	Totaal	Mannen	Vrouwen
Brussels Hoofdstedelijk Gewest						
Algemeen totaal						
Totaal	811.640	384.296	427.344	352.205	195.090	157.115
Van 15 tot 24 jaar	121.183	59.365	61.818	23.120	12.438	10.682
Van 25 tot 49 jaar	382.378	193.284	189.094	255.610	140.910	114.700
50 jaar en meer	308.078	131.647	176.432	73.475	41.743	31.732
Had dezelfde betrekking						
Totaal	307.062	170.243	136.819	307.062	170.243	136.819
Van 15 tot 24 jaar	12.516	6.725	5.792	12.516	6.725	5.792
Van 25 tot 49 jaar	223.965	123.498	100.468	223.965	123.498	100.468
50 jaar en meer	70.580	40.020	30.560	70.580	40.020	30.560
Oefende een andere betrekking uit						
Totaal	49.579	27.758	21.821	18.570	10.828	7.742
Van 15 tot 24 jaar	5.320	2.823	2.497	2.003	1.229	774
Van 25 tot 49 jaar	36.583	20.579	16.004	15.879	9.151	6.728
50 jaar en meer	7.677	4.357	3.320	688	448	241
Was student, leerling						
Totaal	104.100	52.295	51.805	9.095	4.851	4.243
Van 15 tot 24 jaar	88.951	43.641	45.311	6.275	3.199	3.076
Van 25 tot 49 jaar	13.774	8.211	5.563	2.819	1.652	1.167
50 jaar en meer	1.374	444	931	0	0	0
Hield zich met het huishouden bezig						
Totaal	59.817	5.863	53.953	1.514	385	1.130
Van 15 tot 24 jaar	3.807	397	3.411	67	0	67
Van 25 tot 49 jaar	35.624	3.951	31.673	1.251	307	943
50 jaar en meer	20.386	1.515	18.870	197	77	120
Was arbeidsongeschikt						
Totaal	24.711	12.402	12.309	1.380	387	993
Van 15 tot 24 jaar	783	370	414	67	0	67
Van 25 tot 49 jaar	12.350	5.933	6.417	631	0	631
50 jaar en meer	11.577	6.099	5.478	683	387	296
Was werkloos						
Totaal	69.319	35.817	33.502	9.554	5.200	4.354
Van 15 tot 24 jaar	6.567	3.469	3.098	1.421	853	568
Van 25 tot 49 jaar	43.344	21.527	21.817	7.641	4.027	3.614
50 jaar en meer	19.408	10.821	8.587	492	319	172
Was in brugpensioen						
Totaal	10.614	6.938	3.676	0	0	0
Van 25 tot 49 jaar	62	0	62	0	0	0
50 jaar en meer	10.552	6.938	3.614	0	0	0
Was gepensioneerd						
Totaal	160.742	58.765	101.977	618	378	240
Van 25 tot 49 jaar	618	285	333	150	80	70
50 jaar en meer	160.124	58.480	101.644	468	298	170
Andere situatie						
Totaal	25.696	14.215	11.481	4.411	2.818	1.593
Van 15 tot 24 jaar	3.238	1.942	1.296	770	431	339
Van 25 tot 49 jaar	16.058	9.300	6.758	3.274	2.194	1.080
50 jaar en meer	6.400	2.973	3.428	367	193	174

woonplaats (vervolg)

Arbeidssituatie in het jaar van de enquête									
Werkloos IAB			Student/in opleiding			Andere			Situatie 1 jaar voor de enquête
Totaal	Mannen	Vrouwen	Totaal	Mannen	Vrouwen	Totaal	Mannen	Vrouwen	
Brussels Hoofdstedelijk Gewest									
Algemeen totaal									
65.197	36.997	28.200	81.407	39.698	41.709	312.831	112.511	200.320	Totaal
12.521	7.738	4.783	73.272	35.252	38.020	12.270	3.938	8.332	Van 15 tot 24 jaar
47.145	26.127	21.018	7.967	4.397	3.570	71.656	21.850	49.806	Van 25 tot 49 jaar
5.530	3.131	2.399	169	50	119	228.905	86.723	142.181	50 jaar en meer
Had dezelfde betrekking									
0	0	0	0	0	0	0	0	0	Totaal
0	0	0	0	0	0	0	0	0	Van 15 tot 24 jaar
0	0	0	0	0	0	0	0	0	Van 25 tot 49 jaar
0	0	0	0	0	0	0	0	0	50 jaar en meer
Oefende een andere betrekking uit									
17.275	10.794	6.481	539	233	306	13.195	5.903	7.292	Totaal
2.568	1.376	1.193	0	0	0	749	218	531	Van 15 tot 24 jaar
13.288	8.608	4.679	539	233	306	6.877	2.586	4.290	Van 25 tot 49 jaar
1.419	810	609	0	0	0	5.569	3.099	2.471	50 jaar en meer
Was student, leerling									
8.554	5.136	3.418	78.746	38.543	40.203	7.705	3.765	3.939	Totaal
5.236	3.327	1.909	72.412	34.855	37.558	5.028	2.260	2.768	Van 15 tot 24 jaar
3.318	1.808	1.510	6.215	3.688	2.526	1.422	1.062	360	Van 25 tot 49 jaar
0	0	0	119	0	119	1.255	444	812	50 jaar en meer
Hield zich met het huishouden bezig									
5.096	1.112	3.983	955	259	696	52.252	4.108	48.144	Totaal
280	0	280	511	185	326	2.950	212	2.738	Van 15 tot 24 jaar
4.315	1.035	3.280	444	74	370	29.614	2.535	27.079	Van 25 tot 49 jaar
501	77	424	0	0	0	19.688	1.361	18.327	50 jaar en meer
Was arbeidsongeschikt									
857	526	331	0	0	0	22.474	11.489	10.985	Totaal
69	0	69	0	0	0	648	370	279	Van 15 tot 24 jaar
608	470	138	0	0	0	11.112	5.463	5.649	Van 25 tot 49 jaar
180	56	124	0	0	0	10.714	5.656	5.058	50 jaar en meer
Was werkloos									
26.576	15.069	11.507	384	327	57	32.804	15.221	17.584	Totaal
3.038	2.213	825	0	0	0	2.107	403	1.705	Van 15 tot 24 jaar
20.660	11.117	9.543	384	327	57	14.658	6.055	8.603	Van 25 tot 49 jaar
2.877	1.738	1.139	0	0	0	16.039	8.763	7.276	50 jaar en meer
Was in brugpensioen									
56	56	0	0	0	0	10.558	6.882	3.676	Totaal
0	0	0	0	0	0	62	0	62	Van 25 tot 49 jaar
56	56	0	0	0	0	10.496	6.882	3.614	50 jaar en meer
Was gepensioneerd									
45	0	45	50	50	0	160.030	58.338	101.692	Totaal
0	0	0	0	0	0	468	205	263	Van 25 tot 49 jaar
45	0	45	50	50	0	159.562	58.132	101.430	50 jaar en meer
Andere situatie									
6.739	4.304	2.435	733	287	446	13.813	6.806	7.008	Totaal
1.331	822	509	349	212	137	788	476	312	Van 15 tot 24 jaar
4.955	3.087	1.868	385	75	310	7.444	3.944	3.500	Van 25 tot 49 jaar
452	394	58	0	0	0	5.581	2.386	3.195	50 jaar en meer

Evolutie van de arbeidssituatie sinds het voorgaande jaar, geslacht, leeftijd en

Situatie 1 jaar voor de enquête	Arbeidssituatie in het jaar van de enquête					
	Totaal			Heeft een betrekking		
	Totaal	Mannen	Vrouwen	Totaal	Mannen	Vrouwen
Vlaams Gewest						
Algemeen totaal						
Totaal	4.992.926	2.444.310	2.548.616	2.500.410	1.422.946	1.077.464
Van 15 tot 24 jaar	714.973	364.707	350.267	232.862	127.787	105.075
Van 25 tot 49 jaar	2.170.873	1.101.550	1.069.324	1.806.379	996.321	810.058
50 jaar en meer	2.107.079	978.054	1.129.025	461.170	298.839	162.331
Had dezelfde betrekking						
Totaal	2.226.485	1.275.367	951.119	2.226.485	1.275.367	951.119
Van 15 tot 24 jaar	135.082	77.032	58.050	135.082	77.032	58.050
Van 25 tot 49 jaar	1.649.310	911.447	737.863	1.649.310	911.447	737.863
50 jaar en meer	442.094	286.888	155.206	442.094	286.888	155.206
Oefende een andere betrekking uit						
Totaal	273.534	155.746	117.788	141.243	87.707	53.536
Van 15 tot 24 jaar	49.778	28.038	21.740	30.334	17.603	12.731
Van 25 tot 49 jaar	173.237	93.808	79.429	103.727	64.947	38.780
50 jaar en meer	50.519	33.900	16.619	7.183	5.157	2.026
Was student, leerling						
Totaal	516.693	256.147	260.547	59.725	28.774	30.951
Van 15 tot 24 jaar	492.216	243.476	248.740	52.461	25.434	27.027
Van 25 tot 49 jaar	22.700	11.781	10.919	7.264	3.340	3.924
50 jaar en meer	1.777	889	887	0	0	0
Hield zich met het huishouden bezig						
Totaal	367.282	5.268	362.014	8.468	510	7.957
Van 15 tot 24 jaar	5.322	552	4.771	377	0	377
Van 25 tot 49 jaar	128.985	2.167	126.818	6.590	236	6.354
50 jaar en meer	232.975	2.549	230.426	1.501	274	1.227
Was arbeidsongeschikt						
Totaal	144.133	76.753	67.380	9.542	4.140	5.402
Van 15 tot 24 jaar	4.074	1.640	2.434	1.356	433	923
Van 25 tot 49 jaar	66.189	30.272	35.916	5.227	2.031	3.197
50 jaar en meer	73.871	44.841	29.030	2.960	1.677	1.283
Was werkloos						
Totaal	211.419	92.495	118.924	41.486	20.157	21.330
Van 15 tot 24 jaar	25.556	12.056	13.500	11.331	6.153	5.178
Van 25 tot 49 jaar	98.936	40.187	58.749	27.014	12.203	14.811
50 jaar en meer	86.927	40.252	46.675	3.141	1.801	1.341
Was in brugpensioen						
Totaal	87.861	73.496	14.364	244	244	0
Van 25 tot 49 jaar	223	0	223	0	0	0
50 jaar en meer	87.638	73.496	14.142	244	244	0
Was gepensioneerd						
Totaal	1.108.556	484.885	623.671	2.949	2.417	532
Van 25 tot 49 jaar	8.103	3.850	4.253	175	175	0
50 jaar en meer	1.100.453	481.035	619.418	2.773	2.242	532
Andere situatie						
Totaal	56.962	24.153	32.809	10.267	3.630	6.637
Van 15 tot 24 jaar	2.945	1.913	1.032	1.922	1.132	790
Van 25 tot 49 jaar	23.190	8.037	15.153	7.070	1.941	5.129
50 jaar en meer	30.826	14.203	16.624	1.274	557	718

woonplaats (vervolg)

Arbeidssituatie in het jaar van de enquête									
Werkloos IAB			Student/in opleiding			Andere			Situatie 1 jaar voor de enquête
Totaal	Mannen	Vrouwen	Totaal	Mannen	Vrouwen	Totaal	Mannen	Vrouwen	
Vlaams Gewest									
Algemeen totaal									
150.611	78.051	72.561	427.501	211.086	216.414	1.914.403	732.227	1.182.177	Totaal
42.733	23.688	19.045	415.018	204.553	210.465	24.361	8.679	15.682	Van 15 tot 24 jaar
92.706	45.421	47.285	12.123	6.293	5.830	259.665	53.515	206.150	Van 25 tot 49 jaar
15.172	8.942	6.231	360	241	119	1.630.377	670.033	960.344	50 jaar en meer
Had dezelfde betrekking									
0	0	0	0	0	0	0	0	0	Totaal
0	0	0	0	0	0	0	0	0	Van 15 tot 24 jaar
0	0	0	0	0	0	0	0	0	Van 25 tot 49 jaar
0	0	0	0	0	0	0	0	0	50 jaar en meer
Oefende een andere betrekking uit									
57.522	33.534	23.988	1.883	728	1.156	72.886	33.777	39.108	Totaal
13.051	8.574	4.477	973	331	642	5.421	1.530	3.891	Van 15 tot 24 jaar
40.473	22.124	18.349	910	397	514	28.126	6.340	21.786	Van 25 tot 49 jaar
3.998	2.836	1.162	0	0	0	39.338	25.907	13.431	50 jaar en meer
Was student, leerling									
22.678	12.545	10.134	423.970	209.557	214.414	10.320	5.271	5.048	Totaal
19.376	10.392	8.984	413.382	203.660	209.722	6.998	3.990	3.008	Van 15 tot 24 jaar
3.303	2.153	1.150	10.588	5.896	4.692	1.545	392	1.153	Van 25 tot 49 jaar
0	0	0	0	0	0	1.777	889	887	50 jaar en meer
Hield zich met het huishouden bezig									
4.461	228	4.232	565	235	330	353.789	4.295	349.494	Totaal
778	131	648	337	235	102	3.830	186	3.644	Van 15 tot 24 jaar
3.157	98	3.059	109	0	109	119.129	1.833	117.296	Van 25 tot 49 jaar
526	0	526	119	0	119	230.830	2.275	228.554	50 jaar en meer
Was arbeidsongeschikt									
2.269	992	1.276	0	0	0	132.322	71.620	60.702	Totaal
348	128	220	0	0	0	2.370	1.079	1.292	Van 15 tot 24 jaar
1.921	864	1.056	0	0	0	59.041	27.377	31.663	Van 25 tot 49 jaar
0	0	0	0	0	0	70.911	43.164	27.747	50 jaar en meer
Was werkloos									
60.186	28.498	31.688	687	326	361	109.059	43.514	65.545	Totaal
8.824	4.107	4.717	326	326	0	5.075	1.470	3.606	Van 15 tot 24 jaar
41.285	18.857	22.428	361	0	361	30.276	9.127	21.149	Van 25 tot 49 jaar
10.077	5.534	4.543	0	0	0	73.708	32.917	40.791	50 jaar en meer
Was in brugpensioen									
221	221	0	0	0	0	87.395	73.031	14.364	Totaal
0	0	0	0	0	0	223	0	223	Van 25 tot 49 jaar
221	221	0	0	0	0	87.173	73.031	14.142	50 jaar en meer
Was gepensioneerd									
90	90	0	241	241	0	1.105.277	482.138	623.139	Totaal
0	0	0	0	0	0	7.928	3.675	4.253	Van 25 tot 49 jaar
90	90	0	241	241	0	1.097.349	478.462	618.886	50 jaar en meer
Andere situatie									
3.185	1.942	1.242	154	0	154	43.356	18.581	24.775	Totaal
356	356	0	0	0	0	666	425	242	Van 15 tot 24 jaar
2.568	1.326	1.242	154	0	154	13.397	4.770	8.627	Van 25 tot 49 jaar
260	260	0	0	0	0	29.292	13.386	15.906	50 jaar en meer

Evolutie van de arbeidssituatie sinds het voorgaande jaar, geslacht, leeftijd en

Situatie 1 jaar voor de enquête	Arbeidssituatie in het jaar van de enquête					
	Totaal			Heeft een betrekking		
	Totaal	Mannen	Vrouwen	Totaal	Mannen	Vrouwen
Waals Gewest						
Algemeen totaal						
Totaal	2.748.580	1.316.819	1.431.761	1.217.740	698.907	518.833
Van 15 tot 24 jaar	414.284	211.080	203.204	86.107	49.741	36.366
Van 25 tot 49 jaar	1.192.242	598.471	593.770	881.933	494.623	387.309
50 jaar en meer	1.142.054	507.267	634.787	249.700	154.543	95.158
Had dezelfde betrekking						
Totaal	1.106.932	641.923	465.009	1.106.867	641.858	465.009
Van 15 tot 24 jaar	54.895	33.516	21.379	54.895	33.516	21.379
Van 25 tot 49 jaar	811.323	458.937	352.387	811.259	458.872	352.387
50 jaar en meer	240.714	149.471	91.243	240.714	149.471	91.243
Oefende een andere betrekking uit						
Totaal	117.204	66.447	50.757	46.558	27.489	19.069
Van 15 tot 24 jaar	16.366	9.034	7.332	6.885	3.619	3.266
Van 25 tot 49 jaar	76.551	41.806	34.744	37.013	22.157	14.856
50 jaar en meer	24.287	15.607	8.681	2.660	1.713	947
Was student, leerling						
Totaal	320.446	160.778	159.668	20.947	11.052	9.894
Van 15 tot 24 jaar	303.109	150.542	152.567	16.949	8.626	8.323
Van 25 tot 49 jaar	15.040	9.030	6.011	3.908	2.427	1.482
50 jaar en meer	2.297	1.206	1.090	90	0	90
Hield zich met het huishouden bezig						
Totaal	230.157	5.915	224.241	4.100	508	3.592
Van 15 tot 24 jaar	4.511	725	3.786	441	272	169
Van 25 tot 49 jaar	90.759	3.114	87.645	3.320	236	3.085
50 jaar en meer	134.887	2.076	132.811	339	0	339
Was arbeidsongeschikt						
Totaal	72.657	39.759	32.897	6.641	3.153	3.489
Van 15 tot 24 jaar	2.274	1.385	888	379	203	175
Van 25 tot 49 jaar	32.442	16.731	15.711	3.798	1.625	2.174
50 jaar en meer	37.941	21.643	16.298	2.464	1.325	1.140
Was werkloos						
Totaal	202.251	88.005	114.246	25.222	11.117	14.105
Van 15 tot 24 jaar	25.770	12.017	13.753	5.698	3.068	2.630
Van 25 tot 49 jaar	124.638	49.834	74.804	18.389	7.254	11.136
50 jaar en meer	51.842	26.154	25.688	1.135	796	339
Was in brugpensioen						
Totaal	44.473	34.507	9.966	414	317	97
Van 25 tot 49 jaar	571	370	201	0	0	0
50 jaar en meer	43.902	34.138	9.765	414	317	97
Was gepensioneerd						
Totaal	593.613	251.220	342.393	709	402	307
Van 25 tot 49 jaar	7.797	3.190	4.607	45	0	45
50 jaar en meer	585.816	248.030	337.786	664	402	262
Andere situatie						
Totaal	60.848	28.264	32.584	6.282	3.010	3.272
Van 15 tot 24 jaar	7.360	3.861	3.499	861	436	425
Van 25 tot 49 jaar	33.120	15.460	17.660	4.200	2.054	2.146
50 jaar en meer	20.369	8.944	11.425	1.221	519	702

woonplaats (vervolg en einde)

Arbeidssituatie in het jaar van de enquête									
Werkloos IAB			Student/in opleiding			Andere			Situatie 1 jaar voor de enquête
Totaal	Mannen	Vrouwen	Totaal	Mannen	Vrouwen	Totaal	Mannen	Vrouwen	
Waals Gewest									
Algemeen totaal									
148.388	77.966	70.422	267.813	132.463	135.350	1.114.639	407.484	707.156	Totaal
40.126	22.748	17.378	259.061	127.709	131.352	28.990	10.882	18.107	Van 15 tot 24 jaar
97.013	48.696	48.317	8.499	4.711	3.788	204.797	50.441	154.356	Van 25 tot 49 jaar
11.248	6.521	4.727	253	43	210	880.853	346.161	534.692	50 jaar en meer
Had dezelfde betrekking									
0	0	0	0	0	0	65	65	0	Totaal
0	0	0	0	0	0	0	0	0	Van 15 tot 24 jaar
0	0	0	0	0	0	65	65	0	Van 25 tot 49 jaar
0	0	0	0	0	0	0	0	0	50 jaar en meer
Oefende een andere betrekking uit									
33.458	19.684	13.774	1.178	542	637	36.009	18.733	17.277	Totaal
5.833	4.029	1.804	480	103	377	3.168	1.283	1.885	Van 15 tot 24 jaar
25.503	14.163	11.340	698	439	259	13.337	5.048	8.289	Van 25 tot 49 jaar
2.122	1.492	630	0	0	0	19.505	12.402	7.103	50 jaar en meer
Was student, leerling									
20.936	10.748	10.188	264.155	131.205	132.949	14.409	7.772	6.637	Totaal
18.212	9.390	8.822	257.469	127.073	130.396	10.480	5.454	5.025	Van 15 tot 24 jaar
2.598	1.358	1.240	6.562	4.090	2.473	1.972	1.155	817	Van 25 tot 49 jaar
126	0	126	124	43	80	1.958	1.163	795	50 jaar en meer
Hield zich met het huishouden bezig									
7.812	1.316	6.497	1.478	313	1.165	216.766	3.778	212.988	Totaal
610	100	510	642	313	329	2.819	40	2.779	Van 15 tot 24 jaar
6.425	1.001	5.424	707	0	707	80.307	1.877	78.430	Van 25 tot 49 jaar
778	215	563	129	0	129	133.641	1.861	131.780	50 jaar en meer
Was arbeidsongeschikt									
2.533	1.521	1.012	154	0	154	63.328	35.086	28.243	Totaal
274	221	53	0	0	0	1.621	961	660	Van 15 tot 24 jaar
1.953	1.105	848	154	0	154	26.537	14.002	12.535	Van 25 tot 49 jaar
306	196	111	0	0	0	35.170	20.122	15.048	50 jaar en meer
Was werkloos									
74.972	39.648	35.324	456	350	105	101.602	36.889	64.712	Totaal
12.484	7.247	5.237	168	168	0	7.419	1.533	5.886	Van 15 tot 24 jaar
55.416	28.476	26.939	287	182	105	50.546	13.922	36.625	Van 25 tot 49 jaar
7.072	3.924	3.147	0	0	0	43.636	21.434	22.202	50 jaar en meer
Was in brugpensioen									
270	218	51	0	0	0	43.790	33.972	9.818	Totaal
51	0	51	0	0	0	519	370	150	Van 25 tot 49 jaar
218	218	0	0	0	0	43.270	33.603	9.668	50 jaar en meer
Was gepensioneerd									
421	369	52	0	0	0	592.483	250.448	342.034	Totaal
127	127	0	0	0	0	7.625	3.063	4.562	Van 25 tot 49 jaar
293	242	52	0	0	0	584.858	247.386	337.472	50 jaar en meer
Andere situatie									
7.986	4.461	3.525	392	53	339	46.188	20.740	25.447	Totaal
2.714	1.761	953	302	53	249	3.483	1.611	1.872	Van 15 tot 24 jaar
4.940	2.466	2.474	90	0	90	23.890	10.939	12.951	Van 25 tot 49 jaar
333	234	98	0	0	0	18.815	8.191	10.624	50 jaar en meer

Behaald diploma, geslacht, leeftijd en woonplaats

Diploma	Totaal	Van 15 tot 24 jaar	Van 25 tot 49 jaar	50 jaar en meer	Van 15 tot 19 jaar	Van 20 tot 24 jaar	Van 25 tot 29 jaar
België							
Algemeen totaal							
Totaal	8.553.146	1.250.440	3.745.494	3.557.212	604.669	645.771	654.800
Mannen	4.145.425	635.152	1.893.305	1.616.968	308.920	326.232	330.683
Vrouwen	4.407.720	615.288	1.852.189	1.940.244	295.748	319.540	324.117
Lager onderwijs (of geen diploma)							
Totaal	2.097.686	150.749	430.729	1.516.207	117.610	33.139	41.345
Mannen	887.571	85.339	213.100	589.131	67.221	18.118	21.868
Vrouwen	1.210.116	65.410	217.629	927.076	50.389	15.021	19.477
Lager secundair							
Totaal	1.927.335	438.230	717.116	771.989	350.003	88.227	86.338
Mannen	987.266	235.960	392.148	359.159	181.853	54.106	49.061
Vrouwen	940.069	202.270	324.969	412.831	168.150	34.120	37.277
Hoger secundair							
Totaal	2.632.785	532.773	1.367.823	732.189	136.403	396.370	263.527
Mannen	1.341.534	263.925	707.105	370.505	59.366	204.558	140.425
Vrouwen	1.291.251	268.848	660.719	361.684	77.036	191.812	123.102
Hoger niet-universitair korte type							
Totaal	1.050.405	82.594	678.596	289.216	559	82.035	136.709
Mannen	416.053	29.515	266.212	120.326	413	29.102	53.658
Vrouwen	634.352	53.079	412.384	168.889	146	52.933	83.051
Hoger niet-universitair lange type							
Totaal	230.243	13.508	147.897	68.838	66	13.442	38.116
Mannen	137.594	5.727	83.715	48.152	66	5.661	20.475
Vrouwen	92.649	7.781	64.183	20.685	0	7.781	17.640
Universitair							
Totaal	614.690	32.586	403.331	178.773	27	32.559	88.766
Mannen	375.407	14.687	231.025	129.695	0	14.687	45.195
Vrouwen	239.283	17.899	172.306	49.078	27	17.872	43.570
Brussels Hoofdstedelijk Gewest							
Algemeen totaal							
Totaal	811.640	121.183	382.378	308.078	53.599	67.584	84.220
Mannen	384.296	59.365	193.284	131.647	26.996	32.369	41.542
Vrouwen	427.344	61.818	189.094	176.432	26.603	35.215	42.678
Lager onderwijs (of geen diploma)							
Totaal	197.544	17.810	65.391	114.343	12.199	5.611	9.106
Mannen	81.397	9.045	31.783	40.570	6.376	2.669	3.949
Vrouwen	116.147	8.765	33.609	73.773	5.823	2.942	5.157
Lager secundair							
Totaal	149.215	42.729	54.359	52.127	31.707	11.023	10.662
Mannen	72.059	23.348	27.783	20.927	16.530	6.818	5.247
Vrouwen	77.156	19.381	26.576	31.200	15.176	4.205	5.415
Hoger secundair							
Totaal	223.502	49.932	104.642	68.929	9.504	40.428	26.339
Mannen	109.944	22.914	55.359	31.671	3.962	18.952	15.064
Vrouwen	113.559	27.018	49.283	37.257	5.542	21.476	11.275
Hoger niet-universitair korte type							
Totaal	83.248	5.313	53.671	24.264	123	5.190	13.748
Mannen	31.434	1.883	21.120	8.432	61	1.821	5.428
Vrouwen	51.814	3.430	32.551	15.833	62	3.369	8.320
Hoger niet-universitair lange type							
Totaal	29.269	634	20.132	8.503	66	568	5.673
Mannen	16.426	284	10.994	5.148	66	218	2.827
Vrouwen	12.843	350	9.137	3.356	0	350	2.846
Universitair							
Totaal	128.862	4.765	84.184	39.913	0	4.765	18.692
Mannen	73.036	1.892	46.245	24.900	0	1.892	9.026
Vrouwen	55.826	2.873	37.939	15.013	0	2.873	9.667

Van 30 tot 34 jaar	Van 35 tot 39 jaar	Van 40 tot 44 jaar	Van 45 tot 49 jaar	Van 50 tot 54 jaar	Van 55 tot 59 jaar	60 jaar en meer	Diploma
België							
Algemeen totaal							
740.416	801.961	801.533	746.784	692.145	612.865	2.252.202	Totaal
374.782	407.125	404.868	375.847	348.258	305.293	963.417	Mannen
365.635	394.836	396.664	370.937	343.887	307.572	1.288.785	Vrouwen
Lager onderwijs (of geen diploma)							
56.927	78.145	110.278	144.035	157.180	174.982	1.184.046	Totaal
30.882	38.761	51.197	70.392	75.125	78.594	435.412	Mannen
26.045	39.384	59.081	73.643	82.056	96.387	748.634	Vrouwen
Lager secundair							
119.707	152.426	176.899	181.746	163.865	154.461	453.663	Totaal
66.052	85.645	98.957	92.434	83.229	75.113	200.817	Mannen
53.655	66.781	77.942	89.313	80.636	79.348	252.846	Vrouwen
Hoger secundair							
284.491	305.931	278.026	235.849	200.452	159.480	372.257	Totaal
149.673	154.047	142.500	120.460	99.478	84.412	186.615	Mannen
134.818	151.883	135.527	115.389	100.973	75.068	185.642	Vrouwen
Hoger niet-universitair korte type							
152.264	149.753	133.956	105.914	89.927	69.727	129.561	Totaal
58.447	60.486	51.280	42.341	37.396	27.316	55.615	Mannen
93.817	89.267	82.676	63.573	52.532	42.412	73.946	Vrouwen
Hoger niet-universitair lange type							
35.925	30.625	24.065	19.168	20.859	14.915	33.064	Totaal
19.704	18.446	13.808	11.282	13.751	10.388	24.013	Mannen
16.221	12.179	10.257	7.886	7.108	4.527	9.050	Vrouwen
Universitair							
91.103	85.081	78.309	60.073	59.862	39.299	79.611	Totaal
50.024	49.740	47.127	38.939	39.279	29.471	60.945	Mannen
41.078	35.342	31.182	21.134	20.583	9.829	18.666	Vrouwen
Brussels Hoofdstedelijk Gewest							
Algemeen totaal							
86.413	78.555	70.061	63.129	58.313	51.733	198.033	Totaal
44.608	40.819	35.392	30.923	28.373	24.759	78.515	Mannen
41.805	37.736	34.669	32.206	29.940	26.974	119.518	Vrouwen
Lager onderwijs (of geen diploma)							
12.352	13.641	14.526	15.765	14.518	13.726	86.098	Totaal
6.293	7.564	6.564	7.412	6.590	6.115	27.865	Mannen
6.059	6.077	7.962	8.353	7.929	7.611	58.233	Vrouwen
Lager secundair							
12.541	11.273	10.874	9.008	8.562	8.559	35.006	Totaal
6.355	6.109	6.074	3.999	4.458	3.839	12.630	Mannen
6.187	5.164	4.800	5.009	4.104	4.719	22.376	Vrouwen
Hoger secundair							
21.625	23.985	16.943	15.749	14.363	13.201	41.365	Totaal
10.874	12.432	9.132	7.857	6.779	6.403	18.489	Mannen
10.752	11.553	7.811	7.892	7.583	6.798	22.876	Vrouwen
Hoger niet-universitair korte type							
12.985	8.555	9.946	8.438	7.031	5.383	11.851	Totaal
5.776	3.061	3.584	3.271	2.377	1.729	4.325	Mannen
7.208	5.494	6.362	5.167	4.653	3.654	7.526	Vrouwen
Hoger niet-universitair lange type							
5.620	3.885	2.817	2.137	2.213	1.888	4.402	Totaal
3.370	1.832	1.868	1.097	1.310	905	2.933	Mannen
2.250	2.053	949	1.040	903	984	1.469	Vrouwen
Universitair							
21.290	17.215	14.956	12.032	11.626	8.977	19.310	Totaal
11.941	9.821	8.171	7.287	6.858	5.769	12.273	Mannen
9.349	7.394	6.785	4.745	4.767	3.208	7.038	Vrouwen

Behaald diploma, geslacht, leeftijd en woonplaats (vervolg en einde)

Diploma	Totaal	Van 15 tot 24 jaar	Van 25 tot 49 jaar	50 jaar en meer	Van 15 tot 19 jaar	Van 20 tot 24 jaar	Van 25 tot 29 jaar
Vlaams Gewest							
Algemeen totaal							
Totaal	4.992.926	714.973	2.170.873	2.107.079	343.056	371.917	362.813
Mannen	2.444.310	364.707	1.101.550	978.054	175.406	189.300	183.857
Vrouwen	2.548.616	350.267	1.069.324	1.129.025	167.650	182.617	178.956
Lager onderwijs (of geen diploma)							
Totaal	1.220.846	65.240	224.218	931.387	49.631	15.609	20.514
Mannen	516.448	36.458	109.375	370.615	28.533	7.925	11.250
Vrouwen	704.398	28.782	114.843	560.772	21.099	7.684	9.264
Lager secundair							
Totaal	1.109.127	252.167	405.699	451.261	207.039	45.128	43.745
Mannen	584.622	135.456	227.192	221.975	107.512	27.944	24.790
Vrouwen	524.505	116.712	178.508	229.286	99.527	17.185	18.955
Hoger secundair							
Totaal	1.581.036	314.569	831.728	434.740	86.061	228.509	148.627
Mannen	808.704	161.164	426.819	220.720	39.121	122.044	77.119
Vrouwen	772.332	153.405	404.908	214.019	46.940	106.465	71.507
Hoger niet-universitair korte type							
Totaal	641.405	52.935	415.651	172.818	325	52.610	78.038
Mannen	256.936	18.611	162.988	75.337	240	18.371	31.161
Vrouwen	384.468	34.324	252.664	97.481	85	34.239	46.877
Hoger niet-universitair lange type							
Totaal	142.035	10.168	92.061	39.806	0	10.168	24.570
Mannen	89.726	4.114	55.823	29.789	0	4.114	13.701
Vrouwen	52.309	6.054	36.238	10.017	0	6.054	10.869
Universitair							
Totaal	298.477	19.893	201.517	77.067	0	19.893	47.319
Mannen	187.874	8.903	119.354	59.618	0	8.903	25.835
Vrouwen	110.603	10.990	82.163	17.450	0	10.990	21.484
Waals Gewest							
Algemeen totaal							
Totaal	2.748.580	414.284	1.192.242	1.142.054	208.014	206.270	207.767
Mannen	1.316.819	211.080	598.471	507.267	106.518	104.562	105.284
Vrouwen	1.431.761	203.204	593.770	634.787	101.496	101.708	102.483
Lager onderwijs (of geen diploma)							
Totaal	679.297	67.699	141.120	470.478	55.780	11.919	11.725
Mannen	289.726	39.836	71.943	177.947	32.312	7.524	6.669
Vrouwen	389.571	27.863	69.177	292.531	23.468	4.395	5.056
Lager secundair							
Totaal	668.993	143.333	257.058	268.602	111.257	32.076	31.931
Mannen	330.585	77.156	137.173	116.257	57.811	19.345	19.023
Vrouwen	338.408	66.177	119.885	152.345	53.446	12.731	12.908
Hoger secundair							
Totaal	828.246	168.271	431.454	228.520	40.838	127.433	88.561
Mannen	422.887	79.847	224.927	118.113	16.284	63.563	48.242
Vrouwen	405.360	88.425	206.528	110.407	24.554	63.870	40.320
Hoger niet-universitair korte type							
Totaal	325.753	24.346	209.274	92.133	112	24.234	44.923
Mannen	127.683	9.021	82.104	36.557	112	8.909	17.069
Vrouwen	198.070	15.325	127.170	55.576	0	15.325	27.855
Hoger niet-universitair lange type							
Totaal	58.940	2.707	35.705	20.528	0	2.707	7.873
Mannen	31.442	1.329	16.897	13.216	0	1.329	3.947
Vrouwen	27.497	1.378	18.807	7.312	0	1.378	3.926
Universitair							
Totaal	187.351	7.928	117.631	61.793	27	7.901	22.754
Mannen	114.497	3.893	65.427	45.177	0	3.893	10.335
Vrouwen	72.854	4.036	52.204	16.615	27	4.009	12.419

Van 30 tot 34 jaar	Van 35 tot 39 jaar	Van 40 tot 44 jaar	Van 45 tot 49 jaar	Van 50 tot 54 jaar	Van 55 tot 59 jaar	60 jaar en meer	Diploma
Vlaams Gewest							
Algemeen totaal							
420.382	472.684	475.639	439.355	400.251	366.201	1.340.627	Totaal
212.676	240.429	241.520	223.068	203.346	184.550	590.158	Mannen
207.707	232.255	234.120	216.286	196.905	181.651	750.470	Vrouwen
Lager onderwijs (of geen diploma)							
27.553	35.769	58.504	81.877	86.195	110.953	734.239	Totaal
14.412	16.891	27.179	39.643	39.379	49.292	281.944	Mannen
13.142	18.878	31.325	42.234	46.817	61.661	452.294	Vrouwen
Lager secundair							
61.838	87.671	105.309	107.136	100.585	92.246	258.429	Totaal
36.213	49.985	61.427	54.776	52.932	47.018	122.025	Mannen
25.625	37.686	43.882	52.359	47.653	45.229	136.404	Vrouwen
Hoger secundair							
173.166	188.768	176.907	144.260	118.001	95.820	220.918	Totaal
91.946	94.474	89.396	73.884	58.918	50.940	110.863	Mannen
81.221	94.294	87.510	70.376	59.084	44.880	110.055	Vrouwen
Hoger niet-universitair korte type							
92.064	98.161	81.270	66.118	55.251	41.309	76.258	Totaal
33.354	40.619	30.049	27.804	24.577	16.929	33.831	Mannen
58.710	57.543	51.221	38.314	30.674	24.380	42.427	Vrouwen
Hoger niet-universitair lange type							
22.057	19.616	14.965	10.853	12.309	8.664	18.832	Totaal
12.692	12.708	9.410	7.312	8.744	6.741	14.304	Mannen
9.365	6.908	5.555	3.541	3.566	1.924	4.528	Vrouwen
Universitair							
43.703	42.699	38.684	29.111	27.909	17.208	31.951	Totaal
24.060	25.752	24.058	19.649	18.797	13.630	27.190	Mannen
19.644	16.947	14.626	9.462	9.111	3.578	4.761	Vrouwen
Waals Gewest							
Algemeen totaal							
233.621	250.722	255.832	244.300	233.582	194.931	713.542	Totaal
117.498	125.877	127.957	121.856	116.539	95.984	294.744	Mannen
116.123	124.844	127.875	122.444	117.043	98.947	418.797	Vrouwen
Lager onderwijs (of geen diploma)							
17.021	28.735	37.247	46.392	56.467	50.302	363.709	Totaal
10.177	14.307	17.454	23.337	29.157	23.188	125.602	Mannen
6.844	14.428	19.794	23.055	27.310	27.115	238.106	Vrouwen
Lager secundair							
45.327	53.482	60.716	65.602	54.718	53.656	160.228	Totaal
23.484	29.551	31.456	33.659	25.839	24.256	66.161	Mannen
21.843	23.931	29.260	31.944	28.879	29.400	94.067	Vrouwen
Hoger secundair							
89.699	93.177	84.177	75.839	68.088	50.459	109.974	Totaal
46.854	47.141	43.972	38.719	33.781	27.069	57.263	Mannen
42.846	46.036	40.205	37.121	34.306	23.390	52.711	Vrouwen
Hoger niet-universitair korte type							
47.216	43.036	42.740	31.358	27.646	23.036	41.452	Totaal
19.317	16.806	17.647	11.266	10.441	8.657	17.459	Mannen
27.899	26.230	25.093	20.092	17.204	14.378	23.993	Vrouwen
Hoger niet-universitair lange type							
8.248	7.123	6.283	6.178	6.336	4.363	9.829	Totaal
3.642	3.906	2.530	2.873	3.697	2.743	6.776	Mannen
4.606	3.218	3.753	3.305	2.639	1.620	3.053	Vrouwen
Universitair							
26.110	25.167	24.669	18.931	20.328	13.115	28.350	Totaal
14.024	14.166	14.898	12.003	13.624	10.071	21.482	Mannen
12.085	11.001	9.771	6.927	6.704	3.043	6.868	Vrouwen

Werkgelegenheidsgraad, activiteitsgraad en werkloosheidsgraad volgens het geslacht,

	Totaal	Van 15 tot 24 jaar	Van 25 tot 49 jaar	Van 50 tot 64 jaar	Van 15 tot 19 jaar	Van 20 tot 24 jaar	Van 25 tot 29 jaar
België							
Beroepsbevolking							
Totaal	4.410.084	437.469	3.180.786	791.829	61.887	375.582	570.422
Mannen	2.493.012	244.139	1.752.099	496.775	37.488	206.652	302.128
Vrouwen	1.917.071	193.330	1.428.687	295.054	24.399	168.930	268.295
Totale bevolking							
Totaal	6.790.754	1.250.440	3.745.494	1.794.820	604.669	645.771	654.800
Mannen	3.419.701	635.152	1.893.305	891.244	308.920	326.232	330.683
Vrouwen	3.371.054	615.288	1.852.189	903.577	295.748	319.540	324.117
Activiteitsgraad							
Totaal	64,9%	35,0%	84,9%	44,1%	10,2%	58,2%	87,1%
Mannen	72,9%	38,4%	92,5%	55,7%	12,1%	63,4%	91,4%
Vrouwen	56,9%	31,4%	77,1%	32,7%	8,3%	52,9%	82,8%
Werkende beroepsbevolking							
Totaal	4.046.637	342.088	2.943.921	760.627	43.451	298.637	506.745
Mannen	2.300.261	189.965	1.631.854	478.442	26.463	163.501	268.265
Vrouwen	1.746.376	152.123	1.312.067	282.186	16.987	135.136	238.479
Totale bevolking							
Totaal	6.790.754	1.250.440	3.745.494	1.794.820	604.669	645.771	654.800
Mannen	3.419.701	635.152	1.893.305	891.244	308.920	326.232	330.683
Vrouwen	3.371.054	615.288	1.852.189	903.577	295.748	319.540	324.117
Tewerkstellingsgraad							
Totaal	59,6%	27,4%	78,6%	42,4%	7,2%	46,3%	77,4%
Mannen	67,3%	29,9%	86,2%	53,7%	8,6%	50,1%	81,1%
Vrouwen	51,8%	24,7%	70,8%	31,2%	5,7%	42,3%	73,6%
Werklozen (IAB)							
Totaal	363.447	95.381	236.865	31.202	18.436	76.944	63.678
Mannen	192.752	54.174	120.245	18.333	11.024	43.150	33.863
Vrouwen	170.695	41.206	116.620	12.869	7.412	33.794	29.815
Beroepsbevolking							
Totaal	4.410.084	437.469	3.180.786	791.829	61.887	375.582	570.422
Mannen	2.493.012	244.139	1.752.099	496.775	37.488	206.652	302.128
Vrouwen	1.917.071	193.330	1.428.687	295.054	24.399	168.930	268.295
Werkloosheidsgraad							
Totaal	8,2%	21,8%	7,5%	3,9%	29,8%	20,5%	11,2%
Mannen	7,7%	22,2%	6,9%	3,7%	29,4%	20,9%	11,2%
Vrouwen	8,9%	21,3%	8,2%	4,4%	30,4%	20,0%	11,1%

de leeftijd en de woonplaats (bevolking tussen 15 en 64 jaar)

Van 30 tot 34 jaar	Van 35 tot 39 jaar	Van 40 tot 44 jaar	Van 45 tot 49 jaar	Van 50 tot 54 jaar	Van 55 tot 59 jaar	Van 60 tot 64 jaar	
							België
							Beroepsbevolking
648.364	696.461	677.050	588.488	472.532	252.119	67.178	Totaal
353.695	383.954	375.250	337.072	285.078	162.960	48.737	Mannen
294.670	312.507	301.800	251.416	187.455	89.159	18.441	Vrouwen
							Totale bevolking
740.416	801.961	801.533	746.784	692.145	612.865	489.810	Totaal
374.782	407.125	404.868	375.847	348.258	305.293	237.692	Mannen
365.635	394.836	396.664	370.937	343.887	307.572	252.118	Vrouwen
							Activiteitsgraad
87,6%	86,8%	84,5%	78,8%	68,3%	41,1%	13,7%	Totaal
94,4%	94,3%	92,7%	89,7%	81,9%	53,4%	20,5%	Mannen
80,6%	79,2%	76,1%	67,8%	54,5%	29,0%	7,3%	Vrouwen
							Werkende beroepsbevolking
597.130	650.404	635.573	554.069	450.802	244.095	65.730	Totaal
328.176	360.022	354.624	320.767	273.100	157.633	47.709	Mannen
268.955	290.382	280.949	233.303	177.702	86.462	18.021	Vrouwen
							Totale bevolking
740.416	801.961	801.533	746.784	692.145	612.865	489.810	Totaal
374.782	407.125	404.868	375.847	348.258	305.293	237.692	Mannen
365.635	394.836	396.664	370.937	343.887	307.572	252.118	Vrouwen
							Tewerkstellingsgraad
80,7%	81,1%	79,3%	74,2%	65,1%	39,8%	13,4%	Totaal
87,6%	88,4%	87,6%	85,3%	78,4%	51,6%	20,1%	Mannen
73,6%	73,5%	70,8%	62,9%	51,7%	28,1%	7,2%	Vrouwen
							Werklozen (IAB)
51.234	46.057	41.477	34.419	21.730	8.024	1.448	Totaal
25.519	23.932	20.625	16.306	11.978	5.327	1.028	Mannen
25.715	22.125	20.851	18.113	9.752	2.696	420	Vrouwen
							Beroepsbevolking
648.364	696.461	677.050	588.488	472.532	252.119	67.178	Totaal
353.695	383.954	375.250	337.072	285.078	162.960	48.737	Mannen
294.670	312.507	301.800	251.416	187.455	89.159	18.441	Vrouwen
							Werkloosheidsgraad
7,9%	6,6%	6,1%	5,9%	4,6%	3,2%	2,2%	Totaal
7,2%	6,2%	5,5%	4,8%	4,2%	3,3%	2,1%	Mannen
8,7%	7,1%	6,9%	7,2%	5,2%	3,0%	2,3%	Vrouwen

Werkgelegenheidsgraad, activiteitsgraad en werkloosheidsgraad volgens het geslacht,

	Totaal	Van 15 tot 24 jaar	Van 25 tot 49 jaar	Van 50 tot 64 jaar	Van 15 tot 19 jaar	Van 20 tot 24 jaar	Van 25 tot 29 jaar
Brussels Hoofdstedelijk Gewest							
Beroepsbevolking							
Totaal	413.187	35.641	302.755	74.791	4.556	31.086	66.489
Mannen	229.126	20.176	167.037	41.913	2.615	17.561	34.301
Vrouwen	184.062	15.465	135.718	32.878	1.941	13.525	32.188
Totale bevolking							
Totaal	654.374	121.183	382.378	150.812	53.599	67.584	84.220
Mannen	325.039	59.365	193.284	72.390	26.996	32.369	41.542
Vrouwen	329.335	61.818	189.094	78.423	26.603	35.215	42.678
Activiteitsgraad							
Totaal	63,1%	29,4%	79,2%	49,6%	8,5%	46,0%	79,0%
Mannen	70,5%	34,0%	86,4%	57,9%	9,7%	54,3%	82,6%
Vrouwen	55,9%	25,0%	71,8%	41,9%	7,3%	38,4%	75,4%
Werkende beroepsbevolking							
Totaal	348.085	23.120	255.610	69.355	2.341	20.779	53.206
Mannen	192.129	12.438	140.910	38.782	1.310	11.128	27.123
Vrouwen	155.955	10.682	114.700	30.573	1.031	9.652	26.083
Totale bevolking							
Totaal	654.374	121.183	382.378	150.812	53.599	67.584	84.220
Mannen	325.039	59.365	193.284	72.390	26.996	32.369	41.542
Vrouwen	329.335	61.818	189.094	78.423	26.603	35.215	42.678
Tewerkstellingsgraad							
Totaal	53,2%	19,1%	66,9%	46,0%	4,4%	30,8%	63,2%
Mannen	59,1%	21,0%	72,9%	53,6%	4,9%	34,4%	65,3%
Vrouwen	47,4%	17,3%	60,7%	39,0%	3,9%	27,4%	61,1%
Werklozen (IAB)							
Totaal	65.103	12.521	47.145	5.436	2.215	10.307	13.283
Mannen	36.997	7.738	26.127	3.131	1.305	6.434	7.178
Vrouwen	28.106	4.783	21.018	2.305	910	3.873	6.104
Beroepsbevolking							
Totaal	413.187	35.641	302.755	74.791	4.556	31.086	66.489
Mannen	229.126	20.176	167.037	41.913	2.615	17.561	34.301
Vrouwen	184.062	15.465	135.718	32.878	1.941	13.525	32.188
Werkloosheidsgraad							
Totaal	15,8%	35,1%	15,6%	7,3%	48,6%	33,2%	20,0%
Mannen	16,1%	38,4%	15,6%	7,5%	49,9%	36,6%	20,9%
Vrouwen	15,3%	30,9%	15,5%	7,0%	46,9%	28,6%	19,0%

de leeftijd en de woonplaats (bevolking tussen 15 en 64 jaar) (vervolg)

Van 30 tot 34 jaar	Van 35 tot 39 jaar	Van 40 tot 44 jaar	Van 45 tot 49 jaar	Van 50 tot 54 jaar	Van 55 tot 59 jaar	Van 60 tot 64 jaar	
							Brussels Hoofdstedelijk Gewest
							Beroepsbevolking
70.212	63.327	54.763	47.966	39.962	25.531	9.298	Totaal
39.907	35.826	30.865	26.138	21.792	13.911	6.209	Mannen
30.304	27.501	23.898	21.828	18.170	11.620	3.088	Vrouwen
							Totale bevolking
86.413	78.555	70.061	63.129	58.313	51.733	40.767	Totaal
44.608	40.819	35.392	30.923	28.373	24.759	19.258	Mannen
41.805	37.736	34.669	32.206	29.940	26.974	21.509	Vrouwen
							Activiteitsgraad
81,3%	80,6%	78,2%	76,0%	68,5%	49,4%	22,8%	Totaal
89,5%	87,8%	87,2%	84,5%	76,8%	56,2%	32,2%	Mannen
72,5%	72,9%	68,9%	67,8%	60,7%	43,1%	14,4%	Vrouwen
							Werkende beroepsbevolking
58.820	53.550	47.217	42.818	36.477	23.980	8.898	Totaal
32.904	30.760	26.392	23.730	20.018	12.844	5.919	Mannen
25.915	22.790	20.825	19.087	16.458	11.136	2.979	Vrouwen
							Totale bevolking
86.413	78.555	70.061	63.129	58.313	51.733	40.767	Totaal
44.608	40.819	35.392	30.923	28.373	24.759	19.258	Mannen
41.805	37.736	34.669	32.206	29.940	26.974	21.509	Vrouwen
							Tewerkstellingsgraad
68,1%	68,2%	67,4%	67,8%	62,6%	46,4%	21,8%	Totaal
73,8%	75,4%	74,6%	76,7%	70,6%	51,9%	30,7%	Mannen
62,0%	60,4%	60,1%	59,3%	55,0%	41,3%	13,9%	Vrouwen
							Werklozen (IAB)
11.392	9.777	7.546	5.148	3.485	1.551	400	Totaal
7.003	5.066	4.472	2.408	1.774	1.068	290	Mannen
4.389	4.711	3.073	2.740	1.711	484	110	Vrouwen
							Beroepsbevolking
70.212	63.327	54.763	47.966	39.962	25.531	9.298	Totaal
39.907	35.826	30.865	26.138	21.792	13.911	6.209	Mannen
30.304	27.501	23.898	21.828	18.170	11.620	3.088	Vrouwen
							Werkloosheidsgraad
16,2%	15,4%	13,8%	10,7%	8,7%	6,1%	4,3%	Totaal
17,6%	14,1%	14,5%	9,2%	8,1%	7,7%	4,7%	Mannen
14,5%	17,1%	12,9%	12,6%	9,4%	4,2%	3,6%	Vrouwen

Werkgelegenheidsgraad, activiteitsgraad en werkloosheidsgraad volgens het geslacht,

	Totaal	Van 15 tot 24 jaar	Van 25 tot 49 jaar	Van 50 tot 64 jaar	Van 15 tot 19 jaar	Van 20 tot 24 jaar	Van 25 tot 29 jaar
Vlaams Gewest							
Beroepsbevolking							
Totaal	2.638.366	275.594	1.899.085	463.687	39.167	236.427	326.344
Mannen	1.492.408	151.475	1.041.742	299.191	23.384	128.090	173.572
Vrouwen	1.145.958	124.120	857.343	164.496	15.783	108.337	152.772
Totale bevolking							
Totaal	3.952.371	714.973	2.170.873	1.066.524	343.056	371.917	362.813
Mannen	2.001.637	364.707	1.101.550	535.381	175.406	189.300	183.857
Vrouwen	1.950.734	350.267	1.069.324	531.144	167.650	182.617	178.956
Activiteitsgraad							
Totaal	66,8%	38,6%	87,5%	43,5%	11,4%	63,6%	90,0%
Mannen	74,6%	41,5%	94,6%	55,9%	13,3%	67,7%	94,4%
Vrouwen	58,7%	35,4%	80,2%	31,0%	9,4%	59,3%	85,4%
Werkende beroepsbevolking							
Totaal	2.487.755	232.862	1.806.379	448.514	28.529	204.332	303.299
Mannen	1.414.357	127.787	996.321	290.250	17.069	110.718	160.995
Vrouwen	1.073.398	105.075	810.058	158.265	11.460	93.614	142.304
Totale bevolking							
Totaal	3.952.371	714.973	2.170.873	1.066.524	343.056	371.917	362.813
Mannen	2.001.637	364.707	1.101.550	535.381	175.406	189.300	183.857
Vrouwen	1.950.734	350.267	1.069.324	531.144	167.650	182.617	178.956
Tewerkstellingsgraad							
Totaal	62,9%	32,6%	83,2%	42,1%	8,3%	54,9%	83,6%
Mannen	70,7%	35,0%	90,5%	54,2%	9,7%	58,5%	87,6%
Vrouwen	55,0%	30,0%	75,8%	29,8%	6,8%	51,3%	79,5%
Werklozen (IAB)							
Totaal	150.611	42.733	92.706	15.172	10.638	32.095	23.045
Mannen	78.051	23.688	45.421	8.942	6.315	17.373	12.577
Vrouwen	72.561	19.045	47.285	6.231	4.323	14.722	10.468
Beroepsbevolking							
Totaal	2.638.366	275.594	1.899.085	463.687	39.167	236.427	326.344
Mannen	1.492.408	151.475	1.041.742	299.191	23.384	128.090	173.572
Vrouwen	1.145.958	124.120	857.343	164.496	15.783	108.337	152.772
Werkloosheidsgraad							
Totaal	5,7%	15,5%	4,9%	3,3%	27,2%	13,6%	7,1%
Mannen	5,2%	15,6%	4,4%	3,0%	27,0%	13,6%	7,3%
Vrouwen	6,3%	15,3%	5,5%	3,8%	27,4%	13,6%	6,9%

de leeftijd en de woonplaats (bevolking tussen 15 en 64 jaar) (vervolg)

Van 30 tot 34 jaar	Van 35 tot 39 jaar	Van 40 tot 44 jaar	Van 45 tot 49 jaar	Van 50 tot 54 jaar	Van 55 tot 59 jaar	Van 60 tot 64 jaar	
							Vlaams Gewest
							Beroepsbevolking
380.410	424.237	411.762	356.332	282.212	146.447	35.028	Totaal
204.811	231.996	226.653	204.710	174.043	98.545	26.603	Mannen
175.599	192.241	185.109	151.622	108.169	47.902	8.425	Vrouwen
							Totale bevolking
420.382	472.684	475.639	439.355	400.251	366.201	300.072	Totaal
212.676	240.429	241.520	223.068	203.346	184.550	147.484	Mannen
207.707	232.255	234.120	216.286	196.905	181.651	152.588	Vrouwen
							Activiteitsgraad
90,5%	89,8%	86,6%	81,1%	70,5%	40,0%	11,7%	Totaal
96,3%	96,5%	93,8%	91,8%	85,6%	53,4%	18,0%	Mannen
84,5%	82,8%	79,1%	70,1%	54,9%	26,4%	5,5%	Vrouwen
							Werkende beroepsbevolking
361.707	406.244	393.505	341.624	271.688	142.538	34.289	Totaal
196.758	222.960	217.656	197.952	168.359	95.861	26.029	Mannen
164.949	183.284	175.850	143.671	103.329	46.676	8.259	Vrouwen
							Totale bevolking
420.382	472.684	475.639	439.355	400.251	366.201	300.072	Totaal
212.676	240.429	241.520	223.068	203.346	184.550	147.484	Mannen
207.707	232.255	234.120	216.286	196.905	181.651	152.588	Vrouwen
							Tewerkstellingsgraad
86,0%	85,9%	82,7%	77,8%	67,9%	38,9%	11,4%	Totaal
92,5%	92,7%	90,1%	88,7%	82,8%	51,9%	17,7%	Mannen
79,4%	78,9%	75,1%	66,4%	52,5%	25,7%	5,4%	Vrouwen
							Werklozen (IAB)
18.703	17.993	18.257	14.708	10.524	3.909	739	Totaal
8.053	9.036	8.997	6.757	5.684	2.683	574	Mannen
10.650	8.957	9.260	7.950	4.840	1.226	165	Vrouwen
							Beroepsbevolking
380.410	424.237	411.762	356.332	282.212	146.447	35.028	Totaal
204.811	231.996	226.653	204.710	174.043	98.545	26.603	Mannen
175.599	192.241	185.109	151.622	108.169	47.902	8.425	Vrouwen
							Werkloosheidsgraad
4,9%	4,2%	4,4%	4,1%	3,7%	2,7%	2,1%	Totaal
3,9%	3,9%	4,0%	3,3%	3,3%	2,7%	2,2%	Mannen
6,1%	4,7%	5,0%	5,2%	4,5%	2,6%	2,0%	Vrouwen

Werkgelegenheidsgraad, activiteitsgraad en werkloosheidsgraad volgens het geslacht,

	Totaal	Van 15 tot 24 jaar	Van 25 tot 49 jaar	Van 50 tot 64 jaar	Van 15 tot 19 jaar	Van 20 tot 24 jaar	Van 25 tot 29 jaar
Waals Gewest							
Beroepsbevolking							
Totaal	1.358.531	126.233	978.946	253.351	18.164	108.069	177.589
Mannen	771.479	72.489	543.320	155.670	11.489	61.000	94.255
Vrouwen	587.051	53.745	435.626	97.681	6.676	47.069	83.335
Totale bevolking							
Totaal	2.184.009	414.284	1.192.242	577.484	208.014	206.270	207.767
Mannen	1.093.025	211.080	598.471	283.473	106.518	104.562	105.284
Vrouwen	1.090.984	203.204	593.770	294.010	101.496	101.708	102.483
Activiteitsgraad							
Totaal	62,2%	30,5%	82,1%	43,9%	8,7%	52,4%	85,5%
Mannen	70,6%	34,3%	90,8%	54,9%	10,8%	58,3%	89,5%
Vrouwen	53,8%	26,5%	73,4%	33,2%	6,6%	46,3%	81,3%
Werkende beroepsbevolking							
Totaal	1.210.798	86.107	881.933	242.758	12.581	73.526	150.239
Mannen	693.775	49.741	494.623	149.411	8.085	41.656	80.148
Vrouwen	517.023	36.366	387.309	93.348	4.496	31.870	70.092
Totale bevolking							
Totaal	2.184.009	414.284	1.192.242	577.484	208.014	206.270	207.767
Mannen	1.093.025	211.080	598.471	283.473	106.518	104.562	105.284
Vrouwen	1.090.984	203.204	593.770	294.010	101.496	101.708	102.483
Tewerkstellingsgraad							
Totaal	55,4%	20,8%	74,0%	42,0%	6,1%	35,7%	72,3%
Mannen	63,5%	23,6%	82,7%	52,7%	7,6%	39,8%	76,1%
Vrouwen	47,4%	17,9%	65,2%	31,8%	4,4%	31,3%	68,4%
Werklozen (IAB)							
Totaal	147.733	40.126	97.013	10.593	5.583	34.543	27.350
Mannen	77.704	22.748	48.696	6.260	3.404	19.344	14.107
Vrouwen	70.028	17.378	48.317	4.333	2.179	15.199	13.243
Beroepsbevolking							
Totaal	1.358.531	126.233	978.946	253.351	18.164	108.069	177.589
Mannen	771.479	72.489	543.320	155.670	11.489	61.000	94.255
Vrouwen	587.051	53.745	435.626	97.681	6.676	47.069	83.335
Werkloosheidsgraad							
Totaal	10,9%	31,8%	9,9%	4,2%	30,7%	32,0%	15,4%
Mannen	10,1%	31,4%	9,0%	4,0%	29,6%	31,7%	15,0%
Vrouwen	11,9%	32,3%	11,1%	4,4%	32,6%	32,3%	15,9%

de leeftijd en de woonplaats (bevolking tussen 15 en 64 jaar) (vervolg en einde)

Van 30 tot 34 jaar	Van 35 tot 39 jaar	Van 40 tot 44 jaar	Van 45 tot 49 jaar	Van 50 tot 54 jaar	Van 55 tot 59 jaar	Van 60 tot 64 jaar	
							Waals Gewest
							Beroepsbevolking
197.743	208.897	210.525	184.191	150.358	80.141	22.852	Totaal
108.976	116.132	117.732	106.224	89.242	50.504	15.924	Mannen
88.767	92.765	92.793	77.967	61.116	29.637	6.928	Vrouwen
							Totale bevolking
233.621	250.722	255.832	244.300	233.582	194.931	148.971	Totaal
117.498	125.877	127.957	121.856	116.539	95.984	70.950	Mannen
116.123	124.844	127.875	122.444	117.043	98.947	78.021	Vrouwen
							Activiteitsgraad
84,6%	83,3%	82,3%	75,4%	64,4%	41,1%	15,3%	Totaal
92,8%	92,3%	92,0%	87,2%	76,6%	52,6%	22,4%	Mannen
76,4%	74,3%	72,6%	63,7%	52,2%	30,0%	8,9%	Vrouwen
							Werkende beroepsbevolking
176.604	190.610	194.851	169.628	142.638	77.578	22.543	Totaal
98.513	106.302	110.577	99.084	84.723	48.928	15.760	Mannen
78.091	84.308	84.275	70.544	57.915	28.649	6.783	Vrouwen
							Totale bevolking
233.621	250.722	255.832	244.300	233.582	194.931	148.971	Totaal
117.498	125.877	127.957	121.856	116.539	95.984	70.950	Mannen
116.123	124.844	127.875	122.444	117.043	98.947	78.021	Vrouwen
							Tewerkstellingsgraad
75,6%	76,0%	76,2%	69,4%	61,1%	39,8%	15,1%	Totaal
83,8%	84,5%	86,4%	81,3%	72,7%	51,0%	22,2%	Mannen
67,3%	67,5%	65,9%	57,6%	49,5%	29,0%	8,7%	Vrouwen
							Werklozen (IAB)
21.139	18.287	15.674	14.563	7.721	2.563	309	Totaal
10.463	9.830	7.156	7.141	4.520	1.576	164	Mannen
10.676	8.457	8.518	7.423	3.201	987	145	Vrouwen
							Beroepsbevolking
197.743	208.897	210.525	184.191	150.358	80.141	22.852	Totaal
108.976	116.132	117.732	106.224	89.242	50.504	15.924	Mannen
88.767	92.765	92.793	77.967	61.116	29.637	6.928	Vrouwen
							Werkloosheidsgraad
10,7%	8,8%	7,5%	7,9%	5,1%	3,2%	1,4%	Totaal
9,6%	8,5%	6,1%	6,7%	5,1%	3,1%	1,0%	Mannen
12,0%	9,1%	9,2%	9,5%	5,2%	3,3%	2,1%	Vrouwen

Grafiek 1. Behaald diploma en arbeidssituatie

Bevolking van 25 tot 64 jaar

Mannen en vrouwen

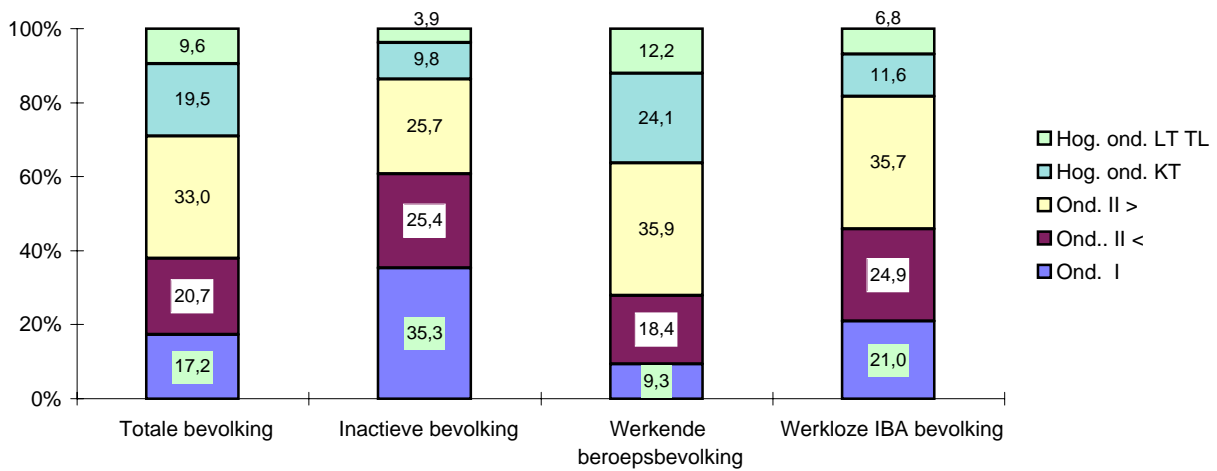

Mannen

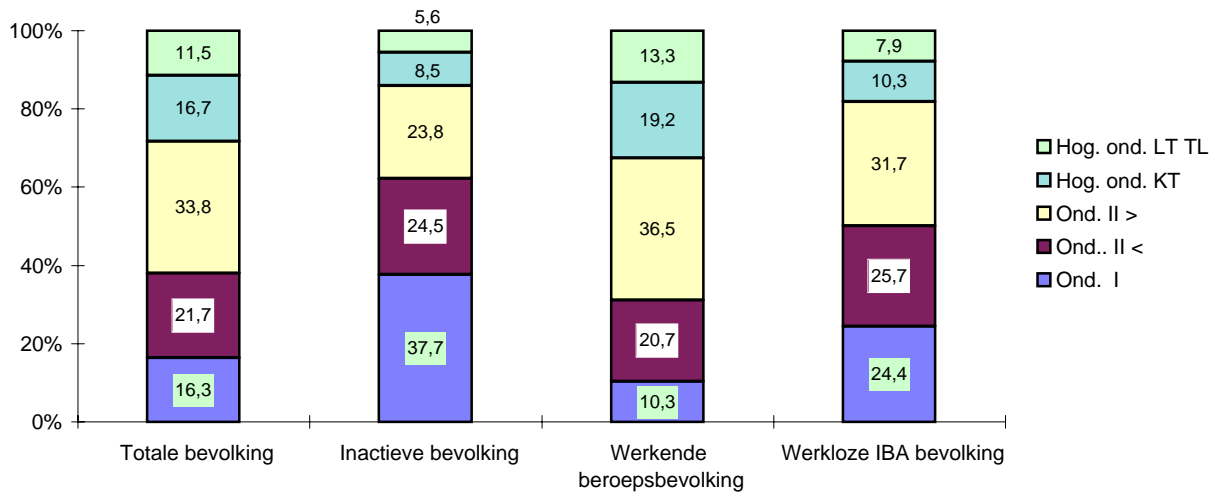

Vrouwen

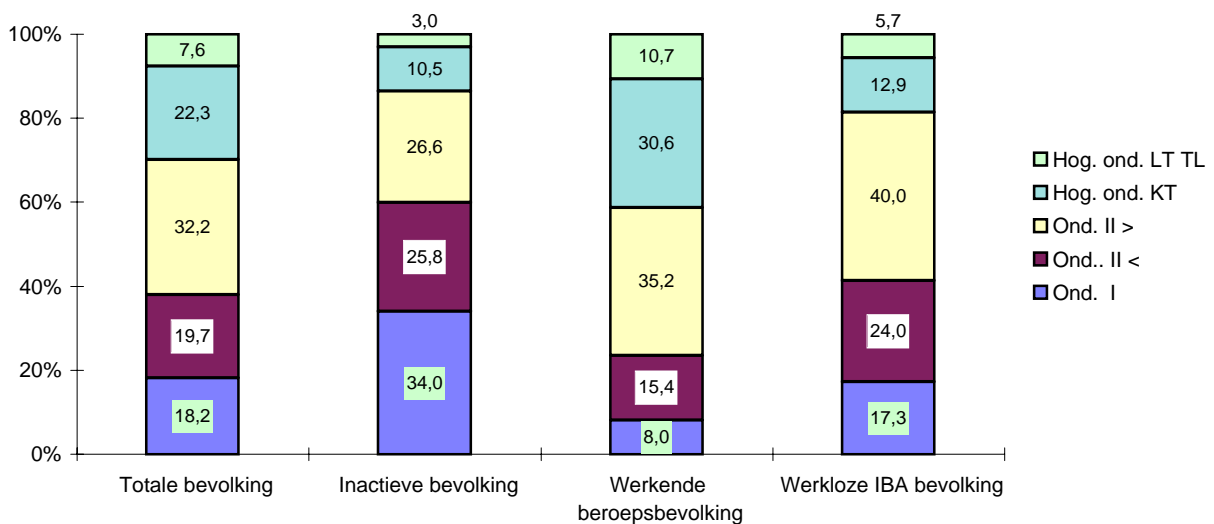

Tabellen en grafieken

T2 – Personen met een betrekking

Beroepsstatuut, geslacht, leeftijd en woonplaats

Beroepsstatuut	Totaal	Van 15 tot 24 jaar	Van 25 tot 49 jaar	50 jaar en meer
België				
Personen met een betrekking				
Algemeen totaal				
Totaal	4.070.355	342.088	2.943.921	784.345
Mannen	2.316.943	189.965	1.631.854	495.124
Vrouwen	1.753.412	152.123	1.312.067	289.221
Loontrekkende (Totaal)				
Totaal	3.460.588	324.138	2.533.423	603.027
Mannen	1.928.950	181.332	1.374.582	373.036
Vrouwen	1.531.638	142.806	1.158.841	229.992
Arbeider private sector				
Totaal	1.106.929	147.383	796.097	163.449
Mannen	809.452	113.150	575.072	121.230
Vrouwen	297.477	34.233	221.025	42.219
Bediende private sector				
Totaal	1.350.796	123.517	1.023.502	203.777
Mannen	640.436	45.564	473.791	121.081
Vrouwen	710.360	77.954	549.711	82.695
Openbare sector				
Totaal	1.002.863	53.237	713.825	235.802
Mannen	479.062	22.618	325.720	130.725
Vrouwen	523.801	30.619	388.105	105.077
Niet loontrekkende (totaal)				
Totaal	609.767	17.951	410.498	181.318
Mannen	387.993	8.633	257.272	122.088
Vrouwen	221.774	9.317	153.227	59.230
Zelfstandige				
Totaal	363.509	11.267	244.679	107.563
Mannen	239.458	5.513	156.481	77.465
Vrouwen	124.051	5.754	88.199	30.098
Werkgever				
Totaal	177.881	2.790	124.324	50.767
Mannen	136.496	1.611	93.530	41.354
Vrouwen	41.386	1.179	30.794	9.413
Helper				
Totaal	68.377	3.894	41.495	22.988
Mannen	12.039	1.510	7.261	3.269
Vrouwen	56.337	2.384	34.234	19.719

Beroepsstatuut, geslacht, leeftijd en woonplaats (vervolg)

Beroepsstatuut	Totaal	Van 15 tot 24 jaar	Van 25 tot 49 jaar	50 jaar en meer
Brussels Hoofdstedelijk Gewest				
Personen met een betrekking				
Algemeen totaal				
Totaal	352.205	23.120	255.610	73.475
Mannen	195.090	12.438	140.910	41.743
Vrouwen	157.115	10.682	114.700	31.732
Loontrekkende (Totaal)				
Totaal	297.379	21.904	220.038	55.437
Mannen	158.709	11.894	116.407	30.408
Vrouwen	138.670	10.010	103.631	25.028
Arbeider private sector				
Totaal	69.662	7.310	52.397	9.955
Mannen	47.223	5.219	35.282	6.722
Vrouwen	22.439	2.091	17.115	3.233
Bediende private sector				
Totaal	146.524	10.629	111.813	24.082
Mannen	73.852	4.580	56.529	12.743
Vrouwen	72.672	6.049	55.284	11.338
Openbare sector				
Totaal	81.193	3.965	55.828	21.400
Mannen	37.634	2.096	24.596	10.943
Vrouwen	43.559	1.870	31.232	10.457
Niet loontrekkende (totaal)				
Totaal	54.826	1.215	35.572	18.038
Mannen	36.381	544	24.503	11.334
Vrouwen	18.445	672	11.069	6.704
Zelfstandige				
Totaal	37.532	525	24.650	12.357
Mannen	25.339	159	17.211	7.969
Vrouwen	12.193	365	7.439	4.389
Werkgever				
Totaal	14.426	393	9.383	4.650
Mannen	10.568	239	7.078	3.251
Vrouwen	3.857	154	2.305	1.398
Helper				
Totaal	2.868	298	1.539	1.032
Mannen	474	146	214	115
Vrouwen	2.394	152	1.325	917

Beroepsstatuut, geslacht, leeftijd en woonplaats (vervolg)

Beroepsstatuut	Totaal	Van 15 tot 24 jaar	Van 25 tot 49 jaar	50 jaar en meer
Vlaams Gewest				
Personen met een betrekking				
Algemeen totaal				
Totaal	2.500.410	232.862	1.806.379	461.170
Mannen	1.422.946	127.787	996.321	298.839
Vrouwen	1.077.464	105.075	810.058	162.331
Loontrekkende (Totaal)				
Totaal	2.126.809	220.724	1.549.297	356.788
Mannen	1.186.937	122.140	837.235	227.562
Vrouwen	939.872	98.584	712.061	129.226
Arbeider private sector				
Totaal	731.688	101.893	520.699	109.096
Mannen	530.698	77.566	371.268	81.864
Vrouwen	200.990	24.326	149.431	27.232
Bediende private sector				
Totaal	822.554	84.754	620.009	117.791
Mannen	385.919	30.873	281.792	73.254
Vrouwen	436.635	53.881	338.217	44.537
Openbare sector				
Totaal	572.567	34.077	408.589	129.901
Mannen	270.320	13.700	184.176	72.444
Vrouwen	302.247	20.377	224.413	57.457
Niet loontrekkende (totaal)				
Totaal	373.602	12.138	257.082	104.382
Mannen	236.009	5.647	159.085	71.277
Vrouwen	137.592	6.491	97.997	33.105
Zelfstandige				
Totaal	212.769	8.321	145.719	58.729
Mannen	140.322	4.084	92.458	43.779
Vrouwen	72.447	4.237	53.261	14.950
Werkgever				
Totaal	113.644	1.626	81.323	30.695
Mannen	86.643	765	60.878	24.999
Vrouwen	27.001	861	20.445	5.696
Helper				
Totaal	47.189	2.191	30.040	14.959
Mannen	9.045	797	5.749	2.499
Vrouwen	38.144	1.393	24.291	12.460

Beroepsstatuut, geslacht, leeftijd en woonplaats (vervolg en einde)

Beroepsstatuut	Totaal	Van 15 tot 24 jaar	Van 25 tot 49 jaar	50 jaar en meer
Waals Gewest				
Personen met een betrekking				
Algemeen totaal				
Totaal	1.217.740	86.107	881.933	249.700
Mannen	698.907	49.741	494.623	154.543
Vrouwen	518.833	36.366	387.309	95.158
Loontrekkende (Totaal)				
Totaal	1.036.400	81.509	764.088	190.803
Mannen	583.304	47.298	420.940	115.066
Vrouwen	453.096	34.211	343.148	75.737
Arbeider private sector				
Totaal	305.580	38.181	223.001	44.398
Mannen	231.532	30.365	168.522	32.644
Vrouwen	74.048	7.815	54.479	11.754
Bediende private sector				
Totaal	381.717	28.134	291.680	61.904
Mannen	180.664	10.111	135.470	35.084
Vrouwen	201.053	18.023	156.210	26.820
Openbare sector				
Totaal	349.103	15.195	249.408	84.500
Mannen	171.108	6.822	116.948	47.338
Vrouwen	177.995	8.373	132.460	37.162
Niet loontrekkende (totaal)				
Totaal	181.340	4.598	117.844	58.898
Mannen	115.603	2.443	73.683	39.477
Vrouwen	65.737	2.155	44.161	19.421
Zelfstandige				
Totaal	113.209	2.421	74.310	36.477
Mannen	73.798	1.269	46.811	25.717
Vrouwen	39.411	1.152	27.499	10.760
Werkgever				
Totaal	49.812	771	33.618	15.423
Mannen	39.285	607	25.574	13.104
Vrouwen	10.527	164	8.045	2.318
Helper				
Totaal	18.319	1.406	9.916	6.998
Mannen	2.520	567	1.298	655
Vrouwen	15.799	839	8.618	6.343

Economische activiteit NACE, geslacht, leeftijd en woonplaats

NACE code en activiteit	Totaal	Van 15 tot 24 jaar	Van 25 tot 49 jaar	50 jaar en meer
België				
A-Q Totaal activiteiten				
Totaal	4.070.355	342.088	2.943.921	784.345
Mannen	2.316.943	189.965	1.631.854	495.124
Vrouwen	1.753.412	152.123	1.312.067	289.221
EMA Primaire sector (EMA = A + B)				
Totaal	71.966	5.187	44.736	22.042
Mannen	50.579	4.486	30.941	15.152
Vrouwen	21.387	701	13.796	6.890
EMB Secundaire sector (EMB = C tot F)				
Totaal	1.011.357	99.221	737.779	174.357
Mannen	808.758	81.909	579.013	147.836
Vrouwen	202.599	17.313	158.766	26.521
C Winning van delfstoffen				
Totaal	5.788	325	3.928	1.535
Mannen	5.385	325	3.525	1.535
Vrouwen	404	0	404	0
D Industrie				
Totaal	714.286	66.831	529.939	117.517
Mannen	535.773	51.283	389.984	94.505
Vrouwen	178.514	15.548	139.955	23.011
E Productie en distributie van elektriciteit, gas en water				
Totaal	32.134	2.328	22.267	7.539
Mannen	25.941	1.577	17.704	6.660
Vrouwen	6.193	751	4.563	878
F Bouwnijverheid				
Totaal	259.148	29.737	181.644	47.767
Mannen	241.659	28.724	167.800	45.135
Vrouwen	17.489	1.013	13.844	2.631
EMC Tertiaire sector (EMC = G tot Q)				
Totaal	2.987.033	237.680	2.161.406	587.947
Mannen	1.457.606	103.570	1.021.900	332.136
Vrouwen	1.529.426	134.110	1.139.506	255.811
G Groot- en detailhandel; reparatie van auto's, motorrijwielen en consumentenartikelen				
Totaal	560.260	63.158	391.950	105.152
Mannen	296.384	30.938	203.043	62.402
Vrouwen	263.876	32.220	188.907	42.749

Economische activiteit NACE, geslacht, leeftijd en woonplaats (vervolg)

NACE code en activiteit	Totaal	Van 15 tot 24 jaar	Van 25 tot 49 jaar	50 jaar en meer
H Hotels en restaurants				
Totaal	132.899	22.324	90.926	19.648
Mannen	66.308	12.535	44.633	9.140
Vrouwen	66.591	9.789	46.293	10.508
I Vervoer, opslag en communicatie				
Totaal	311.695	21.877	228.645	61.173
Mannen	248.411	14.389	180.193	53.829
Vrouwen	63.284	7.488	48.452	7.345
J Financiële instellingen				
Totaal	154.520	7.951	116.331	30.238
Mannen	85.180	3.021	63.281	18.878
Vrouwen	69.340	4.931	53.049	11.360
K Onroerende goederen, verhuur en diensten aan bedrijven				
Totaal	382.416	32.143	284.695	65.577
Mannen	221.823	15.476	162.990	43.357
Vrouwen	160.593	16.667	121.706	22.221
L Openbaar bestuur en defensie; verplichte sociale verzekeringen				
Totaal	397.072	19.993	282.283	94.795
Mannen	220.741	11.585	148.750	60.406
Vrouwen	176.331	8.409	133.533	34.389
M Onderwijs				
Totaal	350.986	20.306	250.688	79.991
Mannen	115.900	5.122	78.007	32.771
Vrouwen	235.086	15.184	172.681	47.221
N Gezondheidszorg en maatschappelijke dienstverlening				
Totaal	518.613	35.111	391.327	92.176
Mannen	123.054	6.108	86.444	30.502
Vrouwen	395.559	29.003	304.883	61.673
O Overige gemeenschapsvoorzieningen, sociaal culturele en persoonlijke diensten				
Totaal	160.349	13.982	111.849	34.518
Mannen	73.447	4.199	50.456	18.793
Vrouwen	86.902	9.783	61.393	15.725
EMD Particuliere huishoudens en diensten van extraterritoriale organisaties (EMD = P + Q)				
Totaal	18.224	834	12.711	4.679
Mannen	6.358	197	4.102	2.059
Vrouwen	11.865	636	8.610	2.620

Economische activiteit NACE, geslacht, leeftijd en woonplaats (vervolg)

NACE code en activiteit		Totaal	Van 15 tot 24 jaar	Van 25 tot 49 jaar	50 jaar en meer
Brussels Hoofdstedelijk Gewest					
A-Q	Totaal activiteiten				
	Totaal	352.205	23.120	255.610	73.475
	Mannen	195.090	12.438	140.910	41.743
	Vrouwen	157.115	10.682	114.700	31.732
EMA	Primaire sector (EMA = A + B)				
	Totaal	381	0	381	0
	Mannen	241	0	241	0
	Vrouwen	139	0	139	0
EMB	Secundaire sector (EMB = C tot F)				
	Totaal	38.902	1.931	29.890	7.081
	Mannen	29.260	1.358	22.295	5.607
	Vrouwen	9.642	573	7.595	1.474
C	Winning van delfstoffen				
	Totaal	332	0	332	0
	Mannen	245	0	245	0
	Vrouwen	87	0	87	0
D	Industrie				
	Totaal	21.556	1.112	17.047	3.398
	Mannen	14.558	539	11.685	2.334
	Vrouwen	6.999	573	5.362	1.064
E	Productie en distributie van elektriciteit, gas en water				
	Totaal	1.291	0	1.099	193
	Mannen	739	0	547	193
	Vrouwen	552	0	552	0
F	Bouwnijverheid				
	Totaal	15.722	819	11.412	3.491
	Mannen	13.719	819	9.819	3.081
	Vrouwen	2.003	0	1.593	410
EMC	Tertiaire sector (EMC = G tot Q)				
	Totaal	312.922	21.189	225.339	66.394
	Mannen	165.589	11.080	118.374	36.135
	Vrouwen	147.334	10.109	106.966	30.259
G	Groot- en detailhandel; reparatie van auto's, motorrijwielen en consumentenartikelen				
	Totaal	49.949	5.513	34.843	9.593
	Mannen	29.978	3.061	21.155	5.763
	Vrouwen	19.971	2.453	13.689	3.830

Economische activiteit NACE, geslacht, leeftijd en woonplaats (vervolg)

NACE code en activiteit	Totaal	Van 15 tot 24 jaar	Van 25 tot 49 jaar	50 jaar en meer
H Hotels en restaurants				
Totaal	18.390	2.060	13.037	3.293
Mannen	11.402	1.567	7.929	1.907
Vrouwen	6.987	493	5.108	1.386
I Vervoer, opslag en communicatie				
Totaal	20.909	1.750	15.469	3.690
Mannen	15.760	966	11.696	3.097
Vrouwen	5.149	784	3.772	593
J Financiële instellingen				
Totaal	17.600	662	12.998	3.941
Mannen	10.086	318	7.552	2.216
Vrouwen	7.514	344	5.446	1.724
K Onroerende goederen, verhuur en diensten aan bedrijven				
Totaal	69.346	3.975	52.305	13.067
Mannen	40.450	2.274	30.305	7.871
Vrouwen	28.896	1.700	22.000	5.196
L Openbaar bestuur en defensie; verplichte sociale verzekeringen				
Totaal	45.479	2.252	31.282	11.946
Mannen	23.170	1.338	15.108	6.724
Vrouwen	22.309	914	16.173	5.222
M Onderwijs				
Totaal	29.546	1.573	20.612	7.362
Mannen	10.662	483	7.152	3.027
Vrouwen	18.885	1.090	13.460	4.335
N Gezondheidszorg en maatschappelijke dienstverlening				
Totaal	43.028	1.908	31.479	9.640
Mannen	13.503	444	9.838	3.221
Vrouwen	29.524	1.465	21.641	6.419
O Overige gemeenschapsvoorzieningen, sociaal culturele en persoonlijke diensten				
Totaal	18.376	1.495	13.075	3.806
Mannen	10.426	629	7.489	2.309
Vrouwen	7.950	866	5.586	1.497
EMD Particuliere huishoudens en diensten van extraterritoriale organisaties (EMD = P + Q)				
Totaal	297	0	240	57
Mannen	150	0	150	0
Vrouwen	148	0	90	57

Economische activiteit NACE, geslacht, leeftijd en woonplaats (vervolg)

NACE code en activiteit	Totaal	Van 15 tot 24 jaar	Van 25 tot 49 jaar	50 jaar en meer
Vlaams Gewest				
A-Q Totaal activiteiten				
Totaal	2.500.410	232.862	1.806.379	461.170
Mannen	1.422.946	127.787	996.321	298.839
Vrouwen	1.077.464	105.075	810.058	162.331
EMA Primaire sector (EMA = A + B)				
Totaal	44.348	3.472	27.277	13.599
Mannen	30.968	2.808	18.669	9.491
Vrouwen	13.380	664	8.608	4.108
EMB Secundaire sector (EMB = C tot F)				
Totaal	692.651	73.412	500.869	118.370
Mannen	541.762	59.907	382.294	99.561
Vrouwen	150.889	13.505	118.576	18.809
C Winning van delfstoffen				
Totaal	856	127	481	248
Mannen	756	127	381	248
Vrouwen	100	0	100	0
D Industrie				
Totaal	514.170	52.654	378.676	82.840
Mannen	377.718	40.195	271.634	65.889
Vrouwen	136.453	12.459	107.042	16.951
E Productie en distributie van elektriciteit, gas en water				
Totaal	16.976	1.910	11.005	4.062
Mannen	13.871	1.327	8.799	3.745
Vrouwen	3.105	582	2.205	317
F Bouwnijverheid				
Totaal	160.649	18.722	110.707	31.219
Mannen	149.417	18.259	101.479	29.679
Vrouwen	11.231	463	9.228	1.540
EMC Tertiaire sector (EMC = G tot Q)				
Totaal	1.763.411	155.977	1.278.232	329.201
Mannen	850.216	65.071	595.358	189.787
Vrouwen	913.195	90.906	682.874	139.414
G Groot- en detailhandel; reparatie van auto's, motorrijwielen en consumentenartikelen				
Totaal	346.569	38.281	244.390	63.898
Mannen	179.486	17.581	123.512	38.393
Vrouwen	167.084	20.700	120.878	25.505

Economische activiteit NACE, geslacht, leeftijd en woonplaats (vervolg)

NACE code en activiteit	Totaal	Van 15 tot 24 jaar	Van 25 tot 49 jaar	50 jaar en meer
H Hotels en restaurants				
Totaal	81.890	14.930	55.614	11.345
Mannen	37.268	7.704	24.887	4.678
Vrouwen	44.622	7.227	30.728	6.667
I Vervoer, opslag en communicatie				
Totaal	204.034	15.461	149.988	38.585
Mannen	160.308	9.980	116.126	34.202
Vrouwen	43.727	5.481	33.862	4.383
J Financiële instellingen				
Totaal	95.067	5.419	72.603	17.044
Mannen	51.445	2.341	38.240	10.864
Vrouwen	43.621	3.078	34.363	6.180
K Onroerende goederen, verhuur en diensten aan bedrijven				
Totaal	229.484	23.613	171.750	34.121
Mannen	130.508	11.197	96.394	22.917
Vrouwen	98.976	12.416	75.356	11.204
L Openbaar bestuur en defensie; verplichte sociale verzekeringen				
Totaal	197.314	11.603	140.003	45.708
Mannen	113.762	6.709	76.250	30.803
Vrouwen	83.552	4.894	63.753	14.905
M Onderwijs				
Totaal	193.707	13.702	136.091	43.914
Mannen	63.131	2.925	42.276	17.930
Vrouwen	130.576	10.776	93.815	25.985
N Gezondheidszorg en maatschappelijke dienstverlening				
Totaal	311.996	22.912	236.619	52.465
Mannen	69.665	3.935	47.983	17.748
Vrouwen	242.331	18.977	188.636	34.718
O Overige gemeenschapsvoorzieningen, sociaal culturele en persoonlijke diensten				
Totaal	95.388	9.716	66.241	19.430
Mannen	41.459	2.595	27.846	11.017
Vrouwen	53.929	7.121	38.395	8.413
EMD Particuliere huishoudens en diensten van extraterritoriale organisaties (EMD = P + Q)				
Totaal	7.962	339	4.932	2.691
Mannen	3.184	104	1.843	1.236
Vrouwen	4.778	235	3.089	1.454

Economische activiteit NACE, geslacht, leeftijd en woonplaats (vervolg)

NACE code en activiteit		Totaal	Van 15 tot 24 jaar	Van 25 tot 49 jaar	50 jaar en meer
Waals Gewest					
A-Q	Totaal activiteiten				
	Totaal	1.217.740	86.107	881.933	249.700
	Mannen	698.907	49.741	494.623	154.543
	Vrouwen	518.833	36.366	387.309	95.158
EMA	Primaire sector (EMA = A + B)				
	Totaal	27.237	1.715	17.079	8.443
	Mannen	19.369	1.678	12.030	5.661
	Vrouwen	7.868	37	5.049	2.782
EMB	Secundaire sector (EMB = C tot F)				
	Totaal	279.804	23.878	207.019	48.906
	Mannen	237.736	20.643	174.425	42.668
	Vrouwen	42.068	3.235	32.595	6.238
C	Winning van delfstoffen				
	Totaal	4.600	198	3.115	1.286
	Mannen	4.384	198	2.900	1.286
	Vrouwen	216	0	216	0
D	Industrie				
	Totaal	178.560	13.066	134.216	31.279
	Mannen	143.497	10.550	106.665	26.283
	Vrouwen	35.063	2.516	27.551	4.996
E	Productie en distributie van elektriciteit, gas en water				
	Totaal	13.866	418	10.164	3.284
	Mannen	11.331	250	8.358	2.723
	Vrouwen	2.535	169	1.806	561
F	Bouwnijverheid				
	Totaal	82.777	10.196	59.525	13.057
	Mannen	78.523	9.646	56.502	12.375
	Vrouwen	4.254	550	3.023	682
EMC	Tertiaire sector (EMC = G tot Q)				
	Totaal	910.700	60.514	657.834	192.352
	Mannen	441.802	27.419	308.169	106.214
	Vrouwen	468.898	33.095	349.666	86.138
G	Groot- en detailhandel; reparatie van auto's, motorrijwielen en consumentenartikelen				
	Totaal	163.741	19.364	112.717	31.661
	Mannen	86.920	10.297	58.377	18.246
	Vrouwen	76.821	9.067	54.340	13.415

Economische activiteit NACE, geslacht, leeftijd en woonplaats (vervolg en einde)

NACE code en activiteit	Totaal	Van 15 tot 24 jaar	Van 25 tot 49 jaar	50 jaar en meer
H Hotels en restaurants				
Totaal	32.619	5.334	22.275	5.010
Mannen	17.638	3.265	11.818	2.556
Vrouwen	14.981	2.070	10.457	2.455
I Vervoer, opslag en communicatie				
Totaal	86.752	4.665	63.188	18.899
Mannen	72.344	3.443	52.371	16.530
Vrouwen	14.408	1.222	10.817	2.369
J Financiële instellingen				
Totaal	41.852	1.870	30.730	9.253
Mannen	23.648	362	17.489	5.797
Vrouwen	18.204	1.508	13.241	3.456
K Onroerende goederen, verhuur en diensten aan bedrijven				
Totaal	83.585	4.555	60.641	18.389
Mannen	50.864	2.005	36.290	12.569
Vrouwen	32.721	2.551	24.350	5.820
L Openbaar bestuur en defensie; verplichte sociale verzekeringen				
Totaal	154.279	6.138	110.999	37.142
Mannen	83.809	3.538	57.392	22.879
Vrouwen	70.470	2.601	53.607	14.262
M Onderwijs				
Totaal	127.733	5.032	93.986	28.715
Mannen	42.107	1.714	28.579	11.814
Vrouwen	85.625	3.318	65.406	16.901
N Gezondheidszorg en maatschappelijke dienstverlening				
Totaal	163.589	10.290	123.229	30.070
Mannen	39.886	1.729	28.623	9.533
Vrouwen	123.704	8.561	94.606	20.537
O Overige gemeenschapsvoorzieningen, sociaal culturele en persoonlijke diensten				
Totaal	46.585	2.771	32.533	11.281
Mannen	21.562	975	15.121	5.466
Vrouwen	25.023	1.796	17.412	5.815
EMD Particuliere huishoudens en diensten van extraterritoriale organisaties (EMD = P + Q)				
Totaal	9.964	494	7.539	1.931
Mannen	3.024	93	2.109	823
Vrouwen	6.940	401	5.430	1.108

Economische activiteit NACE, beroep ISCO, geslacht en woonplaats

Grote groep ISCO		Sectie van de NACE							
		Totaal activiteiten	Primaire sector	Secundaire sector				Tertiaire	
			A en B	Totaal secundaire sector	C	D	E	F	Totaal tertiaire sector
België									
TG	Totaal								
	Totaal	4.070.355	71.966	1.011.357	5.788	714.286	32.134	259.148	2.987.033
	Mannen	2.316.943	50.579	808.758	5.385	535.773	25.941	241.659	1.457.606
	Vrouwen	1.753.412	21.387	202.599	404	178.514	6.193	17.489	1.529.426
1	Bedrijfsleiders en hoger kaderpersoneel								
	Totaal	454.223	3.491	85.570	263	55.845	2.610	26.852	365.162
	Mannen	311.805	2.798	72.172	175	44.053	2.380	25.564	236.835
	Vrouwen	142.418	694	13.398	87	11.793	230	1.288	128.326
2	Intellectuele en wetenschappelijke beroepen								
	Totaal	796.155	1.254	57.519	553	45.818	3.739	7.409	737.383
	Mannen	359.218	952	44.512	553	34.958	2.986	6.015	313.755
	Vrouwen	436.937	302	13.007	0	10.860	753	1.394	423.628
3	Intermediaire functies								
	Totaal	465.323	891	145.059	560	109.878	7.881	26.740	319.373
	Mannen	295.238	576	117.334	520	85.576	6.927	24.311	176.328
	Vrouwen	171.085	316	27.724	39	24.302	954	2.429	143.045
4	Bedienden in administratieve functies								
	Totaal	647.993	1.163	90.855	385	69.127	8.100	13.243	555.976
	Mannen	247.078	184	38.126	270	30.092	4.176	3.588	208.768
	Vrouwen	400.915	979	52.728	115	39.035	3.924	9.655	347.208
5	Dienstverlenend en verkooppersoneel								
	Totaal	439.838	812	12.459	0	11.255	577	627	426.566
	Mannen	141.345	397	4.833	0	4.001	522	310	136.115
	Vrouwen	298.493	415	7.626	0	7.255	55	316	290.451
6	Landbouwers en geschoolde arbeiders in de landbouw en de visserij								
	Totaal	73.541	61.701	904	85	756	63	0	10.936
	Mannen	53.259	43.247	591	85	443	63	0	9.421
	Vrouwen	20.282	18.455	313	0	313	0	0	1.514
7	Ambachtsberoepen en ambachtelijke vakarbeiders								
	Totaal	423.880	796	315.036	1.917	157.002	6.781	149.336	108.048
	Mannen	393.078	796	291.928	1.817	135.015	6.720	148.377	100.354
	Vrouwen	30.801	0	23.108	100	21.987	62	959	7.694
8	Machine- en installatiebestuurders, montagearbeiders								
	Totaal	338.317	814	201.845	1.243	181.389	725	18.489	135.658
	Mannen	281.646	655	158.237	1.243	137.898	725	18.372	122.753
	Vrouwen	56.672	159	43.607	0	43.491	0	117	12.905
9A	Ongeschoolde arbeiders en bedienden								
	Totaal	383.996	1.043	102.110	784	83.217	1.659	16.452	280.843
	Mannen	195.626	975	81.024	722	63.738	1.443	15.121	113.627
	Vrouwen	188.369	67	21.087	62	19.479	215	1.331	167.215
9B	Gehandicapten tewerkgesteld in een beschutte werkplaats								
	Totaal	10.374	0	0	0	0	0	0	10.374
	Mannen	5.461	0	0	0	0	0	0	5.461
	Vrouwen	4.913	0	0	0	0	0	0	4.913
0	Strijdkrachten								
	Totaal	36.715	0	0	0	0	0	0	36.715
	Mannen	34.189	0	0	0	0	0	0	34.189
	Vrouwen	2.526	0	0	0	0	0	0	2.526

Sectie van de NACE

sector

										Grote groep ISCO	
G	H	I	J	K	L	M	N	O	P en Q		
										België	
										Totaal	TG
560.260	132.899	311.695	154.520	382.416	397.072	350.986	518.613	160.349	18.224	Totaal	
296.384	66.308	248.411	85.180	221.823	220.741	115.900	123.054	73.447	6.358	Mannen	
263.876	66.591	63.284	69.340	160.593	176.331	235.086	395.559	86.902	11.865	Vrouwen	
										Bedrijfsleiders en hoger kaderpersoneel 1	
129.486	45.058	26.093	25.434	57.470	35.262	16.470	10.842	14.739	4.307	Totaal	
80.490	24.739	20.134	20.187	39.675	24.567	9.565	5.871	8.830	2.778	Mannen	
48.996	20.319	5.959	5.248	17.795	10.696	6.905	4.971	5.909	1.529	Vrouwen	
										Intellectuele en wetenschappelijke beroepen 2	
22.079	649	15.250	17.725	135.691	48.669	248.448	218.310	28.770	1.793	Totaal	
9.889	264	11.631	11.952	93.887	25.241	83.934	58.433	17.365	1.159	Mannen	
12.190	385	3.620	5.772	41.803	23.428	164.514	159.877	11.405	635	Vrouwen	
										Intermediaire functies 3	
59.076	1.498	32.661	19.648	49.902	30.923	30.475	81.325	13.451	414	Totaal	
35.679	640	27.418	14.138	29.851	23.684	10.870	24.879	9.134	37	Mannen	
23.397	858	5.243	5.510	20.051	7.239	19.605	56.446	4.317	377	Vrouwen	
										Bedienden in administratieve functies 4	
76.278	3.145	90.055	88.449	62.125	132.855	19.938	53.108	28.222	1.801	Totaal	
26.655	673	55.846	37.618	19.152	47.756	3.715	6.920	10.080	353	Mannen	
49.623	2.472	34.209	50.831	42.973	85.099	16.224	46.188	18.142	1.448	Vrouwen	
										Dienstverlenend en verkooppersoneel 5	
142.772	72.547	11.657	772	13.654	45.694	8.403	86.636	43.146	1.285	Totaal	
33.777	34.999	7.774	242	9.572	31.338	1.519	5.422	11.397	75	Mannen	
108.994	37.549	3.884	530	4.082	14.356	6.884	81.214	31.748	1.210	Vrouwen	
										Landbouwers en geschoolde arbeiders in de landbouw en de visserij 6	
1.545	0	91	0	1.704	4.579	691	517	1.575	232	Totaal	
1.171	0	0	0	1.280	4.173	595	517	1.453	232	Mannen	
374	0	91	0	425	406	96	0	122	0	Vrouwen	
										Ambachtsberoepen en ambachtelijke vakarbeiders 7	
70.904	682	13.138	375	7.676	6.996	661	4.461	2.945	209	Totaal	
66.104	569	12.976	375	6.757	6.887	572	3.619	2.337	158	Mannen	
4.801	113	162	0	919	109	89	841	608	50	Vrouwen	
										Machine- en installatiebestuurders, montagearbeiders 8	
21.373	853	91.574	178	5.789	5.440	630	4.605	5.061	156	Totaal	
18.809	505	86.311	178	3.879	4.894	515	3.107	4.400	156	Mannen	
2.564	347	5.263	0	1.910	546	115	1.498	662	0	Vrouwen	
										Ongeschoolde arbeiders en bedienden 9A	
36.707	8.467	30.103	1.938	48.405	52.630	24.213	48.263	22.441	7.674	Totaal	
23.769	3.920	25.332	490	17.770	20.361	3.823	8.653	8.452	1.058	Mannen	
12.938	4.547	4.772	1.448	30.635	32.269	20.390	39.610	13.989	6.617	Vrouwen	
										Gehandicapten tewerkgesteld in een beschutte werkplaats 9B	
0	0	0	0	0	0	0	10.374	0	0	Totaal	
0	0	0	0	0	0	0	5.461	0	0	Mannen	
0	0	0	0	0	0	0	4.913	0	0	Vrouwen	
										Strijdkrachten 0	
41	0	1.071	0	0	34.023	1.056	171	0	353	Totaal	
41	0	990	0	0	31.841	793	171	0	353	Mannen	
0	0	81	0	0	2.182	264	0	0	0	Vrouwen	

Economische activiteit NACE, beroep ISCO, geslacht en woonplaats (vervolg)

Grote groep ISCO		Sectie van de NACE							Totaal tertiaire sector
		Totaal activiteiten	Primaire sector	Secundaire sector				Totaal tertiaire sector	
			A en B	Totaal secundaire sector	C	D	E		
Brussels Hoofdstedelijk Gewest									
TG	Totaal								
	Totaal	352.205	381	38.902	332	21.556	1.291	15.722	312.922
	Mannen	195.090	241	29.260	245	14.558	739	13.719	165.589
	Vrouwen	157.115	139	9.642	87	6.999	552	2.003	147.334
1	Bedrijfsleiders en hoger kaderpersoneel								
	Totaal	59.984	0	7.052	166	4.097	63	2.727	52.932
	Mannen	40.197	0	5.529	78	2.781	63	2.608	34.667
	Vrouwen	19.787	0	1.522	87	1.316	0	119	18.265
2	Intellectuele en wetenschappelijke beroepen								
	Totaal	85.032	0	5.173	166	3.647	531	829	79.860
	Mannen	43.648	0	3.566	166	2.422	376	602	40.082
	Vrouwen	41.385	0	1.607	0	1.225	155	227	39.778
3	Intermediaire functies								
	Totaal	33.468	0	3.961	0	2.080	288	1.594	29.506
	Mannen	17.878	0	2.658	0	1.344	158	1.156	15.220
	Vrouwen	15.589	0	1.303	0	736	130	438	14.286
4	Bedienden in administratieve functies								
	Totaal	70.068	88	3.166	0	1.904	332	930	66.814
	Mannen	27.013	88	1.171	0	874	65	232	25.755
	Vrouwen	43.055	0	1.996	0	1.031	267	698	41.060
5	Dienstverlenend en verkooppersoneel								
	Totaal	32.820	72	1.201	0	1.045	0	156	31.547
	Mannen	15.600	0	555	0	399	0	156	15.044
	Vrouwen	17.220	72	646	0	646	0	0	16.502
6	Landbouwers en geschoolde arbeiders in de landbouw en de visserij								
	Totaal	1.499	153	0	0	0	0	0	1.346
	Mannen	1.228	153	0	0	0	0	0	1.075
	Vrouwen	271	0	0	0	0	0	0	271
7	Ambachtsberoepen en ambachtelijke vakarbeiders								
	Totaal	16.315	0	9.601	0	3.951	0	5.649	6.714
	Mannen	14.557	0	8.440	0	3.044	0	5.396	6.117
	Vrouwen	1.758	0	1.161	0	907	0	253	597
8	Machine- en installatiebestuurders, montagearbeiders								
	Totaal	11.123	0	961	0	682	78	201	10.162
	Mannen	10.661	0	961	0	682	78	201	9.700
	Vrouwen	463	0	0	0	0	0	0	463
9A	Ongeschoolde arbeiders en bedienden								
	Totaal	40.515	67	7.787	0	4.151	0	3.636	32.660
	Mannen	23.063	0	6.380	0	3.012	0	3.368	16.683
	Vrouwen	17.452	67	1.408	0	1.139	0	269	15.977
0	Strijdkrachten								
	Totaal	1.380	0	0	0	0	0	0	1.380
	Mannen	1.246	0	0	0	0	0	0	1.246
	Vrouwen	134	0	0	0	0	0	0	134

Sectie van de NACE

sector

G	H	I	J	K	L	M	N	O	P en Q	Grote groep ISCO
Brussels Hoofdstedelijk Gewest										
49.949	18.390	20.909	17.600	69.346	45.479	29.546	43.028	18.376	297	Totaal TG
29.978	11.402	15.760	10.086	40.450	23.170	10.662	13.503	10.426	150	Totaal
19.971	6.987	5.149	7.514	28.896	22.309	18.885	29.524	7.950	148	Mannen
										Vrouwen
Bedrijfsleiders en hoger kaderpersoneel 1										
14.996	5.077	2.898	3.183	13.166	6.676	1.830	2.114	2.914	78	Totaal
9.896	3.349	2.121	2.703	8.408	3.686	1.134	1.509	1.783	78	Mannen
5.100	1.728	777	480	4.758	2.989	696	605	1.131	0	Vrouwen
Intellectuele en wetenschappelijke beroepen 2										
2.523	148	2.204	3.168	20.503	7.372	19.192	19.543	5.116	90	Totaal
1.966	148	1.600	1.812	14.899	3.927	6.943	5.570	3.218	0	Mannen
557	0	605	1.356	5.605	3.445	12.249	13.973	1.898	90	Vrouwen
Intermediaire functies 3										
4.573	129	1.816	1.582	6.540	2.946	3.295	6.309	2.316	0	Totaal
2.509	70	1.230	1.054	3.603	1.896	906	2.627	1.326	0	Mannen
2.064	59	587	528	2.937	1.050	2.389	3.682	990	0	Vrouwen
Bedienden in administratieve functies 4										
9.641	671	5.444	8.700	12.581	19.102	2.177	5.055	3.442	0	Totaal
3.640	244	3.013	3.955	4.464	7.227	433	1.189	1.588	0	Mannen
6.001	427	2.431	4.745	8.116	11.875	1.744	3.866	1.855	0	Vrouwen
Dienstverlenend en verkooppersoneel 5										
7.472	10.689	530	125	1.848	2.858	605	5.301	2.060	57	Totaal
3.011	6.404	236	66	1.226	2.236	289	835	742	0	Mannen
4.462	4.285	294	60	622	622	316	4.467	1.318	57	Vrouwen
Landbouwers en geschoolde arbeiders in de landbouw en de visserij 6										
286	0	0	0	692	60	220	0	88	0	Totaal
134	0	0	0	632	0	220	0	88	0	Mannen
152	0	0	0	59	60	0	0	0	0	Vrouwen
Ambachtsberoepen en ambachtelijke vakarbeiders 7										
4.402	156	252	144	584	384	225	279	288	0	Totaal
4.133	156	252	144	516	384	225	75	232	0	Mannen
269	0	0	0	68	0	0	204	57	0	Vrouwen
Machine- en installatiebestuurders, montagearbeiders 8										
1.010	154	6.162	68	885	779	66	581	457	0	Totaal
1.010	154	5.931	68	885	711	66	417	457	0	Mannen
0	0	231	0	0	68	0	164	0	0	Vrouwen
Ongeschoolde arbeiders en bedienden 9A										
5.046	1.365	1.536	630	12.547	3.989	1.937	3.845	1.693	72	Totaal
3.680	877	1.311	284	5.817	1.923	446	1.282	992	72	Mannen
1.366	489	225	346	6.730	2.067	1.491	2.563	701	0	Vrouwen
Strijdkrachten 0										
0	0	67	0	0	1.313	0	0	0	0	Totaal
0	0	67	0	0	1.179	0	0	0	0	Mannen
0	0	0	0	0	134	0	0	0	0	Vrouwen

Economische activiteit NACE, beroep ISCO, geslacht en woonplaats (vervolg)

Grote groep ISCO		Sectie van de NACE							Totaal tertiaire sector
		Totaal activiteiten	Primaire sector	Secundaire sector				Totaal tertiaire sector	
			A en B	Totaal secundaire sector	C	D	E		
Vlaams Gewest									
TG	Totaal	2.500.410	44.348	692.651	856	514.170	16.976	160.649	1.763.411
	Mannen	1.422.946	30.968	541.762	756	377.718	13.871	149.417	850.216
	Vrouwen	1.077.464	13.380	150.889	100	136.453	3.105	11.231	913.195
1	Bedrijfsleiders en hoger kaderpersoneel								
	Totaal	286.295	2.175	61.997	0	41.209	1.788	18.999	222.124
	Mannen	201.312	1.741	52.090	0	32.274	1.708	18.108	147.481
	Vrouwen	84.984	434	9.907	0	8.935	80	892	74.643
2	Intellectuele en wetenschappelijke beroepen								
	Totaal	451.154	965	33.156	105	28.007	1.386	3.658	417.033
	Mannen	198.392	719	25.565	105	21.518	1.151	2.790	172.108
	Vrouwen	252.762	246	7.591	0	6.489	234	868	244.924
3	Intermediaire functies								
	Totaal	288.987	685	99.949	0	76.795	5.084	18.069	188.353
	Mannen	187.995	399	80.244	0	59.450	4.525	16.270	107.352
	Vrouwen	100.992	286	19.705	0	17.346	560	1.799	81.001
4	Bedienden in administratieve functies								
	Totaal	385.179	848	63.110	0	50.439	4.315	8.355	321.221
	Mannen	145.149	96	25.443	0	21.100	2.300	2.043	119.610
	Vrouwen	240.030	752	37.667	0	29.339	2.015	6.312	201.611
5	Dienstverlenend en verkooppersoneel								
	Totaal	271.886	517	8.689	0	8.012	476	201	262.680
	Mannen	79.663	397	3.420	0	2.824	476	121	75.846
	Vrouwen	192.223	121	5.269	0	5.188	0	80	186.834
6	Landbouwers en geschoolde arbeiders in de landbouw en de visserij								
	Totaal	43.833	37.281	522	85	437	0	0	6.031
	Mannen	31.344	25.899	318	85	233	0	0	5.127
	Vrouwen	12.489	11.381	204	0	204	0	0	904
7	Ambachtsberoepen en ambachtelijke vakarbeiders								
	Totaal	257.954	222	197.366	227	104.463	2.565	90.110	60.366
	Mannen	236.238	222	179.693	127	87.315	2.565	89.686	56.323
	Vrouwen	21.716	0	17.673	100	17.149	0	424	4.043
8	Machine- en installatiebestuurders, montagearbeiders								
	Totaal	253.422	782	165.527	439	150.643	439	14.006	87.112
	Mannen	203.295	623	126.542	439	111.774	439	13.890	76.130
	Vrouwen	50.127	159	38.985	0	38.869	0	117	10.982
9A	Ongeschoolde arbeiders en bedienden								
	Totaal	230.836	872	62.337	0	54.164	923	7.250	167.628
	Mannen	115.321	872	48.448	0	41.230	707	6.511	66.001
	Vrouwen	115.515	0	13.889	0	12.934	215	739	101.627
9B	Gehandicapten tewerkgesteld in een beschutte werkplaats								
	Totaal	9.607	0	0	0	0	0	0	9.607
	Mannen	4.739	0	0	0	0	0	0	4.739
	Vrouwen	4.868	0	0	0	0	0	0	4.868
0	Strijdkrachten								
	Totaal	21.257	0	0	0	0	0	0	21.257
	Mannen	19.499	0	0	0	0	0	0	19.499
	Vrouwen	1.759	0	0	0	0	0	0	1.759

Sectie van de NACE

sector										Grote groep ISCO	
G	H	I	J	K	L	M	N	O	P en Q	Vlaams Gewest	
										Totaal	TG
346.569	81.890	204.034	95.067	229.484	197.314	193.707	311.996	95.388	7.962	Totaal	
179.486	37.268	160.308	51.445	130.508	113.762	63.131	69.665	41.459	3.184	Totaal	Mannen
167.084	44.622	43.727	43.621	98.976	83.552	130.576	242.331	53.929	4.778	Totaal	Vrouwen
										Bedrijfsleiders en hoger kaderpersoneel 1	
80.105	28.127	18.477	15.948	35.271	18.711	8.040	6.121	8.137	3.186	Totaal	
50.372	14.809	14.257	12.485	25.556	14.846	4.917	3.145	4.993	2.100		Mannen
29.733	13.318	4.220	3.464	9.715	3.865	3.123	2.976	3.144	1.085		Vrouwen
										Intellectuele en wetenschappelijke beroepen 2	
12.233	352	8.956	8.306	79.793	21.444	140.598	129.800	15.016	535	Totaal	
5.190	0	6.696	5.149	53.266	11.125	47.749	33.809	8.694	429		Mannen
7.044	352	2.260	3.156	26.527	10.319	92.849	95.990	6.321	105		Vrouwen
										Intermediaire functies 3	
35.416	907	20.920	11.891	29.855	19.226	14.385	46.944	8.702	109	Totaal	
22.266	398	17.648	8.694	18.580	15.670	4.861	13.086	6.148	0		Mannen
13.149	509	3.272	3.196	11.275	3.555	9.524	33.858	2.554	109		Vrouwen
										Bedienden in administratieve functies 4	
42.772	1.637	56.527	57.562	37.033	64.282	11.777	31.152	17.684	796	Totaal	
14.221	82	34.127	24.689	10.730	23.712	2.097	3.648	6.077	225		Mannen
28.551	1.555	22.400	32.873	26.303	40.570	9.679	27.504	11.606	570		Vrouwen
										Dienstverlenend en verkooppersoneel 5	
95.383	45.385	8.412	229	8.408	20.305	5.349	52.222	26.330	657	Totaal	
20.891	19.614	5.580	112	5.974	14.609	639	2.110	6.318	0		Mannen
74.492	25.771	2.833	117	2.434	5.696	4.710	50.112	20.012	657		Vrouwen
										Landbouwers en geschoolde arbeiders in de landbouw en de visserij 6	
498	0	91	0	886	2.629	112	363	1.242	209	Totaal	
392	0	0	0	521	2.371	112	363	1.159	209		Mannen
106	0	91	0	365	258	0	0	83	0		Vrouwen
										Ambachtsberoepen en ambachtelijke vakarbeiders 7	
41.508	360	7.281	0	4.548	3.264	0	2.105	1.196	104	Totaal	
38.961	246	7.154	0	3.748	3.154	0	1.960	995	104		Mannen
2.547	113	127	0	800	109	0	146	201	0		Vrouwen
										Machine- en installatiebestuurders, montagearbeiders 8	
15.122	467	57.591	110	4.366	2.570	436	3.215	3.234	0	Totaal	
12.816	120	53.023	110	2.488	2.128	321	2.225	2.900	0		Mannen
2.306	347	4.568	0	1.878	443	115	990	334	0		Vrouwen
										Ongeschoolde arbeiders en bedienden 9A	
23.533	4.655	24.776	1.022	29.323	25.729	12.161	30.332	13.848	2.252	Totaal	
14.378	1.999	20.900	206	9.645	8.407	1.848	4.445	4.174	0		Mannen
9.155	2.656	3.876	816	19.678	17.322	10.313	25.887	9.674	2.252		Vrouwen
										Gehandicapten tewerkgesteld in een beschutte werkplaats 9B	
0	0	0	0	0	0	0	9.607	0	0	Totaal	
0	0	0	0	0	0	0	4.739	0	0		Mannen
0	0	0	0	0	0	0	4.868	0	0		Vrouwen
										Strijdkrachten 0	
0	0	1.004	0	0	19.153	851	135	0	115	Totaal	
0	0	923	0	0	17.739	587	135	0	115		Mannen
0	0	81	0	0	1.414	264	0	0	0		Vrouwen

Economische activiteit NACE, beroep ISCO, geslacht en woonplaats (vervolg en einde)

Grote groep ISCO		Sectie van de NACE							Totaal tertiaire sector
		Totaal activiteiten	Primaire sector	Secundaire sector				Totaal tertiaire sector	
			A en B	Totaal secundaire sector	C	D	E		
Waals Gewest									
TG	Totaal								
	Totaal	1.217.740	27.237	279.804	4.600	178.560	13.866	82.777	910.700
	Mannen	698.907	19.369	237.736	4.384	143.497	11.331	78.523	441.802
	Vrouwen	518.833	7.868	42.068	216	35.063	2.535	4.254	468.898
1	Bedrijfsleiders en hoger kaderpersoneel								
	Totaal	107.944	1.317	16.522	97	10.539	759	5.126	90.106
	Mannen	70.297	1.057	14.553	97	8.997	609	4.849	54.687
	Vrouwen	37.647	260	1.969	0	1.542	150	277	35.418
2	Intellectuele en wetenschappelijke beroepen								
	Totaal	259.969	288	19.191	281	14.165	1.823	2.922	240.490
	Mannen	117.179	233	15.381	281	11.018	1.459	2.622	101.564
	Vrouwen	142.790	55	3.809	0	3.146	363	300	138.926
3	Intermediaire functies								
	Totaal	142.868	206	41.149	560	31.003	2.509	7.077	101.513
	Mannen	88.364	177	34.432	520	24.782	2.245	6.885	53.756
	Vrouwen	54.504	30	6.716	39	6.221	264	192	47.758
4	Bedienden in administratieve functies								
	Totaal	192.746	227	24.579	385	16.783	3.452	3.959	167.941
	Mannen	74.916	0	11.513	270	8.118	1.811	1.314	63.403
	Vrouwen	117.830	227	13.066	115	8.665	1.641	2.645	104.537
5	Dienstverlenend en verkooppersoneel								
	Totaal	135.132	223	2.570	0	2.198	102	270	132.339
	Mannen	46.082	0	858	0	777	46	34	45.224
	Vrouwen	89.050	223	1.712	0	1.421	55	236	87.115
6	Landbouwers en geschoolde arbeiders in de landbouw en de visserij								
	Totaal	28.208	24.267	381	0	318	63	0	3.559
	Mannen	20.686	17.194	273	0	210	63	0	3.220
	Vrouwen	7.522	7.074	109	0	109	0	0	339
7	Ambachtsberoepen en ambachtelijke vakarbeiders								
	Totaal	149.611	574	108.070	1.690	48.587	4.216	53.577	40.968
	Mannen	142.284	574	103.796	1.690	44.656	4.154	53.295	37.914
	Vrouwen	7.328	0	4.274	0	3.931	62	282	3.053
8	Machine- en installatiebestuurders, montagearbeiders								
	Totaal	73.772	32	35.356	803	30.064	207	4.281	38.384
	Mannen	67.690	32	30.734	803	25.442	207	4.281	36.924
	Vrouwen	6.082	0	4.622	0	4.622	0	0	1.460
9A	Ongeschoolde arbeiders en bedienden								
	Totaal	112.644	103	31.986	784	24.902	736	5.565	80.554
	Mannen	57.243	103	26.196	722	19.496	736	5.243	30.943
	Vrouwen	55.402	0	5.790	62	5.406	0	323	49.612
9B	Gehandicapten tewerkgesteld in een beschutte werkplaats								
	Totaal	767	0	0	0	0	0	0	767
	Mannen	722	0	0	0	0	0	0	722
	Vrouwen	45	0	0	0	0	0	0	45
0	Strijdkrachten								
	Totaal	14.078	0	0	0	0	0	0	14.078
	Mannen	13.444	0	0	0	0	0	0	13.444
	Vrouwen	634	0	0	0	0	0	0	634

Sectie van de NACE

sector

										Grote groep ISCO
G	H	I	J	K	L	M	N	O	P en Q	
										Waals Gewest
										Totaal TG
163.741	32.619	86.752	41.852	83.585	154.279	127.733	163.589	46.585	9.964	Totaal
86.920	17.638	72.344	23.648	50.864	83.809	42.107	39.886	21.562	3.024	Totaal
76.821	14.981	14.408	18.204	32.721	70.470	85.625	123.704	25.023	6.940	Mannen
										Vrouwen
										Bedrijfsleiders en hoger kaderpersoneel 1
34.385	11.853	4.718	6.303	9.032	9.876	6.601	2.607	3.687	1.043	Totaal
20.222	6.580	3.756	4.999	5.711	6.034	3.515	1.217	2.054	600	Mannen
14.163	5.273	962	1.305	3.322	3.842	3.086	1.390	1.633	444	Vrouwen
										Intellectuele en wetenschappelijke beroepen 2
7.323	149	4.090	6.251	35.394	19.853	88.658	68.968	8.638	1.168	Totaal
2.733	116	3.335	4.991	25.722	10.189	29.242	19.055	5.453	729	Mannen
4.589	33	755	1.260	9.671	9.664	59.416	49.913	3.185	439	Vrouwen
										Intermediaire functies 3
19.088	462	9.925	6.175	13.506	8.752	12.795	28.072	2.433	305	Totaal
10.904	172	8.540	4.389	7.667	6.118	5.103	9.165	1.660	37	Mannen
8.183	290	1.385	1.786	5.839	2.634	7.692	18.907	773	269	Vrouwen
										Bedienden in administratieve functies 4
23.865	837	28.084	22.187	12.510	49.471	5.985	16.901	7.095	1.005	Totaal
8.794	347	18.706	8.973	3.957	16.817	1.184	2.083	2.415	128	Mannen
15.071	490	9.378	13.214	8.553	32.654	4.801	14.818	4.680	877	Vrouwen
										Dienstverlenend en verkooppersoneel 5
39.916	16.473	2.715	418	3.398	22.530	2.450	29.113	14.755	570	Totaal
9.876	8.981	1.958	65	2.372	14.493	591	2.478	4.337	75	Mannen
30.040	7.493	757	354	1.026	8.038	1.859	26.635	10.419	496	Vrouwen
										Landbouwers en geschoolde arbeiders in de landbouw en de visserij 6
761	0	0	0	127	1.890	359	154	245	22	Totaal
645	0	0	0	127	1.802	263	154	207	22	Mannen
116	0	0	0	0	88	96	0	39	0	Vrouwen
										Ambachtsberoepen en ambachtelijke vakarbeiders 7
24.994	166	5.606	231	2.545	3.349	436	2.076	1.460	104	Totaal
23.010	166	5.570	231	2.494	3.349	347	1.585	1.110	54	Mannen
1.985	0	36	0	51	0	89	492	350	50	Vrouwen
										Machine- en installatiebestuurders, montagearbeiders 8
5.240	231	27.822	0	537	2.090	129	808	1.370	156	Totaal
4.983	231	27.358	0	506	2.055	129	464	1.042	156	Mannen
258	0	464	0	32	36	0	344	327	0	Vrouwen
										Ongeschoolde arbeiders en bedienden 9A
8.128	2.447	3.792	286	6.535	22.912	10.116	14.087	6.900	5.351	Totaal
5.711	1.044	3.120	0	2.309	10.032	1.529	2.926	3.285	986	Mannen
2.416	1.403	672	286	4.227	12.880	8.587	11.161	3.615	4.365	Vrouwen
										Gehandicapten tewerkgesteld in een beschutte werkplaats 9B
0	0	0	0	0	0	0	767	0	0	Totaal
0	0	0	0	0	0	0	722	0	0	Mannen
0	0	0	0	0	0	0	45	0	0	Vrouwen
										Strijdkrachten 0
41	0	0	0	0	13.556	206	37	0	238	Totaal
41	0	0	0	0	12.922	206	37	0	238	Mannen
0	0	0	0	0	634	0	0	0	0	Vrouwen

Economische activiteit NACE, beroep ISCO, geslacht en werkplaats (buitenland)

Grote groep ISCO		Sectie van de NACE							
		Totaal activiteiten	Primaire sector	Secundaire sector				Tertiaire	
			A en B	Totaal secundaire sector	C	D	E	F	Totaal tertiaire sector
Brussels Hoofdstedelijk Gewest									
TG	Totaal								
	Totaal	649.274	932	80.699	87	47.759	6.328	26.524	567.643
	Mannen	360.388	614	59.429	0	31.249	4.706	23.474	300.345
	Vrouwen	288.886	318	21.270	87	16.510	1.622	3.050	267.297
1	Bedrijfsleiders en hoger kaderpersoneel								
	Totaal	106.223	0	13.345	87	8.599	873	3.786	92.878
	Mannen	71.630	0	10.361	0	5.901	793	3.667	61.269
	Vrouwen	34.593	0	2.984	87	2.698	80	119	31.608
2	Intellectuele en wetenschappelijke beroepen								
	Totaal	157.532	0	10.097	0	6.333	1.793	1.972	147.435
	Mannen	83.054	0	6.873	0	3.818	1.525	1.530	76.181
	Vrouwen	74.478	0	3.224	0	2.514	268	442	71.254
3	Intermediaire functies								
	Totaal	72.730	100	14.770	0	9.447	1.084	4.239	57.861
	Mannen	43.265	100	10.066	0	5.739	726	3.602	33.099
	Vrouwen	29.466	0	4.704	0	3.708	359	638	24.761
4	Bedienden in administratieve functies								
	Totaal	160.865	188	8.846	0	5.287	1.607	1.952	151.831
	Mannen	63.802	88	3.379	0	2.189	692	498	60.336
	Vrouwen	97.063	100	5.467	0	3.097	916	1.454	91.496
5	Dienstverlenend en verkooppersoneel								
	Totaal	53.005	72	1.586	0	1.459	46	81	51.347
	Mannen	24.572	0	663	0	536	46	81	23.909
	Vrouwen	28.433	72	923	0	923	0	0	27.438
6	Landbouwers en geschoolde arbeiders in de landbouw en de visserij								
	Totaal	1.595	345	0	0	0	0	0	1.250
	Mannen	1.178	200	0	0	0	0	0	978
	Vrouwen	417	146	0	0	0	0	0	271
7	Ambachtsberoepen en ambachtelijke vakarbeiders								
	Totaal	31.723	108	20.608	0	9.005	708	10.895	11.007
	Mannen	29.271	108	18.737	0	7.388	708	10.641	10.426
	Vrouwen	2.452	0	1.871	0	1.617	0	253	581
8	Machine- en installatiebestuurders, montagearbeiders								
	Totaal	18.000	0	4.954	0	3.867	167	920	13.047
	Mannen	16.018	0	4.326	0	3.239	167	920	11.692
	Vrouwen	1.982	0	628	0	628	0	0	1.354
9A	Ongeschoolde arbeiders en bedienden								
	Totaal	41.289	119	6.492	0	3.763	49	2.680	34.679
	Mannen	21.832	119	5.024	0	2.438	49	2.537	16.689
	Vrouwen	19.457	0	1.468	0	1.325	0	143	17.989
9B	Gehandicapten tewerkgesteld in een beschutte werkplaats								
	Totaal	110	0	0	0	0	0	0	110
	Mannen	110	0	0	0	0	0	0	110
	Vrouwen	0	0	0	0	0	0	0	0
0	Strijdkrachten								
	Totaal	6.200	0	0	0	0	0	0	6.200
	Mannen	5.656	0	0	0	0	0	0	5.656
	Vrouwen	544	0	0	0	0	0	0	544

uitgezonderd)

Sectie van de NACE

sector

										Grote groep ISCO	
G	H	I	J	K	L	M	N	O	P en Q	Totaal	TG
Brussels Hoofdstedelijk Gewest											
69.055	23.652	48.853	63.698	98.537	111.595	47.633	66.099	31.844	6.677	Totaal	
39.270	13.664	36.562	35.948	58.140	59.027	15.992	20.183	17.982	3.577	Totaal	
29.786	9.988	12.291	27.749	40.397	52.568	31.641	45.916	13.862	3.100	Vrouwen	
Bedrijfsleiders en hoger kaderpersoneel 1											
20.404	6.110	6.775	10.191	19.143	15.502	3.060	2.713	5.087	3.893	Totaal	
13.737	3.750	4.998	7.313	12.126	10.159	1.744	1.726	3.299	2.417	Mannen	
6.667	2.359	1.777	2.878	7.017	5.343	1.315	987	1.788	1.476	Vrouwen	
Intellectuele en wetenschappelijke beroepen 2											
4.053	202	6.626	10.209	34.224	18.151	31.681	33.161	8.191	937	Totaal	
2.365	78	5.361	7.140	25.107	10.089	10.628	9.489	5.266	656	Mannen	
1.688	124	1.265	3.069	9.117	8.062	21.052	23.671	2.925	281	Vrouwen	
Intermediaire functies 3											
9.096	293	6.423	5.960	10.134	8.471	4.740	8.553	4.019	174	Totaal	
4.857	194	5.109	3.734	5.649	5.957	1.286	3.532	2.780	0	Mannen	
4.239	99	1.314	2.226	4.484	2.513	3.454	5.021	1.239	174	Vrouwen	
Bedienden in administratieve functies 4											
12.805	871	15.731	35.462	18.229	47.201	4.350	8.541	7.610	1.030	Totaal	
4.795	154	9.106	16.715	6.645	16.503	872	2.033	3.396	118	Mannen	
8.011	717	6.626	18.748	11.584	30.698	3.478	6.508	4.214	913	Vrouwen	
Dienstverlenend en verkooppersoneel 5											
10.972	13.964	1.609	527	3.325	8.458	938	7.328	3.998	227	Totaal	
3.867	7.897	1.263	177	1.852	6.083	402	1.033	1.260	75	Mannen	
7.106	6.067	346	350	1.473	2.375	537	6.295	2.738	152	Vrouwen	
Landbouwers en geschoolde arbeiders in de landbouw en de visserij 6											
286	0	0	0	517	213	146	0	88	0	Totaal	
134	0	0	0	457	153	146	0	88	0	Mannen	
152	0	0	0	59	60	0	0	0	0	Vrouwen	
Ambachtsberoepen en ambachtelijke vakarbeiders 7											
5.657	156	1.492	272	1.347	905	262	510	408	0	Totaal	
5.345	156	1.492	272	1.279	905	262	365	351	0	Mannen	
312	0	0	0	68	0	0	144	57	0	Vrouwen	
Machine- en installatiebestuurders, montagearbeiders 8											
1.159	288	8.359	178	795	1.122	66	525	556	0	Totaal	
914	154	7.721	178	690	1.054	66	361	556	0	Mannen	
245	134	638	0	105	68	0	164	0	0	Vrouwen	
Ongeschoolde arbeiders en bedienden 9A											
4.623	1.769	1.837	898	10.824	5.515	2.287	4.622	1.887	417	Totaal	
3.256	1.280	1.512	419	4.336	2.610	481	1.497	986	311	Mannen	
1.366	489	326	479	6.489	2.904	1.805	3.125	901	105	Vrouwen	
Gehandicapten tewerkgesteld in een beschutte werkplaats 9B											
0	0	0	0	0	0	0	110	0	0	Totaal	
0	0	0	0	0	0	0	110	0	0	Mannen	
0	0	0	0	0	0	0	0	0	0	Vrouwen	
Strijdkrachten 0											
0	0	0	0	0	6.059	105	37	0	0	Totaal	
0	0	0	0	0	5.515	105	37	0	0	Mannen	
0	0	0	0	0	544	0	0	0	0	Vrouwen	

Economische activiteit NACE, beroep ISCO, geslacht en werkplaats (buitenland)

Grote groep ISCO		Sectie van de NACE							
		Totaal activiteiten	Primaire sector	Secundaire sector				Tertiaire	
			A en B	Totaal secundaire sector	C	D	E	F	Totaal tertiaire sector
Vlaams Gewest									
TG	Totaal	2.281.066	43.920	656.348	1.014	487.305	13.760	154.269	1.580.799
	Mannen	1.308.124	30.936	515.875	914	359.339	11.353	144.270	761.313
	Vrouwen	972.942	12.984	140.473	100	127.967	2.407	9.999	819.486
1	Bedrijfsleiders en hoger kaderpersoneel								
	Totaal	245.092	2.256	53.914	0	35.035	978	17.902	188.921
	Mannen	171.941	1.822	45.618	0	27.631	978	17.010	124.501
	Vrouwen	73.150	434	8.296	0	7.405	0	892	64.420
2	Intellectuele en wetenschappelijke beroepen								
	Totaal	397.090	965	29.066	218	25.411	700	2.737	367.059
	Mannen	170.817	719	22.851	218	19.790	535	2.309	147.247
	Vrouwen	226.273	246	6.215	0	5.621	165	429	219.812
3	Intermediaire functies								
	Totaal	261.240	586	92.617	0	71.385	4.526	16.706	168.037
	Mannen	172.010	299	75.081	0	55.921	4.100	15.059	96.630
	Vrouwen	89.230	286	17.537	0	15.465	426	1.646	71.407
4	Bedienden in administratieve functies								
	Totaal	320.074	748	58.504	0	47.343	3.375	7.787	260.822
	Mannen	120.551	96	24.215	0	20.201	1.774	2.240	96.239
	Vrouwen	199.523	651	34.289	0	27.142	1.601	5.546	164.583
5	Dienstverlenend en verkooppersoneel								
	Totaal	258.707	517	8.336	0	7.584	476	276	249.854
	Mannen	75.299	397	3.281	0	2.609	476	196	71.622
	Vrouwen	183.408	121	5.055	0	4.975	0	80	178.232
6	Landbouwers en geschoolde arbeiders in de landbouw en de visserij								
	Totaal	43.507	36.898	522	85	437	0	0	6.087
	Mannen	31.464	25.880	318	85	233	0	0	5.266
	Vrouwen	12.043	11.018	204	0	204	0	0	821
7	Ambachtsberoepen en ambachtelijke vakarbeiders								
	Totaal	249.401	347	190.694	272	100.996	2.432	86.994	58.360
	Mannen	227.955	347	173.291	171	84.117	2.432	86.570	54.317
	Vrouwen	21.447	0	17.404	100	16.879	0	424	4.043
8	Machine- en installatiebestuurders, montagearbeiders								
	Totaal	246.504	782	158.302	439	144.111	350	13.400	87.421
	Mannen	199.189	623	120.762	439	106.688	350	13.284	77.804
	Vrouwen	47.316	159	37.540	0	37.423	0	117	9.617
9A	Ongeschoolde arbeiders en bedienden								
	Totaal	232.747	820	64.392	0	55.002	923	8.467	167.535
	Mannen	118.395	753	50.459	0	42.149	707	7.602	67.184
	Vrouwen	114.352	67	13.933	0	12.853	215	865	100.352
9B	Gehandicapten tewerkgesteld in een beschutte werkplaats								
	Totaal	9.497	0	0	0	0	0	0	9.497
	Mannen	4.629	0	0	0	0	0	0	4.629
	Vrouwen	4.868	0	0	0	0	0	0	4.868
0	Strijdkrachten								
	Totaal	17.206	0	0	0	0	0	0	17.206
	Mannen	15.873	0	0	0	0	0	0	15.873
	Vrouwen	1.333	0	0	0	0	0	0	1.333

uitgezonderd) (vervolg)

Sectie van de NACE

sector

										Grote groep ISCO	
G	H	I	J	K	L	M	N	O	P en Q		
										Vlaams Gewest	
										Totaal	TG
333.335	78.244	189.593	61.279	207.384	154.227	179.398	290.529	83.365	3.444	Totaal	
176.661	35.914	151.100	32.170	118.367	89.839	57.971	64.293	34.553	444	Totaal	
156.674	42.329	38.493	29.109	89.017	64.388	121.427	226.236	48.812	3.000	Mannen	
										Vrouwen	
											1
											Bedrijfsleiders en hoger kaderpersoneel
75.940	27.535	15.733	10.537	28.777	11.810	7.020	5.329	6.240	0	Totaal	
47.447	14.776	12.392	8.757	21.055	9.359	4.186	2.791	3.738	0		Mannen
28.493	12.758	3.341	1.780	7.722	2.451	2.835	2.539	2.502	0		Vrouwen
											2
											Intellectuele en wetenschappelijke beroepen
11.914	298	6.665	3.980	68.924	15.019	131.050	117.619	11.590	0	Totaal	
5.421	70	4.737	2.074	45.840	7.150	44.799	30.365	6.791	0		Mannen
6.492	228	1.928	1.906	23.084	7.868	86.251	87.254	4.799	0		Vrouwen
											3
											Intermediaire functies
33.898	907	18.125	8.721	27.487	15.395	13.173	43.655	6.639	37	Totaal	
22.616	398	15.348	6.714	17.467	12.625	4.549	12.379	4.497	37		Mannen
11.282	509	2.777	2.007	10.020	2.769	8.624	31.276	2.142	0		Vrouwen
											4
											Bedienden in administratieve functies
39.925	1.440	50.361	37.038	32.579	45.435	10.361	28.947	14.508	228	Totaal	
14.262	72	30.485	14.554	9.758	17.608	1.630	3.210	4.566	93		Mannen
25.663	1.368	19.876	22.483	22.821	27.827	8.731	25.737	9.942	135		Vrouwen
											5
											Dienstverlenend en verkooppersoneel
92.316	42.999	7.017	117	8.256	18.268	5.136	50.045	25.087	614	Totaal	
20.774	18.516	4.521	0	6.112	13.178	526	2.042	5.953	0		Mannen
71.542	24.484	2.495	117	2.144	5.090	4.610	48.002	19.134	614		Vrouwen
											6
											Landbouwers en geschoolde arbeiders in de landbouw en de visserij
615	0	91	0	1.061	2.477	112	363	1.159	209	Totaal	
509	0	0	0	695	2.219	112	363	1.159	209		Mannen
106	0	91	0	365	258	0	0	0	0		Vrouwen
											7
											Ambachtsberoepen en ambachtelijke vakarbeiders
41.102	235	6.612	0	4.437	2.820	0	1.862	1.187	104	Totaal	
38.555	122	6.486	0	3.638	2.710	0	1.716	985	104		Mannen
2.547	113	127	0	800	109	0	146	201	0		Vrouwen
											8
											Machine- en installatiebestuurders, montagearbeiders
14.225	334	59.225	0	4.429	2.421	436	3.215	3.136	0	Totaal	
12.479	120	55.223	0	2.656	1.979	321	2.225	2.802	0		Mannen
1.746	213	4.002	0	1.773	443	115	990	334	0		Vrouwen
											9A
											Ongeschoolde arbeiders en bedienden
23.401	4.496	24.777	887	31.433	24.761	11.846	29.862	13.821	2.252	Totaal	
14.598	1.841	21.003	71	11.145	8.177	1.848	4.438	4.063	0		Mannen
8.802	2.656	3.775	816	20.288	16.584	9.998	25.424	9.758	2.252		Vrouwen
											9B
											Gehandicapten tewerkgesteld in een beschutte werkplaats
0	0	0	0	0	0	0	9.497	0	0	Totaal	
0	0	0	0	0	0	0	4.629	0	0		Mannen
0	0	0	0	0	0	0	4.868	0	0		Vrouwen
											0
											Strijdkrachten
0	0	986	0	0	15.822	264	135	0	0	Totaal	
0	0	905	0	0	14.834	0	135	0	0		Mannen
0	0	81	0	0	988	264	0	0	0		Vrouwen

Economische activiteit NACE, beroep ISCO, geslacht en werkplaats (buitenland)

Grote groep ISCO		Sectie van de NACE							
		Totaal activiteiten	Primaire sector	Secundaire sector				Tertiaire	
			A en B	Totaal secundaire sector	C	D	E	F	Totaal tertiaire sector
Waals Gewest									
TG	Totaal								
	Totaal	1.054.728	26.603	247.225	4.374	157.101	11.839	73.912	780.900
	Mannen	593.288	18.658	210.438	4.158	126.717	9.676	69.888	364.192
	Vrouwen	461.440	7.945	36.787	216	30.384	2.163	4.024	416.708
1	Bedrijfsleiders en hoger kaderpersoneel								
	Totaal	91.788	1.235	15.291	97	9.633	713	4.848	75.262
	Mannen	59.797	975	13.460	97	8.228	563	4.571	45.362
	Vrouwen	31.992	260	1.832	0	1.405	150	277	29.900
2	Intellectuele en wetenschappelijke beroepen								
	Totaal	221.951	288	15.916	247	12.415	1.177	2.076	205.747
	Mannen	93.873	233	12.650	247	9.770	857	1.777	80.990
	Vrouwen	128.079	55	3.266	0	2.646	320	300	124.758
3	Intermediaire functies								
	Totaal	119.732	174	33.636	560	25.446	2.271	5.360	85.922
	Mannen	71.385	144	28.656	520	20.820	2.101	5.215	42.584
	Vrouwen	48.347	30	4.980	39	4.626	170	145	43.337
4	Bedienden in administratieve functies								
	Totaal	154.216	227	21.425	385	14.635	3.117	3.287	132.564
	Mannen	57.386	0	9.727	270	6.951	1.710	796	47.659
	Vrouwen	96.830	227	11.698	115	7.684	1.407	2.492	84.906
5	Dienstverlenend en verkooppersoneel								
	Totaal	121.190	223	2.333	0	2.008	55	270	118.634
	Mannen	38.804	0	685	0	651	0	34	38.119
	Vrouwen	82.386	223	1.648	0	1.357	55	236	80.515
6	Landbouwers en geschoolde arbeiders in de landbouw en de visserij								
	Totaal	27.950	24.079	381	0	318	63	0	3.489
	Mannen	20.351	16.928	273	0	210	63	0	3.150
	Vrouwen	7.599	7.151	109	0	109	0	0	339
7	Ambachtsberoepen en ambachtelijke vakarbeiders								
	Totaal	135.112	241	97.547	1.645	43.216	3.613	49.073	37.324
	Mannen	128.382	241	93.856	1.645	39.868	3.551	48.791	34.284
	Vrouwen	6.731	0	3.691	0	3.347	62	282	3.040
8	Machine- en installatiebestuurders, montagearbeiders								
	Totaal	64.345	32	31.997	803	27.236	179	3.779	32.315
	Mannen	58.651	32	27.775	803	23.014	179	3.779	30.844
	Vrouwen	5.694	0	4.222	0	4.222	0	0	1.472
9A	Ongeschoolde arbeiders en bedienden								
	Totaal	105.127	103	28.699	637	22.193	651	5.218	76.324
	Mannen	52.038	103	23.357	575	17.205	651	4.925	28.577
	Vrouwen	53.089	0	5.342	62	4.988	0	292	47.747
9B	Gehandicapten tewerkgesteld in een beschutte werkplaats								
	Totaal	767	0	0	0	0	0	0	767
	Mannen	722	0	0	0	0	0	0	722
	Vrouwen	45	0	0	0	0	0	0	45
0	Strijdkrachten								
	Totaal	12.550	0	0	0	0	0	0	12.550
	Mannen	11.901	0	0	0	0	0	0	11.901
	Vrouwen	649	0	0	0	0	0	0	649

uitgezonderd) (vervolg en einde)

Sectie van de NACE

sector

										Grote groep ISCO	
G	H	I	J	K	L	M	N	O	P en Q	Waals Gewest	
										Totaal	TG
146.768	29.234	66.765	23.574	66.137	127.292	119.702	152.868	41.697	6.862	Totaal	
74.660	15.453	55.940	13.427	38.755	69.307	40.279	35.992	19.031	1.347	Totaal	
72.108	13.782	10.825	10.147	27.382	57.985	79.423	116.876	22.666	5.515	Mannen	
										Vrouwen	
										Bedrijfsleiders en hoger kaderpersoneel 1	
31.341	11.273	2.971	3.645	7.325	7.189	5.928	2.530	2.953	108	Totaal	
18.038	6.213	2.301	3.182	4.830	4.580	3.404	1.196	1.563	55	Mannen	
13.302	5.060	670	463	2.495	2.609	2.524	1.335	1.389	53	Vrouwen	
										Intellectuele en wetenschappelijke beroepen 2	
5.467	149	1.566	2.012	28.344	14.628	82.475	62.834	7.817	456	Totaal	
1.802	116	1.344	1.488	19.867	7.490	27.282	16.772	4.697	133	Mannen	
3.665	33	222	524	8.477	7.138	55.193	46.062	3.120	323	Vrouwen	
										Intermediaire functies 3	
14.411	299	6.630	4.831	11.298	6.962	12.221	27.043	2.093	133	Totaal	
7.097	48	5.671	3.626	6.179	5.006	4.949	8.647	1.362	0	Mannen	
7.314	251	960	1.205	5.119	1.957	7.272	18.396	731	133	Vrouwen	
										Bedienden in administratieve functies 4	
21.576	784	23.071	12.701	9.459	38.835	5.045	15.084	5.736	272	Totaal	
6.890	397	15.901	4.964	2.099	12.824	1.121	1.529	1.934	0	Mannen	
14.686	387	7.170	7.738	7.360	26.011	3.925	13.555	3.802	272	Vrouwen	
										Dienstverlenend en verkooppersoneel 5	
36.842	14.457	2.291	128	1.605	18.886	2.303	27.961	13.739	423	Totaal	
8.395	7.780	1.744	65	1.278	12.077	564	2.277	3.940	0	Mannen	
28.447	6.677	547	64	327	6.808	1.738	25.684	9.799	423	Vrouwen	
										Landbouwers en geschoolde arbeiders in de landbouw en de visserij 6	
644	0	0	0	127	1.863	433	154	245	22	Totaal	
528	0	0	0	127	1.775	336	154	207	22	Mannen	
116	0	0	0	0	88	96	0	39	0	Vrouwen	
										Ambachtsberoepen en ambachtelijke vakarbeiders 7	
23.141	166	4.869	104	1.858	3.272	399	2.089	1.322	104	Totaal	
21.200	166	4.834	104	1.806	3.272	310	1.537	1.000	54	Mannen	
1.941	0	36	0	51	0	89	551	321	50	Vrouwen	
										Machine- en installatiebestuurders, montagearbeiders 8	
5.281	166	22.035	0	417	1.897	129	864	1.370	156	Totaal	
5.065	166	21.487	0	417	1.861	129	520	1.042	156	Mannen	
216	0	548	0	0	36	0	344	327	0	Vrouwen	
										Ongeschoolde arbeiders en bedienden 9A	
8.024	1.941	3.245	154	5.703	22.263	10.081	13.542	6.423	4.949	Totaal	
5.605	567	2.573	0	2.152	9.573	1.494	2.638	3.285	689	Mannen	
2.419	1.374	672	154	3.552	12.689	8.587	10.904	3.138	4.260	Vrouwen	
										Gehandicapten tewerkgesteld in een beschutte werkplaats 9B	
0	0	0	0	0	0	0	767	0	0	Totaal	
0	0	0	0	0	0	0	722	0	0	Mannen	
0	0	0	0	0	0	0	45	0	0	Vrouwen	
										Strijdkrachten 0	
41	0	85	0	0	11.497	688	0	0	238	Totaal	
41	0	85	0	0	10.848	688	0	0	238	Mannen	
0	0	0	0	0	649	0	0	0	0	Vrouwen	

Beroep ISCO, geslacht, leeftijd en woonplaats

Grote groep ISCO	Totaal	Van 15 tot 24 jaar	Van 25 tot 49 jaar	50 jaar en meer
België				
TG Totaal				
Totaal	4.070.355	342.088	2.943.921	784.345
Mannen	2.316.943	189.965	1.631.854	495.124
Vrouwen	1.753.412	152.123	1.312.067	289.221
1 Bedrijfsleiders en hoger kaderpersoneel				
Totaal	454.223	14.223	318.289	121.712
Mannen	311.805	7.321	215.735	88.749
Vrouwen	142.418	6.901	102.554	32.963
2 Intellectuele en wetenschappelijke beroepen				
Totaal	796.155	48.985	597.268	149.902
Mannen	359.218	15.059	258.421	85.739
Vrouwen	436.937	33.926	338.847	64.163
3 Intermediaire functies				
Totaal	465.323	30.303	342.104	92.916
Mannen	294.238	15.741	211.911	66.586
Vrouwen	171.085	14.563	130.194	26.329
4 Bedienden in administratieve functies				
Totaal	647.993	47.662	478.619	121.712
Mannen	247.078	15.760	174.793	56.525
Vrouwen	400.915	31.901	303.827	65.187
5 Dienstverlenend en verkooppersoneel				
Totaal	439.838	64.520	306.767	68.550
Mannen	141.345	21.549	94.953	24.843
Vrouwen	298.493	42.971	211.814	43.708
6 Landbouwers en geschoolde arbeiders in de landbouw en de visserij				
Totaal	73.541	5.368	45.014	23.158
Mannen	53.259	4.820	32.159	16.280
Vrouwen	20.282	548	12.855	6.878
7 Ambachtsberoepen en ambachtelijke vakarbeiders				
Totaal	423.880	56.265	291.253	76.362
Mannen	393.078	53.918	268.665	70.496
Vrouwen	30.801	2.347	22.588	5.866
8 Machine- en installatiebestuurders, montagearbeiders				
Totaal	338.317	34.831	249.463	54.023
Mannen	281.646	27.396	205.081	49.169
Vrouwen	56.672	7.436	44.382	4.854
9A Ongeschoolde arbeiders en bedienden				
Totaal	383.996	34.681	278.485	70.829
Mannen	195.626	24.151	138.700	32.776
Vrouwen	188.369	10.530	139.785	38.053
9B Gehandicapten tewerkgesteld in een beschutte werkplaats				
Totaal	10.374	1.160	6.720	2.494
Mannen	5.461	610	3.385	1.466
Vrouwen	4.913	550	3.335	1.028
0 Strijdkrachten				
Totaal	36.715	4.091	29.938	2.687
Mannen	34.189	3.640	28.053	2.496
Vrouwen	2.526	451	1.885	191

Beroep ISCO, geslacht, leeftijd en woonplaats (vervolg)

Grote groep ISCO		Totaal	Van 15 tot 24 jaar	Van 25 tot 49 jaar	50 jaar en meer
Brussels Hoofdstedelijk Gewest					
TG	Totaal				
	Totaal	352.205	23.120	255.610	73.475
	Mannen	195.090	12.438	140.910	41.743
	Vrouwen	157.115	10.682	114.700	31.732
1	Bedrijfsleiders en hoger kaderpersoneel				
	Totaal	59.984	1.717	41.969	16.298
	Mannen	40.197	923	28.298	10.976
	Vrouwen	19.787	794	13.671	5.322
2	Intellectuele en wetenschappelijke beroepen				
	Totaal	85.032	3.391	63.842	17.800
	Mannen	43.648	1.126	32.197	10.325
	Vrouwen	41.385	2.265	31.645	7.475
3	Intermediaire functies				
	Totaal	33.468	2.462	24.345	6.660
	Mannen	17.878	1.073	13.113	3.692
	Vrouwen	15.589	1.389	11.232	2.968
4	Bedienden in administratieve functies				
	Totaal	70.068	4.574	50.756	14.739
	Mannen	27.013	1.990	19.414	5.610
	Vrouwen	43.055	2.584	31.342	9.129
5	Dienstverlenend en verkooppersoneel				
	Totaal	32.820	4.422	23.118	5.280
	Mannen	15.600	2.287	11.002	2.311
	Vrouwen	17.220	2.135	12.116	2.968
6	Landbouwers en geschoolde arbeiders in de landbouw en de visserij				
	Totaal	1.499	232	1.007	261
	Mannen	1.228	232	795	201
	Vrouwen	271	0	212	59
7	Ambachtsberoepen en ambachtelijke vakarbeiders				
	Totaal	16.315	1.669	11.551	3.095
	Mannen	14.557	1.530	10.352	2.675
	Vrouwen	1.758	139	1.199	420
8	Machine- en installatiebestuurders, montagearbeiders				
	Totaal	11.123	603	8.260	2.260
	Mannen	10.661	603	7.798	2.260
	Vrouwen	463	0	463	0
9A	Ongeschoolde arbeiders en bedienden				
	Totaal	40.515	3.758	30.030	6.727
	Mannen	23.063	2.382	17.344	3.337
	Vrouwen	17.452	1.377	12.686	3.390
0	Strijdkrachten				
	Totaal	1.380	293	731	356
	Mannen	1.246	293	598	356
	Vrouwen	134	0	134	0

Beroep ISCO, geslacht, leeftijd en woonplaats (vervolg)

Grote groep ISCO		Totaal	Van 15 tot 24 jaar	Van 25 tot 49 jaar	50 jaar en meer
Vlaams Gewest					
TG	Totaal				
	Totaal	2.500.410	232.862	1.806.379	461.170
	Mannen	1.422.946	127.787	996.321	298.839
	Vrouwen	1.077.464	105.075	810.058	162.331
1	Bedrijfsleiders en hoger kaderpersoneel				
	Totaal	286.295	9.350	202.847	74.098
	Mannen	201.312	4.440	141.003	55.869
	Vrouwen	84.984	4.910	61.844	18.230
2	Intellectuele en wetenschappelijke beroepen				
	Totaal	451.154	32.666	339.470	79.017
	Mannen	198.392	10.260	142.749	45.383
	Vrouwen	252.762	22.406	196.722	33.634
3	Intermediaire functies				
	Totaal	288.987	20.201	214.011	54.775
	Mannen	187.995	11.167	137.061	39.767
	Vrouwen	100.992	9.034	76.950	15.008
4	Bedienden in administratieve functies				
	Totaal	385.179	31.983	288.117	65.079
	Mannen	145.149	10.167	102.741	32.242
	Vrouwen	240.030	21.816	185.377	32.837
5	Dienstverlenend en verkooppersoneel				
	Totaal	271.886	43.905	187.458	40.523
	Mannen	79.663	13.701	51.543	14.418
	Vrouwen	192.223	30.204	135.915	26.105
6	Landbouwers en geschoolde arbeiders in de landbouw en de visserij				
	Totaal	43.833	3.498	26.196	14.139
	Mannen	31.344	2.950	18.269	10.125
	Vrouwen	12.489	548	7.927	4.014
7	Ambachtsberoepen en ambachtelijke vakarbeiders				
	Totaal	257.954	35.453	175.268	47.233
	Mannen	236.238	33.792	158.470	43.975
	Vrouwen	21.716	1.661	16.797	3.258
8	Machine- en installatiebestuurders, montagearbeiders				
	Totaal	253.422	29.752	185.053	38.617
	Mannen	203.295	23.041	146.124	34.130
	Vrouwen	50.127	6.711	38.929	4.487
9A	Ongeschoolde arbeiders en bedienden				
	Totaal	230.836	22.231	164.418	44.187
	Mannen	115.321	15.446	79.321	20.554
	Vrouwen	115.515	6.785	85.097	23.633
9B	Gehandicapten tewerkgesteld in een beschutte werkplaats				
	Totaal	9.607	1.057	6.281	2.268
	Mannen	4.739	508	2.991	1.240
	Vrouwen	4.868	550	3.290	1.028
0	Strijdkrachten				
	Totaal	21.257	2.765	17.259	1.234
	Mannen	19.499	2.314	16.049	1.136
	Vrouwen	1.759	451	1.210	98

Beroep ISCO, geslacht, leeftijd en woonplaats (vervolg en einde)

Grote groep ISCO		Totaal	Van 15 tot 24 jaar	Van 25 tot 49 jaar	50 jaar en meer
Waals Gewest					
TG	Totaal				
	Totaal	1.217.740	86.107	881.933	249.700
	Mannen	698.907	49.741	494.623	154.543
	Vrouwen	518.833	36.366	387.309	95.158
1	Bedrijfsleiders en hoger kaderpersoneel				
	Totaal	107.944	3.156	73.473	31.316
	Mannen	70.297	1.959	46.434	21.904
	Vrouwen	37.647	1.197	27.038	9.411
2	Intellectuele en wetenschappelijke beroepen				
	Totaal	259.969	12.928	193.956	53.085
	Mannen	117.179	3.673	83.475	30.031
	Vrouwen	142.790	9.255	110.481	23.054
3	Intermediaire functies				
	Totaal	142.868	7.640	103.748	31.480
	Mannen	88.364	3.500	61.737	23.127
	Vrouwen	54.504	4.140	42.011	8.353
4	Bedienden in administratieve functies				
	Totaal	192.746	11.105	139.746	41.895
	Mannen	74.916	3.604	52.639	18.673
	Vrouwen	117.830	7.501	87.108	23.221
5	Dienstverlenend en verkooppersoneel				
	Totaal	135.132	16.193	96.191	22.748
	Mannen	46.082	5.561	32.408	8.113
	Vrouwen	89.050	10.632	63.783	14.635
6	Landbouwers en geschoolde arbeiders in de landbouw en de visserij				
	Totaal	28.208	1.639	17.811	8.758
	Mannen	20.686	1.639	13.095	5.953
	Vrouwen	7.522	0	4.717	2.805
7	Ambachtsberoepen en ambachtelijke vakarbeiders				
	Totaal	149.611	19.143	104.434	26.034
	Mannen	142.284	18.596	99.842	23.846
	Vrouwen	7.328	547	4.592	2.188
8	Machine- en installatiebestuurders, montagearbeiders				
	Totaal	73.772	4.476	56.149	13.146
	Mannen	67.690	3.752	51.159	12.779
	Vrouwen	6.082	724	4.991	367
9A	Ongeschoolde arbeiders en bedienden				
	Totaal	112.644	8.692	84.037	19.915
	Mannen	57.243	6.323	42.035	8.885
	Vrouwen	55.402	2.369	42.002	11.030
9B	Gehandicapten tewerkgesteld in een beschutte werkplaats				
	Totaal	767	103	439	226
	Mannen	722	103	394	226
	Vrouwen	45	0	45	0
0	Strijdkrachten				
	Totaal	14.078	1.033	11.948	1.097
	Mannen	13.444	1.033	11.406	1.005
	Vrouwen	634	0	542	92

Economische activiteit NACE, effectieve gewone arbeidsduur, geslacht en woonplaats

Gewone wekelijkse arbeidsduur	Sectie van de NACE							
	Totaal activiteiten	Primaire sector	Secundaire sector				Tertiaire	
		A en B	Totaal secundaire sector	C	D	E	F	Totaal tertiaire sector
België								
Algemeen totaal								
Totaal	4.070.355	71.966	1.011.357	5.788	714.286	32.134	259.148	2.987.033
Mannen	2.316.943	50.579	808.758	5.385	535.773	25.941	241.659	1.457.606
Vrouwen	1.753.412	21.387	202.599	404	178.514	6.193	17.489	1.529.426
Weet niet								
Totaal	183.004	13.073	31.013	152	16.038	624	14.200	138.918
Mannen	123.842	8.810	27.001	152	13.208	515	13.125	88.031
Vrouwen	59.163	4.263	4.013	0	2.830	108	1.075	50.887
Niet gewerkt								
Totaal	454.672	4.173	117.262	508	76.317	4.419	36.019	333.237
Mannen	231.717	2.226	93.061	508	54.822	3.527	34.205	136.430
Vrouwen	222.955	1.947	24.201	0	21.495	892	1.815	196.806
1 - 10 uren								
Totaal	100.576	800	11.142	27	8.300	306	2.509	88.634
Mannen	28.862	272	6.014	27	4.463	104	1.421	22.576
Vrouwen	71.714	528	5.128	0	3.838	202	1.088	66.058
11 - 20 uren								
Totaal	386.075	4.912	40.765	153	30.075	804	9.733	340.399
Mannen	94.191	2.654	19.535	31	12.270	349	6.884	72.002
Vrouwen	291.885	2.258	21.230	121	17.805	455	2.849	268.397
21 - 30 uren								
Totaal	464.465	5.019	78.557	481	62.429	2.156	13.491	380.889
Mannen	178.584	2.739	54.950	381	42.202	1.582	10.786	120.895
Vrouwen	285.881	2.280	23.607	100	20.227	575	2.705	259.994
31 - 32 uren								
Totaal	145.778	668	43.928	0	34.093	1.234	8.602	101.181
Mannen	70.586	283	31.544	0	22.494	1.028	8.022	38.759
Vrouwen	75.192	386	12.384	0	11.598	206	580	62.422
33 - 34 uren								
Totaal	25.772	220	4.369	0	3.138	519	712	21.183
Mannen	9.711	182	2.516	0	1.625	321	570	7.014
Vrouwen	16.061	38	1.854	0	1.513	199	142	14.169
35 - 36 uren								
Totaal	167.366	1.303	30.303	466	24.690	2.431	2.715	135.760
Mannen	95.102	853	24.154	466	19.169	1.945	2.574	70.095
Vrouwen	72.265	451	6.149	0	5.521	486	142	65.665
37 - 38 uren								
Totaal	1.031.486	7.131	307.776	2.098	243.090	12.247	50.341	716.579
Mannen	667.779	5.949	245.509	2.059	186.142	9.816	47.493	416.322
Vrouwen	363.707	1.183	62.267	39	56.948	2.431	2.849	300.258
39 - 40 uren								
Totaal	517.417	6.512	234.389	1.153	144.258	4.388	84.591	276.515
Mannen	378.559	4.804	203.355	1.010	116.714	4.041	81.589	170.400
Vrouwen	138.859	1.708	31.035	142	27.544	347	3.001	106.116
41 - 97 uren								
Totaal	593.743	28.153	111.852	752	71.858	3.007	36.236	453.737
Mannen	438.011	21.807	101.121	752	62.663	2.716	34.990	315.082
Vrouwen	155.732	6.346	10.732	0	9.195	291	1.245	138.655

Sectie van de NACE

sector

G	H	I	J	K	L	M	N	O	P en Q	Gewone wekelijkse arbeidsduur
België										
Algemeen totaal										
560.260	132.899	311.695	154.520	382.416	397.072	350.986	518.613	160.349	18.224	Totaal
296.384	66.308	248.411	85.180	221.823	220.741	115.900	123.054	73.447	6.358	Mannen
263.876	66.591	63.284	69.340	160.593	176.331	235.086	395.559	86.902	11.865	Vrouwen
Weet niet										
32.981	14.575	14.084	5.400	23.083	8.761	5.657	18.713	14.416	1.248	Totaal
21.285	8.118	12.752	4.499	16.248	6.452	3.042	8.550	6.435	651	Mannen
11.696	6.457	1.333	900	6.835	2.310	2.615	10.162	7.981	598	Vrouwen
Niet gewerkt										
43.402	9.212	29.736	13.817	34.563	43.765	82.410	60.122	15.183	1.026	Totaal
20.954	3.911	22.643	7.134	17.442	23.931	23.956	8.364	7.860	235	Mannen
22.449	5.301	7.093	6.683	17.120	19.834	58.454	51.758	7.323	791	Vrouwen
1 - 10 uren										
12.446	8.047	2.759	1.861	13.335	14.987	13.793	12.134	6.268	3.003	Totaal
4.314	3.173	1.887	888	2.877	3.716	2.910	1.063	1.513	234	Mannen
8.132	4.874	872	973	10.458	11.271	10.883	11.071	4.755	2.769	Vrouwen
11 - 20 uren										
56.617	19.984	15.732	9.907	34.181	37.094	51.282	95.197	17.640	2.764	Totaal
14.080	6.083	8.266	2.031	9.498	7.999	11.433	8.241	3.958	413	Mannen
42.537	13.901	7.467	7.876	24.683	29.095	39.849	86.956	13.683	2.351	Vrouwen
21 - 30 uren										
66.581	11.283	24.096	19.372	34.455	45.561	77.541	81.910	18.274	1.815	Totaal
18.531	4.857	16.729	6.363	14.733	18.170	24.758	10.386	5.861	509	Mannen
48.050	6.426	7.368	13.009	19.722	27.392	52.784	71.524	12.413	1.306	Vrouwen
31 - 32 uren										
17.884	1.949	14.510	5.153	12.712	13.987	7.419	21.373	5.866	328	Totaal
6.682	710	9.553	1.401	6.017	6.184	2.008	3.893	2.253	58	Mannen
11.202	1.238	4.957	3.752	6.695	7.803	5.411	17.480	3.613	270	Vrouwen
33 - 34 uren										
3.282	273	1.908	2.299	1.768	1.873	3.950	4.790	949	92	Totaal
876	273	1.482	1.022	629	571	903	1.084	173	0	Mannen
2.405	0	425	1.277	1.139	1.302	3.047	3.706	776	92	Vrouwen
35 - 36 uren										
28.398	2.611	11.172	17.837	11.091	20.722	20.424	16.628	6.264	614	Totaal
15.197	1.550	9.901	9.610	6.301	11.440	7.917	5.667	2.265	248	Mannen
13.201	1.062	1.270	8.228	4.790	9.282	12.507	10.961	3.999	366	Vrouwen
37 - 38 uren										
121.672	15.821	108.452	40.849	86.156	153.970	34.772	115.458	35.685	3.744	Totaal
75.060	8.720	86.501	22.208	51.299	100.276	15.632	34.805	20.108	1.712	Mannen
46.613	7.101	21.951	18.641	34.856	53.694	19.140	80.653	15.578	2.032	Vrouwen
39 - 40 uren										
58.884	11.064	39.343	12.647	51.984	26.615	25.066	34.973	14.427	1.513	Totaal
38.638	6.337	34.176	8.409	34.787	17.640	10.956	10.689	7.639	1.128	Mannen
20.246	4.726	5.167	4.238	17.196	8.975	14.110	24.285	6.789	385	Vrouwen
41 - 97 uren										
118.112	38.079	49.903	25.378	79.090	29.736	28.671	57.316	25.376	2.075	Totaal
80.768	22.576	44.521	21.614	61.990	24.362	12.386	30.312	15.384	1.170	Mannen
37.345	15.504	5.382	3.764	17.100	5.374	16.286	27.003	9.993	906	Vrouwen

Economische activiteit NACE, effectieve gewone arbeidsduur, geslacht en woonplaats

Sectie van de NACE

Gewone wekelijkse arbeidsduur	Totaal activiteiten	Primaire sector	Secundaire sector				Tertiaire	
		A en B	Totaal secundaire sector	C	D	E	F	Totaal tertiaire sector
Brussels Hoofdstedelijk Gewest								
Algemeen totaal								
Totaal	352.205	381	38.902	332	21.556	1.291	15.722	312.922
Mannen	195.090	241	29.260	245	14.558	739	13.719	165.589
Vrouwen	157.115	139	9.642	87	6.999	552	2.003	147.334
Weet niet								
Totaal	11.925	0	1.086	78	589	0	419	10.839
Mannen	7.756	0	741	78	243	0	419	7.015
Vrouwen	4.170	0	346	0	346	0	0	3.824
Niet gewerkt								
Totaal	31.485	154	3.136	166	1.850	57	1.063	28.195
Mannen	14.725	86	2.074	166	1.044	0	864	12.564
Vrouwen	16.760	67	1.062	0	806	57	199	15.631
1 - 10 uren								
Totaal	7.281	0	128	0	128	0	0	7.153
Mannen	2.897	0	0	0	0	0	0	2.897
Vrouwen	4.384	0	128	0	128	0	0	4.255
11 - 20 uren								
Totaal	31.666	88	1.541	0	924	72	545	30.037
Mannen	12.088	88	1.009	0	581	0	428	10.991
Vrouwen	19.578	0	532	0	343	72	118	19.045
21 - 30 uren								
Totaal	38.574	72	2.804	0	1.861	138	805	35.698
Mannen	15.731	0	2.063	0	1.402	65	596	13.667
Vrouwen	22.844	72	741	0	459	73	209	22.031
31 - 32 uren								
Totaal	7.829	0	1.188	0	573	81	534	6.641
Mannen	3.572	0	775	0	225	81	469	2.797
Vrouwen	4.258	0	413	0	348	0	65	3.844
33 - 34 uren								
Totaal	2.136	0	136	0	136	0	0	2.000
Mannen	800	0	0	0	0	0	0	800
Vrouwen	1.335	0	136	0	136	0	0	1.200
35 - 36 uren								
Totaal	18.396	67	1.236	0	679	0	557	17.093
Mannen	10.589	67	886	0	470	0	415	9.636
Vrouwen	7.807	0	350	0	208	0	142	7.457
37 - 38 uren								
Totaal	101.900	0	11.849	0	7.114	514	4.221	90.051
Mannen	57.630	0	8.840	0	5.058	231	3.550	48.790
Vrouwen	44.270	0	3.009	0	2.055	283	671	41.260
39 - 40 uren								
Totaal	42.862	0	9.436	87	4.422	70	4.857	33.426
Mannen	27.849	0	7.375	0	2.902	70	4.403	20.474
Vrouwen	15.013	0	2.060	87	1.519	0	454	12.952
41 - 97 uren								
Totaal	58.150	0	6.362	0	3.281	360	2.720	51.789
Mannen	41.453	0	5.497	0	2.631	292	2.574	35.956
Vrouwen	16.697	0	864	0	650	68	146	15.833

(vervolg)

Sectie van de NACE

sector

G	H	I	J	K	L	M	N	O	P en Q	Gewone wekelijkse arbeidsduur
Brussels Hoofdstedelijk Gewest										
Algemeen totaal										
49.949	18.390	20.909	17.600	69.346	45.479	29.546	43.028	18.376	297	Totaal
29.978	11.402	15.760	10.086	40.450	23.170	10.662	13.503	10.426	150	Mannen
19.971	6.987	5.149	7.514	28.896	22.309	18.885	29.524	7.950	148	Vrouwen
Weet niet										
1.947	1.042	1.071	195	2.850	594	808	1.129	1.203	0	Totaal
1.326	659	1.014	130	1.711	311	356	637	872	0	Mannen
622	383	57	65	1.139	283	452	492	332	0	Vrouwen
Niet gewerkt										
3.691	1.616	1.103	1.711	5.401	4.853	5.102	3.819	900	0	Totaal
1.768	1.162	632	1.081	2.537	2.493	1.698	864	330	0	Mannen
1.923	455	471	630	2.864	2.359	3.404	2.955	571	0	Vrouwen
1 - 10 uren										
1.017	557	203	0	2.024	871	1.017	746	645	72	Totaal
584	219	130	0	918	479	354	0	141	72	Mannen
433	339	72	0	1.106	391	663	746	505	0	Vrouwen
11 - 20 uren										
4.064	2.824	1.511	621	6.478	2.343	3.794	6.425	1.978	0	Totaal
1.648	1.599	1.075	142	2.093	728	1.482	1.487	736	0	Mannen
2.415	1.225	436	478	4.384	1.615	2.312	4.938	1.242	0	Vrouwen
21 - 30 uren										
5.456	1.757	1.465	1.375	6.253	4.965	6.893	5.431	2.047	57	Totaal
2.348	1.024	936	507	2.966	1.673	2.304	907	1.004	0	Mannen
3.108	734	529	868	3.287	3.292	4.589	4.523	1.043	57	Vrouwen
31 - 32 uren										
1.211	174	673	551	1.504	512	600	1.149	266	0	Totaal
670	174	548	150	676	223	80	210	65	0	Mannen
540	0	126	401	827	289	521	939	201	0	Vrouwen
33 - 34 uren										
393	0	0	188	188	454	378	400	0	0	Totaal
65	0	0	131	131	238	86	149	0	0	Mannen
328	0	0	57	57	216	291	251	0	0	Vrouwen
35 - 36 uren										
3.509	1.241	529	3.161	2.891	1.746	1.947	1.234	835	0	Totaal
2.480	884	448	1.732	1.713	1.061	521	306	491	0	Mannen
1.029	357	81	1.429	1.178	685	1.426	928	344	0	Vrouwen
37 - 38 uren										
13.314	3.799	7.610	6.213	16.667	19.972	4.439	12.600	5.437	0	Totaal
7.801	2.025	5.873	3.571	10.157	10.224	2.024	3.649	3.467	0	Mannen
5.513	1.774	1.737	2.643	6.510	9.748	2.415	8.951	1.970	0	Vrouwen
39 - 40 uren										
6.052	1.442	3.819	1.237	10.129	3.963	1.838	3.513	1.432	0	Totaal
4.497	1.058	2.708	761	6.614	1.857	761	1.463	756	0	Mannen
1.555	385	1.111	477	3.515	2.106	1.077	2.050	677	0	Vrouwen
41 - 97 uren										
9.295	3.937	2.926	2.349	14.962	5.208	2.729	6.583	3.631	169	Totaal
6.790	2.600	2.397	1.883	10.932	3.883	996	3.831	2.566	78	Mannen
2.505	1.337	529	466	4.029	1.325	1.734	2.752	1.066	90	Vrouwen

Economische activiteit NACE, effectieve gewone arbeidsduur, geslacht en woonplaats

Sectie van de NACE

Gewone wekelijkse arbeidsduur	Totaal activiteiten	Primaire sector	Secundaire sector				Tertiaire	
		A en B	Totaal secundaire sector	C	D	E	F	Totaal tertiaire sector
Vlaams Gewest								
Algemeen totaal								
Totaal	2.500.410	44.348	692.651	856	514.170	16.976	160.649	1.763.411
Mannen	1.422.946	30.968	541.762	756	377.718	13.871	149.417	850.216
Vrouwen	1.077.464	13.380	150.889	100	136.453	3.105	11.231	913.195
Weet niet								
Totaal	89.387	5.195	15.868	0	8.767	439	6.662	68.324
Mannen	61.854	3.616	14.270	0	7.808	330	6.132	43.968
Vrouwen	27.533	1.579	1.598	0	959	108	530	24.356
Niet gewerkt								
Totaal	296.129	2.845	84.908	0	56.644	2.707	25.557	208.376
Mannen	152.575	1.403	66.997	0	40.548	2.238	24.211	84.175
Vrouwen	143.554	1.442	17.911	0	16.096	469	1.346	124.201
1 - 10 uren								
Totaal	62.763	667	8.680	0	7.089	106	1.485	53.416
Mannen	18.912	170	4.549	0	3.810	0	739	14.193
Vrouwen	43.851	497	4.131	0	3.279	106	747	39.222
11 - 20 uren								
Totaal	236.625	2.946	30.035	0	23.273	430	6.332	203.644
Mannen	55.076	1.696	13.551	0	9.235	108	4.207	39.829
Vrouwen	181.550	1.250	16.485	0	14.038	322	2.125	163.815
21 - 30 uren								
Totaal	293.396	3.572	59.326	100	48.343	1.561	9.322	230.499
Mannen	113.139	1.958	40.207	0	31.795	1.114	7.297	70.974
Vrouwen	180.257	1.614	19.119	100	16.547	447	2.024	159.525
31 - 32 uren								
Totaal	100.760	463	33.187	0	26.967	886	5.334	67.110
Mannen	49.469	283	23.800	0	18.078	680	5.042	25.386
Vrouwen	51.291	180	9.386	0	8.889	206	291	41.724
33 - 34 uren								
Totaal	15.668	127	3.425	0	2.448	519	457	12.116
Mannen	6.479	127	2.190	0	1.496	321	374	4.163
Vrouwen	9.188	0	1.235	0	953	199	83	7.953
35 - 36 uren								
Totaal	86.108	956	14.193	127	12.887	415	765	70.959
Mannen	45.558	670	10.214	127	9.116	206	765	34.675
Vrouwen	40.550	286	3.979	0	3.771	209	0	36.284
37 - 38 uren								
Totaal	598.240	5.349	202.212	248	168.186	6.040	27.737	390.678
Mannen	390.191	4.330	156.752	248	124.902	5.140	26.461	229.109
Vrouwen	208.048	1.020	45.460	0	43.284	900	1.276	161.569
39 - 40 uren								
Totaal	338.202	4.326	164.404	211	108.998	2.484	52.711	169.472
Mannen	248.097	3.112	140.962	211	87.606	2.345	50.800	104.023
Vrouwen	90.105	1.214	23.442	0	21.392	139	1.911	65.449
41 - 97 uren								
Totaal	383.134	17.903	76.414	170	50.569	1.389	24.287	288.817
Mannen	281.597	13.604	68.271	170	43.323	1.389	23.389	199.722
Vrouwen	101.537	4.299	8.143	0	7.245	0	897	89.095

(vervolg)

Sectie van de NACE

sector

G	H	I	J	K	L	M	N	O	P en Q	Gewone wekelijkse arbeidsduur
Vlaams Gewest										
Algemeen totaal										
346.569	81.890	204.034	95.067	229.484	197.314	193.707	311.996	95.388	7.962	Totaal
179.486	37.268	160.308	51.445	130.508	113.762	63.131	69.665	41.459	3.184	Mannen
167.084	44.622	43.727	43.621	98.976	83.552	130.576	242.331	53.929	4.778	Vrouwen
Weet niet										
16.674	8.743	7.877	2.192	12.527	3.401	1.473	7.356	7.629	451	Totaal
10.392	4.719	6.990	1.692	9.205	2.872	917	4.178	2.685	319	Mannen
6.282	4.025	887	500	3.323	529	556	3.178	4.944	132	Vrouwen
Niet gewerkt										
28.437	4.919	20.790	9.399	22.757	23.464	48.712	39.426	9.941	531	Totaal
14.377	1.579	15.535	4.916	11.270	12.861	13.212	4.888	5.428	108	Mannen
14.060	3.341	5.255	4.483	11.487	10.602	35.499	34.537	4.513	423	Vrouwen
1 - 10 uren										
8.404	5.487	2.047	1.046	9.408	7.566	7.148	7.528	3.407	1.374	Totaal
2.610	2.397	1.435	465	1.475	1.969	2.038	785	915	104	Mannen
5.794	3.090	612	581	7.933	5.597	5.109	6.743	2.492	1.270	Vrouwen
11 - 20 uren										
33.593	11.443	10.060	6.943	20.197	20.312	29.429	59.615	10.855	1.199	Totaal
7.590	2.696	4.896	1.240	5.126	5.003	6.393	4.699	1.977	209	Mannen
26.003	8.747	5.164	5.703	15.071	15.309	23.036	54.916	8.878	989	Vrouwen
21 - 30 uren										
39.836	7.243	16.094	14.021	21.372	26.136	39.621	54.404	11.453	319	Totaal
10.878	2.607	11.347	4.609	9.014	12.026	11.890	6.145	2.458	0	Mannen
28.959	4.636	4.747	9.412	12.358	14.110	27.731	48.259	8.994	319	Vrouwen
31 - 32 uren										
11.811	1.170	10.559	3.043	8.995	8.076	3.695	15.344	4.416	0	Totaal
4.452	187	6.590	514	3.763	4.134	1.010	2.890	1.846	0	Mannen
7.360	983	3.970	2.529	5.233	3.943	2.685	12.454	2.570	0	Vrouwen
33 - 34 uren										
1.707	273	1.760	1.420	1.237	829	1.896	2.563	431	0	Totaal
549	273	1.334	488	378	245	420	473	0	0	Mannen
1.158	0	425	931	859	583	1.475	2.090	431	0	Vrouwen
35 - 36 uren										
15.237	1.178	6.878	9.622	5.379	9.921	10.585	9.230	2.728	201	Totaal
6.569	561	6.259	5.598	3.044	4.728	3.898	2.807	1.210	0	Mannen
8.668	617	619	4.024	2.335	5.193	6.687	6.423	1.518	201	Vrouwen
37 - 38 uren										
74.094	8.572	67.214	23.776	49.915	68.931	16.348	59.707	20.149	1.973	Totaal
45.045	4.187	52.051	12.931	28.993	47.673	7.493	18.621	10.977	1.139	Mannen
29.050	4.385	15.163	10.845	20.922	21.258	8.855	41.086	9.172	834	Vrouwen
39 - 40 uren										
38.461	7.036	23.806	7.035	29.789	14.058	17.276	22.450	8.913	647	Totaal
24.555	3.670	21.101	4.806	19.786	9.692	7.937	6.572	5.257	647	Mannen
13.907	3.366	2.705	2.229	10.003	4.366	9.339	15.878	3.657	0	Vrouwen
41 - 97 uren										
78.314	25.825	36.948	16.570	47.907	14.621	17.524	34.375	15.466	1.267	Totaal
52.471	14.391	32.769	14.185	38.455	12.559	7.921	17.608	8.705	657	Mannen
25.844	11.434	4.178	2.385	9.452	2.062	9.603	16.767	6.760	610	Vrouwen

Economische activiteit NACE, effectieve gewone arbeidsduur, geslacht en woonplaats

Sectie van de NACE								
Gewone wekelijkse arbeidsduur	Totaal activiteiten	Primaire sector	Secundaire sector				Tertiaire	
		A en B	Totaal secundaire sector	C	D	E	F	Totaal tertiaire sector
Waals Gewest								
Algemeen totaal								
Totaal	1.217.740	27.237	279.804	4.600	178.560	13.866	82.777	910.700
Mannen	698.907	19.369	237.736	4.384	143.497	11.331	78.523	441.802
Vrouwen	518.833	7.868	42.068	216	35.063	2.535	4.254	468.898
Weet niet								
Totaal	81.692	7.878	14.059	74	6.683	185	7.118	59.755
Mannen	54.232	5.194	11.990	74	5.157	185	6.574	37.049
Vrouwen	27.460	2.684	2.070	0	1.525	0	544	22.707
Niet gewerkt								
Totaal	127.058	1.175	29.218	341	17.823	1.655	9.400	96.665
Mannen	64.417	736	23.990	341	13.230	1.289	9.130	39.691
Vrouwen	62.641	438	5.228	0	4.593	366	270	56.974
1 - 10 uren								
Totaal	30.532	133	2.334	27	1.083	200	1.024	28.065
Mannen	7.052	102	1.465	27	652	104	683	5.485
Vrouwen	23.480	31	869	0	431	96	341	22.580
11 - 20 uren								
Totaal	117.784	1.878	9.188	153	5.878	302	2.855	106.718
Mannen	27.027	870	4.975	31	2.454	241	2.249	21.182
Vrouwen	90.757	1.008	4.213	121	3.424	62	606	85.536
21 - 30 uren								
Totaal	132.494	1.376	16.427	381	12.225	457	3.364	114.692
Mannen	49.714	781	12.679	381	9.004	402	2.892	36.254
Vrouwen	82.780	594	3.748	0	3.221	55	472	78.438
31 - 32 uren								
Totaal	37.189	206	9.553	0	6.552	267	2.734	27.430
Mannen	17.546	0	6.969	0	4.191	267	2.511	10.577
Vrouwen	19.643	206	2.585	0	2.361	0	223	16.853
33 - 34 uren								
Totaal	7.969	93	809	0	554	0	255	7.067
Mannen	2.432	55	326	0	129	0	196	2.051
Vrouwen	5.537	38	483	0	425	0	58	5.016
35 - 36 uren								
Totaal	62.862	280	14.874	339	11.124	2.017	1.394	47.708
Mannen	38.955	116	13.055	339	9.583	1.739	1.394	25.784
Vrouwen	23.908	164	1.819	0	1.542	277	0	21.924
37 - 38 uren								
Totaal	331.347	1.782	93.715	1.850	67.790	5.692	18.383	235.850
Mannen	219.958	1.619	79.917	1.811	56.181	4.444	17.481	138.422
Vrouwen	111.389	163	13.798	39	11.608	1.248	902	97.429
39 - 40 uren								
Totaal	136.353	2.186	60.550	854	30.839	1.834	27.023	73.617
Mannen	102.613	1.692	55.018	799	26.206	1.626	26.386	45.903
Vrouwen	33.740	494	5.532	55	4.633	208	637	27.714
41 - 97 uren								
Totaal	152.459	10.250	29.077	582	18.008	1.258	9.229	113.132
Mannen	114.961	8.203	27.353	582	16.709	1.035	9.027	79.405
Vrouwen	37.498	2.046	1.724	0	1.299	223	202	33.728

(vervolg en einde)

Sectie van de NACE

sector

G	H	I	J	K	L	M	N	O	P en Q	Gewone wekelijkse arbeidsduur
Waals Gewest										
Algemeen totaal										
163.741	32.619	86.752	41.852	83.585	154.279	127.733	163.589	46.585	9.964	Totaal
86.920	17.638	72.344	23.648	50.864	83.809	42.107	39.886	21.562	3.024	Mannen
76.821	14.981	14.408	18.204	32.721	70.470	85.625	123.704	25.023	6.940	Vrouwen
Weet niet										
14.360	4.790	5.137	3.013	7.705	4.767	3.375	10.228	5.583	797	Totaal
9.568	2.741	4.748	2.677	5.332	3.269	1.768	3.736	2.878	331	Mannen
4.792	2.049	389	335	2.373	1.498	1.607	6.492	2.705	466	Vrouwen
Niet gewerkt										
11.274	2.677	7.842	2.708	6.405	15.448	28.596	16.878	4.341	495	Totaal
4.809	1.171	6.476	1.137	3.635	8.576	9.045	2.612	2.101	128	Mannen
6.466	1.506	1.366	1.571	2.770	6.872	19.551	14.266	2.240	368	Vrouwen
1 - 10 uren										
3.025	2.003	509	815	1.902	6.551	5.628	3.859	2.216	1.557	Totaal
1.119	557	322	423	484	1.268	518	278	457	58	Mannen
1.906	1.445	188	392	1.418	5.283	5.110	3.581	1.758	1.499	Vrouwen
11 - 20 uren										
18.961	5.717	4.161	2.344	7.507	14.439	18.059	29.157	4.807	1.566	Totaal
4.842	1.788	2.295	650	2.279	2.268	3.558	2.054	1.245	204	Mannen
14.119	3.930	1.866	1.694	5.228	12.171	14.501	27.103	3.563	1.362	Vrouwen
21 - 30 uren										
21.288	2.283	6.538	3.976	6.830	14.460	31.027	22.076	4.775	1.439	Totaal
5.305	1.226	4.446	1.247	2.753	4.471	10.564	3.334	2.399	509	Mannen
15.984	1.057	2.091	2.728	4.077	9.990	20.463	18.742	2.375	930	Vrouwen
31 - 32 uren										
4.862	604	3.277	1.558	2.213	5.399	3.123	4.880	1.184	328	Totaal
1.560	349	2.415	737	1.578	1.828	918	792	342	58	Mannen
3.302	256	862	822	635	3.571	2.206	4.088	842	270	Vrouwen
33 - 34 uren										
1.181	0	148	691	343	590	1.677	1.827	518	92	Totaal
262	0	148	403	120	88	396	463	173	0	Mannen
919	0	0	288	223	503	1.280	1.365	346	92	Vrouwen
35 - 36 uren										
9.652	192	3.765	5.054	2.821	9.054	7.892	6.164	2.701	413	Totaal
6.148	105	3.195	2.279	1.543	5.651	3.498	2.554	564	248	Mannen
3.504	88	570	2.775	1.277	3.404	4.394	3.611	2.137	165	Vrouwen
37 - 38 uren										
34.264	3.451	33.628	10.860	19.574	65.068	13.985	43.151	10.099	1.771	Totaal
22.214	2.509	28.577	5.707	12.149	42.380	6.115	12.535	5.664	573	Mannen
12.050	942	5.051	5.154	7.425	22.688	7.870	30.616	4.436	1.198	Vrouwen
39 - 40 uren										
14.370	2.585	11.717	4.374	12.066	8.594	5.952	9.011	4.082	866	Totaal
9.586	1.609	10.367	2.842	8.388	6.091	2.258	2.654	1.626	481	Mannen
4.784	975	1.350	1.532	3.678	2.503	3.693	6.357	2.455	385	Vrouwen
41 - 97 uren										
30.503	8.317	10.029	6.459	16.221	9.908	8.417	16.358	6.279	639	Totaal
21.507	5.584	9.354	5.546	12.603	7.920	3.469	8.874	4.113	435	Mannen
8.996	2.733	675	913	3.618	1.987	4.949	7.484	2.167	205	Vrouwen

Personen met een betrekking Enquête naar de arbeidskrachten 2003

Provincie en gewest van de werkplaats, geslacht leeftijd en woonplaats

Werkplaats	Totaal	Van 15 tot 24 jaar	Van 25 tot 49 jaar	50 jaar en meer
België				
Algemeen totaal				
Totaal	4.070.355	342.088	2.943.921	784.345
Mannen	2.316.943	189.965	1.631.854	495.124
Vrouwen	1.753.412	152.123	1.312.067	289.221
In het buitenland				
Totaal	85.287	6.984	63.799	14.504
Mannen	55.143	3.130	40.667	11.346
Vrouwen	30.144	3.855	23.132	3.158
België				
Totaal	3.985.068	335.104	2.880.122	769.841
Mannen	2.261.800	186.835	1.591.187	483.778
Vrouwen	1.723.268	148.269	1.288.936	286.063
Brussels Hoofdstedelijk Gewest				
Totaal	649.274	38.678	476.104	134.491
Mannen	360.388	19.350	260.134	80.904
Vrouwen	288.886	19.328	215.970	53.587
Vlaams Gewest				
Totaal	2.281.066	220.407	1.647.358	413.301
Mannen	1.308.124	122.656	918.066	267.403
Vrouwen	972.942	97.751	729.292	145.899
Provincie Antwerpen				
Totaal	678.121	65.722	490.735	121.664
Mannen	395.262	36.434	277.516	81.313
Vrouwen	282.859	29.288	213.219	40.352
Provincie Limburg				
Totaal	290.208	31.135	211.399	47.674
Mannen	171.867	17.280	122.467	32.121
Vrouwen	118.341	13.855	88.933	15.553
Provincie Oost-Vlaanderen				
Totaal	488.893	47.763	349.474	91.655
Mannen	272.552	26.380	187.174	58.998
Vrouwen	216.341	21.384	162.300	32.657
Provincie Vlaams-Brabant				
Totaal	369.018	30.744	270.232	68.042
Mannen	212.008	16.729	152.962	42.317
Vrouwen	157.011	14.016	117.270	25.725
Provincie West-Vlaanderen				
Totaal	454.826	45.042	325.517	84.266
Mannen	256.435	25.834	177.947	52.655
Vrouwen	198.391	19.208	147.571	31.612
Waals Gewest				
Totaal	1.054.728	76.019	756.660	222.048
Mannen	593.288	44.830	412.987	135.471
Vrouwen	461.440	31.189	343.673	86.577
Provincie Waals-Brabant				
Totaal	118.709	9.096	84.875	24.737
Mannen	68.649	5.962	47.170	15.517
Vrouwen	50.060	3.134	37.706	9.220
Provincie Henegouwen				
Totaal	373.105	23.326	274.158	75.621
Mannen	205.504	12.320	146.914	46.270
Vrouwen	167.601	11.006	127.244	29.351
Provincie Luik				
Totaal	344.098	25.155	243.516	75.427
Mannen	195.730	14.566	135.972	45.192
Vrouwen	148.368	10.589	107.545	30.235
Provincie Luxemburg				
Totaal	72.055	7.239	49.723	15.093
Mannen	40.328	4.501	26.564	9.264
Vrouwen	31.727	2.738	23.160	5.829
Provincie Namen				
Totaal	146.761	11.203	104.387	31.171
Mannen	83.077	7.481	56.368	19.229
Vrouwen	63.684	3.722	48.019	11.942

**Provincie en gewest van de werkplaats, geslacht leeftijd en woonplaats
(vervolg)**

Werkplaats	Totaal	Van 15 tot 24 jaar	Van 25 tot 49 jaar	50 jaar en meer
Brussels Hoofdstedelijk Gewest				
Algemeen totaal				
Totaal	352.205	23.120	255.610	73.475
Mannen	195.090	12.438	140.910	41.743
Vrouwen	157.115	10.682	114.700	31.732
In het buitenland				
Totaal	3.679	372	2.541	766
Mannen	2.612	145	1.881	586
Vrouwen	1.067	226	660	180
België				
Totaal	348.526	22.748	253.069	72.709
Mannen	192.478	12.292	139.029	41.156
Vrouwen	156.048	10.456	114.040	31.552
Brussels Hoofdstedelijk Gewest				
Totaal	298.542	19.228	215.706	63.607
Mannen	157.552	9.944	112.889	34.719
Vrouwen	140.990	9.285	102.817	28.888
Vlaams Gewest				
Totaal	33.696	2.548	25.426	5.722
Mannen	23.805	1.600	18.081	4.125
Vrouwen	9.891	948	7.346	1.597
Provincie Antwerpen				
Totaal	3.985	304	2.756	925
Mannen	2.863	304	1.811	748
Vrouwen	1.122	0	945	177
Provincie Limburg				
Totaal	617	0	492	125
Mannen	334	0	334	0
Vrouwen	283	0	158	125
Provincie Oost-Vlaanderen				
Totaal	1.277	0	1.058	219
Mannen	1.204	0	985	219
Vrouwen	74	0	74	0
Provincie Vlaams-Brabant				
Totaal	27.501	2.244	20.805	4.453
Mannen	19.171	1.296	14.717	3.158
Vrouwen	8.331	948	6.088	1.295
Provincie West-Vlaanderen				
Totaal	316	0	316	0
Mannen	234	0	234	0
Vrouwen	81	0	81	0
Waals Gewest				
Totaal	16.288	972	11.937	3.380
Mannen	11.121	749	8.059	2.312
Vrouwen	5.168	223	3.877	1.067
Provincie Waals-Brabant				
Totaal	9.881	456	7.252	2.173
Mannen	6.858	319	5.023	1.517
Vrouwen	3.023	138	2.229	656
Provincie Henegouwen				
Totaal	3.899	133	3.029	737
Mannen	2.657	133	2.079	446
Vrouwen	1.241	0	951	290
Provincie Luik				
Totaal	856	159	697	0
Mannen	617	159	458	0
Vrouwen	239	0	239	0
Provincie Luxemburg				
Totaal	143	66	0	77
Mannen	143	66	0	77
Vrouwen	0	0	0	0
Provincie Namen				
Totaal	1.509	158	958	393
Mannen	844	72	500	272
Vrouwen	665	85	459	121

Personen met een betrekking Enquête naar de arbeidskrachten 2003

Provincie en gewest van de werkplaats, geslacht leeftijd en woonplaats (vervolg)

Werkplaats	Totaal	Van 15 tot 24 jaar	Van 25 tot 49 jaar	50 jaar en meer
Vlaams Gewest				
Algemeen totaal				
Totaal	2.500.410	232.862	1.806.379	461.170
Mannen	1.422.946	127.787	996.321	298.839
Vrouwen	1.077.464	105.075	810.058	162.331
In het buitenland				
Totaal	41.899	3.515	30.334	8.051
Mannen	25.079	1.269	17.513	6.298
Vrouwen	16.820	2.246	12.821	1.753
België				
Totaal	2.458.511	229.347	1.776.045	453.120
Mannen	1.397.867	126.518	978.808	292.541
Vrouwen	1.060.644	102.829	797.237	160.578
Brussels Hoofdstedelijk Gewest				
Totaal	223.714	12.281	165.749	45.684
Mannen	126.503	5.720	91.065	29.718
Vrouwen	97.211	6.561	74.683	15.967
Vlaams Gewest				
Totaal	2.209.244	215.166	1.591.469	402.609
Mannen	1.254.660	119.125	876.205	259.331
Vrouwen	954.583	96.041	715.264	143.278
Provincie Antwerpen				
Totaal	670.132	65.263	485.312	119.557
Mannen	388.718	35.974	273.204	79.539
Vrouwen	281.415	29.288	212.108	40.018
Provincie Limburg				
Totaal	286.584	30.790	208.413	47.381
Mannen	168.867	17.173	119.741	31.953
Vrouwen	117.717	13.617	88.672	15.428
Provincie Oost-Vlaanderen				
Totaal	484.270	47.565	345.732	90.973
Mannen	268.924	26.272	184.153	58.499
Vrouwen	215.346	21.293	161.579	32.474
Provincie Vlaams-Brabant				
Totaal	320.584	27.214	232.541	60.828
Mannen	177.070	14.579	125.442	37.049
Vrouwen	143.513	12.635	107.099	23.779
Provincie West-Vlaanderen				
Totaal	447.673	44.334	319.470	83.869
Mannen	251.081	25.126	173.665	52.291
Vrouwen	196.592	19.208	145.806	31.578
Waals Gewest				
Totaal	25.554	1.900	18.827	4.826
Mannen	16.704	1.674	11.537	3.493
Vrouwen	8.850	227	7.290	1.333
Provincie Waals-Brabant				
Totaal	9.960	618	7.375	1.966
Mannen	6.129	508	4.139	1.482
Vrouwen	3.831	110	3.236	485
Provincie Henegouwen				
Totaal	9.471	857	6.839	1.776
Mannen	6.497	857	4.369	1.271
Vrouwen	2.974	0	2.470	504
Provincie Luik				
Totaal	4.863	426	3.553	884
Mannen	3.286	309	2.437	540
Vrouwen	1.577	117	1.116	344
Provincie Luxemburg				
Totaal	112	0	112	0
Mannen	0	0	0	0
Vrouwen	112	0	112	0
Provincie Namen				
Totaal	1.148	0	948	200
Mannen	792	0	592	200
Vrouwen	356	0	356	0

Provincie en gewest van de werkplaats, geslacht leeftijd en woonplaats
(vervolg en einde)

Werkplaats	Totaal	Van 15 tot 24 jaar	Van 25 tot 49 jaar	50 jaar en meer
Waals Gewest				
Algemeen totaal				
Totaal	1.217.740	86.107	881.933	249.700
Mannen	698.907	49.741	494.623	154.543
Vrouwen	518.833	36.366	387.309	95.158
In het buitenland				
Totaal	39.710	3.098	30.924	5.687
Mannen	27.452	1.716	21.274	4.463
Vrouwen	12.258	1.382	9.651	1.225
België				
Totaal	1.178.030	83.009	851.008	244.013
Mannen	671.454	48.025	473.350	150.080
Vrouwen	506.576	34.984	377.659	93.933
Brussels Hoofdstedelijk Gewest				
Totaal	127.018	7.168	94.649	25.200
Mannen	76.333	3.686	56.179	16.468
Vrouwen	50.685	3.482	38.470	8.733
Vlaams Gewest				
Totaal	38.126	2.694	30.462	4.970
Mannen	29.658	1.932	23.780	3.947
Vrouwen	8.468	762	6.683	1.024
Provincie Antwerpen				
Totaal	4.004	156	2.667	1.182
Mannen	3.682	156	2.501	1.025
Vrouwen	323	0	166	156
Provincie Limburg				
Totaal	3.007	345	2.494	168
Mannen	2.666	107	2.391	168
Vrouwen	341	238	103	0
Provincie Oost-Vlaanderen				
Totaal	3.345	199	2.684	463
Mannen	2.424	108	2.037	280
Vrouwen	921	91	647	183
Provincie Vlaams-Brabant				
Totaal	20.933	1.286	16.886	2.761
Mannen	15.767	853	12.803	2.111
Vrouwen	5.166	433	4.083	650
Provincie West-Vlaanderen				
Totaal	6.837	708	5.731	397
Mannen	5.120	708	4.048	364
Vrouwen	1.717	0	1.683	34
Waals Gewest				
Totaal	1.012.886	73.147	725.897	213.842
Mannen	565.463	42.407	393.391	129.666
Vrouwen	447.423	30.740	332.506	84.177
Provincie Waals-Brabant				
Totaal	98.868	8.022	70.248	20.598
Mannen	55.661	5.136	38.007	12.519
Vrouwen	43.206	2.886	32.240	8.080
Provincie Henegouwen				
Totaal	359.736	22.337	264.291	73.108
Mannen	196.350	11.331	140.467	44.552
Vrouwen	163.386	11.006	123.824	28.556
Provincie Luik				
Totaal	338.379	24.570	239.267	74.542
Mannen	191.827	14.098	133.077	44.652
Vrouwen	146.553	10.473	106.190	29.890
Provincie Luxemburg				
Totaal	71.799	7.172	49.611	15.016
Mannen	40.185	4.435	26.564	9.186
Vrouwen	31.614	2.738	23.048	5.829
Provincie Namen				
Totaal	144.104	11.045	102.481	30.578
Mannen	81.441	7.408	55.276	18.756
Vrouwen	62.663	3.637	47.205	11.822

Gewone wekelijkse arbeidsduur, beroepsstatuut, geslacht en woonplaats

Beroepsstatuut	Gewone wekelijkse arbeidsduur					
	Algemeen totaal	Onbepaald uurrooster	Totaal	1 - 10 uren	11 - 20 uren	21 - 30 uren
België						
Algemeen totaal						
Totaal	4.070.304	267.094	3.803.209	70.492	379.065	361.388
Mannen	2.316.943	175.689	2.141.254	17.079	64.437	78.983
Vrouwen	1.753.361	91.405	1.661.956	53.413	314.629	282.405
Loontrekkende (Totaal)						
Totaal	3.460.588	104.402	3.356.186	55.454	356.244	336.756
Mannen	1.928.950	69.874	1.859.076	11.262	58.063	69.922
Vrouwen	1.531.638	34.528	1.497.110	44.192	298.180	266.834
Arbeider en bediende						
Totaal	2.457.725	69.883	2.387.842	32.959	227.004	188.298
Mannen	1.449.888	48.876	1.401.011	7.287	38.124	33.598
Vrouwen	1.007.837	21.007	986.830	25.673	188.880	154.700
Arbeider private sector						
Totaal	1.106.929	27.647	1.079.283	22.581	99.674	60.780
Mannen	809.452	21.723	787.729	4.450	23.642	20.377
Vrouwen	297.477	5.924	291.554	18.131	76.032	40.403
Bediende private sector						
Totaal	1.350.796	42.237	1.308.559	10.379	127.330	127.517
Mannen	640.436	27.153	613.282	2.837	14.482	13.221
Vrouwen	710.360	15.083	695.277	7.542	112.848	114.296
Openbare sector						
Totaal	1.002.863	34.519	968.344	22.495	129.240	148.458
Mannen	479.062	20.997	458.065	3.976	19.940	36.324
Vrouwen	523.801	13.521	510.280	18.519	109.300	112.134
Niet loontrekkende (totaal)						
Totaal	609.716	162.692	447.024	15.038	22.822	24.633
Mannen	387.993	105.816	282.178	5.816	6.373	9.061
Vrouwen	221.722	56.877	164.846	9.221	16.448	15.571
Zelfstandige						
Totaal	363.509	101.654	261.855	9.472	14.108	15.667
Mannen	239.458	69.367	170.092	4.661	5.023	6.753
Vrouwen	124.051	32.287	91.764	4.811	9.085	8.915
Werkgever						
Totaal	177.881	43.128	134.754	798	2.744	3.018
Mannen	136.496	33.148	103.348	535	639	1.785
Vrouwen	41.386	9.980	31.406	263	2.105	1.233
Helper						
Totaal	68.325	17.910	50.415	4.767	5.970	5.947
Mannen	12.039	3.301	8.738	621	711	523
Vrouwen	56.286	14.609	41.676	4.147	5.259	5.424

Gewone wekelijkse arbeidsduur						Beroepsstatuut
31 - 32 uren	33 - 34 uren	35 - 36 uren	37 - 38 uren	39 - 40 uren	41 - 97 uren	
België						
Algemeen totaal						
99.617	23.992	207.267	1.381.542	679.071	600.774	Totaal
26.883	7.145	115.389	889.950	499.665	441.723	Mannen
72.733	16.847	91.879	491.592	179.406	159.051	Vrouwen
Loontrekkende (Totaal)						
96.227	22.651	198.596	1.370.781	625.818	293.659	Totaal
25.999	6.880	111.996	883.580	468.971	222.403	Mannen
70.228	15.772	86.599	487.201	156.848	71.256	Vrouwen
Arbeider en bediende						
67.120	13.694	134.970	986.028	521.196	216.573	Totaal
18.517	4.305	79.327	638.367	406.015	175.472	Mannen
48.603	9.389	55.642	347.662	115.181	41.101	Vrouwen
Arbeider private sector						
26.394	3.190	42.528	470.678	306.602	46.858	Totaal
11.613	1.862	34.216	374.830	273.076	43.664	Mannen
14.781	1.328	8.312	95.848	33.525	3.194	Vrouwen
Bediende private sector						
40.726	10.505	92.442	515.350	214.594	169.715	Totaal
6.904	2.443	45.112	263.537	132.939	131.809	Mannen
33.823	8.061	47.331	251.813	81.655	37.907	Vrouwen
Openbare sector						
29.107	8.957	63.626	384.753	104.623	77.086	Totaal
7.482	2.575	32.669	245.213	62.956	46.931	Mannen
21.625	6.382	30.957	139.539	41.667	30.156	Vrouwen
Niet loontrekkende (totaal)						
3.390	1.340	8.672	10.761	53.253	307.115	Totaal
884	265	3.393	6.370	30.695	219.320	Mannen
2.505	1.075	5.279	4.392	22.558	87.795	Vrouwen
Zelfstandige						
1.893	992	5.779	5.706	33.648	174.589	Totaal
150	139	2.728	3.642	20.457	126.537	Mannen
1.743	852	3.051	2.064	13.190	48.052	Vrouwen
Werkgever						
809	160	1.834	2.987	14.510	107.894	Totaal
491	126	664	2.020	9.510	87.578	Mannen
318	34	1.170	967	4.999	20.317	Vrouwen
Helper						
687	189	1.059	2.068	5.096	24.632	Totaal
244	0	0	708	727	5.205	Mannen
443	189	1.059	1.361	4.369	19.426	Vrouwen

Gewone wekelijkse arbeidsduur, beroepsstatuut, geslacht en woonplaats (vervolg)

Beroepsstatuut	Gewone wekelijkse arbeidsduur					
	Algemeen totaal	Onbepaald uurrooster	Totaal	1 - 10 uren	11 - 20 uren	21 - 30 uren
Brussels Hoofdstedelijk Gewest						
Algemeen totaal						
Totaal	352.205	15.765	336.440	5.988	29.994	29.536
Mannen	195.090	9.775	185.315	2.468	9.992	8.762
Vrouwen	157.115	5.990	151.125	3.521	20.002	20.774
Loontrekkende (Totaal)						
Totaal	297.379	6.174	291.205	4.443	27.310	26.708
Mannen	158.709	3.437	155.271	1.538	8.596	7.636
Vrouwen	138.670	2.736	135.934	2.905	18.714	19.073
Arbeider en bediende						
Totaal	216.186	3.626	212.560	3.091	21.126	16.268
Mannen	121.075	2.093	118.982	1.000	6.699	5.032
Vrouwen	95.111	1.533	93.578	2.092	14.427	11.235
Arbeider private sector						
Totaal	69.662	1.160	68.502	1.915	10.441	5.510
Mannen	47.223	746	46.477	730	4.275	2.247
Vrouwen	22.439	414	22.026	1.186	6.166	3.263
Bediende private sector						
Totaal	146.524	2.466	144.057	1.176	10.685	10.758
Mannen	73.852	1.347	72.505	270	2.425	2.786
Vrouwen	72.672	1.120	71.552	906	8.261	7.972
Openbare sector						
Totaal	81.193	2.548	78.646	1.352	6.183	10.441
Mannen	37.634	1.345	36.289	538	1.897	2.603
Vrouwen	43.559	1.203	42.356	813	4.287	7.838
Niet loontrekkende (totaal)						
Totaal	54.826	9.591	45.235	1.545	2.684	2.827
Mannen	36.381	6.337	30.044	929	1.395	1.126
Vrouwen	18.445	3.254	15.191	616	1.289	1.701
Zelfstandige						
Totaal	37.532	6.447	31.085	1.253	1.895	2.284
Mannen	25.339	4.473	20.866	814	1.320	869
Vrouwen	12.193	1.973	10.220	439	575	1.415
Werkgever						
Totaal	14.426	2.421	12.004	0	471	412
Mannen	10.568	1.644	8.924	0	76	257
Vrouwen	3.857	777	3.080	0	396	155
Helper						
Totaal	2.868	723	2.145	292	317	131
Mannen	474	219	254	116	0	0
Vrouwen	2.394	503	1.891	177	317	131

Gewone wekelijkse arbeidsduur							Beroepsstatuut
31 - 32 uren	33 - 34 uren	35 - 36 uren	37 - 38 uren	39 - 40 uren	41 - 97 uren		
Brussels Hoofdstedelijk Gewest							
Algemeen totaal							
5.683	2.092	21.711	124.633	52.627	64.176	Totaal	
1.802	387	12.044	70.001	33.997	45.863	Mannen	
3.881	1.705	9.667	54.632	18.630	18.313	Vrouwen	
Loontrekkende (Totaal)							
5.564	2.028	20.423	122.748	45.620	36.362	Totaal	
1.802	387	11.397	68.975	29.424	25.516	Mannen	
3.762	1.641	9.026	53.773	16.195	10.846	Vrouwen	
Arbeider en bediende							
4.106	1.303	15.892	87.602	37.086	26.085	Totaal	
1.503	195	9.576	50.904	25.141	18.932	Mannen	
2.603	1.108	6.316	36.698	11.945	7.153	Vrouwen	
Arbeider private sector							
1.118	265	4.627	29.360	13.083	2.183	Totaal	
741	63	3.286	22.421	11.085	1.628	Mannen	
377	202	1.341	6.938	1.998	555	Vrouwen	
Bediende private sector							
2.988	1.038	11.265	58.242	24.003	23.902	Totaal	
761	131	6.290	28.483	14.055	17.304	Mannen	
2.226	907	4.975	29.760	9.948	6.598	Vrouwen	
Openbare sector							
1.458	726	4.530	35.146	8.534	10.277	Totaal	
300	192	1.821	18.071	4.284	6.584	Mannen	
1.158	533	2.710	17.075	4.250	3.693	Vrouwen	
Niet loontrekkende (totaal)							
120	64	1.288	1.885	7.008	27.814	Totaal	
0	0	647	1.026	4.573	20.347	Mannen	
120	64	641	859	2.435	7.467	Vrouwen	
Zelfstandige							
59	64	1.213	1.227	5.091	17.999	Totaal	
0	0	572	713	3.457	13.120	Mannen	
59	64	641	514	1.634	4.878	Vrouwen	
Werkgever							
60	0	75	431	1.643	8.912	Totaal	
0	0	75	241	1.116	7.159	Mannen	
60	0	0	190	527	1.753	Vrouwen	
Helper							
0	0	0	227	275	903	Totaal	
0	0	0	72	0	67	Mannen	
0	0	0	156	275	836	Vrouwen	

Gewone wekelijkse arbeidsduur, beroepsstatuut, geslacht en woonplaats (vervolg)

Beroepsstatuut	Gewone wekelijkse arbeidsduur					
	Algemeen totaal	Onbepaald uurrooster	Totaal	1 - 10 uren	11 - 20 uren	21 - 30 uren
Vlaams Gewest						
Algemeen totaal						
Totaal	2.500.410	135.126	2.365.284	43.634	231.956	215.458
Mannen	1.422.946	89.924	1.333.023	10.772	35.682	42.958
Vrouwen	1.077.464	45.202	1.032.262	32.862	196.275	172.500
Loontrekkende (Totaal)						
Totaal	2.126.809	56.443	2.070.366	33.370	217.429	200.558
Mannen	1.186.937	38.023	1.148.914	6.974	31.865	37.575
Vrouwen	939.872	18.420	921.452	26.396	185.565	162.983
Arbeider en bediende						
Totaal	1.554.242	38.122	1.516.120	19.243	136.779	118.260
Mannen	916.617	27.308	889.309	4.356	21.035	18.498
Vrouwen	637.625	10.814	626.811	14.887	115.744	99.762
Arbeider private sector						
Totaal	731.688	16.761	714.927	13.423	59.027	38.800
Mannen	530.698	13.263	517.435	2.442	13.668	12.615
Vrouwen	200.990	3.498	197.492	10.980	45.359	26.185
Bediende private sector						
Totaal	822.554	21.361	801.193	5.820	77.753	79.460
Mannen	385.919	14.045	371.874	1.913	7.368	5.883
Vrouwen	436.635	7.316	429.319	3.907	70.385	73.577
Openbare sector						
Totaal	572.567	18.321	554.246	14.127	80.650	82.299
Mannen	270.320	10.715	259.605	2.618	10.829	19.078
Vrouwen	302.247	7.606	294.641	11.509	69.821	63.221
Niet loontrekkende (totaal)						
Totaal	373.602	78.683	294.918	10.264	14.527	14.900
Mannen	236.009	51.901	184.109	3.798	3.817	5.383
Vrouwen	137.592	26.782	110.810	6.466	10.710	9.517
Zelfstandige						
Totaal	212.769	46.445	166.324	6.329	8.799	8.787
Mannen	140.322	32.648	107.674	2.978	2.809	4.113
Vrouwen	72.447	13.797	58.650	3.351	5.990	4.674
Werkgever						
Totaal	113.644	22.288	91.356	612	1.985	1.727
Mannen	86.643	17.070	69.573	348	403	920
Vrouwen	27.001	5.218	21.783	263	1.582	807
Helper						
Totaal	47.189	9.951	37.239	3.324	3.743	4.385
Mannen	9.045	2.183	6.863	472	606	349
Vrouwen	38.144	7.768	30.376	2.852	3.137	4.036

Gewone wekelijkse arbeidsduur						Beroepsstatuut
31 - 32 uren	33 - 34 uren	35 - 36 uren	37 - 38 uren	39 - 40 uren	41 - 97 uren	
Vlaams Gewest						
Algemeen totaal						
69.207	14.699	108.222	833.403	458.493	390.212	Totaal
18.594	4.761	55.847	540.609	338.069	285.732	Mannen
50.613	9.938	52.375	292.795	120.425	104.480	Vrouwen
Loontrekkende (Totaal)						
66.705	13.681	102.995	826.934	425.569	183.125	Totaal
17.959	4.650	53.974	537.005	318.854	140.059	Mannen
48.746	9.031	49.021	289.929	106.715	43.066	Vrouwen
Arbeider en bediende						
48.437	8.607	71.290	618.844	356.900	137.759	Totaal
13.024	3.245	38.457	399.945	277.699	113.050	Mannen
35.414	5.362	32.834	218.899	79.201	24.709	Vrouwen
Arbeider private sector						
20.108	2.258	21.857	309.582	218.428	31.444	Totaal
8.728	1.584	16.593	240.668	191.657	29.479	Mannen
11.380	675	5.264	68.914	26.771	1.965	Vrouwen
Bediende private sector						
28.330	6.349	49.433	309.262	138.472	106.316	Totaal
4.296	1.662	21.863	159.277	86.042	83.571	Mannen
24.034	4.688	27.570	149.984	52.430	22.744	Vrouwen
Openbare sector						
18.267	5.074	31.705	208.090	68.669	45.366	Totaal
4.935	1.405	15.518	137.059	41.155	27.009	Mannen
13.332	3.669	16.187	71.031	27.514	18.357	Vrouwen
Niet loontrekkende (totaal)						
2.502	1.019	5.226	6.469	32.925	207.087	Totaal
635	111	1.872	3.604	19.215	145.673	Mannen
1.867	907	3.354	2.865	13.709	61.414	Vrouwen
Zelfstandige						
1.645	868	3.352	3.547	20.449	112.549	Totaal
150	111	1.440	2.185	12.727	81.160	Mannen
1.495	756	1.911	1.362	7.721	31.388	Vrouwen
Werkgever						
376	0	1.238	1.487	8.939	74.993	Totaal
242	0	432	870	5.793	60.566	Mannen
134	0	806	617	3.147	14.427	Vrouwen
Helper						
481	151	637	1.436	3.537	19.545	Totaal
244	0	0	549	696	3.947	Mannen
237	151	637	886	2.841	15.599	Vrouwen

Gewone wekelijkse arbeidsduur, beroepsstatuut, geslacht en woonplaats (vervolg en

Beroepsstatuut	Gewone wekelijkse arbeidsduur					
	Algemeen totaal	Onbepaald uurrooster	Totaal	1 - 10 uren	11 - 20 uren	21 - 30 uren
Waals Gewest						
Algemeen totaal						
Totaal	1.217.689	116.203	1.101.485	20.870	117.116	116.395
Mannen	698.907	75.991	622.916	3.840	18.763	27.263
Vrouwen	518.782	40.212	478.570	17.030	98.352	89.132
Loontrekkende (Totaal)						
Totaal	1.036.400	41.785	994.615	17.641	111.505	109.489
Mannen	583.304	28.413	554.891	2.750	17.602	24.711
Vrouwen	453.096	13.372	439.724	14.891	93.902	84.778
Arbeider en bediende						
Totaal	687.297	28.135	659.162	10.625	69.098	53.770
Mannen	412.196	19.475	392.720	1.931	10.389	10.068
Vrouwen	275.101	8.660	266.441	8.694	58.709	43.702
Arbeider private sector						
Totaal	305.580	9.726	295.854	7.243	30.206	16.471
Mannen	231.532	7.714	223.818	1.278	5.699	5.515
Vrouwen	74.048	2.012	72.036	5.965	24.507	10.955
Bediende private sector						
Totaal	381.717	18.409	363.308	3.382	38.892	37.300
Mannen	180.664	11.762	168.903	653	4.690	4.553
Vrouwen	201.053	6.648	194.406	2.729	34.203	32.747
Openbare sector						
Totaal	349.103	13.650	335.453	7.016	42.407	55.719
Mannen	171.108	8.938	162.170	819	7.214	14.643
Vrouwen	177.995	4.712	173.283	6.197	35.193	41.076
Niet loontrekkende (totaal)						
Totaal	181.288	74.418	106.870	3.228	5.611	6.906
Mannen	115.603	47.578	68.025	1.089	1.161	2.552
Vrouwen	65.686	26.840	38.845	2.139	4.450	4.354
Zelfstandige						
Totaal	113.209	48.763	64.446	1.891	3.414	4.596
Mannen	73.798	32.246	41.552	870	895	1.770
Vrouwen	39.411	16.517	22.894	1.021	2.519	2.826
Werkgever						
Totaal	49.812	18.418	31.394	186	288	879
Mannen	39.285	14.433	24.851	186	161	608
Vrouwen	10.527	3.985	6.542	0	126	271
Helper						
Totaal	18.268	7.237	11.031	1.151	1.909	1.431
Mannen	2.520	899	1.621	33	105	174
Vrouwen	15.748	6.338	9.409	1.118	1.804	1.257

einde)

Gewone wekelijkse arbeidsduur						Beroepsstatuut
31 - 32 uren	33 - 34 uren	35 - 36 uren	37 - 38 uren	39 - 40 uren	41 - 97 uren	
Waals Gewest						
Algemeen totaal						
24.727	7.200	77.335	423.506	167.951	146.387	Totaal
6.487	1.996	47.498	279.340	127.599	110.128	Mannen
18.239	5.204	29.837	144.166	40.351	36.259	Vrouwen
Loontrekkende (Totaal)						
23.959	6.942	75.178	421.099	154.630	74.172	Totaal
6.238	1.843	46.625	277.601	120.693	56.828	Mannen
17.721	5.099	28.553	143.499	33.937	17.344	Vrouwen
Arbeider en bediende						
14.577	3.784	47.787	279.582	127.210	52.728	Totaal
3.991	865	31.294	187.517	103.176	43.490	Mannen
10.586	2.919	16.493	92.065	24.034	9.239	Vrouwen
Arbeider private sector						
5.168	666	16.043	131.736	75.090	13.231	Totaal
2.144	215	14.337	111.740	70.334	12.557	Mannen
3.024	452	1.707	19.996	4.757	674	Vrouwen
Bediende private sector						
9.409	3.118	31.744	147.846	52.119	39.498	Totaal
1.847	650	16.958	75.777	32.842	30.933	Mannen
7.562	2.467	14.786	72.069	19.277	8.565	Vrouwen
Openbare sector						
9.382	3.158	27.390	141.517	27.420	21.444	Totaal
2.247	978	15.330	90.083	17.517	13.338	Mannen
7.135	2.180	12.060	51.434	9.903	8.106	Vrouwen
Niet loontrekkende (totaal)						
768	258	2.157	2.407	13.321	72.215	Totaal
249	154	873	1.739	6.907	53.301	Mannen
519	104	1.284	667	6.414	18.914	Vrouwen
Zelfstandige						
189	61	1.214	932	8.108	44.042	Totaal
0	28	716	744	4.273	32.257	Mannen
189	33	498	188	3.835	11.785	Vrouwen
Werkgever						
374	160	521	1.069	3.927	23.989	Totaal
249	126	158	909	2.602	19.853	Mannen
124	34	364	161	1.326	4.137	Vrouwen
Helper						
206	38	422	406	1.285	4.184	Totaal
0	0	0	87	32	1.192	Mannen
206	38	422	319	1.253	2.992	Vrouwen

Voltijds loontrekkenden : gewone gemiddelde arbeidsduur volgens economische

Grote groep ISCO		Sectie van de NACE							
		Totaal activiteiten	Primaire sector A en B	Totaal secundaire sector	Secundaire sector				Tertiaire sector
					C	D	E	F	
België									
TG	Totaal								
	Totaal	39,1	40,1	39,5	39,7	39,4	39,2	40,0	39,0
	Mannen	39,8	40,4	39,6	39,7	39,5	39,4	40,0	39,9
	Vrouwen	37,8	39,1	38,8	39,7	38,8	38,3	39,9	37,6
1	Bedrijfsleiders en hoger kaderpersoneel								
	Totaal	43,5	45,0	45,7	40,0	45,8	46,8	45,2	43,0
	Mannen	44,5	45,0	46,8	40,0	46,9	47,4	45,5	43,8
	Vrouwen	41,1	-	41,1	40,0	41,3	38,7	38,6	41,1
2	Intellectuele en wetenschappelijke beroepen								
	Totaal	37,4	38,1	41,3	45,1	41,2	41,3	41,8	37,0
	Mannen	39,1	38,0	41,7	45,1	41,7	41,8	41,1	38,6
	Vrouwen	35,8	38,2	39,9	-	39,2	39,4	45,8	35,6
3	Intermediaire functies								
	Totaal	39,8	38,4	39,7	40,0	39,6	38,5	40,5	39,8
	Mannen	40,1	38,5	39,7	40,2	39,6	38,5	40,5	40,5
	Vrouwen	38,7	38,0	39,4	38,0	39,5	38,2	39,6	38,5
4	Bedienden in administratieve functies								
	Totaal	38,7	38,3	39,1	46,1	39,2	37,9	39,5	38,6
	Mannen	39,1	38,0	39,4	47,3	39,5	37,8	39,8	39,0
	Vrouwen	38,3	38,4	38,8	40,0	38,9	38,0	39,2	38,2
5	Dienstverlenend en verkooppersoneel								
	Totaal	39,1	44,1	40,5	-	40,7	37,8	41,0	39,1
	Mannen	39,8	45,4	41,0	-	41,2	37,8	45,3	39,7
	Vrouwen	38,5	38,0	39,8	-	40,2	-	29,0	38,4
6	Landbouwers en geschoolde arbeiders in de landbouw en de visserij								
	Totaal	39,5	40,3	38,7	-	38,0	41,0	-	38,1
	Mannen	39,6	40,5	39,1	-	38,0	41,0	-	38,1
	Vrouwen	38,8	39,2	38,0	-	38,0	-	-	38,0
7	Ambachtsberoepen en ambachtelijke vakarbeiders								
	Totaal	38,9	38,3	39,0	38,4	38,5	38,2	39,5	38,5
	Mannen	38,9	38,3	39,0	38,3	38,6	38,2	39,5	38,6
	Vrouwen	38,2	-	38,2	40,0	38,1	-	40,6	37,9
8	Machine- en installatiebestuurders, montagearbeiders								
	Totaal	40,1	42,2	38,7	37,9	38,5	38,3	41,1	42,5
	Mannen	40,4	41,9	38,9	37,9	38,6	38,3	41,1	42,8
	Vrouwen	38,5	42,9	38,2	-	38,2	-	38,0	39,2
9A	Ongeschoolde arbeiders en bedienden								
	Totaal	38,3	38,7	38,6	38,2	38,4	37,6	39,4	38,1
	Mannen	38,5	38,7	38,7	38,2	38,5	37,6	39,4	38,4
	Vrouwen	37,8	-	38,1	-	38,1	-	38,3	37,7
9B	Gehandicapten tewerkgesteld in een beschutte werkplaats								
	Totaal	38,3	-	-	-	-	-	-	38,3
	Mannen	38,2	-	-	-	-	-	-	38,2
	Vrouwen	38,5	-	-	-	-	-	-	38,5
0	Strijdkrachten								
	Totaal	38,5	-	-	-	-	-	-	38,5
	Mannen	38,5	-	-	-	-	-	-	38,5
	Vrouwen	38,4	-	-	-	-	-	-	38,4

activiteit NACE, het beroep ISCO, het geslacht en woonplaats

Sectie van de NACE

sector

G	H	I	J	K	L	M	N	O	P en Q	Grote groep ISCO	België
										Totaal	TG
39,6	39,9	40,9	39,5	40,5	38,8	34,2	39,1	39,8	42,1	Totaal	
40,0	41,3	41,3	40,4	41,2	39,2	35,4	40,0	40,8	42,7	Mannen	
38,8	37,8	39,1	38,2	39,3	38,1	33,5	38,7	38,4	41,3	Vrouwen	
										Bedrijfsleiders en hoger kaderpersoneel	1
43,0	44,5	43,4	42,7	43,6	41,5	44,1	42,1	43,4	44,1	Totaal	
44,1	47,5	44,2	42,6	45,1	41,9	44,6	43,2	45,9	43,3	Mannen	
41,0	39,8	40,9	42,9	40,5	40,1	43,4	40,6	39,6	45,6	Vrouwen	
										Intellectuele en wetenschappelijke beroepen	2
41,2	38,3	40,4	39,9	41,0	39,4	32,5	39,6	41,9	40,6	Totaal	
42,9	38,5	40,8	40,4	41,3	40,1	33,3	41,5	44,2	41,5	Mannen	
39,5	38,0	38,8	38,5	40,1	38,5	32,1	38,9	38,0	39,3	Vrouwen	
										Intermediaire functies	3
41,1	38,5	40,3	41,0	40,1	39,6	38,0	38,5	39,3	39,5	Totaal	
41,7	39,1	40,7	42,6	40,7	40,0	39,1	38,9	39,5	36,0	Mannen	
40,0	37,2	38,2	38,5	38,9	38,1	36,7	38,2	38,4	41,3	Vrouwen	
										Bedienden in administratieve functies	4
39,0	39,0	38,8	38,5	39,0	38,2	37,8	38,3	38,8	44,6	Totaal	
39,5	40,2	38,9	39,2	39,5	38,4	38,1	38,8	39,3	63,6	Mannen	
38,5	38,5	38,8	37,7	38,6	38,0	37,7	38,1	38,3	40,0	Vrouwen	
										Dienstverlenend en verkooppersoneel	5
38,7	40,0	38,7	37,0	40,0	38,8	37,5	39,5	38,5	39,4	Totaal	
39,5	41,6	38,9	43,0	40,2	39,1	38,2	39,1	38,4	39,5	Mannen	
38,1	37,5	37,6	33,4	38,9	37,5	37,1	39,6	38,5	39,3	Vrouwen	
										Landbouwers en geschoolde arbeiders in de landbouw en de visserij	6
38,2	-	40,0	-	36,5	38,2	39,3	38,2	38,3	38,0	Totaal	
38,4	-	-	-	36,5	38,2	39,3	38,2	38,3	38,0	Mannen	
37,5	-	40,0	-	-	37,9	-	-	-	-	Vrouwen	
										Ambachtsberoepen en ambachtelijke vakarbeiders	7
38,4	37,8	38,6	35,9	40,5	38,4	38,3	38,1	38,5	38,0	Totaal	
38,4	37,8	38,6	35,9	40,6	38,4	38,3	38,1	38,6	38,0	Mannen	
37,6	-	38,0	-	38,6	38,0	38,0	38,0	38,4	-	Vrouwen	
										Machine- en installatiebestuurders, montagearbeiders	8
38,7	38,5	44,3	38,0	39,0	39,0	38,0	38,1	39,6	40,0	Totaal	
38,8	38,8	44,5	38,0	39,2	39,0	38,0	38,0	39,8	40,0	Mannen	
38,2	38,0	40,8	-	38,6	38,0	38,0	38,3	38,2	-	Vrouwen	
										Ongeschoolde arbeiders en bedienden	9A
38,3	38,0	38,8	37,3	38,4	37,3	38,6	37,9	38,1	37,6	Totaal	
38,4	38,0	38,8	37,2	38,4	37,9	39,4	38,2	38,0	37,3	Mannen	
37,7	38,2	38,6	38,0	38,4	35,6	38,2	37,7	38,2	37,9	Vrouwen	
										Gehandicapten tewerkgesteld in een beschutte werkplaats	9B
-	-	-	-	-	-	-	38,3	-	-	Totaal	
-	-	-	-	-	-	-	38,2	-	-	Mannen	
-	-	-	-	-	-	-	38,5	-	-	Vrouwen	
										Strijdkrachten	0
-	-	39,0	-	-	38,5	40,4	38,0	-	37,5	Totaal	
-	-	38,0	-	-	38,5	39,7	38,0	-	37,5	Mannen	
-	-	48,0	-	-	37,3	42,3	-	-	-	Vrouwen	

Deeltijds loontrekkenden : gewone gemiddelde arbeidsduur volgens economische

Grote groep ISCO		Sectie van de NACE							
		Totaal activiteiten	Primaire sector A en B	Totaal secundaire sector	Secundaire sector				Tertiaire sector
					C	D	E	F	
België									
TG	Totaal								
	Totaal	23,3	23,9	25,7	19,5	25,9	27,9	24,3	23,0
	Mannen	23,9	26,6	-	19,0	25,9	29,7	25,7	23,3
	Vrouwen	23,2	22,0	25,6	20,0	25,9	27,2	22,7	23,0
1	Bedrijfsleiders en hoger kaderpersoneel								
	Totaal	25,7	36,6	28,4	-	28,5	32,0	24,9	25,2
	Mannen	24,3	36,6	-	-	23,4	-	32,0	23,7
	Vrouwen	26,3	-	31,4	-	32,4	32,0	19,0	25,8
2	Intellectuele en wetenschappelijke beroepen								
	Totaal	23,0	-	28,1	-	28,2	33,1	24,8	22,9
	Mannen	21,9	-	-	-	29,5	32,0	32,0	21,4
	Vrouwen	23,2	-	27,5	-	27,8	34,0	23,4	23,1
3	Intermediaire functies								
	Totaal	24,3	24,0	28,0	-	29,5	31,6	20,9	23,7
	Mannen	24,4	-	-	-	29,8	30,0	17,4	24,1
	Vrouwen	24,2	24,0	29,0	-	29,3	32,3	25,3	23,7
4	Bedienden in administratieve functies								
	Totaal	24,9	23,4	25,8	20,0	26,3	27,4	23,7	24,8
	Mannen	25,2	30,0	-	-	24,7	33,0	18,2	25,3
	Vrouwen	24,9	19,7	26,0	20,0	26,4	26,3	24,1	24,7
5	Dienstverlenend en verkooppersoneel								
	Totaal	22,6	30,0	23,6	-	23,6	30,0	19,0	22,6
	Mannen	22,1	-	-	-	27,1	-	-	21,9
	Vrouwen	22,7	30,0	23,1	-	23,0	30,0	19,0	22,6
6	Landbouwers en geschoolde arbeiders in de landbouw en de visserij								
	Totaal	23,9	23,3	23,3	-	23,3	-	-	25,0
	Mannen	25,2	26,4	-	-	20,0	-	-	24,9
	Vrouwen	22,4	21,7	28,0	-	28,0	-	-	25,2
7	Ambachtsberoepen en ambachtelijke vakarbeiders								
	Totaal	25,1	-	25,9	19,0	25,1	22,5	27,7	24,0
	Mannen	25,9	-	-	19,0	25,4	24,0	27,6	25,2
	Vrouwen	23,2	-	24,8	-	24,7	20,0	32,0	20,9
8	Machine- en installatiebestuurders, montagearbeiders								
	Totaal	25,9	19,5	27,1	-	27,2	-	16,0	24,3
	Mannen	24,9	19,5	-	-	26,8	-	16,0	24,1
	Vrouwen	26,9	-	27,3	-	27,3	-	-	25,0
9A	Ongeschoolde arbeiders en bedienden								
	Totaal	20,6	21,4	20,8	20,0	21,0	16,0	19,7	20,6
	Mannen	23,1	20,0	-	-	22,7	-	26,4	23,0
	Vrouwen	20,2	24,0	19,7	20,0	20,3	16,0	15,9	20,3
9B	Gehandicapten tewerkgesteld in een beschutte werkplaats								
	Totaal	25,6	-	-	-	-	-	-	25,6
	Mannen	24,8	-	-	-	-	-	-	24,8
	Vrouwen	26,0	-	-	-	-	-	-	26,0
0	Strijdkrachten								
	Totaal	29,2	-	-	-	-	-	-	29,2
	Mannen	28,6	-	-	-	-	-	-	28,6
	Vrouwen	30,4	-	-	-	-	-	-	30,4

activiteit NACE, het beroep ISCO, het geslacht en woonplaats

Sectie van de NACE

sector

G	H	I	J	K	L	M	N	O	P en Q	Grote groep ISCO	
België											
Totaal TG											
23,1	19,7	26,2	26,2	23,4	24,3	19,8	23,8	22,3	19,3	Totaal	
22,8	21,3	27,2	28,5	24,3	25,2	18,9	24,1	22,2	20,7	Mannen	
23,2	18,9	25,4	26,0	23,2	24,2	20,0	23,8	22,3	19,2	Vrouwen	
Bedrijfsleiders en hoger kaderpersoneel 1											
23,1	20,9	30,1	26,6	29,9	24,4	22,5	24,1	22,9	25,3	Totaal	
22,4	19,2	32,0	23,6	32,3	20,6	27,2	22,7	22,3	-	Mannen	
23,3	22,4	29,7	28,1	29,2	26,0	21,8	24,5	23,4	25,3	Vrouwen	
Intellectuele en wetenschappelijke beroepen 2											
23,8	18,0	30,5	27,9	26,7	24,7	19,3	24,7	21,0	-	Totaal	
33,8	-	32,0	33,0	26,1	24,5	18,1	26,2	19,6	-	Mannen	
23,5	18,0	30,0	27,6	26,8	24,8	19,6	24,6	21,5	-	Vrouwen	
Intermediaire functies 3											
25,5	21,3	25,4	32,3	23,6	24,5	18,7	24,4	27,1	23,0	Totaal	
25,7	-	26,9	39,1	22,4	25,2	20,7	22,3	23,4	-	Mannen	
25,4	21,3	24,3	28,0	24,0	24,1	18,5	24,7	29,5	23,0	Vrouwen	
Bedienden in administratieve functies 4											
24,0	20,6	26,3	26,7	24,5	25,4	23,0	23,5	24,1	28,9	Totaal	
24,0	21,7	28,9	26,6	26,5	23,9	22,1	21,8	23,4	30,0	Mannen	
24,0	20,4	25,4	26,7	24,3	25,6	23,1	23,6	24,2	28,4	Vrouwen	
Dienstverlenend en verkooppersoneel 5											
23,1	19,9	25,1	20,0	21,9	24,9	20,6	23,5	22,4	14,0	Totaal	
20,6	21,4	30,6	-	21,1	31,0	19,0	29,8	19,8	-	Mannen	
23,3	19,0	23,5	20,0	22,4	24,5	20,6	23,4	22,7	14,0	Vrouwen	
Landbouwers en geschoolde arbeiders in de landbouw en de visserij 6											
30,0	-	-	-	30,0	25,9	26,5	-	21,1	20,0	Totaal	
-	-	-	-	30,0	25,9	30,6	-	19,9	20,0	Mannen	
30,0	-	-	-	30,0	-	19,0	-	25,0	-	Vrouwen	
Ambachtsberoepen en ambachtelijke vakarbeiders 7											
22,9	19,5	28,3	36,0	25,0	32,2	14,1	25,2	16,3	24,0	Totaal	
23,7	19,0	28,3	36,0	27,4	32,2	16,0	-	19,0	-	Mannen	
20,2	20,0	-	-	23,0	-	12,0	25,2	14,9	24,0	Vrouwen	
Machine- en installatiebestuurders, montagearbeiders 8											
20,1	12,0	26,6	-	31,5	21,0	23,6	22,2	30,5	-	Totaal	
18,0	19,0	26,6	-	30,9	22,3	23,6	21,8	30,5	-	Mannen	
26,2	10,0	26,7	-	32,0	19,8	-	23,9	-	-	Vrouwen	
Ongeschoolde arbeiders en bedienden 9A											
19,0	18,4	24,3	12,6	20,5	21,3	20,5	21,5	19,3	18,9	Totaal	
24,3	21,8	24,2	17,0	22,4	26,5	19,6	20,6	24,8	18,1	Mannen	
17,3	17,6	24,4	12,4	20,1	20,9	20,5	21,5	18,9	18,9	Vrouwen	
Gehandicapten tewerkgesteld in een beschutte werkplaats 9B											
-	-	-	-	-	-	-	25,6	-	-	Totaal	
-	-	-	-	-	-	-	24,8	-	-	Mannen	
-	-	-	-	-	-	-	26,0	-	-	Vrouwen	
Strijdkrachten 0											
-	-	19,0	-	-	30,2	-	-	-	-	Totaal	
-	-	19,0	-	-	30,0	-	-	-	-	Mannen	
-	-	-	-	-	30,4	-	-	-	-	Vrouwen	

Niet-loontrekkenden : gewone gemiddelde arbeidsduur volgens economische activiteit

Grote groep ISCO		Sectie van de NACE							
		Totaal activiteiten	Primaire sector A en B	Totaal secundaire sector	Secundaire sector				Totaal tertiaire sector
					C	D	E	F	
België									
TG	Totaal								
	Totaal	53,5	62,4	53,6	57,9	54,7	48,8	52,8	52,6
	Mannen	57,3	66,5	56,4	57,9	59,2	48,8	54,8	56,6
	Vrouwen	46,8	53,3	38,9	-	41,2	-	34,7	47,1
1	Bedrijfsleiders en hoger kaderpersoneel								
	Totaal	58,5	60,0	56,8	-	56,6	45,0	57,0	58,8
	Mannen	60,6	65,7	59,3	-	62,5	45,0	57,4	60,9
	Vrouwen	54,0	42,8	39,7	-	38,5	-	47,0	55,1
2	Intellectuele en wetenschappelijke beroepen								
	Totaal	49,5	48,7	47,6	-	44,7	45,0	52,8	49,6
	Mannen	53,2	48,7	52,3	-	49,7	45,0	57,8	53,3
	Vrouwen	43,0	-	28,2	-	27,3	-	30,0	43,2
3	Intermediaire functies								
	Totaal	46,7	17,1	54,3	-	47,1	-	62,0	46,2
	Mannen	52,6	10,0	54,7	-	50,9	-	58,6	52,4
	Vrouwen	37,6	18,5	52,8	-	33,6	-	74,6	37,1
4	Bedienden in administratieve functies								
	Totaal	33,1	43,1	25,9	-	26,9	-	25,5	35,3
	Mannen	26,9	-	40,0	-	40,0	-	-	25,4
	Vrouwen	33,5	43,1	25,5	-	25,5	-	25,5	36,2
5	Dienstverlenend en verkooppersoneel								
	Totaal	47,7	6,0	56,3	-	59,9	-	40,0	47,6
	Mannen	49,0	-	20,0	-	20,0	-	-	49,2
	Vrouwen	47,3	6,0	59,2	-	63,8	-	40,0	47,1
6	Landbouwers en geschoolde arbeiders in de landbouw en de visserij								
	Totaal	63,2	63,5	55,5	78,0	38,0	-	-	45,9
	Mannen	67,0	67,2	78,0	78,0	-	-	-	48,1
	Vrouwen	54,6	55,0	38,0	-	38,0	-	-	37,0
7	Ambachtsberoepen en ambachtelijke vakarbeiders								
	Totaal	55,8	-	54,6	38,7	59,3	60,0	52,2	58,1
	Mannen	56,0	-	54,5	38,7	60,4	60,0	51,9	59,1
	Vrouwen	53,0	-	55,5	-	52,8	-	69,6	50,8
8	Machine- en installatiebestuurders, montagearbeiders								
	Totaal	53,8	-	52,8	-	47,7	-	77,7	54,1
	Mannen	56,0	-	58,2	-	53,0	-	77,7	55,4
	Vrouwen	36,0	-	31,4	-	31,4	-	-	39,5
9A	Ongeschoolde arbeiders en bedienden								
	Totaal	39,7	-	46,0	-	44,7	-	47,7	37,2
	Mannen	46,3	-	49,6	-	45,8	-	54,1	44,7
	Vrouwen	23,3	-	27,4	-	39,8	-	4,0	22,6

NACE, het beroep ISCO, het geslacht en woonplaats

Sectie van de NACE

sector

G	H	I	J	K	L	M	N	O	P en Q	Grote groep ISCO	
België											
Totaal TG											
55,6	66,6	53,4	53,9	49,0	49,5	36,9	47,6	42,7	24,8	Totaal	
58,8	69,7	55,0	56,7	52,9	52,7	37,2	54,7	47,0	40,3	Mannen	
51,2	63,5	45,8	40,0	39,9	43,6	36,8	41,5	39,9	5,3	Vrouwen	
Bedrijfsleiders en hoger kaderpersoneel 1											
57,4	69,1	57,0	56,9	50,8	60,0	43,0	47,2	55,7	45,0	Totaal	
59,8	72,2	58,2	57,6	54,7	60,0	-	49,8	59,7	45,0	Mannen	
53,7	65,5	51,2	53,0	38,5	-	43,0	42,7	48,5	-	Vrouwen	
Intellectuele en wetenschappelijke beroepen 2											
53,1	10,0	23,5	58,8	50,0	53,7	38,7	50,4	43,0	4,0	Totaal	
61,6	-	26,4	58,8	52,8	52,1	37,2	56,2	43,7	4,0	Mannen	
47,0	10,0	19,4	-	43,3	57,6	40,1	43,0	41,7	-	Vrouwen	
Intermediaire functies 3											
50,0	26,2	44,5	53,6	44,9	-	32,1	43,1	38,0	-	Totaal	
54,9	-	44,0	57,6	47,6	-	-	50,7	41,7	-	Mannen	
42,2	26,2	45,0	32,5	36,6	-	32,1	37,2	33,6	-	Vrouwen	
Bedienden in administratieve functies 4											
39,1	40,0	40,2	28,1	32,4	-	-	34,5	41,2	-	Totaal	
50,0	-	6,5	24,3	30,0	-	-	4,0	-	-	Mannen	
38,1	40,0	51,9	31,9	32,5	-	-	35,4	41,2	-	Vrouwen	
Dienstverlenend en verkooppersoneel 5											
50,5	58,5	-	-	24,0	-	-	48,5	40,9	-	Totaal	
49,1	55,5	-	-	-	-	-	-	45,4	-	Mannen	
50,9	60,4	-	-	24,0	-	-	48,5	39,4	-	Vrouwen	
Landbouwers en geschoolde arbeiders in de landbouw en de visserij 6											
43,0	-	-	-	48,1	-	-	-	-	-	Totaal	
43,0	-	-	-	54,1	-	-	-	-	-	Mannen	
-	-	-	-	37,0	-	-	-	-	-	Vrouwen	
Ambachtsberoepen en ambachtelijke vakarbeiders 7											
58,3	-	97,0	-	46,3	-	-	-	60,0	-	Totaal	
59,2	-	97,0	-	49,8	-	-	-	60,0	-	Mannen	
51,8	-	-	-	30,0	-	-	-	-	-	Vrouwen	
Machine- en installatiebestuurders, montagearbeiders 8											
41,2	-	54,7	-	97,0	-	-	38,0	-	-	Totaal	
38,3	-	56,2	-	97,0	-	-	38,0	-	-	Mannen	
50,0	-	36,0	-	-	-	-	-	-	-	Vrouwen	
Ongeschoolde arbeiders en bedienden 9A											
37,5	-	31,7	-	45,6	9,0	-	20,0	34,5	20,8	Totaal	
49,9	-	35,7	-	50,7	-	-	-	37,8	60,0	Mannen	
24,6	-	3,0	-	27,2	9,0	-	20,0	29,4	5,3	Vrouwen	

Reden voor een afwijking tussen gewone en werkelijke arbeidsduur, geslacht en leeftijd

	Van 15 tot 64 jaar			Van 15 tot 24 jaar		
	Totaal	Mannen	Vrouwen	Totaal	Mannen	Vrouwen
België						
Algemeen totaal						
Algemeen totaal	4.046.637	2.300.261	1.746.376	342.088	189.965	152.123
Hetzelfde uurrooster						
Algemeen totaal	2.631.693	1.482.386	1.149.307	244.297	135.044	109.254
Minder uren						
Algemeen totaal	909.213	491.426	417.787	65.701	36.825	28.876
Feestdag(en)	209.406	121.945	87.460	16.159	10.537	5.621
Vakantie	408.480	223.315	185.165	27.009	15.478	11.531
Ziekte, ongeval	124.884	69.777	55.107	7.583	3.891	3.692
Variabel uurrooster (werknemer)	10.641	5.170	5.471	868	355	513
Flexibel uurrooster (werkgever)	23.787	10.471	13.316	2.571	1.025	1.546
Technische, economische reden	22.398	15.104	7.294	2.434	1.747	687
Zwangerschapverlof	26.340	1.548	24.792	1.465	0	1.465
Loopbaanonderbreking	5.288	1.757	3.531	105	0	105
Persoonlijke reden	7.880	3.583	4.297	34	0	34
Arbeidsconflict	954	728	226	187	187	0
Begin/ einde betrekking	5.952	2.998	2.954	1.954	940	1.014
Onderwijs of opleiding	2.847	1.325	1.523	549	434	116
Weersomstandigheden	8.407	7.813	594	603	564	39
Andere redenen	51.949	25.892	26.057	4.179	1.667	2.512
Meer uren						
Algemeen totaal	134.459	82.086	52.374	10.703	5.840	4.863
Overuren	37.135	23.819	13.315	3.390	2.227	1.163
Variabel uurrooster (werknemer)	12.218	6.936	5.283	739	201	538
Flexibel uurrooster (werkgever)	33.227	19.044	14.183	3.004	1.370	1.634
Technische, economische reden	9.939	7.183	2.756	564	456	108
Weersomstandigheden	1.112	890	223	35	35	0
Andere redenen	40.828	24.214	16.614	2.970	1.551	1.419
Zeer variabel						
Algemeen totaal	371.272	244.363	126.909	21.388	12.257	9.131

Van 25 tot 49 jaar			Van 50 tot 64 jaar			
Totaal	Mannen	Vrouwen	Totaal	Mannen	Vrouwen	
						België
						Algemeen totaal
2.943.921	1.631.854	1.312.067	760.627	478.442	282.186	Algemeen totaal
						Hetzelfde uurrooster
1.915.374	1.054.044	861.329	472.022	293.298	178.724	Algemeen totaal
						Minder uren
660.417	341.329	319.088	183.096	113.273	69.823	Algemeen totaal
157.958	87.014	70.944	35.289	24.394	10.895	Feestdag(en)
300.105	157.500	142.605	81.367	50.338	31.029	Vakantie
81.627	44.467	37.159	35.675	21.419	14.256	Ziekte, ongeval
6.928	3.460	3.468	2.845	1.355	1.490	Variabel uurrooster (werknemer)
17.952	8.034	9.918	3.264	1.413	1.852	Flexibel uurrooster (werkgever)
15.386	10.426	4.960	4.577	2.931	1.647	Technische, economische redenen
24.876	1.548	23.328	0	0	0	Zwangerschapsverlof
3.715	1.261	2.455	1.467	497	970	Loopbaanonderbreking
6.515	2.844	3.671	1.331	740	592	Persoonlijke redenen
499	384	115	267	156	111	Arbeidsconflict
2.867	1.411	1.456	1.131	647	484	Begin/ einde betrekking
1.780	598	1.182	518	293	225	Onderwijs of opleiding
5.956	5.577	379	1.848	1.672	175	Weersomstandigheden
34.252	16.805	17.447	13.518	7.420	6.098	Andere redenen
						Meer uren
102.107	61.643	40.464	21.650	14.603	7.047	Algemeen totaal
29.712	18.665	11.047	4.033	2.928	1.106	Overuren
8.559	4.752	3.807	2.920	1.983	937	Variabel uurrooster (werknemer)
24.906	13.893	11.013	5.316	3.781	1.535	Flexibel uurrooster (werkgever)
7.788	5.489	2.299	1.587	1.238	349	Technische, economische redenen
843	648	195	235	207	27	Weersomstandigheden
30.299	18.197	12.103	7.558	4.466	3.092	Andere redenen
						Zeer variabel
266.024	174.838	91.186	83.860	57.268	26.592	Algemeen totaal

Provincie en gewest van de werkplaats, economische activiteit NACE, geslacht

Werkplaats	Sectie van de NACE							
	Totaal activiteiten	Primaire sector	Totaal secundaire sector	Secundaire sector				Tertiaire
		A en B		C	D	E	F	Totaal tertiaire sector
België								
Algemeen totaal								
Totaal	4.070.355	71.966	1.011.357	5.788	714.286	32.134	259.148	2.987.033
Mannen	2.316.943	50.579	808.758	5.385	535.773	25.941	241.659	1.457.606
Vrouwen	1.753.412	21.387	202.599	404	178.514	6.193	17.489	1.529.426
In het buitenland								
Totaal	85.287	511	27.085	313	22.121	207	4.444	57.692
Mannen	55.143	371	23.016	313	18.469	207	4.027	31.756
Vrouwen	30.144	140	4.069	0	3.653	0	416	25.935
België								
Totaal	3.985.068	71.455	984.272	5.475	692.165	31.927	254.704	2.929.341
Mannen	2.261.800	50.208	785.742	5.072	517.304	25.734	237.632	1.425.850
Vrouwen	1.723.268	21.247	198.530	404	174.861	6.193	17.072	1.503.491
Brussels Hoofdstedelijk Gewest								
Totaal	649.274	932	80.699	87	47.759	6.328	26.524	567.643
Mannen	360.388	614	59.429	0	31.249	4.706	23.474	300.345
Vrouwen	288.886	318	21.270	87	16.510	1.622	3.050	267.297
Vlaams Gewest								
Totaal	2.281.066	43.920	656.348	1.014	487.305	13.760	154.269	1.580.799
Mannen	1.308.124	30.936	515.875	914	359.339	11.353	144.270	761.313
Vrouwen	972.942	12.984	140.473	100	127.967	2.407	9.999	819.486
Provincie Antwerpen								
Totaal	678.121	5.491	196.601	410	153.371	4.176	38.644	476.029
Mannen	395.262	3.829	155.005	410	115.310	3.540	35.745	236.428
Vrouwen	282.859	1.662	41.596	0	38.060	636	2.899	239.601
Provincie Limburg								
Totaal	290.208	3.779	98.201	481	74.232	1.782	21.706	188.229
Mannen	171.867	2.563	81.001	381	58.463	1.607	20.550	88.303
Vrouwen	118.341	1.216	17.200	100	15.769	175	1.156	99.925
Provincie Oost-Vlaanderen								
Totaal	488.893	14.059	154.607	0	105.764	3.608	45.235	320.227
Mannen	272.552	9.460	120.632	0	75.997	2.611	42.024	142.460
Vrouwen	216.341	4.599	33.975	0	29.767	997	3.211	177.767
Provincie Vlaams-Brabant								
Totaal	369.018	5.770	67.475	123	49.818	1.840	15.694	295.774
Mannen	212.008	4.152	50.974	123	34.476	1.467	14.908	156.881
Vrouwen	157.011	1.617	16.501	0	15.341	373	786	138.893
Provincie West-Vlaanderen								
Totaal	454.826	14.821	139.465	0	104.122	2.354	32.989	300.540
Mannen	256.435	10.932	108.263	0	75.092	2.129	31.042	137.240
Vrouwen	198.391	3.889	31.202	0	29.030	226	1.946	163.300
Waals Gewest								
Totaal	1.054.728	26.603	247.225	4.374	157.101	11.839	73.912	780.900
Mannen	593.288	18.658	210.438	4.158	126.717	9.676	69.888	364.192
Vrouwen	461.440	7.945	36.787	216	30.384	2.163	4.024	416.708
Provincie Waals-Brabant								
Totaal	118.709	2.307	31.988	392	23.185	1.010	7.400	84.414
Mannen	68.649	1.586	25.373	337	17.243	675	7.118	41.690
Vrouwen	50.060	721	6.615	55	5.942	335	282	42.724
Provincie Henegouwen								
Totaal	373.105	9.173	92.113	2.037	61.387	3.380	25.309	271.818
Mannen	205.504	6.388	79.192	2.037	50.514	2.680	23.961	119.925
Vrouwen	167.601	2.785	12.922	0	10.873	700	1.349	151.894
Provincie Luik								
Totaal	344.098	6.837	82.149	615	51.698	5.313	24.522	255.113
Mannen	195.730	4.815	70.615	615	42.242	4.853	22.905	120.299
Vrouwen	148.368	2.021	11.534	0	9.456	460	1.617	134.813
Provincie Luxemburg								
Totaal	72.055	4.241	14.327	190	7.303	352	6.482	53.488
Mannen	40.328	3.057	11.922	190	5.346	320	6.066	25.349
Vrouwen	31.727	1.184	2.405	0	1.957	32	416	28.138
Provincie Namen								
Totaal	146.761	4.045	26.649	1.140	13.528	1.783	10.198	116.068
Mannen	83.077	2.812	23.337	979	11.372	1.146	9.839	56.928
Vrouwen	63.684	1.234	3.311	161	2.155	636	359	59.139

en woonplaats

Sectie van de NACE

sector

G	H	I	J	K	L	M	N	O	P en Q	Werkplaats
België										
Algemeen totaal										
560.260	132.899	311.695	154.520	382.416	397.072	350.986	518.613	160.349	18.224	Totaal
296.384	66.308	248.411	85.180	221.823	220.741	115.900	123.054	73.447	6.358	Mannen
263.876	66.591	63.284	69.340	160.593	176.331	235.086	395.559	86.902	11.865	Vrouwen
In het buitenland										
11.102	1.769	6.484	5.969	10.358	3.957	4.253	9.117	3.443	1.241	Totaal
5.793	1.277	4.809	3.634	6.561	2.568	1.658	2.586	1.881	990	Mannen
5.309	492	1.676	2.335	3.797	1.390	2.594	6.531	1.561	251	Vrouwen
België										
549.158	131.130	305.211	148.551	372.058	393.114	346.734	509.496	156.906	16.983	Totaal
290.591	65.031	243.602	81.546	215.262	218.173	114.242	120.468	71.566	5.368	Mannen
258.567	66.099	61.609	67.005	156.796	174.941	232.491	389.028	85.340	11.614	Vrouwen
Brussels Hoofdstedelijk Gewest										
69.055	23.652	48.853	63.698	98.537	111.595	47.633	66.099	31.844	6.677	Totaal
39.270	13.664	36.562	35.948	58.140	59.027	15.992	20.183	17.982	3.577	Mannen
29.786	9.988	12.291	27.749	40.397	52.568	31.641	45.916	13.862	3.100	Vrouwen
Vlaams Gewest										
333.335	78.244	189.593	61.279	207.384	154.227	179.398	290.529	83.365	3.444	Totaal
176.661	35.914	151.100	32.170	118.367	89.839	57.971	64.293	34.553	444	Mannen
156.674	42.329	38.493	29.109	89.017	64.388	121.427	226.236	48.812	3.000	Vrouwen
Provincie Antwerpen										
97.658	20.259	73.351	21.133	64.643	43.505	50.621	80.331	23.439	1.090	Totaal
51.662	9.962	58.581	10.918	37.869	24.192	15.332	18.416	9.287	209	Mannen
45.996	10.297	14.770	10.215	26.774	19.313	35.289	61.914	14.151	881	Vrouwen
Provincie Limburg										
37.039	9.213	20.062	5.597	21.046	20.833	26.597	36.800	10.820	221	Totaal
19.456	3.666	15.318	3.379	12.435	12.197	9.316	8.115	4.421	0	Mannen
17.584	5.547	4.744	2.219	8.611	8.635	17.281	28.685	6.399	221	Vrouwen
Provincie Oost-Vlaanderen										
70.258	15.894	27.805	12.400	36.186	31.971	39.947	66.721	18.346	699	Totaal
34.672	6.785	23.575	6.574	19.114	16.422	12.886	14.852	7.475	104	Mannen
35.586	9.110	4.229	5.826	17.072	15.549	27.061	51.869	10.871	595	Vrouwen
Provincie Vlaams-Brabant										
62.794	12.052	41.369	12.631	55.068	24.631	29.762	44.962	12.028	476	Totaal
37.062	6.654	31.381	6.515	34.124	14.356	9.717	10.805	6.174	93	Mannen
25.732	5.398	9.989	6.116	20.944	10.275	20.045	34.157	5.854	383	Vrouwen
Provincie West-Vlaanderen										
65.586	20.824	27.007	9.518	30.441	33.288	32.472	61.714	18.733	957	Totaal
33.809	8.848	22.246	4.785	14.824	22.671	10.720	12.104	7.196	37	Mannen
31.776	11.977	4.761	4.733	15.616	10.616	21.752	49.610	11.537	920	Vrouwen
Waals Gewest										
146.768	29.234	66.765	23.574	66.137	127.292	119.702	152.868	41.697	6.862	Totaal
74.660	15.453	55.940	13.427	38.755	69.307	40.279	35.992	19.031	1.347	Mannen
72.108	13.782	10.825	10.147	27.382	57.985	79.423	116.876	22.666	5.515	Vrouwen
Provincie Waals-Brabant										
18.538	3.264	4.977	3.323	14.566	9.153	12.081	13.138	4.905	470	Totaal
9.114	1.672	4.161	2.023	9.360	5.050	4.751	3.062	2.361	136	Mannen
9.424	1.592	816	1.300	5.206	4.103	7.330	10.076	2.544	334	Vrouwen
Provincie Henegouwen										
50.922	7.793	24.603	7.966	18.892	41.084	43.885	59.330	13.688	3.656	Totaal
26.555	4.173	20.584	3.993	10.815	21.058	14.004	11.956	5.877	910	Mannen
24.367	3.620	4.020	3.972	8.077	20.025	29.881	47.374	7.811	2.746	Vrouwen
Provincie Luik										
48.812	9.063	22.069	7.529	25.405	41.053	38.095	47.827	14.017	1.243	Totaal
24.762	4.666	18.180	4.626	14.744	21.035	12.685	12.931	6.671	0	Mannen
24.050	4.397	3.889	2.903	10.662	20.018	25.410	34.896	7.345	1.243	Vrouwen
Provincie Luxemburg										
9.348	3.480	4.677	1.402	1.839	11.476	9.610	9.230	2.404	22	Totaal
4.580	1.696	3.782	865	1.009	7.456	2.666	2.301	973	22	Mannen
4.768	1.785	895	537	830	4.020	6.945	6.929	1.431	0	Vrouwen
Provincie Namen										
19.149	5.635	10.439	3.355	5.435	24.526	16.031	23.344	6.684	1.471	Totaal
9.649	3.246	9.234	1.921	2.828	14.708	6.174	5.741	3.149	279	Mannen
9.500	2.389	1.205	1.434	2.607	9.818	9.857	17.602	3.535	1.192	Vrouwen

Provincie en gewest van de werkplaats, economische activiteit NACE, geslacht

Werkplaats	Sectie van de NACE							
	Totaal activiteiten	Primaire sector	Secundaire sector				Tertiaire	
		A en B	Totaal secundaire sector	C	D	E	F	Totaal tertiaire sector
Brussels Hoofdstedelijk Gewest								
Algemeen totaal								
Totaal	352.205	381	38.902	332	21.556	1.291	15.722	312.922
Mannen	195.090	241	29.260	245	14.558	739	13.719	165.589
Vrouwen	157.115	139	9.642	87	6.999	552	2.003	147.334
In het buitenland								
Totaal	3.679	86	534	166	368	0	0	3.058
Mannen	2.612	86	534	166	368	0	0	1.992
Vrouwen	1.067	0	0	0	0	0	0	1.067
België								
Totaal	348.526	294	38.368	166	21.189	1.291	15.722	309.864
Mannen	192.478	155	28.726	78	14.190	739	13.719	163.597
Vrouwen	156.048	139	9.642	87	6.999	552	2.003	146.267
Brussels Hoofdstedelijk Gewest								
Totaal	298.542	160	28.327	87	14.745	1.159	12.335	270.055
Mannen	157.552	88	20.197	0	8.928	664	10.605	137.267
Vrouwen	140.990	72	8.130	87	5.816	495	1.731	132.788
Vlaams Gewest								
Totaal	33.696	67	5.210	78	3.224	57	1.850	28.419
Mannen	23.805	0	4.217	78	2.474	0	1.665	19.588
Vrouwen	9.891	67	993	0	750	57	185	8.831
Provincie Antwerpen								
Totaal	3.985	0	814	0	452	0	362	3.170
Mannen	2.863	0	689	0	452	0	237	2.174
Vrouwen	1.122	0	125	0	0	0	125	997
Provincie Limburg								
Totaal	617	0	0	0	0	0	0	617
Mannen	334	0	0	0	0	0	0	334
Vrouwen	283	0	0	0	0	0	0	283
Provincie Oost-Vlaanderen								
Totaal	1.277	0	729	0	405	0	323	549
Mannen	1.204	0	729	0	405	0	323	475
Vrouwen	74	0	0	0	0	0	0	74
Provincie Vlaams-Brabant								
Totaal	27.501	67	3.593	78	2.292	57	1.165	23.841
Mannen	19.171	0	2.726	78	1.542	0	1.105	16.445
Vrouwen	8.331	67	867	0	750	57	60	7.396
Provincie West-Vlaanderen								
Totaal	316	0	74	0	74	0	0	242
Mannen	234	0	74	0	74	0	0	160
Vrouwen	81	0	0	0	0	0	0	81
Waals Gewest								
Totaal	16.288	67	4.831	0	3.220	75	1.536	11.390
Mannen	11.121	67	4.312	0	2.788	75	1.449	6.742
Vrouwen	5.168	0	519	0	432	0	87	4.648
Provincie Waals-Brabant								
Totaal	9.881	67	3.156	0	1.985	0	1.171	6.658
Mannen	6.858	67	2.887	0	1.716	0	1.171	3.905
Vrouwen	3.023	0	269	0	269	0	0	2.754
Provincie Henegouwen								
Totaal	3.899	0	1.143	0	846	0	297	2.756
Mannen	2.657	0	892	0	683	0	210	1.765
Vrouwen	1.241	0	250	0	163	0	87	991
Provincie Luik								
Totaal	856	0	298	0	223	75	0	558
Mannen	617	0	298	0	223	75	0	319
Vrouwen	239	0	0	0	0	0	0	239
Provincie Luxemburg								
Totaal	143	0	0	0	0	0	0	143
Mannen	143	0	0	0	0	0	0	143
Vrouwen	0	0	0	0	0	0	0	0
Provincie Namen								
Totaal	1.509	0	234	0	166	0	68	1.275
Mannen	844	0	234	0	166	0	68	610
Vrouwen	665	0	0	0	0	0	0	665

en woonplaats (vervolg)

Sectie van de NACE

sector

G	H	I	J	K	L	M	N	O	P en Q	Werkplaats
Brussels Hoofdstedelijk Gewest										
Algemeen totaal										
49.949	18.390	20.909	17.600	69.346	45.479	29.546	43.028	18.376	297	Totaal
29.978	11.402	15.760	10.086	40.450	23.170	10.662	13.503	10.426	150	Mannen
19.971	6.987	5.149	7.514	28.896	22.309	18.885	29.524	7.950	148	Vrouwen
In het buitenland										
563	145	156	56	770	470	164	284	449	0	Totaal
353	145	88	56	488	350	0	216	295	0	Mannen
210	0	68	0	283	120	164	68	154	0	Vrouwen
België										
49.386	18.245	20.753	17.545	68.576	45.009	29.382	42.744	17.927	297	Totaal
29.625	11.257	15.672	10.030	39.962	22.820	10.662	13.287	10.131	150	Mannen
19.761	6.987	5.081	7.514	28.614	22.189	18.721	29.456	7.795	148	Vrouwen
Brussels Hoofdstedelijk Gewest										
39.559	16.669	15.946	16.702	55.118	42.902	26.550	39.606	16.764	240	Totaal
22.228	10.124	12.129	9.528	30.787	21.558	9.035	12.284	9.446	150	Mannen
17.331	6.546	3.817	7.174	24.331	21.344	17.515	27.322	7.317	90	Vrouwen
Vlaams Gewest										
7.874	1.469	4.597	422	10.459	966	673	1.241	660	57	Totaal
6.289	1.027	3.333	349	7.031	544	376	246	393	0	Mannen
1.584	442	1.264	73	3.429	421	297	996	267	57	Vrouwen
Provincie Antwerpen										
1.120	75	340	282	1.151	0	61	74	67	0	Totaal
973	75	202	282	580	0	61	0	0	0	Mannen
147	0	138	0	571	0	0	74	67	0	Vrouwen
Provincie Limburg										
80	0	87	0	170	68	60	153	0	0	Totaal
80	0	87	0	80	0	0	88	0	0	Mannen
0	0	0	0	90	68	60	65	0	0	Vrouwen
Provincie Oost-Vlaanderen										
316	0	72	0	0	0	88	74	0	0	Totaal
316	0	72	0	0	0	88	0	0	0	Mannen
0	0	0	0	0	0	0	74	0	0	Vrouwen
Provincie Vlaams-Brabant										
6.284	1.394	4.099	140	9.138	730	465	941	593	57	Totaal
4.847	952	2.972	67	6.371	458	227	158	393	0	Mannen
1.438	442	1.126	73	2.767	272	238	783	200	57	Vrouwen
Provincie West-Vlaanderen										
74	0	0	0	0	168	0	0	0	0	Totaal
74	0	0	0	0	86	0	0	0	0	Mannen
0	0	0	0	0	81	0	0	0	0	Vrouwen
Waals Gewest										
1.954	106	210	421	2.999	1.142	2.159	1.897	503	0	Totaal
1.108	106	210	154	2.145	718	1.251	758	292	0	Mannen
846	0	0	267	854	424	908	1.139	211	0	Vrouwen
Provincie Waals-Brabant										
1.365	0	56	421	2.123	327	1.183	888	297	0	Totaal
794	0	56	154	1.627	197	720	209	148	0	Mannen
571	0	0	267	495	130	463	678	149	0	Vrouwen
Provincie Henegouwen										
293	106	155	0	562	153	666	759	62	0	Totaal
162	106	155	0	363	153	278	549	0	0	Mannen
131	0	0	0	199	0	388	210	62	0	Vrouwen
Provincie Luik										
149	0	0	0	162	159	0	87	0	0	Totaal
72	0	0	0	88	159	0	0	0	0	Mannen
78	0	0	0	74	0	0	87	0	0	Vrouwen
Provincie Luxemburg										
0	0	0	0	66	0	0	0	77	0	Totaal
0	0	0	0	66	0	0	0	77	0	Mannen
0	0	0	0	0	0	0	0	0	0	Vrouwen
Provincie Namen										
146	0	0	0	85	502	311	163	67	0	Totaal
81	0	0	0	0	208	254	0	67	0	Mannen
65	0	0	0	85	294	57	163	0	0	Vrouwen

Provincie en gewest van de werkplaats, economische activiteit NACE, geslacht

Werkplaats	Sectie van de NACE							
	Totaal activiteiten	Primaire sector	Secundaire sector				Tertiaire	
		A en B	Totaal secundaire sector	C	D	E	F	Totaal tertiaire sector
Vlaams Gewest								
Algemeen totaal								
Totaal	2.500.410	44.348	692.651	856	514.170	16.976	160.649	1.763.411
Mannen	1.422.946	30.968	541.762	756	377.718	13.871	149.417	850.216
Vrouwen	1.077.464	13.380	150.889	100	136.453	3.105	11.231	913.195
In het buitenland								
Totaal	41.899	194	14.660	0	13.164	0	1.496	27.045
Mannen	25.079	90	11.522	0	10.329	0	1.193	13.468
Vrouwen	16.820	104	3.139	0	2.835	0	303	13.577
België								
Totaal	2.458.511	44.154	677.991	856	501.006	16.976	159.153	1.736.366
Mannen	1.397.867	30.879	530.241	756	367.389	13.871	148.225	836.748
Vrouwen	1.060.644	13.276	147.751	100	133.617	3.105	10.928	899.618
Brussels Hoofdstedelijk Gewest								
Totaal	223.714	569	32.155	0	20.668	3.461	8.025	190.991
Mannen	126.503	322	23.173	0	13.573	2.690	6.911	103.007
Vrouwen	97.211	246	8.981	0	7.095	772	1.114	87.984
Vlaams Gewest								
Totaal	2.209.244	43.473	636.870	856	473.102	13.402	149.511	1.528.901
Mannen	1.254.660	30.556	499.826	756	348.192	11.182	139.697	724.278
Vrouwen	954.583	12.916	137.044	100	124.910	2.220	9.814	804.623
Provincie Antwerpen								
Totaal	670.132	5.491	194.554	375	151.980	4.125	38.074	470.087
Mannen	388.718	3.829	153.083	375	113.919	3.488	35.300	231.806
Vrouwen	281.415	1.662	41.471	0	38.060	636	2.774	238.282
Provincie Limburg								
Totaal	286.584	3.670	97.035	481	73.370	1.724	21.461	185.879
Mannen	168.867	2.454	79.835	381	57.601	1.548	20.305	86.578
Vrouwen	117.717	1.216	17.200	100	15.769	175	1.156	99.301
Provincie Oost-Vlaanderen								
Totaal	484.270	14.036	152.618	0	104.322	3.608	44.689	317.617
Mannen	268.924	9.437	118.880	0	74.792	2.611	41.477	140.607
Vrouwen	215.346	4.599	33.738	0	29.530	997	3.211	177.010
Provincie Vlaams-Brabant								
Totaal	320.584	5.579	57.372	0	42.620	1.591	13.161	257.632
Mannen	177.070	4.029	43.407	0	29.566	1.405	12.435	129.634
Vrouwen	143.513	1.550	13.966	0	13.053	186	726	127.998
Provincie West-Vlaanderen								
Totaal	447.673	14.697	135.291	0	100.811	2.354	32.126	297.686
Mannen	251.081	10.807	104.621	0	72.313	2.129	30.179	135.653
Vrouwen	196.592	3.889	30.670	0	28.498	226	1.946	162.033
Waals Gewest								
Totaal	25.554	113	8.966	0	7.236	113	1.617	16.474
Mannen	16.704	0	7.241	0	5.624	0	1.617	9.463
Vrouwen	8.850	113	1.725	0	1.612	113	0	7.011
Provincie Waals-Brabant								
Totaal	9.960	0	3.290	0	2.751	113	426	6.669
Mannen	6.129	0	2.377	0	1.951	0	426	3.752
Vrouwen	3.831	0	913	0	800	113	0	2.918
Provincie Henegouwen								
Totaal	9.471	113	4.586	0	3.882	0	704	4.771
Mannen	6.497	0	3.961	0	3.257	0	704	2.536
Vrouwen	2.974	113	625	0	625	0	0	2.236
Provincie Luik								
Totaal	4.863	0	946	0	603	0	343	3.917
Mannen	3.286	0	759	0	416	0	343	2.527
Vrouwen	1.577	0	187	0	187	0	0	1.390
Provincie Luxemburg								
Totaal	112	0	0	0	0	0	0	112
Mannen	0	0	0	0	0	0	0	0
Vrouwen	112	0	0	0	0	0	0	112
Provincie Namen								
Totaal	1.148	0	144	0	0	0	144	1.005
Mannen	792	0	144	0	0	0	144	649
Vrouwen	356	0	0	0	0	0	0	356

en woonplaats (vervolg)

Sectie van de NACE

sector

G	H	I	J	K	L	M	N	O	P en Q	Werkplaats
Vlaams Gewest										
Algemeen totaal										
346.569	81.890	204.034	95.067	229.484	197.314	193.707	311.996	95.388	7.962	Totaal
179.486	37.268	160.308	51.445	130.508	113.762	63.131	69.665	41.459	3.184	Mannen
167.084	44.622	43.727	43.621	98.976	83.552	130.576	242.331	53.929	4.778	Vrouwen
In het buitenland										
5.028	793	3.515	1.659	5.040	1.594	1.556	5.258	2.066	535	Totaal
1.985	533	2.373	865	2.957	943	830	1.416	1.031	535	Mannen
3.043	260	1.142	794	2.083	651	726	3.842	1.035	0	Vrouwen
België										
341.541	81.096	200.519	93.408	224.444	195.720	192.151	306.738	93.321	7.427	Totaal
177.501	36.734	157.935	50.580	127.551	112.819	62.301	68.249	40.428	2.649	Mannen
164.040	44.362	42.584	42.827	96.893	82.901	129.850	238.489	52.894	4.778	Vrouwen
Brussels Hoofdstedelijk Gewest										
18.161	4.685	19.564	31.931	28.834	42.803	13.055	16.730	11.056	4.171	Totaal
10.134	2.208	14.065	18.095	17.354	23.904	4.179	4.240	6.492	2.335	Mannen
8.027	2.478	5.499	13.836	11.480	18.899	8.876	12.490	4.564	1.835	Vrouwen
Vlaams Gewest										
317.932	75.820	179.979	60.316	192.717	150.876	177.689	288.530	81.786	3.257	Totaal
164.455	34.445	143.217	31.743	108.279	87.067	57.207	63.826	33.725	314	Mannen
153.477	41.374	36.762	28.573	84.438	63.809	120.482	224.704	48.061	2.943	Vrouwen
Provincie Antwerpen										
94.975	20.184	72.512	20.814	63.265	43.400	50.560	80.127	23.161	1.090	Totaal
49.177	9.887	57.880	10.599	37.115	24.192	15.271	18.286	9.190	209	Mannen
45.798	10.297	14.632	10.215	26.150	19.208	35.289	61.841	13.971	881	Vrouwen
Provincie Limburg										
36.604	8.879	19.517	5.597	20.876	20.316	26.510	36.647	10.710	221	Totaal
19.140	3.554	14.773	3.379	12.355	11.749	9.289	8.027	4.312	0	Mannen
17.464	5.325	4.744	2.219	8.521	8.567	17.221	28.620	6.399	221	Vrouwen
Provincie Oost-Vlaanderen										
69.432	15.894	26.757	12.400	36.032	31.971	39.716	66.460	18.254	699	Totaal
34.047	6.785	22.528	6.574	19.114	16.422	12.798	14.852	7.384	104	Mannen
35.386	9.110	4.229	5.826	16.919	15.549	26.918	51.608	10.871	595	Vrouwen
Provincie Vlaams-Brabant										
51.859	10.242	34.711	12.113	42.438	22.220	28.862	43.786	11.076	326	Totaal
28.773	5.471	26.315	6.406	24.922	12.271	9.276	10.557	5.643	0	Mannen
23.086	4.771	8.395	5.706	17.516	9.950	19.586	33.229	5.432	326	Vrouwen
Provincie West-Vlaanderen										
65.061	20.620	26.483	9.392	30.105	32.968	32.041	61.510	18.585	920	Totaal
33.318	8.749	21.722	4.785	14.773	22.433	10.574	12.104	7.196	0	Mannen
31.743	11.871	4.761	4.607	15.333	10.535	21.467	49.406	11.389	920	Vrouwen
Waals Gewest										
5.447	591	977	1.161	2.893	2.041	1.407	1.478	480	0	Totaal
2.911	82	653	743	1.918	1.847	915	183	211	0	Mannen
2.536	510	324	418	974	193	492	1.295	269	0	Vrouwen
Provincie Waals-Brabant										
2.588	199	103	319	1.681	952	402	284	142	0	Totaal
1.240	0	103	206	1.135	841	128	99	0	0	Mannen
1.347	199	0	113	546	111	275	184	142	0	Vrouwen
Provincie Henegouwen										
1.243	0	577	406	786	233	847	572	108	0	Totaal
466	0	334	215	467	233	713	0	108	0	Mannen
777	0	243	191	319	0	134	572	0	0	Vrouwen
Provincie Luik										
1.031	280	296	436	317	547	158	623	230	0	Totaal
866	82	216	322	317	465	74	84	103	0	Mannen
165	199	80	114	0	82	83	539	127	0	Vrouwen
Provincie Luxemburg										
0	112	0	0	0	0	0	0	0	0	Totaal
0	0	0	0	0	0	0	0	0	0	Mannen
0	112	0	0	0	0	0	0	0	0	Vrouwen
Provincie Namen										
586	0	0	0	109	309	0	0	0	0	Totaal
340	0	0	0	0	309	0	0	0	0	Mannen
247	0	0	0	109	0	0	0	0	0	Vrouwen

Provincie en gewest van de werkplaats, economische activiteit NACE, geslacht

Werkplaats	Sectie van de NACE							
	Totaal activiteiten	Primaire sector	Totaal secundaire sector	Secundaire sector				Tertiaire
		A en B		C	D	E	F	Totaal tertiaire sector
Waals Gewest								
Algemeen totaal								
Totaal	1.217.740	27.237	279.804	4.600	178.560	13.866	82.777	910.700
Mannen	698.907	19.369	237.736	4.384	143.497	11.331	78.523	441.802
Vrouwen	518.833	7.868	42.068	216	35.063	2.535	4.254	468.898
In het buitenland								
Totaal	39.710	231	11.891	147	8.589	207	2.948	27.589
Mannen	27.452	195	10.960	147	7.772	207	2.835	16.297
Vrouwen	12.258	36	930	0	817	0	113	11.291
België								
Totaal	1.178.030	27.006	267.913	4.453	169.971	13.659	79.830	883.111
Mannen	671.454	19.174	226.776	4.238	135.725	11.124	75.689	425.505
Vrouwen	506.576	7.832	41.137	216	34.245	2.535	4.141	457.607
Brussels Hoofdstedelijk Gewest								
Totaal	127.018	204	20.218	0	12.347	1.707	6.164	106.596
Mannen	76.333	204	16.059	0	8.748	1.352	5.959	60.071
Vrouwen	50.685	0	4.159	0	3.599	355	205	46.526
Vlaams Gewest								
Totaal	38.126	380	14.268	79	10.980	301	2.907	23.479
Mannen	29.658	380	11.831	79	8.673	171	2.907	17.447
Vrouwen	8.468	0	2.436	0	2.306	130	0	6.032
Provincie Antwerpen								
Totaal	4.004	0	1.233	35	939	52	208	2.771
Mannen	3.682	0	1.233	35	939	52	208	2.449
Vrouwen	323	0	0	0	0	0	0	323
Provincie Limburg								
Totaal	3.007	109	1.165	0	862	58	245	1.733
Mannen	2.666	109	1.165	0	862	58	245	1.391
Vrouwen	341	0	0	0	0	0	0	341
Provincie Oost-Vlaanderen								
Totaal	3.345	24	1.260	0	1.037	0	223	2.062
Mannen	2.424	24	1.023	0	800	0	223	1.378
Vrouwen	921	0	237	0	237	0	0	684
Provincie Vlaams-Brabant								
Totaal	20.933	123	6.509	45	4.906	191	1.368	14.301
Mannen	15.767	123	4.842	45	3.368	61	1.368	10.802
Vrouwen	5.166	0	1.668	0	1.538	130	0	3.499
Provincie West-Vlaanderen								
Totaal	6.837	124	4.100	0	3.237	0	863	2.612
Mannen	5.120	124	3.569	0	2.706	0	863	1.427
Vrouwen	1.717	0	531	0	531	0	0	1.186
Waals Gewest								
Totaal	1.012.886	26.422	233.428	4.374	146.644	11.651	70.759	753.036
Mannen	565.463	18.591	198.886	4.158	118.304	9.600	66.823	347.987
Vrouwen	447.423	7.832	34.542	216	28.340	2.050	3.936	405.049
Provincie Waals-Brabant								
Totaal	98.868	2.240	25.542	392	18.449	897	5.803	71.086
Mannen	55.661	1.519	20.109	337	13.575	675	5.521	34.034
Vrouwen	43.206	721	5.433	55	4.874	222	282	37.052
Provincie Henegouwen								
Totaal	359.736	9.060	86.385	2.037	56.659	3.380	24.308	264.291
Mannen	196.350	6.388	74.338	2.037	46.574	2.680	23.047	115.624
Vrouwen	163.386	2.672	12.047	0	10.085	700	1.261	148.668
Provincie Luik								
Totaal	338.379	6.837	80.904	615	50.872	5.238	24.179	250.638
Mannen	191.827	4.815	69.558	615	41.603	4.778	22.562	117.454
Vrouwen	146.553	2.021	11.347	0	9.269	460	1.617	133.185
Provincie Luxemburg								
Totaal	71.799	4.241	14.327	190	7.303	352	6.482	53.232
Mannen	40.185	3.057	11.922	190	5.346	320	6.066	25.206
Vrouwen	31.614	1.184	2.405	0	1.957	32	416	28.026
Provincie Namen								
Totaal	144.104	4.045	26.271	1.140	13.362	1.783	9.987	113.788
Mannen	81.441	2.812	22.959	979	11.206	1.146	9.627	55.670
Vrouwen	62.663	1.234	3.311	161	2.155	636	359	58.118

en woonplaats (vervolg en einde)

Sectie van de NACE

sector

G	H	I	J	K	L	M	N	O	P en Q	Werkplaats
Waals Gewest										
Algemeen totaal										
163.741	32.619	86.752	41.852	83.585	154.279	127.733	163.589	46.585	9.964	Totaal
86.920	17.638	72.344	23.648	50.864	83.809	42.107	39.886	21.562	3.024	Mannen
76.821	14.981	14.408	18.204	32.721	70.470	85.625	123.704	25.023	6.940	Vrouwen
In het buitenland										
5.510	830	2.813	4.254	4.547	1.894	2.532	3.575	927	706	Totaal
3.454	599	2.348	2.713	3.116	1.275	828	954	555	455	Mannen
2.056	231	466	1.541	1.431	619	1.704	2.621	372	251	Vrouwen
België										
158.231	31.789	83.938	37.598	79.038	152.385	125.200	160.015	45.658	9.258	Totaal
83.465	17.040	69.996	20.935	47.748	82.534	41.279	38.931	21.007	2.569	Mannen
74.766	14.750	13.943	16.664	31.290	69.851	83.921	121.083	24.651	6.689	Vrouwen
Brussels Hoofdstedelijk Gewest										
11.335	2.298	13.343	15.065	14.584	25.890	8.028	9.763	4.024	2.266	Totaal
6.908	1.333	10.369	8.325	9.999	13.565	2.778	3.659	2.044	1.092	Mannen
4.427	965	2.975	6.739	4.586	12.325	5.250	6.104	1.981	1.174	Vrouwen
Vlaams Gewest										
7.529	954	5.017	541	4.208	2.385	1.036	758	919	130	Totaal
5.917	441	4.550	78	3.058	2.227	388	222	435	130	Mannen
1.612	513	467	463	1.150	158	648	536	484	0	Vrouwen
Provincie Antwerpen										
1.563	0	499	37	227	105	0	131	210	0	Totaal
1.511	0	499	37	174	0	0	131	97	0	Mannen
52	0	0	0	53	105	0	0	113	0	Vrouwen
Provincie Limburg										
356	334	458	0	0	448	27	0	109	0	Totaal
236	112	458	0	0	448	27	0	109	0	Mannen
119	222	0	0	0	0	0	0	0	0	Vrouwen
Provincie Oost-Vlaanderen										
510	0	976	0	154	0	143	187	92	0	Totaal
310	0	976	0	0	0	0	0	92	0	Mannen
200	0	0	0	154	0	143	187	0	0	Vrouwen
Provincie Vlaams-Brabant										
4.650	416	2.560	378	3.492	1.681	435	236	360	93	Totaal
3.442	231	2.093	41	2.832	1.627	214	91	138	93	Mannen
1.208	185	467	337	660	53	221	145	222	0	Vrouwen
Provincie West-Vlaanderen										
451	204	524	127	335	151	431	204	148	37	Totaal
417	99	524	0	52	151	147	0	0	37	Mannen
34	105	0	127	283	0	285	204	148	0	Vrouwen
Waals Gewest										
139.367	28.537	65.578	21.993	60.246	124.109	116.136	149.494	40.715	6.862	Totaal
70.641	15.265	55.077	12.531	34.692	66.742	38.113	35.051	18.528	1.347	Mannen
68.726	13.272	10.501	9.461	25.554	57.368	78.023	114.443	22.187	5.515	Vrouwen
Provincie Waals-Brabant										
14.585	3.065	4.818	2.583	10.762	7.875	10.496	11.966	4.467	470	Totaal
7.080	1.672	4.002	1.663	6.598	4.012	3.903	2.754	2.213	136	Mannen
7.505	1.393	816	920	4.164	3.863	6.592	9.213	2.253	334	Vrouwen
Provincie Henegouwen										
49.386	7.687	23.872	7.560	17.544	40.697	42.372	58.000	13.518	3.656	Totaal
25.928	4.067	20.095	3.778	9.984	20.672	13.013	11.408	5.769	910	Mannen
23.458	3.620	3.776	3.782	7.560	20.025	29.359	46.593	7.750	2.746	Vrouwen
Provincie Luik										
47.632	8.783	21.773	7.093	24.927	40.347	37.938	47.117	13.787	1.243	Totaal
23.824	4.585	17.964	4.304	14.339	20.411	12.611	12.847	6.568	0	Mannen
23.808	4.198	3.808	2.789	10.588	19.936	25.327	34.269	7.218	1.243	Vrouwen
Provincie Luxemburg										
9.348	3.368	4.677	1.402	1.773	11.476	9.610	9.230	2.326	22	Totaal
4.580	1.696	3.782	865	943	7.456	2.666	2.301	896	22	Mannen
4.768	1.672	895	537	830	4.020	6.945	6.929	1.431	0	Vrouwen
Provincie Namen										
18.416	5.635	10.439	3.355	5.240	23.715	15.720	23.181	6.617	1.471	Totaal
9.229	3.246	9.234	1.921	2.828	14.190	5.920	5.741	3.082	279	Mannen
9.187	2.389	1.205	1.434	2.412	9.524	9.800	17.439	3.535	1.192	Vrouwen

**Loontrekkenden (PWA en gelegenhedswerk uitgezonderd) : arbeidsstelsel
(voltijds/deeltijds en reden), leeftijd, geslacht en woonplaats**

Voltijds/deeltijds en reden	Totaal	Van 15 tot 24 jaar	Van 25 tot 49 jaar	50 jaar en meer
België				
Algemeen totaal				
Totaal	3.424.466	323.101	2.506.876	594.488
Mannen	1.922.187	180.974	1.371.156	370.058
Vrouwen	1.502.279	142.127	1.135.721	224.431
Voltijds werk				
Totaal	2.685.336	260.713	1.977.848	446.775
Mannen	1.799.266	159.816	1.307.037	332.413
Vrouwen	886.070	100.897	670.811	114.362
Totaal deeltijds werk				
Totaal	739.130	62.388	529.028	147.713
Mannen	122.921	21.158	64.118	37.645
Vrouwen	616.209	41.230	464.910	110.069
Reden voor deeltijds werk				
(Brug)pensioen en mag enkel deeltijds werken				
Totaal	9.595	111	2.600	6.884
Mannen	5.339	0	1.025	4.314
Vrouwen	4.257	111	1.575	2.571
Geen voltijds werk gevonden				
Totaal	142.100	27.681	98.897	15.522
Mannen	32.212	8.456	20.344	3.412
Vrouwen	109.889	19.225	78.553	12.111
Een andere deeltijdse betrekking vult de hoofdbetrekking aan				
Totaal	19.027	1.483	15.475	2.068
Mannen	7.560	395	6.209	956
Vrouwen	11.466	1.088	9.266	1.112
Combinatie opleiding - werk				
Totaal	17.000	11.622	4.896	482
Mannen	8.968	6.716	2.176	76
Vrouwen	8.032	4.906	2.720	406
Arbeidsongeschikt				
Totaal	21.721	616	13.550	7.555
Mannen	7.366	267	4.166	2.933
Vrouwen	14.355	349	9.384	4.622
Kinderopvang				
Totaal	181.053	2.161	172.681	6.212
Mannen	5.174	119	4.931	124
Vrouwen	175.879	2.042	167.749	6.088
Andere persoonlijke of familiale redenen				
Totaal	183.190	2.983	121.433	58.774
Mannen	25.818	542	11.691	13.585
Vrouwen	157.373	2.441	109.742	45.189
Geen voltijds werk gewenst				
Totaal	87.869	6.300	50.453	31.115
Mannen	12.685	1.185	5.034	6.466
Vrouwen	75.184	5.116	45.419	24.649
Andere redenen				
Totaal	77.574	9.430	49.044	19.101
Mannen	17.799	3.477	8.542	5.781
Vrouwen	59.775	5.953	40.502	13.320

**Loontrekkenden (PWA en gelegenhedswerk uitgezonderd) : arbeidsstelsel
(voltijds/deeltijds en reden), leeftijd, geslacht en woonplaats (vervolg)**
**Voltijds/deeltijds
en reden**

	Totaal	Van 15 tot 24 jaar	Van 25 tot 49 jaar	50 jaar en meer
Brussels Hoofdstedelijk Gewest				
Algemeen totaal				
Totaal	295.427	21.732	218.626	55.069
Mannen	157.947	11.722	115.999	30.226
Vrouwen	137.480	10.010	102.627	24.843
Voltijds werk				
Totaal	240.287	15.052	180.271	44.964
Mannen	142.456	8.502	106.246	27.707
Vrouwen	97.832	6.550	74.026	17.256
Totaal deeltijds werk				
Totaal	55.140	6.680	38.354	10.106
Mannen	15.492	3.219	9.754	2.519
Vrouwen	39.648	3.460	28.601	7.587
Reden voor deeltijds werk				
(Brug)pensioen en mag enkel deeltijds werken				
Totaal	1.554	62	656	836
Mannen	726	0	296	430
Vrouwen	828	62	361	406
Geen voltijds werk gevonden				
Totaal	17.602	2.571	13.464	1.567
Mannen	7.644	1.534	5.783	327
Vrouwen	9.958	1.037	7.681	1.240
Een andere deeltijdse betrekking vult de hoofdbetrekking aan				
Totaal	2.184	0	1.637	547
Mannen	862	0	544	318
Vrouwen	1.323	0	1.093	229
Combinatie opleiding - werk				
Totaal	3.222	1.874	1.290	58
Mannen	1.545	907	638	0
Vrouwen	1.677	967	652	58
Arbeidsongeschikt				
Totaal	1.398	67	903	429
Mannen	442	0	309	133
Vrouwen	956	67	594	295
Kinderopvang				
Totaal	8.591	267	7.894	430
Mannen	444	61	383	0
Vrouwen	8.147	206	7.512	430
Andere persoonlijke of familiale redenen				
Totaal	9.701	424	6.399	2.878
Mannen	1.464	138	793	533
Vrouwen	8.236	286	5.606	2.345
Geen voltijds werk gewenst				
Totaal	5.589	624	3.044	1.921
Mannen	832	216	225	391
Vrouwen	4.757	408	2.819	1.530
Andere redenen				
Totaal	5.299	792	3.067	1.441
Mannen	1.533	363	783	387
Vrouwen	3.766	429	2.283	1.054

**Loontrekkenden (PWA en gelegenhedswerk uitgezonderd) : arbeidsstelsel
(voltijds/deeltijds en reden), leeftijd, geslacht en woonplaats (vervolg)**

Voltijds/deeltijds en reden	Totaal	Van 15 tot 24 jaar	Van 25 tot 49 jaar	50 jaar en meer
Vlaams Gewest				
Algemeen totaal				
Totaal	2.104.921	220.017	1.534.008	350.895
Mannen	1.183.301	122.035	835.445	225.821
Vrouwen	921.620	97.982	698.563	125.074
Voltijds werk				
Totaal	1.635.471	183.012	1.197.657	254.803
Mannen	1.109.079	110.808	799.171	199.099
Vrouwen	526.392	72.204	398.485	55.703
Totaal deeltijds werk				
Totaal	469.450	37.005	336.352	96.093
Mannen	74.222	11.227	36.274	26.722
Vrouwen	395.228	25.778	300.078	69.371
Reden voor deeltijds werk				
(Brug)pensioen en mag enkel deeltijds werken				
Totaal	4.745	0	699	4.046
Mannen	3.541	0	599	2.941
Vrouwen	1.204	0	100	1.104
Geen voltijds werk gevonden				
Totaal	61.617	14.539	39.726	7.353
Mannen	12.812	3.610	7.583	1.619
Vrouwen	48.805	10.929	32.143	5.733
Een andere deeltijdse betrekking vult de hoofdbetrekking aan				
Totaal	12.635	1.196	10.487	952
Mannen	5.127	340	4.318	469
Vrouwen	7.509	856	6.169	483
Combinatie opleiding - werk				
Totaal	9.099	5.967	2.863	270
Mannen	4.763	3.317	1.445	0
Vrouwen	4.337	2.650	1.417	270
Arbeidsongeschikt				
Totaal	15.518	509	9.898	5.111
Mannen	5.379	267	2.971	2.141
Vrouwen	10.139	242	6.927	2.970
Kinderopvang				
Totaal	135.011	1.308	129.118	4.585
Mannen	4.160	0	4.037	124
Vrouwen	130.851	1.308	125.082	4.461
Andere persoonlijke of familiale redenen				
Totaal	112.775	1.689	73.448	37.638
Mannen	16.525	245	6.245	10.036
Vrouwen	96.250	1.444	67.203	27.603
Geen voltijds werk gewenst				
Totaal	63.364	4.541	35.663	23.160
Mannen	9.429	846	3.677	4.905
Vrouwen	53.935	3.695	31.985	18.255
Andere redenen				
Totaal	54.684	7.256	34.450	12.978
Mannen	12.486	2.601	5.398	4.487
Vrouwen	42.198	4.655	29.052	8.491

**Loontrekkenden (PWA en gelegenhedswerk uitgezonderd) : arbeidsstelsel
(voltijds/deeltijds en reden), leeftijd, geslacht en woonplaats (vervolg en einde)**
**Voltijds/deeltijds
en reden**

	Totaal	Van 15 tot 24 jaar	Van 25 tot 49 jaar	50 jaar en meer
Waals Gewest				
Algemeen totaal				
Totaal	1.024.118	81.352	754.242	188.524
Mannen	580.938	47.217	419.711	114.010
Vrouwen	443.179	34.135	334.531	74.514
Voltijds werk				
Totaal	809.577	62.649	599.920	147.009
Mannen	547.731	40.505	401.620	105.606
Vrouwen	261.846	22.144	198.300	41.402
Totaal deeltijds werk				
Totaal	214.540	18.703	154.322	41.515
Mannen	33.207	6.712	18.091	8.404
Vrouwen	181.333	11.991	136.231	33.111
Reden voor deeltijds werk				
(Brug)pensioen en mag enkel deeltijds werken				
Totaal	3.297	49	1.245	2.002
Mannen	1.072	0	130	942
Vrouwen	2.225	49	1.115	1.061
Geen voltijds werk gevonden				
Totaal	62.881	10.572	45.707	6.602
Mannen	11.755	3.313	6.978	1.465
Vrouwen	51.126	7.259	38.730	5.137
Een andere deeltijdse betrekking vult de hoofdbetrekking aan				
Totaal	4.207	287	3.351	568
Mannen	1.572	55	1.347	169
Vrouwen	2.635	232	2.004	400
Combinatie opleiding - werk				
Totaal	4.679	3.781	742	155
Mannen	2.661	2.492	93	76
Vrouwen	2.018	1.289	650	79
Arbeidsongeschikt				
Totaal	4.804	40	2.749	2.015
Mannen	1.545	0	886	659
Vrouwen	3.259	40	1.863	1.356
Kinderopvang				
Totaal	37.451	586	35.668	1.197
Mannen	570	58	512	0
Vrouwen	36.881	528	35.156	1.197
Andere persoonlijke of familiale redenen				
Totaal	60.715	870	41.586	18.258
Mannen	7.828	159	4.653	3.016
Vrouwen	52.887	712	36.933	15.242
Geen voltijds werk gewenst				
Totaal	18.916	1.135	11.747	6.035
Mannen	2.425	123	1.132	1.171
Vrouwen	16.491	1.012	10.615	4.864
Andere redenen				
Totaal	17.591	1.382	11.527	4.682
Mannen	3.780	513	2.361	906
Vrouwen	13.811	870	9.166	3.775

Personen met een betrekking Enquête naar de arbeidskrachten 2003

Loontrekkenden (PWA en gelegenhedswerk uitgezonderd) : arbeidsstelsel (voltijds/

België

		Sectie van de NACE							
		Primaire sector		Secundaire sector				Tertiaire	
Arbeidsstelsel	Totaal activiteiten	A en B	Totaal secundaire sector	C	D	E	F	Totaal tertiaire sector	G
Algemeen totaal									
Totaal	3.424.466	20.852	908.199	5.368	672.191	31.850	198.790	2.495.415	407.370
Hommes	1.922.187	15.220	721.168	4.965	503.877	25.657	186.670	1.185.798	205.877
Femmes	1.502.279	5.632	187.031	404	168.315	6.193	12.120	1.309.616	201.493
<i>Voltijds</i>									
Totaal	2.685.336	16.735	835.388	5.137	611.779	30.222	188.250	1.833.213	290.325
Hommes	1.799.266	13.499	697.701	4.855	486.601	25.267	180.977	1.088.066	188.352
Femmes	886.070	3.237	137.687	282	125.178	4.954	7.273	745.146	101.973
<i>Deeltijds werk</i>									
Totaal	739.130	4.117	72.811	231	60.412	1.628	10.540	662.202	117.045
Hommes	122.921	1.722	23.467	110	17.276	389	5.692	97.732	17.526
Femmes	616.209	2.396	49.344	121	43.137	1.238	4.847	564.470	99.520
Totaal									
Totaal	3.424.466	20.852	908.199	5.368	672.191	31.850	198.790	2.495.415	407.370
15 tot 24 j.	323.101	3.838	96.292	325	65.735	2.328	27.903	222.971	59.925
25 tot 49 j.	2.506.876	14.383	668.013	3.682	502.834	22.057	139.440	1.824.479	289.345
50 jaar en +	594.488	2.631	143.893	1.361	103.622	7.464	31.446	447.964	58.100
<i>Voltijds</i>									
Totaal	2.685.336	16.735	835.388	5.137	611.779	30.222	188.250	1.833.213	290.325
15 tot 24 j.	260.713	3.047	91.020	325	62.264	2.222	26.209	166.646	41.577
25 tot 49 j.	1.977.848	11.548	619.191	3.561	461.242	20.933	133.455	1.347.109	210.008
50 jaar en +	446.775	2.140	125.177	1.251	88.273	7.066	28.587	319.458	38.740
<i>Deeltijds werk</i>									
Totaal	739.130	4.117	72.811	231	60.412	1.628	10.540	662.202	117.045
15 tot 24 j.	62.388	791	5.272	0	3.472	106	1.695	56.325	18.348
25 tot 49 j.	529.028	2.835	48.822	121	41.592	1.124	5.985	477.371	79.337
50 jaar en +	147.713	491	18.716	110	15.349	398	2.860	128.506	19.360

Enquête naar de arbeidskrachten 2003 Personen met een betrekking

deeltijds en reden), economische activiteit NACE, geslacht en woonplaats

Sectie van de NACE

sector

H	I	J	K	L	M	N	O	P en Q	Arbeids- stelsel
									Algemeen totaal
80.022	294.715	137.557	276.236	380.075	345.658	442.265	115.861	15.656	Totaal
39.201	234.342	71.283	152.856	217.290	114.519	88.632	55.853	5.945	Mannen
40.821	60.373	66.275	123.380	162.785	231.139	353.633	60.008	9.711	Vrouwen
									<i>Voltijds</i>
42.460	264.799	112.725	221.337	309.079	257.584	240.025	85.135	9.745	Totaal
26.109	222.317	69.044	142.106	206.094	101.471	76.812	50.327	5.433	Mannen
16.351	42.481	43.680	79.230	102.985	156.112	163.213	34.808	4.311	Vrouwen
									<i>Deeltijds werk</i>
37.561	29.917	24.833	54.899	70.996	88.074	202.239	30.726	5.911	Totaal
13.092	12.025	2.238	10.750	11.196	13.048	11.819	5.526	512	Mannen
24.470	17.892	22.595	44.150	59.800	75.026	190.420	25.200	5.399	Vrouwen
									Totaal
80.022	294.715	137.557	276.236	380.075	345.658	442.265	115.861	15.656	Totaal
18.270	21.421	7.777	29.422	19.788	19.832	32.918	12.999	621	15 tot 24 j.
54.170	218.026	104.931	211.450	269.112	246.988	338.814	80.592	11.051	25 tot 49 j.
7.581	55.269	24.850	35.363	91.175	78.838	70.533	22.270	3.985	50 jaar en +
									<i>Voltijds</i>
42.460	264.799	112.725	221.337	309.079	257.584	240.025	85.135	9.745	Totaal
8.983	19.381	7.098	25.001	17.256	14.442	23.214	9.421	272	15 tot 24 j.
29.563	197.174	84.864	170.313	220.383	184.987	181.924	60.777	7.115	25 tot 49 j.
3.914	48.243	20.762	26.023	71.440	58.155	34.887	14.937	2.357	50 jaar en +
									<i>Deeltijds werk</i>
37.561	29.917	24.833	54.899	70.996	88.074	202.239	30.726	5.911	Totaal
9.287	2.039	678	4.422	2.532	5.390	9.703	3.577	349	15 tot 24 j.
24.607	20.852	20.067	41.137	48.729	62.001	156.890	19.815	3.935	25 tot 49 j.
3.667	7.026	4.088	9.340	19.735	20.683	35.646	7.333	1.627	50 jaar en +

Personen met een betrekking Enquête naar de arbeidskrachten 2003

Loontrekkenden (PWA en gelegenhedswerk uitgezonderd) : arbeidsstelsel (voltijds/

Brussels Hoofdstedelijk Gewest

Sectie van de NACE

Arbeids- stelsel	Totaal activi- teiten	Primaire sector		Secundaire sector				Tertiaire	
		A en B	Totaal secun- daire sector	C	D	E	F	Totaal tertiaire sector	G
Algemeen totaal									
Totaal	295.427	294	31.836	254	18.673	1.291	11.618	263.297	38.428
Hommes	157.947	155	23.367	166	12.591	739	9.871	134.425	22.532
Femmes	137.480	139	8.469	87	6.082	552	1.747	128.872	15.896
Voltijds									
Totaal	240.287	155	29.424	254	17.064	1.220	10.886	210.709	29.830
Hommes	142.456	155	22.196	166	11.825	739	9.466	120.105	19.958
Femmes	97.832	0	7.228	87	5.240	480	1.420	90.604	9.872
Deeltijds werk									
Totaal	55.140	139	2.412	1.608	72	732	52.588	8.599	4.459
Hommes	15.492	0	1.171	766	0	405	14.321	2.574	2.301
Femmes	39.648	139	1.241	842	72	327	38.268	6.025	2.157
Totaal									
Totaal	295.427	294	31.836	254	18.673	1.291	11.618	263.297	38.428
15 tot 24 j.	21.732	0	1.931	0	1.112	0	819	19.801	5.354
25 tot 49 j.	218.626	294	24.881	254	14.808	1.099	8.720	193.451	27.604
50 jaar en +	55.069	0	5.024	0	2.753	193	2.079	50.045	5.470
Voltijds									
Totaal	240.287	155	29.424	254	17.064	1.220	10.886	210.709	29.830
15 tot 24 j.	15.052	0	1.699	0	1.039	0	660	13.353	3.491
25 tot 49 j.	180.271	155	23.274	254	13.729	1.027	8.265	156.842	21.824
50 jaar en +	44.964	0	4.450	0	2.296	193	1.961	40.513	4.515
Deeltijds werk									
Totaal	55.140	139	2.412	1.608	72	732	52.588	8.599	4.459
15 tot 24 j.	6.680	0	231	72	0	159	6.448	1.864	961
25 tot 49 j.	38.354	139	1.607	1.079	72	456	36.608	5.780	3.023
50 jaar en +	10.106	0	574	457	0	118	9.532	955	475

Enquête naar de arbeidskrachten 2003 Personen met een betrekking

deeltijds en reden), economische activiteit NACE, geslacht en woonplaats

Sectie van de NACE

sector

H	I	J	K	L	M	N	O	P en Q	Arbeids- stelsel
Algemeen totaal									
13.208	19.271	16.866	52.210	44.849	28.957	34.254	15.035	219	Totaal
8.064	14.238	9.614	29.208	22.784	10.285	9.149	8.480	72	Mannen
5.144	5.033	7.252	23.002	22.065	18.672	25.105	6.555	148	Vrouwen
<i>Voltijds</i>									
8.749	16.878	15.443	42.114	39.297	23.003	23.705	11.599	90	Totaal
5.763	12.719	9.479	26.483	21.695	8.770	7.864	7.375	0	Mannen
2.986	4.160	5.964	15.631	17.603	14.233	15.841	4.224	90	Vrouwen
<i>Deeltijds werk</i>									
2.393	1.423	10.096	5.551	5.954	10.549	3.436	129		Totaal
1.519	135	2.725	1.089	1.515	1.285	1.105	72		Mannen
874	1.288	7.371	4.462	4.439	9.264	2.331	57		Vrouwen
Totaal									
13.208	19.271	16.866	52.210	44.849	28.957	34.254	15.035	219	Totaal
1.802	1.684	662	3.611	2.173	1.573	1.514	1.428	0	15 tot 24 j.
9.983	14.590	12.698	40.261	31.025	20.223	26.162	10.743	162	25 tot 49 j.
1.423	2.998	3.506	8.338	11.651	7.161	6.578	2.864	57	50 jaar en +
<i>Voltijds</i>									
8.749	16.878	15.443	42.114	39.297	23.003	23.705	11.599	90	Totaal
841	1.247	594	2.163	1.669	1.309	1.092	948	0	15 tot 24 j.
6.961	13.014	11.633	33.162	27.234	16.166	18.602	8.155	90	25 tot 49 j.
948	2.618	3.216	6.789	10.394	5.528	4.010	2.497	0	50 jaar en +
<i>Deeltijds werk</i>									
2.393	1.423	10.096	5.551	5.954	10.549	3.436	129		Totaal
437	69	1.449	504	264	421	480	0		15 tot 24 j.
1.576	1.065	7.098	3.790	4.057	7.560	2.588	72		25 tot 49 j.
380	290	1.549	1.258	1.633	2.568	367	57		50 jaar en +

Personen met een betrekking Enquête naar de arbeidskrachten 2003

Loontrekkenden (PWA en gelegenhedswerk uitgezonderd) : arbeidsstelsel (voltijds/

Vlaams Gewest

Sectie van de NACE

Arbeids- stelsel	Totaal activi- teiten	Primaire sector		Secundaire sector				Tertiaire	
		A en B	Totaal secun- daire sector	C	D	E	F	Totaal tertiaire sector	G
Algemeen totaal									
Totaal	2.104.921	16.002	627.834	771	487.000	16.828	123.234	1.461.085	245.766
Hommes	1.183.301	10.917	486.977	671	356.903	13.723	115.679	685.407	120.952
Femmes	921.620	5.085	140.857	100	130.097	3.105	7.555	775.678	124.814
Voltijds									
Totaal	1.635.471	12.667	573.311	771	440.500	15.551	116.489	1.049.492	178.724
Hommes	1.109.079	9.749	470.296	671	343.951	13.437	112.236	629.034	112.961
Femmes	526.392	2.918	103.015	100	96.548	2.114	4.253	420.459	65.762
Deeltijds werk									
Totaal	469.450	3.335	54.522	46.500	1.277	6.745	411.593	67.042	23.919
Hommes	74.222	1.168	16.681	12.952	286	3.443	56.373	7.991	7.296
Femmes	395.228	2.167	37.842	33.548	991	3.302	355.219	59.051	16.624
Totaal									
Totaal	2.104.921	16.002	627.834	771	487.000	16.828	123.234	1.461.085	245.766
15 tot 24 j.	220.017	2.710	71.435	127	51.844	1.910	17.555	145.872	35.942
25 tot 49 j.	1.534.008	11.332	457.269	396	361.691	10.857	84.325	1.065.407	175.864
50 jaar en +	350.895	1.961	99.129	248	73.465	4.062	21.354	249.806	33.960
Voltijds									
Totaal	1.635.471	12.667	573.311	771	440.500	15.551	116.489	1.049.492	178.724
15 tot 24 j.	183.012	2.132	68.126	127	49.289	1.804	16.907	112.753	26.610
25 tot 49 j.	1.197.657	9.034	420.649	396	329.869	9.980	80.404	767.973	129.243
50 jaar en +	254.803	1.501	84.536	248	61.342	3.768	19.178	168.766	22.871
Deeltijds werk									
Totaal	469.450	3.335	54.522	46.500	1.277	6.745	411.593	67.042	23.919
15 tot 24 j.	37.005	577	3.309	2.555	106	648	33.119	9.332	6.262
25 tot 49 j.	336.352	2.297	36.620	31.822	877	3.921	297.434	46.621	15.279
50 jaar en +	96.093	460	14.593	12.123	294	2.176	81.040	11.089	2.378

Enquête naar de arbeidskrachten 2003 Personen met een betrekking

deeltijds en reden), economische activiteit NACE, geslacht en woonplaats

Sectie van de NACE

sector

H	I	J	K	L	M	N	O	P en Q	Arbeids- stelsel
									Algemeen totaal
47.292	192.358	83.521	163.605	189.342	191.453	271.256	69.630	6.861	Totaal
20.438	150.841	41.951	89.060	112.347	62.719	51.733	32.369	2.998	Mannen
26.854	41.517	41.570	74.545	76.995	128.734	219.524	37.261	3.863	Vrouwen
									<i>Voltijds</i>
23.373	171.471	66.002	130.305	150.711	137.907	135.953	50.298	4.747	Totaal
13.143	142.734	40.662	82.664	105.431	54.733	44.499	29.336	2.870	Mannen
10.231	28.738	25.340	47.641	45.280	83.174	91.454	20.962	1.877	Vrouwen
									<i>Deeltijds werk</i>
20.887	17.519	33.300	38.631	53.546	135.303	19.332	2.114		Totaal
8.107	1.289	6.395	6.916	7.986	7.234	3.032	128		Mannen
12.780	16.230	26.904	31.716	45.559	128.069	16.300	1.986		Vrouwen
									Totaal
47.292	192.358	83.521	163.605	189.342	191.453	271.256	69.630	6.861	Totaal
12.129	15.224	5.298	22.033	11.477	13.227	21.459	8.957	127	15 tot 24 j.
30.430	141.903	64.307	124.848	133.951	134.898	207.350	47.565	4.290	25 tot 49 j.
4.734	35.231	13.916	16.724	43.914	43.327	42.447	13.108	2.444	50 jaar en +
									<i>Voltijds</i>
23.373	171.471	66.002	130.305	150.711	137.907	135.953	50.298	4.747	Totaal
5.867	13.986	4.851	19.642	10.154	9.594	15.427	6.624	0	15 tot 24 j.
15.151	127.529	50.166	98.625	108.657	98.112	101.662	35.698	3.132	25 tot 49 j.
2.356	29.957	10.985	12.038	31.901	30.202	18.864	7.976	1.615	50 jaar en +
									<i>Deeltijds werk</i>
20.887	17.519	33.300	38.631	53.546	135.303	19.332	2.114		Totaal
1.238	448	2.391	1.323	3.633	6.032	2.333	127		15 tot 24 j.
14.374	14.141	26.224	25.295	36.787	105.688	11.867	1.159		25 tot 49 j.
5.275	2.931	4.686	12.013	13.126	23.582	5.132	829		50 jaar en +

Personen met een betrekking Enquête naar de arbeidskrachten 2003

Loontrekkenden (PWA en gelegenschapswerk uitgezonderd) : arbeidsstelsel (voltijds/

Waals Gewest

		Sectie van de NACE							
		Primaire sector		Secundaire sector				Tertiaire	
Arbeidsstelsel	Totaal activiteiten	A en B	Totaal secundaire sector	C	D	E	F	Totaal tertiaire sector	G
Algemeen totaal									
Totaal	1.024.118	4.556	248.529	4.343	166.519	13.730	63.937	771.033	123.176
Hommes	580.938	4.148	210.824	4.127	134.383	11.194	61.120	365.966	62.393
Femmes	443.179	408	37.705	216	32.136	2.535	2.818	405.067	60.783
Voltijds									
Totaal	809.577	3.913	232.653	4.112	154.215	13.451	60.875	573.012	81.772
Hommes	547.731	3.594	205.209	4.017	130.825	11.091	59.275	338.928	55.432
Femmes	261.846	319	27.444	94	23.390	2.360	1.600	234.084	26.339
Deeltijds werk									
Totaal	214.540	643	15.876	231	12.304	279	3.062	198.021	41.404
Hommes	33.207	554	5.615	110	3.558	104	1.844	27.038	6.961
Femmes	181.333	90	10.261	121	8.746	175	1.218	170.983	34.443
Totaal									
Totaal	1.024.118	4.556	248.529	4.343	166.519	13.730	63.937	771.033	123.176
15 tot 24 j.	81.352	1.128	22.926	198	12.779	418	9.529	57.298	18.629
25 tot 49 j.	754.242	2.757	185.863	3.032	126.335	10.102	46.394	565.622	85.877
50 jaar en +	188.524	671	39.740	1.112	27.404	3.210	8.014	148.113	18.670
Voltijds									
Totaal	809.577	3.913	232.653	4.112	154.215	13.451	60.875	573.012	81.772
15 tot 24 j.	62.649	915	21.194	198	11.935	418	8.642	40.540	11.477
25 tot 49 j.	599.920	2.359	175.268	2.911	117.645	9.926	44.786	422.293	58.940
50 jaar en +	147.009	639	36.191	1.003	24.635	3.106	7.448	110.178	11.354
Deeltijds werk									
Totaal	214.540	643	15.876	231	12.304	279	3.062	198.021	41.404
15 tot 24 j.	18.703	214	1.732	0	844	0	888	16.758	7.152
25 tot 49 j.	154.322	399	10.595	121	8.690	175	1.609	143.328	26.937
50 jaar en +	41.515	31	3.549	110	2.770	104	566	37.935	7.316

Enquête naar de arbeidskrachten 2003 Personen met een betrekking

deeltijds en reden), economische activiteit NACE, geslacht en woonplaats

Sectie van de NACE

sector

H	I	J	K	L	M	N	O	P en Q	Arbeids- stelsel
									Algemeen totaal
19.521	83.086	37.170	60.421	145.884	125.248	136.755	31.195	8.576	Totaal
10.698	69.264	19.717	34.588	82.160	41.515	27.750	15.005	2.876	Mannen
8.823	13.822	17.453	25.833	63.724	83.733	109.005	16.191	5.700	Vrouwen
									<i>Voltijds</i>
10.338	76.449	31.280	48.918	119.071	96.674	80.367	23.237	4.907	Totaal
7.203	66.865	18.903	32.959	78.968	37.969	24.449	13.616	2.563	Mannen
3.134	9.584	12.376	15.958	40.103	58.705	55.918	9.622	2.344	Vrouwen
									<i>Deeltijds werk</i>
9.184	6.637	5.890	11.504	26.813	28.574	56.387	7.958	3.669	Totaal
3.495	2.399	814	1.629	3.192	3.546	3.301	1.389	313	Mannen
5.689	4.238	5.077	9.875	23.622	25.028	53.087	6.569	3.356	Vrouwen
									Totaal
19.521	83.086	37.170	60.421	145.884	125.248	136.755	31.195	8.576	Totaal
4.339	4.513	1.816	3.778	6.138	5.032	9.945	2.614	494	15 tot 24 j.
13.757	61.533	27.927	46.342	104.136	91.866	105.301	22.284	6.598	25 tot 49 j.
1.425	17.040	7.428	10.302	35.610	28.350	21.509	6.297	1.483	50 jaar en +
									<i>Voltijds</i>
10.338	76.449	31.280	48.918	119.071	96.674	80.367	23.237	4.907	Totaal
2.276	4.149	1.654	3.196	5.433	3.539	6.695	1.850	272	15 tot 24 j.
7.452	56.631	23.066	38.526	84.492	70.709	61.660	16.924	3.893	25 tot 49 j.
610	15.669	6.560	7.196	29.145	22.426	12.012	4.463	742	50 jaar en +
									<i>Deeltijds werk</i>
9.184	6.637	5.890	11.504	26.813	28.574	56.387	7.958	3.669	Totaal
2.064	364	162	582	705	1.493	3.250	764	222	15 tot 24 j.
6.305	4.902	4.861	7.816	19.644	21.157	43.641	5.360	2.705	25 tot 49 j.
814	1.371	868	3.106	6.464	5.924	9.496	1.834	741	50 jaar en +

Deel van de deeltijds werkende in de totale werkgelegenheid (tussen 15 en 64 jaar, PWA en gelegenhedswerk uitgezonderd), geslacht, leeftijd en woonplaats

	Totaal	Van 15 tot 24 jaar	Van 25 tot 49 jaar	50 jaar en meer
België				
Deeltijdse werkende				
Totaal	785.521	64.829	557.871	162.821
Mannen	133.512	22.094	69.950	41.468
Vrouwen	652.009	42.736	487.920	121.352
Geheel van de werkende				
Totaal	4.010.699	341.052	2.917.375	752.272
Mannen	2.293.682	189.607	1.628.427	475.648
Vrouwen	1.717.017	151.445	1.288.948	276.625
Percentage tewerkstelling deeltijds werkende				
Totaal	19,6%	19,0%	19,1%	21,6%
Mannen	5,8%	11,7%	4,3%	8,7%
Vrouwen	38,0%	28,2%	37,9%	43,9%
Brussels Hoofdstedelijk Gewest				
Deeltijdse werkende				
Totaal	59.648	6.884	41.261	11.503
Mannen	17.314	3.352	11.015	2.947
Vrouwen	42.335	3.533	30.246	8.556
Geheel van de werkende				
Totaal	346.181	22.947	254.198	69.036
Mannen	191.416	12.265	140.502	38.648
Vrouwen	154.765	10.682	113.695	30.388
Percentage tewerkstelling deeltijds werkende				
Totaal	17,2%	30,0%	16,2%	16,7%
Mannen	9,0%	27,3%	7,8%	7,6%
Vrouwen	27,4%	33,1%	26,6%	28,2%
Vlaams Gewest				
Deeltijdse werkende				
Totaal	499.331	38.467	354.913	105.950
Mannen	81.442	11.814	40.216	29.412
Vrouwen	417.889	26.654	314.697	76.538
Geheel van de werkende				
Totaal	2.465.983	232.155	1.791.090	442.738
Mannen	1.410.837	127.682	994.530	288.625
Vrouwen	1.055.145	104.473	796.560	154.113
Percentage tewerkstelling deeltijds werkende				
Totaal	20,3%	16,6%	19,8%	23,9%
Mannen	5,8%	9,3%	4,0%	10,2%
Vrouwen	39,6%	25,5%	39,5%	49,7%
Waals Gewest				
Deeltijdse werkende				
Totaal	226.541	19.478	161.696	45.367
Mannen	34.756	6.928	18.720	9.109
Vrouwen	191.785	12.550	142.977	36.258
Geheel van de werkende				
Totaal	1.198.535	85.950	872.086	240.499
Mannen	691.429	49.660	493.394	148.375
Vrouwen	507.106	36.290	378.692	92.124
Percentage tewerkstelling deeltijds werkende				
Totaal	18,9%	22,7%	18,5%	18,9%
Mannen	5,0%	14,0%	3,8%	6,1%
Vrouwen	37,8%	34,6%	37,8%	39,4%

Deel van de deeltijds loontrekkenden in het totaal der loontrekkenden (tussen 15 en 64 jaar, PWA en gelegenhedswerk uitgezonderd), geslacht, leeftijd en woonplaats

	Totaal	Van 15 tot 24 jaar	Van 25 tot 49 jaar	50 jaar en meer
België				
Deeltijdse loontrekkenden				
Totaal	736.724	62.388	529.028	145.307
Mannen	121.542	21.158	64.118	36.266
Vrouwen	615.182	41.230	464.910	109.042
Geheel van de loontrekkenden				
Totaal	3.420.220	323.101	2.506.876	590.242
Mannen	1.919.219	180.974	1.371.156	367.090
Vrouwen	1.501.001	142.127	1.135.721	223.153
Percentage tewerkstelling deeltijds loontrekkenden				
Totaal	21,5%	19,3%	21,1%	24,6%
Mannen	6,3%	11,7%	4,7%	9,9%
Vrouwen	41,0%	29,0%	40,9%	48,9%
Brussels Hoofdstedelijk Gewest				
Deeltijdse loontrekkenden				
Totaal	54.984	6.680	38.354	9.950
Mannen	15.441	3.219	9.754	2.468
Vrouwen	39.543	3.460	28.601	7.481
Geheel van de loontrekkenden				
Totaal	294.979	21.732	218.626	54.621
Mannen	157.605	11.722	115.999	29.884
Vrouwen	137.374	10.010	102.627	24.738
Percentage tewerkstelling deeltijds loontrekkenden				
Totaal	18,6%	30,7%	17,5%	18,2%
Mannen	9,8%	27,5%	8,4%	8,3%
Vrouwen	28,8%	34,6%	27,9%	30,2%
Vlaams Gewest				
Deeltijdse loontrekkenden				
Totaal	467.932	37.005	336.352	94.575
Mannen	73.322	11.227	36.274	25.822
Vrouwen	394.610	25.778	300.078	68.753
Geheel van de loontrekkenden				
Totaal	2.102.255	220.017	1.534.008	348.230
Mannen	1.181.504	122.035	835.445	224.024
Vrouwen	920.751	97.982	698.563	124.206
Percentage tewerkstelling deeltijds loontrekkenden				
Totaal	22,3%	16,8%	21,9%	27,2%
Mannen	6,2%	9,2%	4,3%	11,5%
Vrouwen	42,9%	26,3%	43,0%	55,4%
Waals Gewest				
Deeltijdse loontrekkenden				
Totaal	213.808	18.703	154.322	40.783
Mannen	32.779	6.712	18.091	7.976
Vrouwen	181.029	11.991	136.231	32.807
Geheel van de loontrekkenden				
Totaal	1.022.986	81.352	754.242	187.392
Mannen	580.110	47.217	419.711	113.182
Vrouwen	442.875	34.135	334.531	74.209
Percentage tewerkstelling deeltijds loontrekkenden				
Totaal	20,9%	23,0%	20,5%	21,8%
Mannen	5,7%	14,2%	4,3%	7,1%
Vrouwen	40,9%	35,1%	40,7%	44,2%

Loontrekkenden : soort contract (onbepaalde duur of tijdelijk), geslacht, leeftijd en woonplaats

Vast of tijdelijk werk	Totaal	Van 15 tot 24 jaar	Van 25 tot 49 jaar	50 jaar en meer
België				
Totaal loontrekkenden				
Totaal	3.460.588	324.138	2.533.423	603.027
Mannen	1.928.950	181.332	1.374.582	373.036
Vrouwen	1.531.638	142.806	1.158.841	229.992
Vast werk				
Totaal	3.170.494	226.279	2.362.676	581.539
Mannen	1.808.915	132.377	1.312.707	363.830
Vrouwen	1.361.579	93.902	1.049.969	217.709
Totaal tijdelijk werk				
Totaal	290.094	97.859	170.747	21.488
Mannen	120.035	48.955	61.875	9.205
Vrouwen	170.059	48.904	108.872	12.283
Uitzendarbeid				
Totaal	53.702	22.415	29.069	2.217
Mannen	29.941	12.811	15.798	1.333
Vrouwen	23.761	9.605	13.271	884
PWA				
Totaal	32.211	454	24.315	7.442
Mannen	5.282	172	2.704	2.405
Vrouwen	26.929	281	21.611	5.037
Opleiding				
Totaal	20.864	16.367	4.331	166
Mannen	14.113	11.495	2.452	166
Vrouwen	6.751	4.872	1.879	0
Studentencontract				
Totaal	12.275	10.723	1.552	0
Mannen	5.103	4.541	562	0
Vrouwen	7.171	6.181	990	0
Bepaalde duur				
Totaal	131.712	36.722	87.686	7.304
Mannen	50.741	14.724	32.723	3.294
Vrouwen	80.971	21.998	54.963	4.010
Ander				
Totaal	35.419	10.595	21.562	3.262
Mannen	13.374	5.026	6.914	1.434
Vrouwen	22.046	5.569	14.649	1.828
Gelegenheidswerk				
Totaal	3.911	583	2.232	1.097
Mannen	1.481	186	723	573
Vrouwen	2.430	397	1.509	524

Loontrekkenden : soort contract (onbepaalde duur of tijdelijk), geslacht, leeftijd en woonplaats (vervolg)

Vast of tijdelijk werk	Totaal	Van 15 tot 24 jaar	Van 25 tot 49 jaar	50 jaar en meer
Brussels Hoofdstedelijk Gewest				
Totaal loontrekkenden				
Totaal	297.379	21.904	220.038	55.437
Mannen	158.709	11.894	116.407	30.408
Vrouwen	138.670	10.010	103.631	25.028
Vast werk				
Totaal	269.588	15.584	200.355	53.649
Mannen	145.928	8.632	107.777	29.519
Vrouwen	123.660	6.952	92.578	24.130
Totaal tijdelijk werk				
Totaal	27.791	6.320	19.683	1.787
Mannen	12.781	3.262	8.630	889
Vrouwen	15.010	3.059	11.053	898
Uitzendarbeid				
Totaal	3.020	744	2.091	186
Mannen	1.731	523	1.140	68
Vrouwen	1.289	221	950	118
PWA				
Totaal	1.682	172	1.191	319
Mannen	560	172	254	133
Vrouwen	1.122	0	937	185
Opleiding				
Totaal	1.660	1.175	417	68
Mannen	879	635	176	68
Vrouwen	781	540	241	0
Studentencontract				
Totaal	1.259	938	321	0
Mannen	369	217	152	0
Vrouwen	890	721	169	0
Bepaalde duur				
Totaal	13.750	2.488	10.651	610
Mannen	6.362	1.377	4.787	198
Vrouwen	7.387	1.111	5.864	412
Ander				
Totaal	6.150	803	4.791	556
Mannen	2.678	338	1.967	374
Vrouwen	3.472	466	2.824	183
Gelegenheidswerk				
Totaal	270	0	221	48
Mannen	202	0	154	48
Vrouwen	68	0	68	0

Loontrekkenden : soort contract (onbepaalde duur of tijdelijk), geslacht, leeftijd en woonplaats (vervolg)

Vast of tijdelijk werk	Totaal	Van 15 tot 24 jaar	Van 25 tot 49 jaar	50 jaar en meer
Vlaams Gewest				
Totaal loontrekkenden				
Totaal	2.126.809	220.724	1.549.297	356.788
Mannen	1.186.937	122.140	837.235	227.562
Vrouwen	939.872	98.584	712.061	129.226
Vast werk				
Totaal	1.967.050	161.099	1.462.542	343.409
Mannen	1.124.752	94.677	807.916	222.159
Vrouwen	842.298	66.422	654.626	121.251
Totaal tijdelijk werk				
Totaal	159.758	59.625	86.755	13.379
Mannen	62.185	27.462	29.319	5.403
Vrouwen	97.573	32.163	57.435	7.976
Uitzendarbeid				
Totaal	33.852	16.318	16.392	1.142
Mannen	17.536	8.911	8.057	568
Vrouwen	16.316	7.407	8.335	574
PWA				
Totaal	19.297	244	13.986	5.067
Mannen	2.766	0	1.424	1.342
Vrouwen	16.531	244	12.561	3.725
Opleiding				
Totaal	9.630	7.066	2.466	98
Mannen	6.434	5.015	1.321	98
Vrouwen	3.196	2.051	1.145	0
Studentencontract				
Totaal	8.281	7.221	1.059	0
Mannen	3.458	3.048	410	0
Vrouwen	4.823	4.173	649	0
Bepaalde duur				
Totaal	69.398	22.028	42.611	4.759
Mannen	25.295	7.794	15.148	2.353
Vrouwen	44.103	14.234	27.464	2.406
Ander				
Totaal	16.710	6.285	8.937	1.487
Mannen	5.828	2.590	2.593	644
Vrouwen	10.883	3.695	6.344	844
Gelegenheidswerk				
Totaal	2.591	462	1.303	826
Mannen	869	104	366	399
Vrouwen	1.722	358	937	427

Loontrekkenden : soort contract (onbepaalde duur of tijdelijk), geslacht, leeftijd en woonplaats (vervolg en einde)

Vast of tijdelijk werk	Totaal	Van 15 tot 24 jaar	Van 25 tot 49 jaar	50 jaar en meer
Waals Gewest				
Totaal loontrekkenden				
Totaal	1.036.400	81.509	764.088	190.803
Mannen	583.304	47.298	420.940	115.066
Vrouwen	453.096	34.211	343.148	75.737
Vast werk				
Totaal	933.856	49.596	699.779	184.481
Mannen	538.235	29.067	397.015	112.153
Vrouwen	395.621	20.528	302.765	72.328
Totaal tijdelijk werk				
Totaal	102.544	31.914	64.309	6.321
Mannen	45.069	18.231	23.926	2.912
Vrouwen	57.475	13.683	40.383	3.409
Uitzendarbeid				
Totaal	16.829	5.354	10.586	889
Mannen	10.675	3.377	6.600	697
Vrouwen	6.155	1.977	3.986	192
PWA				
Totaal	11.232	37	9.139	2.056
Mannen	1.956	0	1.026	930
Vrouwen	9.277	37	8.113	1.127
Opleiding				
Totaal	9.574	8.126	1.448	0
Mannen	6.800	5.845	955	0
Vrouwen	2.774	2.281	493	0
Studentencontract				
Totaal	2.735	2.563	172	0
Mannen	1.277	1.277	0	0
Vrouwen	1.458	1.287	172	0
Bepaalde duur				
Totaal	48.564	12.207	34.423	1.935
Mannen	19.084	5.553	12.788	743
Vrouwen	29.480	6.654	21.635	1.192
Ander				
Totaal	12.559	3.507	7.834	1.219
Mannen	4.868	2.098	2.354	417
Vrouwen	7.691	1.409	5.480	802
Gelegenheidswerk				
Totaal	1.050	121	707	222
Mannen	410	81	203	125
Vrouwen	640	39	504	97

Afwijkend uurrooster en thuiswerk, geslacht, leeftijd en woonplaats

Arbeid	Totaal			Van 15 tot 24 jaar			Van 25 tot 34 jaar		
	Totaal	Mannen	Vrouwen	Totaal	Mannen	Vrouwen	Totaal	Mannen	Vrouwen
België									
's avonds									
Nooit	2.589.776	1.389.349	1.200.427	227.044	125.798	101.246	702.389	361.705	340.684
Soms	732.323	469.102	263.220	55.148	29.891	25.257	201.903	120.299	81.605
Gewoonlijk	336.093	224.169	111.924	28.274	16.229	12.045	96.550	61.394	35.156
Altijd	192.360	125.305	67.055	15.776	10.821	4.956	46.495	31.012	15.483
's nachts									
Nooit	3.334.247	1.824.783	1.509.464	283.301	153.301	130.000	905.545	471.515	434.030
Soms	338.031	252.643	85.388	26.209	17.457	8.752	93.869	65.763	28.106
Gewoonlijk	92.677	69.625	23.051	7.268	4.983	2.285	25.597	19.265	6.332
Altijd	85.599	60.874	24.725	9.464	6.997	2.467	22.326	17.866	4.460
Op zaterdag									
Nooit	2.492.543	1.426.195	1.066.348	204.228	125.135	79.093	684.753	378.747	306.007
Soms	676.390	409.051	267.339	53.456	27.255	26.200	178.725	101.767	76.958
Gewoonlijk	307.837	166.555	141.282	30.769	12.795	17.974	88.056	44.492	43.564
Altijd	373.783	206.125	167.658	37.789	17.553	20.236	95.802	49.403	46.399
Op zondag									
Nooit	3.000.150	1.712.028	1.288.122	257.250	149.856	107.394	820.021	448.602	371.419
Soms	488.025	288.711	199.313	36.371	16.943	19.428	131.847	72.087	59.760
Gewoonlijk	205.805	113.074	92.731	19.486	8.176	11.310	57.789	29.842	27.947
Altijd	156.574	94.112	62.461	13.134	7.763	5.372	37.680	23.879	13.801
Thuiswerk									
Nooit	3.299.000	1.877.410	1.421.590	307.924	175.406	132.519	924.368	508.781	415.587
Soms	238.357	150.816	87.540	8.358	3.134	5.225	57.880	33.518	24.361
Gewoonlijk	100.278	61.865	38.412	2.787	986	1.801	21.952	11.221	10.731
Altijd	212.918	117.834	95.084	7.173	3.213	3.960	43.136	20.888	22.248
Brussels Hoofdstedelijk Gewest									
's avonds									
Nooit	256.157	134.938	121.219	16.331	9.076	7.256	80.461	41.977	38.484
Soms	54.975	35.026	19.949	3.950	1.851	2.099	17.317	10.128	7.188
Gewoonlijk	18.917	12.530	6.387	1.018	664	354	7.366	4.319	3.048
Altijd	13.991	8.910	5.082	1.061	582	480	4.875	2.938	1.938
's nachts									
Nooit	313.340	169.751	143.589	20.447	10.968	9.479	99.503	52.501	47.002
Soms	21.147	14.292	6.855	1.290	801	489	7.128	4.603	2.525
Gewoonlijk	5.169	3.749	1.420	252	185	67	2.164	1.344	820
Altijd	4.384	3.610	773	372	218	154	1.225	915	310
Op zaterdag									
Nooit	255.854	139.108	116.746	14.767	8.381	6.386	81.609	43.163	38.446
Soms	48.931	30.946	17.985	3.144	1.651	1.492	14.772	8.418	6.354
Gewoonlijk	18.833	10.053	8.780	1.862	664	1.197	8.132	4.662	3.470
Altijd	20.422	11.296	9.126	2.589	1.475	1.114	5.507	3.119	2.387
Op zondag									
Nooit	287.059	157.071	129.988	18.511	10.186	8.324	89.458	47.492	41.966
Soms	36.937	22.825	14.112	2.148	1.045	1.103	13.244	7.537	5.708
Gewoonlijk	12.305	6.325	5.980	967	413	554	4.832	2.548	2.284
Altijd	7.739	5.182	2.557	736	529	208	2.486	1.786	701
Thuiswerk									
Nooit	302.731	166.554	136.177	20.994	11.649	9.344	98.576	53.977	44.599
Soms	22.652	14.348	8.304	771	311	461	6.197	2.859	3.338
Gewoonlijk	8.219	5.195	3.024	224	79	144	2.899	1.658	1.241
Altijd	10.438	5.306	5.132	372	133	240	2.349	868	1.481

Van 35 tot 44 jaar			Van 45 tot 54 jaar			55 jaar en meer			Arbeid
Totaal	Mannen	Vrouwen	Totaal	Mannen	Vrouwen	Totaal	Mannen	Vrouwen	
België									
's avonds									
803.501	411.307	392.193	646.016	355.829	290.187	210.827	134.710	76.117	Nooit
243.190	156.110	87.079	176.623	121.261	55.362	55.459	41.541	13.918	Soms
111.816	74.093	37.724	77.836	55.322	22.514	21.618	17.132	4.486	Gewoonlijk
63.765	41.724	22.041	48.453	30.582	17.870	17.871	11.166	6.705	Altijd
's nachts									
1.046.725	553.192	493.533	827.792	469.854	357.938	270.884	176.921	93.963	Nooit
113.989	87.121	26.869	80.006	62.992	17.014	23.958	19.310	4.648	Soms
33.324	24.122	9.203	21.794	17.631	4.163	4.694	3.625	1.069	Gewoonlijk
28.233	18.799	9.433	19.336	12.517	6.819	6.240	4.693	1.546	Altijd
Op zaterdag									
782.171	430.659	351.513	630.181	365.450	264.731	191.209	126.204	65.005	Nooit
222.439	133.802	88.637	168.463	108.556	59.908	53.307	37.671	15.635	Soms
101.335	53.802	47.534	69.266	42.380	26.885	18.411	13.086	5.326	Gewoonlijk
116.326	64.972	51.354	81.017	46.609	34.409	42.848	27.588	15.260	Altijd
Op zondag									
942.457	520.960	421.497	744.872	436.629	308.243	235.550	155.981	79.569	Nooit
160.353	96.215	64.139	120.747	76.071	44.676	38.706	27.396	11.310	Soms
69.011	36.874	32.137	48.404	30.383	18.021	11.114	7.798	3.316	Gewoonlijk
50.450	29.185	21.265	34.904	19.911	14.993	20.405	13.374	7.030	Altijd
Thuiswerk									
1.039.145	572.338	466.808	794.681	467.789	326.892	232.881	153.096	79.785	Nooit
80.986	50.535	30.451	64.987	43.448	21.539	26.146	20.181	5.965	Soms
33.448	20.841	12.607	31.595	20.649	10.946	10.495	8.169	2.327	Gewoonlijk
68.691	39.520	29.171	57.665	31.109	26.556	36.253	23.103	13.149	Altijd
Brussels Hoofdstedelijk Gewest									
's avonds									
71.682	36.850	34.832	58.702	30.780	27.922	28.980	16.255	12.725	Nooit
17.091	11.972	5.119	12.107	7.954	4.154	4.509	3.121	1.388	Soms
5.640	4.152	1.488	3.818	2.490	1.328	1.074	905	169	Gewoonlijk
4.271	2.962	1.310	2.625	1.486	1.139	1.158	943	215	Altijd
's nachts									
88.810	48.637	40.173	70.540	37.879	32.661	34.039	19.766	14.273	Nooit
6.790	4.696	2.095	4.836	3.314	1.522	1.102	878	224	Soms
1.439	1.093	346	1.082	895	187	233	233	0	Gewoonlijk
1.646	1.510	136	794	621	173	347	347	0	Altijd
Op zaterdag									
72.737	39.080	33.657	58.463	31.825	26.638	28.277	16.658	11.620	Nooit
14.754	10.381	4.372	11.788	7.509	4.279	4.474	2.987	1.487	Soms
4.931	2.704	2.227	3.144	1.598	1.546	764	425	339	Gewoonlijk
6.263	3.770	2.493	3.857	1.777	2.080	2.206	1.155	1.051	Altijd
Op zondag									
82.270	45.166	37.105	65.488	36.031	29.457	31.333	18.196	13.137	Nooit
10.694	7.350	3.344	7.940	4.893	3.047	2.911	2.000	911	Soms
3.385	1.765	1.619	2.285	1.106	1.178	837	492	345	Gewoonlijk
2.336	1.654	682	1.539	679	861	641	535	106	Altijd
Thuiswerk									
86.256	48.011	38.245	67.168	36.068	31.099	29.737	16.847	12.890	Nooit
7.313	4.774	2.539	5.247	4.020	1.226	3.125	2.384	741	Soms
2.249	1.464	785	1.933	1.313	620	915	681	233	Gewoonlijk
2.867	1.686	1.181	2.905	1.308	1.597	1.945	1.311	633	Altijd

Afwijkend uurrooster en thuiswerk, geslacht, leeftijd en woonplaats (vervolg en einde)

Arbeid	Totaal			Van 15 tot 24 jaar			Van 25 tot 34 jaar		
	Totaal	Mannen	Vrouwen	Totaal	Mannen	Vrouwen	Totaal	Mannen	Vrouwen
Vlaams Gewest									
's avonds									
Nooit	1.532.769	820.359	712.410	150.063	81.661	68.402	404.962	206.469	198.492
Soms	434.365	273.464	160.901	37.192	20.287	16.905	118.403	68.743	49.660
Gewoonlijk	237.018	158.346	78.672	21.694	12.120	9.574	67.426	43.722	23.705
Altijd	129.104	85.634	43.470	11.740	8.063	3.677	30.106	20.637	9.468
's nachts									
Nooit	2.017.016	1.105.941	911.075	190.682	102.176	88.506	536.567	278.214	258.353
Soms	199.593	146.355	53.238	18.427	11.779	6.649	53.100	35.755	17.345
Gewoonlijk	57.756	44.004	13.752	4.513	2.872	1.641	15.588	12.741	2.847
Altijd	58.891	41.503	17.388	7.067	5.304	1.763	15.642	12.862	2.780
Op zaterdag									
Nooit	1.526.742	880.649	646.093	142.127	87.073	55.054	409.374	227.590	181.785
Soms	375.235	223.914	151.321	33.291	16.339	16.952	96.530	54.038	42.492
Gewoonlijk	193.223	101.779	91.444	20.675	8.101	12.573	52.932	25.751	27.180
Altijd	238.057	131.461	106.596	24.597	10.617	13.980	62.061	32.193	29.868
Op zondag									
Nooit	1.833.310	1.051.264	782.046	176.586	102.178	74.408	489.546	268.077	221.468
Soms	269.097	156.122	112.975	22.125	9.797	12.327	70.444	37.472	32.972
Gewoonlijk	129.696	69.840	59.856	12.874	5.122	7.752	35.692	18.215	17.477
Altijd	101.154	60.577	40.577	9.104	5.032	4.072	25.215	15.807	9.408
Thuiswerk									
Nooit	2.004.242	1.138.615	865.627	208.786	117.570	91.216	546.022	298.707	247.315
Soms	132.983	85.310	47.673	5.259	1.815	3.444	33.463	20.480	12.983
Gewoonlijk	62.231	38.859	23.372	1.711	534	1.178	13.178	6.396	6.783
Altijd	133.801	75.018	58.783	4.933	2.212	2.721	28.234	13.989	14.245
Waals Gewest									
's avonds									
Nooit	800.850	434.052	366.799	60.650	35.062	25.588	216.966	113.259	103.707
Soms	242.983	160.612	82.370	14.005	7.752	6.253	66.183	41.427	24.756
Gewoonlijk	80.158	53.294	26.865	5.562	3.445	2.117	21.757	13.353	8.403
Altijd	49.265	30.761	18.504	2.975	2.177	799	11.514	7.437	4.077
's nachts									
Nooit	1.003.891	549.091	454.800	72.172	40.157	32.015	269.474	140.800	128.674
Soms	117.290	91.995	25.294	6.492	4.877	1.615	33.641	25.405	8.235
Gewoonlijk	29.751	21.872	7.880	2.503	1.926	577	7.846	5.181	2.665
Altijd	22.324	15.761	6.563	2.025	1.476	549	5.460	4.090	1.370
Op zaterdag									
Nooit	709.948	406.438	303.510	47.334	29.681	17.654	193.770	107.994	85.776
Soms	252.223	154.191	98.033	17.021	9.265	7.756	67.424	39.311	28.112
Gewoonlijk	95.781	54.723	41.059	8.233	4.029	4.204	26.992	14.080	12.913
Altijd	115.304	63.367	51.936	10.603	5.461	5.142	28.235	14.091	14.144
Op zondag									
Nooit	879.780	503.692	376.088	62.153	37.491	24.661	241.018	133.033	107.985
Soms	181.991	109.765	72.226	12.099	6.101	5.998	48.159	27.078	21.080
Gewoonlijk	63.804	36.909	26.894	5.645	2.641	3.004	17.265	9.078	8.187
Altijd	47.681	28.353	19.328	3.294	2.202	1.092	9.979	6.286	3.693
Thuiswerk									
Nooit	992.027	572.240	419.787	78.145	46.186	31.959	279.771	156.097	123.674
Soms	82.722	51.158	31.564	2.328	1.008	1.320	18.220	10.180	8.040
Gewoonlijk	29.828	17.811	12.017	852	373	479	5.875	3.168	2.707
Altijd	68.679	37.510	31.169	1.867	869	998	12.554	6.031	6.523

Van 35 tot 44 jaar			Van 45 tot 54 jaar			55 jaar en meer			Arbeid
Totaal	Mannen	Vrouwen	Totaal	Mannen	Vrouwen	Totaal	Mannen	Vrouwen	
Vlaams Gewest									
's avonds									
483.943	245.462	238.481	380.688	210.709	169.979	113.114	76.058	37.056	Nooit
144.447	90.209	54.238	103.434	70.806	32.628	30.889	23.420	7.469	Soms
79.247	52.517	26.730	54.684	38.835	15.849	13.967	11.153	2.814	Gewoonlijk
42.264	27.759	14.505	33.378	21.968	11.410	11.615	7.207	4.408	Altijd
's nachts									
642.580	337.940	304.640	498.437	286.207	212.230	148.750	101.405	47.346	Nooit
67.360	50.435	16.924	46.793	37.043	9.749	13.914	11.343	2.571	Soms
21.170	15.536	5.634	13.818	10.766	3.052	2.667	2.089	578	Gewoonlijk
18.792	12.035	6.757	13.136	8.301	4.835	4.253	3.001	1.253	Altijd
Op zaterdag									
485.268	266.943	218.325	385.598	226.571	159.028	104.374	72.472	31.902	Nooit
124.249	73.313	50.936	93.219	60.070	33.149	27.947	20.154	7.793	Soms
66.127	34.532	31.594	41.792	24.909	16.883	11.698	8.485	3.213	Gewoonlijk
74.258	41.158	33.100	51.574	30.768	20.807	25.567	16.726	8.841	Altijd
Op zondag									
582.964	321.326	261.638	452.947	268.912	184.035	131.267	90.770	40.496	Nooit
89.216	52.526	36.690	67.631	42.035	25.596	19.681	14.291	5.390	Soms
45.286	23.560	21.726	29.165	18.041	11.124	6.678	4.900	1.778	Gewoonlijk
32.435	18.534	13.901	22.440	13.328	9.112	11.960	7.876	4.084	Altijd
Thuiswerk									
638.349	346.637	291.712	481.712	286.344	195.368	129.374	89.357	40.016	Nooit
45.499	29.020	16.479	35.107	22.988	12.119	13.654	11.007	2.647	Soms
21.695	14.152	7.543	20.206	13.767	6.439	5.440	4.011	1.428	Gewoonlijk
44.358	26.137	18.221	35.158	19.218	15.940	21.118	13.462	7.656	Altijd
Waals Gewest									
's avonds									
247.875	128.995	118.880	206.626	114.340	92.286	68.733	42.396	26.337	Nooit
81.651	53.930	27.721	61.082	42.502	18.580	20.061	15.001	5.060	Soms
26.930	17.424	9.506	19.334	13.998	5.336	6.576	5.074	1.503	Gewoonlijk
17.229	11.003	6.226	12.449	7.128	5.321	5.098	3.017	2.081	Altijd
's nachts									
315.336	166.616	148.720	258.815	145.768	113.047	88.094	55.750	32.344	Nooit
39.840	31.990	7.850	28.377	22.635	5.742	8.941	7.089	1.852	Soms
10.716	7.493	3.223	6.893	5.970	924	1.793	1.302	491	Gewoonlijk
7.795	5.254	2.541	5.406	3.595	1.810	1.640	1.346	294	Altijd
Op zaterdag									
224.166	124.635	99.531	186.120	107.054	79.066	58.557	37.074	21.483	Nooit
83.436	50.107	33.329	63.456	40.977	22.479	20.886	14.530	6.356	Soms
30.277	16.565	13.712	24.329	15.873	8.456	5.950	4.176	1.774	Gewoonlijk
35.806	20.045	15.761	25.586	14.064	11.522	15.075	9.707	5.368	Altijd
Op zondag									
277.222	154.468	122.754	226.437	131.686	94.751	72.950	47.014	25.936	Nooit
60.444	36.339	24.105	45.175	29.143	16.033	16.114	11.104	5.010	Soms
20.340	11.549	8.792	16.954	11.235	5.719	3.599	2.406	1.194	Gewoonlijk
15.679	8.997	6.682	10.925	5.904	5.021	7.805	4.964	2.841	Altijd
Thuiswerk									
314.541	177.689	136.851	245.801	145.376	100.424	73.770	46.891	26.879	Nooit
28.174	16.741	11.434	24.633	16.439	8.194	9.367	6.790	2.577	Soms
9.504	5.225	4.279	9.456	5.569	3.887	4.141	3.476	665	Gewoonlijk
21.466	11.697	9.769	19.602	10.583	9.019	13.190	8.330	4.860	Altijd

Afwijkend uurrooster en thuiswerk, economische activiteit Nace, geslacht en

Sectie van de NACE

Arbeid	Totaal activiteiten	Primaire sector		Secundaire sector				Tertiaire
		A en B	Totaal secundaire sector	C	D	E	F	Totaal tertiaire sector
België								
's avonds								
Nooit								
Totaal	2.589.776	32.557	662.918	3.411	433.394	23.407	202.705	1.894.301
Mannen	1.389.349	22.396	513.084	3.157	303.390	17.764	188.773	853.869
Vrouwen	1.200.427	10.162	149.833	254	130.004	5.643	13.932	1.040.432
Soms								
Totaal	732.323	15.941	168.427	1.658	132.077	6.775	27.917	547.955
Mannen	469.102	11.837	146.556	1.570	112.550	6.407	26.030	310.709
Vrouwen	263.220	4.105	21.870	87	19.527	368	1.888	237.245
Gewoonlijk								
Totaal	336.093	7.981	97.738	491	86.804	775	9.668	230.374
Mannen	224.169	5.692	81.828	491	71.560	720	9.057	136.649
Vrouwen	111.924	2.289	15.910	0	15.244	55	611	93.725
Altijd								
Totaal	192.360	12.141	28.576	62	24.884	75	3.555	151.643
Mannen	125.305	8.905	24.793	0	21.417	75	3.301	91.606
Vrouwen	67.055	3.235	3.783	62	3.466	0	255	60.037
's nachts								
Nooit								
Totaal	3.334.247	51.053	826.436	4.163	561.881	26.148	234.243	2.456.759
Mannen	1.824.783	35.581	641.996	3.760	400.142	20.137	217.958	1.147.206
Vrouwen	1.509.464	15.471	184.440	404	161.739	6.011	16.286	1.309.553
Soms								
Totaal	338.031	13.711	81.500	1.304	68.673	4.379	7.143	242.819
Mannen	252.643	10.466	77.833	1.304	65.407	4.379	6.743	164.344
Vrouwen	85.388	3.245	3.667	0	3.267	0	400	78.475
Gewoonlijk								
Totaal	92.677	2.523	25.468	35	23.043	379	2.010	64.686
Mannen	69.625	1.743	24.199	35	21.830	324	2.010	43.683
Vrouwen	23.051	779	1.268	0	1.213	55	0	21.003
Altijd								
Totaal	85.599	1.334	24.255	120	23.561	125	449	60.009
Mannen	60.874	1.039	22.233	120	21.539	125	449	37.602
Vrouwen	24.725	295	2.022	0	2.022	0	0	22.407
Op zaterdag								
Nooit								
Totaal	2.492.543	22.881	758.829	4.092	539.602	23.833	191.302	1.710.834
Mannen	1.426.195	16.862	587.235	3.689	387.407	18.223	177.916	822.097
Vrouwen	1.066.348	6.018	171.594	404	152.195	5.610	13.385	888.736
Soms								
Totaal	676.390	10.704	121.194	1.300	81.235	6.271	32.388	544.492
Mannen	409.051	6.786	110.568	1.300	73.136	5.814	30.317	291.698
Vrouwen	267.339	3.918	10.626	0	8.098	456	2.072	252.794
Gewoonlijk								
Totaal	307.837	5.669	42.252	140	31.003	928	10.181	259.916
Mannen	166.555	4.009	38.871	140	28.144	928	9.659	123.674
Vrouwen	141.282	1.659	3.381	0	2.858	0	523	136.242
Altijd								
Totaal	373.783	29.368	35.383	89	25.320	0	9.974	309.031
Mannen	206.125	21.173	29.587	89	20.230	0	9.268	155.365
Vrouwen	167.658	8.195	5.796	0	5.090	0	706	153.666

woonplaats

Sectie van de NACE

sector

G	H	I	J	K	L	M	N	O	P en Q	Arbeid
België										
's avonds										
Nooit										
393.461	37.552	178.832	118.870	247.050	292.055	224.753	289.672	98.505	13.551	Totaal
197.394	12.713	134.431	58.198	127.861	143.974	72.288	64.132	38.504	4.373	Mannen
196.067	24.839	44.401	60.672	119.189	148.081	152.465	225.540	60.001	9.178	Vrouwen
Soms										
90.903	24.106	71.132	20.492	67.580	63.806	51.746	124.180	31.357	2.653	Totaal
54.891	12.353	62.192	16.191	47.772	49.220	19.475	30.279	17.158	1.179	Mannen
36.012	11.753	8.940	4.301	19.808	14.586	32.271	93.902	14.199	1.474	Vrouwen
Gewoonlijk										
33.306	22.207	31.063	7.245	32.636	18.268	19.900	50.858	14.192	701	Totaal
19.732	12.297	27.508	5.802	24.919	14.705	7.020	14.689	9.597	380	Mannen
13.574	9.910	3.554	1.443	7.717	3.563	12.880	36.169	4.595	321	Vrouwen
Altijd										
19.039	42.742	17.102	3.251	17.629	7.002	12.143	25.769	6.617	349	Totaal
13.459	25.979	14.477	2.621	11.957	4.509	5.063	10.102	3.440	0	Mannen
5.580	16.763	2.625	631	5.672	2.492	7.080	15.668	3.177	349	Vrouwen
's nachts										
Nooit										
506.173	82.447	226.526	145.573	330.831	328.280	298.226	388.981	133.216	16.505	Totaal
260.591	36.805	172.554	78.893	184.769	165.867	98.510	88.199	55.725	5.292	Mannen
245.582	45.642	53.972	66.680	146.062	162.413	199.715	300.782	77.491	11.213	Vrouwen
Soms										
20.687	18.223	46.498	3.231	23.814	39.603	7.965	70.594	11.455	749	Totaal
16.157	10.652	43.414	2.865	19.293	35.108	4.306	22.691	9.218	640	Mannen
4.530	7.571	3.084	365	4.521	4.496	3.659	47.903	2.237	109	Vrouwen
Gewoonlijk										
3.338	10.773	12.555	705	7.221	10.129	1.072	14.929	3.964	0	Totaal
2.641	6.472	11.484	705	5.951	8.727	545	4.499	2.659	0	Mannen
697	4.301	1.071	0	1.270	1.402	526	10.431	1.305	0	Vrouwen
Altijd										
6.511	15.163	12.548	349	3.029	3.118	1.280	15.975	2.035	0	Totaal
6.088	9.413	11.155	349	2.496	2.707	484	3.813	1.097	0	Mannen
423	5.750	1.393	0	534	411	796	12.162	939	0	Vrouwen
Op zaterdag										
Nooit										
235.977	29.509	192.512	115.789	266.472	292.425	244.302	251.865	66.536	15.447	Totaal
142.463	12.080	146.558	58.864	141.276	143.146	79.986	63.500	29.052	5.173	Mannen
93.514	17.429	45.954	56.925	125.196	149.279	164.317	188.365	37.485	10.273	Vrouwen
Soms										
91.876	20.647	66.511	18.772	60.831	63.004	43.023	146.486	32.372	970	Totaal
45.359	11.055	59.267	13.727	44.407	48.080	15.042	36.134	18.186	441	Mannen
46.517	9.593	7.244	5.045	16.423	14.924	27.981	110.352	14.186	529	Vrouwen
Gewoonlijk										
59.709	21.329	27.043	6.643	21.049	22.006	11.105	73.035	17.317	682	Totaal
26.187	10.605	23.412	4.426	15.170	18.159	4.391	11.947	9.163	214	Mannen
33.522	10.724	3.630	2.217	5.878	3.847	6.713	61.088	8.154	467	Vrouwen
Altijd										
149.147	55.121	12.063	8.654	16.544	3.696	10.112	19.093	34.445	155	Totaal
71.468	29.602	9.371	5.796	11.655	3.024	4.427	7.621	12.298	104	Mannen
77.679	25.519	2.692	2.858	4.889	673	5.685	11.473	22.147	52	Vrouwen

Personen met een betrekking Enquête naar de arbeidskrachten 2003

Afwijkend uurrooster en thuiswerk, economische activiteit Nace, geslacht en

Arbeid	Sectie van de NACE							
	Totaal activiteiten	Primaire sector	Secundaire sector					Tertiaire
		A en B	Totaal secundaire sector	C	D	E	F	Totaal tertiaire sector
Op zondag								
Nooit								
Totaal	3.000.150	30.595	840.481	4.856	584.888	25.663	225.075	2.129.073
Mannen	1.712.028	21.987	660.617	4.452	426.995	19.709	209.461	1.029.424
Vrouwen	1.288.122	8.608	179.864	404	157.893	5.954	15.613	1.099.650
Soms								
Totaal	488.025	10.302	72.639	626	53.374	4.411	14.228	405.084
Mannen	288.711	6.798	66.934	626	48.638	4.299	13.370	214.980
Vrouwen	199.313	3.504	5.705	0	4.736	112	858	190.104
Gewoonlijk								
Totaal	205.805	3.990	27.363	140	23.601	833	2.789	174.451
Mannen	113.074	3.056	24.901	140	21.355	833	2.574	85.117
Vrouwen	92.731	934	2.462	0	2.247	0	215	89.335
Altijd								
Totaal	156.574	23.734	17.175	0	15.295	125	1.754	115.664
Mannen	94.112	16.990	13.809	0	11.930	125	1.754	63.313
Vrouwen	62.461	6.745	3.366	0	3.366	0	0	52.351
Thuiswerk								
Nooit								
Totaal	3.299.000	40.894	881.451	5.278	629.792	28.586	217.795	2.376.655
Mannen	1.877.410	30.548	703.692	4.962	471.958	22.579	204.193	1.143.170
Vrouwen	1.421.590	10.346	177.759	316	157.834	6.007	13.602	1.233.485
Soms								
Totaal	238.357	4.908	40.905	173	26.560	2.176	11.996	192.544
Mannen	150.816	3.493	34.349	173	21.094	2.117	10.965	112.975
Vrouwen	87.540	1.415	6.556	0	5.466	59	1.031	79.569
Gewoonlijk								
Totaal	100.278	2.404	14.814	87	8.933	152	5.642	83.059
Mannen	61.865	1.439	12.706	0	7.139	152	5.416	47.720
Vrouwen	38.412	966	2.108	87	1.794	0	226	35.339
Altijd								
Totaal	212.918	20.414	20.488	83	11.873	119	8.413	172.016
Mannen	117.834	13.351	15.514	83	8.726	119	6.586	88.969
Vrouwen	95.084	7.064	4.974	0	3.147	0	1.827	83.047

woonplaats (vervolg)

Sectie van de NACE

sector

G	H	I	J	K	L	M	N	O	P en Q	Arbeid
										Op zondag
										Nooit
434.141	41.670	224.589	140.843	305.569	307.230	263.704	285.400	109.498	16.430	Totaal
234.088	17.650	171.954	74.945	167.757	152.062	88.943	74.618	42.095	5.312	Mannen
200.054	24.020	52.635	65.898	137.812	155.168	174.761	210.782	67.403	11.118	Vrouwen
										Soms
51.101	19.313	47.454	6.908	40.945	52.039	32.274	132.453	21.951	648	Totaal
26.246	10.725	43.050	5.873	30.283	41.532	10.576	32.446	13.710	539	Mannen
24.855	8.588	4.404	1.035	10.662	10.507	21.697	100.007	8.240	109	Vrouwen
										Gewoonlijk
18.744	18.954	20.785	1.540	13.616	19.215	7.294	63.555	10.573	175	Totaal
9.340	9.415	18.934	1.540	10.517	16.402	2.825	9.045	7.017	81	Mannen
9.404	9.539	1.850	0	3.099	2.813	4.469	54.510	3.556	95	Vrouwen
										Altijd
32.723	46.669	5.301	567	4.765	2.647	5.271	9.072	8.649	0	Totaal
15.803	25.552	4.669	454	3.951	2.412	1.502	3.093	5.877	0	Mannen
16.920	21.118	631	113	814	235	3.769	5.979	2.773	0	Vrouwen
										Thuiswerk
										Nooit
453.820	102.478	280.513	126.440	285.848	357.023	198.021	434.589	121.921	16.002	Totaal
233.466	51.733	224.633	63.832	156.594	194.944	63.974	94.556	54.283	5.155	Mannen
220.354	50.745	55.881	62.608	129.254	162.079	134.047	340.032	67.638	10.847	Vrouwen
										Soms
31.308	3.766	9.982	12.271	36.106	15.791	50.020	22.368	10.106	824	Totaal
21.019	1.412	7.798	9.641	25.459	12.178	18.913	9.414	6.524	617	Mannen
10.289	2.355	2.184	2.631	10.647	3.613	31.107	12.954	3.583	207	Vrouwen
										Gewoonlijk
12.358	1.806	2.954	5.140	15.974	4.257	26.165	9.763	4.448	194	Totaal
8.041	582	2.220	4.489	12.150	2.966	9.724	4.985	2.501	62	Mannen
4.316	1.224	734	650	3.824	1.290	16.442	4.779	1.947	133	Vrouwen
										Altijd
39.224	18.556	4.679	6.007	26.966	4.060	34.336	23.759	14.196	233	Totaal
22.949	9.616	3.957	4.851	18.305	2.321	11.234	10.246	5.391	98	Mannen
16.274	8.941	722	1.156	8.661	1.739	23.102	13.513	8.804	135	Vrouwen

Personen met een betrekking Enquête naar de arbeidskrachten 2003

Afwijkend uurrooster en thuiswerk, economische activiteit Nace, geslacht en

Arbeid	Sectie van de NACE							
	Totaal activiteiten	Primaire sector	Secundaire sector					Tertiaire
		A en B	Totaal secundaire sector	C	D	E	F	Totaal tertiaire sector
Brussels Hoofdstedelijk Gewest								
's avonds								
Nooit								
Totaal	256.157	294	30.386	0	16.289	1.022	13.076	225.476
Mannen	134.938	155	22.509	0	10.706	527	11.276	112.274
Vrouwen	121.219	139	7.877	0	5.582	495	1.800	113.202
Soms								
Totaal	54.975	0	4.781	166	3.009	132	1.475	50.193
Mannen	35.026	0	3.721	78	2.214	75	1.353	31.305
Vrouwen	19.949	0	1.061	87	794	57	122	18.888
Gewoonlijk								
Totaal	18.917	0	1.422	0	1.147	63	213	17.495
Mannen	12.530	0	1.221	0	946	63	213	11.309
Vrouwen	6.387	0	201	0	201	0	0	6.186
Altijd								
Totaal	13.991	0	1.161	0	661	75	425	12.830
Mannen	8.910	0	1.010	0	510	75	425	7.899
Vrouwen	5.082	0	151	0	151	0	0	4.931
's nachts								
Nooit								
Totaal	313.340	294	34.793	87	19.306	1.154	14.246	278.253
Mannen	169.751	155	25.761	0	12.713	602	12.446	143.835
Vrouwen	143.589	139	9.032	87	6.592	552	1.800	134.418
Soms								
Totaal	21.147	0	1.913	78	1.041	138	656	19.235
Mannen	14.292	0	1.655	78	905	138	534	12.638
Vrouwen	6.855	0	258	0	136	0	122	6.597
Gewoonlijk								
Totaal	5.169	0	610	0	397	0	213	4.559
Mannen	3.749	0	610	0	397	0	213	3.139
Vrouwen	1.420	0	0	0	0	0	0	1.420
Altijd								
Totaal	4.384	0	435	0	361	0	74	3.949
Mannen	3.610	0	435	0	361	0	74	3.175
Vrouwen	773	0	0	0	0	0	0	773
Op zaterdag								
Nooit								
Totaal	255.854	67	31.870	87	17.751	1.081	12.951	223.916
Mannen	139.108	67	23.686	0	11.932	586	11.169	115.355
Vrouwen	116.746	0	8.185	87	5.820	495	1.782	108.562
Soms								
Totaal	48.931	72	3.363	78	1.422	210	1.652	45.496
Mannen	30.946	0	2.967	78	1.223	153	1.512	27.979
Vrouwen	17.985	72	396	0	199	57	140	17.517
Gewoonlijk								
Totaal	18.833	67	1.193	0	674	0	518	17.573
Mannen	10.053	0	1.052	0	534	0	518	9.001
Vrouwen	8.780	67	140	0	140	0	0	8.572
Altijd								
Totaal	20.422	88	1.324	0	1.257	0	67	19.010
Mannen	11.296	88	755	0	688	0	67	10.453
Vrouwen	9.126	0	569	0	569	0	0	8.557

woonplaats (vervolg)

Sectie van de NACE

sector

G	H	I	J	K	L	M	N	O	P en Q	Arbeid
Brussels Hoofdstedelijk Gewest										
's avonds										
Nooit										
38.138	10.500	12.954	13.950	49.866	35.336	22.535	30.192	11.707	297	Totaal
22.440	5.485	9.103	7.316	27.880	16.954	7.782	9.231	5.932	150	Mannen
15.697	5.015	3.851	6.634	21.986	18.382	14.753	20.961	5.775	148	Vrouwen
Soms										
7.418	1.815	5.413	2.433	10.410	6.592	4.287	7.822	4.004	0	Totaal
4.809	1.328	4.411	2.069	6.930	4.141	1.939	2.765	2.913	0	Mannen
2.609	487	1.002	364	3.480	2.451	2.348	5.057	1.091	0	Vrouwen
Gewoonlijk										
2.372	2.045	1.173	658	3.919	2.056	986	2.675	1.611	0	Totaal
1.512	1.466	1.113	503	2.960	1.289	434	918	1.114	0	Mannen
861	579	60	155	959	767	552	1.757	497	0	Vrouwen
Altijd										
1.029	3.247	1.289	358	4.268	639	639	1.006	357	0	Totaal
659	2.523	1.052	142	2.248	376	297	368	236	0	Mannen
370	724	237	216	2.020	263	342	638	121	0	Vrouwen
's nachts										
Nooit										
46.774	14.464	16.782	16.865	63.634	41.188	27.285	35.258	15.707	297	Totaal
27.382	8.503	11.860	9.496	36.353	20.489	9.938	11.022	8.642	150	Mannen
19.392	5.961	4.922	7.369	27.280	20.699	17.346	24.236	7.065	148	Vrouwen
Soms										
1.439	1.711	2.690	241	3.211	2.846	807	4.829	1.461	0	Totaal
1.366	1.313	2.463	241	2.269	1.947	382	1.465	1.191	0	Mannen
73	398	227	0	942	898	425	3.364	270	0	Vrouwen
Gewoonlijk										
315	685	578	237	763	423	0	1.112	446	0	Totaal
243	454	578	237	540	157	0	634	296	0	Mannen
73	231	0	0	223	266	0	478	149	0	Vrouwen
Altijd										
429	748	778	56	855	166	355	496	66	0	Totaal
429	532	778	56	855	166	131	162	66	0	Mannen
0	215	0	0	0	0	224	334	0	0	Vrouwen
Op zaterdag										
Nooit										
31.400	8.633	15.393	15.647	55.076	36.964	23.661	27.209	9.634	297	Totaal
20.108	4.888	11.220	8.737	30.434	17.170	8.222	9.137	5.289	150	Mannen
11.292	3.746	4.174	6.910	24.643	19.794	15.439	18.072	4.345	148	Vrouwen
Soms										
6.085	2.442	3.733	1.421	9.471	5.555	3.500	9.037	4.252	0	Totaal
3.702	1.768	3.125	1.094	7.169	3.937	1.676	2.555	2.954	0	Mannen
2.383	675	608	327	2.302	1.617	1.824	6.482	1.298	0	Vrouwen
Gewoonlijk										
3.864	2.184	1.271	217	2.211	1.485	426	4.285	1.630	0	Totaal
2.020	1.142	1.036	143	1.309	1.160	214	970	1.007	0	Mannen
1.845	1.042	235	74	902	325	212	3.315	623	0	Vrouwen
Altijd										
7.608	4.348	430	114	1.704	619	860	1.163	2.164	0	Totaal
3.590	3.005	299	56	1.106	492	340	620	945	0	Mannen
4.018	1.342	132	58	599	127	520	543	1.218	0	Vrouwen

Personen met een betrekking Enquête naar de arbeidskrachten 2003

Afwijkend uurrooster en thuiswerk, economische activiteit Nace, geslacht en

Arbeid	Sectie van de NACE							
	Totaal activiteiten	Primaire sector	Secundaire sector					Tertiaire
		A en B	Totaal secundaire sector	C	D	E	F	Totaal tertiaire sector
Op zondag								
Nooit								
Totaal	287.059	294	34.097	87	18.825	1.097	14.087	252.668
Mannen	157.071	155	25.508	0	12.679	602	12.227	131.408
Vrouwen	129.988	139	8.589	87	6.146	495	1.860	121.260
Soms								
Totaal	36.937	0	2.465	78	1.297	195	894	34.472
Mannen	22.825	0	2.135	78	1.087	138	832	20.690
Vrouwen	14.112	0	330	0	211	57	62	13.782
Gewoonlijk								
Totaal	12.305	0	579	0	372	0	207	11.726
Mannen	6.325	0	579	0	372	0	207	5.746
Vrouwen	5.980	0	0	0	0	0	0	5.980
Altijd								
Totaal	7.739	0	610	0	610	0	0	7.128
Mannen	5.182	0	239	0	239	0	0	4.943
Vrouwen	2.557	0	371	0	371	0	0	2.185
Thuiswerk								
Nooit								
Totaal	302.731	294	33.240	0	17.906	1.229	14.105	269.196
Mannen	166.554	155	24.663	0	11.804	677	12.183	141.736
Vrouwen	136.177	139	8.577	0	6.102	552	1.922	127.461
Soms								
Totaal	22.652	0	2.583	78	1.905	63	537	20.069
Mannen	14.348	0	2.093	78	1.414	63	537	12.256
Vrouwen	8.304	0	491	0	491	0	0	7.813
Gewoonlijk								
Totaal	8.219	0	814	87	383	0	344	7.405
Mannen	5.195	0	727	0	383	0	344	4.468
Vrouwen	3.024	0	87	87	0	0	0	2.937
Altijd								
Totaal	10.438	0	1.113	0	912	0	201	9.325
Mannen	5.306	0	978	0	776	0	201	4.328
Vrouwen	5.132	0	135	0	135	0	0	4.997

woonplaats (vervolg)

Sectie van de NACE

sector

G	H	I	J	K	L	M	N	O	P en Q	Arbeid
										Op zondag
										Nooit
43.644	11.170	16.491	16.454	59.080	39.050	25.179	28.991	12.310	297	Totaal
25.806	6.390	12.121	9.141	33.567	18.983	9.128	9.723	6.398	150	Mannen
17.838	4.781	4.370	7.312	25.513	20.067	16.051	19.268	5.913	148	Vrouwen
										Soms
3.051	1.871	3.194	890	6.958	4.153	2.379	8.573	3.404	0	Totaal
2.372	1.319	2.560	833	4.913	2.749	1.047	2.515	2.382	0	Mannen
678	552	634	57	2.045	1.404	1.333	6.058	1.022	0	Vrouwen
										Gewoonlijk
1.026	1.741	844	0	1.789	1.050	421	3.605	1.250	0	Totaal
619	903	699	0	1.030	726	145	794	829	0	Mannen
407	838	145	0	758	325	276	2.811	420	0	Vrouwen
										Altijd
1.236	2.825	299	56	636	369	468	526	715	0	Totaal
622	2.191	299	56	507	301	131	250	586	0	Mannen
614	634	0	0	129	67	336	276	129	0	Vrouwen
										Thuiswerk
										Nooit
45.724	17.007	19.349	15.338	58.018	41.098	20.298	37.761	14.308	297	Totaal
27.486	10.483	14.546	8.229	33.628	20.430	7.105	11.642	8.037	150	Mannen
18.238	6.523	4.803	7.109	24.390	20.668	13.193	26.118	6.271	148	Vrouwen
										Soms
1.718	417	990	1.504	6.317	2.649	2.945	1.874	1.655	0	Totaal
1.101	213	759	1.312	3.909	1.707	1.396	868	991	0	Mannen
617	204	231	193	2.408	942	1.548	1.007	665	0	Vrouwen
										Gewoonlijk
755	78	288	310	1.930	498	1.998	809	738	0	Totaal
475	0	232	243	1.323	361	1.084	365	386	0	Mannen
280	78	57	67	607	137	914	444	352	0	Vrouwen
										Altijd
760	106	201	247	2.197	378	3.206	1.251	979	0	Totaal
358	106	142	247	1.158	262	866	407	782	0	Mannen
402	0	59	0	1.040	116	2.340	843	196	0	Vrouwen

Personen met een betrekking Enquête naar de arbeidskrachten 2003

Afwijkend uurrooster en thuiswerk, economische activiteit Nace, geslacht en

Arbeid	Sectie van de NACE							
	Totaal activiteiten	Primaire sector	Secundaire sector					Tertiaire
		A en B	Totaal secundaire sector	C	D	E	F	Totaal tertiaire sector
Vlaams Gewest								
's avonds								
Nooit								
Totaal	1.532.769	21.028	439.646	645	302.997	11.864	124.140	1.072.096
Mannen	820.359	14.384	331.304	544	206.432	8.994	115.333	474.671
Vrouwen	712.410	6.643	108.342	100	96.565	2.870	8.806	597.425
Soms								
Totaal	434.365	8.187	106.788	85	87.207	3.531	15.965	319.391
Mannen	273.464	6.109	91.031	85	72.628	3.423	14.895	176.325
Vrouwen	160.901	2.078	15.757	0	14.579	108	1.070	143.066
Gewoonlijk								
Totaal	237.018	4.378	80.396	127	73.390	563	6.316	152.243
Mannen	158.346	3.060	65.662	127	59.244	563	5.728	89.624
Vrouwen	78.672	1.319	14.734	0	14.146	0	588	62.619
Altijd								
Totaal	129.104	7.852	21.344	0	18.954	0	2.389	99.909
Mannen	85.634	6.064	18.432	0	16.263	0	2.169	61.138
Vrouwen	43.470	1.787	2.912	0	2.691	0	220	38.771
's nachts								
Nooit								
Totaal	2.017.016	32.962	565.464	771	407.250	13.459	143.984	1.418.589
Mannen	1.105.941	22.913	429.224	671	284.643	10.481	133.429	653.804
Vrouwen	911.075	10.050	136.240	100	122.607	2.978	10.555	764.785
Soms								
Totaal	199.593	6.445	46.982	85	40.972	2.144	3.782	146.167
Mannen	146.355	5.078	44.399	85	38.519	2.144	3.651	96.878
Vrouwen	53.238	1.367	2.583	0	2.452	0	130	49.288
Gewoonlijk								
Totaal	57.756	970	17.570	0	16.417	230	923	39.216
Mannen	44.004	674	16.416	0	15.263	230	923	26.915
Vrouwen	13.752	297	1.154	0	1.154	0	0	12.301
Altijd								
Totaal	58.891	1.067	18.157	0	17.911	125	121	39.667
Mannen	41.503	952	16.389	0	16.143	125	121	24.161
Vrouwen	17.388	115	1.768	0	1.768	0	0	15.506
Op zaterdag								
Nooit								
Totaal	1.526.742	15.856	530.766	687	399.246	12.132	118.701	980.119
Mannen	880.649	11.642	400.991	586	281.079	9.385	109.940	468.016
Vrouwen	646.093	4.215	129.775	100	118.167	2.747	8.761	512.103
Soms								
Totaal	375.235	5.556	66.733	170	46.427	2.898	17.238	302.946
Mannen	223.914	3.538	60.634	170	41.566	2.667	16.232	159.742
Vrouwen	151.321	2.018	6.099	0	4.862	231	1.006	143.204
Gewoonlijk								
Totaal	193.223	3.272	27.617	0	20.600	928	6.089	162.334
Mannen	101.779	2.172	25.444	0	18.913	928	5.603	74.164
Vrouwen	91.444	1.100	2.173	0	1.686	0	487	88.170
Altijd								
Totaal	238.057	16.760	23.057	0	16.275	0	6.781	198.240
Mannen	131.461	12.265	19.359	0	13.010	0	6.350	99.836
Vrouwen	106.596	4.494	3.697	0	3.266	0	432	98.404

woonplaats (vervolg)

Sectie van de NACE

sector

G	H	I	J	K	L	M	N	O	P en Q	Arbeid
Vlaams Gewest										
's avonds										
Nooit										
239.536	18.574	113.381	72.164	142.519	142.829	115.220	165.894	55.991	5.989	Totaal
115.110	4.632	83.820	34.782	70.592	72.148	36.191	34.937	20.449	2.010	Mannen
124.425	13.942	29.562	37.382	71.927	70.681	79.028	130.957	35.542	3.979	Vrouwen
Soms										
53.021	14.071	44.401	11.905	40.775	31.282	30.287	74.283	18.340	1.027	Totaal
32.640	5.942	38.280	8.886	28.583	24.800	11.212	16.044	9.237	701	Mannen
20.381	8.130	6.121	3.019	12.191	6.482	19.075	58.239	9.103	325	Vrouwen
Gewoonlijk										
22.679	14.920	23.224	5.266	21.857	9.491	11.215	33.722	9.554	314	Totaal
13.366	7.809	20.316	4.015	16.342	8.276	4.082	9.061	6.179	179	Mannen
9.314	7.111	2.908	1.252	5.515	1.215	7.134	24.662	3.375	135	Vrouwen
Altijd										
13.000	29.817	11.981	1.920	10.496	3.130	7.091	17.712	4.760	0	Totaal
9.390	17.030	10.187	1.811	7.856	2.195	3.297	6.899	2.473	0	Mannen
3.610	12.787	1.794	109	2.640	935	3.794	10.814	2.287	0	Vrouwen
's nachts										
Nooit										
309.095	47.191	146.355	88.492	194.374	158.766	158.114	231.564	77.655	6.982	Totaal
154.504	18.952	110.336	46.948	106.033	82.201	51.527	50.683	30.077	2.543	Mannen
154.591	28.239	36.019	41.544	88.342	76.566	106.587	180.881	47.578	4.439	Vrouwen
Soms										
12.663	10.731	30.046	2.059	14.705	20.960	4.715	42.682	7.259	347	Totaal
10.101	5.172	27.510	1.842	12.045	18.627	2.891	12.452	5.892	347	Mannen
2.562	5.558	2.536	218	2.660	2.333	1.824	30.230	1.368	0	Vrouwen
Gewoonlijk										
2.296	7.557	8.459	468	4.679	5.543	510	7.284	2.420	0	Totaal
1.924	4.177	7.675	468	3.896	5.129	249	1.834	1.562	0	Mannen
372	3.380	783	0	783	414	260	5.451	858	0	Vrouwen
Altijd										
4.182	11.904	8.128	236	1.889	1.462	474	10.082	1.311	0	Totaal
3.977	7.111	7.081	236	1.400	1.462	115	1.971	809	0	Mannen
205	4.793	1.047	0	489	0	359	8.110	502	0	Vrouwen
Op zaterdag										
Nooit										
145.666	14.601	124.488	68.837	155.962	143.996	130.818	150.151	38.763	6.838	Totaal
85.719	4.760	93.814	34.336	79.731	72.825	42.395	36.177	15.728	2.533	Mannen
59.947	9.841	30.674	34.501	76.231	71.171	88.423	113.975	23.035	4.304	Vrouwen
Soms										
50.498	12.476	42.100	10.332	35.192	30.313	20.108	83.284	18.384	259	Totaal
24.266	5.744	37.502	7.259	25.436	23.228	6.531	19.116	10.401	259	Mannen
26.232	6.732	4.598	3.072	9.756	7.085	13.577	64.168	7.983	0	Vrouwen
Gewoonlijk										
36.735	13.255	18.535	5.153	13.084	11.024	6.642	47.056	10.618	233	Totaal
14.897	6.168	15.621	3.117	9.747	9.966	2.553	6.798	5.198	98	Mannen
21.837	7.087	2.914	2.036	3.337	1.058	4.089	40.258	5.420	135	Vrouwen
Altijd										
95.336	37.051	7.865	6.934	11.410	1.400	6.244	11.120	20.880	0	Totaal
45.624	18.742	5.665	4.781	8.460	1.400	3.303	4.849	7.013	0	Mannen
49.713	18.309	2.200	2.153	2.950	0	2.941	6.271	13.868	0	Vrouwen

Personen met een betrekking Enquête naar de arbeidskrachten 2003

Afwijkend uurrooster en thuiswerk, economische activiteit Nace, geslacht en

Arbeid	Sectie van de NACE							
	Totaal activiteiten	Primaire sector	Secundaire sector				Tertiaire	
		A en B	Totaal secundaire sector	C	D	E	F	Totaal tertiaire sector
Op zondag								
Nooit								
Totaal	1.833.310	20.592	581.611	687	427.784	13.080	140.060	1.231.107
Mannen	1.051.264	14.345	447.438	586	306.785	10.101	129.965	589.481
Vrouwen	782.046	6.246	134.173	100	120.999	2.978	10.096	641.626
Soms								
Totaal	269.097	5.285	37.964	170	29.184	1.921	6.689	225.847
Mannen	156.122	3.547	34.043	170	25.754	1.921	6.198	118.532
Vrouwen	112.975	1.738	3.921	0	3.430	0	491	107.316
Gewoonlijk								
Totaal	129.696	2.064	16.704	0	14.802	833	1.069	110.928
Mannen	69.840	1.660	15.481	0	13.678	833	970	52.699
Vrouwen	59.856	404	1.223	0	1.124	0	99	58.229
Altijd								
Totaal	101.154	13.503	11.894	0	10.778	125	991	75.756
Mannen	60.577	10.064	9.467	0	8.350	125	991	41.046
Vrouwen	40.577	3.439	2.428	0	2.428	0	0	34.710
Thuiswerk								
Nooit								
Totaal	2.004.242	27.609	601.519	856	452.049	14.436	134.177	1.375.114
Mannen	1.138.615	20.316	469.113	756	331.525	11.458	125.374	649.186
Vrouwen	865.627	7.293	132.406	100	120.524	2.978	8.803	725.928
Soms								
Totaal	132.983	2.434	23.534	0	16.117	1.300	6.117	107.015
Mannen	85.310	1.887	19.067	0	12.393	1.300	5.374	64.357
Vrouwen	47.673	547	4.467	0	3.724	0	743	42.659
Gewoonlijk								
Totaal	62.231	933	10.559	0	6.424	104	4.031	50.739
Mannen	38.859	498	8.958	0	5.049	104	3.805	29.403
Vrouwen	23.372	435	1.601	0	1.375	0	226	21.336
Altijd								
Totaal	133.801	10.469	12.562	0	7.959	119	4.485	110.770
Mannen	75.018	6.916	9.290	0	5.600	119	3.571	58.812
Vrouwen	58.783	3.552	3.272	0	2.358	0	913	51.958

woonplaats (vervolg)

Sectie van de NACE

sector

G	H	I	J	K	L	M	N	O	P en Q	Arbeid
Op zondag										
Nooit										
264.473	21.261	145.643	86.068	181.441	150.083	140.374	169.661	65.211	6.892	Totaal
139.141	7.081	110.164	45.063	96.854	76.548	46.971	42.506	22.700	2.453	Mannen
125.332	14.180	35.479	41.005	84.587	73.535	93.402	127.155	42.512	4.439	Vrouwen
Soms										
29.224	10.791	29.885	3.603	23.001	25.405	16.299	75.540	11.742	357	Totaal
14.728	5.251	27.024	2.959	17.327	20.361	5.223	17.598	7.705	357	Mannen
14.496	5.540	2.861	644	5.674	5.045	11.076	57.942	4.038	0	Vrouwen
Gewoonlijk										
12.225	12.924	14.192	1.125	8.127	10.142	4.038	41.245	6.828	81	Totaal
5.519	6.267	12.608	1.125	6.685	9.409	1.607	4.940	4.457	81	Mannen
6.706	6.657	1.584	0	1.443	733	2.431	36.305	2.370	0	Vrouwen
Altijd										
22.313	32.406	3.268	459	3.077	1.101	3.102	5.165	4.864	0	Totaal
11.118	16.814	2.806	346	2.508	1.101	981	1.896	3.477	0	Mannen
11.195	15.592	462	113	569	0	2.121	3.270	1.387	0	Vrouwen
Thuiswerk										
Nooit										
274.367	59.844	181.571	77.522	167.357	175.781	98.722	261.949	71.455	6.548	Totaal
136.887	26.927	143.579	38.430	87.940	99.023	30.973	52.993	29.983	2.450	Mannen
137.479	32.917	37.992	39.092	79.417	76.758	67.749	208.956	41.471	4.097	Vrouwen
Soms										
18.973	2.172	5.811	6.792	20.140	7.051	27.637	11.965	5.925	548	Totaal
12.579	646	4.432	5.274	15.004	5.476	11.014	5.455	4.136	341	Mannen
6.394	1.526	1.380	1.518	5.136	1.576	16.623	6.511	1.789	207	Vrouwen
Gewoonlijk										
7.895	1.063	2.065	2.702	10.211	2.561	16.688	5.215	2.340	0	Totaal
5.047	355	1.441	2.354	7.864	2.130	6.081	2.798	1.332	0	Mannen
2.848	707	623	349	2.347	431	10.607	2.417	1.008	0	Vrouwen
Altijd										
27.000	14.304	3.542	4.239	17.939	1.338	20.766	12.483	8.926	233	Totaal
15.992	7.485	3.150	3.435	12.566	790	6.714	5.695	2.888	98	Mannen
11.009	6.819	391	804	5.373	549	14.052	6.788	6.038	135	Vrouwen

Afwijkend uurrooster en thuiswerk, economische activiteit Nace, geslacht en

Arbeid	Sectie van de NACE							
	Totaal activiteiten	Primaire sector	Secundaire sector					Tertiaire
		A en B	Totaal secundaire sector	C	D	E	F	Totaal tertiaire sector
Waals Gewest								
's avonds								
Nooit								
Totaal	800.850	11.236	192.885	2.767	114.108	10.521	65.490	596.729
Mannen	434.052	7.856	159.271	2.613	86.252	8.243	62.164	266.924
Vrouwen	366.799	3.379	33.614	154	27.856	2.278	3.326	329.805
Soms								
Totaal	242.983	7.755	56.858	1.407	41.862	3.111	10.478	178.370
Mannen	160.612	5.728	51.805	1.407	37.707	2.909	9.782	103.079
Vrouwen	82.370	2.027	5.053	0	4.155	202	696	75.291
Gewoonlijk								
Totaal	80.158	3.603	15.920	365	12.267	149	3.139	60.635
Mannen	53.294	2.633	14.945	365	11.370	94	3.117	35.716
Vrouwen	26.865	970	975	0	897	55	23	24.919
Altijd								
Totaal	49.265	4.289	6.072	62	5.269	0	741	38.904
Mannen	30.761	2.841	5.351	0	4.644	0	707	22.569
Vrouwen	18.504	1.448	720	62	624	0	34	16.335
's nachts								
Nooit								
Totaal	1.003.891	17.796	226.178	3.304	135.326	11.535	76.013	759.917
Mannen	549.091	12.513	187.011	3.089	102.786	9.055	72.082	349.566
Vrouwen	454.800	5.282	39.167	216	32.540	2.480	3.931	410.350
Soms								
Totaal	117.290	7.267	32.605	1.141	26.661	2.098	2.705	77.418
Mannen	91.995	5.388	31.779	1.141	25.983	2.098	2.557	54.828
Vrouwen	25.294	1.878	826	0	678	0	148	22.590
Gewoonlijk								
Totaal	29.751	1.552	7.288	35	6.229	149	875	20.911
Mannen	21.872	1.070	7.173	35	6.170	94	875	13.629
Vrouwen	7.880	483	114	0	59	55	0	7.283
Altijd								
Totaal	22.324	268	5.664	120	5.289	0	255	16.393
Mannen	15.761	87	5.409	120	5.035	0	255	10.265
Vrouwen	6.563	181	255	0	255	0	0	6.128
Op zaterdag								
Nooit								
Totaal	709.948	6.957	196.192	3.318	122.604	10.620	59.651	506.798
Mannen	406.438	5.154	162.558	3.103	94.396	8.252	56.808	238.726
Vrouwen	303.510	1.804	33.634	216	28.208	2.368	2.843	268.072
Soms								
Totaal	252.223	5.075	51.098	1.052	33.385	3.162	13.498	196.050
Mannen	154.191	3.248	46.967	1.052	30.348	2.994	12.572	103.976
Vrouwen	98.033	1.828	4.131	0	3.037	168	926	92.074
Gewoonlijk								
Totaal	95.781	2.329	13.442	140	9.729	0	3.573	80.010
Mannen	54.723	1.838	12.375	140	8.697	0	3.538	40.510
Vrouwen	41.059	492	1.067	0	1.031	0	36	39.500
Altijd								
Totaal	115.304	12.520	11.002	89	7.787	0	3.126	91.781
Mannen	63.367	8.819	9.472	89	6.532	0	2.851	45.076
Vrouwen	51.936	3.701	1.530	0	1.255	0	275	46.705

woonplaats (vervolg)

Sectie van de NACE

sector

G	H	I	J	K	L	M	N	O	P en Q	Arbeid
Waals Gewest										
's avonds										
Nooit										
115.788	8.478	52.497	32.756	54.665	113.890	86.998	93.585	30.807	7.265	Totaal
59.844	2.596	41.508	16.100	29.389	54.872	28.315	19.964	12.123	2.213	Mannen
55.944	5.882	10.988	16.656	25.277	59.017	58.683	73.622	18.684	5.052	Vrouwen
Soms										
30.464	8.219	21.317	6.154	16.396	25.933	17.172	42.076	9.012	1.626	Totaal
17.442	5.083	19.501	5.237	12.259	20.280	6.324	11.470	5.008	478	Mannen
13.023	3.136	1.817	917	4.136	5.654	10.849	30.606	4.005	1.148	Vrouwen
Gewoonlijk										
8.254	5.241	6.666	1.321	6.860	6.721	7.699	14.460	3.027	387	Totaal
4.855	3.021	6.080	1.284	5.617	5.141	2.504	4.710	2.303	201	Mannen
3.400	2.220	586	36	1.243	1.580	5.194	9.750	724	186	Vrouwen
Altijd										
5.011	9.678	3.832	973	2.865	3.233	4.413	7.051	1.499	349	Totaal
3.411	6.426	3.238	668	1.853	1.938	1.469	2.835	731	0	Mannen
1.600	3.252	594	305	1.012	1.295	2.944	4.216	769	349	Vrouwen
's nachts										
Nooit										
150.304	20.793	63.389	40.216	72.823	128.326	112.827	122.159	39.855	9.225	Totaal
78.705	9.350	50.358	22.449	42.383	63.177	37.045	26.493	17.007	2.599	Mannen
71.599	11.443	13.031	17.767	30.440	65.149	75.782	95.665	22.848	6.626	Vrouwen
Soms										
6.585	5.781	13.762	930	5.898	15.798	2.444	23.083	2.735	402	Totaal
4.690	4.166	13.442	783	4.979	14.534	1.033	8.774	2.135	293	Mannen
1.895	1.615	320	148	920	1.264	1.411	14.310	600	109	Vrouwen
Gewoonlijk										
727	2.531	3.518	0	1.779	4.163	562	6.533	1.098	0	Totaal
474	1.840	3.230	0	1.515	3.441	296	2.031	801	0	Mannen
253	691	288	0	264	722	266	4.502	297	0	Vrouwen
Altijd										
1.900	2.511	3.643	58	286	1.490	450	5.397	658	0	Totaal
1.681	1.770	3.297	58	241	1.079	238	1.680	222	0	Mannen
219	742	346	0	45	411	212	3.717	436	0	Vrouwen
Op zaterdag										
Nooit										
58.911	6.274	52.630	31.305	55.434	111.464	89.823	74.505	18.139	8.311	Totaal
36.636	2.432	41.524	15.791	31.112	53.151	29.368	18.187	8.035	2.490	Mannen
22.275	3.842	11.106	15.514	24.322	58.314	60.455	56.318	10.105	5.821	Vrouwen
Soms										
35.293	5.729	20.677	7.019	16.167	27.137	19.414	54.165	9.736	712	Totaal
17.391	3.543	18.640	5.373	11.803	20.915	6.835	14.463	4.831	182	Mannen
17.902	2.186	2.037	1.646	4.365	6.222	12.579	39.702	4.905	529	Vrouwen
Gewoonlijk										
19.110	5.890	7.237	1.273	5.754	9.498	4.037	21.693	5.069	449	Totaal
9.269	3.295	6.756	1.165	4.115	7.033	1.625	4.178	2.958	116	Mannen
9.840	2.595	481	108	1.639	2.465	2.413	17.515	2.111	333	Vrouwen
Altijd										
46.203	13.723	3.768	1.607	3.430	1.678	3.008	6.810	11.401	155	Totaal
22.254	7.855	3.407	959	2.089	1.132	784	2.151	4.340	104	Mannen
23.948	5.868	360	648	1.341	546	2.224	4.658	7.060	52	Vrouwen

Personen met een betrekking Enquête naar de arbeidskrachten 2003

Afwijkend uurrooster en thuiswerk, economische activiteit Nace, geslacht en

Arbeid	Sectie van de NACE							
	Totaal activiteiten	Primaire sector	Secundaire sector					Tertiaire
		A en B	Totaal secundaire sector	C	D	E	F	Totaal tertiaire sector
Op zondag								
Nooit								
Totaal	879.780	9.709	224.773	4.082	138.278	11.486	70.927	645.298
Mannen	503.692	7.486	187.672	3.866	107.530	9.006	67.269	308.534
Vrouwen	376.088	2.223	37.102	216	30.748	2.480	3.658	336.763
Soms								
Totaal	181.991	5.016	32.211	378	22.892	2.296	6.645	144.764
Mannen	109.765	3.250	30.756	378	21.798	2.240	6.340	75.759
Vrouwen	72.226	1.766	1.455	0	1.095	55	305	69.006
Gewoonlijk								
Totaal	63.804	1.926	10.080	140	8.427	0	1.514	51.798
Mannen	36.909	1.396	8.841	140	7.304	0	1.397	26.672
Vrouwen	26.894	530	1.239	0	1.123	0	116	25.126
Altijd								
Totaal	47.681	10.231	4.670	0	3.907	0	763	32.780
Mannen	28.353	6.926	4.104	0	3.341	0	763	17.324
Vrouwen	19.328	3.306	567	0	567	0	0	15.456
Thuiswerk								
Nooit								
Totaal	992.027	12.991	246.692	4.422	159.837	12.921	69.513	732.344
Mannen	572.240	10.077	209.915	4.206	128.629	10.444	66.636	352.248
Vrouwen	419.787	2.914	36.777	216	31.208	2.477	2.877	380.096
Soms								
Totaal	82.722	2.475	14.788	95	8.538	813	5.342	65.459
Mannen	51.158	1.606	13.189	95	7.287	755	5.053	36.362
Vrouwen	31.564	868	1.599	0	1.252	59	288	29.097
Gewoonlijk								
Totaal	29.828	1.471	3.441	0	2.126	48	1.267	24.915
Mannen	17.811	940	3.022	0	1.707	48	1.267	13.849
Vrouwen	12.017	531	419	0	419	0	0	11.067
Altijd								
Totaal	68.679	9.946	6.813	83	3.003	0	3.727	51.920
Mannen	37.510	6.435	5.246	83	2.350	0	2.813	25.829
Vrouwen	31.169	3.511	1.567	0	654	0	913	26.091

woonplaats (vervolg en einde)
Sectie van de NACE
sector

G	H	I	J	K	L	M	N	O	P en Q	Arbeid
										Op zondag
										Nooit
126.024	9.239	62.455	38.322	65.047	118.096	98.151	86.747	31.976	9.241	Totaal
69.140	4.179	49.669	20.741	37.336	56.531	32.843	22.388	12.997	2.710	Mannen
56.883	5.060	12.786	17.581	27.711	61.565	65.308	64.359	18.979	6.532	Vrouwen
										Soms
18.826	6.651	14.375	2.415	10.986	22.480	13.596	48.340	6.804	291	Totaal
9.146	4.155	13.466	2.081	8.043	18.422	4.307	12.333	3.623	182	Mannen
9.680	2.496	909	334	2.943	4.058	9.289	36.008	3.181	109	Vrouwen
										Gewoonlijk
5.493	4.289	5.748	415	3.700	8.023	2.835	18.705	2.496	95	Totaal
3.201	2.245	5.627	415	2.802	6.268	1.073	3.310	1.731	0	Mannen
2.291	2.044	121	0	898	1.755	1.762	15.394	765	95	Vrouwen
										Altijd
9.174	11.438	1.734	52	1.052	1.178	1.701	3.381	3.070	0	Totaal
4.063	6.547	1.565	52	936	1.010	390	947	1.814	0	Mannen
5.111	4.892	169	0	116	167	1.312	2.433	1.257	0	Vrouwen
										Thuiswerk
										Nooit
133.729	25.628	79.594	33.580	60.473	140.144	79.001	134.879	36.158	9.157	Totaal
69.093	14.323	66.507	17.173	35.027	75.491	25.896	29.922	16.263	2.555	Mannen
64.637	11.305	13.086	16.408	25.446	64.653	53.105	104.958	19.896	6.602	Vrouwen
										Soms
10.617	1.178	3.181	3.975	9.649	6.091	19.438	8.528	2.526	276	Totaal
7.339	553	2.608	3.054	6.545	4.995	6.503	3.092	1.397	276	Mannen
3.279	625	573	921	3.104	1.095	12.935	5.436	1.129	0	Vrouwen
										Gewoonlijk
3.707	665	601	2.127	3.833	1.197	7.480	3.740	1.370	194	Totaal
2.519	226	547	1.893	2.964	475	2.558	1.822	783	62	Mannen
1.188	439	55	234	869	722	4.922	1.918	587	133	Vrouwen
										Altijd
11.463	4.146	936	1.521	6.830	2.344	10.364	10.026	4.291	0	Totaal
6.600	2.025	665	1.169	4.582	1.269	3.655	4.143	1.721	0	Mannen
4.863	2.121	271	352	2.248	1.075	6.710	5.882	2.570	0	Vrouwen

Zoeken naar een andere betrekking (en reden), geslacht, leeftijd en woonplaats. België

Zoeken naar een andere betrekking	Totaal	Van 15 tot 24 jaar	Van 25 tot 49 jaar	50 jaar en meer
België				
Algemeen totaal				
Totaal	4.063.551	341.421	2.938.988	783.142
Mannen	2.313.285	189.627	1.629.391	494.267
Vrouwen	1.750.266	151.794	1.309.598	288.875
Zoekt geen ander werk				
Totaal	3.881.384	303.988	2.804.037	773.359
Mannen	2.217.341	171.238	1.557.312	488.791
Vrouwen	1.664.043	132.750	1.246.724	284.568
Zoekt een andere betrekking om volgende reden				
Totaal				
Totaal	182.168	37.433	134.952	9.783
Mannen	95.944	18.389	72.078	5.476
Vrouwen	86.224	19.044	62.873	4.307
Denkt de huidige betrekking te verliezen				
Totaal	39.601	11.251	25.900	2.450
Mannen	21.638	5.615	14.301	1.722
Vrouwen	17.963	5.635	11.600	728
Betere overeenstemming met zijn kwalificaties				
Totaal	46.839	11.870	33.203	1.766
Mannen	26.504	6.267	19.026	1.211
Vrouwen	20.336	5.604	14.177	555
Zoekt bijkomende betrekking of betrekking met meer uren				
Totaal	27.016	5.733	19.417	1.866
Mannen	8.485	2.030	5.970	485
Vrouwen	18.532	3.704	13.447	1.381
Zoekt een betrekking met minder uren				
Totaal	2.285	182	1.898	205
Mannen	1.000	81	919	0
Vrouwen	1.285	100	979	205
Zoekt betere voorwaarden				
Totaal	66.426	8.396	54.534	3.496
Mannen	38.317	4.396	31.863	2.058
Vrouwen	28.109	4.001	22.671	1.437

Behaald diploma, geslacht, leeftijd en woonplaats

Diploma	Totaal	Van 15 tot 24 jaar	Van 25 tot 49 jaar	50 jaar en meer
België				
Algemeen totaal				
Totaal	4.070.355	342.088	2.943.921	784.345
Mannen	2.316.943	189.965	1.631.854	495.124
Vrouwen	1.753.412	152.123	1.312.067	289.221
Lager onderwijs (of geen diploma)				
Totaal	369.037	17.320	219.937	131.780
Mannen	233.079	11.511	135.939	85.629
Vrouwen	135.958	5.809	83.998	46.151
Lager secundair				
Totaal	750.571	63.110	514.088	173.373
Mannen	481.378	42.196	326.999	112.184
Vrouwen	269.193	20.914	187.090	61.190
Hoger secundair				
Totaal	1.515.351	178.881	1.105.028	231.442
Mannen	878.111	105.436	630.281	142.394
Vrouwen	637.240	73.445	474.747	89.048
Hoger niet-universitair korte type				
Totaal	787.349	57.230	612.398	117.722
Mannen	326.210	20.054	248.815	57.341
Vrouwen	461.140	37.176	363.582	60.381
Hoger niet-universitair lange type				
Totaal	176.591	8.801	134.728	33.062
Mannen	106.406	3.462	78.378	24.566
Vrouwen	70.186	5.339	56.350	8.496
Universitair				
Totaal	471.455	16.747	357.742	96.966
Mannen	291.759	7.307	211.441	73.010
Vrouwen	179.696	9.440	146.301	23.955
Brussels Hoofdstedelijk Gewest				
Algemeen totaal				
Totaal	352.205	23.120	255.610	73.475
Mannen	195.090	12.438	140.910	41.743
Vrouwen	157.115	10.682	114.700	31.732
Lager onderwijs (of geen diploma)				
Totaal	38.199	1.610	26.222	10.367
Mannen	23.869	1.054	16.404	6.411
Vrouwen	14.330	556	9.818	3.956
Lager secundair				
Totaal	45.927	4.861	30.153	10.912
Mannen	27.358	3.333	17.944	6.081
Vrouwen	18.569	1.529	12.210	4.830
Hoger secundair				
Totaal	96.917	11.176	67.769	17.972
Mannen	53.930	6.023	38.677	9.230
Vrouwen	42.987	5.152	29.092	8.742
Hoger niet-universitair korte type				
Totaal	57.857	3.244	44.892	9.722
Mannen	23.152	1.188	18.317	3.646
Vrouwen	34.706	2.056	26.574	6.075
Hoger niet-universitair lange type				
Totaal	20.921	357	16.699	3.865
Mannen	11.842	152	9.238	2.452
Vrouwen	9.079	206	7.461	1.413
Universitair				
Totaal	92.384	1.872	69.874	20.638
Mannen	54.940	688	40.330	13.922
Vrouwen	37.444	1.183	29.545	6.716

Behaald diploma, geslacht, leeftijd en woonplaats (vervolg en einde)

Diploma	Totaal	Van 15 tot 24 jaar	Van 25 tot 49 jaar	50 jaar en meer
Vlaams Gewest				
Algemeen totaal				
Totaal	2.500.410	232.862	1.806.379	461.170
Mannen	1.422.946	127.787	996.321	298.839
Vrouwen	1.077.464	105.075	810.058	162.331
Lager onderwijs (of geen diploma)				
Totaal	220.205	9.422	128.630	82.153
Mannen	136.431	5.791	76.901	53.740
Vrouwen	83.774	3.631	51.730	28.413
Lager secundair				
Totaal	465.653	39.074	319.672	106.908
Mannen	302.235	26.142	203.322	72.771
Vrouwen	163.418	12.932	116.350	34.136
Hoger secundair				
Totaal	972.083	126.719	707.953	137.411
Mannen	557.726	74.749	398.099	84.878
Vrouwen	414.357	51.970	309.854	52.533
Hoger niet-universitair korte type				
Totaal	494.645	39.683	383.164	71.798
Mannen	206.287	13.693	154.732	37.863
Vrouwen	288.358	25.990	228.432	33.936
Hoger niet-universitair lange type				
Totaal	111.782	6.980	85.718	19.085
Mannen	70.889	2.691	52.951	15.247
Vrouwen	40.893	4.288	32.768	3.837
Universitair				
Totaal	236.042	10.985	181.241	43.816
Mannen	149.378	4.721	110.317	34.340
Vrouwen	86.665	6.264	70.924	9.476
Waals Gewest				
Algemeen totaal				
Totaal	1.217.740	86.107	881.933	249.700
Mannen	698.907	49.741	494.623	154.543
Vrouwen	518.833	36.366	387.309	95.158
Lager onderwijs (of geen diploma)				
Totaal	110.633	6.288	65.084	39.261
Mannen	72.779	4.666	42.634	25.479
Vrouwen	37.854	1.622	22.450	13.782
Lager secundair				
Totaal	238.992	19.175	164.263	55.554
Mannen	151.786	12.721	105.733	33.331
Vrouwen	87.206	6.454	58.530	22.223
Hoger secundair				
Totaal	446.351	40.986	329.307	76.059
Mannen	266.455	24.664	193.506	48.286
Vrouwen	179.896	16.322	135.801	27.773
Hoger niet-universitair korte type				
Totaal	234.847	14.303	184.341	36.202
Mannen	96.771	5.173	75.766	15.832
Vrouwen	138.076	9.130	108.576	20.371
Hoger niet-universitair lange type				
Totaal	43.888	1.464	32.311	10.113
Mannen	23.675	619	16.189	6.867
Vrouwen	20.213	846	16.122	3.246
Universitair				
Totaal	143.029	3.891	106.627	32.512
Mannen	87.442	1.898	60.795	24.749
Vrouwen	55.588	1.993	45.832	7.763

Werkgelegenheidsgraad volgens het niveau van het behaald diploma, het geslacht, de

	Totaal			Van 15 tot 24 jaar			Van 25 tot 34 jaar		
	Totaal	M	V	Totaal	M	V	Totaal	M	V
België									
Personen met een betrekking									
Algemeen totaal	4.046.637	2.300.261	1.746.376	342.088	189.965	152.123	1.103.875	596.441	507.434
Lager onderwijs (of geen)	363.170	229.384	133.786	17.320	11.511	5.809	44.693	30.191	14.502
Lager secundair	746.136	479.000	267.135	63.110	42.196	20.914	140.835	92.823	48.012
Hoger secundair	1.509.878	874.692	635.186	178.881	105.436	73.445	433.257	250.970	182.287
Hog. niet-univ. korte type	785.789	324.989	460.801	57.230	20.054	37.176	261.723	102.177	159.546
Hog. niet-univ. lange type	174.601	104.532	70.068	8.801	3.462	5.339	66.825	36.660	30.166
Universitair	467.063	287.663	179.399	16.747	7.307	9.440	156.542	83.620	72.922
Totale bevolking									
Algemeen totaal	6.790.754	3.419.701	3.371.054	1.250.440	635.152	615.288	1.395.216	705.464	689.752
Lager onderwijs (of geen)	1.106.028	539.021	567.007	150.749	85.339	65.410	98.272	52.750	45.521
Lager secundair	1.585.619	839.564	746.055	438.230	235.960	202.270	206.045	115.113	90.933
Hoger secundair	2.361.965	1.204.522	1.157.443	532.773	263.925	268.848	548.018	290.098	257.920
Hog. niet-univ. korte type	968.256	380.528	587.728	82.594	29.515	53.079	288.973	112.105	176.869
Hog. niet-univ. lange type	206.969	120.314	86.655	13.508	5.727	7.781	74.040	40.179	33.861
Universitair	561.917	335.751	226.166	32.586	14.687	17.899	179.868	95.220	84.649
Tewerkstellingsgraad									
Algemeen totaal	59,6%	67,3%	51,8%	27,4%	29,9%	24,7%	79,1%	84,6%	73,6%
Lager onderwijs (of geen)	32,8%	42,6%	23,6%	11,5%	13,5%	8,9%	45,5%	57,2%	31,9%
Lager secundair	47,1%	57,1%	35,8%	14,4%	17,9%	10,3%	68,4%	80,6%	52,8%
Hoger secundair	63,9%	72,6%	54,9%	33,6%	40,0%	27,3%	79,1%	86,5%	70,7%
Hog. niet-univ. korte type	81,2%	85,4%	78,4%	69,3%	67,9%	70,0%	90,6%	91,1%	90,2%
Hog. niet-univ. lange type	84,4%	86,9%	80,9%	65,2%	60,5%	68,6%	90,3%	91,2%	89,1%
Universitair	83,1%	85,7%	79,3%	51,4%	49,8%	52,7%	87,0%	87,8%	86,2%
Brussels Hoofdstedelijk Gewest									
Personen met een betrekking									
Algemeen totaal	348.085	192.129	155.955	23.120	12.438	10.682	112.026	60.027	51.998
Lager onderwijs (of geen)	37.735	23.770	13.965	1.610	1.054	556	8.341	4.888	3.453
Lager secundair	45.328	26.805	18.523	4.861	3.333	1.529	11.089	6.733	4.356
Hoger secundair	95.899	53.448	42.451	11.176	6.023	5.152	28.093	16.403	11.690
Hog. niet-univ. korte type	57.502	22.856	34.646	3.244	1.188	2.056	22.577	9.359	13.218
Hog. niet-univ. lange type	20.536	11.456	9.079	357	152	206	9.268	5.049	4.218
Universitair	91.086	53.795	37.291	1.872	688	1.183	32.658	17.595	15.063
Totale bevolking									
Algemeen totaal	654.374	325.039	329.335	121.183	59.365	61.818	170.634	86.150	84.483
Lager onderwijs (of geen)	124.817	59.545	65.272	17.810	9.045	8.765	21.459	10.243	11.216
Lager secundair	121.184	62.541	58.643	42.729	23.348	19.381	23.204	11.602	11.602
Hoger secundair	191.880	96.036	95.844	49.932	22.914	27.018	47.964	25.938	22.026
Hog. niet-univ. korte type	75.209	28.428	46.781	5.313	1.883	3.430	26.732	11.204	15.528
Hog. niet-univ. lange type	26.066	14.154	11.912	634	284	350	11.293	6.197	5.096
Universitair	115.217	64.334	50.883	4.765	1.892	2.873	39.982	20.966	19.016
Tewerkstellingsgraad									
Algemeen totaal	53,2%	59,1%	47,4%	19,1%	21,0%	17,3%	65,7%	69,7%	61,6%
Lager onderwijs (of geen)	30,2%	39,9%	21,4%	9,0%	11,7%	6,4%	38,9%	47,7%	30,8%
Lager secundair	37,4%	42,9%	31,6%	11,4%	14,3%	7,9%	47,8%	58,0%	37,6%
Hoger secundair	50,0%	55,7%	44,3%	22,4%	26,3%	19,1%	58,6%	63,2%	53,1%
Hog. niet-univ. korte type	76,5%	80,4%	74,1%	61,1%	63,1%	59,9%	84,5%	83,5%	85,1%
Hog. niet-univ. lange type	78,8%	80,9%	76,2%	56,3%	53,4%	58,8%	82,1%	81,5%	82,8%
Universitair	79,1%	83,6%	73,3%	39,3%	36,4%	41,2%	81,7%	83,9%	79,2%

leeftijd en de woonplaats (bevolking tussen 15 en 64 jaar)

Van 35 tot 44 jaar			Van 45 tot 54 jaar			Van 55 tot 64 jaar				
Totaal	M	V	Totaal	M	V	Totaal	M	V		
België										
Personen met een betrekking										
1.285.977	714.647	571.330	1.004.871	593.866	411.005	309.825	205.342	104.483	Algemeen totaal	
100.045	58.720	41.325	140.801	90.686	50.115	60.311	38.276	22.036	Lager onderwijs (of geen)	
245.660	156.104	89.556	227.502	142.823	84.679	69.028	45.054	23.974	Lager secundair	
485.435	270.393	215.042	326.608	191.077	135.531	85.697	56.816	28.881	Hoger secundair	
256.904	106.804	150.100	168.004	73.896	94.108	41.929	22.057	19.872	Hog. niet-univ. korte type	
50.413	30.813	19.600	35.428	23.296	12.132	13.133	10.301	2.832	Hog. niet-univ. lange type	
147.519	91.811	55.708	106.527	72.087	34.440	39.726	32.838	6.889	Universitair	
Totale bevolking										
1.603.493	811.994	791.500	1.438.929	724.105	714.824	1.102.675	542.985	559.690	Algemeen totaal	
188.423	89.958	98.465	301.215	145.517	155.698	367.369	165.457	201.912	Lager onderwijs (of geen)	
329.325	184.602	144.723	345.611	175.663	169.949	266.408	128.227	138.181	Lager secundair	
583.957	296.547	287.410	436.300	219.938	216.362	260.918	134.014	126.903	Hoger secundair	
283.709	111.766	171.942	195.841	79.737	116.104	117.139	47.406	69.733	Hog. niet-univ. korte type	
54.689	32.254	22.436	40.027	25.033	14.994	24.704	17.122	7.583	Hog. niet-univ. lange type	
163.390	96.867	66.523	119.935	78.218	41.716	66.137	50.760	15.378	Universitair	
Tewerkstellingsgraad										
80,2%	88,0%	72,2%	69,8%	82,0%	57,5%	28,1%	37,8%	18,7%	Algemeen totaal	
53,1%	65,3%	42,0%	46,7%	62,3%	32,2%	16,4%	23,1%	10,9%	Lager onderwijs (of geen)	
74,6%	84,6%	61,9%	65,8%	81,3%	49,8%	25,9%	35,1%	17,4%	Lager secundair	
83,1%	91,2%	74,8%	74,9%	86,9%	62,6%	32,8%	42,4%	22,8%	Hoger secundair	
90,6%	95,6%	87,3%	85,8%	92,7%	81,1%	35,8%	46,5%	28,5%	Hog. niet-univ. korte type	
92,2%	95,5%	87,4%	88,5%	93,1%	80,9%	53,2%	60,2%	37,4%	Hog. niet-univ. lange type	
90,3%	94,8%	83,7%	88,8%	92,2%	82,6%	60,1%	64,7%	44,8%	Universitair	
Brussels Hoofdstedelijk Gewest										
Personen met een betrekking										
100.766	57.152	43.614	79.294	43.749	35.546	32.878	18.763	14.115	Algemeen totaal	
11.626	7.497	4.129	11.036	7.180	3.856	5.123	3.152	1.971	Lager onderwijs (of geen)	
13.339	8.389	4.951	11.394	5.964	5.430	4.643	2.386	2.257	Lager secundair	
27.858	16.002	11.856	20.600	10.816	9.784	8.172	4.204	3.969	Hoger secundair	
15.220	5.959	9.261	12.677	4.962	7.714	3.784	1.387	2.397	Hog. niet-univ. korte type	
5.500	3.091	2.409	3.832	2.274	1.558	1.578	889	689	Hog. niet-univ. lange type	
27.223	16.214	11.009	19.756	12.553	7.203	9.578	6.745	2.832	Universitair	
Totale bevolking										
148.616	76.211	72.405	121.442	59.296	62.146	92.500	44.017	48.483	Algemeen totaal	
28.167	14.128	14.040	30.284	14.002	16.282	27.098	12.128	14.970	Lager onderwijs (of geen)	
22.147	12.183	9.965	17.570	8.456	9.114	15.534	6.952	8.582	Lager secundair	
40.928	21.564	19.364	30.112	14.637	15.475	22.944	10.984	11.960	Hoger secundair	
18.501	6.645	11.856	15.469	5.648	9.821	9.195	3.048	6.147	Hog. niet-univ. korte type	
6.702	3.700	3.002	4.350	2.408	1.943	3.087	1.565	1.521	Hog. niet-univ. lange type	
32.171	17.992	14.179	23.657	14.145	9.512	14.643	9.340	5.303	Universitair	
Tewerkstellingsgraad										
67,8%	75,0%	60,2%	65,3%	73,8%	57,2%	35,5%	42,6%	29,1%	Algemeen totaal	
41,3%	53,1%	29,4%	36,4%	51,3%	23,7%	18,9%	26,0%	13,2%	Lager onderwijs (of geen)	
60,2%	68,9%	49,7%	64,8%	70,5%	59,6%	29,9%	34,3%	26,3%	Lager secundair	
68,1%	74,2%	61,2%	68,4%	73,9%	63,2%	35,6%	38,3%	33,2%	Hoger secundair	
82,3%	89,7%	78,1%	82,0%	87,9%	78,6%	41,2%	45,5%	39,0%	Hog. niet-univ. korte type	
82,1%	83,6%	80,2%	88,1%	94,5%	80,2%	51,1%	56,8%	45,3%	Hog. niet-univ. lange type	
84,6%	90,1%	77,6%	83,5%	88,7%	75,7%	65,4%	72,2%	53,4%	Universitair	

Werkgelegenheidsgraad volgens het niveau van het behaald diploma, het geslacht, de

	Totaal			Van 15 tot 24 jaar			Van 25 tot 34 jaar		
	Totaal	M	V	Totaal	M	V	Totaal	M	V
Vlaams Gewest									
Personen met een betrekking									
Algemeen totaal	2.487.755	1.414.357	1.073.398	232.862	127.787	105.075	665.006	357.753	307.253
Lager onderwijs (of geen)	216.792	134.032	82.761	9.422	5.791	3.631	24.435	15.934	8.501
Lager secundair	462.920	301.048	161.872	39.074	26.142	12.932	84.543	55.275	29.269
Hoger secundair	969.205	556.112	413.093	126.719	74.749	51.970	273.680	156.862	116.819
Hog. niet-univ. korte type	493.801	205.687	288.114	39.683	13.693	25.990	158.889	60.674	98.215
Hog. niet-univ. lange type	110.833	69.940	40.893	6.980	2.691	4.288	43.169	24.618	18.551
Universitair	234.203	147.539	86.665	10.985	4.721	6.264	80.290	44.391	35.899
Totale bevolking									
Algemeen totaal	3.952.371	2.001.637	1.950.734	714.973	364.707	350.267	783.195	396.533	386.663
Lager onderwijs (of geen)	613.474	293.105	320.369	65.240	36.458	28.782	48.068	25.662	22.406
Lager secundair	918.046	495.108	422.938	252.167	135.456	116.712	105.583	61.003	44.580
Hoger secundair	1.420.005	726.491	693.514	314.569	161.164	153.405	321.793	169.065	152.728
Hog. niet-univ. korte type	592.251	235.618	356.633	52.935	18.611	34.324	170.101	64.515	105.587
Hog. niet-univ. lange type	129.224	79.759	49.465	10.168	4.114	6.054	46.627	26.393	20.234
Universitair	279.370	171.555	107.816	19.893	8.903	10.990	91.023	49.895	41.128
Tewerkstellingsgraad									
Algemeen totaal	62,9%	70,7%	55,0%	32,6%	35,0%	30,0%	84,9%	90,2%	79,5%
Lager onderwijs (of geen)	35,3%	45,7%	25,8%	14,4%	15,9%	12,6%	50,8%	62,1%	37,9%
Lager secundair	50,4%	60,8%	38,3%	15,5%	19,3%	11,1%	80,1%	90,6%	65,7%
Hoger secundair	68,3%	76,6%	59,6%	40,3%	46,4%	33,9%	85,1%	92,8%	76,5%
Hog. niet-univ. korte type	83,4%	87,3%	80,8%	75,0%	73,6%	75,7%	93,4%	94,1%	93,0%
Hog. niet-univ. lange type	85,8%	87,7%	82,7%	68,6%	65,4%	70,8%	92,6%	93,3%	91,7%
Universitair	83,8%	86,0%	80,4%	55,2%	53,0%	57,0%	88,2%	89,0%	87,3%
Waals Gewest									
Personen met een betrekking									
Algemeen totaal	1.210.798	693.775	517.023	86.107	49.741	36.366	326.844	178.661	148.183
Lager onderwijs (of geen)	108.643	71.583	37.061	6.288	4.666	1.622	11.918	9.369	2.548
Lager secundair	237.888	151.147	86.740	19.175	12.721	6.454	45.202	30.815	14.387
Hoger secundair	444.775	265.133	179.642	40.986	24.664	16.322	131.484	77.706	53.778
Hog. niet-univ. korte type	234.486	96.446	138.040	14.303	5.173	9.130	80.257	32.144	48.113
Hog. niet-univ. lange type	43.232	23.136	20.096	1.464	619	846	14.389	6.993	7.396
Universitair	141.774	86.330	55.444	3.891	1.898	1.993	43.594	21.634	21.960
Totale bevolking									
Algemeen totaal	2.184.009	1.093.025	1.090.984	414.284	211.080	203.204	441.388	222.782	218.606
Lager onderwijs (of geen)	367.736	186.370	181.366	67.699	39.836	27.863	28.745	16.846	11.900
Lager secundair	546.389	281.914	264.475	143.333	77.156	66.177	77.258	42.507	34.751
Hoger secundair	750.080	381.995	368.085	168.271	79.847	88.425	178.260	95.095	83.165
Hog. niet-univ. korte type	300.796	116.482	184.314	24.346	9.021	15.325	92.140	36.386	55.754
Hog. niet-univ. lange type	51.679	26.402	25.278	2.707	1.329	1.378	16.120	7.589	8.532
Universitair	167.329	99.862	67.467	7.928	3.893	4.036	48.864	24.359	24.505
Tewerkstellingsgraad									
Algemeen totaal	55,4%	63,5%	47,4%	20,8%	23,6%	17,9%	74,1%	80,2%	67,8%
Lager onderwijs (of geen)	29,5%	38,4%	20,4%	9,3%	11,7%	5,8%	41,5%	55,6%	21,4%
Lager secundair	43,5%	53,6%	32,8%	13,4%	16,5%	9,8%	58,5%	72,5%	41,4%
Hoger secundair	59,3%	69,4%	48,8%	24,4%	30,9%	18,5%	73,8%	81,7%	64,7%
Hog. niet-univ. korte type	78,0%	82,8%	74,9%	58,8%	57,4%	59,6%	87,1%	88,3%	86,3%
Hog. niet-univ. lange type	83,7%	87,6%	79,5%	54,1%	46,6%	61,4%	89,3%	92,1%	86,7%
Universitair	84,7%	86,5%	82,2%	49,1%	48,8%	49,4%	89,2%	88,8%	89,6%

leeftijd en de woonplaats (bevolking tussen 15 en 64 jaar) (vervolg en einde)

Van 35 tot 44 jaar			Van 45 tot 54 jaar			Van 55 tot 64 jaar			
Totaal	M	V	Totaal	M	V	Totaal	M	V	
Vlaams Gewest									
Personen met een betrekking									
799.749	440.615	359.134	613.311	366.311	247.000	176.827	121.891	54.936	Algemeen totaal
56.110	31.999	24.110	87.911	54.837	33.074	38.915	25.470	13.445	Lager onderwijs (of geen)
154.262	99.191	55.071	145.570	92.435	53.134	39.471	28.004	11.467	Lager secundair
317.552	172.616	144.936	201.895	119.124	82.771	49.359	32.762	16.597	Hoger secundair
164.672	67.726	96.947	105.894	49.204	56.689	24.664	14.391	10.273	Hog. niet-univ. korte type
32.668	21.359	11.309	20.440	14.748	5.691	7.577	6.523	1.053	Hog. niet-univ. lange type
74.484	47.724	26.761	51.603	35.962	15.640	16.841	14.740	2.100	Universitair
Totale bevolking									
948.324	481.949	466.375	839.605	426.415	413.191	666.273	332.034	334.239	Algemeen totaal
94.274	44.070	50.204	168.072	79.022	89.051	237.821	107.894	129.927	Lager onderwijs (of geen)
192.980	111.412	81.568	207.721	107.708	100.013	159.594	79.529	80.065	Lager secundair
365.674	183.870	181.804	262.261	132.801	129.460	155.707	79.590	76.117	Hoger secundair
179.431	70.668	108.763	121.369	52.382	68.988	68.414	29.443	38.971	Hog. niet-univ. korte type
34.581	22.118	12.463	23.162	16.056	7.106	14.686	11.078	3.608	Hog. niet-univ. lange type
81.383	49.810	31.573	57.019	38.446	18.573	30.052	24.501	5.551	Universitair
Tewerkstellingsgraad									
84,3%	91,4%	77,0%	73,1%	85,9%	59,8%	26,5%	36,7%	16,4%	Algemeen totaal
59,5%	72,6%	48,0%	52,3%	69,4%	37,1%	16,4%	23,6%	10,4%	Lager onderwijs (of geen)
79,9%	89,0%	67,5%	70,1%	85,8%	53,1%	24,7%	35,2%	14,3%	Lager secundair
86,8%	93,9%	79,7%	77,0%	89,7%	63,9%	31,7%	41,2%	21,8%	Hoger secundair
91,8%	95,8%	89,1%	87,3%	93,9%	82,2%	36,1%	48,9%	26,4%	Hog. niet-univ. korte type
94,5%	96,6%	90,7%	88,3%	91,9%	80,1%	51,6%	58,9%	29,2%	Hog. niet-univ. lange type
91,5%	95,8%	84,8%	90,5%	93,5%	84,2%	56,0%	60,2%	37,8%	Universitair
Waals Gewest									
Personen met een betrekking									
385.461	216.879	168.583	312.265	183.806	128.459	100.120	64.688	35.432	Algemeen totaal
32.309	19.224	13.085	41.855	28.670	13.186	16.274	9.654	6.620	Lager onderwijs (of geen)
78.059	48.524	29.534	70.538	44.423	26.115	24.914	14.664	10.250	Lager secundair
140.025	81.775	58.250	104.114	61.137	42.976	28.166	19.851	8.315	Hoger secundair
77.012	33.120	43.892	49.433	19.730	29.704	13.481	6.279	7.202	Hog. niet-univ. korte type
12.245	6.363	5.882	11.156	6.273	4.882	3.979	2.888	1.090	Hog. niet-univ. lange type
45.813	27.873	17.939	35.169	23.572	11.596	13.308	11.352	1.956	Universitair
Totale bevolking									
506.554	253.834	252.720	477.882	238.395	239.487	343.902	166.934	176.968	Algemeen totaal
65.982	31.760	34.222	102.859	52.494	50.366	102.450	45.435	57.015	Lager onderwijs (of geen)
114.198	61.007	53.191	120.320	59.498	60.822	91.280	41.747	49.533	Lager secundair
177.354	91.113	86.242	143.927	72.500	71.427	82.267	43.440	38.826	Hoger secundair
85.777	34.453	51.324	59.003	21.707	37.296	39.530	14.915	24.615	Hog. niet-univ. korte type
13.406	6.436	6.971	12.514	6.570	5.944	6.932	4.478	2.454	Hog. niet-univ. lange type
49.836	29.065	20.772	39.258	25.627	13.631	21.443	16.919	4.524	Universitair
Tewerkstellingsgraad									
76,1%	85,4%	66,7%	65,3%	77,1%	53,6%	29,1%	38,8%	20,0%	Algemeen totaal
49,0%	60,5%	38,2%	40,7%	54,6%	26,2%	15,9%	21,3%	11,6%	Lager onderwijs (of geen)
68,4%	79,5%	55,5%	58,6%	74,7%	42,9%	27,3%	35,1%	20,7%	Lager secundair
79,0%	89,8%	67,5%	72,3%	84,3%	60,2%	34,2%	45,7%	21,4%	Hoger secundair
89,8%	96,1%	85,5%	83,8%	90,9%	79,6%	34,1%	42,1%	29,3%	Hog. niet-univ. korte type
91,3%	98,9%	84,4%	89,2%	95,5%	82,1%	57,4%	64,5%	44,4%	Hog. niet-univ. lange type
91,9%	95,9%	86,4%	89,6%	92,0%	85,1%	62,1%	67,1%	43,2%	Universitair

Ploegwerk, economische activiteit NACE, geslacht en woonplaats

		Sectie van de NACE							
		Primaire sector	Secundaire sector				Tertiaire		
Woonplaats	Totaal activiteiten	A en B	Totaal secundaire sector	C	D	E	F	Totaal tertiaire sector	
België									
Totaal									
	Totaal	904.870	2.905	246.438	1.749	218.318	6.008	20.362	655.527
	Mannen	555.684	1.850	206.847	1.662	181.018	5.009	19.159	346.987
	Vrouwen	349.186	1.056	39.591	87	37.301	999	1.204	308.540
Ploegenstelsel 2 ploegen									
	Totaal	291.079	571	112.089	980	103.861	1.293	5.955	178.419
	Mannen	184.751	571	89.135	892	81.349	1.293	5.601	95.045
	Vrouwen	106.328	0	22.954	87	22.511	0	355	83.375
Ploegenstelsel 3 ploegen									
	Totaal	110.132	0	50.864	552	48.308	901	1.103	59.268
	Mannen	78.804	0	48.046	552	45.490	901	1.103	30.758
	Vrouwen	31.328	0	2.818	0	2.818	0	0	28.510
Ploegenstelsel 4 ploegen									
	Totaal	41.770	0	19.287	85	18.432	646	124	22.483
	Mannen	30.024	0	18.620	85	17.765	646	124	11.404
	Vrouwen	11.746	0	667	0	667	0	0	11.079
Variabel uurrooster (werknemer)									
	Totaal	193.698	751	33.922	78	28.504	2.070	3.270	159.025
	Mannen	117.057	529	24.664	78	20.507	1.454	2.625	91.864
	Vrouwen	76.641	222	9.258	0	7.997	616	645	67.161
Flexibel uurrooster (werkgever)									
	Totaal	268.191	1.583	30.277	55	19.214	1.098	9.910	236.331
	Mannen	145.048	750	26.382	55	15.906	715	9.707	117.916
	Vrouwen	123.143	834	3.895	0	3.308	383	204	118.415
Brussels Hoofdstedelijk Gewest									
Totaal									
	Totaal	64.608	67	6.056	166	4.980	260	651	58.485
	Mannen	37.740	0	4.466	78	3.657	203	529	33.274
	Vrouwen	26.869	67	1.590	87	1.323	57	122	25.211
Ploegenstelsel 2 ploegen									
	Totaal	17.596	0	2.362	87	1.978	0	296	15.234
	Mannen	11.105	0	1.885	0	1.649	0	236	9.219
	Vrouwen	6.491	0	476	87	329	0	60	6.015
Ploegenstelsel 3 ploegen									
	Totaal	4.377	0	446	0	446	0	0	3.931
	Mannen	2.794	0	380	0	380	0	0	2.414
	Vrouwen	1.582	0	65	0	65	0	0	1.517
Ploegenstelsel 4 ploegen									
	Totaal	1.987	0	0	0	0	0	0	1.987
	Mannen	1.339	0	0	0	0	0	0	1.339
	Vrouwen	647	0	0	0	0	0	0	647
Variabel uurrooster (werknemer)									
	Totaal	20.239	0	1.938	78	1.577	203	81	18.301
	Mannen	10.907	0	1.151	78	789	203	81	9.756
	Vrouwen	9.332	0	788	0	788	0	0	8.544
Flexibel uurrooster (werkgever)									
	Totaal	20.411	67	1.310	0	980	57	273	19.033
	Mannen	11.595	0	1.050	0	839	0	211	10.545
	Vrouwen	8.816	67	260	0	141	57	62	8.488

Sectie van de NACE

sector

G	H	I	J	K	L	M	N	O	P en Q	Woonplaats
België										
Totaal										
88.989	32.337	98.782	30.727	63.651	103.928	43.337	155.865	34.702	3.209	Totaal
44.824	18.382	85.685	18.666	41.216	70.267	18.813	26.507	20.875	1.752	Mannen
44.165	13.955	13.097	12.061	22.436	33.660	24.524	129.358	13.827	1.457	Vrouwen
Ploegenstelsel 2 ploegen										
23.972	10.541	28.347	4.002	15.759	22.122	13.724	47.868	10.896	1.189	Totaal
13.357	7.444	23.856	3.070	9.743	15.641	6.059	8.180	7.050	645	Mannen
10.616	3.097	4.491	932	6.016	6.481	7.665	39.689	3.845	544	Vrouwen
Ploegenstelsel 3 ploegen										
5.532	1.298	13.126	556	2.435	7.331	610	27.430	950	0	Totaal
3.233	807	12.421	437	1.767	6.605	78	4.602	808	0	Mannen
2.299	491	705	119	668	726	531	22.828	142	0	Vrouwen
Ploegenstelsel 4 ploegen										
1.165	391	3.827	291	452	5.373	82	10.608	293	0	Totaal
561	211	3.571	291	377	4.225	0	1.875	293	0	Mannen
604	180	256	0	75	1.149	82	8.733	0	0	Vrouwen
Variabel uurrooster (werknemer)										
18.779	2.646	13.073	20.367	27.822	39.915	10.149	15.523	9.322	1.430	Totaal
12.626	1.499	10.011	11.787	17.547	21.603	5.570	4.919	5.499	803	Mannen
6.153	1.148	3.061	8.580	10.275	18.311	4.579	10.605	3.823	627	Vrouwen
Flexibel uurrooster (werkgever)										
39.540	17.461	40.410	5.510	17.183	29.187	18.772	54.435	13.242	591	Totaal
15.047	8.422	35.826	3.080	11.782	22.193	7.105	6.931	7.226	304	Mannen
24.493	9.040	4.584	2.430	5.401	6.993	11.667	47.504	6.017	286	Vrouwen
Brussels Hoofdstedelijk Gewest										
Totaal										
8.092	3.809	4.406	3.621	10.527	9.089	4.847	9.734	4.198	162	Totaal
5.671	2.575	3.605	2.426	6.619	4.631	1.921	3.033	2.722	72	Mannen
2.421	1.234	801	1.196	3.908	4.458	2.926	6.701	1.476	90	Vrouwen
Ploegenstelsel 2 ploegen										
1.783	1.282	870	446	3.186	1.947	1.361	2.901	1.297	162	Totaal
1.560	874	718	386	1.914	1.134	596	1.297	669	72	Mannen
224	408	152	60	1.272	813	764	1.604	627	90	Vrouwen
Ploegenstelsel 3 ploegen										
747	267	439	0	523	278	78	1.442	158	0	Totaal
548	161	439	0	452	220	78	358	158	0	Mannen
199	106	0	0	70	58	0	1.084	0	0	Vrouwen
Ploegenstelsel 4 ploegen										
439	149	387	81	181	306	0	445	0	0	Totaal
371	81	315	81	106	306	0	80	0	0	Mannen
68	68	72	0	75	0	0	365	0	0	Vrouwen
Variabel uurrooster (werknemer)										
1.444	137	817	2.497	4.865	4.015	1.526	1.639	1.361	0	Totaal
909	0	452	1.435	3.090	1.710	533	646	980	0	Mannen
535	137	365	1.062	1.774	2.305	993	992	381	0	Vrouwen
Flexibel uurrooster (werkgever)										
3.680	1.974	1.894	598	1.772	2.544	1.882	3.307	1.383	0	Totaal
2.284	1.460	1.681	524	1.056	1.261	713	652	914	0	Mannen
1.396	515	213	74	716	1.283	1.169	2.655	468	0	Vrouwen

Ploegwerk, economische activiteit NACE, geslacht en woonplaats (vervolg en einde)

		Sectie van de NACE						
Woonplaats	Totaal activiteiten	Primaire sector	Secundaire sector				Tertiaire	
		A en B	Totaal secundaire sector	C	D	E	F	Totaal tertiaire sector
Vlaams Gewest								
Totaal								
Totaal	606.157	2.245	182.423	212	164.046	4.215	13.951	421.488
Mannen	374.837	1.355	149.971	212	133.143	3.464	13.152	223.511
Vrouwen	231.320	891	32.452	0	30.903	751	799	197.977
Ploegenstelsel 2 ploegen								
Totaal	197.543	334	90.220	127	85.005	918	4.170	106.989
Mannen	127.396	334	70.428	127	65.370	918	4.013	56.634
Vrouwen	70.147	0	19.792	0	19.635	0	157	50.355
Ploegenstelsel 3 ploegen								
Totaal	66.927	0	32.049	0	30.672	772	606	34.877
Mannen	47.952	0	29.927	0	28.549	772	606	18.025
Vrouwen	18.974	0	2.122	0	2.122	0	0	16.852
Ploegenstelsel 4 ploegen								
Totaal	28.773	0	13.083	85	12.687	311	0	15.690
Mannen	20.166	0	12.548	85	12.153	311	0	7.617
Vrouwen	8.607	0	534	0	534	0	0	8.073
Variabel uurrooster (werknemer)								
Totaal	133.772	568	25.959	0	22.084	1.349	2.526	107.244
Mannen	82.943	377	19.005	0	16.101	925	1.980	63.561
Vrouwen	50.829	191	6.954	0	5.983	425	547	43.684
Flexibel uurrooster (werkgever)								
Totaal	179.143	1.343	21.112	0	13.598	864	6.649	156.688
Mannen	96.380	643	18.062	0	10.970	538	6.554	77.674
Vrouwen	82.763	700	3.050	0	2.628	326	95	79.014
WaaIs Gewest								
Totaal								
Totaal	234.105	592	57.959	1.372	49.293	1.534	5.760	175.553
Mannen	143.107	495	52.410	1.372	44.218	1.342	5.478	90.202
Vrouwen	90.998	97	5.549	0	5.075	191	282	85.352
Ploegenstelsel 2 ploegen								
Totaal	75.940	237	19.507	766	16.878	375	1.489	56.197
Mannen	46.250	237	16.822	766	14.330	375	1.352	29.192
Vrouwen	29.690	0	2.685	0	2.548	0	137	27.005
Ploegenstelsel 3 ploegen								
Totaal	38.829	0	18.369	552	17.191	129	497	20.460
Mannen	28.058	0	17.739	552	16.561	129	497	10.319
Vrouwen	10.771	0	630	0	630	0	0	10.141
Ploegenstelsel 4 ploegen								
Totaal	11.011	0	6.204	0	5.745	335	124	4.807
Mannen	8.519	0	6.071	0	5.612	335	124	2.447
Vrouwen	2.492	0	133	0	133	0	0	2.359
Variabel uurrooster (werknemer)								
Totaal	39.688	183	6.024	0	4.844	518	663	33.481
Mannen	23.207	152	4.508	0	3.617	327	564	18.547
Vrouwen	16.481	31	1.516	0	1.226	191	98	14.934
Flexibel uurrooster (werkgever)								
Totaal	68.637	173	7.855	55	4.635	177	2.988	60.610
Mannen	37.073	107	7.270	55	4.097	177	2.941	29.697
Vrouwen	31.564	66	585	0	538	0	47	30.913

Sectie van de NACE

sector

G	H	I	J	K	L	M	N	O	P en Q	Woonplaats
Vlaams Gewest										
Totaal										
52.258	20.697	71.595	21.329	43.003	59.339	24.453	103.849	23.417	1.548	Totaal
26.217	10.873	61.426	12.540	27.965	41.715	11.025	16.520	14.276	955	Mannen
26.041	9.824	10.170	8.789	15.038	17.624	13.428	87.328	9.141	594	Vrouwen
Ploegenstelsel 2 ploegen										
12.915	5.982	21.271	1.719	8.137	10.082	7.521	32.004	7.035	322	Totaal
6.951	3.994	17.660	1.427	5.251	7.616	3.407	5.201	4.805	322	Mannen
5.964	1.988	3.612	292	2.885	2.466	4.114	26.803	2.230	0	Vrouwen
Ploegenstelsel 3 ploegen										
3.394	435	8.468	330	1.671	4.436	330	15.180	633	0	Totaal
2.132	239	7.902	211	1.073	3.975	0	2.003	490	0	Mannen
1.262	196	566	119	598	462	330	13.177	142	0	Vrouwen
Ploegenstelsel 4 ploegen										
524	112	2.706	210	271	3.280	0	8.329	258	0	Totaal
190	0	2.612	210	271	2.459	0	1.617	258	0	Mannen
334	112	95	0	0	820	0	6.712	0	0	Vrouwen
Variabel uurrooster (werknemer)										
13.318	1.973	10.071	15.330	19.640	23.803	5.857	9.832	6.194	1.226	Totaal
9.224	1.304	7.775	8.852	12.173	13.295	3.546	3.114	3.645	633	Mannen
4.094	669	2.296	6.478	7.467	10.508	2.311	6.717	2.549	594	Vrouwen
Flexibel uurrooster (werkgever)										
22.107	12.195	29.079	3.740	13.285	17.738	10.744	38.503	9.297	0	Totaal
7.720	5.337	25.478	1.839	9.197	14.370	4.072	4.585	5.078	0	Mannen
14.387	6.859	3.601	1.900	4.088	3.368	6.672	33.919	4.220	0	Vrouwen
Waals Gewest										
Totaal										
28.639	7.831	22.781	5.776	10.121	35.499	14.037	42.283	7.088	1.499	Totaal
12.936	4.934	20.655	3.700	6.632	23.922	5.867	6.953	3.878	726	Mannen
15.703	2.897	2.126	2.076	3.489	11.578	8.170	35.329	3.210	773	Vrouwen
Ploegenstelsel 2 ploegen										
9.274	3.276	6.206	1.837	4.436	10.094	4.842	12.963	2.564	705	Totaal
4.847	2.576	5.479	1.257	2.577	6.892	2.056	1.682	1.576	251	Mannen
4.428	701	728	580	1.858	3.202	2.786	11.281	988	453	Vrouwen
Ploegenstelsel 3 ploegen										
1.391	597	4.219	226	242	2.617	201	10.808	160	0	Totaal
553	408	4.080	226	242	2.410	0	2.240	160	0	Mannen
838	189	139	0	0	207	201	8.567	0	0	Vrouwen
Ploegenstelsel 4 ploegen										
203	131	734	0	0	1.788	82	1.834	35	0	Totaal
0	131	644	0	0	1.459	0	178	35	0	Mannen
203	0	90	0	0	328	82	1.656	0	0	Vrouwen
Variabel uurrooster (werknemer)										
4.017	536	2.185	2.540	3.318	12.097	2.765	4.053	1.767	204	Totaal
2.493	195	1.784	1.500	2.284	6.598	1.490	1.158	874	170	Mannen
1.524	341	401	1.040	1.034	5.498	1.275	2.895	893	34	Vrouwen
Flexibel uurrooster (werkgever)										
13.753	3.292	9.437	1.173	2.126	8.905	6.147	12.625	2.562	591	Totaal
5.043	1.625	8.667	717	1.529	6.562	2.321	1.695	1.234	304	Mannen
8.710	1.666	770	456	597	2.343	3.826	10.930	1.329	286	Vrouwen

Ploegwerk, economische activiteit NACE, geslacht en werkplaats (buitenland)

Werkplaats	Totaal activiteiten	Sectie van de NACE						Totaal tertiaire sector
		Primaire sector	Secundaire sector				Tertiaire	
		A en B	Totaal secundaire sector	C	D	E	F	
België								
Totaal								
Totaal	880.730	2.665	237.881	1.749	210.105	5.945	20.081	640.184
Mannen	538.195	1.749	199.414	1.662	173.928	4.946	18.878	337.032
Vrouwen	342.534	916	38.467	87	36.177	999	1.204	303.152
Ploegenstelsel 2 ploegen								
Totaal	283.337	571	108.879	980	100.804	1.266	5.829	173.887
Mannen	178.992	571	86.524	892	78.891	1.266	5.475	91.897
Vrouwen	104.345	0	22.355	87	21.913	0	355	81.990
Ploegenstelsel 3 ploegen								
Totaal	107.362	0	49.276	552	46.756	866	1.103	58.086
Mannen	76.567	0	46.481	552	43.961	866	1.103	30.086
Vrouwen	30.795	0	2.795	0	2.795	0	0	28.000
Ploegenstelsel 4 ploegen								
Totaal	40.382	0	17.965	85	17.110	646	124	22.416
Mannen	28.717	0	17.380	85	16.525	646	124	11.337
Vrouwen	11.664	0	585	0	585	0	0	11.079
Variabel uurrooster (werknemer)								
Totaal	188.354	651	32.155	78	26.772	2.070	3.234	155.549
Mannen	113.125	429	23.255	78	19.134	1.454	2.589	89.442
Vrouwen	75.229	222	8.900	0	7.639	616	645	66.107
Flexibel uurrooster (werkgever)								
Totaal	261.295	1.443	29.606	55	18.662	1.098	9.791	230.246
Mannen	140.794	750	25.773	55	15.417	715	9.587	114.271
Vrouwen	120.501	694	3.832	0	3.245	383	204	115.975
Brussels Hoofdstedelijk Gewest								
Totaal								
Totaal	150.879	219	17.624	87	13.977	1.404	2.155	133.036
Mannen	90.966	119	13.171	0	10.102	1.196	1.873	77.677
Vrouwen	59.912	100	4.453	87	3.876	208	282	55.359
Ploegenstelsel 2 ploegen								
Totaal	36.244	0	5.618	87	4.829	125	577	30.627
Mannen	22.318	0	4.384	0	3.743	125	517	17.934
Vrouwen	13.926	0	1.234	87	1.086	0	60	12.692
Ploegenstelsel 3 ploegen								
Totaal	9.654	0	1.799	0	674	664	461	7.856
Mannen	6.426	0	1.733	0	608	664	461	4.693
Vrouwen	3.228	0	65	0	65	0	0	3.163
Ploegenstelsel 4 ploegen								
Totaal	4.529	0	498	0	343	155	0	4.031
Mannen	3.209	0	498	0	343	155	0	2.711
Vrouwen	1.320	0	0	0	0	0	0	1.320
Variabel uurrooster (werknemer)								
Totaal	60.508	100	6.903	0	5.812	460	630	53.505
Mannen	35.237	0	4.247	0	3.478	252	517	30.990
Vrouwen	25.272	100	2.656	0	2.335	208	113	22.515
Flexibel uurrooster (werkgever)								
Totaal	39.943	119	2.807	0	2.320	0	487	37.017
Mannen	23.776	119	2.309	0	1.930	0	378	21.349
Vrouwen	16.167	0	498	0	389	0	109	15.669

uitgezonderd)

Sectie van de NACE

Sectie van de NACE										Werkplaats
sector										
G	H	I	J	K	L	M	N	O	P en Q	
België										
Totaal										
86.725	31.743	95.382	30.190	61.386	102.716	42.591	152.870	33.790	2.790	Totaal
43.386	17.889	82.766	18.304	39.522	69.349	18.464	25.946	20.073	1.333	Mannen
43.339	13.854	12.616	11.886	21.864	33.368	24.127	126.924	13.717	1.457	Vrouwen
Ploegenstelsel 2 ploegen										
23.269	10.507	26.782	3.944	15.210	22.122	13.595	46.856	10.607	994	Totaal
12.773	7.411	22.447	3.012	9.458	15.641	5.930	8.013	6.762	451	Mannen
10.497	3.097	4.335	932	5.752	6.481	7.665	38.843	3.845	544	Vrouwen
Ploegenstelsel 3 ploegen										
5.467	1.145	12.954	556	2.334	7.223	610	26.879	918	0	Totaal
3.168	654	12.249	437	1.666	6.497	78	4.561	776	0	Mannen
2.299	491	705	119	668	726	531	22.318	142	0	Vrouwen
Ploegenstelsel 4 ploegen										
1.165	391	3.795	291	452	5.373	82	10.608	258	0	Totaal
561	211	3.539	291	377	4.225	0	1.875	258	0	Mannen
604	180	256	0	75	1.149	82	8.733	0	0	Vrouwen
Variabel uurrooster (werknemer)										
18.570	2.646	12.656	20.128	26.981	39.109	10.045	14.937	9.216	1.260	Totaal
12.452	1.499	9.727	11.610	16.886	21.090	5.465	4.685	5.394	633	Mannen
6.118	1.148	2.929	8.517	10.095	18.019	4.579	10.252	3.823	627	Vrouwen
Flexibel uurrooster (werkgever)										
38.254	17.054	39.195	5.270	16.409	28.889	18.260	53.589	12.790	536	Totaal
14.432	8.115	34.804	2.953	11.135	21.896	6.991	6.812	6.884	250	Mannen
23.822	8.939	4.391	2.317	5.274	6.993	11.269	46.777	5.907	286	Vrouwen
Brussels Hoofdstedelijk Gewest										
Totaal										
11.699	4.972	12.813	17.067	18.657	30.358	8.737	17.661	9.432	1.638	Totaal
7.540	3.202	10.254	10.661	12.004	18.599	3.840	4.730	5.921	926	Mannen
4.159	1.770	2.559	6.406	6.653	11.758	4.898	12.932	3.511	712	Vrouwen
Ploegenstelsel 2 ploegen										
3.930	1.932	2.621	2.245	4.293	5.527	2.466	4.804	2.273	536	Totaal
2.779	1.276	2.291	1.637	2.526	3.347	1.257	1.446	1.053	323	Mannen
1.151	656	330	609	1.768	2.180	1.209	3.358	1.220	213	Vrouwen
Ploegenstelsel 3 ploegen										
780	207	1.423	215	523	1.072	190	3.288	158	0	Totaal
581	161	1.317	96	523	1.015	78	764	158	0	Mannen
199	46	105	119	0	58	112	2.523	0	0	Vrouwen
Ploegenstelsel 4 ploegen										
371	279	706	291	75	1.103	0	1.205	0	0	Totaal
371	211	634	291	0	945	0	258	0	0	Mannen
0	68	72	0	75	158	0	947	0	0	Vrouwen
Variabel uurrooster (werknemer)										
2.098	297	4.137	11.921	9.489	15.586	2.403	3.018	3.722	833	Totaal
1.227	160	3.016	6.875	6.161	8.279	1.097	1.204	2.457	515	Mannen
872	137	1.121	5.046	3.329	7.306	1.306	1.815	1.265	318	Vrouwen
Flexibel uurrooster (werkgever)										
4.520	2.258	3.926	2.394	4.277	7.070	3.678	5.347	3.279	269	Totaal
2.582	1.394	2.995	1.762	2.795	5.013	1.407	1.059	2.253	88	Mannen
1.938	864	930	632	1.482	2.057	2.271	4.288	1.026	181	Vrouwen

Ploegwerk, economische activiteit NACE, geslacht en werkplaats (buitenland)

Werkplaats	Totaal activiteiten	Sectie van de NACE						Totaal tertiaire sector
		Primaire sector	Totaal secundaire sector	Secundaire sector				
		A en B		C	D	E	F	
Vlaams Gewest								
Totaal								
Totaal	540.189	1.989	172.355	325	155.476	3.314	13.241	365.845
Mannen	336.364	1.236	142.847	325	127.340	2.628	12.555	192.280
Vrouwen	203.826	753	29.508	0	28.136	686	686	173.564
Ploegenstelsel 2 ploegen								
Totaal	187.343	334	87.179	162	82.117	794	4.107	99.829
Mannen	121.030	334	68.222	162	63.317	794	3.950	52.474
Vrouwen	66.313	0	18.957	0	18.800	0	157	47.355
Ploegenstelsel 3 ploegen								
Totaal	62.918	0	31.186	0	30.875	108	203	31.732
Mannen	45.797	0	29.064	0	28.752	108	203	16.733
Vrouwen	17.121	0	2.122	0	2.122	0	0	14.999
Ploegenstelsel 4 ploegen								
Totaal	27.237	0	12.615	85	12.142	264	124	14.622
Mannen	19.094	0	12.162	85	11.690	264	124	6.932
Vrouwen	8.143	0	452	0	452	0	0	7.691
Variabel uurrooster (werknemer)								
Totaal	98.203	468	21.029	78	17.542	1.227	2.182	76.707
Mannen	61.971	377	15.935	78	13.184	925	1.748	45.659
Vrouwen	36.232	90	5.093	0	4.357	303	433	31.048
Flexibel uurrooster (werkgever)								
Totaal	164.488	1.187	20.347	0	12.801	921	6.625	142.954
Mannen	88.471	524	17.464	0	10.396	538	6.530	70.483
Vrouwen	76.017	663	2.883	0	2.404	383	95	72.471
Waals Gewest								
Totaal								
Totaal	189.662	457	47.902	1.337	40.652	1.228	4.685	141.303
Mannen	110.866	395	43.396	1.337	36.487	1.122	4.450	67.075
Vrouwen	78.796	62	4.506	0	4.165	105	236	74.229
Ploegenstelsel 2 ploegen								
Totaal	59.750	237	16.082	731	13.858	347	1.146	43.431
Mannen	35.643	237	13.918	731	11.831	347	1.008	21.489
Vrouwen	24.107	0	2.164	0	2.027	0	137	21.943
Ploegenstelsel 3 ploegen								
Totaal	34.789	0	16.292	552	15.208	94	438	18.498
Mannen	24.344	0	15.684	552	14.601	94	438	8.660
Vrouwen	10.445	0	607	0	607	0	0	9.838
Ploegenstelsel 4 ploegen								
Totaal	8.616	0	4.853	0	4.626	227	0	3.763
Mannen	6.415	0	4.720	0	4.493	227	0	1.694
Vrouwen	2.201	0	133	0	133	0	0	2.068
Variabel uurrooster (werknemer)								
Totaal	29.643	83	4.223	0	3.418	383	422	25.337
Mannen	15.917	52	3.073	0	2.472	277	324	12.792
Vrouwen	13.725	31	1.150	0	946	105	98	12.544
Flexibel uurrooster (werkgever)								
Totaal	56.864	137	6.452	55	3.541	177	2.679	50.275
Mannen	28.547	107	6.000	55	3.090	177	2.679	22.439
Vrouwen	28.318	31	452	0	452	0	0	27.836

uitgezonderd) - vervolg en einde

Sectie van de NACE

Sectie van de NACE										
sector										
G	H	I	J	K	L	M	N	O	P en Q	Werkplaats
Vlaams Gewest										
Totaal										
51.825	20.161	65.358	10.395	36.079	45.201	21.728	96.185	18.475	436	Totaal
26.806	10.674	56.750	5.796	23.603	32.610	9.644	15.354	10.916	128	Mannen
25.019	9.487	8.608	4.599	12.476	12.591	12.084	80.831	7.560	309	Vrouwen
Ploegenstelsel 2 ploegen										
12.811	5.815	19.336	987	8.241	9.108	6.997	30.289	6.119	128	Totaal
6.830	4.137	15.915	786	5.342	7.137	2.935	4.987	4.276	128	Mannen
5.981	1.678	3.421	201	2.898	1.970	4.062	25.301	1.843	0	Vrouwen
Ploegenstelsel 3 ploegen										
3.466	495	7.651	106	1.761	4.146	218	13.258	633	0	Totaal
2.157	239	7.190	106	1.092	3.684	0	1.774	490	0	Mannen
1.309	256	461	0	668	462	218	11.484	142	0	Vrouwen
Ploegenstelsel 4 ploegen										
592	112	2.434	0	377	2.971	0	7.880	258	0	Totaal
190	0	2.339	0	377	2.150	0	1.617	258	0	Mannen
401	112	95	0	0	820	0	6.263	0	0	Vrouwen
Variabel uurrooster (werknemer)										
13.268	1.972	6.998	7.216	14.761	14.260	5.084	8.541	4.298	309	Totaal
9.524	1.183	5.591	4.192	9.126	7.982	3.074	2.723	2.264	0	Mannen
3.745	789	1.408	3.023	5.635	6.279	2.010	5.818	2.033	309	Vrouwen
Flexibel uurrooster (werkgever)										
21.689	11.768	28.939	2.087	10.940	14.717	9.429	36.218	7.168	0	Totaal
8.105	5.115	25.714	712	7.665	11.657	3.635	4.252	3.627	0	Mannen
13.583	6.653	3.225	1.375	3.274	3.060	5.793	31.966	3.541	0	Vrouwen
Waals Gewest										
Totaal										
23.201	6.609	17.211	2.727	6.650	27.158	12.126	39.024	5.883	716	Totaal
9.040	4.013	15.762	1.846	3.915	18.139	4.981	5.863	3.236	280	Mannen
14.161	2.597	1.449	881	2.735	9.019	7.145	33.161	2.646	436	Vrouwen
Ploegenstelsel 2 ploegen										
6.528	2.761	4.825	712	2.676	7.488	4.132	11.764	2.215	331	Totaal
3.164	1.997	4.241	589	1.590	5.157	1.738	1.580	1.433	0	Mannen
3.365	763	584	123	1.086	2.330	2.394	10.184	782	331	Vrouwen
Ploegenstelsel 3 ploegen										
1.221	444	3.880	235	50	2.005	201	10.334	128	0	Totaal
430	254	3.741	235	50	1.798	0	2.023	128	0	Mannen
791	189	139	0	0	207	201	8.311	0	0	Vrouwen
Ploegenstelsel 4 ploegen										
203	0	655	0	0	1.299	82	1.523	0	0	Totaal
0	0	565	0	0	1.129	0	0	0	0	Mannen
203	0	90	0	0	170	82	1.523	0	0	Vrouwen
Variabel uurrooster (werknemer)										
3.203	378	1.520	991	2.731	9.263	2.557	3.379	1.197	119	Totaal
1.701	156	1.120	543	1.600	4.829	1.295	759	673	119	Mannen
1.501	222	401	448	1.131	4.434	1.263	2.620	524	0	Vrouwen
Flexibel uurrooster (werkgever)										
12.045	3.028	6.330	789	1.193	7.103	5.154	12.024	2.343	266	Totaal
3.745	1.606	6.094	479	675	5.225	1.948	1.502	1.004	162	Mannen
8.300	1.422	236	310	518	1.877	3.205	10.523	1.340	105	Vrouwen

Personen die een opleiding volgen volgens het behaald diploma en het geslacht. België

	Behaald diploma						Universitair
	Totaal	Lager onderwijs (of geen diploma)	Lager secundair	Hoger secundair	Hoger niet-universitair korte type	Hoger niet-universitair lange type	
België							
Werkende							
Algemeen totaal							
Totaal	353.113	12.141	41.409	108.001	95.840	20.586	75.136
Mannen	190.040	7.107	25.699	59.365	41.320	12.117	44.432
Vrouwen	163.073	5.034	15.710	48.636	54.520	8.469	30.704
Basisvorming							
Totaal	49.312	3.838	9.870	15.551	7.458	1.444	11.153
Mannen	26.690	2.713	5.618	7.932	3.302	605	6.520
Vrouwen	22.622	1.124	4.251	7.619	4.156	839	4.633
Permanente beroepsopleiding							
Totaal	170.236	3.775	15.631	50.596	51.797	10.516	37.921
Mannen	96.484	2.325	10.943	30.339	22.995	6.144	23.737
Vrouwen	73.752	1.450	4.688	20.257	28.802	4.372	14.184
Vorming uit persoonlijke interesse							
Totaal	124.225	3.865	14.221	38.230	34.815	8.221	24.874
Mannen	61.583	1.702	8.435	18.964	13.938	5.014	13.529
Vrouwen	62.642	2.162	5.786	19.266	20.877	3.207	11.344
Vorming uit maatregel van werkelegenheit							
Totaal	9.340	664	1.688	3.624	1.770	405	1.189
Mannen	5.283	366	704	2.130	1.084	354	646
Vrouwen	4.057	298	985	1.494	685	51	544
Vorming uit pers. Interes.: informatica							
Totaal	36.648	1.665	4.428	14.260	10.266	2.002	4.026
Mannen	21.417	1.005	2.846	8.410	4.564	1.265	3.327
Vrouwen	15.231	661	1.581	5.850	5.703	737	700
Vorming uit pers. Interes.: talen							
Totaal	32.555	1.348	3.155	9.543	8.133	2.471	7.904
Mannen	13.653	534	1.744	3.886	2.651	1.568	3.269
Vrouwen	18.903	814	1.411	5.657	5.482	903	4.635
Vorming uit pers. Interes.: kunst							
Totaal	8.745	235	423	1.916	3.023	1.305	1.843
Mannen	3.979	92	229	881	1.562	654	562
Vrouwen	4.766	143	193	1.036	1.462	651	1.281
Vorming uit pers. Interes.: ander domein							
Totaal	46.277	616	6.215	12.510	13.392	2.443	11.100
Mannen	22.534	71	3.616	5.787	5.162	1.527	6.372
Vrouwen	23.742	545	2.600	6.723	8.231	916	4.729

Grafiek 2 : Werkplaats en woonplaats

Verdeling (%) van de werkgelegenheid naar werkplaats per gewest

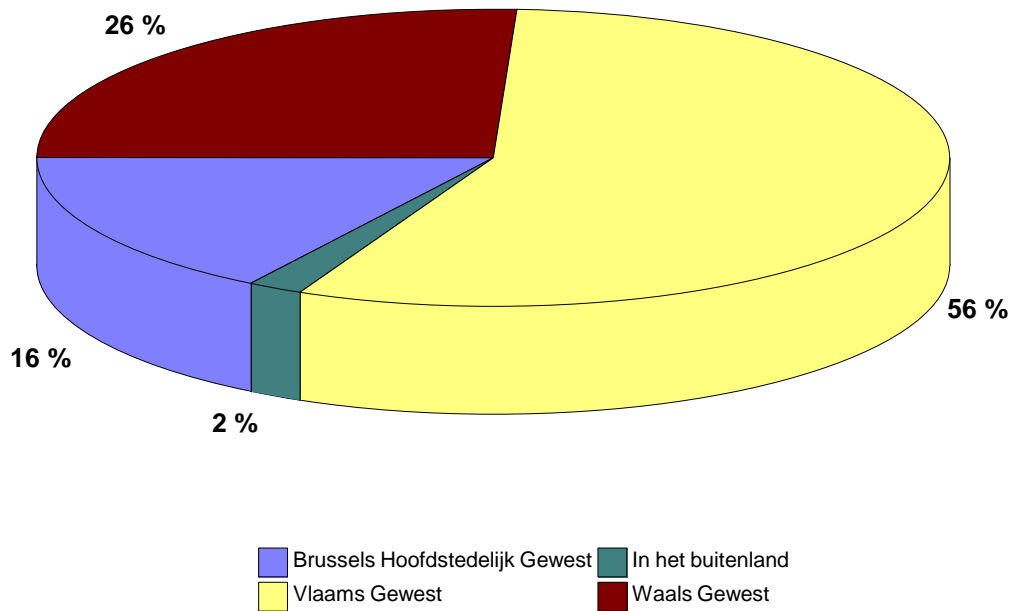

Verdeling (%) volgens het gewest van de werkplaats van de actieven woonachtig in het Brussels hfdst. Gewest

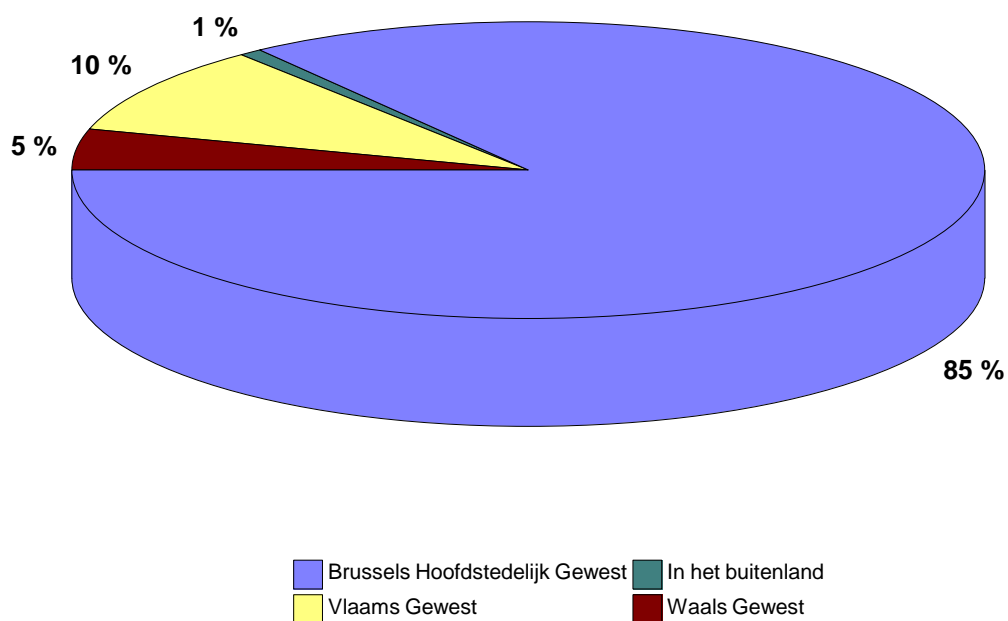

Grafiek 2 : Werkplaats en woonplaats - vervolg en einde

Verdeling (%) volgens het gewest van de werkplaats van de actieven woonachtig in het Vlaams Gewest

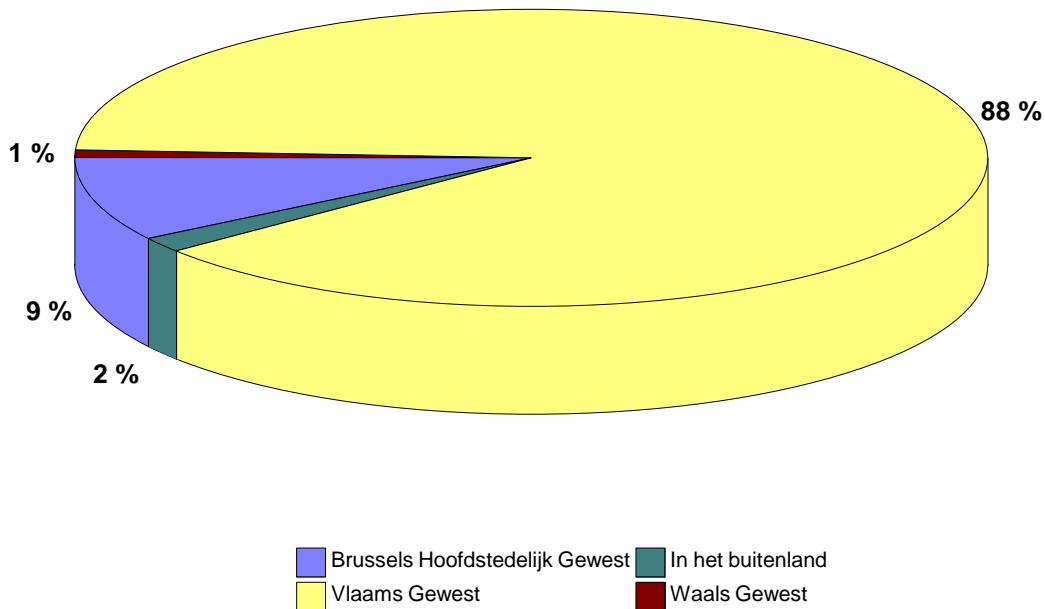

Verdeling (%) volgens het gewest van de werkplaats van de actieven woonachtig in het Waals Gewest

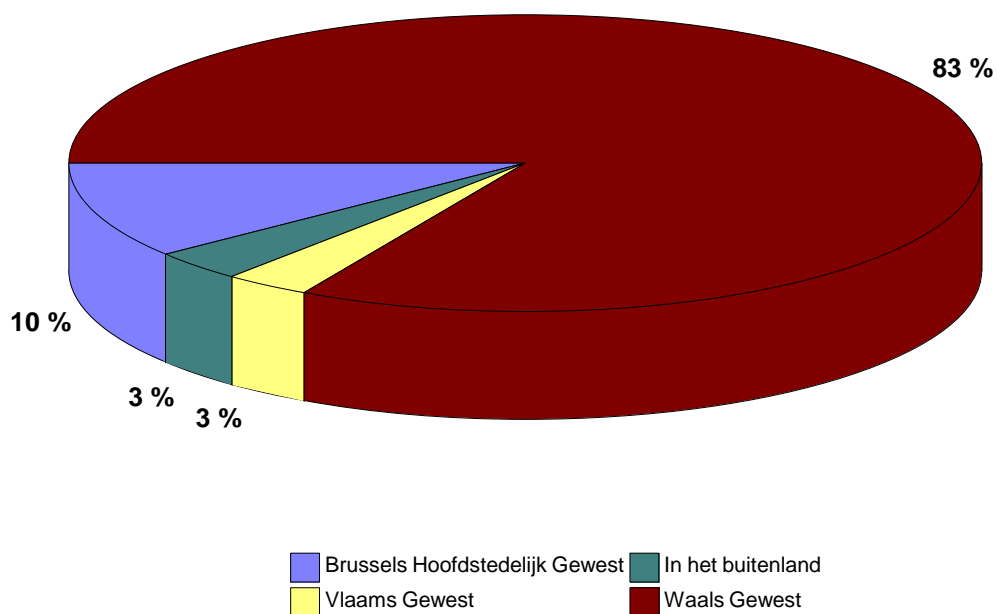

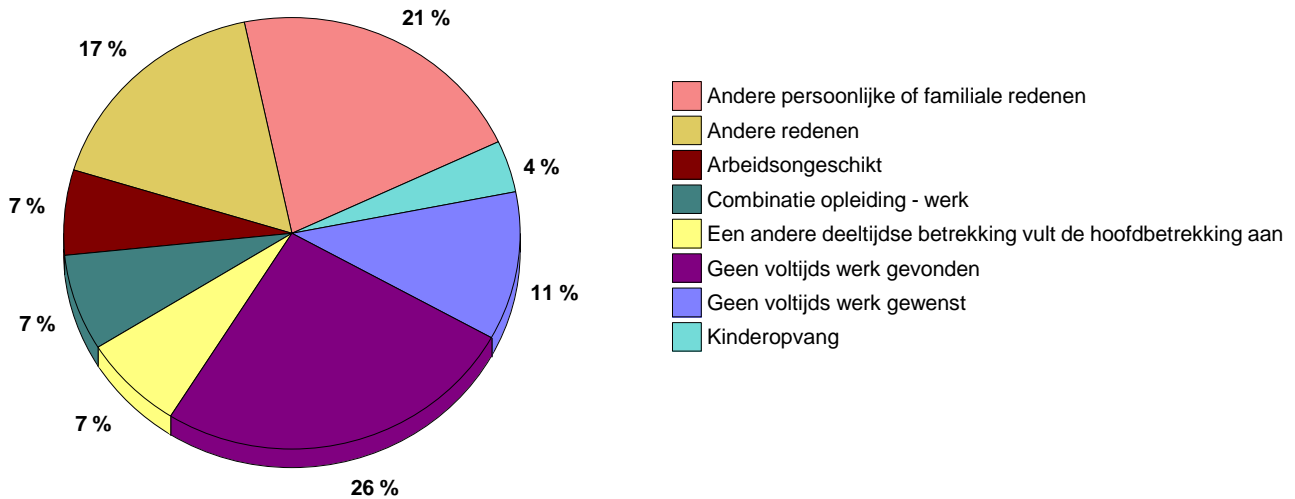
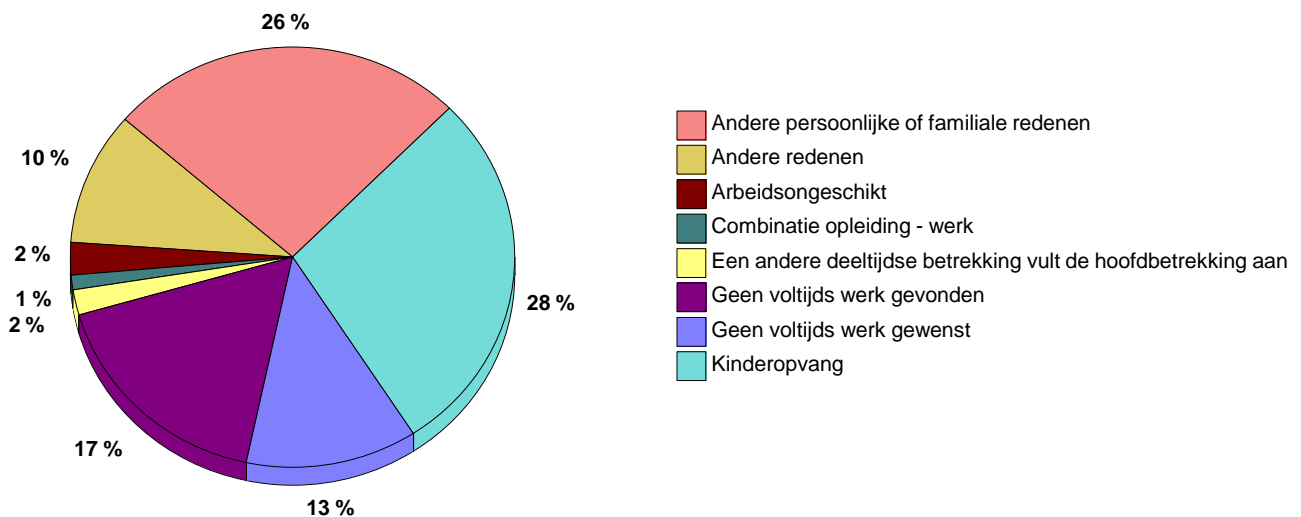
Grafiek 3 : Loontrekkenden: deeltijds werk naar de reden per geslachtMannenVrouwen

Grafiek 4: Loontrekkenden : voltijds/ deeltijds werkenden per leeftijdsgroep (%)

Mannen

Vrouwen

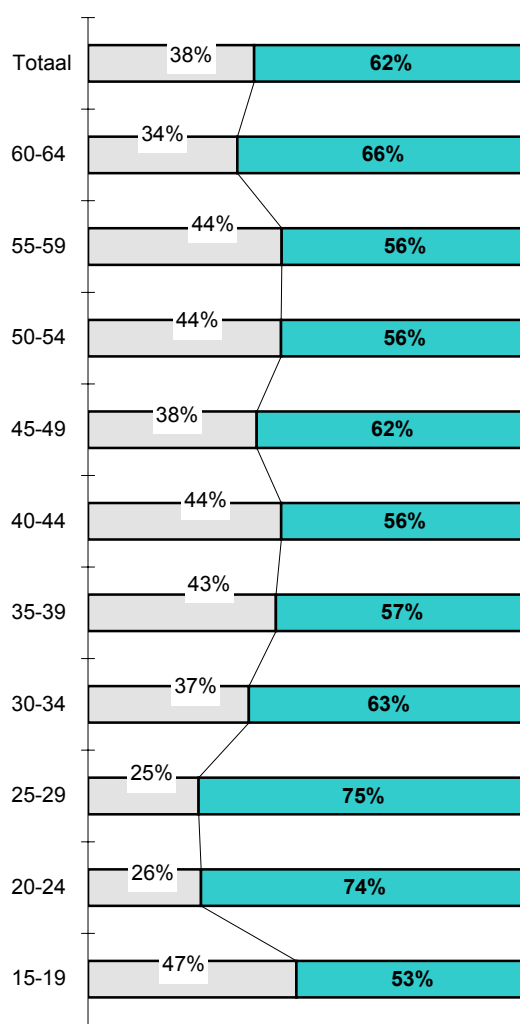
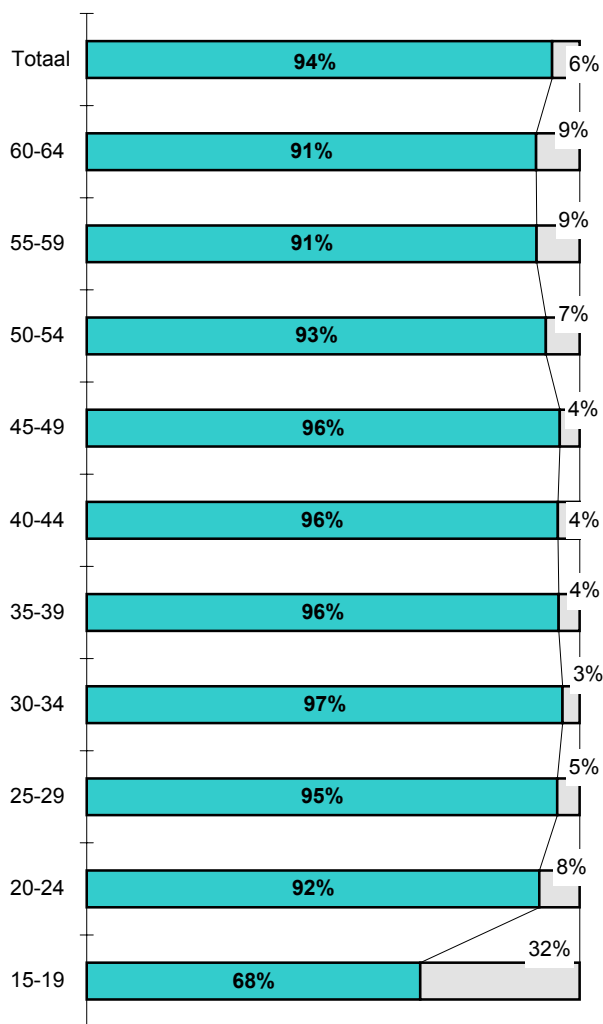

Voltijds
 Deeltijds

Tabellen en grafieken
T3 – Werklozen IAB

Situatie voorafgaand aan het zoeken naar een betrekking, geslacht, leeftijd en

Situatie voorafgaand aan het zoeken	Totaal	Van 15 tot 24 jaar	Van 25 tot 49 jaar	50 jaar en meer
België				
Algemeen totaal				
Totaal	362.382	94.804	235.998	31.580
Mannen	192.095	53.785	119.757	18.553
Vrouwen	170.288	41.018	116.241	13.028
Had een betrekking				
Totaal	228.172	30.986	171.182	26.004
Mannen	130.056	19.776	94.486	15.795
Vrouwen	98.116	11.211	76.696	10.210
Was student, leerling				
Totaal	77.469	57.031	20.201	237
Mannen	41.031	31.093	9.938	0
Vrouwen	36.438	25.938	10.264	237
Hield zich met het huishouden bezig				
Totaal	19.991	1.696	16.505	1.790
Mannen	1.936	66	1.683	187
Vrouwen	18.055	1.630	14.822	1.603
Was arbeidsongeschikt				
Totaal	6.964	498	5.756	710
Mannen	3.485	213	2.737	535
Vrouwen	3.479	285	3.019	175
Andere situatie				
Totaal	29.786	4.593	22.354	2.839
Mannen	15.587	2.638	10.913	2.036
Vrouwen	14.199	1.955	11.442	803
Brussels Hoofdstedelijk Gewest				
Algemeen totaal				
Totaal	64.906	12.380	46.995	5.530
Mannen	36.774	7.666	25.977	3.131
Vrouwen	28.131	4.714	21.018	2.399
Had een betrekking				
Totaal	39.103	4.287	30.522	4.295
Mannen	24.346	2.666	18.946	2.735
Vrouwen	14.757	1.621	11.576	1.560
Was student, leerling				
Totaal	12.755	7.080	5.675	0
Mannen	7.262	4.424	2.838	0
Vrouwen	5.493	2.656	2.837	0
Hield zich met het huishouden bezig				
Totaal	5.484	359	4.617	508
Mannen	1.048	66	905	77
Vrouwen	4.436	293	3.713	431
Was arbeidsongeschikt				
Totaal	911	0	612	299
Mannen	279	0	155	124
Vrouwen	632	0	456	175
Andere situatie				
Totaal	6.652	655	5.569	428
Mannen	3.839	511	3.133	196
Vrouwen	2.814	144	2.437	233

woonplaats

**Situatie voorafgaand
aan het zoeken**

	Totaal	Van 15 tot 24 jaar	Van 25 tot 49 jaar	50 jaar en meer
Vlaams Gewest				
Algemeen total				
Totaal	149.797	42.501	92.367	14.930
Mannen	77.819	23.456	45.421	8.942
Vrouwen	71.979	19.045	46.946	5.988
Had een betrekking				
Totaal	101.719	17.092	71.633	12.994
Mannen	56.189	10.731	37.344	8.113
Vrouwen	45.530	6.360	34.289	4.881
Was student, leerling				
Totaal	27.422	22.082	5.229	111
Mannen	14.736	11.715	3.021	0
Vrouwen	12.686	10.367	2.208	111
Hield zich met het huishouden bezig				
Totaal	6.152	897	4.560	695
Mannen	342	0	342	0
Vrouwen	5.810	897	4.217	695
Was arbeidsongeschikt				
Totaal	3.434	445	2.989	0
Mannen	1.743	213	1.531	0
Vrouwen	1.691	232	1.459	0
Andere situatie				
Totaal	11.071	1.985	7.956	1.129
Mannen	4.808	797	3.183	828
Vrouwen	6.262	1.188	4.773	301
Waals Gewest				
Algemeen total				
Totaal	147.679	39.923	96.636	11.121
Mannen	77.502	22.664	48.358	6.480
Vrouwen	70.178	17.259	48.278	4.641
Had een betrekking				
Totaal	87.350	9.608	69.027	8.715
Mannen	49.521	6.379	38.196	4.947
Vrouwen	37.829	3.229	30.831	3.769
Was student, leerling				
Totaal	37.292	27.869	9.297	126
Mannen	19.033	14.954	4.079	0
Vrouwen	18.259	12.915	5.219	126
Hield zich met het huishouden bezig				
Totaal	8.355	439	7.328	587
Mannen	546	0	436	110
Vrouwen	7.809	439	6.892	477
Was arbeidsongeschikt				
Totaal	2.619	53	2.155	411
Mannen	1.462	0	1.051	411
Vrouwen	1.157	53	1.104	0
Andere situatie				
Totaal	12.063	1.953	8.829	1.281
Mannen	6.940	1.330	4.597	1.012
Vrouwen	5.123	622	4.232	269

Duur van het zoeken naar een betrekking, geslacht, leeftijd en woonplaats

Duur van het zoeken	Totaal	Van 15 tot 24 jaar	Van 25 tot 49 jaar	50 jaar en meer
België				
Algemeen totaal				
Totaal	362.382	94.804	235.998	31.580
Mannen	192.095	53.785	119.757	18.553
Vrouwen	170.288	41.018	116.241	13.028
Minder dan een maand				
Totaal	19.974	7.273	11.773	928
Mannen	9.949	4.135	5.440	374
Vrouwen	10.025	3.138	6.333	553
1 tot 2 maand				
Totaal	51.095	20.030	28.534	2.531
Mannen	28.034	11.080	15.439	1.515
Vrouwen	23.062	8.951	13.095	1.016
3 tot 5 maand				
Totaal	53.708	19.485	31.988	2.235
Mannen	29.697	10.505	17.605	1.587
Vrouwen	24.012	8.980	14.383	648
6 tot 11 maand				
Totaal	60.545	20.355	36.450	3.740
Mannen	33.356	12.532	18.759	2.064
Vrouwen	27.189	7.823	17.691	1.676
12 tot 17 maand				
Totaal	47.274	13.261	30.813	3.200
Mannen	25.753	7.719	16.186	1.848
Vrouwen	21.521	5.542	14.626	1.353
18 tot 23 maand				
Totaal	17.499	3.304	12.760	1.435
Mannen	8.319	1.458	5.881	980
Vrouwen	9.180	1.846	6.879	455
24 tot 47 maand				
Totaal	55.344	8.889	39.984	6.471
Mannen	29.989	5.222	20.962	3.805
Vrouwen	25.354	3.666	19.022	2.666
Meer dan 47 maand				
Totaal	56.944	2.207	43.697	11.040
Mannen	26.998	1.134	19.485	6.379
Vrouwen	29.945	1.073	24.211	4.661

Duur van het zoeken naar een betrekking, geslacht, leeftijd en woonplaats (vervolg)

Duur van het zoeken	Totaal	Van 15 tot 24 jaar	Van 25 tot 49 jaar	50 jaar en meer
Brussels Hoofdstedelijk Gewest				
Algemeen totaal				
Totaal	64.906	12.380	46.995	5.530
Mannen	36.774	7.666	25.977	3.131
Vrouwen	28.131	4.714	21.018	2.399
Minder dan een maand				
Totaal	1.995	333	1.662	0
Mannen	1.419	226	1.193	0
Vrouwen	576	107	469	0
1 tot 2 maand				
Totaal	8.790	2.112	6.170	508
Mannen	4.550	1.188	3.152	210
Vrouwen	4.240	924	3.018	298
3 tot 5 maand				
Totaal	7.331	2.570	4.563	198
Mannen	4.665	1.522	3.005	138
Vrouwen	2.666	1.047	1.558	60
6 tot 11 maand				
Totaal	11.232	3.194	6.952	1.086
Mannen	6.848	2.190	4.061	598
Vrouwen	4.384	1.004	2.891	489
12 tot 17 maand				
Totaal	8.800	2.000	6.354	446
Mannen	4.465	1.140	3.059	266
Vrouwen	4.335	860	3.295	180
18 tot 23 maand				
Totaal	3.319	495	2.574	250
Mannen	1.972	273	1.566	133
Vrouwen	1.347	222	1.008	117
24 tot 47 maand				
Totaal	10.920	1.252	8.724	944
Mannen	6.483	771	5.084	627
Vrouwen	4.438	481	3.640	317
Meer dan 47 maand				
Totaal	12.518	425	9.996	2.097
Mannen	6.372	356	4.857	1.159
Vrouwen	6.146	69	5.139	938

Duur van het zoeken naar een betrekking, geslacht, leeftijd en woonplaats (vervolg)

Duur van het zoeken	Totaal	Van 15 tot 24 jaar	Van 25 tot 49 jaar	50 jaar en meer
Vlaams Gewest				
Algemeen totaal				
Totaal	149.797	42.501	92.367	14.930
Mannen	77.819	23.456	45.421	8.942
Vrouwen	71.979	19.045	46.946	5.988
Minder dan een maand				
Totaal	12.113	5.151	6.221	742
Mannen	5.749	2.763	2.611	374
Vrouwen	6.365	2.388	3.610	367
1 tot 2 maand				
Totaal	26.138	10.846	13.690	1.601
Mannen	14.533	5.916	7.418	1.199
Vrouwen	11.605	4.931	6.272	402
3 tot 5 maand				
Totaal	27.316	10.045	16.157	1.114
Mannen	14.715	5.134	8.766	815
Vrouwen	12.600	4.910	7.391	299
6 tot 11 maand				
Totaal	27.457	8.043	17.942	1.472
Mannen	15.058	4.873	9.485	700
Vrouwen	12.399	3.170	8.456	772
12 tot 17 maand				
Totaal	19.007	4.921	12.364	1.723
Mannen	10.472	3.236	6.198	1.037
Vrouwen	8.535	1.684	6.166	685
18 tot 23 maand				
Totaal	6.808	687	5.205	915
Mannen	2.892	266	2.007	619
Vrouwen	3.916	421	3.199	296
24 tot 47 maand				
Totaal	17.042	2.286	11.826	2.931
Mannen	8.321	982	5.818	1.521
Vrouwen	8.721	1.303	6.008	1.410
Meer dan 47 maand				
Totaal	13.917	522	8.962	4.433
Mannen	6.079	285	3.118	2.676
Vrouwen	7.838	237	5.844	1.757

Duur van het zoeken naar een betrekking, geslacht, leeftijd en woonplaats (vervolg en einde)

Duur van het zoeken	Totaal	Van 15 tot 24 jaar	Van 25 tot 49 jaar	50 jaar en meer
Waals Gewest				
Algemeen totaal				
Totaal	147.679	39.923	96.636	11.121
Mannen	77.502	22.664	48.358	6.480
Vrouwen	70.178	17.259	48.278	4.641
Minder dan een maand				
Totaal	5.866	1.790	3.890	186
Mannen	2.782	1.147	1.635	0
Vrouwen	3.084	643	2.255	186
1 tot 2 maand				
Totaal	16.167	7.072	8.673	422
Mannen	8.951	3.976	4.868	107
Vrouwen	7.216	3.096	3.805	315
3 tot 5 maand				
Totaal	19.062	6.871	11.268	923
Mannen	10.317	3.848	5.834	634
Vrouwen	8.745	3.022	5.434	289
6 tot 11 maand				
Totaal	21.856	9.118	11.556	1.181
Mannen	11.449	5.470	5.213	767
Vrouwen	10.407	3.649	6.343	415
12 tot 17 maand				
Totaal	19.466	6.340	12.095	1.031
Mannen	10.815	3.342	6.929	544
Vrouwen	8.651	2.998	5.166	487
18 tot 23 maand				
Totaal	7.372	2.121	4.980	270
Mannen	3.455	919	2.308	227
Vrouwen	3.917	1.202	2.672	43
24 tot 47 maand				
Totaal	27.381	5.351	19.434	2.596
Mannen	15.186	3.469	10.060	1.657
Vrouwen	12.196	1.882	9.374	939
Meer dan 47 maand				
Totaal	30.509	1.260	24.739	4.510
Mannen	14.547	493	11.510	2.544
Vrouwen	15.962	767	13.229	1.966

Actieve methodes van het zoeken naar een betrekking, geslacht, leeftijd en woonplaats

Zoekmethodes	Totaal	Van 15 tot 24 jaar	Van 25 tot 49 jaar	50 jaar en meer
België				
Geheel van de methodes				
Totaal	843.529	241.204	537.380	64.945
Mannen	457.101	132.495	283.289	41.317
Vrouwen	386.428	108.709	254.091	23.627
Contact met een officieel plaatsingsbureau				
Totaal	245.033	68.881	157.408	18.744
Mannen	130.865	39.232	79.942	11.692
Vrouwen	114.168	29.650	77.466	7.052
Contact met uitzendkantoor of PWA				
Totaal	110.287	38.445	66.156	5.686
Mannen	64.822	20.905	40.593	3.324
Vrouwen	45.465	17.539	25.563	2.362
Contact met een werkgever				
Totaal	89.193	27.352	55.596	6.245
Mannen	49.256	15.547	29.507	4.202
Vrouwen	39.937	11.805	26.089	2.043
Via persoonlijke relaties				
Totaal	108.301	27.683	68.879	11.739
Mannen	60.921	15.140	37.933	7.847
Vrouwen	47.381	12.543	30.946	3.892
Heeft een advertentie beantwoord, laten plaatsen				
Totaal	76.073	19.276	50.930	5.868
Mannen	38.718	9.440	25.659	3.619
Vrouwen	37.356	9.835	25.271	2.249
Heeft deelgenomen aan een test, examen				
Totaal	33.364	12.538	19.318	1.509
Mannen	17.766	6.562	10.051	1.152
Vrouwen	15.598	5.975	9.266	356
Heeft advertenties geraadpleegd				
Totaal	164.688	43.464	107.621	13.603
Mannen	85.833	23.610	53.663	8.560
Vrouwen	78.855	19.853	53.959	5.043
Heeft grond, gebouw of uitrusting gezocht				
Totaal	774	300	424	49
Mannen	219	120	49	49
Vrouwen	555	180	375	0
Heeft financiële middelen gezocht				
Totaal	1.316	180	1.014	122
Mannen	780	0	780	0
Vrouwen	536	180	235	122
Heeft licenties, vergunningen gezocht				
Totaal	790	117	673	0
Mannen	506	117	389	0
Vrouwen	284	0	284	0
Andere methodes				
Totaal	13.710	2.969	9.361	1.380
Mannen	7.417	1.821	4.724	873
Vrouwen	6.293	1.149	4.638	507

Actieve methodes van het zoeken naar een betrekking, geslacht, leeftijd en woonplaats (vervolg)

Zoekmethodes	Totaal	Van 15 tot 24 jaar	Van 25 tot 49 jaar	50 jaar en meer
Brussels Hoofdstedelijk Gewest				
Geheel van de methodes				
Totaal	147.893	30.684	105.415	11.795
Mannen	85.740	18.948	59.797	6.995
Vrouwen	62.153	11.735	45.618	4.800
Contact met een officieel plaatsingsbureau				
Totaal	38.522	8.278	27.527	2.717
Mannen	22.165	5.327	15.395	1.444
Vrouwen	16.357	2.951	12.133	1.273
Contact met uitzendkantoor of PWA				
Totaal	12.601	3.434	8.481	686
Mannen	7.820	2.258	5.169	393
Vrouwen	4.781	1.176	3.311	293
Contact met een werkgever				
Totaal	11.516	2.336	8.193	987
Mannen	6.584	1.365	4.600	620
Vrouwen	4.932	971	3.593	367
Via persoonlijke relaties				
Totaal	30.305	6.054	21.186	3.064
Mannen	18.126	3.801	12.523	1.802
Vrouwen	12.179	2.254	8.663	1.262
Heeft een advertentie beantwoord, laten plaatsen				
Totaal	13.375	2.555	9.782	1.038
Mannen	7.489	1.312	5.541	637
Vrouwen	5.886	1.243	4.241	401
Heeft deelgenomen aan een test, examen				
Totaal	3.158	645	2.377	136
Mannen	1.958	455	1.366	136
Vrouwen	1.200	189	1.011	0
Heeft advertenties geraadpleegd				
Totaal	35.306	7.025	25.501	2.781
Mannen	19.906	4.297	13.910	1.699
Vrouwen	15.400	2.728	11.591	1.081
Heeft grond, gebouw of uitrusting gezocht				
Totaal	129	69	60	0
Mannen	0	0	0	0
Vrouwen	129	69	60	0
Heeft financiële middelen gezocht				
Totaal	558	69	368	122
Mannen	307	0	307	0
Vrouwen	251	69	60	122
Heeft licenties, vergunningen gezocht				
Totaal	153	0	153	0
Mannen	66	0	66	0
Vrouwen	87	0	87	0
Andere methodes				
Totaal	2.270	219	1.787	264
Mannen	1.318	134	920	264
Vrouwen	952	85	866	0

Actieve methodes van het zoeken naar een betrekking, geslacht, leeftijd en woonplaats (vervolg)

Zoekmethodes	Totaal	Van 15 tot 24 jaar	Van 25 tot 49 jaar	50 jaar en meer
Vlaams Gewest				
Geheel van de methodes				
Totaal	354.895	111.007	214.678	29.210
Mannen	189.106	60.281	110.374	18.450
Vrouwen	165.789	50.725	104.304	10.760
Contact met een officieel plaatsingsbureau				
Totaal	104.679	29.972	65.540	9.167
Mannen	55.436	17.063	32.169	6.205
Vrouwen	49.242	12.909	33.371	2.962
Contact met uitzendkantoor of PWA				
Totaal	53.711	20.749	30.217	2.745
Mannen	31.287	11.549	18.264	1.474
Vrouwen	22.424	9.200	11.954	1.271
Contact met een werkgever				
Totaal	34.460	11.513	20.630	2.317
Mannen	19.077	6.207	11.290	1.580
Vrouwen	15.383	5.306	9.339	738
Via persoonlijke relaties				
Totaal	40.182	11.080	24.391	4.711
Mannen	22.362	6.179	12.960	3.223
Vrouwen	17.820	4.901	11.431	1.488
Heeft een advertentie beantwoord, laten plaatsen				
Totaal	29.694	8.001	18.789	2.904
Mannen	14.144	3.626	9.054	1.464
Vrouwen	15.549	4.375	9.735	1.439
Heeft deelgenomen aan een test, examen				
Totaal	20.074	7.782	11.241	1.051
Mannen	9.910	3.812	5.356	742
Vrouwen	10.165	3.970	5.886	309
Heeft advertenties geraadpleegd				
Totaal	63.703	19.684	38.673	5.346
Mannen	32.570	10.413	18.948	3.209
Vrouwen	31.133	9.272	19.724	2.137
Heeft grond, gebouw of uitrusting gezocht				
Totaal	482	231	251	0
Mannen	120	120	0	0
Vrouwen	362	111	251	0
Heeft financiële middelen gezocht				
Totaal	379	111	268	0
Mannen	157	0	157	0
Vrouwen	222	111	111	0
Heeft licenties, vergunningen gezocht				
Totaal	223	117	106	0
Mannen	223	117	106	0
Vrouwen	0	0	0	0
Andere methodes				
Totaal	7.308	1.767	4.573	968
Mannen	3.819	1.197	2.070	552
Vrouwen	3.488	571	2.502	415

Actieve methodes van het zoeken naar een betrekking, geslacht, leeftijd en woonplaats (vervolg en einde)

Zoekmethodes	Totaal	Van 15 tot 24 jaar	Van 25 tot 49 jaar	50 jaar en meer
Waals Gewest				
Geheel van de methodes				
Totaal	340.742	99.514	217.288	23.940
Mannen	182.256	53.265	113.118	15.872
Vrouwen	158.486	46.248	104.170	8.068
Contact met een officieel plaatsingsbureau				
Totaal	101.832	30.631	64.341	6.860
Mannen	53.263	16.842	32.378	4.043
Vrouwen	48.569	13.790	31.963	2.817
Contact met uitzendkantoor of PWA				
Totaal	43.974	14.262	27.458	2.255
Mannen	25.715	7.099	17.159	1.457
Vrouwen	18.260	7.163	10.298	798
Contact met een werkgever				
Totaal	43.217	13.503	26.773	2.941
Mannen	23.595	7.976	13.617	2.003
Vrouwen	19.622	5.527	13.156	939
Via persoonlijke relaties				
Totaal	37.814	10.549	23.302	3.963
Mannen	20.433	5.161	12.451	2.822
Vrouwen	17.382	5.388	10.851	1.142
Heeft een advertentie beantwoord, laten plaatsen				
Totaal	33.005	8.719	22.359	1.926
Mannen	17.084	4.502	11.065	1.517
Vrouwen	15.921	4.217	11.295	409
Heeft deelgenomen aan een test, examen				
Totaal	10.132	4.112	5.699	321
Mannen	5.898	2.295	3.329	274
Vrouwen	4.233	1.816	2.370	47
Heeft advertenties geraadpleegd				
Totaal	65.678	16.754	43.448	5.476
Mannen	33.356	8.901	20.804	3.651
Vrouwen	32.322	7.854	22.644	1.825
Heeft grond, gebouw of uitrusting gezocht				
Totaal	163	0	113	49
Mannen	99	0	49	49
Vrouwen	64	0	64	0
Heeft financiële middelen gezocht				
Totaal	379	0	379	0
Mannen	315	0	315	0
Vrouwen	64	0	64	0
Heeft licenties, vergunningen gezocht				
Totaal	414	0	414	0
Mannen	218	0	218	0
Vrouwen	196	0	196	0
Andere methodes				
Totaal	4.133	983	3.002	148
Mannen	2.280	491	1.733	57
Vrouwen	1.853	493	1.269	92

Werkloosheidsgraad volgens de leeftijd, het geslacht, de burgerlijke staat en de

	Totaal			Van 15 tot 24 jaar			Van 25 tot 34 jaar		
	Totaal	Mannen	Vrouwen	Totaal	Mannen	Vrouwen	Totaal	Mannen	Vrouwen
België									
Werklozen (IAB)									
Algemeen totaal	363.447	192.752	170.695	95.381	54.174	41.206	114.912	59.382	55.530
Vrijgezel	200.269	118.522	81.747	88.162	51.959	36.204	69.670	41.571	28.099
Gehuwd	132.983	62.290	70.694	6.991	2.074	4.917	42.165	17.254	24.910
Weduwnaar	2.788	1.021	1.767	0	0	0	251	0	251
Gescheiden	27.406	10.919	16.488	227	142	85	2.826	556	2.269
Beroepsbevolking									
Algemeen totaal	4.410.084	2.493.012	1.917.071	437.469	244.139	193.330	1.218.787	655.822	562.964
Vrijgezel	1.509.336	883.724	625.612	406.531	232.276	174.255	652.051	383.616	268.435
Gehuwd	2.568.683	1.460.123	1.108.560	30.207	11.649	18.558	539.640	261.157	278.483
Weduwnaar	41.037	14.925	26.112	0	0	0	1.778	558	1.220
Gescheiden	291.027	134.240	156.787	731	214	517	25.318	10.492	14.826
Werkloosheidsgraad									
Algemeen totaal	8,2%	7,7%	8,9%	21,8%	22,2%	21,3%	9,4%	9,1%	9,9%
Vrijgezel	13,3%	13,4%	13,1%	21,7%	22,4%	20,8%	10,7%	10,8%	10,5%
Gehuwd	5,2%	4,3%	6,4%	23,1%	17,8%	26,5%	7,8%	6,6%	9,0%
Weduwnaar	6,8%	6,8%	6,8%	0,0%	0,0%	0,0%	14,1%	0,0%	20,6%
Gescheiden	9,4%	8,1%	10,5%	31,1%	66,3%	16,5%	11,2%	5,3%	15,3%
Brussels Hoofdstedelijk Gewest									
Werklozen (IAB)									
Algemeen totaal	65.103	36.997	28.106	12.521	7.738	4.783	24.675	14.181	10.494
Vrijgezel	31.811	20.082	11.729	10.489	6.969	3.520	13.327	8.848	4.479
Gehuwd	28.984	15.162	13.821	1.947	769	1.178	10.813	5.260	5.553
Weduwnaar	591	283	308	0	0	0	0	0	0
Gescheiden	3.717	1.469	2.248	85	0	85	535	74	461
Beroepsbevolking									
Algemeen totaal	413.187	229.126	184.062	35.641	20.176	15.465	136.700	74.209	62.492
Vrijgezel	178.707	98.446	80.260	31.141	18.329	12.812	82.081	45.623	36.458
Gehuwd	204.413	118.884	85.529	4.257	1.774	2.483	52.614	27.956	24.658
Weduwnaar	4.360	1.068	3.291	0	0	0	237	87	150
Gescheiden	25.708	10.727	14.981	243	72	171	1.768	543	1.226
Werkloosheidsgraad									
Algemeen totaal	15,8%	16,1%	15,3%	35,1%	38,4%	30,9%	18,1%	19,1%	16,8%
Vrijgezel	17,8%	20,4%	14,6%	33,7%	38,0%	27,5%	16,2%	19,4%	12,3%
Gehuwd	14,2%	12,8%	16,2%	45,7%	43,4%	47,4%	20,6%	18,8%	22,5%
Weduwnaar	13,6%	26,5%	9,4%	0,0%	0,0%	0,0%	0,0%	0,0%	0,0%
Gescheiden	14,5%	13,7%	15,0%	35,2%	0,0%	50,0%	30,3%	13,6%	37,6%

woonplaats

Van 35 tot 44 jaar			Van 45 tot 54 jaar			Van 55 tot 64 jaar				
Totaal	Mannen	Vrouwen	Totaal	Mannen	Vrouwen	Totaal	Mannen	Vrouwen		
België										
Werklozen (IAB)										
87.534	44.557	42.976	56.149	28.284	27.865	9.472	6.355	3.117	Algemeen totaal	
31.442	19.000	12.443	10.007	5.287	4.720	988	707	282	Vrijgezel	
44.320	21.339	22.982	33.365	17.198	16.167	6.142	4.425	1.718	Gehuwd	
684	271	413	1.741	694	1.047	112	56	56	Weduwnaar	
11.087	3.948	7.139	11.037	5.105	5.932	2.229	1.168	1.062	Gescheiden	
Beroepsbevolking										
1.373.511	759.204	614.307	1.061.021	622.150	438.871	319.297	211.697	107.600	Algemeen totaal	
308.034	184.085	123.948	119.585	69.775	49.809	23.135	13.971	9.164	Vrijgezel	
950.096	526.148	423.948	800.288	486.485	313.804	248.452	174.685	73.768	Gehuwd	
11.945	4.036	7.909	17.724	6.773	10.950	9.591	3.559	6.033	Weduwnaar	
103.436	44.935	58.502	123.424	59.117	64.307	38.118	19.482	18.635	Gescheiden	
Werkloosheidsgraad										
6,4%	5,9%	7,0%	5,3%	4,6%	6,4%	3,0%	3,0%	2,9%	Algemeen totaal	
10,2%	10,3%	10,0%	8,4%	7,6%	9,5%	4,3%	5,1%	3,1%	Vrijgezel	
4,7%	4,1%	5,4%	4,2%	3,5%	5,2%	2,5%	2,5%	2,3%	Gehuwd	
5,7%	6,7%	5,2%	9,8%	10,3%	9,6%	1,2%	1,6%	0,9%	Weduwnaar	
10,7%	8,8%	12,2%	8,9%	8,6%	9,2%	5,9%	6,0%	5,7%	Gescheiden	
Brussels Hoofdstedelijk Gewest										
Werklozen (IAB)										
17.323	9.538	7.784	8.633	4.182	4.452	1.951	1.357	593	Algemeen totaal	
5.605	3.323	2.282	2.008	681	1.327	382	261	121	Vrijgezel	
10.075	5.525	4.549	5.052	2.810	2.242	1.097	798	299	Gehuwd	
295	162	133	184	65	119	112	56	56	Weduwnaar	
1.348	528	820	1.389	625	764	360	242	117	Gescheiden	
Beroepsbevolking										
118.089	66.690	51.399	87.928	47.930	39.997	34.829	20.121	14.708	Algemeen totaal	
41.120	22.386	18.734	18.664	9.307	9.357	5.701	2.801	2.900	Vrijgezel	
69.715	41.025	28.689	56.407	33.606	22.800	21.421	14.522	6.899	Gehuwd	
825	162	663	1.498	408	1.090	1.799	412	1.388	Weduwnaar	
6.430	3.117	3.313	11.359	4.609	6.750	5.908	2.386	3.522	Gescheiden	
Werkloosheidsgraad										
14,7%	14,3%	15,2%	9,8%	8,7%	11,1%	5,6%	6,8%	4,0%	Algemeen totaal	
13,6%	14,9%	12,2%	10,8%	7,3%	14,2%	6,7%	9,3%	4,2%	Vrijgezel	
14,5%	13,5%	15,9%	9,0%	8,4%	9,8%	5,1%	5,5%	4,3%	Gehuwd	
35,7%	100,0%	20,0%	12,3%	15,9%	10,9%	6,2%	13,6%	4,0%	Weduwnaar	
21,0%	16,9%	24,8%	12,2%	13,6%	11,3%	6,1%	10,2%	3,3%	Gescheiden	

Werkloosheidsgraad volgens de leeftijd, het geslacht, de burgerlijke staat en de

	Totaal			Van 15 tot 24 jaar			Van 25 tot 34 jaar		
	Totaal	Mannen	Vrouwen	Totaal	Mannen	Vrouwen	Totaal	Mannen	Vrouwen
Vlaams Gewest									
Werklozen (IAB)									
Algemeen totaal	150.611	78.051	72.561	42.733	23.688	19.045	41.748	20.630	21.118
Vrijgezel	81.627	47.006	34.622	39.761	23.011	16.749	25.141	14.279	10.863
Gehuwd	54.940	25.393	29.547	2.830	535	2.295	14.962	6.046	8.915
Weduwnaar	869	374	494	0	0	0	114	0	114
Gescheiden	13.175	5.277	7.898	142	142	0	1.531	305	1.226
Beroepsbevolking									
Algemeen totaal	2.638.366	1.492.408	1.145.958	275.594	151.475	124.120	706.754	378.383	328.371
Vrijgezel	850.598	498.872	351.727	256.373	144.448	111.925	362.990	213.463	149.527
Gehuwd	1.588.119	900.657	687.462	18.853	6.885	11.969	324.683	156.959	167.723
Weduwnaar	20.620	8.310	12.310	0	0	0	716	90	627
Gescheiden	179.029	84.569	94.460	368	142	227	18.365	7.872	10.494
Werkloosheidsgraad									
Algemeen totaal	5,7%	5,2%	6,3%	15,5%	15,6%	15,3%	5,9%	5,5%	6,4%
Vrijgezel	9,6%	9,4%	9,8%	15,5%	15,9%	15,0%	6,9%	6,7%	7,3%
Gehuwd	3,5%	2,8%	4,3%	15,0%	7,8%	19,2%	4,6%	3,9%	5,3%
Weduwnaar	4,2%	4,5%	4,0%	0,0%	0,0%	0,0%	15,9%	0,0%	18,2%
Gescheiden	7,4%	6,2%	8,4%	38,5%	100,0%	0,0%	8,3%	3,9%	11,7%
Waals Gewest									
Werklozen (IAB)									
Algemeen totaal	147.733	77.704	70.028	40.126	22.748	17.378	48.489	24.570	23.919
Vrijgezel	86.830	51.434	35.396	37.913	21.978	15.934	31.202	18.444	12.757
Gehuwd	49.059	21.734	27.325	2.214	770	1.444	16.390	5.948	10.442
Weduwnaar	1.329	364	965	0	0	0	137	0	137
Gescheiden	10.514	4.172	6.342	0	0	0	760	177	583
Beroepsbevolking									
Algemeen totaal	1.358.531	771.479	587.051	126.233	72.489	53.745	375.333	203.231	172.102
Vrijgezel	480.031	286.406	193.625	119.018	69.499	49.519	206.980	124.530	82.450
Gehuwd	776.151	440.581	335.570	7.096	2.990	4.106	162.343	76.242	86.102
Weduwnaar	16.058	5.547	10.511	0	0	0	824	382	443
Gescheiden	86.290	38.944	47.346	119	0	119	5.185	2.078	3.107
Werkloosheidsgraad									
Algemeen totaal	10,9%	10,1%	11,9%	31,8%	31,4%	32,3%	12,9%	12,1%	13,9%
Vrijgezel	18,1%	18,0%	18,3%	31,9%	31,6%	32,2%	15,1%	14,8%	15,5%
Gehuwd	6,3%	4,9%	8,1%	31,2%	25,8%	35,2%	10,1%	7,8%	12,1%
Weduwnaar	8,3%	6,6%	9,2%	0,0%	0,0%	0,0%	16,7%	0,0%	31,0%
Gescheiden	12,2%	10,7%	13,4%	0,0%	0,0%	0,0%	14,7%	8,5%	18,8%

woonplaats (vervolg en einde)

Van 35 tot 44 jaar			Van 45 tot 54 jaar			Van 55 tot 64 jaar				
Totaal	Mannen	Vrouwen	Totaal	Mannen	Vrouwen	Totaal	Mannen	Vrouwen		
Vlaams Gewest										
Werklozen (IAB)										
36.251	18.034	18.217	25.232	12.442	12.790	4.648	3.257	1.391	1.391	Algemeen totaal
12.123	7.145	4.978	4.363	2.434	1.929	239	136	103	103	Vrijgezel
18.899	9.295	9.604	14.902	6.992	7.910	3.347	2.525	822	822	Gehuwd
110	0	110	644	374	270	0	0	0	0	Weduwnaar
5.119	1.593	3.525	5.322	2.641	2.681	1.061	596	466	466	Gescheiden
Beroepsbevolking										
836.000	458.649	377.351	638.544	378.753	259.790	181.475	125.148	56.327	56.327	Algemeen totaal
160.857	98.208	62.650	60.594	36.366	24.228	9.785	6.387	3.398	3.398	Vrijgezel
599.308	327.965	271.343	496.968	302.759	194.209	148.307	106.089	42.218	42.218	Gehuwd
7.148	2.718	4.430	8.694	3.556	5.138	4.062	1.947	2.115	2.115	Weduwnaar
68.686	29.758	38.928	72.288	36.072	36.216	19.321	10.725	8.596	8.596	Gescheiden
Werkloosheidsgraad										
4,3%	3,9%	4,8%	4,0%	3,3%	4,9%	2,6%	2,6%	2,5%	2,5%	Algemeen totaal
7,5%	7,3%	7,9%	7,2%	6,7%	8,0%	2,4%	2,1%	3,0%	3,0%	Vrijgezel
3,2%	2,8%	3,5%	3,0%	2,3%	4,1%	2,3%	2,4%	2,0%	2,0%	Gehuwd
1,5%	0,0%	2,5%	7,4%	10,5%	5,3%	0,0%	0,0%	0,0%	0,0%	Weduwnaar
7,5%	5,4%	9,1%	7,4%	7,3%	7,4%	5,5%	5,6%	5,4%	5,4%	Gescheiden
Waals Gewest										
Werklozen (IAB)										
33.960	16.985	16.975	22.284	11.661	10.623	2.873	1.740	1.133	1.133	Algemeen totaal
13.714	8.531	5.183	3.635	2.171	1.463	367	309	58	58	Vrijgezel
15.347	6.519	8.829	13.411	7.396	6.015	1.697	1.101	596	596	Gehuwd
279	109	170	912	255	658	0	0	0	0	Weduwnaar
4.620	1.827	2.793	4.326	1.838	2.487	808	330	478	478	Gescheiden
Beroepsbevolking										
419.422	233.864	185.557	334.549	195.467	139.083	102.993	66.428	36.565	36.565	Algemeen totaal
106.056	63.492	42.565	40.327	24.103	16.224	7.650	4.783	2.866	2.866	Vrijgezel
281.073	157.157	123.916	246.914	150.119	96.795	78.725	54.074	24.651	24.651	Gehuwd
3.972	1.157	2.815	7.531	2.809	4.722	3.730	1.200	2.530	2.530	Weduwnaar
28.320	12.059	16.261	39.778	18.436	21.342	12.888	6.371	6.517	6.517	Gescheiden
Werkloosheidsgraad										
8,1%	7,3%	9,2%	6,7%	6,0%	7,6%	2,8%	2,6%	3,1%	3,1%	Algemeen totaal
12,9%	13,4%	12,2%	9,0%	9,0%	9,0%	4,8%	6,5%	2,0%	2,0%	Vrijgezel
5,5%	4,2%	7,1%	5,4%	4,9%	6,2%	2,2%	2,0%	2,4%	2,4%	Gehuwd
7,0%	9,5%	6,0%	12,1%	9,1%	13,9%	0,0%	0,0%	0,0%	0,0%	Weduwnaar
16,3%	15,2%	17,2%	10,9%	10,0%	11,7%	6,3%	5,2%	7,3%	7,3%	Gescheiden

Behaald diploma, geslacht, leeftijd en woonplaats

Diploma	Totaal	Van 15 tot 24 jaar	Van 25 tot 49 jaar	50 jaar en meer
België				
Algemeen totaal				
Totaal	364.196	95.381	236.865	31.950
Mannen	193.013	54.174	120.245	18.594
Vrouwen	171.183	41.206	116.620	13.357
Lager onderwijs (of geen diploma)				
Totaal	66.231	9.584	46.735	9.911
Mannen	40.880	7.050	28.175	5.654
Vrouwen	25.351	2.534	18.560	4.257
Lager secundair				
Totaal	92.846	26.130	60.553	6.163
Mannen	53.058	17.470	31.995	3.593
Vrouwen	39.788	8.660	28.558	2.570
Hoger secundair				
Totaal	138.640	42.664	85.920	10.056
Mannen	66.964	22.884	38.270	5.810
Vrouwen	71.677	19.780	47.650	4.247
Hoger niet-universitair korte type				
Totaal	35.263	10.689	22.118	2.456
Mannen	14.754	3.973	9.471	1.310
Vrouwen	20.510	6.716	12.647	1.146
Hoger niet-universitair lange type				
Totaal	8.489	1.942	5.425	1.123
Mannen	4.726	1.126	2.985	615
Vrouwen	3.763	816	2.440	507
Universitair				
Totaal	22.727	4.371	16.114	2.241
Mannen	12.632	1.671	9.349	1.612
Vrouwen	10.094	2.700	6.765	630
Brussels Hoofdstedelijk Gewest				
Algemeen totaal				
Totaal	65.197	12.521	47.145	5.530
Mannen	36.997	7.738	26.127	3.131
Vrouwen	28.200	4.783	21.018	2.399
Lager onderwijs (of geen diploma)				
Totaal	14.053	1.888	10.623	1.541
Mannen	8.514	1.400	6.408	707
Vrouwen	5.538	489	4.215	835
Lager secundair				
Totaal	15.105	3.989	10.499	617
Mannen	8.637	2.834	5.602	201
Vrouwen	6.468	1.155	4.897	416
Hoger secundair				
Totaal	21.554	4.767	15.212	1.576
Mannen	12.176	2.884	8.247	1.045
Vrouwen	9.379	1.882	6.965	531
Hoger niet-universitair korte type				
Totaal	4.917	774	3.507	636
Mannen	2.222	258	1.700	263
Vrouwen	2.695	515	1.807	373
Hoger niet-universitair lange type				
Totaal	1.859	0	1.557	302
Mannen	1.279	0	1.037	242
Vrouwen	580	0	520	60
Universitair				
Totaal	7.710	1.104	5.748	858
Mannen	4.169	362	3.133	674
Vrouwen	3.540	742	2.615	184

Behaald diploma, geslacht, leeftijd en woonplaats (vervolg en einde)

Diploma	Totaal	Van 15 tot 24 jaar	Van 25 tot 49 jaar	50 jaar en meer
Vlaams Gewest				
Algemeen totaal				
Totaal	150.611	42.733	92.706	15.172
Mannen	78.051	23.688	45.421	8.942
Vrouwen	72.561	19.045	47.285	6.231
Lager onderwijs (of geen diploma)				
Totaal	28.493	3.657	20.219	4.618
Mannen	16.853	2.439	11.717	2.696
Vrouwen	11.640	1.217	8.501	1.922
Lager secundair				
Totaal	36.643	11.239	21.526	3.878
Mannen	20.258	7.193	10.630	2.435
Vrouwen	16.385	4.046	10.896	1.443
Hoger secundair				
Totaal	58.536	20.472	33.269	4.795
Mannen	26.811	11.001	13.116	2.693
Vrouwen	31.725	9.470	20.152	2.103
Hoger niet-universitair korte type				
Totaal	14.201	4.630	8.502	1.068
Mannen	6.244	1.652	3.849	744
Vrouwen	7.956	2.978	4.653	325
Hoger niet-universitair lange type				
Totaal	4.260	1.121	2.660	479
Mannen	2.496	690	1.547	260
Vrouwen	1.764	431	1.114	219
Universitair				
Totaal	8.479	1.614	6.531	334
Mannen	5.389	713	4.562	115
Vrouwen	3.090	902	1.969	219
Waals Gewest				
Algemeen totaal				
Totaal	148.388	40.126	97.013	11.248
Mannen	77.966	22.748	48.696	6.521
Vrouwen	70.422	17.378	48.317	4.727
Lager onderwijs (of geen diploma)				
Totaal	23.685	4.039	15.894	3.752
Mannen	15.513	3.211	10.050	2.252
Vrouwen	8.173	828	5.844	1.501
Lager secundair				
Totaal	41.098	10.902	28.528	1.668
Mannen	24.163	7.443	15.763	957
Vrouwen	16.935	3.459	12.765	711
Hoger secundair				
Totaal	58.550	17.426	37.439	3.685
Mannen	27.977	8.999	16.907	2.072
Vrouwen	30.573	8.427	20.533	1.613
Hoger niet-universitair korte type				
Totaal	16.146	5.285	10.109	752
Mannen	6.288	2.063	3.921	304
Vrouwen	9.858	3.223	6.188	448
Hoger niet-universitair lange type				
Totaal	2.370	821	1.207	342
Mannen	951	436	401	113
Vrouwen	1.419	385	806	228
Universitair				
Totaal	6.538	1.652	3.836	1.049
Mannen	3.074	596	1.655	823
Vrouwen	3.464	1.056	2.181	226

Personen die een opleiding volgen volgens het behaald diploma en het geslacht. België

	Behaald diploma						Universitair
	Totaal	Lager onderwijs (of geen diploma)	Lager secundair	Hoger secundair	Hoger niet-universitair korte type	Hoger niet-universitair lange type	
België							
Werklozen IAB							
Algemeen totaal							
Totaal	35.267	2.628	6.659	15.359	5.117	1.024	4.480
Mannen	17.176	1.232	3.736	6.639	2.484	410	2.675
Vrouwen	18.091	1.396	2.923	8.721	2.633	614	1.805
Basisvorming							
Totaal	8.771	818	1.682	3.993	1.056	140	1.083
Mannen	4.088	346	1.001	1.613	401	140	587
Vrouwen	4.683	472	681	2.380	655	0	495
Permanente beroepsopleiding							
Totaal	4.985	258	1.006	2.033	868	212	608
Mannen	2.671	95	675	1.067	619	0	217
Vrouwen	2.313	164	331	966	249	212	391
Vorming uit persoonlijke interesse							
Totaal	12.748	568	1.981	5.334	2.473	213	2.179
Mannen	5.345	110	797	1.846	1.185	0	1.407
Vrouwen	7.402	458	1.183	3.488	1.288	213	772
Vorming uit maatregel van werkelegenheit							
Totaal	8.764	983	1.991	4.000	720	459	611
Mannen	5.071	681	1.263	2.113	279	270	465
Vrouwen	3.692	302	728	1.887	441	189	147
Vorming uit pers. Interes.: informatica							
Totaal	4.036	150	676	2.188	768	0	254
Mannen	1.697	40	312	667	497	0	181
Vrouwen	2.339	110	364	1.521	270	0	73
Vorming uit pers. Interes.: talen							
Totaal	3.690	294	596	1.097	721	60	922
Mannen	1.627	0	200	494	425	0	508
Vrouwen	2.063	294	396	604	296	60	413
Vorming uit pers. Interes.: kunst							
Totaal	1.107	70	259	445	0	0	334
Mannen	784	70	100	279	0	0	334
Vrouwen	324	0	158	165	0	0	0
Vorming uit pers. Interes.: ander domein							
Totaal	3.915	54	450	1.604	985	153	669
Mannen	1.238	0	185	406	263	0	384
Vrouwen	2.677	54	265	1.198	721	153	286

Tabellen en grafieken
T4 – Niet-actieve bevolking

Arbeidswens van de bevolking die geen betrekking zoekt, reden waarom men geen betrekking zoekt naar geslacht en leeftijd

Arbeidswens	Totaal	Van 15 tot 24 jaar	Van 25 tot 49 jaar	50 jaar en meer
België				
Zoekt geen betrekking...				
Algemeen totaal				
Totaal	1.932.780	791.584	480.779	660.416
Mannen	648.363	382.729	111.119	154.516
Vrouwen	1.284.417	408.856	369.661	505.901
...maar wenst momenteel een betrekking				
Totaal	115.223	37.905	54.856	22.463
Mannen	46.197	16.800	18.137	11.260
Vrouwen	69.027	21.105	36.719	11.203
...en wenst momenteel geen betrekking				
Totaal	1.817.557	753.679	425.923	637.954
Mannen	602.166	365.929	92.982	143.256
Vrouwen	1.215.390	387.751	332.941	494.698
Reden waarom de persoon die een betrekking wenst niet op zoek gaat				
Wacht antwoord op eerdere zoekactiviteiten af				
Totaal	3.236	678	2.395	164
Mannen	2.039	404	1.531	104
Vrouwen	1.197	274	864	59
Denkt dat er geen betrekking in de nabije omgeving is				
Totaal	1.391	425	711	255
Mannen	483	308	175	0
Vrouwen	908	117	536	255
Denkt dat er geen betrekking is omdat hij/zij niet over de geschikte kwalificaties beschikt				
Totaal	2.968	0	2.059	909
Mannen	1.192	0	814	378
Vrouwen	1.775	0	1.245	530
Denkt dat er geen betrekking is omdat hij/zij te oud is				
Totaal	12.368	122	2.186	10.060
Mannen	5.725	0	463	5.262
Vrouwen	6.643	122	1.722	4.799
Denkt dat er geen betrekking is omdat hij/zij onvoldoende ervaring heeft				
Totaal	273	192	82	0
Mannen	106	106	0	0
Vrouwen	167	85	82	0
Denkt dat er geen betrekking is omwille van een andere reden				
Totaal	2.387	0	1.673	714
Mannen	563	0	294	269
Vrouwen	1.824	0	1.379	446
Ziekte				
Totaal	20.369	1.255	13.539	5.575
Mannen	9.337	684	5.740	2.913
Vrouwen	11.032	571	7.799	2.662
Volgt onderwijs of volgt een opleiding				
Totaal	37.867	28.805	8.806	256
Mannen	18.022	13.945	3.880	197
Vrouwen	19.845	14.860	4.925	59
Persoonlijke of familiale redenen				
Totaal	17.635	2.998	13.330	1.308
Mannen	2.098	178	1.475	445
Vrouwen	15.537	2.819	11.855	863
Andere motieven				
Totaal	16.730	3.431	10.077	3.222
Mannen	6.631	1.174	3.765	1.692
Vrouwen	10.098	2.257	6.312	1.530

Behaald diploma, geslacht, leeftijd en woonplaats

Diploma	Totaal	Van 15 tot 24 jaar	Van 25 tot 49 jaar	50 jaar en meer
België				
Algemeen totaal				
Totaal	4.118.595	812.971	564.708	2.740.916
Mannen	1.635.469	391.013	141.206	1.103.250
Vrouwen	2.483.126	421.959	423.501	1.637.666
Lager onderwijs (of geen diploma)				
Totaal	1.662.419	123.845	164.057	1.374.516
Mannen	613.612	66.778	48.986	497.848
Vrouwen	1.048.807	57.067	115.071	876.669
Lager secundair				
Totaal	1.083.918	348.990	142.476	592.453
Mannen	452.830	176.294	33.154	243.382
Vrouwen	631.088	172.696	109.321	349.071
Hoger secundair				
Totaal	978.794	311.228	176.875	490.691
Mannen	396.460	135.605	38.554	222.301
Vrouwen	582.334	175.623	138.321	268.390
Hoger niet-universitair korte type				
Totaal	227.793	14.675	44.080	169.037
Mannen	75.090	5.488	7.926	61.675
Vrouwen	152.703	9.187	36.154	107.362
Hoger niet-universitair lange type				
Totaal	45.163	2.765	7.744	34.653
Mannen	26.462	1.139	2.352	22.971
Vrouwen	18.701	1.626	5.392	11.682
Universitair				
Totaal	120.509	11.468	29.475	79.565
Mannen	71.016	5.709	10.234	55.073
Vrouwen	49.493	5.760	19.240	24.493
Brussels Hoofdstedelijk Gewest				
Algemeen totaal				
Totaal	394.238	85.542	79.623	229.073
Mannen	152.209	39.189	26.247	86.773
Vrouwen	242.029	46.353	53.376	142.301
Lager onderwijs (of geen diploma)				
Totaal	145.292	14.312	28.546	102.434
Mannen	49.014	6.592	8.971	33.452
Vrouwen	96.279	7.720	19.576	68.983
Lager secundair				
Totaal	88.184	33.879	13.707	40.598
Mannen	36.065	17.182	4.238	14.645
Vrouwen	52.119	16.698	9.469	25.953
Hoger secundair				
Totaal	105.031	33.990	21.661	49.381
Mannen	43.838	14.006	8.435	21.397
Vrouwen	61.193	19.984	13.225	27.984
Hoger niet-universitair korte type				
Totaal	20.474	1.295	5.272	13.907
Mannen	6.061	437	1.102	4.522
Vrouwen	14.413	859	4.170	9.385
Hoger niet-universitair lange type				
Totaal	6.489	277	1.875	4.337
Mannen	3.305	133	719	2.453
Vrouwen	3.184	144	1.156	1.883
Universitair				
Totaal	28.768	1.789	8.562	18.417
Mannen	13.927	841	2.782	10.304
Vrouwen	14.841	948	5.780	8.113

Behaald diploma, geslacht, leeftijd en woonplaats (vervolg en einde)

Diploma	Totaal	Van 15 tot 24 jaar	Van 25 tot 49 jaar	50 jaar en meer
Vlaams Gewest				
Algemeen totaal				
Totaal	2.341.904	439.379	271.789	1.630.737
Mannen	943.313	213.232	59.808	670.273
Vrouwen	1.398.591	226.147	211.981	960.463
Lager onderwijs (of geen diploma)				
Totaal	972.148	52.162	75.369	844.617
Mannen	363.164	28.228	20.757	314.179
Vrouwen	608.984	23.934	54.613	530.438
Lager secundair				
Totaal	606.831	201.855	64.502	340.475
Mannen	262.129	102.120	13.240	146.769
Vrouwen	344.702	99.734	51.262	193.706
Hoger secundair				
Totaal	550.418	167.379	90.506	292.533
Mannen	224.168	75.414	15.604	133.149
Vrouwen	326.250	91.964	74.902	159.384
Hoger niet-universitair korte type				
Totaal	132.559	8.623	23.985	99.951
Mannen	44.405	3.267	4.406	36.731
Vrouwen	88.154	5.355	19.579	63.220
Hoger niet-universitair lange type				
Totaal	25.993	2.068	3.682	20.243
Mannen	16.340	733	1.326	14.282
Vrouwen	9.652	1.334	2.357	5.961
Universitair				
Totaal	53.956	7.294	13.745	32.917
Mannen	33.107	3.469	4.475	25.163
Vrouwen	20.848	3.825	9.269	7.754
Waals Gewest				
Algemeen totaal				
Totaal	1.382.452	288.051	213.296	881.106
Mannen	539.947	138.591	55.152	346.204
Vrouwen	842.505	149.459	158.144	534.902
Lager onderwijs (of geen diploma)				
Totaal	544.978	57.371	60.142	427.465
Mannen	201.434	31.959	19.259	150.217
Vrouwen	343.544	25.413	40.883	277.248
Lager secundair				
Totaal	388.903	113.256	64.267	211.380
Mannen	154.636	56.991	15.676	81.968
Vrouwen	234.267	56.264	48.591	129.412
Hoger secundair				
Totaal	323.345	109.859	64.708	148.777
Mannen	128.454	46.184	14.514	67.755
Vrouwen	194.891	63.675	50.194	81.022
Hoger niet-universitair korte type				
Totaal	74.760	4.757	14.824	55.179
Mannen	24.624	1.785	2.418	20.422
Vrouwen	50.136	2.973	12.406	34.757
Hoger niet-universitair lange type				
Totaal	12.681	421	2.187	10.074
Mannen	6.817	274	307	6.236
Vrouwen	5.865	147	1.879	3.838
Universitair				
Totaal	37.784	2.385	7.168	28.231
Mannen	23.981	1.399	2.977	19.606
Vrouwen	13.803	987	4.191	8.625

Bijlagen

Bijlage 1 : Indeling van de beroepsbevolking volgens de steekproefenquête naar de arbeidskrachten van de Europese Gemeenschap (1)

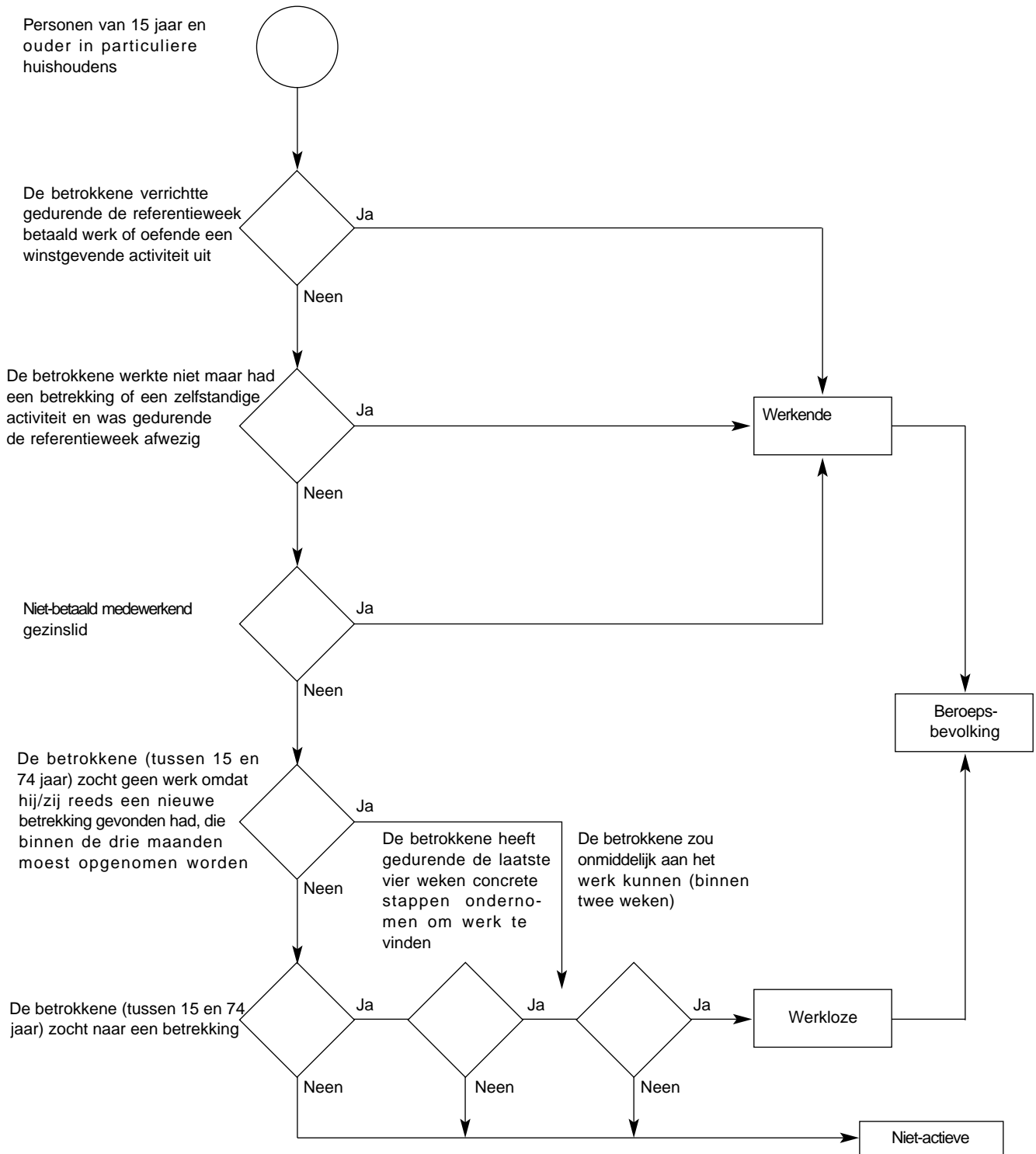

Bijlage 2

“GROTE GROEPEN” EN “SUB-GROTE GROEPEN” VAN DE INTERNATIONAL STANDARD CLASSIFICATION OF OCCUPATIONS (ISCO-88)

*(Sommige benamingen werden afgekort, nauwkeuriger omschreven of aangepast
aan Belgische specificiteiten)*

1. BEDRIJFSLEIDERS EN HOGER KADERPERSONEEL

- 11 *Wetgevende en uitvoerende macht, hogere kaderleden van het openbaar bestuur*
- 12 *Bedrijfsleiders en kaderleden bij directie*
- 13 *Directeurs en beheerders van kleine ondernemingen*

2. INTELLECTUELE EN WETENSCHAPPELIJKE BEROEPEN

- 21 *Ingenieurs, informatici en specialisten in de fysische en wiskundige wetenschappen*
- 22 *Specialisten in de levens- en gezondheidswetenschappen*
- 23 *Leraars, onderwijzers en andere specialisten in het onderwijs*
- 24 *Andere specialisten in intellectuele en wetenschappelijke beroepen*

3. INTERMEDIAIRE FUNCTIES

- 31 *Technici*
- 32 *Ondergeschikt personeel in de levens- en gezondheidswetenschappen*
- 33 *Ondergeschikt personeel in het onderwijs*
- 34 *Andere intermediaire beroepen*

4. BEDIENDEN IN ADMINISTRATIEVE FUNCTIES

- 41 *Kantoorbedienden*
- 42 *Receptionisten, kassiers, loketbedienden en dergelijke*

5. DIENSTVERLENEND EN VERKOOPPERSONEEL

- 51 *Dienstverlenend personeel*
- 52 *Modellen, verkopers en demonstrateurs*

6. LANDBOUWERS EN GESCHOOLDE ARBEIDERS IN DE LANDBOUW EN DE VISSERIJ

- 61 *Voor de markt producerende geschoolde arbeiders en vissers*
- 62 *Voor eigen verbruik producerende geschoolde arbeiders en vissers*

7. AMBACHTSBEROEPEN EN AMBACHTELIJKE VAKARBEIDERS

- 71 *Ambachtslieden en vakarbeiders in de winning van delfstoffen en de bouwnijverheid*
- 72 *Ambachtslieden en vakarbeiders in de metallurgie, de metaalverwerkende nijverheid, de machinebouw e. d.*
- 73 *Ambachtslieden en vakarbeiders in de precisienijverheid, het kunstambacht, de drukkerijen e. d.*
- 74 *Andere ambachtslieden en ambachtelijke vakarbeiders*

8. MACHINE- EN INSTALLATIEBESTUURDERS, MONTAGEARBEIDERS

- 81 *Bestuurders van vaste installaties*
- 82 *Machinebestuurders en montagearbeiders*
- 83 *Bestuurders van voertuigen en zware werktuigen*

9A. ONGESCHOOLDE ARBEIDERS EN BEDIENDEN

- 91 *Ongeschoold dienstverlenend en verkooppersoneel*
- 92 *Ongeschoolde arbeiders in de landbouw en de visserij*
- 93 *Ongeschoolde arbeiders in de mijnbouw, de bouwnijverheid, de industrie en het vervoer*

9B. GEHANDICAPTEN TEWERKGESTELD IN EEN BESCHUTTE WERKPLAATS

0. STRIJDKRACHTEN

**Bijlage 3.- LIJST VAN DE SECTIES EN AFDELINGEN VAN DE ACTIVITEITENNOMENCLATUUR NACE
(HERZIENE VERSIE) (*)**

<p>SECTIE A - LANDBOUW, JACHT EN BOSBOUW</p> <p>01 Landbouw, jacht en diensten in verband met deze activiteiten 02 Bosbouw en diensten in verband met de bosbouw</p> <p>SECTIE B - VISSERIJ</p> <p>05 Visserij en het kweken van vis en van schaal- en schelpdieren ; diensten in verband met de visserij</p> <p>SECTIE C - WINNING VAN DELFSTOFFEN</p> <p>10 Winning van steenkool, bruinkool en turf 11 Winning van aardolie en aardgas ; diensten in verband met de aardolie- en aardgaswinning, exclusief exploratie 12 Winning van uranium- en thoriumerts 13 Winning van metaalerts 14 Overige winning van delfstoffen</p> <p>SECTIE D - INDUSTRIE</p> <p>15 Vervaardiging van voedingsmiddelen en dranken 16 Vervaardiging van tabaksprodukten 17 Vervaardiging van textiel 18 Vervaardiging van kleding ; bereiden en verven van bont 19 Looien en bewerken van leer ; vervaardiging van koffers, tassen, zadel- en tuigmakerswerk en schoeisel 20 Houtindustrie en vervaardiging van artikelen van hout en van kurk, exclusief meubelen ; vervaardiging van artikelen van riet en van vlechtwerk 21 Vervaardiging van pulp, papier en papierwaren 22 Uitgeverijen, drukkerijen en reproductie van opgenomen media 23 Vervaardiging van cokes, geraffineerde aardolieprodukten en splijt- en kweekstoffen 24 Vervaardiging van chemische produkten 25 Vervaardiging van produkten van rubber of kunststof 26 Vervaardiging van overige niet-metaalhoudende minerale produkten 27 Vervaardiging van metalen in primaire vorm 28 Vervaardiging van produkten van metaal, exclusief machines en apparaten 29 Vervaardiging van machines, apparaten en werktuigen, n.e.g. 30 Vervaardiging van kantoormachines en computers 31 Vervaardiging van elektrische machines en apparaten, n.e.g. 32 Vervaardiging van audio-, video- en telecommunicatie-apparatuur en benodigdheden 33 Vervaardiging van medische apparatuur en instrumenten, van precisie- en optische instrumenten en van uurwerken 34 Vervaardiging van auto's, aanhangwagens en opleggers 35 Vervaardiging van overige transportmiddelen 36 Vervaardiging van meubelen ; industrie, n.e.g. 37 Recycling</p> <p>SECTIE E - DISTRIBUTIE VAN ELEKTRICITEIT, GAS EN WATER</p> <p>40 Distributie van elektriciteit, gas, stoom en warm water 41 Winning, zuivering en distributie van water</p> <p>SECTIE F - BOUWNIJVERHEID</p> <p>45 Bouwnijverheid</p> <p>SECTIE G - GROOT- EN KLEINHANDEL, REPARATIE VAN AUTO'S EN HUISHOUDELIJKE ARTIKELN</p> <p>50 Verkoop, onderhoud en reparatie van auto's en motorrijwielen ; kleinhandel in motorbrandstoffen 51 Groothandel en handelsbemiddeling, m.u.v. de handel in auto's en motorrijwielen 52 Kleinhandel, m.u.v. de kleinhandel in auto's en motorrijwielen ; reparatie van huishoudelijke artikelen</p>	<p>SECTIE H - HOTELS EN RESTAURANTS</p> <p>55 Hotels en restaurants</p> <p>SECTIE I - VERVOER, OPSLAG EN COMMUNICATIE</p> <p>60 Vervoer te land ; vervoer via pijpleidingen 61 Vervoer over water 62 Luchtvervoer 63 Vervoersondersteunende activiteiten ; reisbureaus 64 Post en telecommunicatie</p> <p>SECTIE J - FINANCIËLE INSTELLINGEN</p> <p>65 Financiële instellingen, exclusief het verzekeringswezen en pensioenfondsen 66 Verzekeringswezen en pensioenfondsen, exclusief verplichte sociale verzekeringen 67 Ondersteunende activiteiten in verband met financiële instellingen</p> <p>SECTIE K - EXPLOITATIE VAN EN HANDEL IN ONROEREND GOED, VERHUUR EN ZAKELIJKE DIENSTVERLENING</p> <p>70 Exploitatie van en handel in onroerend goed 71 Verhuur van machines en werktuigen zonder bedieningspersoneel en van overige roerende goederen 72 Activiteiten in verband met computers 73 Speur- en ontwikkelingswerk 74 Overige zakelijke dienstverlening</p> <p>SECTIE L - OPENBAAR BESTUUR EN DEFENSIE ; VERPLICHTE SOCIALE VERZEKERINGEN</p> <p>75 Openbaar bestuur en defensie ; verplichte sociale verzekeringen</p> <p>SECTIE M - ONDERWIJS</p> <p>80 Onderwijs</p> <p>SECTIE N - GEZONDHEIDSZORG EN MAATSCHAPPELIJKE DIENSTVERLENING</p> <p>85 Gezondheidszorg en maatschappelijke dienstverlening</p> <p>SECTIE O - OVERIGE GEMEENSCHAPSVOORZIENINGEN EN SOCIAAL-CULTURELE EN PERSOONLIJKE DIENSTEN</p> <p>90 Afvalwater- en afvalverzameling en -verwerking 91 Verenigingen n.e.g. 92 Cultuur, sport en recreatie 93 Overige diensten</p> <p>SECTIE P - PARTICULIERE HUISHOUDENS MET WERKNEMERS</p> <p>95 Particuliere huishoudens met werknemers</p> <p>SECTIE Q - EXTRATERRITORIALE ORGANISATIES EN LICHAMEN</p> <p>99 Extraterritoriale organisaties en lichamen</p>
	(*) Vanaf 1993



NATIONAAL INSTITUUT VOOR DE STATISTIEK
Sociale Statistieken

Eenheid "Enquête naar de Arbeidskrachten"
Leuvenseweg 44 - 1000 Brussel

Hier zelfklevend aanbrengen

Invullen indien op het aangegeven adres een ander huishouden woont. Het nr. van de groep en het nr. van het huishouden blijven ongewijzigd

Nr. van de groep:

Nr. van het huishouden:

Nr. van de persoon:

Naam:

Voornaam:

Referentieweek: van maandag...../.....tot zondag...../.....

DOORLOPENDE ENQUETE NAAR DE ARBEIDSKRACHTEN - 2003

Eerste en tweede kwartaal

Individuele vragenlijst

A. ALGEMENE INLICHTINGEN	
In te vullen voor alle personen (15 jaar en ouder)	
Ga naar vraag: ↓	
1. Heeft M _i in de referentieweek betaalde arbeid verricht, ook al was dat maar één uur?	
- ja	1 7
- neen	2 2
2. Heeft M _i in de referentieweek meegewerkt in de onderneming of de firma van een familielid, zonder hiervoor evenwel een loon ontvangen te hebben?	
- ja	1 7
- neen	2 3
3. Had M _i in de referentieweek een betrekking die hij/zij om één of andere reden niet heeft uitgeoefend?	
- ja	1 6
- neen	2 4
4. Was M _i tijdens de referentieweek ter beschikking gesteld voorafgaand aan het pensioen, op pensioen of brugpensioen?	
- ja - M _i was/is ter beschikking gesteld voorafgaand aan het pensioen.....	0 5
- ja - M _i was/ is op pensioen	1 5
- ja - M _i was/is op brugpensioen	2 5
- neen	3 42
5. Zoekt M _i een betrekking?	
- ja	1 46
- neen	2 58
6. Was M _i tijdens de referentieweek in volledige loopbaanonderbreking of met volledige schorsing van de arbeidsprestaties (nieuw stelsel van tijdskrediet), ALS DUSDANIG INGESCHREVEN BIJ DE RVA?	
- ja (loopbaanonderbreking van maximum 3 maanden) ..	0 7
- ja (loopbaanonderbreking langer dan 3 maanden)	1 42
- neen	2 7

B. HOOFDACTIVITEIT EN TWEEDE ACTIVITEIT	
In te vullen voor iedereen die een betrekking heeft gedurende de referentieweek, volledige loopbaanonderbreking voor langer dan drie maanden uitgezonderd.	
Ga naar vraag: ↓	
HOOFDACTIVITEIT	
7. Welke categorie komt het best overeen met het beroepsstatuut van M _i (tijdens de referentieweek)?	
- Private sector - arbeid(st)er	1 8
- Private sector - bediende.....	2 8
- Openbare sector - statutair ambtenaar	3 9
- Openbare sector - contractueel	4 8
- Zelfstandige - in eigen naam, zonder personeel in dienst.	5 9
- Zelfstandige - in eigen naam, met personeel in dienst	6 9
- Zelfstandige - als vennootschap (NV, BVBA, ...) zonder personeel in dienst	7 9
- Zelfstandige - als vennootschap (NV, BVBA, ...) met personeel in dienst	8 9
- Helper - medewerkend familielid (zonder vergoeding)	9 9
8. Werkt M _i in het kader van een wedertewerkstellingsprogramma (PWA, "Rosettaplan", Gesco, DAC, Art. 123...)?	
- ja	1 9
- neen	2 9
9. Welke functie of beroep oefent M _i uit in haar/zijn voornaamste betrekking? (Precieze omschrijving)	
.....	
.....	
.....	10
.....	
10. Naam en adres van de lokale vestiging waar M _i werkt:	
.....	
.....	
.....	
Gemeente:	
Land (indien buitenland):.....	11a
.....	

Ga naar vraag: ↓			
11. Wat is de voornaamste activiteit			
a) van het bedrijf (lokale vestiging) waar M_ haar/zijn betrekking uitoefent? (Precieze omschrijving):			
.....			
.....			
.....			
_ _			
b) van de volledige onderneming of instelling waartoe deze lokale vestiging behoort?			
.....			
.....			
.....			
_ _			
12. Hoeveel personen (werkgever inclusief) werken er ... :			
	in de lokale vestiging	in de volledige onderneming	
Van 1 tot 10 (precies aantal)	_ _	_ _	13
Van 11 tot 19	11	21	13
Van 20 tot 49	12	22	13
Van 50 tot 249	13	23	13
Van 250 tot 499	14	24	13
500 en meer	15	25	13
Weet niet, tussen 1 en 10	81	91	13
Weet niet, 11 of meer	82	92	13
13. Sinds wanneer werkt M_ bij zijn/haar huidige werkgever of oefent M_ zijn/haar zelfstandige betrekking uit?			
- maand en jaar..... _ _ / _ _			
E1			
E1: Indien M_ loontrekkende is (1 tot 4 op vraag 7)			
14			
Indien M_ zelfstandige of helper is (5 tot 9 op vraag 7)			
16			
14. Heeft M_...			
... vast werk (d.w.z. een arbeidsovereenkomst van onbepaalde duur of een statutair ambt)?	1	16	
... tijdelijk werk?	2	15a	

Ga naar vraag: ↓		
15. M_ heeft <u>tijdelijk werk</u> :		
a) Om welk soort tijdelijk werk gaat het?		
- arbeid als uitzendkracht.....	1	15b
- arbeid in het kader van een PWA	2	20
- arbeid in het kader van een opleiding, stage, leercontract ..	3	15c
- studentenarbeid (met studentencontract)	4	15b
- arbeidsovereenkomst van bepaalde duur of voor een bepaald werk	5	15b
- een andere arbeidsovereenkomst van bepaalde duur (omschrijving)		
.....	6	15b
- gelegenhedswerk zonder formele arbeidsovereenkomst....	7	20
b) Waarom aanvaardde M_ dergelijke arbeidsvoorwaarden (tijdelijk werk)?		
- M_ kon geen vast werk vinden	1	15c
- M_ wenste geen vast werk	2	15c
c) Wat is de duur van zijn/haar contract?		
- minder dan 1 maand.....	00	16
- méér dan 3 jaar	37	16
- tussen 1 en 36 maanden (preciseer aantal maanden) _ _		16
16. Werkt M_ voltijds of deeltijds in haar/zijn <u>hoofdactiviteit</u>?		
- voltijds	1	20
- deeltijds	2	17
17. Wat is de omvang van de deeltijdse betrekking, uitgedrukt als percentage van een voltijdse betrekking?		
- percentage	_ _	18
18. Wat was de belangrijkste reden om <u>destijds</u> deeltijds te beginnen werken?		
- M_ was met (brug)pensioen en mocht enkel deeltijds werken	0	19
- M_ heeft destijds geen voltijds werk gevonden	1	19
- M_ werd verplicht over te schakelen van voltijds naar deeltijds omwille van bedrijfseconomische redenen.....	2	19
- Een andere deeltijdse betrekking vulde de hoofdactiviteit van M_ aan.....	3	19
- M_ werkte in het kader van deeltijds werken/deeltijds leren.	4	19
- M_ kon niet voltijds werken omwille van gezondheidsredenen (arbeidsongeschiktheid)	5	19
- M_ nam de zorg voor de eigen kinderen op zich.....	6	19
- M_ had andere persoonlijke of familiale redenen	7	19
- M_ wenste geen voltijdse betrekking	8	19
- andere redenen (omschrijving):		
.....	9	19
19. Wat is de belangrijkste reden om <u>tijdens de referentieweek</u> deeltijds te blijven werken?		
- M_ is met (brug)pensioen en mag enkel deeltijds werken...	0	20
- M_ vindt geen voltijds werk.....	1	20
- Een andere (deeltijdse) betrekking vult de hoofdactiviteit van M_ aan.....	3	20
- M_ werkt in het kader van deeltijds werken/deeltijds leren..	4	20
- M_ kan niet voltijds werken omwille van arbeidsongeschiktheid.....	5	20
- M_ neemt de zorg voor de eigen kinderen op zich.....	6	20
- M_ heeft andere persoonlijke of familiale redenen.....	7	20
- M_ wenst geen voltijdse betrekking	8	20
- andere redenen (omschrijving)		
.....	9	20

DUUR VAN DE HOOFDACTIVITEIT		TWEEDE BETREKKING	
Ga naar vraag: ↓		Ga naar vraag: ↓	
20. Hoeveel uren heeft M_ tijdens de referentieweek werkelijk gepresteerd voor de hoofdactiviteit (exclusief opleidingsuren, voorbereidingsuren van de leerkrachten inbegrepen)? Aantal uren tijdens de referentieweek __ __ 21 (Maximaal '97'; gebruik '00' als M_ tijdens de referentieweek niet heeft gewerkt; '98' voor 'weet niet')		26. Had M_ een tweede betrekking tijdens de referentieweek (zelfs al heeft M_ deze tweede betrekking niet uitgeoefend)? - ja 1 27 - neen 2 33	
21. Heeft M_ tijdens de referentieweek hetzelfde aantal, meer of minder uren gewerkt dan gewoonlijk - hetzelfde aantal uren als gewoonlijk 1 24 - minder uren dan gewoonlijk 2 22 - meer uren dan gewoonlijk 3 23 - het uurrooster van M_ varieert zeer sterk van week tot week 4 24		27. Hoeveel uren heeft M_ gepresteerd tijdens de referentieweek voor deze tweede betrekking? Aantal uren tijdens de referentieweek __ __ 28 (Maximaal '97'; gebruik '00' als M_ tijdens de referentieweek niet heeft gewerkt; '98' voor 'weet niet')	
22. Waarom heeft M_ tijdens de referentieweek minder uren gewerkt dan gewoonlijk (of helemaal niet gewerkt)? (Alleen belangrijkste reden) - feestdag(en) 00 24 - vakantie 01 24 - ziekte, ongeval of tijdelijke arbeidsongeschiktheid 02 24 - variabel uurrooster (keuze van de werknemer) 03 24 - flexibel uurrooster (opgelegd door de werkgever) 04 24 - technische of economische redenen (tijdelijke werkloosheid) 05 24 - zwangerschapsverlof of ouderschapsverlof 06 24 - loopbaanonderbreking - tijdskrediet 07 24 - persoonlijke of familiale redenen 08 24 - arbeidsconflict 09 24 - begin of einde van een betrekking gedurende de referentieweek, of niet gepresteerde vooropzegerperiode 10 24 - onderwijs of opleiding buiten het bedrijf 11 24 - weersomstandigheden 12 24 - andere reden (omschrijving) 13 24		28. Hoeveel uren per week presteert M_ gewoonlijk voor deze tweede betrekking? - uren/week __ __ 29 (Maximaal '97'; '98' voor 'weet niet')	
23. Waarom heeft M_ tijdens de referentieweek meer uren gewerkt dan gewoonlijk? (Alleen belangrijkste reden) - overuren 21 24 - variabel uurrooster (keuze van de werknemer) 22 24 - flexibel uurrooster (opgelegd door de werkgever) 23 24 - technische of economische redenen (vb. conjuncturele evolutie, ...) 24 24 - weersomstandigheden 25 24 - andere reden (omschrijving) 26 24		29. Welke categorie komt het best overeen met het beroepsstatuut van M_ in deze tweede betrekking? - Private sector - arbeid(st)er 1 30 - Private sector - bediende 2 30 - Openbare sector - statutair ambtenaar 3 30 - Openbare sector - contractueel 4 30 - Zelfstandige - in eigen naam, <u>zonder personeel</u> in dienst. 5 32 - Zelfstandige - in eigen naam, <u>met personeel</u> in dienst 6 32 - Zelfstandige - als vennootschap (NV, BVBA, ...) <u>zonder personeel</u> in dienst 7 32 - Zelfstandige - als vennootschap (NV, BVBA, ...) <u>met personeel</u> in dienst 8 32 - Helper - medewerkend familielid (zonder vergoeding) 9 32	
24. Hoeveel uren presteert M_ gewoonlijk per week? - uren/ week __ __ 25 (Maximaal '97'; '98' voor 'weet niet')		30. Gaat het bij die tweede betrekking om vast werk (d.w.z. een arbeidsovereenkomst van onbepaalde duur of een statutair ambt)? 1 32 ... tijdelijk werk? 2 31	
25. Wat is zijn/haar contractueel overeengekomen wekelijkse arbeidsduur? (uren/week volgens arbeidsovereenkomst) uren/ week __ __ 26 (Maximaal '97'; gebruik '98' voor 'weet niet', '99' voor 'niet van toepassing': zelfstandigen, helpers, personen zonder arbeidsovereenkomst)		31. Om welk soort tijdelijk werk gaat het? - arbeid als uitzendkracht 1 32 - arbeid in het kader van een opleiding, stage, leercontract .. 2 32 - studentenarbeid (met studentencontract) 3 32 - arbeidsovereenkomst van bepaalde duur of voor een bepaald werk 4 32 - een andere arbeidsovereenkomst met contract van bepaalde duur (omschrijving) 5 32 - gelegenhedswerk zonder formele arbeidsovereenkomst 6 32	
		32. Wat is de voornaamste activiteit van het bedrijf (lokale vestiging) waar M_ zijn/haar tweede betrekking uitoefent? (precieze omschrijving) __ __ 33	

AFWIJKENDE WERKTIJDEN GEDURENDE DE REFERENTIEMAAND (HOOFDACTIVITEIT)							
Referentiemaand = de referentieweek + de 3 weken die eraan voorafgaan							
Ga naar vraag: ↓							
33. Heeft M_ gedurende de volledige referentiemaand telkens volgens hetzelfde uurrooster gewerkt (zelfde aanvangsuur, zelfde einduur)?							
- ja	1	35					
- neen	2	34					
- niet van toepassing: gelegenheidswerk, of betrekking niet uitgeoefend gedurende de referentiemaand (volledige loopbaanonderbreking, langdurige afwezigheid ...)							
	9	38					
34. Tijdens de referentiemaand heeft M_ gewerkt...							
- in een ploegenstelsel met opeenvolgende ploegen							
- in 2 ploegen	1	35					
- in 3 ploegen	2	35					
- in 4 ploegen of meer	3	35					
- in een systeem van variabele uurroosters (de werknemer kiest zelf het uurrooster)							
	4	35					
- in een systeem van flexibele uurroosters (uurrooster wordt opgelegd door de werkgever)							
	5	35					
- in een systeem van onderbroken uurroosters (bvb. in twee blokken: de 'vroeg' / de 'late')							
	6	35					
- volgens een andere uurrooster							
	7	35					
35. Heeft M_ gedurende de referentiemaand gewerkt op volgende tijdstippen en is dit voorzien in de arbeidsovereenkomst?							
	Frequentie (*)		Voorzien in het contract (**)				
	1	2	3	4	ja	neen	n.v.t.
a) 's avonds(19-23u)	<input type="checkbox"/>	<input type="checkbox"/>	<input type="checkbox"/>	<input type="checkbox"/>	<input type="checkbox"/>	<input type="checkbox"/>	<input type="checkbox"/>
b) 's nachts (23-5u)	<input type="checkbox"/>	<input type="checkbox"/>	<input type="checkbox"/>	<input type="checkbox"/>	<input type="checkbox"/>	<input type="checkbox"/>	<input type="checkbox"/>
c) op zaterdag	<input type="checkbox"/>	<input type="checkbox"/>	<input type="checkbox"/>	<input type="checkbox"/>	<input type="checkbox"/>	<input type="checkbox"/>	<input type="checkbox"/>
d) op zondag	<input type="checkbox"/>	<input type="checkbox"/>	<input type="checkbox"/>	<input type="checkbox"/>	<input type="checkbox"/>	<input type="checkbox"/>	<input type="checkbox"/>
e) thuiswerk	<input type="checkbox"/>	<input type="checkbox"/>	<input type="checkbox"/>	<input type="checkbox"/>	<input type="checkbox"/>	<input type="checkbox"/>	<input type="checkbox"/>
					7	8	9
							36
(*)Nota voor de enquêteur:							
(*) 1 = nooit							
2 = voor a) b) e) → minder van 50% van werkdagen							
voor c) en d) → één zaterdag of één zondag							
3 = voor a) b) e) → 50% van werkdagen of meer							
voor c) d) → twee dagen of meer (zaterdag of zondag)							
4 = altijd							
(**) niet van toepassing (n. v. t.) : zelfstandigen/helpers en loontrekkenden indien frequentie = 1 (nooit)							

ARBEIDSWENS	
Ga naar vraag: ↓	
36. Wil M_ méér uren per week werken dan hij/zij nu reeds presteert (alle betrekkingen samen)?	
- neen	0 38
- ja: - in het kader van de huidige betrekking	1 37
- door het vinden van een bijkomende betrekking	2 37
- door een andere betrekking te vinden met meer uren	3 37
- op om het even welke manier	4 37
37. Hoeveel uren per week wenst M_ te werken?	
- Uren per week	_____ 38
ZOEKEN NAAR EEN ANDERE BETREKKING	
38. Zoekt M_ een andere betrekking?	
- ja	1 39
- neen	2 40
39. Waarom zoekt M_ een andere betrekking? (alleen belangrijkste reden)	
- M_ denkt de huidige betrekking te zullen verliezen	1 46
- M_ zoekt een andere betrekking die beter overeenstemt met haar/zijn kwalificaties	2 46
- M_ zoekt een betrekking met meer uren per week	3 46
- M_ zoekt een betrekking met minder uren per week	4 46
- M_ zoekt andere arbeidsvoorwaarden (vb. loon, uurrooster, pendeltijd, ...)	5 46
- M_ zoekt een betrekking ter aanvulling van de eerste	6 46
40. Wenst M_ MOMENTEEL van betrekking te veranderen of een andere betrekking te vinden?	
- ja	1 41
- neen	2 64
41. Waarom zoekt M_ geen andere betrekking? (alleen belangrijkste reden)	
- M_ heeft geen tijd om een andere betrekking te zoeken	0 62
- M_ wacht antwoord op eerdere zoekactiviteiten af	1 62
- M_ denkt dat er geen andere betrekking is ...	
... in de nabije omgeving	2 62
... omdat hij/zij niet over de geschikte kwalificaties beschikt	3 62
... omdat hij/zij te oud is	4 62
... omdat hij/zij te jong is (onvoldoende ervaring)	5 62
... om een andere reden	6 62
- M_ is tijdelijk verhinderd om te zoeken naar een andere betrekking (vb. door ziekte, ...)	7 62
- M_ zoekt geen andere baan om een andere reden (omschrijven)	8 62

C. PERSONEN ZONDER BETREKKING OF MET VOLLEDIGE LOOPBAANONDERBREKING VOOR LANGER DAN 3 MAANDEN

In te vullen door diegenen op wie rubriek B niet van toepassing is

Ga naar vraag: ↓

42. Zoekt M_ een betrekking?		
- ja	1	46
- neen	2	43

43. Had M_ op het einde van de referentiemaand reeds een betrekking gevonden maar die nog niet was begonnen, of dacht hij/zij zijn/haar betrekking weer op te nemen na een volledige loopbaanonderbreking - volledige schorsing van de arbeidsprestaties?

- ja, deze nieuwe baan begint binnen 3 maanden	0	49
- ja, deze nieuwe baan begint over meer dan 3 maanden	1	49
- ja, herneming van de onderbroken baan binnen de 3 maanden (herneming <i>voltijds</i>)	2	55
- ja, herneming van de onderbroken baan binnen de 3 maanden (herneming <i>deeltijds</i>)	3	55
- ja, herneming van de onderbroken baan over meer dan 3 maanden (herneming <i>voltijds</i>)	4	55
- ja, herneming van de onderbroken baan over meer dan 3 maanden (herneming <i>deeltijds</i>)	5	55
- neen	6	44

44. Wenst M_ betaalde arbeid te verrichten?

- ja	1	45
- neen	2	58

45. Waarom zoekt M_ geen betrekking (slechts één reden mogelijk)

- M_ volgt onderwijs of volgt een opleiding	0	55
- M_ wacht antwoord op eerdere zoekactiviteiten af	1	55
- M_ denkt dat er geen betrekking is ...		
...in de nabije omgeving	2	55
...omdat hij/zij niet over de geschikte kwalificaties beschikt	3	55
... omdat hij/zij te oud is	4	55
... omdat hij/zij te jong is (onvoldoende ervaring)	5	55
... om een andere reden	6	55
- M_ is tijdelijk verhinderd om te zoeken naar een betrekking (vb. ziekte, ...)	7	55
- M_ kan om persoonlijke of familiale redenen niet op zoek gaan naar een baan	8	55
- andere reden (omschrijven)	9	55

D. GEZOCHTE BETREKKING

In te vullen voor de personen die een betrekking zoeken, ook indien deze personen op dit ogenblik een andere betrekking bekleden

46. Wat is de aard van het gezochte werk?

- een betrekking als zelfstandige	1	52
- een voltijdse betrekking als loontrekkende	2	47
- een deeltijdse betrekking als loontrekkende	3	48
- geen voorkeur	4	52

47. Zou M_ eventueel een deeltijdse betrekking aanvaarden?

- ja	5	52
- neen	6	52

48. Zou M_ eventueel een voltijdse betrekking aanvaarden?

- ja	7	52
- neen	8	52

E. GEVONDEN BETREKKING

In te vullen door alle personen die voor of tijdens de referentieweek een nieuwe betrekking gevonden hadden maar nog niet begonnen waren.

Ga naar vraag: ↓

49. Wat is de aard van het gevonden werk?

- een betrekking als zelfstandige	1	52
- een voltijdse betrekking als loontrekkende	2	50
- een deeltijdse betrekking als loontrekkende	3	51

50. Zou M_ ook een deeltijdse betrekking aanvaard hebben?

- ja	5	52
- neen	6	52

51. Zou M_ ook een voltijdse betrekking aanvaard hebben?

- ja	7	52
- neen	8	52

F. ZOEKEN NAAR EEN BETREKKING

In te vullen door alle personen die een betrekking zoeken.

52. Op welke manier heeft M_ tijdens de laatste 4 weken (referentieweek + de 3 voorafgaande weken) werk gezocht? (overloop alle mogelijkheden)

- M_ heeft contact opgenomen met een Plaatselijk Werkgelegenheidsagentschap (PWA)	00	↔
- M_ heeft contact opgenomen met de VDAB, BGDA (of FOREM) om werk te vinden	01	↔
- M_ heeft contact opgenomen met een uitzend-, wervings- of selectiebureau	02	↔
- M_ heeft zelf contact opgenomen met werkgevers, M_ heeft een jobbeurs bezocht	03	↔
- M_ heeft gezocht via persoonlijke relaties (vrienden, familie, ...)	04	↔
- M_ heeft een advertentie laten plaatsen, een advertentie beantwoord	05	↔
- M_ heeft deelgenomen aan een test, een wervingsexamen, een sollicitatiegesprek	06	↔
- M_ heeft de personeelsadvertenties geraadpleegd (krant, teletekst, internet, ...)	07	↔
- M_ heeft gewacht op een aanbieding van VDAB of BGDA	08	↔
- M_ heeft gewacht op een aanbieding van een kantoor voor uitzendarbeid, werving en selectie, van een PWA	09	↔
- M_ heeft de resultaten afgewacht van een wervingsexamen	10	↔
- M_ heeft gezocht naar grond, gebouwen of apparatuur	11	↔
- M_ heeft financiële middelen gezocht	12	↔
- M_ heeft gezocht naar vergunningen, licenties	13	↔
- andere methodes (omschrijven)	14	↔
.....	14	↔
- M_ heeft geen enkel initiatief genomen	15	53

53. Hoe lang is M_ reeds bezig met het zoeken naar een betrekking?

- Aantal maanden (000 indien minder dan 1 maand) _ _ _	54
--	----

54. Wat was zijn/haar situatie onmiddellijk vóór het zoeken naar werk?

- M_ had een betrekking	1	E2
- M_ was leerling of student of in beroepsopleiding	2	E2
- M_ was huisvrouw/huisman	3	E2
- M_ was arbeidsongeschikt	4	E2
- andere situatie (omschrijven)	5	E2

G. BESCHIKBAARHEID T.O.V. EEN BETREKKING OF BEROEPSACTIVITEIT IN HET VERLEDEN	
Voor iedereen in te vullen	
Ga naar vraag: ↓	
E2: Indien M_ een betrekking heeft (volledige loopbaanonderbreking voor langer dan 3 maanden uitgezonderd)	62
Indien M_ geen betrekking heeft, of met volledige loopbaanonderbreking is voor langer dan 3 maanden	55
M_ heeft geen betrekking	
55. Indien M_ vandaag een betrekking zou aangeboden worden (zou aangeboden worden zijn/haar onderbroken betrekking weer op ter nemen), zou hij/zij dan binnen de twee weken kunnen beginnen?	
- ja	1 57
- neen	2 56
56. Waarom zou M_ niet binnen de twee weken kunnen beginnen?	
- M_ moet studies of een opleiding nog beëindigen	1 57
- M_ is arbeidsongeschikt	2 57
- M_ staat in voor de zorg van de eigen kinderen	3 57
- M_ heeft andere persoonlijke of familiale redenen	4 57
- wegens een andere reden (omschrijven)	5 57
57. Hoeveel uren wenst M_ te werken per week?	
- Uren per week	_ _ _ 58
58. Is M_ ingeschreven bij de RVA/VDAB/BGDA(FOREM)?	
- M_ is niet ingeschreven	1 59
- M_ is ingeschreven en ...	
... ontvangt een uitkering (werkloze, bruggepensioneerde, oudere werkloze, vrijgestelde werkloze, loopbaanonderbreking of tijdskrediet ..)	2 59
... ontvangt geen uitkering	3 59
59. Met de welke van de hiernavermelde situaties komt het sociaal-economisch statuut van M_ van een jaar geleden het best overeen?	
- M_ had een betrekking	1 61
- M_ was leerling / student/ in beroepsopleiding	2 60
- M_ was huisvrouw/huisman	3 60
- M_ was arbeidsongeschikt	4 60
- M_ was werkloos	5 60
- M_ was op brugpensioen	6 60
- M_ was op pensioen	7 60
- andere situatie (omschrijven)	8 60
60. Heeft M_ ooit betaalde arbeid verricht?	
- ja	1 61
- neen	2 72
61. Wanneer werd de vorige betrekking beëindigd, of begon de volledige loopbaanonderbreking?	
- maand en jaar	_ _ / _ _ _ _ _ 63
E3: Indien minder dan 8 jaar geleden	67
Indien meer dan 8 jaar geleden	72

		Ga naar vraag: ↓
M_ heeft een betrekking (of heeft minstens één uur gewerkt in de referentieweek)		
62. Indien M_ vandaag een andere betrekking werd aangeboden, zou hij/zij dan binnen de twee weken kunnen beginnen?		
- ja	1 64	
- neen	2 63	
63. Waarom zou M_ niet binnen de twee weken kunnen beginnen?		
- M_ kan of wil de huidige betrekking niet onmiddellijk verlaten	1 64	
- M_ moet studies of een opleiding nog beëindigen	2 64	
- M_ is arbeidsongeschikt	3 64	
- M_ staat in voor de zorg van de eigen kinderen	4 64	
- M_ heeft andere persoonlijke of familiale redenen	5 64	
- wegens een andere reden (omschrijven)	6 64	
64. Is M_ ingeschreven bij de RVA/VDAB/BGDA(FOREM)?		
- M_ is niet ingeschreven	1 65	
- M_ is ingeschreven en ...		
... ontvangt een uitkering (onvrijwillig deeltijds werknemer, loopbaanonderbreking of tijdskrediet, ...)	2 65	
... ontvangt geen uitkering	3 65	
65. Met de welke van de hiernavermelde situaties komt het sociaal-economisch statuut van M_ van een jaar geleden het best overeen?		
- M_ had dezelfde betrekking	1 72	
- M_ had een andere betrekking	2 66	
- M_ was leerling / student/ in beroepsopleiding	3 72	
- M_ was huisvrouw/huisman	4 72	
- M_ was arbeidsongeschikt	5 72	
- M_ was werkloos	6 72	
- M_ was op brugpensioen	7 72	
- M_ was op pensioen	8 72	
- andere situatie (omschrijven)	9 72	
66. Wanneer werd de vorige betrekking beëindigd?		
- maand en jaar	_ _ / _ _ _ _ _ 67	

H. LAATSTE BETREKKING / VORIGE BETREKKING / ONDERBROKEN BETREKKING

In te vullen indien M_ tijdens de voorbije 8 jaar haar/zijn laatste betrekking verlaten of onderbroken heeft, of indien zij/hij tijdens de voorbije 12 maand van betrekking is veranderd

Ga naar vraag: ↓

67. Wat is de belangrijkste reden waarom M_ zijn/haar vorige betrekking beëindigd of onderbroken heeft?

(in geval van loopbaanonderbreking zijn alleen codes 07, 08, 10 en 11 toepasbaar)

- terbeschikkingstelling voorafgaand aan het pensioen	00	68
- pensioen (om andere dan economische of gezondheidsredenen)	01	68
- brugpensioen om economische redenen	02	68
- ontslag of afschaffing van de betrekking	03	68
- ziekte of gehele of gedeeltelijke arbeidsongeschiktheid	04	68
- het aflopen van een contract van bepaalde duur	05	68
- de sluiting van de onderneming	06	68
- zorg voor eigen kinderen opnemen	07	68
- andere persoonlijke of familiale redenen	08	68
- zelf ontslag genomen	09	68
- het volgen van onderwijs of een opleiding	10	68
- andere redenen (omschrijven)		
.....	11	68

68. Wat was het beroepsstatuut van M_ in zijn/haar vorige (of laatste, of onderbroken) betrekking?

- Private sector - arbeid(st)er	1	69
- Private sector - bediende	2	69
- Openbare sector – statutair ambtenaar	3	69
- Openbare sector - contractueel	4	69
- Zelfstandige - in eigen naam, <u>zonder personeel</u> in dienst ..	5	69
- Zelfstandige - in eigen naam, <u>met personeel</u> in dienst	6	69
- Zelfstandige - als vennootschap (NV, BVBA, ...) <u>zonder personeel</u> in dienst	7	69
- Zelfstandige - als vennootschap (NV, BVBA, ...) <u>met personeel</u> in dienst	8	69
- Helper - medewerkend gezinslid (zonder vergoeding)	9	69

69. Welke functie of beroep oefende M_ in de vorige betrekking (of laatste betrekking, of onderbroken betrekking) uit? (Precieze omschrijving)

.....	70
.....	
.....	

70. Naam en adres van de (lokale) vestiging waar M_ zijn/haar vorige (of laatste, of onderbroken) betrekking uitoefende

.....	
.....	
Gemeente:	
Land (indien buitenland):	71

71. Wat is de voornaamste activiteit van het bedrijf (lokale vestiging) waar M_ zijn/haar vorige (of laatste, of onderbroken) betrekking uitoefende? (Precieze omschrijving)

.....	
.....	
.....	72

I. ONDERWIJS EN OPLEIDING

Voor iedereen in te vullen

72. Heeft M_ tijdens de referentiemaand (referentieweek en de 3 voorafgaande weken) onderwijs of een opleiding gevolgd, met of zonder band met het beroep?

- ja	1	73
- neen	2	78

73. Wat was het niveau van het onderwijs of de opleiding die tijdens de referentiemaand werd gevolgd?

- lager onderwijs	01	74
- algemeen lager secundair onderwijs	02	74
- lager technisch, kunst - of beroepssecundair onderwijs	03	74
- algemeen hoger secundair onderwijs	04	74
- hoger technisch secundair onderwijs	05	74
- hoger kunstsecundair onderwijs	06	74
- hoger beroepssecundair onderwijs	07	74
- post - secundair niet - hoger onderwijs	08	74
- hoger onderwijs van het korte type	09	74
- hoger onderwijs van het lange type	10	74
- universitair onderwijs - licentiaat, ingenieur, dokter in de geneeskunde	11	74
- universitair onderwijs - voortgezette opleidingen	12	74
- doctoraat met proefschrift	13	74
- andere (omschrijven)		
.....	14	74

74. Wat is het doel van het onderwijs of de opleiding die in de loop van de maand is gevolgd?

- basisopleiding	1	75
- opleiding in het kader van een maatregel ten gunste van de werkgelegenheid (VDAB, ...)	2	75
- andere vorm van beroepsopleiding	3	75
- opleiding gevolgd uit persoonlijke belangstelling ...		
... informatica	6	75
... talen	7	75
... kunst	8	75
... ander domein	9	75

75. Om welk soort onderwijs of opleiding ging/gaat het?

- in het onderwijsstelsel (op school), met volledig of beperkt leerplan	1	76
- op de werkplaats (zonder bijkomende vorming in een school of een vormingscentrum)	2	76
- in een systeem waarbij ervaring op het werk gecombineerd wordt met bijkomende opleiding (alternerend leren, leerlingenwezen, ...)	3	76
- in een opleidingscentrum (privaat of publiek, maar geen onderwijsinstelling)	4	76
- afstandslernen (vb. per post)	5	76
- zelfstudie	6	76

76. Wat is de totale duur (periode tussen de begindatum en de einddatum) van deze huidige opleiding?

- minder dan 1 week	1	77
- meer dan 1 week, minder dan 1 maand	2	77
- tussen 1 en minder dan 3 maanden	3	77
- tussen 3 en minder dan 6 maanden	4	77
- tussen 6 maanden en minder dan 1 jaar	5	77
- tussen 1 en minder dan 2 jaren	6	77
- 2 jaren of meer	7	77
- onbepaalde duur	8	77

Ga naar vraag: ↓	
77. Wat is het wekelijks aantal uren die deze leergang of deze opleiding gewoonlijk telt?	
- Uren/week	
(maximum 97; voer 98 in voor "weet het niet")	78
Bereikt niveau van onderwijs en opleiding	
78. Wat is het <u>hoogste</u> niveau van diploma dat M_ ooit behaald heeft?	
- lager onderwijs (of geen diploma).....	01 79
- algemeen lager secundair onderwijs.....	02 79
- lager technisch, kunst - of beroepssecundair onderwijs.....	03 79
- algemeen hoger secundair onderwijs.....	04 79
- hoger technisch secundair onderwijs.....	05 79
- hoger kunstsecundair onderwijs.....	06 79
- hoger beroepssecundair onderwijs.....	07 79
- post - secundair niet - hoger onderwijs.....	08 79
- hoger onderwijs van het korte type.....	09 79
- hoger onderwijs van het lange type.....	10 79
- universitair onderwijs (licentiaat, ingenieur, dokter in de geneeskunde).....	11 79
- universitair - voortgezette opleidingen.....	12 79
- doctoraat met proefschrift.....	13 79
79. In welk jaar heeft M_ zijn/haar hoogste diploma behaald?	
- jaar.....	E4
E4: Indien M_ een student in basisopleiding is.....	81
Andere gevallen.....	80
80. Heeft M_ met succes bijkomende opleidingen gevolgd die nuttig waren voor de positie op de arbeidsmarkt met een minimumduur van 600 uren (equivalent van 6 maanden voltijdse opleiding)?	
- neen , geen enkele beroepsvorming.....	1 81
- ja : in een instelling (onderwijsinstelling of vormingscentrum ...	
... voltijds.....	2 81
... beperkt uurrooster.....	3 81
- ja : in een combinatie van vorming in een instelling en vorming in een bedrijf of een andere werkomgeving.....	4 81
- ja : in een bedrijf of een andere werkomgeving.....	5 81

J. STATUUT VOLGENS ANTWOORD

Ga naar vraag: ↓	
81. Met de welke van de hiernavermelde situaties komt het sociaal-economisch statuut van M_ gedurende de referentieweek het best overeen?	
- M_ heeft een betrekking.....	1 E5
- M_ heeft een betrekking die zij/hij nog niet begonnen is.....	2 E5
- M_ is leerling / student/ in beroepsopleiding.....	3 E5
- M_ is huisvrouw/huisman (verzorgen van het eigen huishouden).....	4 E5
- M_ is arbeidsongeschikt.....	5 E5
- M_ is werkloos.....	6 E5
- M_ is op brugpensioen.....	7 E5
- M_ is op pensioen.....	8 E5
- andere personen zonder betrekking.....	9 E5

K. INKOMEN

In te vullen voor diegenen die een salaris of een sociale uitkering (werkloosheid, bestaansminimum...) ontvangen

Ga naar vraag: ↓	
E5: Indien M_ zelfstandig/werkgever/familiehelper of gepensioneerd is.....	X
Indien M_ loontrekkend is.....	82
Andere gevallen (invalide, bruggepensioneerd, werkloos, in volledige loopbaanonderbreking, ...)	84

Het antwoord op de volgende vragen is facultatief.

In geval van weigering tot antwoord schrijf EURO 99999,99

82. Wat ontvangt M_ gewoonlijk als netto maandloon voor zijn/haar <u>hoofdbetrekking</u>?	
Netto maandloon EURO ,	83
83. Ontvangt M_ naast zijn/haar maandelijks netto-inkomen nog andere vergoedingen voor zijn/haar <u>hoofdbetrekking</u> (eindejaarspremie, winstdeelname, bonussen, dertiende maand, vakantiegeld,...)?	
ja (bedrag op jaarbasis) EURO ,	84
- neen.....	0 84
84. Ontvangt M_ een RIZIV-, RVA- of OCMW-uitkering of vergoeding (ziekte of moederschap, vergoeding voor (volledige of gedeeltelijke) loopbaanonderbreking of tijdskrediet, werkloosheid, bijkomende uitkering als oudere werkloze, inkomensgarantie voor onvrijwillig deeltijds werk, bestaansminimum...)?	
ja (op maandbasis) EURO ,	X
- neen.....	0 X

Informatie

Waar vindt u de statistische informatie?

In vijf grote steden van het land heeft het publiek toegang tot:

- ◇ Jaarboeken, gespecialiseerde publicaties en een selectie van diskettes en cd-rom's.
- ◇ Een leeszaal, waar men onze publicaties, andere ministeries en Belgische en internationale instellingen kan raadplegen.

Al onze bibliotheken zijn op werkdagen open van 9 tot 12 en van 13 tot 16 uur.

Brussel

Leuvenseweg 44, 1000 Brussel
tel. 02/548 63 65 – 02/548 63 66 fax 02/548 63 67
e-mail : info@statbel.mineco.fgov.be

Trein (B) : Centraal Station of station Congres
Metro (M) : lijn 1A en 1B, station Park of Kunst-Wet
lijn 2, station Kunst-Wet of Madou

Tram-Bus : 92, 93, 94 halte Park
65, 66 halte Drukpersstraat
29, 63 halte Congres

Parking (P) : Administratief Centrum (betaalparking)

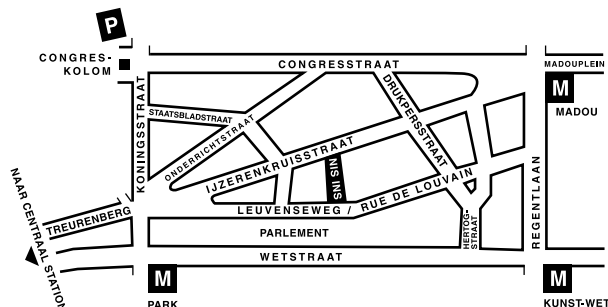

Antwerpen

Italiëlei 124 - bus 85, 2000 Antwerpen
tel. 03/229 07 00 fax 03/233 28 30
e-mail : info.antwerpen@statbel.mineco.fgov.be

Trein (B) : Centraal Station
Metro (M) : halte Opera
Tram-Bus : vlakbij (Fr. Rooseveltplaats)

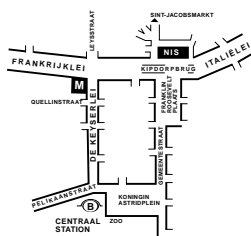

Charleroi

Tour Biarent, Bd Audent 14/5., 6000 Charleroi
tel. 071/ 27.44.14 fax 071/ 27.44.19
e-mail : info.charleroi@statbel.mineco.fgov.be

Trein (B) : Charleroi Sud, 20 min van het station (Place Buisset, Rue du Collège, place Charles II, bd Tirou, rue de la Montagne)

Bus : halte Tirou

Autoweg : kleine ring van Charleroi - uitrit Gare du Sud

Parking (P) : betaalparking tegenover het NIS

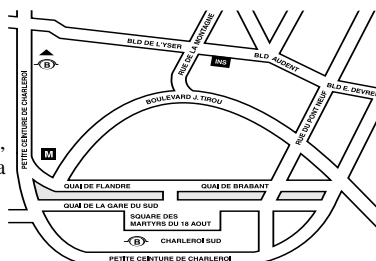

Gent

Coupure rechts 620, 9000 Gent
tel. 09/267.27.00 fax 09/267.27.29
e-mail : info.gent@statbel.mineco.fgov.be

Trein (B) : Gent St.-Pieters

Tram-Bus : 40, 43 halte Theresianenstraat

Autoweg : gemakkelijk bereikbaar langs E40 (uitrit 13 - Gent-West/Drongen)

Parking (P) : op de "Coupure Rechts"

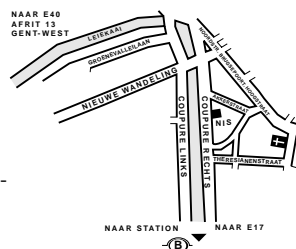

Luik

Bd de la Sauvenière 73-75, 4000 Luik
tel. 04/223 84 11 fax 04/222 49 94
e-mail : info.liege@statbel.mineco.fgov.be

Trein (B) : station Guillemins of Palais

Tram-Bus : (Guillemins) 1 et 4 halte Sauvenière

Parking (P) : Neujean (op 20 m - zelfde straatkant) Mercure (tegenover)

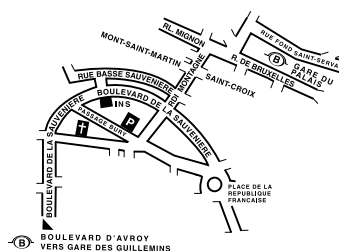

We verspreiden tal van producten die de Belgische socio-economische realiteit in cijfers weergeven.

Al deze producten, opgenomen in onze catalogus, kunt u verkrijgen in onze regionale centra of bij onze dienst documentatie - verkoop in Brussel. Onze catalogus wordt u op eenvoudige aanvraag toegestuurd. (zie adressen hiernaast) .

Een keuze uit onze gegevens en de lijst van onze publicaties vindt u eveneens op onze website:
<http://statbel.fgov.be>

Samenleving : andere publicaties

Verkeersongevallen

Deze jaarlijkse publicatie gaat over ongevallen op de openbare weg met lichamelijk letsel, vastgesteld door politie of rijkswacht. Ongevallen met uitsluitend materiële schade en aanrijdingen op privé-terrein worden niet opgenomen. De statistieken in deze brochure analyseren de gegevens volgens aard van het ongeval, type van het betrokken voertuig, beschrijving van de slachtoffers (voetganger, bestuurder, passagier) en ernst van het letsel, kenmerken van de bestuurder (geslacht, leeftijd), omstandigheden van het ongeval (datum, uur, staat van de weg, weersomstandigheden, plaats van het ongeval) en toestand van de bestuurder (dronkenschap e.a.). Eén tabel geeft het aantal ongevallen en slachtoffers per gemeente. *Jaarlijks*

Volksgezondheid

In deze nieuwe brochure komt informatie over het aantal artsen (volgens specialisatie), apothekers, tandartsen... per administratief arrondissement, alsook over het aantal ziekenhuizen. Zij bevat ook statistieken over het aantal gevallen van AIDS en kanker. - *Jaarlijks*

Enkele andere publicaties

Algemene Publicaties

Regionaal Statistisch Jaarboek
Statistisch tijdschrift – *Maandelijks*
Weekbericht

Grondgebied en leefmilieu

Statistiek van de bodembezetting (diskette)
Overzicht milieustatistieken - *Jaarlijks*

Bevolking

Huishoudens en familiekeren – *Jaarlijks*
Totale bevolking op 1 januari - *Jaarlijks*
Sterftetafels - *Jaarlijks*

Economie en financiën

Verkoop van onroerende goederen – *Jaarlijks*

Landbouw

Land- en tuinbouwtelling op 15 mei - *Jaarlijks*

Industrie

Industriële productie en bouwbedrijf -
maandelijks

Handel, diensten en vervoer

Maandelijkse vervoerstatistieken –
maandelijks
Binnenlandse handel - *jaarlijks*



FEDERALE OVERHEIDSDIENST
ECONOMIE, K.M.O.,
MIDDENSTAND & ENERGIE

Statistiek en
Economische Informatie

Eerste uitgave

Gedrukt door de
drukkerij van de ADSEI
B-1000 Brussel

Janvier 2005