

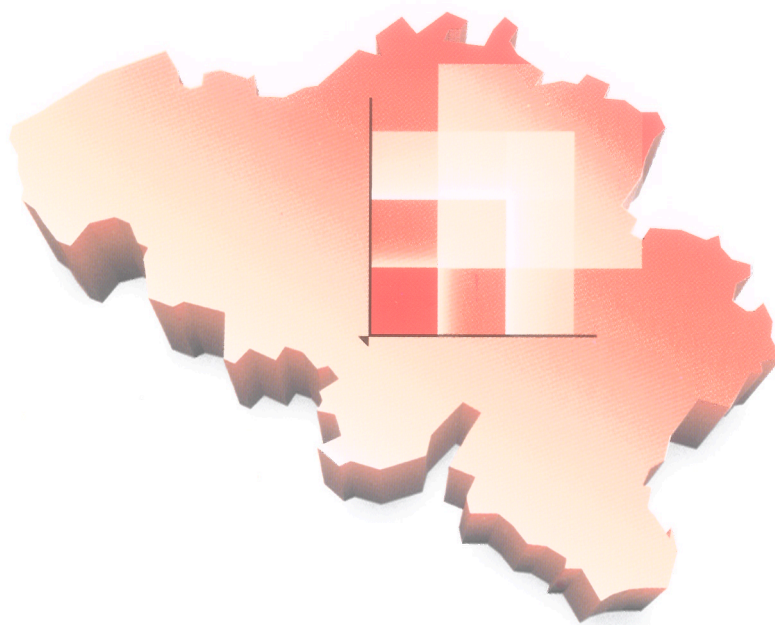

FEDERALE OVERHEIDSDIENST
ECONOMIE, K.M.O., MIDDENSTAND EN ENERGIE

Statistiek en Economische Informatie



2003

Werkgelegenheid en werkloosheid

Enquête naar de arbeidskrachten 2002

Werkgelegenheid en werkloosheid

Enquête naar de arbeidskrachten

Het Nationaal Instituut voor de Statistiek biedt onpartijdige informatie tegen een redelijke prijs.

De informatie wordt conform de wet verspreid, meer bepaald voor wat betreft de privacy.

De statistieken worden ingedeeld in acht domeinen:

Algemeen	Economie en financiën
Grondgebied en leefmilieu	Landbouw en vergelijkbare activiteiten
Bevolking	Industrie
Samenleving	Diensten, handel en vervoer

Alle rechten voorbehouden. Het vertalen, bewerken, reproduceren op welke wijze dan ook, inbegrepen fotografie en microfilm, is niet toegelaten, tenzij met schriftelijke machtiging vanwege het Nationaal Instituut voor de Statistiek.

Het citeren van korte uittreksels als toelichting of bewijsvoering in een artikel, een boekbespreking of een boek is evenwel toegestaan, mits de bron duidelijk en nauwkeurig wordt vermeld.

Verantwoordelijke uitgever: Hans D'Hondt

FEDERALE OVERHEIDSDIENST
ECONOMIE, K.M.O.,
MIDDENSTAND & ENERGIE

Statistiek en
Economische Informatie

© 2003, NATIONAAL INSTITUUT VOOR DE STATISTIEK *uitgever*

B-1000 Brussel – 44 Leuvenseweg

Werkgelegenheid en werkloosheid

Enquête naar de arbeidskrachten

2002

Inhoudopgave

Inleiding	1
1. Waarom een enquête naar de arbeidskrachten ?	2
2. Organisatie en waarnemingsgebied van de enquête	3
3. Inhoud	4
4. Belangrijkste begrippen en definities	5
4.1. <i>Werkgelegenheid</i>	5
4.2. <i>IAB-werkloosheid</i>	6
4.3. <i>Inactieve bevolking</i>	6
4.4. <i>Activiteitsgraad, werkgelegenheidsgraad en werkloosheidsgraad</i>	6
5. Methodologie	7
5.1. <i>Steekproefplan</i>	7
5.2. <i>Correctiemethoden</i>	7
6. Precisie van de schattingen	7
6.1. <i>Betrouwbaarheidsintervallen</i>	8
6.2. <i>Berekeningsvoorbeeld</i>	8
7. De nomenclatuur van de activiteiten (NACE) en beroepen (ISCO)	11
7.1. <i>De nomenclatuur van de beroepen</i>	11
7.2. <i>De nomenclatuur van de economische activiteiten</i>	11
Bibliografie	13
Tabellen en grafieken (zie volgende blad)	15
Bijlagen	189
Bijlage 1 Indeling van de arbeidskrachten/beroepsbevolking	190
Bijlage 2 Internationale classificatie van de beroepen ISCO - 1988	191
Bijlage 3 Secties en afdelingen van de activiteiten nomenclatuur NACE	192
Bijlage 4 Individuele vragenlijst gebruikt bij de interviews	193
Appendix: De module 2002 – "Werkgelegenheid voor gehandicapten"	201
Inleiding	202
Resultaten.....	202
Tabellen	205
Vragenlijst	210

Tabellen en grafieken

Nieuwe nummering	Oude nummering 1		
T1 - Totale bevolking			15
T1.001	1.A.3	Arbeidssituatie, geslacht, leeftijd en woonplaats	
T1.002	2.F.1/2.F.2	Evolutie van de arbeidssituatie sinds het voorgaande jaar, geslacht, leeftijd en woonplaats	
T1.003	1.E.1	Behaald diploma, geslacht, leeftijd en woonplaats	
T1.004	3.A.1/3.C.1	Werkgelegenheidsgraad, activiteitsgraad en werkloosheidsgraad volgens het geslacht, de leeftijd en woonplaats (bevolking tussen 15 en 64 jaar)	
Grafiek 1	Bijlage 6	Behaald diploma en arbeidssituatie (bevolking tussen 15 en 64 jaar)	
T2 - Personen met een betrekking			41
T2.001	2.A.1	Beroepsstatuut, geslacht, leeftijd en woonplaats	
T2.002	1.B.8	Economische activiteit NACE, geslacht, leeftijd en woonplaats	
T2.003	2.B.11	Economische activiteit NACE, beroep ISCO, geslacht en woonplaats	
T2.004	2.B.11R	Economische activiteit NACE, beroep ISCO, geslacht en werkplaats (buitenland uitgezonderd)	
T2.005	1.B.9	Beroep ISCO, geslacht, leeftijd en woonplaats	
T2.006	4.B.2	Economische activiteit NACE, gewone wekelijkse arbeidsduur, geslacht en woonplaats	
T2.007	1.B.7	Provincie en gewest van de werkplaats, geslacht, leeftijd en woonplaats	
T2.008	2.B.3	Gewone wekelijkse arbeidsduur van de loontrekkenden, beroepsstatuut, geslacht en woonplaats.	
T2.008a	2.B.3	Gewone gemiddelde wekelijkse arbeidsduur van de voltijdse loontrekkenden, economische activiteit NACE, beroep ISCO, geslacht. België	
T2.008b	2.B.3	Gewone gemiddelde wekelijkse arbeidsduur van de deeltijdse loontrekkenden, economische activiteit NACE, beroep ISCO geslacht. België	
T2.008c	2.B.3	Gewone gemiddelde wekelijkse arbeidsduur van de niet-loontrekkenden, economische activiteit NACE, beroep ISCO, geslacht. België	
T2.008d	1.B.5	Reden voor een afwijking tussen gewone en werkelijke arbeidsduur, geslacht en leeftijd. België	
T2.009	4.B.2	Provincie en gewest van de werkplaats, economische activiteit NACE, geslacht en woonplaats	
T2.010b	1.B.10	Loontrekkenden (PWA en gelegenhedswerk uitgezonderd): arbeidsstelsel (voltijds/deeltijds en reden), leeftijd, geslacht en woonplaats	
T2.011	1.B.8/2.B.14	Loontrekkenden (PWA en gelegenhedswerk uitgezonderd): arbeidsstelsel (Voltijds/deeltijds en reden), economische activiteit NACE, geslacht of leeftijd en woonplaats	
T2.012	3.B.1	Deel van de deeltijds werkenden in de totale werkgelegenheid (tussen 15 en 64 jaar, PWA en gelegenhedswerk uitgezonderd), geslacht, leeftijd en woonplaats	
T2.012b	3.B.1	Deel van de deeltijds loontrekkenden in het totaal der loontrekkenden (tussen 15 en 64 jaar, PWA en gelegenhedswerk uitgezonderd), geslacht, leeftijd en woonplaats	
T2.013	1.B.11	Loontrekkenden: soort contract (onbepaalde duur of tijdelijk), geslacht, leeftijd en woonplaats	
T2.014	1.B.13	Afwijkend uurrooster en thuiswerk, geslacht, leeftijd en woonplaats	
T2.015	2.B.12	Afwijkend uurrooster en thuiswerk, economische activiteit NACE, geslacht en woonplaats	

¹ 1998 en vroeger

Nieuwe nummering	Oude nummering ²	
T2.016	1.B.12	Zoeken naar een andere betrekking (en reden), geslacht, leeftijd. België
T2.017	1.E.4	Behaald diploma, geslacht, leeftijd en woonplaats
T2.018	3.A.2	Werkgelegenheidsgraad volgens het niveau van het behaald diploma, het geslacht, de leeftijd en de woonplaats
T2.019	2.B.12	Ploegwerk, economische activiteit NACE, geslacht, woonplaats
T2.019a		Ploegwerk, economische activiteit NACE, geslacht, werkplaats (buitenland uitgezonderd)
T2.020		Personen die een opleiding volgen volgens het behaald diploma en het geslacht
Grafiek 2	Bijlage 6	Werkplaats en woonplaats
Grafiek 3		Loontrekkenden: deeltijds werk naar de reden per geslacht
Grafiek 4	Bijlage 6	Loontrekkenden : voltijds/ deeltijds werkenden per leeftijdsgroep (%)

T3 - Werklozen IAB 167

T3.001	1.C.9	Situatie voorafgaand aan het zoeken naar een betrekking, geslacht, leeftijd en woonplaats
T3.002	1.C.10	Duur van het zoeken naar een betrekking, geslacht, leeftijd en woonplaats
T3.003	1.C.12	Actieve methodes van het zoeken naar een betrekking, geslacht, leeftijd en woonplaats
T3.004	3.A.2	Werkloosheidsgraad volgens de leeftijd, het geslacht, de burgerlijke staat en woonplaats
T3.005	1.E.9	Behaald diploma, geslacht, leeftijd en woonplaats
T3.006		Personen die een opleiding volgen volgens het behaald diploma en het geslacht

T4 - Niet-actieve bevolking 185

T.4.001	1.C.7	Arbeidswens van de bevolking die geen betrekking zoekt, reden waarom men geen betrekking zoekt naar geslacht en leeftijd
T.4.002	1.E.9	Behaald diploma, geslacht, leeftijd en woonplaats

T5 - Appendix – Module 2002“Werkgelegenheid voor gehandicapten” 205

T5.001*	-	Aanwezigheid van een langdurig gezondheidsprobleem
T5.002*	-	Aanwezigheid van een langdurig gezondheidsprobleem volgens leeftijd
T5.003*	-	Aanwezigheid van een langdurig gezondheidsprobleem volgens IAB-statuut
T5.004*	-	Aanwezigheid van een langdurig gezondheidsprobleem volgens opleidingsniveau
T5.005*	-	Aanwezigheid van een langdurig gezondheidsprobleem volgens beroep
T5.006*	-	Belangrijkste handicap of gezondheidsprobleem
T5.007*	-	Belangrijkste handicap of gezondheidsprobleem volgens leeftijd
T5.008*	-	Belangrijkste handicap of gezondheidsprobleem volgens IAB-statuut
T5.009*	-	Oorzaak van de handicap of ziekte volgens geslacht
T5.0010*		Personen zonder een betrekking: beperkingen van het soort werk, de hoeveelheid werk en de verplaatsingen naar een eventuele arbeidsplaats omwille van het gezondheidsprobleem
T5.0011*		Personen zonder betrekking: belangrijkste ondersteuning nodig om te kunnen werken
T5.0012*		Personen met een betrekking: beperkingen van het soort werk, de hoeveelheid werk en de verplaatsingen naar een arbeidsplaats omwille van het gezondheidsprobleem
T5.0013*		Personen met een betrekking: belangrijkste ondersteuning nodig om te kunnen werken

² 1998 en vroeger

* = nieuwe tabel (niet opgenomen in de publicatie 2001)

Inleiding

Inleiding

Deze publicatie bevat de belangrijkste resultaten van de enquête naar de arbeidskrachten (EAK) die het Nationaal Instituut voor de Statistiek in 2002 heeft gehouden.

Deze steekproefenquête bij de huishoudens, die tussen 1983 en 1998 elke lente werd gehouden, werd doorlopend in januari 1999: de steekproef wordt voortaan gelijkmatig over het jaar gespreid. Bovendien werd de vragenlijst gewijzigd.

Het belangrijkste doel van de enquête is het opsplitsen van de bevolking op actieve leeftijd (15 jaar en ouder) in drie groepen (personen met betrekking, werklozen en inactieven), volgens de criteria van het International Arbeidsbureau (IAB) – ook gekend als International Labour Office (ILO)-, en het verstrekken van beschrijvende en verklarende gegevens over elk van deze categorieën.

In het eerste deel vindt men een algemene beschrijving van de enquête: doelstellingen, waarnemingsgebied en organisatie, inhoud van de vragenlijst, begrippen en definities, steekproefmethode, nauwkeurigheid en vergelijkbaarheid van de resultaten, gebruikte nomenclaturen.

Het tweede deel (dat uit vier secties bestaat, met betrekking tot de totale bevolking, de personen met een betrekking, de IAB-werklozen en de inactieven) stelt een aantal resultaten van de enquête van 2002 voor, volgens een waaier van socio-economische (studieniveau voor de gehele bevolking, economische activiteitssector van de werkenden, ...) en demografische (leeftijd, geslacht, gewest, ...) variabelen.

De indeling in de drie IAB-groepen, de belangrijkste nomenclaturen en de vragenlijst zijn als bijlage te vinden.

Dit jaar wordt een appendix besteed aan de werkgelegenheid van personen met een handicap

* * *

De resultaten van de enquête naar de arbeidskrachten (voorheen enquête naar de beroepsbevolking) worden sinds 1991 jaarlijks gepubliceerd in een speciaal nummer van de reeks "Sociale statistieken" (tot het editiejaar 2000) en vanaf 2001 binnen de reeks "Werkgelegenheid en werkloosheid".

1. Waarom een enquête naar de arbeidskrachten ?

De Belgische enquête naar de arbeidskrachten bij de huishoudens wordt ingericht in het kader van de communautaire steekproefenquêtes, gecoördineerd door het Bureau voor de Statistiek van de Europese Gemeenschappen (Eurostat), in samenwerking met de nationale instituten voor de statistiek.

Er zijn twee belangrijke redenen om dit soort enquêtes te houden.

1.1. Het opstellen van (zo goed mogelijk) **vergelijkbare statistieken** op het niveau van de Europese Unie of op wereldvlak, over de omvang, de structuur en de evolutie van de werkgelegenheid en de werkloosheid. Administratieve bestanden (voor België die van de RSZ, het RSVZ, de RVA, ...) die steunen op bijzondere nationale regelgevingen vormen hiervoor geen geschikte bron.

Het doel van een enquête als de EAK is nu net om werkgelegenheid, werkloosheid en inactiviteit te kunnen klasseren volgens de categorieën (definities, overeenkomsten, aanbevelingen) van het Internationaal Arbeidsbureau (IAB), die ook gebruikt worden door Eurostat, en aldus een zekere vergelijkbaarheid te verzekeren. Bijvoorbeeld houdt het (internationale) begrip “IAB-werkloosheid”, zoals hierna gedefinieerd, geen verband met een eventuele vergoeding (in België door de RVA).

1.2. Naast de andere bronnen voor de statistieken van de werkgelegenheid en de werkloosheid (administratieve bestanden, enquêtes bij bedrijven of de algemene socio-economische enquêtes (de vroegere tienjaarlijkse volkstellingen) die met te grote tussenpozen gehouden worden om de snelle ontwikkelingen op de arbeidsmarkt goed de kunnen vatten) brengt de enquête een groot aantal **originele inlichtingen** die elders niet beschikbaar zijn.

De EAK biedt bijvoorbeeld een betere kennis van ...

- De deeltijdse arbeid en de motivering ervan (die vanzelfsprekend niet terug te vinden is in de administratieve bestanden);
- De arbeidsduur bij de loontrekkenden (eveneens afkomstig van de enquêtes bij de bedrijven) en de niet-loontrekkenden (de EAK vormt hiervoor de enige bron);
- De verschillende vormen van tijdelijke arbeid: PWA, interim, afgewisseld met een opleiding, studentencontract, ... ;
- Het zoeken van werknemers naar een andere baan, wat zowel op een kwantitatieve (verlangen om meer uren per week te werken) als een kwalitatieve (zoeken naar werk dat beter past bij de kwalificaties of naar betere werkomstandigheden) ondertewerkstelling kan wijzen: “tekort aan werkgelegenheid” of “ongeschikte werkgelegenheid”;
- Ontmoedigde werklozen (personen die zouden willen werken maar denken dat er voor hen geen werk beschikbaar is);
- De redenen waarom sommigen, hoewel ze werk zoeken, niet beschikbaar zijn om op korte termijn te beginnen werken, of, omgekeerd, zich bereid verklaren te werken maar geen werk zoeken;
- De opleidingen (school- of beroeps-, in of buiten het bedrijf);
- De geografische mobiliteit van de werknemers volgens bepaalde individuele kenmerken.

2. Organisatie en waarnemingsgebied van de enquête

De enquête omvat de gehele bevolking in privé-huishoudens (uitgezonderd dus collectieve huishoudens zoals bejaardentehuizen, gevangenissen, kazernes, kloosters, weeshuizen, ...), die op het nationale grondgebied wonen. Deze definitie omvat ook personen die wegens studie, verlof, ziekte, een zakenreis, ... gedurende korte tijd afwezig waren. Het huishouden (of gezin) wordt hier gedefinieerd als een enkelvoudige eenheid die ofwel bestaat uit een persoon die gewoonlijk alleen leeft, ofwel uit twee of meer personen, die, al dan niet door verwantschap aan elkaar verbonden, gewoonlijk in één en dezelfde woning verblijven en er samenleven.

De uitgelote personen zijn verplicht deel te nemen aan de enquête. Ze worden ingedeeld bij één van de groepen (heeft een betrekking, werkloos of niet-actief) op grond van informatie verkregen aan de hand van een vragenlijst die hoofdzakelijk betrekking heeft op hun activiteit in de loop van een gegeven referentieweek (sinds 1999 wordt de steekproef gelijkmatig over de 52 weken van het jaar gespreid).

In wezen gaat het om een enquête met een gestructureerd face-to-face interview, gebaseerd op een individuele vragenlijst (zie bijlage 4) die voornamelijk bestaat uit gesloten vragen, en een beperkt aantal open vragen die

later gecodeerd worden op basis van specifieke nomenclaturen (beroepen, economische bedrijfstakken ...). De enquêteur neemt de antwoorden op volgens een strikte routing ("gestructureerde" vragenlijst).

In januari 1999 werd de vragenlijst gewijzigd ten opzichte van vroegere enquêtes: er werd voorrang gegeven aan objectieve informatie (zoals in vraag 1: *Heeft M_i in de referentieweek betaalde arbeid verricht, ook al was dat maar één uur ?*), terwijl het subjectief statuut (vraag 81) pas op het einde van het interview aan bod komt.

Daarnaast worden sinds 1999 personen tussen 15 en 64 jaar drie maanden na het eerste interview een tweede maal bevroegd, per post of telefonisch. Met deze tweede bevraging, die veel beknopter is, wil men de variaties op korte termijn van de werkgelegenheidsgraad en de werkloosheidsgraad bepalen.

3. Inhoud

De demografische achtergrond (geslacht, leeftijd, burgerlijke staat, verwantschap in het gezin, nationaliteit, duur van het verblijf en geboorteland indien het gaat om iemand met een buitenlandse nationaliteit) komt voor op een huishoudformulier met inlichtingen afkomstig uit het Rijksregister.

Elk lid van het huishouden van 15 jaar of ouder, wordt gevraagd de individuele vragenlijst (zie bijlage 4) te beantwoorden (in geval van afwezigheid mag een ouder lid van het huishouden de inlichtingen verstrekken). De antwoorden leveren informatie over:

- 3.1. **De arbeidssituatie** gedurende de referentieweek (vragen 1 tot 6);
- 3.2. **De eerste werkkring:** beroepsstatuut, economische activiteit van de lokale vestiging en de onderneming, beroep, aantal werknemers in de lokale vestiging en in de onderneming, arbeidsplaats, anciënniteit, vast of tijdelijk werk (vragen 7 tot 15);
- 3.3. **De duur en de kenmerken van de werktijd:** onderscheid tussen voltijdse en deeltijdse arbeid, aantal werkelijk gepresteerde uren tijdens de referentieweek en aantal gewoonlijk gepresteerde uren, evenals de eventuele reden voor het verschil (verlof, ziekte, variabel uurrooster, arbeidsconflict, overuren, ...), werk in een ploegenstelsel, avond- of nachtarbeid, werk op zaterdag of op zondag, thuiswerk (vragen 16 tot 25 & 33 tot 35);
- 3.4. **De eventuele tweede werkkring:** bestaan van een tweede betrekking, beroepsstatuut, economische activiteit van de vestiging, aantal werkelijk gepresteerde uren en gewoonlijk gepresteerde uren, vast of tijdelijk werk (vragen 26 tot 32);
- 3.5. **Het zoeken van een andere betrekking door de persoon met een betrekking:** reden (vrees de huidige baan te zullen verliezen, kwantitatieve of kwalitatieve ondertewerkstelling), aard van het gezochte werk, methodes die in de referentiemaand¹ zijn toegepast om ander werk te vinden, duur van het zoeken naar ander werk, beschikbaarheid om binnen de twee weken van werk te veranderen, inschrijving bij een officieel arbeidsbureau (vragen 36 tot 48, 52 tot 54 & 62 tot 64);
- 3.6. **Het zoeken van een andere betrekking door de persoon zonder betrekking:** aard van het gezochte werk, methodes² die in de afgelopen vier weken zijn toegepast om werk te vinden, duur van het zoeken naar werk, beschikbaarheid binnen de twee weken, situatie onmiddellijk vóór het zoeken naar werk (of in afwachting van een nieuwe werkkring), inschrijving bij een officieel arbeidsbureau (vragen 42 tot 58);
- 3.7. **De situatie 1 jaar voor de enquête:** woonplaats, arbeidssituatie, beroepsstatuut, economische activiteit van de lokale vestiging waar de persoon werkte (vragen 59 en 65 tot 71);
- 3.8. **De vroegere werkervaring** van personen zonder betrekking: jaar waarin de betrokkene voor het laatst werkte, belangrijkste reden om de laatste betrekking of het laatste bedrijf te verlaten, beroepsstatuut in het

¹ De referentiemaand bestaat uit de drie weken die voorafgaan aan de referentieweek, en de referentieweek zelf.

² Er worden meerdere antwoorden aanvaard (vraag 52); daarom liggen de totalen bij Tabel T3.003 hoger dan het aantal IAB-werklozen.

laatste werk, economische activiteit van de vestiging waar de betrokkene zijn laatste werk uitoefende, uitgeoefend beroep op zijn laatste werk (vragen 60 en 61 & 67 tot 71);

3.9. Het onderwijs en de opleiding: niveau van het hoogste diploma (onderwijs, naschoolse vorming of beroepsopleiding); evenals opleiding genoten in de afgelopen vier weken: kader (school, werkplaats), doel en duur ervan (vragen 72 tot 80);

3.10. Het subjectief statuut, waar de geïnterviewde uit verschillende situaties (“heeft een betrekking”, “leerling/student/in beroepsopleiding”, “huisvrouw/huisman”, “werkloze”, “gepensioneerde”, ...) diegene kiest die hem/haar het best karakteriseert (onafhankelijk van de criteria van het IAB) (vraag 81);

3.11. De inkomsten (het antwoord op deze vragen is facultatief (vragen 82 tot 84).

Door de routing beantwoordt niemand alle 84 vragen.

4. Belangrijkste begrippen en definities

Zoals vermeld verschaft de EAK informatie over drie exhaustieve en onderscheiden groepen (**personen met een betrekking, IAB-werklozen en niet-actieven**), waarbij personen beneden de 15 jaar automatisch onder de economisch niet-actieven ingedeeld worden.

Zoals eveneens hoger vermeld, moeten er passende definities en overeenkomsten worden aangenomen om op internationaal vlak vergelijkbare (in tijd en ruimte) data over werkgelegenheid en werkloosheid te verkrijgen. Voor de EAK steunt men op de “Resolutie over de statistieken van de actieve bevolking, de werkgelegenheid, de werkloosheid en het tekort aan werkgelegenheid”, goedgekeurd door de dertiende Internationale Conferentie van Arbeidsstatistici (oktober 1982).

De belangrijkste definities :

4.1. Werkgelegenheid

Tot de “personen met een betrekking” (soms “werkenden” genoemd) behoren alle personen boven een bepaalde leeftijd (vastgelegd op 15 jaar sinds 1992) die gedurende de referentieweek tot een van de volgende categorieën behoorden:

a. “Werkenden in loondienst”:

a1. “op het werk aanwezig”: personen die gedurende de referentieperiode enig werk verrichtten (met of zonder formeel contract) voor loon of salaris, in geld of in natura;

a2. “met een baan, maar niet op het werk aanwezig”: personen die wel al in hun huidige werkkring hebben gewerkt, maar gedurende de referentieperiode tijdelijk niet op het werk aanwezig waren (omwille van ziekte, zwangerschapsverlof, vakantie, sociaal conflict, weersomstandigheden of andere redenen) en die een formele band met hun baan hebben.

(Leerlingen die een vergoeding in geld of in natura hebben ontvangen worden beschouwd als werkenden in loondienst)

b. “Zelfstandigen”:

b1. “op het werk aanwezig”: personen die gedurende de referentieperiode enig werk verrichtten voor winst of voor het gezinsinkomen, in geld of in natura (niet-betaalde meewerkende familieleden worden beschouwd als zelfstandigen);

b2. “met een bedrijf, maar niet op het werk aanwezig”: personen die gedurende de referentieweek een bedrijf hadden (dit kan een industriële onderneming, een handelsonderneming, een landbouwbedrijf of een dienstverlenend bedrijf zijn), maar tijdelijk niet op het werk aanwezig waren om een bepaalde reden.

In de praktijk wordt het begrip “werk verricht tijdens de referentieweek” geïnterpreteerd als werk gedurende ten minste één uur. Hierdoor worden zelfs werknemers met een erg deeltijdse baan bij de personen met een betrekking ingedeeld.

4.2. IAB-werkloosheid

Tot de werklozen in de zin van het IAB (actieve bevolking zonder betrekking) behoren alle personen boven de leeftijd van 15 jaar, die gedurende de referentieperiode:

- ⇒ “zonder werk” waren, d.w.z. geen werkende in loondienst of zelfstandige waren zoals hierboven bepaald;
- ⇒ “direct beschikbaar” waren voor werk in loondienst of als zelfstandige; voor de EAK betekent dit beschikbaar om een tijdens de referentieperiode gevonden betrekking op te nemen binnen de twee weken ;
- ⇒ “werk zochten”, d.w.z. in een recente periode specifieke stappen hadden ondernomen om werk in loondienst of als zelfstandige te zoeken (voor de EAK worden alleen de methodes opgenomen die tijdens de vier weken vóór de enquête werden gebruikt; personen die werk gevonden hadden (vóór of tijdens de referentieweek) dat later begint, worden gerangschikt onder de IAB-werklozen, ongeacht de ondernomen stappen tijdens de afgelopen vier weken.

In het kader van deze publicatie zal “werkloos” steeds “werkloos in de IAB-definitie” betekenen; we herhalen dat dit begrip los staat van een inschrijving bij een openbaar plaatsingsbureau (FOREM, ORBEM, VDAB).

Deze twee hierboven omschreven grote groepen (“werkenden” en “werklozen”, met anderen woorden de actieve bevolking, met of zonder betrekking) vormen samen, volgens de terminologie van het IAB, de “arbeidskrachten” of de “beroepsbevolking van het ogenblik”, gemeten over een korte referentieperiode (d.i. een week in de Eurostat-enquête).

In bijlage 1 vindt u een schematische weergave van de arbeidskrachten zoals gedefinieerd in de enquête.

4.3. Inactieve bevolking

De “inactieve bevolking” omvat alle personen die niet economisch actief waren in bovenvermelde zin, inclusief diegene jonger dan 15 jaar, namelijk: personen die zich uitsluitend met het huishouden bezig houden (vrouw of man aan de haard), die als vrijwilliger werken (bijvoorbeeld voor een humanitaire instelling), studenten en gepensioneerden (voor zover ze niet de minste vergoede activiteit uitoefenen). Deze definitie komt overeen met de optiek van de Nationale Rekeningen die onbezoldigde arbeid, thuis of elders, niet opnemen in de berekening van het Bruto Nationaal Product en is gericht op de coherentie van economische statistieken (nationale rekeningen) en sociale statistieken (arbeidsrekeningen).

In bepaalde tabellen in deze publicatie worden de inactieven echter opgesplitst in twee categorieën, naargelang ze zichzelf al dan niet als student beschouwen.

4.4. Activiteitsgraad, werkgelegenheidsgraad en werkloosheidsgraad

De activiteitsgraad geeft het aantal arbeidskrachten (werkenden en werklozen), m.a.w. de beroepsbevolking, in procenten van de bevolking tussen 15 en 64 jaar.

De werkgelegenheidsgraad (of tewerkstellingsgraad) geeft het aantal personen met een betrekking (werkenden) in procenten van de bevolking tussen 15 en 64 jaar.

De werkloosheidsgraad geeft het aantal werklozen in procenten van de arbeidskrachten (werkenden en werklozen in de zin van het IAB).

In deze publicatie worden deze percentages gegeven naar geslacht, leeftijd en burgerlijke staat (voor België en voor de gewesten).

5. Methodologie

De steekproeftrekking van huishoudens gaat de eigenlijke enquête vooraf (fase waarin informatie verzameld wordt). De enquête zelf wordt gevolgd door de extrapolatie naar de gehele bevolking van de antwoorden van de steekproef.

5.1 Steekproefplan

De enquête naar de arbeidskrachten is gebaseerd op een tweetrapssteekproef met stratificatie.

De totale steekproef omvat 47.840 huishoudens (45.527 huishoudens, hetzij 92.494 personen op de actieve leeftijd van 15 jaar en ouder, hebben effectief deelgenomen aan de enquête), hetgeen neerkomt op een gemiddelde steekproeffractie van ongeveer 1/90. De steekproef is gebaseerd op het Rijksregister van natuurlijke personen dat is afgeleid van de bevolkingsregisters van de gemeenten.

Het nationale grondgebied wordt ingedeeld in provincies (inclusief het Brussels Hoofdstedelijk Gewest), die 11 strata vormen.

De omvang van de steekproef in elk der provincies (strata) is evenredig aan de vierkantswortel van het aantal huishoudens die er gevestigd zijn; voor de minst bevolkte strata wordt de steekproeffractie echter verhoogd.

Binnen ieder stratum wordt een steekproef in twee trappen getrokken. De primaire eenheden (PE) bestaan uit statistische secties. Er zijn 6192 secties (hetzij een tiental per gemeente, met een gemiddelde oppervlakte van 5 km²) die uit sectoren bestaan (ter gelegenheid van de telling van 1971 afgebakend en sedertdien bijgewerkt), en overeenkomen met een stadsbuurt, of een dorp of gehucht op het platteland. Zij worden geselecteerd met een kans die benaderend evenredig is aan hun aantal huishoudens.

De secundaire steekprofeenheid is het huishouden. Uit elke primaire steekprofeenheid worden aslect 20 huishoudens getrokken volgens een procedure waarmee het gehele register van de desbetreffende primaire eenheid kan worden doorlopen; hierbij komen de reservehuishoudens, die enkel geënquêteerd worden naarmate de basishuishoudens niet konden deelnemen aan de EAK. De totale steekproeffractie (primaire en secundaire eenheden) is gelijk voor alle gemeenten van een zelfde stratum.

5.2 Correctiemethoden

De extrapolatie naar de totale bevolking en de correctie voor non-respons vinden plaats op basis van de personen. De populatie en de steekproef worden onderworpen aan een poststratificatie naar provincie, geslacht en leeftijd (klassen van 5 jaar, met één klasse voor personen van 75 jaar en ouder). Voor elk van deze categorieën wordt een wegingsfactor berekend met als teller de bevolking op 1.1.2002 zoals voorhanden in het Rijksregister van natuurlijke personen en als noemer het aantal bruikbare antwoorden uit de enquête. Op die manier kan het aantal individuen van 15 jaar en ouder, 8.504.477 personen, niet behept worden door een steekproeffout, hooguit door de evolutie van het Rijksregister in de loop van 2002.

6. Precisie van de schattingen

Elke steekproefenquête brengt bepaalde soorten fouten (van zeer verscheiden aard of statuut) met zich mee op het gebied van de resultaten (of schattingen):

- steekproeffouten te wijten aan het toevallige karakter van de trekking (waarbij, door louter toeval, een mogelijk verschil optreedt tussen de resultaten van een steekproef en de resultaten van een volledige volkstelling),

- fouten te wijten aan het non-responsfenomeen (gezinnen die vaak verhuizen zullen minder waarschijnlijk geënquêteerd worden, wat de resultaten kan vertekenen),
- observatiefouten (technische fouten, coderingsfouten, verkeerde verklaringen van de respondent ...) die men eveneens kan vaststellen bij exhaustieve enquêtes (tellingen).

Er kan echter wel worden gesteld dat de resultaten van de Belgische steekproefenquête vrij juiste schattingen geven voor de voornaamste deelpopulaties (op het niveau van België en van de gewesten).

We stellen echter vast dat, naarmate men een gedetailleerdere classificatie van de resultaten (schattingen) nastreeft, de relatieve kans op toevalsfouten groter wordt: de schattingen van zeer geringe deelgroepen ondergaan dan dusdanige toevallige schommelingen dat ze uiteindelijk slechts een beperkte waarde hebben. In praktijk moet elke schatting met minder dan 5000 individuen met grote voorzichtigheid geïnterpreteerd worden.

6.1 Betrouwbaarheidsintervallen

De enquête naar de arbeidskrachten vertrekt van een beperkte steekproef van de volwassen bevolking (15 jaar en ouder) van het Rijk (ongeveer 90.000 bevraagde individuen) en heeft tot doel informatie te verstrekken over de gehele bevolking. Zoals vermeld gebeurt de steekproeftrekking willekeurig, de resultaten van de steekproef zijn toevallig. Dit betekent met name dat twee steekproeven van dezelfde omvang, getrokken uit dezelfde bevolking, waarschijnlijk geen identieke resultaten zouden opleveren.

Met een waarde (aantal, gemiddelde, verhouding,...) die geraamd wordt uit de getrokken steekproef, kan men "limietwaarden" verbinden, die eveneens toevallig zijn. Deze bepalen een "betrouwbaarheidsinterval" (B.I.) rond een centrale waarde geschat door de steekproef. Dit betrouwbaarheidsinterval weerspiegelt het precisieniveau van de steekproef voor de geschatte waarde. Naarmate dit interval kleiner is, zal de waarde die afgeleid werd uit de steekproef als meer precies beschouwd worden. Betrouwbaarheidsintervallen hebben gewoonlijk een waarschijnlijkheid van 95 % en beslaan (ongeveer) ± 2 keer de standaardafwijking van de schatting ten opzichte van de centrale waarde. Dit betekent dat het bekomen betrouwbaarheidsinterval "op twee σ " 95 % "kans" heeft om de "werkelijke" waarde te bevatten van de onderzochte variabele (die betrekking heeft op de gehele bevolking en niet toevallig is).

Het is mogelijk om met een bepaalde betrouwbaarheid de precisie van de schattingen uit de enquête te bepalen door ze gelijk te stellen met een eenvoudige toevalsteekproef (als hadden alle individuen dezelfde kans om getrokken te worden, en alle getrokken individuen dezelfde kans om effectief aan de enquête deel te nemen). In werkelijkheid hebben meerdere elementen van het steekproefplan een invloed op de precisie:

- de stratificatie, waardoor de precisie verhoogt ;
- de tweetrapsteekproef, waardoor ze verlaagt (clustereffect);
- de oververtegenwoordiging van kleine provincies, waardoor de precisie stijgt ten nadele van de resultaten voor heel België.

6.2 Berekeningsvoorbeeld

Laten we de aantallen van tabel T.1.001 (mannen + vrouwen van 15 jaar en ouder) bekijken. De percentages werden berekend in verhouding tot een volwassen bevolking (15 jaar en ouder) van 8.504.477 personen.

De raming (extrapolatie) van 332.071 IAB-werklozen, namelijk $p = 3,905 \%$, komt overeen met de 3.627 werklozen in onze steekproef met $n = 92.494$ leden.

De standaardafwijking voor deze proportie p kan geschat worden door $\sqrt{p(1-p)/n}$, namelijk bijna 0,064%.

Het betrouwbaarheidsinterval (dat overeenkomt met ± 2 standaardafwijkingen) over p gaat van (3,905% - 0,128% =) 3,777% tot (3,905% + 0,128% =) 4,033%, wat we opnieuw kunnen converteren naar het aantal individuen. Het aantal IAB-werklozen (geschat op 332.071, m.a.w. 3,905% van 8.504.478) bevindt zich (zeer waarschijnlijk) tussen 3,777% van 8.504.478 (namelijk 321.237 individuen) en 4,033% van 8.504.478 (name-

lijk 342.903); deze marge van 21.666 personen tussen de onder- en de bovengrens herinnert de lezer er (indien nodig) aan dat de resultaten met omzichtigheid geïnterpreteerd moeten worden.

Deze redenering kan op alle aggregaten (deelverzamelingen van de bevolking) toegepast worden.

Het is vaak nuttig om een variatiecoëfficiënt (of relatieve standaardafwijking) in te voeren, namelijk de standaardafwijking op de geschatte proportie gedeeld door deze proportie (of nog de standaardafwijking op het geschatte aantal gedeeld door dit aantal). De variatiecoëfficiënt (V.C.) op de proportie (of op het aantal) werklozen is ongeveer $0,064/3,905 = 1,63\%$, hoger dus dan de V.C. op de proportie (of het aantal) actieven met een betrekking.

De tabellen hieronder geven voor België en de Gewesten de betrouwbaarheidsintervallen voor de voornaamste categorieën; de percentages (afgerond tot 2 decimalen) hebben betrekking op de hele bevolking op actieve leeftijd (15 jaar en ouder).

Het is niet onze bedoeling om bij alle schattingen in alle tabellen betrouwbaarheidsintervallen te voegen.

Enkele benaderende formules (gebaseerd op een gemiddeld steekproefpercentage van 1/92; die percentages variëren wel naargelang de provincies):

- België: de standaardafwijking voor een geraamd (gepubliceerd) klein aantal N bedraagt ongeveer $\sqrt{92N}$; bijgevolg ligt de standaardafwijking bij een gepubliceerd aantal van 67.581 (dus 1% van de Belgische bevolking van 15 tot 64 jaar) voor een bepaalde categorie om en nabij 2493 en is de variatiecoëfficiënt ongeveer 3,7%.
- Brussel: de standaardafwijking voor een geraamd (gepubliceerd) klein aantal N bedraagt ongeveer $\sqrt{70N}$; bijgevolg ligt de standaardafwijking bij een gepubliceerd aantal van 6.423 (dus 1% van de Brusselse bevolking van 15 tot 64 jaar) voor een bepaalde categorie om en nabij 671 en is de variatiecoëfficiënt ongeveer 10,4%.
- Vlaanderen: de standaardafwijking voor een geraamd (gepubliceerd) klein aantal N bedraagt ongeveer $\sqrt{111N}$; bijgevolg ligt de standaardafwijking bij een gepubliceerd aantal van 39.419 (dus 1% van de Vlaamse bevolking van 15 tot 64 jaar) voor een bepaalde categorie om en nabij 2092 en is de variatiecoëfficiënt ongeveer 5,3%.
- Wallonië : de standaardafwijking voor een geraamd (gepubliceerd) klein aantal N bedraagt ongeveer $\sqrt{76N}$; bijgevolg ligt de standaardafwijking bij een gepubliceerd aantal van 21739 (dus 1% van de Waalse bevolking van 15 tot 64 jaar) voor een bepaalde categorie om en nabij 1285 en is de variatiecoëfficiënt ongeveer 5,9%.

Ten slotte moet opgemerkt worden dat onze constructie van symmetrische betrouwbaarheidsintervallen niet toepasbaar is op heel kleine categorieën (minder dan 2000 individuen).

België

Categorie	Totaal	Met betrekking	IAB-werkloze	Student	Andere inactieve	
	15 j. en +	15 j. en +	15 j. en +	15 j. en +	15-64 jaar	65 jaar en +
Schatting N	8.504.477	4.069.832	332.071	764.099	1.614.982	1.723.493
Geschatte prop. p	100%	47,86%	3,90%	8,98%	18,99%	20,27%
Standaardafw.op p		0,16%	0,06%	0,09%	0,13%	0,13%
Interval op p		[47,54 48,18]	[3,78 4,02]	[8,80 9,16]	[18,73 19,25]	[20,01 20,53]
Variatiecoëfficiënt		0,34%	1,63%	1,05%	0,68%	0,65%

N.B. Gezien het kleine aantal actieve werkenden, werklozen en studenten onder de bejaarde bevolking (en dus de geringe absolute onzekerheid hiervoor), kan men bevestigen dat de schatting van 1.723.493 niet-actieven (studenten uitgezonderd) van 65 jaar en ouder betrouwbaarder is dan hierboven aangegeven, en dat het interval [20,01 20,53] verkleind zou kunnen worden. Dat geldt mutatis mutandis ook voor de Gewesten.

Brussels Hoofdstedelijk Gewest

Categorie	Totaal	Met betrekking	IAB-werkloze	Student	Andere inactieve	
	15 j. en +	15 j. en +	15 j. en +	15 j. en +	15-64 jaar	65 jaar en +
Schatting N	800.816	352.933	60.526	75.325	156.455	155.578
Geschatte prop. p	100%	44,07%	7,56%	9,40%	19,54%	19,43%
Standaardafw.op p		0,46%	0,25%	0,27%	0,37%	0,37%
Interval op p		[43,15 44,99]	[7,06 8,06]	[8,86 9,94]	[18,80 20,28]	[18,69 20,17]
Variatiecoëfficiënt		1,05%	3,27%	2,90%	1,90%	1,91%

Vlaams Gewest

Categorie	Totaal	Met betrekking	IAB-werkloze	Student	Andere inactieve	
	15 j. en +	15 j. en +	15 j. en +	15 j. en +	15-64 jaar	65 jaar en +
Schatting N	4.966.554	2.516.176	129.640	426.427	882.097	1.012.214
Geschatte prop. p	100%	50,66%	2,61%	8,59%	17,76%	20,38%
Standaardafw.op p		0,24%	0,08%	0,13%	0,18%	0,19%
Interval op p		[50,18 51,14]	[2,45 2,77]	[8,33 8,85]	[17,40 18,12]	[20,00 20,76]
Variatiecoëfficiënt		0,47%	2,88%	1,54%	1,02%	0,93%

Waals Gewest

Categorie	Totaal	Met betrekking	IAB-werkloze	Student	Andere inactieve	
	15 j. en +	15 j. en +	15 j. en +	15 j. en +	15-64 jaar	65 jaar en +
Schatting N	2.737.107	1.200.724	141.904	262.348	576.431	555.700
Geschatte prop. p	100%	43,87%	5,18%	9,59%	21,06%	20,30%
Standaardafw.op p		0,26%	0,12%	0,15%	0,21%	0,21%
Interval op p		[43,35 44,39]	[4,94 5,42]	[9,29 9,89]	[20,64 21,48]	[19,88 20,72]
Variatiecoëfficiënt		0,59%	2,25%	1,61%	1,02%	1,04%

7. De nomenclatuur van de activiteiten (NACE) en beroepen (ISCO-COM)

Sinds de enquête van 1993 worden er op internationaal niveau geharmoniseerde nomenclaturen gebruikt voor de economische activiteiten en de beroepen.

De wijzigingen zijn zo groot dat elke strikte vergelijking met de voordien gebruikte nomenclaturen (NACE-70 voor de economische activiteiten en ISCO-68 voor de beroepen) onmogelijk wordt.

Hieronder vindt u een beknopte beschrijving van deze geactualiseerde nomenclaturen. Voor gedetailleerdere informatie over deze nomenclaturen kan men terecht in de publicaties die in de bibliografie werden opgenomen.

7.1 De nomenclatuur van de beroepen

De gereviseerde International Standard Classification of Occupations (ISCO-88) is een “systeem voor het klasseren en aggregeren van gegevens over beroepen die met behulp van volkstellingen en statistische enquêtes verzameld kunnen worden” [IAB]. Zij wil een instrument zijn “dat geschikt is om nationale gegevens over beroepen in een internationaal perspectief te plaatsen”. Hiertoe moeten de diverse beroepsgroepen geaggregeerd worden op een manier die kan toegepast worden op de arbeidskrachten van de verschillende landen.

In vergelijking met de vroegere versie van de ISCO (met achterhaalde inhoud qua beroepen, met al te heterogene of niet voldoende naar “competentie” onderscheiden beroepsgroepen) zijn de belangrijkste criteria om het systeem van “grote groepen” (10), “sub-grote groepen” (28), “subgroepen” (113) en “basisgroepen” (377) te definiëren: het “kwalificatieniveau” (bepaald door verwijzing naar de internationale classificatie van de opleiding of de onderwijsniveaus) en de “specialisatie van de kwalificaties” (bepaald vanuit de verschillende disciplines, de fabricatieprocessen, de gebruikte uitrusting, de geleverde diensten, enz ...). Bij de gemeenschappelijke Eurostat-enquêtes naar de arbeidskrachten wordt een kortere versie van de ISCO-88, die beter is aangepast aan de behoeften van de Gemeenschappen, gebruikt (“ISCO-COM”)

Ten slotte bevat de nomenclatuur van de beroepen die het NIS voor de volkstelling van 1991 heeft opgesteld een conversietabel met de internationale nomenclatuur, zoals vereist door de resolutie van het IAB betreffende deze classificatie.

Bijlage 2 geeft in detail de “grote groepen” en de “sub-grote groepen” van de ISCO 88-COM.

7.2 De nomenclatuur van de economische activiteiten

De “Nomenclatuur van de Economische Activiteiten in de Europese Gemeenschappen” (NACE Revisie 1) (NACE Rev.1), heeft, zoals elke classificatie van dat type, verschillende aggregatieniveaus ten behoeve van de vergelijkbaarheid. Zij bestaat uit 17 secties en 31 subsecties, die dan weer onderverdeeld zijn in 60 afdelingen. Deze laatste komen zowel voor in de NACE als in de Internationale Type-Classificatie van de Industrie (ITCI Rev.3), die op wereldvlak als basis wordt genomen. In vergelijking tot de ITCI werd de Europese nomenclatuur aangepast aan de Europese behoeften door de toevoeging van onderverdelingen in de rubrieken van de ITCI.

Daarenboven is de “NACE-BEL”, de Belgische nomenclatuur die werd opgesteld door het NIS en die is afgeleid van de NACE Rev.1, vergeleken met deze laatste, nog gedetailleerder om rekening te kunnen houden met specifieke nationale kenmerken.

Bijlage 3 geeft de twee belangrijkste niveaus van de NACE Rev.1 (“secties” en “subsecties”). Deze worden gebruikt bij de enquête naar de arbeidskrachten.

Bibliografie

Bibliografie

1. Enquête naar de arbeidskrachten. Methoden en definities. (Eurostat, Luxembourg, 1998)
2. Een handleiding voor de gebruiker van de communautaire enquête naar de arbeidskrachten. (Eurostat, Luxembourg, 1988)
3. Enquête naar de arbeidskrachten. Resultaten 2001. (Eurostat, Luxembourg, 2002)
4. Enquête sur les forces de travail. Principaux résultats 2001 (Eurostat, Statistiques en bref - Population et conditions sociales - Thème 3 – 19/2002)
Labour Force Survey. Principal results 2000 (Eurostat, Statistics in focus – Population and social conditions – theme 3 – 10/2001)
5. Enquête naar de arbeidskrachten. Chronologische reeksen: 1983 - 1991. (Eurostat, Luxembourg, 1993)
6. Resolutie over de statistieken van de actieve bevolking, de werkgelegenheid, de werkloosheid en het tekort aan werkgelegenheid (“Resolution concerning statistics of the economically active population, employment, unemployment and underemployment” - “Résolution concernant les statistiques de la population active, de l’emploi, du chômage et du sous-emploi”), Dertiende Internationale Conferentie van Arbeidsstatistici (IAB, Genève, 1988)
<http://www.ilo.org/public/french/bureau/stat/res/ecacpop.htm>
7. Resolutie betreffende de meting van het tekort aan werkgelegenheid en de ongeschikte werkgelegenheid (“Resolution concerning the measurement of underemployment and inadequate employment situations” - Résolution concernant la mesure du sous-emploi et des situations d’emploi inadéquat), Zestiende Internationale Conferentie van Arbeidsstatistici (IAB, Genève, 1998)
<http://www.ilo.org/public/french/bureau/stat/res/underemp.htm>
8. Verordening (EG) nr. 577/98 van de Raad van 9 maart 1998 betreffende de organisatie van een steekproefenquête naar de arbeidskrachten in de Gemeenschap (Publicatieblad van de Europese Gemeenschappen L 077 van 14 maart 1998)
http://europa.eu.int/eur-lex/nl/lif/dat/1998/fr_398R0577.html
9. Koninklijk Besluit van 10 januari 1999 betreffende de organisatie van een steekproefenquête naar de arbeidskrachten (Belgisch Staatsblad van 20 februari 1999)
10. Nomenclatuur van de economische activiteiten in de Europese Gemeenschap
http://europa.eu.int/eur-lex/fr/consleg/pdf/1990/fr_1990R3037_do_001.pdf
11. Activiteitennomenclatuur “NACE-BEL” (met toelichtingen) (Ministerie van Economische Zaken, Nationaal Instituut voor de Statistiek, 1995)
12. Algemene Volks- en Woningtelling op 1 maart 1991 – Code van de beroepen (Ministerie van Economische Zaken, Nationaal Instituut voor de Statistiek, 1993)
13. International Standard Classification of Occupations (ISCO-88) – Classification internationale type des professions CITP-88 (Genève, IAB, 1991)
<http://www.ilo.org/public/french/bureau/stat/class/isco.htm>
14. “De nieuwe enquête naar de arbeidskrachten van het Nationaal Instituut voor de Statistiek” in Trefpunt Economie 1999/9a (Ministerie van Economische Zaken)
15. Website van het Nationaal Instituut voor de Statistiek:<http://statbel.fgov.be>

Tabellen en grafieken

T1 – Totale bevolking

Arbeidssituatie, geslacht, leeftijd en woonplaats

Arbeidssituatie	Totaal	Van 15 tot 24 jaar	Van 25 tot 49 jaar	50 jaar en meer	Minder dan 15 jaar	Van 15 tot 19 jaar	Van 20 tot 24 jaar	Van 25 tot 29 jaar
België								
Algemeen totaal								
Totaal	10.309.722	1.246.076	3.746.814	3.511.586	1.805.245	603.698	642.378	663.104
Mannen	5.042.288	632.790	1.894.682	1.592.143	922.672	308.548	324.242	335.226
Vrouwen	5.267.435	613.286	1.852.133	1.919.443	882.572	295.150	318.136	327.879
Totaal (15 jaar en meer)								
Totaal	8.504.477	1.246.076	3.746.814	3.511.586	0	603.698	642.378	663.104
Mannen	4.119.615	632.790	1.894.682	1.592.143	0	308.548	324.242	335.226
Vrouwen	4.384.862	613.286	1.852.133	1.919.443	0	295.150	318.136	327.879
Heeft een betrekking								
Totaal	4.069.832	365.990	2.959.538	744.305	0	49.152	316.838	525.294
Mannen	2.339.175	203.550	1.658.454	477.171	0	31.877	171.674	282.649
Vrouwen	1.730.657	162.440	1.301.084	267.134	0	17.276	145.164	242.644
Werkloos IAB								
Totaal	332.071	78.911	220.382	32.778	0	16.064	62.847	54.138
Mannen	168.071	42.432	106.747	18.893	0	9.258	33.174	28.111
Vrouwen	164.000	36.479	113.636	13.885	0	6.806	29.673	26.026
Student (15 jaar en meer)								
Totaal	764.099	736.453	27.269	377	0	521.251	215.202	18.568
Mannen	374.056	360.838	13.218	0	0	259.702	101.136	8.886
Vrouwen	390.043	375.615	14.051	377	0	261.549	114.066	9.682
Niet actief (15 tot 64 jaar)								
Totaal	1.614.982	64.723	539.625	1.010.635	0	17.231	47.491	65.106
Mannen	538.218	25.970	116.263	395.985	0	7.711	18.259	15.579
Vrouwen	1.076.765	38.752	423.362	614.650	0	9.520	29.233	49.526
Niet actief (65 jaar en meer)								
Totaal	1.723.493	-	-	1.723.493	-	-	-	-
Mannen	700.095	-	-	700.095	-	-	-	-
Vrouwen	1.023.398	-	-	1.023.398	-	-	-	-
Niet actief (- 15 jaar)								
Totaal	1.805.245	-	-	-	1.805.245	-	-	-
Mannen	922.672	-	-	-	922.672	-	-	-
Vrouwen	882.572	-	-	-	882.572	-	-	-
Brussels Hoofdstedelijk Gewest								
Algemeen totaal								
Totaal	978.384	119.451	374.727	306.638	177.567	52.833	66.618	82.972
Mannen	468.724	58.706	188.658	130.569	90.790	26.744	31.962	40.951
Vrouwen	509.660	60.745	186.069	176.069	86.777	26.089	34.656	42.021
Totaal (15 jaar en meer)								
Totaal	800.816	119.451	374.727	306.638	0	52.833	66.618	82.972
Mannen	377.934	58.706	188.658	130.569	0	26.744	31.962	40.951
Vrouwen	422.883	60.745	186.069	176.069	0	26.089	34.656	42.021
Heeft een betrekking								
Totaal	352.933	26.187	255.646	71.100	0	3.003	23.184	54.943
Mannen	195.519	13.404	143.005	39.110	0	2.061	11.343	29.366
Vrouwen	157.413	12.782	112.641	31.990	0	942	11.841	25.577
Werkloos IAB								
Totaal	60.526	12.827	41.999	5.700	0	2.026	10.801	9.926
Mannen	33.944	6.841	23.651	3.452	0	891	5.950	5.948
Vrouwen	26.582	5.987	18.348	2.248	0	1.136	4.851	3.978
Student (15 jaar en meer)								
Totaal	75.325	68.574	6.594	157	0	44.300	24.275	4.231
Mannen	37.145	33.644	3.502	0	0	22.235	11.409	2.124
Vrouwen	38.179	34.930	3.092	157	0	22.064	12.866	2.107
Niet actief (15 tot 64 jaar)								
Totaal	156.455	11.862	70.489	74.103	0	3.504	8.358	13.872
Mannen	53.328	4.817	18.501	30.010	0	1.557	3.260	3.513
Vrouwen	103.127	7.045	51.988	44.093	0	1.947	5.098	10.359
Niet actief (65 jaar en meer)								
Totaal	155.578	-	-	155.578	-	-	-	-
Mannen	57.997	-	-	57.997	-	-	-	-
Vrouwen	97.581	-	-	97.581	-	-	-	-
Niet actief (- 15 jaar)								
Totaal	177.567	-	-	-	177.567	-	-	-
Mannen	90.790	-	-	-	90.790	-	-	-
Vrouwen	86.777	-	-	-	86.777	-	-	-

Van 30 tot 34 jaar	Van 35 tot 39 jaar	Van 40 tot 44 jaar	Van 45 tot 49 jaar	Van 50 tot 54 jaar	Van 55 tot 59 jaar	Van 60 tot 64 jaar	65 jaar en meer	Arbeidssituatie
België								
Algemeen totaal								
744.055	809.426	793.831	736.397	689.049	575.265	500.879	1.746.392	Totaal
377.071	410.627	400.869	370.889	346.596	286.349	242.783	716.414	Mannen
366.985	398.800	392.962	365.508	342.453	288.917	258.096	1.029.978	Vrouwen
Totaal (15 jaar en meer)								
744.055	809.426	793.831	736.397	689.049	575.265	500.879	1.746.392	Totaal
377.071	410.627	400.869	370.889	346.596	286.349	242.783	716.414	Mannen
366.985	398.800	392.962	365.508	342.453	288.917	258.096	1.029.978	Vrouwen
Heeft een betrekking								
605.749	648.969	627.208	552.318	435.579	224.504	61.670	22.553	Totaal
333.406	366.582	354.976	320.841	270.650	145.825	44.519	16.177	Mannen
272.344	282.387	272.231	231.477	164.929	78.679	17.150	6.376	Vrouwen
Wereloos IAB								
49.745	45.400	37.818	33.282	20.293	10.224	1.961	300	Totaal
23.273	22.611	16.601	16.150	10.583	6.488	1.679	143	Mannen
26.473	22.789	21.217	17.131	9.710	3.736	282	157	Vrouwen
Student (15 jaar en meer)								
4.163	2.416	1.381	742	243	32	55	47	Totaal
2.179	1.165	486	503	0	0	0	0	Mannen
1.984	1.251	895	239	243	32	55	47	Vrouwen
Niet actief (15 tot 64 jaar)								
84.398	112.641	127.425	150.055	232.935	340.506	437.194	0	Totaal
18.213	20.269	28.806	33.395	65.364	134.035	196.585	0	Mannen
66.185	92.372	98.619	116.660	167.571	206.470	240.609	0	Vrouwen
Niet actief (65 jaar en meer)								
-	-	-	-	-	-	-	1.723.493	Totaal
-	-	-	-	-	-	-	700.095	Mannen
-	-	-	-	-	-	-	1.023.398	Vrouwen
Niet actief (- 15 jaar)								
-	-	-	-	-	-	-	-	Totaal
-	-	-	-	-	-	-	-	Mannen
-	-	-	-	-	-	-	-	Vrouwen
Brussels Hoofdstedelijk Gewest								
Algemeen totaal								
83.638	77.128	68.308	62.682	57.816	49.358	40.945	158.519	Totaal
43.087	39.833	34.087	30.700	28.052	23.724	19.335	59.458	Mannen
40.551	37.295	34.221	31.982	29.764	25.634	21.610	99.061	Vrouwen
Totaal (15 jaar en meer)								
83.638	77.128	68.308	62.682	57.816	49.358	40.945	158.519	Totaal
43.087	39.833	34.087	30.700	28.052	23.724	19.335	59.458	Mannen
40.551	37.295	34.221	31.982	29.764	25.634	21.610	99.061	Vrouwen
Heeft een betrekking								
58.668	54.214	47.182	40.638	36.402	24.013	7.838	2.848	Totaal
33.536	31.200	26.268	22.635	19.197	13.292	5.206	1.415	Mannen
25.132	23.014	20.914	18.003	17.205	10.721	2.632	1.433	Vrouwen
Wereloos IAB								
9.999	8.420	7.601	6.054	3.191	1.809	653	46	Totaal
5.627	4.557	4.291	3.228	1.772	1.094	540	46	Mannen
4.371	3.862	3.310	2.826	1.419	715	114	0	Vrouwen
Student (15 jaar en meer)								
1.061	678	335	288	55	0	55	47	Totaal
482	528	79	288	0	0	0	0	Mannen
579	150	257	0	55	0	55	47	Vrouwen
Niet actief (15 tot 64 jaar)								
13.910	13.816	13.190	15.701	18.169	23.535	32.399	0	Totaal
3.441	3.548	3.450	4.549	7.083	9.338	13.590	0	Mannen
10.469	10.268	9.740	11.152	11.086	14.198	18.810	0	Vrouwen
Niet actief (65 jaar en meer)								
-	-	-	-	-	-	-	155.578	Totaal
-	-	-	-	-	-	-	57.997	Mannen
-	-	-	-	-	-	-	97.581	Vrouwen
Niet actief (- 15 jaar)								
-	-	-	-	-	-	-	-	Totaal
-	-	-	-	-	-	-	-	Mannen
-	-	-	-	-	-	-	-	Vrouwen

Arbeidssituatie, geslacht, leeftijd en woonplaats (vervolg en einde)

Arbeidssituatie	Totaal	Van 15 tot 24 jaar	Van 25 tot 49 jaar	50 jaar en meer	Minder dan 15 jaar	Van 15 tot 19 jaar	Van 20 tot 24 jaar	Van 25 tot 29 jaar
Vlaams Gewest								
Algemeen totaal								
Totaal	5.972.780	715.542	2.174.511	2.076.500	1.006.226	345.060	370.482	366.693
Mannen	2.945.066	364.767	1.104.477	961.628	514.194	176.579	188.188	186.014
Vrouwen	3.027.714	350.775	1.070.034	1.114.872	492.032	168.481	182.294	180.679
Totaal (15 jaar en meer)								
Totaal	4.966.554	715.542	2.174.511	2.076.500	0	345.060	370.482	366.693
Mannen	2.430.872	364.767	1.104.477	961.628	0	176.579	188.188	186.014
Vrouwen	2.535.682	350.775	1.070.034	1.114.872	0	168.481	182.294	180.679
Heeft een betrekking								
Totaal	2.516.176	245.792	1.831.369	439.014	0	34.941	210.852	315.759
Mannen	1.439.972	134.928	1.014.499	290.546	0	22.283	112.644	166.876
Vrouwen	1.076.204	110.865	816.870	148.468	0	12.657	98.207	148.883
Werkloos IAB								
Totaal	129.640	32.248	80.675	16.718	0	7.537	24.711	18.904
Mannen	64.472	17.882	37.129	9.460	0	4.649	13.233	10.025
Vrouwen	65.168	14.366	43.545	7.257	0	2.888	11.478	8.879
Student (15 jaar en meer)								
Totaal	426.427	415.452	10.867	107	0	297.147	118.305	7.381
Mannen	207.790	202.640	5.150	0	0	146.777	55.864	3.514
Vrouwen	218.637	212.812	5.718	107	0	150.371	62.441	3.866
Niet actief (15 tot 64 jaar)								
Totaal	882.097	22.050	251.600	608.447	0	5.435	16.615	24.649
Mannen	293.833	9.317	47.699	236.817	0	2.870	6.447	5.599
Vrouwen	588.264	12.733	203.901	371.630	0	2.565	10.167	19.050
Niet actief (65 jaar en meer)								
Totaal	1.012.214	-	-	1.012.214	-	-	-	-
Mannen	424.805	-	-	424.805	-	-	-	-
Vrouwen	587.410	-	-	587.410	-	-	-	-
Niet actief (- 15 jaar)								
Totaal	1.006.226	-	-	-	1.006.226	-	-	-
Mannen	514.194	-	-	-	514.194	-	-	-
Vrouwen	492.032	-	-	-	492.032	-	-	-
Waals Gewest								
Algemeen totaal								
Totaal	3.358.559	411.083	1.197.576	1.128.448	621.452	205.805	205.278	213.440
Mannen	1.628.498	209.317	601.546	499.946	317.689	105.225	104.092	108.261
Vrouwen	1.730.061	201.766	596.029	628.502	303.763	100.580	101.186	105.179
Totaal (15 jaar en meer)								
Totaal	2.737.107	411.083	1.197.576	1.128.448	0	205.805	205.278	213.440
Mannen	1.310.809	209.317	601.546	499.946	0	105.225	104.092	108.261
Vrouwen	1.426.298	201.766	596.029	628.502	0	100.580	101.186	105.179
Heeft een betrekking								
Totaal	1.200.724	94.011	872.523	234.191	0	11.208	82.803	154.591
Mannen	703.684	55.218	500.951	147.515	0	7.532	47.686	86.408
Vrouwen	497.040	38.792	371.572	86.675	0	3.676	35.116	68.184
Werkloos IAB								
Totaal	141.904	33.835	97.709	10.360	0	6.501	27.334	25.308
Mannen	69.655	17.709	45.966	5.980	0	3.718	13.991	12.139
Vrouwen	72.249	16.126	51.743	4.380	0	2.783	13.343	13.169
Student (15 jaar en meer)								
Totaal	262.348	252.426	9.808	113	0	179.804	72.622	6.956
Mannen	129.120	124.554	4.566	0	0	90.691	33.863	3.247
Vrouwen	133.228	127.873	5.242	113	0	89.113	38.759	3.709
Niet actief (15 tot 64 jaar)								
Totaal	576.431	30.810	217.536	328.084	0	8.292	22.519	26.585
Mannen	191.057	11.836	50.063	129.157	0	3.285	8.552	6.468
Vrouwen	385.374	18.974	167.473	198.927	0	5.007	13.967	20.117
Niet actief (65 jaar en meer)								
Totaal	555.700	-	-	555.700	-	-	-	-
Mannen	217.293	-	-	217.293	-	-	-	-
Vrouwen	338.407	-	-	338.407	-	-	-	-
Niet actief (- 15 jaar)								
Totaal	621.452	-	-	-	621.452	-	-	-
Mannen	317.689	-	-	-	317.689	-	-	-
Vrouwen	303.763	-	-	-	303.763	-	-	-

Van 30 tot 34 jaar	Van 35 tot 39 jaar	Van 40 tot 44 jaar	Van 45 tot 49 jaar	Van 50 tot 54 jaar	Van 55 tot 59 jaar	Van 60 tot 64 jaar	65 jaar en meer	Arbeidssituatie
Vlaams Gewest								
Algemeen totaal								
427.157	479.090	469.980	431.592	396.388	348.452	307.008	1.024.653	Totaal
216.699	243.607	238.837	219.320	201.156	175.557	150.597	434.319	Mannen
210.458	235.483	231.143	212.272	195.232	172.895	156.411	590.334	Vrouwen
Totaal (15 jaar en meer)								
427.157	479.090	469.980	431.592	396.388	348.452	307.008	1.024.653	Totaal
216.699	243.607	238.837	219.320	201.156	175.557	150.597	434.319	Mannen
210.458	235.483	231.143	212.272	195.232	172.895	156.411	590.334	Vrouwen
Heeft een betrekking								
373.293	408.646	393.374	340.296	258.661	133.181	34.733	12.438	Totaal
201.475	226.850	221.654	197.644	165.240	90.030	25.761	9.514	Mannen
171.819	181.796	171.720	142.652	93.421	43.151	8.972	2.924	Vrouwen
Werkloos IAB								
17.874	16.813	12.702	14.382	10.103	5.898	716	0	Totaal
7.636	8.188	3.975	7.305	5.008	3.826	626	0	Mannen
10.237	8.625	8.727	7.077	5.095	2.072	90	0	Vrouwen
Student (15 jaar en meer)								
2.010	1.036	340	101	107	0	0	0	Totaal
1.111	403	121	0	0	0	0	0	Mannen
899	633	219	101	107	0	0	0	Vrouwen
Niet actief (15 tot 64 jaar)								
33.979	52.594	63.564	76.813	127.516	209.372	271.559	0	Totaal
6.477	8.166	13.087	14.371	30.907	81.700	124.210	0	Mannen
27.503	44.429	50.477	62.442	96.609	127.672	147.349	0	Vrouwen
Niet actief (65 jaar en meer)								
-	-	-	-	-	-	-	1.012.214	Totaal
-	-	-	-	-	-	-	424.805	Mannen
-	-	-	-	-	-	-	587.410	Vrouwen
Niet actief (- 15 jaar)								
-	-	-	-	-	-	-	-	Totaal
-	-	-	-	-	-	-	-	Mannen
-	-	-	-	-	-	-	-	Vrouwen
Waals Gewest								
Algemeen totaal								
233.261	253.208	255.543	242.124	234.846	177.456	152.927	563.220	Totaal
117.285	127.187	127.945	120.869	117.389	87.068	72.852	222.637	Mannen
115.976	126.022	127.598	121.255	117.457	90.388	80.075	340.583	Vrouwen
Totaal (15 jaar en meer)								
233.261	253.208	255.543	242.124	234.846	177.456	152.927	563.220	Totaal
117.285	127.187	127.945	120.869	117.389	87.068	72.852	222.637	Mannen
115.976	126.022	127.598	121.255	117.457	90.388	80.075	340.583	Vrouwen
Heeft een betrekking								
173.788	186.109	186.651	171.383	140.516	67.310	19.099	7.266	Totaal
98.395	108.532	107.054	100.561	86.213	42.503	13.552	5.247	Mannen
75.393	77.577	79.597	70.822	54.303	24.807	5.547	2.019	Vrouwen
Werkloos IAB								
21.873	20.167	17.515	12.846	6.998	2.516	592	254	Totaal
10.009	9.866	8.336	5.617	3.802	1.568	514	96	Mannen
11.864	10.301	9.180	7.229	3.196	948	78	157	Vrouwen
Student (15 jaar en meer)								
1.091	702	705	354	81	32	0	0	Totaal
585	233	286	215	0	0	0	0	Mannen
506	469	420	139	81	32	0	0	Vrouwen
Niet actief (15 tot 64 jaar)								
36.509	46.230	50.671	57.541	87.250	107.598	133.236	0	Totaal
8.295	8.555	12.269	14.476	27.374	42.998	58.786	0	Mannen
28.213	37.675	38.402	43.065	59.877	64.601	74.450	0	Vrouwen
Niet actief (65 jaar en meer)								
-	-	-	-	-	-	-	555.700	Totaal
-	-	-	-	-	-	-	217.293	Mannen
-	-	-	-	-	-	-	338.407	Vrouwen
Niet actief (- 15 jaar)								
-	-	-	-	-	-	-	-	Totaal
-	-	-	-	-	-	-	-	Mannen
-	-	-	-	-	-	-	-	Vrouwen

Evolutie van de arbeidssituatie sinds het voorgaande jaar, geslacht, leeftijd en

Situatie 1 jaar voor de enquête	Arbeidssituatie in het jaar van de enquête					
	Totaal			Heeft een betrekking		
	Totaal	Mannen	Vrouwen	Totaal	Mannen	Vrouwen
België						
Algemeen totaal						
Totaal	8.504.477	4.119.615	4.384.862	4.069.832	2.339.175	1.730.657
Van 15 tot 24 jaar	1.246.076	632.790	613.286	365.990	203.550	162.440
Van 25 tot 49 jaar	3.746.814	1.894.682	1.852.133	2.959.538	1.658.454	1.301.084
50 jaar en meer	3.511.586	1.592.143	1.919.443	744.305	477.171	267.134
Had dezelfde betrekking						
Totaal	3.610.882	2.092.892	1.517.990	3.610.882	2.092.892	1.517.990
Van 15 tot 24 jaar	214.221	119.816	94.405	214.221	119.816	94.405
Van 25 tot 49 jaar	2.682.223	1.513.440	1.168.783	2.682.223	1.513.440	1.168.783
50 jaar en meer	714.437	459.636	254.801	714.437	459.636	254.801
Oefende een andere betrekking uit						
Totaal	447.055	243.779	203.276	231.284	136.028	95.257
Van 15 tot 24 jaar	69.861	38.764	31.097	44.507	24.911	19.596
Van 25 tot 49 jaar	292.532	153.240	139.292	174.985	103.107	71.878
50 jaar en meer	84.661	51.775	32.887	11.792	8.010	3.782
Was student, leerling						
Totaal	931.655	462.560	469.095	100.196	53.653	46.543
Van 15 tot 24 jaar	876.901	435.590	441.311	84.179	46.133	38.046
Van 25 tot 49 jaar	51.139	25.393	25.746	15.873	7.472	8.401
50 jaar en meer	3.614	1.576	2.038	145	49	96
Hield zich met het huishouden bezig						
Totaal	666.729	13.694	653.036	14.303	942	13.362
Van 15 tot 24 jaar	12.767	1.395	11.373	1.315	342	974
Van 25 tot 49 jaar	257.398	6.671	250.727	11.294	508	10.787
50 jaar en meer	396.564	5.628	390.936	1.693	92	1.601
Was arbeidsgeschied						
Totaal	236.986	129.596	107.390	14.462	7.689	6.773
Van 15 tot 24 jaar	7.228	4.425	2.803	1.179	808	371
Van 25 tot 49 jaar	114.578	52.645	61.934	7.941	3.519	4.422
50 jaar en meer	115.180	72.527	42.653	5.342	3.362	1.980
Was werkloos						
Totaal	468.142	206.729	261.413	73.816	34.717	39.099
Van 15 tot 24 jaar	52.124	25.578	26.547	16.634	9.471	7.163
Van 25 tot 49 jaar	259.361	103.751	155.611	52.151	22.894	29.257
50 jaar en meer	156.656	77.401	79.255	5.032	2.352	2.680
Was in bruggpensioen						
Totaal	138.194	113.378	24.816	538	337	200
Van 25 tot 49 jaar	1.369	683	685	0	0	0
50 jaar en meer	136.825	112.695	24.130	538	337	200
Was gepensioneerd						
Totaal	1.865.302	792.252	1.073.050	3.237	2.355	882
Van 25 tot 49 jaar	15.834	7.212	8.622	397	279	118
50 jaar en meer	1.849.468	785.040	1.064.427	2.840	2.076	764
Andere situatie						
Totaal	139.533	64.735	74.798	21.114	10.563	10.551
Van 15 tot 24 jaar	12.973	7.223	5.750	3.955	2.070	1.885
Van 25 tot 49 jaar	72.379	31.647	40.733	14.673	7.236	7.437
50 jaar en meer	54.181	25.865	28.316	2.486	1.257	1.229

woonplaats

Arbeidssituatie in het jaar van de enquête									
Werkloos IAB			Student/in opleiding			Andere			Situatie 1 jaar voor de enquête
Totaal	Mannen	Vrouwen	Totaal	Mannen	Vrouwen	Totaal	Mannen	Vrouwen	
België									
Algemeen totaal									
332.071	168.071	164.000	764.099	374.056	390.043	3.338.475	1.238.313	2.100.162	Totaal
78.911	42.432	36.479	736.453	360.838	375.615	64.723	25.970	38.752	Van 15 tot 24 jaar
220.382	106.747	113.636	27.269	13.218	14.051	539.625	116.263	423.362	Van 25 tot 49 jaar
32.778	18.893	13.885	377	0	377	2.734.127	1.096.080	1.638.048	50 jaar en meer
Had dezelfde betrekking									
0	0	0	0	0	0	0	0	0	Totaal
0	0	0	0	0	0	0	0	0	Van 15 tot 24 jaar
0	0	0	0	0	0	0	0	0	Van 25 tot 49 jaar
0	0	0	0	0	0	0	0	0	50 jaar en meer
Oefende een andere betrekking uit									
98.169	52.718	45.451	2.468	1.211	1.257	115.134	53.822	61.311	Totaal
17.465	10.519	6.946	791	452	339	7.098	2.882	4.216	Van 15 tot 24 jaar
73.867	37.889	35.978	1.677	759	918	42.004	11.485	30.518	Van 25 tot 49 jaar
6.837	4.310	2.527	0	0	0	66.032	39.455	26.577	50 jaar en meer
Was student, leerling									
42.327	22.502	19.825	755.245	370.788	384.456	33.887	15.617	18.270	Totaal
33.636	17.630	16.005	733.087	359.393	373.694	26.001	12.434	13.566	Van 15 tot 24 jaar
8.368	4.646	3.722	22.158	11.395	10.762	4.740	1.880	2.860	Van 25 tot 49 jaar
323	225	98	0	0	0	3.147	1.303	1.844	50 jaar en meer
Hield zich met het huishouden bezig									
16.383	2.292	14.091	2.606	480	2.126	633.437	9.980	623.457	Totaal
1.138	241	897	1.175	480	695	9.139	332	8.807	Van 15 tot 24 jaar
13.643	1.712	11.931	1.156	0	1.156	231.304	4.452	226.853	Van 25 tot 49 jaar
1.602	339	1.263	275	0	275	392.993	5.196	387.797	50 jaar en meer
Was arbeidsongeschikt									
5.331	2.762	2.569	406	313	93	216.787	118.833	97.954	Totaal
612	205	408	200	107	93	5.236	3.304	1.932	Van 15 tot 24 jaar
4.182	2.364	1.818	206	206	0	102.250	46.557	55.693	Van 25 tot 49 jaar
537	193	344	0	0	0	109.302	68.972	40.329	50 jaar en meer
Was werkloos									
152.898	77.614	75.285	2.067	845	1.222	239.360	93.553	145.807	Totaal
22.756	11.870	10.886	478	205	273	12.256	4.032	8.225	Van 15 tot 24 jaar
108.668	53.436	55.233	1.589	640	949	96.953	26.781	70.172	Van 25 tot 49 jaar
21.474	12.308	9.166	0	0	0	130.150	62.740	67.410	50 jaar en meer
Was in brugpensioen									
178	178	0	0	0	0	137.478	112.863	24.615	Totaal
178	178	0	0	0	0	1.190	505	685	Van 25 tot 49 jaar
0	0	0	0	0	0	136.287	112.358	23.930	50 jaar en meer
Was gepensioneerd									
467	317	150	47	0	47	1.861.550	789.580	1.071.971	Totaal
109	0	109	0	0	0	15.328	6.933	8.396	Van 25 tot 49 jaar
359	317	41	47	0	47	1.846.222	782.647	1.063.575	50 jaar en meer
Andere situatie									
16.316	9.687	6.629	1.260	418	842	100.843	44.066	56.777	Totaal
3.304	1.967	1.337	721	201	521	4.993	2.986	2.007	Van 15 tot 24 jaar
11.367	6.521	4.846	484	218	266	45.856	17.672	28.184	Van 25 tot 49 jaar
1.645	1.200	446	55	0	55	49.994	23.408	26.586	50 jaar en meer

Evolutie van de arbeidssituatie sinds het voorgaande jaar, geslacht, leeftijd en

Situatie 1 jaar voor de enquête	Arbeidssituatie in het jaar van de enquête					
	Totaal			Heeft een betrekking		
	Totaal	Mannen	Vrouwen	Totaal	Mannen	Vrouwen
Brussels Hoofdstedelijk Gewest						
Algemeen totaal						
Totaal	800.816	377.934	422.883	352.933	195.519	157.413
Van 15 tot 24 jaar	119.451	58.706	60.745	26.187	13.404	12.782
Van 25 tot 49 jaar	374.727	188.658	186.069	255.646	143.005	112.641
50 jaar en meer	306.638	130.569	176.069	71.100	39.110	31.990
Had dezelfde betrekking						
Totaal	304.420	169.844	134.576	304.420	169.844	134.576
Van 15 tot 24 jaar	14.747	7.938	6.810	14.747	7.938	6.810
Van 25 tot 49 jaar	222.021	124.574	97.447	222.021	124.574	97.447
50 jaar en meer	67.652	37.333	30.319	67.652	37.333	30.319
Oefende een andere betrekking uit						
Totaal	51.792	28.896	22.896	22.643	12.986	9.656
Van 15 tot 24 jaar	5.707	3.360	2.348	2.117	1.161	956
Van 25 tot 49 jaar	37.875	20.785	17.091	18.915	10.960	7.955
50 jaar en meer	8.209	4.751	3.458	1.611	865	745
Was student, leerling						
Totaal	97.958	48.403	49.556	10.009	4.779	5.230
Van 15 tot 24 jaar	85.095	41.695	43.401	7.128	3.466	3.662
Van 25 tot 49 jaar	12.326	6.444	5.882	2.882	1.313	1.568
50 jaar en meer	537	263	273	0	0	0
Hield zich met het huishouden bezig						
Totaal	56.338	3.249	53.089	1.940	430	1.510
Van 15 tot 24 jaar	3.342	398	2.944	581	207	375
Van 25 tot 49 jaar	31.328	1.837	29.490	1.236	224	1.013
50 jaar en meer	21.669	1.014	20.655	123	0	123
Was arbeidsgeschied						
Totaal	26.556	13.954	12.602	1.069	487	582
Van 15 tot 24 jaar	876	391	486	133	0	133
Van 25 tot 49 jaar	13.705	6.368	7.338	695	311	384
50 jaar en meer	11.974	7.196	4.779	241	176	65
Was werkloos						
Totaal	65.228	32.205	33.023	7.982	4.037	3.946
Van 15 tot 24 jaar	6.670	3.305	3.364	1.009	438	571
Van 25 tot 49 jaar	41.008	19.729	21.280	6.261	3.352	2.909
50 jaar en meer	17.550	9.171	8.379	713	246	466
Was in brugpensioen						
Totaal	9.911	7.224	2.687	0	0	0
Van 25 tot 49 jaar	64	64	0	0	0	0
50 jaar en meer	9.848	7.160	2.687	0	0	0
Was gepensioneerd						
Totaal	163.430	60.861	102.569	220	124	96
Van 25 tot 49 jaar	491	84	408	0	0	0
50 jaar en meer	162.939	60.777	102.161	220	124	96
Andere situatie						
Totaal	25.183	13.298	11.885	4.649	2.831	1.818
Van 15 tot 24 jaar	3.013	1.620	1.393	472	195	277
Van 25 tot 49 jaar	15.910	8.775	7.135	3.636	2.271	1.365
50 jaar en meer	6.261	2.904	3.357	541	365	176

woonplaats (vervolg)

Arbeidssituatie in het jaar van de enquête									
Werkloos IAB			Student/in opleiding			Andere			Situatie 1 jaar voor de enquête
Totaal	Mannen	Vrouwen	Totaal	Mannen	Vrouwen	Totaal	Mannen	Vrouwen	
Brussels Hoofdstedelijk Gewest									
Algemeen totaal									
60.526	33.944	26.582	75.325	37.145	38.179	312.033	111.325	200.708	Totaal
12.827	6.841	5.987	68.574	33.644	34.930	11.862	4.817	7.045	Van 15 tot 24 jaar
41.999	23.651	18.348	6.594	3.502	3.092	70.489	18.501	51.988	Van 25 tot 49 jaar
5.700	3.452	2.248	157	0	157	229.682	88.008	141.674	50 jaar en meer
Had dezelfde betrekking									
0	0	0	0	0	0	0	0	0	Totaal
0	0	0	0	0	0	0	0	0	Van 15 tot 24 jaar
0	0	0	0	0	0	0	0	0	Van 25 tot 49 jaar
0	0	0	0	0	0	0	0	0	50 jaar en meer
Oefende een andere betrekking uit									
15.344	9.616	5.728	524	157	367	13.281	6.137	7.145	Totaal
2.581	1.730	850	127	0	127	883	469	414	Van 15 tot 24 jaar
11.821	7.132	4.688	396	157	240	6.743	2.535	4.208	Van 25 tot 49 jaar
943	754	189	0	0	0	5.655	3.133	2.523	50 jaar en meer
Was student, leerling									
7.443	3.926	3.517	73.696	36.736	36.959	6.810	2.961	3.850	Totaal
4.874	2.467	2.406	68.085	33.531	34.555	5.009	2.231	2.778	Van 15 tot 24 jaar
2.569	1.459	1.110	5.610	3.206	2.404	1.265	466	799	Van 25 tot 49 jaar
0	0	0	0	0	0	537	263	273	50 jaar en meer
Hield zich met het huishouden bezig									
3.679	717	2.962	349	58	291	50.369	2.044	48.326	Totaal
401	133	267	58	58	0	2.302	0	2.302	Van 15 tot 24 jaar
2.922	466	2.456	236	0	236	26.933	1.148	25.785	Van 25 tot 49 jaar
357	118	239	55	0	55	21.134	895	20.239	50 jaar en meer
Was arbeidsongeschikt									
933	551	382	65	65	0	24.489	12.851	11.638	Totaal
65	0	65	0	0	0	678	391	288	Van 15 tot 24 jaar
868	551	317	65	65	0	12.077	5.441	6.636	Van 25 tot 49 jaar
0	0	0	0	0	0	11.734	7.020	4.714	50 jaar en meer
Was werkloos									
26.672	15.436	11.236	277	0	277	30.297	12.733	17.564	Totaal
3.759	1.958	1.801	65	0	65	1.836	910	927	Van 15 tot 24 jaar
19.234	11.446	7.788	212	0	212	15.302	4.931	10.371	Van 25 tot 49 jaar
3.680	2.033	1.647	0	0	0	13.158	6.892	6.266	50 jaar en meer
Was in bruggensioen									
64	64	0	0	0	0	9.848	7.160	2.687	Totaal
64	64	0	0	0	0	0	0	0	Van 15 tot 24 jaar
0	0	0	0	0	0	9.848	7.160	2.687	50 jaar en meer
Was gepensioneerd									
113	113	0	47	0	47	163.050	60.623	102.426	Totaal
0	0	0	0	0	0	491	84	408	Van 15 tot 24 jaar
113	113	0	47	0	47	162.559	60.540	102.019	50 jaar en meer
Andere situatie									
6.278	3.521	2.756	368	130	238	13.889	6.816	7.072	Totaal
1.149	553	596	238	55	183	1.154	817	338	Van 15 tot 24 jaar
4.522	2.534	1.988	75	75	0	7.677	3.895	3.782	Van 25 tot 49 jaar
607	434	173	55	0	55	5.057	2.105	2.953	50 jaar en meer

Evolutie van de arbeidssituatie sinds het voorgaande jaar, geslacht, leeftijd en

Situatie 1 jaar voor de enquête	Arbeidssituatie in het jaar van de enquête					
	Totaal			Heeft een betrekking		
	Totaal	Mannen	Vrouwen	Totaal	Mannen	Vrouwen
Vlaams Gewest						
Algemeen totaal						
Totaal	4.966.554	2.430.872	2.535.682	2.516.176	1.439.972	1.076.204
Van 15 tot 24 jaar	715.542	364.767	350.775	245.792	134.928	110.865
Van 25 tot 49 jaar	2.174.511	1.104.477	1.070.034	1.831.369	1.014.499	816.870
50 jaar en meer	2.076.500	961.628	1.114.872	439.014	290.546	148.468
Had dezelfde betrekking						
Totaal	2.220.549	1.282.762	937.787	2.220.549	1.282.762	937.787
Van 15 tot 24 jaar	142.306	77.918	64.389	142.306	77.918	64.389
Van 25 tot 49 jaar	1.658.069	925.915	732.154	1.658.069	925.915	732.154
50 jaar en meer	420.174	278.929	141.245	420.174	278.929	141.245
Oefende een andere betrekking uit						
Totaal	284.168	152.247	131.921	164.263	94.371	69.893
Van 15 tot 24 jaar	49.551	27.654	21.897	35.448	19.679	15.769
Van 25 tot 49 jaar	181.455	91.657	89.798	120.675	68.814	51.861
50 jaar en meer	53.163	32.937	20.226	8.140	5.877	2.263
Was student, leerling						
Totaal	515.023	255.697	259.326	65.500	34.457	31.043
Van 15 tot 24 jaar	494.317	245.744	248.573	57.367	31.103	26.264
Van 25 tot 49 jaar	19.275	9.263	10.013	8.132	3.354	4.778
50 jaar en meer	1.431	690	740	0	0	0
Hield zich met het huishouden bezig						
Totaal	376.315	4.603	371.712	7.270	326	6.944
Van 15 tot 24 jaar	4.655	254	4.400	346	135	212
Van 25 tot 49 jaar	127.578	2.153	125.425	5.858	99	5.759
50 jaar en meer	244.082	2.196	241.886	1.066	92	974
Was arbeidsongeschikt						
Totaal	138.146	74.859	63.288	8.701	4.426	4.275
Van 15 tot 24 jaar	4.367	2.606	1.761	892	808	83
Van 25 tot 49 jaar	65.701	29.302	36.399	4.509	1.465	3.043
50 jaar en meer	68.079	42.951	25.128	3.301	2.152	1.149
Was werkloos						
Totaal	199.669	87.004	112.665	38.097	17.473	20.624
Van 15 tot 24 jaar	17.619	9.368	8.251	7.991	4.586	3.405
Van 25 tot 49 jaar	91.465	35.363	56.102	27.345	11.551	15.794
50 jaar en meer	90.585	42.273	48.312	2.761	1.336	1.425
Was in brugpensioen						
Totaal	84.809	71.882	12.927	285	84	200
Van 25 tot 49 jaar	645	339	306	0	0	0
50 jaar en meer	84.164	71.543	12.621	285	84	200
Was gepensioneerd						
Totaal	1.095.530	479.628	615.902	2.278	1.696	583
Van 25 tot 49 jaar	7.819	3.545	4.274	279	279	0
50 jaar en meer	1.087.711	476.083	611.628	1.999	1.417	583
Andere situatie						
Totaal	52.344	22.189	30.155	9.232	4.378	4.855
Van 15 tot 24 jaar	2.728	1.223	1.505	1.442	699	743
Van 25 tot 49 jaar	22.505	6.941	15.564	6.501	3.020	3.481
50 jaar en meer	27.111	14.025	13.086	1.289	659	630

woonplaats (vervolg)

Arbeidssituatie in het jaar van de enquête									
Werkloos IAB			Student/in opleiding			Andere			Situatie 1 jaar voor de enquête
Totaal	Mannen	Vrouwen	Totaal	Mannen	Vrouwen	Totaal	Mannen	Vrouwen	
Vlaams Gewest									
Algemeen totaal									
129.640	64.472	65.168	426.427	207.790	218.637	1.894.311	718.638	1.175.673	Totaal
32.248	17.882	14.366	415.452	202.640	212.812	22.050	9.317	12.733	Van 15 tot 24 jaar
80.675	37.129	43.545	10.867	5.150	5.718	251.600	47.699	203.901	Van 25 tot 49 jaar
16.718	9.460	7.257	107	0	107	1.620.661	661.622	959.040	50 jaar en meer
Had dezelfde betrekking									
0	0	0	0	0	0	0	0	0	Totaal
0	0	0	0	0	0	0	0	0	Van 15 tot 24 jaar
0	0	0	0	0	0	0	0	0	Van 25 tot 49 jaar
0	0	0	0	0	0	0	0	0	50 jaar en meer
Oefende een andere betrekking uit									
51.199	25.047	26.152	1.230	895	335	67.476	31.934	35.542	Totaal
9.554	5.725	3.829	293	293	0	4.256	1.956	2.300	Van 15 tot 24 jaar
37.318	16.943	20.375	936	602	335	22.525	5.298	17.227	Van 25 tot 49 jaar
4.327	2.379	1.948	0	0	0	40.696	24.681	16.015	50 jaar en meer
Was student, leerling									
17.426	10.208	7.218	422.294	206.064	216.231	9.803	4.969	4.835	Totaal
15.103	8.606	6.497	414.253	202.026	212.227	7.594	4.009	3.585	Van 15 tot 24 jaar
2.202	1.481	721	8.041	4.037	4.004	900	391	509	Van 25 tot 49 jaar
121	121	0	0	0	0	1.309	569	740	50 jaar en meer
Hield zich met het huishouden bezig									
5.677	947	4.730	1.056	120	936	362.312	3.210	359.102	Totaal
400	0	400	326	120	206	3.583	0	3.583	Van 15 tot 24 jaar
4.828	788	4.040	622	0	622	116.270	1.266	115.004	Van 25 tot 49 jaar
449	159	290	107	0	107	242.459	1.944	240.515	50 jaar en meer
Was arbeidsongeschikt									
3.203	1.282	1.921	0	0	0	126.242	69.151	57.091	Totaal
343	0	343	0	0	0	3.133	1.797	1.335	Van 15 tot 24 jaar
2.512	1.196	1.316	0	0	0	58.680	26.641	32.040	Van 25 tot 49 jaar
349	87	263	0	0	0	64.429	40.713	23.716	50 jaar en meer
Was werkloos									
49.602	25.890	23.712	1.236	604	632	110.735	43.037	67.697	Totaal
6.466	3.466	3.001	234	93	141	2.928	1.223	1.704	Van 15 tot 24 jaar
31.880	15.926	15.955	1.001	511	491	31.238	7.375	23.862	Van 25 tot 49 jaar
11.255	6.499	4.756	0	0	0	76.569	34.439	42.131	50 jaar en meer
Was in bruggensioen									
115	115	0	0	0	0	84.409	71.683	12.726	Totaal
115	115	0	0	0	0	530	224	306	Van 25 tot 49 jaar
0	0	0	0	0	0	83.880	71.459	12.421	50 jaar en meer
Was gepensioneerd									
0	0	0	0	0	0	1.093.252	477.933	615.319	Totaal
0	0	0	0	0	0	7.540	3.266	4.274	Van 25 tot 49 jaar
0	0	0	0	0	0	1.085.712	474.667	611.045	50 jaar en meer
Andere situatie									
2.419	983	1.436	612	108	503	40.082	16.721	23.361	Totaal
383	85	298	346	108	237	557	331	226	Van 15 tot 24 jaar
1.820	682	1.138	266	0	266	13.918	3.239	10.679	Van 25 tot 49 jaar
216	216	0	0	0	0	25.607	13.151	12.456	50 jaar en meer

Evolutie van de arbeidssituatie sinds het voorgaande jaar, geslacht, leeftijd en

Situatie 1 jaar voor de enquête	Arbeidssituatie in het jaar van de enquête					
	Totaal			Heeft een betrekking		
	Totaal	Mannen	Vrouwen	Totaal	Mannen	Vrouwen
Waals Gewest						
Algemeen totaal						
Totaal	2.737.107	1.310.809	1.426.298	1.200.724	703.684	497.040
Van 15 tot 24 jaar	411.083	209.317	201.766	94.011	55.218	38.792
Van 25 tot 49 jaar	1.197.576	601.546	596.029	872.523	500.951	371.572
50 jaar en meer	1.128.448	499.946	628.502	234.191	147.515	86.675
Had dezelfde betrekking						
Totaal	1.085.912	640.286	445.627	1.085.912	640.286	445.627
Van 15 tot 24 jaar	57.168	33.961	23.207	57.168	33.961	23.207
Van 25 tot 49 jaar	802.133	462.951	339.182	802.133	462.951	339.182
50 jaar en meer	226.611	143.374	83.237	226.611	143.374	83.237
Oefende een andere betrekking uit						
Totaal	111.095	62.636	48.459	44.379	28.671	15.708
Van 15 tot 24 jaar	14.604	7.751	6.853	6.943	4.071	2.872
Van 25 tot 49 jaar	73.202	40.799	32.403	35.394	23.332	12.062
50 jaar en meer	23.289	14.086	9.203	2.041	1.267	775
Was student, leerling						
Totaal	318.673	158.460	160.213	24.687	14.417	10.270
Van 15 tot 24 jaar	297.489	148.151	149.338	19.684	11.564	8.120
Van 25 tot 49 jaar	19.538	9.686	9.851	4.859	2.804	2.054
50 jaar en meer	1.647	623	1.024	145	49	96
Hield zich met het huishouden bezig						
Totaal	234.076	5.842	228.235	5.092	185	4.908
Van 15 tot 24 jaar	4.771	742	4.028	387	0	387
Van 25 tot 49 jaar	98.493	2.681	95.812	4.200	185	4.016
50 jaar en meer	130.813	2.419	128.394	504	0	504
Was arbeidsongeschikt						
Totaal	72.284	40.784	31.500	4.692	2.776	1.916
Van 15 tot 24 jaar	1.984	1.428	556	155	0	155
Van 25 tot 49 jaar	35.173	16.976	18.197	2.737	1.742	995
50 jaar en meer	35.127	22.380	12.747	1.800	1.034	766
Was werkloos						
Totaal	203.245	87.520	115.724	27.737	13.208	14.529
Van 15 tot 24 jaar	27.835	12.904	14.931	7.633	4.447	3.187
Van 25 tot 49 jaar	126.888	48.660	78.229	18.545	7.991	10.554
50 jaar en meer	48.521	25.957	22.564	1.559	770	789
Was in brugpensioen						
Totaal	43.474	34.273	9.202	253	253	0
Van 25 tot 49 jaar	661	281	380	0	0	0
50 jaar en meer	42.813	33.992	8.822	253	253	0
Was gepensioneerd						
Totaal	606.341	251.763	354.579	739	535	204
Van 25 tot 49 jaar	7.524	3.583	3.941	118	0	118
50 jaar en meer	598.818	248.180	350.638	621	535	86
Andere situatie						
Totaal	62.006	29.247	32.759	7.233	3.355	3.878
Van 15 tot 24 jaar	7.233	4.380	2.853	2.041	1.176	865
Van 25 tot 49 jaar	33.965	15.930	18.034	4.537	1.945	2.591
50 jaar en meer	20.808	8.936	11.872	656	233	422

woonplaats (vervolg en einde)

Arbeidssituatie in het jaar van de enquête

Werkloos IAB			Student/in opleiding			Andere			Situatie 1 jaar voor de enquête
Totaal	Mannen	Vrouwen	Totaal	Mannen	Vrouwen	Totaal	Mannen	Vrouwen	
Waals Gewest									
Algemeen totaal									
141.904	69.655	72.249	262.348	129.120	133.228	1.132.131	408.350	723.781	Totaal
33.835	17.709	16.126	252.426	124.554	127.873	30.810	11.836	18.974	Van 15 tot 24 jaar
97.709	45.966	51.743	9.808	4.566	5.242	217.536	50.063	167.473	Van 25 tot 49 jaar
10.360	5.980	4.380	113	0	113	883.785	346.450	537.334	50 jaar en meer
Had dezelfde betrekking									
0	0	0	0	0	0	0	0	0	Totaal
0	0	0	0	0	0	0	0	0	Van 15 tot 24 jaar
0	0	0	0	0	0	0	0	0	Van 25 tot 49 jaar
0	0	0	0	0	0	0	0	0	50 jaar en meer
Oefende een andere betrekking uit									
31.626	18.055	13.571	714	159	556	34.376	15.751	18.625	Totaal
5.331	3.064	2.267	371	159	212	1.959	457	1.502	Van 15 tot 24 jaar
24.728	13.814	10.914	344	0	344	12.736	3.653	9.084	Van 25 tot 49 jaar
1.567	1.177	390	0	0	0	19.681	11.642	8.039	50 jaar en meer
Was student, leerling									
17.458	8.367	9.091	259.255	127.989	131.266	17.274	7.687	9.586	Totaal
13.659	6.557	7.102	250.748	123.836	126.912	13.398	6.194	7.204	Van 15 tot 24 jaar
3.597	1.707	1.891	8.506	4.152	4.354	2.575	1.023	1.552	Van 25 tot 49 jaar
202	104	98	0	0	0	1.301	471	830	50 jaar en meer
Hield zich met het huishouden bezig									
7.027	629	6.399	1.201	302	899	220.756	4.727	216.029	Totaal
338	108	230	791	302	489	3.255	332	2.923	Van 15 tot 24 jaar
5.893	459	5.435	297	0	297	88.101	2.037	86.064	Van 25 tot 49 jaar
796	62	734	113	0	113	129.400	2.357	127.043	50 jaar en meer
Was arbeidsongeschikt									
1.195	929	266	341	248	93	66.055	36.830	29.225	Totaal
205	205	0	200	107	93	1.424	1.116	308	Van 15 tot 24 jaar
802	618	185	141	141	0	31.492	14.475	17.017	Van 25 tot 49 jaar
188	107	81	0	0	0	33.139	21.240	11.899	50 jaar en meer
Was werkloos									
76.624	36.288	40.337	555	242	313	98.328	37.783	60.545	Totaal
12.531	6.447	6.084	179	112	67	7.492	1.899	5.594	Van 15 tot 24 jaar
57.554	26.064	31.490	376	130	246	50.413	14.474	35.939	Van 25 tot 49 jaar
6.539	3.777	2.762	0	0	0	40.423	21.410	19.013	50 jaar en meer
Was in bruggensioen									
0	0	0	0	0	0	43.221	34.019	9.202	Totaal
0	0	0	0	0	0	661	281	380	Van 25 tot 49 jaar
0	0	0	0	0	0	42.560	33.738	8.822	50 jaar en meer
Was gepensioneerd									
354	204	150	0	0	0	605.249	251.024	354.225	Totaal
109	0	109	0	0	0	7.297	3.583	3.714	Van 25 tot 49 jaar
246	204	41	0	0	0	597.951	247.441	350.511	50 jaar en meer
Andere situatie									
7.620	5.183	2.437	281	181	100	46.872	20.529	26.344	Totaal
1.772	1.329	444	138	37	100	3.282	1.838	1.444	Van 15 tot 24 jaar
5.024	3.304	1.720	143	143	0	24.260	10.537	13.723	Van 25 tot 49 jaar
823	550	273	0	0	0	19.330	8.153	11.177	50 jaar en meer

Behaald diploma, geslacht, leeftijd en woonplaats

Diploma	Totaal	Van 15 tot 24 jaar	Van 25 tot 49 jaar	50 jaar en meer	Van 15 tot 19 jaar	Van 20 tot 24 jaar	Van 25 tot 29 jaar
België							
Algemeen totaal							
Totaal	8.504.477	1.246.076	3.746.814	3.511.586	603.698	642.378	663.104
Mannen	4.119.615	632.790	1.894.682	1.592.143	308.548	324.242	335.226
Vrouwen	4.384.862	613.286	1.852.133	1.919.443	295.150	318.136	327.879
Lager onderwijs (of geen diploma)							
Totaal	2.176.561	153.672	464.919	1.557.970	120.483	33.189	43.603
Mannen	925.589	84.805	228.092	612.691	66.575	18.231	22.942
Vrouwen	1.250.973	68.867	236.827	945.279	53.909	14.958	20.660
Lager secundair							
Totaal	1.881.513	422.918	721.497	737.099	338.100	84.818	89.179
Mannen	964.542	228.883	400.083	335.576	177.343	51.540	54.310
Vrouwen	916.971	194.035	321.414	401.522	160.757	33.279	34.869
Hoger secundair							
Totaal	2.607.412	534.993	1.363.891	708.528	144.856	390.137	262.589
Mannen	1.330.542	266.764	707.495	356.283	64.491	202.272	142.877
Vrouwen	1.276.870	268.229	656.396	352.245	80.364	187.865	119.712
Hoger niet-universitair korte type							
Totaal	1.009.254	86.146	647.396	275.712	139	86.007	141.078
Mannen	395.077	30.124	248.401	116.552	81	30.043	51.437
Vrouwen	614.178	56.022	398.995	159.160	58	55.964	89.641
Hoger niet-universitair lange type							
Totaal	223.705	15.751	143.167	64.787	120	15.631	34.017
Mannen	130.635	8.084	79.599	42.951	58	8.026	17.805
Vrouwen	93.070	7.667	63.568	21.836	62	7.605	16.212
Universitair							
Totaal	606.032	32.596	405.945	167.491	0	32.596	92.640
Mannen	373.232	14.130	231.012	128.090	0	14.130	45.855
Vrouwen	232.800	18.466	174.933	39.402	0	18.466	46.785
Brussels Hoofdstedelijk Gewest							
Algemeen totaal							
Totaal	800.816	119.451	374.727	306.638	52.833	66.618	82.972
Mannen	377.934	58.706	188.658	130.569	26.744	31.962	40.951
Vrouwen	422.883	60.745	186.069	176.069	26.089	34.656	42.021
Lager onderwijs (of geen diploma)							
Totaal	196.663	19.217	67.654	109.792	13.045	6.172	9.320
Mannen	86.722	10.883	32.296	43.543	7.654	3.229	4.604
Vrouwen	109.941	8.334	35.358	66.249	5.391	2.943	4.716
Lager secundair							
Totaal	157.119	43.863	55.260	57.995	29.689	14.174	11.371
Mannen	76.300	22.826	30.187	23.287	14.463	8.364	6.177
Vrouwen	80.818	21.037	25.074	34.708	15.226	5.810	5.193
Hoger secundair							
Totaal	217.009	46.044	98.476	72.489	9.921	36.123	25.044
Mannen	103.090	21.454	53.084	28.552	4.569	16.885	13.836
Vrouwen	113.918	24.590	45.392	43.937	5.351	19.238	11.208
Hoger niet-universitair korte type							
Totaal	82.154	5.012	52.245	24.897	58	4.954	12.611
Mannen	29.975	1.545	20.857	7.573	0	1.545	4.872
Vrouwen	52.179	3.468	31.388	17.324	58	3.409	7.739
Hoger niet-universitair lange type							
Totaal	28.517	1.117	19.256	8.144	120	997	3.756
Mannen	15.263	565	9.954	4.744	58	507	1.960
Vrouwen	13.254	551	9.302	3.401	62	489	1.796
Universitair							
Totaal	119.355	4.198	81.836	33.321	0	4.198	20.870
Mannen	66.583	1.432	42.280	22.871	0	1.432	9.502
Vrouwen	52.772	2.765	39.556	10.450	0	2.765	11.369

Van 30 tot 34 jaar	Van 35 tot 39 jaar	Van 40 tot 44 jaar	Van 45 tot 49 jaar	Van 50 tot 54 jaar	Van 55 tot 59 jaar	60 jaar en meer	Diploma
België							
Algemeen totaal							
744.055	809.426	793.831	736.397	689.049	575.265	2.247.272	Totaal
377.071	410.627	400.869	370.889	346.596	286.349	959.198	Mannen
366.985	398.800	392.962	365.508	342.453	288.917	1.288.074	Vrouwen
Lager onderwijs (of geen diploma)							
69.077	91.912	120.820	139.507	171.051	183.630	1.203.290	Totaal
36.410	45.565	56.819	66.356	77.217	82.881	452.594	Mannen
32.667	46.348	64.001	73.150	93.834	100.749	750.696	Vrouwen
Lager secundair							
121.156	160.093	179.646	171.423	166.130	133.493	437.475	Totaal
69.092	87.205	98.560	90.917	85.451	63.602	186.523	Mannen
52.065	72.888	81.086	80.506	80.679	69.891	250.952	Vrouwen
Hoger secundair							
291.845	300.689	276.501	232.266	193.493	140.723	374.311	Totaal
152.713	153.856	140.997	117.052	99.705	73.193	183.384	Mannen
139.132	146.833	135.504	115.214	93.788	67.530	190.927	Vrouwen
Hoger niet-universitair korte type							
138.660	140.971	122.565	104.124	86.168	67.575	121.968	Totaal
55.394	55.821	46.360	39.389	36.545	29.769	50.237	Mannen
83.266	85.150	76.205	64.735	49.624	37.806	71.731	Vrouwen
Hoger niet-universitair lange type							
29.875	31.621	24.268	23.387	19.275	14.238	31.274	Totaal
15.149	18.149	13.752	14.745	11.961	9.608	21.382	Mannen
14.726	13.472	10.516	8.642	7.314	4.629	9.893	Vrouwen
Universitair							
93.442	84.141	70.031	65.691	52.932	35.607	78.953	Totaal
48.312	50.032	44.382	42.431	35.717	27.295	65.077	Mannen
45.130	34.109	25.649	23.260	17.215	8.312	13.875	Vrouwen
Brussels Hoofdstedelijk Gewest							
Algemeen totaal							
83.638	77.128	68.308	62.682	57.816	49.358	199.464	Totaal
43.087	39.833	34.087	30.700	28.052	23.724	78.793	Mannen
40.551	37.295	34.221	31.982	29.764	25.634	120.671	Vrouwen
Lager onderwijs (of geen diploma)							
12.804	12.407	17.249	15.875	14.477	15.069	80.246	Totaal
6.334	6.450	7.562	7.345	7.001	6.773	29.770	Mannen
6.470	5.956	9.686	8.530	7.476	8.296	50.476	Vrouwen
Lager secundair							
13.139	12.537	9.290	8.924	9.744	7.468	40.783	Totaal
7.500	6.558	5.392	4.558	4.766	3.359	15.162	Mannen
5.639	5.979	3.897	4.365	4.978	4.109	25.622	Vrouwen
Hoger secundair							
21.898	20.765	16.361	14.409	14.449	13.357	44.683	Totaal
11.996	11.422	8.707	7.123	6.908	6.415	15.229	Mannen
9.902	9.343	7.654	7.285	7.541	6.942	29.454	Vrouwen
Hoger niet-universitair korte type							
11.255	11.414	9.313	7.652	6.896	5.789	12.212	Totaal
4.864	4.668	3.648	2.805	2.274	1.932	3.367	Mannen
6.390	6.746	5.666	4.847	4.622	3.857	8.845	Vrouwen
Hoger niet-universitair lange type							
4.615	4.194	3.489	3.202	1.865	1.850	4.428	Totaal
2.340	2.128	1.839	1.687	884	1.241	2.618	Mannen
2.275	2.067	1.650	1.515	982	609	1.810	Vrouwen
Universitair							
19.927	15.811	12.607	12.621	10.386	5.825	17.111	Totaal
10.052	8.607	6.939	7.181	6.220	4.004	12.648	Mannen
9.875	7.204	5.668	5.440	4.166	1.821	4.463	Vrouwen

Behaald diploma, geslacht, leeftijd en woonplaats (vervolg en einde)

Diploma	Totaal	Van 15 tot 24 jaar	Van 25 tot 49 jaar	50 jaar en meer	Van 15 tot 19 jaar	Van 20 tot 24 jaar	Van 25 tot 29 jaar
Vlaams Gewest							
Algemeen totaal							
Totaal	4.966.554	715.542	2.174.511	2.076.500	345.060	370.482	366.693
Mannen	2.430.872	364.767	1.104.477	961.628	176.579	188.188	186.014
Vrouwen	2.535.682	350.775	1.070.034	1.114.872	168.481	182.294	180.679
Lager onderwijs (of geen diploma)							
Totaal	1.237.105	67.163	229.537	940.405	53.050	14.113	17.967
Mannen	522.186	37.406	109.713	375.067	30.055	7.351	9.134
Vrouwen	714.918	29.757	119.824	565.338	22.995	6.761	8.833
Lager secundair							
Totaal	1.066.208	237.762	404.317	424.128	198.698	39.064	41.642
Mannen	559.739	128.561	230.548	200.630	104.931	23.630	26.913
Vrouwen	506.468	109.201	173.769	223.498	93.767	15.434	14.730
Hoger secundair							
Totaal	1.590.162	323.045	839.700	427.418	93.312	229.733	155.627
Mannen	819.508	164.896	434.252	220.360	41.593	123.302	85.446
Vrouwen	770.654	158.149	405.447	207.057	51.719	106.431	70.182
Hoger niet-universitair korte type							
Totaal	616.374	56.284	394.948	165.142	0	56.284	80.416
Mannen	246.674	19.089	153.292	74.293	0	19.089	28.705
Vrouwen	369.700	37.195	241.657	90.849	0	37.195	51.711
Hoger niet-universitair lange type							
Totaal	143.016	10.708	92.019	40.289	0	10.708	23.409
Mannen	87.563	5.570	53.467	28.526	0	5.570	12.215
Vrouwen	55.453	5.138	38.552	11.762	0	5.138	11.194
Universitair							
Totaal	313.690	20.581	213.990	79.119	0	20.581	47.632
Mannen	195.201	9.246	123.205	62.750	0	9.246	23.601
Vrouwen	118.489	11.335	90.785	16.369	0	11.335	24.030
Waals Gewest							
Algemeen totaal							
Totaal	2.737.107	411.083	1.197.576	1.128.448	205.805	205.278	213.440
Mannen	1.310.809	209.317	601.546	499.946	105.225	104.092	108.261
Vrouwen	1.426.298	201.766	596.029	628.502	100.580	101.186	105.179
Lager onderwijs (of geen diploma)							
Totaal	742.794	67.292	167.728	507.774	54.388	12.904	16.316
Mannen	316.680	36.516	86.083	194.081	28.866	7.651	9.205
Vrouwen	426.113	30.776	81.645	313.693	25.523	5.253	7.111
Lager secundair							
Totaal	658.187	141.293	261.919	254.975	109.713	31.580	36.166
Mannen	328.502	77.496	139.347	111.659	57.950	19.546	21.220
Vrouwen	329.685	63.797	122.572	143.316	51.763	12.034	14.946
Hoger secundair							
Totaal	800.241	165.904	425.715	208.621	41.623	124.281	81.918
Mannen	407.943	80.414	220.159	107.371	18.329	62.085	43.595
Vrouwen	392.297	85.490	205.556	101.251	23.294	62.196	38.323
Hoger niet-universitair korte type							
Totaal	310.726	24.850	200.203	85.673	81	24.769	48.050
Mannen	118.428	9.490	74.252	34.686	81	9.409	17.860
Vrouwen	192.298	15.360	125.951	50.987	0	15.360	30.191
Hoger niet-universitair lange type							
Totaal	52.172	3.926	31.892	16.354	0	3.926	6.852
Mannen	27.809	1.949	16.179	9.681	0	1.949	3.630
Vrouwen	24.364	1.977	15.714	6.673	0	1.977	3.222
Universitair							
Totaal	172.987	7.818	110.118	55.051	0	7.818	24.138
Mannen	111.447	3.452	65.527	42.469	0	3.452	12.752
Vrouwen	61.540	4.366	44.592	12.583	0	4.366	11.386

Van 30 tot 34 jaar	Van 35 tot 39 jaar	Van 40 tot 44 jaar	Van 45 tot 49 jaar	Van 50 tot 54 jaar	Van 55 tot 59 jaar	60 jaar en meer	Diploma
Vlaams Gewest							
Algemeen totaal							
427.157	479.090	469.980	431.592	396.388	348.452	1.331.661	Totaal
216.699	243.607	238.837	219.320	201.156	175.557	584.915	Mannen
210.458	235.483	231.143	212.272	195.232	172.895	746.745	Vrouwen
Lager onderwijs (of geen diploma)							
30.567	44.666	58.757	77.580	95.532	115.602	729.271	Totaal
17.430	21.145	26.369	35.635	39.577	50.743	284.747	Mannen
13.138	23.521	32.387	41.945	55.954	64.859	444.524	Vrouwen
Lager secundair							
63.748	90.517	105.375	103.034	96.568	80.512	247.048	Totaal
37.472	50.255	59.508	56.401	51.488	38.986	110.156	Mannen
26.276	40.263	45.867	46.633	45.080	41.526	136.892	Vrouwen
Hoger secundair							
178.166	186.973	175.747	143.187	115.737	85.677	226.004	Totaal
91.516	96.037	89.277	71.977	60.861	46.301	113.198	Mannen
86.650	90.936	86.470	71.210	54.876	39.376	112.806	Vrouwen
Hoger niet-universitair korte type							
86.757	88.740	78.383	60.653	51.936	39.828	73.377	Totaal
35.564	35.331	30.272	23.420	23.515	19.053	31.726	Mannen
51.193	53.410	48.111	37.232	28.422	20.775	41.652	Vrouwen
Hoger niet-universitair lange type							
18.424	21.229	14.554	14.404	11.572	8.553	20.164	Totaal
9.506	12.659	8.973	10.114	7.869	6.202	14.455	Mannen
8.919	8.570	5.581	4.289	3.703	2.351	5.709	Vrouwen
Universitair							
49.495	46.965	37.165	32.734	25.043	18.279	35.797	Totaal
25.211	28.181	24.438	21.773	17.845	14.271	30.634	Mannen
24.283	18.784	12.726	10.961	7.198	4.008	5.163	Vrouwen
Waals Gewest							
Algemeen totaal							
233.261	253.208	255.543	242.124	234.846	177.456	716.147	Totaal
117.285	127.187	127.945	120.869	117.389	87.068	295.489	Mannen
115.976	126.022	127.598	121.255	117.457	90.388	420.658	Vrouwen
Lager onderwijs (of geen diploma)							
25.706	34.839	44.815	46.051	61.043	52.958	393.773	Totaal
12.646	17.969	22.887	23.376	30.639	25.365	138.077	Mannen
13.060	16.870	21.928	22.676	30.404	27.593	255.695	Vrouwen
Lager secundair							
44.269	57.038	64.981	59.465	59.818	45.513	149.644	Totaal
24.119	30.392	33.660	29.957	29.197	21.256	61.206	Mannen
20.150	26.647	31.321	29.508	30.621	24.257	88.439	Vrouwen
Hoger secundair							
91.782	92.951	84.394	74.670	63.308	41.689	103.624	Totaal
49.201	46.397	43.014	37.952	31.936	20.478	54.957	Mannen
42.580	46.554	41.380	36.718	31.372	21.212	48.667	Vrouwen
Hoger niet-universitair korte type							
40.649	40.816	34.868	35.819	27.336	21.958	36.379	Totaal
14.966	15.822	12.440	13.164	10.756	8.785	15.145	Mannen
25.683	24.994	22.428	22.656	16.580	13.173	21.234	Vrouwen
Hoger niet-universitair lange type							
6.836	6.198	6.225	5.782	5.837	3.834	6.683	Totaal
3.303	3.362	2.940	2.943	3.208	2.165	4.309	Mannen
3.532	2.835	3.285	2.838	2.629	1.670	2.374	Vrouwen
Universitair							
24.020	21.366	20.259	20.336	17.503	11.503	26.045	Totaal
13.049	13.245	13.004	13.477	11.652	9.020	21.796	Mannen
10.971	8.121	7.255	6.859	5.851	2.483	4.249	Vrouwen

Werkgelegenheidsgraad, activiteitsgraad en werkloosheidsgraad volgens het geslacht,

	Totaal	Van 15 tot 24 jaar	Van 25 tot 49 jaar	Van 50 tot 64 jaar	Van 15 tot 19 jaar	Van 20 tot 24 jaar	Van 25 tot 29 jaar
België							
Beroepsbevolking							
Totaal	4.379.051	444.901	3.179.920	754.230	65.216	379.685	579.431
Mannen	2.490.927	245.982	1.765.201	479.744	41.134	204.848	310.761
Vrouwen	1.888.123	198.919	1.414.719	274.486	24.082	174.837	268.670
Totale bevolking							
Totaal	6.758.085	1.246.076	3.746.814	1.765.194	603.698	642.378	663.104
Mannen	3.403.201	632.790	1.894.682	875.729	308.548	324.242	335.226
Vrouwen	3.354.884	613.286	1.852.133	889.465	295.150	318.136	327.879
Activiteitsgraad							
Totaal	64,8%	35,7%	84,9%	42,7%	10,8%	59,1%	87,4%
Mannen	73,2%	38,9%	93,2%	54,8%	13,3%	63,2%	92,7%
Vrouwen	56,3%	32,4%	76,4%	30,9%	8,2%	55,0%	81,9%
Werkende beroepsbevolking							
Totaal	4.047.280	365.990	2.959.538	721.752	49.152	316.838	525.294
Mannen	2.322.999	203.550	1.658.454	460.994	31.877	171.674	282.649
Vrouwen	1.724.281	162.440	1.301.084	260.758	17.276	145.164	242.644
Totale bevolking							
Totaal	6.758.085	1.246.076	3.746.814	1.765.194	603.698	642.378	663.104
Mannen	3.403.201	632.790	1.894.682	875.729	308.548	324.242	335.226
Vrouwen	3.354.884	613.286	1.852.133	889.465	295.150	318.136	327.879
Tewerkstellingsgraad							
Totaal	59,9%	29,4%	79,0%	40,9%	8,1%	49,3%	79,2%
Mannen	68,3%	32,2%	87,5%	52,6%	10,3%	53,0%	84,3%
Vrouwen	51,4%	26,5%	70,3%	29,3%	5,9%	45,6%	74,0%
Werklozen (IAB)							
Totaal	331.771	78.911	220.382	32.478	16.064	62.847	54.138
Mannen	167.929	42.432	106.747	18.750	9.258	33.174	28.111
Vrouwen	163.842	36.479	113.636	13.728	6.806	29.673	26.026
Beroepsbevolking							
Totaal	4.379.051	444.901	3.179.920	754.230	65.216	379.685	579.431
Mannen	2.490.927	245.982	1.765.201	479.744	41.134	204.848	310.761
Vrouwen	1.888.123	198.919	1.414.719	274.486	24.082	174.837	268.670
Werkloosheidsgraad							
Totaal	7,6%	17,7%	6,9%	4,3%	24,6%	16,6%	9,3%
Mannen	6,7%	17,3%	6,1%	3,9%	22,5%	16,2%	9,1%
Vrouwen	8,7%	18,3%	8,0%	5,0%	28,3%	17,0%	9,7%

de leeftijd en de woonplaats (bevolking tussen 15 en 64 jaar)

Van 30 tot 34 jaar	Van 35 tot 39 jaar	Van 40 tot 44 jaar	Van 45 tot 49 jaar	Van 50 tot 54 jaar	Van 55 tot 59 jaar	Van 60 tot 64 jaar	
							België
							Beroepsbevolking
655.495	694.369	665.025	585.599	455.871	234.728	63.631	Totaal
356.678	389.193	371.577	336.991	281.233	152.314	46.198	Mannen
298.816	305.176	293.448	248.609	174.638	82.414	17.433	Vrouwen
							Totale bevolking
744.055	809.426	793.831	736.397	689.049	575.265	500.879	Totaal
377.071	410.627	400.869	370.889	346.596	286.349	242.783	Mannen
366.985	398.800	392.962	365.508	342.453	288.917	258.096	Vrouwen
							Activiteitsgraad
88,1%	85,8%	83,8%	79,5%	66,2%	40,8%	12,7%	Totaal
94,6%	94,8%	92,7%	90,9%	81,1%	53,2%	19,0%	Mannen
81,4%	76,5%	74,7%	68,0%	51,0%	28,5%	6,8%	Vrouwen
							Werkende beroepsbevolking
605.749	648.969	627.208	552.318	435.579	224.504	61.670	Totaal
333.406	366.582	354.976	320.841	270.650	145.825	44.519	Mannen
272.344	282.387	272.231	231.477	164.929	78.679	17.150	Vrouwen
							Totale bevolking
744.055	809.426	793.831	736.397	689.049	575.265	500.879	Totaal
377.071	410.627	400.869	370.889	346.596	286.349	242.783	Mannen
366.985	398.800	392.962	365.508	342.453	288.917	258.096	Vrouwen
							Tewerkstellingsgraad
81,4%	80,2%	79,0%	75,0%	63,2%	39,0%	12,3%	Totaal
88,4%	89,3%	88,6%	86,5%	78,1%	50,9%	18,3%	Mannen
74,2%	70,8%	69,3%	63,3%	48,2%	27,2%	6,6%	Vrouwen
							Werklozen (IAB)
49.745	45.400	37.818	33.282	20.293	10.224	1.961	Totaal
23.273	22.611	16.601	16.150	10.583	6.488	1.679	Mannen
26.473	22.789	21.217	17.131	9.710	3.736	282	Vrouwen
							Beroepsbevolking
655.495	694.369	665.025	585.599	455.871	234.728	63.631	Totaal
356.678	389.193	371.577	336.991	281.233	152.314	46.198	Mannen
298.816	305.176	293.448	248.609	174.638	82.414	17.433	Vrouwen
							Werkloosheidsgraad
7,6%	6,5%	5,7%	5,7%	4,5%	4,4%	3,1%	Totaal
6,5%	5,8%	4,5%	4,8%	3,8%	4,3%	3,6%	Mannen
8,9%	7,5%	7,2%	6,9%	5,6%	4,5%	1,6%	Vrouwen

Werkgelegenheidsgraad, activiteitsgraad en werkloosheidsgraad volgens het geslacht,

	Totaal	Van 15 tot 24 jaar	Van 25 tot 49 jaar	Van 50 tot 64 jaar	Van 15 tot 19 jaar	Van 20 tot 24 jaar	Van 25 tot 29 jaar
Brussels Hoofdstedelijk Gewest							
Beroepsbevolking							
Totaal	410.565	39.014	297.645	73.906	5.029	33.985	64.869
Mannen	228.002	20.245	166.656	41.100	2.952	17.293	35.314
Vrouwen	182.563	18.769	130.989	32.805	2.077	16.692	29.555
Totale bevolking							
Totaal	642.297	119.451	374.727	148.119	52.833	66.618	82.972
Mannen	318.475	58.706	188.658	71.111	26.744	31.962	40.951
Vrouwen	323.822	60.745	186.069	77.008	26.089	34.656	42.021
Activiteitsgraad							
Totaal	63,9%	32,7%	79,4%	49,9%	9,5%	51,0%	78,2%
Mannen	71,6%	34,5%	88,3%	57,8%	11,0%	54,1%	86,2%
Vrouwen	56,4%	30,9%	70,4%	42,6%	8,0%	48,2%	70,3%
Werkende beroepsbevolking							
Totaal	350.085	26.187	255.646	68.252	3.003	23.184	54.943
Mannen	194.104	13.404	143.005	37.695	2.061	11.343	29.366
Vrouwen	155.980	12.782	112.641	30.557	942	11.841	25.577
Totale bevolking							
Totaal	642.297	119.451	374.727	148.119	52.833	66.618	82.972
Mannen	318.475	58.706	188.658	71.111	26.744	31.962	40.951
Vrouwen	323.822	60.745	186.069	77.008	26.089	34.656	42.021
Tewerkstellingsgraad							
Totaal	54,5%	21,9%	68,2%	46,1%	5,7%	34,8%	66,2%
Mannen	61,0%	22,8%	75,8%	53,0%	7,7%	35,5%	71,7%
Vrouwen	48,2%	21,0%	60,5%	39,7%	3,6%	34,2%	60,9%
Werklozen (IAB)							
Totaal	60.480	12.827	41.999	5.654	2.026	10.801	9.926
Mannen	33.898	6.841	23.651	3.406	891	5.950	5.948
Vrouwen	26.582	5.987	18.348	2.248	1.136	4.851	3.978
Beroepsbevolking							
Totaal	410.565	39.014	297.645	73.906	5.029	33.985	64.869
Mannen	228.002	20.245	166.656	41.100	2.952	17.293	35.314
Vrouwen	182.563	18.769	130.989	32.805	2.077	16.692	29.555
Werkloosheidsgraad							
Totaal	14,7%	32,9%	14,1%	7,7%	40,3%	31,8%	15,3%
Mannen	14,9%	33,8%	14,2%	8,3%	30,2%	34,4%	16,8%
Vrouwen	14,6%	31,9%	14,0%	6,9%	54,7%	29,1%	13,5%

de leeftijd en de woonplaats (bevolking tussen 15 en 64 jaar) (vervolg)

Van 30 tot 34 jaar	Van 35 tot 39 jaar	Van 40 tot 44 jaar	Van 45 tot 49 jaar	Van 50 tot 54 jaar	Van 55 tot 59 jaar	Van 60 tot 64 jaar	
							Brussels Hoofdstedelijk Gewest
							Beroepsbevolking
68.667	62.634	54.783	46.692	39.592	25.822	8.491	Totaal
39.164	35.757	30.558	25.863	20.969	14.386	5.745	Mannen
29.503	26.877	24.225	20.829	18.623	11.436	2.746	Vrouwen
							Totale bevolking
83.638	77.128	68.308	62.682	57.816	49.358	40.945	Totaal
43.087	39.833	34.087	30.700	28.052	23.724	19.335	Mannen
40.551	37.295	34.221	31.982	29.764	25.634	21.610	Vrouwen
							Activiteitsgraad
82,1%	81,2%	80,2%	74,5%	68,5%	52,3%	20,7%	Totaal
90,9%	89,8%	89,7%	84,2%	74,8%	60,6%	29,7%	Mannen
72,8%	72,1%	70,8%	65,1%	62,6%	44,6%	12,7%	Vrouwen
							Werkende beroepsbevolking
58.668	54.214	47.182	40.638	36.402	24.013	7.838	Totaal
33.536	31.200	26.268	22.635	19.197	13.292	5.206	Mannen
25.132	23.014	20.914	18.003	17.205	10.721	2.632	Vrouwen
							Totale bevolking
83.638	77.128	68.308	62.682	57.816	49.358	40.945	Totaal
43.087	39.833	34.087	30.700	28.052	23.724	19.335	Mannen
40.551	37.295	34.221	31.982	29.764	25.634	21.610	Vrouwen
							Tewerkstellingsgraad
70,2%	70,3%	69,1%	64,8%	63,0%	48,7%	19,1%	Totaal
77,8%	78,3%	77,1%	73,7%	68,4%	56,0%	26,9%	Mannen
62,0%	61,7%	61,1%	56,3%	57,8%	41,8%	12,2%	Vrouwen
							Werklozen (IAB)
9.999	8.420	7.601	6.054	3.191	1.809	653	Totaal
5.627	4.557	4.291	3.228	1.772	1.094	540	Mannen
4.371	3.862	3.310	2.826	1.419	715	114	Vrouwen
							Beroepsbevolking
68.667	62.634	54.783	46.692	39.592	25.822	8.491	Totaal
39.164	35.757	30.558	25.863	20.969	14.386	5.745	Mannen
29.503	26.877	24.225	20.829	18.623	11.436	2.746	Vrouwen
							Werkloosheidsgraad
14,6%	13,4%	13,9%	13,0%	8,1%	7,0%	7,7%	Totaal
14,4%	12,8%	14,0%	12,5%	8,5%	7,6%	9,4%	Mannen
14,8%	14,4%	13,7%	13,6%	7,6%	6,3%	4,2%	Vrouwen

Werkgelegenheidsgraad, activiteitsgraad en werkloosheidsgraad volgens het geslacht,

	Totaal	Van 15 tot 24 jaar	Van 25 tot 49 jaar	Van 50 tot 64 jaar	Van 15 tot 19 jaar	Van 20 tot 24 jaar	Van 25 tot 29 jaar
Vlaams Gewest							
Beroepsbevolking							
Totaal	2.633.377	278.040	1.912.044	443.293	42.478	235.563	334.663
Mannen	1.494.930	152.810	1.051.628	290.492	26.933	125.877	176.901
Vrouwen	1.138.448	125.231	860.416	152.801	15.545	109.686	157.763
Totale bevolking							
Totaal	3.941.901	715.542	2.174.511	1.051.847	345.060	370.482	366.693
Mannen	1.996.553	364.767	1.104.477	527.309	176.579	188.188	186.014
Vrouwen	1.945.348	350.775	1.070.034	524.538	168.481	182.294	180.679
Activiteitsgraad							
Totaal	66,8%	38,9%	87,9%	42,1%	12,3%	63,6%	91,3%
Mannen	74,9%	41,9%	95,2%	55,1%	15,3%	66,9%	95,1%
Vrouwen	58,5%	35,7%	80,4%	29,1%	9,2%	60,2%	87,3%
Werkende beroepsbevolking							
Totaal	2.503.737	245.792	1.831.369	426.576	34.941	210.852	315.759
Mannen	1.430.458	134.928	1.014.499	281.032	22.283	112.644	166.876
Vrouwen	1.073.279	110.865	816.870	145.544	12.657	98.207	148.883
Totale bevolking							
Totaal	3.941.901	715.542	2.174.511	1.051.847	345.060	370.482	366.693
Mannen	1.996.553	364.767	1.104.477	527.309	176.579	188.188	186.014
Vrouwen	1.945.348	350.775	1.070.034	524.538	168.481	182.294	180.679
Tewerkstellingsgraad							
Totaal	63,5%	34,4%	84,2%	40,6%	10,1%	56,9%	86,1%
Mannen	71,7%	37,0%	91,9%	53,3%	12,6%	59,9%	89,7%
Vrouwen	55,2%	31,6%	76,3%	27,8%	7,5%	53,9%	82,4%
Werklozen (IAB)							
Totaal	129.640	32.248	80.675	16.718	7.537	24.711	18.904
Mannen	64.472	17.882	37.129	9.460	4.649	13.233	10.025
Vrouwen	65.168	14.366	43.545	7.257	2.888	11.478	8.879
Beroepsbevolking							
Totaal	2.633.377	278.040	1.912.044	443.293	42.478	235.563	334.663
Mannen	1.494.930	152.810	1.051.628	290.492	26.933	125.877	176.901
Vrouwen	1.138.448	125.231	860.416	152.801	15.545	109.686	157.763
Werkloosheidsgraad							
Totaal	4,9%	11,6%	4,2%	3,8%	17,7%	10,5%	5,7%
Mannen	4,3%	11,7%	3,5%	3,3%	17,3%	10,5%	5,7%
Vrouwen	5,7%	11,5%	5,1%	4,8%	18,6%	10,5%	5,6%

de leeftijd en de woonplaats (bevolking tussen 15 en 64 jaar) (vervolg)

Van 30 tot 34 jaar	Van 35 tot 39 jaar	Van 40 tot 44 jaar	Van 45 tot 49 jaar	Van 50 tot 54 jaar	Van 55 tot 59 jaar	Van 60 tot 64 jaar	
							Vlaams Gewest
							Beroepsbevolking
391.167	425.460	406.076	354.678	268.765	139.080	35.449	Totaal
209.111	235.038	225.629	204.950	170.249	93.857	26.387	Mannen
182.056	190.421	180.447	149.729	98.516	45.223	9.062	Vrouwen
							Totale bevolking
427.157	479.090	469.980	431.592	396.388	348.452	307.008	Totaal
216.699	243.607	238.837	219.320	201.156	175.557	150.597	Mannen
210.458	235.483	231.143	212.272	195.232	172.895	156.411	Vrouwen
							Activiteitsgraad
91,6%	88,8%	86,4%	82,2%	67,8%	39,9%	11,6%	Totaal
96,5%	96,5%	94,5%	93,5%	84,6%	53,5%	17,5%	Mannen
86,5%	80,9%	78,1%	70,5%	50,5%	26,2%	5,8%	Vrouwen
							Werkende beroepsbevolking
373.293	408.646	393.374	340.296	258.661	133.181	34.733	Totaal
201.475	226.850	221.654	197.644	165.240	90.030	25.761	Mannen
171.819	181.796	171.720	142.652	93.421	43.151	8.972	Vrouwen
							Totale bevolking
427.157	479.090	469.980	431.592	396.388	348.452	307.008	Totaal
216.699	243.607	238.837	219.320	201.156	175.557	150.597	Mannen
210.458	235.483	231.143	212.272	195.232	172.895	156.411	Vrouwen
							Tewerkstellingsgraad
87,4%	85,3%	83,7%	78,9%	65,3%	38,2%	11,3%	Totaal
93,0%	93,1%	92,8%	90,1%	82,2%	51,3%	17,1%	Mannen
81,6%	77,2%	74,3%	67,2%	47,9%	25,0%	5,7%	Vrouwen
							Werklozen (IAB)
17.874	16.813	12.702	14.382	10.103	5.898	716	Totaal
7.636	8.188	3.975	7.305	5.008	3.826	626	Mannen
10.237	8.625	8.727	7.077	5.095	2.072	90	Vrouwen
							Beroepsbevolking
391.167	425.460	406.076	354.678	268.765	139.080	35.449	Totaal
209.111	235.038	225.629	204.950	170.249	93.857	26.387	Mannen
182.056	190.421	180.447	149.729	98.516	45.223	9.062	Vrouwen
							Werkloosheidsgraad
4,6%	4,0%	3,1%	4,1%	3,8%	4,2%	2,0%	Totaal
3,7%	3,5%	1,8%	3,6%	2,9%	4,1%	2,4%	Mannen
5,6%	4,5%	4,8%	4,7%	5,2%	4,6%	1,0%	Vrouwen

Werkgelegenheidsgraad, activiteitsgraad en werkloosheidsgraad volgens het geslacht,

	Totaal	Van 15 tot 24 jaar	Van 25 tot 49 jaar	Van 50 tot 64 jaar	Van 15 tot 19 jaar	Van 20 tot 24 jaar	Van 25 tot 29 jaar
Waals Gewest							
Beroepsbevolking							
Totaal	1.335.109	127.846	970.231	237.031	17.709	110.137	179.899
Mannen	767.996	72.927	546.917	148.152	11.250	61.677	98.546
Vrouwen	567.113	54.919	423.315	88.879	6.459	48.460	81.353
Totale bevolking							
Totaal	2.173.887	411.083	1.197.576	565.228	205.805	205.278	213.440
Mannen	1.088.172	209.317	601.546	277.309	105.225	104.092	108.261
Vrouwen	1.085.715	201.766	596.029	287.919	100.580	101.186	105.179
Activiteitsgraad							
Totaal	61,4%	31,1%	81,0%	41,9%	8,6%	53,7%	84,3%
Mannen	70,6%	34,8%	90,9%	53,4%	10,7%	59,3%	91,0%
Vrouwen	52,2%	27,2%	71,0%	30,9%	6,4%	47,9%	77,4%
Werkende beroepsbevolking							
Totaal	1.193.458	94.011	872.523	226.924	11.208	82.803	154.591
Mannen	698.437	55.218	500.951	142.268	7.532	47.686	86.408
Vrouwen	495.021	38.792	371.572	84.657	3.676	35.116	68.184
Totale bevolking							
Totaal	2.173.887	411.083	1.197.576	565.228	205.805	205.278	213.440
Mannen	1.088.172	209.317	601.546	277.309	105.225	104.092	108.261
Vrouwen	1.085.715	201.766	596.029	287.919	100.580	101.186	105.179
Tewerkstellingsgraad							
Totaal	54,9%	22,9%	72,9%	40,2%	5,5%	40,3%	72,4%
Mannen	64,2%	26,4%	83,3%	51,3%	7,2%	45,8%	79,8%
Vrouwen	45,6%	19,2%	62,3%	29,4%	3,7%	34,7%	64,8%
Werklozen (IAB)							
Totaal	141.650	33.835	97.709	10.106	6.501	27.334	25.308
Mannen	69.559	17.709	45.966	5.884	3.718	13.991	12.139
Vrouwen	72.091	16.126	51.743	4.222	2.783	13.343	13.169
Beroepsbevolking							
Totaal	1.335.109	127.846	970.231	237.031	17.709	110.137	179.899
Mannen	767.996	72.927	546.917	148.152	11.250	61.677	98.546
Vrouwen	567.113	54.919	423.315	88.879	6.459	48.460	81.353
Werkloosheidsgraad							
Totaal	10,6%	26,5%	10,1%	4,3%	36,7%	24,8%	14,1%
Mannen	9,1%	24,3%	8,4%	4,0%	33,1%	22,7%	12,3%
Vrouwen	12,7%	29,4%	12,2%	4,8%	43,1%	27,5%	16,2%

de leeftijd en de woonplaats (bevolking tussen 15 en 64 jaar) (vervolg en einde)

Van 30 tot 34 jaar	Van 35 tot 39 jaar	Van 40 tot 44 jaar	Van 45 tot 49 jaar	Van 50 tot 54 jaar	Van 55 tot 59 jaar	Van 60 tot 64 jaar	
							Waals Gewest
							Beroepsbevolking
195.661	206.276	204.167	184.229	147.514	69.826	19.691	Totaal
108.404	118.398	115.390	106.178	90.015	44.071	14.066	Mannen
87.257	87.878	88.777	78.051	57.499	25.755	5.625	Vrouwen
							Totale bevolking
233.261	253.208	255.543	242.124	234.846	177.456	152.927	Totaal
117.285	127.187	127.945	120.869	117.389	87.068	72.852	Mannen
115.976	126.022	127.598	121.255	117.457	90.388	80.075	Vrouwen
							Activiteitsgraad
83,9%	81,5%	79,9%	76,1%	62,8%	39,4%	12,9%	Totaal
92,4%	93,1%	90,2%	87,9%	76,7%	50,6%	19,3%	Mannen
75,2%	69,7%	69,6%	64,4%	49,0%	28,5%	7,0%	Vrouwen
							Werkende beroepsbevolking
173.788	186.109	186.651	171.383	140.516	67.310	19.099	Totaal
98.395	108.532	107.054	100.561	86.213	42.503	13.552	Mannen
75.393	77.577	79.597	70.822	54.303	24.807	5.547	Vrouwen
							Totale bevolking
233.261	253.208	255.543	242.124	234.846	177.456	152.927	Totaal
117.285	127.187	127.945	120.869	117.389	87.068	72.852	Mannen
115.976	126.022	127.598	121.255	117.457	90.388	80.075	Vrouwen
							Tewerkstellingsgraad
74,5%	73,5%	73,0%	70,8%	59,8%	37,9%	12,5%	Totaal
83,9%	85,3%	83,7%	83,2%	73,4%	48,8%	18,6%	Mannen
65,0%	61,6%	62,4%	58,4%	46,2%	27,5%	6,9%	Vrouwen
							Werklozen (IAB)
21.873	20.167	17.515	12.846	6.998	2.516	592	Totaal
10.009	9.866	8.336	5.617	3.802	1.568	514	Mannen
11.864	10.301	9.180	7.229	3.196	948	78	Vrouwen
							Beroepsbevolking
195.661	206.276	204.167	184.229	147.514	69.826	19.691	Totaal
108.404	118.398	115.390	106.178	90.015	44.071	14.066	Mannen
87.257	87.878	88.777	78.051	57.499	25.755	5.625	Vrouwen
							Werkloosheidsgraad
11,2%	9,8%	8,6%	7,0%	4,7%	3,6%	3,0%	Totaal
9,2%	8,3%	7,2%	5,3%	4,2%	3,6%	3,7%	Mannen
13,6%	11,7%	10,3%	9,3%	5,6%	3,7%	1,4%	Vrouwen

Grafiek 1. Behaald diploma en arbeidssituatie

Bevolking van 25 tot 64 jaar

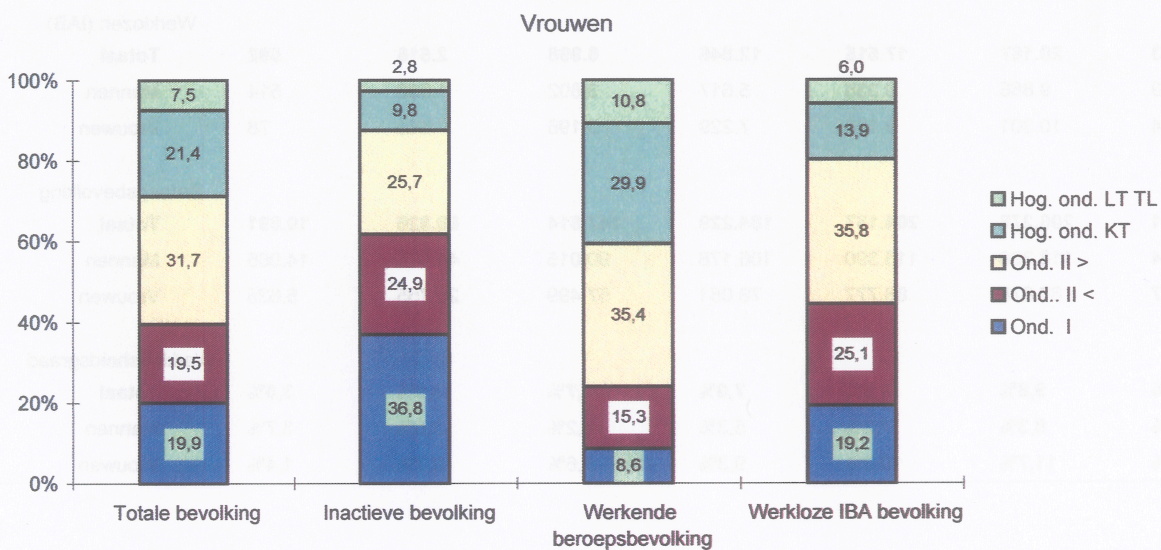
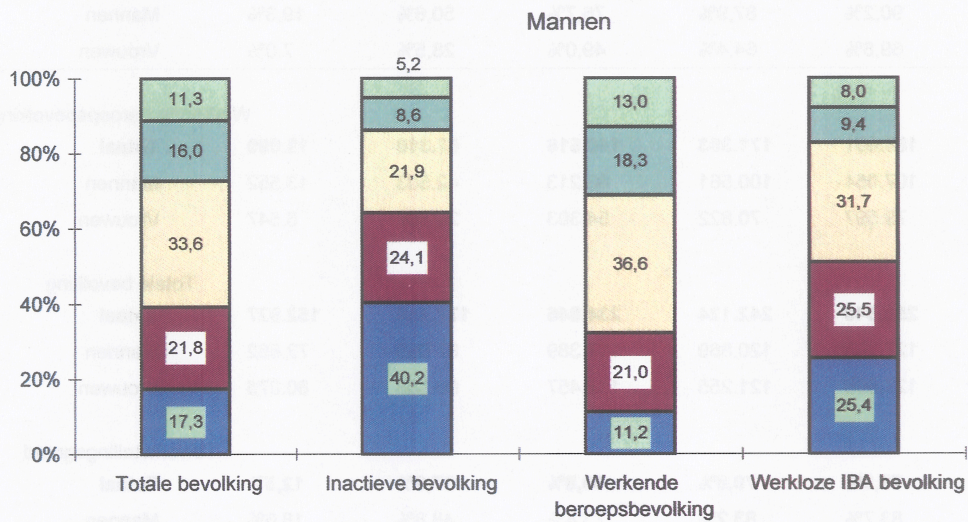
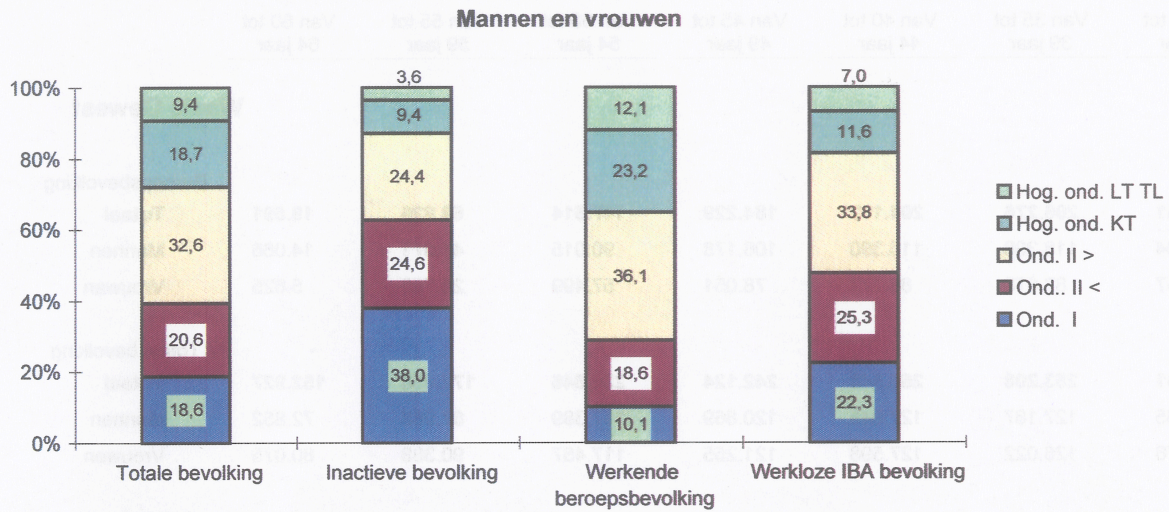

Tabellen en grafieken

T2 – Personen met een betrekking

Beroepsstatuut, geslacht, leeftijd en woonplaats

Beroepsstatuut	Totaal	Van 15 tot 24 jaar	Van 25 tot 49 jaar	50 jaar en meer
België				
Personen met een betrekking				
Algemeen totaal				
Totaal	4.069.832	365.990	2.959.538	744.305
Mannen	2.339.175	203.550	1.658.454	477.171
Vrouwen	1.730.657	162.440	1.301.084	267.134
Loontrekkende (Totaal)				
Totaal	3.443.349	349.355	2.530.193	563.801
Mannen	1.935.843	192.480	1.387.123	356.239
Vrouwen	1.507.506	156.875	1.143.070	207.561
Arbeider private sector				
Totaal	1.120.086	155.879	809.930	154.277
Mannen	825.389	117.656	590.886	116.846
Vrouwen	294.698	38.223	219.044	37.430
Bediende private sector				
Totaal	1.349.038	135.484	1.018.702	194.851
Mannen	653.576	51.510	485.303	116.762
Vrouwen	695.462	83.974	533.399	78.089
Openbare sector				
Totaal	974.225	57.992	701.560	214.673
Mannen	456.878	23.314	310.934	122.631
Vrouwen	517.346	34.678	390.626	92.042
Niet loontrekkende (totaal)				
Totaal	626.484	16.635	429.344	180.504
Mannen	403.333	11.070	271.331	120.931
Vrouwen	223.151	5.565	158.014	59.572
Zelfstandige				
Totaal	364.115	10.115	250.498	103.502
Mannen	243.471	6.586	161.377	75.508
Vrouwen	120.644	3.529	89.121	27.994
Werkgever				
Totaal	186.003	3.213	130.829	51.962
Mannen	148.699	2.579	103.569	42.551
Vrouwen	37.305	634	27.260	9.411
Helper				
Totaal	76.365	3.308	48.018	25.040
Mannen	11.163	1.906	6.384	2.873
Vrouwen	65.202	1.402	41.633	22.167

Beroepsstatuut, geslacht, leeftijd en woonplaats (vervolg)

Beroepsstatuut	Totaal	Van 15 tot 24 jaar	Van 25 tot 49 jaar	50 jaar en meer
Brussels Hoofdstedelijk Gewest				
Personen met een betrekking				
Algemeen totaal				
Totaal	352.933	26.187	255.646	71.100
Mannen	195.519	13.404	143.005	39.110
Vrouwen	157.413	12.782	112.641	31.990
Loontrekkende (Totaal)				
Totaal	298.268	24.671	218.266	55.330
Mannen	158.747	12.389	117.270	29.088
Vrouwen	139.521	12.282	100.996	26.242
Arbeider private sector				
Totaal	73.632	8.912	52.794	11.926
Mannen	52.275	6.120	38.738	7.418
Vrouwen	21.357	2.792	14.056	4.508
Bediende private sector				
Totaal	147.288	11.948	110.763	24.577
Mannen	71.671	4.529	54.826	12.315
Vrouwen	75.617	7.419	55.937	12.262
Openbare sector				
Totaal	77.348	3.811	54.709	18.827
Mannen	34.801	1.741	23.706	9.355
Vrouwen	42.547	2.071	31.004	9.472
Niet loontrekkende (totaal)				
Totaal	54.665	1.516	37.379	15.770
Mannen	36.772	1.015	25.735	10.022
Vrouwen	17.893	501	11.645	5.747
Zelfstandige				
Totaal	36.437	1.266	25.419	9.751
Mannen	24.438	824	17.026	6.587
Vrouwen	11.999	442	8.393	3.164
Werkgever				
Totaal	15.028	191	10.316	4.521
Mannen	11.593	191	8.318	3.084
Vrouwen	3.435	0	1.999	1.436
Helper				
Totaal	3.200	58	1.644	1.498
Mannen	741	0	390	351
Vrouwen	2.459	58	1.253	1.148

Beroepsstatuut, geslacht, leeftijd en woonplaats (vervolg)

Beroepsstatuut	Totaal	Van 15 tot 24 jaar	Van 25 tot 49 jaar	50 jaar en meer
Vlaams Gewest				
Personen met een betrekking				
Algemeen totaal				
Totaal	2.516.176	245.792	1.831.369	439.014
Mannen	1.439.972	134.928	1.014.499	290.546
Vrouwen	1.076.204	110.865	816.870	148.468
Loontrekkende (Totaal)				
Totaal	2.131.138	235.183	1.563.101	332.853
Mannen	1.194.803	127.337	848.913	218.552
Vrouwen	936.335	107.846	714.188	114.301
Arbeider private sector				
Totaal	733.434	104.956	527.121	101.357
Mannen	536.429	79.228	379.767	77.435
Vrouwen	197.005	25.728	147.355	23.922
Bediende private sector				
Totaal	828.752	92.373	626.313	110.066
Mannen	399.002	34.527	294.857	69.618
Vrouwen	429.749	57.845	331.456	40.448
Openbare sector				
Totaal	568.952	37.855	409.667	121.431
Mannen	259.371	13.582	174.290	71.499
Vrouwen	309.581	24.273	235.377	49.931
Niet loontrekkende (totaal)				
Totaal	385.038	10.609	268.268	106.161
Mannen	245.169	7.591	165.585	71.994
Vrouwen	139.869	3.019	102.682	34.168
Zelfstandige				
Totaal	212.173	5.624	147.693	58.856
Mannen	140.517	3.909	93.047	43.561
Vrouwen	71.656	1.715	54.646	15.295
Werkgever				
Totaal	119.906	2.723	85.501	31.682
Mannen	95.685	2.137	67.170	26.379
Vrouwen	24.220	586	18.331	5.303
Helper				
Totaal	52.959	2.262	35.073	15.624
Mannen	8.967	1.545	5.368	2.054
Vrouwen	43.992	718	29.705	13.570

Beroepsstatuut, geslacht, leeftijd en woonplaats (vervolg en einde)

Beroepsstatuut	Totaal	Van 15 tot 24 jaar	Van 25 tot 49 jaar	50 jaar en meer
Waals Gewest				
Personen met een betrekking				
Algemeen totaal				
Totaal	1.200.724	94.011	872.523	234.191
Mannen	703.684	55.218	500.951	147.515
Vrouwen	497.040	38.792	371.572	86.675
Loontrekkende (Totaal)				
Totaal	1.013.943	89.500	748.825	175.618
Mannen	582.293	52.753	420.940	108.600
Vrouwen	431.650	36.747	327.886	67.018
Arbeider private sector				
Totaal	313.021	42.012	230.015	40.994
Mannen	236.684	32.309	172.382	31.994
Vrouwen	76.336	9.703	57.633	9.000
Bediende private sector				
Totaal	372.998	31.163	281.626	60.209
Mannen	182.903	12.454	135.620	34.829
Vrouwen	190.095	18.709	146.006	25.380
Openbare sector				
Totaal	327.925	16.326	237.184	74.415
Mannen	162.706	7.991	112.938	41.777
Vrouwen	165.219	8.335	124.246	32.638
Niet loontrekkende (totaal)				
Totaal	186.781	4.510	123.697	58.573
Mannen	121.391	2.465	80.011	38.916
Vrouwen	65.390	2.046	43.687	19.657
Zelfstandige				
Totaal	115.505	3.224	77.385	34.896
Mannen	78.516	1.853	51.304	25.360
Vrouwen	36.989	1.372	26.081	9.536
Werkgever				
Totaal	51.070	299	35.011	15.760
Mannen	41.420	251	28.081	13.088
Vrouwen	9.650	48	6.930	2.672
Helper				
Totaal	20.206	987	11.301	7.918
Mannen	1.455	361	626	468
Vrouwen	18.751	626	10.675	7.450

Economische activiteit NACE, geslacht, leeftijd en woonplaats

NACE code en activiteit	Totaal	Van 15 tot 24 jaar	Van 25 tot 49 jaar	50 jaar en meer
België				
A-Q Totaal activiteiten				
Totaal	4.069.832	365.990	2.959.538	744.305
Mannen	2.339.175	203.550	1.658.454	477.171
Vrouwen	1.730.657	162.440	1.301.084	267.134
EMA Primaire sector (EMA = A + B)				
Totaal	69.278	6.803	41.057	21.418
Mannen	48.623	6.016	28.330	14.277
Vrouwen	20.655	786	12.728	7.141
EMB Secundaire sector (EMB = C tot F)				
Totaal	1.034.693	107.060	757.717	169.916
Mannen	832.166	86.946	599.949	145.271
Vrouwen	202.527	20.114	157.768	24.645
C Winning van delfstoffen				
Totaal	6.815	263	4.651	1.901
Mannen	6.424	263	4.297	1.863
Vrouwen	391	0	354	37
D Industrie				
Totaal	737.248	75.579	545.980	115.689
Mannen	557.503	57.449	405.232	94.823
Vrouwen	179.745	18.130	140.749	20.867
E Productie en distributie van elektriciteit, gas en water				
Totaal	30.482	2.469	19.456	8.556
Mannen	25.845	1.562	16.215	8.067
Vrouwen	4.637	907	3.241	489
F Bouwnijverheid				
Totaal	260.148	28.748	187.629	43.770
Mannen	242.394	27.672	174.205	40.518
Vrouwen	17.753	1.076	13.424	3.253
EMC Tertiaire sector (EMC = G tot Q)				
Totaal	2.965.861	252.128	2.160.763	552.970
Mannen	1.458.386	110.588	1.030.175	317.623
Vrouwen	1.507.475	141.540	1.130.588	235.347
G Groot- en kleinhandel; reparatie van auto's en huishoudelijke artikelen				
Totaal	582.915	63.622	417.957	101.336
Mannen	305.848	32.341	213.270	60.237
Vrouwen	277.068	31.281	204.687	41.099

Economische activiteit NACE, geslacht, leeftijd en woonplaats (vervolg)

NACE code en activiteit	Totaal	Van 15 tot 24 jaar	Van 25 tot 49 jaar	50 jaar en meer
H Hotels en restaurants				
Totaal	138.999	18.419	97.557	23.024
Mannen	69.620	9.223	50.651	9.746
Vrouwen	69.380	9.196	46.906	13.277
I Vervoer, opslag en communicatie				
Totaal	313.418	23.696	231.752	57.971
Mannen	248.763	15.912	182.654	50.197
Vrouwen	64.655	7.784	49.098	7.774
J Financiële instellingen				
Totaal	156.941	9.621	112.378	34.942
Mannen	84.351	3.046	59.183	22.121
Vrouwen	72.590	6.575	53.195	12.821
K Onroerende goederen, verhuur en diensten aan bedrijven				
Totaal	369.734	32.063	280.799	56.872
Mannen	217.447	18.708	162.282	36.457
Vrouwen	152.287	13.356	118.516	20.415
L Openbaar bestuur				
Totaal	395.121	20.273	285.062	89.786
Mannen	218.101	10.729	150.782	56.591
Vrouwen	177.020	9.544	134.280	33.196
M Onderwijs				
Totaal	339.055	22.322	242.848	73.885
Mannen	108.979	6.042	68.497	34.441
Vrouwen	230.076	16.280	174.351	39.444
N Gezondheidszorg en maatschappelijke dienstverlening				
Totaal	494.108	44.570	369.814	79.724
Mannen	126.306	8.560	89.961	27.785
Vrouwen	367.802	36.010	279.853	51.939
O Gemeenschapsvoorzieningen, sociaal-culturele en persoonlijke diensten				
Totaal	153.836	16.177	106.271	31.388
Mannen	71.391	5.472	47.685	18.234
Vrouwen	82.445	10.705	58.586	13.154
EMD Particuliere huishoudens en diensten van extraterritoriale organisaties (EMD = P + Q)				
Totaal	21.734	1.364	16.327	4.042
Mannen	7.581	556	5.212	1.813
Vrouwen	14.153	809	11.115	2.229

Economische activiteit NACE, geslacht, leeftijd en woonplaats (vervolg)

NACE code en activiteit	Totaal	Van 15 tot 24 jaar	Van 25 tot 49 jaar	50 jaar en meer
Brussels Hoofdstedelijk Gewest				
A-Q Totaal activiteiten				
Totaal	352.933	26.187	255.646	71.100
Mannen	195.519	13.404	143.005	39.110
Vrouwen	157.413	12.782	112.641	31.990
EMA Primaire sector (EMA = A + B)				
Totaal	213	67	83	64
Mannen	213	67	83	64
Vrouwen	0	0	0	0
EMB Secundaire sector (EMB = C tot F)				
Totaal	46.233	3.131	32.121	10.981
Mannen	35.358	2.591	24.417	8.350
Vrouwen	10.875	539	7.704	2.631
C Winning van delfstoffen				
Totaal	194	0	194	0
Mannen	132	0	132	0
Vrouwen	62	0	62	0
D Industrie				
Totaal	27.726	1.585	19.026	7.115
Mannen	18.579	1.120	12.561	4.897
Vrouwen	9.148	465	6.465	2.218
E Productie en distributie van elektriciteit, gas en water				
Totaal	1.620	110	975	535
Mannen	1.443	110	797	535
Vrouwen	178	0	178	0
F Bouwnijverheid				
Totaal	16.692	1.435	11.926	3.331
Mannen	15.205	1.361	10.926	2.918
Vrouwen	1.487	75	1.000	413
EMC Tertiaire sector (EMC = G tot Q)				
Totaal	306.486	22.990	223.442	60.054
Mannen	159.948	10.747	118.506	30.695
Vrouwen	146.539	12.243	104.937	29.359
G Groot- en kleinhandel; reparatie van auto's en huishoudelijke artikelen				
Totaal	48.109	6.057	32.889	9.163
Mannen	26.881	2.873	19.384	4.624
Vrouwen	21.228	3.185	13.505	4.538

Economische activiteit NACE, geslacht, leeftijd en woonplaats (vervolg)

NACE code en activiteit	Totaal	Van 15 tot 24 jaar	Van 25 tot 49 jaar	50 jaar en meer
H Hotels en restaurants				
Totaal	18.849	1.918	13.487	3.445
Mannen	12.092	953	9.049	2.089
Vrouwen	6.757	964	4.438	1.356
I Vervoer, opslag en communicatie				
Totaal	23.983	1.189	18.878	3.916
Mannen	18.545	698	14.590	3.257
Vrouwen	5.438	491	4.288	659
J Financiële instellingen				
Totaal	19.126	1.223	13.023	4.880
Mannen	10.156	462	6.947	2.747
Vrouwen	8.970	761	6.076	2.133
K Onroerende goederen, verhuur en diensten aan bedrijven				
Totaal	64.936	4.085	50.354	10.498
Mannen	39.377	2.699	30.795	5.882
Vrouwen	25.559	1.385	19.559	4.615
L Openbaar bestuur				
Totaal	41.852	2.207	29.087	10.558
Mannen	21.108	1.150	14.484	5.473
Vrouwen	20.744	1.057	14.602	5.084
M Onderwijs				
Totaal	27.400	1.783	19.741	5.876
Mannen	9.481	774	6.365	2.341
Vrouwen	17.920	1.009	13.376	3.535
N Gezondheidszorg en maatschappelijke dienstverlening				
Totaal	41.316	3.310	30.356	7.651
Mannen	11.262	654	8.010	2.598
Vrouwen	30.054	2.656	22.346	5.053
O Gemeenschapsvoorzieningen, sociaal-culturele en persoonlijke diensten				
Totaal	17.070	1.037	13.310	2.722
Mannen	9.222	428	7.759	1.036
Vrouwen	7.847	609	5.551	1.687
EMD Particuliere huishoudens en diensten van extraterritoriale organisaties (EMD = P + Q)				
Totaal	3.845	181	2.317	1.347
Mannen	1.825	55	1.122	647
Vrouwen	2.021	126	1.195	700

Economische activiteit NACE, geslacht, leeftijd en woonplaats (vervolg)

NACE code en activiteit	Totaal	Van 15 tot 24 jaar	Van 25 tot 49 jaar	50 jaar en meer
Vlaams Gewest				
A-Q Totaal activiteiten				
Totaal	2.516.176	245.792	1.831.369	439.014
Mannen	1.439.972	134.928	1.014.499	290.546
Vrouwen	1.076.204	110.865	816.870	148.468
EMA Primaire sector (EMA = A + B)				
Totaal	44.581	4.733	26.712	13.136
Mannen	31.705	4.357	18.367	8.981
Vrouwen	12.876	376	8.345	4.156
EMB Secundaire sector (EMB = C tot F)				
Totaal	706.032	77.199	519.716	109.117
Mannen	558.334	61.167	403.440	93.727
Vrouwen	147.697	16.032	116.275	15.390
C Winning van delfstoffen				
Totaal	1.680	0	1.168	512
Mannen	1.680	0	1.168	512
Vrouwen	0	0	0	0
D Industrie				
Totaal	526.044	56.263	393.196	76.585
Mannen	391.872	41.865	286.778	63.229
Vrouwen	134.172	14.398	106.418	13.356
E Productie en distributie van elektriciteit, gas en water				
Totaal	17.022	1.604	10.473	4.945
Mannen	14.611	935	8.901	4.774
Vrouwen	2.411	669	1.572	170
F Bouwnijverheid				
Totaal	161.285	19.332	114.879	27.074
Mannen	150.171	18.367	106.593	25.211
Vrouwen	11.114	965	8.285	1.863
EMC Tertiaire sector (EMC = G tot Q)				
Totaal	1.765.563	163.861	1.284.941	316.761
Mannen	849.933	69.404	592.691	187.838
Vrouwen	915.630	94.457	692.250	128.923
G Groot- en kleinhandel; reparatie van auto's en huishoudelijke artikelen				
Totaal	366.688	40.447	265.989	60.253
Mannen	188.569	20.976	130.967	36.626
Vrouwen	178.119	19.471	135.022	23.627

Economische activiteit NACE, geslacht, leeftijd en woonplaats (vervolg)

NACE code en activiteit		Totaal	Van 15 tot 24 jaar	Van 25 tot 49 jaar	50 jaar en meer
H	Hotels en restaurants				
	Totaal	84.408	11.737	58.355	14.317
	Mannen	39.500	5.779	28.290	5.431
	Vrouwen	44.909	5.958	30.065	8.886
I	Vervoer, opslag en communicatie				
	Totaal	200.091	17.544	144.725	37.822
	Mannen	155.542	11.439	111.377	32.725
	Vrouwen	44.549	6.105	33.347	5.097
J	Financiële instellingen				
	Totaal	95.261	6.153	69.043	20.065
	Mannen	50.835	1.728	36.148	12.960
	Vrouwen	44.426	4.426	32.895	7.106
K	Onroerende goederen, verhuur en diensten aan bedrijven				
	Totaal	221.764	21.940	167.919	31.906
	Mannen	125.898	12.330	92.266	21.302
	Vrouwen	95.867	9.610	75.653	10.605
L	Openbaar bestuur				
	Totaal	204.331	11.154	148.514	44.662
	Mannen	111.632	5.274	76.733	29.625
	Vrouwen	92.699	5.880	71.781	15.037
M	Onderwijs				
	Totaal	193.172	13.544	137.715	41.912
	Mannen	63.333	3.490	38.929	20.914
	Vrouwen	129.839	10.055	98.786	20.998
N	Gezondheidszorg en maatschappelijke dienstverlening				
	Totaal	297.489	29.525	222.941	45.024
	Mannen	71.592	4.750	50.851	15.991
	Vrouwen	225.897	24.775	172.090	29.033
O	Gemeenschapsvoorzieningen, sociaal-culturele en persoonlijke diensten				
	Totaal	93.573	11.353	62.756	19.464
	Mannen	40.559	3.467	25.474	11.617
	Vrouwen	53.014	7.886	37.282	7.847
EMD	Particuliere huishoudens en diensten van extraterritoriale organisaties (EMD = P + Q)				
	Totaal	8.785	464	6.985	1.336
	Mannen	2.474	171	1.656	647
	Vrouwen	6.311	293	5.329	689

Economische activiteit NACE, geslacht, leeftijd en woonplaats (vervolg)

NACE code en activiteit	Totaal	Van 15 tot 24 jaar	Van 25 tot 49 jaar	50 jaar en meer
Waals Gewest				
A-Q Totaal activiteiten				
Totaal	1.200.724	94.011	872.523	234.191
Mannen	703.684	55.218	500.951	147.515
Vrouwen	497.040	38.792	371.572	86.675
EMA Primaire sector (EMA = A + B)				
Totaal	24.483	2.003	14.263	8.217
Mannen	16.704	1.593	9.880	5.232
Vrouwen	7.779	411	4.383	2.986
EMB Secundaire sector (EMB = C tot F)				
Totaal	282.429	26.730	205.881	49.818
Mannen	238.474	23.188	172.092	43.194
Vrouwen	43.955	3.542	33.788	6.624
C Winning van delfstoffen				
Totaal	4.941	263	3.289	1.388
Mannen	4.612	263	2.998	1.351
Vrouwen	329	0	292	37
D Industrie				
Totaal	183.478	17.731	133.758	31.989
Mannen	147.053	14.464	105.892	26.697
Vrouwen	36.425	3.267	27.866	5.292
E Productie en distributie van elektriciteit, gas en water				
Totaal	11.839	755	8.008	3.076
Mannen	9.791	516	6.517	2.758
Vrouwen	2.048	239	1.492	318
F Bouwnijverheid				
Totaal	82.171	7.981	60.825	13.366
Mannen	77.018	7.944	56.685	12.389
Vrouwen	5.153	37	4.139	977
EMC Tertiaire sector (EMC = G tot Q)				
Totaal	893.812	65.278	652.380	176.155
Mannen	448.506	30.438	318.978	99.090
Vrouwen	445.306	34.840	333.401	77.065
G Groot- en kleinhandel; reparatie van auto's en huishoudelijke artikelen				
Totaal	168.118	17.119	119.079	31.921
Mannen	90.398	8.493	62.919	18.986
Vrouwen	77.720	8.626	56.160	12.934

Economische activiteit NACE, geslacht, leeftijd en woonplaats (vervolg en einde)

NACE code en activiteit		Totaal	Van 15 tot 24 jaar	Van 25 tot 49 jaar	50 jaar en meer
H	Hotels en restaurants				
	Totaal	35.741	4.764	25.715	5.262
	Mannen	18.028	2.490	13.312	2.226
	Vrouwen	17.713	2.274	12.403	3.036
I	Vervoer, opslag en communicatie				
	Totaal	89.345	4.963	68.149	16.233
	Mannen	74.676	3.775	56.686	14.215
	Vrouwen	14.668	1.188	11.463	2.018
J	Financiële instellingen				
	Totaal	42.554	2.245	30.312	9.997
	Mannen	23.360	857	16.089	6.415
	Vrouwen	19.194	1.388	14.223	3.582
K	Onroerende goederen, verhuur en diensten aan bedrijven				
	Totaal	83.034	6.039	62.526	14.468
	Mannen	52.172	3.678	39.221	9.273
	Vrouwen	30.861	2.361	23.305	5.195
L	Openbaar bestuur				
	Totaal	148.939	6.912	107.461	34.566
	Mannen	85.361	4.305	59.565	21.492
	Vrouwen	63.578	2.607	47.896	13.074
M	Onderwijs				
	Totaal	118.482	6.994	85.391	26.097
	Mannen	36.165	1.778	23.202	11.186
	Vrouwen	82.317	5.217	62.189	14.911
N	Gezondheidszorg en maatschappelijke dienstverlening				
	Totaal	155.302	11.735	116.518	27.049
	Mannen	43.452	3.156	31.100	9.196
	Vrouwen	111.850	8.579	85.418	17.853
O	Gemeenschapsvoorzieningen, sociaal-culturele en persoonlijke diensten				
	Totaal	43.193	3.787	30.204	9.202
	Mannen	21.610	1.577	14.452	5.581
	Vrouwen	21.583	2.210	15.753	3.621
EMD	Particuliere huishoudens en diensten van extraterritoriale organisaties (EMD = P + Q)				
	Totaal	9.104	720	7.025	1.359
	Mannen	3.282	330	2.433	519
	Vrouwen	5.821	390	4.592	840

Economische activiteit NACE, beroep ISCO, geslacht en woonplaats

Grote groep ISCO		Sectie van de NACE							Totaal tertiaire sector
		Primaire sector	Secundaire sector				Totaal tertiaire sector		
		A en B	Totaal secundaire sector	C	D	E		F	
België									
TG	Totaal								
	Totaal	4.069.832	69.278	1.034.693	6.815	737.248	30.482	260.148	2.965.861
	Mannen	2.339.175	48.623	832.166	6.424	557.503	25.845	242.394	1.458.386
	Vrouwen	1.730.657	20.655	202.527	391	179.745	4.637	17.753	1.507.475
1	Bedrijfsleiders en hoger kaderpersoneel								
	Totaal	450.205	2.881	83.347	461	54.026	2.784	26.076	363.978
	Mannen	312.995	2.518	69.919	461	43.180	2.215	24.063	240.558
	Vrouwen	137.211	363	13.428	0	10.846	569	2.013	123.420
2	Intellectuele en wetenschappelijke beroepen								
	Totaal	787.632	378	61.086	436	50.189	3.004	7.456	726.168
	Mannen	363.754	192	47.850	436	38.856	2.466	6.091	315.712
	Vrouwen	423.878	186	13.236	0	11.333	538	1.365	410.456
3	Intermediaire functies								
	Totaal	447.136	1.443	139.781	854	111.385	8.655	18.887	305.913
	Mannen	275.249	1.107	112.502	854	86.533	8.250	16.865	161.639
	Vrouwen	171.888	336	27.279	0	24.852	405	2.022	144.273
4	Bedienden in administratieve functies								
	Totaal	671.132	1.200	98.852	484	77.209	7.205	13.955	571.081
	Mannen	263.786	309	43.004	288	33.796	4.410	4.511	220.473
	Vrouwen	407.346	891	55.847	196	43.413	2.795	9.444	350.608
5	Dienstverlenend en verkooppersoneel								
	Totaal	432.665	420	10.775	123	9.048	524	1.080	421.469
	Mannen	148.317	30	5.147	0	3.961	524	662	143.140
	Vrouwen	284.348	390	5.628	123	5.087	0	418	278.330
6	Landbouwers en geschoolde arbeiders in de landbouw en de visserij								
	Totaal	73.367	59.441	1.209	91	859	0	260	12.716
	Mannen	53.145	41.610	912	91	561	0	260	10.623
	Vrouwen	20.222	17.831	297	0	297	0	0	2.093
7	Ambachtsberoepen en ambachtelijke vakarbeiders								
	Totaal	458.879	1.053	339.927	1.712	171.016	5.735	161.464	117.899
	Mannen	422.748	651	313.216	1.712	145.842	5.686	159.977	108.881
	Vrouwen	36.131	402	26.711	0	25.174	50	1.487	9.018
8	Machine- en installatiebestuurders, montagearbeiders								
	Totaal	326.648	1.597	200.109	1.432	182.434	1.339	14.904	124.942
	Mannen	275.693	1.470	160.189	1.432	142.725	1.187	14.844	114.034
	Vrouwen	50.955	127	39.920	0	39.709	152	60	10.908
9A	Ongeschoolde arbeiders en bedienden								
	Totaal	377.879	865	99.608	1.222	81.084	1.236	16.066	277.406
	Mannen	186.279	736	79.427	1.150	62.049	1.106	15.121	106.116
	Vrouwen	191.599	128	20.181	72	19.035	129	945	171.290
9B	Gehandicapten tewerkgesteld in een beschutte werkplaats								
	Totaal	9.282	0	0	0	0	0	0	9.282
	Mannen	5.330	0	0	0	0	0	0	5.330
	Vrouwen	3.952	0	0	0	0	0	0	3.952
0	Strijdkrachten								
	Totaal	35.007	0	0	0	0	0	0	35.007
	Mannen	31.880	0	0	0	0	0	0	31.880
	Vrouwen	3.127	0	0	0	0	0	0	3.127

Sectie van de NACE										Grote groep ISCO
sector										
G	H	I	J	K	L	M	N	O	P en Q	
										België
										Totaal TG
582.915	138.999	313.418	156.941	369.734	395.121	339.055	494.108	153.836	21.734	Totaal
305.848	69.620	248.763	84.351	217.447	218.101	108.979	126.306	71.391	7.581	Mannen
277.068	69.380	64.655	72.590	152.287	177.020	230.076	367.802	82.445	14.153	Vrouwen
										1
										Bedrijfsleiders en hoger kaderpersoneel
134.134	48.465	25.011	29.537	45.948	35.648	15.259	9.374	15.836	4.765	Totaal
85.513	27.798	21.121	21.624	32.694	25.565	9.055	5.282	9.007	2.899	Mannen
48.621	20.667	3.890	7.913	13.255	10.083	6.204	4.092	6.829	1.866	Vrouwen
										2
										Intellectuele en wetenschappelijke beroepen
22.290	944	16.190	15.463	135.727	47.934	242.618	219.521	23.862	1.618	Totaal
9.803	456	12.316	11.010	99.363	25.181	79.243	62.073	15.557	710	Mannen
12.487	488	3.874	4.452	36.364	22.753	163.375	157.448	8.306	908	Vrouwen
										3
										Intermediaire functies
56.478	1.682	31.110	16.941	48.217	24.175	28.318	85.696	12.901	395	Totaal
34.308	1.049	26.538	10.187	29.303	18.419	8.113	24.137	9.299	286	Mannen
22.170	632	4.572	6.754	18.914	5.756	20.204	61.559	3.602	110	Vrouwen
										4
										Bedienden in administratieve functies
77.323	3.372	98.207	92.142	67.454	141.156	17.628	44.663	25.379	3.757	Totaal
24.340	868	60.594	40.840	21.711	52.050	3.587	7.341	8.379	764	Mannen
52.983	2.504	37.613	51.302	45.743	89.105	14.041	37.323	17.000	2.993	Vrouwen
										5
										Dienstverlenend en verkooppersoneel
156.037	73.363	14.676	1.041	11.833	44.322	7.998	69.627	41.353	1.218	Totaal
38.922	34.876	9.692	281	7.208	32.041	1.735	6.280	11.639	464	Mannen
117.115	38.487	4.984	760	4.625	12.281	6.263	63.347	29.715	754	Vrouwen
										6
										Landbouwers en geschoolde arbeiders in de landbouw en de visserij
2.136	0	187	0	2.599	3.812	116	1.485	2.210	171	Totaal
1.002	0	187	0	2.449	3.520	116	1.420	1.757	171	Mannen
1.134	0	0	0	149	292	0	65	453	0	Vrouwen
										7
										Ambachtsberoepen en ambachtelijke vakarbeiders
80.122	281	13.362	97	5.439	8.507	1.830	4.943	3.265	54	Totaal
74.758	281	12.954	97	4.574	8.246	1.549	3.632	2.738	54	Mannen
5.364	0	408	0	865	261	281	1.312	527	0	Vrouwen
										8
										Machine- en installatiebestuurders, montagearbeiders
18.658	463	85.140	232	5.344	5.930	1.051	4.067	3.731	325	Totaal
15.561	409	81.277	232	4.484	5.073	830	2.525	3.318	325	Mannen
3.098	54	3.862	0	860	857	221	1.542	413	0	Vrouwen
										9A
										Ongeschoolde arbeiders en bedienden
35.736	10.328	29.022	1.488	47.173	50.816	23.437	45.060	25.261	9.085	Totaal
21.641	3.780	23.571	79	15.661	18.130	3.950	8.080	9.661	1.563	Mannen
14.095	6.548	5.451	1.409	31.511	32.686	19.487	36.980	15.600	7.522	Vrouwen
										9B
										Gehandicapten tewerkgesteld in een beschutte werkplaats
0	0	0	0	0	0	0	9.282	0	0	Totaal
0	0	0	0	0	0	0	5.330	0	0	Mannen
0	0	0	0	0	0	0	3.952	0	0	Vrouwen
										0
										Strijdkrachten
0	102	513	0	0	32.821	800	389	37	346	Totaal
0	102	513	0	0	29.876	800	207	37	346	Mannen
0	0	0	0	0	2.945	0	182	0	0	Vrouwen

Economische activiteit NACE, beroep ISCO, geslacht en woonplaats (vervolg)

		Sectie van de NACE							
Grote groep ISCO	Totaal activiteiten	Primaire sector	Secundaire sector				Tertiaire		
		A en B	Totaal secundaire sector	C	D	E	F	Totaal tertiaire sector	
Brussels Hoofdstedelijk Gewest									
TG	Totaal								
	Totaal	352.933	213	46.233	194	27.726	1.620	16.692	306.486
	Mannen	195.519	213	35.358	132	18.579	1.443	15.205	159.948
	Vrouwen	157.413	0	10.875	62	9.148	178	1.487	146.539
1	Bedrijfsleiders en hoger kaderpersoneel								
	Totaal	45.696	64	6.282	0	4.397	201	1.683	39.349
	Mannen	32.383	64	4.919	0	3.035	201	1.683	27.400
	Vrouwen	13.312	0	1.363	0	1.363	0	0	11.949
2	Intellectuele en wetenschappelijke beroepen								
	Totaal	80.235	0	5.332	63	3.385	363	1.521	74.903
	Mannen	40.322	0	4.024	63	2.436	308	1.216	36.298
	Vrouwen	39.913	0	1.308	0	948	55	305	38.605
3	Intermediaire functies								
	Totaal	35.696	83	5.201	0	3.975	297	929	30.412
	Mannen	19.145	83	3.445	0	2.539	297	609	15.618
	Vrouwen	16.550	0	1.756	0	1.436	0	320	14.794
4	Bedienden in administratieve functies								
	Totaal	80.780	0	5.545	62	4.382	421	680	75.235
	Mannen	33.031	0	2.708	0	1.976	298	433	30.323
	Vrouwen	47.749	0	2.837	62	2.405	123	247	44.912
5	Dienstverlenend en verkooppersoneel								
	Totaal	36.135	0	1.299	0	949	86	265	34.836
	Mannen	16.632	0	709	0	486	86	137	15.923
	Vrouwen	19.503	0	590	0	463	0	128	18.913
6	Landbouwers en geschoolde arbeiders in de landbouw en de visserij								
	Totaal	2.240	67	197	0	64	0	133	1.977
	Mannen	1.993	67	197	0	64	0	133	1.729
	Vrouwen	248	0	0	0	0	0	0	248
7	Ambachtsberoepen en ambachtelijke vakarbeiders								
	Totaal	21.190	0	13.332	69	5.714	198	7.351	7.858
	Mannen	18.828	0	11.817	69	4.412	198	7.139	7.010
	Vrouwen	2.362	0	1.514	0	1.302	0	213	848
8	Machine- en installatiebestuurders, montagearbeiders								
	Totaal	12.824	0	2.210	0	1.670	54	486	10.614
	Mannen	11.992	0	1.939	0	1.399	54	486	10.052
	Vrouwen	832	0	270	0	270	0	0	562
9A	Ongeschoolde arbeiders en bedienden								
	Totaal	36.822	0	6.834	0	3.191	0	3.644	29.987
	Mannen	19.879	0	5.600	0	2.231	0	3.369	14.279
	Vrouwen	16.943	0	1.235	0	960	0	275	15.708
9B	Gehandicapten tewerkgesteld in een beschutte werkplaats								
	Totaal	65	0	0	0	0	0	0	65
	Mannen	65	0	0	0	0	0	0	65
	Vrouwen	0	0	0	0	0	0	0	0
0	Strijdkrachten								
	Totaal	1.251	0	0	0	0	0	0	1.251
	Mannen	1.251	0	0	0	0	0	0	1.251
	Vrouwen	0	0	0	0	0	0	0	0

Sectie van de NACE

sector

Grote groep
ISCO

G	H	I	J	K	L	M	N	O	P en Q	Totaal	TG
Brussels Hoofdstedelijk Gewest											
48.109	18.849	23.983	19.126	64.936	41.852	27.400	41.316	17.070	3.845	Totaal	
26.881	12.092	18.545	10.156	39.377	21.108	9.481	11.262	9.222	1.825	Totaal	
21.228	6.757	5.438	8.970	25.559	20.744	17.920	30.054	7.847	2.021	Mannen	
										Vrouwen	
Bedrijfsleiders en hoger kaderpersoneel 1											
10.485	5.045	2.767	2.615	8.415	4.104	1.420	1.324	2.100	1.074	Totaal	
7.796	3.619	2.198	1.698	5.451	2.984	615	837	1.343	859	Mannen	
2.689	1.426	569	918	2.964	1.120	806	487	757	214	Vrouwen	
Intellectuele en wetenschappelijke beroepen 2											
2.425	160	2.105	2.387	18.881	6.716	18.824	18.697	4.356	352	Totaal	
1.325	160	1.803	1.497	13.386	3.675	6.580	4.962	2.781	128	Mannen	
1.099	0	302	891	5.495	3.041	12.244	13.735	1.575	224	Vrouwen	
Intermediaire functies 3											
5.218	454	2.334	1.469	6.723	2.011	3.165	6.930	1.915	192	Totaal	
3.032	312	1.481	557	4.418	1.172	671	2.538	1.307	130	Mannen	
2.186	142	853	913	2.305	839	2.494	4.391	608	62	Vrouwen	
Bedienden in administratieve functies 4											
10.532	868	6.620	11.857	14.891	18.900	1.353	5.657	3.447	1.110	Totaal	
4.103	486	3.877	6.069	6.325	6.829	440	789	1.099	307	Mannen	
6.429	382	2.743	5.788	8.566	12.071	913	4.869	2.348	803	Vrouwen	
Dienstverlenend en verkooppersoneel 5											
10.130	10.378	1.010	394	2.308	3.544	519	3.685	2.622	246	Totaal	
3.276	6.237	675	196	1.622	2.198	86	399	1.170	64	Mannen	
6.854	4.141	335	197	686	1.346	433	3.285	1.452	183	Vrouwen	
Landbouwers en geschoolde arbeiders in de landbouw en de visserij 6											
429	0	0	0	577	719	0	65	187	0	Totaal	
306	0	0	0	577	659	0	0	187	0	Mannen	
123	0	0	0	0	60	0	65	0	0	Vrouwen	
Ambachtsberoepen en ambachtelijke vakarbeiders 7											
4.720	78	380	0	1.189	781	248	213	196	54	Totaal	
4.208	78	380	0	976	781	248	153	133	54	Mannen	
512	0	0	0	213	0	0	60	63	0	Vrouwen	
Machine- en installatiebestuurders, montagearbeiders 8											
1.072	160	7.185	139	619	933	63	80	276	86	Totaal	
934	160	6.762	139	619	933	63	80	276	86	Mannen	
139	0	423	0	0	0	0	0	0	0	Vrouwen	
Ongeschoolde arbeiders en bedienden 9A											
3.097	1.707	1.503	265	11.333	3.032	1.808	4.601	1.970	671	Totaal	
1.901	1.041	1.290	0	6.002	765	777	1.440	926	137	Mannen	
1.196	666	212	265	5.331	2.268	1.030	3.162	1.045	534	Vrouwen	
Gehandicapten tewerkgesteld in een beschutte werkplaats 9B											
0	0	0	0	0	0	0	65	0	0	Totaal	
0	0	0	0	0	0	0	65	0	0	Mannen	
0	0	0	0	0	0	0	0	0	0	Vrouwen	
Strijdkrachten 0											
0	0	79	0	0	1.112	0	0	0	60	Totaal	
0	0	79	0	0	1.112	0	0	0	60	Mannen	
0	0	0	0	0	0	0	0	0	0	Vrouwen	

Economische activiteit NACE, beroep ISCO, geslacht en woonplaats (vervolg)

Grote groep ISCO		Sectie van de NACE							
		Totaal activiteiten	Primaire sector	Secundaire sector				Tertiaire	
			A en B	Totaal secundaire sector	C	D	E	F	Totaal tertiaire sector
Vlaams Gewest									
TG	Totaal								
	Totaal	2.516.176	44.581	706.032	1.680	526.044	17.022	161.285	1.765.563
	Mannen	1.439.972	31.705	558.334	1.680	391.872	14.611	150.171	849.933
	Vrouwen	1.076.204	12.876	147.697	0	134.172	2.411	11.114	915.630
1	Bedrijfsleiders en hoger kaderpersoneel								
	Totaal	293.881	1.685	59.732	133	39.768	1.676	18.154	232.464
	Mannen	206.192	1.514	50.188	133	32.088	1.449	16.517	154.491
	Vrouwen	87.689	171	9.544	0	7.680	227	1.637	77.973
2	Intellectuele en wetenschappelijke beroepen								
	Totaal	456.399	141	37.091	0	32.121	1.633	3.338	419.168
	Mannen	208.663	141	29.077	0	25.083	1.306	2.688	179.446
	Vrouwen	247.735	0	8.013	0	7.037	327	649	239.722
3	Intermediaire functies								
	Totaal	287.032	1.001	100.834	182	82.740	6.080	11.833	185.198
	Mannen	179.276	819	81.294	182	64.676	5.770	10.666	97.163
	Vrouwen	107.756	182	19.540	0	18.064	309	1.166	88.035
4	Bedienden in administratieve functies								
	Totaal	398.535	828	69.499	118	56.717	4.011	8.652	328.209
	Mannen	151.086	193	29.090	118	23.597	2.615	2.760	121.802
	Vrouwen	247.450	634	40.408	0	33.119	1.397	5.892	206.407
5	Dienstverlenend en verkooppersoneel								
	Totaal	258.433	213	5.799	0	4.833	320	645	252.421
	Mannen	79.647	0	3.170	0	2.413	320	437	76.477
	Vrouwen	178.786	213	2.628	0	2.420	0	208	175.945
6	Landbouwers en geschoolde arbeiders in de landbouw en de visserij								
	Totaal	45.609	37.846	735	91	517	0	126	7.028
	Mannen	33.010	26.801	537	91	320	0	126	5.673
	Vrouwen	12.599	11.046	198	0	198	0	0	1.355
7	Ambachtsberoepen en ambachtelijke vakarbeiders								
	Totaal	281.835	728	212.814	382	108.219	1.657	102.557	68.293
	Mannen	257.616	326	193.636	382	90.110	1.657	101.487	63.654
	Vrouwen	24.220	402	19.178	0	18.108	0	1.069	4.640
8	Machine- en installatiebestuurders, montagearbeiders								
	Totaal	235.403	1.459	158.206	668	147.651	947	8.941	75.738
	Mannen	193.021	1.332	123.916	668	113.512	795	8.941	67.774
	Vrouwen	42.381	127	34.290	0	34.139	152	0	7.964
9A	Ongeschoolde arbeiders en bedienden								
	Totaal	231.951	682	61.324	107	53.479	699	7.039	169.946
	Mannen	110.227	580	47.426	107	40.073	699	6.547	62.221
	Vrouwen	121.725	101	13.898	0	13.406	0	492	107.726
9B	Gehandicapten tewerkgesteld in een beschutte werkplaats								
	Totaal	8.395	0	0	0	0	0	0	8.395
	Mannen	4.675	0	0	0	0	0	0	4.675
	Vrouwen	3.720	0	0	0	0	0	0	3.720
0	Strijdkrachten								
	Totaal	18.702	0	0	0	0	0	0	18.702
	Mannen	16.558	0	0	0	0	0	0	16.558
	Vrouwen	2.144	0	0	0	0	0	0	2.144

Sectie van de NACE										Grote groep ISCO	
sector											
G	H	I	J	K	L	M	N	O	P en Q	Totaal	TG
366.688	84.408	200.091	95.261	221.764	204.331	193.172	297.489	93.573	8.785	Totaal	
188.569	39.500	155.542	50.835	125.898	111.632	63.333	71.592	40.559	2.474	Totaal	
178.119	44.909	44.549	44.426	95.867	92.699	129.839	225.897	53.014	6.311	Mannen	
										Vrouwen	
Bedrijfsleiders en hoger kaderpersoneel 1											
88.043	29.988	17.125	18.195	29.782	22.789	8.519	5.678	9.991	2.355	Totaal	
56.456	16.580	14.441	13.762	21.462	16.907	5.462	3.091	5.295	1.036	Mannen	
31.587	13.409	2.684	4.433	8.320	5.882	3.057	2.587	4.695	1.319	Vrouwen	
Intellectuele en wetenschappelijke beroepen 2											
13.125	760	9.147	8.006	81.264	21.013	141.115	132.150	11.542	1.046	Totaal	
5.881	296	6.679	5.748	58.583	10.286	47.114	36.653	7.623	582	Mannen	
7.245	464	2.469	2.258	22.680	10.727	94.001	95.496	3.918	464	Vrouwen	
Intermediaire functies 3											
34.284	920	21.379	10.862	31.088	14.089	13.879	50.671	8.025	0	Totaal	
21.120	465	18.145	6.665	17.814	11.330	3.895	12.042	5.687	0	Mannen	
13.164	455	3.235	4.197	13.273	2.759	9.984	38.630	2.338	0	Vrouwen	
Bedienden in administratieve functies 4											
47.604	1.584	61.746	57.144	38.275	68.814	10.438	25.880	15.210	1.513	Totaal	
13.982	234	35.867	24.567	11.541	24.943	1.882	3.850	4.636	300	Mannen	
33.622	1.350	25.879	32.577	26.734	43.871	8.556	22.030	10.574	1.213	Vrouwen	
Dienstverlenend en verkooppersoneel 5											
100.536	45.142	8.584	206	6.451	20.526	4.611	39.466	26.122	778	Totaal	
23.727	19.753	5.089	0	3.006	14.190	903	2.383	7.059	368	Mannen	
76.809	25.389	3.494	206	3.445	6.337	3.708	37.084	19.063	410	Vrouwen	
Landbouwers en geschoolde arbeiders in de landbouw en de visserij 6											
1.151	0	153	0	1.437	1.925	116	896	1.351	0	Totaal	
364	0	153	0	1.311	1.789	116	896	1.044	0	Mannen	
787	0	0	0	126	136	0	0	307	0	Vrouwen	
Ambachtsberoepen en ambachtelijke vakarbeiders 7											
46.781	115	8.127	0	2.693	4.691	967	3.000	1.918	0	Totaal	
43.919	115	8.037	0	2.245	4.615	841	2.079	1.803	0	Mannen	
2.862	0	90	0	448	76	127	922	115	0	Vrouwen	
Machine- en installatiebestuurders, montagearbeiders 8											
11.990	146	50.203	92	4.274	2.773	834	3.138	2.287	0	Totaal	
9.328	146	47.883	92	3.413	2.468	614	1.811	2.019	0	Mannen	
2.662	0	2.320	0	860	305	221	1.327	268	0	Vrouwen	
Ongeschoolde arbeiders en bedienden 9A											
23.175	5.652	23.299	755	26.501	30.309	12.123	28.008	17.129	2.996	Totaal	
13.794	1.811	18.920	0	6.522	9.849	1.937	3.905	5.392	91	Mannen	
9.381	3.841	4.379	755	19.980	20.460	10.185	24.103	11.737	2.905	Vrouwen	
Gehandicapten tewerkgesteld in een beschutte werkplaats 9B											
0	0	0	0	0	0	0	8.395	0	0	Totaal	
0	0	0	0	0	0	0	4.675	0	0	Mannen	
0	0	0	0	0	0	0	3.720	0	0	Vrouwen	
Strijdkrachten 0											
0	102	327	0	0	17.401	569	207	0	97	Totaal	
0	102	327	0	0	15.257	569	207	0	97	Mannen	
0	0	0	0	0	2.144	0	0	0	0	Vrouwen	

Economische activiteit NACE, beroep ISCO, geslacht en woonplaats (vervolg en einde)

		Sectie van de NACE							
		Primaire sector		Secundaire sector				Tertiaire sector	
Grote groep ISCO	Totaal activiteiten	A en B	Totaal secundaire sector	C	D	E	F	Totaal tertiaire sector	
Waals Gewest									
TG	Totaal								
	Totaal	1.200.724	24.483	282.429	4.941	183.478	11.839	82.171	893.812
	Mannen	703.684	16.704	238.474	4.612	147.053	9.791	77.018	448.506
	Vrouwen	497.040	7.779	43.955	329	36.425	2.048	5.153	445.306
1	Bedrijfsleiders en hoger kaderpersoneel								
	Totaal	110.629	1.132	17.333	328	9.861	906	6.238	92.165
	Mannen	74.419	939	14.812	328	8.058	564	5.862	58.667
	Vrouwen	36.210	192	2.521	0	1.803	342	376	33.498
2	Intellectuele en wetenschappelijke beroepen								
	Totaal	250.998	238	18.663	373	14.683	1.008	2.598	232.098
	Mannen	114.769	52	14.748	373	11.336	852	2.187	99.969
	Vrouwen	136.229	186	3.914	0	3.347	156	411	132.129
3	Intermediaire functies								
	Totaal	124.409	360	33.746	672	24.670	2.279	6.125	90.303
	Mannen	76.827	206	27.763	672	19.319	2.182	5.590	48.858
	Vrouwen	47.581	154	5.983	0	5.351	96	535	41.444
4	Bedienden in administratieve functies								
	Totaal	191.817	372	23.808	303	16.110	2.773	4.623	167.637
	Mannen	79.670	116	11.206	170	8.222	1.497	1.317	68.348
	Vrouwen	112.147	257	12.602	133	7.888	1.275	3.305	99.289
5	Dienstverlenend en verkooppersoneel								
	Totaal	138.096	207	3.677	123	3.266	118	170	134.212
	Mannen	52.038	30	1.268	0	1.062	118	88	50.740
	Vrouwen	86.059	177	2.409	123	2.204	0	82	83.472
6	Landbouwers en geschoolde arbeiders in de landbouw en de visserij								
	Totaal	25.517	21.528	278	0	278	0	0	3.711
	Mannen	18.142	14.743	178	0	178	0	0	3.221
	Vrouwen	7.375	6.786	100	0	100	0	0	490
7	Ambachtsberoepen en ambachtelijke vakarbeiders								
	Totaal	155.854	325	113.781	1.261	57.083	3.881	51.556	41.748
	Mannen	146.305	325	107.762	1.261	51.320	3.831	51.350	38.218
	Vrouwen	9.550	0	6.019	0	5.763	50	206	3.531
8	Machine- en installatiebestuurders, montagearbeiders								
	Totaal	78.421	138	39.694	765	33.114	338	5.477	38.589
	Mannen	70.680	138	34.334	765	27.814	338	5.417	36.207
	Vrouwen	7.742	0	5.360	0	5.300	0	60	2.382
9A	Ongeschoolde arbeiders en bedienden								
	Totaal	109.105	183	31.450	1.115	24.414	537	5.384	77.472
	Mannen	56.174	156	26.402	1.043	19.745	408	5.206	29.616
	Vrouwen	52.931	27	5.048	72	4.669	129	178	47.856
9B	Gehandicapten tewerkgesteld in een beschutte werkplaats								
	Totaal	823	0	0	0	0	0	0	823
	Mannen	591	0	0	0	0	0	0	591
	Vrouwen	232	0	0	0	0	0	0	232
0	Strijdkrachten								
	Totaal	15.054	0	0	0	0	0	0	15.054
	Mannen	14.071	0	0	0	0	0	0	14.071
	Vrouwen	983	0	0	0	0	0	0	983

Sectie van de NACE										Grote groep ISCO
sector										
G	H	I	J	K	L	M	N	O	Pen Q	Waals Gewest
										Totaal TG
168.118	35.741	89.345	42.554	83.034	148.939	118.482	155.302	43.193	9.104	Totaal
90.398	18.028	74.676	23.360	52.172	85.361	36.165	43.452	21.610	3.282	Mannen
77.720	17.713	14.668	19.194	30.861	63.578	82.317	111.850	21.583	5.821	Vrouwen
										1
										Bedrijfsleiders en hoger kaderpersoneel
35.607	13.432	5.119	8.727	7.752	8.755	5.320	2.372	3.746	1.336	Totaal
21.261	7.600	4.482	6.165	5.781	5.674	2.978	1.353	2.369	1.004	Mannen
14.346	5.832	637	2.562	1.971	3.081	2.341	1.018	1.377	333	Vrouwen
										2
										Intellectuele en wetenschappelijke beroepen
6.740	24	4.938	5.069	35.582	20.205	82.679	68.674	7.965	221	Totaal
2.597	0	3.834	3.765	27.393	11.220	25.549	20.458	5.153	0	Mannen
4.143	24	1.104	1.304	8.189	8.985	57.130	48.216	2.813	221	Vrouwen
										3
										Intermediaire functies
16.976	307	7.396	4.609	10.406	8.076	11.274	28.095	2.961	203	Totaal
10.156	272	6.912	2.965	7.071	5.917	3.548	9.557	2.305	156	Mannen
6.820	35	484	1.644	3.336	2.159	7.727	18.538	656	47	Vrouwen
										4
										Bedienden in administratieve functies
19.187	920	29.841	23.141	14.288	53.442	5.837	13.126	6.722	1.134	Totaal
6.255	148	20.849	10.204	3.844	20.278	1.265	2.702	2.644	158	Mannen
12.931	771	8.992	12.937	10.443	33.164	4.572	10.424	4.078	976	Vrouwen
										5
										Dienstverlenend en verkooppersoneel
45.371	17.844	5.082	442	3.075	20.252	2.868	26.476	12.609	193	Totaal
11.920	8.887	3.928	85	2.581	15.654	746	3.498	3.409	32	Mannen
33.452	8.957	1.154	357	493	4.598	2.122	22.978	9.200	161	Vrouwen
										6
										Landbouwers en geschoolde arbeiders in de landbouw en de visserij
557	0	34	0	584	1.168	0	524	673	171	Totaal
333	0	34	0	561	1.072	0	524	526	171	Mannen
224	0	0	0	24	96	0	0	146	0	Vrouwen
										7
										Ambachtsberoepen en ambachtelijke vakarbeiders
28.621	89	4.855	97	1.556	3.035	614	1.730	1.151	0	Totaal
26.631	89	4.537	97	1.353	2.850	460	1.400	802	0	Mannen
1.990	0	318	0	204	185	154	330	349	0	Vrouwen
										8
										Machine- en installatiebestuurders, montagearbeiders
5.596	157	27.752	0	451	2.224	154	849	1.168	239	Totaal
5.299	104	26.633	0	451	1.672	154	634	1.023	239	Mannen
297	54	1.119	0	0	552	0	215	145	0	Vrouwen
										9A
										Ongeschoolde arbeiders en bedienden
9.464	2.969	4.220	469	9.339	17.474	9.507	12.451	6.162	5.418	Totaal
5.946	928	3.360	79	3.138	7.517	1.235	2.735	3.343	1.334	Mannen
3.518	2.041	860	390	6.201	9.958	8.271	9.716	2.819	4.083	Vrouwen
										9B
										Gehandicapten tewerkgesteld in een beschutte werkplaats
0	0	0	0	0	0	0	823	0	0	Totaal
0	0	0	0	0	0	0	591	0	0	Mannen
0	0	0	0	0	0	0	232	0	0	Vrouwen
										0
										Strijdkrachten
0	0	107	0	0	14.309	230	182	37	189	Totaal
0	0	107	0	0	13.507	230	0	37	189	Mannen
0	0	0	0	0	801	0	182	0	0	Vrouwen

Economische activiteit NACE, beroep ISCO, geslacht en werkplaats (buitenland)

		Sectie van de NACE							
Grote groep ISCO	Totaal activiteiten	Primaire sector	Totaal secundaire sector				Tertiaire		
		A en B	C	D	E	F	Totaal tertiaire sector		
Brussels Hoofdstedelijk Gewest									
TG	Totaal								
	Totaal	652.863	355	81.150	197	51.952	6.870	22.131	571.358
	Mannen	367.288	355	62.296	135	36.149	5.615	20.397	304.637
	Vrouwen	285.575	0	18.854	62	15.803	1.254	1.735	266.721
1	Bedrijfsleiders en hoger kaderpersoneel								
	Totaal	89.416	64	11.008	0	7.760	887	2.361	78.345
	Mannen	62.846	64	8.144	0	5.513	537	2.094	54.637
	Vrouwen	26.571	0	2.864	0	2.247	350	266	23.707
2	Intellectuele en wetenschappelijke beroepen								
	Totaal	150.991	0	9.644	0	5.902	1.461	2.281	141.347
	Mannen	79.347	0	7.731	0	4.293	1.332	2.107	71.616
	Vrouwen	71.645	0	1.913	0	1.609	129	175	69.731
3	Intermediaire functies								
	Totaal	74.752	46	13.665	135	9.764	1.375	2.390	61.041
	Mannen	45.222	46	9.628	135	6.166	1.282	2.046	35.548
	Vrouwen	29.529	0	4.037	0	3.599	94	344	25.493
4	Bedienden in administratieve functies								
	Totaal	178.119	0	10.813	62	8.204	1.686	861	167.306
	Mannen	75.156	0	5.286	0	3.817	1.005	464	69.870
	Vrouwen	102.964	0	5.528	62	4.387	681	397	97.436
5	Dienstverlenend en verkooppersoneel								
	Totaal	54.104	0	1.223	0	910	86	227	52.881
	Mannen	24.452	0	598	0	349	86	163	23.853
	Vrouwen	29.653	0	625	0	560	0	65	29.028
6	Landbouwers en geschoolde arbeiders in de landbouw en de visserij								
	Totaal	2.326	244	69	0	0	0	69	2.012
	Mannen	2.078	244	69	0	0	0	69	1.764
	Vrouwen	248	0	0	0	0	0	0	248
7	Ambachtsberoepen en ambachtelijke vakarbeiders								
	Totaal	33.809	0	21.155	0	10.570	709	9.876	12.654
	Mannen	30.943	0	19.424	0	9.051	709	9.664	11.519
	Vrouwen	2.866	0	1.731	0	1.519	0	213	1.135
8	Machine- en installatiebestuurders, montagearbeiders								
	Totaal	19.244	0	6.444	0	5.685	149	610	12.800
	Mannen	17.591	0	5.507	0	4.748	149	610	12.084
	Vrouwen	1.653	0	937	0	937	0	0	716
9A	Ongeschoolde arbeiders en bedienden								
	Totaal	42.629	0	7.129	0	3.158	516	3.455	35.500
	Mannen	22.612	0	5.909	0	2.213	516	3.180	16.703
	Vrouwen	20.017	0	1.220	0	945	0	275	18.797
9B	Gehandicapten tewerkgesteld in een beschutte werkplaats								
	Totaal	216	0	0	0	0	0	0	216
	Mannen	167	0	0	0	0	0	0	167
	Vrouwen	49	0	0	0	0	0	0	49
0	Strijdkrachten								
	Totaal	7.256	0	0	0	0	0	0	7.256
	Mannen	6.875	0	0	0	0	0	0	6.875
	Vrouwen	382	0	0	0	0	0	0	382

uitgezonderd)

Sectie van de NACE

sector

Grote groep
ISCO

G	H	I	J	K	L	M	N	O	P en Q	Totaal	TG
Brussels Hoofdstedelijk Gewest											
69.709	23.132	55.941	68.155	94.975	110.686	43.829	64.848	30.250	9.832	Totaal	
38.438	14.431	42.785	38.814	56.694	60.316	14.984	17.500	16.216	4.460	Totaal	
31.272	8.701	13.157	29.341	38.281	50.371	28.845	47.348	14.034	5.372	Mannen	
										Vrouwen	
											1
Bedrijfsleiders en hoger kaderpersoneel											
14.579	5.862	6.331	11.151	14.225	13.952	2.013	2.199	4.100	3.931	Totaal	
10.793	4.126	5.039	7.882	9.309	10.518	895	1.279	2.624	2.173	Mannen	
3.786	1.736	1.293	3.269	4.916	3.434	1.119	921	1.476	1.758	Vrouwen	
											2
Intellectuele en wetenschappelijke beroepen											
3.873	295	7.951	9.764	32.959	16.513	30.721	30.954	7.433	884	Totaal	
2.042	295	6.292	6.463	23.301	10.117	10.056	7.661	4.799	590	Mannen	
1.831	0	1.659	3.301	9.657	6.396	20.666	23.293	2.634	295	Vrouwen	
											3
Intermediaire functies											
11.116	876	7.995	5.723	10.741	5.480	4.899	10.307	3.619	286	Totaal	
6.670	354	6.654	2.902	7.372	3.577	1.629	3.640	2.574	176	Mannen	
4.446	522	1.341	2.822	3.369	1.902	3.270	6.667	1.044	110	Vrouwen	
											4
Bedienden in administratieve functies											
13.487	1.200	18.665	40.100	21.704	49.632	2.807	8.955	7.745	3.011	Totaal	
5.499	526	11.788	21.016	7.916	17.558	787	1.366	2.681	732	Mannen	
7.987	674	6.877	19.083	13.787	32.074	2.020	7.588	5.065	2.280	Vrouwen	
											5
Dienstverlenend en verkooppersoneel											
14.588	12.445	3.119	766	2.662	8.638	715	5.823	3.765	360	Totaal	
3.820	7.426	1.804	247	1.521	6.271	183	905	1.499	177	Mannen	
10.768	5.020	1.315	519	1.141	2.366	532	4.918	2.266	183	Vrouwen	
											6
Landbouwers en geschoolde arbeiders in de landbouw en de visserij											
360	0	0	0	548	852	0	65	187	0	Totaal	
237	0	0	0	548	792	0	0	187	0	Mannen	
123	0	0	0	0	60	0	65	0	0	Vrouwen	
											7
Ambachtsberoepen en ambachtelijke vakarbeiders											
5.993	78	2.147	97	1.460	1.590	239	424	573	54	Totaal	
5.360	78	2.023	97	1.247	1.548	239	365	510	54	Mannen	
633	0	124	0	213	41	0	60	63	0	Vrouwen	
											8
Machine- en installatiebestuurders, montagearbeiders											
1.687	83	7.953	167	761	1.562	177	80	244	86	Totaal	
1.454	83	7.470	167	761	1.562	177	80	244	86	Mannen	
233	0	483	0	0	0	0	0	0	0	Vrouwen	
											9A
Ongeschoolde arbeiders en bedienden											
4.025	2.293	1.781	387	9.914	5.700	2.016	5.677	2.548	1.159	Totaal	
2.562	1.544	1.715	40	4.718	1.948	777	1.924	1.062	413	Mannen	
1.463	749	65	347	5.197	3.751	1.238	3.753	1.486	746	Vrouwen	
											9B
Gehandicapten tewerkgesteld in een beschutte werkplaats											
0	0	0	0	0	0	0	216	0	0	Totaal	
0	0	0	0	0	0	0	167	0	0	Mannen	
0	0	0	0	0	0	0	49	0	0	Vrouwen	
											0
Strijdkrachten											
0	0	0	0	0	6.769	243	148	37	60	Totaal	
0	0	0	0	0	6.423	243	112	37	60	Mannen	
0	0	0	0	0	346	0	36	0	0	Vrouwen	

Economische activiteit NACE, beroep ISCO, geslacht en werkplaats (buitenland)

Grote groep ISCO		Sectie van de NACE							Totaal tertiaire sector
		Totaal activiteiten	Primaire sector	Totaal secundaire sector	Secundaire sector				
			A en B		C	D	E	F	
Vlaams Gewest									
TG	Totaal								
	Totaal	2.291.997	44.652	676.857	1.952	503.288	14.066	157.551	1.570.488
	Mannen	1.316.889	31.768	536.560	1.856	375.595	12.225	146.884	748.562
	Vrouwen	975.108	12.884	140.298	96	127.693	1.841	10.668	821.926
1	Bedrijfsleiders en hoger kaderpersoneel								
	Totaal	251.854	1.685	51.949	133	33.941	997	16.878	198.220
	Mannen	175.458	1.514	44.361	133	27.723	997	15.507	129.583
	Vrouwen	76.396	171	7.588	0	6.218	0	1.371	68.636
	Intellectuele en wetenschappelijke beroepen								
2	Totaal	403.454	141	34.894	0	30.617	1.283	2.994	368.419
	Mannen	182.334	141	27.262	0	23.961	956	2.345	154.931
	Vrouwen	221.119	0	7.632	0	6.655	327	649	213.488
3	Intermediaire functies								
	Totaal	257.535	1.000	94.261	182	77.998	5.218	10.863	162.274
	Mannen	160.431	902	76.519	182	61.682	5.003	9.652	83.010
	Vrouwen	97.104	99	17.742	0	16.315	215	1.211	79.264
4	Bedienden in administratieve functies								
	Totaal	327.743	828	63.792	214	52.226	3.326	8.026	263.124
	Mannen	121.909	193	26.302	118	21.676	2.179	2.330	95.413
	Vrouwen	205.834	634	37.489	96	30.550	1.147	5.696	167.710
5	Dienstverlenend en verkooppersoneel								
	Totaal	246.381	213	5.674	0	4.791	320	562	240.494
	Mannen	75.559	0	3.214	0	2.603	320	291	72.344
	Vrouwen	170.822	213	2.459	0	2.188	0	271	168.150
6	Landbouwers en geschoolde arbeiders in de landbouw en de visserij								
	Totaal	45.708	37.787	863	91	581	0	191	7.058
	Mannen	33.018	26.650	665	91	383	0	191	5.703
	Vrouwen	12.690	11.137	198	0	198	0	0	1.355
7	Ambachtsberoepen en ambachtelijke vakarbeiders								
	Totaal	276.783	858	210.527	558	106.722	1.804	101.443	65.398
	Mannen	252.431	456	191.095	558	88.268	1.804	100.466	60.880
	Vrouwen	24.353	402	19.432	0	18.455	0	978	4.518
8	Machine- en installatiebestuurders, montagearbeiders								
	Totaal	230.083	1.459	152.498	668	142.238	851	8.741	76.126
	Mannen	188.433	1.332	118.805	668	108.696	700	8.741	68.297
	Vrouwen	41.650	127	33.693	0	33.542	152	0	7.829
9A	Ongeschoolde arbeiders en bedienden								
	Totaal	229.331	682	62.399	107	54.173	267	7.852	166.250
	Mannen	109.847	580	48.336	107	40.601	267	7.360	60.931
	Vrouwen	119.483	101	14.064	0	13.572	0	492	105.318
9B	Gehandicapten tewerkgesteld in een beschutte werkplaats								
	Totaal	8.292	0	0	0	0	0	0	8.292
	Mannen	4.573	0	0	0	0	0	0	4.573
	Vrouwen	3.720	0	0	0	0	0	0	3.720
0	Strijdkrachten								
	Totaal	14.834	0	0	0	0	0	0	14.834
	Mannen	12.897	0	0	0	0	0	0	12.897
	Vrouwen	1.937	0	0	0	0	0	0	1.937

uitgezonderd) (vervolg)

Sectie van de NACE										Grote groep ISCO	
sector	G	H	I	J	K	L	M	N	O		P en Q
	Vlaams Gewest									Totaal TG	
	346.912	81.471	180.854	61.033	201.127	157.588	179.701	275.783	82.013	4.007	Totaal
	178.717	37.729	141.938	30.257	115.039	84.877	58.840	65.774	34.830	561	Mannen
	168.195	43.742	38.916	30.775	86.088	72.711	120.860	210.009	47.183	3.447	Vrouwen
	Bedrijfsleiders en hoger kaderpersoneel 1										
	82.870	29.497	14.402	11.901	24.239	14.583	7.970	4.787	7.916	54	Totaal
	52.495	16.349	12.171	9.015	17.567	10.459	4.937	2.633	3.902	54	Mannen
	30.375	13.148	2.230	2.886	6.672	4.124	3.033	2.153	4.015	0	Vrouwen
	Intellectuele en wetenschappelijke beroepen 2										
	11.522	625	5.746	3.137	71.983	15.401	131.473	119.889	8.511	132	Totaal
	5.149	161	4.126	2.566	52.407	6.792	44.534	33.408	5.787	0	Mannen
	6.373	464	1.620	571	19.576	8.609	86.939	86.480	2.724	132	Vrouwen
	Intermediaire functies 3										
	30.645	465	17.147	7.963	27.968	11.032	12.434	47.831	6.787	0	Totaal
	19.126	465	14.534	4.902	15.803	8.839	3.203	11.200	4.938	0	Mannen
	11.519	0	2.613	3.062	12.165	2.193	9.231	36.631	1.850	0	Vrouwen
	Bedienden in administratieve functies 4										
	44.282	1.456	54.060	37.208	33.028	48.675	9.177	23.485	11.753	0	Totaal
	12.867	292	31.227	13.710	10.336	18.373	1.496	3.605	3.507	0	Mannen
	31.415	1.164	22.833	23.498	22.691	30.302	7.681	19.880	8.246	0	Vrouwen
	Dienstverlenend en verkooppersoneel 5										
	96.140	43.898	7.222	86	7.364	17.610	4.512	37.538	25.544	579	Totaal
	22.807	18.690	4.498	0	4.142	11.965	903	2.165	7.006	169	Mannen
	73.333	25.208	2.724	86	3.222	5.646	3.609	35.373	18.539	410	Vrouwen
	Landbouwers en geschoolde arbeiders in de landbouw en de visserij 6										
	1.219	0	0	0	1.551	1.925	116	896	1.351	0	Totaal
	432	0	0	0	1.426	1.789	116	896	1.044	0	Mannen
	787	0	0	0	126	136	0	0	307	0	Vrouwen
	Ambachtsberoepen en ambachtelijke vakarbeiders 7										
	45.745	115	7.352	0	2.605	4.065	967	2.826	1.724	0	Totaal
	43.004	115	7.262	0	2.157	3.989	841	1.904	1.609	0	Mannen
	2.740	0	90	0	448	76	127	922	115	0	Vrouwen
	Machine- en installatiebestuurders, montagearbeiders 8										
	11.956	223	51.316	65	4.178	2.242	721	3.138	2.287	0	Totaal
	9.388	223	49.036	65	3.317	1.937	500	1.811	2.019	0	Mannen
	2.568	0	2.280	0	860	305	221	1.327	268	0	Vrouwen
	Ongeschoolde arbeiders en bedienden 9A										
	22.533	5.090	23.204	672	28.211	28.195	11.957	27.007	16.139	3.242	Totaal
	13.447	1.331	18.678	0	7.885	8.813	1.937	3.484	5.019	337	Mannen
	9.086	3.759	4.526	672	20.327	19.383	10.020	23.522	11.120	2.905	Vrouwen
	Gehandicapten tewerkgesteld in een beschutte werkplaats 9B										
	0	0	0	0	0	0	0	8.292	0	0	Totaal
	0	0	0	0	0	0	0	4.573	0	0	Mannen
	0	0	0	0	0	0	0	3.720	0	0	Vrouwen
	Strijdkrachten 0										
	0	102	406	0	0	13.859	373	94	0	0	Totaal
	0	102	406	0	0	11.922	373	94	0	0	Mannen
	0	0	0	0	0	1.937	0	0	0	0	Vrouwen

Economische activiteit NACE, beroep ISCO, geslacht en werkplaats (buitenland)

Grote groep ISCO		Sectie van de NACE							Totaal tertiaire sector
		Totaal activiteiten	Primaire sector	Secundaire sector				Totaal tertiaire sector	
			A en B	Totaal secundaire sector	C	D	E		
Waals Gewest									
TG	Totaal								
	Totaal	1.034.312	23.927	247.605	4.603	158.714	9.229	75.060	762.779
	Mannen	594.319	16.184	208.684	4.370	126.522	7.687	70.105	369.450
	Vrouwen	439.993	7.743	38.921	233	32.192	1.542	4.955	393.329
1	Bedrijfsleiders en hoger kaderpersoneel								
	Totaal	94.940	1.103	16.785	328	9.067	822	6.567	77.052
	Mannen	63.740	939	14.403	328	7.280	603	6.191	48.398
	Vrouwen	31.200	164	2.382	0	1.787	219	376	28.654
2	Intellectuele en wetenschappelijke beroepen								
	Totaal	213.661	238	14.223	373	11.689	260	1.901	199.200
	Mannen	90.888	52	10.834	373	8.922	179	1.360	80.003
	Vrouwen	122.773	186	3.390	0	2.767	82	541	119.197
3	Intermediaire functies								
	Totaal	102.342	396	27.672	538	20.312	1.882	4.940	74.274
	Mannen	60.515	159	22.572	538	15.775	1.786	4.473	37.784
	Vrouwen	41.827	237	5.100	0	4.537	96	466	36.490
4	Bedienden in administratieve functies								
	Totaal	151.657	372	21.231	207	14.293	2.193	4.538	130.054
	Mannen	60.788	116	9.719	170	6.971	1.227	1.352	50.953
	Vrouwen	90.869	257	11.512	37	7.322	966	3.186	79.101
5	Dienstverlenend en verkooppersoneel								
	Totaal	124.503	207	3.103	123	2.632	58	290	121.193
	Mannen	45.127	30	916	0	650	58	208	44.182
	Vrouwen	79.376	177	2.188	123	1.982	0	82	77.012
6	Landbouwers en geschoolde arbeiders in de landbouw en de visserij								
	Totaal	24.803	21.094	278	0	278	0	0	3.432
	Mannen	17.543	14.399	178	0	178	0	0	2.966
	Vrouwen	7.261	6.695	100	0	100	0	0	466
7	Ambachtsberoepen en ambachtelijke vakarbeiders								
	Totaal	139.554	195	100.907	1.154	49.327	3.223	47.203	38.452
	Mannen	130.853	195	95.571	1.154	44.246	3.173	46.998	35.086
	Vrouwen	8.701	0	5.335	0	5.080	50	206	3.366
8	Machine- en installatiebestuurders, montagearbeiders								
	Totaal	68.205	138	35.008	765	28.815	338	5.089	33.059
	Mannen	61.889	138	30.633	765	24.501	338	5.029	31.118
	Vrouwen	6.316	0	4.375	0	4.315	0	60	1.941
9A	Ongeschoolde arbeiders en bedienden								
	Totaal	102.512	183	28.400	1.115	22.301	452	4.531	73.929
	Mannen	51.833	156	23.858	1.043	18.000	323	4.493	27.818
	Vrouwen	50.679	27	4.542	72	4.302	129	38	46.110
9B	Gehandicapten tewerkgesteld in een beschutte werkplaats								
	Totaal	774	0	0	0	0	0	0	774
	Mannen	591	0	0	0	0	0	0	591
	Vrouwen	184	0	0	0	0	0	0	184
0	Strijdkrachten								
	Totaal	11.360	0	0	0	0	0	0	11.360
	Mannen	10.552	0	0	0	0	0	0	10.552
	Vrouwen	808	0	0	0	0	0	0	808

uitgezonderd) (vervolg en einde)

Sectie van de NACE										Grote groep ISCO		
sector	G	H	I	J	K	L	M	N	O		P en Q	
Waals Gewest												
											Totaal	TG
	154.351	32.125	69.795	22.153	63.068	122.427	111.144	142.867	38.473	6.376	Totaal	
	82.156	16.259	58.547	11.944	38.370	69.613	33.264	39.222	18.401	1.674	Mannen	
	72.195	15.866	11.248	10.209	24.698	52.815	77.880	103.645	20.072	4.702	Vrouwen	
Bedrijfsleiders en hoger kaderpersoneel 1												
	33.894	12.405	3.485	4.767	5.183	6.774	4.801	2.062	3.560	120	Totaal	
	20.497	6.913	3.153	3.600	3.667	4.330	2.749	1.146	2.222	120	Mannen	
	13.397	5.491	332	1.167	1.516	2.444	2.052	916	1.338	0	Vrouwen	
Intellectuele en wetenschappelijke beroepen 2												
	6.613	24	2.023	1.486	26.583	15.409	76.879	63.347	6.738	100	Totaal	
	2.470	0	1.462	1.157	20.428	7.973	23.423	18.836	4.254	0	Mannen	
	4.142	24	561	329	6.155	7.435	53.456	44.511	2.484	100	Vrouwen	
Intermediaire functies 3												
	12.133	265	4.491	3.057	8.392	7.529	10.854	25.350	2.095	109	Totaal	
	6.786	230	4.121	2.332	5.280	5.868	3.151	8.388	1.518	109	Mannen	
	5.347	35	370	724	3.111	1.661	7.703	16.961	576	0	Vrouwen	
Bedienden in administratieve functies 4												
	18.099	531	24.464	12.372	10.500	41.554	5.468	11.100	5.395	570	Totaal	
	5.578	27	17.028	4.821	2.794	15.554	1.304	2.016	1.831	0	Mannen	
	12.521	503	7.437	7.551	7.706	26.000	4.164	9.084	3.564	570	Vrouwen	
Dienstverlenend en verkooppersoneel 5												
	42.425	15.843	3.897	81	1.572	17.737	2.771	25.079	11.594	193	Totaal	
	11.289	8.097	3.255	34	1.311	13.468	649	3.087	2.959	32	Mannen	
	31.136	7.746	643	47	261	4.269	2.122	21.992	8.635	161	Vrouwen	
Landbouwers en geschoolde arbeiders in de landbouw en de visserij 6												
	557	0	34	0	439	1.035	0	524	673	171	Totaal	
	333	0	34	0	439	939	0	524	526	171	Mannen	
	224	0	0	0	0	96	0	0	146	0	Vrouwen	
Ambachtsberoepen en ambachtelijke vakarbeiders 7												
	27.244	89	3.864	0	1.303	2.756	568	1.693	935	0	Totaal	
	25.254	89	3.670	0	1.099	2.612	415	1.363	586	0	Mannen	
	1.991	0	194	0	204	143	154	330	349	0	Vrouwen	
Machine- en installatiebestuurders, montagearbeiders 8												
	4.659	157	23.453	0	372	2.010	154	815	1.200	239	Totaal	
	4.536	104	22.600	0	372	1.459	154	600	1.055	239	Mannen	
	123	54	852	0	0	552	0	215	145	0	Vrouwen	
Ongeschoolde arbeiders en bedienden 9A												
	8.727	2.812	3.977	390	8.725	16.891	9.464	11.976	6.284	4.684	Totaal	
	5.413	799	3.117	0	2.980	7.338	1.235	2.671	3.450	813	Mannen	
	3.314	2.012	860	390	5.745	9.552	8.229	9.305	2.834	3.871	Vrouwen	
Gehandicapten tewerkgesteld in een beschutte werkplaats 9B												
	0	0	0	0	0	0	0	774	0	0	Totaal	
	0	0	0	0	0	0	0	591	0	0	Mannen	
	0	0	0	0	0	0	0	184	0	0	Vrouwen	
Strijdkrachten 0												
	0	0	107	0	0	10.734	184	146	0	189	Totaal	
	0	0	107	0	0	10.072	184	0	0	189	Mannen	
	0	0	0	0	0	662	0	146	0	0	Vrouwen	

Beroep ISCO, geslacht, leeftijd en woonplaats

Grote groep ISCO		Totaal	Van 15 tot 24 jaar	Van 25 tot 49 jaar	50 jaar en meer
België					
TG	Totaal				
	Totaal	4.069.832	365.990	2.959.538	744.305
	Mannen	2.339.175	203.550	1.658.454	477.171
	Vrouwen	1.730.657	162.440	1.301.084	267.134
1	Bedrijfsleiders en hoger kaderpersoneel				
	Totaal	450.205	10.406	323.230	116.569
	Mannen	312.995	6.559	220.232	86.203
	Vrouwen	137.211	3.847	102.998	30.366
2	Intellectuele en wetenschappelijke beroepen				
	Totaal	787.632	55.361	592.140	140.132
	Mannen	363.754	20.645	259.411	83.698
	Vrouwen	423.878	34.716	332.728	56.434
3	Intermediaire functies				
	Totaal	447.136	37.470	329.597	80.070
	Mannen	275.249	19.680	197.866	57.703
	Vrouwen	171.888	17.790	131.731	22.367
4	Bedienden in administratieve functies				
	Totaal	671.132	55.458	491.652	124.022
	Mannen	263.786	17.696	186.668	59.421
	Vrouwen	407.346	37.762	304.983	64.601
5	Dienstverlenend en verkooppersoneel				
	Totaal	432.665	64.930	304.969	62.765
	Mannen	148.317	21.044	102.890	24.383
	Vrouwen	284.348	43.887	202.080	38.382
6	Landbouwers en geschoolde arbeiders in de landbouw en de visserij				
	Totaal	73.367	7.511	43.511	22.345
	Mannen	53.145	6.749	31.142	15.255
	Vrouwen	20.222	762	12.369	7.090
7	Ambachtsberoepen en ambachtelijke vakarbeiders				
	Totaal	458.879	60.208	321.372	77.299
	Mannen	422.748	57.306	293.282	72.160
	Vrouwen	36.131	2.903	28.090	5.139
8	Machine- en installatiebestuurders, montagearbeiders				
	Totaal	326.648	33.812	242.333	50.503
	Mannen	275.693	25.482	204.944	45.267
	Vrouwen	50.955	8.330	37.389	5.236
9A	Ongeschoolde arbeiders en bedienden				
	Totaal	377.879	36.381	274.468	67.029
	Mannen	186.279	24.759	131.479	30.042
	Vrouwen	191.599	11.622	142.989	36.987
9B	Gehandicapten tewerkgesteld in een beschutte werkplaats				
	Totaal	9.282	1.299	6.907	1.076
	Mannen	5.330	477	4.030	823
	Vrouwen	3.952	822	2.877	253
0	Strijdkrachten				
	Totaal	35.007	3.154	29.359	2.494
	Mannen	31.880	3.154	26.510	2.216
	Vrouwen	3.127	0	2.849	278

Beroep ISCO, geslacht, leeftijd en woonplaats (vervolg)

Grote groep ISCO		Totaal	Van 15 tot 24 jaar	Van 25 tot 49 jaar	50 jaar en meer
Brussels Hoofdstedelijk Gewest					
TG	Totaal				
	Totaal	352.933	26.187	255.646	71.100
	Mannen	195.519	13.404	143.005	39.110
	Vrouwen	157.413	12.782	112.641	31.990
1	Bedrijfsleiders en hoger kaderpersoneel				
	Totaal	45.696	1.594	31.869	12.233
	Mannen	32.383	1.065	22.838	8.480
	Vrouwen	13.312	529	9.031	3.753
2	Intellectuele en wetenschappelijke beroepen				
	Totaal	80.235	3.615	62.139	14.482
	Mannen	40.322	1.286	30.592	8.445
	Vrouwen	39.913	2.329	31.547	6.037
3	Intermediaire functies				
	Totaal	35.696	2.692	26.732	6.271
	Mannen	19.145	1.336	14.491	3.319
	Vrouwen	16.550	1.357	12.241	2.952
4	Bedienden in administratieve functies				
	Totaal	80.780	4.772	58.063	17.944
	Mannen	33.031	2.205	23.514	7.312
	Vrouwen	47.749	2.568	34.549	10.633
5	Dienstverlenend en verkooppersoneel				
	Totaal	36.135	5.539	24.446	6.151
	Mannen	16.632	2.050	11.996	2.586
	Vrouwen	19.503	3.489	12.449	3.565
6	Landbouwers en geschoolde arbeiders in de landbouw en de visserij				
	Totaal	2.240	414	1.222	604
	Mannen	1.993	414	1.160	418
	Vrouwen	248	0	62	185
7	Ambachtsberoepen en ambachtelijke vakarbeiders				
	Totaal	21.190	1.943	16.064	3.183
	Mannen	18.828	1.800	14.252	2.776
	Vrouwen	2.362	142	1.812	408
8	Machine- en installatiebestuurders, montagearbeiders				
	Totaal	12.824	415	9.312	3.097
	Mannen	11.992	340	8.789	2.862
	Vrouwen	832	75	523	234
9A	Ongeschoolde arbeiders en bedienden				
	Totaal	36.822	5.018	24.729	7.075
	Mannen	19.879	2.724	14.303	2.852
	Vrouwen	16.943	2.294	10.426	4.223
9B	Gehandicapten tewerkgesteld in een beschutte werkplaats				
	Totaal	65	0	65	0
	Mannen	65	0	65	0
	Vrouwen	0	0	0	0
0	Strijdkrachten				
	Totaal	1.251	185	1.006	60
	Mannen	1.251	185	1.006	60
	Vrouwen	0	0	0	0

Beroep ISCO, geslacht, leeftijd en woonplaats (vervolg)

Grote groep ISCO		Totaal	Van 15 tot 24 jaar	Van 25 tot 49 jaar	50 jaar en meer
Vlaams Gewest					
TG	Totaal				
	Totaal	2.516.176	245.792	1.831.369	439.014
	Mannen	1.439.972	134.928	1.014.499	290.546
	Vrouwen	1.076.204	110.865	816.870	148.468
1	Bedrijfsleiders en hoger kaderpersoneel				
	Totaal	293.881	6.470	214.954	72.457
	Mannen	206.192	4.204	146.248	55.740
	Vrouwen	87.689	2.266	68.705	16.717
2	Intellectuele en wetenschappelijke beroepen				
	Totaal	456.399	38.395	343.125	74.878
	Mannen	208.663	14.003	148.411	46.250
	Vrouwen	247.735	24.393	194.714	28.629
3	Intermediaire functies				
	Totaal	287.032	26.829	210.858	49.345
	Mannen	179.276	15.572	126.615	37.089
	Vrouwen	107.756	11.258	84.242	12.256
4	Bedienden in administratieve functies				
	Totaal	398.535	37.523	293.566	67.446
	Mannen	151.086	10.640	106.263	34.182
	Vrouwen	247.450	26.883	187.303	33.264
5	Dienstverlenend en verkooppersoneel				
	Totaal	258.433	40.092	181.762	36.579
	Mannen	79.647	11.949	54.032	13.666
	Vrouwen	178.786	28.142	127.730	22.913
6	Landbouwers en geschoolde arbeiders in de landbouw en de visserij				
	Totaal	45.609	4.970	27.256	13.383
	Mannen	33.010	4.498	19.340	9.173
	Vrouwen	12.599	472	7.916	4.210
7	Ambachtsberoepen en ambachtelijke vakarbeiders				
	Totaal	281.835	38.815	196.072	46.948
	Mannen	257.616	36.516	176.940	44.160
	Vrouwen	24.220	2.299	19.133	2.788
8	Machine- en installatiebestuurders, montagearbeiders				
	Totaal	235.403	27.790	173.784	33.829
	Mannen	193.021	20.259	142.911	29.852
	Vrouwen	42.381	7.531	30.874	3.977
9A	Ongeschoolde arbeiders en bedienden				
	Totaal	231.951	22.040	168.362	41.549
	Mannen	110.227	15.119	76.873	18.234
	Vrouwen	121.725	6.921	91.489	23.315
9B	Gehandicapten tewerkgesteld in een beschutte werkplaats				
	Totaal	8.395	1.177	6.141	1.076
	Mannen	4.675	477	3.375	823
	Vrouwen	3.720	700	2.766	253
0	Strijdkrachten				
	Totaal	18.702	1.691	15.488	1.523
	Mannen	16.558	1.691	13.491	1.377
	Vrouwen	2.144	0	1.998	146

Beroep ISCO, geslacht, leeftijd en woonplaats (vervolg en einde)

Grote groep ISCO		Totaal	Van 15 tot 24 jaar	Van 25 tot 49 jaar	50 jaar en meer
Waals Gewest					
TG	Totaal				
	Totaal	1.200.724	94.011	872.523	234.191
	Mannen	703.684	55.218	500.951	147.515
	Vrouwen	497.040	38.792	371.572	86.675
1	Bedrijfsleiders en hoger kaderpersoneel				
	Totaal	110.629	2.342	76.408	31.879
	Mannen	74.419	1.290	51.146	21.983
	Vrouwen	36.210	1.052	25.262	9.896
2	Intellectuele en wetenschappelijke beroepen				
	Totaal	250.998	13.350	186.875	50.772
	Mannen	114.769	5.357	80.408	29.004
	Vrouwen	136.229	7.994	106.467	21.768
3	Intermediaire functies				
	Totaal	124.409	7.948	92.007	24.453
	Mannen	76.827	2.772	56.760	17.295
	Vrouwen	47.581	5.176	35.247	7.158
4	Bedienden in administratieve functies				
	Totaal	191.817	13.163	140.022	38.632
	Mannen	79.670	4.851	56.891	17.928
	Vrouwen	112.147	8.311	83.132	20.704
5	Dienstverlenend en verkooppersoneel				
	Totaal	138.096	19.300	98.761	20.035
	Mannen	52.038	7.044	36.862	8.132
	Vrouwen	86.059	12.255	61.900	11.903
6	Landbouwers en geschoolde arbeiders in de landbouw en de visserij				
	Totaal	25.517	2.126	15.033	8.358
	Mannen	18.142	1.836	10.642	5.663
	Vrouwen	7.375	290	4.391	2.695
7	Ambachtsberoepen en ambachtelijke vakarbeiders				
	Totaal	155.854	19.451	109.236	27.168
	Mannen	146.305	18.989	102.091	25.224
	Vrouwen	9.550	461	7.145	1.943
8	Machine- en installatiebestuurders, montagearbeiders				
	Totaal	78.421	5.607	59.237	13.578
	Mannen	70.680	4.883	53.244	12.552
	Vrouwen	7.742	724	5.993	1.025
9A	Ongeschoolde arbeiders en bedienden				
	Totaal	109.105	9.324	81.377	18.404
	Mannen	56.174	6.916	40.303	8.955
	Vrouwen	52.931	2.408	41.074	9.449
9B	Gehandicapten tewerkgesteld in een beschutte werkplaats				
	Totaal	823	122	701	0
	Mannen	591	0	591	0
	Vrouwen	232	122	111	0
0	Strijdkrachten				
	Totaal	15.054	1.278	12.865	911
	Mannen	14.071	1.278	12.013	779
	Vrouwen	983	0	852	132

Economische activiteit NACE, effectieve gewone arbeidsduur, geslacht en woonplaats

Gewone wekelijkse arbeidsduur	Sectie van de NACE							
	Totaal activiteiten	Primaire sector	Totaal secundaire sector	Secundaire sector				Tertiaire
		A en B		C	D	E	F	Totaal tertiaire sector
België								
Algemeen totaal								
Totaal	4.069.832	69.278	1.034.693	6.815	737.248	30.482	260.148	2.965.861
Mannen	2.339.175	48.623	832.166	6.424	557.503	25.845	242.394	1.458.386
Vrouwen	1.730.657	20.655	202.527	391	179.745	4.637	17.753	1.507.475
Weet niet								
Totaal	200.504	14.195	35.617	234	16.828	517	18.038	150.693
Mannen	139.644	9.881	31.813	234	13.971	416	17.191	97.951
Vrouwen	60.860	4.314	3.804	0	2.856	101	847	52.742
Niet gewerkt								
Totaal	435.344	2.953	118.231	531	80.548	3.865	33.287	314.160
Mannen	225.290	2.042	92.698	531	57.786	3.252	31.129	130.550
Vrouwen	210.054	911	25.533	0	22.762	613	2.158	183.610
1 - 10 uren								
Totaal	91.813	1.948	9.751	175	7.314	344	1.918	80.114
Mannen	26.128	708	5.099	79	3.755	200	1.066	20.321
Vrouwen	65.685	1.240	4.652	96	3.559	145	852	59.793
11 - 20 uren								
Totaal	374.450	4.975	39.357	136	27.430	1.621	10.170	330.118
Mannen	91.769	2.761	20.365	136	11.963	1.292	6.974	68.643
Vrouwen	282.681	2.214	18.992	0	15.467	329	3.196	261.474
21 - 30 uren								
Totaal	446.772	3.862	79.158	249	61.865	2.944	14.099	363.752
Mannen	170.418	1.583	55.033	249	39.440	2.549	12.796	113.801
Vrouwen	276.355	2.279	24.124	0	22.425	396	1.304	249.951
31 - 32 uren								
Totaal	150.392	1.702	52.517	97	37.614	1.493	13.313	96.172
Mannen	77.559	1.578	37.744	97	24.709	1.408	11.530	38.237
Vrouwen	72.832	123	14.773	0	12.905	85	1.783	57.935
33 - 34 uren								
Totaal	22.426	0	3.208	0	2.298	446	464	19.218
Mannen	7.782	0	1.946	0	1.132	446	368	5.837
Vrouwen	14.644	0	1.263	0	1.166	0	96	13.381
35 - 36 uren								
Totaal	169.018	1.395	29.609	284	25.389	1.565	2.371	138.013
Mannen	94.084	599	23.743	161	20.403	1.087	2.092	69.742
Vrouwen	74.934	797	5.867	123	4.986	478	279	68.271
37 - 38 uren								
Totaal	1.005.021	5.515	298.511	2.676	239.056	11.943	44.837	700.995
Mannen	654.499	4.729	244.545	2.541	189.909	10.113	41.982	405.225
Vrouwen	350.521	786	53.966	135	49.147	1.830	2.855	295.770
39 - 40 uren								
Totaal	557.410	6.648	252.431	1.548	160.270	2.654	87.958	298.331
Mannen	408.467	5.174	216.040	1.511	127.189	2.352	84.988	187.253
Vrouwen	148.943	1.474	36.391	37	33.081	303	2.970	111.078
41 - 97 uren								
Totaal	616.683	26.085	116.304	885	78.636	3.089	33.693	474.294
Mannen	443.535	19.568	103.142	885	67.246	2.731	32.279	320.825
Vrouwen	173.148	6.518	13.162	0	11.390	357	1.414	153.469

Sectie van de NACE

sector

G	H	I	J	K	L	M	N	O	P en Q	Gewone wekelijkse arbeidsduur
België										
Algemeen totaal										
582.915	138.999	313.418	156.941	369.734	395.121	339.055	494.108	153.836	21.734	Totaal
305.848	69.620	248.763	84.351	217.447	218.101	108.979	126.306	71.391	7.581	Mannen
277.068	69.380	64.655	72.590	152.287	177.020	230.076	367.802	82.445	14.153	Vrouwen
Weet niet										
40.579	16.722	16.086	5.501	21.767	8.087	7.278	20.940	13.469	265	Totaal
25.482	9.319	13.805	4.763	16.310	6.742	3.819	9.893	7.603	214	Mannen
15.097	7.403	2.281	738	5.457	1.344	3.459	11.047	5.866	50	Vrouwen
Niet gewerkt										
44.467	9.502	29.469	13.005	28.910	42.410	78.804	53.396	12.222	1.974	Totaal
20.129	3.677	21.945	6.378	15.456	23.268	23.077	10.389	5.706	524	Mannen
24.338	5.825	7.524	6.627	13.454	19.142	55.727	43.007	6.515	1.450	Vrouwen
1 - 10 uren										
12.870	5.454	2.856	1.903	11.497	11.995	14.184	12.170	4.737	2.448	Totaal
4.207	1.753	1.741	585	2.862	2.190	3.675	1.875	1.342	91	Mannen
8.663	3.701	1.115	1.318	8.636	9.805	10.509	10.295	3.395	2.357	Vrouwen
11 - 20 uren										
55.802	19.299	13.853	9.463	31.608	38.029	51.487	85.027	22.203	3.346	Totaal
12.220	5.837	7.814	2.865	8.575	6.844	10.135	9.418	4.456	478	Mannen
43.582	13.462	6.039	6.599	23.032	31.185	41.352	75.608	17.747	2.868	Vrouwen
21 - 30 uren										
60.553	10.766	28.242	21.919	31.170	44.072	77.560	73.083	14.306	2.081	Totaal
15.810	4.366	19.102	7.899	12.489	16.729	23.541	9.500	3.934	430	Mannen
44.743	6.400	9.139	14.020	18.681	27.343	54.019	63.583	10.372	1.651	Vrouwen
31 - 32 uren										
18.361	2.501	12.519	5.836	12.232	11.933	9.408	17.597	5.203	582	Totaal
6.681	789	9.267	2.369	5.456	5.737	3.198	3.015	1.494	231	Mannen
11.680	1.712	3.253	3.468	6.776	6.196	6.210	14.582	3.708	350	Vrouwen
33 - 34 uren										
4.053	466	878	1.777	1.434	2.091	3.959	3.474	971	114	Totaal
1.087	286	492	737	816	1.072	520	453	373	0	Mannen
2.965	180	387	1.039	618	1.019	3.440	3.021	598	114	Vrouwen
35 - 36 uren										
31.244	2.921	13.036	18.899	12.834	19.747	15.587	15.790	7.253	703	Totaal
14.392	1.666	11.703	10.387	7.522	11.238	5.263	3.979	3.368	223	Mannen
16.852	1.254	1.333	8.512	5.312	8.509	10.324	11.811	3.885	479	Vrouwen
37 - 38 uren										
111.145	17.211	105.230	43.601	86.883	156.661	28.246	114.882	32.106	5.032	Totaal
69.255	9.024	83.673	22.591	50.265	101.384	13.022	35.816	18.120	2.074	Mannen
41.890	8.187	21.556	21.010	36.618	55.277	15.224	79.065	13.986	2.957	Vrouwen
39 - 40 uren										
71.608	12.734	45.078	11.952	52.811	27.471	21.041	35.310	17.245	3.082	Totaal
47.629	7.870	37.544	7.631	35.212	17.849	9.000	12.920	9.936	1.662	Mannen
23.979	4.864	7.534	4.321	17.599	9.622	12.040	22.390	7.308	1.420	Vrouwen
41 - 97 uren										
132.234	41.423	46.173	23.083	78.589	32.626	31.501	62.438	24.121	2.108	Totaal
88.955	25.032	41.677	18.145	62.484	25.048	13.729	29.046	15.057	1.652	Mannen
43.279	16.391	4.496	4.938	16.106	7.578	17.772	33.392	9.064	455	Vrouwen

Economische activiteit NACE, effectieve gewone arbeidsduur, geslacht en woonplaats

Sectie van de NACE								
Gewone wekelijkse arbeidsduur	Totaal activiteiten	Primaire sector	Secundaire sector				Tertiaire	
		A en B	Totaal secundaire sector	C	D	E	F	Totaal tertiaire sector
Brussels Hoofdstedelijk Gewest								
Algemeen totaal								
Totaal	352.933	213	46.233	194	27.726	1.620	16.692	306.486
Mannen	195.519	213	35.358	132	18.579	1.443	15.205	159.948
Vrouwen	157.413	0	10.875	62	9.148	178	1.487	146.539
Weet niet								
Totaal	19.518	64	2.808	0	1.536	0	1.272	16.645
Mannen	13.723	64	2.516	0	1.308	0	1.209	11.143
Vrouwen	5.795	0	292	0	228	0	64	5.503
Niet gewerkt								
Totaal	29.781	0	3.800	0	1.719	59	2.022	25.980
Mannen	15.015	0	3.177	0	1.228	59	1.890	11.838
Vrouwen	14.765	0	623	0	491	0	132	14.142
1 - 10 uren								
Totaal	6.239	0	634	0	369	0	265	5.604
Mannen	1.982	0	200	0	0	0	200	1.782
Vrouwen	4.256	0	434	0	369	0	65	3.822
11 - 20 uren								
Totaal	28.625	0	1.900	0	1.306	0	594	26.725
Mannen	10.795	0	1.037	0	605	0	432	9.758
Vrouwen	17.830	0	863	0	701	0	162	16.967
21 - 30 uren								
Totaal	36.678	0	2.777	0	1.935	132	711	33.901
Mannen	14.909	0	1.782	0	1.205	77	499	13.127
Vrouwen	21.769	0	996	0	729	55	211	20.774
31 - 32 uren								
Totaal	10.116	0	1.777	0	1.297	0	480	8.339
Mannen	4.457	0	911	0	594	0	317	3.546
Vrouwen	5.659	0	866	0	703	0	163	4.793
33 - 34 uren								
Totaal	2.412	0	77	0	77	0	0	2.335
Mannen	865	0	77	0	77	0	0	789
Vrouwen	1.546	0	0	0	0	0	0	1.546
35 - 36 uren								
Totaal	19.624	83	1.919	0	1.603	69	247	17.622
Mannen	9.557	83	1.388	0	1.127	69	192	8.087
Vrouwen	10.066	0	531	0	476	0	55	9.535
37 - 38 uren								
Totaal	101.964	67	12.586	62	8.619	770	3.134	89.312
Mannen	57.873	67	9.344	0	5.823	710	2.811	48.462
Vrouwen	44.092	0	3.241	62	2.796	60	323	40.850
39 - 40 uren								
Totaal	43.905	0	10.979	69	4.664	373	5.874	32.927
Mannen	29.368	0	9.219	69	3.224	310	5.616	20.149
Vrouwen	14.537	0	1.760	0	1.440	63	257	12.778
41 - 97 uren								
Totaal	54.072	0	6.976	63	4.603	218	2.093	47.096
Mannen	36.974	0	5.706	63	3.388	218	2.038	31.268
Vrouwen	17.097	0	1.269	0	1.215	0	55	15.828

(vervolg)

Sectie van de NACE										Gewone wekelijkse arbeidsduur
sector										
G	H	I	J	K	L	M	N	O	P en Q	
Brussels Hoofdstedelijk Gewest										
Algemeen totaal										
48.109	18.849	23.983	19.126	64.936	41.852	27.400	41.316	17.070	3.845	Totaal
26.881	12.092	18.545	10.156	39.377	21.108	9.481	11.262	9.222	1.825	Mannen
21.228	6.757	5.438	8.970	25.559	20.744	17.920	30.054	7.847	2.021	Vrouwen
Weet niet										
3.189	2.233	1.727	260	2.891	1.050	1.041	2.341	1.803	110	Totaal
2.476	1.265	1.532	196	2.284	690	701	788	1.150	60	Mannen
713	968	195	64	607	361	340	1.552	653	50	Vrouwen
Niet gewerkt										
1.874	1.160	1.921	1.331	4.470	4.250	5.136	3.871	1.646	322	Totaal
1.033	496	1.366	576	2.673	2.097	1.551	735	1.113	199	Mannen
841	664	556	754	1.797	2.153	3.585	3.136	533	123	Vrouwen
1 - 10 uren										
1.202	438	246	126	777	568	1.187	609	330	121	Totaal
408	118	172	0	409	186	209	78	202	0	Mannen
793	321	75	126	368	382	978	531	129	121	Vrouwen
11 - 20 uren										
3.574	2.587	1.222	607	5.078	1.591	4.763	4.823	2.039	440	Totaal
1.315	1.771	988	138	1.725	352	1.306	1.273	737	152	Mannen
2.259	816	234	470	3.353	1.239	3.457	3.550	1.301	288	Vrouwen
21 - 30 uren										
5.411	1.522	1.579	2.255	5.928	4.899	5.795	4.805	1.290	417	Totaal
2.349	838	1.080	1.054	2.896	1.909	1.797	559	581	63	Mannen
3.062	684	499	1.201	3.032	2.990	3.998	4.246	709	354	Vrouwen
31 - 32 uren										
1.620	407	950	385	1.662	985	836	1.182	311	0	Totaal
793	275	754	256	496	613	145	128	86	0	Mannen
827	133	197	129	1.166	372	691	1.055	225	0	Vrouwen
33 - 34 uren										
316	86	64	68	374	413	386	555	72	0	Totaal
256	86	64	0	165	138	79	0	0	0	Mannen
60	0	0	68	209	275	307	555	72	0	Vrouwen
35 - 36 uren										
3.826	556	615	3.566	3.109	1.899	1.102	2.011	708	229	Totaal
1.846	432	548	1.608	1.698	976	202	351	427	0	Mannen
1.981	124	68	1.958	1.411	923	901	1.660	281	229	Vrouwen
37 - 38 uren										
12.522	3.551	8.499	6.338	18.824	17.610	3.412	13.177	4.340	1.039	Totaal
6.713	2.414	6.294	3.401	12.020	9.655	1.639	3.375	2.386	565	Mannen
5.809	1.137	2.205	2.937	6.805	7.955	1.773	9.802	1.953	473	Vrouwen
39 - 40 uren										
6.369	2.202	3.302	1.721	9.091	3.898	1.772	2.352	1.667	553	Totaal
4.083	1.459	2.714	1.027	5.867	1.666	991	1.067	977	299	Mannen
2.287	743	588	694	3.224	2.232	781	1.285	690	254	Vrouwen
41 - 97 uren										
8.206	4.106	3.857	2.469	12.732	4.687	1.970	5.591	2.864	614	Totaal
5.610	2.938	3.035	1.899	9.144	2.825	860	2.907	1.562	486	Mannen
2.597	1.168	822	570	3.588	1.861	1.109	2.684	1.302	128	Vrouwen

Economische activiteit NACE, effectieve gewone arbeidsduur, geslacht en woonplaats

Sectie van de NACE								
Gewone wekelijkse arbeidsduur	Totaal activiteiten	Primaire sector	Secundaire sector				Tertiaire	
		A en B	Totaal secundaire sector	C	D	E	F	Totaal tertiaire sector
Vlaams Gewest								
Algemeen totaal								
Totaal	2.516.176	44.581	706.032	1.680	526.044	17.022	161.285	1.765.563
Mannen	1.439.972	31.705	558.334	1.680	391.872	14.611	150.171	849.933
Vrouwen	1.076.204	12.876	147.697	0	134.172	2.411	11.114	915.630
Weet niet								
Totaal	96.217	6.247	16.706	0	8.096	235	8.375	73.264
Mannen	66.444	4.426	14.962	0	6.705	235	8.021	47.056
Vrouwen	29.774	1.821	1.744	0	1.391	0	354	26.208
Niet gewerkt								
Totaal	283.825	2.122	87.656	201	63.023	2.631	21.802	194.046
Mannen	147.544	1.485	67.480	201	44.794	2.302	20.184	78.579
Vrouwen	136.281	638	20.176	0	18.229	329	1.618	115.467
1 - 10 uren								
Totaal	57.650	1.087	6.321	0	5.068	287	966	50.243
Mannen	15.859	504	3.040	0	2.466	142	432	12.315
Vrouwen	41.791	582	3.281	0	2.603	145	533	37.928
11 - 20 uren								
Totaal	224.131	2.821	27.696	0	20.668	1.273	5.755	193.614
Mannen	52.663	1.362	14.432	0	9.221	1.051	4.160	36.869
Vrouwen	171.469	1.459	13.264	0	11.447	221	1.595	156.746
21 - 30 uren								
Totaal	286.537	2.911	58.365	99	47.501	2.105	8.660	225.261
Mannen	106.455	1.130	39.550	99	29.921	1.803	7.727	65.775
Vrouwen	180.081	1.781	18.815	0	17.579	302	934	159.485
31 - 32 uren								
Totaal	107.664	1.582	41.322	0	30.537	933	9.852	64.760
Mannen	55.104	1.459	29.434	0	19.931	933	8.571	24.212
Vrouwen	52.559	123	11.888	0	10.607	0	1.281	40.548
33 - 34 uren								
Totaal	14.541	0	2.783	0	1.924	446	413	11.757
Mannen	5.328	0	1.734	0	971	446	317	3.594
Vrouwen	9.213	0	1.049	0	953	0	96	8.164
35 - 36 uren								
Totaal	87.413	837	14.503	0	12.839	526	1.139	72.073
Mannen	47.525	288	11.514	0	10.204	395	915	35.723
Vrouwen	39.887	549	2.989	0	2.635	131	224	36.349
37 - 38 uren								
Totaal	575.072	4.274	189.311	800	159.785	5.571	23.155	381.488
Mannen	374.544	3.758	151.526	800	124.472	4.648	21.606	219.260
Vrouwen	200.528	516	37.785	0	35.313	922	1.549	162.228
39 - 40 uren								
Totaal	368.316	4.980	180.205	209	122.431	930	56.634	183.132
Mannen	270.075	3.974	152.387	209	96.436	815	54.926	113.714
Vrouwen	98.242	1.005	27.818	0	25.995	115	1.709	69.418
41 - 97 uren								
Totaal	414.811	17.721	81.163	372	54.171	2.086	24.534	315.927
Mannen	298.431	13.319	72.276	372	46.752	1.840	23.312	212.837
Vrouwen	116.379	4.402	8.887	0	7.419	246	1.222	103.090

(vervolg)

Sectie van de NACE

sector

G	H	I	J	K	L	M	N	O	P en Q	Gewone wekelijkse arbeidsduur
Vlaams Gewest										
Algemeen totaal										
366.688	84.408	200.091	95.261	221.764	204.331	193.172	297.489	93.573	8.785	Totaal
188.569	39.500	155.542	50.835	125.898	111.632	63.333	71.592	40.559	2.474	Mannen
178.119	44.909	44.549	44.426	95.867	92.699	129.839	225.897	53.014	6.311	Vrouwen
Weet niet										
21.713	7.851	9.169	2.670	10.220	2.679	3.074	8.840	6.972	77	Totaal
12.849	3.927	7.565	2.341	7.709	2.387	1.710	4.350	4.140	77	Mannen
8.864	3.924	1.604	329	2.510	292	1.365	4.490	2.831	0	Vrouwen
Niet gewerkt										
30.307	5.849	18.879	8.393	17.719	24.653	45.112	34.547	7.795	791	Totaal
13.543	2.101	13.953	4.018	8.996	12.693	13.723	6.294	3.164	94	Mannen
16.764	3.749	4.926	4.375	8.723	11.960	31.389	28.254	4.631	697	Vrouwen
1 - 10 uren										
9.206	4.000	1.718	1.304	8.404	6.535	6.895	7.824	3.242	1.113	Totaal
2.849	1.635	1.193	365	1.464	920	1.906	1.184	708	91	Mannen
6.357	2.365	525	939	6.940	5.615	4.990	6.640	2.534	1.022	Vrouwen
11 - 20 uren										
30.980	10.657	8.972	5.950	18.942	21.356	27.954	53.911	13.696	1.197	Totaal
6.024	2.517	4.663	2.060	4.823	4.040	6.086	4.162	2.374	121	Mannen
24.956	8.140	4.309	3.890	14.119	17.316	21.868	49.750	11.322	1.076	Vrouwen
21 - 30 uren										
40.472	6.303	19.552	14.645	18.699	23.303	44.023	48.290	8.847	1.125	Totaal
10.536	2.272	12.432	5.201	6.639	8.837	12.617	5.100	1.870	271	Mannen
29.937	4.032	7.121	9.445	12.060	14.466	31.406	43.189	6.977	854	Vrouwen
31 - 32 uren										
12.038	1.834	9.099	3.732	8.191	7.169	5.641	12.846	4.004	206	Totaal
3.953	463	6.297	1.302	3.639	3.625	2.053	1.897	982	0	Mannen
8.085	1.370	2.803	2.430	4.553	3.544	3.588	10.948	3.022	206	Vrouwen
33 - 34 uren										
2.972	288	768	1.249	847	1.117	2.552	1.466	499	0	Totaal
599	200	428	537	506	569	258	254	243	0	Mannen
2.372	88	340	712	341	548	2.294	1.212	255	0	Vrouwen
35 - 36 uren										
17.521	1.439	6.529	10.076	7.084	8.052	9.228	7.388	4.560	196	Totaal
7.403	616	5.790	5.769	4.101	4.598	3.258	2.368	1.821	0	Mannen
10.118	823	739	4.308	2.983	3.454	5.969	5.020	2.739	196	Vrouwen
37 - 38 uren										
65.820	9.338	61.950	25.562	48.146	77.688	13.660	59.838	17.800	1.685	Totaal
40.764	4.257	48.453	12.927	26.235	49.948	6.799	19.772	9.587	519	Mannen
25.056	5.081	13.497	12.635	21.911	27.741	6.861	40.066	8.213	1.167	Vrouwen
39 - 40 uren										
44.545	7.865	30.412	5.865	32.238	13.968	12.332	23.973	10.486	1.449	Totaal
29.289	4.747	24.670	3.806	21.368	9.687	4.972	8.428	6.151	595	Mannen
15.256	3.118	5.742	2.060	10.869	4.280	7.359	15.545	4.334	854	Vrouwen
41 - 97 uren										
91.114	28.984	33.042	15.814	51.275	17.811	22.701	38.567	15.673	944	Totaal
60.760	16.764	30.099	12.509	40.418	14.328	9.951	17.783	9.518	705	Mannen
30.354	12.220	2.943	3.305	10.857	3.483	12.750	20.784	6.155	239	Vrouwen

Economische activiteit NACE, effectieve gewone arbeidsduur, geslacht en woonplaats

Sectie van de NACE								
Gewone wekelijkse arbeidsduur	Totaal activiteiten	Primaire sector	Secundaire sector				Tertiaire	
		A en B	Totaal secundaire sector	C	D	E	F	Totaal tertiaire sector
Waals Gewest								
Algemeen totaal								
Totaal	1.200.724	24.483	282.429	4.941	183.478	11.839	82.171	893.812
Mannen	703.684	16.704	238.474	4.612	147.053	9.791	77.018	448.506
Vrouwen	497.040	7.779	43.955	329	36.425	2.048	5.153	445.306
Weet niet								
Totaal	84.769	7.883	16.102	234	7.195	281	8.391	60.784
Mannen	59.478	5.390	14.335	234	5.958	181	7.962	39.752
Vrouwen	25.291	2.493	1.767	0	1.237	101	430	21.031
Niet gewerkt								
Totaal	121.738	831	26.774	330	15.806	1.175	9.463	94.133
Mannen	62.730	557	22.040	330	11.764	891	9.055	40.133
Vrouwen	59.008	273	4.734	0	4.042	285	408	54.000
1 - 10 uren								
Totaal	27.924	861	2.796	175	1.876	58	687	24.267
Mannen	8.287	204	1.859	79	1.289	58	433	6.224
Vrouwen	19.638	657	937	96	587	0	254	18.043
11 - 20 uren								
Totaal	121.694	2.154	9.761	136	5.456	348	3.821	109.778
Mannen	28.311	1.399	4.895	136	2.137	240	2.382	22.017
Vrouwen	93.382	755	4.866	0	3.319	108	1.439	87.761
21 - 30 uren								
Totaal	123.558	951	18.015	150	12.430	707	4.728	104.591
Mannen	49.053	453	13.702	150	8.313	669	4.570	34.899
Vrouwen	74.504	498	4.313	0	4.116	39	159	69.692
31 - 32 uren								
Totaal	32.612	120	9.419	97	5.780	561	2.982	23.074
Mannen	17.998	120	7.399	97	4.185	475	2.643	10.479
Vrouwen	14.614	0	2.019	0	1.595	85	339	12.595
33 - 34 uren								
Totaal	5.474	0	348	0	297	0	51	5.126
Mannen	1.589	0	135	0	84	0	51	1.454
Vrouwen	3.885	0	213	0	213	0	0	3.671
35 - 36 uren								
Totaal	61.982	476	13.187	284	10.948	970	984	48.319
Mannen	37.001	228	10.841	161	9.073	623	984	25.932
Vrouwen	24.981	248	2.346	123	1.875	347	0	22.387
37 - 38 uren								
Totaal	327.984	1.174	96.614	1.814	70.651	5.602	18.547	230.196
Mannen	222.082	905	83.674	1.741	59.614	4.754	17.565	137.504
Vrouwen	105.902	270	12.940	72	11.037	848	983	92.692
39 - 40 uren								
Totaal	145.189	1.668	61.248	1.270	33.176	1.352	25.450	82.273
Mannen	109.024	1.199	54.435	1.233	27.529	1.227	24.446	53.390
Vrouwen	36.164	469	6.813	37	5.646	125	1.004	28.882
41 - 97 uren								
Totaal	147.801	8.364	28.165	450	19.863	785	7.066	111.271
Mannen	108.129	6.249	25.160	450	17.107	674	6.929	76.721
Vrouwen	39.671	2.116	3.005	0	2.756	111	138	34.551

(vervolg en einde)

Sectie van de NACE

sector

Gewone
wekelijkse
arbeidsduur

G	H	I	J	K	L	M	N	O	P en Q	
Waals Gewest										
Algemeen totaal										
168.118	35.741	89.345	42.554	83.034	148.939	118.482	155.302	43.193	9.104	Totaal
90.398	18.028	74.676	23.360	52.172	85.361	36.165	43.452	21.610	3.282	Mannen
77.720	17.713	14.668	19.194	30.861	63.578	82.317	111.850	21.583	5.821	Vrouwen
Weet niet										
15.677	6.638	5.190	2.571	8.656	4.357	3.163	9.760	4.695	77	Totaal
10.157	4.127	4.707	2.226	6.317	3.666	1.408	4.755	2.312	77	Mannen
5.520	2.511	482	345	2.339	692	1.755	5.005	2.382	0	Vrouwen
Niet gewerkt										
12.286	2.493	8.668	3.282	6.721	13.507	28.557	14.978	2.781	861	Totaal
5.553	1.081	6.627	1.783	3.788	8.478	7.803	3.360	1.429	231	Mannen
6.733	1.412	2.041	1.499	2.933	5.029	20.754	11.618	1.351	630	Vrouwen
1 - 10 uren										
2.462	1.015	891	473	2.317	4.891	6.102	3.737	1.165	1.214	Totaal
949	0	376	220	989	1.083	1.561	613	433	0	Mannen
1.512	1.015	515	254	1.328	3.808	4.541	3.123	733	1.214	Vrouwen
11 - 20 uren										
21.248	6.054	3.659	2.906	7.588	15.082	18.771	26.292	6.468	1.709	Totaal
4.881	1.549	2.164	666	2.027	2.452	2.744	3.983	1.345	206	Mannen
16.366	4.506	1.496	2.239	5.561	12.630	16.027	22.309	5.123	1.503	Vrouwen
21 - 30 uren										
14.670	2.941	7.111	5.019	6.543	15.871	27.741	19.989	4.168	539	Totaal
2.925	1.257	5.591	1.644	2.954	5.983	9.127	3.840	1.482	96	Mannen
11.745	1.685	1.520	3.375	3.590	9.887	18.614	16.148	2.686	443	Vrouwen
31 - 32 uren										
4.704	260	2.469	1.720	2.379	3.779	2.930	3.570	888	376	Totaal
1.935	51	2.216	811	1.321	1.499	999	990	426	231	Mannen
2.769	209	253	909	1.057	2.280	1.931	2.579	462	144	Vrouwen
33 - 34 uren										
765	92	46	460	213	560	1.021	1.453	400	114	Totaal
232	0	0	200	145	365	183	199	130	0	Mannen
533	92	46	260	68	196	838	1.254	271	114	Vrouwen
35 - 36 uren										
9.897	925	5.892	5.256	2.641	9.795	5.257	6.392	1.986	278	Totaal
5.143	618	5.366	3.010	1.724	5.664	1.803	1.260	1.121	223	Mannen
4.754	307	526	2.246	917	4.132	3.454	5.132	865	54	Vrouwen
37 - 38 uren										
32.803	4.322	34.781	11.701	19.912	61.363	11.174	41.867	9.966	2.307	Totaal
21.778	2.353	28.927	6.263	12.010	41.781	4.584	12.670	6.147	990	Mannen
11.024	1.969	5.854	5.438	7.902	19.581	6.590	29.197	3.819	1.317	Vrouwen
39 - 40 uren										
20.694	2.667	11.364	4.366	11.482	9.605	6.937	8.985	5.092	1.080	Totaal
14.258	1.663	10.160	2.799	7.976	6.496	3.037	3.425	2.808	767	Mannen
6.436	1.004	1.204	1.568	3.505	3.109	3.900	5.560	2.284	312	Vrouwen
41 - 97 uren										
32.914	8.333	9.273	4.800	14.582	10.128	6.830	18.279	5.584	549	Totaal
22.586	5.330	8.543	3.737	12.921	7.895	2.917	8.355	3.977	461	Mannen
10.328	3.003	730	1.063	1.661	2.233	3.913	9.924	1.607	88	Vrouwen

Personen met een betrekking Enquête naar de arbeidskrachten 2002
Provincie en gewest van de werkplaats, geslacht leeftijd en woonplaats

Werkplaats	Totaal	Van 15 tot 24 jaar	Van 25 tot 49 jaar	50 jaar en meer
België				
Algemeen totaal				
Totaal	4.069.832	365.990	2.959.538	744.305
Mannen	2.339.175	203.550	1.658.454	477.171
Vrouwen	1.730.657	162.440	1.301.084	267.134
In het buitenland				
Totaal	90.661	7.302	66.619	16.740
Mannen	60.679	4.086	44.083	12.510
Vrouwen	29.982	3.216	22.536	4.230
België				
Totaal	3.979.171	358.688	2.892.919	727.564
Mannen	2.278.496	199.464	1.614.371	464.661
Vrouwen	1.700.675	159.224	1.278.548	262.903
Brussels Hoofdstedelijk Gewest				
Totaal	652.863	45.461	479.347	128.055
Mannen	367.288	23.481	268.163	75.644
Vrouwen	285.575	21.980	211.183	52.411
Vlaams Gewest				
Totaal	2.291.997	234.120	1.665.840	392.036
Mannen	1.316.889	130.135	927.269	259.485
Vrouwen	975.108	103.985	738.571	132.551
Provincie Antwerpen				
Totaal	671.292	69.438	491.621	110.233
Mannen	390.798	37.077	276.233	77.489
Vrouwen	280.494	32.361	215.388	32.745
Provincie Limburg				
Totaal	294.651	31.584	213.875	49.191
Mannen	174.443	19.650	122.854	31.939
Vrouwen	120.208	11.935	91.021	17.252
Provincie Oost-Vlaanderen				
Totaal	490.901	47.532	357.847	85.522
Mannen	273.508	26.442	191.329	55.737
Vrouwen	217.393	21.090	166.518	29.785
Provincie Vlaams-Brabant				
Totaal	385.414	37.847	282.381	65.185
Mannen	225.987	21.578	161.191	43.218
Vrouwen	159.427	16.269	121.191	21.967
Provincie West-Vlaanderen				
Totaal	449.739	47.718	320.116	81.904
Mannen	252.153	25.388	175.662	51.102
Vrouwen	197.586	22.330	144.454	30.802
Waals Gewest				
Totaal	1.034.312	79.107	747.732	207.473
Mannen	594.319	45.848	418.939	129.532
Vrouwen	439.993	33.259	328.793	77.941
Provincie Waals-Brabant				
Totaal	118.649	9.084	85.976	23.589
Mannen	68.676	5.413	48.368	14.895
Vrouwen	49.973	3.671	37.607	8.694
Provincie Henegouwen				
Totaal	365.970	24.899	267.933	73.138
Mannen	209.336	14.272	149.057	46.006
Vrouwen	156.634	10.627	118.876	27.131
Provincie Luik				
Totaal	336.093	26.731	241.024	68.339
Mannen	194.561	15.435	137.091	42.036
Vrouwen	141.532	11.296	103.933	26.303
Provincie Luxemburg				
Totaal	71.065	6.786	49.408	14.870
Mannen	39.772	3.906	26.644	9.222
Vrouwen	31.293	2.880	22.765	5.648
Provincie Namen				
Totaal	142.534	11.606	103.391	27.537
Mannen	81.973	6.822	57.779	17.372
Vrouwen	60.562	4.785	45.612	10.165

Enquête naar de arbeidskrachten 2002 Personen met een betrekking

**Provincie en gewest van de werkplaats, geslacht leeftijd en woonplaats
(vervolg)**

Werkplaats	Totaal	Van 15 tot 24 jaar	Van 25 tot 49 jaar	50 jaar en meer
Brussels Hoofdstedelijk Gewest				
Algemeen totaal				
Totaal	352.933	26.187	255.646	71.100
Mannen	195.519	13.404	143.005	39.110
Vrouwen	157.413	12.782	112.641	31.990
In het buitenland				
Totaal	2.581	165	1.826	589
Mannen	2.207	165	1.612	430
Vrouwen	373	0	214	159
België				
Totaal	350.352	26.022	253.820	70.511
Mannen	193.312	13.239	141.393	38.680
Vrouwen	157.040	12.782	112.427	31.831
Brussels Hoofdstedelijk Gewest				
Totaal	298.202	22.208	214.185	61.810
Mannen	156.771	10.636	113.451	32.684
Vrouwen	141.432	11.572	100.734	29.126
Vlaams Gewest				
Totaal	36.198	2.727	27.456	6.015
Mannen	25.164	1.647	19.576	3.941
Vrouwen	11.034	1.080	7.880	2.074
Provincie Antwerpen				
Totaal	4.265	67	3.773	426
Mannen	3.084	67	2.656	361
Vrouwen	1.182	0	1.117	65
Provincie Limburg				
Totaal	665	0	420	246
Mannen	604	0	420	185
Vrouwen	61	0	0	61
Provincie Oost-Vlaanderen				
Totaal	2.005	0	1.623	382
Mannen	1.610	0	1.298	313
Vrouwen	395	0	326	70
Provincie Vlaams-Brabant				
Totaal	28.558	2.595	21.184	4.778
Mannen	19.355	1.581	14.824	2.951
Vrouwen	9.203	1.015	6.360	1.827
Provincie West-Vlaanderen				
Totaal	704	65	456	183
Mannen	511	0	380	131
Vrouwen	193	65	76	52
Waals Gewest				
Totaal	15.952	1.087	12.180	2.686
Mannen	11.377	956	8.366	2.056
Vrouwen	4.574	130	3.814	630
Provincie Waals-Brabant				
Totaal	9.998	669	7.681	1.649
Mannen	7.018	594	5.216	1.207
Vrouwen	2.981	75	2.465	441
Provincie Henegouwen				
Totaal	3.355	111	2.635	609
Mannen	2.474	55	1.869	550
Vrouwen	881	56	766	60
Provincie Luik				
Totaal	814	55	699	60
Mannen	678	55	563	60
Vrouwen	137	0	137	0
Provincie Luxemburg				
Totaal	442	130	312	0
Mannen	342	130	212	0
Vrouwen	100	0	100	0
Provincie Namen				
Totaal	1.342	122	852	368
Mannen	866	122	506	239
Vrouwen	475	0	346	129

Personen met een betrekking Enquête naar de arbeidskrachten 2002

Provincie en gewest van de werkplaats, geslacht leeftijd en woonplaats
(vervolg)

Werkplaats	Totaal	Van 15 tot 24 jaar	Van 25 tot 49 jaar	50 jaar en meer
Vlaams Gewest				
Algemeen totaal				
Totaal	2.516.176	245.792	1.831.369	439.014
Mannen	1.439.972	134.928	1.014.499	290.546
Vrouwen	1.076.204	110.865	816.870	148.468
In het buitenland				
Totaal	40.900	2.966	29.940	7.994
Mannen	27.058	1.716	19.050	6.292
Vrouwen	13.842	1.250	10.890	1.703
België				
Totaal	2.475.275	242.826	1.801.429	431.020
Mannen	1.412.914	133.211	995.449	284.254
Vrouwen	1.062.361	109.615	805.980	146.766
Brussels Hoofdstedelijk Gewest				
Totaal	230.216	11.732	172.523	45.961
Mannen	132.108	5.442	97.237	29.429
Vrouwen	98.107	6.290	75.286	16.531
Vlaams Gewest				
Totaal	2.218.632	229.103	1.609.170	380.360
Mannen	1.262.945	126.826	885.225	250.894
Vrouwen	955.687	102.276	723.945	129.465
Provincie Antwerpen				
Totaal	662.809	69.062	484.832	108.915
Mannen	384.256	36.833	271.105	76.318
Vrouwen	278.553	32.229	213.727	32.597
Provincie Limburg				
Totaal	290.891	31.490	210.727	48.674
Mannen	171.004	19.555	119.966	31.483
Vrouwen	119.887	11.935	90.761	17.191
Provincie Oost-Vlaanderen				
Totaal	483.028	47.181	351.750	84.096
Mannen	267.857	26.091	187.065	54.700
Vrouwen	215.171	21.090	164.685	29.396
Provincie Vlaams-Brabant				
Totaal	336.822	34.077	245.484	57.261
Mannen	191.025	19.204	134.318	37.503
Vrouwen	145.798	14.874	111.166	19.758
Provincie West-Vlaanderen				
Totaal	445.082	47.293	316.376	81.413
Mannen	248.803	25.143	172.770	50.890
Vrouwen	196.279	22.150	143.606	30.523
Waals Gewest				
Totaal	26.427	1.991	19.737	4.699
Mannen	17.861	943	12.987	3.931
Vrouwen	8.567	1.048	6.750	769
Provincie Waals-Brabant				
Totaal	9.823	779	7.266	1.778
Mannen	6.946	356	5.076	1.515
Vrouwen	2.876	423	2.190	263
Provincie Henegouwen				
Totaal	9.450	810	6.513	2.127
Mannen	6.608	295	4.455	1.858
Vrouwen	2.842	515	2.058	268
Provincie Luik				
Totaal	6.274	402	5.077	795
Mannen	3.678	292	2.828	557
Vrouwen	2.596	110	2.248	237
Provincie Luxemburg				
Totaal	348	0	348	0
Mannen	200	0	200	0
Vrouwen	148	0	148	0
Provincie Namen				
Totaal	533	0	533	0
Mannen	428	0	428	0
Vrouwen	105	0	105	0

**Provincie en gewest van de werkplaats, geslacht leeftijd en woonplaats
(vervolg en einde)**

Werkplaats	Totaal	Van 15 tot 24 jaar	Van 25 tot 49 jaar	50 jaar en meer
Waals Gewest				
Algemeen totaal				
Totaal	1.200.724	94.011	872.523	234.191
Mannen	703.684	55.218	500.951	147.515
Vrouwen	497.040	38.792	371.572	86.675
In het buitenland				
Totaal	47.180	4.170	34.854	8.156
Mannen	31.414	2.205	23.422	5.788
Vrouwen	15.766	1.965	11.432	2.369
België				
Totaal	1.153.544	89.841	837.669	226.034
Mannen	672.270	53.014	477.529	141.727
Vrouwen	481.274	36.827	360.140	84.307
Brussels Hoofdstedelijk Gewest				
Totaal	124.445	11.521	92.639	20.284
Mannen	78.410	7.403	57.475	13.531
Vrouwen	46.035	4.118	35.164	6.753
Vlaams Gewest				
Totaal	37.166	2.290	29.214	5.662
Mannen	28.780	1.662	22.467	4.650
Vrouwen	8.387	629	6.747	1.011
Provincie Antwerpen				
Totaal	4.218	310	3.016	892
Mannen	3.458	177	2.472	809
Vrouwen	760	133	544	83
Provincie Limburg				
Totaal	3.094	95	2.728	271
Mannen	2.834	95	2.468	271
Vrouwen	260	0	260	0
Provincie Oost-Vlaanderen				
Totaal	5.868	351	4.473	1.044
Mannen	4.042	351	2.966	724
Vrouwen	1.826	0	1.507	320
Provincie Vlaams-Brabant				
Totaal	20.034	1.174	15.713	3.146
Mannen	15.607	794	12.049	2.765
Vrouwen	4.427	381	3.664	381
Provincie West-Vlaanderen				
Totaal	3.953	361	3.284	308
Mannen	2.838	245	2.513	81
Vrouwen	1.114	115	772	228
Waals Gewest				
Totaal	991.933	76.029	715.816	200.088
Mannen	565.081	43.948	397.586	123.546
Vrouwen	426.852	32.081	318.229	76.542
Provincie Waals-Brabant				
Totaal	98.828	7.637	71.029	20.163
Mannen	54.712	4.463	38.076	12.173
Vrouwen	44.116	3.174	32.952	7.990
Provincie Henegouwen				
Totaal	353.166	23.978	258.786	70.402
Mannen	200.254	13.922	142.734	43.598
Vrouwen	152.911	10.056	116.052	26.803
Provincie Luik				
Totaal	329.005	26.273	235.248	67.484
Mannen	190.206	15.087	133.700	41.418
Vrouwen	138.799	11.186	101.548	26.066
Provincie Luxemburg				
Totaal	70.274	6.656	48.748	14.870
Mannen	39.229	3.776	26.231	9.222
Vrouwen	31.045	2.880	22.517	5.648
Provincie Namen				
Totaal	140.659	11.484	102.005	27.170
Mannen	80.678	6.700	56.845	17.134
Vrouwen	59.981	4.785	45.160	10.036

Gewone wekelijkse arbeidsduur, beroepsstatuut, geslacht en woonplaats

Beroepsstatuut	Gewone wekelijkse arbeidsduur					
	Algemeen totaal	Onbepaald uurrooster	Totaal	1 - 10 uren	11 - 20 uren	21 - 30 uren
België						
Algemeen totaal						
Totaal	4.069.696	291.084	3.778.612	67.136	365.512	338.482
Mannen	2.339.039	199.844	2.139.195	15.054	62.656	68.451
Vrouwen	1.730.657	91.240	1.639.417	52.082	302.856	270.031
Loontrekkende (Totaal)						
Totaal	3.443.349	111.668	3.331.680	54.132	344.119	319.368
Mannen	1.935.843	77.798	1.858.045	10.728	56.784	63.292
Vrouwen	1.507.506	33.871	1.473.635	43.404	287.335	256.077
Arbeider en bediende						
Totaal	2.469.124	79.831	2.389.293	31.343	219.731	172.714
Mannen	1.478.964	56.529	1.422.436	6.786	38.694	29.628
Vrouwen	990.160	23.302	966.858	24.557	181.037	143.085
Arbeider private sector						
Totaal	1.120.086	27.156	1.092.931	21.327	94.789	58.717
Mannen	825.389	21.401	803.988	4.062	22.308	18.677
Vrouwen	294.698	5.755	288.943	17.265	72.481	40.040
Bediende private sector						
Totaal	1.349.038	52.675	1.296.363	10.016	124.942	113.997
Mannen	653.576	35.128	618.448	2.724	16.386	10.951
Vrouwen	695.462	17.547	677.915	7.293	108.556	103.046
Openbare sector						
Totaal	974.225	31.838	942.387	22.788	124.388	146.655
Mannen	456.878	21.269	435.609	3.942	18.091	33.663
Vrouwen	517.346	10.569	506.778	18.847	106.297	112.991
Niet loontrekkende (totaal)						
Totaal	626.347	179.416	446.931	13.005	21.394	19.114
Mannen	403.196	122.046	281.150	4.327	5.872	5.159
Vrouwen	223.151	57.370	165.781	8.678	15.521	13.955
Zelfstandige						
Totaal	363.979	110.823	253.156	7.447	12.386	12.182
Mannen	243.334	79.340	163.994	3.210	4.846	4.224
Vrouwen	120.644	31.483	89.161	4.237	7.540	7.958
Werkgever						
Totaal	186.003	48.709	137.295	492	1.701	2.261
Mannen	148.699	40.586	108.113	279	668	852
Vrouwen	37.305	8.123	29.182	213	1.033	1.409

Gewone wekelijkse arbeidsduur						Beroepsstatuut
31 - 32 uren	33 - 34 uren	35 - 36 uren	37 - 38 uren	39 - 40 uren	41 - 97 uren	
België						
Algemeen totaal						
84.268	21.565	206.960	1.345.785	741.411	607.492	Totaal
21.107	6.020	117.026	868.438	544.187	436.255	Mannen
63.160	15.545	89.934	477.347	197.224	171.237	Vrouwen
Loontrekkende (Totaal)						
82.103	21.018	196.571	1.335.225	685.179	293.967	Totaal
20.352	5.712	112.502	862.631	510.226	215.817	Mannen
61.750	15.306	84.069	472.594	174.953	78.150	Vrouwen
Arbeider en bediende						
57.583	12.891	136.505	958.105	583.600	216.821	Totaal
14.642	3.637	78.977	627.094	449.882	173.095	Mannen
42.942	9.254	57.528	331.011	133.717	43.726	Vrouwen
Arbeider private sector						
23.219	3.795	45.497	447.966	352.906	44.716	Totaal
10.624	1.714	34.833	360.368	310.863	40.540	Mannen
12.595	2.081	10.664	87.598	42.043	4.176	Vrouwen
Bediende private sector						
34.364	9.096	91.008	510.140	230.694	172.105	Totaal
4.018	1.923	44.145	266.727	139.020	132.555	Mannen
30.346	7.173	46.864	243.413	91.674	39.550	Vrouwen
Openbare sector						
24.519	8.127	60.065	377.120	101.579	77.146	Totaal
5.710	2.076	33.525	235.537	60.344	42.722	Mannen
18.809	6.051	26.540	141.583	41.235	34.424	Vrouwen
Niet loontrekkende (totaal)						
2.165	547	10.389	10.560	56.233	313.525	Totaal
755	307	4.524	5.807	33.961	220.438	Mannen
1.410	240	5.865	4.753	22.272	93.087	Vrouwen
Zelfstandige						
1.582	372	6.935	5.251	35.210	171.791	Totaal
699	133	3.310	3.005	21.640	122.928	Mannen
882	240	3.625	2.246	13.570	48.863	Vrouwen
Werkgever						
275	175	1.612	3.393	14.528	112.858	Totaal
0	175	897	2.293	10.615	92.335	Mannen
275	0	715	1.100	3.913	20.523	Vrouwen

Gewone wekelijkse arbeidsduur, beroepsstatuut, geslacht en woonplaats (vervolg)

Beroepsstatuut	Gewone wekelijkse arbeidsduur					
	Algemeen totaal	Onbepaald uurrooster	Totaal	1 - 10 uren	11 - 20 uren	21 - 30 uren
Brussels Hoofdstedelijk Gewest						
Algemeen totaal						
Totaal	352.933	23.094	329.838	4.656	27.392	25.830
Mannen	195.519	15.753	179.766	1.271	9.614	7.537
Vrouwen	157.413	7.342	150.072	3.385	17.778	18.293
Loontrekkende (Totaal)						
Totaal	298.268	9.777	288.491	3.771	25.851	23.052
Mannen	158.747	6.157	152.590	1.107	9.115	6.388
Vrouwen	139.521	3.620	135.901	2.664	16.735	16.664
Arbeider en bediende						
Totaal	220.920	6.664	214.256	3.057	19.311	13.853
Mannen	123.946	4.227	119.719	986	7.537	3.963
Vrouwen	96.974	2.436	94.538	2.071	11.774	9.890
Arbeider private sector						
Totaal	73.632	1.290	72.342	1.535	8.953	4.846
Mannen	52.275	812	51.463	309	4.461	2.124
Vrouwen	21.357	478	20.879	1.226	4.491	2.722
Bediende private sector						
Totaal	147.288	5.374	141.915	1.522	10.358	9.007
Mannen	71.671	3.415	68.256	677	3.076	1.839
Vrouwen	75.617	1.959	73.659	845	7.282	7.168
Openbare sector						
Totaal	77.348	3.114	74.234	714	6.540	9.199
Mannen	34.801	1.930	32.871	121	1.578	2.426
Vrouwen	42.547	1.184	41.363	593	4.962	6.773
Niet loontrekkende (totaal)						
Totaal	54.665	13.317	41.348	885	1.542	2.778
Mannen	36.772	9.596	27.176	164	499	1.149
Vrouwen	17.893	3.722	14.171	721	1.043	1.629
Zelfstandige						
Totaal	36.437	9.214	27.223	468	1.205	2.442
Mannen	24.438	6.896	17.541	111	420	927
Vrouwen	11.999	2.317	9.681	358	786	1.515
Werkgever						
Totaal	15.028	3.193	11.835	59	223	222
Mannen	11.593	2.622	8.972	0	79	222
Vrouwen	3.435	572	2.863	59	145	0

Gewone wekelijkse arbeidsduur						Beroepsstatuut
31 - 32 uren	33 - 34 uren	35 - 36 uren	37 - 38 uren	39 - 40 uren	41 - 97 uren	
Brussels Hoofdstedelijk Gewest						
Algemeen totaal						
5.631	2.146	21.697	128.920	55.017	58.550	Totaal
1.590	646	10.549	71.670	36.189	40.700	Mannen
4.041	1.500	11.148	57.250	18.828	17.849	Vrouwen
Loontrekkende (Totaal)						
5.475	1.862	20.080	126.963	48.644	32.794	Totaal
1.503	437	9.899	70.629	31.701	21.811	Mannen
3.972	1.425	10.181	56.334	16.942	10.983	Vrouwen
Arbeider en bediende						
3.281	1.223	16.288	93.101	40.691	23.452	Totaal
1.038	234	8.423	53.179	27.588	16.771	Mannen
2.243	988	7.864	39.923	13.103	6.681	Vrouwen
Arbeider private sector						
1.027	308	4.214	32.479	16.545	2.435	Totaal
536	179	3.249	24.431	14.051	2.121	Mannen
491	128	965	8.048	2.494	314	Vrouwen
Bediende private sector						
2.254	915	12.074	60.623	24.145	21.017	Totaal
502	55	5.174	28.748	13.537	14.650	Mannen
1.752	860	6.900	31.875	10.609	6.368	Vrouwen
Openbare sector						
2.194	639	3.792	33.862	7.953	9.341	Totaal
465	202	1.475	17.450	4.113	5.040	Mannen
1.729	437	2.317	16.411	3.840	4.302	Vrouwen
Niet loontrekkende (totaal)						
156	284	1.617	1.957	6.373	25.756	Totaal
86	210	650	1.041	4.488	18.890	Mannen
70	75	967	916	1.885	6.866	Vrouwen
Zelfstandige						
156	207	1.214	937	4.691	15.901	Totaal
86	133	512	393	3.192	11.768	Mannen
70	75	702	544	1.500	4.133	Vrouwen
Werkgever						
0	77	278	535	1.422	9.018	Totaal
0	77	138	292	1.216	6.947	Mannen
0	0	140	243	206	2.070	Vrouwen

Gewone wekelijkse arbeidsduur, beroepsstatuut, geslacht en woonplaats (vervolg)

Beroepsstatuut	Gewone wekelijkse arbeidsduur					
	Algemeen totaal	Onbepaald uurrooster	Totaal	1 - 10 uren	11 - 20 uren	21 - 30 uren
Vlaams Gewest						
Algemeen totaal						
Totaal	2.516.176	140.218	2.375.958	42.117	221.499	209.546
Mannen	1.439.972	95.532	1.344.440	9.265	33.925	38.159
Vrouwen	1.076.204	44.686	1.031.518	32.853	187.574	171.387
Loontrekkende (Totaal)						
Totaal	2.131.138	57.338	2.073.800	33.682	207.979	198.128
Mannen	1.194.803	40.266	1.154.536	6.349	30.201	35.404
Vrouwen	936.335	17.071	919.264	27.333	177.778	162.723
Arbeider en bediende						
Totaal	1.562.185	43.177	1.519.008	19.253	128.429	110.927
Mannen	935.431	30.785	904.646	3.984	19.398	16.813
Vrouwen	626.754	12.392	614.362	15.269	109.031	94.115
Arbeider private sector						
Totaal	733.434	16.525	716.909	13.254	56.620	37.744
Mannen	536.429	13.811	522.618	2.528	11.430	11.928
Vrouwen	197.005	2.714	194.291	10.726	45.191	25.816
Bediende private sector						
Totaal	828.752	26.652	802.099	6.000	71.809	73.183
Mannen	399.002	16.974	382.028	1.456	7.968	4.885
Vrouwen	429.749	9.678	420.071	4.544	63.840	68.299
Openbare sector						
Totaal	568.952	14.161	554.792	14.429	79.550	87.200
Mannen	259.371	9.481	249.890	2.365	10.803	18.591
Vrouwen	309.581	4.680	304.901	12.064	68.747	68.609
Niet loontrekkende (totaal)						
Totaal	385.038	82.880	302.158	8.435	13.520	11.418
Mannen	245.169	55.266	189.904	2.915	3.724	2.755
Vrouwen	139.869	27.615	112.254	5.520	9.795	8.664
Zelfstandige						
Totaal	212.173	48.831	163.342	4.344	7.356	6.262
Mannen	140.517	34.385	106.132	2.090	2.951	2.282
Vrouwen	71.656	14.446	57.210	2.254	4.405	3.980
Werkgever						
Totaal	119.906	23.520	96.386	254	940	1.654
Mannen	95.685	19.218	76.467	100	454	473
Vrouwen	24.220	4.302	19.919	154	486	1.181

Gewone wekelijkse arbeidsduur						Beroepsstatuut
31 - 32 uren	33 - 34 uren	35 - 36 uren	37 - 38 uren	39 - 40 uren	41 - 97 uren	
Vlaams Gewest						
Algemeen totaal						
59.691	13.947	108.880	795.286	505.670	419.321	Totaal
13.739	3.838	60.478	512.609	371.205	301.222	Mannen
45.952	10.109	48.402	282.678	134.465	118.099	Vrouwen
Loontrekkende (Totaal)						
58.312	13.763	102.804	790.202	469.826	199.104	Totaal
13.463	3.740	57.719	509.696	349.740	148.224	Mannen
44.849	10.023	45.085	280.506	120.086	50.881	Vrouwen
Arbeider en bediende						
43.198	8.363	72.813	584.362	404.431	147.231	Totaal
10.192	2.425	41.319	380.705	310.874	118.936	Mannen
33.006	5.938	31.493	203.658	93.557	28.295	Vrouwen
Arbeider private sector						
17.642	2.411	22.920	283.865	251.153	31.300	Totaal
7.469	1.103	17.155	223.794	218.937	28.275	Mannen
10.174	1.308	5.765	60.071	32.216	3.025	Vrouwen
Bediende private sector						
25.556	5.952	49.893	300.498	153.278	115.931	Totaal
2.723	1.321	24.165	156.911	91.937	90.662	Mannen
22.833	4.630	25.729	143.587	61.341	25.270	Vrouwen
Openbare sector						
15.114	5.400	29.991	205.839	65.395	51.873	Totaal
3.271	1.315	16.400	128.992	38.865	29.287	Mannen
11.842	4.084	13.591	76.848	26.530	22.586	Vrouwen
Niet loontrekkende (totaal)						
1.379	184	6.076	5.084	35.844	220.217	Totaal
276	98	2.759	2.912	21.466	152.998	Mannen
1.103	86	3.317	2.172	14.378	67.218	Vrouwen
Zelfstandige						
1.089	86	3.562	2.493	21.406	116.743	Totaal
276	0	1.812	1.707	13.034	81.980	Mannen
813	86	1.750	786	8.372	34.763	Vrouwen
Werkgever						
75	98	1.113	1.832	9.785	80.634	Totaal
0	98	630	1.205	7.121	66.386	Mannen
75	0	483	627	2.664	14.248	Vrouwen

Gewone wekelijkse arbeidsduur, beroepsstatuut, geslacht en woonplaats (vervolg en

Beroepsstatuut	Gewone wekelijkse arbeidsduur					
	Algemeen totaal	Onbepaald uurrooster	Totaal	1 - 10 uren	11 - 20 uren	21 - 30 uren
Waals Gewest						
Algemeen totaal						
Totaal	1.200.588	127.772	1.072.816	20.364	116.621	103.106
Mannen	703.548	88.559	614.989	4.519	19.117	22.755
Vrouwen	497.040	39.213	457.827	15.845	97.504	80.351
Loontrekkende (Totaal)						
Totaal	1.013.943	44.553	969.390	16.678	110.289	98.189
Mannen	582.293	31.374	550.919	3.271	17.468	21.500
Vrouwen	431.650	13.179	418.471	13.407	92.821	76.689
Arbeider en bediende						
Totaal	686.019	29.990	656.029	9.033	71.991	47.934
Mannen	419.587	21.516	398.071	1.816	11.758	8.853
Vrouwen	266.432	8.474	257.958	7.217	60.233	39.080
Arbeider private sector						
Totaal	313.021	9.341	303.680	6.538	29.216	16.127
Mannen	236.684	6.777	229.907	1.225	6.417	4.625
Vrouwen	76.336	2.564	73.773	5.313	22.799	11.501
Bediende private sector						
Totaal	372.998	20.649	352.349	2.495	42.775	31.807
Mannen	182.903	14.739	168.164	592	5.342	4.228
Vrouwen	190.095	5.910	184.185	1.903	37.433	27.579
Openbare sector						
Totaal	327.925	14.563	313.361	7.645	38.298	50.255
Mannen	162.706	9.858	152.848	1.455	5.710	12.646
Vrouwen	165.219	4.705	160.514	6.190	32.589	37.609
Niet loontrekkende (totaal)						
Totaal	186.645	83.219	103.426	3.685	6.332	4.917
Mannen	121.255	57.185	64.070	1.247	1.649	1.255
Vrouwen	65.390	26.034	39.356	2.438	4.683	3.662
Zelfstandige						
Totaal	115.369	52.779	62.590	2.634	3.824	3.478
Mannen	78.380	38.059	40.321	1.010	1.475	1.015
Vrouwen	36.989	14.720	22.269	1.625	2.350	2.462
Werkgever						
Totaal	51.070	21.996	29.074	178	537	384
Mannen	41.420	18.746	22.674	178	135	156
Vrouwen	9.650	3.250	6.400	0	402	228

einde)

Gewone wekelijkse arbeidsduur						Beroepsstatuut
31 - 32 uren	33 - 34 uren	35 - 36 uren	37 - 38 uren	39 - 40 uren	41 - 97 uren	
Waals Gewest						
Algemeen totaal						
18.946	5.472	76.383	421.579	180.724	129.621	Totaal
5.778	1.536	45.999	284.160	136.792	94.333	Mannen
13.168	3.936	30.384	137.419	43.932	35.288	Vrouwen
Loontrekkende (Totaal)						
18.316	5.393	73.687	418.060	166.709	62.069	Totaal
5.386	1.536	44.884	282.306	128.785	45.783	Mannen
12.930	3.858	28.803	135.754	37.924	16.286	Vrouwen
Arbeider en bediende						
11.104	3.305	47.405	280.642	138.478	46.137	Totaal
3.412	977	29.234	193.211	111.420	37.388	Mannen
7.692	2.328	18.170	87.431	27.058	8.749	Vrouwen
Arbeider private sector						
4.550	1.076	18.363	131.622	85.208	10.980	Totaal
2.619	431	14.428	112.143	77.875	10.144	Mannen
1.931	645	3.935	19.479	7.333	836	Vrouwen
Bediende private sector						
6.554	2.229	29.041	149.020	53.270	35.157	Totaal
793	546	14.806	81.068	33.545	27.244	Mannen
5.761	1.683	14.235	67.952	19.725	7.913	Vrouwen
Openbare sector						
7.212	2.088	26.282	137.418	28.230	15.931	Totaal
1.974	559	15.650	89.095	17.365	8.395	Mannen
5.238	1.530	10.632	48.323	10.866	7.537	Vrouwen
Niet loontrekkende (totaal)						
630	79	2.696	3.519	14.015	67.552	Totaal
393	0	1.115	1.853	8.007	48.550	Mannen
238	79	1.581	1.666	6.008	19.002	Vrouwen
Zelfstandige						
337	79	2.159	1.821	9.112	39.146	Totaal
337	0	986	905	5.414	29.180	Mannen
0	79	1.173	916	3.698	9.967	Vrouwen
Werkgever						
200	0	222	1.025	3.320	23.207	Totaal
0	0	129	795	2.278	19.002	Mannen
200	0	93	230	1.042	4.205	Vrouwen

Voltijds loontrekkenden : gewone gemiddelde arbeidsduur volgens economische

		Sectie van de NACE							
		Primaire sector		Secundaire sector				Tertiaire	
Grote groep ISCO	Totaal activiteiten	A en B	Totaal secundaire sector	C	D	E	F	Totaal tertiaire sector	
België									
TG	Totaal								
	Totaal	39,2	39,6	39,8	42,8	39,6	39,4	40,2	38,9
	Mannen	39,8	40,0	-	43,2	39,7	39,5	40,2	39,8
	Vrouwen	38,0	37,0	39,3	37,1	39,3	38,7	39,7	37,8
1	Bedrijfsleiders en hoger kaderpersoneel								
	Totaal	43,8	32,3	46,3	72,9	46,0	43,9	47,9	43,1
	Mannen	44,8	-	-	72,9	47,2	45,2	48,9	44,0
	Vrouwen	41,1	32,3	41,3	-	41,3	37,4	44,1	41,1
2	Intellectuele en wetenschappelijke beroepen								
	Totaal	37,6	38,3	41,5	48,6	41,2	41,4	43,5	37,2
	Mannen	38,9	38,5	-	48,6	41,5	41,8	44,8	38,4
	Vrouwen	36,3	38,0	39,6	-	39,9	39,8	36,6	36,2
3	Intermediaire functies								
	Totaal	39,7	40,4	40,1	38,4	39,9	39,1	41,6	39,4
	Mannen	40,1	39,6	-	38,4	39,8	39,2	41,9	40,1
	Vrouwen	38,8	44,6	40,1	-	40,2	38,3	38,7	38,4
4	Bedienden in administratieve functies								
	Totaal	38,7	39,0	39,5	52,7	39,3	38,3	41,1	38,6
	Mannen	39,0	38,7	-	62,5	39,2	38,4	43,3	38,9
	Vrouwen	38,5	39,2	39,2	38,4	39,4	38,1	38,6	38,3
5	Dienstverlenend en verkooppersoneel								
	Totaal	38,9	38,0	41,2	35,0	40,4	38,4	48,5	38,9
	Mannen	39,4	-	-	-	42,1	38,4	43,4	39,3
	Vrouwen	38,4	38,0	40,1	35,0	38,3	-	62,5	38,4
6	Landbouwers en geschoolde arbeiders in de landbouw en de visserij								
	Totaal	39,4	39,9	38,8	38,0	38,7	-	39,7	38,8
	Mannen	39,6	40,4	-	38,0	38,7	-	39,7	38,8
	Vrouwen	36,8	34,7	38,8	-	38,8	-	-	38,9
7	Ambachtsberoepen en ambachtelijke vakarbeiders								
	Totaal	39,1	39,1	39,2	38,3	38,8	38,4	39,7	38,7
	Mannen	39,1	39,5	-	38,3	38,9	38,4	39,7	38,8
	Vrouwen	38,4	38,0	38,5	-	38,4	38,0	39,4	38,1
8	Machine- en installatiebestuurders, montagearbeiders								
	Totaal	40,1	38,9	39,1	43,3	39,0	39,6	39,7	42,1
	Mannen	40,3	38,9	-	43,3	38,9	38,2	39,7	42,3
	Vrouwen	39,1	-	39,2	-	39,1	50,0	-	38,7
9A	Ongeschoolde arbeiders en bedienden								
	Totaal	38,5	38,5	38,6	38,3	38,4	38,3	39,2	38,5
	Mannen	38,7	38,5	-	38,4	38,6	38,3	39,3	38,6
	Vrouwen	38,1	-	37,6	37,0	37,6	40,0	38,2	38,2
9B	Gehandicapten tewerkgesteld in een beschutte werkplaats								
	Totaal	38,2	-	-	-	-	-	-	38,2
	Mannen	38,2	-	-	-	-	-	-	38,2
	Vrouwen	38,2	-	-	-	-	-	-	38,2
0	Strijdkrachten								
	Totaal	39,2	-	-	-	-	-	-	39,2
	Mannen	39,3	-	-	-	-	-	-	39,3
	Vrouwen	38,3	-	-	-	-	-	-	38,3

activiteit NACE, het beroep ISCO, het geslacht en woonplaats

Sectie van de NACE

sector

G	H	I	J	K	L	M	N	O	P en Q	Grote groep ISCO	
										Totaal	TG
België											
39,4	40,5	40,6	39,1	40,6	38,9	34,1	39,1	39,8	41,3	Totaal	
40,0	41,2	40,9	39,8	41,1	39,1	34,9	39,8	40,6	43,2	Mannen	
38,4	39,4	39,5	38,1	39,7	38,6	33,6	38,8	38,6	39,4	Vrouwen	
Bedrijfsleiders en hoger kaderpersoneel 1											
42,8	46,2	43,9	42,3	44,7	40,8	45,2	43,3	43,7	43,1	Totaal	
44,2	48,6	44,7	43,1	46,3	41,0	45,5	43,7	45,1	45,6	Mannen	
40,1	41,8	39,7	40,3	41,6	40,0	44,6	42,9	41,5	39,3	Vrouwen	
Intellectuele en wetenschappelijke beroepen 2											
40,9	38,0	41,9	39,2	41,3	39,3	32,7	39,7	41,1	44,0	Totaal	
41,2	38,0	41,9	39,2	41,3	39,9	32,9	40,6	42,1	41,6	Mannen	
40,5	38,0	42,2	39,3	41,2	38,5	32,5	39,3	38,7	45,9	Vrouwen	
Intermediaire functies 3											
41,2	38,9	39,6	38,9	39,6	39,2	36,6	38,8	39,6	43,4	Totaal	
42,1	39,0	39,6	40,3	40,0	39,4	37,5	39,3	39,8	43,1	Mannen	
39,4	38,8	39,6	37,4	38,9	38,3	35,9	38,5	38,9	45,0	Vrouwen	
Bedienden in administratieve functies 4											
38,7	40,5	38,7	38,3	39,3	38,5	37,9	38,5	38,6	38,5	Totaal	
39,2	42,2	38,8	38,8	39,6	38,5	37,4	39,8	39,1	40,2	Mannen	
38,3	39,5	38,5	37,7	39,2	38,4	38,1	38,0	38,1	38,0	Vrouwen	
Dienstverlenend en verkooppersoneel 5											
38,1	40,3	39,3	37,3	38,9	38,8	36,2	39,0	39,5	40,1	Totaal	
38,8	40,8	38,1	38,0	39,1	39,0	37,9	39,8	41,3	40,9	Mannen	
37,7	39,5	42,3	37,0	37,9	38,0	35,0	38,8	38,2	39,0	Vrouwen	
Landbouwers en geschoolde arbeiders in de landbouw en de visserij 6											
39,5	-	55,0	-	38,3	38,1	36,0	38,1	39,6	39,5	Totaal	
39,0	-	55,0	-	38,3	38,1	36,0	38,1	39,8	39,5	Mannen	
40,0	-	-	-	-	38,3	-	-	38,0	-	Vrouwen	
Ambachtsberoepen en ambachtelijke vakarbeiders 7											
39,0	42,4	38,5	38,0	38,4	37,8	37,1	38,2	38,2	40,0	Totaal	
39,1	42,4	38,6	38,0	38,4	37,9	37,1	38,1	38,2	40,0	Mannen	
38,0	-	38,0	-	38,6	36,0	-	38,3	38,4	-	Vrouwen	
Machine- en installatiebestuurders, montagearbeiders 8											
39,4	38,6	43,3	44,3	41,1	39,5	40,0	38,0	39,8	35,7	Totaal	
39,5	38,6	43,5	44,3	41,6	39,6	40,0	38,0	40,2	35,7	Mannen	
38,4	-	39,6	-	38,4	38,0	-	38,0	37,4	-	Vrouwen	
Ongeschoolde arbeiders en bedienden 9A											
38,1	38,1	39,5	35,9	38,4	38,5	38,7	37,6	38,5	38,6	Totaal	
38,3	38,1	39,2	38,5	38,9	38,0	40,0	38,1	38,5	39,5	Mannen	
37,6	38,2	41,3	35,4	37,7	39,6	37,9	37,4	38,4	38,1	Vrouwen	
Gehandicapten tewerkgesteld in een beschutte werkplaats 9B											
-	-	-	-	-	-	-	38,2	-	-	Totaal	
-	-	-	-	-	-	-	38,2	-	-	Mannen	
-	-	-	-	-	-	-	38,2	-	-	Vrouwen	
Strijdkrachten 0											
-	50,0	38,1	-	-	39,0	39,4	38,0	38,0	59,0	Totaal	
-	50,0	38,1	-	-	39,1	39,4	38,0	38,0	59,0	Mannen	
-	-	-	-	-	38,3	-	38,0	-	-	Vrouwen	

Deeltijds loontrekkenden : gewone gemiddelde arbeidsduur volgens economische

		Sectie van de NACE							
		Primaire sector		Secundaire sector				Tertiaire	
Grote groep ISCO	Totaal activiteiten	A en B	Totaal secundaire sector	C	D	E	F	Totaal tertiaire sector	
België									
TG	Totaal								
	Totaal	23,1	23,2	25,5	19,0	25,5	23,7	25,5	22,9
	Mannen	23,3	23,6	-	19,0	24,9	27,3	26,9	22,8
	Vrouwen	23,1	22,9	25,4	-	25,7	20,3	23,7	22,9
1	Bedrijfsleiders en hoger kaderpersoneel								
	Totaal	25,5	30,0	27,7	-	28,4	-	19,0	25,2
	Mannen	22,0	-	-	-	20,6	-	-	22,2
	Vrouwen	26,9	30,0	30,4	-	31,7	-	19,0	26,5
2	Intellectuele en wetenschappelijke beroepen								
	Totaal	22,6	-	25,7	-	25,7	21,2	32,0	22,5
	Mannen	21,5	-	-	-	28,4	19,0	-	21,4
	Vrouwen	22,7	-	25,8	-	25,4	32,0	32,0	22,6
3	Intermediaire functies								
	Totaal	24,7	26,7	28,0	-	27,9	32,7	29,3	24,2
	Mannen	24,9	19,0	-	-	28,8	32,7	-	23,9
	Vrouwen	24,6	31,3	27,7	-	27,5	-	29,3	24,3
4	Bedienden in administratieve functies								
	Totaal	24,7	30,0	26,0	-	26,9	24,3	23,4	24,6
	Mannen	24,0	-	-	-	23,6	34,0	17,9	24,0
	Vrouwen	24,8	30,0	26,2	-	27,1	20,6	23,8	24,6
5	Dienstverlenend en verkooppersoneel								
	Totaal	22,6	-	23,9	-	23,6	-	32,0	22,5
	Mannen	22,5	-	-	-	19,3	-	-	22,6
	Vrouwen	22,6	-	24,8	-	24,5	-	32,0	22,5
6	Landbouwers en geschoolde arbeiders in de landbouw en de visserij								
	Totaal	22,9	22,9	24,0	-	-	-	24,0	22,6
	Mannen	24,1	24,6	-	-	-	-	24,0	22,5
	Vrouwen	21,8	21,5	-	-	-	-	-	22,8
7	Ambachtsberoepen en ambachtelijke vakarbeiders								
	Totaal	25,1	22,7	26,3	-	25,3	-	27,9	23,4
	Mannen	25,9	17,3	-	-	26,4	-	27,9	24,2
	Vrouwen	23,3	27,0	24,3	-	24,3	-	-	21,7
8	Machine- en installatiebestuurders, montagearbeiders								
	Totaal	24,0	19,1	25,3	-	25,3	-	29,0	22,3
	Mannen	23,2	20,0	-	-	24,5	-	29,0	22,4
	Vrouwen	24,6	18,0	25,6	-	25,6	-	-	22,2
9A	Ongeschoolde arbeiders en bedienden								
	Totaal	20,7	-	21,7	19,0	22,2	16,0	18,2	20,6
	Mannen	21,6	-	-	19,0	21,2	-	20,7	21,8
	Vrouwen	20,5	-	21,9	-	22,5	16,0	15,8	20,4
9B	Gehandicapten tewerkgesteld in een beschutte werkplaats								
	Totaal	25,7	-	-	-	-	-	-	25,7
	Mannen	26,0	-	-	-	-	-	-	26,0
	Vrouwen	25,5	-	-	-	-	-	-	25,5
0	Strijdkrachten								
	Totaal	30,2	-	-	-	-	-	-	30,2
	Mannen	29,2	-	-	-	-	-	-	29,2
	Vrouwen	31,9	-	-	-	-	-	-	31,9

activiteit NACE, het beroep ISCO, het geslacht en woonplaats

Sectie van de NACE

sector

Grote groep
ISCO

G	H	I	J	K	L	M	N	O	P en Q	Totaal	TG
België											
22,7	20,8	24,7	26,4	22,9	24,1	20,0	23,9	21,5	20,1	Totaal	
22,0	22,6	25,1	25,1	22,6	23,7	19,0	25,7	20,1	25,7	Mannen	
22,8	20,1	24,3	26,5	23,0	24,1	20,1	23,8	21,7	19,4	Vrouwen	
Bedrijfsleiders en hoger kaderpersoneel 1											
23,5	18,8	26,4	26,0	25,9	26,6	26,3	24,7	25,7	33,3	Totaal	
22,0	20,0	19,0	31,3	23,9	13,4	19,0	19,7	19,0	40,0	Mannen	
24,6	18,4	31,3	23,9	26,8	30,0	27,0	27,0	28,3	28,6	Vrouwen	
Intellectuele en wetenschappelijke beroepen 2											
24,8	28,9	32,0	29,4	27,3	23,8	18,9	24,4	24,0	24,0	Totaal	
26,5	13,0	38,0	32,8	22,5	26,0	18,4	25,9	20,9	-	Mannen	
24,7	34,6	30,0	28,4	28,5	23,3	19,0	24,3	25,1	24,0	Vrouwen	
Intermediaire functies 3											
25,1	19,0	27,9	29,6	24,7	25,2	20,9	24,4	22,6	-	Totaal	
26,2	19,0	25,5	18,9	23,4	21,2	14,3	27,1	19,4	19,4	Mannen	
24,9	-	30,8	31,7	25,0	26,2	21,2	24,1	25,7	-	Vrouwen	
Bedienden in administratieve functies 4											
24,1	20,0	24,7	26,7	24,0	25,4	21,5	24,2	22,6	24,2	Totaal	
20,3	16,5	25,4	23,7	26,0	23,4	20,0	29,7	21,6	20,0	Mannen	
24,6	20,4	24,5	26,9	23,8	25,5	21,5	23,9	22,7	24,6	Vrouwen	
Dienstverlenend en verkooppersoneel 5											
22,5	21,2	25,7	21,3	18,8	24,1	20,5	24,1	21,9	16,9	Totaal	
20,3	23,1	30,2	16,0	19,0	31,0	17,1	24,1	23,6	30,0	Mannen	
22,7	20,3	23,3	23,3	18,8	23,8	20,8	24,1	21,6	14,1	Vrouwen	
Landbouwers en geschoolde arbeiders in de landbouw en de visserij 6											
22,9	-	-	-	-	28,5	-	17,4	20,0	-	Totaal	
18,1	-	-	-	-	28,5	-	19,6	-	-	Mannen	
26,2	-	-	-	-	-	-	12,0	20,0	-	Vrouwen	
Ambachtsberoepen en ambachtelijke vakarbeiders 7											
22,7	-	30,2	-	25,2	20,6	22,0	23,1	32,0	-	Totaal	
23,7	-	29,8	-	26,2	20,6	24,1	20,4	32,0	-	Mannen	
19,8	-	32,0	-	24,1	20,0	20,0	24,4	-	-	Vrouwen	
Machine- en installatiebestuurders, montagearbeiders 8											
19,0	24,0	22,3	-	21,3	23,0	21,8	27,8	16,9	-	Totaal	
17,1	21,0	22,0	-	23,0	32,5	23,5	31,9	16,9	-	Mannen	
20,3	32,0	23,6	-	19,0	20,2	18,9	25,5	-	-	Vrouwen	
Ongeschoolde arbeiders en bedienden 9A											
18,5	18,6	22,6	13,4	20,7	21,2	21,7	21,3	18,3	18,4	Totaal	
25,0	20,9	24,8	-	20,4	23,0	24,2	21,2	14,4	19,4	Mannen	
17,0	18,0	20,4	13,4	20,7	21,1	21,6	21,4	18,8	18,3	Vrouwen	
Gehandicapten tewerkgesteld in een beschutte werkplaats 9B											
-	-	-	-	-	-	-	25,7	-	-	Totaal	
-	-	-	-	-	-	-	26,0	-	-	Mannen	
-	-	-	-	-	-	-	25,5	-	-	Vrouwen	
Strijdkrachten 0											
-	-	-	-	-	29,9	32,0	36,0	-	-	Totaal	
-	-	-	-	-	28,7	32,0	-	-	-	Mannen	
-	-	-	-	-	31,6	-	36,0	-	-	Vrouwen	

Niet-loontrekkenden : gewone gemiddelde arbeidsduur volgens economische activiteit

Grote groep ISCO		Sectie van de NACE							
		Totaal activiteiten	Primaire sector	Totaal secundaire sector	Secundaire sector				Tertiaire
			A en B		C	D	E	F	Totaal tertiaire sector
België									
TG	Totaal								
	Totaal	54,6	62,7	54,0	47,2	55,4	23,9	53,2	54,0
	Mannen	58,4	68,3	-	47,2	58,6	23,9	54,9	58,0
	Vrouwen	48,1	51,5	42,6	-	45,4	-	37,4	48,3
1	Bedrijfsleiders en hoger kaderpersoneel								
	Totaal	59,6	62,8	58,1	40,0	59,1	-	57,4	59,8
	Mannen	61,5	62,6	-	40,0	61,9	-	58,4	62,0
	Vrouwen	55,4	70,0	45,9	-	47,1	-	43,5	56,0
2	Intellectuele en wetenschappelijke beroepen								
	Totaal	50,0	-	44,9	-	45,4	-	44,0	50,2
	Mannen	53,5	-	-	-	51,3	-	47,7	53,7
	Vrouwen	43,7	-	34,1	-	33,3	-	35,4	44,0
3	Intermediaire functies								
	Totaal	46,1	-	43,6	-	45,5	-	39,8	46,3
	Mannen	51,8	-	-	-	46,3	-	49,6	52,4
	Vrouwen	37,7	-	29,6	-	42,1	-	10,7	38,1
4	Bedienden in administratieve functies								
	Totaal	36,6	39,5	35,3	-	37,9	-	32,8	36,8
	Mannen	49,2	-	-	-	44,0	-	43,0	49,9
	Vrouwen	34,3	39,5	34,4	-	36,7	-	32,3	34,1
5	Dienstverlenend en verkooppersoneel								
	Totaal	50,1	24,4	45,2	-	47,4	3,0	45,0	50,2
	Mannen	53,0	4,0	-	-	48,9	3,0	-	53,3
	Vrouwen	49,0	30,0	46,0	-	46,4	-	45,0	49,1
6	Landbouwers en geschoolde arbeiders in de landbouw en de visserij								
	Totaal	62,5	63,2	-	-	-	-	-	49,6
	Mannen	68,2	68,8	-	-	-	-	-	55,7
	Vrouwen	51,3	52,0	-	-	-	-	-	40,9
7	Ambachtsberoepen en ambachtelijke vakarbeiders								
	Totaal	57,5	-	54,3	49,2	57,8	-	52,5	62,6
	Mannen	57,8	-	-	49,2	58,9	-	52,5	63,2
	Vrouwen	53,9	-	53,6	-	53,4	-	54,8	54,5
8	Machine- en installatiebestuurders, montagearbeiders								
	Totaal	55,7	-	55,2	-	49,9	-	62,8	55,7
	Mannen	57,4	-	-	-	71,3	-	63,6	56,3
	Vrouwen	41,8	-	29,0	-	17,6	-	60,0	49,1
9A	Ongeschoolde arbeiders en bedienden								
	Totaal	47,8	70,0	58,0	-	67,8	37,0	56,3	44,7
	Mannen	49,7	-	-	-	45,0	37,0	57,9	47,7
	Vrouwen	45,7	70,0	62,5	-	74,7	-	51,3	41,4

NACE, het beroep ISCO, het geslacht en woonplaats

Sectie van de NACE

sector

Grote groep
ISCO

België

Totaal TG

G	H	I	J	K	L	M	N	O	P en Q	Totaal	TG
57,3	63,4	53,4	51,2	50,3	47,2	29,4	48,9	46,9	43,6	Totaal	
61,5	65,0	56,1	55,1	52,9	49,8	36,2	55,5	54,1	52,2	Mannen	
51,5	61,3	43,0	40,8	43,5	30,0	25,4	43,2	41,7	20,0	Vrouwen	
Bedrijfsleiders en hoger kaderpersoneel											1
59,0	66,8	54,9	56,5	54,2	64,4	29,2	61,1	56,4	50,0	Totaal	
61,6	67,9	57,3	59,9	56,0	64,4	25,0	65,7	63,0	50,0	Mannen	
54,7	65,2	45,9	45,2	46,5	-	30,6	56,8	47,1	-	Vrouwen	
Intellectuele en wetenschappelijke beroepen											2
51,0	50,0	50,5	38,4	50,7	43,9	24,7	51,4	38,9	-	Totaal	
61,5	50,0	50,7	36,0	52,7	46,8	25,4	56,8	42,4	-	Mannen	
45,9	-	50,0	60,0	45,1	30,0	24,4	44,8	34,1	-	Vrouwen	
Intermediaire functies											3
53,0	50,0	48,9	49,7	47,5	30,0	35,9	43,5	35,2	55,0	Totaal	
61,1	50,0	52,5	52,4	50,4	-	49,1	50,2	43,3	55,0	Mannen	
37,9	-	40,0	41,4	39,6	30,0	22,2	38,9	25,8	-	Vrouwen	
Bedienden in administratieve functies											4
39,5	65,6	40,2	35,3	36,4	37,6	-	27,2	28,2	-	Totaal	
40,6	72,0	45,7	44,6	61,3	37,6	-	67,6	40,0	-	Mannen	
39,4	63,6	35,2	30,9	32,3	-	-	23,4	24,4	-	Vrouwen	
Dienstverlenend en verkooppersoneel											5
52,8	50,5	-	-	63,0	38,0	-	53,0	45,6	-	Totaal	
56,8	50,6	-	-	49,4	38,0	-	-	52,4	-	Mannen	
51,7	50,3	-	-	68,1	-	-	53,0	42,6	-	Vrouwen	
Landbouwers en geschoolde arbeiders in de landbouw en de visserij											6
50,2	-	-	-	38,6	-	-	-	56,9	-	Totaal	
60,4	-	-	-	39,3	-	-	-	67,5	-	Mannen	
43,0	-	-	-	30,0	-	-	-	35,0	-	Vrouwen	
Ambachtsberoepen en ambachtelijke vakarbeiders											7
62,8	-	-	-	45,5	-	80,0	60,0	97,0	-	Totaal	
63,4	-	-	-	41,1	-	80,0	60,0	97,0	-	Mannen	
54,5	-	-	-	54,1	-	-	-	-	-	Vrouwen	
Machine- en installatiebestuurders, montagearbeiders											8
54,0	-	56,5	-	44,5	38,0	-	-	-	-	Totaal	
54,0	-	57,3	-	44,5	38,0	-	-	-	-	Mannen	
-	-	49,1	-	-	-	-	-	-	-	Vrouwen	
Ongeschoolde arbeiders en bedienden											9A
40,6	67,8	40,0	-	44,0	-	40,0	35,7	44,7	20,0	Totaal	
52,1	97,0	40,0	-	41,5	-	40,0	50,0	41,0	-	Mannen	
30,2	59,0	-	-	47,7	-	-	29,4	53,1	20,0	Vrouwen	

Reden voor een afwijking tussen gewone en werkelijke arbeidsduur, geslacht en leeftijd

	Van 15 tot 64 jaar			Van 15 tot 24 jaar		
	Totaal	Mannen	Vrouwen	Totaal	Mannen	Vrouwen
België						
Algemeen totaal						
Algemeen totaal	4.047.280	2.322.999	1.724.281	365.990	203.550	162.440
Hetzelfde uurrooster						
Algemeen totaal	2.619.463	1.476.220	1.143.244	266.194	148.586	117.608
Minder uren						
Algemeen totaal	896.430	498.272	398.158	69.966	37.350	32.615
Feestdag(en)	221.777	132.007	89.769	21.163	11.421	9.742
Vakantie	398.356	219.687	178.669	27.684	14.317	13.366
Ziekte, ongeval	123.771	70.414	53.357	7.317	4.590	2.727
Variabel uurrooster (werknemer)	9.548	4.866	4.682	879	464	415
Flexibel uurrooster (werkgever)	23.142	12.097	11.045	2.214	1.351	864
Technische, economische redenen	21.614	15.434	6.180	2.553	1.804	749
Zwangerschapsverlof	21.745	943	20.802	2.242	0	2.242
Loopbaanonderbreking	3.504	755	2.750	0	0	0
Persoonlijke redenen	8.276	3.829	4.447	132	0	132
Arbeidsconflict	436	209	228	209	209	0
Begin/ einde betrekking	4.790	2.244	2.546	1.050	384	666
Onderwijs of opleiding	2.167	1.005	1.162	629	310	320
Weersomstandigheden	8.041	7.555	487	561	561	0
Andere redenen	49.262	27.228	22.034	3.333	1.940	1.393
Meer uren						
Algemeen totaal	131.116	78.588	52.528	7.843	3.759	4.085
Overuren	37.002	24.242	12.760	2.110	947	1.163
Variabel uurrooster (werknemer)	10.821	5.862	4.959	575	144	430
Flexibel uurrooster (werkgever)	28.368	15.935	12.433	2.001	1.279	722
Technische, economische redenen	8.066	5.682	2.384	229	229	0
Weersomstandigheden	587	279	308	101	0	101
Andere redenen	46.272	26.587	19.685	2.828	1.159	1.668
Zeer variabel						
Algemeen totaal	400.271	269.920	130.351	21.987	13.855	8.131

Van 25 tot 49 jaar			Van 50 tot 64 jaar			
Totaal	Mannen	Vrouwen	Totaal	Mannen	Vrouwen	
2.959.538	1.658.454	1.301.084	721.752	460.994	260.758	België
						Algemeen totaal
						Algemeen totaal
						Hetzelfde uurrooster
1.915.939	1.057.642	858.297	437.330	269.992	167.339	Algemeen totaal
						Minder uren
658.582	351.133	307.449	167.882	109.788	58.094	Algemeen totaal
160.769	95.158	65.611	39.844	25.428	14.416	Feestdag(en)
299.736	159.513	140.223	70.937	45.857	25.080	Vakantie
83.990	43.873	40.118	32.464	21.951	10.513	Ziekte, ongeval
6.584	3.180	3.404	2.085	1.222	863	Variabel uurrooster (werknemer)
17.824	8.556	9.267	3.104	2.190	914	Flexibel uurrooster (werkgever)
15.167	10.208	4.960	3.894	3.422	472	Technische, economische redenen
19.484	943	18.541	19	0	19	Zwangerschapsverlof
2.452	334	2.118	1.052	420	632	Loopbaanonderbreking
6.018	2.496	3.521	2.126	1.332	794	Persoonlijke redenen
136	0	136	91	0	91	Arbeidsconflict
2.806	1.395	1.410	934	465	470	Begin/ einde betrekking
1.391	695	695	147	0	147	Onderwijs of opleiding
5.910	5.700	210	1.570	1.293	277	Weersomstandigheden
36.316	19.081	17.234	9.614	6.207	3.407	Andere redenen
						Meer uren
101.459	59.992	41.467	21.813	14.837	6.977	Algemeen totaal
29.311	18.925	10.386	5.582	4.370	1.212	Overuren
8.182	4.395	3.787	2.064	1.323	741	Variabel uurrooster (werknemer)
22.967	12.486	10.481	3.399	2.170	1.229	Flexibel uurrooster (werkgever)
7.049	4.665	2.384	788	788	0	Technische, economische redenen
277	186	90	209	92	117	Weersomstandigheden
33.673	19.335	14.339	9.771	6.093	3.678	Andere redenen
						Zeer variabel
283.557	189.686	93.871	94.726	66.378	28.348	Algemeen totaal

Provincie en gewest van de werkplaats, economische activiteit NACE, geslacht

Sectie van de NACE								
Werkplaats	Totaal activiteiten	Primaire sector		Secundaire sector				Tertiaire sector
		A en B	Totaal secundaire sector	C	D	E	F	Totaal tertiaire sector
België								
Algemeen totaal								
Totaal	4.069.832	69.278	1.034.693	6.815	737.248	30.482	260.148	2.965.861
Mannen	2.339.175	48.623	832.166	6.424	557.503	25.845	242.394	1.458.386
Vrouwen	1.730.657	20.655	202.527	391	179.745	4.637	17.753	1.507.475
In het buitenland								
Totaal	90.661	344	29.081	63	23.295	317	5.406	61.236
Mannen	60.679	316	24.627	63	19.237	317	5.010	35.736
Vrouwen	29.982	28	4.454	0	4.058	0	396	25.500
België								
Totaal	3.979.171	68.934	1.005.613	6.753	713.954	30.164	254.742	2.904.625
Mannen	2.278.496	48.307	807.540	6.361	538.266	25.527	237.385	1.422.650
Vrouwen	1.700.675	20.627	198.073	391	175.687	4.637	17.357	1.481.975
Brussels Hoofdstedelijk Gewest								
Totaal	652.863	355	81.150	197	51.952	6.870	22.131	571.358
Mannen	367.288	355	62.296	135	36.149	5.615	20.397	304.637
Vrouwen	285.575	0	18.854	62	15.803	1.254	1.735	266.721
Vlaams Gewest								
Totaal	2.291.997	44.652	676.857	1.952	503.288	14.066	157.551	1.570.488
Mannen	1.316.889	31.768	536.560	1.856	375.595	12.225	146.884	748.562
Vrouwen	975.108	12.884	140.298	96	127.693	1.841	10.668	821.926
Provincie Antwerpen								
Totaal	671.292	7.860	200.652	1.138	155.412	4.363	39.740	462.780
Mannen	390.798	5.357	159.222	1.138	117.988	3.615	36.482	226.219
Vrouwen	280.494	2.503	41.430	0	37.424	748	3.258	236.561
Provincie Limburg								
Totaal	294.651	5.506	101.570	643	74.486	1.748	24.692	187.575
Mannen	174.443	3.975	83.759	547	58.973	1.491	22.748	86.709
Vrouwen	120.208	1.531	17.811	96	15.514	257	1.944	100.866
Provincie Oost-Vlaanderen								
Totaal	490.901	10.726	151.365	103	106.402	4.745	40.116	328.810
Mannen	273.508	7.873	123.657	103	80.398	4.279	38.876	141.979
Vrouwen	217.393	2.853	27.708	0	26.003	466	1.239	186.831
Provincie Vlaams-Brabant								
Totaal	385.414	6.732	79.524	69	60.021	1.758	17.676	299.158
Mannen	225.987	5.032	61.419	69	43.607	1.604	16.140	159.535
Vrouwen	159.427	1.699	18.105	0	16.414	154	1.536	139.623
Provincie West-Vlaanderen								
Totaal	449.739	13.827	143.746	0	106.967	1.452	35.328	292.165
Mannen	252.153	9.530	108.503	0	74.629	1.236	32.638	134.120
Vrouwen	197.586	4.297	35.244	0	32.338	216	2.690	158.045
Waals Gewest								
Totaal	1.034.312	23.927	247.605	4.603	158.714	9.229	75.060	762.779
Mannen	594.319	16.184	208.684	4.370	126.522	7.687	70.105	369.450
Vrouwen	439.993	7.743	38.921	233	32.192	1.542	4.955	393.329
Provincie Waals-Brabant								
Totaal	118.649	2.321	31.077	297	21.804	853	8.123	85.252
Mannen	68.676	1.649	23.558	187	14.869	820	7.682	43.469
Vrouwen	49.973	671	7.518	109	6.935	33	441	41.783
Provincie Henegouwen								
Totaal	365.970	7.209	90.820	1.941	60.076	2.458	26.345	267.941
Mannen	209.336	4.876	77.136	1.818	48.907	1.889	24.523	127.324
Vrouwen	156.634	2.333	13.684	123	11.169	569	1.822	140.617
Provincie Luik								
Totaal	336.093	6.327	84.759	1.122	54.983	3.541	25.113	245.006
Mannen	194.561	4.080	72.505	1.122	44.897	2.890	23.596	117.976
Vrouwen	141.532	2.247	12.254	0	10.087	651	1.517	127.030
Provincie Luxemburg								
Totaal	71.065	4.543	13.662	226	6.606	695	6.135	52.860
Mannen	39.772	3.052	11.748	226	5.240	542	5.740	24.972
Vrouwen	31.293	1.491	1.914	0	1.366	153	395	27.888
Provincie Namen								
Totaal	142.534	3.527	27.287	1.017	15.244	1.682	9.344	111.720
Mannen	81.973	2.527	23.737	1.017	12.608	1.546	8.564	55.709
Vrouwen	60.562	1.000	3.550	0	2.636	135	779	56.011

en woonplaats

Sectie van de NACE

sector										Werkplaats
G	H	I	J	K	L	M	N	O	P en Q	
België										
Algemeen totaal										
582.915	138.999	313.418	156.941	369.734	395.121	339.055	494.108	153.836	21.734	Totaal
305.848	69.620	248.763	84.351	217.447	218.101	108.979	126.306	71.391	7.581	Mannen
277.068	69.380	64.655	72.590	152.287	177.020	230.076	367.802	82.445	14.153	Vrouwen
In het buitenland										
11.943	2.272	6.827	5.600	10.564	4.419	4.382	10.610	3.100	1.518	Totaal
6.536	1.201	5.493	3.335	7.344	3.296	1.891	3.810	1.944	886	Mannen
5.406	1.071	1.334	2.265	3.221	1.123	2.491	6.800	1.157	632	Vrouwen
België										
570.973	136.727	306.591	151.341	359.170	390.702	334.673	483.498	150.736	20.215	Totaal
299.311	68.418	243.270	81.016	210.103	214.805	107.088	122.496	69.447	6.695	Mannen
271.661	68.309	63.321	70.325	149.066	175.897	227.585	361.002	81.289	13.520	Vrouwen
Brussels Hoofdstedelijk Gewest										
69.709	23.132	55.941	68.155	94.975	110.686	43.829	64.848	30.250	9.832	Totaal
38.438	14.431	42.785	38.814	56.694	60.316	14.984	17.500	16.216	4.460	Mannen
31.272	8.701	13.157	29.341	38.281	50.371	28.845	47.348	14.034	5.372	Vrouwen
Vlaams Gewest										
346.912	81.471	180.854	61.033	201.127	157.588	179.701	275.783	82.013	4.007	Totaal
178.717	37.729	141.938	30.257	115.039	84.877	58.840	65.774	34.830	561	Mannen
168.195	43.742	38.916	30.775	86.088	72.711	120.860	210.009	47.183	3.447	Vrouwen
Provincie Antwerpen										
94.236	19.445	70.869	23.452	60.652	43.465	49.638	75.892	23.806	1.325	Totaal
47.122	9.820	54.522	11.697	35.142	22.880	16.030	17.896	10.862	246	Mannen
47.114	9.625	16.347	11.755	25.510	20.585	33.608	57.996	12.944	1.079	Vrouwen
Provincie Limburg										
43.334	7.957	16.697	5.584	17.813	22.357	26.094	35.011	12.167	560	Totaal
22.032	4.013	13.269	3.547	10.213	12.211	9.054	7.599	4.680	91	Mannen
21.303	3.944	3.428	2.036	7.600	10.146	17.040	27.412	7.488	469	Vrouwen
Provincie Oost-Vlaanderen										
72.455	18.223	25.610	12.071	41.427	33.977	41.016	67.322	16.126	584	Totaal
34.731	7.323	19.621	5.407	20.748	17.068	13.486	16.605	6.990	0	Mannen
37.724	10.900	5.989	6.664	20.680	16.909	27.530	50.717	9.136	584	Vrouwen
Provincie Vlaams-Brabant										
70.147	14.489	40.718	10.232	55.203	25.697	28.894	39.564	13.548	666	Totaal
40.587	6.961	31.779	4.629	34.388	14.563	9.559	10.742	6.105	224	Mannen
29.560	7.528	8.939	5.603	20.815	11.134	19.335	28.822	7.443	443	Vrouwen
Provincie West-Vlaanderen										
66.740	21.358	26.960	9.694	26.032	32.092	34.059	57.994	16.365	872	Totaal
34.245	9.611	22.747	4.977	14.548	18.155	10.711	12.932	6.194	0	Mannen
32.495	11.746	4.213	4.717	11.484	13.937	23.348	45.062	10.172	872	Vrouwen
Waals Gewest										
154.351	32.125	69.795	22.153	63.068	122.427	111.144	142.867	38.473	6.376	Totaal
82.156	16.259	58.547	11.944	38.370	69.613	33.264	39.222	18.401	1.674	Mannen
72.195	15.866	11.248	10.209	24.698	52.815	77.880	103.645	20.072	4.702	Vrouwen
Provincie Waals-Brabant										
20.464	3.652	5.323	2.473	12.470	10.179	12.578	14.027	3.550	535	Totaal
11.804	2.274	4.492	1.498	8.567	5.573	3.749	3.560	1.715	239	Mannen
8.660	1.379	831	975	3.903	4.607	8.829	10.467	1.835	297	Vrouwen
Provincie Henegouwen										
54.545	9.439	27.253	8.012	15.556	41.583	40.044	55.189	13.038	3.282	Totaal
27.803	4.545	23.012	3.900	10.919	23.358	12.094	15.192	5.659	840	Mannen
26.742	4.893	4.241	4.112	4.637	18.225	27.950	39.997	7.378	2.442	Vrouwen
Provincie Luik										
48.712	11.324	22.554	7.430	25.050	36.417	34.444	44.421	13.497	1.159	Totaal
26.708	5.346	18.516	4.223	13.641	19.869	9.414	12.805	7.232	223	Mannen
22.004	5.978	4.037	3.207	11.408	16.548	25.030	31.615	6.265	937	Vrouwen
Provincie Luxemburg										
9.698	3.795	4.760	681	2.403	11.434	8.613	8.660	2.724	91	Totaal
4.214	1.660	4.188	464	1.143	7.437	2.812	1.955	1.099	0	Mannen
5.484	2.135	572	218	1.260	3.997	5.801	6.704	1.625	91	Vrouwen
Provincie Namen										
20.932	3.914	9.906	3.557	7.589	22.814	15.465	20.571	5.665	1.308	Totaal
11.626	2.434	8.339	1.859	4.100	13.376	5.196	5.710	2.696	373	Mannen
9.306	1.481	1.566	1.697	3.489	9.438	10.270	14.861	2.968	935	Vrouwen

Provincie en gewest van de werkplaats, economische activiteit NACE, geslacht

Werkplaats	Sectie van de NACE							
	Totaal activiteiten	Primaire sector	Totaal secundaire sector	Secundaire sector				Tertiaire
		A en B		C	D	E	F	Totaal tertiaire sector
Brussels Hoofdstedelijk Gewest								
Algemeen totaal								
Totaal	352.933	213	46.233	194	27.726	1.620	16.692	306.486
Mannen	195.519	213	35.358	132	18.579	1.443	15.205	159.948
Vrouwen	157.413	0	10.875	62	9.148	178	1.487	146.539
In het buitenland								
Totaal	2.581	0	424	63	361	0	0	2.157
Mannen	2.207	0	424	63	361	0	0	1.783
Vrouwen	373	0	0	0	0	0	0	373
België								
Totaal	350.352	213	45.809	131	27.365	1.620	16.692	304.330
Mannen	193.312	213	34.934	69	18.218	1.443	15.205	158.165
Vrouwen	157.040	0	10.875	62	9.148	178	1.487	146.165
Brussels Hoofdstedelijk Gewest								
Totaal	298.202	131	33.676	62	19.278	1.276	13.059	264.396
Mannen	156.771	131	25.614	0	12.614	1.159	11.842	131.025
Vrouwen	141.432	0	8.061	62	6.664	118	1.217	133.370
Vlaams Gewest								
Totaal	36.198	83	7.887	69	4.977	142	2.700	28.228
Mannen	25.164	83	6.296	69	3.584	83	2.560	18.786
Vrouwen	11.034	0	1.592	0	1.393	60	139	9.442
Provincie Antwerpen								
Totaal	4.265	0	1.111	0	658	83	371	3.154
Mannen	3.084	0	997	0	544	83	371	2.086
Vrouwen	1.182	0	114	0	114	0	0	1.068
Provincie Limburg								
Totaal	665	0	271	0	125	0	146	395
Mannen	604	0	271	0	125	0	146	334
Vrouwen	61	0	0	0	0	0	0	61
Provincie Oost-Vlaanderen								
Totaal	2.005	0	816	0	354	0	462	1.190
Mannen	1.610	0	756	0	294	0	462	854
Vrouwen	395	0	60	0	60	0	0	336
Provincie Vlaams-Brabant								
Totaal	28.558	83	5.328	69	3.479	60	1.721	23.147
Mannen	19.355	83	3.986	69	2.336	0	1.582	15.287
Vrouwen	9.203	0	1.342	0	1.143	60	139	7.861
Provincie West-Vlaanderen								
Totaal	704	0	362	0	362	0	0	342
Mannen	511	0	285	0	285	0	0	226
Vrouwen	193	0	76	0	76	0	0	117
Waals Gewest								
Totaal	15.952	0	4.245	0	3.110	201	934	11.706
Mannen	11.377	0	3.024	0	2.020	201	803	8.353
Vrouwen	4.574	0	1.221	0	1.091	0	130	3.353
Provincie Waals-Brabant								
Totaal	9.998	0	2.761	0	2.106	0	655	7.237
Mannen	7.018	0	1.983	0	1.328	0	655	5.035
Vrouwen	2.981	0	778	0	778	0	0	2.203
Provincie Henegouwen								
Totaal	3.355	0	1.171	0	744	148	279	2.184
Mannen	2.474	0	728	0	432	148	148	1.746
Vrouwen	881	0	443	0	313	0	130	438
Provincie Luik								
Totaal	814	0	0	0	0	0	0	814
Mannen	678	0	0	0	0	0	0	678
Vrouwen	137	0	0	0	0	0	0	137
Provincie Luxemburg								
Totaal	442	0	63	0	63	0	0	379
Mannen	342	0	63	0	63	0	0	279
Vrouwen	100	0	0	0	0	0	0	100
Provincie Namen								
Totaal	1.342	0	251	0	197	53	0	1.091
Mannen	866	0	251	0	197	53	0	616
Vrouwen	475	0	0	0	0	0	0	475

en woonplaats (vervolg)

Sectie van de NACE

sector										Werkplaats
G	H	I	J	K	L	M	N	O	P en Q	
Brussels Hoofdstedelijk Gewest										
Algemeen totaal										
48.109	18.849	23.983	19.126	64.936	41.852	27.400	41.316	17.070	3.845	Totaal
26.881	12.092	18.545	10.156	39.377	21.108	9.481	11.262	9.222	1.825	Mannen
21.228	6.757	5.438	8.970	25.559	20.744	17.920	30.054	7.847	2.021	Vrouwen
In het buitenland										
155	0	67	136	972	127	194	78	198	230	Totaal
155	0	67	136	838	63	120	78	198	129	Mannen
0	0	0	0	134	64	74	0	0	101	Vrouwen
België										
47.954	18.849	23.916	18.990	63.964	41.725	27.207	41.239	16.871	3.616	Totaal
26.726	12.092	18.478	10.019	38.539	21.045	9.361	11.184	9.024	1.696	Mannen
21.228	6.757	5.438	8.970	25.425	20.680	17.846	30.054	7.847	1.920	Vrouwen
Brussels Hoofdstedelijk Gewest										
37.100	17.376	17.742	17.856	51.363	40.150	24.568	39.094	15.585	3.561	Totaal
19.263	10.978	13.555	9.183	29.860	19.836	8.083	10.315	8.310	1.642	Mannen
17.837	6.398	4.187	8.673	21.503	20.314	16.485	28.780	7.275	1.920	Vrouwen
Vlaams Gewest										
7.633	1.179	5.308	784	10.404	747	1.042	649	428	54	Totaal
4.846	887	4.058	487	6.935	612	417	289	202	54	Mannen
2.787	292	1.251	297	3.469	135	626	359	226	0	Vrouwen
Provincie Antwerpen										
674	138	395	0	1.421	0	215	211	100	0	Totaal
388	75	234	0	1.162	0	153	74	0	0	Mannen
286	63	161	0	258	0	62	137	100	0	Vrouwen
Provincie Limburg										
80	83	78	93	61	0	0	0	0	0	Totaal
80	83	78	93	0	0	0	0	0	0	Mannen
0	0	0	0	61	0	0	0	0	0	Vrouwen
Provincie Oost-Vlaanderen										
643	62	129	0	153	67	66	70	0	0	Totaal
505	0	129	0	153	67	0	0	0	0	Mannen
138	62	0	0	0	0	66	70	0	0	Vrouwen
Provincie Vlaams-Brabant										
6.170	844	4.633	691	8.704	593	761	368	328	54	Totaal
3.873	729	3.543	394	5.555	458	263	215	202	54	Mannen
2.298	115	1.089	297	3.150	135	498	153	126	0	Vrouwen
Provincie West-Vlaanderen										
65	52	74	0	65	86	0	0	0	0	Totaal
0	0	74	0	65	86	0	0	0	0	Mannen
65	52	0	0	0	0	0	0	0	0	Vrouwen
Waals Gewest										
3.221	295	865	349	2.197	828	1.597	1.496	858	0	Totaal
2.617	227	865	349	1.744	597	861	580	512	0	Mannen
604	68	0	0	453	231	735	916	346	0	Vrouwen
Provincie Waals-Brabant										
2.343	209	485	216	1.485	129	1.266	749	357	0	Totaal
1.923	141	485	216	1.106	129	658	145	232	0	Mannen
420	68	0	0	379	0	608	603	125	0	Vrouwen
Provincie Henegouwen										
491	0	380	0	443	0	186	556	128	0	Totaal
369	0	380	0	443	0	59	366	128	0	Mannen
122	0	0	0	0	0	127	190	0	0	Vrouwen
Provincie Luik										
256	86	0	69	149	115	0	0	139	0	Totaal
256	86	0	69	75	115	0	0	77	0	Mannen
0	0	0	0	75	0	0	0	62	0	Vrouwen
Provincie Luxemburg										
0	0	0	0	0	130	80	69	100	0	Totaal
0	0	0	0	0	130	80	69	0	0	Mannen
0	0	0	0	0	0	0	0	100	0	Vrouwen
Provincie Namen										
131	0	0	65	121	454	64	123	134	0	Totaal
69	0	0	65	121	223	64	0	75	0	Mannen
62	0	0	0	0	231	0	123	60	0	Vrouwen

Provincie en gewest van de werkplaats, economische activiteit NACE, geslacht

Werkplaats	Sectie van de NACE							
	Totaal activiteiten	Primaire sector	Secundaire sector				Tertiaire	
		A en B	Totaal secundaire sector	C	D	E	F	Totaal tertiaire sector
Vlaams Gewest								
Algemeen totaal								
Totaal	2.516.176	44.581	706.032	1.680	526.044	17.022	161.285	1.765.563
Mannen	1.439.972	31.705	558.334	1.680	391.872	14.611	150.171	849.933
Vrouwen	1.076.204	12.876	147.697	0	134.172	2.411	11.114	915.630
In het buitenland								
Totaal	40.900	227	13.560	0	11.778	0	1.782	27.113
Mannen	27.058	227	10.691	0	9.092	0	1.599	16.140
Vrouwen	13.842	0	2.869	0	2.686	0	183	10.974
België								
Totaal	2.475.275	44.354	692.472	1.680	514.266	17.022	159.503	1.738.449
Mannen	1.412.914	31.478	547.643	1.680	382.780	14.611	148.572	833.793
Vrouwen	1.062.361	12.876	144.828	0	131.487	2.411	10.930	904.656
Brussels Hoofdstedelijk Gewest								
Totaal	230.216	178	28.225	0	19.892	3.376	4.957	201.813
Mannen	132.108	178	21.349	0	14.164	2.746	4.440	110.581
Vrouwen	98.107	0	6.876	0	5.728	630	517	91.232
Vlaams Gewest								
Totaal	2.218.632	44.093	654.654	1.680	487.187	13.468	152.318	1.519.886
Mannen	1.262.945	31.300	518.305	1.680	363.033	11.687	141.905	713.340
Vrouwen	955.687	12.793	136.349	0	124.154	1.781	10.413	806.545
Provincie Antwerpen								
Totaal	662.809	7.860	198.105	1.138	153.520	4.280	39.167	456.844
Mannen	384.256	5.357	156.967	1.138	116.342	3.532	35.955	221.932
Vrouwen	278.553	2.503	41.138	0	37.178	748	3.212	234.912
Provincie Limburg								
Totaal	290.891	5.506	99.407	440	73.586	1.601	23.779	185.978
Mannen	171.004	3.975	81.735	440	58.116	1.345	21.835	85.295
Vrouwen	119.887	1.531	17.672	0	15.471	257	1.944	100.684
Provincie Oost-Vlaanderen								
Totaal	483.028	10.282	148.206	103	104.164	4.745	39.195	324.540
Mannen	267.857	7.519	121.084	103	78.747	4.279	37.956	139.253
Vrouwen	215.171	2.763	27.122	0	25.417	466	1.239	185.287
Provincie Vlaams-Brabant								
Totaal	336.822	6.618	67.508	0	50.766	1.390	15.352	262.697
Mannen	191.025	4.919	51.705	0	36.386	1.295	14.024	134.401
Vrouwen	145.798	1.699	15.803	0	14.380	95	1.328	128.296
Provincie West-Vlaanderen								
Totaal	445.082	13.827	141.427	0	105.151	1.452	34.824	289.827
Mannen	248.803	9.530	106.813	0	73.443	1.236	32.135	132.460
Vrouwen	196.279	4.297	34.614	0	31.708	216	2.690	157.368
Waals Gewest								
Totaal	26.427	83	9.593	0	7.187	178	2.228	16.751
Mannen	17.861	0	7.989	0	5.583	178	2.228	9.872
Vrouwen	8.567	83	1.604	0	1.604	0	0	6.879
Provincie Waals-Brabant								
Totaal	9.823	0	3.429	0	2.579	78	772	6.394
Mannen	6.946	0	2.754	0	1.904	78	772	4.193
Vrouwen	2.876	0	675	0	675	0	0	2.201
Provincie Henegouwen								
Totaal	9.450	83	4.032	0	3.402	0	630	5.334
Mannen	6.608	0	3.395	0	2.765	0	630	3.213
Vrouwen	2.842	83	637	0	637	0	0	2.121
Provincie Luik								
Totaal	6.274	0	1.813	0	987	0	826	4.461
Mannen	3.678	0	1.521	0	695	0	826	2.157
Vrouwen	2.596	0	292	0	292	0	0	2.304
Provincie Luxemburg								
Totaal	348	0	100	0	0	100	0	248
Mannen	200	0	100	0	0	100	0	100
Vrouwen	148	0	0	0	0	0	0	148
Provincie Namen								
Totaal	533	0	219	0	219	0	0	315
Mannen	428	0	219	0	219	0	0	209
Vrouwen	105	0	0	0	0	0	0	105

en woonplaats (vervolg)

Sectie van de NACE

sector

G	H	I	J	K	L	M	N	O	P en Q	Werkplaats
Vlaams Gewest										
Algemeen totaal										
366.688	84.408	200.091	95.261	221.764	204.331	193.172	297.489	93.573	8.785	Totaal
188.569	39.500	155.542	50.835	125.898	111.632	63.333	71.592	40.559	2.474	Mannen
178.119	44.909	44.549	44.426	95.867	92.699	129.839	225.897	53.014	6.311	Vrouwen
In het buitenland										
5.836	861	4.044	630	3.845	2.236	2.040	5.522	1.221	878	Totaal
3.328	493	3.181	414	2.764	1.854	880	1.958	716	552	Mannen
2.508	369	863	216	1.081	383	1.160	3.564	505	325	Vrouwen
België										
360.852	83.547	196.047	94.631	217.919	202.094	191.132	291.967	92.352	7.907	Totaal
185.241	39.007	152.361	50.421	123.134	109.778	62.453	69.634	39.843	1.921	Mannen
175.611	44.540	43.686	44.210	94.786	92.316	128.679	222.333	52.510	5.986	Vrouwen
Brussels Hoofdstedelijk Gewest										
22.207	3.796	23.887	34.379	29.761	45.472	11.535	15.796	10.778	4.200	Totaal
12.366	2.214	17.834	20.607	17.489	25.599	3.832	3.727	5.250	1.661	Mannen
9.841	1.582	6.053	13.772	12.272	19.873	7.703	12.069	5.528	2.539	Vrouwen
Vlaams Gewest										
332.605	79.533	170.198	59.557	185.899	154.768	177.965	274.628	81.025	3.707	Totaal
169.340	36.689	132.960	29.565	104.284	82.514	58.137	65.343	34.247	260	Mannen
163.265	42.844	37.238	29.992	81.615	72.254	119.827	209.285	46.778	3.447	Vrouwen
Provincie Antwerpen										
92.638	19.258	69.805	23.292	58.659	43.465	49.377	75.681	23.591	1.079	Totaal
46.123	9.696	53.619	11.646	33.568	22.880	15.831	17.822	10.747	0	Mannen
46.515	9.562	16.186	11.646	25.091	20.585	33.546	57.859	12.844	1.079	Vrouwen
Provincie Limburg										
42.857	7.874	16.225	5.490	17.606	22.093	26.094	35.011	12.167	560	Totaal
21.675	3.931	12.797	3.454	10.068	11.947	9.054	7.599	4.680	91	Mannen
21.182	3.944	3.428	2.036	7.539	10.146	17.040	27.412	7.488	469	Vrouwen
Provincie Oost-Vlaanderen										
70.745	17.798	24.815	12.071	40.848	33.676	40.759	67.150	16.094	584	Totaal
33.412	7.220	18.961	5.407	20.302	17.001	13.387	16.605	6.958	0	Mannen
37.333	10.578	5.854	6.664	20.545	16.675	27.373	50.545	9.136	584	Vrouwen
Provincie Vlaams-Brabant										
60.229	13.520	33.142	9.169	42.820	23.803	27.675	38.920	12.808	612	Totaal
34.371	6.232	25.585	4.082	25.863	12.891	9.154	10.385	5.669	169	Mannen
25.857	7.288	7.557	5.088	16.957	10.912	18.521	28.535	7.139	443	Vrouwen
Provincie West-Vlaanderen										
66.137	21.083	26.211	9.534	25.966	31.733	34.059	57.867	16.365	872	Totaal
33.759	9.611	21.998	4.977	14.483	17.796	10.711	12.932	6.194	0	Mannen
32.378	11.472	4.213	4.558	11.484	13.937	23.348	44.935	10.172	872	Vrouwen
Waals Gewest										
6.039	218	1.963	695	2.258	1.854	1.632	1.542	549	0	Totaal
3.534	103	1.568	249	1.360	1.665	484	564	345	0	Mannen
2.505	115	395	446	898	189	1.149	978	204	0	Vrouwen
Provincie Waals-Brabant										
2.661	218	531	158	1.312	801	393	319	0	0	Totaal
1.703	103	328	158	917	704	80	201	0	0	Mannen
958	115	203	0	395	98	314	119	0	0	Vrouwen
Provincie Henegouwen										
2.323	0	679	101	461	360	969	307	134	0	Totaal
1.308	0	679	0	230	360	404	98	134	0	Mannen
1.015	0	0	101	231	0	564	210	0	0	Vrouwen
Provincie Luik										
803	0	644	436	486	592	270	815	416	0	Totaal
523	0	451	91	214	501	0	165	211	0	Mannen
280	0	193	345	272	91	270	650	204	0	Vrouwen
Provincie Luxemburg										
148	0	0	0	0	0	0	100	0	0	Totaal
0	0	0	0	0	0	0	100	0	0	Mannen
148	0	0	0	0	0	0	0	0	0	Vrouwen
Provincie Namen										
105	0	109	0	0	100	0	0	0	0	Totaal
0	0	109	0	0	100	0	0	0	0	Mannen
105	0	0	0	0	0	0	0	0	0	Vrouwen

Provincie en gewest van de werkplaats, economische activiteit NACE, geslacht

Werkplaats	Totaal activiteiten	Sectie van de NACE						
		Primaire sector		Secundaire sector				Tertiaire sector
		A en B	Totaal secundaire sector	C	D	E	F	Totaal tertiaire sector
Waals Gewest								
Algemeen totaal								
Totaal	1.200.724	24.483	282.429	4.941	183.478	11.839	82.171	893.812
Mannen	703.684	16.704	238.474	4.612	147.053	9.791	77.018	448.506
Vrouwen	497.040	7.779	43.955	329	36.425	2.048	5.153	445.306
In het buitenland								
Totaal	47.180	117	15.097	0	11.156	317	3.624	31.966
Mannen	31.414	89	13.512	0	9.784	317	3.411	17.813
Vrouwen	15.766	28	1.585	0	1.372	0	213	14.153
België								
Totaal	1.153.544	24.366	267.332	4.941	172.322	11.522	78.547	861.846
Mannen	672.270	16.615	224.962	4.612	137.269	9.474	73.607	430.692
Vrouwen	481.274	7.751	42.370	329	35.053	2.048	4.940	431.154
Brussels Hoofdstedelijk Gewest								
Totaal	124.445	46	19.249	135	12.782	2.218	4.115	105.150
Mannen	78.410	46	15.332	135	9.371	1.711	4.115	63.032
Vrouwen	46.035	0	3.917	0	3.410	506	0	42.118
Vlaams Gewest								
Totaal	37.166	476	14.316	203	11.124	456	2.534	22.374
Mannen	28.780	385	11.959	107	8.978	456	2.418	16.435
Vrouwen	8.387	91	2.357	96	2.146	0	115	5.939
Provincie Antwerpen								
Totaal	4.218	0	1.436	0	1.234	0	202	2.782
Mannen	3.458	0	1.258	0	1.102	0	156	2.201
Vrouwen	760	0	178	0	132	0	46	581
Provincie Limburg								
Totaal	3.094	0	1.892	203	775	147	767	1.202
Mannen	2.834	0	1.753	107	732	147	767	1.081
Vrouwen	260	0	139	96	43	0	0	121
Provincie Oost-Vlaanderen								
Totaal	5.868	445	2.343	0	1.884	0	459	3.081
Mannen	4.042	354	1.816	0	1.358	0	459	1.872
Vrouwen	1.826	91	527	0	527	0	0	1.209
Provincie Vlaams-Brabant								
Totaal	20.034	31	6.689	0	5.777	309	603	13.314
Mannen	15.607	31	5.728	0	4.885	309	534	9.847
Vrouwen	4.427	0	960	0	891	0	69	3.466
Provincie West-Vlaanderen								
Totaal	3.953	0	1.957	0	1.454	0	503	1.995
Mannen	2.838	0	1.404	0	901	0	503	1.435
Vrouwen	1.114	0	554	0	554	0	0	561
Waals Gewest								
Totaal	991.933	23.844	233.767	4.603	148.416	8.849	71.898	734.322
Mannen	565.081	16.184	197.671	4.370	118.919	7.307	67.074	351.225
Vrouwen	426.852	7.660	36.096	233	29.497	1.542	4.824	383.097
Provincie Waals-Brabant								
Totaal	98.828	2.321	24.887	297	17.119	775	6.696	71.621
Mannen	54.712	1.649	18.822	187	11.638	742	6.255	34.241
Vrouwen	44.116	671	6.065	109	5.481	33	441	37.380
Provincie Henegouwen								
Totaal	353.166	7.126	85.617	1.941	55.929	2.310	25.437	260.423
Mannen	200.254	4.876	73.013	1.818	45.710	1.741	23.745	122.365
Vrouwen	152.911	2.250	12.604	123	10.219	569	1.692	138.058
Provincie Luik								
Totaal	329.005	6.327	82.946	1.122	53.996	3.541	24.287	239.731
Mannen	190.206	4.080	70.984	1.122	44.202	2.890	22.770	115.142
Vrouwen	138.799	2.247	11.963	0	9.795	651	1.517	124.589
Provincie Luxemburg								
Totaal	70.274	4.543	13.499	226	6.543	595	6.135	52.233
Mannen	39.229	3.052	11.585	226	5.177	442	5.740	24.593
Vrouwen	31.045	1.491	1.914	0	1.366	153	395	27.640
Provincie Namen								
Totaal	140.659	3.527	26.818	1.017	14.828	1.628	9.344	110.314
Mannen	80.678	2.527	23.267	1.017	12.192	1.493	8.564	54.884
Vrouwen	59.981	1.000	3.550	0	2.636	135	779	55.430

en woonplaats (vervolg en einde)

Sectie van de NACE

sector

G	H	I	J	K	L	M	N	O	P en Q	Werkplaats
Waals Gewest										
Algemeen totaal										
168.118	35.741	89.345	42.554	83.034	148.939	118.482	155.302	43.193	9.104	Totaal
90.398	18.028	74.676	23.360	52.172	85.361	36.165	43.452	21.610	3.282	Mannen
77.720	17.713	14.668	19.194	30.861	63.578	82.317	111.850	21.583	5.821	Vrouwen
In het buitenland										
5.951	1.410	2.717	4.834	5.747	2.056	2.148	5.010	1.682	411	Totaal
3.053	708	2.245	2.785	3.742	1.379	891	1.775	1.030	205	Mannen
2.898	702	472	2.049	2.005	677	1.257	3.235	652	206	Vrouwen
België										
162.167	34.331	86.628	37.720	77.286	146.883	116.334	150.292	41.512	8.692	Totaal
87.345	17.319	72.431	20.575	48.430	83.982	35.274	41.677	20.580	3.078	Mannen
74.822	17.011	14.197	17.145	28.856	62.901	81.060	108.615	20.932	5.615	Vrouwen
Brussels Hoofdstedelijk Gewest										
10.402	1.960	14.313	15.920	13.850	25.064	7.726	9.957	3.887	2.071	Totaal
6.808	1.239	11.396	9.024	9.344	14.880	3.069	3.458	2.655	1.158	Mannen
3.594	722	2.916	6.896	4.506	10.184	4.657	6.500	1.232	913	Vrouwen
Vlaams Gewest										
6.674	759	5.348	691	4.824	2.073	694	506	559	246	Totaal
4.531	153	4.921	205	3.821	1.751	286	141	380	246	Mannen
2.143	606	428	486	1.003	322	407	364	179	0	Vrouwen
Provincie Antwerpen										
924	49	669	160	572	0	46	0	115	246	Totaal
611	49	669	52	412	0	46	0	115	246	Mannen
313	0	0	109	160	0	0	0	0	0	Vrouwen
Provincie Limburg										
397	0	395	0	146	264	0	0	0	0	Totaal
276	0	395	0	146	264	0	0	0	0	Mannen
121	0	0	0	0	0	0	0	0	0	Vrouwen
Provincie Oost-Vlaanderen										
1.067	362	666	0	427	234	190	102	32	0	Totaal
814	103	531	0	293	0	99	0	32	0	Mannen
253	259	135	0	135	234	91	102	0	0	Vrouwen
Provincie Vlaams-Brabant										
3.748	124	2.944	372	3.679	1.301	457	276	412	0	Totaal
2.343	0	2.651	153	2.970	1.214	141	141	233	0	Mannen
1.405	124	293	218	709	88	316	135	179	0	Vrouwen
Provincie West-Vlaanderen										
538	223	675	159	0	273	0	127	0	0	Totaal
487	0	675	0	0	273	0	0	0	0	Mannen
51	223	0	159	0	0	0	127	0	0	Vrouwen
Waals Gewest										
145.091	31.612	66.967	21.108	58.612	119.746	107.915	139.829	37.066	6.376	Totaal
76.005	15.928	56.114	11.346	35.265	67.351	31.919	38.078	17.544	1.674	Mannen
69.086	15.683	10.853	9.763	23.347	52.395	75.996	101.751	19.521	4.702	Vrouwen
Provincie Waals-Brabant										
15.461	3.225	4.307	2.099	9.674	9.249	10.918	12.959	3.193	535	Totaal
8.179	2.029	3.678	1.125	6.544	4.740	3.011	3.213	1.483	239	Mannen
7.282	1.196	629	975	3.130	4.509	7.907	9.745	1.710	297	Vrouwen
Provincie Henegouwen										
51.732	9.439	26.194	7.911	14.652	41.223	38.889	54.327	12.775	3.282	Totaal
26.126	4.545	21.953	3.900	10.246	22.998	11.630	14.729	5.397	840	Mannen
25.606	4.893	4.241	4.011	4.406	18.225	27.259	39.598	7.378	2.442	Vrouwen
Provincie Luik										
47.653	11.238	21.910	6.925	24.414	35.710	34.174	43.606	12.942	1.159	Totaal
25.929	5.260	18.065	4.063	13.353	19.253	9.414	12.640	6.943	223	Mannen
21.724	5.978	3.845	2.862	11.062	16.457	24.760	30.965	5.999	937	Vrouwen
Provincie Luxemburg										
9.550	3.795	4.760	681	2.403	11.304	8.533	8.490	2.624	91	Totaal
4.214	1.660	4.188	464	1.143	7.307	2.731	1.786	1.099	0	Mannen
5.336	2.135	572	218	1.260	3.997	5.801	6.704	1.525	91	Vrouwen
Provincie Namen										
20.695	3.914	9.797	3.491	7.469	22.260	15.402	20.448	5.531	1.308	Totaal
11.557	2.434	8.230	1.794	3.980	13.053	5.132	5.710	2.622	373	Mannen
9.138	1.481	1.566	1.697	3.489	9.207	10.270	14.738	2.909	935	Vrouwen

**Loontrekkenden (PWA en gelegenheidswerk uitgezonderd) : arbeidsstelsel
(voltijds/deeltijds en reden), leeftijd, geslacht en woonplaats**

Voltijds/deeltijds en reden	Totaal	Van 15 tot 24 jaar	Van 25 tot 49 jaar	50 jaar en meer
België				
Algemeen totaal				
Totaal	3.411.150	347.466	2.506.777	556.906
Mannen	1.929.660	191.900	1.384.104	353.656
Vrouwen	1.481.490	155.566	1.122.673	203.251
Voltijds werk				
Totaal	2.717.647	285.396	2.001.594	430.658
Mannen	1.821.325	171.498	1.325.899	323.928
Vrouwen	896.323	113.898	675.695	106.730
Totaal deeltijds werk				
Totaal	693.502	62.071	505.183	126.249
Mannen	108.335	20.403	58.205	29.728
Vrouwen	585.167	41.668	446.978	96.521
Reden voor deeltijds werk				
(Brug)pensioen en mag enkel deeltijds werken				
Totaal	9.458	264	2.920	6.274
Mannen	4.687	0	643	4.044
Vrouwen	4.771	264	2.277	2.230
Geen voltijds werk gevonden				
Totaal	131.426	25.585	93.638	12.202
Mannen	29.540	6.111	20.500	2.929
Vrouwen	101.886	19.474	73.138	9.273
Een andere deeltijdse betrekking vult de hoofdbetrekking aan				
Totaal	16.321	657	13.715	1.949
Mannen	6.829	356	5.388	1.085
Vrouwen	9.492	301	8.326	864
Combinatie opleiding - werk				
Totaal	16.893	13.028	3.743	122
Mannen	9.117	7.572	1.508	37
Vrouwen	7.776	5.456	2.235	85
Arbeidsongeschikt				
Totaal	21.147	83	13.774	7.290
Mannen	8.071	55	4.362	3.654
Vrouwen	13.075	28	9.412	3.635
Kinderopvang				
Totaal	173.593	2.467	166.048	5.079
Mannen	3.643	0	3.537	106
Vrouwen	169.950	2.467	162.511	4.973
Andere persoonlijke of familiale redenen				
Totaal	183.802	4.266	129.848	49.688
Mannen	20.221	582	11.047	8.592
Vrouwen	163.580	3.684	118.801	41.096
Geen voltijds werk gewenst				
Totaal	74.814	6.442	42.825	25.548
Mannen	11.146	2.173	4.976	3.997
Vrouwen	63.669	4.269	37.849	21.551
Andere redenen				
Totaal	66.048	9.280	38.672	18.096
Mannen	15.080	3.553	6.245	5.282
Vrouwen	50.968	5.726	32.428	12.814

**Loontrekkenden (PWA en gelegenhedswerk uitgezonderd) : arbeidsstelsel
(voltijds/deeltijds en reden), leeftijd, geslacht en woonplaats (vervolg)**

Voltijds/deeltijds en reden	Totaal	Van 15 tot 24 jaar	Van 25 tot 49 jaar	50 jaar en meer
Brussels Hoofdstedelijk Gewest				
Algemeen totaal				
Totaal	296.141	24.295	217.020	54.827
Mannen	158.124	12.207	116.935	28.982
Vrouwen	138.017	12.088	100.084	25.845
Voltijds werk				
Totaal	244.929	17.113	183.044	44.772
Mannen	142.706	8.935	107.590	26.181
Vrouwen	102.223	8.178	75.454	18.591
Totaal deeltijds werk				
Totaal	51.212	7.182	33.975	10.055
Mannen	15.418	3.272	9.346	2.801
Vrouwen	35.795	3.911	24.630	7.254
Reden voor deeltijds werk				
(Brug)pensioen en mag enkel deeltijds werken				
Totaal	1.232	0	359	873
Mannen	330	0	65	265
Vrouwen	902	0	295	607
Geen voltijds werk gevonden				
Totaal	14.600	2.882	10.140	1.578
Mannen	6.284	1.139	4.420	726
Vrouwen	8.316	1.743	5.721	852
Een andere deeltijdse betrekking vult de hoofdbetrekking aan				
Totaal	1.418	130	1.051	237
Mannen	819	62	578	179
Vrouwen	599	68	473	58
Combinatie opleiding - werk				
Totaal	2.667	1.942	725	0
Mannen	1.582	1.162	420	0
Vrouwen	1.085	780	305	0
Arbeidsongeschikt				
Totaal	1.769	55	1.058	656
Mannen	677	55	309	313
Vrouwen	1.092	0	749	343
Kinderopvang				
Totaal	7.557	219	7.047	291
Mannen	132	0	132	0
Vrouwen	7.425	219	6.915	291
Andere persoonlijke of familiale redenen				
Totaal	10.012	256	7.371	2.384
Mannen	2.459	126	1.728	605
Vrouwen	7.553	130	5.643	1.779
Geen voltijds werk gewenst				
Totaal	7.226	1.042	3.504	2.680
Mannen	1.373	484	575	314
Vrouwen	5.853	558	2.929	2.366
Andere redenen				
Totaal	4.734	657	2.720	1.356
Mannen	1.763	243	1.121	399
Vrouwen	2.971	414	1.600	957

**Loontrekkenden (PWA en gelegenhedswerk uitgezonderd) : arbeidsstelsel
(voltijds/deeltijds en reden), leeftijd, geslacht en woonplaats (vervolg)**

Voltijds/deeltijds en reden	Totaal	Van 15 tot 24 jaar	Van 25 tot 49 jaar	50 jaar en meer
Vlaams Gewest				
Algemeen totaal				
Totaal	2.111.399	234.592	1.548.805	328.001
Mannen	1.190.802	127.216	847.039	216.548
Vrouwen	920.596	107.377	701.766	111.454
Voltijds werk				
Totaal	1.669.741	200.132	1.223.086	246.523
Mannen	1.130.482	116.832	817.995	195.655
Vrouwen	539.259	83.300	405.091	50.869
Totaal deeltijds werk				
Totaal	441.657	34.461	325.719	81.478
Mannen	60.320	10.384	29.044	20.893
Vrouwen	381.337	24.077	296.675	60.585
Reden voor deeltijds werk				
(Brug)pensioen en mag enkel deeltijds werken				
Totaal	5.042	0	1.626	3.416
Mannen	3.226	0	513	2.713
Vrouwen	1.816	0	1.113	703
Geen voltijds werk gevonden				
Totaal	51.213	12.161	33.837	5.214
Mannen	8.197	2.112	4.834	1.252
Vrouwen	43.016	10.050	29.004	3.962
Een andere deeltijdse betrekking vult de hoofdbetrekking aan				
Totaal	10.479	337	9.111	1.031
Mannen	4.648	216	3.792	639
Vrouwen	5.831	120	5.319	392
Combinatie opleiding - werk				
Totaal	8.681	6.865	1.816	0
Mannen	4.627	3.932	696	0
Vrouwen	4.053	2.934	1.120	0
Arbeidsongeschikt				
Totaal	14.380	0	9.385	4.995
Mannen	5.658	0	2.926	2.731
Vrouwen	8.723	0	6.459	2.263
Kinderopvang				
Totaal	133.078	2.181	127.127	3.770
Mannen	3.037	0	2.931	106
Vrouwen	130.041	2.181	124.196	3.663
Andere persoonlijke of familiale redenen				
Totaal	121.794	2.154	87.325	32.315
Mannen	13.565	301	6.979	6.285
Vrouwen	108.228	1.853	80.345	26.030
Geen voltijds werk gewenst				
Totaal	49.958	4.271	27.852	17.835
Mannen	7.206	1.411	2.609	3.186
Vrouwen	42.752	2.860	25.243	14.649
Andere redenen				
Totaal	47.034	6.492	27.639	12.903
Mannen	10.156	2.412	3.764	3.980
Vrouwen	36.877	4.080	23.875	8.923

**Loontrekkenden (PWA en gelegenhedswerk uitgezonderd) : arbeidsstelsel
(voltijds/deeltijds en reden), leeftijd, geslacht en woonplaats (vervolg en einde)**

Voltijds/deeltijds en reden	Totaal	Van 15 tot 24 jaar	Van 25 tot 49 jaar	50 jaar en meer
Waals Gewest				
Algemeen totaal				
Totaal	1.003.610	88.579	740.953	174.079
Mannen	580.734	52.478	420.130	108.126
Vrouwen	422.876	36.101	320.823	65.952
Voltijds werk				
Totaal	802.977	68.151	595.464	139.362
Mannen	548.137	45.731	400.314	102.092
Vrouwen	254.840	22.420	195.150	37.270
Totaal deeltijds werk				
Totaal	200.633	20.428	145.489	34.716
Mannen	32.597	6.747	19.816	6.034
Vrouwen	168.036	13.681	125.673	28.683
Reden voor deeltijds werk				
(Brug)pensioen en mag enkel deeltijds werken				
Totaal	3.185	264	935	1.986
Mannen	1.132	0	66	1.066
Vrouwen	2.053	264	869	920
Geen voltijds werk gevonden				
Totaal	65.613	10.542	49.660	5.411
Mannen	15.059	2.861	11.246	952
Vrouwen	50.554	7.681	38.414	4.459
Een andere deeltijdse betrekking vult de hoofdbetrekking aan				
Totaal	4.425	191	3.553	681
Mannen	1.363	78	1.018	266
Vrouwen	3.062	113	2.534	415
Combinatie opleiding - werk				
Totaal	5.545	4.221	1.203	122
Mannen	2.908	2.478	393	37
Vrouwen	2.638	1.743	810	85
Arbeidsongeschikt				
Totaal	4.998	28	3.330	1.639
Mannen	1.737	0	1.127	610
Vrouwen	3.261	28	2.203	1.029
Kinderopvang				
Totaal	32.958	67	31.873	1.018
Mannen	474	0	474	0
Vrouwen	32.484	67	31.399	1.018
Andere persoonlijke of familiale redenen				
Totaal	51.996	1.855	35.153	14.989
Mannen	4.197	155	2.340	1.702
Vrouwen	47.800	1.700	32.812	13.287
Geen voltijds werk gewenst				
Totaal	17.631	1.129	11.469	5.033
Mannen	2.567	278	1.792	497
Vrouwen	15.064	851	9.676	4.536
Andere redenen				
Totaal	14.281	2.131	8.313	3.838
Mannen	3.161	898	1.360	904
Vrouwen	11.120	1.233	6.953	2.934

Personen met een betrekking Enquête naar de arbeidskrachten 2002

Loontrekkenden (PWA en gelegenhedswerk uitgezonderd) : arbeidsstelsel (voltijds/

België

Sectie van de NACE

Arbeids- stelsel	Totaal activi- teiten	Primaire sector		Secundaire sector				Tertiaire	
		A en B	Totaal secun- daire sector	C	D	E	F	Totaal tertiaire sector	G
Algemeen totaal									
Totaal	3.411.150	19.696	933.968	6.509	696.911	30.286	200.262	2.457.486	404.127
Hommes	1.929.660	15.142	746.315	6.118	527.024	25.750	187.423	1.168.204	200.325
Femmes	1.481.490	4.554	187.654	391	169.887	4.537	12.839	1.289.282	203.802
<i>Voltijds</i>									
Totaal	2.717.647	14.694	867.432	6.373	642.469	29.373	189.217	1.835.521	290.156
Hommes	1.821.325	12.822	725.816	5.981	513.510	25.236	181.089	1.082.687	183.995
Femmes	896.323	1.872	141.616	391	128.959	4.138	8.128	752.834	106.161
<i>Deeltijds werk</i>									
Totaal	693.502	5.002	66.536	136	54.442	913	11.045	621.964	113.971
Hommes	108.335	2.320	20.499	136	13.514	514	6.335	85.516	16.330
Femmes	585.167	2.682	46.037	0	40.928	399	4.711	536.448	97.641
Totaal									
Totaal	3.411.150	19.696	933.968	6.509	696.911	30.286	200.262	2.457.486	404.127
15 tot 24 j.	347.466	4.537	103.529	263	74.529	2.469	26.267	239.401	60.566
25 tot 49 j.	2.506.777	13.386	689.565	4.554	519.665	19.419	145.927	1.803.826	296.475
50 jaar en +	556.906	1.773	140.874	1.692	102.716	8.398	28.069	414.259	47.086
<i>Voltijds</i>									
Totaal	2.717.647	14.694	867.432	6.373	642.469	29.373	189.217	1.835.521	290.156
15 tot 24 j.	285.396	3.848	96.473	263	71.197	2.469	22.544	185.074	42.857
25 tot 49 j.	2.001.594	9.564	643.593	4.418	480.237	18.694	140.245	1.348.438	215.458
50 jaar en +	430.658	1.282	127.366	1.692	91.035	8.210	26.428	302.010	31.841
<i>Deeltijds werk</i>									
Totaal	693.502	5.002	66.536	136	54.442	913	11.045	621.964	113.971
15 tot 24 j.	62.071	688	7.056	0	3.333	0	3.723	54.327	17.709
25 tot 49 j.	505.183	3.822	45.972	136	39.429	725	5.682	455.388	81.017
50 jaar en +	126.249	491	13.509	0	11.681	188	1.640	112.249	15.245

Enquête naar de arbeidskrachten 2002 Personen met een betrekking deeltijds en reden), economische activiteit NACE, geslacht en woonplaats

Sectie van de NACE

sector									
H	I	J	K	L	M	N	O	P en Q	Arbeids- stelsel
									Algemeen totaal
81.383	296.479	139.870	271.698	381.824	332.819	416.796	114.017	18.474	Totaal
38.438	235.189	71.710	149.403	215.585	106.767	89.720	53.925	7.141	Mannen
42.944	61.289	68.159	122.295	166.238	226.052	327.076	60.092	11.333	Vrouwen
									<i>Voltijds</i>
46.353	273.115	116.392	219.757	314.811	243.635	237.618	80.274	13.410	Totaal
27.693	225.019	69.506	141.317	207.990	94.762	77.403	48.413	6.588	Mannen
18.660	48.096	46.886	78.440	106.821	148.872	160.215	31.860	6.822	Vrouwen
									<i>Deeltijds werk</i>
35.029	23.364	23.477	51.941	67.012	89.185	179.178	33.743	5.064	Totaal
10.745	10.170	2.204	8.086	7.595	12.005	12.317	5.511	553	Mannen
24.284	13.194	21.273	43.855	59.417	77.180	166.860	28.232	4.511	Vrouwen
									Totaal
81.383	296.479	139.870	271.698	381.824	332.819	416.796	114.017	18.474	Totaal
15.681	23.555	9.621	28.913	20.110	21.840	42.757	15.106	1.252	15 tot 24 j.
57.147	220.258	100.334	211.354	274.538	238.378	313.312	78.349	13.681	25 tot 49 j.
8.555	52.666	29.915	31.430	87.176	72.602	60.727	20.562	3.541	50 jaar en +
									<i>Voltijds</i>
46.353	273.115	116.392	219.757	314.811	243.635	237.618	80.274	13.410	Totaal
8.333	22.152	8.960	25.606	18.596	17.284	30.943	9.614	729	15 tot 24 j.
33.491	204.000	82.760	172.328	226.619	172.223	175.307	56.381	9.871	25 tot 49 j.
4.529	46.963	24.673	21.823	69.596	54.128	31.369	14.279	2.810	50 jaar en +
									<i>Deeltijds werk</i>
35.029	23.364	23.477	51.941	67.012	89.185	179.178	33.743	5.064	Totaal
7.348	1.404	662	3.307	1.514	4.556	11.814	5.491	523	15 tot 24 j.
23.655	16.258	17.574	39.027	47.919	66.155	138.006	21.968	3.810	25 tot 49 j.
4.027	5.702	5.242	9.607	17.580	18.473	29.358	6.284	731	50 jaar en +

Personen met een betrekking Enquête naar de arbeidskrachten 2002

Loontrekkenden (PWA en gelegenhedswerk uitgezonderd) : arbeidsstelsel (voltijds/

Brussels Hoofdstedelijk Gewest

Sectie van de NACE

Arbeids- stelsel	Totaal activi- teiten	Primaire sector		Secundaire sector				Tertiaire	
		A en B	Totaal secun- daire sector	C	D	E	F	Totaal tertiaire sector	G
Algemeen totaal									
Totaal	296.141	149	37.541	194	23.560	1.620	12.166	258.452	37.469
Hommes	158.124	149	28.258	132	15.776	1.443	10.907	129.717	19.512
Femmes	138.017	0	9.283	62	7.784	178	1.258	128.735	17.957
<i>Voltijds</i>									
Totaal	244.929	149	34.012	194	21.049	1.620	11.148	210.768	29.049
Hommes	142.706	149	26.834	132	15.071	1.443	10.189	115.723	16.807
Femmes	102.223	0	7.178	62	5.978	178	960	95.045	12.242
<i>Deeltijds werk</i>									
Totaal	51.212	3.529	2.511	1.018	47.684	8.421	4.850	1.712	1.563
Hommes	15.418	1.424	705	719	13.994	2.705	2.858	918	379
Femmes	35.795	2.105	1.806	299	33.690	5.715	1.992	794	1.184
Totaal									
Totaal	296.141	149	37.541	194	23.560	1.620	12.166	258.452	37.469
15 tot 24 j.	24.295	67	2.700	0	1.338	110	1.252	21.528	5.397
25 tot 49 j.	217.020	83	26.680	194	16.855	975	8.657	190.257	26.320
50 jaar en +	54.827	0	8.160	0	5.367	535	2.257	46.667	5.752
<i>Voltijds</i>									
Totaal	244.929	149	34.012	194	21.049	1.620	11.148	210.768	29.049
15 tot 24 j.	17.113	67	2.163	0	1.131	110	922	14.883	2.928
25 tot 49 j.	183.044	83	24.309	194	14.986	975	8.155	158.652	21.708
50 jaar en +	44.772	0	7.540	0	4.932	535	2.072	37.233	4.413
<i>Deeltijds werk</i>									
Totaal	51.212	3.529	2.511	1.018	47.684	8.421	4.850	1.712	1.563
15 tot 24 j.	7.182	537	207	330	6.645	2.469	1.156	117	182
25 tot 49 j.	33.975	2.371	1.869	502	31.604	4.612	3.332	1.306	801
50 jaar en +	10.055	620	435	185	9.434	1.340	362	290	580

Enquête naar de arbeidskrachten 2002 Personen met een betrekking
deeltijds en reden), economische activiteit NACE, geslacht en woonplaats

Sectie van de NACE

sector

H	I	J	K	L	M	N	O	P en Q	Arbeids- stelsel
									Algemeen totaal
13.421	21.627	18.296	50.991	40.635	25.966	33.646	12.946	3.455	Totaal
8.662	16.303	9.505	29.657	20.354	9.132	7.874	7.047	1.673	Mannen
4.759	5.324	8.791	21.334	20.281	16.834	25.772	5.899	1.782	Vrouwen
									<i>Voltijds</i>
8.571	19.915	16.733	43.327	36.656	19.479	24.313	10.001	2.724	Totaal
5.804	15.385	9.126	27.293	19.672	7.468	6.769	5.942	1.458	Mannen
2.767	4.530	7.607	16.034	16.985	12.011	17.544	4.060	1.266	Vrouwen
									<i>Deeltijds werk</i>
7.664	3.979	6.487	9.333	2.945	731				Totaal
2.364	682	1.663	1.105	1.105	215				Mannen
5.300	3.297	4.823	8.228	1.840	516				Vrouwen
									Totaal
13.421	21.627	18.296	50.991	40.635	25.966	33.646	12.946	3.455	Totaal
1.713	1.189	1.223	3.750	2.207	1.648	3.310	969	123	15 tot 24 j.
10.223	17.216	12.727	39.909	28.223	18.497	24.994	10.041	2.106	25 tot 49 j.
1.485	3.222	4.346	7.332	10.205	5.820	5.342	1.936	1.226	50 jaar en +
									<i>Voltijds</i>
8.571	19.915	16.733	43.327	36.656	19.479	24.313	10.001	2.724	Totaal
556	1.072	1.041	2.928	2.005	1.394	2.192	644	123	15 tot 24 j.
6.891	15.910	11.926	34.591	25.597	13.622	18.813	8.003	1.591	25 tot 49 j.
1.123	2.932	3.765	5.808	9.055	4.464	3.307	1.354	1.011	50 jaar en +
									<i>Deeltijds werk</i>
7.664	3.979	6.487	9.333	2.945	731				Totaal
822	202	255	1.118	324	0				15 tot 24 j.
5.319	2.626	4.875	6.181	2.038	515				25 tot 49 j.
1.523	1.150	1.357	2.034	583	216				50 jaar en +

Personen met een betrekking Enquête naar de arbeidskrachten 2002

Loontrekkenden (PWA en gelegenhedswerk uitgezonderd) : arbeidsstelsel (voltijds/

Vlaams Gewest

Sectie van de NACE

Arbeids- stelsel	Totaal activi- teiten	Primaire sector		Secundaire sector				Tertiaire	
		A en B	Totaal secun- daire sector	C	D	E	F	Totaal tertiaire sector	G
Algemeen totaal									
Totaal	2.111.399	15.811	645.145	1.680	502.440	17.022	124.002	1.450.442	248.735
Hommes	1.190.802	12.062	505.457	1.680	373.248	14.611	115.917	673.284	120.305
Femmes	920.596	3.750	139.689	0	129.192	2.411	8.085	777.158	128.430
<i>Voltijds</i>									
Totaal	1.669.741	11.311	596.852	1.680	461.018	16.473	117.682	1.061.578	179.680
Hommes	1.130.482	10.090	492.008	1.680	363.409	14.283	112.636	628.384	112.130
Femmes	539.259	1.221	104.844	0	97.609	2.190	5.045	433.194	67.551
<i>Deeltijds werk</i>									
Totaal	441.657	4.500	48.293	41.423	549	6.321	388.864	69.055	20.267
Hommes	60.320	1.972	13.449	9.840	328	3.281	44.900	8.176	4.884
Femmes	381.337	2.528	34.844	31.583	221	3.040	343.965	60.880	15.382
Totaal									
Totaal	2.111.399	15.811	645.145	1.680	502.440	17.022	124.002	1.450.442	248.735
15 tot 24 j.	234.592	3.796	74.825	0	55.569	1.604	17.652	155.971	38.526
25 tot 49 j.	1.548.805	10.265	478.444	1.168	377.825	10.473	88.978	1.060.095	181.738
50 jaar en +	328.001	1.750	91.875	512	69.046	4.945	17.372	234.376	28.472
<i>Voltijds</i>									
Totaal	1.669.741	11.311	596.852	1.680	461.018	16.473	117.682	1.061.578	179.680
15 tot 24 j.	200.132	3.149	71.554	0	54.095	1.604	15.855	125.429	28.666
25 tot 49 j.	1.223.086	6.903	443.384	1.168	346.681	10.002	85.533	772.799	132.122
50 jaar en +	246.523	1.259	81.914	512	60.241	4.867	16.293	163.350	18.893
<i>Deeltijds werk</i>									
Totaal	441.657	4.500	48.293	41.423	549	6.321	388.864	69.055	20.267
15 tot 24 j.	34.461	647	3.271	1.474	0	1.797	30.542	9.860	4.131
25 tot 49 j.	325.719	3.362	35.060	31.144	471	3.445	287.297	49.616	13.562
50 jaar en +	81.478	491	9.961	8.805	78	1.078	71.025	9.579	2.574

Enquête naar de arbeidskrachten 2002 Personen met een betrekking

deeltijds en reden), economische activiteit NACE, geslacht en woonplaats

Sectie van de NACE

sector

H	I	J	K	L	M	N	O	P en Q	Arbeids- stelsel
									Algemeen totaal
47.090	188.622	82.954	160.978	197.287	190.890	257.356	69.118	7.412	Totaal
20.065	146.720	41.856	85.321	110.880	62.277	53.240	30.237	2.383	Mannen
27.025	41.902	41.098	75.657	86.407	128.613	204.115	38.881	5.029	Vrouwen
									<i>Voltijds</i>
26.823	173.161	67.008	129.481	156.841	140.240	135.678	47.181	5.484	Totaal
15.180	140.723	40.452	81.323	105.865	56.042	46.671	27.701	2.298	Mannen
11.643	32.438	26.556	48.158	50.976	84.199	89.007	19.481	3.186	Vrouwen
									<i>Deeltijds werk</i>
15.461	15.946	31.497	40.446	50.649	121.677	21.937	1.928		Totaal
5.997	1.405	3.998	5.014	6.235	6.569	2.537	85		Mannen
9.465	14.542	27.499	35.432	44.414	115.108	19.400	1.843		Vrouwen
									Totaal
47.090	188.622	82.954	160.978	197.287	190.890	257.356	69.118	7.412	Totaal
9.537	17.404	6.153	19.954	11.024	13.544	28.588	10.777	464	15 tot 24 j.
32.538	137.034	59.958	124.526	142.922	136.321	193.408	45.779	5.870	25 tot 49 j.
5.015	34.184	16.843	16.498	43.341	41.024	35.360	12.561	1.079	50 jaar en +
									<i>Voltijds</i>
26.823	173.161	67.008	129.481	156.841	140.240	135.678	47.181	5.484	Totaal
5.406	16.639	5.674	18.260	10.158	11.148	21.942	7.242	294	15 tot 24 j.
18.976	126.654	47.856	100.141	113.867	99.202	98.073	31.691	4.218	25 tot 49 j.
2.441	29.868	13.479	11.080	32.815	29.891	15.663	8.249	973	50 jaar en +
									<i>Deeltijds werk</i>
15.461	15.946	31.497	40.446	50.649	121.677	21.937	1.928		Totaal
764	480	1.694	866	2.396	6.646	3.536	170		15 tot 24 j.
10.381	12.103	24.386	29.055	37.119	95.335	14.089	1.652		25 tot 49 j.
4.316	3.364	5.418	10.526	11.134	19.697	4.312	106		50 jaar en +

Personen met een betrekking Enquête naar de arbeidskrachten 2002

Loontrekkenden (PWA en gelegenhedswerk uitgezonderd) : arbeidsstelsel (voltijds/

Waals Gewest

Sectie van de NACE

Arbeids- stelsel	Totaal activi- teiten	Primaire sector		Secundaire sector				Tertiaire	
		A en B	Totaal secun- daire sector	C	D	E	F	Totaal tertiaire sector	G
Algemeen totaal									
Totaal	1.003.610	3.736	251.283	4.635	170.910	11.644	64.094	748.592	117.922
Hommes	580.734	2.931	212.600	4.306	138.000	9.696	60.599	365.203	60.507
Femmes	422.876	805	38.682	329	32.910	1.948	3.495	383.389	57.415
<i>Voltijds</i>									
Totaal	802.977	3.234	236.568	4.498	160.402	11.281	60.387	563.176	81.427
Hommes	548.137	2.583	206.974	4.169	135.030	9.510	58.264	338.580	55.058
Femmes	254.840	651	29.594	329	25.372	1.770	2.123	224.596	26.368
<i>Deeltijds werk</i>									
Totaal	200.633	502	14.715	136	10.508	363	3.707	185.416	36.495
Hommes	32.597	348	5.627	136	2.970	186	2.335	26.623	5.449
Femmes	168.036	154	9.088	0	7.539	177	1.372	158.793	31.046
Totaal									
Totaal	1.003.610	3.736	251.283	4.635	170.910	11.644	64.094	748.592	117.922
15 tot 24 j.	88.579	674	26.004	263	17.622	755	7.363	61.901	16.643
25 tot 49 j.	740.953	3.039	184.440	3.192	124.985	7.971	48.292	553.474	88.417
50 jaar en +	174.079	23	40.839	1.179	28.303	2.918	8.439	133.217	12.862
<i>Voltijds</i>									
Totaal	802.977	3.234	236.568	4.498	160.402	11.281	60.387	563.176	81.427
15 tot 24 j.	68.151	633	22.756	263	15.971	755	5.767	44.762	11.263
25 tot 49 j.	595.464	2.578	175.899	3.056	118.569	7.717	46.557	416.987	61.628
50 jaar en +	139.362	23	37.912	1.179	25.862	2.808	8.063	101.427	8.535
<i>Deeltijds werk</i>									
Totaal	200.633	502	14.715	136	10.508	363	3.707	185.416	36.495
15 tot 24 j.	20.428	41	3.247	0	1.652	0	1.596	17.139	5.380
25 tot 49 j.	145.489	461	8.541	136	6.416	254	1.735	136.487	26.789
50 jaar en +	34.716	0	2.927	0	2.441	110	376	31.790	4.327

Enquête naar de arbeidskrachten 2002 Personen met een betrekking

deeltijds en reden), economische activiteit NACE, geslacht en woonplaats

Sectie van de NACE

sector

H	I	J	K	L	M	N	O	P en Q	Arbeids- stelsel
									Algemeen totaal
20.872	86.230	38.620	59.729	143.902	115.963	125.794	31.953	7.607	Totaal
9.712	72.166	20.349	34.426	84.352	35.359	28.606	16.640	3.085	Mannen
11.160	14.063	18.270	25.303	59.550	80.605	97.188	15.312	4.522	Vrouwen
									<i>Voltijds</i>
10.959	80.040	32.652	46.949	121.314	83.915	77.627	23.091	5.202	Totaal
6.709	68.911	19.929	32.701	82.453	31.252	23.962	14.771	2.832	Mannen
4.250	11.128	12.723	14.247	38.861	52.662	53.665	8.320	2.370	Vrouwen
									<i>Deeltijds werk</i>
9.913	6.190	5.968	12.780	22.588	32.049	48.167	8.861	2.405	Totaal
3.003	3.255	421	1.724	1.899	4.106	4.643	1.869	253	Mannen
6.910	2.935	5.547	11.056	20.689	27.942	43.524	6.992	2.153	Vrouwen
									Totaal
20.872	86.230	38.620	59.729	143.902	115.963	125.794	31.953	7.607	Totaal
4.431	4.963	2.245	5.209	6.879	6.647	10.859	3.359	666	15 tot 24 j.
14.386	66.008	27.648	46.919	103.393	83.560	94.910	22.529	5.705	25 tot 49 j.
2.056	15.259	8.726	7.601	33.630	25.757	20.025	6.065	1.237	50 jaar en +
									<i>Voltijds</i>
10.959	80.040	32.652	46.949	121.314	83.915	77.627	23.091	5.202	Totaal
2.370	4.440	2.245	4.418	6.433	4.742	6.809	1.728	313	15 tot 24 j.
7.624	61.436	22.978	37.596	87.155	59.399	58.420	16.687	4.062	25 tot 49 j.
965	14.163	7.429	4.934	27.726	19.774	12.398	4.676	827	50 jaar en +
									<i>Deeltijds werk</i>
9.913	6.190	5.968	12.780	22.588	32.049	48.167	8.861	2.405	Totaal
2.060	522	0	791	446	1.905	4.050	1.631	353	15 tot 24 j.
6.762	4.572	4.670	9.322	16.237	24.161	36.490	5.842	1.642	25 tot 49 j.
1.091	1.096	1.297	2.666	5.904	5.983	7.627	1.388	410	50 jaar en +

Deel van de deeltijds werkende in de totale werkgelegenheid (tussen 15 en 64 jaar, PWA en gelegenhedswerk uitgezonderd), geslacht, leeftijd en woonplaats

	Totaal	Van 15 tot 24 jaar	Van 25 tot 49 jaar	50 jaar en meer
België				
Deeltijdse werkende				
Totaal	736.310	63.564	531.660	141.085
Mannen	117.977	20.997	63.183	33.797
Vrouwen	618.333	42.567	468.478	107.289
Geheel van de werkende				
Totaal	4.015.559	364.102	2.936.121	715.336
Mannen	2.317.243	202.971	1.655.435	458.837
Vrouwen	1.698.317	161.131	1.280.687	256.499
Percentage tewerkstelling deeltijds werkende				
Totaal	18,3%	17,5%	18,1%	19,7%
Mannen	5,1%	10,3%	3,8%	7,4%
Vrouwen	36,4%	26,4%	36,6%	41,8%
Brussels Hoofdstedelijk Gewest				
Deeltijdse werkende				
Totaal	54.995	7.250	36.686	11.059
Mannen	16.285	3.272	10.129	2.885
Vrouwen	38.710	3.979	26.557	8.175
Geheel van de werkende				
Totaal	348.056	25.811	254.399	67.846
Mannen	193.527	13.222	142.670	37.635
Vrouwen	154.529	12.589	111.729	30.211
Percentage tewerkstelling deeltijds werkende				
Totaal	15,8%	28,1%	14,4%	16,3%
Mannen	8,4%	24,7%	7,1%	7,7%
Vrouwen	25,1%	31,6%	23,8%	27,1%
Vlaams Gewest				
Deeltijdse werkende				
Totaal	467.807	35.502	341.492	90.814
Mannen	66.247	10.788	31.927	23.532
Vrouwen	401.561	24.714	309.565	67.282
Geheel van de werkende				
Totaal	2.484.280	245.202	1.817.073	422.005
Mannen	1.426.739	134.806	1.012.624	279.308
Vrouwen	1.057.541	110.396	804.448	142.697
Percentage tewerkstelling deeltijds werkende				
Totaal	18,8%	14,5%	18,8%	21,5%
Mannen	4,6%	8,0%	3,2%	8,4%
Vrouwen	38,0%	22,4%	38,5%	47,2%
Waals Gewest				
Deeltijdse werkende				
Totaal	213.507	20.812	153.482	39.212
Mannen	35.445	6.938	21.127	7.380
Vrouwen	178.062	13.874	132.356	31.832
Geheel van de werkende				
Totaal	1.183.224	93.089	864.650	225.485
Mannen	696.977	54.943	500.141	141.894
Vrouwen	486.247	38.146	364.509	83.591
Percentage tewerkstelling deeltijds werkende				
Totaal	18,0%	22,4%	17,8%	17,4%
Mannen	5,1%	12,6%	4,2%	5,2%
Vrouwen	36,6%	36,4%	36,3%	38,1%

Deel van de deeltijds loontrekkenden in het totaal der loontrekkenden (tussen 15 en 64 jaar, PWA en gelegenhedswerk uitgezonderd), geslacht, leeftijd en woonplaats

	Totaal	Van 15 tot 24 jaar	Van 25 tot 49 jaar	50 jaar en meer
België				
Deeltijdse loontrekkenden				
Totaal	691.187	62.071	505.183	123.933
Mannen	106.925	20.403	58.205	28.317
Vrouwen	584.262	41.668	446.978	95.616
Geheel van de loontrekkenden				
Totaal	3.405.901	347.466	2.506.777	551.658
Mannen	1.925.841	191.900	1.384.104	349.837
Vrouwen	1.480.060	155.566	1.122.673	201.821
Percentage tewerkstelling deeltijds loontrekkenden				
Totaal	20,3%	17,9%	20,2%	22,5%
Mannen	5,6%	10,6%	4,2%	8,1%
Vrouwen	39,5%	26,8%	39,8%	47,4%
Brussels Hoofdstedelijk Gewest				
Deeltijdse loontrekkenden				
Totaal	50.731	7.182	33.975	9.573
Mannen	15.261	3.272	9.346	2.644
Vrouwen	35.470	3.911	24.630	6.929
Geheel van de loontrekkenden				
Totaal	294.966	24.295	217.020	53.651
Mannen	157.711	12.207	116.935	28.569
Vrouwen	137.255	12.088	100.084	25.082
Percentage tewerkstelling deeltijds loontrekkenden				
Totaal	17,2%	29,6%	15,7%	17,8%
Mannen	9,7%	26,8%	8,0%	9,3%
Vrouwen	25,8%	32,4%	24,6%	27,6%
Vlaams Gewest				
Deeltijdse loontrekkenden				
Totaal	440.438	34.461	325.719	80.258
Mannen	59.425	10.384	29.044	19.998
Vrouwen	381.012	24.077	296.675	60.260
Geheel van de loontrekkenden				
Totaal	2.108.766	234.592	1.548.805	325.369
Mannen	1.188.495	127.216	847.039	214.240
Vrouwen	920.272	107.377	701.766	111.129
Percentage tewerkstelling deeltijds loontrekkenden				
Totaal	20,9%	14,7%	21,0%	24,7%
Mannen	5,0%	8,2%	3,4%	9,3%
Vrouwen	41,4%	22,4%	42,3%	54,2%
Waals Gewest				
Deeltijdse loontrekkenden				
Totaal	200.018	20.428	145.489	34.102
Mannen	32.239	6.747	19.816	5.676
Vrouwen	167.779	13.681	125.673	28.426
Geheel van de loontrekkenden				
Totaal	1.002.169	88.579	740.953	172.638
Mannen	579.635	52.478	420.130	107.028
Vrouwen	422.534	36.101	320.823	65.610
Percentage tewerkstelling deeltijds loontrekkenden				
Totaal	20,0%	23,1%	19,6%	19,8%
Mannen	5,6%	12,9%	4,7%	5,3%
Vrouwen	39,7%	37,9%	39,2%	43,3%

Loontrekkenden : soort contract (onbepaalde duur of tijdelijk), geslacht, leeftijd en woonplaats

Vast of tijdelijk werk	Totaal	Van 15 tot 24 jaar	Van 25 tot 49 jaar	50 jaar en meer
België				
Totaal loontrekkenden				
Totaal	3.443.349	349.355	2.530.193	563.801
Mannen	1.935.843	192.480	1.387.123	356.239
Vrouwen	1.507.506	156.875	1.143.070	207.561
Vast werk				
Totaal	3.162.773	251.946	2.366.937	543.890
Mannen	1.824.374	146.309	1.330.562	347.503
Vrouwen	1.338.399	105.637	1.036.375	196.386
Totaal tijdelijk werk				
Totaal	280.576	97.409	163.256	19.911
Mannen	111.469	46.171	56.562	8.736
Vrouwen	169.107	51.238	106.694	11.175
Uitzendarbeid				
Totaal	47.533	18.795	26.213	2.525
Mannen	26.112	11.406	13.464	1.242
Vrouwen	21.421	7.389	12.749	1.283
PWA				
Totaal	28.340	1.059	22.181	5.100
Mannen	4.349	279	2.724	1.346
Vrouwen	23.991	780	19.458	3.754
Opleiding				
Totaal	22.258	15.592	6.575	91
Mannen	14.137	9.938	4.108	91
Vrouwen	8.120	5.654	2.466	0
Studentencontract				
Totaal	12.483	11.502	981	0
Mannen	6.654	6.048	606	0
Vrouwen	5.829	5.454	375	0
Bepaalde duur				
Totaal	125.751	38.583	80.235	6.933
Mannen	42.576	13.222	26.729	2.626
Vrouwen	83.175	25.362	53.506	4.308
Ander				
Totaal	40.352	11.049	25.836	3.467
Mannen	15.807	4.978	8.635	2.194
Vrouwen	24.545	6.071	17.201	1.273
Gelegenheidswerk				
Totaal	3.859	829	1.235	1.795
Mannen	1.834	300	296	1.238
Vrouwen	2.025	529	939	556

Loontrekkenden : soort contract (onbepaalde duur of tijdelijk), geslacht, leeftijd en woonplaats (vervolg)

Vast of tijdelijk werk	Totaal	Van 15 tot 24 jaar	Van 25 tot 49 jaar	50 jaar en meer
Brussels Hoofdstedelijk Gewest				
Totaal loontrekkenden				
Totaal	298.268	24.671	218.266	55.330
Mannen	158.747	12.389	117.270	29.088
Vrouwen	139.521	12.282	100.996	26.242
Vast werk				
Totaal	272.916	17.513	202.083	53.320
Mannen	147.728	9.162	110.073	28.493
Vrouwen	125.188	8.351	92.010	24.827
Totaal tijdelijk werk				
Totaal	25.352	7.159	16.183	2.010
Mannen	11.019	3.228	7.197	595
Vrouwen	14.333	3.931	8.987	1.415
Uitzendarbeid				
Totaal	3.415	831	2.273	311
Mannen	1.952	489	1.334	129
Vrouwen	1.463	342	939	182
PWA				
Totaal	1.791	263	1.182	346
Mannen	398	127	270	0
Vrouwen	1.393	135	912	346
Opleiding				
Totaal	1.570	1.265	305	0
Mannen	1.039	877	162	0
Vrouwen	531	388	143	0
Studentencontract				
Totaal	1.512	1.267	245	0
Mannen	729	560	169	0
Vrouwen	783	707	76	0
Bepaalde duur				
Totaal	11.560	2.208	8.455	897
Mannen	4.327	723	3.420	184
Vrouwen	7.233	1.485	5.035	713
Ander				
Totaal	5.168	1.211	3.659	298
Mannen	2.349	395	1.777	176
Vrouwen	2.819	815	1.882	122
Gelegenheidswerk				
Totaal	336	113	65	158
Mannen	226	55	65	106
Vrouwen	110	58	0	52

Loontrekkenden : soort contract (onbepaalde duur of tijdelijk), geslacht, leeftijd en woonplaats (vervolg)

Vast of tijdelijk werk	Totaal	Van 15 tot 24 jaar	Van 25 tot 49 jaar	50 jaar en meer
Vlaams Gewest				
Totaal loontrekkenden				
Totaal	2.131.138	235.183	1.563.101	332.853
Mannen	1.194.803	127.337	848.913	218.552
Vrouwen	936.335	107.846	714.188	114.301
Vast werk				
Totaal	1.968.534	176.308	1.472.223	320.002
Mannen	1.133.660	100.632	820.932	212.095
Vrouwen	834.874	75.676	651.291	107.907
Totaal tijdelijk werk				
Totaal	162.604	58.875	90.878	12.851
Mannen	61.143	26.705	27.982	6.457
Vrouwen	101.461	32.170	62.896	6.394
Uitzendarbeid				
Totaal	29.912	13.586	14.802	1.524
Mannen	14.704	7.628	6.318	758
Vrouwen	15.208	5.958	8.484	766
PWA				
Totaal	17.379	238	13.599	3.542
Mannen	2.777	0	1.643	1.133
Vrouwen	14.603	238	11.956	2.409
Opleiding				
Totaal	12.676	7.991	4.594	91
Mannen	7.423	4.672	2.660	91
Vrouwen	5.252	3.319	1.934	0
Studentencontract				
Totaal	8.561	8.049	512	0
Mannen	4.863	4.609	254	0
Vrouwen	3.699	3.440	258	0
Bepaalde duur				
Totaal	69.508	23.142	42.578	3.788
Mannen	21.595	7.688	12.198	1.710
Vrouwen	47.913	15.454	30.380	2.079
Ander				
Totaal	22.208	5.516	14.095	2.597
Mannen	8.557	1.986	4.677	1.894
Vrouwen	13.651	3.530	9.418	703
Gelegenheidswerk				
Totaal	2.360	353	697	1.310
Mannen	1.224	121	231	871
Vrouwen	1.136	231	466	439

Loontrekkenden : soort contract (onbepaalde duur of tijdelijk), geslacht, leeftijd en woonplaats (vervolg en einde)

Vast of tijdelijk werk	Totaal	Van 15 tot 24 jaar	Van 25 tot 49 jaar	50 jaar en meer
Waals Gewest				
Totaal loontrekkenden				
Totaal	1.013.943	89.500	748.825	175.618
Mannen	582.293	52.753	420.940	108.600
Vrouwen	431.650	36.747	327.886	67.018
Vast werk				
Totaal	921.324	58.125	692.631	170.568
Mannen	542.986	36.515	399.556	106.915
Vrouwen	378.337	21.610	293.074	63.653
Totaal tijdelijk werk				
Totaal	92.619	31.375	56.194	5.050
Mannen	39.306	16.239	21.383	1.684
Vrouwen	53.313	15.137	34.811	3.365
Uitzendarbeid				
Totaal	14.206	4.378	9.138	690
Mannen	9.456	3.289	5.812	355
Vrouwen	4.750	1.089	3.326	335
PWA				
Totaal	9.170	559	7.399	1.212
Mannen	1.174	152	810	212
Vrouwen	7.996	407	6.589	1.000
Opleiding				
Totaal	8.012	6.336	1.676	0
Mannen	5.675	4.389	1.286	0
Vrouwen	2.337	1.947	390	0
Studentencontract				
Totaal	2.410	2.186	224	0
Mannen	1.062	879	183	0
Vrouwen	1.348	1.307	41	0
Bepaalde duur				
Totaal	44.683	13.233	29.202	2.248
Mannen	16.654	4.811	11.111	732
Vrouwen	28.029	8.422	18.091	1.516
Ander				
Totaal	12.976	4.322	8.082	572
Mannen	4.901	2.596	2.181	124
Vrouwen	8.075	1.725	5.901	448
Gelegenheidswerk				
Totaal	1.164	363	474	327
Mannen	385	124	0	261
Vrouwen	779	239	474	66

Afwijkend uurrooster en thuiswerk, geslacht, leeftijd en woonplaats

Arbeid	Totaal			Van 15 tot 24 jaar			Van 25 tot 34 jaar		
	Totaal	Mannen	Vrouwen	Totaal	Mannen	Vrouwen	Totaal	Mannen	Vrouwen
België									
's avonds									
Nooit	2.603.161	1.405.593	1.197.568	246.917	135.209	111.707	729.987	375.909	354.079
Soms	730.041	469.368	260.674	56.615	31.228	25.387	202.617	124.984	77.633
Gewoonlijk	332.722	231.412	101.310	31.381	19.560	11.821	95.837	62.160	33.677
Altijd	194.516	122.644	71.872	14.803	9.101	5.702	46.741	29.356	17.385
's nachts									
Nooit	3.349.958	1.854.785	1.495.172	303.159	163.687	139.472	925.909	487.528	438.380
Soms	328.182	241.506	86.676	29.198	17.813	11.385	92.897	65.560	27.337
Gewoonlijk	93.081	70.668	22.413	9.063	7.032	2.032	30.452	20.875	9.577
Altijd	89.219	62.057	27.162	8.296	6.566	1.730	25.924	18.445	7.479
Op zaterdag									
Nooit	2.468.917	1.424.491	1.044.426	222.041	133.703	88.337	695.065	386.890	308.175
Soms	694.597	418.608	275.989	57.438	27.866	29.572	190.460	108.511	81.948
Gewoonlijk	297.986	166.926	131.060	32.173	14.920	17.253	85.091	42.894	42.197
Altijd	398.940	218.991	179.949	38.064	18.608	19.456	104.567	54.114	50.453
Op zondag									
Nooit	3.006.314	1.729.471	1.276.843	274.387	159.311	115.076	842.408	464.737	377.672
Soms	497.895	301.184	196.711	41.332	18.731	22.601	133.428	73.958	59.470
Gewoonlijk	183.460	97.696	85.765	18.455	8.335	10.119	54.362	26.940	27.423
Altijd	172.770	100.665	72.105	15.542	8.721	6.821	44.984	26.775	18.208
Thuiswerk									
Nooit	3.328.691	1.911.195	1.417.496	331.934	188.104	143.830	954.651	526.321	428.330
Soms	225.188	141.536	83.652	7.358	1.996	5.362	57.248	32.375	24.873
Gewoonlijk	93.161	59.381	33.780	2.601	1.564	1.037	20.345	10.980	9.365
Altijd	213.400	116.904	96.495	7.823	3.435	4.388	42.938	22.732	20.206
Brussels Hoofdstedelijk Gewest									
's avonds									
Nooit	255.511	132.750	122.761	18.875	9.391	9.484	79.515	41.778	37.737
Soms	51.315	32.614	18.701	3.147	1.282	1.866	19.952	12.123	7.829
Gewoonlijk	20.485	14.100	6.385	1.653	1.132	521	6.765	4.193	2.572
Altijd	18.107	12.543	5.564	1.990	1.352	637	4.850	3.548	1.302
's nachts									
Nooit	316.083	170.495	145.588	23.005	11.377	11.629	101.079	54.184	46.895
Soms	16.976	12.051	4.924	1.668	853	814	6.116	4.222	1.894
Gewoonlijk	4.661	3.580	1.081	369	369	0	1.637	1.191	446
Altijd	7.698	5.880	1.818	623	558	65	2.249	2.045	204
Op zaterdag									
Nooit	252.450	136.065	116.385	15.877	8.326	7.551	81.692	44.617	37.076
Soms	48.316	29.651	18.665	4.373	1.704	2.669	16.451	9.934	6.517
Gewoonlijk	18.498	10.872	7.626	2.168	1.415	752	5.525	2.788	2.737
Altijd	26.153	15.418	10.734	3.247	1.711	1.536	7.413	4.303	3.110
Op zondag									
Nooit	287.181	155.747	131.434	20.524	10.386	10.138	92.120	49.972	42.148
Soms	34.492	21.406	13.086	3.194	1.371	1.823	11.672	7.050	4.623
Gewoonlijk	12.454	7.398	5.056	1.168	832	336	3.612	1.881	1.731
Altijd	11.291	7.456	3.835	780	568	212	3.677	2.739	938
Thuiswerk									
Nooit	308.964	169.919	139.045	24.705	12.840	11.865	100.563	55.730	44.832
Soms	17.548	10.897	6.651	686	122	564	6.041	3.169	2.872
Gewoonlijk	6.350	4.040	2.310	0	0	0	1.893	1.218	675
Altijd	12.555	7.151	5.404	275	196	79	2.584	1.524	1.060

Van 35 tot 44 jaar			Van 45 tot 54 jaar			55 jaar en meer			Arbeid
Totaal	Mannen	Vrouwen	Totaal	Mannen	Vrouwen	Totaal	Mannen	Vrouwen	
België									
's avonds									
800.085	416.504	383.580	637.731	359.630	278.101	188.441	118.341	70.101	Nooit
244.130	158.457	85.673	171.797	114.279	57.519	54.882	40.421	14.462	Soms
107.638	77.420	30.219	76.788	55.215	21.573	21.078	17.057	4.021	Gewoonlijk
63.267	39.222	24.045	48.378	31.153	17.225	21.327	13.812	7.515	Altijd
's nachts									
1.045.656	565.899	479.757	820.640	472.716	347.924	254.594	164.955	89.639	Nooit
111.098	82.851	28.247	74.583	58.818	15.765	20.406	16.463	3.942	Soms
28.740	22.848	5.892	19.862	15.671	4.191	4.964	4.243	721	Gewoonlijk
29.626	20.005	9.620	19.609	13.072	6.537	5.765	3.968	1.797	Altijd
Op zaterdag									
770.161	428.962	341.199	611.251	362.212	249.039	170.399	112.724	57.675	Nooit
228.233	140.311	87.922	165.356	105.411	59.945	53.110	36.509	16.601	Soms
96.225	54.998	41.227	65.263	40.512	24.751	19.235	13.602	5.632	Gewoonlijk
120.500	67.332	53.168	92.825	52.143	40.682	42.984	26.795	16.189	Altijd
Op zondag									
940.809	527.003	413.806	732.521	435.205	297.315	216.189	143.216	72.973	Nooit
165.556	103.598	61.958	119.842	78.947	40.895	37.737	25.950	11.786	Soms
58.305	31.169	27.137	41.557	23.684	17.873	10.781	7.568	3.213	Gewoonlijk
50.449	29.834	20.615	40.775	22.441	18.334	21.021	12.895	8.126	Altijd
Thuiswerk									
1.036.141	583.785	452.356	786.222	470.204	316.018	219.742	142.781	76.961	Nooit
77.845	49.815	28.030	59.854	39.545	20.308	22.884	17.805	5.080	Soms
32.035	21.399	10.635	28.709	17.708	11.001	9.471	7.730	1.741	Gewoonlijk
69.099	36.603	32.496	59.909	32.819	27.090	33.631	21.315	12.316	Altijd
Brussels Hoofdstedelijk Gewest									
's avonds									
73.855	39.551	34.304	57.408	28.069	29.339	25.858	13.961	11.897	Nooit
13.949	9.049	4.899	10.151	7.235	2.916	4.116	2.925	1.191	Soms
6.131	4.376	1.755	4.279	3.208	1.071	1.657	1.190	467	Gewoonlijk
5.135	3.567	1.568	3.890	2.787	1.103	2.243	1.289	954	Altijd
's nachts									
90.785	50.836	39.948	69.630	36.250	33.380	31.584	17.849	13.735	Nooit
4.929	3.591	1.338	3.286	2.630	656	977	756	222	Soms
1.310	784	526	1.225	1.116	109	119	119	0	Gewoonlijk
2.046	1.332	714	1.587	1.304	284	1.193	642	551	Altijd
Op zaterdag									
73.505	40.410	33.095	56.633	28.745	27.888	24.743	13.967	10.775	Nooit
13.780	9.017	4.763	9.587	6.423	3.163	4.125	2.573	1.552	Soms
5.416	3.043	2.373	3.584	2.602	981	1.806	1.024	783	Gewoonlijk
6.368	4.073	2.295	5.925	3.530	2.395	3.199	1.801	1.397	Altijd
Op zondag									
82.119	46.008	36.111	63.757	33.264	30.493	28.661	16.117	12.544	Nooit
10.088	6.610	3.478	7.054	4.635	2.419	2.484	1.740	744	Soms
4.120	2.083	2.037	2.419	1.853	566	1.134	749	385	Gewoonlijk
2.742	1.843	900	2.499	1.548	951	1.594	758	835	Altijd
Thuiswerk									
88.598	50.178	38.420	66.099	35.106	30.993	29.000	16.065	12.935	Nooit
4.964	3.252	1.712	4.456	3.129	1.327	1.401	1.225	176	Soms
1.568	942	626	1.912	1.118	794	976	762	214	Gewoonlijk
3.939	2.171	1.768	3.261	1.947	1.314	2.495	1.312	1.183	Altijd

Afwijkend uurrooster en thuiswerk, geslacht, leeftijd en woonplaats (vervolg en einde)

Arbeid	Totaal			Van 15 tot 24 jaar			Van 25 tot 34 jaar		
	Totaal	Mannen	Vrouwen	Totaal	Mannen	Vrouwen	Totaal	Mannen	Vrouwen
Vlaams Gewest									
's avonds									
Nooit	1.553.230	834.709	718.522	162.266	88.562	73.704	429.568	217.960	211.608
Soms	443.944	279.240	164.704	37.362	18.968	18.395	120.001	70.694	49.307
Gewoonlijk	231.685	161.684	70.001	23.675	14.388	9.287	66.779	43.953	22.826
Altijd	127.659	79.335	48.324	9.206	5.746	3.460	30.079	17.683	12.396
's nachts									
Nooit	2.041.346	1.129.262	912.084	200.849	107.361	93.488	555.653	288.155	267.498
Soms	200.435	143.800	56.635	20.222	11.704	8.518	54.996	38.045	16.952
Gewoonlijk	57.818	43.366	14.452	6.181	4.434	1.747	19.656	13.563	6.094
Altijd	56.919	38.539	18.380	5.258	4.165	1.093	16.122	10.528	5.594
Op zaterdag									
Nooit	1.515.675	879.620	636.055	151.089	90.789	60.300	419.231	232.516	186.715
Soms	395.211	231.846	163.365	34.902	14.991	19.911	107.024	57.777	49.247
Gewoonlijk	190.735	105.133	85.601	22.176	9.783	12.393	53.925	27.517	26.408
Altijd	254.897	138.368	116.529	24.343	12.100	12.243	66.247	32.480	33.767
Op zondag									
Nooit	1.849.005	1.067.738	781.267	184.205	106.769	77.436	512.423	280.846	231.577
Soms	278.390	163.071	115.319	25.040	9.626	15.414	72.018	37.079	34.939
Gewoonlijk	117.904	60.714	57.190	13.354	5.510	7.845	33.988	17.056	16.932
Altijd	111.218	63.445	47.773	9.910	5.759	4.151	27.999	15.309	12.690
Thuiswerk									
Nooit	2.035.398	1.164.456	870.942	221.119	123.397	97.722	572.764	310.970	261.793
Soms	129.022	82.017	47.005	4.436	996	3.440	33.497	19.094	14.403
Gewoonlijk	57.429	37.674	19.755	1.776	1.121	654	12.435	6.758	5.677
Altijd	134.668	70.821	63.847	5.179	2.148	3.031	27.731	13.467	14.264
Waals Gewest									
's avonds									
Nooit	794.420	438.135	356.285	65.775	37.256	28.519	220.905	116.171	104.734
Soms	234.783	157.514	77.269	16.105	10.979	5.127	62.664	42.167	20.497
Gewoonlijk	80.552	55.628	24.924	6.053	4.040	2.013	22.293	14.014	8.279
Altijd	48.750	30.765	17.985	3.608	2.003	1.605	11.812	8.125	3.686
's nachts									
Nooit	992.529	555.028	437.501	79.304	44.950	34.354	269.177	145.190	123.987
Soms	110.771	85.654	25.117	7.309	5.256	2.052	31.785	23.293	8.491
Gewoonlijk	30.602	23.722	6.881	2.513	2.228	285	9.159	6.122	3.037
Altijd	24.602	17.638	6.964	2.415	1.844	572	7.554	5.873	1.681
Op zaterdag									
Nooit	700.792	408.806	291.986	55.075	34.588	20.487	194.141	109.758	84.383
Soms	251.070	157.111	93.959	18.162	11.171	6.991	66.985	40.800	26.184
Gewoonlijk	88.753	50.921	37.833	7.829	3.722	4.108	25.641	12.589	13.052
Altijd	117.890	65.204	52.685	10.474	4.797	5.677	30.907	17.331	13.576
Op zondag									
Nooit	870.128	505.987	364.142	69.658	42.156	27.502	237.866	133.919	103.947
Soms	185.013	116.707	68.305	13.099	7.734	5.364	49.738	29.829	19.909
Gewoonlijk	53.102	29.583	23.519	3.932	1.994	1.938	16.762	8.002	8.760
Altijd	50.261	29.765	20.497	4.852	2.394	2.458	13.308	8.728	4.580
Thuiswerk									
Nooit	984.328	576.820	407.509	86.110	51.867	34.243	281.325	159.620	121.704
Soms	78.618	48.622	29.995	2.236	878	1.358	17.710	10.113	7.597
Gewoonlijk	29.382	17.667	11.715	826	442	383	6.016	3.004	3.013
Altijd	66.177	38.933	27.244	2.369	1.091	1.278	12.623	7.741	4.882

Van 35 tot 44 jaar			Van 45 tot 54 jaar			55 jaar en meer			Arbeid
Totaal	Mannen	Vrouwen	Totaal	Mannen	Vrouwen	Totaal	Mannen	Vrouwen	
Vlaams Gewest									
's avonds									
485.895	246.006	239.888	371.615	213.552	158.064	103.887	68.629	35.258	Nooit
150.860	97.508	53.352	103.220	67.618	35.601	32.501	24.452	8.049	Soms
75.585	55.475	20.110	51.959	36.569	15.390	13.687	11.299	2.387	Gewoonlijk
43.468	27.063	16.404	31.254	20.025	11.229	13.653	8.819	4.834	Altijd
's nachts									
649.963	347.681	302.282	489.479	287.456	202.023	145.402	98.609	46.792	Nooit
69.174	50.543	18.632	44.233	34.048	10.185	11.809	9.461	2.349	Soms
17.119	14.123	2.996	11.355	8.359	2.996	3.507	2.888	618	Gewoonlijk
19.551	13.706	5.845	12.980	7.900	5.080	3.009	2.240	768	Altijd
Op zaterdag									
482.175	265.909	216.266	366.805	223.134	143.671	96.376	67.273	29.103	Nooit
130.002	79.477	50.525	93.853	59.189	34.663	29.431	20.412	9.019	Soms
62.745	35.626	27.119	40.938	23.868	17.070	10.951	8.339	2.611	Gewoonlijk
80.885	45.040	35.845	56.453	31.572	24.881	26.970	17.175	9.794	Altijd
Op zondag									
591.094	328.293	262.800	436.904	265.328	171.575	124.380	86.502	37.878	Nooit
92.816	57.914	34.902	67.944	44.121	23.823	20.572	14.331	6.241	Soms
37.738	19.910	17.828	26.927	14.155	12.772	5.897	4.083	1.814	Gewoonlijk
34.159	19.935	14.224	26.274	14.159	12.114	12.877	8.283	4.594	Altijd
Thuiswerk									
643.425	358.739	284.686	472.689	285.892	186.797	125.402	85.457	39.945	Nooit
46.232	30.122	16.111	31.884	21.515	10.369	12.973	10.291	2.683	Soms
21.106	14.416	6.690	16.601	10.623	5.977	5.512	4.755	757	Gewoonlijk
45.045	22.776	22.269	36.875	19.734	17.141	19.839	12.696	7.143	Altijd
Waals Gewest									
's avonds									
240.335	130.947	109.388	208.708	118.009	90.699	58.697	35.751	22.946	Nooit
79.321	51.899	27.422	58.427	39.425	19.002	18.266	13.043	5.222	Soms
25.923	17.569	8.354	20.550	15.438	5.112	5.734	4.567	1.167	Gewoonlijk
14.665	8.591	6.073	13.234	8.341	4.893	5.432	3.704	1.728	Altijd
's nachts									
304.908	167.381	137.527	261.531	149.010	112.521	77.609	48.497	29.111	Nooit
36.995	28.718	8.277	27.064	22.140	4.924	7.619	6.247	1.372	Soms
10.311	7.941	2.370	7.282	6.196	1.086	1.338	1.235	103	Gewoonlijk
8.029	4.967	3.062	5.041	3.868	1.173	1.563	1.086	477	Altijd
Op zaterdag									
214.481	122.643	91.839	187.813	110.333	77.480	49.281	31.484	17.797	Nooit
84.452	51.817	32.634	61.917	39.798	22.119	19.555	13.524	6.031	Soms
28.064	16.329	11.735	20.741	14.042	6.700	6.478	4.240	2.238	Gewoonlijk
33.246	18.218	15.028	30.447	17.041	13.406	12.815	7.818	4.998	Altijd
Op zondag									
267.597	152.702	114.895	231.860	136.613	95.247	63.148	40.597	22.551	Nooit
62.652	39.074	23.578	44.844	30.191	14.652	14.681	9.879	4.801	Soms
16.447	9.176	7.271	12.211	7.675	4.536	3.749	2.736	1.014	Gewoonlijk
13.547	8.056	5.492	12.003	6.734	5.269	6.551	3.853	2.697	Altijd
Thuiswerk									
304.119	174.868	129.251	247.434	149.206	98.228	65.340	41.258	24.082	Nooit
26.648	16.441	10.207	23.514	14.902	8.612	8.510	6.289	2.221	Soms
9.361	6.042	3.320	10.196	5.967	4.230	2.982	2.212	770	Gewoonlijk
20.115	11.656	8.459	19.773	11.138	8.635	11.297	7.306	3.991	Altijd

Afwijkend uurrooster en thuiswerk, economische activiteit Nace, geslacht en

Arbeid	Sectie van de NACE							
	Totaal activiteiten	Primaire sector	Secundaire sector				Tertiaire	
		A en B	Totaal secundaire sector	C	D	E	F	Totaal tertiaire sector
België								
's avonds								
Nooit								
Totaal	2.603.161	30.631	690.609	4.882	457.383	22.427	205.918	1.881.920
Mannen	1.405.593	20.704	538.809	4.676	324.124	18.731	191.277	846.081
Vrouwen	1.197.568	9.928	151.801	206	133.259	3.696	14.641	1.035.839
Soms								
Totaal	730.041	17.660	166.168	1.232	131.467	5.104	28.366	546.214
Mannen	469.368	12.726	145.258	1.108	113.085	4.520	26.545	311.384
Vrouwen	260.674	4.934	20.910	123	18.381	584	1.821	234.830
Gewoonlijk								
Totaal	332.722	8.563	94.661	565	85.654	1.082	7.359	229.497
Mannen	231.412	6.569	80.687	503	72.010	971	7.204	144.155
Vrouwen	101.310	1.995	13.973	62	13.645	111	155	85.342
Altijd								
Totaal	194.516	9.535	27.290	0	22.929	467	3.894	157.691
Mannen	122.644	6.803	23.592	0	19.630	467	3.494	92.249
Vrouwen	71.872	2.731	3.699	0	3.298	0	400	65.442
's nachts								
Nooit								
Totaal	3.349.958	50.653	854.194	6.212	585.474	24.661	237.847	2.445.110
Mannen	1.854.785	34.915	671.183	5.821	423.685	20.496	221.181	1.148.687
Vrouwen	1.495.172	15.738	183.011	391	161.789	4.165	16.666	1.296.423
Soms								
Totaal	328.182	12.507	79.882	347	69.746	3.685	6.104	235.793
Mannen	241.506	9.589	76.224	347	66.553	3.570	5.753	155.693
Vrouwen	86.676	2.918	3.658	0	3.193	115	351	80.100
Gewoonlijk								
Totaal	93.081	2.138	22.083	0	20.227	699	1.156	68.860
Mannen	70.668	1.715	20.923	0	19.179	588	1.156	48.031
Vrouwen	22.413	424	1.160	0	1.048	111	0	20.830
Altijd								
Totaal	89.219	1.090	22.569	119	21.986	34	430	65.559
Mannen	62.057	583	20.016	119	19.433	34	430	41.458
Vrouwen	27.162	508	2.553	0	2.553	0	0	24.101
Op zaterdag								
Nooit								
Totaal	2.468.917	19.115	783.456	5.582	558.140	22.571	197.163	1.666.346
Mannen	1.424.491	14.401	613.420	5.314	406.548	18.558	183.001	796.669
Vrouwen	1.044.426	4.714	170.036	268	151.592	4.013	14.162	869.676
Soms								
Totaal	694.597	12.510	121.016	683	86.330	5.030	28.972	561.071
Mannen	418.608	8.267	110.524	560	77.866	4.764	27.335	299.817
Vrouwen	275.989	4.243	10.492	123	8.465	266	1.637	261.254
Gewoonlijk								
Totaal	297.986	6.245	37.856	207	26.011	1.239	10.399	253.886
Mannen	166.926	4.726	34.816	207	23.473	1.128	10.008	127.384
Vrouwen	131.060	1.518	3.040	0	2.538	111	391	126.502
Altijd								
Totaal	398.940	28.519	36.400	206	26.951	240	9.003	334.020
Mannen	218.991	19.407	29.585	206	20.963	240	8.176	169.999
Vrouwen	179.949	9.113	6.815	0	5.988	0	827	164.021

woonplaats

Sectie van de NACE

sector

G	H	I	J	K	L	M	N	O	P en Q	Arbeid
België										
's avonds										
Nooit										
407.374	39.343	180.476	122.915	242.894	289.397	218.959	266.497	96.845	17.220	Totaal
199.625	14.490	134.727	59.854	126.118	141.505	65.623	61.624	37.445	5.070	Mannen
207.749	24.853	45.749	63.061	116.776	147.892	153.336	204.873	59.400	12.150	Vrouwen
Soms										
91.796	26.752	68.773	17.784	67.156	65.853	48.140	129.026	28.389	2.545	Totaal
54.000	13.838	60.710	13.686	49.392	49.053	18.460	34.964	15.661	1.620	Mannen
37.796	12.914	8.063	4.097	17.764	16.800	29.681	94.062	12.728	925	Vrouwen
Gewoonlijk										
32.537	23.081	34.321	6.818	28.786	19.098	20.507	49.319	14.028	1.003	Totaal
22.549	13.595	30.320	5.440	23.125	15.601	8.447	14.511	9.897	671	Mannen
9.988	9.486	4.001	1.378	5.661	3.497	12.060	34.808	4.130	332	Vrouwen
Altijd										
25.832	43.385	13.566	3.192	16.388	5.487	15.525	27.444	6.465	407	Totaal
17.527	25.169	11.398	2.857	10.553	3.929	5.771	10.270	4.586	188	Mannen
8.306	18.217	2.168	335	5.834	1.557	9.754	17.174	1.880	218	Vrouwen
's nachts										
Nooit										
525.943	86.090	222.201	148.179	328.165	328.321	293.304	363.543	129.499	19.866	Totaal
269.211	38.580	168.530	79.608	186.704	164.952	93.037	86.745	54.935	6.386	Mannen
256.732	47.510	53.671	68.571	141.461	163.369	200.267	276.798	74.564	13.481	Vrouwen
Soms										
16.029	20.191	46.610	2.062	19.364	38.108	7.400	74.734	10.224	1.071	Totaal
11.353	11.054	43.153	1.808	15.970	33.177	3.969	26.390	7.894	925	Mannen
4.676	9.137	3.458	254	3.394	4.931	3.431	48.344	2.330	145	Vrouwen
Gewoonlijk										
5.481	11.232	15.626	309	4.221	10.462	1.061	16.721	3.606	141	Totaal
4.440	7.300	14.311	262	3.629	9.575	686	4.965	2.722	141	Mannen
1.042	3.931	1.315	47	592	887	375	11.756	885	0	Vrouwen
Altijd										
10.086	15.049	12.698	160	3.474	2.944	1.367	17.287	2.399	97	Totaal
8.697	10.157	11.161	160	2.886	2.385	609	3.269	2.039	97	Mannen
1.390	4.892	1.537	0	588	559	758	14.018	360	0	Vrouwen
Op zaterdag										
Nooit										
236.310	28.294	183.534	120.777	260.196	288.409	232.979	231.786	66.868	17.191	Totaal
137.011	12.349	139.855	61.939	138.629	140.904	70.848	60.670	29.276	5.187	Mannen
99.300	15.945	43.679	58.838	121.567	147.505	162.131	171.116	37.592	12.004	Vrouwen
Soms										
99.242	24.197	70.722	15.647	57.686	67.343	45.608	146.630	31.341	2.654	Totaal
51.955	12.069	60.328	9.665	42.230	50.680	17.683	37.425	16.048	1.734	Mannen
47.287	12.128	10.394	5.982	15.456	16.664	27.925	109.206	15.292	920	Vrouwen
Gewoonlijk										
56.279	20.624	29.581	6.453	21.164	18.621	12.393	71.709	16.108	954	Totaal
25.001	10.121	26.249	4.694	17.091	14.728	5.286	14.701	9.037	475	Mannen
31.278	10.503	3.331	1.759	4.073	3.893	7.108	57.008	7.071	479	Vrouwen
Altijd										
165.709	59.446	13.298	7.832	16.177	5.462	12.151	22.159	31.410	376	Totaal
79.733	32.552	10.722	5.538	11.238	3.777	4.485	8.573	13.228	153	Mannen
85.976	26.894	2.577	2.293	4.939	1.685	7.666	13.586	18.183	223	Vrouwen

Afwijkend uurrooster en thuiswerk, economische activiteit Nace, geslacht en

Arbeid	Sectie van de NACE							
	Totaal activiteiten	Primaire sector	Secundaire sector				Tertiaire	
		A en B	Totaal secundaire sector	C	D	E	F	Totaal tertiaire sector
Op zondag								
Nooit								
Totaal	3.006.314	28.551	866.089	6.145	608.211	23.306	228.427	2.111.674
Mannen	1.729.471	20.583	687.442	5.877	449.986	19.293	212.287	1.021.446
Vrouwen	1.276.843	7.968	178.647	268	158.225	4.013	16.141	1.090.228
Soms								
Totaal	497.895	10.026	75.808	534	57.551	4.514	13.208	412.061
Mannen	301.184	7.471	68.502	411	51.395	4.248	12.449	225.211
Vrouwen	196.711	2.555	7.306	123	6.156	266	760	186.850
Gewoonlijk								
Totaal	183.460	3.971	20.336	0	16.668	1.113	2.554	159.154
Mannen	97.696	3.060	18.946	0	15.390	1.002	2.554	75.690
Vrouwen	85.765	911	1.389	0	1.278	111	0	83.464
Altijd								
Totaal	172.770	23.841	16.495	0	15.002	146	1.347	132.434
Mannen	100.665	15.688	13.455	0	12.078	146	1.231	71.522
Vrouwen	72.105	8.154	3.040	0	2.924	0	116	60.912
Thuiswerk								
Nooit								
Totaal	3.328.691	40.418	907.205	6.254	655.361	27.049	218.541	2.381.068
Mannen	1.911.195	30.134	728.320	5.863	495.355	23.048	204.054	1.152.741
Vrouwen	1.417.496	10.284	178.885	391	160.006	4.001	14.488	1.228.327
Soms								
Totaal	225.188	4.948	37.394	223	22.522	1.020	13.629	182.847
Mannen	141.536	3.430	31.550	223	18.130	825	12.372	106.556
Vrouwen	83.652	1.518	5.844	0	4.392	195	1.257	76.290
Gewoonlijk								
Totaal	93.161	2.358	14.326	68	7.108	708	6.443	76.477
Mannen	59.381	1.952	12.846	68	5.990	607	6.181	44.583
Vrouwen	33.780	405	1.481	0	1.117	101	263	31.894
Altijd								
Totaal	213.400	18.666	19.803	133	12.442	303	6.924	174.931
Mannen	116.904	11.285	15.630	133	9.374	208	5.914	89.989
Vrouwen	96.495	7.381	4.173	0	3.068	95	1.010	84.942

woonplaats (vervolg)

Sectie van de NACE

sector

G	H	I	J	K	L	M	N	O	P en Q	Arbeid
										Op zondag
										Nooit
450.460	44.239	219.620	142.453	299.779	306.564	258.408	265.717	105.537	18.898	Totaal
236.515	20.678	167.731	75.476	166.314	151.079	82.606	73.316	41.878	5.853	Mannen
213.945	23.561	51.890	66.977	133.465	155.485	175.802	192.400	63.658	13.044	Vrouwen
										Soms
51.818	22.148	51.437	7.119	38.656	53.043	30.152	133.937	22.062	1.689	Totaal
27.967	11.397	46.066	5.331	30.320	42.869	10.879	35.438	13.671	1.271	Mannen
23.851	10.751	5.371	1.788	8.336	10.174	19.272	98.499	8.390	418	Vrouwen
										Gewoonlijk
14.069	17.306	21.395	931	10.536	16.437	7.934	60.006	10.211	328	Totaal
7.262	8.257	19.189	824	8.168	13.215	2.956	9.058	6.434	328	Mannen
6.807	9.049	2.206	107	2.368	3.223	4.978	50.949	3.777	0	Vrouwen
										Altijd
41.193	48.868	4.683	205	6.253	3.791	6.638	12.625	7.918	260	Totaal
21.956	26.759	4.169	205	4.387	2.927	1.860	3.558	5.605	97	Mannen
19.236	22.110	514	0	1.866	864	4.777	9.068	2.313	164	Vrouwen
										Thuiswerk
										Nooit
468.775	111.704	281.777	130.783	280.201	359.238	187.851	419.819	121.066	19.854	Totaal
237.228	56.334	224.591	67.006	153.617	195.654	60.648	96.781	54.351	6.531	Mannen
231.548	55.370	57.186	63.776	126.584	163.585	127.203	323.037	66.715	13.323	Vrouwen
										Soms
33.300	3.802	8.882	11.840	34.055	14.280	44.894	20.722	10.126	946	Totaal
22.843	1.974	7.146	8.043	25.557	9.338	15.247	9.411	6.307	691	Mannen
10.456	1.828	1.736	3.797	8.498	4.941	29.647	11.312	3.819	255	Vrouwen
										Gewoonlijk
12.079	2.800	2.408	3.547	15.827	3.035	23.204	9.319	3.885	374	Totaal
9.124	1.330	2.086	3.058	12.818	2.237	7.023	4.350	2.229	327	Mannen
2.955	1.470	322	488	3.008	798	16.181	4.969	1.656	47	Vrouwen
										Altijd
43.386	14.255	4.069	4.540	25.141	3.282	47.183	22.425	10.650	0	Totaal
24.506	7.453	3.332	3.729	17.197	2.860	15.383	10.828	4.702	0	Mannen
18.881	6.802	737	810	7.945	422	31.800	11.597	5.948	0	Vrouwen

Afwijkend uurrooster en thuiswerk, economische activiteit Nace, geslacht en

Arbeid	Sectie van de NACE							
	Totaal activiteiten	Primaire sector	Secundaire sector				Tertiaire	
		A en B	Totaal secundaire sector	C	D	E	F	Totaal tertiaire sector
Brussels Hoofdstedelijk Gewest								
's avonds								
Nooit								
Totaal	255.511	131	36.778	132	20.981	1.176	14.489	218.602
Mannen	132.750	131	27.402	132	13.210	1.058	13.002	105.217
Vrouwen	122.761	0	9.376	0	7.771	118	1.487	113.385
Soms								
Totaal	51.315	0	5.237	0	3.623	444	1.170	46.077
Mannen	32.614	0	4.307	0	2.752	384	1.170	28.307
Vrouwen	18.701	0	931	0	871	60	0	17.770
Gewoonlijk								
Totaal	20.485	83	2.005	62	1.731	0	212	18.397
Mannen	14.100	83	1.694	0	1.481	0	212	12.324
Vrouwen	6.385	0	312	62	249	0	0	6.073
Altijd								
Totaal	18.107	0	1.218	0	938	0	280	16.889
Mannen	12.543	0	1.081	0	801	0	280	11.462
Vrouwen	5.564	0	137	0	137	0	0	5.427
's nachts								
Nooit								
Totaal	316.083	131	42.718	194	25.168	1.555	15.801	273.233
Mannen	170.495	131	32.200	132	16.376	1.377	14.314	138.165
Vrouwen	145.588	0	10.519	62	8.792	178	1.487	135.069
Soms								
Totaal	16.976	83	1.394	0	1.064	66	264	15.499
Mannen	12.051	83	1.221	0	891	66	264	10.748
Vrouwen	4.924	0	173	0	173	0	0	4.751
Gewoonlijk								
Totaal	4.661	0	451	0	365	0	86	4.210
Mannen	3.580	0	451	0	365	0	86	3.129
Vrouwen	1.081	0	0	0	0	0	0	1.081
Altijd								
Totaal	7.698	0	675	0	675	0	0	7.023
Mannen	5.880	0	612	0	612	0	0	5.268
Vrouwen	1.818	0	63	0	63	0	0	1.755
Op zaterdag								
Nooit								
Totaal	252.450	131	37.456	194	21.922	1.361	13.979	214.863
Mannen	136.065	131	27.799	132	13.864	1.184	12.620	108.134
Vrouwen	116.385	0	9.657	62	8.057	178	1.359	106.728
Soms								
Totaal	48.316	83	4.342	0	2.880	259	1.203	43.891
Mannen	29.651	83	3.954	0	2.492	259	1.203	25.615
Vrouwen	18.665	0	389	0	389	0	0	18.276
Gewoonlijk								
Totaal	18.498	0	1.309	0	910	0	399	17.190
Mannen	10.872	0	1.061	0	726	0	336	9.811
Vrouwen	7.626	0	247	0	184	0	63	7.379
Altijd								
Totaal	26.153	0	2.132	0	1.561	0	571	24.021
Mannen	15.418	0	1.669	0	1.163	0	506	13.749
Vrouwen	10.734	0	463	0	398	0	65	10.271

woonplaats (vervolg)

Sectie van de NACE										Arbeid
sector										
G	H	I	J	K	L	M	N	O	P en Q	
Brussels Hoofdstedelijk Gewest										
's avonds										
Nooit										
37.402	9.453	15.335	16.356	46.382	30.725	20.772	27.849	11.252	3.076	Totaal
20.256	5.465	11.207	8.010	26.121	13.730	6.579	7.056	5.561	1.231	Mannen
17.145	3.988	4.128	8.345	20.262	16.996	14.193	20.793	5.691	1.845	Vrouwen
Soms										
5.027	3.082	5.165	1.329	9.819	7.021	3.345	8.282	2.481	527	Totaal
2.853	2.392	4.210	1.085	7.329	4.616	1.403	2.500	1.506	414	Mannen
2.174	690	955	243	2.489	2.406	1.942	5.783	975	113	Vrouwen
Gewoonlijk										
2.211	1.656	1.787	979	3.825	2.340	1.118	2.880	1.359	242	Totaal
1.415	1.176	1.545	917	3.001	1.600	595	1.004	891	180	Mannen
796	480	242	62	824	739	523	1.875	468	62	Vrouwen
Altijd										
2.664	4.446	1.136	143	3.893	850	1.144	1.309	1.303	0	Totaal
2.010	2.994	1.136	143	2.267	711	571	577	1.052	0	Mannen
654	1.451	0	0	1.626	139	573	732	252	0	Vrouwen
's nachts										
Nooit										
45.352	14.959	19.143	18.293	60.063	36.958	25.545	35.189	13.951	3.781	Totaal
24.931	9.297	14.259	9.642	35.874	17.348	8.680	9.224	7.149	1.760	Mannen
20.421	5.662	4.884	8.651	24.189	19.610	16.864	25.966	6.802	2.021	Vrouwen
Soms										
778	1.435	2.329	315	2.509	3.094	710	3.348	915	65	Totaal
562	893	1.889	315	2.069	2.424	411	1.522	598	65	Mannen
216	542	440	0	440	670	299	1.827	316	0	Vrouwen
Gewoonlijk										
155	906	556	133	281	458	0	1.024	697	0	Totaal
155	738	556	133	218	458	0	305	565	0	Mannen
0	168	0	0	62	0	0	719	132	0	Vrouwen
Altijd										
1.017	1.338	1.394	66	1.067	426	125	758	832	0	Totaal
886	1.100	1.394	66	556	426	58	86	697	0	Mannen
132	238	0	0	511	0	68	672	135	0	Vrouwen
Op zaterdag										
Nooit										
29.246	8.433	16.206	16.817	50.300	34.024	21.581	25.116	9.820	3.320	Totaal
17.528	5.373	12.168	8.652	28.536	15.547	6.990	6.666	5.216	1.460	Mannen
11.718	3.061	4.038	8.164	21.765	18.477	14.591	18.450	4.604	1.860	Vrouwen
Soms										
5.603	3.356	4.126	1.217	8.210	5.516	3.453	9.528	2.482	401	Totaal
2.858	2.316	3.133	845	6.178	3.883	1.736	2.939	1.426	300	Mannen
2.745	1.040	993	371	2.032	1.632	1.717	6.589	1.056	101	Vrouwen
Gewoonlijk										
3.220	1.847	1.935	664	2.411	905	492	4.040	1.612	65	Totaal
1.661	1.043	1.642	604	2.021	855	180	884	857	65	Mannen
1.559	804	293	60	390	50	312	3.156	755	0	Vrouwen
Altijd										
9.234	5.001	1.156	109	2.998	492	854	1.636	2.481	60	Totaal
4.487	3.296	1.156	54	1.983	372	243	648	1.511	0	Mannen
4.747	1.705	0	55	1.015	120	611	988	970	60	Vrouwen

Afwijkend uurrooster en thuiswerk, economische activiteit Nace, geslacht en

Arbeid	Sectie van de NACE							
	Totaal activiteiten	Primaire sector	Totaal secundaire sector	Secundaire sector				Tertiaire
		A en B		C	D	E	F	Totaal tertiaire sector
Op zondag								
Nooit								
Totaal	287.181	131	40.308	194	23.741	1.555	14.818	246.742
Mannen	155.747	131	30.600	132	15.695	1.377	13.396	125.016
Vrouwen	131.434	0	9.708	62	8.045	178	1.422	121.726
Soms								
Totaal	34.492	83	3.012	0	1.822	66	1.124	31.398
Mannen	21.406	83	2.287	0	1.162	66	1.059	19.036
Vrouwen	13.086	0	725	0	660	0	65	12.361
Gewoonlijk								
Totaal	12.454	0	1.051	0	842	0	209	11.403
Mannen	7.398	0	913	0	704	0	209	6.485
Vrouwen	5.056	0	138	0	138	0	0	4.918
Altijd								
Totaal	11.291	0	868	0	868	0	0	10.422
Mannen	7.456	0	683	0	683	0	0	6.772
Vrouwen	3.835	0	185	0	185	0	0	3.650
Thuiswerk								
Nooit								
Totaal	308.964	213	42.021	194	25.161	1.409	15.256	266.730
Mannen	169.919	213	31.871	132	16.739	1.232	13.769	137.835
Vrouwen	139.045	0	10.150	62	8.423	178	1.487	128.896
Soms								
Totaal	17.548	0	1.400	0	891	211	298	16.148
Mannen	10.897	0	1.056	0	547	211	298	9.841
Vrouwen	6.651	0	344	0	344	0	0	6.307
Gewoonlijk								
Totaal	6.350	0	727	0	465	0	262	5.623
Mannen	4.040	0	662	0	400	0	262	3.378
Vrouwen	2.310	0	65	0	65	0	0	2.245
Altijd								
Totaal	12.555	0	1.091	0	755	0	336	11.464
Mannen	7.151	0	894	0	558	0	336	6.256
Vrouwen	5.404	0	197	0	197	0	0	5.208

woonplaats (vervolg)

Sectie van de NACE

sector

G	H	I	J	K	L	M	N	O	P en Q	Arbeid
Op zondag										
Nooit										
42.386	11.325	17.915	17.631	55.747	35.084	23.415	28.031	11.722	3.486	Totaal
23.383	7.363	13.449	9.110	32.309	16.291	7.895	7.830	5.871	1.516	Mannen
19.003	3.962	4.467	8.521	23.438	18.793	15.520	20.201	5.851	1.970	Vrouwen
Soms										
2.690	2.881	3.244	874	5.230	4.393	1.681	8.117	1.992	295	Totaal
1.614	1.985	2.611	744	4.232	3.141	665	2.464	1.335	244	Mannen
1.076	896	633	130	998	1.252	1.016	5.653	658	50	Vrouwen
Gewoonlijk										
557	1.416	1.539	248	1.369	1.032	594	3.198	1.387	65	Totaal
431	675	1.314	248	1.174	918	329	537	796	65	Mannen
126	741	225	0	195	114	265	2.661	591	0	Vrouwen
Altijd										
1.671	3.015	725	54	1.573	427	690	974	1.294	0	Totaal
1.107	2.005	725	54	1.002	307	260	306	1.008	0	Mannen
564	1.011	0	0	572	120	430	668	286	0	Vrouwen
Thuiswerk										
Nooit										
43.507	17.792	21.669	17.453	55.170	37.196	19.834	36.613	14.118	3.380	Totaal
23.835	11.552	16.481	9.216	33.060	18.444	6.557	9.768	7.439	1.483	Mannen
19.672	6.240	5.188	8.237	22.110	18.752	13.277	26.845	6.679	1.896	Vrouwen
Soms										
1.619	143	1.146	889	4.156	2.788	2.134	1.666	1.334	272	Totaal
1.325	69	1.010	533	2.752	1.534	894	630	946	148	Mannen
295	74	136	356	1.404	1.254	1.240	1.037	388	124	Vrouwen
Gewoonlijk										
756	62	0	187	1.530	381	1.499	693	322	193	Totaal
681	0	0	187	1.124	237	490	329	138	193	Mannen
75	62	0	0	407	144	1.009	364	184	0	Vrouwen
Altijd										
1.421	640	607	278	3.063	572	2.913	1.348	621	0	Totaal
693	407	607	220	1.782	442	1.208	410	486	0	Mannen
728	233	0	58	1.281	130	1.705	937	135	0	Vrouwen

Afwijkend uurrooster en thuiswerk, economische activiteit Nace, geslacht en

Arbeid	Sectie van de NACE							
	Totaal activiteiten	Primaire sector		Secundaire sector				Tertiaire
		A en B	Totaal secundaire sector	C	D	E	F	Totaal tertiaire sector
Vlaams Gewest								
's avonds								
Nooit								
Totaal	1.553.230	20.214	456.630	1.119	317.347	12.615	125.551	1.076.386
Mannen	834.709	13.782	349.224	1.119	220.570	10.921	116.615	471.703
Vrouwen	718.522	6.432	107.406	0	96.777	1.694	8.936	604.684
Soms								
Totaal	443.944	10.837	107.401	117	87.624	2.608	17.052	325.705
Mannen	279.240	7.931	93.036	117	74.752	2.115	16.052	178.273
Vrouwen	164.704	2.907	14.365	0	12.872	493	1.000	147.433
Gewoonlijk								
Totaal	231.685	5.490	77.127	361	70.682	538	5.546	149.068
Mannen	161.684	4.267	64.693	361	58.361	538	5.434	92.724
Vrouwen	70.001	1.223	12.434	0	12.321	0	112	56.344
Altijd								
Totaal	127.659	5.780	18.907	0	15.834	345	2.728	102.973
Mannen	79.335	4.343	15.896	0	13.152	345	2.399	59.097
Vrouwen	48.324	1.437	3.011	0	2.682	0	329	43.875
's nachts								
Nooit								
Totaal	2.041.346	34.439	578.783	1.597	417.075	13.980	146.131	1.428.124
Mannen	1.129.262	24.166	447.331	1.597	297.842	11.908	135.985	657.766
Vrouwen	912.084	10.273	131.452	0	119.233	2.072	10.147	770.359
Soms								
Totaal	200.435	6.600	50.531	0	45.136	1.870	3.526	143.303
Mannen	143.800	5.474	48.068	0	43.018	1.755	3.295	90.258
Vrouwen	56.635	1.127	2.463	0	2.117	115	231	53.045
Gewoonlijk								
Totaal	57.818	356	15.335	0	14.152	257	926	42.127
Mannen	43.366	265	14.474	0	13.291	257	926	28.628
Vrouwen	14.452	91	861	0	861	0	0	13.499
Altijd								
Totaal	56.919	926	15.417	0	15.124	0	293	40.577
Mannen	38.539	418	12.977	0	12.684	0	293	25.144
Vrouwen	18.380	508	2.440	0	2.440	0	0	15.432
Op zaterdag								
Nooit								
Totaal	1.515.675	12.587	543.987	1.463	408.897	12.902	120.724	959.101
Mannen	879.620	9.374	417.466	1.463	293.083	10.982	111.938	452.781
Vrouwen	636.055	3.213	126.521	0	115.814	1.920	8.787	506.321
Soms								
Totaal	395.211	8.033	70.061	0	50.863	2.482	16.716	317.118
Mannen	231.846	5.153	64.324	0	46.302	2.216	15.806	162.369
Vrouwen	163.365	2.879	5.737	0	4.560	266	910	154.749
Gewoonlijk								
Totaal	190.735	4.377	24.666	133	16.530	628	7.375	161.692
Mannen	105.133	3.351	22.958	133	15.150	628	7.047	78.824
Vrouwen	85.601	1.026	1.708	0	1.380	0	328	82.868
Altijd								
Totaal	254.897	17.325	21.352	0	15.196	94	6.062	216.221
Mannen	138.368	12.444	18.101	0	12.299	94	5.709	107.823
Vrouwen	116.529	4.881	3.250	0	2.897	0	353	108.398

woonplaats (vervolg)

Sectie van de NACE										Arbeid
sector	G	H	I	J	K	L	M	N	O	
Vlaams Gewest										
's avonds										
Nooit										
250.135	19.907	112.144	71.313	141.976	147.892	115.265	152.751	58.696	6.306	Totaal
117.989	5.434	81.417	34.183	69.734	71.948	35.411	33.459	21.133	995	Mannen
132.147	14.473	30.727	37.130	72.242	75.944	79.853	119.292	37.564	5.311	Vrouwen
Soms										
56.138	15.408	40.940	12.266	41.014	33.588	28.185	79.979	16.779	1.409	Totaal
32.634	7.270	35.567	9.204	29.330	24.859	10.856	19.804	7.877	872	Mannen
23.503	8.139	5.373	3.062	11.685	8.730	17.329	60.174	8.901	536	Vrouwen
Gewoonlijk										
23.088	15.653	24.994	4.489	18.129	9.532	12.703	31.189	8.692	600	Totaal
16.220	9.162	21.739	3.406	14.340	7.865	5.394	8.034	6.146	418	Mannen
6.868	6.491	3.255	1.083	3.789	1.667	7.309	23.155	2.547	182	Vrouwen
Altijd										
17.951	29.704	8.974	2.498	9.345	2.908	10.267	17.185	3.953	188	Totaal
12.014	16.096	7.430	2.210	6.048	2.033	3.676	6.773	2.629	188	Mannen
5.937	13.608	1.544	288	3.297	875	6.591	10.412	1.324	0	Vrouwen
's nachts										
Nooit										
326.115	47.235	141.341	89.123	194.905	168.373	161.738	212.154	79.415	7.725	Totaal
162.374	18.343	104.672	47.814	106.556	84.674	52.937	47.506	31.193	1.696	Mannen
163.741	28.891	36.669	41.309	88.349	83.698	108.801	164.648	48.222	6.029	Vrouwen
Soms										
10.035	13.981	28.613	1.257	11.526	18.844	3.753	49.300	5.455	540	Totaal
7.163	7.228	26.397	1.003	9.346	16.122	1.807	16.489	4.164	540	Mannen
2.873	6.753	2.216	254	2.179	2.723	1.947	32.811	1.291	0	Vrouwen
Gewoonlijk										
3.898	7.576	10.364	92	2.417	5.342	686	9.491	2.120	141	Totaal
2.935	4.888	9.365	92	2.009	4.846	486	2.345	1.522	141	Mannen
963	2.688	1.000	0	408	496	200	7.146	598	0	Vrouwen
Altijd										
7.263	11.882	6.734	94	1.617	1.361	241	10.157	1.131	97	Totaal
6.385	7.503	5.719	94	1.540	1.063	107	1.731	906	97	Mannen
878	4.379	1.015	0	77	298	135	8.426	225	0	Vrouwen
Op zaterdag										
Nooit										
147.543	12.490	117.404	70.017	153.624	146.036	127.179	136.227	41.663	6.919	Totaal
83.521	4.186	87.453	36.172	78.112	70.385	39.746	34.982	16.796	1.428	Mannen
64.022	8.304	29.951	33.845	75.512	75.651	87.433	101.245	24.867	5.491	Vrouwen
Soms										
54.645	13.622	42.886	9.921	34.016	34.283	23.407	85.871	17.428	1.039	Totaal
27.987	5.803	35.945	5.504	24.316	25.884	9.160	19.160	7.887	723	Mannen
26.658	7.819	6.941	4.417	9.700	8.398	14.247	66.711	9.541	316	Vrouwen
Gewoonlijk										
34.518	13.742	19.826	5.028	13.187	10.470	9.185	46.307	9.091	337	Totaal
14.512	6.674	17.649	3.586	10.493	7.990	3.963	8.699	5.031	226	Mannen
20.005	7.068	2.176	1.442	2.694	2.480	5.222	37.609	4.060	111	Vrouwen
Altijd										
110.606	40.819	6.936	5.599	9.637	3.131	6.648	12.698	19.939	208	Totaal
52.837	21.299	5.105	3.740	6.531	2.445	2.468	5.231	8.071	97	Mannen
57.769	19.520	1.830	1.859	3.106	686	4.181	7.467	11.869	111	Vrouwen

Afwijkend uurrooster en thuiswerk, economische activiteit Nace, geslacht en

Sectie van de NACE

Arbeid	Totaal activiteiten	Primaire sector	Secundaire sector				Tertiaire	
		A en B	Totaal secundaire sector	C	D	E	F	Totaal tertiaire sector
Op zondag								
Nooit								
Totaal	1.849.005	20.431	595.480	1.463	439.256	13.204	141.557	1.233.094
Mannen	1.067.738	14.285	464.390	1.463	320.046	11.284	131.596	589.063
Vrouwen	781.267	6.146	131.090	0	119.209	1.920	9.960	644.032
Soms								
Totaal	278.390	5.469	42.684	133	33.552	2.284	6.714	230.238
Mannen	163.071	4.366	38.685	133	30.121	2.018	6.413	120.019
Vrouwen	115.319	1.102	3.998	0	3.431	266	301	110.219
Gewoonlijk								
Totaal	117.904	2.759	13.129	0	10.771	618	1.740	102.016
Mannen	60.714	2.082	12.533	0	10.175	618	1.740	46.100
Vrouwen	57.190	677	597	0	597	0	0	55.916
Altijd								
Totaal	111.218	13.662	8.773	0	7.907	0	866	88.783
Mannen	63.445	9.588	7.242	0	6.492	0	750	46.615
Vrouwen	47.773	4.074	1.531	0	1.414	0	116	42.168
Thuiswerk								
Nooit								
Totaal	2.035.398	29.651	616.766	1.463	466.053	14.597	134.653	1.388.982
Mannen	1.164.456	22.102	485.653	1.463	345.748	12.656	125.786	656.700
Vrouwen	870.942	7.548	131.113	0	120.306	1.941	8.867	732.281
Soms								
Totaal	129.022	2.234	22.776	0	14.204	631	7.941	104.013
Mannen	82.017	1.679	19.347	0	11.701	479	7.166	60.992
Vrouwen	47.005	556	3.429	0	2.503	152	774	43.021
Gewoonlijk								
Totaal	57.429	1.439	8.819	0	4.582	576	3.662	47.171
Mannen	37.674	1.249	8.256	0	4.019	576	3.662	28.169
Vrouwen	19.755	190	563	0	563	0	0	19.002
Altijd								
Totaal	134.668	8.997	11.704	133	6.646	303	4.621	113.967
Mannen	70.821	5.292	9.593	133	5.367	208	3.885	55.935
Vrouwen	63.847	3.705	2.111	0	1.280	95	736	58.032

woonplaats (vervolg)

Sectie van de NACE

sector

G	H	I	J	K	L	M	N	O	P en Q	Arbeid
										Op zondag
										Nooit
278.314	21.620	141.418	85.637	177.691	156.459	142.821	155.538	66.260	7.338	Totaal
142.243	8.424	106.072	45.487	94.902	77.043	47.402	41.486	24.470	1.534	Mannen
136.071	13.196	35.346	40.150	82.789	79.416	95.419	114.051	41.790	5.804	Vrouwen
										Soms
30.019	12.397	29.256	4.420	22.966	26.373	14.011	78.720	11.345	732	Totaal
16.203	5.922	25.550	3.115	17.382	21.081	4.719	18.790	6.640	617	Mannen
13.816	6.475	3.706	1.306	5.584	5.292	9.292	59.930	4.704	115	Vrouwen
										Gewoonlijk
8.825	11.475	13.977	410	6.608	9.071	5.481	40.219	5.724	226	Totaal
4.364	5.359	12.469	303	4.928	6.979	2.027	6.006	3.439	226	Mannen
4.461	6.116	1.508	107	1.680	2.092	3.454	34.214	2.285	0	Vrouwen
										Altijd
30.154	35.182	2.401	98	3.199	2.017	4.107	6.626	4.792	208	Totaal
16.046	18.258	2.062	98	2.239	1.602	1.189	1.789	3.235	97	Mannen
14.108	16.924	340	0	960	415	2.917	4.837	1.556	111	Vrouwen
										Thuiswerk
										Nooit
287.174	67.601	177.602	78.166	164.469	184.807	95.964	252.322	73.032	7.844	Totaal
140.099	32.159	138.566	39.802	85.992	100.274	32.384	55.303	30.222	1.901	Mannen
147.076	35.442	39.036	38.364	78.477	84.534	63.580	197.019	42.810	5.943	Vrouwen
										Soms
21.784	2.160	5.052	7.282	20.705	6.183	23.612	11.598	5.092	545	Totaal
14.987	959	4.034	4.911	15.035	3.989	8.189	5.380	3.047	459	Mannen
6.798	1.201	1.018	2.370	5.669	2.193	15.423	6.218	2.044	86	Vrouwen
										Gewoonlijk
8.055	1.581	1.614	2.202	10.550	1.470	14.703	4.702	2.181	114	Totaal
6.302	948	1.388	1.755	8.479	1.197	4.478	2.271	1.239	114	Mannen
1.753	633	226	448	2.071	272	10.225	2.431	942	0	Vrouwen
										Altijd
30.297	9.330	2.784	2.915	14.740	1.461	32.141	12.481	7.817	0	Totaal
17.469	3.896	2.166	2.534	9.945	1.245	10.286	5.117	3.277	0	Mannen
12.828	5.434	619	381	4.794	216	21.854	7.365	4.540	0	Vrouwen

Afwijkend uurrooster en thuiswerk, economische activiteit Nace, geslacht en

Arbeid	Sectie van de NACE							
	Totaal activiteiten	Primaire sector	Secundaire sector				Tertiaire	
		A en B	Totaal secundaire sector	C	D	E	F	Totaal tertiaire sector
Waals Gewest								
's avonds								
Nooit								
Totaal	794.420	10.287	197.201	3.632	119.055	8.636	65.878	586.932
Mannen	438.135	6.791	162.182	3.426	90.344	6.752	61.660	269.162
Vrouwen	356.285	3.496	35.019	206	28.711	1.884	4.218	317.770
Soms								
Totaal	234.783	6.822	53.529	1.115	40.220	2.051	10.144	174.431
Mannen	157.514	4.795	47.915	991	35.581	2.020	9.323	104.804
Vrouwen	77.269	2.027	5.614	123	4.639	31	821	69.628
Gewoonlijk								
Totaal	80.552	2.991	15.528	142	13.241	544	1.601	62.033
Mannen	55.628	2.219	14.300	142	12.167	433	1.558	39.108
Vrouwen	24.924	772	1.228	0	1.074	111	42	22.925
Altijd								
Totaal	48.750	3.755	7.165	0	6.157	122	886	37.829
Mannen	30.765	2.461	6.615	0	5.678	122	815	21.690
Vrouwen	17.985	1.294	551	0	480	0	71	16.140
's nachts								
Nooit								
Totaal	992.529	16.084	232.693	4.422	143.230	9.127	75.914	743.752
Mannen	555.028	10.619	191.653	4.093	109.466	7.212	70.882	352.757
Vrouwen	437.501	5.465	41.040	329	33.764	1.915	5.033	390.996
Soms								
Totaal	110.771	5.825	27.957	347	23.546	1.750	2.314	76.990
Mannen	85.654	4.033	26.935	347	22.644	1.750	2.194	54.686
Vrouwen	25.117	1.792	1.022	0	902	0	120	22.304
Gewoonlijk								
Totaal	30.602	1.782	6.297	0	5.710	443	144	22.523
Mannen	23.722	1.450	5.998	0	5.523	331	144	16.274
Vrouwen	6.881	332	299	0	188	111	0	6.249
Altijd								
Totaal	24.602	165	6.477	119	6.188	34	137	17.959
Mannen	17.638	165	6.427	119	6.137	34	137	11.046
Vrouwen	6.964	0	50	0	50	0	0	6.914
Op zaterdag								
Nooit								
Totaal	700.792	6.397	202.013	3.925	127.321	8.307	62.459	492.382
Mannen	408.806	4.897	168.155	3.719	99.600	6.392	58.443	235.754
Vrouwen	291.986	1.501	33.858	206	27.721	1.915	4.016	256.627
Soms								
Totaal	251.070	4.395	46.613	683	32.587	2.289	11.054	200.062
Mannen	157.111	3.031	42.246	560	29.071	2.289	10.326	111.834
Vrouwen	93.959	1.364	4.367	123	3.516	0	728	88.228
Gewoonlijk								
Totaal	88.753	1.868	11.881	73	8.571	611	2.626	75.004
Mannen	50.921	1.376	10.796	73	7.598	500	2.626	38.748
Vrouwen	37.833	493	1.085	0	973	111	0	36.255
Altijd								
Totaal	117.890	11.195	12.917	206	10.194	146	2.370	93.778
Mannen	65.204	6.963	9.815	206	7.501	146	1.961	48.426
Vrouwen	52.685	4.232	3.102	0	2.693	0	409	45.352

woonplaats (vervolg)

Sectie van de NACE										Arbeid
sector	G	H	I	J	K	L	M	N	O	
Waals Gewest										
's avonds										
Nooit										
119.837	9.982	52.997	35.247	54.536	110.779	82.922	85.897	26.897	7.838	Totaal
61.380	3.590	42.103	17.661	30.264	55.828	23.633	21.109	10.751	2.844	Mannen
58.457	6.392	10.895	17.586	24.272	54.952	59.289	64.788	16.146	4.994	Vrouwen
Soms										
30.632	8.262	22.668	4.189	16.323	25.243	16.611	40.765	9.129	609	Totaal
18.513	4.176	20.933	3.397	12.734	19.579	6.201	12.660	6.277	333	Mannen
12.119	4.086	1.735	792	3.589	5.664	10.410	28.104	2.852	276	Vrouwen
Gewoonlijk										
7.238	5.772	7.540	1.351	6.832	7.226	6.686	15.251	3.976	161	Totaal
4.914	3.256	7.035	1.118	5.784	6.135	2.458	5.473	2.861	73	Mannen
2.324	2.515	504	233	1.048	1.091	4.228	9.778	1.115	88	Vrouwen
Altijd										
5.218	9.235	3.456	551	3.149	1.729	4.114	8.950	1.209	218	Totaal
3.503	6.078	2.832	504	2.238	1.185	1.524	2.920	905	0	Mannen
1.715	3.157	624	47	911	543	2.590	6.030	304	218	Vrouwen
's nachts										
Nooit										
154.475	23.896	61.717	40.764	73.198	122.990	106.021	116.199	36.132	8.360	Totaal
81.905	10.939	49.599	22.153	44.274	62.929	31.419	30.016	16.593	2.929	Mannen
72.569	12.957	12.118	18.611	28.923	60.061	74.602	86.184	19.539	5.431	Vrouwen
Soms										
5.216	4.775	15.668	489	5.330	16.169	2.937	22.085	3.855	466	Totaal
3.628	2.934	14.866	489	4.555	14.631	1.752	8.379	3.132	321	Mannen
1.587	1.842	802	0	775	1.538	1.185	13.706	723	145	Vrouwen
Gewoonlijk										
1.428	2.750	4.706	85	1.524	4.662	374	6.205	789	0	Totaal
1.350	1.674	4.390	37	1.401	4.272	200	2.315	635	0	Mannen
78	1.076	316	47	122	390	175	3.890	155	0	Vrouwen
Altijd										
1.806	1.830	4.570	0	789	1.156	1.001	6.372	436	0	Totaal
1.426	1.554	4.047	0	789	896	445	1.453	436	0	Mannen
380	276	522	0	0	261	556	4.919	0	0	Vrouwen
Op zaterdag										
Nooit										
59.522	7.371	49.924	33.944	56.272	108.350	84.220	70.443	15.386	6.951	Totaal
35.962	2.790	40.234	17.114	31.982	54.972	24.112	19.023	7.265	2.298	Mannen
23.559	4.581	9.690	16.829	24.290	53.377	60.108	51.421	8.121	4.653	Vrouwen
Soms										
38.994	7.219	23.710	4.510	15.460	27.545	18.748	51.231	11.431	1.214	Totaal
21.111	3.950	21.250	3.316	11.736	20.912	6.787	15.326	6.735	711	Mannen
17.883	3.269	2.460	1.194	3.724	6.633	11.962	35.905	4.696	503	Vrouwen
Gewoonlijk										
18.540	5.036	7.820	761	5.566	7.245	2.716	21.362	5.405	553	Totaal
8.827	2.404	6.958	505	4.577	5.883	1.142	5.119	3.149	184	Mannen
9.713	2.631	862	256	990	1.362	1.574	16.243	2.256	368	Vrouwen
Altijd										
45.869	13.626	5.207	2.123	3.542	1.838	4.649	7.825	8.990	109	Totaal
22.409	7.957	4.460	1.744	2.724	960	1.775	2.695	3.646	56	Mannen
23.460	5.669	747	379	818	879	2.874	5.130	5.344	53	Vrouwen

Afwijkend uurrooster en thuiswerk, economische activiteit Nace, geslacht en

Arbeid	Sectie van de NACE							
	Totaal activiteiten	Primaire sector	Totaal secundaire sector	Secundaire sector				Tertiaire
		A en B		C	D	E	F	Totaal tertiaire sector
Op zondag								
Nooit								
Totaal	870.128	7.989	230.302	4.487	145.215	8.547	72.053	631.838
Mannen	505.987	6.167	192.453	4.282	114.245	6.632	67.295	307.367
Vrouwen	364.142	1.822	37.849	206	30.971	1.915	4.758	324.470
Soms								
Totaal	185.013	4.475	30.113	401	22.177	2.164	5.370	150.425
Mannen	116.707	3.022	27.530	277	20.112	2.164	4.976	86.155
Vrouwen	68.305	1.453	2.583	123	2.065	0	394	64.270
Gewoonlijk								
Totaal	53.102	1.212	6.155	0	5.055	496	604	45.735
Mannen	29.583	978	5.500	0	4.511	384	604	23.105
Vrouwen	23.519	234	655	0	544	111	0	22.630
Altijd								
Totaal	50.261	10.179	6.854	0	6.227	146	481	33.228
Mannen	29.765	6.099	5.530	0	4.903	146	481	18.135
Vrouwen	20.497	4.080	1.324	0	1.324	0	0	15.093
Thuiswerk								
Nooit								
Totaal	984.328	10.553	248.418	4.597	164.146	11.043	68.632	725.356
Mannen	576.820	7.818	210.796	4.268	132.868	9.161	64.499	358.206
Vrouwen	407.509	2.735	37.623	329	31.277	1.883	4.134	367.151
Soms								
Totaal	78.618	2.714	13.218	223	7.426	179	5.390	62.686
Mannen	48.622	1.752	11.147	223	5.882	135	4.907	35.724
Vrouwen	29.995	962	2.071	0	1.545	43	483	26.963
Gewoonlijk								
Totaal	29.382	919	4.780	68	2.061	132	2.520	23.683
Mannen	17.667	703	3.927	68	1.571	31	2.257	13.036
Vrouwen	11.715	215	853	0	489	101	263	10.647
Altijd								
Totaal	66.177	9.669	7.008	0	5.041	0	1.967	49.500
Mannen	38.933	5.993	5.142	0	3.449	0	1.693	27.797
Vrouwen	27.244	3.676	1.865	0	1.592	0	273	21.702

woonplaats (vervolg en einde)

Sectie van de NACE

sector										Arbeid
G	H	I	J	K	L	M	N	O	P en Q	
										Op zondag
										Nooit
129.760	11.294	60.288	39.186	66.341	115.021	92.172	82.148	27.555	8.074	Totaal
70.889	4.891	48.210	20.880	39.102	57.745	27.309	24.000	11.538	2.804	Mannen
58.871	6.403	12.077	18.306	27.239	57.276	64.863	58.148	16.017	5.271	Vrouwen
										Soms
19.109	6.870	18.938	1.825	10.460	22.276	14.460	47.100	8.725	663	Totaal
10.150	3.490	17.905	1.472	8.706	18.646	5.495	14.184	5.696	410	Mannen
8.959	3.380	1.033	353	1.754	3.630	8.965	32.916	3.029	253	Vrouwen
										Gewoonlijk
4.688	4.416	5.879	274	2.559	6.334	1.859	16.589	3.100	37	Totaal
2.467	2.224	5.406	274	2.065	5.318	600	2.515	2.199	37	Mannen
2.220	2.192	474	0	494	1.016	1.259	14.074	901	0	Vrouwen
										Altijd
9.368	10.671	1.557	53	1.480	1.347	1.841	5.025	1.832	53	Totaal
4.803	6.496	1.382	53	1.146	1.018	411	1.463	1.362	0	Mannen
4.564	4.175	175	0	334	329	1.430	3.562	471	53	Vrouwen
										Thuiswerk
										Nooit
138.094	26.312	82.507	35.164	60.562	137.235	72.053	130.884	33.916	8.630	Totaal
73.294	12.623	69.545	17.988	34.565	76.937	21.707	31.711	16.689	3.147	Mannen
64.800	13.688	12.962	17.175	25.997	60.299	50.346	99.173	17.227	5.484	Vrouwen
										Soms
9.896	1.499	2.684	3.670	9.194	5.309	19.148	7.458	3.701	128	Totaal
6.532	946	2.102	2.599	7.769	3.815	6.164	3.401	2.313	84	Mannen
3.364	553	582	1.071	1.424	1.494	12.984	4.057	1.387	45	Vrouwen
										Gewoonlijk
3.268	1.156	794	1.158	3.746	1.184	7.003	3.924	1.383	68	Totaal
2.141	382	698	1.117	3.216	803	2.056	1.750	853	20	Mannen
1.127	774	96	41	530	381	4.947	2.173	530	47	Vrouwen
										Altijd
11.668	4.285	677	1.346	7.338	1.249	12.129	8.596	2.212	0	Totaal
6.343	3.150	559	975	5.469	1.173	3.889	5.301	940	0	Mannen
5.324	1.135	118	371	1.869	76	8.240	3.296	1.272	0	Vrouwen

Zoeken naar een andere betrekking (en reden), geslacht, leeftijd en woonplaats. België

Zoeken naar een andere betrekking	Totaal	Van 15 tot 24 jaar	Van 25 tot 49 jaar	50 jaar en meer
België				
Algemeen totaal				
Totaal	4.062.665	365.077	2.953.743	743.845
Mannen	2.335.054	203.038	1.654.998	477.018
Vrouwen	1.727.611	162.039	1.298.745	266.828
Zoekt geen ander werk				
Totaal	3.896.333	333.879	2.826.444	736.010
Mannen	2.248.509	188.236	1.588.359	471.913
Vrouwen	1.647.824	145.642	1.238.085	264.097
Zoekt een andere betrekking om volgende reden				
Totaal				
Totaal	166.332	31.198	127.299	7.835
Mannen	86.546	14.802	66.639	5.104
Vrouwen	79.787	16.396	60.660	2.731
Denkt de huidige betrekking te verliezen				
Totaal	37.841	10.224	26.093	1.524
Mannen	18.775	4.660	13.096	1.019
Vrouwen	19.066	5.564	12.997	505
Betere overeenstemming met zijn kwalificaties				
Totaal	41.224	9.611	29.762	1.851
Mannen	22.313	4.871	16.361	1.081
Vrouwen	18.910	4.740	13.401	770
Zoekt bijkomende betrekking of betrekking met meer uren				
Totaal	21.375	3.548	16.074	1.752
Mannen	8.278	1.237	5.846	1.195
Vrouwen	13.096	2.311	10.228	557
Zoekt een betrekking met minder uren				
Totaal	3.021	0	2.811	211
Mannen	1.473	0	1.263	211
Vrouwen	1.548	0	1.548	0
Zoekt betere voorwaarden				
Totaal	62.872	7.816	52.559	2.497
Mannen	35.706	4.034	30.074	1.598
Vrouwen	27.166	3.782	22.486	899

Behaald diploma, geslacht, leeftijd en woonplaats

Diploma	Totaal	Van 15 tot 24 jaar	Van 25 tot 49 jaar	50 jaar en meer
België				
Algemeen totaal				
Totaal	4.069.832	365.990	2.959.538	744.305
Mannen	2.339.175	203.550	1.658.454	477.171
Vrouwen	1.730.657	162.440	1.301.084	267.134
Lager onderwijs (of geen diploma)				
Totaal	396.900	21.543	239.806	135.551
Mannen	253.670	14.246	152.876	86.548
Vrouwen	143.230	7.297	86.931	49.002
Lager secundair				
Totaal	754.961	65.107	524.987	164.867
Mannen	493.141	45.191	339.571	108.380
Vrouwen	261.820	19.916	185.417	56.487
Hoger secundair				
Totaal	1.520.612	187.005	1.116.240	217.367
Mannen	889.862	110.714	640.219	138.929
Vrouwen	630.751	76.291	476.021	78.439
Hoger niet-universitair korte type				
Totaal	761.102	65.017	586.854	109.231
Mannen	312.823	20.894	236.805	55.124
Vrouwen	448.279	44.123	350.049	54.106
Hoger niet-universitair lange type				
Totaal	170.075	9.126	129.398	31.550
Mannen	102.244	4.903	74.742	22.599
Vrouwen	67.831	4.223	54.657	8.951
Universitair				
Totaal	466.182	18.192	362.252	85.739
Mannen	287.435	7.603	214.242	65.590
Vrouwen	178.747	10.589	148.010	20.148
Brussels Hoofdstedelijk Gewest				
Algemeen totaal				
Totaal	352.933	26.187	255.646	71.100
Mannen	195.519	13.404	143.005	39.110
Vrouwen	157.413	12.782	112.641	31.990
Lager onderwijs (of geen diploma)				
Totaal	40.194	2.505	24.903	12.787
Mannen	25.747	1.623	16.852	7.272
Vrouwen	14.447	882	8.051	5.514
Lager secundair				
Totaal	50.492	6.018	33.169	11.304
Mannen	30.791	3.744	20.722	6.325
Vrouwen	19.701	2.275	12.447	4.980
Hoger secundair				
Totaal	98.434	12.088	67.380	18.966
Mannen	55.987	6.282	40.013	9.691
Vrouwen	42.448	5.806	27.367	9.275
Hoger niet-universitair korte type				
Totaal	56.350	3.045	44.235	9.070
Mannen	22.026	786	18.132	3.108
Vrouwen	34.323	2.259	26.103	5.962
Hoger niet-universitair lange type				
Totaal	20.871	546	16.247	4.078
Mannen	11.919	257	9.075	2.587
Vrouwen	8.952	289	7.172	1.491
Universitair				
Totaal	86.591	1.985	69.712	14.895
Mannen	49.049	712	38.210	10.127
Vrouwen	37.542	1.272	31.502	4.768

Behaald diploma, geslacht, leeftijd en woonplaats (vervolg en einde)

Diploma	Totaal	Van 15 tot 24 jaar	Van 25 tot 49 jaar	50 jaar en meer
Vlaams Gewest				
Algemeen totaal				
Totaal	2.516.176	245.792	1.831.369	439.014
Mannen	1.439.972	134.928	1.014.499	290.546
Vrouwen	1.076.204	110.865	816.870	148.468
Lager onderwijs (of geen diploma)				
Totaal	231.602	11.699	137.900	82.003
Mannen	142.417	7.251	82.945	52.221
Vrouwen	89.185	4.448	54.954	29.782
Lager secundair				
Totaal	462.454	40.733	321.944	99.778
Mannen	303.855	28.094	208.385	67.375
Vrouwen	158.600	12.638	113.559	32.402
Hoger secundair				
Totaal	986.354	130.419	725.242	130.692
Mannen	571.704	76.771	407.150	87.783
Vrouwen	414.650	53.649	318.093	42.909
Hoger niet-universitair korte type				
Totaal	476.452	44.510	366.087	65.855
Mannen	199.566	14.257	149.910	35.398
Vrouwen	276.887	30.253	216.177	30.457
Hoger niet-universitair lange type				
Totaal	109.456	6.618	84.145	18.693
Mannen	68.722	3.589	50.731	14.402
Vrouwen	40.733	3.028	33.414	4.291
Universitair				
Totaal	249.858	11.814	196.051	41.993
Mannen	153.709	4.966	115.377	33.366
Vrouwen	96.149	6.848	80.674	8.627
Waals Gewest				
Algemeen totaal				
Totaal	1.200.724	94.011	872.523	234.191
Mannen	703.684	55.218	500.951	147.515
Vrouwen	497.040	38.792	371.572	86.675
Lager onderwijs (of geen diploma)				
Totaal	125.104	7.339	77.004	40.761
Mannen	85.506	5.373	53.078	27.055
Vrouwen	39.598	1.966	23.925	13.706
Lager secundair				
Totaal	242.016	18.356	169.875	53.785
Mannen	158.496	13.353	110.463	34.680
Vrouwen	83.520	5.004	59.412	19.105
Hoger secundair				
Totaal	435.824	44.497	323.618	67.709
Mannen	262.171	27.661	193.057	41.454
Vrouwen	173.653	16.836	130.561	26.255
Hoger niet-universitair korte type				
Totaal	228.300	17.462	176.532	34.306
Mannen	91.232	5.851	68.763	16.618
Vrouwen	137.069	11.612	107.769	17.688
Hoger niet-universitair lange type				
Totaal	39.748	1.963	29.006	8.779
Mannen	21.602	1.057	14.935	5.610
Vrouwen	18.146	906	14.071	3.169
Universitair				
Totaal	129.733	4.393	96.489	28.850
Mannen	84.677	1.925	60.655	22.098
Vrouwen	45.055	2.468	35.835	6.753

Werkgelegenheidsgraad volgens het niveau van het behaald diploma, het geslacht, de

	Totaal			Van 15 tot 24 jaar			Van 25 tot 34 jaar		
	Totaal	M	V	Totaal	M	V	Totaal	M	V
België									
Personen met een betrekking									
Algemeen totaal	4.047.280	2.322.999	1.724.281	365.990	203.550	162.440	1.131.043	616.055	514.988
Lager onderwijs (of geen)	391.272	250.135	141.137	21.543	14.246	7.297	51.567	35.172	16.395
Lager secundair	748.773	489.427	259.346	65.107	45.191	19.916	147.723	101.221	46.502
Hoger secundair	1.516.265	886.369	629.897	187.005	110.714	76.291	452.619	261.301	191.318
Hog. niet-univ. korte type	759.185	311.813	447.372	65.017	20.894	44.123	256.595	102.190	154.405
Hog. niet-univ. lange type	169.505	101.673	67.831	9.126	4.903	4.223	57.886	30.738	27.149
Universitair	462.280	283.582	178.698	18.192	7.603	10.589	164.653	85.434	79.219
Totale bevolking									
Algemeen totaal	6.758.085	3.403.201	3.354.884	1.246.076	632.790	613.286	1.407.160	712.296	694.863
Lager onderwijs (of geen)	1.178.567	563.778	614.789	153.672	84.805	68.867	112.680	59.353	53.327
Lager secundair	1.558.544	831.450	727.094	422.918	228.883	194.035	210.335	123.402	86.933
Hoger secundair	2.335.687	1.197.402	1.138.285	534.993	266.764	268.229	554.434	295.590	258.845
Hog. niet-univ. korte type	930.017	365.488	564.530	86.146	30.124	56.022	279.738	106.831	172.906
Hog. niet-univ. lange type	204.389	117.497	86.893	15.751	8.084	7.667	63.892	32.954	30.938
Universitair	550.880	327.586	223.294	32.596	14.130	18.466	186.081	94.167	91.914
Tewerkstellingsgraad									
Algemeen totaal	59,9%	68,3%	51,4%	29,4%	32,2%	26,5%	80,4%	86,5%	74,1%
Lager onderwijs (of geen)	33,2%	44,4%	23,0%	14,0%	16,8%	10,6%	45,8%	59,3%	30,7%
Lager secundair	48,0%	58,9%	35,7%	15,4%	19,7%	10,3%	70,2%	82,0%	53,5%
Hoger secundair	64,9%	74,0%	55,3%	35,0%	41,5%	28,4%	81,6%	88,4%	73,9%
Hog. niet-univ. korte type	81,6%	85,3%	79,3%	75,5%	69,4%	78,8%	91,7%	95,7%	89,3%
Hog. niet-univ. lange type	82,9%	86,5%	78,1%	57,9%	60,7%	55,1%	90,6%	93,3%	87,8%
Universitair	83,9%	86,6%	80,0%	55,8%	53,8%	57,3%	88,5%	90,7%	86,2%
Brussels Hoofdstedelijk Gewest									
Personen met een betrekking									
Algemeen totaal	350.085	194.104	155.980	26.187	13.404	12.782	113.611	62.902	50.709
Lager onderwijs (of geen)	39.599	25.484	14.115	2.505	1.623	882	7.353	5.177	2.176
Lager secundair	49.301	30.536	18.765	6.018	3.744	2.275	12.558	8.939	3.619
Hoger secundair	98.064	55.723	42.341	12.088	6.282	5.806	30.374	18.497	11.877
Hog. niet-univ. korte type	56.184	21.920	34.265	3.045	786	2.259	20.825	8.599	12.226
Hog. niet-univ. lange type	20.713	11.761	8.952	546	257	289	7.090	3.873	3.217
Universitair	86.224	48.681	37.542	1.985	712	1.272	35.411	17.816	17.594
Totale bevolking									
Algemeen totaal	642.297	318.475	323.822	119.451	58.706	60.745	166.610	84.038	82.572
Lager onderwijs (of geen)	130.970	64.125	66.846	19.217	10.883	8.334	22.123	10.938	11.186
Lager secundair	124.435	64.575	59.861	43.863	22.826	21.037	24.510	13.678	10.832
Hoger secundair	181.497	91.373	90.124	46.044	21.454	24.590	46.942	25.832	21.110
Hog. niet-univ. korte type	73.272	27.822	45.450	5.012	1.545	3.468	23.866	9.737	14.129
Hog. niet-univ. lange type	25.598	13.428	12.170	1.117	565	551	8.371	4.300	4.071
Universitair	106.525	57.153	49.372	4.198	1.432	2.765	40.798	19.554	21.244
Tewerkstellingsgraad									
Algemeen totaal	54,5%	61,0%	48,2%	21,9%	22,8%	21,0%	68,2%	74,9%	61,4%
Lager onderwijs (of geen)	30,2%	39,7%	21,1%	13,0%	14,9%	10,6%	33,2%	47,3%	19,5%
Lager secundair	39,6%	47,3%	31,4%	13,7%	16,4%	10,8%	51,2%	65,3%	33,4%
Hoger secundair	54,0%	61,0%	47,0%	26,3%	29,3%	23,6%	64,7%	71,6%	56,3%
Hog. niet-univ. korte type	76,7%	78,8%	75,4%	60,7%	50,9%	65,1%	87,3%	88,3%	86,5%
Hog. niet-univ. lange type	80,9%	87,6%	73,6%	48,9%	45,5%	52,4%	84,7%	90,1%	79,0%
Universitair	80,9%	85,2%	76,0%	47,3%	49,7%	46,0%	86,8%	91,1%	82,8%

leeftijd en de woonplaats (bevolking tussen 15 en 64 jaar)

Van 35 tot 44 jaar			Van 45 tot 54 jaar			Van 55 tot 64 jaar				
Totaal	M	V	Totaal	M	V	Totaal	M	V		
België										
Personen met een betrekking										
1.276.177	721.558	554.619	987.897	591.491	396.406	286.173	190.344	95.829	Algemeen totaal	
115.936	71.163	44.773	141.224	90.397	50.827	61.002	39.157	21.846	Lager onderwijs (of geen)	
253.056	161.363	91.693	224.186	144.162	80.024	58.700	37.490	21.211	Lager secundair	
476.693	271.922	204.771	319.886	190.013	129.873	80.063	52.419	27.644	Hoger secundair	
240.859	97.607	143.252	159.447	69.408	90.039	37.267	21.714	15.552	Hog. niet-univ. korte type	
50.391	30.142	20.249	38.178	25.200	12.978	13.923	10.691	3.232	Hog. niet-univ. lange type	
139.241	89.361	49.880	104.976	72.311	32.665	35.219	28.874	6.345	Universitair	
Totale bevolking										
1.603.257	811.496	791.761	1.425.447	717.486	707.961	1.076.145	529.132	547.012	Algemeen totaal	
212.732	102.383	110.349	310.558	143.573	166.985	388.925	173.664	215.261	Lager onderwijs (of geen)	
339.739	185.764	153.974	337.553	176.368	161.185	247.999	117.033	130.966	Lager secundair	
577.190	294.853	282.337	425.760	216.758	209.002	243.310	123.438	119.872	Hoger secundair	
263.535	102.181	161.354	190.292	75.934	114.358	110.306	50.418	59.889	Hog. niet-univ. korte type	
55.889	31.901	23.988	42.661	26.706	15.956	26.197	17.852	8.344	Hog. niet-univ. lange type	
154.172	94.414	59.758	118.623	78.148	40.475	59.407	46.727	12.681	Universitair	
Tewerkstellingsgraad										
79,6%	88,9%	70,1%	69,3%	82,4%	56,0%	26,6%	36,0%	17,5%	Algemeen totaal	
54,5%	69,5%	40,6%	45,5%	63,0%	30,4%	15,7%	22,6%	10,2%	Lager onderwijs (of geen)	
74,5%	86,9%	59,6%	66,4%	81,7%	49,7%	23,7%	32,0%	16,2%	Lager secundair	
82,6%	92,2%	72,5%	75,1%	87,7%	62,1%	32,9%	42,5%	23,1%	Hoger secundair	
91,4%	95,5%	88,8%	83,8%	91,4%	78,7%	33,8%	43,1%	26,0%	Hog. niet-univ. korte type	
90,2%	94,5%	84,4%	89,5%	94,4%	81,3%	53,2%	59,9%	38,7%	Hog. niet-univ. lange type	
90,3%	94,7%	83,5%	88,5%	92,5%	80,7%	59,3%	61,8%	50,0%	Universitair	
Brussels Hoofdstedelijk Gewest										
Personen met een betrekking										
101.396	57.468	43.929	77.040	41.832	35.208	31.850	18.498	13.352	Algemeen totaal	
12.354	8.175	4.179	10.955	6.729	4.226	6.432	3.780	2.652	Lager onderwijs (of geen)	
14.487	8.592	5.896	11.804	6.747	5.057	4.434	2.515	1.919	Lager secundair	
26.899	15.749	11.150	19.732	10.446	9.287	8.970	4.749	4.221	Hoger secundair	
17.625	7.208	10.417	11.052	3.912	7.140	3.637	1.414	2.223	Hog. niet-univ. korte type	
6.219	3.594	2.625	4.357	2.364	1.993	2.501	1.673	828	Hog. niet-univ. lange type	
23.812	14.150	9.662	19.141	11.636	7.505	5.876	4.367	1.509	Universitair	
Totale bevolking										
145.436	73.920	71.516	120.498	58.752	61.746	90.303	43.059	47.244	Algemeen totaal	
29.655	14.013	15.643	30.352	14.346	16.006	29.623	13.945	15.677	Lager onderwijs (of geen)	
21.827	11.951	9.876	18.668	9.324	9.343	15.568	6.796	8.772	Lager secundair	
37.126	20.129	16.997	28.857	14.031	14.826	22.529	9.927	12.602	Hoger secundair	
20.727	8.316	12.412	14.548	5.079	9.469	9.118	3.145	5.973	Hog. niet-univ. korte type	
7.683	3.967	3.716	5.067	2.571	2.496	3.360	2.025	1.335	Hog. niet-univ. lange type	
28.418	15.545	12.872	23.007	13.401	9.606	10.106	7.221	2.885	Universitair	
Tewerkstellingsgraad										
69,7%	77,7%	61,4%	63,9%	71,2%	57,0%	35,3%	43,0%	28,3%	Algemeen totaal	
41,7%	58,3%	26,7%	36,1%	46,9%	26,4%	21,7%	27,1%	16,9%	Lager onderwijs (of geen)	
66,4%	71,9%	59,7%	63,2%	72,4%	54,1%	28,5%	37,0%	21,9%	Lager secundair	
72,5%	78,2%	65,6%	68,4%	74,5%	62,6%	39,8%	47,8%	33,5%	Hoger secundair	
85,0%	86,7%	83,9%	76,0%	77,0%	75,4%	39,9%	45,0%	37,2%	Hog. niet-univ. korte type	
81,0%	90,6%	70,7%	86,0%	91,9%	79,8%	74,4%	82,6%	62,0%	Hog. niet-univ. lange type	
83,8%	91,0%	75,1%	83,2%	86,8%	78,1%	58,1%	60,5%	52,3%	Universitair	

Werkgelegenheidsgraad volgens het niveau van het behaald diploma, het geslacht, de

	Totaal			Van 15 tot 24 jaar			Van 25 tot 34 jaar		
	Totaal	M	V	Totaal	M	V	Totaal	M	V
Vlaams Gewest									
Personen met een betrekking									
Algemeen totaal	2.503.737	1.430.458	1.073.279	245.792	134.928	110.865	689.053	368.350	320.702
Lager onderwijs (of geen)	228.742	140.610	88.132	11.699	7.251	4.448	28.197	18.570	9.627
Lager secundair	459.300	301.420	157.880	40.733	28.094	12.638	83.745	56.985	26.760
Hoger secundair	983.839	569.575	414.264	130.419	76.771	53.649	292.077	164.010	128.067
Hog. niet-univ. korte type	475.003	198.883	276.120	44.510	14.257	30.253	158.076	63.499	94.577
Hog. niet-univ. lange type	109.242	68.509	40.733	6.618	3.589	3.028	38.292	20.629	17.663
Universitair	247.610	151.461	96.149	11.814	4.966	6.848	88.666	44.658	44.008
Totale bevolking									
Algemeen totaal	3.941.901	1.996.553	1.945.348	715.542	364.767	350.775	793.850	402.712	391.137
Lager onderwijs (of geen)	637.190	294.295	342.895	67.163	37.406	29.757	48.534	26.564	21.971
Lager secundair	888.265	483.412	404.853	237.762	128.561	109.201	105.390	64.385	41.006
Hoger secundair	1.429.004	738.711	690.293	323.045	164.896	158.149	333.793	176.962	156.831
Hog. niet-univ. korte type	568.050	227.544	340.506	56.284	19.089	37.195	167.173	64.269	102.904
Hog. niet-univ. lange type	130.199	78.558	51.641	10.708	5.570	5.138	41.833	21.721	20.112
Universitair	289.193	174.033	115.160	20.581	9.246	11.335	97.126	48.813	48.314
Tewerkstellingsgraad									
Algemeen totaal	63,5%	71,7%	55,2%	34,4%	37,0%	31,6%	86,8%	91,5%	82,0%
Lager onderwijs (of geen)	35,9%	47,8%	25,7%	17,4%	19,4%	15,0%	58,1%	69,9%	43,8%
Lager secundair	51,7%	62,4%	39,0%	17,1%	21,9%	11,6%	79,5%	88,5%	65,3%
Hoger secundair	68,9%	77,1%	60,0%	40,4%	46,6%	33,9%	87,5%	92,7%	81,7%
Hog. niet-univ. korte type	83,6%	87,4%	81,1%	79,1%	74,7%	81,3%	94,6%	98,8%	91,9%
Hog. niet-univ. lange type	83,9%	87,2%	78,9%	61,8%	64,4%	58,9%	91,5%	95,0%	87,8%
Universitair	85,6%	87,0%	83,5%	57,4%	53,7%	60,4%	91,3%	91,5%	91,1%
Waals Gewest									
Personen met een betrekking									
Algemeen totaal	1.193.458	698.437	495.021	94.011	55.218	38.792	328.379	184.803	143.577
Lager onderwijs (of geen)	122.931	84.041	38.890	7.339	5.373	1.966	16.018	11.426	4.592
Lager secundair	240.172	157.471	82.701	18.356	13.353	5.004	51.420	35.297	16.123
Hoger secundair	434.361	261.070	173.291	44.497	27.661	16.836	130.167	78.794	51.373
Hog. niet-univ. korte type	227.998	91.010	136.988	17.462	5.851	11.612	77.694	30.092	47.602
Hog. niet-univ. lange type	39.550	21.404	18.146	1.963	1.057	906	12.504	6.236	6.268
Universitair	128.446	83.439	45.007	4.393	1.925	2.468	40.576	22.959	17.617
Totale bevolking									
Algemeen totaal	2.173.887	1.088.172	1.085.715	411.083	209.317	201.766	446.701	225.546	221.155
Lager onderwijs (of geen)	410.407	205.359	205.048	67.292	36.516	30.776	42.022	21.851	20.171
Lager secundair	545.843	283.463	262.380	141.293	77.496	63.797	80.435	45.339	35.096
Hoger secundair	725.186	367.318	357.868	165.904	80.414	85.490	173.699	92.796	80.903
Hog. niet-univ. korte type	288.696	110.122	178.574	24.850	9.490	15.360	88.699	32.826	55.873
Hog. niet-univ. lange type	48.593	25.511	23.082	3.926	1.949	1.977	13.688	6.933	6.755
Universitair	155.162	96.399	58.762	7.818	3.452	4.366	48.157	25.801	22.357
Tewerkstellingsgraad									
Algemeen totaal	54,9%	64,2%	45,6%	22,9%	26,4%	19,2%	73,5%	81,9%	64,9%
Lager onderwijs (of geen)	30,0%	40,9%	19,0%	10,9%	14,7%	6,4%	38,1%	52,3%	22,8%
Lager secundair	44,0%	55,6%	31,5%	13,0%	17,2%	7,8%	63,9%	77,9%	45,9%
Hoger secundair	59,9%	71,1%	48,4%	26,8%	34,4%	19,7%	74,9%	84,9%	63,5%
Hog. niet-univ. korte type	79,0%	82,7%	76,7%	70,3%	61,7%	75,6%	87,6%	91,7%	85,2%
Hog. niet-univ. lange type	81,4%	83,9%	78,6%	50,0%	54,2%	45,8%	91,4%	89,9%	92,8%
Universitair	82,8%	86,6%	76,6%	56,2%	55,8%	56,5%	84,3%	89,0%	78,8%

leeftijd en de woonplaats (bevolking tussen 15 en 64 jaar) (vervolg en einde)

Van 35 tot 44 jaar			Van 45 tot 54 jaar			Van 55 tot 64 jaar				
Totaal	M	V	Totaal	M	V	Totaal	M	V		
Vlaams Gewest										
Personen met een betrekking										
802.020	448.504	353.516	598.958	362.885	236.073	167.914	115.792	52.123	Algemeen totaal	
63.684	36.811	26.873	86.976	53.068	33.907	38.186	24.910	13.276	Lager onderwijs (of geen)	
158.603	101.203	57.401	140.676	91.784	48.891	35.544	23.354	12.190	Lager secundair	
313.934	175.697	138.237	199.857	120.134	79.723	47.552	32.963	14.589	Hoger secundair	
154.905	63.733	91.172	95.878	43.750	52.128	21.634	13.644	7.990	Hog. niet-univ. korte type	
32.834	20.633	12.201	23.693	17.135	6.558	7.806	6.523	1.283	Hog. niet-univ. lange type	
78.060	50.428	27.633	51.878	37.013	14.865	17.192	14.397	2.795	Universitair	
Totale bevolking										
949.070	482.444	466.626	827.980	420.476	407.504	655.460	326.153	329.306	Algemeen totaal	
103.423	47.515	55.908	173.112	75.212	97.899	244.959	107.598	137.360	Lager onderwijs (of geen)	
195.893	109.762	86.130	199.602	107.889	91.713	149.618	72.815	76.803	Lager secundair	
362.719	185.314	177.406	258.924	132.838	126.086	150.523	78.702	71.820	Hoger secundair	
167.123	65.603	101.520	112.589	46.935	65.654	64.882	31.648	33.233	Hog. niet-univ. korte type	
35.782	21.631	14.151	25.975	17.984	7.992	15.900	11.652	4.247	Hog. niet-univ. lange type	
84.130	52.620	31.510	57.777	39.618	18.159	29.579	23.737	5.842	Universitair	
Tewerkstellingsgraad										
84,5%	93,0%	75,8%	72,3%	86,3%	57,9%	25,6%	35,5%	15,8%	Algemeen totaal	
61,6%	77,5%	48,1%	50,2%	70,6%	34,6%	15,6%	23,2%	9,7%	Lager onderwijs (of geen)	
81,0%	92,2%	66,6%	70,5%	85,1%	53,3%	23,8%	32,1%	15,9%	Lager secundair	
86,6%	94,8%	77,9%	77,2%	90,4%	63,2%	31,6%	41,9%	20,3%	Hoger secundair	
92,7%	97,2%	89,8%	85,2%	93,2%	79,4%	33,3%	43,1%	24,0%	Hog. niet-univ. korte type	
91,8%	95,4%	86,2%	91,2%	95,3%	82,1%	49,1%	56,0%	30,2%	Hog. niet-univ. lange type	
92,8%	95,8%	87,7%	89,8%	93,4%	81,9%	58,1%	60,7%	47,8%	Universitair	
Waals Gewest										
Personen met een betrekking										
372.760	215.587	157.173	311.899	186.774	125.125	86.409	56.055	30.354	Algemeen totaal	
39.897	26.177	13.721	43.293	30.600	12.693	16.384	10.467	5.917	Lager onderwijs (of geen)	
79.966	51.569	28.397	71.707	45.631	26.075	18.723	11.621	7.102	Lager secundair	
135.861	80.476	55.384	100.296	59.433	40.864	23.540	14.707	8.833	Hoger secundair	
68.329	26.667	41.663	52.517	21.746	30.771	11.995	6.655	5.339	Hog. niet-univ. korte type	
11.338	5.915	5.423	10.129	5.702	4.427	3.616	2.495	1.121	Hog. niet-univ. lange type	
37.369	24.783	12.586	33.957	23.662	10.295	12.151	10.110	2.041	Universitair	
Totale bevolking										
508.752	255.132	253.620	476.969	238.258	238.712	330.383	159.920	170.462	Algemeen totaal	
79.654	40.856	38.798	107.094	54.015	53.080	114.344	52.120	62.224	Lager onderwijs (of geen)	
122.019	64.051	57.968	119.283	59.154	60.129	82.813	37.423	45.391	Lager secundair	
177.345	89.411	87.935	137.979	69.889	68.090	70.259	34.809	35.450	Hoger secundair	
75.685	28.262	47.422	63.155	23.920	39.236	36.307	15.624	20.683	Hog. niet-univ. korte type	
12.423	6.302	6.121	11.619	6.151	5.468	6.937	4.176	2.762	Hog. niet-univ. lange type	
41.625	26.249	15.376	37.839	25.129	12.710	19.722	15.769	3.954	Universitair	
Tewerkstellingsgraad										
73,3%	84,5%	62,0%	65,4%	78,4%	52,4%	26,2%	35,1%	17,8%	Algemeen totaal	
50,1%	64,1%	35,4%	40,4%	56,7%	23,9%	14,3%	20,1%	9,5%	Lager onderwijs (of geen)	
65,5%	80,5%	49,0%	60,1%	77,1%	43,4%	22,6%	31,1%	15,7%	Lager secundair	
76,6%	90,0%	63,0%	72,7%	85,0%	60,0%	33,5%	42,3%	24,9%	Hoger secundair	
90,3%	94,4%	87,9%	83,2%	90,9%	78,4%	33,0%	42,6%	25,8%	Hog. niet-univ. korte type	
91,3%	93,9%	88,6%	87,2%	92,7%	81,0%	52,1%	59,7%	40,6%	Hog. niet-univ. lange type	
89,8%	94,4%	81,9%	89,7%	94,2%	81,0%	61,6%	64,1%	51,6%	Universitair	

Ploegwerk, economische activiteit NACE, geslacht en woonplaats

Woonplaats	Totaal activiteiten	Sectie van de NACE						
		Primaire sector	Secundaire sector				Tertiaire	
		A en B	Totaal secundaire sector	C	D	E	F	Totaal tertiaire sector
België								
Totaal								
Totaal	888.849	3.163	236.229	1.253	209.705	6.454	18.817	649.457
Mannen	544.761	2.426	197.125	1.129	173.001	5.335	17.660	345.210
Vrouwen	344.088	737	39.104	123	36.704	1.119	1.157	304.247
Ploegenstelsel 2 ploegen								
Totaal	293.526	897	106.285	799	98.225	2.167	5.094	186.344
Mannen	185.900	719	84.640	799	77.198	1.626	5.017	100.541
Vrouwen	107.626	179	21.644	0	21.026	541	77	85.803
Ploegenstelsel 3 ploegen								
Totaal	102.242	0	46.707	122	45.286	769	530	55.535
Mannen	72.610	0	44.268	122	42.847	769	530	28.342
Vrouwen	29.632	0	2.439	0	2.439	0	0	27.193
Ploegenstelsel 4 ploegen								
Totaal	42.333	0	17.691	123	16.637	782	149	24.641
Mannen	30.908	0	17.436	0	16.505	782	149	13.472
Vrouwen	11.425	0	255	123	132	0	0	11.169
Variabel uurrooster (werknemer)								
Totaal	191.168	641	34.211	118	29.143	1.697	3.253	156.316
Mannen	118.006	472	25.448	118	21.536	1.370	2.424	92.086
Vrouwen	73.162	169	8.763	0	7.607	327	829	64.230
Flexibel uurrooster (werkgever)								
Totaal	259.580	1.625	31.335	90	20.416	1.038	9.791	226.621
Mannen	137.337	1.235	25.333	90	14.916	787	9.540	110.770
Vrouwen	122.243	390	6.002	0	5.500	251	251	115.851
Brussels Hoofdstedelijk Gewest								
Totaal								
Totaal	66.104	0	6.402	69	5.020	421	891	59.702
Mannen	39.537	0	4.983	69	3.662	362	891	34.554
Vrouwen	26.566	0	1.418	0	1.358	60	0	25.148
Ploegenstelsel 2 ploegen								
Totaal	19.034	0	1.720	69	1.439	60	152	17.315
Mannen	11.474	0	1.482	69	1.261	0	152	9.993
Vrouwen	7.560	0	238	0	178	60	0	7.322
Ploegenstelsel 3 ploegen								
Totaal	3.930	0	946	0	886	0	60	2.984
Mannen	2.662	0	779	0	719	0	60	1.883
Vrouwen	1.268	0	168	0	168	0	0	1.101
Ploegenstelsel 4 ploegen								
Totaal	1.492	0	213	0	213	0	0	1.278
Mannen	1.284	0	213	0	213	0	0	1.071
Vrouwen	207	0	0	0	0	0	0	207
Variabel uurrooster (werknemer)								
Totaal	20.847	0	2.116	0	1.441	362	313	18.731
Mannen	12.454	0	1.692	0	1.018	362	313	10.762
Vrouwen	8.393	0	424	0	424	0	0	7.969
Flexibel uurrooster (werkgever)								
Totaal	20.800	0	1.406	0	1.040	0	366	19.394
Mannen	11.662	0	817	0	451	0	366	10.845
Vrouwen	9.138	0	589	0	589	0	0	8.549

Sectie van de NACE										
sector										
G	H	I	J	K	L	M	N	O	P en Q	Woonplaats
België										
Totaal										
89.611	30.864	106.057	29.966	60.644	101.194	40.965	154.065	31.783	4.307	Totaal
44.906	15.905	91.260	19.125	40.423	66.899	17.125	28.707	18.501	2.360	Mannen
44.706	14.959	14.797	10.841	20.221	34.295	23.840	125.358	13.282	1.947	Vrouwen
Ploegenstelsel 2 ploegen										
26.897	11.037	32.099	4.922	15.687	21.892	15.303	47.105	10.170	1.231	Totaal
14.924	6.217	27.297	3.404	11.039	15.484	5.867	9.342	6.530	436	Mannen
11.973	4.820	4.803	1.518	4.648	6.408	9.436	37.763	3.640	794	Vrouwen
Ploegenstelsel 3 ploegen										
3.730	861	14.231	531	2.163	6.481	229	26.046	1.208	56	Totaal
2.103	581	13.479	531	1.893	5.297	0	3.609	794	56	Mannen
1.627	280	753	0	270	1.184	229	22.437	413	0	Vrouwen
Ploegenstelsel 4 ploegen										
1.137	330	5.587	164	537	5.707	0	10.783	398	0	Totaal
504	223	4.992	164	373	5.263	0	1.648	305	0	Mannen
633	107	595	0	164	444	0	9.135	93	0	Vrouwen
Variabel uurrooster (werknemer)										
19.233	3.236	15.621	19.590	24.886	38.810	10.090	15.794	7.458	1.597	Totaal
13.117	1.410	12.154	12.242	16.588	19.700	6.270	5.191	4.551	862	Mannen
6.116	1.826	3.468	7.348	8.298	19.109	3.820	10.603	2.907	735	Vrouwen
Flexibel uurrooster (werkgever)										
38.615	15.400	38.519	4.759	17.371	28.304	15.343	54.337	12.550	1.423	Totaal
14.258	7.474	33.339	2.784	10.529	21.155	4.988	8.917	6.321	1.005	Mannen
24.358	7.926	5.180	1.975	6.841	7.149	10.355	45.420	6.230	418	Vrouwen
Brussels Hoofdstedelijk Gewest										
Totaal										
7.903	5.298	6.610	3.237	9.294	9.172	4.166	9.114	3.826	1.081	Totaal
4.373	3.485	5.523	2.328	6.182	5.371	1.471	2.494	2.711	618	Mannen
3.530	1.814	1.087	910	3.112	3.801	2.695	6.620	1.115	463	Vrouwen
Ploegenstelsel 2 ploegen										
2.425	2.418	1.803	512	1.995	2.327	1.912	2.771	975	177	Totaal
1.302	1.616	1.513	383	1.494	1.501	802	685	697	0	Mannen
1.124	801	290	129	501	827	1.110	2.086	278	177	Vrouwen
Ploegenstelsel 3 ploegen										
67	168	624	133	365	501	75	908	143	0	Totaal
67	68	569	133	365	453	0	84	143	0	Mannen
0	100	54	0	0	47	75	825	0	0	Vrouwen
Ploegenstelsel 4 ploegen										
60	93	337	67	145	357	0	67	152	0	Totaal
60	93	197	67	77	357	0	67	152	0	Mannen
0	0	140	0	68	0	0	0	0	0	Vrouwen
Variabel uurrooster (werknemer)										
2.283	637	908	2.033	4.478	3.684	833	2.362	863	650	Totaal
1.496	563	771	1.253	2.738	1.609	349	856	597	532	Mannen
787	74	137	780	1.740	2.076	484	1.506	267	119	Vrouwen
Flexibel uurrooster (werkgever)										
3.069	1.982	2.939	491	2.312	2.302	1.347	3.006	1.692	254	Totaal
1.449	1.144	2.472	491	1.508	1.451	319	803	1.122	86	Mannen
1.620	838	466	0	803	852	1.028	2.204	570	168	Vrouwen

Ploegwerk, economische activiteit NACE, geslacht en woonplaats (vervolg en einde)

		Sectie van de NACE						
Woonplaats	Totaal activiteiten	Primaire sector	Secundaire sector				Tertiaire	
		A en B	Totaal secundaire sector	C	D	E	F	Totaal tertiaire sector
Vlaams Gewest								
Totaal								
Totaal	591.815	2.456	176.337	342	158.798	3.751	13.446	413.022
Mannen	359.560	1.771	144.567	342	128.783	3.075	12.366	213.222
Vrouwen	232.255	685	31.770	0	30.015	676	1.080	199.800
Ploegenstelsel 2 ploegen								
Totaal	197.268	690	84.658	224	79.550	1.368	3.515	111.920
Mannen	125.005	511	65.976	224	61.115	1.121	3.515	58.517
Vrouwen	72.263	179	18.682	0	18.435	247	0	53.402
Ploegenstelsel 3 ploegen								
Totaal	58.454	0	28.963	0	28.520	245	198	29.491
Mannen	41.964	0	27.206	0	26.762	245	198	14.758
Vrouwen	16.490	0	1.757	0	1.757	0	0	14.733
Ploegenstelsel 4 ploegen								
Totaal	30.699	0	13.690	0	13.055	486	149	17.009
Mannen	21.366	0	13.599	0	12.964	486	149	7.767
Vrouwen	9.334	0	91	0	91	0	0	9.242
Variabel uurrooster (werknemer)								
Totaal	132.959	478	25.612	118	21.843	1.092	2.559	106.868
Mannen	82.608	362	18.960	118	16.198	914	1.730	63.286
Vrouwen	50.351	116	6.653	0	5.646	178	829	43.582
Flexibel uurrooster (werkgever)								
Totaal	172.435	1.288	23.414	0	15.830	559	7.025	147.734
Mannen	88.618	898	18.827	0	11.744	308	6.774	68.893
Vrouwen	83.818	390	4.587	0	4.085	251	251	78.841
Waals Gewest								
Totaal								
Totaal	230.930	707	53.490	842	45.887	2.281	4.480	176.733
Mannen	145.663	654	47.575	719	40.556	1.898	4.402	97.434
Vrouwen	85.267	53	5.915	123	5.331	384	77	79.299
Ploegenstelsel 2 ploegen								
Totaal	77.224	207	19.908	506	17.235	740	1.426	57.109
Mannen	49.420	207	17.183	506	14.822	505	1.349	32.030
Vrouwen	27.804	0	2.725	0	2.413	234	77	25.079
Ploegenstelsel 3 ploegen								
Totaal	39.858	0	16.798	122	15.880	524	272	23.060
Mannen	27.985	0	16.284	122	15.366	524	272	11.701
Vrouwen	11.873	0	514	0	514	0	0	11.360
Ploegenstelsel 4 ploegen								
Totaal	10.141	0	3.787	123	3.368	296	0	6.354
Mannen	8.258	0	3.624	0	3.328	296	0	4.634
Vrouwen	1.884	0	164	123	41	0	0	1.720
Variabel uurrooster (werknemer)								
Totaal	37.362	163	6.483	0	5.858	244	381	30.716
Mannen	22.943	110	4.796	0	4.320	94	381	18.037
Vrouwen	14.418	53	1.687	0	1.538	149	0	12.679
Flexibel uurrooster (werkgever)								
Totaal	66.344	337	6.514	90	3.546	478	2.400	59.493
Mannen	37.057	337	5.689	90	2.720	478	2.400	31.031
Vrouwen	29.287	0	826	0	826	0	0	28.462

Sectie van de NACE

sector										Woonplaats
G	H	I	J	K	L	M	N	O	P en Q	
Vlaams Gewest										
Totaal										
58.109	19.066	70.501	20.802	40.069	57.890	23.010	102.455	19.028	2.091	Totaal
28.229	9.130	59.367	12.516	26.389	38.362	10.043	17.863	10.220	1.104	Mannen
29.880	9.937	11.134	8.287	13.681	19.529	12.967	84.592	8.807	987	Vrouwen
Ploegenstelsel 2 ploegen										
17.461	6.562	20.805	3.146	10.484	9.269	6.970	30.538	5.847	837	Totaal
9.793	3.402	17.192	2.089	7.089	6.673	2.521	5.761	3.650	347	Mannen
7.668	3.160	3.613	1.057	3.395	2.596	4.449	24.777	2.197	490	Vrouwen
Ploegenstelsel 3 ploegen										
2.262	692	7.759	309	1.452	2.553	0	13.829	635	0	Totaal
1.477	512	7.310	309	1.223	1.877	0	1.634	415	0	Mannen
785	180	448	0	229	676	0	12.194	220	0	Vrouwen
Ploegenstelsel 4 ploegen										
542	107	3.630	0	217	3.506	0	8.761	246	0	Totaal
214	0	3.247	0	121	3.161	0	871	153	0	Mannen
329	107	382	0	96	345	0	7.891	93	0	Vrouwen
Variabel uurrooster (werknemer)										
13.556	1.730	12.138	14.096	17.236	25.453	6.888	10.362	4.749	661	Totaal
8.704	465	9.192	8.733	11.768	13.482	4.589	3.526	2.567	260	Mannen
4.851	1.266	2.947	5.363	5.467	11.971	2.299	6.835	2.181	401	Vrouwen
Flexibel uurrooster (werkgever)										
24.288	9.975	26.168	3.251	10.681	17.109	9.152	38.965	7.551	593	Totaal
8.041	4.751	22.425	1.384	6.187	13.168	2.934	6.071	3.435	497	Mannen
16.247	5.224	3.743	1.867	4.493	3.941	6.218	32.895	4.116	96	Vrouwen
WaaIs Gewest										
Totaal										
23.600	6.499	28.947	5.926	11.280	34.132	13.789	42.495	8.930	1.135	Totaal
12.304	3.290	26.371	4.281	7.852	23.167	5.611	8.349	5.570	639	Mannen
11.295	3.209	2.576	1.645	3.428	10.965	8.178	34.146	3.360	497	Vrouwen
Ploegenstelsel 2 ploegen										
7.011	2.058	9.491	1.264	3.209	10.296	6.421	13.796	3.348	216	Totaal
3.830	1.199	8.591	932	2.456	7.310	2.543	2.896	2.183	89	Mannen
3.181	858	900	331	752	2.986	3.878	10.900	1.165	127	Vrouwen
Ploegenstelsel 3 ploegen										
1.401	0	5.849	88	346	3.427	155	11.309	429	56	Totaal
559	0	5.599	88	305	2.966	0	1.891	236	56	Mannen
842	0	250	0	41	461	155	9.418	193	0	Vrouwen
Ploegenstelsel 4 ploegen										
535	130	1.620	97	175	1.843	0	1.954	0	0	Totaal
230	130	1.547	97	175	1.745	0	710	0	0	Mannen
304	0	73	0	0	99	0	1.244	0	0	Vrouwen
Variabel uurrooster (werknemer)										
3.394	869	2.575	3.461	3.173	9.672	2.370	3.070	1.846	286	Totaal
2.917	383	2.191	2.256	2.082	4.610	1.332	809	1.388	71	Mannen
478	487	384	1.205	1.090	5.062	1.037	2.262	458	216	Vrouwen
Flexibel uurrooster (werkgever)										
11.259	3.443	9.412	1.017	4.378	8.893	4.844	12.366	3.307	576	Totaal
4.768	1.578	8.442	908	2.834	6.536	1.735	2.044	1.763	422	Mannen
6.490	1.864	970	108	1.544	2.357	3.109	10.322	1.544	154	Vrouwen

Ploegwerk, economische activiteit NACE, geslacht en werkplaats (buitenland)

Werkplaats	Totaal activiteiten	Sectie van de NACE						
		Primaire sector	Secundaire sector				Tertiaire	
		A en B	Totaal secundaire sector	C	D	E	F	Totaal tertiaire sector
België								
Totaal								
Totaal	863.785	3.163	227.888	1.253	201.677	6.454	18.504	632.734
Mannen	526.023	2.426	189.674	1.129	165.771	5.335	17.438	333.923
Vrouwen	337.762	737	38.214	123	35.906	1.119	1.065	298.811
Ploegenstelsel 2 ploegen								
Totaal	286.447	897	103.693	799	95.666	2.167	5.061	181.857
Mannen	180.845	719	82.574	799	75.165	1.626	4.984	97.552
Vrouwen	105.602	179	21.119	0	20.500	541	77	84.305
Ploegenstelsel 3 ploegen								
Totaal	98.344	0	44.527	122	43.144	769	492	53.817
Mannen	69.723	0	42.177	122	40.794	769	492	27.546
Vrouwen	28.621	0	2.350	0	2.350	0	0	26.271
Ploegenstelsel 4 ploegen								
Totaal	40.828	0	17.063	123	16.008	782	149	23.765
Mannen	29.777	0	16.899	0	15.968	782	149	12.878
Vrouwen	11.051	0	164	123	41	0	0	10.887
Variabel uurrooster (werknemer)								
Totaal	184.876	641	32.223	118	27.273	1.697	3.135	152.012
Mannen	113.096	472	23.643	118	19.757	1.370	2.398	88.981
Vrouwen	71.780	169	8.580	0	7.515	327	737	63.032
Flexibel uurrooster (werkgever)								
Totaal	253.289	1.625	30.382	90	19.587	1.038	9.667	221.282
Mannen	132.582	1.235	24.380	90	14.087	787	9.416	106.967
Vrouwen	120.707	390	6.002	0	5.500	251	251	114.316
Brussels Hoofdstedelijk Gewest								
Totaal								
Totaal	154.394	46	17.327	0	14.422	1.347	1.558	137.021
Mannen	95.995	46	13.122	0	10.470	1.093	1.558	82.827
Vrouwen	58.398	0	4.204	0	3.951	253	0	54.194
Ploegenstelsel 2 ploegen								
Totaal	42.041	0	7.271	0	6.667	343	262	34.770
Mannen	27.921	0	6.083	0	5.602	220	262	21.838
Vrouwen	14.119	0	1.188	0	1.065	123	0	12.932
Ploegenstelsel 3 ploegen								
Totaal	7.652	0	1.401	0	1.341	0	60	6.251
Mannen	5.019	0	1.263	0	1.203	0	60	3.757
Vrouwen	2.633	0	139	0	139	0	0	2.494
Ploegenstelsel 4 ploegen								
Totaal	3.581	0	451	0	359	92	0	3.129
Mannen	2.750	0	451	0	359	92	0	2.299
Vrouwen	830	0	0	0	0	0	0	830
Variabel uurrooster (werknemer)								
Totaal	60.758	0	5.168	0	4.201	717	250	55.590
Mannen	36.792	0	3.155	0	2.219	686	250	33.637
Vrouwen	23.966	0	2.013	0	1.982	31	0	21.953
Flexibel uurrooster (werkgever)								
Totaal	40.362	46	3.035	0	1.854	195	987	37.281
Mannen	23.512	46	2.170	0	1.088	95	987	21.296
Vrouwen	16.850	0	865	0	766	99	0	15.985

uitgezonderd)

Sectie van de NACE										
sector										
G	H	I	J	K	L	M	N	O	P en Q	Werkplaats
België										
Totaal										
87.072	30.304	102.845	29.372	58.511	100.105	40.148	149.607	30.883	3.888	Totaal
43.273	15.590	88.491	18.650	38.700	65.810	16.514	26.868	17.893	2.134	Mannen
43.799	14.713	14.354	10.722	19.810	34.295	23.634	122.739	12.989	1.754	Vrouwen
Ploegenstelsel 2 ploegen										
26.174	10.905	30.916	4.841	15.292	21.747	14.981	46.103	9.833	1.065	Totaal
14.341	6.113	26.408	3.323	10.644	15.339	5.659	8.893	6.396	436	Mannen
11.833	4.792	4.509	1.518	4.648	6.408	9.322	37.209	3.438	629	Vrouwen
Ploegenstelsel 3 ploegen										
3.688	861	14.194	486	2.118	6.339	229	24.681	1.165	56	Totaal
2.103	581	13.441	486	1.848	5.154	0	3.125	751	56	Mannen
1.586	280	753	0	270	1.184	229	21.556	413	0	Vrouwen
Ploegenstelsel 4 ploegen										
1.137	330	5.172	164	537	5.618	0	10.410	398	0	Totaal
504	223	4.577	164	373	5.174	0	1.557	305	0	Mannen
633	107	595	0	164	444	0	8.853	93	0	Vrouwen
Variabel uurrooster (werknemer)										
17.956	3.203	15.358	19.272	23.779	38.494	9.963	15.186	7.253	1.549	Totaal
12.208	1.377	11.935	11.981	15.770	19.384	6.143	4.994	4.346	842	Mannen
5.748	1.826	3.423	7.291	8.009	19.109	3.820	10.192	2.907	707	Vrouwen
Flexibel uurrooster (werkgever)										
38.117	15.006	37.205	4.609	16.784	27.908	14.974	53.227	12.235	1.217	Totaal
14.118	7.297	32.129	2.695	10.065	20.759	4.711	8.298	6.095	800	Mannen
23.999	7.709	5.076	1.914	6.719	7.149	10.263	44.929	6.139	418	Vrouwen
Brussels Hoofdstedelijk Gewest										
Totaal										
13.536	6.181	16.739	16.808	18.749	30.061	6.731	17.822	7.837	2.557	Totaal
8.683	4.276	13.822	11.741	12.596	18.002	2.771	4.298	5.083	1.555	Mannen
4.853	1.905	2.917	5.066	6.152	12.060	3.960	13.524	2.754	1.003	Vrouwen
Ploegenstelsel 2 ploegen										
4.786	2.766	3.790	2.823	4.643	4.904	3.036	5.263	2.270	489	Totaal
3.111	2.026	3.469	2.059	3.439	3.511	1.114	1.442	1.404	263	Mannen
1.675	740	322	764	1.204	1.393	1.921	3.821	867	226	Vrouwen
Ploegenstelsel 3 ploegen										
151	168	1.562	393	319	1.018	75	2.352	214	0	Totaal
51	68	1.508	393	319	970	0	234	214	0	Mannen
101	100	54	0	0	47	75	2.118	0	0	Vrouwen
Ploegenstelsel 4 ploegen										
274	93	831	164	68	1.025	0	523	152	0	Totaal
274	93	684	164	0	865	0	67	152	0	Mannen
0	0	147	0	68	161	0	456	0	0	Vrouwen
Variabel uurrooster (werknemer)										
3.926	737	5.970	11.248	8.536	15.907	1.678	4.069	2.115	1.404	Totaal
2.832	563	4.640	7.462	5.709	7.939	1.044	1.370	1.237	842	Mannen
1.094	175	1.331	3.785	2.827	7.968	634	2.699	878	562	Vrouwen
Flexibel uurrooster (werkgever)										
4.400	2.415	4.586	2.180	5.184	7.207	1.943	5.616	3.085	665	Totaal
2.417	1.525	3.522	1.663	3.130	4.717	613	1.184	2.076	450	Mannen
1.984	890	1.064	517	2.054	2.490	1.330	4.432	1.009	215	Vrouwen

Ploegwerk, economische activiteit NACE, geslacht en werkplaats (buitenland)

Werkplaats	Totaal activiteiten	Sectie van de NACE						Totaal tertiaire sector
		Primaire sector	Secundaire sector				Totaal tertiaire sector	
		A en B	Totaal secundaire sector	C	D	E		
Vlaams Gewest								
Totaal								
Totaal	521.740	2.456	167.617	411	150.980	3.356	12.870	351.667
Mannen	317.063	1.771	138.198	411	123.185	2.720	11.882	177.094
Vrouwen	204.677	685	29.420	0	27.795	636	988	174.572
Ploegenstelsel 2 ploegen								
Totaal	181.758	690	81.563	293	76.671	1.398	3.200	99.505
Mannen	115.229	511	63.730	293	59.145	1.091	3.200	50.988
Vrouwen	66.528	179	17.833	0	17.526	307	0	48.517
Ploegenstelsel 3 ploegen								
Totaal	55.907	0	28.554	0	27.995	361	198	27.353
Mannen	40.836	0	26.711	0	26.153	361	198	14.124
Vrouwen	15.071	0	1.843	0	1.843	0	0	13.229
Ploegenstelsel 4 ploegen								
Totaal	28.312	0	13.217	0	12.582	486	149	15.095
Mannen	19.745	0	13.217	0	12.582	486	149	6.528
Vrouwen	8.566	0	0	0	0	0	0	8.566
Variabel uurrooster (werknemer)								
Totaal	97.540	478	22.270	118	18.827	746	2.579	74.791
Mannen	61.059	362	16.744	118	14.216	568	1.842	43.954
Vrouwen	36.481	116	5.527	0	4.612	178	737	30.838
Flexibel uurrooster (werkgever)								
Totaal	158.223	1.288	22.013	0	14.904	365	6.744	134.923
Mannen	80.193	898	17.796	0	11.090	213	6.493	61.500
Vrouwen	78.030	390	4.217	0	3.815	152	251	73.423
Waals Gewest								
Totaal								
Totaal	187.651	661	42.944	842	36.275	1.751	4.075	144.046
Mannen	112.964	608	38.354	719	32.116	1.522	3.998	74.002
Vrouwen	74.687	53	4.590	123	4.160	229	77	70.045
Ploegenstelsel 2 ploegen								
Totaal	62.649	207	14.859	506	12.327	426	1.599	47.583
Mannen	37.694	207	12.761	506	10.418	315	1.522	24.726
Vrouwen	24.955	0	2.098	0	1.909	111	77	22.857
Ploegenstelsel 3 ploegen								
Totaal	34.785	0	14.572	122	13.808	408	234	20.213
Mannen	23.868	0	14.203	122	13.439	408	234	9.665
Vrouwen	10.917	0	369	0	369	0	0	10.548
Ploegenstelsel 4 ploegen								
Totaal	8.936	0	3.394	123	3.067	204	0	5.541
Mannen	7.281	0	3.230	0	3.026	204	0	4.051
Vrouwen	1.655	0	164	123	41	0	0	1.491
Variabel uurrooster (werknemer)								
Totaal	26.578	163	4.785	0	4.245	235	306	21.631
Mannen	15.245	110	3.745	0	3.323	116	306	11.390
Vrouwen	11.334	53	1.040	0	922	118	0	10.241
Flexibel uurrooster (werkgever)								
Totaal	54.703	291	5.334	90	2.829	478	1.937	49.079
Mannen	28.876	291	4.414	90	1.909	478	1.937	24.171
Vrouwen	25.827	0	919	0	919	0	0	24.908

uitgezonderd) - vervolg en einde

Sectie van de NACE										
sector										
G	H	I	J	K	L	M	N	O	P en Q	Werkplaats
Vlaams Gewest										
Totaal										
52.455	18.401	63.824	9.761	33.403	42.934	20.743	93.926	15.547	672	Totaal
24.661	8.415	54.252	5.094	22.097	29.474	8.864	15.720	8.218	300	Mannen
27.794	9.986	9.572	4.667	11.306	13.460	11.879	78.206	7.329	372	Vrouwen
Ploegenstelsel 2 ploegen										
15.322	6.455	19.805	1.091	8.679	8.495	6.255	28.028	5.014	360	Totaal
8.341	3.180	16.374	688	5.807	6.105	2.200	4.916	3.293	84	Mannen
6.981	3.275	3.431	404	2.872	2.390	4.054	23.112	1.722	276	Vrouwen
Ploegenstelsel 3 ploegen										
2.264	692	7.388	94	1.498	2.466	0	12.411	541	0	Totaal
1.544	512	7.043	94	1.270	1.790	0	1.551	321	0	Mannen
720	180	345	0	229	676	0	10.859	220	0	Vrouwen
Ploegenstelsel 4 ploegen										
381	107	3.133	0	294	2.898	0	8.036	246	0	Totaal
52	0	2.685	0	198	2.660	0	780	153	0	Mannen
329	107	448	0	96	238	0	7.256	93	0	Vrouwen
Variabel uurrooster (werknemer)										
11.004	1.630	8.198	6.480	13.522	15.494	6.252	8.751	3.460	0	Totaal
7.109	465	6.156	3.614	9.304	8.177	4.225	3.054	1.850	0	Mannen
3.895	1.165	2.042	2.867	4.218	7.317	2.027	5.697	1.610	0	Vrouwen
Flexibel uurrooster (werkgever)										
23.485	9.517	25.299	2.096	9.410	13.580	8.236	36.701	6.286	312	Totaal
7.615	4.258	21.994	699	5.518	10.742	2.439	5.419	2.602	215	Mannen
15.870	5.259	3.306	1.397	3.892	2.839	5.797	31.282	3.684	96	Vrouwen
Waals Gewest										
Totaal										
21.080	5.722	22.283	2.803	6.359	27.110	12.674	37.858	7.499	659	Totaal
9.929	2.900	20.417	1.815	4.007	18.334	4.878	6.850	4.592	280	Mannen
11.151	2.822	1.865	989	2.352	8.775	7.796	31.009	2.907	379	Vrouwen
Ploegenstelsel 2 ploegen										
6.067	1.683	7.321	927	1.970	8.347	5.691	12.812	2.548	216	Totaal
2.889	907	6.565	576	1.397	5.722	2.345	2.536	1.699	89	Mannen
3.178	776	756	350	573	2.625	3.346	10.277	849	127	Vrouwen
Ploegenstelsel 3 ploegen										
1.274	0	5.244	0	301	2.855	155	9.918	409	56	Totaal
508	0	4.891	0	260	2.394	0	1.339	216	56	Mannen
765	0	354	0	41	461	155	8.579	193	0	Vrouwen
Ploegenstelsel 4 ploegen										
482	130	1.208	0	175	1.694	0	1.852	0	0	Totaal
178	130	1.208	0	175	1.650	0	710	0	0	Mannen
304	0	0	0	0	45	0	1.141	0	0	Vrouwen
Variabel uurrooster (werknemer)										
3.026	836	1.189	1.544	1.721	7.093	2.033	2.366	1.677	145	Totaal
2.268	349	1.140	905	757	3.268	874	570	1.259	0	Mannen
758	487	50	639	964	3.825	1.159	1.796	418	145	Vrouwen
Flexibel uurrooster (werkgever)										
10.232	3.073	7.320	333	2.191	7.121	4.795	10.910	2.864	241	Totaal
4.086	1.514	6.614	333	1.418	5.301	1.659	1.695	1.417	135	Mannen
6.146	1.559	706	0	773	1.820	3.136	9.215	1.446	106	Vrouwen

Personen die een opleiding volgen volgens het behaald diploma en het geslacht. België

		Behaald diploma						
		Totaal	Lager onderwijs (of geen diploma)	Lager secundair	Hoger secundair	Hoger niet-universitair korte type	Hoger niet-universitair lange type	Universitair
België								
Werkende								
Algemeen totaal								
	Totaal	305.996	12.036	34.963	97.174	74.246	21.636	65.940
	Mannen	164.313	7.912	23.126	52.542	30.325	12.740	37.668
	Vrouwen	141.682	4.124	11.837	44.632	43.921	8.896	28.272
Basisvorming								
	Totaal	44.577	3.727	10.450	15.175	4.926	1.615	8.683
	Mannen	24.703	2.428	6.482	7.758	2.345	1.245	4.445
	Vrouwen	19.874	1.299	3.968	7.418	2.581	370	4.238
Permanente beroepsopleiding								
	Totaal	141.193	4.532	15.121	40.669	37.145	9.931	33.794
	Mannen	81.817	3.207	10.845	24.678	16.252	6.024	20.810
	Vrouwen	59.376	1.325	4.277	15.991	20.893	3.906	12.984
Vorming uit persoonlijke interesse								
	Totaal	113.116	3.531	7.708	39.361	30.345	9.451	22.719
	Mannen	55.021	2.155	5.096	19.149	11.300	5.009	12.312
	Vrouwen	58.096	1.376	2.612	20.212	19.046	4.442	10.407
Vorming uit maatregel van werkelegenhe								
	Totaal	7.109	245	1.684	1.968	1.830	638	744
	Mannen	2.773	122	703	957	428	461	102
	Vrouwen	4.336	123	980	1.011	1.401	177	643
Vorming uit pers. Interes.: informatica								
	Totaal	36.143	608	2.724	15.241	8.401	3.291	5.878
	Mannen	20.607	304	1.974	8.769	3.587	2.150	3.823
	Vrouwen	15.536	304	750	6.472	4.814	1.141	2.055
Vorming uit pers. Interes.: talen								
	Totaal	26.289	1.528	1.376	8.539	7.290	1.927	5.629
	Mannen	11.238	1.012	849	3.423	2.672	693	2.589
	Vrouwen	15.051	516	528	5.116	4.619	1.233	3.040
Vorming uit pers. Interes.: kunst								
	Totaal	6.665	0	334	1.998	2.530	295	1.508
	Mannen	1.533	0	92	627	313	40	461
	Vrouwen	5.133	0	242	1.371	2.217	255	1.048
Vorming uit pers. Interes.: ander domein								
	Totaal	44.019	1.396	3.274	13.584	12.123	3.939	9.704
	Mannen	21.643	839	2.182	6.329	4.727	2.126	5.440
	Vrouwen	22.376	556	1.092	7.254	7.396	1.813	4.264

Grafiek 2 : Werkplaats en woonplaats

Verdeling (%) van de werkgelegenheid naar werkplaats per gewest

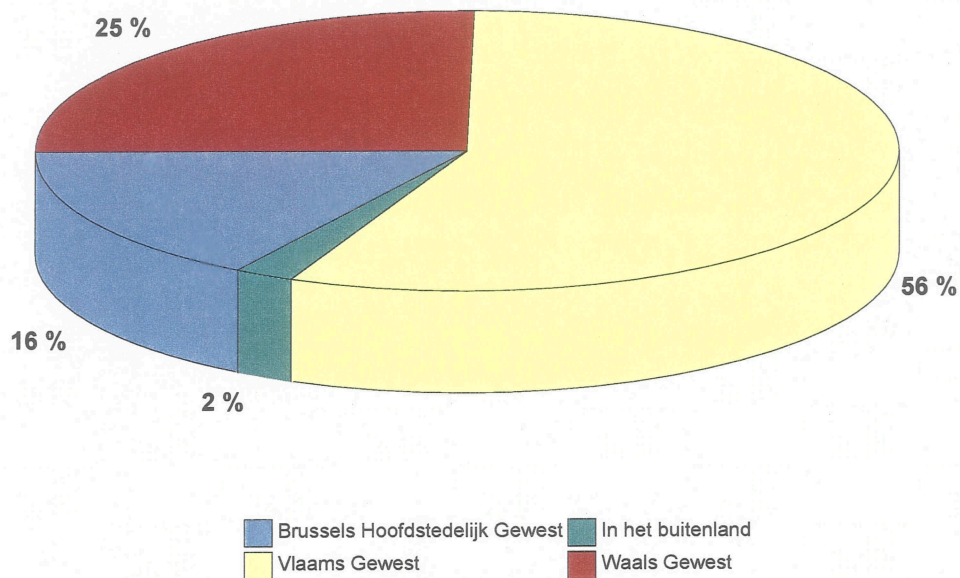

Verdeling (%) volgens het gewest van de werkplaats van de actieven woonachtig in het Brussels hfdst. Gewest

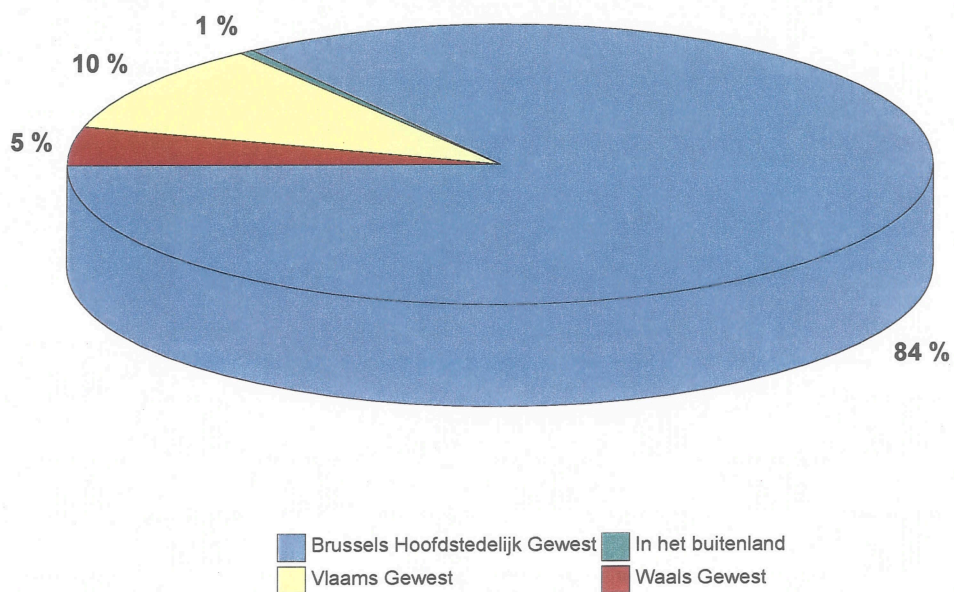

Grafiek 2 : Werkplaats en woonplaats - vervolg en einde

Verdeling (%) volgens het gewest van de werkplaats van de actieven woonachtig in het Vlaams Gewest

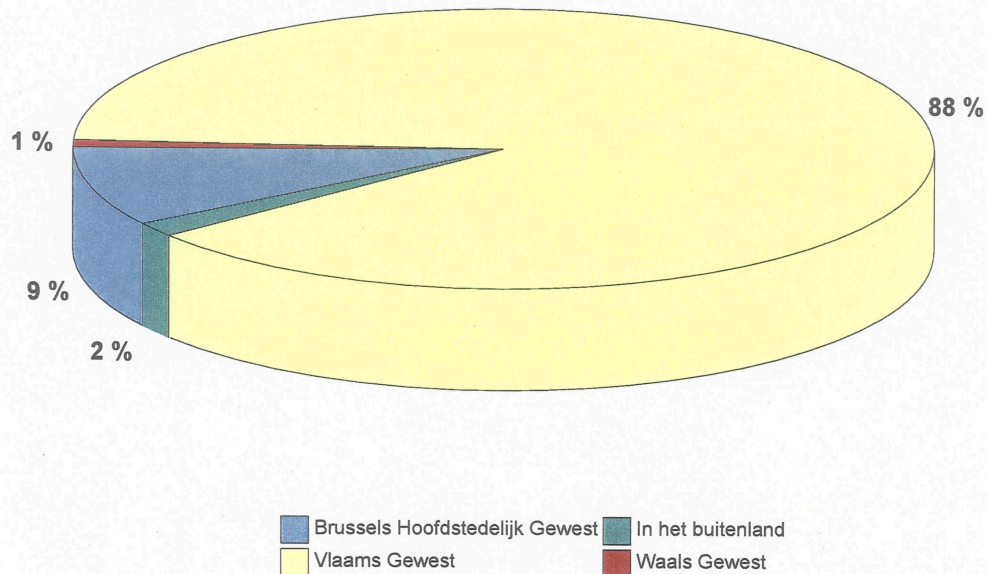

Verdeling (%) volgens het gewest van de werkplaats van de actieven woonachtig in het Waals Gewest

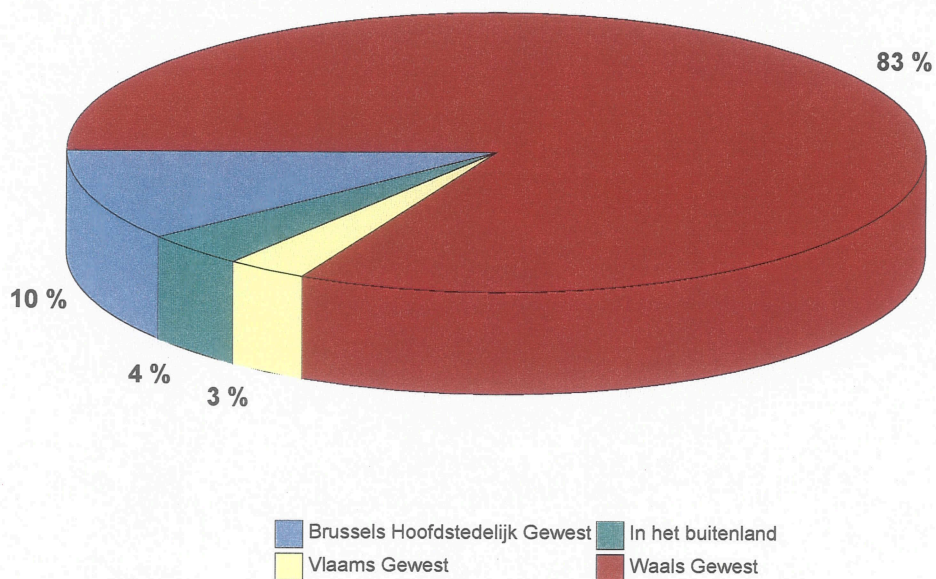

Grafiek 3 : Loontrekkenden: deeltijds werk naar de reden per geslacht

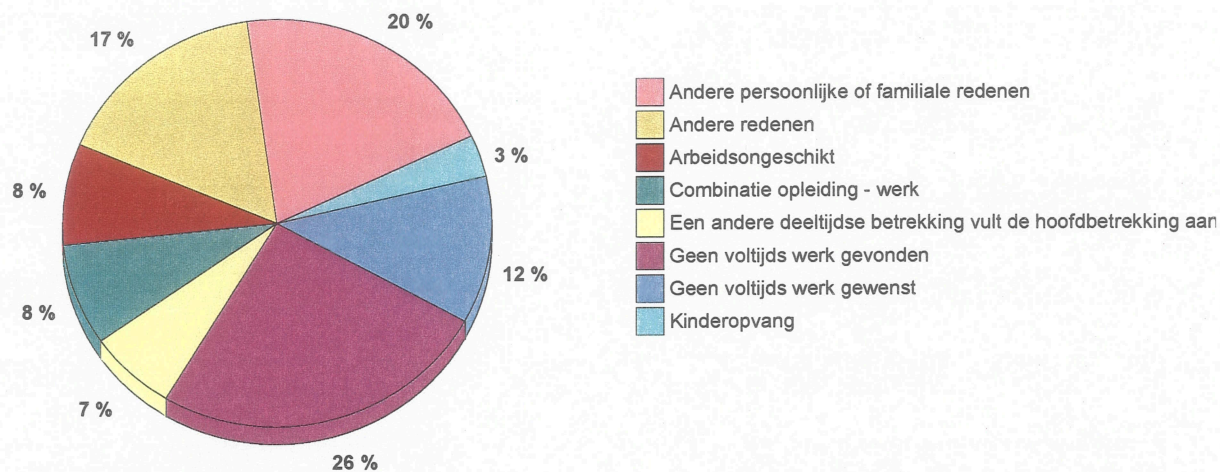
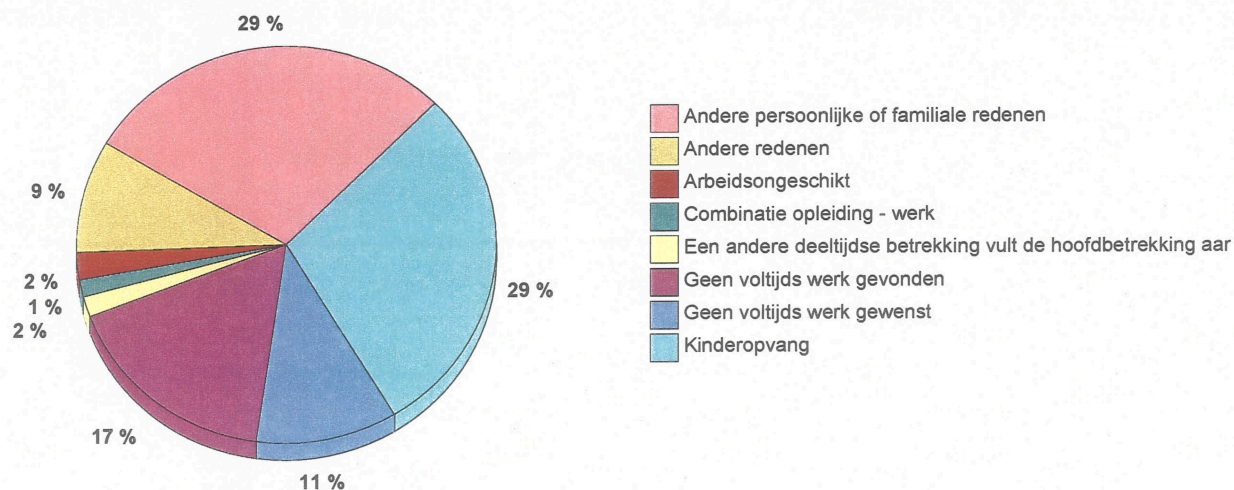
MannenVrouwen

Grafiek 4: Loontrekkenden : voltijds/ deeltijds werkenden per leeftijdsgroep (%)

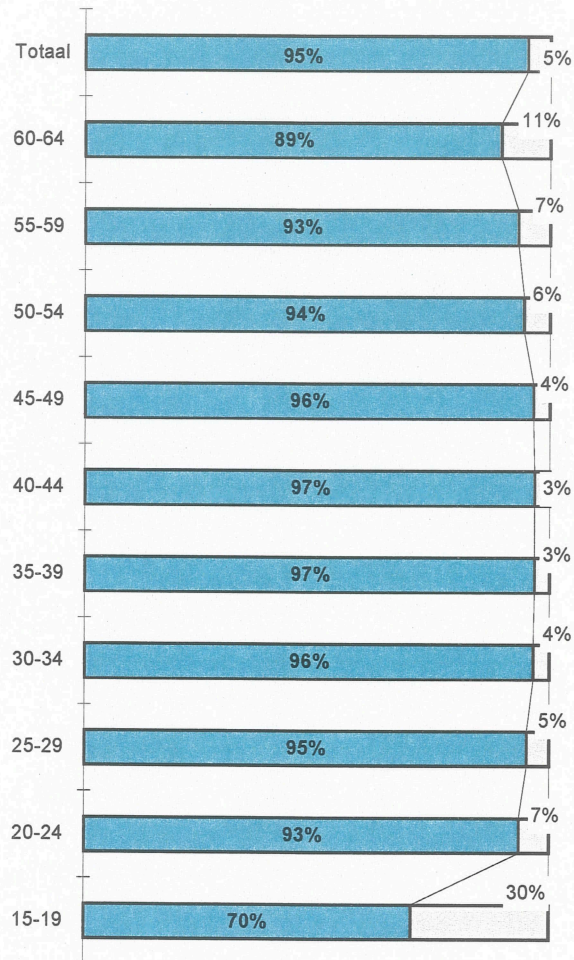
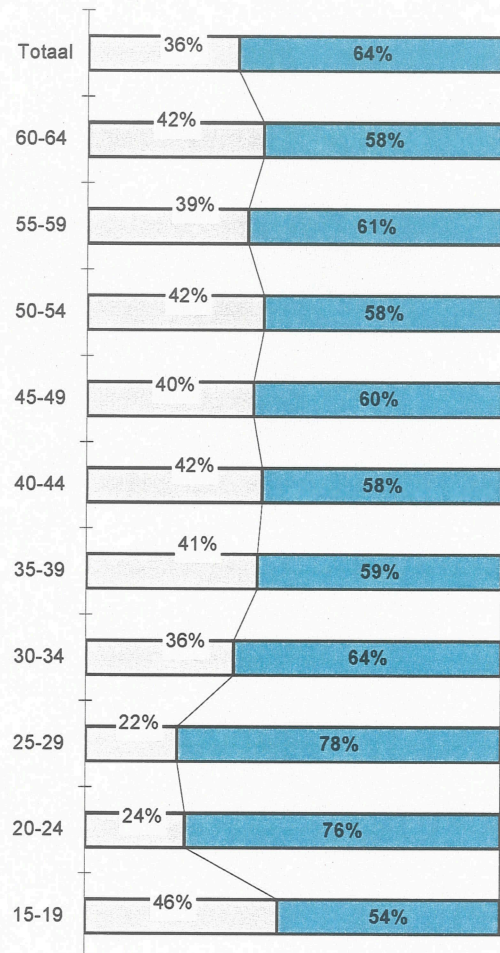
MannenVrouwen

Voltijds
Deeltijds

Tabellen en grafieken
T3 – Werklozen IAB

Situatie voorafgaand aan het zoeken naar een betrekking, geslacht, leeftijd en**Situatie voorafgaand
aan het zoeken**

	Totaal	Van 15 tot 24 jaar	Van 25 tot 49 jaar	50 jaar en meer
België				
Algemeen totaal				
Totaal	329.941	78.301	219.320	32.320
Mannen	167.482	42.193	106.396	18.893
Vrouwen	162.459	36.108	112.924	13.427
Had een betrekking				
Totaal	208.997	25.353	156.493	27.151
Mannen	112.202	14.691	81.236	16.275
Vrouwen	96.795	10.662	75.257	10.876
Was student, leerling				
Totaal	67.625	45.326	21.959	340
Mannen	34.984	23.741	11.072	170
Vrouwen	32.641	21.584	10.887	169
Hield zich met het huishouden bezig				
Totaal	18.126	1.817	15.356	954
Mannen	1.822	446	1.215	161
Vrouwen	16.304	1.371	14.140	793
Was arbeidsongeschikt				
Totaal	6.521	641	5.141	739
Mannen	3.037	156	2.442	439
Vrouwen	3.484	485	2.699	300
Andere situatie				
Totaal	28.672	5.165	20.371	3.136
Mannen	15.437	3.159	10.430	1.848
Vrouwen	13.235	2.006	9.941	1.288
Brussels Hoofdstedelijk Gewest				
Algemeen totaal				
Totaal	59.884	12.698	41.546	5.640
Mannen	33.725	6.786	23.488	3.452
Vrouwen	26.159	5.912	18.058	2.189
Had een betrekking				
Totaal	37.144	3.987	28.174	4.983
Mannen	22.463	2.301	17.130	3.032
Vrouwen	14.681	1.686	11.043	1.951
Was student, leerling				
Totaal	12.457	7.212	5.245	0
Mannen	6.971	3.759	3.213	0
Vrouwen	5.486	3.453	2.033	0
Hield zich met het huishouden bezig				
Totaal	3.739	202	3.293	244
Mannen	291	0	227	64
Vrouwen	3.448	202	3.066	179
Was arbeidsongeschikt				
Totaal	651	0	651	0
Mannen	380	0	380	0
Vrouwen	271	0	271	0
Andere situatie				
Totaal	5.892	1.296	4.183	413
Mannen	3.619	726	2.538	355
Vrouwen	2.274	570	1.645	58

woonplaats

Situatie voorafgaand aan het zoeken	Totaal	Van 15 tot 24 jaar	Van 25 tot 49 jaar	50 jaar en meer
Vlaams Gewest				
Algemeen total				
Totaal	128.860	31.941	80.403	16.515
Mannen	64.218	17.765	36.992	9.460
Vrouwen	64.642	14.176	43.411	7.055
Had een betrekking				
Totaal	87.495	12.481	60.574	14.440
Mannen	44.809	7.133	29.199	8.477
Vrouwen	42.687	5.348	31.375	5.963
Was student, leerling				
Totaal	21.015	16.241	4.774	0
Mannen	12.327	9.440	2.887	0
Vrouwen	8.687	6.801	1.887	0
Hield zich met het huishouden bezig				
Totaal	5.934	661	5.151	121
Mannen	408	0	408	0
Vrouwen	5.526	661	4.743	121
Was arbeidsongeschikt				
Totaal	3.217	485	2.448	284
Mannen	1.181	0	1.075	106
Vrouwen	2.036	485	1.373	178
Andere situatie				
Totaal	11.199	2.074	7.456	1.670
Mannen	5.493	1.192	3.423	877
Vrouwen	5.707	882	4.033	792
Waals Gewest				
Algemeen total				
Totaal	141.197	33.662	97.371	10.164
Mannen	69.539	17.642	45.916	5.980
Vrouwen	71.658	16.020	51.455	4.184
Had een betrekking				
Totaal	84.358	8.885	67.745	7.728
Mannen	44.930	5.257	34.907	4.766
Vrouwen	39.428	3.628	32.838	2.962
Was student, leerling				
Totaal	34.152	21.873	11.940	340
Mannen	15.685	10.542	4.972	170
Vrouwen	18.467	11.330	6.968	169
Hield zich met het huishouden bezig				
Totaal	8.454	954	6.911	589
Mannen	1.123	446	581	97
Vrouwen	7.331	508	6.331	492
Was arbeidsongeschikt				
Totaal	2.653	156	2.042	455
Mannen	1.475	156	987	332
Vrouwen	1.178	0	1.055	123
Andere situatie				
Totaal	11.580	1.795	8.732	1.053
Mannen	6.325	1.241	4.469	615
Vrouwen	5.254	554	4.263	437

Duur van het zoeken naar een betrekking, geslacht, leeftijd en woonplaats

Duur van het zoeken	Totaal	Van 15 tot 24 jaar	Van 25 tot 49 jaar	50 jaar en meer
België				
Algemeen totaal				
Totaal	329.941	78.301	219.320	32.320
Mannen	167.482	42.193	106.396	18.893
Vrouwen	162.459	36.108	112.924	13.427
Minder dan een maand				
Totaal	18.830	6.263	11.268	1.299
Mannen	8.891	3.004	5.133	753
Vrouwen	9.940	3.259	6.135	546
1 tot 2 maand				
Totaal	43.604	17.690	23.551	2.363
Mannen	23.490	10.284	11.694	1.512
Vrouwen	20.114	7.405	11.857	851
3 tot 5 maand				
Totaal	46.202	15.678	28.537	1.988
Mannen	23.320	8.297	13.606	1.417
Vrouwen	22.883	7.381	14.931	571
6 tot 11 maand				
Totaal	50.039	14.421	32.016	3.602
Mannen	26.422	8.334	15.744	2.344
Vrouwen	23.617	6.087	16.272	1.258
12 tot 17 maand				
Totaal	44.177	9.468	32.091	2.618
Mannen	22.619	4.713	16.563	1.343
Vrouwen	21.558	4.755	15.528	1.276
18 tot 23 maand				
Totaal	12.980	3.630	7.882	1.468
Mannen	7.263	1.991	4.188	1.085
Vrouwen	5.717	1.640	3.694	383
24 tot 47 maand				
Totaal	48.588	9.129	33.650	5.810
Mannen	24.128	4.470	16.914	2.745
Vrouwen	24.460	4.659	16.737	3.065
Meer dan 47 maand				
Totaal	65.519	2.023	50.324	13.172
Mannen	31.349	1.100	22.554	7.695
Vrouwen	34.170	922	27.770	5.477

Duur van het zoeken naar een betrekking, geslacht, leeftijd en woonplaats (vervolg)

Duur van het zoeken	Totaal	Van 15 tot 24 jaar	Van 25 tot 49 jaar	50 jaar en meer
Brussels Hoofdstedelijk Gewest				
Algemeen totaal				
Totaal	59.884	12.698	41.546	5.640
Mannen	33.725	6.786	23.488	3.452
Vrouwen	26.159	5.912	18.058	2.189
Minder dan een maand				
Totaal	2.922	717	1.979	226
Mannen	1.197	190	835	172
Vrouwen	1.725	526	1.144	55
1 tot 2 maand				
Totaal	5.615	2.468	2.787	361
Mannen	3.116	1.434	1.446	237
Vrouwen	2.499	1.034	1.341	124
3 tot 5 maand				
Totaal	6.943	2.359	4.346	238
Mannen	3.551	1.270	2.098	183
Vrouwen	3.391	1.089	2.247	55
6 tot 11 maand				
Totaal	9.407	2.010	6.779	617
Mannen	5.563	1.271	3.915	377
Vrouwen	3.843	739	2.864	240
12 tot 17 maand				
Totaal	9.192	1.861	6.839	492
Mannen	5.918	847	4.758	313
Vrouwen	3.274	1.014	2.082	179
18 tot 23 maand				
Totaal	3.320	569	2.457	294
Mannen	2.039	184	1.612	244
Vrouwen	1.281	386	845	50
24 tot 47 maand				
Totaal	11.441	2.250	8.007	1.183
Mannen	6.104	1.266	4.188	650
Vrouwen	5.336	984	3.819	533
Meer dan 47 maand				
Totaal	11.045	464	8.352	2.229
Mannen	6.236	324	4.636	1.276
Vrouwen	4.808	140	3.716	953

Duur van het zoeken naar een betrekking, geslacht, leeftijd en woonplaats (vervolg)

Duur van het zoeken	Totaal	Van 15 tot 24 jaar	Van 25 tot 49 jaar	50 jaar en meer
Vlaams Gewest				
Algemeen totaal				
Totaal	128.860	31.941	80.403	16.515
Mannen	64.218	17.765	36.992	9.460
Vrouwen	64.642	14.176	43.411	7.055
Minder dan een maand				
Totaal	11.100	4.403	5.785	912
Mannen	5.396	2.268	2.546	582
Vrouwen	5.705	2.135	3.239	330
1 tot 2 maand				
Totaal	23.224	9.569	12.335	1.320
Mannen	12.156	5.528	5.965	664
Vrouwen	11.068	4.042	6.370	656
3 tot 5 maand				
Totaal	24.532	7.263	15.801	1.468
Mannen	11.537	3.792	6.669	1.076
Vrouwen	12.995	3.471	9.132	393
6 tot 11 maand				
Totaal	21.622	5.655	14.082	1.884
Mannen	11.357	3.608	6.625	1.124
Vrouwen	10.265	2.047	7.457	761
12 tot 17 maand				
Totaal	15.175	1.902	11.549	1.724
Mannen	6.595	943	4.873	778
Vrouwen	8.581	959	6.676	946
18 tot 23 maand				
Totaal	4.475	1.294	2.431	749
Mannen	2.624	1.042	1.015	567
Vrouwen	1.851	252	1.416	182
24 tot 47 maand				
Totaal	13.559	1.509	9.885	2.165
Mannen	7.038	463	5.709	867
Vrouwen	6.521	1.046	4.176	1.298
Meer dan 47 maand				
Totaal	15.173	346	8.535	6.292
Mannen	7.515	122	3.590	3.804
Vrouwen	7.658	224	4.945	2.488

Duur van het zoeken naar een betrekking, geslacht, leeftijd en woonplaats (vervolg en einde)

Duur van het zoeken	Totaal	Van 15 tot 24 jaar	Van 25 tot 49 jaar	50 jaar en meer
Waals Gewest				
Algemeen totaal				
Totaal	141.197	33.662	97.371	10.164
Mannen	69.539	17.642	45.916	5.980
Vrouwen	71.658	16.020	51.455	4.184
Minder dan een maand				
Totaal	4.808	1.144	3.504	161
Mannen	2.298	546	1.753	0
Vrouwen	2.510	598	1.752	161
1 tot 2 maand				
Totaal	14.765	5.653	8.430	682
Mannen	8.218	3.323	4.283	611
Vrouwen	6.547	2.329	4.147	71
3 tot 5 maand				
Totaal	14.728	6.056	8.391	281
Mannen	8.232	3.236	4.838	158
Vrouwen	6.496	2.820	3.552	123
6 tot 11 maand				
Totaal	19.011	6.756	11.155	1.100
Mannen	9.502	3.455	5.204	843
Vrouwen	9.509	3.301	5.950	258
12 tot 17 maand				
Totaal	19.810	5.705	13.703	402
Mannen	10.107	2.923	6.933	251
Vrouwen	9.703	2.782	6.770	151
18 tot 23 maand				
Totaal	5.185	1.767	2.994	424
Mannen	2.600	765	1.561	274
Vrouwen	2.586	1.002	1.434	150
24 tot 47 maand				
Totaal	23.589	5.370	15.758	2.461
Mannen	10.986	2.741	7.017	1.228
Vrouwen	12.603	2.629	8.741	1.233
Meer dan 47 maand				
Totaal	39.301	1.213	33.437	4.652
Mannen	17.597	654	14.328	2.615
Vrouwen	21.704	558	19.109	2.037

Actieve methodes van het zoeken naar een betrekking, geslacht, leeftijd en woonplaats

Zoekmethodes	Totaal	Van 15 tot 24 jaar	Van 25 tot 49 jaar	50 jaar en meer
België				
Geheel van de methodes				
Totaal	726.729	185.343	481.094	60.293
Mannen	381.788	101.982	242.298	37.509
Vrouwen	344.941	83.362	238.796	22.784
Contact met een officieel plaatsingsbureau				
Totaal	215.446	54.910	140.465	20.070
Mannen	108.428	28.040	68.872	11.516
Vrouwen	107.017	26.871	71.593	8.554
Contact met uitzendkantoor of PWA				
Totaal	97.748	28.565	63.944	5.240
Mannen	54.681	16.978	34.384	3.319
Vrouwen	43.067	11.587	29.560	1.921
Contact met een werkgever				
Totaal	74.688	20.404	48.261	6.023
Mannen	40.663	10.927	25.449	4.287
Vrouwen	34.025	9.478	22.812	1.736
Via persoonlijke relaties				
Totaal	94.924	20.846	64.982	9.097
Mannen	49.727	11.938	32.187	5.602
Vrouwen	45.197	8.908	32.795	3.494
Heeft een advertentie beantwoord, laten plaatsen				
Totaal	66.765	17.528	44.024	5.214
Mannen	36.697	10.253	22.719	3.724
Vrouwen	30.068	7.274	21.305	1.489
Heeft deelgenomen aan een test, examen				
Totaal	26.814	7.915	17.387	1.513
Mannen	14.592	4.855	8.690	1.047
Vrouwen	12.222	3.059	8.696	466
Heeft advertenties geraadpleegd				
Totaal	135.392	32.275	92.189	10.928
Mannen	68.812	17.293	44.805	6.714
Vrouwen	66.580	14.983	47.383	4.214
Heeft grond, gebouw of uitrusting gezocht				
Totaal	571	241	330	0
Mannen	531	241	289	0
Vrouwen	41	0	41	0
Heeft financiële middelen gezocht				
Totaal	1.354	212	867	275
Mannen	1.004	107	622	275
Vrouwen	350	105	245	0
Heeft licenties, vergunningen gezocht				
Totaal	218	67	152	0
Mannen	141	67	75	0
Vrouwen	77	0	77	0
Andere methodes				
Totaal	12.808	2.380	8.494	1.934
Mannen	6.512	1.283	4.204	1.025
Vrouwen	6.297	1.098	4.290	909

Actieve methodes van het zoeken naar een betrekking, geslacht, leeftijd en woonplaats (vervolg)

Zoekmethodes	Totaal	Van 15 tot 24 jaar	Van 25 tot 49 jaar	50 jaar en meer
Brussels Hoofdstedelijk Gewest				
Geheel van de methodes				
Totaal	130.823	28.090	92.554	10.179
Mannen	74.241	14.760	52.993	6.488
Vrouwen	56.582	13.330	39.561	3.691
Contact met een officieel plaatsingsbureau				
Totaal	33.455	7.712	22.667	3.076
Mannen	18.749	3.943	12.988	1.818
Vrouwen	14.706	3.769	9.679	1.258
Contact met uitzendkantoor of PWA				
Totaal	13.558	3.750	9.340	468
Mannen	7.551	2.199	5.228	124
Vrouwen	6.007	1.551	4.111	345
Contact met een werkgever				
Totaal	10.183	2.077	7.119	987
Mannen	5.818	1.051	4.083	685
Vrouwen	4.364	1.027	3.035	303
Via persoonlijke relaties				
Totaal	24.331	4.652	17.478	2.200
Mannen	13.845	2.761	9.669	1.415
Vrouwen	10.486	1.891	7.809	785
Heeft een advertentie beantwoord, laten plaatsen				
Totaal	12.952	2.508	9.565	879
Mannen	7.659	1.507	5.613	539
Vrouwen	5.293	1.000	3.952	340
Heeft deelgenomen aan een test, examen				
Totaal	3.698	686	2.779	233
Mannen	2.231	348	1.770	113
Vrouwen	1.466	338	1.009	120
Heeft advertenties geraadpleegd				
Totaal	30.350	6.516	21.616	2.218
Mannen	17.003	2.830	12.497	1.676
Vrouwen	13.348	3.686	9.120	542
Heeft grond, gebouw of uitrusting gezocht				
Totaal	79	0	79	0
Mannen	79	0	79	0
Vrouwen	0	0	0	0
Heeft financiële middelen gezocht				
Totaal	144	0	80	64
Mannen	144	0	80	64
Vrouwen	0	0	0	0
Heeft licenties, vergunningen gezocht				
Totaal	141	67	75	0
Mannen	141	67	75	0
Vrouwen	0	0	0	0
Andere methodes				
Totaal	1.933	123	1.756	54
Mannen	1.020	55	911	54
Vrouwen	913	68	845	0

Actieve methodes van het zoeken naar een betrekking, geslacht, leeftijd en woonplaats (vervolg)

Zoekmethodes	Totaal	Van 15 tot 24 jaar	Van 25 tot 49 jaar	50 jaar en meer
Vlaams Gewest				
Geheel van de methodes				
Totaal	294.108	76.649	185.027	32.432
Mannen	153.170	43.252	89.841	20.077
Vrouwen	140.938	33.397	95.186	12.355
Contact met een officieel plaatsingsbureau				
Totaal	90.623	23.304	56.226	11.092
Mannen	44.604	12.230	26.057	6.317
Vrouwen	46.019	11.075	30.169	4.776
Contact met uitzendkantoor of PWA				
Totaal	41.466	12.979	25.361	3.127
Mannen	22.177	7.585	12.685	1.907
Vrouwen	19.289	5.394	12.676	1.219
Contact met een werkgever				
Totaal	30.167	8.507	18.593	3.067
Mannen	16.345	4.533	9.704	2.108
Vrouwen	13.822	3.973	8.889	960
Via persoonlijke relaties				
Totaal	33.124	7.198	21.386	4.540
Mannen	17.105	4.325	10.041	2.739
Vrouwen	16.019	2.873	11.345	1.801
Heeft een advertentie beantwoord, laten plaatsen				
Totaal	25.619	6.223	16.661	2.736
Mannen	14.108	3.455	8.532	2.122
Vrouwen	11.511	2.768	8.129	614
Heeft deelgenomen aan een test, examen				
Totaal	15.244	4.767	9.507	970
Mannen	8.269	3.070	4.306	893
Vrouwen	6.975	1.697	5.201	76
Heeft advertenties geraadpleegd				
Totaal	49.363	12.079	31.902	5.381
Mannen	25.607	7.014	15.531	3.063
Vrouwen	23.755	5.066	16.371	2.318
Heeft grond, gebouw of uitrusting gezocht				
Totaal	390	241	149	0
Mannen	390	241	149	0
Vrouwen	0	0	0	0
Heeft financiële middelen gezocht				
Totaal	613	107	327	180
Mannen	513	107	227	180
Vrouwen	100	0	100	0
Andere methodes				
Totaal	7.500	1.243	4.916	1.341
Mannen	4.052	692	2.610	749
Vrouwen	3.448	550	2.306	592

Actieve methodes van het zoeken naar een betrekking, geslacht, leeftijd en woonplaats (vervolg en einde)

Zoekmethodes	Totaal	Van 15 tot 24 jaar	Van 25 tot 49 jaar	50 jaar en meer
Waals Gewest				
Geheel van de methodes				
Totaal	301.798	80.605	203.512	17.681
Mannen	154.377	43.969	99.464	10.944
Vrouwen	147.421	36.635	104.049	6.737
Contact met een officieel plaatsingsbureau				
Totaal	91.368	23.894	61.572	5.903
Mannen	45.075	11.866	29.827	3.382
Vrouwen	46.293	12.028	31.745	2.521
Contact met uitzendkantoor of PWA				
Totaal	42.725	11.836	29.244	1.645
Mannen	24.953	7.194	16.471	1.288
Vrouwen	17.772	4.642	12.773	357
Contact met een werkgever				
Totaal	34.338	9.821	22.549	1.968
Mannen	18.499	5.343	11.662	1.494
Vrouwen	15.839	4.478	10.887	474
Via persoonlijke relaties				
Totaal	37.469	8.995	26.118	2.357
Mannen	18.778	4.852	12.477	1.448
Vrouwen	18.692	4.143	13.640	908
Heeft een advertentie beantwoord, laten plaatsen				
Totaal	28.194	8.797	17.799	1.599
Mannen	14.930	5.291	8.575	1.063
Vrouwen	13.264	3.506	9.223	535
Heeft deelgenomen aan een test, examen				
Totaal	7.872	2.462	5.101	310
Mannen	4.092	1.438	2.615	40
Vrouwen	3.780	1.024	2.486	270
Heeft advertenties geraadpleegd				
Totaal	55.679	13.680	38.670	3.329
Mannen	26.202	7.450	16.777	1.975
Vrouwen	29.477	6.230	21.893	1.354
Heeft grond, gebouw of uitrusting gezocht				
Totaal	102	0	102	0
Mannen	62	0	62	0
Vrouwen	41	0	41	0
Heeft financiële middelen gezocht				
Totaal	597	105	459	32
Mannen	347	0	315	32
Vrouwen	250	105	144	0
Heeft licenties, vergunningen gezocht				
Totaal	77	0	77	0
Mannen	0	0	0	0
Vrouwen	77	0	77	0
Andere methodes				
Totaal	3.376	1.015	1.822	539
Mannen	1.440	535	683	221
Vrouwen	1.936	479	1.139	318

Werkloosheidsgraad volgens de leeftijd, het geslacht, de burgerlijke staat en de

	Totaal			Van 15 tot 24 jaar			Van 25 tot 34 jaar		
	Totaal	Mannen	Vrouwen	Totaal	Mannen	Vrouwen	Totaal	Mannen	Vrouwen
België									
Werklozen (IAB)									
Algemeen totaal	331.771	167.929	163.842	78.911	42.432	36.479	103.883	51.384	52.499
Vrijgezel	177.926	97.795	80.131	72.674	40.643	32.031	63.632	35.559	28.073
Gehuwd	126.573	59.323	67.250	6.156	1.789	4.367	38.280	15.255	23.025
Weduwnaar	2.591	979	1.612	0	0	0	207	143	64
Gescheiden	24.681	9.832	14.849	81	0	81	1.764	428	1.336
Beroepsbevolking									
Algemeen totaal	4.379.051	2.490.927	1.888.123	444.901	245.982	198.919	1.234.926	667.439	567.487
Vrijgezel	1.513.749	892.056	621.693	412.474	236.872	175.602	649.621	384.169	265.452
Gehuwd	2.590.778	1.479.439	1.111.339	32.113	9.110	23.003	569.417	279.250	290.167
Weduwnaar	50.699	19.497	31.202	83	0	83	1.812	502	1.310
Gescheiden	223.824	99.935	123.889	230	0	230	14.075	3.518	10.557
Werkloosheidsgraad									
Algemeen totaal	7,6%	6,7%	8,7%	17,7%	17,3%	18,3%	8,4%	7,7%	9,3%
Vrijgezel	11,8%	11,0%	12,9%	17,6%	17,2%	18,2%	9,8%	9,3%	10,6%
Gehuwd	4,9%	4,0%	6,1%	19,2%	19,6%	19,0%	6,7%	5,5%	7,9%
Weduwnaar	5,1%	5,0%	5,2%	0,0%	0,0%	0,0%	11,4%	28,4%	4,9%
Gescheiden	11,0%	9,8%	12,0%	35,3%	0,0%	35,3%	12,5%	12,2%	12,7%
Brussels Hoofdstedelijk Gewest									
Werklozen (IAB)									
Algemeen totaal	60.480	33.898	26.582	12.827	6.841	5.987	19.925	11.576	8.349
Vrijgezel	28.943	16.806	12.138	10.457	6.160	4.297	10.616	6.516	4.100
Gehuwd	27.268	15.321	11.948	2.370	680	1.690	9.172	5.059	4.113
Weduwnaar	741	131	610	0	0	0	0	0	0
Gescheiden	3.528	1.640	1.887	0	0	0	136	0	136
Beroepsbevolking									
Algemeen totaal	410.565	228.002	182.563	39.014	20.245	18.769	133.536	74.478	59.058
Vrijgezel	177.788	97.355	80.433	33.379	18.786	14.593	80.626	45.517	35.109
Gehuwd	204.314	119.288	85.026	5.571	1.459	4.111	51.844	28.781	23.063
Weduwnaar	4.338	1.303	3.035	0	0	0	62	0	62
Gescheiden	24.125	10.055	14.070	65	0	65	1.003	179	824
Werkloosheidsgraad									
Algemeen totaal	14,7%	14,9%	14,6%	32,9%	33,8%	31,9%	14,9%	15,5%	14,1%
Vrijgezel	16,3%	17,3%	15,1%	31,3%	32,8%	29,4%	13,2%	14,3%	11,7%
Gehuwd	13,4%	12,8%	14,1%	42,6%	46,6%	41,1%	17,7%	17,6%	17,8%
Weduwnaar	17,1%	10,0%	20,1%	0,0%	0,0%	0,0%	0,0%	0,0%	0,0%
Gescheiden	14,6%	16,3%	13,4%	0,0%	0,0%	0,0%	13,6%	0,0%	16,5%

woonplaats

Van 35 tot 44 jaar			Van 45 tot 54 jaar			Van 55 tot 64 jaar				
Totaal	Mannen	Vrouwen	Totaal	Mannen	Vrouwen	Totaal	Mannen	Vrouwen		
België										
Werklozen (IAB)										
83.218	39.212	44.006	53.574	26.733	26.841	12.185	8.167	4.018	Algemeen totaal	
30.037	16.105	13.932	10.442	4.996	5.446	1.141	494	648	Vrijgezel	
43.052	19.892	23.160	30.645	16.045	14.600	8.440	6.342	2.098	Gehuwd	
1.192	107	1.085	953	564	389	240	165	74	Weduwnaar	
8.937	3.109	5.828	11.535	5.128	6.406	2.364	1.166	1.198	Gescheiden	
Beroepsbevolking										
1.359.395	760.771	598.624	1.041.471	618.224	423.247	298.359	198.512	99.847	Algemeen totaal	
312.182	186.988	125.195	118.177	72.424	45.753	21.294	11.603	9.691	Vrijgezel	
961.310	536.679	424.631	797.020	489.009	308.011	230.918	165.390	65.527	Gehuwd	
10.489	3.394	7.096	22.402	9.316	13.086	15.913	6.285	9.628	Weduwnaar	
75.413	33.710	41.703	103.872	47.475	56.397	30.233	15.233	15.001	Gescheiden	
Werkloosheidsgraad										
6,1%	5,2%	7,4%	5,1%	4,3%	6,3%	4,1%	4,1%	4,0%	Algemeen totaal	
9,6%	8,6%	11,1%	8,8%	6,9%	11,9%	5,4%	4,3%	6,7%	Vrijgezel	
4,5%	3,7%	5,5%	3,8%	3,3%	4,7%	3,7%	3,8%	3,2%	Gehuwd	
11,4%	3,2%	15,3%	4,3%	6,1%	3,0%	1,5%	2,6%	0,8%	Weduwnaar	
11,9%	9,2%	14,0%	11,1%	10,8%	11,4%	7,8%	7,7%	8,0%	Gescheiden	
Brussels Hoofdstedelijk Gewest										
Werklozen (IAB)										
16.020	8.848	7.172	9.245	5.000	4.245	2.463	1.634	829	Algemeen totaal	
5.267	3.137	2.130	2.215	831	1.384	388	161	226	Vrijgezel	
9.138	5.298	3.840	5.195	3.227	1.968	1.393	1.057	336	Gehuwd	
372	0	372	304	66	238	65	65	0	Weduwnaar	
1.243	413	830	1.531	877	654	617	350	267	Gescheiden	
Beroepsbevolking										
117.417	66.316	51.101	86.285	46.832	39.453	34.313	20.132	14.182	Algemeen totaal	
42.506	23.093	19.413	16.646	7.974	8.673	4.631	1.986	2.645	Vrijgezel	
68.277	40.766	27.511	56.091	33.378	22.713	22.531	14.904	7.627	Gehuwd	
830	69	761	1.822	580	1.242	1.624	655	970	Weduwnaar	
5.804	2.388	3.416	11.726	4.901	6.825	5.527	2.587	2.940	Gescheiden	
Werkloosheidsgraad										
13,6%	13,3%	14,0%	10,7%	10,7%	10,8%	7,2%	8,1%	5,9%	Algemeen totaal	
12,4%	13,6%	11,0%	13,3%	10,4%	16,0%	8,4%	8,1%	8,6%	Vrijgezel	
13,4%	13,0%	14,0%	9,3%	9,7%	8,7%	6,2%	7,1%	4,4%	Gehuwd	
44,8%	0,0%	48,9%	16,7%	11,3%	19,2%	4,0%	10,0%	0,0%	Weduwnaar	
21,4%	17,3%	24,3%	13,1%	17,9%	9,6%	11,2%	13,6%	9,1%	Gescheiden	

Werkloosheidsgraad volgens de leeftijd, het geslacht, de burgerlijke staat en de

	Totaal			Van 15 tot 24 jaar			Van 25 tot 34 jaar		
	Totaal	Mannen	Vrouwen	Totaal	Mannen	Vrouwen	Totaal	Mannen	Vrouwen
Vlaams Gewest									
Werklozen (IAB)									
Algemeen totaal	129.640	64.472	65.168	32.248	17.882	14.366	36.777	17.661	19.117
Vrijgezel	68.162	37.833	30.329	30.182	17.175	13.008	22.959	13.104	9.855
Gehuwd	48.743	21.588	27.156	2.065	707	1.358	12.662	4.129	8.533
Weduwnaar	729	335	394	0	0	0	0	0	0
Gescheiden	12.006	4.716	7.290	0	0	0	1.156	428	729
Beroepsbevolking									
Algemeen totaal	2.633.377	1.494.930	1.138.448	278.040	152.810	125.231	725.830	386.011	339.819
Vrijgezel	860.662	510.245	350.417	258.905	147.311	111.593	363.192	215.408	147.784
Gehuwd	1.612.862	913.170	699.691	18.969	5.499	13.470	350.963	167.353	183.610
Weduwnaar	27.867	10.730	17.136	83	0	83	1.239	360	879
Gescheiden	131.988	60.784	71.203	84	0	84	10.437	2.891	7.546
Werkloosheidsgraad									
Algemeen totaal	4,9%	4,3%	5,7%	11,6%	11,7%	11,5%	5,1%	4,6%	5,6%
Vrijgezel	7,9%	7,4%	8,7%	11,7%	11,7%	11,7%	6,3%	6,1%	6,7%
Gehuwd	3,0%	2,4%	3,9%	10,9%	12,9%	10,1%	3,6%	2,5%	4,7%
Weduwnaar	2,6%	3,1%	2,3%	0,0%	0,0%	0,0%	0,0%	0,0%	0,0%
Gescheiden	9,1%	7,8%	10,2%	0,0%	0,0%	0,0%	11,1%	14,8%	9,7%
Waals Gewest									
Werklozen (IAB)									
Algemeen totaal	141.650	69.559	72.091	33.835	17.709	16.126	47.181	22.148	25.033
Vrijgezel	80.821	43.157	37.664	32.034	17.308	14.727	30.057	15.939	14.118
Gehuwd	50.561	22.414	28.147	1.720	401	1.319	16.446	6.067	10.379
Weduwnaar	1.121	513	608	0	0	0	207	143	64
Gescheiden	9.147	3.475	5.672	81	0	81	472	0	472
Beroepsbevolking									
Algemeen totaal	1.335.109	767.996	567.113	127.846	72.927	54.919	375.560	206.950	168.610
Vrijgezel	475.299	284.456	190.843	120.191	70.775	49.416	205.803	123.244	82.560
Gehuwd	773.603	446.980	326.623	7.574	2.152	5.422	166.611	83.116	83.494
Weduwnaar	18.495	7.463	11.031	0	0	0	511	143	368
Gescheiden	67.712	29.096	38.616	81	0	81	2.635	448	2.187
Werkloosheidsgraad									
Algemeen totaal	10,6%	9,1%	12,7%	26,5%	24,3%	29,4%	12,6%	10,7%	14,9%
Vrijgezel	17,0%	15,2%	19,7%	26,7%	24,5%	29,8%	14,6%	12,9%	17,1%
Gehuwd	6,5%	5,0%	8,6%	22,7%	18,7%	24,3%	9,9%	7,3%	12,4%
Weduwnaar	6,1%	6,9%	5,5%	0,0%	0,0%	0,0%	40,4%	100,0%	17,4%
Gescheiden	13,5%	11,9%	14,7%	100,0%	0,0%	100,0%	17,9%	0,0%	21,6%

woonplaats (vervolg en einde)

Van 35 tot 44 jaar			Van 45 tot 54 jaar			Van 55 tot 64 jaar			
Totaal	Mannen	Vrouwen	Totaal	Mannen	Vrouwen	Totaal	Mannen	Vrouwen	
Vlaams Gewest									
Werklozen (IAB)									
29.515	12.163	17.352	24.485	12.314	12.172	6.614	4.452	2.162	Algemeen totaal
10.060	4.806	5.254	4.464	2.576	1.888	495	172	323	Vrijgezel
15.741	6.623	9.118	13.365	6.486	6.879	4.910	3.642	1.268	Gehuwd
229	0	229	326	235	91	174	100	74	Weduwnaar
3.484	734	2.750	6.331	3.016	3.314	1.035	538	497	Gescheiden
Beroepsbevolking									
831.535	460.667	370.868	623.443	375.198	248.245	174.529	120.244	54.285	Algemeen totaal
165.152	100.531	64.620	63.157	41.099	22.059	10.257	5.896	4.361	Vrijgezel
613.538	337.420	276.118	489.677	300.952	188.725	139.715	101.947	37.768	Gehuwd
5.080	1.445	3.634	12.138	5.393	6.745	9.326	3.532	5.794	Weduwnaar
47.766	21.271	26.495	58.470	27.754	30.716	15.231	8.869	6.362	Gescheiden
Werkloosheidsgraad									
3,6%	2,6%	4,7%	3,9%	3,3%	4,9%	3,8%	3,7%	4,0%	Algemeen totaal
6,1%	4,8%	8,1%	7,1%	6,3%	8,6%	4,8%	2,9%	7,4%	Vrijgezel
2,6%	2,0%	3,3%	2,7%	2,2%	3,6%	3,5%	3,6%	3,4%	Gehuwd
4,5%	0,0%	6,3%	2,7%	4,4%	1,3%	1,9%	2,8%	1,3%	Weduwnaar
7,3%	3,5%	10,4%	10,8%	10,9%	10,8%	6,8%	6,1%	7,8%	Gescheiden
Waals Gewest									
Werklozen (IAB)									
37.682	18.201	19.481	19.844	9.419	10.425	3.108	2.082	1.026	Algemeen totaal
14.710	8.162	6.548	3.762	1.589	2.173	258	160	98	Vrijgezel
18.173	7.971	10.202	12.085	6.332	5.753	2.138	1.643	495	Gehuwd
591	107	484	324	264	60	0	0	0	Weduwnaar
4.209	1.961	2.247	3.674	1.235	2.438	712	278	434	Gescheiden
Beroepsbevolking									
410.443	233.788	176.655	331.743	196.193	135.550	89.517	58.137	31.380	Algemeen totaal
104.525	63.363	41.162	38.373	23.352	15.022	6.407	3.722	2.685	Vrijgezel
279.494	158.493	121.001	251.253	154.680	96.573	68.672	48.539	20.133	Gehuwd
4.580	1.880	2.700	8.441	3.342	5.099	4.963	2.099	2.864	Weduwnaar
21.844	10.052	11.792	33.676	14.820	18.856	9.476	3.777	5.699	Gescheiden
Werkloosheidsgraad									
9,2%	7,8%	11,0%	6,0%	4,8%	7,7%	3,5%	3,6%	3,3%	Algemeen totaal
14,1%	12,9%	15,9%	9,8%	6,8%	14,5%	4,0%	4,3%	3,7%	Vrijgezel
6,5%	5,0%	8,4%	4,8%	4,1%	6,0%	3,1%	3,4%	2,5%	Gehuwd
12,9%	5,7%	17,9%	3,8%	7,9%	1,2%	0,0%	0,0%	0,0%	Weduwnaar
19,3%	19,5%	19,1%	10,9%	8,3%	12,9%	7,5%	7,4%	7,6%	Gescheiden

Behaald diploma, geslacht, leeftijd en woonplaats

Diploma	Totaal	Van 15 tot 24 jaar	Van 25 tot 49 jaar	50 jaar en meer
België				
Algemeen totaal				
Totaal	332.071	78.911	220.382	32.778
Mannen	168.071	42.432	106.747	18.893
Vrouwen	164.000	36.479	113.636	13.885
Lager onderwijs (of geen diploma)				
Totaal	65.704	9.367	46.541	9.796
Mannen	37.286	5.429	26.477	5.380
Vrouwen	28.418	3.938	20.064	4.416
Lager secundair				
Totaal	85.774	21.648	55.875	8.251
Mannen	46.166	14.130	28.060	3.977
Vrouwen	39.608	7.518	27.816	4.275
Hoger secundair				
Totaal	120.602	34.997	76.914	8.692
Mannen	57.037	17.105	34.669	5.263
Vrouwen	63.565	17.892	42.244	3.429
Hoger niet-universitair korte type				
Totaal	30.989	7.977	20.004	3.008
Mannen	12.064	3.317	6.901	1.846
Vrouwen	18.925	4.659	13.103	1.162
Hoger niet-universitair lange type				
Totaal	8.657	2.206	5.964	487
Mannen	4.327	1.267	2.755	305
Vrouwen	4.330	939	3.209	182
Universitair				
Totaal	20.343	2.716	15.084	2.543
Mannen	11.190	1.183	7.885	2.122
Vrouwen	9.153	1.533	7.199	421
Brussels Hoofdstedelijk Gewest				
Algemeen totaal				
Totaal	60.526	12.827	41.999	5.700
Mannen	33.944	6.841	23.651	3.452
Vrouwen	26.582	5.987	18.348	2.248
Lager onderwijs (of geen diploma)				
Totaal	15.238	2.004	11.973	1.261
Mannen	9.453	1.126	7.414	913
Vrouwen	5.785	878	4.559	348
Lager secundair				
Totaal	14.633	5.000	8.273	1.359
Mannen	8.711	3.150	5.088	474
Vrouwen	5.922	1.850	3.186	886
Hoger secundair				
Totaal	18.774	4.695	12.759	1.320
Mannen	9.858	2.006	7.006	845
Vrouwen	8.916	2.689	5.753	475
Hoger niet-universitair korte type				
Totaal	4.975	778	3.414	782
Mannen	2.738	352	1.829	556
Vrouwen	2.237	426	1.585	226
Hoger niet-universitair lange type				
Totaal	1.441	62	1.181	198
Mannen	533	62	408	64
Vrouwen	908	0	773	134
Universitair				
Totaal	5.466	289	4.398	779
Mannen	2.651	145	1.906	600
Vrouwen	2.815	144	2.492	180

Behaald diploma, geslacht, leeftijd en woonplaats (vervolg en einde)

Diploma	Totaal	Van 15 tot 24 jaar	Van 25 tot 49 jaar	50 jaar en meer
Vlaams Gewest				
Algemeen totaal				
Totaal	129.640	32.248	80.675	16.718
Mannen	64.472	17.882	37.129	9.460
Vrouwen	65.168	14.366	43.545	7.257
Lager onderwijs (of geen diploma)				
Totaal	23.479	3.225	15.425	4.830
Mannen	12.070	1.830	8.108	2.132
Vrouwen	11.408	1.395	7.316	2.697
Lager secundair				
Totaal	29.588	7.531	17.764	4.293
Mannen	15.945	5.356	8.316	2.272
Vrouwen	13.643	2.175	9.448	2.021
Hoger secundair				
Totaal	50.256	14.756	30.068	5.432
Mannen	24.491	7.948	13.198	3.345
Vrouwen	25.765	6.808	16.870	2.087
Hoger niet-universitair korte type				
Totaal	12.677	4.221	7.415	1.041
Mannen	4.042	1.562	1.802	679
Vrouwen	8.634	2.659	5.613	362
Hoger niet-universitair lange type				
Totaal	4.932	862	3.868	202
Mannen	2.563	462	1.899	202
Vrouwen	2.370	400	1.970	0
Universitair				
Totaal	8.709	1.653	6.135	921
Mannen	5.361	724	3.807	831
Vrouwen	3.348	929	2.329	90
Waals Gewest				
Algemeen totaal				
Totaal	141.904	33.835	97.709	10.360
Mannen	69.655	17.709	45.966	5.980
Vrouwen	72.249	16.126	51.743	4.380
Lager onderwijs (of geen diploma)				
Totaal	26.988	4.139	19.143	3.706
Mannen	15.763	2.474	10.955	2.335
Vrouwen	11.225	1.666	8.188	1.371
Lager secundair				
Totaal	41.554	9.117	29.838	2.599
Mannen	21.511	5.624	14.656	1.231
Vrouwen	20.043	3.493	15.182	1.368
Hoger secundair				
Totaal	51.572	15.545	34.087	1.940
Mannen	22.688	7.151	14.465	1.072
Vrouwen	28.884	8.395	19.622	868
Hoger niet-universitair korte type				
Totaal	13.338	2.978	9.175	1.185
Mannen	5.285	1.404	3.270	611
Vrouwen	8.053	1.574	5.906	573
Hoger niet-universitair lange type				
Totaal	2.284	1.282	915	87
Mannen	1.231	743	449	40
Vrouwen	1.052	539	466	48
Universitair				
Totaal	6.169	775	4.551	843
Mannen	3.178	315	2.172	691
Vrouwen	2.991	460	2.379	151

Personen die een opleiding volgen volgens het behaald diploma en het geslacht. België

	Behaald diploma						Universitair
	Totaal	Lager onderwijs (of geen diploma)	Lager secundair	Hoger secundair	Hoger niet-universitair korte type	Hoger niet-universitair lange type	
België							
Werklozen IAB							
Algemeen totaal							
Totaal	28.822	3.389	5.332	11.820	4.110	1.219	2.953
Mannen	12.851	1.493	2.569	5.720	1.328	425	1.316
Vrouwen	15.972	1.896	2.763	6.100	2.782	794	1.637
Basisvorming							
Totaal	7.511	499	1.953	3.057	797	407	798
Mannen	3.615	125	961	1.861	304	120	244
Vrouwen	3.897	374	991	1.197	493	287	554
Permanente beroepsopleiding							
Totaal	4.275	542	812	1.798	755	0	367
Mannen	2.409	199	394	1.192	412	0	212
Vrouwen	1.867	343	418	607	343	0	156
Vorming uit persoonlijke interesse							
Totaal	10.796	1.625	1.816	3.897	1.311	663	1.483
Mannen	4.847	784	991	1.566	417	305	783
Vrouwen	5.949	841	825	2.331	894	358	701
Vorming uit maatregel van werkelegenhe							
Totaal	6.240	723	751	3.067	1.246	149	304
Mannen	1.981	385	222	1.102	194	0	78
Vrouwen	4.259	338	529	1.966	1.052	149	226
Vorming uit pers. Interes.: informatica							
Totaal	2.427	356	514	782	492	219	63
Mannen	1.058	120	0	577	78	219	63
Vrouwen	1.368	236	514	204	414	0	0
Vorming uit pers. Interes.: talen							
Totaal	3.830	681	685	1.506	278	195	486
Mannen	1.573	247	459	674	115	0	77
Vrouwen	2.257	434	226	831	163	195	409
Vorming uit pers. Interes.: kunst							
Totaal	739	0	0	301	178	86	175
Mannen	366	0	0	68	97	86	115
Vrouwen	374	0	0	233	81	0	60
Vorming uit pers. Interes.: ander domein							
Totaal	3.800	588	617	1.309	363	162	760
Mannen	1.850	416	532	247	127	0	528
Vrouwen	1.950	172	85	1.062	236	162	232

Tabellen en grafieken
T4 – Niet-actieve bevolking

Arbeidswens van de bevolking die geen betrekking zoekt, reden waarom men geen betrekking zoekt naar geslacht en leeftijd

Arbeidswens	Totaal	Van 15 tot 24 jaar	Van 25 tot 49 jaar	50 jaar en meer
België				
Zoekt geen betrekking...				
Algemeen totaal				
Totaal	1.902.601	783.099	490.027	629.474
Mannen	628.939	378.050	101.753	149.135
Vrouwen	1.273.662	405.049	388.274	480.339
...maar wenst momenteel een betrekking				
Totaal	102.878	31.252	50.131	21.495
Mannen	42.211	15.371	17.237	9.603
Vrouwen	60.667	15.881	32.894	11.892
...en wenst momenteel geen betrekking				
Totaal	1.799.723	751.848	439.896	607.979
Mannen	586.727	362.679	84.517	139.532
Vrouwen	1.212.996	389.168	355.380	468.447
Reden waarom de persoon die een betrekking wenst niet op zoek gaat				
Wacht antwoord op eerdere zoekactiviteiten af				
Totaal	3.296	715	2.352	230
Mannen	1.643	331	1.312	0
Vrouwen	1.653	384	1.039	230
Denkt dat er geen betrekking in de nabije omgeving is				
Totaal	1.212	301	547	364
Mannen	148	57	91	0
Vrouwen	1.065	244	456	364
Denkt dat er geen betrekking is omdat hij/zij niet over de geschikte kwalificaties beschikt				
Totaal	2.249	101	1.624	524
Mannen	714	0	628	87
Vrouwen	1.534	101	996	437
Denkt dat er geen betrekking is omdat hij/zij te oud is				
Totaal	15.633	0	3.249	12.384
Mannen	6.583	0	1.190	5.393
Vrouwen	9.050	0	2.059	6.991
Denkt dat er geen betrekking is omdat hij/zij onvoldoende ervaring heeft				
Totaal	301	301	0	0
Mannen	137	137	0	0
Vrouwen	164	164	0	0
Denkt dat er geen betrekking is omwille van een andere reden				
Totaal	1.915	325	1.108	482
Mannen	883	193	366	324
Vrouwen	1.032	133	741	158
Ziekte				
Totaal	18.949	1.508	13.126	4.315
Mannen	9.414	732	6.424	2.259
Vrouwen	9.534	776	6.702	2.056
Volgt onderwijs of volgt een opleiding				
Totaal	31.516	24.013	7.480	22
Mannen	15.365	12.282	3.061	22
Vrouwen	16.151	11.731	4.420	0
Persoonlijke of familiale redenen				
Totaal	13.646	933	11.917	797
Mannen	1.196	112	754	330
Vrouwen	12.451	821	11.163	466
Andere motieven				
Totaal	14.161	3.055	8.729	2.377
Mannen	6.128	1.528	3.411	1.189
Vrouwen	8.032	1.527	5.317	1.188

Behaald diploma, geslacht, leeftijd en woonplaats

Diploma	Totaal	Van 15 tot 24 jaar	Van 25 tot 49 jaar	50 jaar en meer
België				
Algemeen totaal				
Totaal	4.102.574	801.175	566.895	2.734.504
Mannen	1.612.369	386.808	129.481	1.096.080
Vrouwen	2.490.206	414.367	437.414	1.638.425
Lager onderwijs (of geen diploma)				
Totaal	1.713.957	122.762	178.572	1.412.624
Mannen	634.632	65.130	48.739	520.763
Vrouwen	1.079.325	57.632	129.833	891.860
Lager secundair				
Totaal	1.040.778	336.163	140.634	563.980
Mannen	425.235	169.562	32.452	223.220
Vrouwen	615.543	166.601	108.182	340.761
Hoger secundair				
Totaal	966.197	312.992	170.737	482.469
Mannen	383.643	138.945	32.606	212.092
Vrouwen	582.554	174.047	138.131	270.377
Hoger niet-universitair korte type				
Totaal	217.163	13.152	40.539	163.473
Mannen	70.189	5.913	4.695	59.581
Vrouwen	146.974	7.239	35.843	103.892
Hoger niet-universitair lange type				
Totaal	44.973	4.419	7.805	32.749
Mannen	24.064	1.914	2.103	20.047
Vrouwen	20.909	2.505	5.702	12.703
Universitair				
Totaal	119.507	11.688	28.609	79.210
Mannen	74.606	5.344	8.885	60.377
Vrouwen	44.900	6.344	19.723	18.832
Brussels Hoofdstedelijk Gewest				
Algemeen totaal				
Totaal	387.358	80.437	77.083	229.838
Mannen	148.471	38.461	22.002	88.008
Vrouwen	238.887	41.976	55.080	141.831
Lager onderwijs (of geen diploma)				
Totaal	141.231	14.709	30.777	95.744
Mannen	51.521	8.134	8.030	35.358
Vrouwen	89.709	6.575	22.748	60.387
Lager secundair				
Totaal	91.994	32.845	13.818	45.331
Mannen	36.799	15.933	4.377	16.489
Vrouwen	55.196	16.912	9.441	28.842
Hoger secundair				
Totaal	99.800	29.260	18.337	52.203
Mannen	37.246	13.166	6.064	18.016
Vrouwen	62.555	16.095	12.273	34.187
Hoger niet-universitair korte type				
Totaal	20.830	1.190	4.596	15.045
Mannen	5.211	407	896	3.908
Vrouwen	15.619	783	3.700	11.136
Hoger niet-universitair lange type				
Totaal	6.205	509	1.828	3.868
Mannen	2.811	246	472	2.093
Vrouwen	3.394	263	1.356	1.775
Universitair				
Totaal	27.298	1.924	7.726	17.647
Mannen	14.883	575	2.164	12.144
Vrouwen	12.414	1.349	5.562	5.503

Behaald diploma, geslacht, leeftijd en woonplaats (vervolg en einde)

Diploma	Totaal	Van 15 tot 24 jaar	Van 25 tot 49 jaar	50 jaar en meer
Vlaams Gewest				
Algemeen totaal				
Totaal	2.320.738	437.502	262.468	1.620.768
Mannen	926.428	211.958	52.849	661.622
Vrouwen	1.394.310	225.544	209.619	959.147
Lager onderwijs (of geen diploma)				
Totaal	982.024	52.239	76.213	853.572
Mannen	367.699	28.326	18.660	320.714
Vrouwen	614.325	23.913	57.553	532.858
Lager secundair				
Totaal	574.165	189.499	64.609	320.058
Mannen	239.940	95.110	13.847	130.983
Vrouwen	334.225	94.388	50.762	189.075
Hoger secundair				
Totaal	553.553	177.869	84.390	291.294
Mannen	223.314	80.177	13.905	129.232
Vrouwen	330.239	97.692	70.485	162.062
Hoger niet-universitair korte type				
Totaal	127.245	7.553	21.447	98.246
Mannen	43.067	3.270	1.580	38.217
Vrouwen	84.179	4.282	19.867	60.029
Hoger niet-universitair lange type				
Totaal	28.627	3.228	4.005	21.394
Mannen	16.278	1.518	836	13.923
Vrouwen	12.350	1.710	3.169	7.471
Universitair				
Totaal	55.123	7.114	11.804	36.205
Mannen	36.131	3.556	4.021	28.554
Vrouwen	18.992	3.558	7.783	7.651
Waals Gewest				
Algemeen totaal				
Totaal	1.394.479	283.237	227.344	883.898
Mannen	537.470	136.390	54.630	346.450
Vrouwen	857.009	146.847	172.714	537.447
Lager onderwijs (of geen diploma)				
Totaal	590.702	55.814	71.582	463.307
Mannen	215.412	28.670	22.050	164.692
Vrouwen	375.290	27.144	49.531	298.615
Lager secundair				
Totaal	374.618	113.820	62.207	198.591
Mannen	148.496	58.519	14.228	75.748
Vrouwen	226.122	55.301	47.978	122.843
Hoger secundair				
Totaal	312.844	105.862	68.010	138.972
Mannen	123.084	45.603	12.637	64.844
Vrouwen	189.761	60.260	55.373	74.128
Hoger niet-universitair korte type				
Totaal	69.088	4.410	14.496	50.182
Mannen	21.911	2.236	2.220	17.456
Vrouwen	47.177	2.174	12.276	32.726
Hoger niet-universitair lange type				
Totaal	10.141	681	1.972	7.487
Mannen	4.975	149	795	4.031
Vrouwen	5.165	532	1.177	3.456
Universitair				
Totaal	37.086	2.650	9.078	25.358
Mannen	23.592	1.213	2.700	19.679
Vrouwen	13.494	1.437	6.378	5.679

Bijlagen



Bijlage 1 : Indeling van de beroepsbevolking volgens de steekproefenquête naar de arbeidskrachten van de Europese Gemeenschap (1)

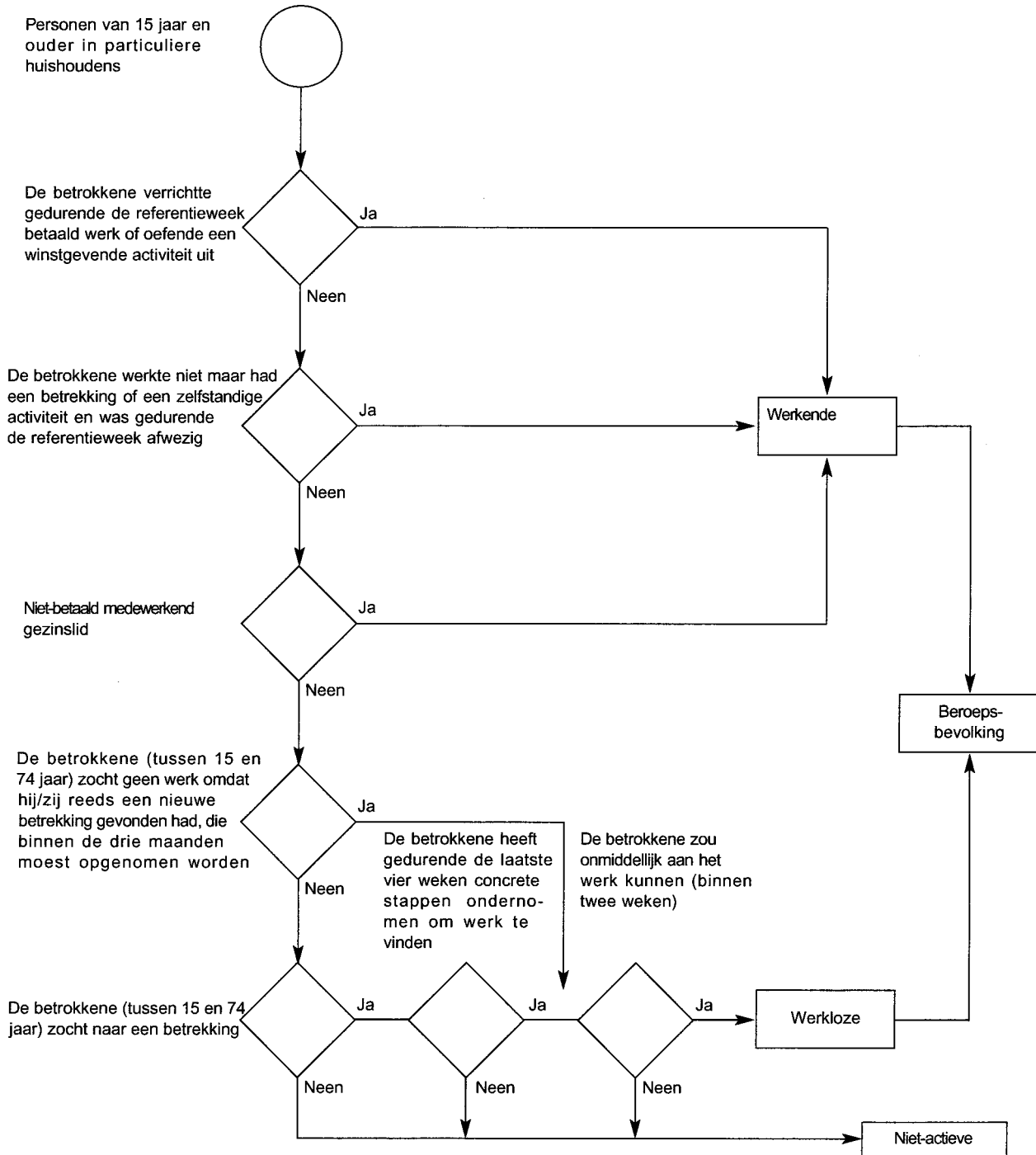

Bijlage 2

“GROTE GROEPEN” EN “SUB-GROTE GROEPEN” VAN DE INTERNATIONAL STANDARD CLASSIFICATION OF OCCUPATIONS (ISCO-88)

*(Sommige benamingen werden afgekort, nauwkeuriger omschreven of aangepast
aan Belgische specificiteiten)*

1. BEDRIJFSLEIDERS EN HOGER KADERPERSONEEL

- 11 *Wetgevende en uitvoerende macht, hogere kaderleden van het openbaar bestuur*
- 12 *Bedrijfsleiders en kaderleden bij directie*
- 13 *Directeurs en beheerders van kleine ondernemingen*

2. INTELLECTUELE EN WETENSCHAPPELIJKE BEROEPEN

- 21 *Ingenieurs, informatici en specialisten in de fysische en wiskundige wetenschappen*
- 22 *Specialisten in de levens- en gezondheidswetenschappen*
- 23 *Leraars, onderwijzers en andere specialisten in het onderwijs*
- 24 *Andere specialisten in intellectuele en wetenschappelijke beroepen*

3. INTERMEDIAIRE FUNCTIES

- 31 *Technici*
- 32 *Ondergeschikt personeel in de levens- en gezondheidswetenschappen*
- 33 *Ondergeschikt personeel in het onderwijs*
- 34 *Andere intermediaire beroepen*

4. BEDIENDEN IN ADMINISTRATIEVE FUNCTIES

- 41 *Kantoorbedienden*
- 42 *Receptionisten, kassiers, loketbedienden en dergelijke*

5. DIENSTVERLENEND EN VERKOOPPERSONEEL

- 51 *Dienstverlenend personeel*
- 52 *Modellen, verkopers en demonstrateurs*

6. LANDBOUWERS EN GESCHOOLDE ARBEIDERS IN DE LANDBOUW EN DE VISSERIJ

- 61 *Voor de markt producerende geschoolde arbeiders en vissers*
- 62 *Voor eigen verbruik producerende geschoolde arbeiders en vissers*

7. AMBACHTSBEROEPEN EN AMBACHTELIJKE VAKARBEIDERS

- 71 *Ambachtsslieden en vakarbeiders in de winning van delfstoffen en de bouwnijverheid*
- 72 *Ambachtsslieden en vakarbeiders in de metallurgie, de metaalverwerkende nijverheid, de machinebouw e. d.*
- 73 *Ambachtsslieden en vakarbeiders in de precisienijverheid, het kunstambacht, de drukkerijen e. d.*
- 74 *Andere ambachtsslieden en ambachtelijke vakarbeiders*

8. MACHINE- EN INSTALLATIEBESTUURDERS, MONTAGEARBEIDERS

- 81 *Bestuurders van vaste installaties*
- 82 *Machinebestuurders en montagearbeiders*
- 83 *Bestuurders van voertuigen en zware werktuigen*

9A. ONGESCHOOLDE ARBEIDERS EN BEDIENDEN

- 91 *Ongeschoold dienstverlenend en verkooppersoneel*
- 92 *Ongeschoolde arbeiders in de landbouw en de visserij*
- 93 *Ongeschoolde arbeiders in de mijnbouw, de bouwnijverheid, de industrie en het vervoer*

9B. GEHANDICAPTEN TEWERKGESTELD IN EEN BESCHUTTE WERKPLAATS

0. STRIJDKRACHTEN

**Bijlage 3.- LIJST VAN DE SECTIES EN AFDELINGEN VAN DE ACTIVITEITENNOMENCLATUUR NACE
(HERZIENE VERSIE) (*)**

<p>SECTIE A - LANDBOUW, JACHT EN BOSBOUW</p> <p>01 Landbouw, jacht en diensten in verband met deze activiteiten 02 Bosbouw en diensten in verband met de bosbouw</p> <p>SECTIE B - VISSERIJ</p> <p>05 Visserij en het kweken van vis en van schaal- en schelpdieren ; diensten in verband met de visserij</p> <p>SECTIE C - WINNING VAN DELFSTOFFEN</p> <p>10 Winning van steenkool, bruinkool en turf 11 Winning van aardolie en aardgas ; diensten in verband met de aardolie- en aardgaswinning, exclusief exploratie 12 Winning van uranium- en thoriumerts 13 Winning van metaalerts 14 Overige winning van delfstoffen</p> <p>SECTIE D - INDUSTRIE</p> <p>15 Vervaardiging van voedingsmiddelen en dranken 16 Vervaardiging van tabaksproducten 17 Vervaardiging van textiel 18 Vervaardiging van kleding ; bereiden en verven van bont 19 Looien en bewerken van leer ; vervaardiging van koffers, tassen, zadel- en tuigmakerswerk en schoeisel 20 Houtindustrie en vervaardiging van artikelen van hout en van kurk, exclusief meubelen ; vervaardiging van artikelen van riet en van vlechtwerk 21 Vervaardiging van pulp, papier en papierwaren 22 Uitgeverijen, drukkerijen en reproductie van opgenomen media 23 Vervaardiging van cokes, geraffineerde aardolieproducten en splijt- en kweekstoffen 24 Vervaardiging van chemische producten 25 Vervaardiging van producten van rubber of kunststof 26 Vervaardiging van overige niet-metaalhoudende minerale producten 27 Vervaardiging van metalen in primaire vorm 28 Vervaardiging van producten van metaal, exclusief machines en apparaten 29 Vervaardiging van machines, apparaten en werktuigen, n.e.g. 30 Vervaardiging van kantoormachines en computers 31 Vervaardiging van elektrische machines en apparaten, n.e.g. 32 Vervaardiging van audio-, video- en telecommunicatie-apparatuur en benodigdheden 33 Vervaardiging van medische apparatuur en instrumenten, van precisie- en optische instrumenten en van uurwerken 34 Vervaardiging van auto's, aanhangwagens en opleggers 35 Vervaardiging van overige transportmiddelen 36 Vervaardiging van meubelen ; industrie, n.e.g. 37 Recycling</p> <p>SECTIE E - DISTRIBUTIE VAN ELEKTRICITEIT, GAS EN WATER</p> <p>40 Distributie van elektriciteit, gas, stoom en warm water 41 Winning, zuivering en distributie van water</p> <p>SECTIE F - BOUWNIJVERHEID</p> <p>45 Bouwnijverheid</p> <p>SECTIE G - GROOT- EN KLEINHANDEL, REPARATIE VAN AUTO'S EN HUISHOUDELIJKE ARTIKELEN</p> <p>50 Verkoop, onderhoud en reparatie van auto's en motorrijwielen ; kleinhandel in motorbrandstoffen 51 Groothandel en handelsbemiddeling, m.u.v. de handel in auto's en motorrijwielen 52 Kleinhandel, m.u.v. de kleinhandel in auto's en motorrijwielen ; reparatie van huishoudelijke artikelen</p>	<p>SECTIE H - HOTELS EN RESTAURANTS</p> <p>55 Hotels en restaurants</p> <p>SECTIE I - VERVOER, OPSLAG EN COMMUNICATIE</p> <p>60 Vervoer te land ; vervoer via pijpleidingen 61 Vervoer over water 62 Luchtvervoer 63 Vervoersondersteunende activiteiten ; reisbureaus 64 Post en telecommunicatie</p> <p>SECTIE J - FINANCIËLE INSTELLINGEN</p> <p>65 Financiële instellingen, exclusief het verzekeringswezen en pensioenfondsen 66 Verzekeringswezen en pensioenfondsen, exclusief verplichte sociale verzekeringen 67 Ondersteunende activiteiten in verband met financiële instellingen</p> <p>SECTIE K - EXPLOITATIE VAN EN HANDEL IN ONROEREND GOED, VERHUUR EN ZAKELIJKE DIENSTVERLENING</p> <p>70 Exploitatie van en handel in onroerend goed 71 Verhuur van machines en werktuigen zonder bedieningspersoneel en van overige roerende goederen 72 Activiteiten in verband met computers 73 Speur- en ontwikkelingswerk 74 Overige zakelijke dienstverlening</p> <p>SECTIE L - OPENBAAR BESTUUR EN DEFENSIE ; VERPLICHTE SOCIALE VERZEKERINGEN</p> <p>75 Openbaar bestuur en defensie ; verplichte sociale verzekeringen</p> <p>SECTIE M - ONDERWIJS</p> <p>80 Onderwijs</p> <p>SECTIE N - GEZONDHEIDSZORG EN MAATSCHAPPELIJKE DIENSTVERLENING</p> <p>85 Gezondheidszorg en maatschappelijke dienstverlening</p> <p>SECTIE O - OVERIGE GEMEENSCHAPSVOORZIENINGEN EN SOCIAAL-CULTURELE EN PERSOONLIJKE DIENSTEN</p> <p>90 Afvalwater- en afvalverzameling en -verwerking 91 Verenigingen n.e.g. 92 Cultuur, sport en recreatie 93 Overige diensten</p> <p>SECTIE P - PARTICULIERE HUISHOUDENS MET WERKNEMERS</p> <p>95 Particuliere huishoudens met werknemers</p> <p>SECTIE Q - EXTRATERRITORIALE ORGANISATIES EN LICHAMEN</p> <p>99 Extraterritoriale organisaties en lichamen</p>
	(*) Vanaf 1993



NATIONAAL INSTITUUT VOOR DE STATISTIEK
Sociale Statistieken

Eenheid "Enquête naar de Arbeidskrachten"
Leuvenseweg 44 - 1000 Brussel

193

Hier zelfklever aanbrengen

Invullen indien op het aangegeven adres een ander huishouden woont. Het nr. van de groep en het nr. van het huishouden blijven ongewijzigd

Nr. van de groep:

Nr. van het huishouden:

Nr. van de persoon:

Naam:

Voornaam:

Referentieweek: van maandag...../.....tot zondag...../.....

DOORLOPENDE ENQUETE NAAR DE ARBEIDSKRACHTEN - 2002

Individuele vragenlijst

A. ALGEMENE INLICHTINGEN	
In te vullen voor alle personen (15 jaar en ouder)	
Ga naar vraag: ↓	
1. Heeft M_ in de referentieweek betaalde arbeid verricht, ook al was dat maar één uur?	
- ja..... 1	7
- neen 2	2
2. Heeft M_ in de referentieweek meegewerkt in de onderneming of de firma van een familielid, zonder hiervoor evenwel een loon ontvangen te hebben?	
- ja..... 1	7
- neen 2	3
3. Had M_ in de referentieweek een betrekking die hij/zij om één of andere reden niet heeft uitgeoefend?	
- ja..... 1	6
- neen 2	4
4. Was M_ tijdens de referentieweek ter beschikking gesteld voorafgaand aan het pensioen, op pensioen of brugpensioen?	
- ja - M_ was/is ter beschikking gesteld voorafgaand aan het pensioen..... 0	5
- ja - M_ was/ is op pensioen..... 1	5
- ja - M_ was/is op brugpensioen..... 2	5
- neen 3	42
5. Zoekt M_ een betrekking?	
- ja..... 1	46
- neen 2	58
6. Was M_ tijdens de referentieweek in volledige loopbaanonderbreking of met volledige schorsing van de arbeidsprestaties (nieuw stelsel van tijdskrediet), ALS DUSDANIG INGESCHREVEN BIJ DE RVA?	
- ja (loopbaanonderbreking van maximum 3 maanden) .. 0	7
- ja (loopbaanonderbreking langer dan 3 maanden) 1	42
- neen 2	7

B. HOOFDACTIVITEIT EN TWEDE ACTIVITEIT	
In te vullen voor iedereen die een betrekking heeft gedurende de referentieweek, volledige loopbaanonderbreking voor langer dan drie maanden uitgezonderd.	
Ga naar vraag: ↓	
HOOFDACTIVITEIT	
7. Welke categorie komt het best overeen met het beroepsstatuut van M_ (tijdens de referentieweek)?	
- Private sector - arbeid(st)er..... 1	8
- Private sector - bediende..... 2	8
- Openbare sector - statutair ambtenaar..... 3	9
- Openbare sector - contractueel 4	8
- Zelfstandige - in eigen naam, <u>zonder personeel</u> in dienst.. 5	9
- Zelfstandige - in eigen naam, <u>met personeel</u> in dienst 6	9
- Zelfstandige - als vennootschap (NV, BVBA, ...) <u>zonder personeel</u> in dienst 7	9
- Zelfstandige - als vennootschap (NV, BVBA, ...) <u>met personeel</u> in dienst 8	9
- Helper - medewerkend familielid (zonder vergoeding)..... 9	9
8. Werkt M_ in het kader van een wedertewerkstellingsprogramma (PWA, "Rosetaplan", Gesco, DAC, Art. 123...)?	
- ja..... 1	9
- neen..... 2	9
9. Welke functie of beroep oefent M_ uit in haar/zijn voornaamste betrekking? (Precieze omschrijving)	
.....	10
.....	
.....	
10. Naam en adres van de lokale vestiging waar M_ werkt:	
.....	11a
.....	
.....	
Gemeente:.....	
Land (indien buitenland):.....	
.....	

Ga naar vraag: ↓			Ga naar vraag: ↓	
11. Wat is de voornaamste activiteit a) van het bedrijf (lokale vestiging) waar M_ haar/zijn betrekking uitoefent? (Precieze omschrijving):			11b	
b) van de volledige onderneming of instelling waartoe deze lokale vestiging behoort?			12	
12. Hoeveel personen (werkgever inclusief) werken er ... :				
	in de lokale vestiging	in de volledige onderneming		
Van 1 tot 10 (precies aantal)	_ _	_ _	13	
Van 11 tot 19.....	11	21	13	
Van 20 tot 49.....	12	22	13	
Van 50 tot 249.....	13	23	13	
Van 250 tot 499.....	14	24	13	
500 en meer.....	15	25	13	
Weet niet, tussen 1 en 10.....	81	91	13	
Weet niet, 11 of meer.....	82	92	13	
13. Sinds wanneer werkt M_ bij zijn/haar huidige werkgever of oefent M_ zijn/haar zelfstandige betrekking uit? - maand en jaar _ _ / _ _ / _ _			E1	
E1: Indien M_ loontrekkende is (1 tot 4 op vraag 7).....			14	
Indien M_ zelfstandige of helper is (5 tot 9 op vraag 7).....			16	
14. Heeft M_...				
... vast werk (d.w.z. een arbeidsovereenkomst van onbepaalde duur of een statutair ambt)?.....	1	16		
... tijdelijk werk?.....	2	15a		
15. M_ heeft tijdelijk werk :				
a) Om welk soort tijdelijk werk gaat het?				
- arbeid als uitzendkracht.....	1	15b		
- arbeid in het kader van een PWA.....	2	20		
- arbeid in het kader van een opleiding, stage, leercontract...	3	15c		
- studentenarbeid (met studentencontract).....	4	15b		
- arbeidsovereenkomst van bepaalde duur of voor een bepaald werk.....	5	15b		
- een andere arbeidsovereenkomst van bepaalde duur (omschrijving)	6	15b		
- gelegenhedswerk zonder formele arbeidsovereenkomst....	7	20		
b) Waarom aanvaardde M_ dergelijke arbeidsvoorwaarden (tijdelijk werk)?				
- M_ kon geen vast werk vinden.....	1	15c		
- M_ wenste geen vast werk.....	2	15c		
c) Wat is de duur van zijn/haar contract?				
- minder dan 1 maand.....	00	16		
- méér dan 3 jaar.....	37	16		
- tussen 1 en 36 maanden (preciseer aantal maanden) _ _ _		16		
16. Werkt M_ voltijds of deeltijds in haar/zijn hoofdactiviteit?				
- voltijds.....	1	20		
- deeltijds.....	2	17		
17. Wat is de omvang van de deeltijdse betrekking, uitgedrukt als percentage van een voltijdse betrekking?				
- percentage..... _ _ _		18		
18. Wat was de belangrijkste reden om <u>destijds</u> deeltijds te beginnen werken?				
- M_ was met (brug)pensioen en mocht enkel deeltijds werken.....	0	19		
- M_ heeft destijds geen voltijds werk gevonden.....	1	19		
- M_ werd verplicht over te schakelen van voltijds naar deeltijds omwille van bedrijfseconomische redenen.....	2	19		
- Een andere deeltijdse betrekking vulde de hoofdactiviteit van M_ aan.....	3	19		
- M_ werkte in het kader van deeltijds werken/deeltijds leren..	4	19		
- M_ kon niet voltijds werken omwille van gezondheidsredenen (arbeidsongeschiktheid).....	5	19		
- M_ nam de zorg voor de eigen kinderen op zich.....	6	19		
- M_ had andere persoonlijke of familiale redenen.....	7	19		
- M_ wenste geen voltijdse betrekking.....	8	19		
- andere redenen (omschrijving):	9	19		
19. Wat is de belangrijkste reden om <u>tijdens de referentieweek</u> deeltijds te blijven werken?				
- M_ is met (brug)pensioen en mag enkel deeltijds werken ...	0	20		
- M_ vindt geen voltijds werk.....	1	20		
- Een andere (deeltijdse) betrekking vult de hoofdactiviteit van M_ aan.....	3	20		
- M_ werkt in het kader van deeltijds werken/deeltijds leren ..	4	20		
- M_ kan niet voltijds werken omwille van arbeidsongeschiktheid.....	5	20		
- M_ neemt de zorg voor de eigen kinderen op zich.....	6	20		
- M_ heeft andere persoonlijke of familiale redenen.....	7	20		
- M_ wenst geen voltijdse betrekking.....	8	20		
- andere redenen (omschrijving)	9	20		

DUUR VAN DE HOOFDACTIVITEIT		TWEDE BETREKKING	
Ga naar vraag: ↓		Ga naar vraag: ↓	
20. Hoeveel uren heeft M_ tijdens de referentieweek werkelijk gepresteerd voor de hoofdactiviteit (exclusief opleidingsuren, voorbereidingsuren van de leerkrachten inbegrepen)?		26. Had M_ een tweede betrekking tijdens de referentieweek (zelfs al heeft M_ deze tweede betrekking niet uitgeoefend)?	
Aantal uren tijdens de referentieweek 21 (Maximaal '97'; gebruik '00' als M_ tijdens de referentieweek niet heeft gewerkt; '98' voor 'weet niet')		- ja 1 27 - neen 2 33	
21. Heeft M_ tijdens de referentieweek hetzelfde aantal, meer of minder uren gewerkt dan gewoonlijk		27. Hoeveel uren heeft M_ gepresteerd tijdens de referentieweek voor deze tweede betrekking?	
- hetzelfde aantal uren als gewoonlijk 1 24 - minder uren dan gewoonlijk 2 22 - meer uren dan gewoonlijk 3 23 - het uurrooster van M_ varieert zeer sterk van week tot week 4 24		Aantal uren tijdens de referentieweek 28 (Maximaal '97'; gebruik '00' als M_ tijdens de referentieweek niet heeft gewerkt; '98' voor 'weet niet')	
22. Waarom heeft M_ tijdens de referentieweek minder uren gewerkt dan gewoonlijk (of helemaal niet gewerkt)? (Alleen belangrijkste reden)		28. Hoeveel uren per week presteert M_ gewoonlijk voor deze tweede betrekking?	
- feestdag(en) 00 24 - vakantie 01 24 - ziekte, ongeval of tijdelijke arbeidsongeschiktheid 02 24 - variabel uurrooster (keuze van de werknemer) 03 24 - flexibel uurrooster (opgelegd door de werkgever) 04 24 - technische of economische redenen (tijdelijke werkloosheid) 05 24 - zwangerschapsverlof of ouderschapsverlof 06 24 - loopbaanonderbreking - tijdscrediet 07 24 - persoonlijke of familiale redenen 08 24 - arbeidsconflict 09 24 - begin of einde van een betrekking gedurende de referentieweek, of niet gepresteerde vooropzegperiode 10 24 - onderwijs of opleiding buiten het bedrijf 11 24 - weersomstandigheden 12 24 - andere reden (omschrijving) 13 24		- uren/week 29 (Maximaal '97'; '98' voor 'weet niet')	
23. Waarom heeft M_ tijdens de referentieweek meer uren gewerkt dan gewoonlijk? (Alleen belangrijkste reden)		29. Welke categorie komt het best overeen met het beroepsstatuut van M_ in deze tweede betrekking?	
- overuren 21 24 - variabel uurrooster (keuze van de werknemer) 22 24 - flexibel uurrooster (opgelegd door de werkgever) 23 24 - technische of economische redenen (vb. conjuncturele evolutie, ...) 24 24 - weersomstandigheden 25 24 - andere reden (omschrijving) 26 24		- Private sector - arbeid(st)er 1 30 - Private sector - bediende 2 30 - Openbare sector - statutair ambtenaar 3 30 - Openbare sector - contractueel 4 30 - Zelfstandige - in eigen naam, zonder personeel in dienst .. 5 32 - Zelfstandige - in eigen naam, met personeel in dienst 6 32 - Zelfstandige - als vennootschap (NV, BVBA, ...) zonder personeel in dienst 7 32 - Zelfstandige - als vennootschap (NV, BVBA, ...) met personeel in dienst 8 32 - Helper - medewerkend familielid (zonder vergoeding) 9 32	
24. Hoeveel uren presteert M_ gewoonlijk per week?		30. Gaat het bij die tweede betrekking om ...	
- uren/ week 25 (Maximaal '97'; '98' voor 'weet niet')		... vast werk (d.w.z. een arbeidsovereenkomst van onbepaalde duur of een statutair ambt)? 1 32 ... tijdelijk werk? 2 31	
25. Wat is zijn/haar contractueel overeengekomen wekelijkse arbeidsduur? (uren/week volgens arbeidsovereenkomst)		31. Om welk soort tijdelijk werk gaat het?	
uren/ week 26 (Maximaal '97'; gebruik '98' voor 'weet niet', '99' voor 'niet van toepassing'; zelfstandigen, helpers, personen zonder arbeidsovereenkomst)		- arbeid als uitzendkracht 1 32 - arbeid in het kader van een opleiding, stage, leercontract ... 2 32 - studentenarbeid (met studentencontract) 3 32 - arbeidsovereenkomst van bepaalde duur of voor een bepaald werk 4 32 - een andere arbeidsovereenkomst met contract van bepaalde duur (omschrijving) 5 32 - gelegenhedswerk zonder formele arbeidsovereenkomst 6 32	
		32. Wat is de voornaamste activiteit van het bedrijf (lokale vestiging) waar M_ zijn/haar tweede betrekking uitoefent? (precieze omschrijving)	
	 33	

AFWIJKENDE WERKTIJDEN GEDURENDE DE REFERENTIEMAAND (HOOFDACTIVITEIT)								
Referentiemaand = de referentieweek + de 3 weken die eraan voorafgaan								
Ga naar vraag: ↓								
33. Heeft M_ gedurende de volledige referentiemaand telkens volgens hetzelfde uurrooster gewerkt (zelfde aanvangsuur, zelfde einduur)?								
- ja.....	1	35						
- neen	2	34						
- niet van toepassing: gelegenhedswerk, of betrekking niet uitgeoefend gedurende de referentiemaand (volledige loopbaanonderbreking, langdurige afwezigheid ...).....								
	9	38						
34. Tijdens de referentiemaand heeft M_ gewerkt...								
- in een ploegenstelsel met opeenvolgende ploegen								
- in 2 ploegen.....	1	35						
- in 3 ploegen.....	2	35						
- in 4 ploegen of meer.....	3	35						
- in een systeem van variabele uurroosters (de werknemer kiest zelf het uurrooster)								
	4	35						
- in een systeem van flexibele uurroosters (uurrooster wordt opgelegd door de werkgever)								
	5	35						
- in een systeem van onderbroken uurroosters (bvb. in twee blokken: de 'vroegse' / de 'late')								
	6	35						
- volgens een andere uurrooster								
	7	35						
35. Heeft M_ gedurende de referentiemaand gewerkt op volgende tijdstippen en is dit voorzien in de arbeidsovereenkomst?								
	Frequentie (*)		Voorzien in het contract (**)					
	1	2	3	4	ja	neen	n.v.t.	
a) 's avonds(19-23u)	<input type="checkbox"/>	<input type="checkbox"/>	<input type="checkbox"/>	<input type="checkbox"/>	<input type="checkbox"/>	<input type="checkbox"/>	<input type="checkbox"/>	↔
b) 's nachts (23-5u)	<input type="checkbox"/>	<input type="checkbox"/>	<input type="checkbox"/>	<input type="checkbox"/>	<input type="checkbox"/>	<input type="checkbox"/>	<input type="checkbox"/>	↔
c) op zaterdag	<input type="checkbox"/>	<input type="checkbox"/>	<input type="checkbox"/>	<input type="checkbox"/>	<input type="checkbox"/>	<input type="checkbox"/>	<input type="checkbox"/>	↔
d) op zondag	<input type="checkbox"/>	<input type="checkbox"/>	<input type="checkbox"/>	<input type="checkbox"/>	<input type="checkbox"/>	<input type="checkbox"/>	<input type="checkbox"/>	↔
e) thuiswerk	<input type="checkbox"/>	<input type="checkbox"/>	<input type="checkbox"/>	<input type="checkbox"/>	<input type="checkbox"/>	<input type="checkbox"/>	<input type="checkbox"/>	36
(*)Nota voor de enquêteur:								
(*) 1 = nooit								
2 = voor a) b) e) → minder van 50% van werkdagen								
voor c) en d) → één zaterdag of één zondag								
3 = voor a) b) e) → 50% van werkdagen of meer								
voor c) d) → twee dagen of meer (zaterdag of zondag)								
4 = altijd								
(**) niet van toepassing (n. v. t.) : zelfstandigen/helpers en loontrekkenden indien frequentie = 1 (nooit)								

ARBEIDSWENS		Ga naar vraag: ↓	
36. Wil M_ méér uren per week werken dan hij/zij nu reeds presteert (alle betrekkingen samen)?			
- neen.....	0	38	
- ja: - in het kader van de huidige betrekking.....	1	37	
- door het vinden van een bijkomende betrekking	2	37	
- door een andere betrekking te vinden met meer arbeidsuren	3	37	
- op om het even welke manier.....	4	37	
37. Hoeveel uren per week wenst M_ te werken?			
- Uren per week	_ _	38	
ZOEKEN NAAR EEN ANDERE BETREKKING			
38. Zoekt M_ een andere betrekking?			
- ja	1	39	
- neen.....	2	40	
39. Waarom zoekt M_ een andere betrekking? (alleen belangrijkste reden)			
- M_ denkt de huidige betrekking te zullen verliezen.....	1	46	
- M_ zoekt een andere betrekking die beter overeenstemt met haar/zijn kwalificaties.....	2	46	
- M_ zoekt een betrekking met meer uren per week	3	46	
- M_ zoekt een betrekking met minder uren per week	4	46	
- M_ zoekt andere arbeidsvoorwaarden (vb. loon, uurrooster, pendeltijd,...).....	5	46	
- M_ zoekt een betrekking ter aanvulling van de eerste	6	46	
40. Wenst M_ MOMENTEEL van betrekking te veranderen of een andere betrekking te vinden?			
- ja	1	41	
- neen.....	2	64	
41. Waarom zoekt M_ geen andere betrekking? (alleen belangrijkste reden)			
- M_ heeft geen tijd om een andere betrekking te zoeken.....	0	62	
- M_ wacht antwoord op eerdere zoekactiviteiten af	1	62	
- M_ denkt dat er geen andere betrekking is ...			
... in de nabije omgeving.....	2	62	
... omdat hij/zij niet over de geschikte kwalificaties beschikt	3	62	
... omdat hij/zij te oud is	4	62	
... omdat hij/zij te jong is (onvoldoende ervaring).....	5	62	
... om een andere reden.....	6	62	
- M_ is tijdelijk verhinderd om te zoeken naar een andere betrekking (vb. door ziekte,...)	7	62	
- M_ zoekt geen andere baan om een andere reden (omschrijven)			
.....	8	62	

C. PERSONEN ZONDER BETREKKING OF MET VOLLEDIGE LOOPBAANONDERBREKING VOOR LANGER DAN 3 MAANDEN

In te vullen door diegenen op wie rubriek B niet van toepassing is

		Ga naar vraag: ↓	
42. Zoekt M_ een betrekking?			
- ja.....	1	46	
- neen	2	43	
43. Had M_ op het einde van de referentiemaand reeds een betrekking gevonden maar die nog niet was begonnen, of dacht hij/zij zijn/haar betrekking weer op te nemen na een volledige loopbaanonderbreking - volledige schorsing van de arbeidsprestaties?			
- ja, deze nieuwe baan begint binnen 3 maanden.....	0	49	
- ja, deze nieuwe baan begint over meer dan 3 maanden	1	49	
- ja, herneming van de onderbroken baan binnen de 3 maanden (herneming <i>voltijds</i>)	2	55	
- ja, herneming van de onderbroken baan binnen de 3 maanden (herneming <i>deeltijds</i>)	3	55	
- ja, herneming van de onderbroken baan over meer dan 3 maanden (herneming <i>voltijds</i>).....	4	55	
- ja, herneming van de onderbroken baan over meer dan 3 maanden (herneming <i>deeltijds</i>)	5	55	
- neen	6	44	
44. Wenst M_ betaalde arbeid te verrichten?			
- ja.....	1	45	
- neen	2	58	
45. Waarom zoekt M_ geen betrekking (slechts één reden mogelijk)			
- M_ volgt onderwijs of volgt een opleiding	0	55	
- M_ wacht antwoord op eerdere zoekactiviteiten af.....	1	55	
- M_ denkt dat er geen betrekking is ...			
...in de nabije omgeving.....	2	55	
...omdat hij/zij niet over de geschikte kwalificaties beschikt ..	3	55	
... omdat hij/zij te oud is	4	55	
... omdat hij/zij te jong is (onvoldoende ervaring)	5	55	
... om een andere reden	6	55	
- M_ is tijdelijk verhinderd om te zoeken naar een betrekking (vb. ziekte, ...).....	7	55	
- M_ kan om persoonlijke of familiale redenen niet op zoek gaan naar een baan.....	8	55	
- andere reden (omschrijven)	9	55	

D. GEZOCHTE BETREKKING

In te vullen voor de personen die een betrekking zoeken, ook indien deze personen op dit ogenblik een andere betrekking bekleden

46. Wat is de aard van het gezochte werk?			
- een betrekking als zelfstandige.....	1	52	
- een voltijdse betrekking als loontrekkende	2	47	
- een deeltijdse betrekking als loontrekkende	3	48	
- geen voorkeur	4	52	
47. Zou M_ eventueel een deeltijdse betrekking aanvaarden?			
- ja.....	5	52	
- neen	6	52	
48. Zou M_ eventueel een voltijdse betrekking aanvaarden?			
- ja.....	7	52	
- neen	8	52	

E. GEVONDEN OF WEER OPGENOMEN BETREKKING

In te vullen door alle personen die voor of tijdens de referentieweek een nieuwe betrekking gevonden hadden maar nog niet begonnen waren.

		Ga naar vraag: ↓	
49. Wat is de aard van het gevonden werk?			
- een betrekking als zelfstandige	1	52	
- een voltijdse betrekking als loontrekkende.....	2	50	
- een deeltijdse betrekking als loontrekkende.....	3	51	
50. Zou M_ ook een deeltijdse betrekking aanvaard hebben?			
- ja	5	52	
- neen	6	52	
51. Zou M_ ook een voltijdse betrekking aanvaard hebben?			
- ja	7	52	
- neen	8	52	

F. ZOEKEN NAAR EEN BETREKKING

In te vullen door alle personen die een betrekking zoeken.

52. Op welke manier heeft M_ tijdens de laatste 4 weken (referentieweek + de 3 voorafgaande weken) werk gezocht? (overloop alle mogelijkheden)			
- M_ heeft contact opgenomen met een Plaatselijk Werkgelegenheidsagentschap (PWA)	00		↔
- M_ heeft contact opgenomen met de VDAB, BGDA (of FOREM) om werk te vinden	01		↔
- M_ heeft contact opgenomen met een uitzend-, wervings- of selectiebureau	02		↔
- M_ heeft zelf contact opgenomen met werkgevers, M_ heeft een jobbeurs bezocht	03		↔
- M_ heeft gezocht via persoonlijke relaties (vrienden, familie, ...)	04		↔
- M_ heeft een advertentie laten plaatsen, een advertentie beantwoord	05		↔
- M_ heeft deelgenomen aan een test, een wervingsexamen, een sollicitatiegesprek	06		↔
- M_ heeft de personeelsadvertenties geraadpleegd (krant, teletekst, internet,	07		↔
- M_ heeft gewacht op een aanbieding van VDAB of BGDA.....	08		↔
- M_ heeft gewacht op een aanbieding van een kantoor voor uitzendarbeid, werving en selectie, van een PWA	09		↔
- M_ heeft de resultaten afgewacht van een wervingsexamen.....	10		↔
- M_ heeft gezocht naar grond, gebouwen of apparatuur.....	11		↔
- M_ heeft financiële middelen gezocht	12		↔
- M_ heeft gezocht naar vergunningen, licenties	13		↔
- andere methodes (omschrijven)	14		↔
- M_ heeft geen enkel initiatief genomen	15	53	
53. Hoe lang is M_ reeds bezig met het zoeken naar een betrekking?			
- Aantal maanden (000 indien minder dan 1 maand) _ _ _		54	
54. Wat was zijn/haar situatie onmiddellijk vóór het zoeken naar werk?			
- M_ had een betrekking	1	E2	
- M_ was leerling of student of in beroepsopleiding.....	2	E2	
- M_ was huisvrouw/huisman	3	E2	
- M_ was arbeidsongeschikt	4	E2	
- andere situatie (omschrijven).....	5	E2	

G. BESCHIKBAARHEID T.O.V. EEN BETREKKING OF BEROEPSACTIVITEIT IN HET VERLEDEN

Voor iedereen in te vullen

Ga naar vraag: ↓

E2: Indien M_ een betrekking heeft (volledige loopbaanonderbreking voor langer dan 3 maanden uitgezonderd) 62

Indien M_ geen betrekking heeft, of met volledige loopbaanonderbreking is voor langer dan 3 maanden 55

M_ heeft geen betrekking

55. Indien M_ vandaag een betrekking zou aangeboden worden (zou aangeboden worden zijn/haar onderbroken betrekking weer op ter nemen), zou hij/zij dan binnen de twee weken kunnen beginnen?

- ja 1 57
- neen 2 56

56. Waarom zou M_ niet binnen de twee weken kunnen beginnen?

- M_ moet studies of een opleiding nog beëindigen 1 57
- M_ is arbeidsongeschikt 2 57
- M_ staat in voor de zorg van de eigen kinderen 3 57
- M_ heeft andere persoonlijke of familiale redenen 4 57
- wegens een andere reden (omschrijven) 5 57

57. Hoeveel uren wenst M_ te werken per week?

- Uren per week | | | | 58

58. Is M_ ingeschreven bij de RVA/VDAB/BGDA(FOREM)?

- M_ is niet ingeschreven 1 59
- M_ is ingeschreven en ...
... ontvangt een uitkering (werkloze, bruggepensioneerde, oudere werkloze, vrijgestelde werkloze, loopbaanonderbreking of tijdskrediet ...) 2 59
- ... ontvangt geen uitkering 3 59

59. Met de welke van de hiernavermelde situaties komt het sociaal-economisch statuut van M_ van een jaar geleden het best overeen?

- M_ had een betrekking 1 61
- M_ was leerling / student/ in beroepsopleiding 2 60
- M_ was huisvrouw/huisman 3 60
- M_ was arbeidsongeschikt 4 60
- M_ was werkloos 5 60
- M_ was op brugpensioen 6 60
- M_ was op pensioen 7 60
- andere situatie (omschrijven) 8 60

60. Heeft M_ ooit betaalde arbeid verricht?

- ja 1 61
- neen 2 72

61. Wanneer werd de vorige betrekking beëindigd, of begon de volledige loopbaanonderbreking?

- maand en jaar | | / | | | | | | | | | | E3

E3: Indien minder dan 8 jaar geleden 67

Indien meer dan 8 jaar geleden 72

198

M_ heeft een betrekking (of heeft minstens één uur gewerkt in de referentieweek)

Ga naar vraag: ↓

62. Indien M_ vandaag een andere betrekking werd aangeboden, zou hij/zij dan binnen de twee weken kunnen beginnen?

- ja 1 64
- neen 2 63

63. Waarom zou M_ niet binnen de twee weken kunnen beginnen?

- M_ kan of wil de huidige betrekking niet onmiddellijk verlaten 1 64
- M_ moet studies of een opleiding nog beëindigen 2 64
- M_ is arbeidsongeschikt 3 64
- M_ staat in voor de zorg van de eigen kinderen 4 64
- M_ heeft andere persoonlijke of familiale redenen 5 64
- wegens een andere reden (omschrijven) 6 64

64. Is M_ ingeschreven bij de RVA/VDAB/BGDA(FOREM)?

- M_ is niet ingeschreven 1 65
- M_ is ingeschreven en ...
... ontvangt een uitkering (onvrijwillig deeltijds werknemer, loopbaanonderbreking of tijdskrediet, ...) 2 65
- ... ontvangt geen uitkering 3 65

65. Met de welke van de hiernavermelde situaties komt het sociaal-economisch statuut van M_ van een jaar geleden het best overeen?

- M_ had dezelfde betrekking 1 72
- M_ had een andere betrekking 2 66
- M_ was leerling / student/ in beroepsopleiding 3 72
- M_ was huisvrouw/huisman 4 72
- M_ was arbeidsongeschikt 5 72
- M_ was werkloos 6 72
- M_ was op brugpensioen 7 72
- M_ was op pensioen 8 72
- andere situatie (omschrijven) 9 72

66. Wanneer werd de vorige betrekking beëindigd?

- maand en jaar | | / | | | | | | | | | | 67

H. LAATSTE BETREKKING / VORIGE BETREKKING / ONDERBROKEN BETREKKING		I. ONDERWIJS EN OPLEIDING	
<p>In te vullen indien M_ tijdens de voorbije 8 jaar haar/zijn laatste betrekking verlaten of onderbroken heeft, of indien zij/hij tijdens de voorbije 12 maand van betrekking is veranderd</p> <p style="text-align: right;">Ga naar vraag: ↓</p>		<p>Voor iedereen in te vullen</p>	
<p>67. Wat is de belangrijkste reden waarom M_ zijn/haar vorige betrekking beëindigd of onderbroken heeft? (in geval van loopbaanonderbreking zijn alleen codes 07, 08, 10 en 11 toepasbaar)</p>		<p>72. Heeft M_ tijdens de referentiemaand (referentieweek en de 3 voorafgaande weken) onderwijs of een opleiding gevolgd, met of zonder band met het beroep?</p>	
<p>- terbeschikkingstelling voorafgaand aan het pensioen 00 68</p> <p>- pensioen (om andere dan economische of gezondheidsredenen) 01 68</p> <p>- bruggpensioen om economische redenen 02 68</p> <p>- ontslag of afschaffing van de betrekking 03 68</p> <p>- ziekte of gehele of gedeeltelijke arbeidsongeschiktheid 04 68</p> <p>- het aflopen van een contract van bepaalde duur 05 68</p> <p>- de sluiting van de onderneming 06 68</p> <p>- zorg voor eigen kinderen opnemen 07 68</p> <p>- andere persoonlijke of familiale redenen 08 68</p> <p>- zelf ontslag genomen 09 68</p> <p>- het volgen van onderwijs of een opleiding 10 68</p> <p>- andere redenen (omschrijven) 11 68</p>		<p>- ja 1 73</p> <p>- neen 2 78</p>	
<p>68. Wat was het beroepsstatuut van M_ in zijn/haar vorige (of laatste, of onderbroken) betrekking?</p>		<p>73. Wat was het niveau van het onderwijs of de opleiding die tijdens de referentiemaand werd gevolgd?</p>	
<p>- Private sector - arbeid(st)er 1 69</p> <p>- Private sector - bediende 2 69</p> <p>- Openbare sector – statutair ambtenaar 3 69</p> <p>- Openbare sector - contractueel 4 69</p> <p>- Zelfstandige - in eigen naam, <u>zonder personeel</u> in dienst .. 5 69</p> <p>- Zelfstandige - in eigen naam, <u>met personeel</u> in dienst 6 69</p> <p>- Zelfstandige - als vennootschap (NV, BVBA, ...) <u>zonder personeel</u> in dienst 7 69</p> <p>- Zelfstandige - als vennootschap (NV, BVBA, ...) <u>met personeel</u> in dienst 8 69</p> <p>- Helper - medewerkend gezinslid (zonder vergoeding) 9 69</p>		<p>- lager onderwijs 01 74</p> <p>- algemeen lager secundair onderwijs 02 74</p> <p>- lager technisch, kunst - of beroepssecundair onderwijs 03 74</p> <p>- algemeen hoger secundair onderwijs 04 74</p> <p>- hoger technisch secundair onderwijs 05 74</p> <p>- hoger kunstsecundair onderwijs 06 74</p> <p>- hoger beroepssecundair onderwijs 07 74</p> <p>- post - secundair niet - hoger onderwijs 08 74</p> <p>- hoger onderwijs van het korte type 09 74</p> <p>- hoger onderwijs van het lange type 10 74</p> <p>- universitair onderwijs - licentiaat, ingenieur, dokter in de geneeskunde 11 74</p> <p>- universitair onderwijs - voortgezette opleidingen 12 74</p> <p>- doctoraat met proefschrift 13 74</p> <p>- andere (omschrijven) 14 74</p>	
<p>69. Welke functie of beroep oefende M_ in de vorige betrekking (of laatste betrekking, of onderbroken betrekking) uit? (Precieze omschrijving)</p> <p>..... 70</p> <p style="text-align: right;"> _ _ _ _ </p>		<p>74. Wat is het doel van het onderwijs of de opleiding die in de loop van de maand is gevolgd?</p>	
<p>70. Naam en adres van de (lokale) vestiging waar M_ zijn/haar vorige (of laatste, of onderbroken) betrekking uitoefende</p> <p>.....</p> <p>Gemeente:</p> <p>Land (indien buitenland): 71</p> <p style="text-align: right;"> _ _ _ _ _ </p>		<p>- basisopleiding 1 75</p> <p>- opleiding in het kader van een maatregel ten gunste van de werkgelegenheid (VDAB, ...) 2 75</p> <p>- andere vorm van beroepsopleiding 3 75</p> <p>- opleiding gevolgd uit persoonlijke belangstelling ...</p> <p>... informatica 6 75</p> <p>... talen 7 75</p> <p>... kunst 8 75</p> <p>... ander domein 9 75</p>	
<p>71. Wat is de voornaamste activiteit van het bedrijf (lokale vestiging) waar M_ zijn/haar vorige (of laatste, of onderbroken) betrekking uitoefende? (Precieze omschrijving)</p> <p>..... 72</p> <p style="text-align: right;"> _ _ _ _ </p>		<p>75. Om welk soort onderwijs of opleiding ging/gaat het?</p>	
		<p>- in het onderwijsstelsel (op school), met volledig of beperkt leerplan 1 76</p> <p>- op de werkplaats (zonder bijkomende vorming in een school of een vormingscentrum) 2 76</p> <p>- in een systeem waarbij ervaring op het werk gecombineerd wordt met bijkomende opleiding (alternerend leren, leerlingenwezen, ...) 3 76</p> <p>- in een opleidingscentrum (privaat of publiek, maar geen onderwijsinstelling) 4 76</p> <p>- afstandsleren (vb. per post) 5 76</p> <p>- zelfstudie 6 76</p>	
		<p>76. Wat is de totale duur (periode tussen de begindatum en de einddatum) van deze huidige opleiding?</p>	
		<p>- minder dan 1 week 1 77</p> <p>- meer dan 1 week, minder dan 1 maand 2 77</p> <p>- tussen 1 en minder dan 3 maanden 3 77</p> <p>- tussen 3 en minder dan 6 maanden 4 77</p> <p>- tussen 6 maanden en minder dan 1 jaar 5 77</p> <p>- tussen 1 en minder dan 2 jaren 6 77</p> <p>- 2 jaren of meer 7 77</p> <p>- onbepaalde duur 8 77</p>	

Ga naar vraag: ↓	
77. Wat is het wekelijks aantal uren die deze leergang of deze opleiding gewoonlijk telt?	
- Uren/week _ _ _ 	78
(maximum 97; voer 98 in voor "weet het niet")	
Bereikt niveau van onderwijs en opleiding	
78. Wat is het <u>hoogste</u> niveau van diploma dat M_ ooit behaald heeft?	
- lager onderwijs (of geen diploma).....	01 79
- algemeen lager secundair onderwijs.....	02 79
- lager technisch, kunst - of beroepssecundair onderwijs	03 79
- algemeen hoger secundair onderwijs	04 79
- hoger technisch secundair onderwijs	05 79
- hoger kunstsecundair onderwijs	06 79
- hoger beroepssecundair onderwijs	07 79
- post - secundair niet - hoger onderwijs	08 79
- hoger onderwijs van het korte type	09 79
- hoger onderwijs van het lange type	10 79
- universitair onderwijs (licentiaat, ingenieur, dokter in de geneeskunde)	11 79
- universitair - voortgezette opleidingen	12 79
- doctoraat met proefschrift	13 79
79. In welk jaar heeft M_ zijn/haar hoogste diploma behaald?	
- jaar	_ _ _ _ E4
E4: Indien M_ een student in basisopleiding is.....	81
Andere gevallen	80
80. Heeft M_ met succes bijkomende opleidingen gevolgd die nuttig waren voor de positie op de arbeidsmarkt met een minimumduur van 600 uren (equivalent van 6 maanden voltijdse opleiding)?	
- neen , geen enkele beroepsvorming	1 81
- ja : in een instelling (onderwijsinstelling of vormingscentrum ...	
... voltijds	2 81
... beperkt uurrooster	3 81
- ja : in een combinatie van vorming in een instelling en vorming in een bedrijf of een andere werkomgeving	4 81
- ja : in een bedrijf of een andere werkomgeving	5 81

J. STATUUT VOLGENS ANTWOORD	
Ga naar vraag: ↓	
81. Met de welke van de hiernavermelde situaties komt het sociaal-economisch statuut van M_ gedurende de referentieweek het best overeen?	
- M_ heeft een betrekking	1 E5
- M_ heeft een betrekking die zij/hij nog niet begonnen is.....	2 E5
- M_ is leerling / student/ in beroepsopleiding	3 E5
- M_ is huisvrouw/huisman (verzorgen van het eigen huishouden).....	4 E5
- M_ is arbeidsongeschikt	5 E5
- M_ is werkloos	6 E5
- M_ is op brugpensioen	7 E5
- M_ is op pensioen	8 E5
- andere personen zonder betrekking.....	9 E5

K. INKOMEN	
In te vullen voor diegenen die een salaris of een sociale uitkering (werkloosheid, bestaansminimum...) ontvangen	
Ga naar vraag: ↓	
E5: Indien M_ zelfstandig/werkgever/familiehelper of gepensioneerd is	X
Indien M_ loontrekkend is	82
Andere gevallen (invalide, bruggepensioneerd, werkloos, in volledige loopbaanonderbreking, ...)	84
Het antwoord op de volgende vragen is facultatief In geval van weigering tot antwoord schrijf EURO 99999,99	
82. Wat ontvangt M_ gewoonlijk als netto maandloon voor zijn/haar hoofdbetrekking?	83
Netto maandloon EURO _ _ _ _ _ , _ _	
of BEF _ _ _ _ _ _ _ _	
83. Ontvangt M_ naast zijn/haar maandelijks netto-inkomen nog andere vergoedingen voor zijn/haar hoofdbetrekking (eindejaarspremie, winstdeelname, bonussen, dertiende maand, vakantiegeld,...)?	
ja (bedrag op jaarbasis) EURO _ _ _ _ _ , _ _	84
of BEF _ _ _ _ _ _ _ _	
- neen.....	0 84
84. Ontvangt M_ een RIZIV-, RVA- of OCMW-uitkering of vergoeding (ziekte of moederschap, vergoeding voor (volledige of gedeeltelijke) loopbaanonderbreking of tijdskrediet, werkloosheid, bijkomende uitkering als oudere werkloze, inkomensgarantie voor onvrijwillig deeltijds werk, bestaansminimum ...)?	
ja (op maandbasis) EURO _ _ _ _ _ , _ _	X
of BEF _ _ _ _ _ _ _ _	
- neen.....	0 X

**Appendix - De module 2002:
Werkgelegenheid voor gehandicapten**

1. Inleiding

Elk tweede kwartaal, wordt aan de individuele vragenlijst van de enquête naar de arbeidskrachten een “speciale module” (of korter “module”) toegevoegd. Deze bestaat uit enkele aanvullende vragen over een specifiek, wisselend onderwerp.

In 2002 heeft Eurostat het thema “Werkgelegenheid voor gehandicapten” gekozen. De bedoeling was na te gaan in welke mate mensen tussen 15 en 64 jaar lijden aan een langdurig gezondheidsprobleem of een handicap en in hoeverre deze problemen gevolgen meebrengen voor het beroepsleven.

Enkel langdurige gezondheidsproblemen worden in aanmerking genomen. Hieronder verstaan we problemen die reeds zes maanden of langer bestaan op het tijdstip van het interview of problemen waarvan men verwacht dat ze minstens zes maanden zullen duren. Het gaat bovendien niet uitsluitend om de lichamelijke gezondheid, maar ook om sensorische problemen (gezichts- en hoorstoornissen) en om de geestelijke gezondheid.

Vanwege het persoonlijke en delicate karakter van vragen over de gezondheid is het antwoord op deze module facultatief. Bovendien zijn antwoorden gegeven door een ander lid van het huishouden niet mogelijk, met uitzondering van gevallen waarbij de betrokkene niet in staat was om zelf te antwoorden (bv. mensen met een zware mentale handicap).

De antwoorden op de module kunnen gekoppeld worden aan de antwoorden op de hoofdvragenlijst voor het tweede kwartaal. Zo kunnen kruisingen gemaakt worden met demografische (leeftijd, geslacht, gewest) en socio-economische variabelen (statuut, opleidingsniveau, beroep...). De kruisingen zullen echter beperkt zijn gezien het relatief beperkt aantal personen waarop de module slaat (zie verder).

2. Resultaten

2.1. Wie?

Tabel T5.001 toont dat van de 18.714 personen tussen 15 en 64 jaar aan wie de vraag gesteld werd of ze een handicap of een langdurig gezondheidsprobleem hadden, 17,7% (3.306 personen) ‘ja’ antwoordde, 73,8% ‘neen’ en 8,6% weigerde te antwoorden. Omgerekend naar de totale bevolking betekent dit dat van de 6.758.088 personen tussen 15 en 64 jaar er 1.130.942 personen aan een langdurig gezondheidsprobleem lijden (dit is 16,7%). De percentages verschillen weinig naar geslacht.

Wanneer de antwoorden bekeken worden volgens leeftijd (T5.002), zien we dat het aantal personen in goede gezondheid daalt naargelang de leeftijd. Bij de 15- tot 19-jarigen verklaarde 85,9% geen gezondheidsprobleem te hebben. Een percentage dat daalt tot 60,4% bij de personen tussen 60 en 64 jaar.

De kruising met het IAB-statuut (T5.003) toont aan dat personen met een betrekking het minst verklaarden een gezondheidsprobleem te hebben. 80,9% van de personen met een betrekking zei geen langdurig gezondheidsprobleem of handicap te hebben tegenover 70,5% van de werklozen en 65,9% van de niet actieven.

Ook naar opleidingsniveau merken we aanzienlijke verschillen. Waar 30,8% van de personen met een diploma lager onderwijs (of geen diploma) last had van een langdurig gezondheidsprobleem of handicap, daalt dit cijfer tot 7,5% bij de personen met een diploma van hoger onderwijs van het lange type. Van de personen met een universitair diploma klaagde 8,8% over een langdurig gezondheidsprobleem (tabel T5.004).

Bedrijfsleiders, personen met intellectuele en wetenschappelijke beroepen (ingenieurs, specialisten, onderwijzers...) en in intermediaire functies (ondergeschikt personeel in de fysieke, wiskundige, technische, medische wetenschappen en ondergeschikt personeel in het onderwijs) lijken het minst te kampen met een langdurig gezondheidsprobleem (T5.005). Bij ambachtslieden en ambachtelijke vakarbeiders, machine- en installatiebestuurders, montagearbeiders en ongeschoolde arbeiders en bedienden kwamen er procentueel gezien meer gezondheidsproblemen voor (we laten de strijdkrachten hier buiten beschouwing wegens weinig waarnemingen).

2. 2. Soort handicap of gezondheidsprobleem

27,6% van de personen met een langdurig gezondheidsprobleem gaf als belangrijkste klacht *problemen met rug, wervels, bekken of nek (met inbegrip van artritis of reuma)* aan (T5.006). Als belangrijkste handicap of gezondheidsprobleem wordt in deze module bedoeld datgene wat een beroepsactiviteit het meest belet of beperkt. Dit meest voorkomend probleem werd op verre afstand gevolgd door de restcategorie *andere handicaps of langdurige gezondheidsproblemen, ook afhankelijkheden*. Hiertoe behoren onder meer alcohol-, tabaks-, andere drugsverslaving en stoornissen van het voortplantingssysteem. 11,1% meldde dergelijk problemen. Het derde belangrijkste probleem betrof *problemen met benen of voeten (met inbegrip van artritis of reuma)* (9,6%), gevolgd door *hart-, bloeddruk- of bloedsomloopstoornissen* (9,5%).

De verschillen naar geslacht zijn niet zo groot. Zowel bij mannen als bij vrouwen kwamen *problemen met rug, wervels, bekken of nek* het meeste voor. Op de tweede plaats kwamen bij de mannen de *hart-, bloeddruk- of bloedsomloopstoornissen* gevolgd door de restcategorie *andere handicaps of langdurige gezondheidsproblemen, ook afhankelijkheden*. Bij de vrouwen kwamen minder hart- of bloeddrukproblemen voor. Hier kwam de *restcategorie* op de tweede plaats gevolgd door *problemen met benen of voeten*.

Het soort gezondheidsprobleem verschilt meer volgens leeftijd (T5.007). Bij jongeren tussen 15 en 24 jaar kwam de categorie *andere handicaps of langdurige gezondheidsproblemen, ook afhankelijkheden* het vaakst voor (21,1%), gevolgd door *long- of ademhalingsproblemen, met inbegrip van astma en bronchitis* (14,4%) en *problemen met rug, wervels, bekken of nek* (11,8%). Personen tussen 25 en 49 jaar hadden het meest moeilijkheden met *rug, wervels, bekken of nek* (29,5%), *andere handicaps of langdurige gezondheidsproblemen, ook afhankelijkheden* (13,2%) en *emotionele of zenuwstoornissen* (10,1%). De categorie personen met een leeftijd tussen 50 en 64 jaar kampte het meest met *problemen met rug, wervels, bekken of nek* (27,7%), *hart-, bloeddruk- of bloedsomloopstoornissen* (14,5%) en *problemen met benen of voeten* (10,7%).

Problemen met rug, wervels, bekken en nek (met inbegrip van artritis of reuma) werden zowel bij werkenden (31,1%), werklozen (30,4%) als inactieven (24,4%) het meest gesignaleerd (T5.008). Opvallend is dat *emotionele of zenuwstoornissen* verhoudingsgewijs vaker als voornaamste gezondheidsprobleem gezien werden bij werklozen (11,4%) en niet-actieven (8,6%) dan bij werkenden (5,2%).

2. 3. Oorzaak van het gezondheidsprobleem

De meest voorkomende oorzaak van een gezondheidsprobleem is een niet-arbeidsgebonden ziekte, dit zowel bij mannen (32,6%) als bij vrouwen (41,4%). In bijna 14% van de gevallen is de ziekte of handicap aangeboren. Beroepsziekten komen bij mannen en vrouwen op de derde plaats. Beroepsziekten en arbeidsongevallen komen veel meer voor bij mannen dan bij vrouwen (T5.009). Meer dan een vijfde van de mannen en een kwart van de vrouwen beweerde de oorzaak van hun gezondheidsprobleem niet te kennen.

2. 4. Gevolgen voor het beroepsleven

De werkzaamheidsgraad van mensen met een handicap of een langdurig gezondheidsprobleem ligt beduidend onder het gemiddelde. Waar de totale werkzaamheidsgraad in het tweede trimester van 2002 59,7% bedroeg, was dit slechts 42,5% bij personen met een handicap of een langdurig gezondheidsprobleem. De werkzaamheidsgraad van de gezonde bevolking bedroeg 64,3%.

Het is daarom belangrijk om de gevolgen van een handicap of een langdurig gezondheidsprobleem op het beroepsleven na te gaan. Er wordt hiervoor een onderscheid gemaakt tussen personen zonder betrekking en personen met een betrekking.

In de module werd aan de *personen zonder betrekking* gevraagd of de handicap of het gezondheidsprobleem eender welke beroepsactiviteit onmogelijk maakt. Bijna 60% van deze personen antwoordde bevestigend op deze vraag.

Bij de respondenten waarbij het gezondheidsprobleem niet meteen alle beroepsactiviteit uitsluit, werd nagegaan of er omwille van het gezondheidsprobleem beperkingen waren naargelang het soort werk en de hoeveelheid arbeid die eventueel zou kunnen uitgevoerd worden en of er problemen waren om zich naar een eventuele arbeidsplaats te verplaatsen (T5.010).

De meerderheid van de respondenten gaf te kennen dat het soort werk lichtjes (46,4%) of in grote mate (23,0%) beperkt wordt door hun handicap of langdurig gezondheidsprobleem. Slechts 30,6% meldde geen beperking naargelang het soort werk. De beperking wat de hoeveelheid arbeid betreft lag iets lager dan de beperking van het soort werk. 37,3% van de niet-werkenden verklaarde dat hun gezondheidsprobleem geen invloed heeft op de hoeveelheid werk die kan geleverd worden. De verplaatsing naar het werk gaf minder problemen. Meer dan 72% van de niet-werkenden zei dat de verplaatsing naar een eventuele arbeidsplaats helemaal geen beperkende factor was.

Aan de personen zonder werk die geconfronteerd werden met een beperking van het soort werk, de hoeveelheid werk of de verplaatsing naar het werk (195.853 personen), werd gevraagd welke de belangrijkste ondersteuning is die eventueel nodig zou zijn om te kunnen werken. Meer dan de helft van de niet-werkenden verklaarde geen ondersteuning nodig te hebben. 31,9% vindt ondersteuning bij het soort werk nodig. Ondersteuning van het soort werk kan betrekking hebben op het moeten dragen van minder zware lasten, zowel buiten als binnen kunnen werken, meer kunnen zitten, de mogelijkheid van telewerk... 10,1% had nood aan ondersteuning bij de hoeveelheid werk. Het kan hier gaan om een aanpassing van het aantal werkuren, de mogelijkheid tot langere onderbrekingen of rustpauzes, de mogelijkheid om verlof te nemen in geval van crisis of tijdens een acute fase van de ziekte...

Aan de *werkenden* met een handicap of langdurig gezondheidsprobleem werd gevraagd of hun betrekking beschermd of ondersteund wordt. Meer dan 12% van de werkenden met een

handicap of gezondheidsprobleem zei dat dit inderdaad het geval is, 77% zei dat hun betrekking niet ondersteund wordt en 11% wist het niet.

Ook aan de werkenden werd gevraagd of hun gezondheidsprobleem beperkingen oplegt wat het soort werk, de hoeveelheid werk of de verplaatsingsmogelijkheden betreft (T5.012). 45% van de werkenden verklaarde dat hun gezondheidsprobleem geen invloed heeft op het soort werk dat kan gedaan worden. Bij de hoeveelheid werk liep dit percentage op tot 50,8% en bij de verplaatsingsmogelijkheden naar een arbeidsplaats tot 80,8%.

Tenslotte werd nagegaan welk soort ondersteuning de betrokkene met een betrekking in staat stelt om beter of meer te kunnen werken (T5.013). In 54,1% van de gevallen werd er geen ondersteuning geboden. In 22,4% van de gevallen was er ondersteuning bij het soort werk, gevolgd door ondersteuning bij de hoeveelheid werk (8,8%), ondersteuning van collega's (7,6%), speciale uitrusting (3,5%), ondersteuning in verband met mobiliteit naar en van het werk (2,3%) en ondersteuning in verband met mobiliteit op het werk (1,3%).

3. Tabellen

T5.001- Aanwezigheid van een langdurig gezondheidsprobleem (2002)

	Aantal personen in de steekproef		Geëxtrapoleerd aantal personen	
Totaal	18.714	100,0%	6.758.088	100,0%
Ja	3.306	17,7%	1.130.942	16,7%
Neen	13.803	73,8%	5.070.247	75,0%
Geen antwoord	1.605	8,6%	556.899	8,2%

T5.002 - Aanwezigheid van een langdurig gezondheidsprobleem volgens leeftijd (2002)

	15-19 jaar	20-24 jaar	25-29 jaar	30-34 jaar	35-39 jaar
Totaal	100,0%	100,0%	100,0%	100,0%	100,0%
Ja	4,6%	6,5%	9,3%	12,4%	15,5%
Neen	85,9%	84,5%	82,6%	80,0%	77,0%
Geen antwoord	9,5%	9,0%	8,0%	7,6%	7,5%

	40-44 jaar	45-49 jaar	50-54 jaar	55-59 jaar	60-64 jaar
Totaal	100,0%	100,0%	100,0%	100,0%	100,0%
Ja	17,7%	21,3%	24,8%	29,7%	28,6%
Neen	74,2%	71,1%	67,7%	62,7%	60,4%
Geen antwoord	8,2%	7,6%	7,6%	7,6%	11,0%

T5.003 - Aanwezigheid van een langdurig gezondheidsprobleem volgens IAB-statuut (2002)

	Totaal		Werkloos	
Totaal	6.758.088	100,0%	303.142	100,0%
Ja	1.130.942	16,7%	61.671	20,3%
Neen	5.070.247	75,0%	213.645	70,5%
Geen antwoord	556.899	8,2%	27.825	9,2%

	Werkend		Niet actief	
Totaal	4.031.350	100,0%	2.423.596	100,0%
Ja	480.502	11,9%	588.768	24,3%
Neen	3.259.804	80,9%	1.596.798	65,9%
Geen antwoord	291.044	7,2%	238.029	9,8%

T5.004 - Aanwezigheid van een langdurig gezondheidsprobleem volgens opleidingsniveau (2002)

	Totaal	Lager (of geen diploma)	Lager secundair	Hoger secundair
Totaal	100,0%	100,0%	100,0%	100,0%
Ja	16,7%	30,8%	18,4%	13,5%
Neen	75,0%	60,4%	73,4%	77,8%
Geen antwoord	8,2%	8,9%	8,2%	8,7%

	Hoger korte type	Hoger lange type	Universitair
Totaal	100,0%	100,0%	100,0%
Ja	10,4%	7,5%	8,8%
Neen	82,3%	85,9%	83,9%
Geen antwoord	7,3%	6,7%	7,3%

T5.005 - Aanwezigheid van een langdurig gezondheidsprobleem volgens beroep (2002)

	ISCO 1	ISCO 2	ISCO 3	ISCO 4	ISCO 5
Totaal	100,0%	100,0%	100,0%	100,0%	100,0%
Ja	9,7%	8,9%	9,9%	11,2%	10,2%
Neen	85,0%	83,3%	83,9%	81,2%	81,1%
Geen antwoord	5,3%	7,8%	6,1%	7,7%	8,6%

	ISCO 6	ISCO 7	ISCO 8	ISCO 9
Totaal	100,0%	100,0%	100,0%	100,0%
Ja	14,1%	15,9%	15,8%	15,3%
Neen	80,9%	76,5%	78,3%	76,8%
Geen antwoord	5,0%	7,7%	5,8%	7,8%

ISCO 1 = bedrijfsleiders en hoger kaderpersoneel; ISCO 2 = intellectuele en wetenschappelijke beroepen; ISCO 3 = intermediaire functies; ISCO 4 = bedienden in administratieve functies; ISCO 5 = dienstverlenend en verkooppersoneel; ISCO 6 = landbouwers en geschoolde arbeiders in de landbouw en de visserij; ISCO 7 = ambachtsberoepen en ambachtelijke vakarbeiders; ISCO 8 = machine- en installatiebestuurders, montagearbeiders; ISCO 9 = ongeschoolde arbeiders en bedienden en gehandicapten tewerkgesteld in een beschutte werkplaats

T5.006 - Belangrijkste handicap of gezondheidsprobleem (2002)

	Aantal	In %
Totaal	1.130.942	100,0%
Problemen met armen of handen (met inbegrip van artritis of reuma)	62.780	5,6%
Problemen met benen of voeten (met inbegrip van artritis of reuma)	108.738	9,6%
Problemen met rug, wervels, bekken of nek (met inbegrip van artritis of reuma)	312.120	27,6%
Problemen met zien (in voorkomend geval met bril of contactlenzen)	55.523	4,9%
Problemen met horen (in voorkomend geval met hoorapparaat of ander hulpmiddel)	16.961	1,5%
Spraakstoornissen	7.332	0,6%
Huidafwijkingen, met inbegrip van ernstige misvorming, allergieën	26.586	2,4%
Long- of ademhalingsproblemen, met inbegrip van astma en bronchitis	69.751	6,2%
Hart-, bloeddruk- of bloedsomloopstoornissen	107.614	9,5%
Spijverteringsstoornissen (maag, darmen), nier- of leverproblemen (suikerziekte uitgesloten)	58.641	5,2%
Diabetes/Suikerziekte	39.057	3,5%
Epilepsie	10.205	0,9%
Emotionele of zenuwstoornissen (met inbegrip van dyslexie)	82.623	7,3%
Andere progressief verlopende ziekten (kanker, Multiple Sclerose, Parkinson, HIV,...)	47.678	4,2%
Andere handicaps of langdurige gezondheidsproblemen, ook afhankelijkheden	125.333	11,1%

T5.007- Belangrijkste handicap of gezondheidsprobleem volgens leeftijd (2002)

	15-24 jaar	25-49 jaar	50-64 jaar
Totaal	100,0%	100,0%	100,0%
Problemen met armen of handen (met inbegrip van artritis of reuma)	1,3%	5,5%	6,2%
Problemen met benen of voeten (met inbegrip van artritis of reuma)	10,1%	8,7%	10,7%
Problemen met rug, wervels, bekken of nek (met inbegrip van artritis of reuma)	11,8%	29,5%	27,7%
Problemen met zien (in voorkomend geval met bril of contactlenzen)	8,9%	4,8%	4,5%
Problemen met horen (in voorkomend geval met hoorapparaat of ander hulpmiddel)	3,5%	1,2%	1,5%
Spraakstoornissen	2,0%	0,7%	0,4%
Huidafwijkingen, met inbegrip van ernstige misvorming, allergieën	8,8%	3,0%	0,7%
Long- of ademhalingsproblemen, met inbegrip van astma en bronchitis	14,4%	5,9%	5,3%
Hart-, bloeddruk- of bloedsomloopstoornissen	3,1%	6,1%	14,5%
Spijverteringsstoornissen (maag, darmen), nier- of leverproblemen (suikerziekte uitgesloten)	5,8%	5,6%	4,7%
Diabetes/Suikerziekte	1,3%	1,9%	5,7%
Epilepsie	3,3%	0,9%	0,5%
Emotionele of zenuwstoornissen (met inbegrip van dyslexie)	4,6%	10,1%	4,4%
Andere progressief verlopende ziekten (kanker, Multiple Sclerose, Parkinson, HIV,...)	-	3,0%	6,3%
Andere handicaps of langdurige gezondheidsproblemen, ook afhankelijkheden	21,1%	13,2%	7,1%

T5.008 - Belangrijkste handicap of gezondheidsprobleem volgens IAB-statuuat (2002)

	Werkloos	Werkend	Niet-actief
Totaal	100,0%	100,0%	100,0%
Problemen met armen of handen (met inbegrip van artritis of reuma)	4,0%	5,9%	5,4%
Problemen met benen of voeten (met inbegrip van artritis of reuma)	7,0%	9,6%	9,9%
Problemen met rug, wervels, bekken of nek (met inbegrip van artritis of reuma)	30,4%	31,1%	24,4%
Problemen met zien (in voorkomend geval met bril of contactlenzen)	7,1%	7,2%	2,9%
Problemen met horen (in voorkomend geval met hoorapparaat of ander hulpmiddel)	2,1%	1,6%	1,4%
Spraakstoornissen	1,2%	0,6%	0,6%
Huidafwijkingen, met inbegrip van ernstige misvorming, allergieën	2,9%	3,4%	1,4%
Long- of ademhalingsproblemen, met inbegrip van astma en bronchitis	8,3%	6,4%	5,7%
Hart-, bloeddruk- of bloedsomloopstoornissen	6,2%	7,9%	11,1%
Spijverteringsstoornissen (maag, darmen), nier- of leverproblemen (suikerziekte uitgesloten)	7,6%	5,8%	4,5%
Diabetes/Suikerziekte	3,4%	2,7%	4,1%
Epilepsie	-	0,5%	1,3%
Emotionele of zenuwstoornissen (met inbegrip van dyslexie)	11,4%	5,2%	8,6%
Ander progressief verlopende ziekten (kanker, Multiple Sclerose, Parkinson, HIV,...)	1,5%	2,9%	5,6%
Ander handicaps of langdurige gezondheidsproblemen, ook afhankelijkheden	7,0%	9,2%	13,1%

T5.009 - Oorzaak van de handicap of ziekte volgens geslacht (2002)

	Totaal		Mannen		Vrouwen	
Totaal	1.130.942	100,0%	587.266	100,0%	543.676	100,0%
Er mee geboren of geboorteletsel	155.398	13,7%	81.427	13,9%	73.971	13,6%
Arbeidsongeval	71.803	6,3%	59.105	10,1%	12.697	2,3%
Ongeval op de weg naar/van het werk	15.956	1,4%	10.722	1,8%	5.233	1,0%
Verkeersongeval (niet-arbeidsgebonden)	36.688	3,2%	20.082	3,4%	16.606	3,1%
Ongeval of letsel in het huishouden	21.993	1,9%	9.276	1,6%	12.716	2,3%
Ander (niet-arbeidsgebonden) ongeval	29.062	2,6%	15.970	2,7%	13.092	2,4%
Beroepsziekte	127.440	11,3%	78.185	13,3%	49.255	9,1%
Ander (niet-arbeidsgebonden) ziekte	416.365	36,8%	191.240	32,6%	225.126	41,4%
Weet niet	256.238	22,7%	121.258	20,6%	134.980	24,8%

T5.010 - Personen zonder een betrekking: beperkingen van het soort werk, de hoeveelheid werk en de verplaatsingen naar een eventuele arbeidsplaats omwille van het gezondheidsprobleem (2002)

	Beperking soort werk		Beperking hoeveelheid werk		Beperking verplaatsingsmogelijkheden	
	Aantal	In %	Aantal	In %	Aantal	In %
Totaal	267.687	100,0%	267.687	100,0%	267.687	100,0%
Ja, in grote mate	61.611	23,0%	51.387	19,2%	23.356	8,7%
Ja, in zekere mate	124.112	46,4%	116.350	43,5%	50.943	19,0%
Nee, helemaal niet	81.964	30,6%	99.950	37,3%	193.388	72,2%

T5.011 - Personen zonder betrekking: belangrijkste ondersteuning nodig om te kunnen werken (2002)

	Aantal	In %
Totaal	195.853	100 %
Ondersteuning bij het soort werk	62.441	31,9%
Ondersteuning bij de hoeveelheid werk	19.751	10,1%
Ondersteuning in verband met mobiliteit naar en van het werk	5.403	2,8%
Ondersteuning in verband met mobiliteit op het werk	2.716	1,4%
Speciale uitrusting	1.866	1,0%
Ondersteuning van collega's	3.744	1,9%
Geen ondersteuning nodig	99.932	51,0%

T5.012 - Personen met een betrekking: beperkingen van het soort werk, de hoeveelheid werk en de verplaatsingen naar een arbeidsplaats omwille van het gezondheidsprobleem (2002)

	Beperking soort werk		Beperking hoeveelheid werk		Beperking verplaatsingsmogelijkheden	
	Aantal	In %	Aantal	In %	Aantal	In %
Totaal	480.502	100 %	480.502	100 %	480.502	100 %
Ja, in grote mate	84.312	17,5%	72.687	15,1%	29.802	6,2%
Ja, in zekere mate	180.405	37,5%	163.803	34,1%	62.560	13,0%
Nee, helemaal niet	215.785	44,9%	244.013	50,8%	388.140	80,8%

T5.013 - Personen met een betrekking: belangrijkste ondersteuning nodig om te kunnen werken (2002)

	Aantal	In %
Totaal	296.052	100 %
Ondersteuning bij het soort werk	66.391	22,4%
Ondersteuning bij de hoeveelheid werk	25.989	8,8%
Ondersteuning in verband met mobiliteit naar en van het werk	6.841	2,3%
Ondersteuning in verband met mobiliteit op het werk	3.925	1,3%
Speciale uitrusting	10.460	3,5%
Ondersteuning van collega's	22.384	7,6%
Geen ondersteuning nodig	160.062	54,1%



NATIONAAL INSTITUUT VOOR DE STATISTIEK

Sociale Statistieken

Eenheid "Enquête naar de Arbeidskrachten"

Leuvenseweg 44 - 1000 Brussel

Groep/huishouden : /
Persoon nr:
Naam:
Voornaam:
Referentieweek: van maandag/.....tot zondag/.....
TELEFOON:/ dag:..... uur :
GSM/ dag:..... uur :

DOORLOPENDE ENQUETE NAAR DE ARBEIDSKRACHTEN 2002

Speciale module "Werkgelegenheid voor gehandicapten"

Tweede kwartaal 2002 - Referentieweken 14 tot en met 26

A. ALGEMENE INFORMATIE

Voor ieder lid van het huishouden, tussen **15 en 64 jaar**.
"De volgende vragen gaan over uw gezondheid. Sommige mensen hebben lichamelijke gezondheidsproblemen of handicaps zoals ademhalingsproblemen of moeilijkheden bij het lopen, terwijl anderen psychologische of emotionele problemen hebben, of problemen met zien of horen.
Het antwoord op de volgende vraag is facultatief."

Indien de persoon niet wenst te antwoorden, code 5

85. Hebt u een handicap of lijdt u aan een langdurig gezondheidsprobleem?		
- ja (proxy antwoord, als rechtstreeks interview onmogelijk) ..	0	86
- ja (persoonlijk antwoord)	1	86
- neen	2	X
- geen antwoord	5	X

86. Wat is uw belangrijkste handicap of gezondheidsprobleem? (ÉÉN ANTWOORD: belangrijkste = wat een beroepsactiviteit het meest belet of beperkt)		
- Problemen met armen of handen (met inbegrip van artritis of reuma)	01	87
- Problemen met benen of voeten (met inbegrip van artritis of reuma)	02	87
- Problemen met rug, wervels, bekken of nek (met inbegrip van artritis of reuma)	03	87
- Problemen met zien (in voorkomend geval met bril of contactlenzen)	04	87
- Problemen met horen (in voorkomend geval met hoorapparaat of ander hulpmiddel)	05	87
- Spraakstoornissen	06	87
- Huidafwijkingen, met inbegrip van ernstige misvorming, allergieën	07	87
- Long- of ademhalingsproblemen, met inbegrip van astma en bronchitis	08	87
- Hart-, bloeddruk- of bloedsomloopstoornissen	09	87
- spijsverteringsstoornissen (maag, darmen), nier- of leverproblemen (suikerziekte uitgesloten)	10	87
- Diabetes/Suikerziekte	11	87
- Epilepsie	12	87
- Emotionele of zenuwstoornissen (met inbegrip van dyslexie)	13	87
- Andere progressief verlopende ziekten (kanker, Multiple Sclerose, Parkinson, HIV,...)	14	87

- Andere handicaps of langdurige gezondheidsproblemen, ook afhankelijkheden	15	87
87. Hoelang hebt u deze handicap of lijdt u aan dit gezondheidsprobleem?		
- Minder dan 6 maanden	1	88
- Van 6 maanden tot minder dan 1 jaar	2	88
- Van 1 jaar tot minder dan 2 jaar	3	88
- Van 2 jaar tot minder dan 3 jaar	4	88
- Van 3 jaar tot minder dan 5 jaar	5	88
- Van 5 jaar tot minder dan 10 jaar	6	88
- 10 jaar of langer	7	88
88. Welk is de oorzaak van deze handicap of deze ziekte?		
- Ermee geboren of geboorteliesel	1	B
- Arbeidsongeval	2	B
- Ongeval op de weg naar/van het werk	3	B
- Verkeersongeval (niet arbeidsgebonden)	4	B
- Ongeval of letsel in het huishouden	5	B
- Ander (niet arbeidsgebonden) ongeval (sport,...)	6	B
- Beroepsziekte	7	B
- Andere (niet arbeidsgebonden) ziekte	8	B
- Weet niet	9	B

B. GEVOLGEN OP HET BEROEPSLEVEN					
PERSONEN ZONDER BETREKKING GAAN NAAR V89, PERSONEN MET EEN BETREKKING GAAN NAAR V94					
<i>B1. PERSONEN ZONDER BETREKKING (V7 niet beantwoord)</i>			<i>B2. PERSONEN MET BETREKKING (V7 wel beantwoord)</i>		
89. Maakt de handicap of het gezondheidsprobleem eender welke beroepsactiviteit onmogelijk?			94. Wordt uw betrekking beschermd of ondersteund?		
- ja	1	X	- ja	1	95
- neen	2	90	- neen	2	95
			- weet niet	3	95
90. Beperkt de handicap of het gezondheidsprobleem het soort werk dat zou kunnen gedaan worden?			95. Beperkt de handicap of het gezondheidsprobleem het soort werk dat kan gedaan worden?		
- ja, in grote mate	1	91	- ja, in grote mate	1	96
- ja, in zekere mate	2	91	- ja, in zekere mate	2	96
- neen, helemaal niet	3	91	- neen, helemaal niet	3	96
91. Beperkt de handicap of het gezondheidsprobleem de hoeveelheid arbeid die u zou kunnen verrichten?			96. Beperkt de handicap of het gezondheidsprobleem de hoeveelheid arbeid die u kan verrichten?		
- ja, in grote mate	1	92	- ja, in grote mate	1	97
- ja, in zekere mate	2	92	- ja, in zekere mate	2	97
- neen, helemaal niet	3	92	- neen, helemaal niet	3	97
92. Beperkt de handicap of het gezondheidsprobleem uw verplaatsingen naar een eventuele arbeidsplaats?			97. Beperkt de handicap of het gezondheidsprobleem de verplaatsingsmogelijkheden naar de arbeidsplaats?		
- ja, in grote mate	1		- ja, in grote mate	1	
- ja, in zekere mate	2		- ja, in zekere mate	2	
- neen, helemaal niet	3		- neen, helemaal niet	3	
ALS CODE 1 OF 2 OP V90, V91 <u>OF</u> V92: ga naar V93 ANDERS (CODE 3 OP V90, V91 <u>EN</u> V92): X			ALS CODE 1 OF 2 OP V95, V96 <u>OF</u> V97: ga naar V98 ANDERS (CODE 3 OP V95, V96 <u>EN</u> V97): X		
93. Zou er enige vorm van ondersteuning nodig zijn om te kunnen werken? (ÉÉN ANTWOORD)			98. Is er enige vorm van ondersteuning nodig om te kunnen werken? (ÉÉN ANTWOORD)		
- ja, ondersteuning bij het soort werk	1	X	- ja, ondersteuning bij het soort werk	1	X
- ja, ondersteuning bij de hoeveelheid werk	2	X	- ja, ondersteuning bij de hoeveelheid werk	2	X
- ja, ondersteuning in verband met mobiliteit naar en van het werk	3	X	- ja, ondersteuning in verband met mobiliteit naar en van het werk	3	X
- ja, ondersteuning in verband met mobiliteit op het werk	4	X	- ja, ondersteuning in verband met mobiliteit op het werk	4	X
- ja, speciale uitrusting	5	X	- ja, speciale uitrusting	5	X
- ja, ondersteuning van collega's	6	X	- ja, ondersteuning van collega's	6	X
- neen	7	X	- neen	7	X

Informatie

Het Nationaal Instituut voor de Statistiek

Waar vindt u de informatie van het N.I.S.?

In vijf grote steden van het land heeft het publiek toegang tot:

- ◇ Jaarboeken, gespecialiseerde publicaties en een selectie van diskettes en cd-rom's.
- ◇ Een leeszaal, waar men de publicaties van het N.I.S., andere ministeries en Belgische en internationale instellingen kan raadplegen.

Al onze bibliotheken zijn op werkdagen open van 9 tot 12 en van 13 tot 16 uur.

Brussel

Leuvenseweg 44, 1000 Brussel
tel. 02/548 63 65 – 02/548 63 66 fax 02/548 63 67
e-mail : info@statbel.mineco.fgov.be

Trein (B) : Centraal Station of station Congres
Metro (M) : lijn 1A en 1B, station Park of Kunst-Wet
lijn 2, station Kunst-Wet of Madou
Tram-Bus : 92, 93, 94 halte Park
65, 66 halte Drukkersstraat
29, 63 halte Congres
Parking (P) : Administratief Centrum (betaalparking)

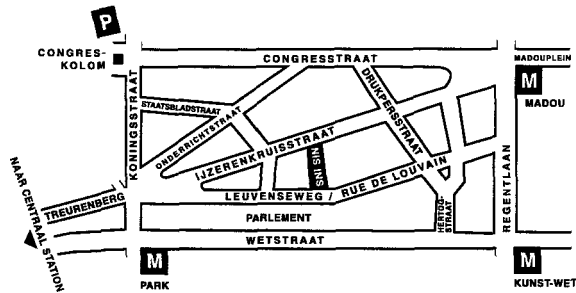

Antwerpen

Italiëlei 124 - bus 85, 2000 Antwerpen
tel. 03/229 07 00 fax 03/233 28 30
e-mail : info.antwerpen@statbel.mineco.fgov.be

Trein (B) : Centraal Station
Metro (M) : halte Opera
Tram-Bus : vlakbij (Fr. Rooseveltplaats)

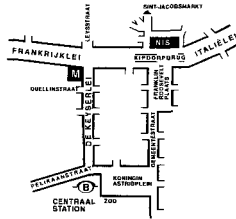

Charleroi

Tour Biarent, Bd Audent 14/5., 6000 Charleroi
tel. 071/ 27.44.14 fax 071/ 27.44.19
e-mail : info.charleroi@statbel.mineco.fgov.be

Trein (B) : Charleroi Sud, 20 min van het station (Place Buisset, Rue du Collège, place Charles II, bd Tirou, rue de la Montagne)
Bus : halte Tirou
Autoweg : kleine ring van Charleroi - uitrit Gare du Sud
Parking (P) : betaalparking tegenover het NIS

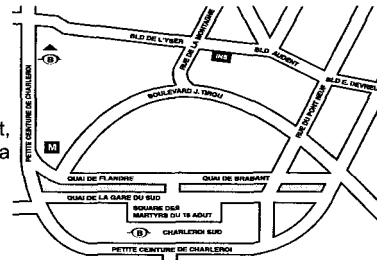

Gent

Coupure rechts 620, 9000 Gent
tel. 09/267.27.00 fax 09/267.27.29
e-mail : info.gent@statbel.mineco.fgov.be

Trein (B) : Gent St.-Pieters
Tram-Bus : 40, 43 halte Theresianenstraat
Autoweg : gemakkelijk bereikbaar langs E40 (uitrit 13 - Gent-West/Drongen)
Parking (P) : op de "Coupure Rechts"

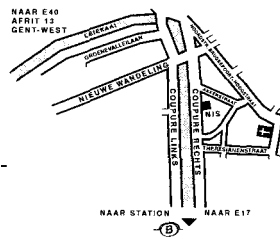

Luik

Bd de la Sauvenière 73-75, 4000 Luik
tel. 04/223 84 11 fax 04/222 49 94
e-mail : info.liege@statbel.mineco.fgov.be

Trein (B) : station Guillemins of Palais
Tram-Bus : (Guillemins) 1 et 4 halte Sauvenière
Parking (P) : Neujean (op 20 m - zelfde straatkant)
Mercure (tegenover)

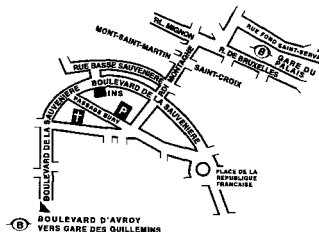

Het N.I.S. verspreidt tal van producten die de Belgische socio-economische realiteit in cijfers weergeven.

Al deze producten, opgenomen in onze catalogus, kunt u verkrijgen in onze regionale centra of bij onze dienst documentatie - verkoop in Brussel. Onze catalogus wordt u op eenvoudige aanvraag toegestuurd. (zie adressen hiernaast) .

Een keuze uit onze gegevens en de lijst van onze publicaties vindt u eveneens op onze website:
<http://statbel.fgov.be>

Samenleving : andere publicaties

Verkeersongevallen

Deze jaarlijkse publicatie gaat over ongevallen op de openbare weg met lichamelijk letsel, vastgesteld door politie of rijkswacht. Ongevallen met uitsluitend materiële schade en aanrijdingen op privé-terrein worden niet opgenomen. De statistieken in deze brochure analyseren de gegevens volgens aard van het ongeval, type van het betrokken voertuig, beschrijving van de slachtoffers (voetganger, bestuurder, passagier) en ernst van het letsel, kenmerken van de bestuurder (geslacht, leeftijd), omstandigheden van het ongeval (datum, uur, staat van de weg, weersomstandigheden, plaats van het ongeval) en toestand van de bestuurder (dronkenschap e.a.). Eén tabel geeft het aantal ongevallen en slachtoffers per gemeente. *Jaarlijks*

Volksgezondheid

In deze nieuwe brochure komt informatie over het aantal artsen (volgens specialisatie), apothekers, tandartsen... per administratief arrondissement, alsook over het aantal ziekenhuizen. Zij bevat ook statistieken over het aantal gevallen van AIDS en kanker. - *Jaarlijks*

Enkele andere publicaties

Algemene Publicaties

Regionaal Statistisch Jaarboek
Statistisch tijdschrift – *Maandelijks*
Weekbericht

Grondgebied en leefmilieu

Statistiek van de bodembezetting (diskette)
Overzicht milieustatistieken - *Jaarlijks*

Bevolking

Huishoudens en familiekernen – *Jaarlijks*
Totale bevolking op 1 januari - *Jaarlijks*
Sterftetafels - *Jaarlijks*

Economie en financiën

Verkoop van onroerende goederen – *Jaarlijks*

Landbouw

Land- en tuinbouwtelling op 15 mei - *Jaarlijks*

Industrie

Industriële productie en bouwbedrijf -
maandelijks

Handel, diensten en vervoer

Maandelijkse vervoerstatistieken –
maandelijks
Binnenlandse handel - *jaarlijks*



FEDERALE OVERHEIDSDIENST
ECONOMIE, K.M.O.,
MIDDENSTAND & ENERGIE

Statistiek en
Economische Informatie

Eerste uitgave

Gedrukt door de
drukkerij van het NIS
B-1000 Brussel

Juni 2003

Statistische domeinen

-  Algemeen
-  Grondgebied en leefmilieu
-  Bevolking
-  Samenleving
-  Economie en financiën
-  Landbouw en aanverwante activiteiten
-  Industrie
-  Diensten, handel en vervoer



FOD ECONOMIE, K.M.O., MIDDENSTAND EN ENERGIE
Statistiek en Economische Informatie
B-1000 Brussel
tel. 02/548.63.65 - 02/548.63.66
fax 02/548.63.67

€ 14
ISSN 1373 - 9921

<http://statbel.fgov.be>
info@statbel.mineco.fgov.be