

Werkgelegenheid en werkloosheid

Enquête naar de arbeidskrachten

Het Nationaal Instituut voor de Statistiek biedt onpartijdige informatie tegen een redelijke prijs.

De informatie wordt conform de wet verspreid, meer bepaald voor wat betreft de privacy.

De statistieken worden ingedeeld in acht domeinen:

Algemeen	Economie en financiën
Grondgebied en leefmilieu	Landbouw en vergelijkbare activiteiten
Bevolking	Industrie
Samenleving	Diensten, handel en vervoer

Alle rechten voorbehouden. Het vertalen, bewerken, reproduceren op welke wijze dan ook, inbegrepen fotografie en microfilm, is niet toegelaten, tenzij met schriftelijke machtiging vanwege het Nationaal Instituut voor de Statistiek.

Het citeren van korte uittreksels als toelichting of bewijsvoering in een artikel, een boekbespreking of een boek is evenwel toegestaan, mits de bron duidelijk en nauwkeurig wordt vermeld.

Verantwoordelijke uitgever: Hans D'Hondt



© 2002, NATIONAAL INSTITUUT VOOR DE STATISTIEK *uitgever*

B-1000 Brussel – 44 Leuvenseweg

Werkgelegenheid en werkloosheid

Enquête naar de arbeidskrachten

2001

Inhoudopgave

Inleiding	1
1. Waaron een enquête naar de arbeidskrachten ?	2
2. Organisatie en waarnemingsgebied van de enquête	3
3. Inhoud	4
4. Belangrijkste begrippen en definities	5
4.1. <i>Werkgelegenheid</i>	5
4.2. <i>IAB-werkloosheid</i>	6
4.3. <i>Inactieve bevolking</i>	6
4.4. <i>Activiteitsgraad, werkgelegenheidsgraad en werkloosheidsgraad</i>	6
5. Methodologie	7
5.1. <i>Steekproefplan</i>	7
5.2. <i>Correctiemethoden</i>	7
6. Precisie van de schattingen	7
6.1. <i>Betrouwbaarheidsintervallen</i>	8
6.2. <i>Berekeningsvoorbeeld</i>	8
6.3. <i>Conclusies</i>	9
6.4. <i>Vergelijkingen</i>	9
7. De nomenclatuur van de activiteiten (NACE) en beroepen (ISCO)	10
7.1. <i>De nomenclatuur van de beroepen</i>	10
7.2. <i>De nomenclatuur van de economische activiteiten</i>	10
Bibliografie	11
Tabellen en grafieken (zie volgende blad)	13
Bijlagen	185
Bijlage 1 Indeling van de arbeidskrachten/beroepsbevolking	186
Bijlage 2 Internationale classificatie van de beroepen ISCO - 1988	187
Bijlage 3 Secties en afdelingen van de activiteitennomenclatuur NACE	188
Bijlage 4 Individuele vragenlijst gebruikt bij de interviews	189
Appendix : De lonen binnen het kader van de enquête naar de arbeidskrachten	197
Inleiding	198
Methodologie	198
Resultaten	199

Tabellen en grafieken

Nieuwe nummering	Oude nummering 1
---------------------	------------------------

T1 - Totale bevolking13

T1.001	1.A.3	Arbeidssituatie, geslacht, leeftijd en woonplaats
T1.002	2.F.1/2.F.2	Evolutie van de arbeidssituatie sinds het voorgaande jaar, geslacht, leeftijd en woonplaats
T1.003	1.E.1	Behaald diploma, geslacht, leeftijd en woonplaats
T1.004	3.A.1/3.C.1	Werkgelegenheidsgraad, activiteitsgraad en werkloosheidsgraad volgens het geslacht, de leeftijd en de woonplaats (bevolking tussen 15 en 64 jaar)
Grafiek 1	Bijlage 6	Behaald diploma en arbeidssituatie (bevolking van 25 tot 64 jaar)

T2 - Personen met een betrekking39

T2.001	2.A.1	Beroepsstatuut, geslacht, leeftijd en woonplaats
T2.002	1.B.8	Economische activiteit NACE, geslacht, leeftijd en woonplaats
T2.003	2.B.11	Economische activiteit NACE, beroep ISCO, geslacht en woonplaats
T2.004	2.B.11R	Economische activiteit NACE, beroep ISCO, geslacht en werkplaats (buitenland uitgezonderd)
T2.005	1.B.9	Beroep ISCO, geslacht, leeftijd en woonplaats
T2.006	4.B.2	Economische activiteit NACE, effectieve gewone arbeidsduur, geslacht en woonplaats
T2.007	1.B.7	Provincie en gewest van de werkplaats, geslacht, leeftijd en woonplaats
T2.008	2.B.3	Gewone wekelijkse arbeidsduur, beroepsstatuut, geslacht en woonplaats.
T2.008a	2.B.3	Voltijds loontrekkenden : gewone gemiddelde arbeidsduur volgens economische activiteit NACE, het beroep ISCO, het geslacht en woonplaats
T2.008b	2.B.3	Deeltijds loontrekkenden : gewone gemiddelde arbeidsduur volgens economische activiteit NACE, het beroep ISCO, het geslacht en woonplaats
T2.008c	2.B.3	Niet-loontrekkenden : gewone gemiddelde arbeidsduur volgens economische activiteit NACE, het beroep ISCO, het geslacht en woonplaats
T2.008d	1.B.5	Reden voor een afwijking tussen gewone en werkelijke arbeidsduur, geslacht en leeftijd
T2.009	4.B.2	Provincie en gewest van de werkplaats, economische activiteit NACE, geslacht en woonplaats
T2.010b	1.B.10	Loontrekkenden (PWA en gelegenhedswerk uitgezonderd): arbeidsstelsel (voltijds/deeltijds), leeftijd, geslacht en woonplaats
T2.011	1.B.8/2.B.14	Loontrekkenden (PWA en gelegenhedswerk uitgezonderd): arbeidsstelsel (voltijds/deeltijds en reden), economische activiteit NACE, geslacht en woonplaats
T2.012	3.B.1	Deel van de deeltijds werkende in de totale werkgelegenheid (tussen 15 en 64 jaar, PWA en gelegenhedswerk uitgezonderd), geslacht, leeftijd en woonplaats
T2.012b		Deel van de deeltijds loontrekkenden in het totaal der loontrekkenden (tussen 15 en 64 jaar, PWA en gelegenhedswerk uitgezonderd), geslacht, leeftijd en woonplaats
T2.013	1.B.11	Loontrekkenden: soort contract (onbepaalde duur of tijdelijk), geslacht, leeftijd en woonplaats
T2.014	1.B.13	Afwijkend uurrooster en thuiswerk, geslacht, leeftijd en woonplaats
T2.015	2.B.12	Afwijkend uurrooster en thuiswerk, economische activiteit NACE, geslacht en woonplaats
T2.016	1.B.12	Zoeken naar een andere betrekking (en reden), geslacht, leeftijd. België
T2.017	1.E.4	Behaald diploma, geslacht, leeftijd en woonplaats
T2.018	3.A.2	Werkgelegenheidsgraad volgens het niveau van het behaald diploma, het geslacht, de leeftijd en de woonplaats (bevolking tussen 15 en 64 jaar)

¹ 1998 en vroeger

Nieuwe nummering	Oude nummering ²	
T2.019	2.B.12	Ploegwerk, economische activiteit NACE, geslacht en woonplaats
T2.019a		Ploegwerk, economische activiteit NACE, geslacht en werkplaats (buitenland uitgezonderd)
T2.020		Personen die een opleiding volgen volgens het behaald diploma en het geslacht. België
Grafiek 2	Bijlage 6	Werkplaats en woonplaats
Grafiek 3	Bijlage 6	Loontrekkenden : voltijds/deeltijds (en reden) werkenden per leeftijdsgroep (%)

T3 - Werklozen IAB 163

T3.001	1.C.9	Situatie voorafgaand aan het zoeken naar een betrekking, geslacht, leeftijd en woonplaats
T3.002	1.C.10	Duur van het zoeken naar een betrekking, geslacht, leeftijd en woonplaats
T3.003	1.C.12	Actieve methodes van het zoeken naar een betrekking, geslacht, leeftijd en woonplaats
T3.004	3.A.2	Werkloosheidsgraad volgens de leeftijd, het geslacht, de burgerlijke staat en woonplaats
T3.005	1.E.9	Behaald diploma, geslacht, leeftijd en woonplaats
T3.006		Personen die een opleiding volgen volgens het behaald diploma en het geslacht. België

T4 - Niet-actieve bevolking 181

T.4.001	1.C.7	Wens van een betrekking en reden voor het niet-zoeken naar een betrekking, geslacht, leeftijd. België
T.4.002	1.E.9	Behaald diploma, geslacht, leeftijd en woonplaats

Appendix : De lonen binnen het kader van de enquête naar de arbeidskrachten 197

T1	-	Kenmerken van de verdeling van de nettomaandlonen, in euro. België 2001
T.2	-	Nettomaandloon van mannen en vrouwen volgens het gewest van de woonplaats en volgens de arbeidsregeling
T.3	-	Nettomaandloon van mannen en vrouwen volgens het gewest van de werkplek en volgens de arbeidsregeling
T.4	-	Nettomaandloon van mannen en vrouwen volgens het behaalde diploma
T.5	-	Nettomaandloon van mannen en vrouwen die voltijds werken volgens het behaalde diploma
T.6	-	Nettomaandloon van mannen en vrouwen volgens leeftijd
T.7	-	Nettomaandloon van mannen en vrouwen die voltijds werken volgens leeftijd
T.8	-	Nettomaandloon van mannen en vrouwen volgens leeftijd en onderwijsniveau
T.9	-	Nettomaandloon van mannen en vrouwen die voltijds werken volgens leeftijd en onderwijsniveau
T 10	-	Nettomaandloon van mannen en vrouwen volgens activiteitssector
T 11	-	Nettomaandloon van mannen en vrouwen die voltijds werken volgens activiteitssector
T 12	-	Nettomaandloon van mannen en vrouwen volgens het uitgeoefende beroep (ISCO-classificatie)
T 13	-	Nettomaandloon van mannen en vrouwen die voltijds werken volgens het uitgeoefende beroep (ISCO-classificatie)

² 1998 en vroeger

Inleiding

Inleiding

Deze publicatie bevat de belangrijkste resultaten van de enquête naar de arbeidskrachten (EAK) die het Nationaal Instituut voor de Statistiek in 2001 heeft gehouden.

Deze steekproefenquête bij de huishoudens, die tussen 1983 en 1998 elke lente werd gehouden, werd doorlopend in januari 1999: de steekproef wordt voortaan gelijkmatig over het jaar gespreid. Bovendien werd de vragenlijst gewijzigd.

Het belangrijkste doel van de enquête is het opsplitsen van de bevolking op actieve leeftijd (15 jaar en ouder) in drie groepen (personen met betrekking, werklozen en inactieven), volgens de criteria van het International Arbeidsbureau (IAB) – ook gekend als International Labour Office (ILO)-, en het verstrekken van beschrijvende en verklarende gegevens over elk van deze categorieën.

In het eerste deel vindt men een algemene beschrijving van de enquête: doelstellingen, waarnemingsgebied en organisatie, inhoud van de vragenlijst, begrippen en definities, steekproefmethode, nauwkeurigheid en vergelijkbaarheid van de resultaten, gebruikte nomenclaturen.

Het tweede deel (dat uit vier secties bestaat, met betrekking tot de totale bevolking, de personen met een betrekking, de IAB-werklozen en de inactieven) stelt een aantal resultaten van de enquête van 2001 voor, volgens een waaier van socio-economische (studieniveau voor de gehele bevolking, economische activiteitssector van de werkenden, ...) en demografische (leeftijd, geslacht, gewest, ...) variabelen.

De indeling in de drie IAB-groepen, de belangrijkste nomenclaturen en de vragenlijst zijn als bijlage te vinden.

Een Appendix wordt dit jaar besteed aan een analyse over de bezoldiging van werknemers in het kader van de enquête naar de arbeidskrachten.

* * *

De resultaten van de enquête naar de arbeidskrachten (voorheen enquête naar de beroepsbevolking) worden sinds 1991 jaarlijks gepubliceerd in een speciaal nummer van de reeks “Sociale Statistieken”.

1. Waarom een enquête naar de arbeidskrachten ?

De Belgische enquête naar de arbeidskrachten bij de huishoudens wordt ingericht in het kader van de communautaire steekproefenquêtes, gecoördineerd door het Bureau voor de Statistiek van de Europese Gemeenschappen (Eurostat), in samenwerking met de nationale instituten voor de statistiek.

Er zijn twee belangrijke redenen om dit soort enquêtes te houden.

1.1. Het opstellen van (zo goed mogelijk) **vergelijkbare statistieken** op het niveau van de Europese Unie of op wereldvlak, over de omvang, de structuur en de evolutie van de werkgelegenheid en de werkloosheid. Administratieve bestanden (voor België die van de RSZ, het RSVZ, de RVA, ...) die steunen op bijzondere nationale regelgevingen vormen hiervoor geen geschikte bron.

Het doel van een enquête als de EAK is nu net om werkgelegenheid, werkloosheid en inactiviteit te kunnen klasseren volgens de categorieën (definities, overeenkomsten, aanbevelingen) van het Internationaal Arbeidsbureau (IAB), die ook gebruikt worden door Eurostat, en aldus een zekere vergelijkbaarheid te verzekeren. Bijvoorbeeld houdt het (internationale) begrip “IAB-werkloosheid”, zoals hierna gedefinieerd, geen verband met een eventuele vergoeding (in België door de RVA).

1.2. Naast de andere bronnen voor de statistieken van de werkgelegenheid en de werkloosheid (administratieve bestanden, enquêtes bij bedrijven of de algemene socio-economische enquêtes (de vroegere tienjaarlijkse volkstellingen) die met te grote tussenpozen gehouden worden om de snelle ontwikkelingen op de arbeidsmarkt goed de kunnen vatten) brengt de enquête een groot aantal **originele inlichtingen** die elders niet beschikbaar zijn.

De EAK biedt bijvoorbeeld een betere kennis van ...

- De deeltijdse arbeid en de motivering ervan (die vanzelfsprekend niet terug te vinden is in de bestanden);
- De arbeidsduur bij de loontrekkenden (eveneens afkomstig van de enquêtes bij de bedrijven) en de niet-loontrekkenden (de EAK vormt hiervoor de enige bron).
- De verschillende vormen van tijdelijke arbeid: PWA, interim, afgewisseld met een opleiding, studentencontract, ... ;
- Het zoeken van werknemers naar een andere baan, wat zowel op een kwantitatieve (verlangen om meer uren per week te werken) als een kwalitatieve (zoeken naar werk dat beter past bij de kwalificaties of naar betere werkomstandigheden) ondertewerkstelling kan wijzen: “tekort aan werkgelegenheid” of “ongeschikte werkgelegenheid”.
- Ontmoedigde werklozen (personen die zouden willen werken maar denken dat er voor hen geen werk beschikbaar is);
- De redenen waarom sommigen, hoewel ze werk zoeken, niet beschikbaar zijn om op korte termijn te beginnen werken, of, omgekeerd, zich bereid verklaren te werken maar geen werk zoeken;
- De opleidingen (school- of beroeps-, in of buiten het bedrijf);
- De geografische mobiliteit van de werknemers volgens bepaalde individuele kenmerken.

2. Organisatie en waarnemingsgebied van de enquête

De enquête omvat de gehele bevolking in privé-huishoudens (uitgezonderd dus collectieve huishoudens zoals bejaardentehuizen, gevangenissen, kazernes, kloosters, weeshuizen, ...), die op het nationale grondgebied wonen. Deze definitie omvat ook personen die wegens studie, verlof, ziekte, een zakenreis, ... gedurende korte tijd afwezig waren. Het huishouden (of gezin) wordt hier gedefinieerd als een enkelvoudige eenheid die ofwel bestaat uit een persoon die gewoonlijk alleen leeft, ofwel uit twee of meer personen, die, al dan niet door verwantschap aan elkaar verbonden, gewoonlijk in één en dezelfde woning verblijven en er samenleven.

De uitgelote personen zijn verplicht deel te nemen aan de enquête. Ze worden ingedeeld bij één van de groepen (heeft een betrekking, werkloos of niet-actief) op grond van informatie verkregen aan de hand van een vragenlijst die hoofdzakelijk betrekking heeft op hun activiteit in de loop van een gegeven referentieweek (sinds 1999 wordt de steekproef gelijkmatig over de 52 weken van het jaar gespreid).

In wezen gaat het om een enquête met een gestructureerd face-to-face interview, gebaseerd op een individuele vragenlijst (zie bijlage 4) die voornamelijk bestaat uit gesloten vragen, en een beperkt aantal open vragen die later gecodeerd worden op basis van specifieke nomenclaturen (beroepen, economische bedrijfstakken ...). De enquêteur neemt de antwoorden op volgens een strikte routing (“gestructureerde” vragenlijst).

In januari 1999 werd de vragenlijst gewijzigd ten opzichte van vroegere enquêtes: er werd voorrang gegeven aan objectieve informatie (zoals in vraag 1: *Heeft M_ in de referentieweek betaalde arbeid verricht, ook al was dat maar één uur ?*), terwijl het subjectief statuut (vraag 81) pas op het einde van het interview aan bod komt.

Daarnaast worden sinds 1999 personen tussen 15 en 64 jaar drie maanden na het eerste interview een tweede maal bevroegd, per post of telefonisch. Met deze tweede bevraging, die veel beknopter is, wil men de variaties op korte termijn van de werkgelegenheidsgraad en de werkloosheidsgraad bepalen.

3. Inhoud

De demografische achtergrond (geslacht, leeftijd, burgerlijke staat, verwantschap in het gezin, nationaliteit, duur van het verblijf en geboorteland indien het gaat om iemand met een buitenlandse nationaliteit) komt voor op een huishoudformulier met inlichtingen afkomstig uit het Rijksregister.

Elk lid van het huishouden van 15 jaar of ouder, wordt gevraagd de individuele vragenlijst (zie bijlage 4) te beantwoorden (in geval van afwezigheid mag een ouder lid van het huishouden de inlichtingen verstrekken).

De antwoorden leveren informatie over:

- 3.1. De arbeidssituatie** gedurende de referentieweek (vragen 1 tot 6);
- 3.2. De eerste werkkring:** beroepsstatuut, economische activiteit van de lokale vestiging en de onderneming, beroep, aantal werknemers in de lokale vestiging en in de onderneming, arbeidsplaats, anciënniteit, vast of tijdelijk werk (vragen 7 tot 15);
- 3.3. De duur en de kenmerken van de werktijd:** onderscheid tussen voltijdse en deeltijdse arbeid, aantal werkelijk gepresteerde uren tijdens de referentieweek en aantal gewoonlijk gepresteerde uren, evenals de eventuele redenen voor het verschil (verlof, ziekte, variabel uurrooster, arbeidsconflict, overuren, ...), werk in een ploegenstelsel, avond- of nachtarbeid, werk op zaterdag of op zondag, thuiswerk (vragen 16 tot 25 & 33 tot 35);
- 3.4. De eventuele tweede werkkring:** bestaan van een tweede betrekking, beroepsstatuut, economische activiteit van de vestiging, aantal werkelijk gepresteerde uren en gewoonlijk gepresteerde uren, vast of tijdelijk werk (vragen 26 tot 32);
- 3.5. Het zoeken van een andere betrekking door de persoon met een betrekking:** redenen (vrees de huidige baan te zullen verliezen, kwantitatieve of kwalitatieve ondertewerkstelling), aard van het gezochte werk, methodes die in de referentiemaand¹ zijn toegepast om ander werk te vinden, duur van het zoeken naar ander werk, beschikbaarheid om binnen de twee weken van werk te veranderen, inschrijving bij een officieel arbeidsbureau (vragen 36 tot 48, 52 tot 54 & 62 tot 64);
- 3.6. Het zoeken van een andere betrekking door de persoon zonder betrekking:** aard van het gezochte werk, methodes² die in de afgelopen vier weken zijn toegepast om werk te vinden, duur van het zoeken naar werk, beschikbaarheid binnen de twee weken, situatie onmiddellijk vóór het zoeken naar werk (of in afwachting van een nieuwe werkkring), inschrijving bij een officieel arbeidsbureau (vragen 42 tot 58);
- 3.7. De situatie 1 jaar voor de enquête:** woonplaats, arbeidssituatie, beroepsstatuut, economische activiteit van de lokale vestiging waar de persoon werkte (vragen 59 en 65 tot 71);
- 3.8. De vroegere werkervaring** van personen zonder betrekking: jaar waarin de betrokkene voor het laatst werkte, belangrijkste reden om de laatste betrekking of het laatste bedrijf te verlaten, beroepsstatuut in het laatste werk, economische activiteit van de vestiging waar de betrokkene zijn laatste werk uitoefende, uitgeoefend beroep op zijn laatste werk (vragen 60 en 61 & 67 tot 71);

¹ De referentiemaand bestaat uit de drie weken die voorafgaan aan de referentieweek, en de referentieweek zelf.

² Er worden meerdere antwoorden aanvaard (vraag 52); daarom liggen de totalen bij Tabel T3.003 hoger dan het aantal IAB-werklozen.

3.9. Het onderwijs en de opleiding: niveau van het hoogste diploma (onderwijs, naschoolse vorming of beroepsopleiding); evenals opleiding genoten in de afgelopen vier weken: kader (school, werkplaats), doel en duur ervan (vragen 72 tot 80);

3.10. Het subjectief statuut, waar de geïnterviewde uit verschillende situaties (“heeft een betrekking”, “leerling/student/in beroepsopleiding”, “huisvrouw/huisman”, “werkloze”, “gepensioneerde”, ...) diegene kiest die hem/haar het best karakteriseert (onafhankelijk van de criteria van het IAB) (vraag 81);

3.11. De inkomsten (het antwoord op deze vragen is facultatief (vragen 82 tot 84).

Door de routing beantwoordt niemand alle 84 vragen.

4. Belangrijkste begrippen en definities

Zoals vermeld verschaft de EAK informatie over drie exhaustieve en onderscheiden groepen (**personen met een betrekking, IAB-werklozen en niet-actieven**), waarbij personen beneden de 15 jaar automatisch onder de economisch niet-actieven ingedeeld worden.

Zoals eveneens hoger vermeld, moeten er passende definities en overeenkomsten worden aangenomen om op internationaal vlak vergelijkbare (in tijd en ruimte) data over werkgelegenheid en werkloosheid te verkrijgen. Voor de EAK steunt men op de “Resolutie over de statistieken van de actieve bevolking, de werkgelegenheid, de werkloosheid en het tekort aan werkgelegenheid”, goedgekeurd door de dertiende Internationale Conferentie van Arbeidsstatistici (oktober 1982).

De belangrijkste definities :

4.1. Werkgelegenheid

Tot de “personen met een betrekking” (soms “werkenden” genoemd) behoren alle personen boven een bepaalde leeftijd (vastgelegd op 15 jaar sinds 1992) die gedurende de referentieweek tot een van de volgende categorieën behoorden:

a. “Werkenden in loondienst”:

a1. “op het werk aanwezig”: personen die gedurende de referentieperiode enig werk verrichtten (met of zonder formeel contract) voor loon of salaris, in geld of in natura;

a2. “met een baan, maar niet op het werk aanwezig”: personen die wel al in hun huidige werkkring hebben gewerkt, maar gedurende de referentieperiode tijdelijk niet op het werk aanwezig waren (omwille van ziekte, zwangerschapsverlof, vakantie, sociaal conflict, weersomstandigheden of andere redenen) en die een formele band met hun baan hebben.

(Leerlingen die een vergoeding in geld of in natura hebben ontvangen worden beschouwd als werkenden in loondienst)

b. “Zelfstandigen”:

b1. “op het werk aanwezig”: personen die gedurende de referentieperiode enig werk verrichtten voor winst of voor het gezinsinkomen, in geld of in natura (niet-betaalde meewerkende familieleden worden beschouwd als zelfstandigen);

b2. “met een bedrijf, maar niet op het werk aanwezig”: personen die gedurende de referentieweek een bedrijf hadden (dit kan een industriële onderneming, een handelsonderneming, een landbouwbedrijf of een dienstverlenend bedrijf zijn), maar tijdelijk niet op het werk aanwezig waren om een bepaalde reden.

In de praktijk wordt het begrip “werk verricht tijdens de referentieweek” geïnterpreteerd als werk gedurende ten minste één uur. Hierdoor worden zelfs werknemers met een erg deeltijdse baan bij de personen met een betrekking ingedeeld.

4.2. IAB-werkloosheid

Tot de werklozen in de zin van het IAB (actieve bevolking zonder betrekking) behoren alle personen boven de leeftijd van 15 jaar, die gedurende de referentieperiode:

- ⇒ “zonder werk” waren, d.w.z. geen werkende in loondienst of zelfstandige waren zoals hierboven bepaald;
- ⇒ “direct beschikbaar” waren voor werk in loondienst of als zelfstandige; voor de EAK betekent dit beschikbaar om een tijdens de referentieperiode gevonden betrekking op te nemen binnen de twee weken ;
- ⇒ “werk zochten”, d.w.z. in een recente periode specifieke stappen hadden ondernomen om werk in loondienst of als zelfstandige te zoeken (voor de EAK worden alleen de methodes opgenomen die tijdens de vier weken vóór de enquête werden gebruikt; personen die werk gevonden hadden (vóór of tijdens de referentieweek) dat later begint, worden gerangschikt onder de IAB-werklozen, ongeacht de ondernomen stappen tijdens de afgelopen vier weken.

In het kader van deze publicatie zal “werkloos” steeds “werkloos in de IAB-definitie” betekenen; we herhalen dat dit begrip los staat van een inschrijving bij een openbaar plaatsingsbureau (FOREM, ORBEM, VDAB).

Deze twee hierboven omschreven grote groepen (“werkenden” en “werklozen”, met anderen woorden de actieve bevolking, met of zonder betrekking) vormen samen, volgens de terminologie van het IAB, de “arbeidskrachten” of de “beroepsbevolking van het ogenblik”, gemeten over een korte referentieperiode (d.i. een week in de Eurostat-enquête).

In bijlage 1 vindt u een schematische weergave van de arbeidskrachten zoals gedefinieerd in de enquête.

4.3. Inactieve bevolking

De “inactieve bevolking” omvat alle personen die niet economisch actief waren in bovenvermelde zin, inclusief diegene jonger dan 15 jaar, namelijk: personen die zich uitsluitend met het huishouden bezig houden (vrouw of man aan de haard), die als vrijwilliger werken (bijvoorbeeld voor een humanitaire instelling), studenten en gepensioneerden (voor zover ze niet de minste vergoede activiteit uitoefenen). Deze definitie komt overeen met de optiek van de Nationale Rekeningen die onbezoldigde arbeid, thuis of elders, niet opnemen in de berekening van het Bruto Nationaal Product en is gericht op de coherentie van economische statistieken (nationale rekeningen) en sociale statistieken (arbeidsrekeningen).

In bepaalde tabellen in deze publicatie worden de inactieven echter opgesplitst in twee categorieën, naargelang ze zichzelf al dan niet als student beschouwen.

4.4. Activiteitsgraad, werkgelegenheidsgraad en werkloosheidsgraad

De activiteitsgraad geeft het aantal arbeidskrachten (werkenden en werklozen), m.a.w. de beroepsbevolking, in procenten van de bevolking tussen 15 en 64 jaar.

De werkgelegenheidsgraad (of tewerkstellingsgraad) geeft het aantal personen met een betrekking (werkenden) in procenten van de bevolking tussen 15 jaar en 64 jaar.

De werkloosheidsgraad geeft het aantal werklozen in procenten van de arbeidskrachten (werkenden en werklozen in de zin van het IAB).

In deze publicatie worden deze percentages gegeven naar geslacht, leeftijd en burgerlijke staat (voor België en voor de gewesten).

5. Methodologie

De steekproeftrekking van huishoudens gaat de eigenlijke enquête vooraf (fase waarin informatie verzameld wordt). De enquête zelf wordt gevolgd door de extrapolatie naar de gehele bevolking van de antwoorden van de steekproef.

5.1 Steekproefplan

De enquête naar de arbeidskrachten van 1999 is gebaseerd op een tweetrapssteekproef met stratificatie.

De totale steekproef omvat 47.840 huishoudens (45.862 huishoudens, hetzij 89.182 personen op de actieve leeftijd van 15 jaar en ouder, hebben effectief deelgenomen aan de enquête), hetgeen neerkomt op een gemiddelde steekproef fractie van ongeveer 1/90. De steekproef is gebaseerd op het Rijksregister van natuurlijke personen dat is afgeleid van de bevolkingsregisters van de gemeenten.

Het nationale grondgebied wordt ingedeeld in provincies (inclusief het Brussels Hoofdstedelijk Gewest), die 11 strata vormen.

De omvang van de steekproef in elk der provincies (strata) is evenredig aan de vierkantswortel van het aantal huishoudens die er gevestigd zijn; voor de minst bevolkte strata wordt de steekproef fractie echter verhoogd.

Binnen ieder stratum wordt een steekproef in twee trappen getrokken. De primaire eenheden (PE) bestaan uit statistische secties. Er zijn 6192 secties (hetzij een tiental per gemeente, met een gemiddelde oppervlakte van 5 km²) die uit sectoren bestaan (ter gelegenheid van de telling van 1971 afgebakend en sedertdien bijgewerkt), en overeenkomen met een stadsbuurt, of een dorp of gehucht op het platteland. Zij worden geselecteerd met een kans die benaderend evenredig is aan hun aantal huishoudens.

De secundaire steekprofeenheid is het huishouden. Uit elke primaire steekprofeenheid worden aselect 20 huishoudens getrokken volgens een procedure waarmee het gehele register van de desbetreffende primaire eenheid kan worden doorlopen; hierbij komen de reservehuishoudens, die enkel geënquêteerd worden naarmate de basishuishoudens niet konden deelnemen aan de EAK. De totale steekproef fractie (primaire en secundaire eenheden) is gelijk voor alle gemeenten van een zelfde stratum.

5.2 Correctiemethoden

De extrapolatie naar de totale bevolking en de correctie voor non-respons vinden plaats op basis van de personen. De populatie en de steekproef worden onderworpen aan een poststratificatie naar provincie, geslacht en leeftijd (klassen van 5 jaar, met één klasse voor personen van 75 jaar en ouder). Voor elk van deze categorieën wordt een wegingsfactor berekend met als teller de bevolking op 1.1.2001 zoals voorhanden in het Rijksregister van natuurlijke personen en als noemer het aantal bruikbare antwoorden uit de enquête. Op die manier kan het aantal individuen van 15 jaar en ouder, 8.458.324 personen, niet behept worden door een steekproeffout, hooguit door de evolutie van het Rijksregister in de loop van 2001.

6. Precisie van de schattingen

Elke steekproefenquête brengt bepaalde soorten fouten (van zeer verscheiden aard of statuut) met zich mee op het gebied van de resultaten (of schattingen):

- steekproeffouten te wijten aan het toevallige karakter van de trekking (waarbij, door louter toeval, een mogelijk verschil optreedt tussen de resultaten van een steekproef en de resultaten van een volledige volkstelling),
- fouten te wijten aan het non-responsfenomeen (gezinnen die vaak verhuizen zullen minder waarschijnlijk geënquêteerd worden, wat de resultaten kan vertekenen),
- observatiefouten (technische fouten, coderingsfouten, verkeerde verklaringen van de respondent ...) die men eveneens kan vaststellen bij exhaustieve enquêtes (tellingen).

Er kan echter wel worden gesteld dat de resultaten van de Belgische steekproefenquôte vrij juiste schattingen geven voor de voornaamste deelpopulaties (op het niveau van België en van de gewesten).

We stellen echter vast dat, naarmate men een gedetailleerdere classificatie van de resultaten (schattingen) nastreeft, de relatieve kans op toevallsfouten groter wordt: de schattingen van zeer geringe deelgroepen ondergaan dan dusdanige toevallige schommelingen dat ze uiteindelijk slechts een beperkte waarde hebben. In praktijk moet elke schatting met minder dan 5000 individuen met grote voorzichtigheid geïnterpreteerd worden.

6.1 Betrouwbaarheidsintervallen

De enquôte naar de arbeidskrachten vertrekt van een beperkte steekproef van de volwassen bevolking (15 jaar en ouder) van het Rijk (ongeveer 90.000 bevraagde individuen) en heeft tot doel informatie te verstrekken over de gehele bevolking. Zoals vermeld gebeurt de steekproeftrekking willekeurig, de resultaten van de steekproef zijn toevallig. Dit betekent met name dat twee steekproeven van dezelfde omvang, getrokken uit dezelfde bevolking, waarschijnlijk geen identieke resultaten zouden opleveren.

Met een waarde (aantal, gemiddelde, verhouding,...) die geraamd wordt uit de getrokken steekproef, kan men "limietwaarden" verbinden, die eveneens toevallig zijn. Deze bepalen een "betrouwbaarheidsinterval" (B.I.) rond een centrale waarde geschat door de steekproef. Dit betrouwbaarheidsinterval weerspiegelt het precisieniveau van de steekproef voor de geschatte waarde. Naarmate dit interval kleiner is, zal de waarde die afgeleid werd uit de steekproef als meer precies beschouwd worden. Betrouwbaarheidsintervallen hebben gewoonlijk een waarschijnlijkheid van 95 % en beslaan (ongeveer) ± 2 keer de standaardafwijking van de schatting ten opzichte van de centrale waarde. Dit betekent dat het bekomen betrouwbaarheidsinterval "op twee σ " 95 % "kans" heeft om de "werkelijke" waarde te bevatten van de onderzochte variabele (die betrekking heeft op de gehele bevolking en niet toevallig is).

Het is mogelijk om met een bepaalde betrouwbaarheid de precisie van de schattingen uit de enquôte te bepalen door ze gelijk te stellen met een eenvoudige toevalsteekproef (als hadden alle individuen dezelfde kans om getrokken te worden, en alle getrokken individuen dezelfde kans om effectief aan de enquôte deel te nemen). In werkelijkheid hebben meerdere elementen van het steekproefplan een invloed op de precisie:

- de stratificatie, waardoor de precisie verhoogt ;
- de tweetrapsteekproef, waardoor ze verlaagt (clustereffect);
- de oververtegenwoordiging van kleine provincies, waardoor de precisie stijgt ten nadele van de resultaten voor heel België.

6.2 Berekeningsvoorbeeld

Laten we de aantallen van tabel T.1.001 (mannen + vrouwen van 15 jaar en ouder) bekijken. De percentages werden berekend in verhouding tot een volwassen bevolking (15 jaar en ouder) van 8.457.947 personen.

De raming (extrapolatie) van 286.869 IAB-werklozen, namelijk $p = 3,39 \%$, komt overeen met de 2725 werklozen in onze steekproef met $n = 89.182$ leden.

De standaardafwijking voor deze proportie p kan geschat worden door $\sqrt{p(1-p)/n}$, namelijk bijna 0,061%.

Het betrouwbaarheidsinterval (dat overeenkomt met ± 2 standaardafwijkingen) over p gaat van (3,39% - 0,12% =) 3,27% tot (3,39% + 0,12% =) 3,51%, wat we opnieuw kunnen converteren naar het aantal individuen. Het aantal IAB-werklozen (geschat op 286.869, m.a.w. 3,39% van 8.457.947) bevindt zich (zeer waarschijnlijk) tussen 3,27% van 8.457.947 (namelijk 276.574 individuen) en 3,51% van 8.457.947 (namelijk 296.874); deze marge van 20.300 personen tussen de onder- en de bovengrens herinnert de lezer er (indien nodig) aan dat de resultaten met omzichtigheid geïnterpreteerd moeten worden.

Deze redenering kan op alle aggregaten (deelverzamelingen van de bevolking) toegepast worden.

Het is vaak nuttig om een variatiecoëfficiënt (of relatieve standaardafwijking) in te voeren, namelijk de standaardafwijking op de geschatte proportie gedeeld door deze proportie (of nog de standaardafwijking op het geschatte aantal gedeeld door dit aantal). De variatiecoëfficiënt (V.C.) op de proportie (of op het aantal) werklozen is ongeveer $0,06/3,39 = 1,8\%$, hoger dus dan de V.C. op de proportie (of het aantal) actieven met een betrekking.

Onderstaande tabel geeft de betrouwbaarheidsintervallen weer voor de belangrijkste categorieën (tabel 1.A.3); de percentages slaan op het geheel van de bevolking op actieve leeftijd (15 jaar en ouder).

Categorie	Totaal	Met	IAB-	Student	Andere inactieve	
	(15 jaar en ouder)	betrekking (15 jaar en ouder)	werkloze (15 jaar en ouder)	(15 jaar en ouder)	15-64 jaar	65 jaar en ouder
Schatting N	8.457.947	4.055.610	286.869	765.845	1.642.918	1.706.705
Geschatte prop.p	100%	47,95%	3,39%	9,05%	19,43%	20,18%
Standaardafw.op p		0,17%	0,06%	0,10%	0,13%	0,13%
Interval op p		[47,61 48,29]	[3,27 3,51]	[8,85 9,25]	[19,17 19,69]	[19,92 20,44]
Variatiecoëfficiënt		0,4%	1,8%	1,1%	0,7%	0,6%

N.B. Gezien het kleine aantal werkenden, werklozen en studenten onder de bejaarde bevolking (en dus de geringe absolute onzekerheid hiervoor), kan men stellen dat onze schatting van 1.706.705 niet-actieven (studenten uitgezonderd) van 65 jaar en ouder betrouwbaarder is dan hierboven aangegeven, en dat het interval [19,92 20,44] verkleind zou kunnen worden.

6.3. Conclusies

Het is niet onze bedoeling om bij alle schattingen in alle tabellen betrouwbaarheidsintervallen te voegen.

Een benaderende formule (gebaseerd op een gemiddelde steekproeffractie van $1/96$ (komt op $1/102$ voor de bevolking van 15 tot 64 jaar) die wel varieert naargelang de provincies): de standaardafwijking voor een (gepubliceerd) geschat aantal N bedraagt ongeveer $\sqrt{100 N} = 10 \sqrt{N}$; ook, indien de publicatie (voor België) voor een bepaalde categorie 2500 opgeeft, bedraagt de standaardafwijking meer dan 500.

Ten slotte moet opgemerkt worden dat onze constructie van symmetrische betrouwbaarheidsintervallen niet toepasbaar is op heel kleine categorieën (minder dan 2000 individuen).

6.4. Vergelijkingen

De resultaten van de EAK 1999, 2000 en 2001 moeten met de grootste omzichtigheid vergeleken worden met die van voorgaande jaren. Men zal er rekening mee houden dat de vragenlijst gewijzigd werd en dat de enquête doorlopend geworden is in 1999. De seizoenseffecten op de activiteits-, werkgelegenheids- en werkloosheidsgraden lijken echter klein, een indruk die slechts bevestigd of ontkend kan worden over enkele jaren.

Daarentegen zijn vergelijkingen tussen 1999, 2000 en 2001 zinvol. Zo is het betrouwbaarheidsinterval op de proportie IAB-werklozen in de bevolking van 15 jaar en ouder, dat in 1999 [4,32 4,60] bedroeg, in 2000 [3,53 3,79] en in 2001 [3,27 3,51] gezakt; we kunnen er dus zo goed als zeker van zijn dat deze proportie gedaald is.

7. De nomenclatuur van de activiteiten (NACE) en beroepen (ISCO-COM)

Sinds de enquête van 1993 worden er op internationaal niveau geharmoniseerde nomenclaturen gebruikt voor de economische activiteiten en de beroepen.

De wijzigingen zijn zo groot dat elke strikte vergelijking met de voordien gebruikte nomenclaturen (NACE-70 voor de economische activiteiten en ISCO-68 voor de beroepen) onmogelijk wordt.

Hieronder vindt u een beknopte beschrijving van deze geactualiseerde nomenclaturen. Voor gedetailleerdere informatie over deze nomenclaturen kan men terecht in de publicaties die in de bibliografie werden opgenomen.

7.1 De nomenclatuur van de beroepen

De gereviseerde International Standard Classification of Occupations (ISCO-88) is een “systeem voor het klasseren en aggregeren van gegevens over beroepen die met behulp van volkstellingen en statistische enquêtes verzameld kunnen worden” [IAB]. Zij wil een instrument zijn “dat geschikt is om nationale gegevens over beroepen in een internationaal perspectief te plaatsen”. Hiertoe moeten de diverse beroepsgroepen geaggregeerd worden op een manier die kan toegepast worden op de arbeidskrachten van de verschillende landen.

In vergelijking met de vroegere versie van de ISCO (met achterhaalde inhoud qua beroepen, met al te heterogene of niet voldoende naar “competentie” onderscheiden beroepsgroepen) zijn de belangrijkste criteria om het systeem van “grote groepen” (10), “sub-grote groepen” (28), “subgroepen” (113) en “basisgroepen” (377) te definiëren: het “kwalificatieniveau” (bepaald door verwijzing naar de internationale classificatie van de opleiding of de onderwijsniveaus) en de “specialisatie van de kwalificaties” (bepaald vanuit de verschillende disciplines, de fabricatieprocessen, de gebruikte uitrusting, de geleverde diensten, enz ...). Bij de gemeenschappelijke Eurostat-enquêtes naar de arbeidskrachten wordt een kortere versie van de ISCO-88, die beter is aangepast aan de behoeften van de Gemeenschappen, gebruikt (“ISCO-COM”)

Ten slotte bevat de nomenclatuur van de beroepen die het NIS voor de volkstelling van 1991 heeft opgesteld een conversietabel met de internationale nomenclatuur, zoals vereist door de resolutie van het IAB betreffende deze classificatie.

Bijlage 2 geeft in detail de “grote groepen” en de “sub-grote groepen” van de ISCO 88-COM.

7.2 De nomenclatuur van de economische activiteiten

De “Nomenclatuur van de Economische Activiteiten in de Europese Gemeenschappen” (NACE Revisie 1) (NACE Rev.1), heeft, zoals elke classificatie van dat type, verschillende aggregatieniveaus ten behoeve van de vergelijkbaarheid. Zij bestaat uit 17 secties en 31 subsecties, die dan weer onderverdeeld zijn in 60 afdelingen. Deze laatste komen zowel voor in de NACE als in de Internationale Type-Classificatie van de Industrie (ITCI Rev.3), die op wereldvlak als basis wordt genomen. In vergelijking tot de ITCI werd de Europese nomenclatuur aangepast aan de Europese behoeften door de toevoeging van onderverdelingen in de rubrieken van de ITCI.

Daarenboven is de “NACE-BEL”, de Belgische nomenclatuur die werd opgesteld door het NIS en die is afgeleid van de NACE Rev.1, vergeleken met deze laatste, nog gedetailleerder om rekening te kunnen houden met specifieke nationale kenmerken.

Bijlage 3 geeft de twee belangrijkste niveaus van de NACE Rev.1 (“secties” en “subsecties”). Deze worden gebruikt bij de enquête naar de arbeidskrachten.

Bibliografie

Bibliografie

1. Enquête naar de arbeidskrachten. Methoden en definities. (Eurostat, Luxembourg, 1998)
2. Een handleiding voor de gebruiker van de communautaire enquête naar de arbeidskrachten. (Eurostat, Luxembourg, 1988)
3. Enquête naar de arbeidskrachten. Resultaten 1999. (Eurostat, Luxembourg, 2000)
4. Enquête sur les forces de travail. Principaux résultats 2000 (Eurostat, Statistiques en bref - Population et conditions sociales - Thème 3 – 10/2001)
Labour Force Survey. Principal results 2000 (Eurostat, Statistics in focus – Population and social conditions – theme 3 – 10/2001)
5. Enquête naar de arbeidskrachten. Chronologische reeksen: 1983 - 1991. (Eurostat, Luxembourg, 1993)
6. Resolutie over de statistieken van de actieve bevolking, de werkgelegenheid, de werkloosheid en het tekort aan werkgelegenheid (“Resolution concerning statistics of the economically active population, employment, unemployment and underemployment” - “Résolution concernant les statistiques de la population active, de l’emploi, du chômage et du sous-emploi”), Dertiende Internationale Conferentie van Arbeidsstatistici (IAB, Genève, 1988)
<http://www.ilo.org/public/french/bureau/stat/res/ecacpop.htm>
7. Resolutie betreffende de meting van het tekort aan werkgelegenheid en de ongeschikte werkgelegenheid (“Resolution concerning the measurement of underemployment and inadequate employment situations” - Résolution concernant la mesure du sous-emploi et des situations d’emploi inadéquat), Zestiende Internationale Conferentie van Arbeidsstatistici (IAB, Genève, 1998)
<http://www.ilo.org/public/french/bureau/stat/res/underemp.htm>
8. Verordening (EG) nr. 577/98 van de Raad van 9 maart 1998 betreffende de organisatie van een steekproefenquête naar de arbeidskrachten in de Gemeenschap (Publicatieblad van de Europese Gemeenschappen L 077 van 14 maart 1998)
http://europa.eu.int/eur-lex/nl/lif/dat/1998/fr_398R0577.html
9. Koninklijk Besluit van 10 januari 1999 betreffende de organisatie van een steekproefenquête naar de arbeidskrachten (Belgisch Staatsblad van 20 februari 1999)
10. Nomenclatuur van de economische activiteiten in de Europese Gemeenschap
http://europa.eu.int/eur-lex/fr/consleg/pdf/1990/fr_1990R3037_do_001.pdf
11. Activiteitennomenclatuur “NACE-BEL” (met toelichtingen) (Ministerie van Economische Zaken, Nationaal Instituut voor de Statistiek, 1995)
12. Algemene Volks- en Woningtelling op 1 maart 1991 – Code van de beroepen (Ministerie van Economische Zaken, Nationaal Instituut voor de Statistiek, 1993)
13. International Standard Classification of Occupations (ISCO-88) – Classification internationale type des professions CITP-88 (Genève, IAB, 1991)
<http://www.ilo.org/public/french/bureau/stat/class/isco.htm>
14. “De nieuwe enquête naar de arbeidskrachten van het Nationaal Instituut voor de Statistiek” in Trefpunt Economie 1999/9a (Ministerie van Economische Zaken)
15. Website van het Nationaal Instituut voor de Statistiek:<http://statbel.fgov.be>

Tabellen en grafieken

T1 – Totale bevolking

Arbeidssituatie, geslacht, leeftijd en woonplaats

Arbeidssituatie	Totaal	Van 15 tot 24 jaar	Van 25 tot 49 jaar	50 jaar en meer	Minder dan 15 jaar	Van 15 tot 19 jaar	Van 20 tot 24 jaar	Van 25 tot 29 jaar
België								
Algemeen totaal								
Totaal	10.263.038	1.242.480	3.746.263	3.469.204	1.805.091	606.909	635.571	678.093
Mannen	5.017.938	630.675	1.894.778	1.569.268	923.218	310.032	320.642	342.700
Vrouwen	5.245.101	611.806	1.851.486	1.899.936	881.873	296.876	314.929	335.393
Totaal (15 jaar en meer)								
Totaal	8.457.947	1.242.480	3.746.263	3.469.204	0	606.909	635.571	678.093
Mannen	4.094.720	630.675	1.894.778	1.569.268	0	310.032	320.642	342.700
Vrouwen	4.363.227	611.806	1.851.486	1.899.936	0	296.876	314.929	335.393
Heeft een betrekking								
Totaal	4.055.610	368.717	2.960.892	726.001	0	54.694	314.023	538.202
Mannen	2.346.787	209.373	1.666.934	470.481	0	36.626	172.747	291.918
Vrouwen	1.708.823	159.345	1.293.958	255.521	0	18.068	141.277	246.283
Werkloos IAB								
Totaal	286.869	75.087	187.962	23.820	0	16.044	59.043	50.963
Mannen	148.265	40.385	91.969	15.912	0	9.600	30.784	25.110
Vrouwen	138.604	34.702	95.993	7.908	0	6.444	28.259	25.853
Student (15 jaar en meer)								
Totaal	765.845	737.554	27.021	1.270	0	518.245	219.309	17.734
Mannen	373.154	358.801	14.229	124	0	256.312	102.489	9.342
Vrouwen	392.691	378.753	12.792	1.146	0	261.934	116.819	8.392
Niet actief (15 tot 64 jaar)								
Totaal	1.642.918	61.122	570.388	1.011.408	0	17.925	43.197	71.195
Mannen	535.376	22.117	121.646	391.613	0	7.495	14.622	16.330
Vrouwen	1.107.543	39.005	448.743	619.795	0	10.431	28.575	54.865
Niet actief (65 jaar en meer)								
Totaal	1.706.705	-	-	1.706.705	-	-	-	-
Mannen	691.138	-	-	691.138	-	-	-	-
Vrouwen	1.015.566	-	-	1.015.566	-	-	-	-
Niet actief (- 15 jaar)								
Totaal	1.805.091	-	-	-	1.805.091	-	-	-
Mannen	923.218	-	-	-	923.218	-	-	-
Vrouwen	881.873	-	-	-	881.873	-	-	-
Brussels Hoofdstedelijk Gewest								
Algemeen totaal								
Totaal	964.407	118.449	366.422	306.069	173.466	52.869	65.580	82.091
Mannen	461.065	58.113	184.212	129.918	88.822	26.781	31.332	40.659
Vrouwen	503.341	60.336	182.210	176.151	84.645	26.088	34.248	41.432
Totaal (15 jaar en meer)								
Totaal	790.941	118.449	366.422	306.069	0	52.869	65.580	82.091
Mannen	372.244	58.113	184.212	129.918	0	26.781	31.332	40.659
Vrouwen	418.697	60.336	182.210	176.151	0	26.088	34.248	41.432
Heeft een betrekking								
Totaal	342.412	25.178	251.096	66.139	0	3.606	21.572	55.185
Mannen	193.034	13.865	140.515	38.654	0	2.487	11.378	30.638
Vrouwen	149.378	11.313	110.581	27.485	0	1.119	10.194	24.547
Werkloos IAB								
Totaal	50.789	9.516	36.221	5.052	0	1.514	8.002	8.661
Mannen	27.861	5.148	19.317	3.396	0	856	4.291	3.768
Vrouwen	22.928	4.368	16.904	1.656	0	658	3.711	4.893
Student (15 jaar en meer)								
Totaal	82.095	73.654	8.183	258	0	45.794	27.860	4.930
Mannen	41.116	36.183	4.808	124	0	22.663	13.520	2.762
Vrouwen	40.979	37.470	3.375	134	0	23.130	14.340	2.167
Niet actief (15 tot 64 jaar)								
Totaal	158.089	10.102	70.922	77.065	0	1.956	8.146	13.315
Mannen	52.157	2.917	19.571	29.669	0	775	2.143	3.491
Vrouwen	105.932	7.185	51.351	47.397	0	1.181	6.004	9.824
Niet actief (65 jaar en meer)								
Totaal	157.555	-	-	157.555	-	-	-	-
Mannen	58.076	-	-	58.076	-	-	-	-
Vrouwen	99.479	-	-	99.479	-	-	-	-
Niet actief (- 15 jaar)								
Totaal	173.466	-	-	-	173.466	-	-	-
Mannen	88.822	-	-	-	88.822	-	-	-
Vrouwen	84.645	-	-	-	84.645	-	-	-

Van 30 tot 34 jaar	Van 35 tot 39 jaar	Van 40 tot 44 jaar	Van 45 tot 49 jaar	Van 50 tot 54 jaar	Van 55 tot 59 jaar	Van 60 tot 64 jaar	65 jaar en meer	Arbeidssituatie
België								
Algemeen totaal								
748.946	812.192	784.149	722.883	692.077	529.034	518.356	1.729.737	Totaal
379.977	411.468	396.016	364.616	348.568	262.550	251.011	707.139	Mannen
368.969	400.724	388.133	358.267	343.509	266.484	267.344	1.022.599	Vrouwen
Totaal (15 jaar en meer)								
748.946	812.192	784.149	722.883	692.077	529.034	518.356	1.729.737	Totaal
379.977	411.468	396.016	364.616	348.568	262.550	251.011	707.139	Mannen
368.969	400.724	388.133	358.267	343.509	266.484	267.344	1.022.599	Vrouwen
Heeft een betrekking								
606.794	655.669	616.815	543.412	440.264	203.261	59.763	22.714	Totaal
19.865	367.715	353.155	316.280	274.019	135.773	44.736	15.952	Mannen
268.928	287.955	263.660	227.132	166.244	67.488	15.026	6.762	Vrouwen
Werkloos IAB								
42.424	37.216	33.664	23.695	15.027	7.229	1.487	77	Totaal
19.882	18.157	15.918	12.903	9.589	5.043	1.279	0	Mannen
22.542	19.059	17.747	10.792	5.438	2.186	208	77	Vrouwen
Student (15 jaar en meer)								
4.624	2.485	1.172	1.006	754	89	187	241	Totaal
3.026	1.191	340	330	76	0	0	49	Mannen
1.597	1.294	832	677	678	89	187	192	Vrouwen
Niet actief (15 tot 64 jaar)								
95.105	116.822	132.498	154.770	236.033	318.455	456.920	0	Totaal
19.203	24.406	26.604	35.103	64.884	121.733	204.996	0	Mannen
75.901	92.416	105.894	119.667	171.149	196.722	251.924	0	Vrouwen
Niet actief (65 jaar en meer)								
-	-	-	-	-	-	-	1.706.705	Totaal
-	-	-	-	-	-	-	691.138	Mannen
-	-	-	-	-	-	-	1.015.566	Vrouwen
Niet actief (- 15 jaar)								
-	-	-	-	-	-	-	-	Totaal
-	-	-	-	-	-	-	-	Mannen
-	-	-	-	-	-	-	-	Vrouwen
Brussels Hoofdstedelijk Gewest								
Algemeen totaal								
80.939	74.787	67.131	61.474	57.982	46.174	42.378	159.534	Totaal
41.761	38.338	33.258	30.196	28.100	22.219	20.053	59.546	Mannen
39.178	36.449	33.873	31.278	29.882	23.955	22.325	99.989	Vrouwen
Totaal (15 jaar en meer)								
80.939	74.787	67.131	61.474	57.982	46.174	42.378	159.534	Totaal
41.761	38.338	33.258	30.196	28.100	22.219	20.053	59.546	Mannen
39.178	36.449	33.873	31.278	29.882	23.955	22.325	99.989	Vrouwen
Heeft een betrekking								
56.313	52.565	46.102	40.931	36.751	21.211	6.246	1.931	Totaal
32.058	29.162	26.148	22.510	20.184	12.589	4.459	1.422	Mannen
24.255	23.403	19.954	18.422	16.567	8.622	1.786	510	Vrouwen
Werkloos IAB								
8.075	7.695	6.336	5.454	2.991	1.396	665	0	Totaal
4.492	4.622	3.292	3.144	1.941	919	535	0	Mannen
3.583	3.073	3.044	2.311	1.050	477	129	0	Vrouwen
Student (15 jaar en meer)								
2.203	481	235	333	144	0	66	49	Totaal
1.580	243	83	140	76	0	0	49	Mannen
623	238	152	194	69	0	66	0	Vrouwen
Niet actief (15 tot 64 jaar)								
14.348	14.046	14.457	14.755	18.097	23.567	35.402	0	Totaal
3.632	4.311	3.735	4.403	5.900	8.710	15.058	0	Mannen
10.717	9.735	10.723	10.352	12.196	14.856	20.344	0	Vrouwen
Niet actief (65 jaar en meer)								
-	-	-	-	-	-	-	157.555	Totaal
-	-	-	-	-	-	-	58.076	Mannen
-	-	-	-	-	-	-	99.479	Vrouwen
Niet actief (- 15 jaar)								
-	-	-	-	-	-	-	-	Totaal
-	-	-	-	-	-	-	-	Mannen
-	-	-	-	-	-	-	-	Vrouwen

Arbeidssituatie, geslacht, leeftijd en woonplaats (vervolg en einde)

Arbeidssituatie	Totaal	Van 15 tot 24 jaar	Van 25 tot 49 jaar	50 jaar en meer	Minder dan 15 jaar	Van 15 tot 19 jaar	Van 20 tot 24 jaar	Van 25 tot 29 jaar
Vlaams Gewest								
Algemeen totaal								
Totaal	5.952.169	714.963	2.179.367	2.048.018	1.009.821	349.501	365.462	376.736
Mannen	2.934.858	364.324	1.107.702	946.520	516.312	178.968	185.356	190.911
Vrouwen	3.017.310	350.639	1.071.665	1.101.498	493.508	170.533	180.106	185.825
Totaal (15 jaar en meer)								
Totaal	4.942.348	714.963	2.179.367	2.048.018	0	349.501	365.462	376.736
Mannen	2.418.546	364.324	1.107.702	946.520	0	178.968	185.356	190.911
Vrouwen	2.523.802	350.639	1.071.665	1.101.498	0	170.533	180.106	185.825
Heeft een betrekking								
Totaal	2.506.516	246.504	1.831.367	428.644	0	36.185	210.319	325.287
Mannen	1.445.195	137.479	1.021.536	286.180	0	23.200	114.279	173.521
Vrouwen	1.061.321	109.024	809.832	142.465	0	12.985	96.040	151.767
Werkloos IAB								
Totaal	103.733	27.320	65.380	11.033	0	7.295	20.025	15.502
Mannen	53.723	15.068	31.221	7.434	0	4.599	10.469	7.855
Vrouwen	50.011	12.252	34.160	3.600	0	2.696	9.556	7.648
Student (15 jaar en meer)								
Totaal	427.054	415.720	11.059	275	0	298.094	117.626	7.553
Mannen	207.434	202.070	5.363	0	0	147.156	54.915	3.669
Vrouwen	219.620	213.649	5.696	275	0	150.938	62.712	3.884
Niet actief (15 tot 64 jaar)								
Totaal	907.774	25.420	271.560	610.794	0	7.927	17.492	28.394
Mannen	294.682	9.706	49.582	235.394	0	4.013	5.694	5.867
Vrouwen	613.092	15.714	221.978	375.401	0	3.915	11.799	22.527
Niet actief (65 jaar en meer)								
Totaal	997.271	-	-	997.271	-	-	-	-
Mannen	417.513	-	-	417.513	-	-	-	-
Vrouwen	579.758	-	-	579.758	-	-	-	-
Niet actief (- 15 jaar)								
Totaal	1.009.821	-	-	-	1.009.821	-	-	-
Mannen	516.312	-	-	-	516.312	-	-	-
Vrouwen	493.508	-	-	-	493.508	-	-	-
Waals Gewest								
Algemeen totaal								
Totaal	3.346.463	409.068	1.200.474	1.115.117	621.804	204.538	204.529	219.266
Mannen	1.622.014	208.237	602.863	492.830	318.084	104.283	103.954	111.130
Vrouwen	1.724.449	200.830	597.611	622.287	303.720	100.255	100.575	108.136
Totaal (15 jaar en meer)								
Totaal	2.724.659	409.068	1.200.474	1.115.117	0	204.538	204.529	219.266
Mannen	1.303.930	208.237	602.863	492.830	0	104.283	103.954	111.130
Vrouwen	1.420.728	200.830	597.611	622.287	0	100.255	100.575	108.136
Heeft een betrekking								
Totaal	1.206.682	97.036	878.428	231.218	0	14.903	82.133	157.729
Mannen	708.558	58.028	504.883	145.647	0	10.938	47.090	87.760
Vrouwen	498.125	39.008	373.545	85.571	0	3.965	35.043	69.970
Werkloos IAB								
Totaal	132.347	38.251	86.361	7.735	0	7.235	31.016	26.800
Mannen	66.682	20.169	41.431	5.082	0	4.145	16.024	13.487
Vrouwen	65.665	18.082	44.930	2.653	0	3.090	14.992	13.312
Student (15 jaar en meer)								
Totaal	256.695	248.180	7.779	737	0	174.358	73.822	5.251
Mannen	124.604	120.547	4.057	0	0	86.493	34.054	2.911
Vrouwen	132.092	127.633	3.722	737	0	87.865	39.768	2.340
Niet actief (15 tot 64 jaar)								
Totaal	577.055	25.601	227.906	323.548	0	8.042	17.558	29.486
Mannen	188.537	9.493	52.493	126.551	0	2.707	6.786	6.972
Vrouwen	388.518	16.107	175.413	196.997	0	5.335	10.772	22.514
Niet actief (65 jaar en meer)								
Totaal	551.879	-	-	551.879	-	-	-	-
Mannen	215.550	-	-	215.550	-	-	-	-
Vrouwen	336.329	-	-	336.329	-	-	-	-
Niet actief (- 15 jaar)								
Totaal	621.804	-	-	-	621.804	-	-	-
Mannen	318.084	-	-	-	318.084	-	-	-
Vrouwen	303.720	-	-	-	303.720	-	-	-

Van 30 tot 34 jaar	Van 35 tot 39 jaar	Van 40 tot 44 jaar	Van 45 tot 49 jaar	Van 50 tot 54 jaar	Van 55 tot 59 jaar	Van 60 tot 64 jaar	65 jaar en meer	Arbeidssituatie
								Vlaams Gewest
								Algemeen totaal
434.613	482.270	463.456	422.291	397.625	323.763	317.744	1.008.885	Totaal
220.924	245.141	235.663	215.063	201.980	162.555	155.714	426.271	Mannen
213.689	237.129	227.794	207.228	195.645	161.208	162.030	582.615	Vrouwen
								Totaal (15 jaar en meer)
434.613	482.270	463.456	422.291	397.625	323.763	317.744	1.008.885	Totaal
220.924	245.141	235.663	215.063	201.980	162.555	155.714	426.271	Mannen
213.689	237.129	227.794	207.228	195.645	161.208	162.030	582.615	Vrouwen
								Heeft een betrekking
376.275	414.072	383.195	332.538	259.579	123.819	33.631	11.615	Totaal
205.443	230.139	218.502	193.931	165.131	85.977	26.314	8.758	Mannen
170.831	183.933	164.693	138.608	94.449	37.842	7.317	2.857	Vrouwen
								Werkloos IAB
15.398	12.245	12.951	9.284	6.629	3.911	494	0	Totaal
7.040	6.008	5.033	5.285	4.059	2.881	494	0	Mannen
8.358	6.238	7.918	3.999	2.570	1.030	0	0	Vrouwen
								Student (15 jaar en meer)
1.136	1.274	588	509	275	0	0	0	Totaal
855	592	107	141	0	0	0	0	Mannen
281	682	481	367	275	0	0	0	Vrouwen
								Niet actief (15 tot 64 jaar)
41.805	54.679	66.722	79.961	131.142	196.033	283.619	0	Totaal
7.587	8.402	12.020	15.706	32.790	73.697	128.907	0	Mannen
34.218	46.276	54.702	64.255	98.352	122.336	154.713	0	Vrouwen
								Niet actief (65 jaar en meer)
-	-	-	-	-	-	-	997.271	Totaal
-	-	-	-	-	-	-	417.513	Mannen
-	-	-	-	-	-	-	579.758	Vrouwen
								Niet actief (- 15 jaar)
-	-	-	-	-	-	-	-	Totaal
-	-	-	-	-	-	-	-	Mannen
-	-	-	-	-	-	-	-	Vrouwen
								Waals Gewest
								Algemeen totaal
233.394	255.135	253.562	239.118	236.469	159.097	158.233	561.317	Totaal
117.292	127.989	127.096	119.357	118.488	77.775	75.244	221.322	Mannen
116.102	127.146	126.466	119.761	117.982	81.322	82.989	339.995	Vrouwen
								Totaal (15 jaar en meer)
233.394	255.135	253.562	239.118	236.469	159.097	158.233	561.317	Totaal
117.292	127.989	127.096	119.357	118.488	77.775	75.244	221.322	Mannen
116.102	127.146	126.466	119.761	117.982	81.322	82.989	339.995	Vrouwen
								Heeft een betrekking
174.206	189.033	187.517	169.943	143.933	58.230	19.886	9.169	Totaal
100.365	108.414	108.504	99.840	88.705	37.206	13.963	5.772	Mannen
73.842	80.619	79.013	70.103	55.228	21.024	5.923	3.396	Vrouwen
								Werkloos IAB
18.952	17.276	14.377	8.957	5.407	1.922	329	77	Totaal
8.351	7.527	7.592	4.474	3.589	1.243	250	0	Mannen
10.601	9.749	6.785	4.483	1.818	679	79	77	Vrouwen
								Student (15 jaar en meer)
1.285	729	349	164	335	89	121	192	Totaal
592	355	150	49	0	0	0	0	Mannen
693	374	199	116	335	89	121	192	Vrouwen
								Niet actief (15 tot 64 jaar)
38.951	48.097	51.318	60.054	86.795	98.855	137.898	0	Totaal
7.985	11.693	10.849	14.994	26.194	39.326	61.031	0	Mannen
30.966	36.404	40.469	45.060	60.601	59.530	76.867	0	Vrouwen
								Niet actief (65 jaar en meer)
-	-	-	-	-	-	-	551.879	Totaal
-	-	-	-	-	-	-	215.550	Mannen
-	-	-	-	-	-	-	336.329	Vrouwen
								Niet actief (- 15 jaar)
-	-	-	-	-	-	-	-	Totaal
-	-	-	-	-	-	-	-	Mannen
-	-	-	-	-	-	-	-	Vrouwen

Evolutie van de arbeidssituatie sinds het voorgaande jaar, geslacht, leeftijd en

Situatie 1 jaar voor de enquête	Arbeidssituatie in het jaar van de enquête					
	Totaal			Heeft een betrekking		
	Totaal	Mannen	Vrouwen	Totaal	Mannen	Vrouwen
België						
Algemeen totaal						
Totaal	8.457.947	4.094.720	4.363.227	4.055.610	2.346.787	1.708.823
Van 15 tot 24 jaar	1.242.480	630.675	611.806	368.717	209.373	159.345
Van 25 tot 49 jaar	3.746.263	1.894.778	1.851.486	2.960.892	1.666.934	1.293.958
50 jaar en meer	3.469.204	1.569.268	1.899.936	726.001	470.481	255.521
Had dezelfde betrekking						
Totaal	3.568.839	2.073.677	1.495.162	3.548.335	2.070.101	1.478.234
Van 15 tot 24 jaar	203.776	118.848	84.928	202.629	118.722	83.907
Van 25 tot 49 jaar	2.666.147	1.502.412	1.163.735	2.650.470	1.500.378	1.150.092
50 jaar en meer	698.916	452.418	246.499	695.236	451.001	244.235
Oefende een andere betrekking uit						
Totaal	444.504	251.554	192.950	265.116	158.448	106.668
Van 15 tot 24 jaar	67.996	37.039	30.957	48.955	27.314	21.641
Van 25 tot 49 jaar	306.402	167.323	139.079	204.722	122.644	82.078
50 jaar en meer	70.106	47.192	22.914	11.440	8.490	2.950
Was student, leerling						
Totaal	942.947	467.797	475.150	107.418	59.497	47.921
Van 15 tot 24 jaar	888.680	438.673	450.007	92.618	50.053	42.566
Van 25 tot 49 jaar	48.456	26.775	21.681	14.691	9.398	5.293
50 jaar en meer	5.812	2.349	3.463	109	47	62
Hield zich met het huishouden bezig						
Totaal	673.956	14.223	659.734	15.035	701	14.333
Van 15 tot 24 jaar	14.279	1.573	12.706	932	90	842
Van 25 tot 49 jaar	279.978	8.389	271.589	12.268	501	11.767
50 jaar en meer	379.699	4.261	375.438	1.835	111	1.724
Was arbeidsongeschikt						
Totaal	228.754	127.802	100.952	14.957	8.580	6.377
Van 15 tot 24 jaar	5.730	2.806	2.924	820	606	215
Van 25 tot 49 jaar	110.903	54.472	56.431	9.338	4.876	4.462
50 jaar en meer	112.121	70.523	41.597	4.799	3.098	1.701
Was werkloos						
Totaal	441.055	194.709	246.346	77.176	34.561	42.614
Van 15 tot 24 jaar	50.710	25.183	25.527	19.275	10.433	8.843
Van 25 tot 49 jaar	249.919	96.776	153.143	53.579	21.930	31.650
50 jaar en meer	140.426	72.750	67.676	4.321	2.199	2.122
Was in brugpensioen						
Totaal	148.846	121.723	27.123	974	885	89
Van 25 tot 49 jaar	1.228	904	324	105	105	0
50 jaar en meer	147.618	120.820	26.799	869	780	89
Was gepensioneerd						
Totaal	1.882.106	783.390	1.098.717	4.284	3.383	901
Van 25 tot 49 jaar	16.329	6.387	9.942	290	232	58
50 jaar en meer	1.865.778	777.003	1.088.775	3.995	3.151	843
Andere situatie						
Totaal	126.940	59.846	67.094	22.315	10.630	11.685
Van 15 tot 24 jaar	11.309	6.554	4.755	3.488	2.156	1.332
Van 25 tot 49 jaar	66.903	31.340	35.562	15.429	6.870	8.558
50 jaar en meer	48.728	21.952	26.776	3.398	1.604	1.794

woonplaats

Arbeidssituatie in het jaar van de enquête									
Werkloos IAB			Student/in opleiding			Andere			Situatie 1 jaar voor de enquête
Totaal	Mannen	Vrouwen	Totaal	Mannen	Vrouwen	Totaal	Mannen	Vrouwen	
België									
Algemeen totaal									
286.869	148.265	138.604	765.845	373.154	392.691	3.349.623	1.226.514	2.123.109	Totaal
75.087	40.385	34.702	737.554	358.801	378.753	61.122	22.117	39.005	Van 15 tot 24 jaar
187.962	91.969	95.993	27.021	14.229	12.792	570.388	121.646	448.743	Van 25 tot 49 jaar
23.820	15.912	7.908	1.270	124	1.146	2.718.112	1.082.751	1.635.361	50 jaar en meer
Had dezelfde betrekking									
0	0	0	135	0	135	20.369	3.577	16.792	Totaal
0	0	0	0	0	0	1.147	126	1.022	Van 15 tot 24 jaar
0	0	0	135	0	135	15.542	2.034	13.507	Van 25 tot 49 jaar
0	0	0	0	0	0	3.680	1.417	2.263	50 jaar en meer
Oefende een andere betrekking uit									
76.055	40.883	35.172	2.054	818	1.236	101.279	51.405	49.874	Totaal
12.713	7.313	5.400	851	296	555	5.477	2.116	3.361	Van 15 tot 24 jaar
59.128	30.780	28.348	1.203	521	681	41.350	13.378	27.972	Van 25 tot 49 jaar
4.214	2.791	1.423	0	0	0	54.453	35.911	18.541	50 jaar en meer
Was student, leerling									
43.049	22.633	20.416	756.945	370.322	386.624	35.535	15.345	20.189	Totaal
36.423	19.408	17.015	734.386	357.435	376.951	25.253	11.778	13.475	Van 15 tot 24 jaar
6.416	3.135	3.281	22.418	12.887	9.531	4.931	1.355	3.576	Van 25 tot 49 jaar
211	90	121	142	0	142	5.351	2.213	3.138	50 jaar en meer
Hield zich met het huishouden bezig									
12.945	2.735	10.210	3.202	540	2.662	642.774	10.246	632.528	Totaal
801	662	140	970	312	659	11.576	510	11.066	Van 15 tot 24 jaar
11.035	1.690	9.344	1.575	228	1.347	255.100	5.970	249.131	Van 25 tot 49 jaar
1.109	383	726	657	0	657	376.098	3.767	372.331	50 jaar en meer
Was arbeidsongeschikt									
5.164	2.295	2.868	226	141	86	208.406	116.785	91.621	Totaal
316	145	171	141	141	0	4.453	1.914	2.539	Van 15 tot 24 jaar
4.390	1.853	2.537	0	0	0	97.175	47.743	49.432	Van 25 tot 49 jaar
458	297	160	86	0	86	106.778	67.128	39.650	50 jaar en meer
Was werkloos									
136.040	70.931	65.109	1.686	575	1.110	226.154	88.641	137.513	Totaal
22.622	11.413	11.209	454	314	140	8.359	3.023	5.336	Van 15 tot 24 jaar
97.188	48.228	48.960	1.088	186	902	98.064	26.432	71.632	Van 25 tot 49 jaar
16.230	11.290	4.940	144	76	69	119.731	59.186	60.545	50 jaar en meer
Was in brugpensioen									
450	333	116	0	0	0	147.423	120.505	26.918	Totaal
237	183	54	0	0	0	886	615	271	Van 25 tot 49 jaar
213	151	62	0	0	0	146.537	119.889	26.648	50 jaar en meer
Was gepensioneerd									
234	103	132	163	49	115	1.877.425	779.855	1.097.569	Totaal
132	0	132	0	0	0	15.907	6.155	9.752	Van 25 tot 49 jaar
103	103	0	163	49	115	1.861.517	773.701	1.087.817	50 jaar en meer
Andere situatie									
12.933	8.352	4.582	1.434	710	724	90.258	40.154	50.103	Totaal
2.211	1.444	768	752	304	449	4.858	2.651	2.207	Van 15 tot 24 jaar
9.438	6.101	3.338	603	406	197	41.433	17.963	23.469	Van 25 tot 49 jaar
1.283	807	476	79	0	79	43.968	19.540	24.427	50 jaar en meer

Evolutie van de arbeidssituatie sinds het voorgaande jaar, geslacht, leeftijd en

Situatie 1 jaar voor de enquête	Arbeidssituatie in het jaar van de enquête					
	Totaal			Heeft een betrekking		
	Totaal	Mannen	Vrouwen	Totaal	Mannen	Vrouwen
Brussels Hoofdstedelijk Gewest						
Algemeen totaal						
Totaal	790.941	372.244	418.697	342.412	193.034	149.378
Van 15 tot 24 jaar	118.449	58.113	60.336	25.178	13.865	11.313
Van 25 tot 49 jaar	366.422	184.212	182.210	251.096	140.515	110.581
50 jaar en meer	306.069	129.918	176.151	66.139	38.654	27.485
Had dezelfde betrekking						
Totaal	291.867	165.743	126.124	289.663	164.952	124.712
Van 15 tot 24 jaar	10.780	5.794	4.985	10.630	5.794	4.835
Van 25 tot 49 jaar	217.248	122.592	94.656	215.727	122.152	93.576
50 jaar en meer	63.839	37.356	26.482	63.306	37.005	26.300
Oefende een andere betrekking uit						
Totaal	46.591	23.989	22.602	23.178	12.885	10.293
Van 15 tot 24 jaar	5.091	2.644	2.446	3.324	1.754	1.569
Van 25 tot 49 jaar	35.694	18.301	17.394	18.943	10.621	8.322
50 jaar en meer	5.806	3.044	2.762	911	509	402
Was student, leerling						
Totaal	101.736	51.480	50.256	12.192	6.693	5.499
Van 15 tot 24 jaar	88.240	43.939	44.301	8.588	4.806	3.783
Van 25 tot 49 jaar	12.710	7.106	5.604	3.541	1.888	1.654
50 jaar en meer	786	435	351	62	0	62
Hield zich met het huishouden bezig						
Totaal	57.408	3.664	53.744	2.066	247	1.819
Van 15 tot 24 jaar	3.897	341	3.556	332	90	242
Van 25 tot 49 jaar	31.153	2.268	28.885	1.582	157	1.425
50 jaar en meer	22.358	1.054	21.303	152	0	152
Was arbeidsongeschikt						
Totaal	24.401	12.804	11.598	762	382	380
Van 15 tot 24 jaar	434	178	256	0	0	0
Van 25 tot 49 jaar	12.061	6.204	5.857	560	179	380
50 jaar en meer	11.906	6.422	5.484	202	202	0
Was werkloos						
Totaal	67.721	33.492	34.229	9.760	5.222	4.538
Van 15 tot 24 jaar	7.226	3.189	4.037	1.679	882	797
Van 25 tot 49 jaar	43.529	20.177	23.352	7.511	3.908	3.603
50 jaar en meer	16.966	10.126	6.840	570	432	138
Was in brugpensioen						
Totaal	10.812	6.977	3.834	195	195	0
Van 25 tot 49 jaar	76	76	0	0	0	0
50 jaar en meer	10.736	6.901	3.834	195	195	0
Was gepensioneerd						
Totaal	168.540	61.511	107.029	324	165	159
Van 25 tot 49 jaar	412	0	412	0	0	0
50 jaar en meer	168.127	61.511	106.617	324	165	159
Andere situatie						
Totaal	21.866	12.585	9.281	4.273	2.294	1.979
Van 15 tot 24 jaar	2.781	2.027	754	625	538	86
Van 25 tot 49 jaar	13.539	7.489	6.050	3.232	1.611	1.620
50 jaar en meer	5.545	3.069	2.477	417	145	272

woonplaats (vervolg)

Arbeidssituatie in het jaar van de enquête

Werkloos IAB			Student/in opleiding			Andere			Situatie 1 jaar voor de enquête
Totaal	Mannen	Vrouwen	Totaal	Mannen	Vrouwen	Totaal	Mannen	Vrouwen	
Brussels Hoofdstedelijk Gewest									
Algemeen totaal									
50.789	27.861	22.928	82.095	41.116	40.979	315.644	110.233	205.411	Totaal
9.516	5.148	4.368	73.654	36.183	37.470	10.102	2.917	7.185	Van 15 tot 24 jaar
36.221	19.317	16.904	8.183	4.808	3.375	70.922	19.571	51.351	Van 25 tot 49 jaar
5.052	3.396	1.656	258	124	134	234.620	87.744	146.876	50 jaar en meer
Had dezelfde betrekking									
0	0	0	0	0	0	2.204	792	1.412	Totaal
0	0	0	0	0	0	150	0	150	Van 15 tot 24 jaar
0	0	0	0	0	0	1.521	441	1.080	Van 25 tot 49 jaar
0	0	0	0	0	0	533	351	182	50 jaar en meer
Oefende een andere betrekking uit									
12.078	6.393	5.685	781	611	169	10.554	4.100	6.454	Totaal
1.033	712	321	175	90	85	559	88	471	Van 15 tot 24 jaar
10.335	5.175	5.160	606	521	84	5.810	1.983	3.827	Van 25 tot 49 jaar
710	506	204	0	0	0	4.185	2.029	2.156	50 jaar en meer
Was student, leerling									
5.747	3.261	2.485	79.582	39.857	39.724	4.216	1.668	2.548	Totaal
4.082	2.217	1.864	72.862	35.840	37.022	2.708	1.075	1.632	Van 15 tot 24 jaar
1.575	954	621	6.654	4.017	2.636	940	247	692	Van 25 tot 49 jaar
90	90	0	66	0	66	568	345	223	50 jaar en meer
Hield zich met het huishouden bezig									
2.105	671	1.434	671	160	511	52.566	2.586	49.980	Totaal
0	0	0	225	75	150	3.340	176	3.164	Van 15 tot 24 jaar
1.893	521	1.372	446	85	361	27.232	1.505	25.727	Van 25 tot 49 jaar
212	149	62	0	0	0	21.994	905	21.089	50 jaar en meer
Was arbeidsongeschikt									
713	464	249	0	0	0	22.926	11.958	10.968	Totaal
85	0	85	0	0	0	349	178	171	Van 15 tot 24 jaar
562	398	164	0	0	0	10.939	5.626	5.313	Van 25 tot 49 jaar
66	66	0	0	0	0	11.638	6.154	5.484	50 jaar en meer
Was werkloos									
25.562	14.218	11.344	326	162	164	32.073	13.890	18.183	Totaal
3.714	1.772	1.942	0	0	0	1.833	535	1.298	Van 15 tot 24 jaar
18.330	10.193	8.137	182	86	96	17.506	5.990	11.517	Van 25 tot 49 jaar
3.518	2.253	1.265	144	76	69	12.734	7.365	5.368	50 jaar en meer
Was in brugpensioenen									
205	143	62	0	0	0	10.411	6.639	3.772	Totaal
76	76	0	0	0	0	0	0	0	Van 25 tot 49 jaar
129	67	62	0	0	0	10.411	6.639	3.772	50 jaar en meer
Was gepensioneerd									
0	0	0	49	49	0	168.167	61.297	106.870	Totaal
0	0	0	0	0	0	412	0	412	Van 25 tot 49 jaar
0	0	0	49	49	0	167.755	61.297	106.458	50 jaar en meer
Andere situatie									
4.379	2.710	1.669	687	277	410	12.526	7.303	5.223	Totaal
602	446	156	392	178	214	1.163	865	298	Van 15 tot 24 jaar
3.449	1.999	1.450	295	99	197	6.563	3.780	2.783	Van 25 tot 49 jaar
327	265	62	0	0	0	4.801	2.659	2.142	50 jaar en meer

Evolutie van de arbeidssituatie sinds het voorgaande jaar, geslacht, leeftijd en

Situatie 1 jaar voor de enquête	Arbeidssituatie in het jaar van de enquête					
	Totaal			Heeft een betrekking		
	Totaal	Mannen	Vrouwen	Totaal	Mannen	Vrouwen
Vlaams Gewest						
Algemeen totaal						
Totaal	4.942.348	2.418.546	2.523.802	2.506.516	1.445.195	1.061.321
Van 15 tot 24 jaar	714.963	364.324	350.639	246.504	137.479	109.024
Van 25 tot 49 jaar	2.179.367	1.107.702	1.071.665	1.831.367	1.021.536	809.832
50 jaar en meer	2.048.018	946.520	1.101.498	428.644	286.180	142.465
Had dezelfde betrekking						
Totaal	2.189.788	1.270.426	919.362	2.178.113	1.269.035	909.078
Van 15 tot 24 jaar	135.047	77.632	57.415	134.382	77.506	56.876
Van 25 tot 49 jaar	1.643.822	918.772	725.050	1.634.270	917.918	716.351
50 jaar en meer	410.919	274.022	136.897	409.461	273.611	135.850
Oefende een andere betrekking uit						
Totaal	290.490	164.505	125.985	190.380	112.173	78.207
Van 15 tot 24 jaar	48.927	26.490	22.437	37.692	20.920	16.772
Van 25 tot 49 jaar	195.862	105.387	90.475	144.779	85.261	59.518
50 jaar en meer	45.700	32.627	13.073	7.909	5.993	1.917
Was student, leerling						
Totaal	521.832	259.722	262.110	67.184	36.788	30.396
Van 15 tot 24 jaar	500.242	247.158	253.084	60.262	32.155	28.107
Van 25 tot 49 jaar	19.505	11.439	8.067	6.922	4.633	2.289
50 jaar en meer	2.085	1.126	959	0	0	0
Hield zich met het huishouden bezig						
Totaal	382.321	5.126	377.195	8.201	361	7.840
Van 15 tot 24 jaar	5.743	406	5.337	385	0	385
Van 25 tot 49 jaar	142.471	3.024	139.447	6.846	274	6.572
50 jaar en meer	234.107	1.696	232.411	970	87	883
Was arbeidsongeschikt						
Totaal	133.371	74.039	59.331	9.738	5.571	4.167
Van 15 tot 24 jaar	3.901	2.155	1.745	668	454	215
Van 25 tot 49 jaar	63.552	29.973	33.580	5.932	3.266	2.666
50 jaar en meer	65.918	41.911	24.006	3.138	1.851	1.287
Was werkloos						
Totaal	181.539	74.607	106.931	40.456	14.730	25.726
Van 15 tot 24 jaar	18.323	9.012	9.311	11.246	5.503	5.743
Van 25 tot 49 jaar	86.366	29.167	57.198	26.119	7.727	18.392
50 jaar en meer	76.850	36.428	40.422	3.092	1.501	1.591
Was in brugpensioen						
Totaal	93.246	79.383	13.863	449	449	0
Van 25 tot 49 jaar	774	643	130	105	105	0
50 jaar en meer	92.472	78.740	13.733	343	343	0
Was gepensioneerd						
Totaal	1.106.037	474.371	631.666	2.535	2.273	262
Van 25 tot 49 jaar	7.864	3.619	4.245	232	232	0
50 jaar en meer	1.098.173	470.752	627.421	2.303	2.041	262
Andere situatie						
Totaal	43.724	16.367	27.358	9.461	3.815	5.646
Van 15 tot 24 jaar	2.780	1.472	1.309	1.868	941	927
Van 25 tot 49 jaar	19.151	5.677	13.474	6.164	2.120	4.043
50 jaar en meer	21.793	9.217	12.575	1.429	754	675

woonplaats (vervolg)

Arbeidssituatie in het jaar van de enquête									
Werkloos IAB			Student/in opleiding			Andere			Situatie 1 jaar voor de enquête
Totaal	Mannen	Vrouwen	Totaal	Mannen	Vrouwen	Totaal	Mannen	Vrouwen	
Vlaams Gewest									
Algemeen totaal									
103.733	53.723	50.011	427.054	207.434	219.620	1.905.045	712.194	1.192.850	Totaal
27.320	15.068	12.252	415.720	202.070	213.649	25.420	9.706	15.714	Van 15 tot 24 jaar
65.380	31.221	34.160	11.059	5.363	5.696	271.560	49.582	221.978	Van 25 tot 49 jaar
11.033	7.434	3.600	275	0	275	1.608.065	652.906	955.159	50 jaar en meer
Had dezelfde betrekking									
0	0	0	135	0	135	11.541	1.391	10.150	Totaal
0	0	0	0	0	0	665	126	539	Van 15 tot 24 jaar
0	0	0	135	0	135	9.418	854	8.564	Van 25 tot 49 jaar
0	0	0	0	0	0	1.458	411	1.047	50 jaar en meer
Oefende een andere betrekking uit									
38.814	19.460	19.353	591	0	591	60.705	32.871	27.834	Totaal
7.520	4.024	3.496	141	0	141	3.574	1.546	2.028	Van 15 tot 24 jaar
29.001	13.857	15.145	450	0	450	21.632	6.270	15.362	Van 25 tot 49 jaar
2.292	1.579	713	0	0	0	35.499	25.055	10.444	50 jaar en meer
Was student, leerling									
16.825	9.171	7.654	424.699	207.142	217.557	13.125	6.620	6.504	Totaal
14.899	8.196	6.703	415.117	201.779	213.338	9.964	5.028	4.936	Van 15 tot 24 jaar
1.926	975	950	9.506	5.363	4.143	1.152	467	685	Van 25 tot 49 jaar
0	0	0	76	0	76	2.009	1.126	883	50 jaar en meer
Hield zich met het huishouden bezig									
3.796	667	3.129	669	151	518	369.655	3.948	365.707	Totaal
98	98	0	322	151	171	4.938	157	4.781	Van 15 tot 24 jaar
3.287	386	2.901	234	0	234	132.104	2.364	129.740	Van 25 tot 49 jaar
411	182	229	113	0	113	232.614	1.428	231.186	50 jaar en meer
Was arbeidsongeschikt									
2.094	1.065	1.029	226	141	86	121.313	67.263	54.050	Totaal
86	0	86	141	141	0	3.006	1.561	1.445	Van 15 tot 24 jaar
1.879	937	942	0	0	0	55.741	25.770	29.972	Van 25 tot 49 jaar
128	128	0	86	0	86	62.566	39.932	22.634	50 jaar en meer
Was werkloos									
40.205	21.890	18.315	734	0	734	100.143	37.987	62.156	Totaal
4.439	2.569	1.870	0	0	0	2.639	940	1.699	Van 15 tot 24 jaar
27.964	14.177	13.786	734	0	734	31.549	7.264	24.286	Van 25 tot 49 jaar
7.803	5.145	2.658	0	0	0	65.955	29.783	36.172	50 jaar en meer
Was in brugpensioen									
84	84	0	0	0	0	92.714	78.851	13.863	Totaal
0	0	0	0	0	0	669	538	130	Van 25 tot 49 jaar
84	84	0	0	0	0	92.045	78.312	13.733	50 jaar en meer
Was gepensioneerd									
234	103	132	0	0	0	1.103.268	471.995	631.272	Totaal
132	0	132	0	0	0	7.500	3.387	4.113	Van 25 tot 49 jaar
103	103	0	0	0	0	1.095.767	468.609	627.159	50 jaar en meer
Andere situatie									
1.682	1.283	399	0	0	0	32.582	11.268	21.313	Totaal
277	181	96	0	0	0	635	349	286	Van 15 tot 24 jaar
1.192	888	304	0	0	0	11.796	2.669	9.127	Van 25 tot 49 jaar
213	213	0	0	0	0	20.151	8.250	11.900	50 jaar en meer

Evolutie van de arbeidssituatie sinds het voorgaande jaar, geslacht, leeftijd en

Situatie 1 jaar voor de enquête	Arbeidssituatie in het jaar van de enquête					
	Totaal			Heeft een betrekking		
	Totaal	Mannen	Vrouwen	Totaal	Mannen	Vrouwen
Waals Gewest						
Algemeen totaal						
Totaal	2.724.659	1.303.930	1.420.728	1.206.682	708.558	498.125
Van 15 tot 24 jaar	409.068	208.237	200.830	97.036	58.028	39.008
Van 25 tot 49 jaar	1.200.474	602.863	597.611	878.428	504.883	373.545
50 jaar en meer	1.115.117	492.830	622.287	231.218	145.647	85.571
Had dezelfde betrekking						
Totaal	1.087.184	637.508	449.676	1.080.560	636.114	444.445
Van 15 tot 24 jaar	57.949	35.422	22.528	57.617	35.422	22.195
Van 25 tot 49 jaar	805.076	461.047	344.029	800.473	460.308	340.165
50 jaar en meer	224.159	141.040	83.119	222.470	140.385	82.085
Oefende een andere betrekking uit						
Totaal	107.423	63.060	44.363	51.558	33.390	18.169
Van 15 tot 24 jaar	13.978	7.904	6.073	7.939	4.639	3.299
Van 25 tot 49 jaar	74.846	43.635	31.211	41.000	26.762	14.238
50 jaar en meer	18.600	11.521	7.079	2.620	1.988	632
Was student, leerling						
Totaal	319.379	156.595	162.784	28.042	16.015	12.027
Van 15 tot 24 jaar	300.198	147.576	152.621	23.767	13.091	10.676
Van 25 tot 49 jaar	16.240	8.230	8.011	4.228	2.877	1.351
50 jaar en meer	2.941	789	2.152	47	47	0
Hield zich met het huishouden bezig						
Totaal	234.227	5.433	228.794	4.768	94	4.674
Van 15 tot 24 jaar	4.639	826	3.813	215	0	215
Van 25 tot 49 jaar	106.355	3.097	103.257	3.839	70	3.769
50 jaar en meer	123.234	1.510	121.724	713	24	690
Was arbeidsongeschikt						
Totaal	70.982	40.958	30.023	4.458	2.628	1.830
Van 15 tot 24 jaar	1.395	472	923	152	152	0
Van 25 tot 49 jaar	35.290	18.296	16.994	2.847	1.431	1.416
50 jaar en meer	34.296	22.190	12.106	1.459	1.045	414
Was werkloos						
Totaal	191.796	86.609	105.186	26.959	14.609	12.350
Van 15 tot 24 jaar	25.161	12.982	12.179	6.350	4.047	2.303
Van 25 tot 49 jaar	120.024	47.432	72.592	19.950	10.296	9.654
50 jaar en meer	46.610	26.196	20.414	659	266	392
Was in brugpensioen						
Totaal	44.789	35.363	9.426	330	241	89
Van 25 tot 49 jaar	378	184	194	0	0	0
50 jaar en meer	44.410	35.179	9.232	330	241	89
Was gepensioneerd						
Totaal	607.530	247.509	360.021	1.426	946	480
Van 25 tot 49 jaar	8.052	2.768	5.284	58	0	58
50 jaar en meer	599.478	244.741	354.737	1.368	946	422
Andere situatie						
Totaal	61.350	30.895	30.455	8.581	4.521	4.061
Van 15 tot 24 jaar	5.748	3.055	2.693	996	677	319
Van 25 tot 49 jaar	34.212	18.174	16.038	6.033	3.139	2.894
50 jaar en meer	21.390	9.666	11.724	1.552	705	847

woonplaats (vervolg en einde)

Arbeidssituatie in het jaar van de enquête									
Werkloos IAB			Student/in opleiding			Andere			Situatie 1 jaar voor de enquête
Totaal	Mannen	Vrouwen	Totaal	Mannen	Vrouwen	Totaal	Mannen	Vrouwen	
Waals Gewest									
Algemeen totaal									
132.347	66.682	65.665	256.695	124.604	132.092	1.128.934	404.087	724.847	Totaal
38.251	20.169	18.082	248.180	120.547	127.633	25.601	9.493	16.107	Van 15 tot 24 jaar
86.361	41.431	44.930	7.779	4.057	3.722	227.906	52.493	175.413	Van 25 tot 49 jaar
7.735	5.082	2.653	737	0	737	875.428	342.101	533.327	50 jaar en meer
Had dezelfde betrekking									
0	0	0	0	0	0	6.624	1.394	5.230	Totaal
0	0	0	0	0	0	333	0	333	Van 15 tot 24 jaar
0	0	0	0	0	0	4.603	739	3.864	Van 25 tot 49 jaar
0	0	0	0	0	0	1.689	655	1.034	50 jaar en meer
Oefende een andere betrekking uit									
25.163	15.030	10.133	682	206	476	30.020	14.434	15.586	Totaal
4.160	2.577	1.583	536	206	329	1.344	482	862	Van 15 tot 24 jaar
19.792	11.748	8.044	146	0	146	13.908	5.125	8.783	Van 25 tot 49 jaar
1.212	706	506	0	0	0	14.769	8.827	5.941	50 jaar en meer
Was student, leerling									
20.477	10.200	10.277	252.665	123.322	129.343	18.194	7.058	11.137	Totaal
17.442	8.995	8.447	246.407	119.816	126.592	12.582	5.674	6.907	Van 15 tot 24 jaar
2.914	1.205	1.709	6.258	3.506	2.752	2.840	641	2.199	Van 25 tot 49 jaar
121	0	121	0	0	0	2.773	742	2.031	50 jaar en meer
Hield zich met het huishouden bezig									
7.045	1.398	5.647	1.862	229	1.633	220.553	3.712	216.840	Totaal
703	563	140	423	85	337	3.298	177	3.121	Van 15 tot 24 jaar
5.855	783	5.072	895	143	752	95.765	2.101	93.664	Van 25 tot 49 jaar
487	52	435	543	0	543	121.490	1.434	120.056	50 jaar en meer
Was arbeidsongeschikt									
2.357	767	1.590	0	0	0	64.167	37.564	26.603	Totaal
145	145	0	0	0	0	1.098	175	923	Van 15 tot 24 jaar
1.948	518	1.430	0	0	0	30.495	16.347	14.148	Van 25 tot 49 jaar
264	104	160	0	0	0	32.573	21.042	11.532	50 jaar en meer
Was werkloos									
70.272	34.822	35.450	625	414	212	93.939	36.764	57.174	Totaal
14.470	7.073	7.397	454	314	140	3.887	1.548	2.339	Van 15 tot 24 jaar
50.894	23.858	27.036	171	100	72	49.009	13.179	35.830	Van 25 tot 49 jaar
4.909	3.892	1.017	0	0	0	41.043	22.037	19.005	50 jaar en meer
Was in brugpensioen									
161	107	54	0	0	0	44.298	35.015	9.283	Totaal
161	107	54	0	0	0	218	77	140	Van 25 tot 49 jaar
0	0	0	0	0	0	44.080	34.937	9.143	50 jaar en meer
Was gepensioneerd									
0	0	0	115	0	115	605.990	246.563	359.427	Totaal
0	0	0	0	0	0	7.995	2.768	5.227	Van 25 tot 49 jaar
0	0	0	115	0	115	597.995	243.795	354.200	50 jaar en meer
Andere situatie									
6.872	4.359	2.514	747	433	313	45.150	21.583	23.567	Totaal
1.332	816	516	360	126	235	3.060	1.437	1.623	Van 15 tot 24 jaar
4.797	3.213	1.584	308	308	0	23.074	11.515	11.560	Van 25 tot 49 jaar
743	329	414	79	0	79	19.016	8.631	10.384	50 jaar en meer

Behaald diploma, geslacht, leeftijd en woonplaats

Diploma	Totaal	Van 15 tot 24 jaar	Van 25 tot 49 jaar	50 jaar en meer	Van 15 tot 19 jaar	Van 20 tot 24 jaar	Van 25 tot 29 jaar
België							
Algemeen totaal							
Totaal	8.457.947	1.242.480	3.746.263	3.469.204	606.909	635.571	678.093
Mannen	4.094.720	630.675	1.894.778	1.569.268	310.032	320.642	342.700
Vrouwen	4.363.227	611.806	1.851.486	1.899.936	296.876	314.929	335.393
Lager onderwijs (of geen diploma)							
Totaal	2.206.477	142.629	484.681	1.579.167	111.812	30.817	44.494
Mannen	948.649	80.433	234.340	633.876	64.996	15.437	20.445
Vrouwen	1.257.829	62.196	250.341	945.292	46.816	15.380	24.049
Lager secundair							
Totaal	1.923.325	430.937	761.339	731.049	345.673	85.264	96.963
Mannen	967.007	230.038	418.090	318.880	175.893	54.144	57.053
Vrouwen	956.318	200.899	343.249	412.169	169.779	31.120	39.910
Hoger secundair							
Totaal	2.539.666	540.565	1.323.534	675.567	148.962	391.602	265.191
Mannen	1.300.939	271.877	681.350	347.712	68.850	203.027	143.356
Vrouwen	1.238.726	268.688	642.183	327.855	80.112	188.575	121.835
Hoger niet-universitair korte type							
Totaal	976.714	80.488	632.378	263.848	310	80.177	139.819
Mannen	385.057	27.571	249.873	107.613	181	27.390	53.311
Vrouwen	591.657	52.916	382.506	156.235	129	52.788	86.508
Hoger niet-universitair lange type							
Totaal	211.270	16.836	132.059	62.375	0	16.836	31.309
Mannen	125.596	8.306	75.561	41.730	0	8.306	15.975
Vrouwen	85.674	8.530	56.498	20.646	0	8.530	15.334
Universitair							
Totaal	600.495	31.026	412.272	157.197	152	30.874	100.318
Mannen	367.471	12.450	235.564	119.457	112	12.338	52.561
Vrouwen	233.024	18.575	176.709	37.740	40	18.536	47.757
Brussels Hoofdstedelijk Gewest							
Algemeen totaal							
Totaal	790.941	118.449	366.422	306.069	52.869	65.580	82.091
Mannen	372.244	58.113	184.212	129.918	26.781	31.332	40.659
Vrouwen	418.697	60.336	182.210	176.151	26.088	34.248	41.432
Lager onderwijs (of geen diploma)							
Totaal	203.122	18.384	69.357	115.381	13.149	5.235	10.904
Mannen	85.488	10.125	32.228	43.135	8.249	1.877	5.125
Vrouwen	117.634	8.259	37.129	72.246	4.901	3.358	5.779
Lager secundair							
Totaal	167.616	44.170	62.549	60.898	29.351	14.819	12.822
Mannen	79.143	22.374	33.019	23.750	13.871	8.503	6.995
Vrouwen	88.473	21.796	29.529	37.148	15.480	6.316	5.827
Hoger secundair							
Totaal	207.829	46.140	94.503	67.186	10.221	35.918	21.845
Mannen	101.225	21.264	51.137	28.824	4.514	16.749	12.276
Vrouwen	106.604	24.876	43.366	38.362	5.707	19.169	9.569
Hoger niet-universitair korte type							
Totaal	72.092	4.049	47.268	20.775	75	3.974	11.471
Mannen	27.329	1.856	18.572	6.901	75	1.780	4.912
Vrouwen	44.763	2.194	28.695	13.874	0	2.194	6.559
Hoger niet-universitair lange type							
Totaal	24.305	1.073	16.109	7.123	0	1.073	4.601
Mannen	11.821	446	7.392	3.983	0	446	1.672
Vrouwen	12.484	627	8.717	3.140	0	627	2.928
Universitair							
Totaal	115.976	4.633	76.638	34.705	72	4.561	20.448
Mannen	67.238	2.049	41.864	23.325	72	1.977	9.679
Vrouwen	48.739	2.584	34.774	11.380	0	2.584	10.769

Van 30 tot 34 jaar	Van 35 tot 39 jaar	Van 40 tot 44 jaar	Van 45 tot 49 jaar	Van 50 tot 54 jaar	Van 55 tot 59 jaar	60 jaar en meer	Diploma
België							
Algemeen totaal							
748.946	812.192	784.149	722.883	692.077	529.034	2.248.093	Totaal
379.977	411.468	396.016	364.616	348.568	262.550	958.150	Mannen
368.969	400.724	388.133	358.267	343.509	266.484	1.289.943	Vrouwen
Lager onderwijs (of geen diploma)							
64.757	92.822	131.034	151.574	181.391	169.573	1.228.202	Totaal
33.144	48.644	62.198	69.909	86.358	75.257	472.261	Mannen
31.613	44.177	68.836	81.665	95.034	94.316	755.942	Vrouwen
Lager secundair							
131.657	176.163	179.436	177.120	160.374	126.844	443.830	Totaal
74.825	96.580	96.016	93.615	75.643	58.127	185.110	Mannen
56.831	79.583	83.420	83.505	84.732	68.718	258.720	Vrouwen
Hoger secundair							
288.750	284.690	264.311	220.592	190.875	128.472	356.220	Totaal
148.083	143.667	134.073	112.172	101.476	71.471	174.766	Mannen
140.667	141.022	130.238	108.420	89.400	57.001	181.455	Vrouwen
Hoger niet-universitair korte type							
141.799	141.504	113.871	95.386	86.423	57.787	119.638	Totaal
57.534	54.228	46.200	38.599	34.406	24.582	48.625	Mannen
84.265	87.276	67.670	56.787	52.017	33.204	71.013	Vrouwen
Hoger niet-universitair lange type							
31.560	27.102	21.683	20.404	20.894	14.454	27.028	Totaal
19.064	15.062	12.224	13.236	13.230	9.369	19.131	Mannen
12.496	12.040	9.460	7.168	7.664	5.084	7.897	Vrouwen
Universitair							
90.423	89.911	73.813	57.807	52.119	31.904	73.174	Totaal
47.327	53.286	45.305	37.085	37.456	23.743	58.258	Mannen
43.096	36.626	28.509	20.722	14.662	8.161	14.916	Vrouwen
Brussels Hoofdstedelijk Gewest							
Algemeen totaal							
80.939	74.787	67.131	61.474	57.982	46.174	201.913	Totaal
41.761	38.338	33.258	30.196	28.100	22.219	79.599	Mannen
39.178	36.449	33.873	31.278	29.882	23.955	122.314	Vrouwen
Lager onderwijs (of geen diploma)							
13.014	13.216	16.574	15.649	15.263	12.658	87.460	Totaal
6.270	6.181	7.456	7.196	7.148	5.313	30.674	Mannen
6.743	7.035	9.118	8.454	8.115	7.346	56.786	Vrouwen
Lager secundair							
13.156	13.520	10.933	12.118	9.984	8.509	42.405	Totaal
7.616	6.790	4.785	6.833	4.991	3.875	14.884	Mannen
5.539	6.729	6.149	5.285	4.993	4.634	27.521	Vrouwen
Hoger secundair							
21.996	18.230	16.732	15.699	14.613	11.647	40.926	Totaal
11.031	10.582	9.503	7.745	6.288	5.652	16.884	Mannen
10.965	7.648	7.230	7.954	8.325	5.995	24.042	Vrouwen
Hoger niet-universitair korte type							
11.209	10.046	9.012	5.529	5.819	3.996	10.960	Totaal
5.011	3.586	3.100	1.964	2.216	1.411	3.275	Mannen
6.198	6.461	5.912	3.565	3.603	2.586	7.685	Vrouwen
Hoger niet-universitair lange type							
3.897	3.106	2.105	2.400	1.976	1.686	3.461	Totaal
1.985	1.665	1.154	917	732	1.007	2.244	Mannen
1.912	1.442	951	1.484	1.244	679	1.217	Vrouwen
Universitair							
17.667	16.669	11.775	10.079	10.327	7.677	16.701	Totaal
9.847	9.535	7.261	5.542	6.725	4.961	11.638	Mannen
7.820	7.134	4.513	4.537	3.602	2.716	5.062	Vrouwen

Behaald diploma, geslacht, leeftijd en woonplaats (vervolg en einde)

Diploma	Totaal	Van 15 tot 24 jaar	Van 25 tot 49 jaar	50 jaar en meer	Van 15 tot 19 jaar	Van 20 tot 24 jaar	Van 25 tot 29 jaar
Vlaams Gewest							
Algemeen totaal							
Totaal	4.942.348	714.963	2.179.367	2.048.018	349.501	365.462	376.736
Mannen	2.418.546	364.324	1.107.702	946.520	178.968	185.356	190.911
Vrouwen	2.523.802	350.639	1.071.665	1.101.498	170.533	180.106	185.825
Lager onderwijs (of geen diploma)							
Totaal	1.265.965	58.382	242.137	965.446	44.567	13.814	16.557
Mannen	543.622	32.457	113.932	397.233	25.623	6.835	6.927
Vrouwen	722.343	25.924	128.206	568.213	18.945	6.980	9.630
Lager secundair							
Totaal	1.082.692	250.157	422.211	410.324	209.925	40.232	47.089
Mannen	554.805	134.423	236.411	183.971	108.426	25.996	28.470
Vrouwen	527.887	115.734	185.799	226.353	101.498	14.236	18.619
Hoger secundair							
Totaal	1.547.948	323.772	817.923	406.254	94.774	228.998	158.499
Mannen	797.724	167.182	416.858	213.684	44.813	122.368	84.146
Vrouwen	750.224	156.590	401.065	192.569	49.961	106.629	74.353
Hoger niet-universitair korte type							
Totaal	590.572	51.904	386.427	152.242	235	51.669	78.541
Mannen	238.882	16.622	156.552	65.707	106	16.516	30.639
Vrouwen	351.691	35.282	229.875	86.534	129	35.153	47.902
Hoger niet-universitair lange type							
Totaal	140.481	12.512	87.743	40.227	0	12.512	19.712
Mannen	88.278	6.732	53.761	27.785	0	6.732	10.266
Vrouwen	52.203	5.781	33.981	12.441	0	5.781	9.446
Universitair							
Totaal	314.689	18.237	222.927	73.525	0	18.237	56.338
Mannen	195.235	6.909	130.187	58.139	0	6.909	30.463
Vrouwen	119.454	11.328	92.740	15.386	0	11.328	25.875
Waals Gewest							
Algemeen totaal							
Totaal	2.724.659	409.068	1.200.474	1.115.117	204.538	204.529	219.266
Mannen	1.303.930	208.237	602.863	492.830	104.283	103.954	111.130
Vrouwen	1.420.728	200.830	597.611	622.287	100.255	100.575	108.136
Lager onderwijs (of geen diploma)							
Totaal	737.390	65.863	173.187	498.340	54.095	11.768	17.033
Mannen	319.539	37.850	88.181	193.508	31.125	6.726	8.394
Vrouwen	417.851	28.013	85.006	304.832	22.970	5.043	8.639
Lager secundair							
Totaal	673.017	136.610	276.580	259.827	106.397	30.214	37.052
Mannen	333.060	73.242	148.660	111.159	53.596	19.645	21.588
Vrouwen	339.958	63.369	127.921	148.668	52.801	10.568	15.464
Hoger secundair							
Totaal	783.889	170.653	411.108	202.127	43.967	126.687	84.847
Mannen	401.991	83.431	213.356	105.203	19.522	63.909	46.934
Vrouwen	381.898	87.222	197.752	96.924	24.445	62.778	37.913
Hoger niet-universitair korte type							
Totaal	314.049	24.534	198.684	90.831	0	24.534	49.807
Mannen	118.846	9.093	74.748	35.005	0	9.093	17.760
Vrouwen	195.203	15.441	123.936	55.826	0	15.441	32.047
Hoger niet-universitair lange type							
Totaal	46.484	3.251	28.207	15.026	0	3.251	6.996
Mannen	25.497	1.128	14.407	9.961	0	1.128	4.036
Vrouwen	20.987	2.122	13.800	5.064	0	2.122	2.960
Universitair							
Totaal	169.830	8.156	112.707	48.967	80	8.076	23.531
Mannen	104.998	3.492	63.512	37.994	40	3.452	12.418
Vrouwen	64.832	4.663	49.195	10.973	40	4.624	11.113

Van 30 tot 34 jaar	Van 35 tot 39 jaar	Van 40 tot 44 jaar	Van 45 tot 49 jaar	Van 50 tot 54 jaar	Van 55 tot 59 jaar	60 jaar en meer	Diploma
Vlaams Gewest							
Algemeen totaal							
434.613	482.270	463.456	422.291	397.625	323.763	1.326.629	Totaal
220.924	245.141	235.663	215.063	201.980	162.555	581.985	Mannen
213.689	237.129	227.794	207.228	195.645	161.208	744.645	Vrouwen
Lager onderwijs (of geen diploma)							
28.381	45.940	70.580	80.679	106.739	106.837	751.870	Totaal
14.762	22.238	33.262	36.742	48.736	47.456	301.041	Mannen
13.618	23.702	37.318	43.937	58.003	59.381	450.830	Vrouwen
Lager secundair							
69.257	102.240	101.394	102.231	90.532	77.838	241.954	Totaal
39.622	57.658	56.260	54.401	43.369	36.438	104.165	Mannen
29.635	44.582	45.134	47.830	47.163	41.401	137.789	Vrouwen
Hoger secundair							
178.722	177.282	166.509	136.911	113.310	79.283	213.660	Totaal
91.787	88.790	82.304	69.831	62.369	44.587	106.728	Mannen
86.936	88.492	84.204	67.080	50.941	34.696	106.933	Vrouwen
Hoger niet-universitair korte type							
88.212	89.884	70.209	59.581	48.512	35.262	68.468	Totaal
35.038	35.325	30.627	24.922	20.349	15.896	29.462	Mannen
53.174	54.559	39.582	34.658	28.163	19.366	39.005	Vrouwen
Hoger niet-universitair lange type							
22.482	16.728	15.599	13.222	13.544	9.494	17.189	Totaal
14.974	10.152	9.130	9.239	9.109	6.044	12.633	Mannen
7.508	6.576	6.469	3.982	4.435	3.450	4.556	Vrouwen
Universitair							
47.559	50.197	39.165	29.668	24.989	15.049	33.488	Totaal
24.741	30.978	24.078	19.927	18.048	12.135	27.956	Mannen
22.818	19.219	15.087	9.741	6.941	2.914	5.532	Vrouwen
Waals Gewest							
Algemeen totaal							
233.394	255.135	253.562	239.118	236.469	159.097	719.551	Totaal
117.292	127.989	127.096	119.357	118.488	77.775	296.567	Mannen
116.102	127.146	126.466	119.761	117.982	81.322	422.984	Vrouwen
Lager onderwijs (of geen diploma)							
23.363	33.666	43.880	55.245	59.390	50.078	388.872	Totaal
12.111	20.226	21.480	25.971	30.473	22.489	140.546	Mannen
11.252	13.440	22.401	29.275	28.917	27.590	248.326	Vrouwen
Lager secundair							
49.244	60.403	67.109	62.771	59.859	40.497	159.471	Totaal
27.587	32.131	34.972	32.382	27.283	17.814	66.062	Mannen
21.657	28.272	32.138	30.390	32.576	22.683	93.409	Vrouwen
Hoger secundair							
88.031	89.178	81.070	67.982	62.951	37.541	101.634	Totaal
45.265	44.295	42.266	34.596	32.818	21.231	51.154	Mannen
42.766	44.883	38.804	33.387	30.133	16.310	50.480	Vrouwen
Hoger niet-universitair korte type							
42.378	41.574	34.649	30.276	32.093	18.528	40.210	Totaal
17.485	15.318	12.473	11.712	11.841	7.276	15.888	Mannen
24.892	26.256	22.176	18.564	20.252	11.252	24.322	Vrouwen
Hoger niet-universitair lange type							
5.181	7.268	3.979	4.783	5.374	3.274	6.378	Totaal
2.105	3.245	1.940	3.081	3.390	2.319	4.253	Mannen
3.077	4.022	2.039	1.702	1.985	955	2.124	Vrouwen
Universitair							
25.197	23.046	22.874	18.060	16.803	9.178	22.986	Totaal
12.739	12.773	13.965	11.616	12.683	6.647	18.664	Mannen
12.458	10.272	8.908	6.444	4.119	2.531	4.322	Vrouwen

Werkgelegenheidsgraad, activiteitsgraad en werkloosheidsgraad volgens het geslacht,

	Totaal	Van 15 tot 24 jaar	Van 25 tot 49 jaar	Van 50 tot 64 jaar	Van 15 tot 19 jaar	Van 20 tot 24 jaar	Van 25 tot 29 jaar
België							
Beroepsbevolking							
Totaal	4.319.688	443.804	3.148.854	727.030	70.738	373.066	589.165
Mannen	2.479.101	249.757	1.758.903	470.440	46.226	203.531	317.028
Vrouwen	1.840.588	194.047	1.389.951	256.589	24.512	169.535	272.137
Totale bevolking							
Totaal	6.728.210	1.242.480	3.746.263	1.739.466	606.909	635.571	678.093
Mannen	3.387.581	630.675	1.894.778	862.129	310.032	320.642	342.700
Vrouwen	3.340.629	611.806	1.851.486	877.337	296.876	314.929	335.393
Activiteitsgraad							
Totaal	64,2%	35,7%	84,1%	41,8%	11,7%	58,7%	86,9%
Mannen	73,2%	39,6%	92,8%	54,6%	14,9%	63,5%	92,5%
Vrouwen	55,1%	31,7%	75,1%	29,3%	8,3%	53,8%	81,1%
Werkende beroepsbevolking							
Totaal	4.032.896	368.717	2.960.892	703.287	54.694	314.023	538.202
Mannen	2.330.835	209.373	1.666.934	454.529	36.626	172.747	291.918
Vrouwen	1.702.061	159.345	1.293.958	248.758	18.068	141.277	246.283
Totale bevolking							
Totaal	6.728.210	1.242.480	3.746.263	1.739.466	606.909	635.571	678.093
Mannen	3.387.581	630.675	1.894.778	862.129	310.032	320.642	342.700
Vrouwen	3.340.629	611.806	1.851.486	877.337	296.876	314.929	335.393
Tewerkstellingsgraad							
Totaal	59,9%	29,7%	79,0%	40,4%	9,0%	49,4%	79,4%
Mannen	68,8%	33,2%	88,0%	52,7%	11,8%	53,9%	85,2%
Vrouwen	51,0%	26,1%	69,9%	28,4%	6,1%	44,9%	73,4%
Werklozen (IAB)							
Totaal	286.792	75.087	187.962	23.743	16.044	59.043	50.963
Mannen	148.265	40.385	91.969	15.912	9.600	30.784	25.110
Vrouwen	138.527	34.702	95.993	7.831	6.444	28.259	25.853
Beroepsbevolking							
Totaal	4.319.688	443.804	3.148.854	727.030	70.738	373.066	589.165
Mannen	2.479.101	249.757	1.758.903	470.440	46.226	203.531	317.028
Vrouwen	1.840.588	194.047	1.389.951	256.589	24.512	169.535	272.137
Werkloosheidsgraad							
Totaal	6,6%	16,9%	6,0%	3,3%	22,7%	15,8%	8,7%
Mannen	6,0%	16,2%	5,2%	3,4%	20,8%	15,1%	7,9%
Vrouwen	7,5%	17,9%	6,9%	3,1%	26,3%	16,7%	9,5%

de leeftijd en de woonplaats (bevolking tussen 15 en 64 jaar)

Van 30 tot 34 jaar	Van 35 tot 39 jaar	Van 40 tot 44 jaar	Van 45 tot 49 jaar	Van 50 tot 54 jaar	Van 55 tot 59 jaar	Van 60 tot 64 jaar	
							België
							Beroepsbevolking
649.218	692.885	650.479	567.107	455.290	210.490	61.250	Totaal
357.747	385.872	369.073	329.183	283.608	140.817	46.015	Mannen
291.470	307.014	281.406	237.924	171.682	69.673	15.234	Vrouwen
							Totale bevolking
748.946	812.192	784.149	722.883	692.077	529.034	518.356	Totaal
379.977	411.468	396.016	364.616	348.568	262.550	251.011	Mannen
368.969	400.724	388.133	358.267	343.509	266.484	267.344	Vrouwen
							Activiteitsgraad
86,7%	85,3%	83,0%	78,5%	65,8%	39,8%	11,8%	Totaal
94,2%	93,8%	93,2%	90,3%	81,4%	53,6%	18,3%	Mannen
79,0%	76,6%	72,5%	66,4%	50,0%	26,2%	5,7%	Vrouwen
							Werkende beroepsbevolking
606.794	655.669	616.815	543.412	440.264	203.261	59.763	Totaal
337.865	367.715	353.155	316.280	274.019	135.773	44.736	Mannen
268.928	287.955	263.660	227.132	166.244	67.488	15.026	Vrouwen
							Totale bevolking
748.946	812.192	784.149	722.883	692.077	529.034	518.356	Totaal
379.977	411.468	396.016	364.616	348.568	262.550	251.011	Mannen
368.969	400.724	388.133	358.267	343.509	266.484	267.344	Vrouwen
							Tewerkstellingsgraad
81,0%	80,7%	78,7%	75,2%	63,6%	38,4%	11,5%	Totaal
88,9%	89,4%	89,2%	86,7%	78,6%	51,7%	17,8%	Mannen
72,9%	71,9%	67,9%	63,4%	48,4%	25,3%	5,6%	Vrouwen
							Werklozen (IAB)
42.424	37.216	33.664	23.695	15.027	7.229	1.487	Totaal
19.882	18.157	15.918	12.903	9.589	5.043	1.279	Mannen
22.542	19.059	17.747	10.792	5.438	2.186	208	Vrouwen
							Beroepsbevolking
649.218	692.885	650.479	567.107	455.290	210.490	61.250	Totaal
357.747	385.872	369.073	329.183	283.608	140.817	46.015	Mannen
291.470	307.014	281.406	237.924	171.682	69.673	15.234	Vrouwen
							Werkloosheidsgraad
6,5%	5,4%	5,2%	4,2%	3,3%	3,4%	2,4%	Totaal
5,6%	4,7%	4,3%	3,9%	3,4%	3,6%	2,8%	Mannen
7,7%	6,2%	6,3%	4,5%	3,2%	3,1%	1,4%	Vrouwen

Werkgelegenheidsgraad, activiteitsgraad en werkloosheidsgraad volgens het geslacht,

	Totaal	Van 15 tot 24 jaar	Van 25 tot 49 jaar	Van 50 tot 64 jaar	Van 15 tot 19 jaar	Van 20 tot 24 jaar	Van 25 tot 29 jaar
Brussels Hoofdstedelijk Gewest							
Beroepsbevolking							
Totaal	391.270	34.693	287.317	69.260	5.120	29.573	63.846
Mannen	219.473	19.013	159.833	40.628	3.344	15.669	34.406
Vrouwen	171.797	15.681	127.484	28.632	1.776	13.904	29.440
Totale bevolking							
Totaal	631.406	118.449	366.422	146.535	52.869	65.580	82.091
Mannen	312.698	58.113	184.212	70.372	26.781	31.332	40.659
Vrouwen	318.708	60.336	182.210	76.162	26.088	34.248	41.432
Activiteitsgraad							
Totaal	62,0%	29,3%	78,4%	47,3%	9,7%	45,1%	77,8%
Mannen	70,2%	32,7%	86,8%	57,7%	12,5%	50,0%	84,6%
Vrouwen	53,9%	26,0%	70,0%	37,6%	6,8%	40,6%	71,1%
Werkende beroepsbevolking							
Totaal	340.481	25.178	251.096	64.208	3.606	21.572	55.185
Mannen	191.613	13.865	140.515	37.232	2.487	11.378	30.638
Vrouwen	148.868	11.313	110.581	26.975	1.119	10.194	24.547
Totale bevolking							
Totaal	631.406	118.449	366.422	146.535	52.869	65.580	82.091
Mannen	312.698	58.113	184.212	70.372	26.781	31.332	40.659
Vrouwen	318.708	60.336	182.210	76.162	26.088	34.248	41.432
Tewerkstellingsgraad							
Totaal	53,9%	21,3%	68,5%	43,8%	6,8%	32,9%	67,2%
Mannen	61,3%	23,9%	76,3%	52,9%	9,3%	36,3%	75,4%
Vrouwen	46,7%	18,8%	60,7%	35,4%	4,3%	29,8%	59,3%
Werklozen (IAB)							
Totaal	50.789	9.516	36.221	5.052	1.514	8.002	8.661
Mannen	27.861	5.148	19.317	3.396	856	4.291	3.768
Vrouwen	22.928	4.368	16.904	1.656	658	3.711	4.893
Beroepsbevolking							
Totaal	391.270	34.693	287.317	69.260	5.120	29.573	63.846
Mannen	219.473	19.013	159.833	40.628	3.344	15.669	34.406
Vrouwen	171.797	15.681	127.484	28.632	1.776	13.904	29.440
Werkloosheidsgraad							
Totaal	13,0%	27,4%	12,6%	7,3%	29,6%	27,1%	13,6%
Mannen	12,7%	27,1%	12,1%	8,4%	25,6%	27,4%	11,0%
Vrouwen	13,4%	27,9%	13,3%	5,8%	37,0%	26,7%	16,6%

de leeftijd en de woonplaats (bevolking tussen 15 en 64 jaar) (vervolg)

Van 30 tot 34 jaar	Van 35 tot 39 jaar	Van 40 tot 44 jaar	Van 45 tot 49 jaar	Van 50 tot 54 jaar	Van 55 tot 59 jaar	Van 60 tot 64 jaar	
							Brussels Hoofdstedelijk Gewest
							Beroepsbevolking
64.388	60.260	52.438	46.386	39.742	22.607	6.910	Totaal
36.549	33.784	29.440	25.653	22.124	13.509	4.995	Mannen
27.838	26.476	22.998	20.732	17.617	9.099	1.915	Vrouwen
							Totale bevolking
80.939	74.787	67.131	61.474	57.982	46.174	42.378	Totaal
41.761	38.338	33.258	30.196	28.100	22.219	20.053	Mannen
39.178	36.449	33.873	31.278	29.882	23.955	22.325	Vrouwen
							Activiteitsgraad
79,6%	80,6%	78,1%	75,5%	68,5%	49,0%	16,3%	Totaal
87,5%	88,1%	88,5%	85,0%	78,7%	60,8%	24,9%	Mannen
71,1%	72,6%	67,9%	66,3%	59,0%	38,0%	8,6%	Vrouwen
							Werkende beroepsbevolking
56.313	52.565	46.102	40.931	36.751	21.211	6.246	Totaal
32.058	29.162	26.148	22.510	20.184	12.589	4.459	Mannen
24.255	23.403	19.954	18.422	16.567	8.622	1.786	Vrouwen
							Totale bevolking
80.939	74.787	67.131	61.474	57.982	46.174	42.378	Totaal
41.761	38.338	33.258	30.196	28.100	22.219	20.053	Mannen
39.178	36.449	33.873	31.278	29.882	23.955	22.325	Vrouwen
							Tewerkstellingsgraad
69,6%	70,3%	68,7%	66,6%	63,4%	45,9%	14,7%	Totaal
76,8%	76,1%	78,6%	74,6%	71,8%	56,7%	22,2%	Mannen
61,9%	64,2%	58,9%	58,9%	55,4%	36,0%	8,0%	Vrouwen
							Werklozen (IAB)
8.075	7.695	6.336	5.454	2.991	1.396	665	Totaal
4.492	4.622	3.292	3.144	1.941	919	535	Mannen
3.583	3.073	3.044	2.311	1.050	477	129	Vrouwen
							Beroepsbevolking
64.388	60.260	52.438	46.386	39.742	22.607	6.910	Totaal
36.549	33.784	29.440	25.653	22.124	13.509	4.995	Mannen
27.838	26.476	22.998	20.732	17.617	9.099	1.915	Vrouwen
							Werkloosheidsgraad
12,5%	12,8%	12,1%	11,8%	7,5%	6,2%	9,6%	Totaal
12,3%	13,7%	11,2%	12,3%	8,8%	6,8%	10,7%	Mannen
12,9%	11,6%	13,2%	11,2%	6,0%	5,2%	6,7%	Vrouwen

Werkgelegenheidsgraad, activiteitsgraad en werkloosheidsgraad volgens het geslacht,

	Totaal	Van 15 tot 24 jaar	Van 25 tot 49 jaar	Van 50 tot 64 jaar	Van 15 tot 19 jaar	Van 20 tot 24 jaar	Van 25 tot 29 jaar
Vlaams Gewest							
Beroepsbevolking							
Totaal	2.598.634	273.824	1.896.748	428.063	43.480	230.343	340.790
Mannen	1.490.160	152.548	1.052.756	284.856	27.800	124.748	181.375
Vrouwen	1.108.475	121.276	843.991	143.207	15.681	105.595	159.414
Totale bevolking							
Totaal	3.933.463	714.963	2.179.367	1.039.132	349.501	365.462	376.736
Mannen	1.992.275	364.324	1.107.702	520.249	178.968	185.356	190.911
Vrouwen	1.941.187	350.639	1.071.665	518.883	170.533	180.106	185.825
Activiteitsgraad							
Totaal	66,1%	38,3%	87,0%	41,2%	12,4%	63,0%	90,5%
Mannen	74,8%	41,9%	95,0%	54,8%	15,5%	67,3%	95,0%
Vrouwen	57,1%	34,6%	78,8%	27,6%	9,2%	58,6%	85,8%
Werkende beroepsbevolking							
Totaal	2.494.901	246.504	1.831.367	417.030	36.185	210.319	325.287
Mannen	1.436.437	137.479	1.021.536	277.422	23.200	114.279	173.521
Vrouwen	1.058.464	109.024	809.832	139.608	12.985	96.040	151.767
Totale bevolking							
Totaal	3.933.463	714.963	2.179.367	1.039.132	349.501	365.462	376.736
Mannen	1.992.275	364.324	1.107.702	520.249	178.968	185.356	190.911
Vrouwen	1.941.187	350.639	1.071.665	518.883	170.533	180.106	185.825
Tewerkstellingsgraad							
Totaal	63,4%	34,5%	84,0%	40,1%	10,4%	57,6%	86,3%
Mannen	72,1%	37,7%	92,2%	53,3%	13,0%	61,7%	90,9%
Vrouwen	54,5%	31,1%	75,6%	26,9%	7,6%	53,3%	81,7%
Werklozen (IAB)							
Totaal	103.733	27.320	65.380	11.033	7.295	20.025	15.502
Mannen	53.723	15.068	31.221	7.434	4.599	10.469	7.855
Vrouwen	50.011	12.252	34.160	3.600	2.696	9.556	7.648
Beroepsbevolking							
Totaal	2.598.634	273.824	1.896.748	428.063	43.480	230.343	340.790
Mannen	1.490.160	152.548	1.052.756	284.856	27.800	124.748	181.375
Vrouwen	1.108.475	121.276	843.991	143.207	15.681	105.595	159.414
Werkloosheidsgraad							
Totaal	4,0%	10,0%	3,5%	2,6%	16,8%	8,7%	4,6%
Mannen	3,6%	9,9%	3,0%	2,6%	16,5%	8,4%	4,3%
Vrouwen	4,5%	10,1%	4,1%	2,5%	17,2%	9,1%	4,8%

de leeftijd en de woonplaats (bevolking tussen 15 en 64 jaar) (vervolg)

Van 30 tot 34 jaar	Van 35 tot 39 jaar	Van 40 tot 44 jaar	Van 45 tot 49 jaar	Van 50 tot 54 jaar	Van 55 tot 59 jaar	Van 60 tot 64 jaar	
							Vlaams Gewest
							Beroepsbevolking
391.672	426.317	396.146	341.822	266.208	127.730	34.125	Totaal
212.483	236.147	223.536	199.216	169.190	88.858	26.807	Mannen
179.189	190.171	172.611	142.606	97.018	38.872	7.317	Vrouwen
							Totale bevolking
434.613	482.270	463.456	422.291	397.625	323.763	317.744	Totaal
220.924	245.141	235.663	215.063	201.980	162.555	155.714	Mannen
213.689	237.129	227.794	207.228	195.645	161.208	162.030	Vrouwen
							Activiteitsgraad
90,1%	88,4%	85,5%	80,9%	67,0%	39,5%	10,7%	Totaal
96,2%	96,3%	94,9%	92,6%	83,8%	54,7%	17,2%	Mannen
83,9%	80,2%	75,8%	68,8%	49,6%	24,1%	4,5%	Vrouwen
							Werkende beroepsbevolking
376.275	414.072	383.195	332.538	259.579	123.819	33.631	Totaal
205.443	230.139	218.502	193.931	165.131	85.977	26.314	Mannen
170.831	183.933	164.693	138.608	94.449	37.842	7.317	Vrouwen
							Totale bevolking
434.613	482.270	463.456	422.291	397.625	323.763	317.744	Totaal
220.924	245.141	235.663	215.063	201.980	162.555	155.714	Mannen
213.689	237.129	227.794	207.228	195.645	161.208	162.030	Vrouwen
							Tewerkstellingsgraad
86,6%	85,9%	82,7%	78,8%	65,3%	38,2%	10,6%	Totaal
93,0%	93,9%	92,7%	90,2%	81,8%	52,9%	16,9%	Mannen
79,9%	77,6%	72,3%	66,9%	48,3%	23,5%	4,5%	Vrouwen
							Werklozen (IAB)
15.398	12.245	12.951	9.284	6.629	3.911	494	Totaal
7.040	6.008	5.033	5.285	4.059	2.881	494	Mannen
8.358	6.238	7.918	3.999	2.570	1.030	0	Vrouwen
							Beroepsbevolking
391.672	426.317	396.146	341.822	266.208	127.730	34.125	Totaal
212.483	236.147	223.536	199.216	169.190	88.858	26.807	Mannen
179.189	190.171	172.611	142.606	97.018	38.872	7.317	Vrouwen
							Werkloosheidsgraad
3,9%	2,9%	3,3%	2,7%	2,5%	3,1%	1,5%	Totaal
3,3%	2,5%	2,3%	2,7%	2,4%	3,2%	1,8%	Mannen
4,7%	3,3%	4,6%	2,8%	2,7%	2,7%	0,0%	Vrouwen

Werkgelegenheidsgraad, activiteitsgraad en werkloosheidsgraad volgens het geslacht,

	Totaal	Van 15 tot 24 jaar	Van 25 tot 49 jaar	Van 50 tot 64 jaar	Van 15 tot 19 jaar	Van 20 tot 24 jaar	Van 25 tot 29 jaar
Waals Gewest							
Beroepsbevolking							
Totaal	1.329.784	135.287	964.789	229.707	22.138	113.149	184.529
Mannen	769.467	78.197	546.314	144.957	15.083	63.114	101.247
Vrouwen	560.316	57.090	418.475	84.751	7.055	50.035	83.282
Totale bevolking							
Totaal	2.163.341	409.068	1.200.474	553.800	204.538	204.529	219.266
Mannen	1.082.608	208.237	602.863	271.507	104.283	103.954	111.130
Vrouwen	1.080.733	200.830	597.611	282.292	100.255	100.575	108.136
Activiteitsgraad							
Totaal	61,5%	33,1%	80,4%	41,5%	10,8%	55,3%	84,2%
Mannen	71,1%	37,6%	90,6%	53,4%	14,5%	60,7%	91,1%
Vrouwen	51,9%	28,4%	70,0%	30,0%	7,0%	49,8%	77,0%
Werkende beroepsbevolking							
Totaal	1.197.514	97.036	878.428	222.049	14.903	82.133	157.729
Mannen	702.785	58.028	504.883	139.874	10.938	47.090	87.760
Vrouwen	494.729	39.008	373.545	82.175	3.965	35.043	69.970
Totale bevolking							
Totaal	2.163.341	409.068	1.200.474	553.800	204.538	204.529	219.266
Mannen	1.082.608	208.237	602.863	271.507	104.283	103.954	111.130
Vrouwen	1.080.733	200.830	597.611	282.292	100.255	100.575	108.136
Tewerkstellingsgraad							
Totaal	55,4%	23,7%	73,2%	40,1%	7,3%	40,2%	71,9%
Mannen	64,9%	27,9%	83,8%	51,5%	10,5%	45,3%	79,0%
Vrouwen	45,8%	19,4%	62,5%	29,1%	4,0%	34,8%	64,7%
Werklozen (IAB)							
Totaal	132.270	38.251	86.361	7.658	7.235	31.016	26.800
Mannen	66.682	20.169	41.431	5.082	4.145	16.024	13.487
Vrouwen	65.588	18.082	44.930	2.575	3.090	14.992	13.312
Beroepsbevolking							
Totaal	1.329.784	135.287	964.789	229.707	22.138	113.149	184.529
Mannen	769.467	78.197	546.314	144.957	15.083	63.114	101.247
Vrouwen	560.316	57.090	418.475	84.751	7.055	50.035	83.282
Werkloosheidsgraad							
Totaal	10,0%	28,3%	9,0%	3,3%	32,7%	27,4%	14,5%
Mannen	8,7%	25,8%	7,6%	3,5%	27,5%	25,4%	13,3%
Vrouwen	11,7%	31,7%	10,7%	3,0%	43,8%	30,0%	16,0%

de leeftijd en de woonplaats (bevolking tussen 15 en 64 jaar) (vervolg en einde)

Van 30 tot 34 jaar	Van 35 tot 39 jaar	Van 40 tot 44 jaar	Van 45 tot 49 jaar	Van 50 tot 54 jaar	Van 55 tot 59 jaar	Van 60 tot 64 jaar	
							Waals Gewest
							Beroepsbevolking
193.158	206.308	201.894	178.899	149.340	60.152	20.215	Totaal
108.715	115.941	116.097	104.314	92.294	38.449	14.213	Mannen
84.443	90.367	85.798	74.585	57.046	21.703	6.001	Vrouwen
							Totale bevolking
233.394	255.135	253.562	239.118	236.469	159.097	158.233	Totaal
117.292	127.989	127.096	119.357	118.488	77.775	75.244	Mannen
116.102	127.146	126.466	119.761	117.982	81.322	82.989	Vrouwen
							Activiteitsgraad
82,8%	80,9%	79,6%	74,8%	63,2%	37,8%	12,8%	Totaal
92,7%	90,6%	91,4%	87,4%	77,9%	49,4%	18,9%	Mannen
72,7%	71,1%	67,8%	62,3%	48,4%	26,7%	7,2%	Vrouwen
							Werkende beroepsbevolking
174.206	189.033	187.517	169.943	143.933	58.230	19.886	Totaal
100.365	108.414	108.504	99.840	88.705	37.206	13.963	Mannen
73.842	80.619	79.013	70.103	55.228	21.024	5.923	Vrouwen
							Totale bevolking
233.394	255.135	253.562	239.118	236.469	159.097	158.233	Totaal
117.292	127.989	127.096	119.357	118.488	77.775	75.244	Mannen
116.102	127.146	126.466	119.761	117.982	81.322	82.989	Vrouwen
							Tewerkstellingsgraad
74,6%	74,1%	74,0%	71,1%	60,9%	36,6%	12,6%	Totaal
85,6%	84,7%	85,4%	83,7%	74,9%	47,8%	18,6%	Mannen
63,6%	63,4%	62,5%	58,5%	46,8%	25,9%	7,1%	Vrouwen
							Werklozen (IAB)
18.952	17.276	14.377	8.957	5.407	1.922	329	Totaal
8.351	7.527	7.592	4.474	3.589	1.243	250	Mannen
10.601	9.749	6.785	4.483	1.818	679	79	Vrouwen
							Beroepsbevolking
193.158	206.308	201.894	178.899	149.340	60.152	20.215	Totaal
108.715	115.941	116.097	104.314	92.294	38.449	14.213	Mannen
84.443	90.367	85.798	74.585	57.046	21.703	6.001	Vrouwen
							Werkloosheidsgraad
9,8%	8,4%	7,1%	5,0%	3,6%	3,2%	1,6%	Totaal
7,7%	6,5%	6,5%	4,3%	3,9%	3,2%	1,8%	Mannen
12,6%	10,8%	7,9%	6,0%	3,2%	3,1%	1,3%	Vrouwen

Grafiek 1. Behaald diploma en arbeidssituatie

Bevolking van 25 tot 64 jaar

MANNEN EN VROUWEN

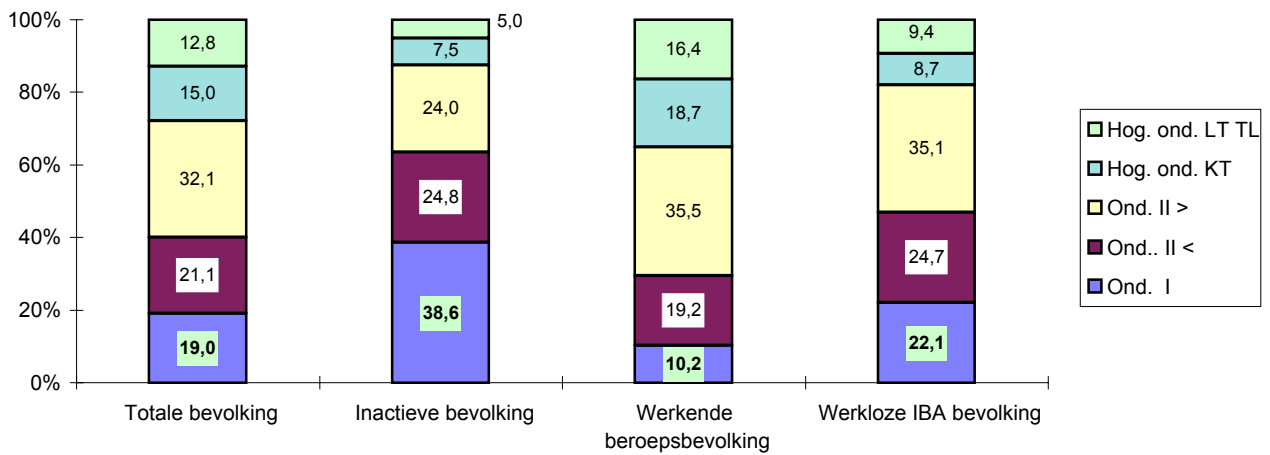

MANNEN

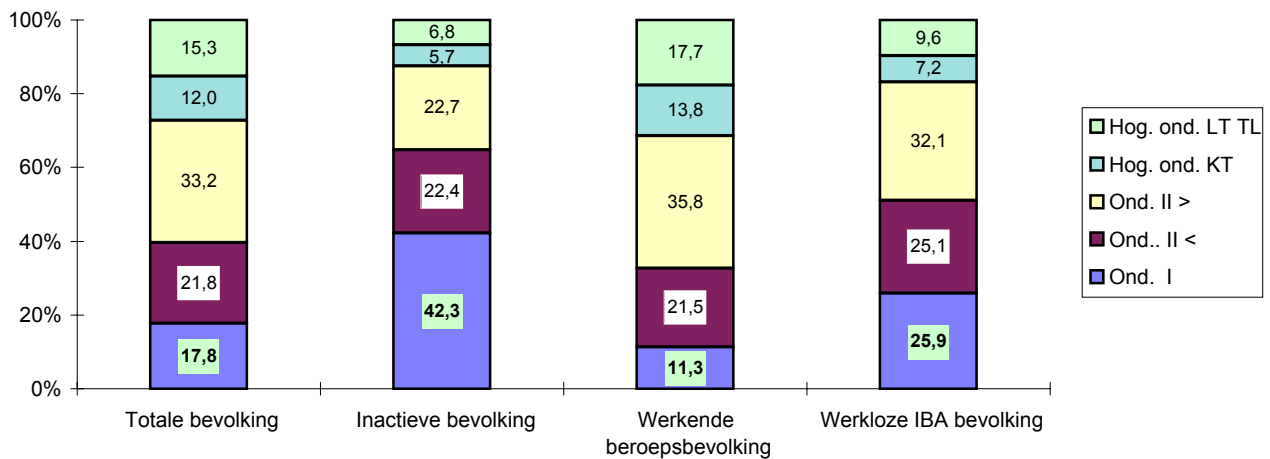

VROUWEN

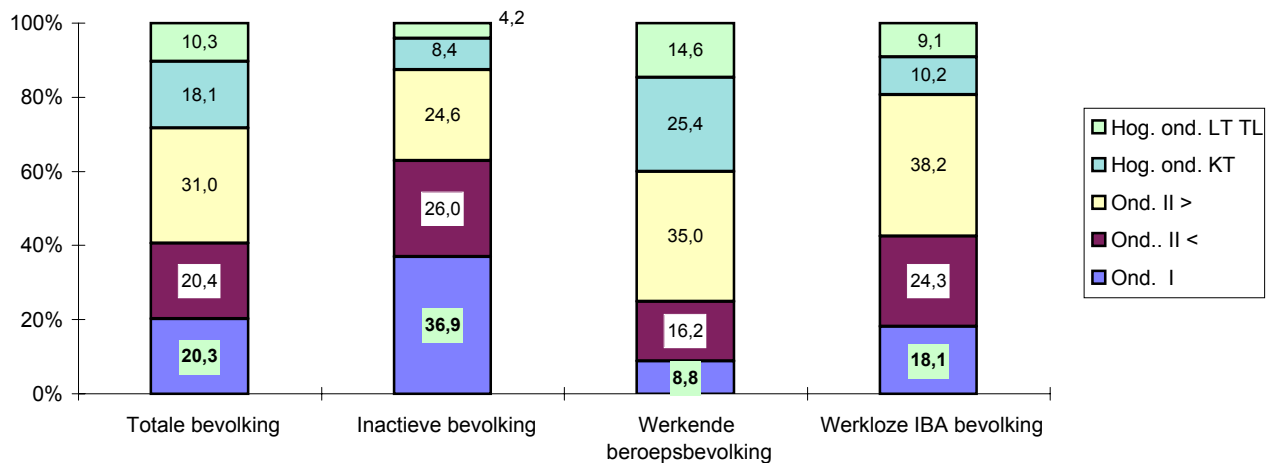

Tabellen en grafieken

T2 – Personen met een betrekking

Beroepsstatuut, geslacht, leeftijd en woonplaats

Beroepsstatuut	Totaal	Van 15 tot 24 jaar	Van 25 tot 49 jaar	50 jaar en meer
België				
Personen met een betrekking				
Algemeen totaal				
Totaal	4.055.610	368.717	2.960.892	726.001
Mannen	2.346.787	209.373	1.666.934	470.481
Vrouwen	1.708.823	159.345	1.293.958	255.521
Loontrekkende (Totaal)				
Totaal	3.441.100	350.769	2.541.715	548.616
Mannen	1.948.643	199.225	1.398.445	350.973
Vrouwen	1.492.457	151.544	1.143.269	197.644
Arbeider private sector				
Totaal	1.114.615	170.191	798.531	145.893
Mannen	823.634	129.589	585.519	108.526
Vrouwen	290.981	40.603	213.012	37.367
Bediende private sector				
Totaal	1.315.470	130.016	1.002.594	182.860
Mannen	641.687	50.786	474.673	116.228
Vrouwen	673.783	79.230	527.921	66.632
Openbare sector				
Totaal	1.011.015	50.561	740.590	219.864
Mannen	483.322	18.850	338.253	126.219
Vrouwen	527.693	31.711	402.337	93.645
Niet loontrekkende (totaal)				
Totaal	614.511	17.949	419.177	177.385
Mannen	398.144	10.148	268.488	119.508
Vrouwen	216.366	7.801	150.688	57.877
Zelfstandige				
Totaal	362.413	11.367	247.655	103.391
Mannen	242.459	5.513	162.093	74.852
Vrouwen	119.955	5.854	85.562	28.539
Werkgever				
Totaal	179.884	2.949	128.148	48.786
Mannen	144.263	2.405	101.357	40.500
Vrouwen	35.621	544	26.791	8.286
Helper				
Totaal	72.214	3.632	43.373	25.208
Mannen	11.423	2.229	5.038	4.156
Vrouwen	60.791	1.403	38.335	21.052

Beroepsstatuut, geslacht, leeftijd en woonplaats (vervolg)

Beroepsstatuut	Totaal	Van 15 tot 24 jaar	Van 25 tot 49 jaar	50 jaar en meer
Brussels Hoofdstedelijk Gewest				
Personen met een betrekking				
Algemeen totaal				
Totaal	342.412	25.178	251.096	66.139
Mannen	193.034	13.865	140.515	38.654
Vrouwen	149.378	11.313	110.581	27.485
Loontrekkende (Totaal)				
Totaal	288.135	23.984	212.940	51.210
Mannen	154.770	13.235	113.479	28.056
Vrouwen	133.365	10.749	99.461	23.154
Arbeider private sector				
Totaal	75.664	10.141	56.691	8.832
Mannen	52.778	7.156	39.957	5.665
Vrouwen	22.886	2.985	16.734	3.168
Bediende private sector				
Totaal	135.440	12.015	100.829	22.596
Mannen	67.139	5.276	48.955	12.909
Vrouwen	68.301	6.739	51.874	9.688
Openbare sector				
Totaal	77.031	1.828	55.420	19.782
Mannen	34.853	802	24.568	9.483
Vrouwen	42.178	1.026	30.853	10.299
Niet loontrekkende (totaal)				
Totaal	54.277	1.193	38.156	14.929
Mannen	38.264	630	27.036	10.598
Vrouwen	16.013	563	11.119	4.331
Zelfstandige				
Totaal	37.580	923	26.828	9.828
Mannen	26.774	360	19.278	7.136
Vrouwen	10.806	563	7.550	2.693
Werkgever				
Totaal	13.174	270	8.950	3.953
Mannen	10.936	270	7.430	3.236
Vrouwen	2.238	0	1.521	717
Helper				
Totaal	3.524	0	2.377	1.147
Mannen	554	0	328	226
Vrouwen	2.970	0	2.049	921

Beroepsstatuut, geslacht, leeftijd en woonplaats (vervolg)

Beroepsstatuut	Totaal	Van 15 tot 24 jaar	Van 25 tot 49 jaar	50 jaar en meer
Vlaams Gewest				
Personen met een betrekking				
Algemeen totaal				
Totaal	2.506.516	246.504	1.831.367	428.644
Mannen	1.445.195	137.479	1.021.536	286.180
Vrouwen	1.061.321	109.024	809.832	142.465
Loontrekkende (Totaal)				
Totaal	2.130.050	235.522	1.571.312	323.216
Mannen	1.203.749	131.395	856.957	215.397
Vrouwen	926.302	104.128	714.355	107.819
Arbeider private sector				
Totaal	730.065	114.055	517.215	98.796
Mannen	534.804	86.255	375.135	73.413
Vrouwen	195.261	27.799	142.080	25.382
Bediende private sector				
Totaal	809.594	84.665	622.897	102.032
Mannen	394.922	31.988	294.156	68.779
Vrouwen	414.672	52.677	328.741	33.253
Openbare sector				
Totaal	590.391	36.802	431.201	122.388
Mannen	274.023	13.152	187.666	73.205
Vrouwen	316.369	23.651	243.535	49.183
Niet loontrekkende (totaal)				
Totaal	376.465	10.981	260.055	105.429
Mannen	241.446	6.085	164.579	70.783
Vrouwen	135.019	4.897	95.476	34.646
Zelfstandige				
Totaal	213.644	6.631	147.483	59.531
Mannen	141.870	3.339	95.178	43.353
Vrouwen	71.775	3.292	52.305	16.177
Werkgever				
Totaal	115.403	1.903	83.670	29.829
Mannen	92.473	1.669	66.105	24.699
Vrouwen	22.929	234	17.565	5.130
Helper				
Totaal	47.418	2.447	28.903	16.069
Mannen	7.103	1.077	3.296	2.730
Vrouwen	40.315	1.370	25.606	13.339

Beroepsstatuut, geslacht, leeftijd en woonplaats (vervolg en einde)

Beroepsstatuut	Totaal	Van 15 tot 24 jaar	Van 25 tot 49 jaar	50 jaar en meer
Waals Gewest				
Personen met een betrekking				
Algemeen totaal				
Totaal	1.206.682	97.036	878.428	231.218
Mannen	708.558	58.028	504.883	145.647
Vrouwen	498.125	39.008	373.545	85.571
Loontrekkende (Totaal)				
Totaal	1.022.914	91.262	757.462	174.190
Mannen	590.124	54.595	428.010	107.519
Vrouwen	432.790	36.667	329.453	66.671
Arbeider private sector				
Totaal	308.886	45.996	224.625	38.265
Mannen	236.053	36.177	170.428	29.448
Vrouwen	72.834	9.819	54.198	8.817
Bediende private sector				
Totaal	370.436	33.336	278.868	58.232
Mannen	179.625	13.522	131.562	34.541
Vrouwen	190.810	19.814	147.306	23.691
Openbare sector				
Totaal	343.592	11.930	253.969	77.693
Mannen	174.446	4.896	126.020	43.530
Vrouwen	169.147	7.034	127.949	34.163
Niet loontrekkende (totaal)				
Totaal	183.768	5.774	120.966	57.028
Mannen	118.434	3.433	76.873	38.128
Vrouwen	65.334	2.341	44.093	18.900
Zelfstandige				
Totaal	111.189	3.813	73.345	34.032
Mannen	73.815	1.814	47.638	24.363
Vrouwen	37.374	1.999	25.707	9.669
Werkgever				
Totaal	51.308	776	35.528	15.004
Mannen	40.853	466	27.822	12.565
Vrouwen	10.454	310	7.705	2.439
Helper				
Totaal	21.271	1.186	12.094	7.992
Mannen	3.765	1.152	1.413	1.200
Vrouwen	17.506	33	10.680	6.792

Economische activiteit NACE, geslacht, leeftijd en woonplaats

NACE code en activiteit	Totaal	Van 15 tot 24 jaar	Van 25 tot 49 jaar	50 jaar en meer
België				
A-Q Totaal activiteiten				
Totaal	4.055.610	368.717	2.960.892	726.001
Mannen	2.346.787	209.373	1.666.934	470.481
Vrouwen	1.708.823	159.345	1.293.958	255.521
EMA Primaire sector (EMA = A + B)				
Totaal	66.305	4.334	39.003	22.968
Mannen	47.985	3.502	28.752	15.731
Vrouwen	18.320	832	10.251	7.237
EMB Secundaire sector (EMB = C tot F)				
Totaal	1.055.186	120.821	766.401	167.964
Mannen	851.787	99.006	609.178	143.602
Vrouwen	203.399	21.815	157.222	24.362
C Winning van delfstoffen				
Totaal	6.735	381	4.699	1.656
Mannen	6.043	381	4.181	1.481
Vrouwen	692	0	517	175
D Industrie				
Totaal	756.700	86.085	556.316	114.300
Mannen	576.655	66.280	415.918	94.457
Vrouwen	180.044	19.804	140.397	19.843
E Productie en distributie van elektriciteit, gas en water				
Totaal	30.984	2.296	20.486	8.202
Mannen	25.573	1.336	16.689	7.548
Vrouwen	5.411	960	3.797	654
F Bouwnijverheid				
Totaal	260.767	32.060	184.900	43.807
Mannen	243.515	31.010	172.390	40.116
Vrouwen	17.252	1.051	12.511	3.691
EMC Tertiaire sector (EMC = G tot Q)				
Totaal	2.934.119	243.562	2.155.488	535.069
Mannen	1.447.015	106.864	1.029.003	311.147
Vrouwen	1.487.104	136.698	1.126.485	223.922
G Groot- en kleinhandel; reparatie van auto's en huishoudelijke artikelen				
Totaal	555.423	67.058	395.225	93.140
Mannen	290.660	32.776	201.266	56.618
Vrouwen	264.763	34.282	193.959	36.522

Economische activiteit NACE, geslacht, leeftijd en woonplaats (vervolg)

NACE code en activiteit		Totaal	Van 15 tot 24 jaar	Van 25 tot 49 jaar	50 jaar en meer
H	Hotels en restaurants				
	Totaal	130.317	20.626	88.624	21.067
	Mannen	66.096	12.381	44.080	9.634
	Vrouwen	64.222	8.245	44.544	11.433
I	Vervoer, opslag en communicatie				
	Totaal	325.651	26.207	242.841	56.604
	Mannen	252.006	16.840	185.963	49.204
	Vrouwen	73.645	9.367	56.878	7.400
J	Financiële instellingen				
	Totaal	161.494	12.726	118.772	29.996
	Mannen	87.342	4.784	62.612	19.946
	Vrouwen	74.152	7.941	56.161	10.050
K	Onroerende goederen, verhuur en diensten aan bedrijven				
	Totaal	358.822	29.915	269.136	59.771
	Mannen	207.152	15.219	152.293	39.640
	Vrouwen	151.670	14.696	116.844	20.131
L	Openbaar bestuur				
	Totaal	392.511	16.583	290.177	85.750
	Mannen	226.683	8.876	161.505	56.303
	Vrouwen	165.828	7.708	128.672	29.448
M	Onderwijs				
	Totaal	348.443	18.595	250.953	78.895
	Mannen	107.587	4.049	70.625	32.914
	Vrouwen	240.855	14.546	180.328	45.981
N	Gezondheidszorg en maatschappelijke dienstverlening				
	Totaal	470.579	34.789	366.301	69.489
	Mannen	118.258	5.743	88.131	24.383
	Vrouwen	352.321	29.046	278.170	45.105
O	Gemeenschapsvoorzieningen, sociaal-culturele en persoonlijke diensten				
	Totaal	160.317	16.201	111.874	32.242
	Mannen	80.004	5.966	55.228	18.810
	Vrouwen	80.313	10.235	56.646	13.432
EMD	Particuliere huishoudens en diensten van extraterritoriale organisaties (EMD = P + Q)				
	Totaal	30.562	863	21.585	8.114
	Mannen	11.228	230	7.301	3.697
	Vrouwen	19.334	633	14.284	4.418

Economische activiteit NACE, geslacht, leeftijd en woonplaats (vervolg)

NACE code en activiteit		Totaal	Van 15 tot 24 jaar	Van 25 tot 49 jaar	50 jaar en meer
Brussels Hoofdstedelijk Gewest					
A-Q	Totaal activiteiten				
	Totaal	342.412	25.178	251.096	66.139
	Mannen	193.034	13.865	140.515	38.654
	Vrouwen	149.378	11.313	110.581	27.485
EMA	Primaire sector (EMA = A + B)				
	Totaal	1.259	162	722	375
	Mannen	1.068	162	722	184
	Vrouwen	191	0	0	191
EMB	Secundaire sector (EMB = C tot F)				
	Totaal	51.825	4.293	38.020	9.512
	Mannen	39.686	3.422	28.748	7.516
	Vrouwen	12.139	871	9.272	1.996
C	Winning van delfstoffen				
	Totaal	352	0	225	126
	Mannen	157	0	91	66
	Vrouwen	194	0	134	60
D	Industrie				
	Totaal	32.730	2.800	24.029	5.901
	Mannen	22.976	2.094	16.528	4.354
	Vrouwen	9.754	706	7.501	1.547
E	Productie en distributie van elektriciteit, gas en water				
	Totaal	1.937	178	1.100	659
	Mannen	1.420	178	775	467
	Vrouwen	517	0	325	192
F	Bouwnijverheid				
	Totaal	16.806	1.314	12.666	2.825
	Mannen	15.133	1.149	11.355	2.629
	Vrouwen	1.673	165	1.312	196
EMC	Tertiaire sector (EMC = G tot Q)				
	Totaal	289.329	20.723	212.354	56.252
	Mannen	152.280	10.281	111.045	30.954
	Vrouwen	137.049	10.442	101.309	25.298
G	Groot- en kleinhandel; reparatie van auto's en huishoudelijke artikelen				
	Totaal	44.625	5.095	31.905	7.625
	Mannen	27.567	2.545	20.019	5.003
	Vrouwen	17.058	2.551	11.886	2.622

Economische activiteit NACE, geslacht, leeftijd en woonplaats (vervolg)

NACE code en activiteit	Totaal	Van 15 tot 24 jaar	Van 25 tot 49 jaar	50 jaar en meer
H Hotels en restaurants				
Totaal	20.489	4.000	14.481	2.008
Mannen	13.103	2.830	9.042	1.231
Vrouwen	7.386	1.170	5.438	778
I Vervoer, opslag en communicatie				
Totaal	25.675	1.799	19.508	4.367
Mannen	20.189	1.326	15.386	3.477
Vrouwen	5.485	473	4.122	890
J Financiële instellingen				
Totaal	18.735	1.106	13.302	4.328
Mannen	9.586	445	6.518	2.624
Vrouwen	9.149	661	6.784	1.704
K Onroerende goederen, verhuur en diensten aan bedrijven				
Totaal	52.261	2.910	40.411	8.941
Mannen	29.907	1.635	22.862	5.410
Vrouwen	22.355	1.275	17.548	3.531
L Openbaar bestuur				
Totaal	36.787	1.141	25.801	9.844
Mannen	18.284	356	12.863	5.065
Vrouwen	18.503	785	12.939	4.779
M Onderwijs				
Totaal	28.119	810	20.963	6.346
Mannen	8.659	90	6.385	2.184
Vrouwen	19.460	720	14.578	4.162
N Gezondheidszorg en maatschappelijke dienstverlening				
Totaal	33.317	2.228	24.297	6.792
Mannen	10.788	628	7.471	2.689
Vrouwen	22.529	1.600	16.826	4.103
O Gemeenschapsvoorzieningen, sociaal-culturele en persoonlijke diensten				
Totaal	18.840	1.549	13.669	3.622
Mannen	10.053	426	7.588	2.040
Vrouwen	8.786	1.123	6.082	1.582
EMD Particuliere huishoudens en diensten van extraterritoriale organisaties (EMD = P + Q)				
Totaal	10.482	85	8.018	2.379
Mannen	4.144	0	2.912	1.232
Vrouwen	6.338	85	5.106	1.147

Economische activiteit NACE, geslacht, leeftijd en woonplaats (vervolg)

NACE code en activiteit		Totaal	Van 15 tot 24 jaar	Van 25 tot 49 jaar	50 jaar en meer
Vlaams Gewest					
A-Q	Totaal activiteiten				
	Totaal	2.506.516	246.504	1.831.367	428.644
	Mannen	1.445.195	137.479	1.021.536	286.180
	Vrouwen	1.061.321	109.024	809.832	142.465
EMA	Primaire sector (EMA = A + B)				
	Totaal	39.896	2.336	23.912	13.647
	Mannen	28.036	1.570	17.130	9.337
	Vrouwen	11.860	767	6.782	4.311
EMB	Secundaire sector (EMB = C tot F)				
	Totaal	715.466	84.938	520.210	110.318
	Mannen	567.364	67.664	405.203	94.497
	Vrouwen	148.102	17.274	115.007	15.821
C	Winning van delfstoffen				
	Totaal	2.494	348	1.667	478
	Mannen	2.494	348	1.667	478
	Vrouwen	0	0	0	0
D	Industrie				
	Totaal	540.566	65.146	396.856	78.564
	Mannen	406.142	49.081	291.939	65.122
	Vrouwen	134.424	16.065	104.917	13.442
E	Productie en distributie van elektriciteit, gas en water				
	Totaal	15.659	1.012	10.327	4.319
	Mannen	12.216	457	7.849	3.910
	Vrouwen	3.442	555	2.479	408
F	Bouwnijverheid				
	Totaal	156.748	18.432	111.359	26.957
	Mannen	146.513	17.778	103.748	24.986
	Vrouwen	10.235	654	7.611	1.971
EMC	Tertiaire sector (EMC = G tot Q)				
	Totaal	1.751.153	159.229	1.287.245	304.679
	Mannen	849.794	68.245	599.203	182.346
	Vrouwen	901.359	90.984	688.042	122.333
G	Groot- en kleinhandel; reparatie van auto's en huishoudelijke artikelen				
	Totaal	347.723	42.494	250.102	55.127
	Mannen	175.290	19.898	120.588	34.803
	Vrouwen	172.433	22.596	129.514	20.323

Economische activiteit NACE, geslacht, leeftijd en woonplaats (vervolg)

NACE code en activiteit	Totaal	Van 15 tot 24 jaar	Van 25 tot 49 jaar	50 jaar en meer
H Hotels en restaurants				
Totaal	73.451	12.091	48.034	13.326
Mannen	34.446	7.117	21.542	5.788
Vrouwen	39.005	4.974	26.492	7.538
I Vervoer, opslag en communicatie				
Totaal	211.608	19.215	156.789	35.604
Mannen	157.673	11.940	115.069	30.663
Vrouwen	53.935	7.275	41.720	4.941
J Financiële instellingen				
Totaal	97.351	8.474	72.140	16.737
Mannen	54.342	3.490	39.297	11.554
Vrouwen	43.010	4.984	32.843	5.183
K Onroerende goederen, verhuur en diensten aan bedrijven				
Totaal	229.980	21.524	171.519	36.938
Mannen	130.075	10.693	95.925	23.458
Vrouwen	99.906	10.831	75.594	13.481
L Openbaar bestuur				
Totaal	203.795	10.512	150.648	42.635
Mannen	119.686	6.086	82.905	30.695
Vrouwen	84.110	4.426	67.743	11.940
M Onderwijs				
Totaal	196.578	12.349	141.787	42.442
Mannen	61.117	2.260	40.149	18.708
Vrouwen	135.461	10.089	101.638	23.734
N Gezondheidszorg en maatschappelijke dienstverlening				
Totaal	283.925	22.821	223.132	37.972
Mannen	66.524	2.985	50.418	13.120
Vrouwen	217.401	19.836	172.713	24.852
O Gemeenschapsvoorzieningen, sociaal-culturele en persoonlijke diensten				
Totaal	95.735	9.590	66.033	20.112
Mannen	46.892	3.776	30.945	12.170
Vrouwen	48.843	5.814	35.088	7.942
EMD Particuliere huishoudens en diensten van extraterritoriale organisaties (EMD = P + Q)				
Totaal	11.006	159	7.061	3.786
Mannen	3.751	0	2.363	1.387
Vrouwen	7.256	159	4.698	2.399

Economische activiteit NACE, geslacht, leeftijd en woonplaats (vervolg)

NACE code en activiteit	Totaal	Van 15 tot 24 jaar	Van 25 tot 49 jaar	50 jaar en meer
Waals Gewest				
A-Q Totaal activiteiten				
Totaal	1.206.682	97.036	878.428	231.218
Mannen	708.558	58.028	504.883	145.647
Vrouwen	498.125	39.008	373.545	85.571
EMA Primaire sector (EMA = A + B)				
Totaal	25.150	1.835	14.369	8.946
Mannen	18.881	1.770	10.901	6.210
Vrouwen	6.269	65	3.469	2.735
EMB Secundaire sector (EMB = C tot F)				
Totaal	287.895	31.591	208.170	48.134
Mannen	244.737	27.921	175.227	41.589
Vrouwen	43.159	3.670	32.943	6.545
C Winning van delfstoffen				
Totaal	3.890	33	2.806	1.051
Mannen	3.392	33	2.422	937
Vrouwen	498	0	383	114
D Industrie				
Totaal	183.404	18.139	135.431	29.834
Mannen	147.538	15.105	107.452	24.981
Vrouwen	35.866	3.034	27.979	4.853
E Productie en distributie van elektriciteit, gas en water				
Totaal	13.388	1.105	9.059	3.224
Mannen	11.937	701	8.066	3.171
Vrouwen	1.452	405	994	53
F Bouwnijverheid				
Totaal	87.213	12.314	60.874	14.025
Mannen	81.869	12.082	57.287	12.501
Vrouwen	5.344	232	3.588	1.524
EMC Tertiaire sector (EMC = G tot Q)				
Totaal	893.637	63.610	655.889	174.138
Mannen	444.940	28.338	318.755	97.847
Vrouwen	448.697	35.272	337.134	76.291
G Groot- en kleinhandel; reparatie van auto's en huishoudelijke artikelen				
Totaal	163.075	19.469	113.217	30.389
Mannen	87.803	10.333	60.659	16.812
Vrouwen	75.272	9.136	52.559	13.577

Economische activiteit NACE, geslacht, leeftijd en woonplaats (vervolg en einde)

NACE code en activiteit	Totaal	Van 15 tot 24 jaar	Van 25 tot 49 jaar	50 jaar en meer
H Hotels en restaurants				
Totaal	36.378	4.535	26.109	5.734
Mannen	18.546	2.434	13.496	2.616
Vrouwen	17.832	2.101	12.613	3.118
I Vervoer, opslag en communicatie				
Totaal	88.368	5.192	66.544	16.632
Mannen	74.144	3.573	55.508	15.063
Vrouwen	14.224	1.619	11.036	1.569
J Financiële instellingen				
Totaal	45.408	3.146	33.331	8.931
Mannen	23.414	849	16.797	5.768
Vrouwen	21.994	2.297	16.534	3.163
K Onroerende goederen, verhuur en diensten aan bedrijven				
Totaal	76.580	5.481	57.207	13.892
Mannen	47.171	2.892	33.506	10.773
Vrouwen	29.410	2.589	23.701	3.120
L Openbaar bestuur				
Totaal	151.929	4.930	113.728	33.271
Mannen	88.714	2.434	65.738	20.542
Vrouwen	63.215	2.496	47.990	12.729
M Onderwijs				
Totaal	123.745	5.435	88.203	30.107
Mannen	37.811	1.698	24.090	12.022
Vrouwen	85.935	3.737	64.113	18.085
N Gezondheidszorg en maatschappelijke dienstverlening				
Totaal	153.338	9.740	118.872	24.725
Mannen	40.946	2.130	30.242	8.574
Vrouwen	112.392	7.610	88.631	16.150
O Gemeenschapsvoorzieningen, sociaal-culturele en persoonlijke diensten				
Totaal	45.742	5.062	32.172	8.508
Mannen	23.058	1.764	16.695	4.600
Vrouwen	22.684	3.299	15.477	3.908
EMD Particuliere huishoudens en diensten van extraterritoriale organisaties (EMD = P + Q)				
Totaal	9.074	619	6.506	1.949
Mannen	3.333	230	2.025	1.077
Vrouwen	5.741	389	4.481	872

Economische activiteit NACE, beroep ISCO, geslacht en woonplaats

Grote groep ISCO		Sectie van de NACE							
		Primaire sector		Secundaire sector				Tertiaire	
		Totaal activiteiten	A en B	Totaal secundaire sector	C	D	E	F	Totaal tertiaire sector
België									
TG	Totaal								
	Totaal	4.055.610	66.305	1.055.186	6.735	756.700	30.984	260.767	2.934.119
	Mannen	2.346.787	47.985	851.787	6.043	576.655	25.573	243.515	1.447.015
	Vrouwen	1.708.823	18.320	203.399	692	180.044	5.411	17.252	1.487.104
1	Bedrijfsleiders en hoger kaderpersoneel								
	Totaal	454.893	3.600	83.218	875	54.861	2.081	25.400	368.075
	Mannen	309.313	3.003	69.151	875	43.323	1.599	23.353	237.158
	Vrouwen	145.580	597	14.066	0	11.538	482	2.047	130.917
2	Intellectuele en wetenschappelijke beroepen								
	Totaal	766.851	994	63.517	327	52.246	4.248	6.696	702.340
	Mannen	355.094	744	50.235	213	41.710	3.493	4.819	304.115
	Vrouwen	411.757	249	13.282	114	10.536	755	1.877	398.225
3	Intermediaire functies								
	Totaal	445.004	1.138	141.612	789	109.157	6.836	24.829	302.255
	Mannen	285.791	808	118.280	608	87.475	6.261	23.936	166.703
	Vrouwen	159.213	330	23.331	182	21.682	574	894	135.552
4	Bedienden in administratieve functies								
	Totaal	659.508	879	96.036	795	73.776	8.010	13.455	562.594
	Mannen	259.168	308	44.480	399	34.972	5.020	4.089	214.380
	Vrouwen	400.340	571	51.556	396	38.803	2.990	9.366	348.214
5	Dienstverlenend en verkooppersoneel								
	Totaal	425.672	430	12.077	105	10.205	643	1.125	413.164
	Mannen	143.764	210	4.262	105	3.236	505	416	139.293
	Vrouwen	281.908	221	7.816	0	6.968	139	709	273.872
6	Landbouwers en geschoolde arbeiders in de landbouw en de visserij								
	Totaal	67.802	56.978	696	0	301	43	352	10.127
	Mannen	50.621	40.904	568	0	173	43	352	9.148
	Vrouwen	17.181	16.074	128	0	128	0	0	978
7	Ambachtsberoepen en ambachtelijke vakarbeiders								
	Totaal	466.904	252	354.215	1.830	186.890	7.311	158.185	112.437
	Mannen	432.032	252	328.154	1.830	161.957	7.311	157.056	103.626
	Vrouwen	34.872	0	26.062	0	24.933	0	1.129	8.810
8	Machine- en installatiebestuurders, montagearbeiders								
	Totaal	280.171	1.080	150.287	696	133.893	707	14.991	128.804
	Mannen	235.062	1.080	116.574	696	100.181	707	14.991	117.408
	Vrouwen	45.109	0	33.713	0	33.713	0	0	11.397
9A	Ongeschoolde arbeiders en bedienden								
	Totaal	438.676	954	153.240	1.319	135.081	1.106	15.734	284.482
	Mannen	232.383	675	120.036	1.319	103.579	634	14.503	111.671
	Vrouwen	206.293	279	33.204	0	31.502	472	1.231	172.810
9B	Gehandicapten tewerkgesteld in een beschutte werkplaats								
	Totaal	8.193	0	114	0	114	0	0	8.079
	Mannen	4.503	0	0	0	0	0	0	4.503
	Vrouwen	3.689	0	114	0	114	0	0	3.575
0	Strijdkrachten								
	Totaal	41.937	0	175	0	175	0	0	41.763
	Mannen	39.056	0	48	0	48	0	0	39.009
	Vrouwen	2.881	0	127	0	127	0	0	2.754

Sectie van de NACE

sector

										Grote groep ISCO	
G	H	I	J	K	L	M	N	O	P en Q		
										België	
										Totaal	TG
555.423	130.317	325.651	161.494	358.822	392.511	348.443	470.579	160.317	30.562	Totaal	
290.660	66.096	252.006	87.342	207.152	226.683	107.587	118.258	80.004	11.228	Mannen	
264.763	64.222	73.645	74.152	151.670	165.828	240.855	352.321	80.313	19.334	Vrouwen	
										Bedrijfsleiders en hoger kaderpersoneel 1	
126.694	47.707	28.720	31.107	50.677	32.181	15.143	11.124	16.730	7.992	Totaal	
77.259	26.172	22.746	22.700	36.103	22.066	9.170	6.343	10.278	4.321	Mannen	
49.435	21.535	5.975	8.407	14.573	10.115	5.973	4.780	6.452	3.672	Vrouwen	
										Intellectuele en wetenschappelijke beroepen 2	
21.516	606	16.260	18.309	128.534	43.519	244.992	200.291	24.822	3.493	Totaal	
10.599	236	13.008	12.828	90.551	23.225	75.993	59.154	16.678	1.843	Mannen	
10.917	370	3.252	5.481	37.983	20.294	168.999	141.137	8.143	1.650	Vrouwen	
										Intermediaire functies 3	
51.621	2.053	34.815	17.567	51.222	27.293	28.692	74.304	14.331	357	Totaal	
31.745	1.282	28.316	11.519	31.431	21.160	9.975	20.918	10.285	72	Mannen	
19.876	771	6.499	6.048	19.790	6.133	18.717	53.385	4.046	285	Vrouwen	
										Bedienden in administratieve functies 4	
77.633	3.842	101.850	90.861	58.228	131.443	21.753	44.953	25.513	6.517	Totaal	
24.571	1.494	60.109	39.245	16.681	50.873	4.175	6.197	9.190	1.845	Mannen	
53.062	2.349	41.741	51.616	41.547	80.570	17.578	38.756	16.323	4.672	Vrouwen	
										Dienstverlenend en verkooppersoneel 5	
142.250	65.699	13.620	861	11.030	46.483	9.017	79.358	43.214	1.633	Totaal	
35.180	32.803	7.647	275	7.475	33.468	1.772	7.279	13.177	218	Mannen	
107.070	32.896	5.973	586	3.555	13.015	7.245	72.079	30.037	1.415	Vrouwen	
										Landbouwers en geschoolde arbeiders in de landbouw en de visserij 6	
1.266	141	49	0	739	4.046	547	1.192	1.820	327	Totaal	
764	141	0	0	739	4.046	408	1.192	1.532	327	Mannen	
502	0	49	0	0	0	139	0	288	0	Vrouwen	
										Ambachtsberoepen en ambachtelijke vakarbeiders 7	
71.880	637	12.233	326	8.194	8.523	1.220	4.698	4.444	283	Totaal	
66.381	637	12.233	326	7.112	8.149	1.023	3.713	3.816	237	Mannen	
5.498	0	0	0	1.081	374	197	984	629	46	Vrouwen	
										Machine- en installatiebestuurders, montagearbeiders 8	
22.413	729	86.689	287	3.687	4.711	529	4.074	4.769	915	Totaal	
18.875	261	82.991	287	2.744	4.438	358	2.287	4.252	915	Mannen	
3.538	469	3.698	0	943	273	171	1.787	517	0	Vrouwen	
										Ongeschoolde arbeiders en bedienden 9A	
39.830	8.790	31.058	2.176	46.423	54.917	25.974	42.015	24.675	8.623	Totaal	
25.092	2.958	24.599	162	14.227	22.335	4.137	6.335	10.796	1.029	Mannen	
14.738	5.832	6.458	2.014	32.196	32.582	21.837	35.681	13.879	7.593	Vrouwen	
										Gehandicapten tewerkgesteld in een beschutte werkplaats 9B	
0	0	0	0	0	0	0	8.079	0	0	Totaal	
0	0	0	0	0	0	0	4.503	0	0	Mannen	
0	0	0	0	0	0	0	3.575	0	0	Vrouwen	
										Strijdkrachten 0	
321	112	358	0	89	39.395	577	491	0	421	Totaal	
193	112	358	0	89	36.924	577	335	0	421	Mannen	
127	0	0	0	0	2.471	0	156	0	0	Vrouwen	

Economische activiteit NACE, beroep ISCO, geslacht en woonplaats (vervolg)

Grote groep ISCO		Sectie van de NACE							Totaal tertiaire sector
		Primaire sector		Secundaire sector				Totaal tertiaire sector	
		Totaal activiteiten	A en B	Totaal secundaire sector	C	D	E		
Brussels Hoofdstedelijk Gewest									
TG	Totaal								
	Totaal	342.412	1.259	51.825	352	32.730	1.937	16.806	289.329
	Mannen	193.034	1.068	39.686	157	22.976	1.420	15.133	152.280
	Vrouwen	149.378	191	12.139	194	9.754	517	1.673	137.049
1	Bedrijfsleiders en hoger kaderpersoneel								
	Totaal	47.018	277	7.399	66	4.464	281	2.588	39.342
	Mannen	31.370	219	5.783	66	3.103	202	2.412	25.368
	Vrouwen	15.648	58	1.616	0	1.362	79	176	13.974
2	Intellectuele en wetenschappelijke beroepen								
	Totaal	83.553	62	6.530	91	5.209	663	567	76.961
	Mannen	42.404	0	4.642	91	3.661	583	307	37.763
	Vrouwen	41.149	62	1.888	0	1.548	80	260	39.198
3	Intermediaire functies								
	Totaal	32.516	0	5.523	62	3.755	78	1.629	26.993
	Mannen	17.954	0	4.068	0	2.507	0	1.561	13.886
	Vrouwen	14.563	0	1.456	62	1.248	78	68	13.107
4	Bedienden in administratieve functies								
	Totaal	66.289	0	5.683	133	3.720	750	1.079	60.606
	Mannen	25.507	0	2.686	0	1.909	470	307	22.821
	Vrouwen	40.782	0	2.997	133	1.812	281	772	37.785
5	Dienstverlenend en verkooppersoneel								
	Totaal	37.612	67	1.463	0	1.385	0	78	36.082
	Mannen	18.834	67	337	0	337	0	0	18.431
	Vrouwen	18.777	0	1.126	0	1.048	0	78	17.651
6	Landbouwers en geschoolde arbeiders in de landbouw en de visserij								
	Totaal	1.051	677	0	0	0	0	0	374
	Mannen	981	606	0	0	0	0	0	374
	Vrouwen	70	70	0	0	0	0	0	0
7	Ambachtsberoepen en ambachtelijke vakarbeiders								
	Totaal	25.847	0	17.686	0	9.189	166	8.332	8.161
	Mannen	23.753	0	15.964	0	7.636	166	8.163	7.789
	Vrouwen	2.094	0	1.722	0	1.553	0	169	372
8	Machine- en installatiebestuurders, montagearbeiders								
	Totaal	14.409	86	3.163	0	2.947	0	216	11.160
	Mannen	13.217	86	2.500	0	2.284	0	216	10.631
	Vrouwen	1.192	0	663	0	663	0	0	529
9A	Ongeschoolde arbeiders en bedienden								
	Totaal	32.620	89	4.378	0	2.060	0	2.318	28.153
	Mannen	17.669	89	3.707	0	1.540	0	2.167	13.872
	Vrouwen	14.952	0	671	0	520	0	151	14.281
9B	Gehandicapten tewerkgesteld in een beschutte werkplaats								
	Totaal	146	0	0	0	0	0	0	146
	Mannen	73	0	0	0	0	0	0	73
	Vrouwen	73	0	0	0	0	0	0	73
0	Strijdkrachten								
	Totaal	1.351	0	0	0	0	0	0	1.351
	Mannen	1.272	0	0	0	0	0	0	1.272
	Vrouwen	79	0	0	0	0	0	0	79

Sectie van de NACE

sector

										Grote groep ISCO
G	H	I	J	K	L	M	N	O	P en Q	
Brussels Hoofdstedelijk Gewest										
44.625	20.489	25.675	18.735	52.261	36.787	28.119	33.317	18.840	10.482	Totaal
27.567	13.103	20.189	9.586	29.907	18.284	8.659	10.788	10.053	4.144	Totaal
17.058	7.386	5.485	9.149	22.355	18.503	19.460	22.529	8.786	6.338	Totaal
										TG
										1
9.460	5.626	2.017	2.159	5.761	5.836	2.026	1.140	2.382	2.935	Totaal
6.262	3.480	1.525	1.518	4.022	3.743	1.164	581	1.482	1.592	Mannen
3.198	2.146	492	641	1.739	2.094	863	559	900	1.343	Vrouwen
										2
3.917	313	2.713	3.081	19.769	4.709	18.168	16.185	5.922	2.183	Totaal
1.920	76	2.050	2.169	13.410	2.318	5.134	5.967	3.752	966	Mannen
1.997	237	663	912	6.359	2.392	13.034	10.218	2.170	1.217	Vrouwen
										3
5.134	357	2.989	2.338	5.257	1.658	2.583	4.745	1.766	165	Totaal
2.993	282	1.989	1.438	3.079	896	702	1.504	1.003	0	Mannen
2.141	74	1.000	900	2.179	762	1.881	3.241	763	165	Vrouwen
										4
6.690	714	5.636	10.507	8.002	16.476	1.963	4.313	2.888	3.417	Totaal
2.806	321	3.576	4.119	2.000	6.526	576	802	1.200	895	Mannen
3.885	393	2.060	6.388	6.002	9.950	1.387	3.511	1.688	2.522	Vrouwen
										5
9.947	11.980	1.014	91	1.828	2.355	936	3.466	3.761	704	Totaal
4.775	7.897	373	0	1.455	1.504	285	699	1.284	157	Mannen
5.172	4.083	641	91	372	851	651	2.767	2.477	547	Vrouwen
										6
0	0	0	0	66	137	0	99	0	73	Totaal
0	0	0	0	66	137	0	99	0	73	Mannen
0	0	0	0	0	0	0	0	0	0	Vrouwen
										7
5.485	247	743	0	970	212	0	68	358	78	Totaal
5.410	247	743	0	904	133	0	0	274	78	Mannen
74	0	0	0	66	80	0	68	84	0	Vrouwen
										8
1.283	67	7.869	181	426	694	86	237	157	160	Totaal
1.046	67	7.715	181	354	694	86	172	157	160	Mannen
237	0	154	0	73	0	0	65	0	0	Vrouwen
										9A
2.708	1.184	2.623	379	10.094	3.606	2.357	2.917	1.606	678	Totaal
2.354	731	2.147	162	4.529	1.310	712	890	901	134	Mannen
354	453	476	216	5.565	2.296	1.645	2.026	705	544	Vrouwen
										9B
0	0	0	0	0	0	0	146	0	0	Totaal
0	0	0	0	0	0	0	73	0	0	Mannen
0	0	0	0	0	0	0	73	0	0	Vrouwen
										0
0	0	70	0	89	1.103	0	0	0	89	Totaal
0	0	70	0	89	1.024	0	0	0	89	Mannen
0	0	0	0	0	79	0	0	0	0	Vrouwen

Economische activiteit NACE, beroep ISCO, geslacht en woonplaats (vervolg)

Grote groep ISCO		Sectie van de NACE							Totaal tertiaire sector
		Totaal activiteiten	Primaire sector	Secundaire sector				Totaal tertiaire sector	
			A en B	Totaal secundaire sector	C	D	E		
Vlaams Gewest									
TG	Totaal	2.506.516	39.896	715.466	2.494	540.566	15.659	156.748	1.751.153
	Mannen	1.445.195	28.036	567.364	2.494	406.142	12.216	146.513	849.794
	Vrouwen	1.061.321	11.860	148.102	0	134.424	3.442	10.235	901.359
1	Bedrijfsleiders en hoger kaderpersoneel								
	Totaal	298.028	2.369	56.986	672	40.176	1.140	14.998	238.673
	Mannen	205.827	1.944	47.837	672	32.404	863	13.899	156.046
	Vrouwen	92.201	425	9.149	0	7.773	277	1.100	82.627
2	Intellectuele en wetenschappelijke beroepen								
	Totaal	445.225	620	39.764	0	33.706	1.621	4.437	404.841
	Mannen	207.315	497	31.379	0	27.118	1.085	3.176	175.439
	Vrouwen	237.910	123	8.385	0	6.589	535	1.261	229.402
3	Intermediaire functies								
	Totaal	280.845	1.003	103.485	214	81.422	4.606	17.243	176.357
	Mannen	186.314	740	85.557	214	64.450	4.180	16.713	100.016
	Vrouwen	94.532	263	17.928	0	16.972	426	530	76.341
4	Bedienden in administratieve functies								
	Totaal	391.745	781	65.323	176	52.430	4.422	8.296	325.641
	Mannen	150.415	275	30.257	176	24.876	2.624	2.582	119.882
	Vrouwen	241.330	505	35.066	0	27.554	1.798	5.714	205.759
5	Dienstverlenend en verkooppersoneel								
	Totaal	258.873	221	7.187	0	5.665	643	879	251.465
	Mannen	76.026	0	2.754	0	1.896	505	353	73.272
	Vrouwen	182.847	221	4.433	0	3.768	139	526	178.193
6	Landbouwers en geschoolde arbeiders in de landbouw en de visserij								
	Totaal	38.617	33.292	570	0	218	0	352	4.755
	Mannen	27.753	23.248	442	0	90	0	352	4.063
	Vrouwen	10.864	10.044	128	0	128	0	0	692
7	Ambachtsberoepen en ambachtelijke vakarbeiders								
	Totaal	279.450	0	215.578	757	119.970	2.485	92.366	63.871
	Mannen	255.216	0	197.281	757	102.158	2.485	91.881	57.935
	Vrouwen	24.233	0	18.297	0	17.813	0	485	5.936
8	Machine- en installatiebestuurders, montagearbeiders								
	Totaal	186.708	794	107.034	354	96.952	115	9.613	78.880
	Mannen	150.023	794	78.847	354	68.765	115	9.613	70.382
	Vrouwen	36.685	0	28.187	0	28.187	0	0	8.498
9A	Ongeschoolde arbeiders en bedienden								
	Totaal	294.977	817	119.297	322	109.785	627	8.563	174.863
	Mannen	160.231	538	93.010	322	84.386	359	7.943	66.683
	Vrouwen	134.746	279	26.287	0	25.399	268	620	108.180
9B	Gehandicapten tewerkgesteld in een beschutte werkplaats								
	Totaal	7.284	0	114	0	114	0	0	7.170
	Mannen	3.734	0	0	0	0	0	0	3.734
	Vrouwen	3.549	0	114	0	114	0	0	3.435
0	Strijdkrachten								
	Totaal	24.765	0	127	0	127	0	0	24.637
	Mannen	22.341	0	0	0	0	0	0	22.341
	Vrouwen	2.423	0	127	0	127	0	0	2.296

Sectie van de NACE

sector

										Grote groep ISCO	
G	H	I	J	K	L	M	N	O	P en Q	Vlaams Gewest	
										Totaal	TG
347.723	73.451	211.608	97.351	229.980	203.795	196.578	283.925	95.735	11.006	Totaal	
175.290	34.446	157.673	54.342	130.075	119.686	61.117	66.524	46.892	3.751	Totaal	
172.433	39.005	53.935	43.010	99.906	84.110	135.461	217.401	48.843	7.256	Mannen	
										Vrouwen	
										Bedrijfsleiders en hoger kaderpersoneel 1	
85.194	27.999	20.284	20.868	36.895	17.863	8.127	7.087	10.536	3.819	Totaal	
52.688	15.018	15.892	15.708	26.014	13.142	5.456	3.885	6.333	1.911	Mannen	
32.506	12.980	4.391	5.161	10.881	4.722	2.671	3.202	4.204	1.908	Vrouwen	
										Intellectuele en wetenschappelijke beroepen 2	
11.268	129	9.316	9.627	77.463	20.339	142.365	120.457	13.185	691	Totaal	
5.202	129	7.412	6.453	53.588	11.762	44.992	35.968	9.405	530	Mannen	
6.066	0	1.904	3.174	23.875	8.577	97.373	84.490	3.781	162	Vrouwen	
										Intermediaire functies 3	
29.190	1.177	23.486	10.326	34.744	16.052	13.223	39.751	8.410	0	Totaal	
18.587	641	19.251	7.182	21.179	12.280	4.323	10.373	6.202	0	Mannen	
10.603	535	4.236	3.144	13.565	3.772	8.900	29.378	2.208	0	Vrouwen	
										Bedienden in administratieve functies 4	
45.965	1.691	66.580	54.819	37.695	63.305	13.351	24.293	15.805	2.138	Totaal	
12.192	647	35.174	24.409	11.596	24.434	2.657	2.603	5.414	756	Mannen	
33.773	1.044	31.407	30.410	26.099	38.871	10.693	21.690	10.391	1.381	Vrouwen	
										Dienstverlenend en verkooppersoneel 5	
92.202	36.144	9.127	530	5.889	23.784	4.588	52.328	26.152	721	Totaal	
19.161	15.677	4.814	275	3.396	17.712	533	2.956	8.749	0	Mannen	
73.042	20.468	4.312	255	2.493	6.072	4.055	49.373	17.403	721	Vrouwen	
										Landbouwers en geschoolde arbeiders in de landbouw en de visserij 6	
476	0	0	0	189	1.829	432	763	946	120	Totaal	
211	0	0	0	189	1.829	293	763	657	120	Mannen	
264	0	0	0	0	0	139	0	288	0	Vrouwen	
										Ambachtsberoepen en ambachtelijke vakarbeiders 7	
41.257	390	6.563	210	5.530	4.423	357	2.814	2.329	0	Totaal	
37.840	390	6.563	210	4.562	4.128	357	1.898	1.988	0	Mannen	
3.417	0	0	0	968	294	0	916	341	0	Vrouwen	
										Machine- en installatiebestuurders, montagearbeiders 8	
15.189	483	52.723	106	2.810	1.602	174	2.461	3.137	195	Totaal	
12.612	144	49.864	106	2.066	1.329	174	1.114	2.777	195	Mannen	
2.577	338	2.858	0	744	273	0	1.347	360	0	Vrouwen	
										Ongeschoolde arbeiders en bedienden 9A	
26.662	5.327	23.303	866	28.767	31.328	13.710	26.479	15.236	3.186	Totaal	
16.604	1.688	18.476	0	7.487	11.812	2.080	3.066	5.368	103	Mannen	
10.058	3.639	4.828	866	21.280	19.515	11.630	23.413	9.868	3.084	Vrouwen	
										Gehandicapten tewerkgesteld in een beschutte werkplaats 9B	
0	0	0	0	0	0	0	7.170	0	0	Totaal	
0	0	0	0	0	0	0	3.734	0	0	Mannen	
0	0	0	0	0	0	0	3.435	0	0	Vrouwen	
										Strijdkrachten 0	
321	112	227	0	0	23.271	251	321	0	135	Totaal	
193	112	227	0	0	21.258	251	165	0	135	Mannen	
127	0	0	0	0	2.013	0	156	0	0	Vrouwen	

Economische activiteit NACE, beroep ISCO, geslacht en woonplaats (vervolg en einde)

Grote groep ISCO		Sectie van de NACE							Totaal tertiaire sector
		Totaal activiteiten	Primaire sector	Secundaire sector				Totaal tertiaire sector	
			A en B	Totaal secundaire sector	C	D	E		
Waals Gewest									
TG	Totaal								
	Totaal	1.206.682	25.150	287.895	3.890	183.404	13.388	87.213	893.637
	Mannen	708.558	18.881	244.737	3.392	147.538	11.937	81.869	444.940
	Vrouwen	498.125	6.269	43.159	498	35.866	1.452	5.344	448.697
1	Bedrijfsleiders en hoger kaderpersoneel								
	Totaal	109.847	954	18.832	138	10.220	660	7.814	90.060
	Mannen	72.116	840	15.532	138	7.817	534	7.043	55.744
	Vrouwen	37.731	114	3.300	0	2.403	126	771	34.316
2	Intellectuele en wetenschappelijke beroepen								
	Totaal	238.072	311	17.223	235	13.331	1.965	1.692	220.538
	Mannen	105.374	248	14.214	121	10.932	1.825	1.336	90.913
	Vrouwen	132.698	64	3.009	114	2.399	140	356	129.625
3	Intermediaire functies								
	Totaal	131.643	135	32.603	514	23.980	2.152	5.957	98.905
	Mannen	81.524	68	28.656	394	20.519	2.081	5.662	52.800
	Vrouwen	50.119	67	3.948	120	3.462	71	295	46.104
4	Bedienden in administratieve functies								
	Totaal	201.475	98	25.030	486	17.626	2.838	4.080	176.347
	Mannen	83.247	33	11.537	223	8.188	1.926	1.199	71.677
	Vrouwen	118.228	65	13.493	263	9.438	911	2.880	104.669
5	Dienstverlenend en verkooppersoneel								
	Totaal	129.188	143	3.427	105	3.155	0	168	125.618
	Mannen	48.904	143	1.170	105	1.003	0	63	47.591
	Vrouwen	80.284	0	2.257	0	2.152	0	105	78.027
6	Landbouwers en geschoolde arbeiders in de landbouw en de visserij								
	Totaal	28.134	23.009	126	0	83	43	0	4.998
	Mannen	21.887	17.050	126	0	83	43	0	4.711
	Vrouwen	6.246	5.960	0	0	0	0	0	287
7	Ambachtsberoepen en ambachtelijke vakarbeiders								
	Totaal	161.607	252	120.951	1.073	57.731	4.660	57.488	40.404
	Mannen	153.062	252	114.909	1.073	52.163	4.660	57.012	37.902
	Vrouwen	8.544	0	6.042	0	5.567	0	475	2.502
8	Machine- en installatiebestuurders, montagearbeiders								
	Totaal	79.055	200	40.090	342	33.994	592	5.162	38.765
	Mannen	71.822	200	35.227	342	29.132	592	5.162	36.394
	Vrouwen	7.233	0	4.863	0	4.863	0	0	2.370
9A	Ongeschoolde arbeiders en bedienden								
	Totaal	111.079	48	29.565	997	23.236	479	4.853	81.466
	Mannen	54.483	48	23.319	997	17.654	275	4.393	31.116
	Vrouwen	56.596	0	6.247	0	5.582	204	461	50.349
9B	Gehandicapten tewerkgesteld in een beschutte werkplaats								
	Totaal	763	0	0	0	0	0	0	763
	Mannen	696	0	0	0	0	0	0	696
	Vrouwen	67	0	0	0	0	0	0	67
0	Strijdkrachten								
	Totaal	15.822	0	48	0	48	0	0	15.774
	Mannen	15.442	0	48	0	48	0	0	15.395
	Vrouwen	380	0	0	0	0	0	0	380

Sectie van de NACE

sector										Grote groep ISCO	
G	H	I	J	K	L	M	N	O	P en Q	Waals Gewest	
										Totaal	TG
163.075	36.378	88.368	45.408	76.580	151.929	123.745	153.338	45.742	9.074	Totaal	
87.803	18.546	74.144	23.414	47.171	88.714	37.811	40.946	23.058	3.333	Totaal	
75.272	17.832	14.224	21.994	29.410	63.215	85.935	112.392	22.684	5.741	Mannen	
										Vrouwen	
										Bedrijfsleiders en hoger kaderpersoneel 1	
32.039	14.082	6.420	8.080	8.021	8.482	4.990	2.896	3.812	1.239	Totaal	
18.309	7.673	5.328	5.475	6.068	5.181	2.551	1.877	2.464	818	Mannen	
13.730	6.409	1.091	2.606	1.953	3.300	2.439	1.019	1.348	421	Vrouwen	
										Intellectuele en wetenschappelijke beroepen 2	
6.330	164	4.231	5.601	31.302	18.471	84.458	63.649	5.714	619	Totaal	
3.477	31	3.545	4.207	23.554	9.146	25.867	17.220	3.521	347	Mannen	
2.854	133	686	1.394	7.748	9.325	58.592	46.429	2.193	272	Vrouwen	
										Intermediaire functies 3	
17.297	520	8.340	4.904	11.221	9.583	12.886	29.807	4.155	192	Totaal	
10.165	359	7.076	2.899	7.174	7.984	4.950	9.041	3.080	72	Mannen	
7.132	161	1.263	2.004	4.046	1.599	7.936	20.766	1.075	120	Vrouwen	
										Bedienden in administratieve functies 4	
24.978	1.436	29.634	25.535	12.531	51.662	6.439	16.348	6.821	963	Totaal	
9.574	525	21.360	10.717	3.084	19.914	941	2.792	2.576	194	Mannen	
15.404	911	8.274	14.818	9.447	31.749	5.498	13.555	4.244	769	Vrouwen	
										Dienstverlenend en verkooppersoneel 5	
40.100	17.575	3.479	241	3.314	20.343	3.493	23.564	13.301	208	Totaal	
11.244	9.229	2.460	0	2.624	14.252	954	3.625	3.144	60	Mannen	
28.857	8.346	1.019	241	690	6.091	2.539	19.939	10.157	147	Vrouwen	
										Landbouwers en geschoolde arbeiders in de landbouw en de visserij 6	
790	141	49	0	484	2.080	115	331	875	133	Totaal	
553	141	0	0	484	2.080	115	331	875	133	Mannen	
238	0	49	0	0	0	0	0	0	0	Vrouwen	
										Ambachtsberoepen en ambachtelijke vakarbeiders 7	
25.139	0	4.927	116	1.694	3.888	862	1.816	1.757	205	Totaal	
23.132	0	4.927	116	1.647	3.888	665	1.816	1.554	159	Mannen	
2.007	0	0	0	48	0	197	0	203	46	Vrouwen	
										Machine- en installatiebestuurders, montagearbeiders 8	
5.941	180	26.098	0	451	2.415	269	1.376	1.474	560	Totaal	
5.217	49	25.412	0	325	2.415	98	1.000	1.318	560	Mannen	
724	130	686	0	126	0	171	376	157	0	Vrouwen	
										Ongeschoolde arbeiders en bedienden 9A	
10.460	2.280	5.132	931	7.562	19.983	9.907	12.620	7.833	4.758	Totaal	
6.134	539	3.977	0	2.211	9.212	1.345	2.379	4.527	792	Mannen	
4.326	1.741	1.155	931	5.351	10.771	8.562	10.241	3.306	3.966	Vrouwen	
										Gehandicapten tewerkgesteld in een beschutte werkplaats 9B	
0	0	0	0	0	0	0	763	0	0	Totaal	
0	0	0	0	0	0	0	696	0	0	Mannen	
0	0	0	0	0	0	0	67	0	0	Vrouwen	
										Strijdkrachten 0	
0	0	60	0	0	15.021	326	170	0	197	Totaal	
0	0	60	0	0	14.642	326	170	0	197	Mannen	
0	0	0	0	0	380	0	0	0	0	Vrouwen	

Economische activiteit NACE, beroep ISCO, geslacht en werkplaats (buitenland)

Grote groep ISCO		Sectie van de NACE							Totaal tertiaire sector
		Primaire sector		Secundaire sector				Totaal secundaire sector	
		Totaal activiteiten	A en B	C	D	E	F		
Brussels Hoofdstedelijk Gewest									
TG	Totaal								
	Totaal	652.648	1.617	88.276	260	59.033	4.799	24.184	562.755
	Mannen	371.520	1.260	67.407	66	41.798	3.634	21.909	302.854
	Vrouwen	281.129	358	20.870	194	17.235	1.165	2.276	259.901
1	Bedrijfsleiders en hoger kaderpersoneel								
	Totaal	98.415	277	10.809	66	6.950	929	2.864	87.329
	Mannen	66.220	219	8.250	66	5.006	706	2.471	57.751
	Vrouwen	32.195	58	2.560	0	1.944	222	393	29.578
2	Intellectuele en wetenschappelijke beroepen								
	Totaal	149.833	198	10.180	0	8.146	1.180	853	139.455
	Mannen	79.944	135	7.582	0	5.989	817	776	72.227
	Vrouwen	69.889	62	2.598	0	2.157	363	78	67.228
3	Intermediaire functies								
	Totaal	72.248	95	13.755	62	9.865	419	3.409	58.399
	Mannen	44.740	95	10.664	0	7.052	271	3.341	33.982
	Vrouwen	27.508	0	3.091	62	2.813	148	68	24.417
4	Bedienden in administratieve functies								
	Totaal	168.943	65	11.944	133	9.059	1.113	1.639	156.933
	Mannen	69.200	0	4.865	0	3.742	682	440	64.335
	Vrouwen	99.742	65	7.079	133	5.317	431	1.198	92.598
5	Dienstverlenend en verkooppersoneel								
	Totaal	53.909	169	2.278	0	2.113	88	78	51.462
	Mannen	27.083	67	563	0	475	88	0	26.453
	Vrouwen	26.826	102	1.715	0	1.637	0	78	25.009
6	Landbouwers en geschoolde arbeiders in de landbouw en de visserij								
	Totaal	1.641	814	0	0	0	0	0	827
	Mannen	1.522	743	0	0	0	0	0	778
	Vrouwen	120	70	0	0	0	0	0	49
7	Ambachtsberoepen en ambachtelijke vakarbeiders								
	Totaal	39.972	0	27.088	0	13.536	1.069	12.482	12.884
	Mannen	37.050	0	25.037	0	11.874	1.069	12.094	12.013
	Vrouwen	2.922	0	2.051	0	1.662	0	389	871
8	Machine- en installatiebestuurders, montagearbeiders								
	Totaal	20.701	0	6.882	0	6.431	0	451	13.819
	Mannen	18.804	0	5.945	0	5.494	0	451	12.860
	Vrouwen	1.896	0	937	0	937	0	0	959
9A	Ongeschoolde arbeiders en bedienden								
	Totaal	38.829	0	5.341	0	2.933	0	2.408	33.489
	Mannen	19.902	0	4.501	0	2.166	0	2.336	15.401
	Vrouwen	18.927	0	839	0	767	0	72	18.088
9B	Gehandicapten tewerkgesteld in een beschutte werkplaats								
	Totaal	146	0	0	0	0	0	0	146
	Mannen	73	0	0	0	0	0	0	73
	Vrouwen	73	0	0	0	0	0	0	73
0	Strijdkrachten								
	Totaal	8.012	0	0	0	0	0	0	8.012
	Mannen	6.981	0	0	0	0	0	0	6.981
	Vrouwen	1.031	0	0	0	0	0	0	1.031

uitgezonderd)

Sectie van de NACE

sector

G	H	I	J	K	L	M	N	O	P en Q	Grote groep ISCO	Totaal	TG
Brussels Hoofdstedelijk Gewest												
68.211	24.062	58.056	70.094	86.453	102.973	44.782	55.789	33.097	19.237		Totaal	
39.749	15.063	43.929	38.995	49.423	56.716	14.176	17.613	18.802	8.387		Totaal	
28.463	8.998	14.127	31.099	37.030	46.257	30.606	38.177	14.295	10.850		Vrouwen	
Bedrijfsleiders en hoger kaderpersoneel												1
16.251	7.559	7.323	11.877	13.099	14.291	2.509	1.820	5.034	7.565		Totaal	
11.128	4.809	5.297	8.496	9.441	9.435	1.291	846	3.047	3.959		Mannen	
5.122	2.750	2.027	3.381	3.658	4.856	1.218	974	1.986	3.606		Vrouwen	
Intellectuele en wetenschappelijke beroepen												2
4.741	313	7.146	10.481	32.037	14.762	30.085	27.448	9.349	3.092		Totaal	
2.401	76	5.889	7.598	21.571	8.504	8.908	9.463	6.206	1.611		Mannen	
2.340	237	1.258	2.883	10.466	6.258	21.177	17.985	3.143	1.481		Vrouwen	
Intermediaire functies												3
10.297	440	7.522	7.165	11.679	5.387	3.891	8.288	3.564	165		Totaal	
5.695	317	6.184	4.586	6.877	3.846	1.417	2.758	2.301	0		Mannen	
4.602	122	1.338	2.580	4.802	1.541	2.474	5.531	1.263	165		Vrouwen	
Bedienden in administratieve functies												4
10.871	1.107	20.154	39.163	15.948	45.636	4.234	7.025	7.022	5.774		Totaal	
3.532	321	12.094	17.762	4.170	19.784	925	1.302	2.874	1.571		Mannen	
7.340	786	8.060	21.400	11.777	25.852	3.309	5.723	4.148	4.203		Vrouwen	
Dienstverlenend en verkooppersoneel												5
13.766	12.837	2.321	217	2.602	7.489	1.098	5.795	4.572	765		Totaal	
5.944	8.303	1.623	0	2.016	4.950	419	1.156	1.825	218		Mannen	
7.823	4.534	698	217	586	2.539	679	4.638	2.746	547		Vrouwen	
Landbouwers en geschoolde arbeiders in de landbouw en de visserij												6
0	0	49	0	129	403	0	99	74	73		Totaal	
0	0	0	0	129	403	0	99	74	73		Mannen	
0	0	49	0	0	0	0	0	0	0		Vrouwen	
Ambachtsberoepen en ambachtelijke vakarbeiders												7
7.029	247	1.720	210	1.616	704	191	213	831	124		Totaal	
6.612	247	1.720	210	1.550	513	191	145	746	78		Mannen	
416	0	0	0	66	191	0	68	84	46		Vrouwen	
Machine- en installatiebestuurders, montagearbeiders												8
1.312	116	9.886	181	155	1.143	86	507	157	277		Totaal	
1.232	116	9.548	181	82	870	86	311	157	277		Mannen	
80	0	338	0	73	273	0	196	0	0		Vrouwen	
Ongeschoolde arbeiders en bedienden												9A
3.944	1.442	1.934	800	9.099	6.178	2.461	3.958	2.495	1.178		Totaal	
3.205	873	1.575	162	3.497	2.306	712	1.124	1.571	376		Mannen	
740	569	359	637	5.602	3.872	1.749	2.834	924	802		Vrouwen	
Gehandicapten tewerkgesteld in een beschutte werkplaats												9B
0	0	0	0	0	0	0	146	0	0		Totaal	
0	0	0	0	0	0	0	73	0	0		Mannen	
0	0	0	0	0	0	0	73	0	0		Vrouwen	
Strijdkrachten												0
0	0	0	0	89	6.981	227	491	0	224		Totaal	
0	0	0	0	89	6.106	227	335	0	224		Mannen	
0	0	0	0	0	875	0	156	0	0		Vrouwen	

Economische activiteit NACE, beroep ISCO, geslacht en werkplaats (buitenland)

		Sectie van de NACE							
		Primaire sector		Secundaire sector				Tertiaire	
Grote groep ISCO	Totaal activiteiten	A en B	Totaal secundaire sector	C	D	E	F	Totaal tertiaire sector	
Vlaams Gewest									
TG	Totaal								
	Totaal	2.284.447	39.296	689.684	2.483	517.610	14.735	154.856	1.555.467
	Mannen	1.326.207	27.710	550.326	2.483	391.018	11.730	145.095	748.171
	Vrouwen	958.240	11.586	139.358	0	126.592	3.005	9.761	807.296
1	Bedrijfsleiders en hoger kaderpersoneel								
	Totaal	253.670	2.443	52.737	583	37.047	726	14.381	198.489
	Mannen	174.904	2.019	44.676	583	30.003	592	13.498	128.209
	Vrouwen	78.766	425	8.061	0	7.045	133	883	70.281
2	Intellectuele en wetenschappelijke beroepen								
	Totaal	393.249	485	36.537	0	30.443	1.609	4.485	356.228
	Mannen	178.887	361	28.885	0	24.591	1.218	3.077	149.641
	Vrouwen	214.362	123	7.652	0	5.852	392	1.408	206.587
3	Intermediaire functies								
	Totaal	250.109	811	94.923	291	74.139	4.590	15.902	154.375
	Mannen	166.924	548	80.068	291	60.240	4.164	15.372	86.308
	Vrouwen	83.185	263	14.855	0	13.899	426	530	68.067
4	Bedienden in administratieve functies								
	Totaal	319.545	781	61.262	176	48.917	4.188	7.982	257.502
	Mannen	121.767	275	28.850	176	23.383	2.540	2.751	92.642
	Vrouwen	197.778	505	32.412	0	25.533	1.648	5.231	164.860
5	Dienstverlenend en verkooppersoneel								
	Totaal	249.302	119	6.606	0	5.171	555	879	242.577
	Mannen	72.803	0	2.528	0	1.758	417	353	70.275
	Vrouwen	176.498	119	4.078	0	3.413	139	526	172.302
6	Landbouwers en geschoolde arbeiders in de landbouw en de visserij								
	Totaal	38.057	32.872	570	0	218	0	352	4.615
	Mannen	27.365	23.000	442	0	90	0	352	3.923
	Vrouwen	10.692	9.872	128	0	128	0	0	692
7	Ambachtsberoepen en ambachtelijke vakarbeiders								
	Totaal	275.883	0	213.093	757	117.802	2.325	92.209	62.790
	Mannen	251.986	0	194.898	757	100.092	2.325	91.724	57.089
	Vrouwen	23.897	0	18.195	0	17.711	0	485	5.702
8	Machine- en installatiebestuurders, montagearbeiders								
	Totaal	184.376	880	105.317	354	95.209	115	9.640	78.179
	Mannen	148.779	880	77.477	354	67.369	115	9.640	70.422
	Vrouwen	35.596	0	27.840	0	27.840	0	0	7.756
9A	Ongeschoolde arbeiders en bedienden								
	Totaal	292.094	906	118.397	322	108.422	627	9.027	172.790
	Mannen	159.569	627	92.502	322	83.493	359	8.328	66.440
	Vrouwen	132.525	279	25.895	0	24.930	268	698	106.351
9B	Gehandicapten tewerkgesteld in een beschutte werkplaats								
	Totaal	7.338	0	114	0	114	0	0	7.224
	Mannen	3.789	0	0	0	0	0	0	3.789
	Vrouwen	3.549	0	114	0	114	0	0	3.435
0	Strijdkrachten								
	Totaal	20.825	0	127	0	127	0	0	20.698
	Mannen	19.433	0	0	0	0	0	0	19.433
	Vrouwen	1.392	0	127	0	127	0	0	1.264

uitgezonderd) (vervolg)

Sectie van de NACE

sector

										Grote groep ISCO	
G	H	I	J	K	L	M	N	O	P en Q		
										Vlaams Gewest	
										Totaal	TG
331.007	70.856	194.148	60.464	204.753	157.358	184.449	263.772	84.357	4.302	Totaal	
168.817	32.923	146.173	32.228	115.806	93.667	56.852	60.484	40.869	351	Totaal	
162.190	37.933	47.975	28.235	88.947	63.691	127.598	203.288	43.488	3.951	Mannen	
										Vrouwen	
										Bedrijfsleiders en hoger kaderpersoneel 1	
78.342	26.110	16.202	13.704	30.366	11.039	7.623	6.856	8.248	0	Totaal	
48.409	13.709	12.614	10.156	21.121	8.091	5.009	3.938	5.162	0	Mannen	
29.932	12.401	3.588	3.548	9.246	2.947	2.614	2.918	3.086	0	Vrouwen	
										Intellectuele en wetenschappelijke beroepen 2	
10.990	129	6.164	4.576	68.657	12.908	133.702	109.045	9.982	74	Totaal	
5.180	129	4.623	2.820	47.639	7.398	42.481	31.847	7.450	74	Mannen	
5.811	0	1.541	1.756	21.018	5.511	91.221	77.198	2.532	0	Vrouwen	
										Intermediaire functies 3	
26.940	748	21.749	6.289	29.816	13.181	12.313	36.409	6.930	0	Totaal	
17.716	212	17.518	4.432	18.426	9.873	3.678	9.346	5.109	0	Mannen	
9.224	535	4.231	1.858	11.390	3.309	8.635	27.063	1.822	0	Vrouwen	
										Bedienden in administratieve functies 4	
42.824	1.632	57.444	34.778	30.907	43.030	11.656	22.338	12.807	87	Totaal	
12.467	647	30.640	14.440	9.610	15.780	2.291	2.284	4.395	87	Mannen	
30.357	984	26.804	20.339	21.297	27.251	9.364	20.054	8.412	0	Vrouwen	
										Dienstverlenend en verkooppersoneel 5	
89.385	35.927	8.214	403	5.986	20.871	4.447	50.675	25.947	721	Totaal	
18.669	15.892	4.144	275	3.698	15.779	393	2.857	8.567	0	Mannen	
70.715	20.035	4.070	128	2.288	5.092	4.055	47.818	17.380	721	Vrouwen	
										Landbouwers en geschoolde arbeiders in de landbouw en de visserij 6	
476	0	0	0	189	1.690	432	763	946	120	Totaal	
211	0	0	0	189	1.690	293	763	657	120	Mannen	
264	0	0	0	0	0	139	0	288	0	Vrouwen	
										Ambachtsberoepen en ambachtelijke vakarbeiders 7	
41.238	390	6.781	0	5.405	3.976	241	2.669	2.090	0	Totaal	
37.945	390	6.781	0	4.437	3.793	241	1.752	1.750	0	Mannen	
3.293	0	0	0	968	184	0	916	341	0	Vrouwen	
										Machine- en installatiebestuurders, montagearbeiders 8	
15.089	483	52.619	106	2.979	1.350	174	2.241	3.137	0	Totaal	
12.560	144	50.051	106	2.235	1.350	174	1.025	2.777	0	Mannen	
2.529	338	2.568	0	744	0	0	1.216	360	0	Vrouwen	
										Ongeschoolde arbeiders en bedienden 9A	
25.404	5.327	24.678	607	30.447	29.556	13.650	25.552	14.269	3.300	Totaal	
15.466	1.688	19.505	0	8.451	11.295	2.080	2.883	5.002	70	Mannen	
9.938	3.639	5.173	607	21.996	18.262	11.570	22.670	9.268	3.230	Vrouwen	
										Gehandicapten tewerkgesteld in een beschutte werkplaats 9B	
0	0	0	0	0	0	0	7.224	0	0	Totaal	
0	0	0	0	0	0	0	3.789	0	0	Mannen	
0	0	0	0	0	0	0	3.435	0	0	Vrouwen	
										Strijdkrachten 0	
321	112	297	0	0	19.756	212	0	0	0	Totaal	
193	112	297	0	0	18.620	212	0	0	0	Mannen	
127	0	0	0	0	1.137	0	0	0	0	Vrouwen	

Economische activiteit NACE, beroep ISCO, geslacht en werkplaats (buitenland)

Grote groep ISCO		Sectie van de NACE							Totaal tertiaire sector
		Totaal activiteiten	Primaire sector	Secundaire sector				Totaal tertiaire sector	
			A en B	Totaal secundaire sector	C	D	E		
Waals Gewest									
TG	Totaal								
	Totaal	1.040.410	24.858	252.528	3.492	161.263	11.259	76.514	763.024
	Mannen	597.443	18.668	213.961	2.994	129.075	10.018	71.874	364.814
	Vrouwen	442.967	6.190	38.567	498	32.188	1.241	4.640	398.210
1	Bedrijfsleiders en hoger kaderpersoneel								
	Totaal	92.953	816	16.675	138	8.488	427	7.622	75.463
	Mannen	60.729	702	13.531	138	6.241	301	6.851	46.497
	Vrouwen	32.225	114	3.144	0	2.247	126	771	28.967
2	Intellectuele en wetenschappelijke beroepen								
	Totaal	203.707	311	14.006	235	11.394	1.267	1.109	189.390
	Mannen	82.987	248	11.338	121	9.204	1.267	746	71.402
	Vrouwen	120.720	64	2.668	114	2.190	0	364	117.989
3	Intermediaire functies								
	Totaal	113.227	232	29.972	331	22.711	1.826	5.104	83.023
	Mannen	63.431	166	25.451	211	18.606	1.826	4.809	42.303
	Vrouwen	45.308	67	4.520	120	4.105	0	295	40.721
4	Bedienden in administratieve functies								
	Totaal	158.698	33	20.810	486	14.402	2.709	3.213	137.856
	Mannen	63.431	33	9.952	223	7.108	1.797	824	53.446
	Vrouwen	95.268	0	10.858	263	7.294	911	2.389	84.410
5	Dienstverlenend en verkooppersoneel								
	Totaal	116.605	143	3.059	105	2.786	0	168	113.404
	Mannen	41.451	143	1.170	105	1.003	0	63	40.137
	Vrouwen	75.155	0	1.888	0	1.783	0	105	73.266
6	Landbouwers en geschoolde arbeiders in de landbouw en de visserij								
	Totaal	27.355	22.823	126	0	83	43	0	4.406
	Mannen	21.172	16.877	126	0	83	43	0	4.169
	Vrouwen	6.183	5.946	0	0	0	0	0	238
7	Ambachtsberoepen en ambachtelijke vakarbeiders								
	Totaal	144.317	252	108.080	1.040	52.380	3.917	50.744	35.985
	Mannen	136.597	252	102.480	1.040	47.035	3.917	50.488	33.866
	Vrouwen	7.720	0	5.601	0	5.345	0	256	2.119
8	Machine- en installatiebestuurders, montagearbeiders								
	Totaal	69.376	200	34.809	342	29.573	592	4.302	34.367
	Mannen	62.422	200	30.264	342	25.028	592	4.302	31.958
	Vrouwen	6.954	0	4.545	0	4.545	0	0	2.409
9A	Ongeschoolde arbeiders en bedienden								
	Totaal	100.980	48	24.945	815	19.399	479	4.251	75.986
	Mannen	48.070	48	19.601	815	14.720	275	3.791	28.421
	Vrouwen	52.910	0	5.344	0	4.679	204	461	47.566
9B	Gehandicapten tewerkgesteld in een beschutte werkplaats								
	Totaal	709	0	0	0	0	0	0	709
	Mannen	641	0	0	0	0	0	0	641
	Vrouwen	67	0	0	0	0	0	0	67
0	Strijdkrachten								
	Totaal	12.482	0	48	0	48	0	0	12.435
	Mannen	12.023	0	48	0	48	0	0	11.976
	Vrouwen	459	0	0	0	0	0	0	459

uitgezonderd) (vervolg en einde)

Sectie van de NACE

sector

										Grote groep ISCO	
G	H	I	J	K	L	M	N	O	P en Q	Waals Gewest	
										Totaal	TG
146.989	33.509	66.611	25.062	55.944	128.773	115.978	143.576	40.371	6.211	Totaal	
76.987	16.779	57.021	12.669	32.947	74.398	35.072	37.795	19.171	1.978	Totaal	
70.003	16.730	9.590	12.393	22.997	54.375	80.907	105.781	21.201	4.233	Mannen	
										Vrouwen	
										1	
										Bedrijfsleiders en hoger kaderpersoneel	
29.544	13.724	4.348	4.677	6.208	6.393	4.650	2.448	3.213	260	Totaal	
16.305	7.617	3.988	3.507	4.624	4.080	2.662	1.559	1.894	260	Mannen	
13.238	6.107	360	1.171	1.584	2.312	1.988	888	1.319	0	Vrouwen	
										2	
										Intellectuele en wetenschappelijke beroepen	
5.270	133	2.222	1.729	21.357	15.356	78.976	59.604	4.574	169	Totaal	
2.721	0	1.915	1.208	16.147	7.094	23.839	16.088	2.391	0	Mannen	
2.550	133	308	521	5.211	8.261	55.138	43.515	2.183	169	Vrouwen	
										3	
										Intermediaire functies	
12.974	472	5.134	3.808	8.180	8.521	12.197	27.857	3.688	192	Totaal	
7.223	359	4.335	2.359	4.810	7.269	4.670	8.428	2.779	72	Mannen	
5.751	113	799	1.450	3.371	1.252	7.527	19.429	908	120	Vrouwen	
										4	
										Bedienden in administratieve functies	
22.817	1.103	22.645	13.786	9.495	41.616	5.699	15.010	5.356	328	Totaal	
8.380	525	16.790	5.479	2.000	15.223	794	2.501	1.753	0	Mannen	
14.437	578	5.855	8.307	7.495	26.392	4.904	12.509	3.603	328	Vrouwen	
										5	
										Dienstverlenend en verkooppersoneel	
36.847	15.815	2.365	208	2.214	18.123	3.283	22.069	12.333	147	Totaal	
9.709	7.772	1.671	0	1.533	12.739	820	3.152	2.742	0	Mannen	
27.138	8.043	694	208	681	5.384	2.463	18.916	9.591	147	Vrouwen	
										6	
										Landbouwers en geschoolde arbeiders in de landbouw en de visserij	
647	141	0	0	398	1.842	115	331	801	133	Totaal	
409	141	0	0	398	1.842	115	331	801	133	Mannen	
238	0	0	0	0	0	0	0	0	0	Vrouwen	
										7	
										Ambachtsberoepen en ambachtelijke vakarbeiders	
23.209	0	3.647	116	1.067	3.731	788	1.816	1.453	159	Totaal	
21.420	0	3.647	116	1.067	3.731	591	1.816	1.320	159	Mannen	
1.789	0	0	0	0	0	197	0	133	0	Vrouwen	
										8	
										Machine- en installatiebestuurders, montagearbeiders	
5.754	130	22.040	0	554	2.218	269	1.326	1.474	602	Totaal	
4.953	0	21.391	0	427	2.218	98	951	1.318	602	Mannen	
801	130	648	0	126	0	171	376	157	0	Vrouwen	
										9A	
										Ongeschoolde arbeiders en bedienden	
9.927	1.990	4.151	738	6.472	18.935	9.863	12.408	7.480	4.023	Totaal	
5.867	365	3.225	0	1.942	8.621	1.345	2.328	4.174	555	Mannen	
4.060	1.625	926	738	4.530	10.314	8.519	10.080	3.306	3.468	Vrouwen	
										9B	
										Gehandicapten tewerkgesteld in een beschutte werkplaats	
0	0	0	0	0	0	0	709	0	0	Totaal	
0	0	0	0	0	0	0	641	0	0	Mannen	
0	0	0	0	0	0	0	67	0	0	Vrouwen	
										0	
										Strijdkrachten	
0	0	60	0	0	12.039	138	0	0	197	Totaal	
0	0	60	0	0	11.580	138	0	0	197	Mannen	
0	0	0	0	0	459	0	0	0	0	Vrouwen	

Beroep ISCO, geslacht, leeftijd en woonplaats

Grote groep ISCO	Totaal	Van 15 tot 24 jaar	Van 25 tot 49 jaar	50 jaar en meer
België				
TG Totaal				
Totaal	4.055.610	368.717	2.960.892	726.001
Mannen	2.346.787	209.373	1.666.934	470.481
Vrouwen	1.708.823	159.345	1.293.958	255.521
1 Bedrijfsleiders en hoger kaderpersoneel				
Totaal	454.893	11.716	326.948	116.230
Mannen	309.313	6.433	217.149	85.731
Vrouwen	145.580	5.282	109.799	30.498
2 Intellectuele en wetenschappelijke beroepen				
Totaal	766.851	48.433	579.082	139.336
Mannen	355.094	15.256	258.701	81.136
Vrouwen	411.757	33.177	320.381	58.199
3 Intermediaire functies				
Totaal	445.004	36.604	329.146	79.254
Mannen	285.791	22.055	205.199	58.537
Vrouwen	159.213	14.549	123.947	20.717
4 Bedienden in administratieve functies				
Totaal	659.508	55.798	488.780	114.930
Mannen	259.168	17.877	183.597	57.695
Vrouwen	400.340	37.922	305.184	57.234
5 Dienstverlenend en verkooppersoneel				
Totaal	425.672	65.530	301.125	59.017
Mannen	143.764	22.687	97.455	23.622
Vrouwen	281.908	42.842	203.670	35.395
6 Landbouwers en geschoolde arbeiders in de landbouw en de visserij				
Totaal	67.802	4.219	40.257	23.326
Mannen	50.621	3.403	30.728	16.490
Vrouwen	17.181	815	9.530	6.836
7 Ambachtsberoepen en ambachtelijke vakarbeiders				
Totaal	466.904	63.893	329.684	73.326
Mannen	432.032	60.980	303.468	67.584
Vrouwen	34.872	2.914	26.216	5.742
8 Machine- en installatiebestuurders, montagearbeiders				
Totaal	280.171	31.221	205.033	43.917
Mannen	235.062	22.852	172.637	39.573
Vrouwen	45.109	8.369	32.395	4.345
9A Ongeschoolde arbeiders en bedienden				
Totaal	438.676	48.016	317.852	72.807
Mannen	232.383	34.940	160.780	36.662
Vrouwen	206.293	13.076	157.072	36.145
9B Gehandicapten tewerkgesteld in een beschutte werkplaats				
Totaal	8.193	496	6.996	700
Mannen	4.503	98	4.061	344
Vrouwen	3.689	398	2.935	357
0 Strijdkrachten				
Totaal	41.937	2.791	35.988	3.159
Mannen	39.056	2.791	33.159	3.106
Vrouwen	2.881	0	2.829	52

Beroep ISCO, geslacht, leeftijd en woonplaats (vervolg)

Grote groep ISCO	Totaal	Van 15 tot 24 jaar	Van 25 tot 49 jaar	50 jaar en meer
Brussels Hoofdstedelijk Gewest				
TG Totaal				
Totaal	342.412	25.178	251.096	66.139
Mannen	193.034	13.865	140.515	38.654
Vrouwen	149.378	11.313	110.581	27.485
1 Bedrijfsleiders en hoger kaderpersoneel				
Totaal	47.018	1.339	34.036	11.643
Mannen	31.370	791	22.179	8.399
Vrouwen	15.648	548	11.857	3.244
2 Intellectuele en wetenschappelijke beroepen				
Totaal	83.553	3.435	63.823	16.295
Mannen	42.404	1.346	32.001	9.057
Vrouwen	41.149	2.089	31.822	7.237
3 Intermediaire functies				
Totaal	32.516	2.034	23.969	6.513
Mannen	17.954	1.412	12.887	3.654
Vrouwen	14.563	622	11.081	2.860
4 Bedienden in administratieve functies				
Totaal	66.289	5.095	46.419	14.775
Mannen	25.507	1.742	17.435	6.330
Vrouwen	40.782	3.354	28.983	8.445
5 Dienstverlenend en verkooppersoneel				
Totaal	37.612	6.579	26.715	4.318
Mannen	18.834	3.282	13.292	2.260
Vrouwen	18.777	3.296	13.422	2.059
6 Landbouwers en geschoolde arbeiders in de landbouw en de visserij				
Totaal	1.051	72	708	272
Mannen	981	72	708	201
Vrouwen	70	0	0	70
7 Ambachtsberoepen en ambachtelijke vakarbeiders				
Totaal	25.847	2.606	19.313	3.929
Mannen	23.753	2.365	17.921	3.468
Vrouwen	2.094	241	1.391	462
8 Machine- en installatiebestuurders, montagearbeiders				
Totaal	14.409	1.124	10.274	3.011
Mannen	13.217	1.058	9.301	2.857
Vrouwen	1.192	65	973	154
9A Ongeschoolde arbeiders en bedienden				
Totaal	32.620	2.806	24.630	5.184
Mannen	17.669	1.708	13.731	2.230
Vrouwen	14.952	1.098	10.899	2.955
9B Gehandicapten tewerkgesteld in een beschutte werkplaats				
Totaal	146	0	146	0
Mannen	73	0	73	0
Vrouwen	73	0	73	0
0 Strijdkrachten				
Totaal	1.351	88	1.065	198
Mannen	1.272	88	986	198
Vrouwen	79	0	79	0

Beroep ISCO, geslacht, leeftijd en woonplaats (vervolg)

Grote groep ISCO		Totaal	Van 15 tot 24 jaar	Van 25 tot 49 jaar	50 jaar en meer
Vlaams Gewest					
TG	Totaal				
	Totaal	2.506.516	246.504	1.831.367	428.644
	Mannen	1.445.195	137.479	1.021.536	286.180
	Vrouwen	1.061.321	109.024	809.832	142.465
1	Bedrijfsleiders en hoger kaderpersoneel				
	Totaal	298.028	6.748	217.073	74.206
	Mannen	205.827	4.003	145.389	56.435
	Vrouwen	92.201	2.746	71.684	17.771
2	Intellectuele en wetenschappelijke beroepen				
	Totaal	445.225	32.725	338.613	73.887
	Mannen	207.315	10.086	153.240	43.989
	Vrouwen	237.910	22.638	185.374	29.898
3	Intermediaire functies				
	Totaal	280.845	25.894	207.381	47.570
	Mannen	186.314	15.731	133.680	36.902
	Vrouwen	94.532	10.163	73.701	10.668
4	Bedienden in administratieve functies				
	Totaal	391.745	36.738	293.759	61.248
	Mannen	150.415	11.423	106.326	32.666
	Vrouwen	241.330	25.315	187.433	28.582
5	Dienstverlenend en verkooppersoneel				
	Totaal	258.873	41.783	182.199	34.891
	Mannen	76.026	13.335	49.255	13.436
	Vrouwen	182.847	28.448	132.944	21.454
6	Landbouwers en geschoolde arbeiders in de landbouw en de visserij				
	Totaal	38.617	2.470	22.743	13.404
	Mannen	27.753	1.796	16.582	9.375
	Vrouwen	10.864	674	6.162	4.028
7	Ambachtsberoepen en ambachtelijke vakarbeiders				
	Totaal	279.450	38.244	198.101	43.105
	Mannen	255.216	36.274	179.439	39.504
	Vrouwen	24.233	1.969	18.663	3.601
8	Machine- en installatiebestuurders, montagearbeiders				
	Totaal	186.708	24.434	133.397	28.876
	Mannen	150.023	16.947	107.930	25.146
	Vrouwen	36.685	7.487	25.467	3.731
9A	Ongeschoolde arbeiders en bedienden				
	Totaal	294.977	35.168	210.849	48.960
	Mannen	160.231	25.982	107.697	26.551
	Vrouwen	134.746	9.186	103.152	22.408
9B	Gehandicapten tewerkgesteld in een beschutte werkplaats				
	Totaal	7.284	496	6.148	639
	Mannen	3.734	98	3.318	318
	Vrouwen	3.549	398	2.830	322
0	Strijdkrachten				
	Totaal	24.765	1.804	21.103	1.857
	Mannen	22.341	1.804	18.679	1.857
	Vrouwen	2.423	0	2.423	0

Beroep ISCO, geslacht, leeftijd en woonplaats (vervolg en einde)

Grote groep ISCO		Totaal	Van 15 tot 24 jaar	Van 25 tot 49 jaar	50 jaar en meer
Waals Gewest					
TG	Totaal				
	Totaal	1.206.682	97.036	878.428	231.218
	Mannen	708.558	58.028	504.883	145.647
	Vrouwen	498.125	39.008	373.545	85.571
1	Bedrijfsleiders en hoger kaderpersoneel				
	Totaal	109.847	3.628	75.839	30.380
	Mannen	72.116	1.639	49.580	20.897
	Vrouwen	37.731	1.989	26.259	9.483
2	Intellectuele en wetenschappelijke beroepen				
	Totaal	238.072	12.273	176.646	49.153
	Mannen	105.374	3.824	73.461	28.090
	Vrouwen	132.698	8.450	103.184	21.063
3	Intermediaire functies				
	Totaal	131.643	8.676	97.797	25.171
	Mannen	81.524	4.911	58.631	17.981
	Vrouwen	50.119	3.764	39.165	7.189
4	Bedienden in administratieve functies				
	Totaal	201.475	13.965	148.602	38.907
	Mannen	83.247	4.712	59.835	18.700
	Vrouwen	118.228	9.253	88.767	20.207
5	Dienstverlenend en verkooppersoneel				
	Totaal	129.188	17.168	92.211	19.808
	Mannen	48.904	6.070	34.908	7.926
	Vrouwen	80.284	11.098	57.304	11.882
6	Landbouwers en geschoolde arbeiders in de landbouw en de visserij				
	Totaal	28.134	1.677	16.807	9.650
	Mannen	21.887	1.536	13.439	6.913
	Vrouwen	6.246	141	3.368	2.737
7	Ambachtsberoepen en ambachtelijke vakarbeiders				
	Totaal	161.607	23.044	112.270	26.292
	Mannen	153.062	22.341	106.108	24.613
	Vrouwen	8.544	703	6.162	1.679
8	Machine- en installatiebestuurders, montagearbeiders				
	Totaal	79.055	5.664	61.361	12.030
	Mannen	71.822	4.847	55.406	11.569
	Vrouwen	7.233	817	5.955	461
9A	Ongeschoolde arbeiders en bedienden				
	Totaal	111.079	10.043	82.373	18.663
	Mannen	54.483	7.250	39.352	7.881
	Vrouwen	56.596	2.793	43.021	10.782
9B	Gehandicapten tewerkgesteld in een beschutte werkplaats				
	Totaal	763	0	702	61
	Mannen	696	0	670	26
	Vrouwen	67	0	32	35
0	Strijdkrachten				
	Totaal	15.822	898	13.821	1.103
	Mannen	15.442	898	13.493	1.051
	Vrouwen	380	0	327	52

Economische activiteit NACE, effectieve gewone arbeidsduur, geslacht en woonplaats

Sectie van de NACE								
Gewone wekelijkse arbeidsduur	Totaal activiteiten	Primaire sector	Secundaire sector				Tertiaire	
		A en B	Totaal secundaire sector	C	D	E	F	Totaal tertiaire sector
België								
Algemeen totaal								
Totaal	4.055.610	66.305	1.055.186	6.735	756.700	30.984	260.767	2.934.119
Mannen	2.346.787	47.985	851.787	6.043	576.655	25.573	243.515	1.447.015
Vrouwen	1.708.823	18.320	203.399	692	180.044	5.411	17.252	1.487.104
Weet niet								
Totaal	171.011	13.255	28.210	141	14.060	317	13.692	129.547
Mannen	118.727	9.101	25.272	141	11.941	317	12.874	84.354
Vrouwen	52.284	4.154	2.937	0	2.119	0	819	45.192
Niet gewerkt								
Totaal	457.445	3.177	125.583	226	87.667	3.291	34.399	328.685
Mannen	236.477	2.133	98.710	226	64.301	2.557	31.626	135.634
Vrouwen	220.968	1.044	26.873	0	23.367	733	2.773	193.051
1 - 10 uren								
Totaal	96.512	1.319	13.272	54	8.557	275	4.385	81.921
Mannen	28.933	667	7.789	54	4.772	275	2.688	20.477
Vrouwen	67.579	651	5.483	0	3.786	0	1.698	61.444
11 - 20 uren								
Totaal	369.103	5.057	37.120	234	27.160	736	8.990	326.926
Mannen	86.679	2.500	17.661	0	11.013	334	6.314	66.518
Vrouwen	282.424	2.557	19.460	234	16.147	403	2.676	260.408
21 - 30 uren								
Totaal	438.127	4.019	82.106	379	60.497	2.766	18.464	352.002
Mannen	170.658	1.750	61.139	317	41.982	2.403	16.437	107.769
Vrouwen	267.469	2.269	20.968	62	18.516	363	2.028	244.233
31 - 32 uren								
Totaal	137.066	763	47.610	239	33.703	1.142	12.526	88.693
Mannen	74.441	523	35.474	239	22.490	883	11.862	38.444
Vrouwen	62.625	240	12.136	0	11.213	259	664	50.249
33 - 34 uren								
Totaal	28.078	124	4.788	0	4.538	147	103	23.166
Mannen	12.240	124	3.451	0	3.201	147	103	8.665
Vrouwen	15.838	0	1.337	0	1.337	0	0	14.500
35 - 36 uren								
Totaal	164.314	1.924	32.832	192	28.309	1.627	2.704	129.559
Mannen	96.892	1.316	27.351	59	23.538	1.156	2.599	68.225
Vrouwen	67.423	608	5.481	133	4.771	471	105	61.334
37 - 38 uren								
Totaal	982.827	4.161	302.456	1.625	241.657	14.040	45.134	676.210
Mannen	635.684	3.462	241.628	1.492	185.414	11.654	43.068	390.594
Vrouwen	347.143	699	60.828	133	56.243	2.386	2.066	285.616
39 - 40 uren								
Totaal	568.557	7.391	249.346	2.473	160.041	4.446	82.385	311.820
Mannen	414.251	5.577	215.258	2.343	129.370	4.001	79.544	193.417
Vrouwen	154.306	1.814	34.088	130	30.671	445	2.841	118.403
41 - 97 uren								
Totaal	642.570	25.117	131.862	1.171	90.511	2.196	37.985	485.590
Mannen	471.806	20.834	118.054	1.171	78.636	1.846	36.401	332.918
Vrouwen	170.765	4.284	13.808	0	11.875	350	1.584	152.673

Sectie van de NACE

sector

G	H	I	J	K	L	M	N	O	P en Q	Gewone wekelijkse arbeidsduur
België										
Algemeen totaal										
555.423	130.317	325.651	161.494	358.822	392.511	348.443	470.579	160.317	30.562	Totaal
290.660	66.096	252.006	87.342	207.152	226.683	107.587	118.258	80.004	11.228	Mannen
264.763	64.222	73.645	74.152	151.670	165.828	240.855	352.321	80.313	19.334	Vrouwen
Weet niet										
35.742	13.233	14.149	4.827	18.013	6.963	4.107	20.533	11.352	626	Totaal
22.739	7.031	12.054	4.365	13.423	5.525	1.998	10.104	6.748	366	Mannen
13.004	6.202	2.095	462	4.590	1.438	2.109	10.429	4.603	260	Vrouwen
Niet gewerkt										
43.265	8.870	34.450	15.132	28.414	42.893	82.816	55.975	14.736	2.133	Totaal
18.461	3.697	25.359	7.279	14.878	22.953	25.797	9.541	7.217	452	Mannen
24.804	5.173	9.092	7.853	13.536	19.940	57.019	46.434	7.520	1.681	Vrouwen
1 - 10 uren										
11.645	6.925	2.485	2.166	12.777	12.766	14.250	9.711	6.465	2.733	Totaal
3.785	2.308	1.581	739	2.388	2.717	3.439	1.675	1.845	0	Mannen
7.860	4.616	904	1.427	10.389	10.049	10.811	8.036	4.619	2.733	Vrouwen
11 - 20 uren										
52.800	19.133	14.020	9.985	33.348	35.833	58.116	80.987	19.183	3.521	Totaal
10.428	8.223	6.828	2.657	8.788	7.717	10.905	7.277	3.409	287	Mannen
42.372	10.910	7.192	7.328	24.560	28.116	47.211	73.710	15.775	3.234	Vrouwen
21 - 30 uren										
62.095	8.953	25.761	18.208	28.303	43.686	75.567	70.163	16.121	3.146	Totaal
16.435	3.520	17.940	6.134	11.142	19.898	19.085	7.996	5.077	543	Mannen
45.660	5.433	7.821	12.075	17.160	23.788	56.481	62.167	11.044	2.603	Vrouwen
31 - 32 uren										
15.342	2.002	12.058	4.991	10.868	12.269	9.856	15.788	4.880	638	Totaal
6.463	1.098	9.203	1.446	4.755	6.860	3.407	2.981	1.907	325	Mannen
8.879	904	2.856	3.546	6.113	5.409	6.450	12.807	2.973	313	Vrouwen
33 - 34 uren										
3.701	468	1.928	3.181	2.474	2.688	4.144	3.593	836	153	Totaal
882	219	1.276	1.120	1.597	1.704	962	452	406	47	Mannen
2.819	249	652	2.061	877	984	3.182	3.142	430	105	Vrouwen
35 - 36 uren										
30.653	2.763	13.446	16.786	9.559	19.244	15.927	14.608	6.085	486	Totaal
16.545	1.357	10.470	9.889	5.152	11.951	4.993	4.400	3.184	283	Mannen
14.108	1.407	2.976	6.897	4.407	7.293	10.934	10.209	2.901	203	Vrouwen
37 - 38 uren										
102.553	15.780	104.452	42.210	82.368	155.301	30.013	102.704	32.592	8.238	Totaal
64.799	8.718	79.658	22.325	45.476	100.659	11.771	32.431	20.797	3.960	Mannen
37.754	7.062	24.794	19.885	36.892	54.642	18.242	70.272	11.794	4.278	Vrouwen
39 - 40 uren										
69.240	14.677	46.660	16.866	52.588	28.382	22.721	37.679	19.062	3.946	Totaal
43.993	7.955	38.656	10.388	36.364	21.224	9.637	13.704	9.539	1.957	Mannen
25.247	6.722	8.004	6.478	16.225	7.158	13.084	23.975	9.522	1.990	Vrouwen
41 - 97 uren										
128.386	37.513	56.243	27.141	80.110	32.485	30.926	58.839	29.006	4.941	Totaal
86.130	21.969	48.983	21.000	63.189	25.475	15.593	27.699	19.873	3.008	Mannen
42.256	15.545	7.261	6.141	16.921	7.010	15.333	31.140	9.133	1.934	Vrouwen

Economische activiteit NACE, effectieve gewone arbeidsduur, geslacht en woonplaats

Sectie van de NACE								
Gewone wekelijkse arbeidsduur	Totaal activiteiten	Primaire sector	Secundaire sector				Tertiaire	
		A en B	Totaal secundaire sector	C	D	E	F	Totaal tertiaire sector
Brussels Hoofdstedelijk Gewest								
Algemeen totaal								
Totaal	342.412	1.259	51.825	352	32.730	1.937	16.806	289.329
Mannen	193.034	1.068	39.686	157	22.976	1.420	15.133	152.280
Vrouwen	149.378	191	12.139	194	9.754	517	1.673	137.049
Weet niet								
Totaal	13.003	259	2.281	0	1.162	0	1.118	10.463
Mannen	9.687	201	1.984	0	866	0	1.118	7.501
Vrouwen	3.316	58	296	0	296	0	0	2.962
Niet gewerkt								
Totaal	31.717	0	4.572	0	2.401	134	2.037	27.145
Mannen	15.389	0	3.428	0	1.511	56	1.861	11.961
Vrouwen	16.328	0	1.144	0	889	79	176	15.184
1 - 10 uren								
Totaal	5.659	0	452	0	148	0	304	5.207
Mannen	2.274	0	145	0	0	0	145	2.128
Vrouwen	3.385	0	307	0	148	0	158	3.078
11 - 20 uren								
Totaal	28.650	86	2.492	0	2.047	0	445	26.072
Mannen	10.076	86	1.251	0	1.035	0	216	8.739
Vrouwen	18.574	0	1.241	0	1.012	0	229	17.333
21 - 30 uren								
Totaal	32.407	0	2.925	62	1.959	70	834	29.483
Mannen	12.499	0	2.012	0	1.430	0	582	10.487
Vrouwen	19.908	0	913	62	529	70	251	18.995
31 - 32 uren								
Totaal	7.360	0	1.439	0	947	0	492	5.921
Mannen	3.212	0	1.076	0	584	0	492	2.136
Vrouwen	4.148	0	363	0	363	0	0	3.785
33 - 34 uren								
Totaal	1.911	0	166	0	166	0	0	1.745
Mannen	775	0	86	0	86	0	0	689
Vrouwen	1.136	0	80	0	80	0	0	1.056
35 - 36 uren								
Totaal	16.924	70	1.510	0	1.358	0	152	15.344
Mannen	9.422	70	1.092	0	939	0	152	8.260
Vrouwen	7.503	0	419	0	419	0	0	7.084
37 - 38 uren								
Totaal	102.213	294	16.993	133	11.922	925	4.013	84.926
Mannen	56.981	224	12.631	0	8.395	637	3.599	44.126
Vrouwen	45.232	70	4.362	133	3.527	288	414	40.800
39 - 40 uren								
Totaal	47.170	403	10.854	0	5.035	515	5.305	35.913
Mannen	31.914	340	9.693	0	4.091	515	5.086	21.881
Vrouwen	15.256	62	1.161	0	943	0	218	14.032
41 - 97 uren								
Totaal	55.398	147	8.141	157	5.585	292	2.107	47.111
Mannen	40.806	147	6.287	157	4.037	212	1.881	34.373
Vrouwen	14.591	0	1.854	0	1.548	80	226	12.738

(vervolg)

Sectie van de NACE

sector

G	H	I	J	K	L	M	N	O	P en Q	Gewone wekelijkse arbeidsduur
Brussels Hoofdstedelijk Gewest										
Algemeen totaal										
44.625	20.489	25.675	18.735	52.261	36.787	28.119	33.317	18.840	10.482	Totaal
27.567	13.103	20.189	9.586	29.907	18.284	8.659	10.788	10.053	4.144	Mannen
17.058	7.386	5.485	9.149	22.355	18.503	19.460	22.529	8.786	6.338	Vrouwen
Weet niet										
2.841	1.460	827	404	1.708	285	537	1.409	930	62	Totaal
2.050	976	726	404	1.404	215	537	558	630	0	Mannen
791	483	101	0	304	70	0	851	299	62	Vrouwen
Niet gewerkt										
2.374	1.692	2.762	1.500	3.745	3.274	5.110	4.406	1.806	476	Totaal
1.158	742	1.967	765	1.957	1.740	1.501	1.103	878	149	Mannen
1.216	950	794	734	1.787	1.535	3.609	3.303	929	327	Vrouwen
1 - 10 uren										
871	668	70	0	330	283	1.440	745	661	139	Totaal
507	527	70	0	0	56	230	313	426	0	Mannen
364	141	0	0	330	227	1.210	432	235	139	Vrouwen
11 - 20 uren										
2.993	3.595	1.207	1.081	5.205	2.552	3.582	3.128	2.059	671	Totaal
1.180	2.359	821	427	1.159	533	793	328	974	165	Mannen
1.813	1.236	386	654	4.045	2.019	2.789	2.800	1.085	507	Vrouwen
21 - 30 uren										
4.620	1.251	1.745	1.192	4.683	3.639	6.049	3.898	1.466	940	Totaal
1.650	829	1.349	570	2.062	1.477	1.630	608	220	91	Mannen
2.970	422	395	622	2.621	2.162	4.418	3.290	1.246	850	Vrouwen
31 - 32 uren										
741	349	788	433	1.034	671	499	923	310	172	Totaal
429	161	625	0	231	247	82	175	86	99	Mannen
312	187	163	433	804	423	418	748	224	72	Vrouwen
33 - 34 uren										
0	99	195	218	224	138	564	238	67	0	Totaal
0	99	99	148	154	0	188	0	0	0	Mannen
0	0	96	70	70	138	376	238	67	0	Vrouwen
35 - 36 uren										
3.105	668	906	3.185	2.669	1.731	863	1.509	572	138	Totaal
2.125	391	906	1.636	1.594	856	222	367	164	0	Mannen
980	277	0	1.549	1.075	875	641	1.142	408	138	Vrouwen
37 - 38 uren										
11.849	3.316	9.114	6.581	13.654	16.852	5.440	10.566	4.122	3.433	Totaal
7.794	2.007	6.956	3.094	7.261	8.317	1.240	3.500	2.671	1.287	Mannen
4.055	1.308	2.158	3.487	6.393	8.535	4.201	7.067	1.451	2.145	Vrouwen
39 - 40 uren										
6.606	3.090	3.785	1.790	7.884	3.536	1.768	2.280	2.998	2.176	Totaal
4.360	1.963	2.947	880	5.313	1.918	594	1.310	1.522	1.074	Mannen
2.246	1.128	837	910	2.572	1.618	1.174	970	1.476	1.101	Vrouwen
41 - 97 uren										
8.625	4.303	4.277	2.352	11.125	3.824	2.267	4.214	3.849	2.275	Totaal
6.314	3.049	3.722	1.661	8.771	2.924	1.642	2.527	2.483	1.280	Mannen
2.312	1.253	555	691	2.353	900	625	1.686	1.366	996	Vrouwen

Economische activiteit NACE, effectieve gewone arbeidsduur, geslacht en woonplaats

Sectie van de NACE

Gewone wekelijkse arbeidsduur	Totaal activiteiten	Primaire sector	Secundaire sector				Tertiaire	
		A en B	Totaal secundaire sector	C	D	E	F	Totaal tertiaire sector
Vlaams Gewest								
Algemeen totaal								
Totaal	2.506.516	39.896	715.466	2.494	540.566	15.659	156.748	1.751.153
Mannen	1.445.195	28.036	567.364	2.494	406.142	12.216	146.513	849.794
Vrouwen	1.061.321	11.860	148.102	0	134.424	3.442	10.235	901.359
Weet niet								
Totaal	82.667	5.316	13.435	89	7.537	137	5.673	63.916
Mannen	56.920	3.355	12.092	89	6.694	137	5.172	41.472
Vrouwen	25.747	1.961	1.343	0	843	0	501	22.443
Niet gewerkt								
Totaal	295.559	2.032	90.154	87	67.159	1.272	21.636	203.373
Mannen	152.792	1.249	69.131	87	48.551	903	19.589	82.412
Vrouwen	142.767	783	21.024	0	18.608	369	2.047	120.961
1 - 10 uren								
Totaal	61.029	591	9.201	0	6.882	275	2.044	51.237
Mannen	18.074	369	5.110	0	3.742	275	1.093	12.595
Vrouwen	42.955	222	4.091	0	3.140	0	951	38.642
11 - 20 uren								
Totaal	227.354	3.512	25.464	0	19.164	459	5.842	198.378
Mannen	49.229	1.389	11.574	0	7.236	175	4.163	36.266
Vrouwen	178.125	2.123	13.890	0	11.927	284	1.678	162.112
21 - 30 uren								
Totaal	278.887	2.808	60.384	91	44.898	1.914	13.481	215.695
Mannen	111.717	966	45.481	91	31.364	1.655	12.370	65.271
Vrouwen	167.170	1.842	14.904	0	13.534	259	1.111	150.424
31 - 32 uren								
Totaal	96.100	622	35.029	116	26.105	880	7.928	60.449
Mannen	50.856	382	24.387	116	16.281	620	7.370	26.087
Vrouwen	45.245	240	10.642	0	9.824	259	559	34.363
33 - 34 uren								
Totaal	18.700	124	3.460	0	3.362	98	0	15.117
Mannen	8.049	124	2.727	0	2.630	98	0	5.197
Vrouwen	10.652	0	732	0	732	0	0	9.919
35 - 36 uren								
Totaal	81.329	1.257	15.093	0	13.006	571	1.516	64.979
Mannen	47.661	926	12.707	0	10.942	249	1.516	34.028
Vrouwen	33.669	331	2.386	0	2.064	322	0	30.952
37 - 38 uren								
Totaal	565.340	2.740	198.840	583	167.459	6.916	23.882	363.760
Mannen	366.215	2.300	156.025	583	126.660	5.556	23.226	207.889
Vrouwen	199.126	440	42.815	0	40.799	1.360	656	155.871
39 - 40 uren								
Totaal	373.436	5.274	174.076	933	121.412	1.723	50.008	194.087
Mannen	271.073	3.975	146.734	933	96.263	1.277	48.261	120.364
Vrouwen	102.363	1.299	27.341	0	25.149	445	1.747	73.722
41 - 97 uren								
Totaal	426.113	15.620	90.330	595	63.582	1.414	24.739	320.162
Mannen	312.610	13.001	81.396	595	55.779	1.271	23.752	218.213
Vrouwen	113.503	2.619	8.934	0	7.804	144	987	101.950

(vervolg)

Sectie van de NACE

sector

G	H	I	J	K	L	M	N	O	P en Q	Gewone wekelijkse arbeidsduur
Vlaams Gewest										
Algemeen totaal										
347.723	73.451	211.608	97.351	229.980	203.795	196.578	283.925	95.735	11.006	Totaal
175.290	34.446	157.673	54.342	130.075	119.686	61.117	66.524	46.892	3.751	Mannen
172.433	39.005	53.935	43.010	99.906	84.110	135.461	217.401	48.843	7.256	Vrouwen
Weet niet										
18.002	6.141	8.917	2.278	9.853	2.959	1.280	9.188	5.027	271	Totaal
11.713	2.804	7.430	2.047	6.986	2.385	592	4.127	3.232	157	Mannen
6.290	3.336	1.487	231	2.867	574	688	5.062	1.795	114	Vrouwen
Niet gewerkt										
28.921	6.033	23.164	8.876	18.817	24.061	48.383	35.150	9.079	887	Totaal
11.046	2.460	16.522	4.120	9.856	12.631	15.614	5.536	4.455	173	Mannen
17.875	3.573	6.642	4.756	8.962	11.430	32.769	29.614	4.625	715	Vrouwen
1 - 10 uren										
7.023	4.241	1.826	1.171	9.884	7.857	7.955	5.918	3.955	1.406	Totaal
2.551	824	1.124	687	2.039	1.833	2.075	726	735	0	Mannen
4.472	3.417	702	484	7.845	6.024	5.880	5.192	3.220	1.406	Vrouwen
11 - 20 uren										
32.203	9.759	8.735	6.908	21.717	19.498	33.602	52.664	11.593	1.700	Totaal
6.228	3.574	3.441	1.731	5.488	4.614	5.021	4.280	1.768	123	Mannen
25.976	6.185	5.294	5.177	16.228	14.884	28.582	48.384	9.825	1.577	Vrouwen
21 - 30 uren										
39.310	4.178	17.974	12.565	18.324	24.450	41.012	46.568	10.202	1.111	Totaal
9.942	1.156	12.524	4.299	7.014	11.243	9.886	5.541	3.409	258	Mannen
29.369	3.022	5.450	8.266	11.310	13.207	31.126	41.027	6.793	853	Vrouwen
31 - 32 uren										
11.642	1.218	8.891	2.893	7.776	8.626	5.049	11.021	3.007	327	Totaal
4.111	574	6.602	1.124	3.462	4.864	1.819	1.843	1.601	87	Mannen
7.530	644	2.289	1.769	4.314	3.762	3.230	9.178	1.406	241	Vrouwen
33 - 34 uren										
2.351	369	1.165	2.111	1.846	1.722	2.429	2.479	645	0	Totaal
520	120	739	285	1.150	1.471	357	272	282	0	Mannen
1.831	249	425	1.826	695	252	2.072	2.207	363	0	Vrouwen
35 - 36 uren										
17.014	912	7.255	8.204	5.099	7.262	8.249	6.774	4.054	155	Totaal
7.943	491	5.293	5.360	2.670	4.875	2.612	2.251	2.378	155	Mannen
9.071	421	1.961	2.845	2.429	2.388	5.637	4.524	1.676	0	Vrouwen
37 - 38 uren										
59.550	7.753	61.329	24.563	49.207	74.437	13.628	52.928	18.285	2.081	Totaal
35.257	4.026	43.347	13.838	26.995	50.025	6.028	16.471	10.937	964	Mannen
24.293	3.727	17.981	10.725	22.212	24.411	7.600	36.457	7.348	1.117	Vrouwen
39 - 40 uren										
43.813	8.381	32.632	8.986	33.983	15.315	14.200	24.820	10.934	1.024	Totaal
27.283	4.483	26.622	6.088	23.197	12.126	6.500	8.612	4.960	494	Mannen
16.530	3.898	6.010	2.898	10.787	3.189	7.700	16.209	5.974	530	Vrouwen
41 - 97 uren										
87.893	24.466	39.722	18.796	53.475	17.608	20.790	36.414	18.955	2.044	Totaal
58.696	13.933	34.028	14.763	41.218	13.619	10.612	16.867	13.137	1.340	Mannen
29.198	10.533	5.694	4.033	12.257	3.989	10.178	19.547	5.818	703	Vrouwen

Economische activiteit NACE, effectieve gewone arbeidsduur, geslacht en woonplaats

Sectie van de NACE

Gewone wekelijkse arbeidsduur	Totaal activiteiten	Primaire sector	Secundaire sector				Tertiaire	
		A en B	Totaal secundaire sector	C	D	E	F	Totaal tertiaire sector
Waals Gewest								
Algemeen totaal								
Totaal	1.206.682	25.150	287.895	3.890	183.404	13.388	87.213	893.637
Mannen	708.558	18.881	244.737	3.392	147.538	11.937	81.869	444.940
Vrouwen	498.125	6.269	43.159	498	35.866	1.452	5.344	448.697
Weet niet								
Totaal	75.341	7.679	12.494	52	5.361	180	6.901	55.168
Mannen	52.121	5.544	11.196	52	4.381	180	6.583	35.381
Vrouwen	23.220	2.135	1.298	0	980	0	318	19.787
Niet gewerkt								
Totaal	130.169	1.145	30.856	139	18.108	1.884	10.725	98.168
Mannen	68.296	884	26.151	139	14.238	1.598	10.175	41.261
Vrouwen	61.873	261	4.705	0	3.869	286	550	56.907
1 - 10 uren								
Totaal	29.824	728	3.619	54	1.527	0	2.038	25.478
Mannen	8.585	298	2.533	54	1.030	0	1.449	5.754
Vrouwen	21.239	429	1.086	0	497	0	589	19.724
11 - 20 uren								
Totaal	113.099	1.459	9.164	234	5.949	278	2.704	102.475
Mannen	27.373	1.025	4.835	0	2.741	159	1.936	21.513
Vrouwen	85.725	434	4.329	234	3.208	119	768	80.963
21 - 30 uren								
Totaal	126.833	1.211	18.797	226	13.640	781	4.150	106.825
Mannen	46.442	784	13.646	226	9.188	748	3.484	32.012
Vrouwen	80.391	427	5.151	0	4.452	33	666	74.813
31 - 32 uren								
Totaal	33.606	140	11.142	123	6.651	263	4.106	22.323
Mannen	20.373	140	10.011	123	5.625	263	4.001	10.221
Vrouwen	13.233	0	1.131	0	1.026	0	105	12.102
33 - 34 uren								
Totaal	7.467	0	1.163	0	1.010	50	103	6.304
Mannen	3.417	0	637	0	485	50	103	2.780
Vrouwen	4.050	0	525	0	525	0	0	3.525
35 - 36 uren								
Totaal	66.061	597	16.228	192	13.945	1.056	1.036	49.235
Mannen	39.809	320	13.552	59	11.656	907	931	25.937
Vrouwen	26.251	277	2.676	133	2.289	149	105	23.298
37 - 38 uren								
Totaal	315.273	1.126	86.623	909	62.276	6.199	17.239	227.523
Mannen	212.488	938	72.971	909	50.358	5.461	16.243	138.579
Vrouwen	102.785	188	13.652	0	11.918	739	996	88.945
39 - 40 uren								
Totaal	147.951	1.714	64.416	1.541	33.595	2.209	27.072	81.820
Mannen	111.264	1.262	58.831	1.410	29.016	2.209	26.196	51.172
Vrouwen	36.686	453	5.585	130	4.579	0	876	30.649
41 - 97 uren								
Totaal	161.060	9.350	33.392	419	21.344	489	11.139	118.317
Mannen	118.389	7.686	30.371	419	18.821	363	10.768	80.332
Vrouwen	42.670	1.665	3.021	0	2.523	126	372	37.985

(vervolg en einde)

Sectie van de NACE

sector

G	H	I	J	K	L	M	N	O	P en Q	Gewone wekelijkse arbeidsduur
Waals Gewest										
Algemeen totaal										
163.075	36.378	88.368	45.408	76.580	151.929	123.745	153.338	45.742	9.074	Totaal
87.803	18.546	74.144	23.414	47.171	88.714	37.811	40.946	23.058	3.333	Mannen
75.272	17.832	14.224	21.994	29.410	63.215	85.935	112.392	22.684	5.741	Vrouwen
Weet niet										
14.899	5.633	4.405	2.145	6.452	3.718	2.290	9.936	5.396	294	Totaal
8.976	3.250	3.898	1.914	5.034	2.925	869	5.420	2.886	209	Mannen
5.923	2.383	507	230	1.419	793	1.421	4.516	2.509	85	Vrouwen
Niet gewerkt										
11.970	1.145	8.525	4.757	5.852	15.558	29.323	16.418	3.850	770	Totaal
6.257	495	6.870	2.394	3.065	8.583	8.682	2.902	1.884	130	Mannen
5.714	651	1.655	2.363	2.787	6.975	20.641	13.516	1.966	639	Vrouwen
1 - 10 uren										
3.751	2.015	588	995	2.563	4.626	4.855	3.047	1.849	1.188	Totaal
727	958	386	52	348	828	1.133	636	685	0	Mannen
3.024	1.058	202	943	2.215	3.797	3.722	2.411	1.164	1.188	Vrouwen
11 - 20 uren										
17.604	5.779	4.078	1.997	6.427	13.783	20.931	25.195	5.531	1.150	Totaal
3.020	2.290	2.566	499	2.140	2.570	5.092	2.669	667	0	Mannen
14.584	3.488	1.513	1.497	4.287	11.213	15.840	22.526	4.864	1.150	Vrouwen
21 - 30 uren										
18.164	3.524	6.042	4.451	5.296	15.597	28.506	19.697	4.454	1.094	Totaal
4.842	1.535	4.067	1.264	2.066	7.178	7.569	1.847	1.449	194	Mannen
13.322	1.989	1.976	3.186	3.229	8.419	20.937	17.849	3.005	900	Vrouwen
31 - 32 uren										
2.959	435	2.379	1.666	2.057	2.972	4.308	3.844	1.563	139	Totaal
1.922	363	1.975	322	1.062	1.748	1.506	964	221	139	Mannen
1.038	72	404	1.344	996	1.224	2.802	2.881	1.342	0	Vrouwen
33 - 34 uren										
1.351	0	568	852	404	827	1.150	876	123	153	Totaal
363	0	437	687	293	233	416	180	123	47	Mannen
988	0	130	166	111	594	734	696	0	105	Vrouwen
35 - 36 uren										
10.534	1.184	5.286	5.396	1.792	10.250	6.815	6.325	1.459	193	Totaal
6.478	474	4.271	2.893	889	6.219	2.159	1.783	643	128	Mannen
4.057	709	1.015	2.503	903	4.031	4.656	4.543	817	65	Vrouwen
37 - 38 uren										
31.154	4.712	34.009	11.066	19.506	64.013	10.945	39.209	10.185	2.724	Totaal
21.748	2.685	29.354	5.393	11.220	42.317	4.503	12.460	7.190	1.709	Mannen
9.406	2.027	4.655	5.673	8.286	21.696	6.441	26.749	2.995	1.015	Vrouwen
39 - 40 uren										
18.820	3.206	10.243	6.091	10.721	9.531	6.753	10.579	5.129	747	Totaal
12.350	1.510	9.087	3.420	7.854	7.180	2.543	3.782	3.057	389	Mannen
6.470	1.697	1.156	2.670	2.866	2.351	4.210	6.797	2.072	359	Vrouwen
41 - 97 uren										
31.867	8.745	12.244	5.993	15.510	11.053	7.869	18.211	6.202	622	Totaal
21.121	4.986	11.233	4.575	13.200	8.932	3.339	8.304	4.254	388	Mannen
10.747	3.759	1.011	1.417	2.311	2.121	4.530	9.907	1.948	235	Vrouwen

Personen met een betrekking Enquête naar de arbeidskrachten 2001

Provincie en gewest van de werkplaats, geslacht leeftijd en woonplaats

Werkplaats	Totaal	Van 15 tot 24 jaar	Van 25 tot 49 jaar	50 jaar en meer
België				
Algemeen totaal				
Totaal	4.055.610	368.717	2.960.892	726.001
Mannen	2.346.787	209.373	1.666.934	470.481
Vrouwen	1.708.823	159.345	1.293.958	255.521
In het buitenland				
Totaal	78.104	6.433	60.002	11.669
Mannen	51.617	3.401	39.466	8.749
Vrouwen	26.488	3.032	20.536	2.920
België				
Totaal	3.977.506	362.284	2.900.889	714.332
Mannen	2.295.170	205.971	1.627.467	461.732
Vrouwen	1.682.335	156.313	1.273.422	252.600
Brussels Hoofdstedelijk Gewest				
Totaal	652.648	46.434	478.526	127.689
Mannen	371.520	24.185	267.737	79.598
Vrouwen	281.129	22.249	210.789	48.090
Vlaams Gewest				
Totaal	2.284.447	232.520	1.668.942	382.985
Mannen	1.326.207	131.609	938.617	255.981
Vrouwen	958.240	100.911	730.325	127.004
Provincie Antwerpen				
Totaal	673.897	62.429	500.125	111.343
Mannen	399.495	34.201	288.207	77.087
Vrouwen	274.402	28.228	211.918	34.257
Provincie Limburg				
Totaal	294.578	33.728	214.821	46.029
Mannen	172.587	20.485	120.735	31.367
Vrouwen	121.991	13.243	94.086	14.662
Provincie Oost-Vlaanderen				
Totaal	487.707	52.932	347.532	87.244
Mannen	274.673	29.591	188.266	56.816
Vrouwen	213.034	23.341	159.265	30.428
Provincie Vlaams-Brabant				
Totaal	383.539	36.747	285.782	61.010
Mannen	225.654	20.696	164.972	39.986
Vrouwen	157.885	16.051	120.810	21.024
Provincie West-Vlaanderen				
Totaal	444.726	46.685	320.683	77.358
Mannen	253.799	26.636	176.438	50.725
Vrouwen	190.927	20.049	144.245	26.633
Waals Gewest				
Totaal	1.040.410	83.330	753.421	203.659
Mannen	597.443	50.177	421.113	126.153
Vrouwen	442.967	33.153	332.308	77.506
Provincie Waals-Brabant				
Totaal	109.798	9.448	78.360	21.990
Mannen	62.262	5.325	43.666	13.270
Vrouwen	47.536	4.123	34.694	8.719
Provincie Henegouwen				
Totaal	365.137	26.443	267.865	70.828
Mannen	208.288	16.499	149.168	42.620
Vrouwen	156.849	9.944	118.697	28.208
Provincie Luik				
Totaal	344.750	30.538	245.210	69.001
Mannen	199.795	17.595	138.427	43.773
Vrouwen	144.954	12.943	106.783	25.228
Provincie Luxemburg				
Totaal	75.913	5.935	55.330	14.648
Mannen	42.834	3.583	30.169	9.082
Vrouwen	33.079	2.351	25.162	5.566
Provincie Namen				
Totaal	144.813	10.967	106.655	27.191
Mannen	84.265	7.174	59.683	17.407
Vrouwen	60.548	3.793	46.972	9.784

**Provincie en gewest van de werkplaats, geslacht leeftijd en woonplaats
(vervolg)**

Werkplaats	Totaal	Van 15 tot 24 jaar	Van 25 tot 49 jaar	50 jaar en meer
Brussels Hoofdstedelijk Gewest				
Algemeen totaal				
Totaal	342.412	25.178	251.096	66.139
Mannen	193.034	13.865	140.515	38.654
Vrouwen	149.378	11.313	110.581	27.485
In het buitenland				
Totaal	3.572	214	2.768	591
Mannen	2.131	0	1.610	520
Vrouwen	1.442	214	1.157	70
België				
Totaal	338.840	24.964	248.328	65.548
Mannen	190.904	13.865	138.905	38.134
Vrouwen	147.936	11.098	109.423	27.414
Brussels Hoofdstedelijk Gewest				
Totaal	290.969	20.972	211.935	58.062
Mannen	156.731	11.028	113.503	32.201
Vrouwen	134.238	9.944	98.432	25.861
Vlaams Gewest				
Totaal	34.530	2.847	26.768	4.916
Mannen	25.352	2.035	19.427	3.889
Vrouwen	9.179	812	7.340	1.027
Provincie Antwerpen				
Totaal	3.744	268	2.856	620
Mannen	2.982	268	2.093	620
Vrouwen	762	0	762	0
Provincie Limburg				
Totaal	235	72	85	78
Mannen	235	72	85	78
Vrouwen	0	0	0	0
Provincie Oost-Vlaanderen				
Totaal	1.497	0	1.017	480
Mannen	1.310	0	830	480
Vrouwen	187	0	187	0
Provincie Vlaams-Brabant				
Totaal	28.830	2.507	22.651	3.672
Mannen	20.600	1.695	16.260	2.645
Vrouwen	8.230	812	6.391	1.027
Provincie West-Vlaanderen				
Totaal	225	0	159	66
Mannen	225	0	159	66
Vrouwen	0	0	0	0
Waals Gewest				
Totaal	13.341	1.145	9.626	2.570
Mannen	8.821	802	5.975	2.043
Vrouwen	4.520	343	3.651	527
Provincie Waals-Brabant				
Totaal	8.174	434	6.425	1.316
Mannen	4.687	178	3.584	925
Vrouwen	3.488	256	2.841	391
Provincie Henegouwen				
Totaal	3.410	270	2.388	752
Mannen	2.833	270	1.879	684
Vrouwen	577	0	509	68
Provincie Luik				
Totaal	721	265	315	141
Mannen	567	178	248	141
Vrouwen	154	86	67	0
Provincie Luxemburg				
Totaal	88	88	0	0
Mannen	88	88	0	0
Vrouwen	0	0	0	0
Provincie Namen				
Totaal	948	88	498	361
Mannen	645	88	264	293
Vrouwen	302	0	234	68

Personen met een betrekking Enquête naar de arbeidskrachten 2001

Provincie en gewest van de werkplaats, geslacht leeftijd en woonplaats (vervolg)

Werkplaats	Totaal	Van 15 tot 24 jaar	Van 25 tot 49 jaar	50 jaar en meer
Vlaams Gewest				
Algemeen totaal				
Totaal	2.506.516	246.504	1.831.367	428.644
Mannen	1.445.195	137.479	1.021.536	286.180
Vrouwen	1.061.321	109.024	809.832	142.465
In het buitenland				
Totaal	36.526	2.709	27.821	5.996
Mannen	23.190	1.560	17.092	4.538
Vrouwen	13.336	1.149	10.729	1.457
België				
Totaal	2.469.990	243.795	1.803.546	422.649
Mannen	1.422.005	135.920	1.004.444	281.642
Vrouwen	1.047.985	107.875	799.103	141.007
Brussels Hoofdstedelijk Gewest				
Totaal	235.035	16.082	172.944	46.009
Mannen	135.470	8.034	96.650	30.786
Vrouwen	99.565	8.048	76.294	15.223
Vlaams Gewest				
Totaal	2.214.152	226.182	1.615.066	372.904
Mannen	1.273.045	127.022	898.113	247.910
Vrouwen	941.107	99.159	716.954	124.994
Provincie Antwerpen				
Totaal	666.814	62.161	494.565	110.089
Mannen	393.474	33.933	283.616	75.925
Vrouwen	273.341	28.228	210.950	34.163
Provincie Limburg				
Totaal	292.157	33.366	213.415	45.375
Mannen	170.488	20.123	119.606	30.759
Vrouwen	121.669	13.243	93.809	14.617
Provincie Oost-Vlaanderen				
Totaal	481.178	52.112	343.106	85.960
Mannen	269.203	29.039	184.472	55.693
Vrouwen	211.975	23.073	158.634	30.268
Provincie Vlaams-Brabant				
Totaal	335.694	32.401	248.205	55.088
Mannen	191.091	17.834	137.629	35.628
Vrouwen	144.603	14.567	110.576	19.460
Provincie West-Vlaanderen				
Totaal	438.309	46.142	315.775	76.392
Mannen	248.789	26.093	172.790	49.905
Vrouwen	189.521	20.049	142.985	26.487
Waals Gewest				
Totaal	20.802	1.531	15.536	3.735
Mannen	13.490	863	9.681	2.946
Vrouwen	7.312	668	5.855	789
Provincie Waals-Brabant				
Totaal	7.667	609	5.640	1.418
Mannen	4.940	279	3.631	1.030
Vrouwen	2.727	330	2.009	388
Provincie Henegouwen				
Totaal	6.511	302	5.205	1.005
Mannen	3.837	151	2.881	805
Vrouwen	2.674	151	2.324	200
Provincie Luik				
Totaal	5.253	529	3.594	1.129
Mannen	3.569	342	2.300	927
Vrouwen	1.684	187	1.294	202
Provincie Luxemburg				
Totaal	521	0	521	0
Mannen	294	0	294	0
Vrouwen	227	0	227	0
Provincie Namen				
Totaal	851	91	576	183
Mannen	851	91	576	183
Vrouwen	0	0	0	0

**Provincie en gewest van de werkplaats, geslacht leeftijd en woonplaats
(vervolg en einde)**

Werkplaats	Totaal	Van 15 tot 24 jaar	Van 25 tot 49 jaar	50 jaar en meer
Waals Gewest				
Algemeen totaal				
Totaal	1.206.682	97.036	878.428	231.218
Mannen	708.558	58.028	504.883	145.647
Vrouwen	498.125	39.008	373.545	85.571
In het buitenland				
Totaal	38.006	3.510	29.413	5.083
Mannen	26.296	1.842	20.764	3.690
Vrouwen	11.710	1.668	8.649	1.392
België				
Totaal	1.168.676	93.526	849.015	226.135
Mannen	682.262	56.186	484.119	141.957
Vrouwen	486.414	37.340	364.896	84.179
Brussels Hoofdstedelijk Gewest				
Totaal	126.644	9.380	93.647	23.617
Mannen	79.319	5.123	57.584	16.612
Vrouwen	47.326	4.257	36.063	7.006
Vlaams Gewest				
Totaal	35.765	3.492	27.109	5.165
Mannen	27.811	2.552	21.078	4.182
Vrouwen	7.954	940	6.031	983
Provincie Antwerpen				
Totaal	3.339	0	2.704	634
Mannen	3.039	0	2.498	541
Vrouwen	299	0	206	93
Provincie Limburg				
Totaal	2.186	290	1.321	576
Mannen	1.864	290	1.044	530
Vrouwen	323	0	277	46
Provincie Oost-Vlaanderen				
Totaal	5.033	820	3.409	804
Mannen	4.160	552	2.964	643
Vrouwen	873	268	445	161
Provincie Vlaams-Brabant				
Totaal	19.015	1.839	14.925	2.250
Mannen	13.963	1.167	11.082	1.713
Vrouwen	5.052	672	3.843	537
Provincie West-Vlaanderen				
Totaal	6.192	543	4.749	900
Mannen	4.785	543	3.488	754
Vrouwen	1.407	0	1.261	146
Waals Gewest				
Totaal	1.006.267	80.654	728.260	197.353
Mannen	575.132	48.511	405.457	121.164
Vrouwen	431.135	32.143	322.802	76.190
Provincie Waals-Brabant				
Totaal	93.957	8.405	66.296	19.256
Mannen	52.635	4.868	36.451	11.315
Vrouwen	41.322	3.537	29.845	7.940
Provincie Henegouwen				
Totaal	355.215	25.871	260.272	69.072
Mannen	201.618	16.078	144.408	41.131
Vrouwen	153.598	9.793	115.864	27.941
Provincie Luik				
Totaal	338.776	29.744	241.301	67.731
Mannen	195.659	17.075	135.879	42.705
Vrouwen	143.117	12.669	105.422	25.026
Provincie Luxemburg				
Totaal	75.304	5.847	54.809	14.648
Mannen	42.452	3.495	29.875	9.082
Vrouwen	32.852	2.351	24.934	5.566
Provincie Namen				
Totaal	143.015	10.787	105.581	26.647
Mannen	82.768	6.994	58.843	16.931
Vrouwen	60.246	3.793	46.737	9.716

Gewone wekelijkse arbeidsduur, beroepsstatuut, geslacht en woonplaats

Beroepsstatuut	Gewone wekelijkse arbeidsduur					
	Algemeen totaal	Onbepaald uurrooster	Totaal	1 - 10 uren	11 - 20 uren	21 - 30 uren
België						
Algemeen totaal						
Totaal	4.055.397	260.079	3.795.318	69.384	364.112	335.444
Mannen	2.346.573	176.514	2.170.060	16.139	59.825	68.932
Vrouwen	1.708.823	83.565	1.625.258	53.245	304.287	266.511
Loontrekkende (Totaal)						
Totaal	3.441.052	95.120	3.345.932	56.199	340.240	312.821
Mannen	1.948.595	65.105	1.883.490	10.965	51.810	61.690
Vrouwen	1.492.457	30.015	1.462.442	45.234	288.430	251.131
Arbeider en bediende						
Totaal	2.430.085	67.240	2.362.845	33.498	212.821	165.666
Mannen	1.465.321	46.905	1.418.416	6.703	32.858	28.071
Vrouwen	964.764	20.335	944.429	26.796	179.962	137.595
Arbeider private sector						
Totaal	1.114.615	23.953	1.090.662	23.456	92.350	53.958
Mannen	823.634	19.662	803.972	4.347	21.190	17.330
Vrouwen	290.981	4.291	286.690	19.109	71.160	36.628
Bediende private sector						
Totaal	1.315.470	43.286	1.272.183	10.042	120.471	111.708
Mannen	641.687	27.243	614.444	2.355	11.668	10.741
Vrouwen	673.783	16.044	657.739	7.687	108.803	100.967
Openbare sector						
Totaal	1.010.967	27.881	983.087	22.701	127.419	147.155
Mannen	483.274	18.201	465.074	4.263	18.951	33.619
Vrouwen	527.693	9.680	518.013	18.438	108.468	113.536
Niet loontrekkende (totaal)						
Totaal	614.345	164.959	449.386	13.185	23.872	22.622
Mannen	397.978	111.409	286.570	5.174	8.015	7.242
Vrouwen	216.366	53.550	162.816	8.011	15.857	15.380
Zelfstandige						
Totaal	362.373	100.532	261.841	7.156	12.647	15.014
Mannen	242.419	69.878	172.541	3.400	5.245	5.942
Vrouwen	119.955	30.654	89.300	3.755	7.402	9.071
Werkgever						
Totaal	179.758	46.799	132.959	1.036	2.889	1.997
Mannen	144.137	39.031	105.105	611	1.978	742
Vrouwen	35.621	7.767	27.854	425	911	1.255

Gewone wekelijkse arbeidsduur						Beroepsstatuut
31 - 32 uren	33 - 34 uren	35 - 36 uren	37 - 38 uren	39 - 40 uren	41 - 97 uren	
België						
Algemeen totaal						
78.299	21.466	205.626	1.331.753	760.973	628.262	Totaal
19.392	6.678	117.989	857.123	557.883	466.099	Mannen
58.907	14.788	87.637	474.630	203.089	162.163	Vrouwen
Loontrekkende (Totaal)						
75.572	20.361	196.879	1.321.079	705.512	317.269	Totaal
18.739	6.536	114.401	851.298	524.094	243.959	Mannen
56.833	13.825	82.478	469.782	181.419	73.310	Vrouwen
Arbeider en bediende						
51.473	13.126	135.945	925.758	588.541	236.017	Totaal
11.908	4.688	82.231	605.885	453.191	192.882	Mannen
39.565	8.438	53.714	319.873	135.351	43.136	Vrouwen
Arbeider private sector						
19.977	3.219	45.782	444.961	351.949	55.011	Totaal
8.221	1.741	35.969	356.339	307.344	51.490	Mannen
11.756	1.478	9.813	88.621	44.604	3.520	Vrouwen
Bediende private sector						
31.496	9.907	90.163	480.797	236.593	181.007	Totaal
3.687	2.947	46.263	249.545	145.846	141.391	Mannen
27.809	6.960	43.900	231.252	90.746	39.615	Vrouwen
Openbare sector						
24.099	7.234	60.934	395.322	116.971	81.251	Totaal
6.831	1.847	32.169	245.413	70.903	51.077	Mannen
17.268	5.387	28.765	149.909	46.068	30.174	Vrouwen
Niet loontrekkende (totaal)						
2.728	1.106	8.747	10.674	55.460	310.993	Totaal
653	142	3.588	5.825	33.790	222.140	Mannen
2.074	964	5.158	4.848	21.671	88.853	Vrouwen
Zelfstandige						
1.737	815	6.329	5.550	34.505	178.088	Totaal
463	142	2.586	3.234	23.132	128.395	Mannen
1.275	672	3.743	2.316	11.373	49.693	Vrouwen
Werkgever						
506	144	1.267	2.555	13.585	108.982	Totaal
65	0	672	1.927	9.956	89.154	Mannen
441	144	595	628	3.629	19.828	Vrouwen

Gewone wekelijkse arbeidsduur, beroepsstatuut, geslacht en woonplaats (vervolg)

Beroepsstatuut	Gewone wekelijkse arbeidsduur					
	Algemeen totaal	Onbepaald uurrooster	Totaal	1 - 10 uren	11 - 20 uren	21 - 30 uren
Brussels Hoofdstedelijk Gewest						
Algemeen totaal						
Totaal	342.412	16.658	325.755	5.042	27.466	23.898
Mannen	193.034	11.227	181.807	2.022	8.270	6.901
Vrouwen	149.378	5.430	143.948	3.020	19.196	16.998
Loontrekkende (Totaal)						
Totaal	288.135	6.009	282.126	4.006	25.145	21.076
Mannen	154.770	3.594	151.176	1.697	7.337	5.538
Vrouwen	133.365	2.415	130.950	2.309	17.808	15.537
Arbeider en bediende						
Totaal	211.104	5.002	206.102	3.064	20.765	12.297
Mannen	119.917	3.044	116.873	1.459	6.504	3.538
Vrouwen	91.187	1.958	89.229	1.605	14.260	8.759
Arbeider private sector						
Totaal	75.664	1.187	74.477	1.506	11.448	5.209
Mannen	52.778	1.032	51.746	818	4.758	2.234
Vrouwen	22.886	155	22.731	688	6.690	2.974
Bediende private sector						
Totaal	135.440	3.815	131.625	1.557	9.317	7.088
Mannen	67.139	2.012	65.127	641	1.746	1.304
Vrouwen	68.301	1.803	66.498	917	7.571	5.785
Openbare sector						
Totaal	77.031	1.007	76.024	942	4.380	8.779
Mannen	34.853	550	34.303	238	833	2.000
Vrouwen	42.178	457	41.721	704	3.548	6.779
Niet loontrekkende (totaal)						
Totaal	54.277	10.649	43.629	1.036	2.320	2.823
Mannen	38.264	7.633	30.631	325	932	1.362
Vrouwen	16.013	3.016	12.998	711	1.388	1.460
Zelfstandige						
Totaal	37.580	6.649	30.930	803	1.599	2.410
Mannen	26.774	4.728	22.046	325	769	1.293
Vrouwen	10.806	1.921	8.885	478	831	1.117
Werkgever						
Totaal	13.174	3.236	9.937	0	89	215
Mannen	10.936	2.670	8.266	0	89	70
Vrouwen	2.238	566	1.672	0	0	145

Gewone wekelijkse arbeidsduur						Beroepsstatuut
31 - 32 uren	33 - 34 uren	35 - 36 uren	37 - 38 uren	39 - 40 uren	41 - 97 uren	
Brussels Hoofdstedelijk Gewest						
Algemeen totaal						
5.127	2.182	19.937	126.611	54.631	60.861	Totaal
1.304	724	10.048	70.016	36.883	45.640	Mannen
3.823	1.457	9.889	56.595	17.748	15.221	Vrouwen
Loontrekkende (Totaal)						
4.784	2.104	18.730	124.772	48.195	33.314	Totaal
1.226	724	9.456	68.968	32.038	24.191	Mannen
3.558	1.380	9.273	55.805	16.158	9.123	Vrouwen
Arbeider en bediende						
3.581	1.118	14.944	88.938	37.491	23.904	Totaal
722	490	8.015	52.056	26.237	17.852	Mannen
2.860	628	6.928	36.882	11.254	6.052	Vrouwen
Arbeider private sector						
990	350	3.939	31.888	16.065	3.082	Totaal
478	276	2.927	24.092	13.588	2.576	Mannen
512	74	1.012	7.797	2.477	506	Vrouwen
Bediende private sector						
2.592	768	11.004	57.050	21.426	20.822	Totaal
244	214	5.088	27.965	12.649	15.276	Mannen
2.348	554	5.916	29.085	8.777	5.546	Vrouwen
Openbare sector						
1.202	986	3.786	35.834	10.704	9.409	Totaal
504	235	1.441	16.911	5.800	6.339	Mannen
698	751	2.345	18.922	4.904	3.070	Vrouwen
Niet loontrekkende (totaal)						
343	78	1.207	1.839	6.435	27.547	Totaal
78	0	592	1.048	4.845	21.449	Mannen
266	78	616	791	1.591	6.098	Vrouwen
Zelfstandige						
243	78	1.004	1.209	4.824	18.761	Totaal
78	0	449	733	3.640	14.759	Mannen
165	78	555	476	1.184	4.002	Vrouwen
Werkgever						
0	0	204	315	1.271	7.845	Totaal
0	0	142	315	1.106	6.544	Mannen
0	0	61	0	164	1.301	Vrouwen

Gewone wekelijkse arbeidsduur, beroepsstatuut, geslacht en woonplaats (vervolg)

Beroepsstatuut	Gewone wekelijkse arbeidsduur					
	Algemeen totaal	Onbepaald uurrooster	Totaal	1 - 10 uren	11 - 20 uren	21 - 30 uren
Vlaams Gewest						
Algemeen totaal						
Totaal	2.506.389	127.041	2.379.348	42.072	224.769	203.750
Mannen	1.445.069	86.327	1.358.742	9.815	31.955	38.112
Vrouwen	1.061.321	40.715	1.020.606	32.258	192.814	165.638
Loontrekkende (Totaal)						
Totaal	2.130.050	49.813	2.080.237	33.823	209.307	190.202
Mannen	1.203.749	34.639	1.169.109	6.181	26.247	33.944
Vrouwen	926.302	15.174	911.128	27.642	183.060	156.258
Arbeider en bediende						
Totaal	1.539.659	35.624	1.504.035	18.616	127.729	104.462
Mannen	929.726	25.575	904.151	3.134	16.142	15.034
Vrouwen	609.933	10.048	599.885	15.483	111.587	89.428
Arbeider private sector						
Totaal	730.065	13.415	716.650	13.538	54.978	33.178
Mannen	534.804	11.419	523.385	2.271	10.449	8.992
Vrouwen	195.261	1.997	193.265	11.267	44.529	24.185
Bediende private sector						
Totaal	809.594	22.208	787.386	5.078	72.750	71.284
Mannen	394.922	14.157	380.766	862	5.693	6.041
Vrouwen	414.672	8.052	406.620	4.216	67.057	65.242
Openbare sector						
Totaal	590.391	14.189	576.202	15.207	81.579	85.740
Mannen	274.023	9.064	264.958	3.047	10.105	18.910
Vrouwen	316.369	5.125	311.243	12.159	71.474	66.830
Niet loontrekkende (totaal)						
Totaal	376.339	77.228	299.111	8.249	15.462	13.548
Mannen	241.320	51.687	189.633	3.634	5.708	4.169
Vrouwen	135.019	25.541	109.478	4.616	9.754	9.379
Zelfstandige						
Totaal	213.644	42.546	171.098	4.183	8.271	8.065
Mannen	141.870	29.016	112.854	2.245	3.677	3.241
Vrouwen	71.775	13.530	58.245	1.938	4.595	4.824
Werkgever						
Totaal	115.277	25.310	89.966	653	2.033	1.421
Mannen	92.347	21.574	70.774	345	1.556	471
Vrouwen	22.929	3.737	19.193	308	477	950

Gewone wekelijkse arbeidsduur						Beroepsstatuut
31 - 32 uren	33 - 34 uren	35 - 36 uren	37 - 38 uren	39 - 40 uren	41 - 97 uren	
Vlaams Gewest						
Algemeen totaal						
54.177	12.271	103.153	791.286	518.441	429.428	Totaal
11.674	3.192	57.385	509.860	378.802	317.946	Mannen
42.503	9.079	45.768	281.426	139.639	111.482	Vrouwen
Loontrekkende (Totaal)						
52.408	11.314	97.786	786.092	483.879	215.426	Totaal
11.289	3.093	55.534	507.259	357.727	167.835	Mannen
41.119	8.221	42.252	278.832	126.152	47.591	Vrouwen
Arbeider en bediende						
36.184	7.217	68.808	570.947	408.667	161.406	Totaal
6.853	2.073	40.615	374.182	312.028	134.089	Mannen
29.332	5.144	28.192	196.764	96.639	27.316	Vrouwen
Arbeider private sector						
13.897	1.918	23.133	287.103	249.400	39.504	Totaal
4.582	916	18.009	225.280	215.419	37.467	Mannen
9.316	1.002	5.124	61.823	33.981	2.037	Vrouwen
Bediende private sector						
22.287	5.300	45.674	283.844	159.267	121.902	Totaal
2.271	1.158	22.606	148.903	96.609	96.622	Mannen
20.016	4.142	23.068	134.941	62.658	25.280	Vrouwen
Openbare sector						
16.224	4.097	28.978	215.145	75.212	54.021	Totaal
4.437	1.020	14.918	133.077	45.698	33.746	Mannen
11.787	3.077	14.060	82.068	29.513	20.274	Vrouwen
Niet loontrekkende (totaal)						
1.769	957	5.367	5.194	34.563	214.002	Totaal
385	99	1.851	2.601	21.076	150.111	Mannen
1.385	858	3.516	2.593	13.487	63.891	Vrouwen
Zelfstandige						
1.363	694	3.945	2.838	21.732	120.007	Totaal
385	99	1.448	1.590	15.114	85.055	Mannen
978	595	2.498	1.248	6.618	34.952	Vrouwen
Werkgever						
176	144	613	1.326	7.881	75.718	Totaal
0	0	204	849	5.559	61.789	Mannen
176	144	409	477	2.322	13.929	Vrouwen

Gewone wekelijkse arbeidsduur, beroepsstatuut, geslacht en woonplaats (vervolg en

Beroepsstatuut	Gewone wekelijkse arbeidsduur					
	Algemeen totaal	Onbepaald uurrooster	Totaal	1 - 10 uren	11 - 20 uren	21 - 30 uren
Waals Gewest						
Algemeen totaal						
Totaal	1.206.595	116.380	1.090.215	22.270	111.877	107.796
Mannen	708.470	78.960	629.511	4.302	19.600	23.919
Vrouwen	498.125	37.420	460.704	17.968	92.277	83.876
Loontrekkende (Totaal)						
Totaal	1.022.867	39.298	983.569	18.370	105.787	101.544
Mannen	590.076	26.871	563.205	3.087	18.225	22.208
Vrouwen	432.790	12.427	420.364	15.283	87.562	79.336
Arbeider en bediende						
Totaal	679.322	26.614	652.708	11.818	64.327	48.908
Mannen	415.678	18.285	397.393	2.110	10.212	9.500
Vrouwen	263.644	8.329	255.315	9.708	54.115	39.408
Arbeider private sector						
Totaal	308.886	9.351	299.535	8.411	25.924	15.571
Mannen	236.053	7.211	228.841	1.258	5.983	6.103
Vrouwen	72.834	2.140	70.694	7.153	19.940	9.468
Bediende private sector						
Totaal	370.436	17.263	353.173	3.407	38.403	33.337
Mannen	179.625	11.074	168.552	852	4.228	3.396
Vrouwen	190.810	6.189	184.621	2.555	34.175	29.940
Openbare sector						
Totaal	343.545	12.684	330.861	6.552	41.460	52.636
Mannen	174.399	8.586	165.812	977	8.013	12.709
Vrouwen	169.147	4.097	165.049	5.575	33.447	39.927
Niet loontrekkende (totaal)						
Totaal	183.728	77.082	106.646	3.899	6.090	6.252
Mannen	118.394	52.088	66.306	1.214	1.375	1.711
Vrouwen	65.334	24.994	40.340	2.685	4.715	4.541
Zelfstandige						
Totaal	111.149	51.337	59.812	2.170	2.776	4.539
Mannen	73.775	36.134	37.641	830	799	1.408
Vrouwen	37.374	15.203	22.171	1.340	1.977	3.131
Werkgever						
Totaal	51.308	18.252	33.055	382	767	361
Mannen	40.853	14.788	26.066	265	333	201
Vrouwen	10.454	3.465	6.990	117	434	160

einde)

Gewone wekelijkse arbeidsduur						Beroepsstatuut
31 - 32 uren	33 - 34 uren	35 - 36 uren	37 - 38 uren	39 - 40 uren	41 - 97 uren	
Waals Gewest						
Algemeen totaal						
18.995	7.013	82.535	413.856	187.901	137.973	Totaal
6.414	2.761	50.556	277.247	142.199	102.513	Mannen
12.580	4.252	31.980	136.609	45.702	35.460	Vrouwen
Loontrekkende (Totaal)						
18.380	6.942	80.363	410.216	173.438	68.529	Totaal
6.223	2.718	49.411	275.071	134.329	51.932	Mannen
12.156	4.224	30.953	135.145	39.109	16.596	Vrouwen
Arbeider en bediende						
11.707	4.791	52.194	265.873	142.383	50.707	Totaal
4.334	2.125	33.601	179.646	114.925	40.940	Mannen
7.373	2.666	18.593	86.227	27.458	9.767	Vrouwen
Arbeider private sector						
5.090	952	18.709	125.969	86.484	12.425	Totaal
3.162	550	15.032	106.968	78.337	11.448	Mannen
1.928	402	3.677	19.002	8.147	977	Vrouwen
Bediende private sector						
6.617	3.839	33.485	139.903	55.899	38.282	Totaal
1.171	1.575	18.569	72.678	36.588	29.493	Mannen
5.445	2.264	14.916	67.225	19.311	8.790	Vrouwen
Openbare sector						
6.673	2.151	28.169	144.343	31.055	17.821	Totaal
1.890	593	15.810	95.425	19.404	10.992	Mannen
4.783	1.558	12.360	48.918	11.651	6.829	Vrouwen
Niet loontrekkende (totaal)						
615	71	2.172	3.641	14.462	69.444	Totaal
191	43	1.145	2.176	7.869	50.581	Mannen
424	28	1.027	1.464	6.593	18.864	Vrouwen
Zelfstandige						
132	43	1.380	1.503	7.949	39.320	Totaal
0	43	690	911	4.378	28.581	Mannen
132	0	690	592	3.571	10.739	Vrouwen
Werkgever						
330	0	450	914	4.433	25.418	Totaal
65	0	326	763	3.291	20.821	Mannen
265	0	124	151	1.142	4.597	Vrouwen

Volgtijds loontrekkenden : gewone gemiddelde arbeidsduur volgens economische**Sectie van de NACE**

Grote groep ISCO	Totaal activiteiten	Primaire sector		Secundaire sector				Tertiaire	
		A en B	Totaal secundaire sector	C	D	E	F	Totaal tertiaire sector	
België									
TG	Totaal								
	Totaal	39,2	38,9	39,5	40,7	39,4	39,0	39,8	39,0
	Mannen	39,9	39,0	39,7	41,0	39,6	39,1	39,8	40,1
	Vrouwen	37,7	38,6	38,7	37,4	38,7	38,4	39,2	37,5
1	Bedrijfsleiders en hoger kaderpersoneel								
	Totaal	43,7	-	46,0	55,4	46,3	44,0	43,0	43,1
	Mannen	44,9	-	47,1	55,4	47,6	44,3	43,1	44,2
	Vrouwen	40,8	-	41,2	-	41,1	42,9	42,0	40,8
2	Intellectuele en wetenschappelijke beroepen								
	Totaal	37,7	37,6	41,8	44,8	41,9	40,5	42,2	37,2
	Mannen	39,7	38,1	42,3	44,8	42,3	40,8	43,2	39,1
	Vrouwen	35,6	35,0	39,7	-	39,9	39,0	38,5	35,5
3	Intermediaire functies								
	Totaal	39,7	38,0	39,8	41,2	39,8	38,3	40,6	39,6
	Mannen	40,1	37,7	39,9	41,6	39,9	38,4	40,6	40,3
	Vrouwen	38,4	38,9	39,3	37,0	39,3	37,6	40,7	38,2
4	Bedienden in administratieve functies								
	Totaal	38,5	37,7	38,9	38,6	38,8	38,1	40,2	38,4
	Mannen	38,8	38,0	39,2	39,7	39,1	38,2	41,3	38,7
	Vrouwen	38,2	37,3	38,6	37,5	38,6	37,7	39,1	38,1
5	Dienstverlenend en verkooppersoneel								
	Totaal	39,3	58,2	39,8	38,0	40,1	38,0	38,9	39,2
	Mannen	39,8	58,2	39,7	38,0	40,1	38,0	38,8	39,7
	Vrouwen	38,8	-	39,8	-	40,0	38,0	39,1	38,7
6	Landbouwers en geschoolde arbeiders in de landbouw en de visserij								
	Totaal	38,8	38,7	39,3	-	39,0	39,0	39,5	38,8
	Mannen	38,8	38,7	39,3	-	39,0	39,0	39,5	38,8
	Vrouwen	39,1	38,9	-	-	-	-	-	39,7
7	Ambachtsberoepen en ambachtelijke vakarbeiders								
	Totaal	38,8	38,7	38,9	39,0	38,6	38,3	39,4	38,6
	Mannen	38,9	38,7	39,0	39,0	38,6	38,3	39,4	38,6
	Vrouwen	38,1	-	38,2	-	38,2	-	39,0	37,7
8	Machine- en installatiebestuurders, montagearbeiders								
	Totaal	40,5	38,7	38,7	40,6	38,5	40,8	40,4	42,7
	Mannen	40,8	38,7	38,9	40,6	38,7	40,8	40,4	43,0
	Vrouwen	38,3	-	38,0	-	38,0	-	-	39,2
9A	Ongeschoolde arbeiders en bedienden								
	Totaal	38,5	39,7	38,6	39,5	38,5	38,7	39,2	38,4
	Mannen	38,7	40,1	38,7	39,5	38,6	38,7	39,2	38,7
	Vrouwen	37,9	39,0	38,3	-	38,3	-	39,3	37,7
9B	Gehandicapten tewerkgesteld in een beschutte werkplaats								
	Totaal	37,8	-	38,0	-	38,0	-	-	37,8
	Mannen	37,9	-	-	-	-	-	-	37,9
	Vrouwen	37,8	-	38,0	-	38,0	-	-	37,8
0	Strijdkrachten								
	Totaal	38,8	-	38,0	-	38,0	-	-	38,8
	Mannen	38,8	-	38,0	-	38,0	-	-	38,8
	Vrouwen	38,2	-	38,0	-	38,0	-	-	38,3

activiteit NACE, het beroep ISCO, het geslacht en woonplaats

Sectie van de NACE

sector

G	H	I	J	K	L	M	N	O	P en Q	Grote groep ISCO	
België											
Totaal TG											
39,4	40,5	40,9	39,4	40,6	38,8	34,1	39,1	40,6	41,4	Totaal	
40,0	41,2	41,4	40,3	41,5	39,1	35,6	40,0	41,7	42,9	Mannen	
38,4	39,6	38,8	38,3	39,1	38,3	33,1	38,7	38,8	40,1	Vrouwen	
Bedrijfsleiders en hoger kaderpersoneel 1											
43,9	42,9	44,2	42,5	45,3	40,6	45,7	40,5	41,3	42,2	Totaal	
45,5	42,8	45,1	43,1	47,1	41,2	47,1	41,2	42,5	43,9	Mannen	
40,8	43,0	41,1	40,7	41,5	39,4	43,3	39,2	39,2	39,9	Vrouwen	
Intellectuele en wetenschappelijke beroepen 2											
40,1	41,3	41,1	39,5	41,5	39,7	32,4	39,9	45,0	42,8	Totaal	
40,4	45,4	41,4	40,1	41,9	40,6	33,4	41,8	47,3	45,3	Mannen	
39,6	38,0	40,0	37,9	40,5	38,4	31,8	39,0	39,8	39,9	Vrouwen	
Intermediaire functies 3											
40,8	43,5	39,7	40,4	39,6	39,2	37,3	38,4	42,0	38,0	Totaal	
41,8	44,9	39,8	41,9	40,1	39,4	38,4	38,9	43,0	-	Mannen	
39,0	41,0	38,8	38,2	38,6	38,4	36,3	38,1	38,3	38,0	Vrouwen	
Bedienden in administratieve functies 4											
38,4	39,3	38,5	38,4	38,9	38,2	37,6	38,3	38,8	39,8	Totaal	
38,7	42,2	38,6	38,9	39,5	38,4	38,7	38,4	39,4	40,3	Mannen	
38,1	35,1	38,4	38,0	38,5	38,0	37,3	38,3	38,4	39,7	Vrouwen	
Dienstverlenend en verkooppersoneel 5											
38,5	40,6	38,6	38,5	39,6	39,4	39,0	39,3	38,6	44,1	Totaal	
39,4	41,3	39,6	38,0	39,7	39,3	39,6	38,9	39,6	40,0	Mannen	
38,0	39,6	37,1	39,0	37,9	40,0	38,5	39,4	37,8	44,8	Vrouwen	
Landbouwers en geschoolde arbeiders in de landbouw en de visserij 6											
44,1	-	38,0	-	40,8	37,9	39,2	38,6	39,1	38,0	Totaal	
44,1	-	-	-	40,8	37,9	39,2	38,6	38,9	38,0	Mannen	
-	-	38,0	-	-	-	-	-	40,0	-	Vrouwen	
Ambachtsberoepen en ambachtelijke vakarbeiders 7											
38,7	38,4	38,6	40,5	38,5	38,0	36,1	38,3	39,8	38,0	Totaal	
38,7	38,4	38,6	40,5	38,5	38,0	36,6	38,4	40,0	38,0	Mannen	
37,8	-	-	-	37,9	38,0	20,0	37,8	38,1	-	Vrouwen	
Machine- en installatiebestuurders, montagearbeiders 8											
39,5	38,0	44,5	37,9	39,2	37,6	38,0	37,9	40,0	42,3	Totaal	
39,6	38,0	44,6	37,9	39,3	37,6	38,0	38,0	40,2	42,3	Mannen	
38,5	-	41,0	-	38,6	38,0	-	37,9	37,8	-	Vrouwen	
Ongeschoolde arbeiders en bedienden 9A											
38,3	38,0	39,5	34,7	37,6	38,0	37,8	37,7	39,3	39,6	Totaal	
38,5	37,9	39,7	33,7	38,6	38,1	39,1	38,0	38,9	39,9	Mannen	
37,5	38,1	38,3	35,1	36,5	37,7	37,2	37,5	39,8	39,4	Vrouwen	
Gehandicapten tewerkgesteld in een beschutte werkplaats 9B											
-	-	-	-	-	-	-	37,8	-	-	Totaal	
-	-	-	-	-	-	-	37,9	-	-	Mannen	
-	-	-	-	-	-	-	37,8	-	-	Vrouwen	
Strijdkrachten 0											
38,0	38,0	38,0	-	60,0	38,6	38,2	38,0	-	46,6	Totaal	
38,0	38,0	38,0	-	60,0	38,7	38,2	38,0	-	46,6	Mannen	
38,0	-	-	-	-	38,3	-	38,0	-	-	Vrouwen	

Deeltijds loontrekkenden : gewone gemiddelde arbeidsduur volgens economische

Grote groep ISCO		Sectie van de NACE							
		Totaal activiteiten	Primaire sector A en B	Totaal secundaire sector	Secundaire sector				Tertiaire sector
					C	D	E	F	
België									
TG	Totaal								
	Totaal	22,8	21,1	24,7	22,6	24,9	23,6	24,0	22,6
	Mannen	23,2	21,1	25,3	-	25,0	20,5	26,4	22,8
	Vrouwen	22,7	21,1	24,4	22,6	24,8	24,2	21,3	22,6
1	Bedrijfsleiders en hoger kaderpersoneel								
	Totaal	27,1	-	27,9	-	28,5	-	25,6	27,0
	Mannen	24,3	-	30,9	-	30,0	-	32,0	23,4
	Vrouwen	27,8	-	26,8	-	28,1	-	15,0	27,8
2	Intellectuele en wetenschappelijke beroepen								
	Totaal	22,3	20,0	25,4	18,0	27,8	21,0	21,0	22,2
	Mannen	21,3	-	22,9	-	27,5	-	14,7	21,3
	Vrouwen	22,4	20,0	26,0	18,0	27,9	21,0	23,4	22,3
3	Intermediaire functies								
	Totaal	24,0	30,0	28,3	27,0	27,8	21,3	35,1	23,4
	Mannen	27,6	-	29,8	-	28,3	13,0	41,5	27,0
	Vrouwen	23,3	30,0	27,7	27,0	27,6	32,0	27,9	22,8
4	Bedienden in administratieve functies								
	Totaal	24,4	27,7	24,9	-	25,5	25,9	22,5	24,3
	Mannen	23,2	-	23,2	-	23,2	19,0	32,0	23,2
	Vrouwen	24,5	27,7	25,1	-	25,8	26,8	22,3	24,4
5	Dienstverlenend en verkooppersoneel								
	Totaal	22,2	-	22,4	-	22,2	30,0	20,0	22,2
	Mannen	21,4	-	24,9	-	20,0	30,0	20,0	21,4
	Vrouwen	22,3	-	22,3	-	22,3	-	-	22,3
6	Landbouwers en geschoolde arbeiders in de landbouw en de visserij								
	Totaal	21,1	20,4	13,0	-	13,0	-	-	23,3
	Mannen	22,9	21,8	-	-	-	-	-	23,7
	Vrouwen	19,0	19,5	13,0	-	13,0	-	-	20,0
7	Ambachtsberoepen en ambachtelijke vakarbeiders								
	Totaal	24,5	-	25,1	-	24,6	-	25,8	23,8
	Mannen	25,2	-	25,4	-	24,7	-	26,0	24,9
	Vrouwen	23,2	-	24,4	-	24,5	-	20,0	21,6
8	Machine- en installatiebestuurders, montagearbeiders								
	Totaal	23,9	19,3	24,5	-	24,6	-	6,0	23,5
	Mannen	23,0	19,3	25,6	-	26,1	-	6,0	22,1
	Vrouwen	24,6	-	24,0	-	24,0	-	-	25,6
9A	Ongeschoolde arbeiders en bedienden								
	Totaal	20,7	-	22,7	-	23,2	19,6	19,4	20,5
	Mannen	22,5	-	23,1	-	22,3	-	27,4	22,4
	Vrouwen	20,5	-	22,6	-	23,4	19,6	14,9	20,3
9B	Gehandicapten tewerkgesteld in een beschutte werkplaats								
	Totaal	25,7	-	-	-	-	-	-	25,7
	Mannen	22,0	-	-	-	-	-	-	22,0
	Vrouwen	27,5	-	-	-	-	-	-	27,5
0	Strijdkrachten								
	Totaal	30,5	-	-	-	-	-	-	30,5
	Mannen	31,5	-	-	-	-	-	-	31,5
	Vrouwen	26,9	-	-	-	-	-	-	26,9

activiteit NACE, het beroep ISCO, het geslacht en woonplaats

Sectie van de NACE

sector

										Grote groep ISCO		
G	H	I	J	K	L	M	N	O	P en Q	België		
										Totaal	TG	
22,7	19,9	25,2	25,1	22,7	24,0	19,8	23,7	21,4	19,1	Totaal		
21,5	20,4	25,0	23,9	22,4	24,9	19,5	26,5	23,4	24,9	Mannen		
22,9	19,7	25,3	25,1	22,8	23,9	19,9	23,5	21,0	18,7	Vrouwen		
											Bedrijfsleiders en hoger kaderpersoneel	1
26,2	18,1	26,7	31,6	31,5	26,0	23,7	25,5	26,3	27,8	Totaal		
21,0	20,3	28,0	-	26,6	25,1	19,5	19,2	-	30,0	Mannen		
27,3	16,8	25,0	31,6	32,4	26,6	25,1	26,6	26,3	27,4	Vrouwen		
											Intellectuele en wetenschappelijke beroepen	2
25,1	30,0	29,0	25,6	24,8	24,7	18,9	24,3	26,8	28,0	Totaal		
13,0	-	28,3	19,2	24,8	22,2	17,0	26,3	28,4	-	Mannen		
25,6	30,0	30,0	28,1	24,8	25,3	19,1	24,2	25,4	28,0	Vrouwen		
											Intermediaire functies	3
23,9	8,0	27,5	27,8	26,0	24,8	20,2	23,5	22,0	36,0	Totaal		
18,4	8,0	30,0	-	26,7	19,0	31,9	29,1	24,3	36,0	Mannen		
24,7	-	26,1	27,8	25,8	25,4	18,3	23,0	19,9	-	Vrouwen		
											Bedienden in administratieve functies	4
23,0	23,1	26,4	25,6	23,7	25,4	21,4	24,8	20,6	24,7	Totaal		
19,5	19,0	25,0	25,3	18,4	23,1	30,8	31,8	19,7	20,0	Mannen		
23,2	23,2	26,8	25,6	24,1	25,6	20,9	24,6	20,8	26,2	Vrouwen		
											Dienstverlenend en verkooppersoneel	5
22,8	20,1	23,4	21,8	20,6	22,7	21,8	23,1	20,6	15,4	Totaal		
21,6	20,6	26,2	-	21,8	21,6	4,0	27,6	16,2	-	Mannen		
22,9	19,8	21,8	21,8	20,4	22,9	22,0	22,9	21,2	15,4	Vrouwen		
											Landbouwers en geschoolde arbeiders in de landbouw en de visserij	6
-	20,0	-	-	-	19,2	19,6	26,0	38,0	24,0	Totaal		
-	20,0	-	-	-	19,2	19,0	26,0	38,0	24,0	Mannen		
-	-	-	-	-	-	20,0	-	-	-	Vrouwen		
											Ambachtsberoepen en ambachtelijke vakarbeiders	7
23,3	-	31,8	-	22,8	32,1	19,0	20,3	16,8	24,0	Totaal		
23,4	-	31,8	-	26,3	32,1	20,0	22,0	19,0	-	Mannen		
23,0	-	-	-	17,4	32,0	18,0	18,6	13,0	24,0	Vrouwen		
											Machine- en installatiebestuurders, montagearbeiders	8
24,1	20,3	21,9	-	19,7	30,7	32,3	27,7	26,6	-	Totaal		
18,0	18,5	21,2	-	13,0	30,7	-	29,8	30,5	-	Mannen		
29,1	20,8	24,1	-	25,9	-	32,3	24,0	19,0	-	Vrouwen		
											Ongeschoolde arbeiders en bedienden	9A
19,1	18,3	22,5	11,8	19,9	20,8	21,4	22,0	20,0	17,8	Totaal		
22,8	21,7	25,6	-	20,4	24,1	18,8	20,8	26,2	20,0	Mannen		
18,4	17,7	20,6	11,8	19,8	20,4	21,5	22,1	19,5	17,7	Vrouwen		
											Gehandicapten tewerkgesteld in een beschutte werkplaats	9B
-	-	-	-	-	-	-	25,7	-	-	Totaal		
-	-	-	-	-	-	-	22,0	-	-	Mannen		
-	-	-	-	-	-	-	27,5	-	-	Vrouwen		
											Strijdkrachten	0
-	-	-	-	-	30,5	-	-	-	-	Totaal		
-	-	-	-	-	31,5	-	-	-	-	Mannen		
-	-	-	-	-	26,9	-	-	-	-	Vrouwen		

Niet-loontrekkenden : gewone gemiddelde arbeidsduur volgens economische activiteit

Grote groep ISCO		Sectie van de NACE							
		Totaal activiteiten	Primaire sector A en B	Totaal secundaire sector	Secundaire sector				Tertiaire sector
					C	D	E	F	Totaal tertiaire sector
België									
TG	Totaal								
	Totaal	53,4	59,5	52,5	49,8	54,0	38,6	51,5	53,1
	Mannen	57,2	65,1	54,9	49,8	56,5	39,0	54,0	57,0
	Vrouwen	46,8	44,6	40,8	-	46,4	37,0	31,2	47,5
1	Bedrijfsleiders en hoger kaderpersoneel								
	Totaal	58,2	52,6	56,6	49,8	57,8	46,6	55,8	58,7
	Mannen	60,1	55,1	58,7	49,8	60,2	60,0	57,9	60,6
	Vrouwen	54,5	39,8	44,1	-	48,5	37,0	36,5	55,6
2	Intellectuele en wetenschappelijke beroepen								
	Totaal	49,8	46,5	44,2	-	43,5	24,0	49,9	50,0
	Mannen	53,1	47,9	45,3	-	44,5	24,0	53,4	53,4
	Vrouwen	43,3	40,0	39,9	-	39,9	-	40,0	43,4
3	Intermediaire functies								
	Totaal	48,5	-	47,8	-	38,7	-	55,9	48,6
	Mannen	53,9	-	50,6	-	40,8	-	57,2	54,6
	Vrouwen	39,7	-	34,3	-	33,7	-	36,6	40,0
4	Bedienden in administratieve functies								
	Totaal	30,6	20,0	26,5	-	30,9	-	23,5	32,2
	Mannen	41,3	-	55,0	-	55,0	-	-	39,7
	Vrouwen	29,6	20,0	25,4	-	28,5	-	23,5	31,3
5	Dienstverlenend en verkooppersoneel								
	Totaal	48,0	20,0	56,8	-	61,3	-	47,6	47,7
	Mannen	52,0	20,0	30,0	-	30,0	-	-	52,2
	Vrouwen	46,5	-	58,5	-	64,4	-	47,6	46,0
6	Landbouwers en geschoolde arbeiders in de landbouw en de visserij								
	Totaal	60,4	60,6	-	-	-	-	-	54,4
	Mannen	66,5	66,6	-	-	-	-	-	60,7
	Vrouwen	45,3	45,2	-	-	-	-	-	48,3
7	Ambachtsberoepen en ambachtelijke vakarbeiders								
	Totaal	55,6	-	53,4	-	57,2	40,0	51,4	60,1
	Mannen	55,6	-	53,5	-	57,5	40,0	51,7	59,9
	Vrouwen	56,5	-	50,8	-	54,7	-	26,3	62,3
8	Machine- en installatiebestuurders, montagearbeiders								
	Totaal	58,6	-	54,8	-	61,0	-	32,7	59,5
	Mannen	59,3	-	54,8	-	66,6	-	32,7	59,9
	Vrouwen	53,0	-	54,9	-	54,9	-	-	49,4
9A	Ongeschoolde arbeiders en bedienden								
	Totaal	37,5	45,0	27,5	-	28,7	-	23,9	39,5
	Mannen	42,5	45,0	31,4	-	32,9	-	27,4	45,1
	Vrouwen	30,3	-	20,7	-	22,1	-	15,0	32,0
0	Strijdkrachten								
	Totaal	38,0	-	-	-	-	-	-	38,0
	Mannen	0,0	-	-	-	-	-	-	-
	Vrouwen	38,0	-	-	-	-	-	-	38,0

NACE, het beroep ISCO, het geslacht en woonplaats

Sectie van de NACE

sector

G	H	I	J	K	L	M	N	O	P en Q	Grote groep ISCO	
België											
Totaal TG											
55,8	62,8	56,8	54,6	49,6	46,2	30,2	48,2	45,1	20,0	Totaal	
58,7	64,2	60,5	59,2	53,4	58,8	40,6	53,4	54,8	20,0	Mannen	
51,9	61,2	40,0	42,4	39,9	33,8	21,4	43,8	37,8	20,0	Vrouwen	
Bedrijfsleiders en hoger kaderpersoneel 1											
58,4	64,2	62,1	55,3	50,7	50,0	50,0	61,1	55,6	-	Totaal	
60,8	65,1	65,4	60,2	52,7	50,0	50,0	30,8	60,3	-	Mannen	
54,8	63,1	45,1	41,6	42,6	-	50,0	69,2	48,4	-	Vrouwen	
Intellectuele en wetenschappelijke beroepen 2											
49,1	-	45,3	44,8	51,1	45,4	30,6	50,5	47,0	-	Totaal	
52,2	-	38,0	44,8	54,0	59,2	40,2	53,7	50,8	-	Mannen	
46,2	-	60,0	-	42,8	33,1	20,9	45,9	37,9	-	Vrouwen	
Intermediaire functies 3											
47,6	-	38,4	58,7	52,2	70,0	20,1	44,5	52,2	-	Totaal	
49,7	-	38,4	60,5	53,5	70,0	38,4	52,3	69,5	-	Mannen	
40,1	-	-	51,3	49,1	-	13,2	39,8	24,8	-	Vrouwen	
Bedienden in administratieve functies 4											
38,9	-	37,7	35,7	22,6	-	-	25,8	47,3	-	Totaal	
36,8	-	43,7	40,0	8,0	-	-	38,0	50,0	-	Mannen	
39,0	-	34,7	34,7	23,1	-	-	24,5	46,4	-	Vrouwen	
Dienstverlenend en verkooppersoneel 5											
50,5	56,5	-	-	46,3	38,0	-	48,5	40,8	20,0	Totaal	
52,1	59,0	-	-	50,0	-	-	56,0	49,4	20,0	Mannen	
49,9	54,8	-	-	42,0	38,0	-	48,3	37,0	-	Vrouwen	
Landbouwers en geschoolde arbeiders in de landbouw en de visserij 6											
51,8	-	-	-	63,4	-	-	-	-	-	Totaal	
58,3	-	-	-	63,4	-	-	-	-	-	Mannen	
48,3	-	-	-	-	-	-	-	-	-	Vrouwen	
Ambachtsberoepen en ambachtelijke vakarbeiders 7											
60,0	-	-	-	49,1	-	-	97,0	79,8	-	Totaal	
59,6	-	-	-	58,6	-	-	97,0	60,0	-	Mannen	
64,2	-	-	-	27,9	-	-	97,0	97,0	-	Vrouwen	
Machine- en installatiebestuurders, montagearbeiders 8											
54,9	-	60,7	-	45,0	-	-	-	60,0	-	Totaal	
54,9	-	61,3	-	45,0	-	-	-	60,0	-	Mannen	
-	-	45,0	-	-	-	-	-	60,0	-	Vrouwen	
Ongeschoolde arbeiders en bedienden 9A											
44,0	56,2	24,7	-	32,9	-	-	-	45,8	20,0	Totaal	
48,2	46,0	29,0	-	41,4	-	-	-	62,8	-	Mannen	
35,0	59,6	10,0	-	22,0	-	-	-	23,1	20,0	Vrouwen	
Strijdkrachten 0											
-	-	-	-	-	38,0	-	-	-	-	Totaal	
-	-	-	-	-	-	-	-	-	-	Mannen	
-	-	-	-	-	38,0	-	-	-	-	Vrouwen	

Reden voor een afwijking tussen gewone en werkelijke arbeidsduur, geslacht en leeftijd

	Van 15 tot 64 jaar			Van 15 tot 24 jaar		
	Totaal	Mannen	Vrouwen	Totaal	Mannen	Vrouwen
België						
Algemeen totaal						
Algemeen totaal	4.032.896	2.330.835	1.702.061	368.717	209.373	159.345
Hetzelfde uurrooster						
Algemeen totaal	2.549.353	1.453.793	1.095.560	257.474	148.229	109.245
Minder uren						
Algemeen totaal	936.916	521.437	415.479	74.969	40.623	34.346
Feestdag(en)	231.747	139.922	91.825	21.549	13.388	8.161
Vakantie	410.745	227.641	183.104	29.740	14.880	14.860
Ziekte, ongeval	126.755	69.087	57.668	8.017	5.421	2.595
Variabel uurrooster (werknemer)	10.142	5.235	4.907	244	91	152
Flexibel uurrooster (werkgever)	26.122	11.116	15.006	2.539	1.078	1.462
Technische, economische reden	22.305	16.627	5.678	2.565	1.558	1.006
Zwangerschapverlof	19.098	559	18.539	1.741	0	1.741
Loopbaanonderbreking	4.331	582	3.750	0	0	0
Persoonlijke reden	7.058	3.193	3.864	421	151	270
Arbeidsconflict	4.887	1.861	3.026	947	0	947
Begin/ einde betrekking	5.815	2.446	3.370	1.387	609	779
Onderwijs of opleiding	2.545	1.334	1.211	785	700	85
Weersomstandigheden	8.790	7.871	919	242	242	0
Andere redenen	56.575	33.962	22.613	4.792	2.503	2.289
Meer uren						
Algemeen totaal	167.225	101.084	66.141	12.275	6.503	5.772
Overuren	54.641	34.909	19.732	3.953	1.867	2.086
Variabel uurrooster (werknemer)	17.835	10.064	7.771	1.443	920	523
Flexibel uurrooster (werkgever)	37.088	20.699	16.389	3.408	1.874	1.533
Technische, economische reden	9.025	6.775	2.250	245	245	0
Weersomstandigheden	1.717	1.447	270	0	0	0
Andere redenen	46.918	27.189	19.729	3.226	1.597	1.630
Zeer variabel						
Algemeen totaal	379.402	254.521	124.881	23.999	14.017	9.982

Van 25 tot 49 jaar			Van 50 tot 64 jaar			
Totaal	Mannen	Vrouwen	Totaal	Mannen	Vrouwen	
						België
						Algemeen totaal
2.960.892	1.666.934	1.293.958	703.287	454.529	248.758	Algemeen totaal
						Hetzelfde uurrooster
1.875.641	1.042.965	832.676	416.238	262.599	153.638	Algemeen totaal
						Minder uren
685.892	367.071	318.821	176.055	113.742	62.313	Algemeen totaal
168.595	97.550	71.045	41.603	28.983	12.620	Feestdag(en)
309.377	166.198	143.179	71.628	46.563	25.065	Vakantie
83.387	42.655	40.732	35.351	21.010	14.341	Ziekte, ongeval
8.095	4.090	4.005	1.803	1.053	750	Variabel uurrooster (werknemer)
20.529	8.089	12.440	3.053	1.949	1.104	Flexibel uurrooster (werkgever)
15.998	12.560	3.437	3.743	2.509	1.235	Technische, economische reden
17.357	559	16.798	0	0	0	Zwangerschapsverlof
3.406	241	3.165	926	341	585	Loopbaanonderbreking
4.878	2.008	2.870	1.758	1.034	725	Persoonlijke reden
3.294	1.414	1.880	646	447	199	Arbeidsconflict
2.680	792	1.888	1.748	1.045	703	Begin/ einde betrekking
1.617	635	983	143	0	143	Onderwijs of opleiding
6.375	5.922	452	2.173	1.706	467	Weersomstandigheden
40.304	24.358	15.946	11.479	7.101	4.378	Andere redenen
						Meer uren
131.926	78.338	53.588	23.024	16.243	6.781	Algemeen totaal
44.793	28.679	16.113	5.895	4.363	1.532	Overuren
13.765	7.337	6.428	2.628	1.808	820	Variabel uurrooster (werknemer)
29.532	15.937	13.595	4.149	2.888	1.260	Flexibel uurrooster (werkgever)
7.130	5.278	1.852	1.651	1.252	398	Technische, economische reden
1.505	1.326	179	212	122	90	Weersomstandigheden
35.201	19.781	15.420	8.490	5.811	2.679	Andere redenen
						Zeer variabel
267.433	178.560	88.873	87.970	61.944	26.026	Algemeen totaal

Personen met een betrekking Enquête naar de arbeidskrachten 2001

Provincie en gewest van de werkplaats, economische activiteit NACE, geslacht

Werkplaats	Sectie van de NACE							
	Totaal activiteiten	Primaire sector	Totaal secundaire sector	Secundaire sector				Tertiaire
		A en B		C	D	E	F	Totaal tertiaire sector
België								
Algemeen totaal								
Totaal	4.055.610	66.305	1.055.186	6.735	756.700	30.984	260.767	2.934.119
Mannen	2.346.787	47.985	851.787	6.043	576.655	25.573	243.515	1.447.015
Vrouwen	1.708.823	18.320	203.399	692	180.044	5.411	17.252	1.487.104
In het buitenland								
Totaal	78.104	533	24.698	500	18.794	191	5.212	52.873
Mannen	51.617	347	20.094	500	14.765	191	4.637	31.176
Vrouwen	26.488	186	4.604	0	4.029	0	575	21.697
België								
Totaal	3.977.506	65.772	1.030.489	6.235	737.906	30.793	255.555	2.881.246
Mannen	2.295.170	47.638	831.693	5.543	561.891	25.382	238.878	1.415.839
Vrouwen	1.682.335	18.134	198.795	692	176.015	5.411	16.677	1.465.407
Brussels Hoofdstedelijk Gewest								
Totaal	652.648	1.617	88.276	260	59.033	4.799	24.184	562.755
Mannen	371.520	1.260	67.407	66	41.798	3.634	21.909	302.854
Vrouwen	281.129	358	20.870	194	17.235	1.165	2.276	259.901
Vlaams Gewest								
Totaal	2.284.447	39.296	689.684	2.483	517.610	14.735	154.856	1.555.467
Mannen	1.326.207	27.710	550.326	2.483	391.018	11.730	145.095	748.171
Vrouwen	958.240	11.586	139.358	0	126.592	3.005	9.761	807.296
Provincie Antwerpen								
Totaal	673.897	6.389	201.108	965	153.492	5.011	41.641	466.400
Mannen	399.495	5.082	161.518	965	117.621	3.891	39.040	232.895
Vrouwen	274.402	1.307	39.591	0	35.870	1.120	2.601	233.505
Provincie Limburg								
Totaal	294.578	5.447	97.742	701	71.278	1.716	24.047	191.390
Mannen	172.587	3.910	81.840	701	56.985	1.277	22.877	86.837
Vrouwen	121.991	1.537	15.902	0	14.293	439	1.170	104.553
Provincie Oost-Vlaanderen								
Totaal	487.707	9.396	158.676	0	115.470	4.036	39.170	319.636
Mannen	274.673	5.904	127.538	0	87.374	3.107	37.057	141.231
Vrouwen	213.034	3.491	31.138	0	28.097	929	2.113	178.405
Provincie Vlaams-Brabant								
Totaal	383.539	7.873	80.138	387	58.246	2.376	19.129	295.528
Mannen	225.654	5.638	63.200	387	43.065	1.972	17.776	156.817
Vrouwen	157.885	2.236	16.938	0	15.182	404	1.353	138.711
Provincie West-Vlaanderen								
Totaal	444.726	10.192	152.020	430	119.123	1.596	30.871	282.514
Mannen	253.799	7.176	116.231	430	85.973	1.482	28.346	130.391
Vrouwen	190.927	3.015	35.789	0	33.150	114	2.525	152.123
Waals Gewest								
Totaal	1.040.410	24.858	252.528	3.492	161.263	11.259	76.514	763.024
Mannen	597.443	18.668	213.961	2.994	129.075	10.018	71.874	364.814
Vrouwen	442.967	6.190	38.567	498	32.188	1.241	4.640	398.210
Provincie Waals-Brabant								
Totaal	109.798	1.449	29.400	151	20.970	474	7.805	78.949
Mannen	62.262	1.068	21.581	151	14.055	426	6.948	39.613
Vrouwen	47.536	381	7.819	0	6.914	48	857	39.336
Provincie Henegouwen								
Totaal	365.137	8.613	91.954	2.257	58.126	4.547	27.025	264.569
Mannen	208.288	6.164	79.652	1.874	48.286	3.982	25.510	122.472
Vrouwen	156.849	2.449	12.302	383	9.839	565	1.515	142.098
Provincie Luik								
Totaal	344.750	5.520	91.261	442	58.824	4.892	27.103	247.968
Mannen	199.795	4.327	78.324	328	47.926	4.382	25.688	117.144
Vrouwen	144.954	1.193	12.937	114	10.897	510	1.415	130.825
Provincie Luxemburg								
Totaal	75.913	4.688	13.037	109	7.409	455	5.064	58.188
Mannen	42.834	3.489	11.050	109	5.626	455	4.859	28.295
Vrouwen	33.079	1.199	1.987	0	1.782	0	204	29.894
Provincie Namen								
Totaal	144.813	4.588	26.876	533	15.936	890	9.518	113.349
Mannen	84.265	3.619	23.354	533	13.181	771	8.869	57.291
Vrouwen	60.548	968	3.522	0	2.755	119	648	56.058

en woonplaats

Sectie van de NACE

sector										Werkplaats
G	H	I	J	K	L	M	N	O	P en Q	
										België
										Algemeen totaal
555.423	130.317	325.651	161.494	358.822	392.511	348.443	470.579	160.317	30.562	Totaal
290.660	66.096	252.006	87.342	207.152	226.683	107.587	118.258	80.004	11.228	Mannen
264.763	64.222	73.645	74.152	151.670	165.828	240.855	352.321	80.313	19.334	Vrouwen
										In het buitenland
9.215	1.891	6.836	5.875	11.672	3.407	3.233	7.441	2.492	811	Totaal
5.107	1.330	4.884	3.450	8.976	1.902	1.488	2.366	1.162	511	Mannen
4.108	561	1.952	2.425	2.696	1.505	1.745	5.075	1.330	300	Vrouwen
										België
546.208	128.427	318.815	155.619	347.150	389.104	345.210	463.138	157.825	29.751	Totaal
285.553	64.766	247.123	83.892	198.176	224.781	106.099	115.892	78.842	10.717	Mannen
260.655	63.661	71.692	71.728	148.974	164.323	239.110	347.246	78.983	19.034	Vrouwen
										Brussels Hoofdstedelijk Gewest
68.211	24.062	58.056	70.094	86.453	102.973	44.782	55.789	33.097	19.237	Totaal
39.749	15.063	43.929	38.995	49.423	56.716	14.176	17.613	18.802	8.387	Mannen
28.463	8.998	14.127	31.099	37.030	46.257	30.606	38.177	14.295	10.850	Vrouwen
										Vlaams Gewest
331.007	70.856	194.148	60.464	204.753	157.358	184.449	263.772	84.357	4.302	Totaal
168.817	32.923	146.173	32.228	115.806	93.667	56.852	60.484	40.869	351	Mannen
162.190	37.933	47.975	28.235	88.947	63.691	127.598	203.288	43.488	3.951	Vrouwen
										Provincie Antwerpen
91.870	19.368	75.990	23.581	68.943	36.583	55.242	68.227	25.504	1.091	Totaal
47.358	7.949	56.448	12.124	41.502	21.887	15.205	17.383	13.039	0	Mannen
44.512	11.419	19.542	11.456	27.441	14.696	40.037	50.844	12.465	1.091	Vrouwen
										Provincie Limburg
40.078	6.269	18.481	5.310	19.375	24.977	25.995	38.486	11.756	663	Totaal
18.409	2.501	13.848	2.646	12.327	15.952	8.757	7.788	4.485	125	Mannen
21.669	3.768	4.632	2.664	7.048	9.025	17.239	30.698	7.272	538	Vrouwen
										Provincie Oost-Vlaanderen
77.455	13.187	26.634	12.534	36.724	35.950	40.501	58.428	18.005	216	Totaal
37.365	7.166	20.342	6.825	17.231	17.624	13.255	13.124	8.178	120	Mannen
40.090	6.021	6.292	5.710	19.493	18.326	27.246	45.304	9.827	96	Vrouwen
										Provincie Vlaams-Brabant
63.871	11.374	46.709	11.308	51.707	27.392	30.494	38.952	12.451	1.271	Totaal
35.712	6.276	34.257	6.266	31.783	16.816	9.600	9.560	6.441	106	Mannen
28.159	5.098	12.452	5.042	19.925	10.575	20.894	29.392	6.010	1.165	Vrouwen
										Provincie West-Vlaanderen
57.734	20.658	26.334	7.730	28.004	32.456	32.217	59.680	16.640	1.061	Totaal
29.974	9.031	21.277	4.367	12.964	21.388	10.036	12.629	8.726	0	Mannen
27.760	11.627	5.057	3.363	15.040	11.068	22.181	47.051	7.914	1.061	Vrouwen
										Waals Gewest
146.989	33.509	66.611	25.062	55.944	128.773	115.978	143.576	40.371	6.211	Totaal
76.987	16.779	57.021	12.669	32.947	74.398	35.072	37.795	19.171	1.978	Mannen
70.003	16.730	9.590	12.393	22.997	54.375	80.907	105.781	21.201	4.233	Vrouwen
										Provincie Waals-Brabant
18.256	3.587	4.833	2.740	12.415	9.603	11.502	12.283	3.338	391	Totaal
10.129	1.898	3.979	1.704	7.635	5.530	3.609	3.483	1.520	128	Mannen
8.128	1.689	854	1.036	4.780	4.073	7.894	8.800	1.818	263	Vrouwen
										Provincie Henegouwen
50.578	10.565	23.230	8.986	12.594	47.167	40.558	54.536	12.864	3.491	Totaal
25.323	4.970	19.661	4.833	8.603	24.314	12.720	14.379	6.318	1.352	Mannen
25.254	5.595	3.570	4.153	3.992	22.854	27.838	40.157	6.546	2.140	Vrouwen
										Provincie Luik
48.480	11.010	22.587	8.178	20.807	37.537	38.260	44.518	15.652	940	Totaal
25.861	5.915	19.356	3.853	10.816	22.071	10.595	11.170	7.289	218	Mannen
22.619	5.095	3.232	4.325	9.991	15.465	27.666	33.347	8.363	722	Vrouwen
										Provincie Luxemburg
11.634	3.297	5.209	1.182	2.997	11.522	9.126	10.133	2.807	281	Totaal
5.693	1.462	4.588	546	1.585	8.106	2.587	2.333	1.311	83	Mannen
5.941	1.835	622	636	1.412	3.415	6.539	7.801	1.496	198	Vrouwen
										Provincie Namen
18.041	5.051	10.751	3.975	7.130	22.944	16.532	22.106	5.710	1.108	Totaal
9.980	2.534	9.438	1.732	4.308	14.377	5.562	6.430	2.733	197	Mannen
8.061	2.517	1.313	2.243	2.822	8.567	10.971	15.676	2.977	911	Vrouwen

Provincie en gewest van de werkplaats, economische activiteit NACE, geslacht

Werkplaats	Sectie van de NACE							
	Totaal activiteiten	Primaire sector	Totaal secundaire sector	Secundaire sector				Tertiaire
		A en B		C	D	E	F	Totaal tertiaire sector
Brussels Hoofdstedelijk Gewest								
Algemeen totaal								
Totaal	342.412	1.259	51.825	352	32.730	1.937	16.806	289.329
Mannen	193.034	1.068	39.686	157	22.976	1.420	15.133	152.280
Vrouwen	149.378	191	12.139	194	9.754	517	1.673	137.049
In het buitenland								
Totaal	3.572	0	711	91	547	0	73	2.861
Mannen	2.131	0	332	91	167	0	73	1.799
Vrouwen	1.442	0	379	0	379	0	0	1.062
België								
Totaal	338.840	1.259	51.113	260	32.183	1.937	16.733	286.468
Mannen	190.904	1.068	39.354	66	22.808	1.420	15.060	150.482
Vrouwen	147.936	191	11.759	194	9.375	517	1.673	135.986
Brussels Hoofdstedelijk Gewest								
Totaal	290.969	1.083	38.360	260	23.004	1.595	13.500	251.526
Mannen	156.731	893	29.045	66	15.813	1.078	12.088	126.794
Vrouwen	134.238	191	9.315	194	7.191	517	1.412	124.732
Vlaams Gewest								
Totaal	34.530	175	9.132	0	6.936	166	2.030	25.223
Mannen	25.352	175	7.197	0	5.175	166	1.855	17.979
Vrouwen	9.179	0	1.935	0	1.761	0	174	7.243
Provincie Antwerpen								
Totaal	3.744	0	1.639	0	1.216	0	422	2.105
Mannen	2.982	0	1.554	0	1.132	0	422	1.428
Vrouwen	762	0	84	0	84	0	0	678
Provincie Limburg								
Totaal	235	0	72	0	0	0	72	163
Mannen	235	0	72	0	0	0	72	163
Vrouwen	0	0	0	0	0	0	0	0
Provincie Oost-Vlaanderen								
Totaal	1.497	0	934	0	692	0	242	563
Mannen	1.310	0	747	0	505	0	242	563
Vrouwen	187	0	187	0	187	0	0	0
Provincie Vlaams-Brabant								
Totaal	28.830	175	6.415	0	4.955	166	1.294	22.240
Mannen	20.600	175	4.751	0	3.465	166	1.119	15.674
Vrouwen	8.230	0	1.664	0	1.490	0	174	6.566
Provincie West-Vlaanderen								
Totaal	225	0	73	0	73	0	0	151
Mannen	225	0	73	0	73	0	0	151
Vrouwen	0	0	0	0	0	0	0	0
Waals Gewest								
Totaal	13.341	0	3.621	0	2.243	175	1.203	9.719
Mannen	8.821	0	3.112	0	1.820	175	1.116	5.708
Vrouwen	4.520	0	509	0	423	0	86	4.011
Provincie Waals-Brabant								
Totaal	8.174	0	2.114	0	1.156	73	886	6.060
Mannen	4.687	0	1.605	0	733	73	799	3.081
Vrouwen	3.488	0	509	0	423	0	86	2.978
Provincie Henegouwen								
Totaal	3.410	0	1.093	0	851	0	242	2.317
Mannen	2.833	0	1.093	0	851	0	242	1.741
Vrouwen	577	0	0	0	0	0	0	577
Provincie Luik								
Totaal	721	0	76	0	0	0	76	645
Mannen	567	0	76	0	0	0	76	492
Vrouwen	154	0	0	0	0	0	0	154
Provincie Luxemburg								
Totaal	88	0	0	0	0	0	0	88
Mannen	88	0	0	0	0	0	0	88
Vrouwen	0	0	0	0	0	0	0	0
Provincie Namen								
Totaal	948	0	339	0	236	102	0	609
Mannen	645	0	339	0	236	102	0	307
Vrouwen	302	0	0	0	0	0	0	302

en woonplaats (vervolg)

Sectie van de NACE

sector										
G	H	I	J	K	L	M	N	O	P en Q	Werkplaats
Brussels Hoofdstedelijk Gewest										
Algemeen totaal										
44.625	20.489	25.675	18.735	52.261	36.787	28.119	33.317	18.840	10.482	Totaal
27.567	13.103	20.189	9.586	29.907	18.284	8.659	10.788	10.053	4.144	Mannen
17.058	7.386	5.485	9.149	22.355	18.503	19.460	22.529	8.786	6.338	Vrouwen
In het buitenland										
185	334	347	83	493	315	376	338	320	69	Totaal
99	183	156	83	404	244	239	171	151	69	Mannen
87	151	191	0	89	71	137	167	169	0	Vrouwen
België										
44.440	20.154	25.328	18.652	51.769	36.472	27.742	32.978	18.520	10.413	Totaal
27.468	12.920	20.034	9.503	29.502	18.040	8.420	10.617	9.902	4.076	Mannen
16.972	7.234	5.294	9.149	22.266	18.432	19.323	22.361	8.618	6.338	Vrouwen
Brussels Hoofdstedelijk Gewest										
36.748	18.454	17.841	17.935	42.346	35.003	24.983	30.310	17.569	10.335	Totaal
21.510	11.809	14.144	9.099	23.070	17.032	7.096	9.620	9.416	3.997	Mannen
15.238	6.645	3.697	8.836	19.276	17.971	17.887	20.690	8.153	6.338	Vrouwen
Vlaams Gewest										
5.815	1.430	6.717	410	7.763	352	869	1.458	408	0	Totaal
4.687	1.033	5.297	165	5.487	221	342	419	328	0	Mannen
1.128	397	1.420	245	2.276	131	528	1.039	80	0	Vrouwen
Provincie Antwerpen										
678	159	266	80	513	0	149	260	0	0	Totaal
605	0	266	0	434	0	0	123	0	0	Mannen
72	159	0	80	80	0	149	138	0	0	Vrouwen
Provincie Limburg										
0	0	85	0	0	0	0	78	0	0	Totaal
0	0	85	0	0	0	0	78	0	0	Mannen
0	0	0	0	0	0	0	0	0	0	Vrouwen
Provincie Oost-Vlaanderen										
134	0	292	0	67	70	0	0	0	0	Totaal
134	0	292	0	67	70	0	0	0	0	Mannen
0	0	0	0	0	0	0	0	0	0	Vrouwen
Provincie Vlaams-Brabant										
4.852	1.271	6.075	330	7.183	282	720	1.120	408	0	Totaal
3.796	1.033	4.655	165	4.986	151	342	218	328	0	Mannen
1.056	238	1.420	165	2.197	131	379	901	80	0	Vrouwen
Provincie West-Vlaanderen										
151	0	0	0	0	0	0	0	0	0	Totaal
151	0	0	0	0	0	0	0	0	0	Mannen
0	0	0	0	0	0	0	0	0	0	Vrouwen
Waals Gewest										
1.877	270	769	307	1.659	1.116	1.890	1.210	543	78	Totaal
1.271	78	592	240	946	787	982	578	158	78	Mannen
606	192	177	68	714	330	908	632	384	0	Vrouwen
Provincie Waals-Brabant										
1.035	174	593	86	1.349	335	1.447	725	237	78	Totaal
499	78	502	86	799	91	686	261	0	78	Mannen
536	96	91	0	550	244	761	463	237	0	Vrouwen
Provincie Henegouwen										
518	96	90	221	177	439	297	401	80	0	Totaal
518	0	90	153	81	354	230	316	0	0	Mannen
0	96	0	68	96	85	67	84	80	0	Vrouwen
Provincie Luik										
176	0	86	0	0	91	66	0	226	0	Totaal
176	0	0	0	0	91	66	0	158	0	Mannen
0	0	86	0	0	0	0	0	67	0	Vrouwen
Provincie Luxemburg										
0	0	0	0	0	88	0	0	0	0	Totaal
0	0	0	0	0	88	0	0	0	0	Mannen
0	0	0	0	0	0	0	0	0	0	Vrouwen
Provincie Namen										
148	0	0	0	134	163	80	84	0	0	Totaal
78	0	0	0	66	163	0	0	0	0	Mannen
70	0	0	0	68	0	80	84	0	0	Vrouwen

Provincie en gewest van de werkplaats, economische activiteit NACE, geslacht

Werkplaats	Sectie van de NACE							
	Totaal activiteiten	Primaire sector	Totaal secundaire sector	Secundaire sector				Tertiaire
		A en B		C	D	E	F	Totaal tertiaire sector
Vlaams Gewest								
Algemeen totaal								
Totaal	2.506.516	39.896	715.466	2.494	540.566	15.659	156.748	1.751.153
Mannen	1.445.195	28.036	567.364	2.494	406.142	12.216	146.513	849.794
Vrouwen	1.061.321	11.860	148.102	0	134.424	3.442	10.235	901.359
In het buitenland								
Totaal	36.526	393	11.977	89	10.958	0	930	24.156
Mannen	23.190	206	9.085	89	8.324	0	673	13.899
Vrouwen	13.336	186	2.892	0	2.635	0	258	10.257
België								
Totaal	2.469.990	39.504	703.489	2.405	529.607	15.659	155.818	1.726.997
Mannen	1.422.005	27.830	558.279	2.405	397.818	12.216	145.840	835.895
Vrouwen	1.047.985	11.674	145.209	0	131.789	3.442	9.978	891.102
Brussels Hoofdstedelijk Gewest								
Totaal	235.035	421	28.999	0	22.572	1.560	4.868	205.615
Mannen	135.470	319	21.457	0	15.926	1.122	4.409	113.694
Vrouwen	99.565	102	7.542	0	6.646	438	458	91.921
Vlaams Gewest								
Totaal	2.214.152	38.866	667.106	2.405	500.725	14.099	149.877	1.508.180
Mannen	1.273.045	27.413	531.587	2.405	377.617	11.095	140.471	714.044
Vrouwen	941.107	11.453	135.518	0	123.108	3.005	9.405	794.136
Provincie Antwerpen								
Totaal	666.814	6.389	198.158	965	151.399	5.011	40.783	462.267
Mannen	393.474	5.082	158.652	965	115.613	3.891	38.182	229.740
Vrouwen	273.341	1.307	39.506	0	35.786	1.120	2.601	232.528
Provincie Limburg								
Totaal	292.157	5.447	96.834	701	70.740	1.716	23.677	189.876
Mannen	170.488	3.910	81.017	701	56.532	1.277	22.507	85.561
Vrouwen	121.669	1.537	15.817	0	14.208	439	1.170	104.315
Provincie Oost-Vlaanderen								
Totaal	481.178	9.396	155.244	0	113.000	4.036	38.208	316.538
Mannen	269.203	5.904	124.293	0	85.090	3.107	36.096	139.006
Vrouwen	211.975	3.491	30.952	0	27.910	929	2.113	177.532
Provincie Vlaams-Brabant								
Totaal	335.694	7.576	68.479	309	49.055	1.899	17.216	259.639
Mannen	191.091	5.341	54.373	309	36.480	1.496	16.088	131.378
Vrouwen	144.603	2.236	14.106	0	12.575	404	1.127	128.261
Provincie West-Vlaanderen								
Totaal	438.309	10.059	148.391	430	116.531	1.438	29.993	279.860
Mannen	248.789	7.176	113.253	430	83.902	1.324	27.598	128.359
Vrouwen	189.521	2.882	35.138	0	32.629	114	2.395	151.500
Waals Gewest								
Totaal	20.802	217	7.384	0	6.310	0	1.074	13.202
Mannen	13.490	98	5.235	0	4.275	0	960	8.157
Vrouwen	7.312	119	2.149	0	2.035	0	114	5.044
Provincie Waals-Brabant								
Totaal	7.667	0	2.658	0	2.437	0	220	5.009
Mannen	4.940	0	1.798	0	1.578	0	220	3.142
Vrouwen	2.727	0	859	0	859	0	0	1.867
Provincie Henegouwen								
Totaal	6.511	119	2.821	0	2.158	0	664	3.571
Mannen	3.837	0	1.793	0	1.243	0	550	2.044
Vrouwen	2.674	119	1.029	0	915	0	114	1.527
Provincie Luik								
Totaal	5.253	0	1.397	0	1.207	0	190	3.855
Mannen	3.569	0	1.262	0	1.073	0	190	2.306
Vrouwen	1.684	0	135	0	135	0	0	1.549
Provincie Luxemburg								
Totaal	521	0	126	0	126	0	0	395
Mannen	294	0	0	0	0	0	0	294
Vrouwen	227	0	126	0	126	0	0	102
Provincie Namen								
Totaal	851	98	382	0	382	0	0	371
Mannen	851	98	382	0	382	0	0	371
Vrouwen	0	0	0	0	0	0	0	0

en woonplaats (vervolg)

Sectie van de NACE

sector

G	H	I	J	K	L	M	N	O	P en Q	Werkplaats
Vlaams Gewest										
Algemeen totaal										
347.723	73.451	211.608	97.351	229.980	203.795	196.578	283.925	95.735	11.006	Totaal
175.290	34.446	157.673	54.342	130.075	119.686	61.117	66.524	46.892	3.751	Mannen
172.433	39.005	53.935	43.010	99.906	84.110	135.461	217.401	48.843	7.256	Vrouwen
In het buitenland										
4.976	453	3.847	777	4.827	1.628	1.377	4.915	893	464	Totaal
2.246	453	2.585	491	3.678	1.173	806	1.659	485	323	Mannen
2.730	0	1.263	285	1.149	455	571	3.256	408	141	Vrouwen
België										
342.747	72.997	207.761	96.575	225.153	202.168	195.202	279.010	94.842	10.542	Totaal
173.044	33.993	155.088	53.850	126.397	118.513	60.311	64.865	46.407	3.428	Mannen
169.703	39.005	52.673	42.724	98.757	83.655	134.891	214.145	48.435	7.114	Vrouwen
Brussels Hoofdstedelijk Gewest										
20.171	2.884	25.250	36.394	29.855	46.344	11.525	15.876	10.914	6.403	Totaal
11.268	1.570	18.327	21.426	17.338	26.308	3.729	4.438	6.196	3.094	Mannen
8.903	1.314	6.923	14.968	12.517	20.036	7.796	11.438	4.717	3.309	Vrouwen
Vlaams Gewest										
319.184	69.244	181.343	59.588	193.086	153.919	182.745	261.665	83.395	4.012	Totaal
159.771	31.890	135.963	31.922	107.569	90.660	56.230	59.716	40.115	207	Mannen
159.413	37.353	45.379	27.666	85.517	63.259	126.515	201.949	43.280	3.805	Vrouwen
Provincie Antwerpen										
90.518	19.209	74.635	23.501	68.282	36.583	55.093	67.931	25.504	1.010	Totaal
46.204	7.949	55.093	12.124	41.014	21.887	15.205	17.224	13.039	0	Mannen
44.314	11.260	19.542	11.376	27.268	14.696	39.888	50.707	12.465	1.010	Vrouwen
Provincie Limburg										
39.740	6.204	18.277	5.310	19.151	24.511	25.940	38.362	11.756	625	Totaal
18.071	2.501	13.644	2.646	12.103	15.613	8.701	7.710	4.485	87	Mannen
21.669	3.703	4.632	2.664	7.048	8.898	17.239	30.652	7.272	538	Vrouwen
Provincie Oost-Vlaanderen										
76.163	13.187	26.158	12.454	36.500	35.747	40.333	58.174	17.606	216	Totaal
36.184	7.166	19.912	6.777	17.007	17.553	13.255	13.124	7.908	120	Mannen
39.979	6.021	6.246	5.678	19.493	18.193	27.078	45.050	9.698	96	Vrouwen
Provincie Vlaams-Brabant										
56.262	9.985	36.554	10.740	41.322	25.107	29.163	37.519	11.888	1.099	Totaal
30.241	5.243	26.507	6.007	24.655	14.704	9.034	9.029	5.958	0	Mannen
26.021	4.742	10.047	4.732	16.667	10.403	20.129	28.490	5.930	1.099	Vrouwen
Provincie West-Vlaanderen										
56.501	20.658	25.719	7.583	27.831	31.971	32.217	59.680	16.640	1.061	Totaal
29.070	9.031	20.807	4.367	12.791	20.903	10.036	12.629	8.726	0	Mannen
27.430	11.627	4.912	3.216	15.040	11.068	22.181	47.051	7.914	1.061	Vrouwen
Waals Gewest										
3.392	870	1.169	593	2.212	1.905	931	1.469	533	127	Totaal
2.005	533	798	503	1.489	1.545	352	711	95	127	Mannen
1.387	337	371	90	723	361	579	757	438	0	Vrouwen
Provincie Waals-Brabant										
1.430	353	249	289	1.472	457	347	317	95	0	Totaal
808	118	122	289	1.041	333	115	220	95	0	Mannen
622	236	127	0	431	124	232	96	0	0	Vrouwen
Provincie Henegouwen										
852	137	726	107	349	406	395	465	134	0	Totaal
557	137	482	107	238	280	138	105	0	0	Mannen
294	0	244	0	111	126	257	360	134	0	Vrouwen
Provincie Luik										
975	120	194	197	391	815	189	543	304	127	Totaal
504	120	194	107	210	705	99	241	0	127	Mannen
471	0	0	90	181	110	90	301	304	0	Vrouwen
Provincie Luxemburg										
0	260	0	0	0	135	0	0	0	0	Totaal
0	159	0	0	0	135	0	0	0	0	Mannen
0	102	0	0	0	0	0	0	0	0	Vrouwen
Provincie Namen										
135	0	0	0	0	91	0	144	0	0	Totaal
135	0	0	0	0	91	0	144	0	0	Mannen
0	0	0	0	0	0	0	0	0	0	Vrouwen

Provincie en gewest van de werkplaats, economische activiteit NACE, geslacht

Werkplaats	Sectie van de NACE							
	Totaal activiteiten	Primaire sector	Totaal secundaire sector	Secundaire sector				Tertiaire
		A en B		C	D	E	F	Totaal tertiaire sector
Waals Gewest								
Algemeen totaal								
Totaal	1.206.682	25.150	287.895	3.890	183.404	13.388	87.213	893.637
Mannen	708.558	18.881	244.737	3.392	147.538	11.937	81.869	444.940
Vrouwen	498.125	6.269	43.159	498	35.866	1.452	5.344	448.697
In het buitenland								
Totaal	38.006	141	12.009	320	7.288	191	4.209	25.856
Mannen	26.296	141	10.677	320	6.274	191	3.891	15.478
Vrouwen	11.710	0	1.332	0	1.015	0	318	10.378
België								
Totaal	1.168.676	25.009	275.886	3.569	176.116	13.197	83.004	867.781
Mannen	682.262	18.740	234.060	3.072	141.265	11.745	77.978	429.462
Vrouwen	486.414	6.269	41.826	498	34.851	1.452	5.026	438.319
Brussels Hoofdstedelijk Gewest								
Totaal	126.644	113	20.918	0	13.457	1.644	5.816	105.613
Mannen	79.319	48	16.905	0	10.060	1.434	5.411	62.365
Vrouwen	47.326	65	4.013	0	3.398	210	405	43.248
Vlaams Gewest								
Totaal	35.765	255	13.446	78	9.949	469	2.950	22.064
Mannen	27.811	122	11.542	78	8.226	469	2.769	16.148
Vrouwen	7.954	133	1.904	0	1.723	0	181	5.917
Provincie Antwerpen								
Totaal	3.339	0	1.312	0	876	0	436	2.027
Mannen	3.039	0	1.312	0	876	0	436	1.728
Vrouwen	299	0	0	0	0	0	0	299
Provincie Limburg								
Totaal	2.186	0	836	0	538	0	298	1.350
Mannen	1.864	0	751	0	453	0	298	1.113
Vrouwen	323	0	85	0	85	0	0	238
Provincie Oost-Vlaanderen								
Totaal	5.033	0	2.498	0	1.779	0	719	2.535
Mannen	4.160	0	2.498	0	1.779	0	719	1.662
Vrouwen	873	0	0	0	0	0	0	873
Provincie Vlaams-Brabant								
Totaal	19.015	122	5.244	78	4.237	310	619	13.649
Mannen	13.963	122	4.076	78	3.120	310	568	9.765
Vrouwen	5.052	0	1.168	0	1.117	0	51	3.884
Provincie West-Vlaanderen								
Totaal	6.192	133	3.556	0	2.519	159	878	2.503
Mannen	4.785	0	2.905	0	1.998	159	748	1.881
Vrouwen	1.407	133	651	0	521	0	130	622
Waals Gewest								
Totaal	1.006.267	24.641	241.523	3.492	152.710	11.083	74.238	740.103
Mannen	575.132	18.570	205.613	2.994	122.979	9.842	69.798	350.949
Vrouwen	431.135	6.071	35.909	498	29.731	1.241	4.440	389.154
Provincie Waals-Brabant								
Totaal	93.957	1.449	24.628	151	17.377	401	6.699	67.879
Mannen	52.635	1.068	18.177	151	11.744	353	5.929	33.389
Vrouwen	41.322	381	6.451	0	5.632	48	771	34.490
Provincie Henegouwen								
Totaal	355.215	8.494	88.040	2.257	55.117	4.547	26.119	258.681
Mannen	201.618	6.164	76.767	1.874	46.193	3.982	24.718	118.687
Vrouwen	153.598	2.330	11.274	383	8.924	565	1.401	139.994
Provincie Luik								
Totaal	338.776	5.520	89.789	442	57.616	4.892	26.838	243.468
Mannen	195.659	4.327	76.986	328	46.854	4.382	25.422	114.346
Vrouwen	143.117	1.193	12.802	114	10.763	510	1.415	129.122
Provincie Luxemburg								
Totaal	75.304	4.688	12.911	109	7.283	455	5.064	57.705
Mannen	42.452	3.489	11.050	109	5.626	455	4.859	27.913
Vrouwen	32.852	1.199	1.861	0	1.656	0	204	29.792
Provincie Namen								
Totaal	143.015	4.490	26.155	533	15.317	788	9.518	112.369
Mannen	82.768	3.522	22.633	533	12.562	669	8.869	56.614
Vrouwen	60.246	968	3.522	0	2.755	119	648	55.756

en woonplaats (vervolg en einde)

Sectie van de NACE

sector										
G	H	I	J	K	L	M	N	O	P en Q	Werkplaats
Waals Gewest										
Algemeen totaal										
163.075	36.378	88.368	45.408	76.580	151.929	123.745	153.338	45.742	9.074	Totaal
87.803	18.546	74.144	23.414	47.171	88.714	37.811	40.946	23.058	3.333	Mannen
75.272	17.832	14.224	21.994	29.410	63.215	85.935	112.392	22.684	5.741	Vrouwen
In het buitenland										
4.053	1.103	2.642	5.015	6.352	1.465	1.480	2.188	1.279	278	Totaal
2.762	694	2.143	2.876	4.894	485	442	536	525	120	Mannen
1.291	409	498	2.139	1.459	979	1.038	1.652	753	159	Vrouwen
België										
159.022	35.275	85.727	40.392	70.228	150.464	122.265	151.149	44.463	8.795	Totaal
85.041	17.852	72.001	20.538	42.277	88.228	37.368	40.410	22.533	3.213	Mannen
73.981	17.422	13.726	19.854	27.951	62.236	84.897	110.740	21.930	5.582	Vrouwen
Brussels Hoofdstedelijk Gewest										
11.293	2.723	14.965	15.765	14.252	21.626	8.273	9.603	4.614	2.499	Totaal
6.970	1.684	11.458	8.470	9.015	13.377	3.351	3.555	3.190	1.295	Mannen
4.322	1.039	3.507	7.295	5.237	8.250	4.922	6.048	1.424	1.203	Vrouwen
Vlaams Gewest										
6.008	182	6.088	466	3.904	3.087	835	649	555	290	Totaal
4.360	0	4.912	142	2.750	2.785	280	349	426	144	Mannen
1.649	182	1.176	324	1.154	301	555	300	128	146	Vrouwen
Provincie Antwerpen										
674	0	1.089	0	147	0	0	36	0	81	Totaal
549	0	1.089	0	54	0	0	36	0	0	Mannen
125	0	0	0	93	0	0	0	0	81	Vrouwen
Provincie Limburg										
337	65	119	0	224	466	56	46	0	38	Totaal
337	0	119	0	224	339	56	0	0	38	Mannen
0	65	0	0	0	127	0	46	0	0	Vrouwen
Provincie Oost-Vlaanderen										
1.158	0	185	80	157	133	169	254	399	0	Totaal
1.047	0	139	48	157	0	0	0	271	0	Mannen
111	0	46	32	0	133	169	254	128	0	Vrouwen
Provincie Vlaams-Brabant										
2.757	118	4.080	239	3.202	2.003	611	313	155	172	Totaal
1.675	0	3.095	94	2.141	1.962	224	313	155	106	Mannen
1.082	118	985	145	1.061	41	387	0	0	65	Vrouwen
Provincie West-Vlaanderen										
1.082	0	615	147	173	485	0	0	0	0	Totaal
752	0	470	0	173	485	0	0	0	0	Mannen
330	0	145	147	0	0	0	0	0	0	Vrouwen
Waals Gewest										
141.721	32.369	64.673	24.161	52.072	125.751	113.157	140.897	39.295	6.006	Totaal
73.711	16.168	55.631	11.926	30.512	72.066	33.738	36.506	18.917	1.773	Mannen
68.009	16.201	9.042	12.235	21.560	53.685	79.420	104.392	20.378	4.233	Vrouwen
Provincie Waals-Brabant										
15.791	3.060	3.992	2.365	9.594	8.810	9.708	11.241	3.006	312	Totaal
8.822	1.702	3.355	1.329	5.794	5.105	2.807	3.001	1.425	50	Mannen
6.970	1.357	637	1.036	3.800	3.705	6.901	8.241	1.581	263	Vrouwen
Provincie Henegouwen										
49.208	10.332	22.415	8.658	12.069	46.322	39.866	53.670	12.650	3.491	Totaal
24.248	4.833	19.089	4.573	8.284	23.680	12.353	13.958	6.318	1.352	Mannen
24.960	5.499	3.326	4.085	3.785	22.642	27.514	39.713	6.332	2.140	Vrouwen
Provincie Luik										
47.329	10.890	22.307	7.981	20.415	36.630	38.005	43.975	15.122	813	Totaal
25.181	5.795	19.162	3.746	10.606	21.275	10.430	10.929	7.130	91	Mannen
22.148	5.095	3.145	4.235	9.809	15.355	27.575	33.046	7.992	722	Vrouwen
Provincie Luxemburg										
11.634	3.036	5.209	1.182	2.997	11.299	9.126	10.133	2.807	281	Totaal
5.693	1.303	4.588	546	1.585	7.883	2.587	2.333	1.311	83	Mannen
5.941	1.733	622	636	1.412	3.415	6.539	7.801	1.496	198	Vrouwen
Provincie Namen										
17.758	5.051	10.751	3.975	6.997	22.690	16.452	21.877	5.710	1.108	Totaal
9.766	2.534	9.438	1.732	4.243	14.123	5.562	6.286	2.733	197	Mannen
7.992	2.517	1.313	2.243	2.754	8.567	10.891	15.592	2.977	911	Vrouwen

**Loontrekkenden (PWA en gelegenhedswerk uitgezonderd) : arbeidsstelsel
(voltijds/deeltijds en reden), leeftijd, geslacht en woonplaats**

Voltijds/deeltijds en reden	Totaal	Van 15 tot 24 jaar	Van 25 tot 49 jaar	50 jaar en meer
België				
Algemeen totaal				
Totaal	3.406.990	348.446	2.515.524	543.020
Mannen	1.942.403	198.424	1.395.508	348.472
Vrouwen	1.464.587	150.023	1.120.017	194.548
Voltijds werk				
Totaal	2.744.071	287.526	2.026.699	429.846
Mannen	1.843.933	176.402	1.343.665	323.866
Vrouwen	900.138	111.123	683.035	105.980
Totaal deeltijds werk				
Totaal	662.919	60.920	488.825	113.174
Mannen	98.470	22.021	51.843	24.607
Vrouwen	564.449	38.899	436.982	88.568
Reden voor deeltijds werk				
(Brug)pensioen en mag enkel deeltijds werken				
Totaal	7.962	0	2.681	5.281
Mannen	4.522	0	913	3.609
Vrouwen	3.440	0	1.767	1.672
Geen voltijds werk gevonden				
Totaal	140.447	27.221	97.288	15.938
Mannen	29.186	7.389	17.913	3.884
Vrouwen	111.260	19.832	79.375	12.053
Een andere deeltijdse betrekking vult de hoofdbetrekking aan				
Totaal	14.678	1.097	12.856	724
Mannen	6.520	550	5.425	545
Vrouwen	8.158	547	7.432	179
Combinatie opleiding - werk				
Totaal	16.110	11.939	3.562	610
Mannen	9.219	8.211	833	175
Vrouwen	6.892	3.728	2.729	435
Arbeidsongeschikt				
Totaal	15.879	296	10.024	5.559
Mannen	5.576	99	3.152	2.326
Vrouwen	10.303	198	6.872	3.233
Kinderopvang				
Totaal	166.391	2.036	159.560	4.795
Mannen	3.390	0	3.316	75
Vrouwen	163.001	2.036	156.245	4.721
Andere persoonlijke of familiale redenen				
Totaal	164.264	3.360	118.389	42.515
Mannen	15.800	730	8.469	6.602
Vrouwen	148.464	2.630	109.920	35.914
Geen voltijds werk gewenst				
Totaal	65.223	3.682	42.276	19.264
Mannen	8.695	1.199	4.330	3.166
Vrouwen	56.528	2.483	37.947	16.099
Andere redenen				
Totaal	71.966	11.290	42.188	18.488
Mannen	15.562	3.844	7.493	4.226
Vrouwen	56.404	7.447	34.695	14.262

**Loontrekkenden (PWA en gelegenhedswerk uitgezonderd) : arbeidsstelsel
(voltijds/deeltijds en reden), leeftijd, geslacht en woonplaats (vervolg)**
**Voltijds/deeltijds
en reden**

	Totaal	Van 15 tot 24 jaar	Van 25 tot 49 jaar	50 jaar en meer
Brussels Hoofdstedelijk Gewest				
Algemeen totaal				
Totaal	286.809	23.561	212.166	51.082
Mannen	154.434	12.969	113.409	28.056
Vrouwen	132.375	10.592	98.757	23.026
Voltijds werk				
Totaal	237.545	16.521	177.424	43.600
Mannen	139.823	9.674	103.707	26.442
Vrouwen	97.722	6.847	73.717	17.158
Totaal deeltijds werk				
Totaal	49.264	7.040	34.742	7.482
Mannen	14.611	3.295	9.702	1.614
Vrouwen	34.653	3.745	25.040	5.868
Reden voor deeltijds werk				
(Brug)pensioen en mag enkel deeltijds werken				
Totaal	736	0	149	587
Mannen	495	0	70	424
Vrouwen	241	0	79	163
Geen voltijds werk gevonden				
Totaal	17.479	2.537	13.703	1.239
Mannen	7.017	925	5.750	342
Vrouwen	10.462	1.612	7.952	897
Een andere deeltijdse betrekking vult de hoofdbetrekking aan				
Totaal	1.343	0	1.204	138
Mannen	509	0	509	0
Vrouwen	834	0	696	138
Combinatie opleiding - werk				
Totaal	2.090	1.492	527	70
Mannen	871	704	167	0
Vrouwen	1.219	789	360	70
Arbeidsongeschikt				
Totaal	1.054	0	552	502
Mannen	483	0	347	136
Vrouwen	570	0	204	366
Kinderopvang				
Totaal	8.000	86	7.503	411
Mannen	649	0	575	75
Vrouwen	7.351	86	6.929	336
Andere persoonlijke of familiale redenen				
Totaal	8.013	555	5.423	2.035
Mannen	1.267	234	804	229
Vrouwen	6.747	321	4.619	1.807
Geen voltijds werk gewenst				
Totaal	4.282	419	2.618	1.246
Mannen	1.259	90	830	339
Vrouwen	3.024	329	1.788	907
Andere redenen				
Totaal	6.267	1.950	3.064	1.253
Mannen	2.062	1.343	650	70
Vrouwen	4.205	607	2.414	1.184

**Loontrekkenden (PWA en gelegenhedswerk uitgezonderd) : arbeidsstelsel
(voltijds/deeltijds en reden), leeftijd, geslacht en woonplaats (vervolg)**
**Voltijds/deeltijds
en reden**

	Totaal	Van 15 tot 24 jaar	Van 25 tot 49 jaar	50 jaar en meer
Vlaams Gewest				
Algemeen totaal				
Totaal	2.110.660	234.678	1.556.799	319.184
Mannen	1.200.649	131.121	855.995	213.533
Vrouwen	910.011	103.557	700.804	105.651
Voltijds werk				
Totaal	1.688.232	200.463	1.241.080	246.688
Mannen	1.146.498	120.752	829.374	196.372
Vrouwen	541.734	79.712	411.705	50.317
Totaal deeltijds werk				
Totaal	422.429	34.214	315.719	72.495
Mannen	54.151	10.369	26.621	17.161
Vrouwen	368.278	23.845	289.098	55.334
Reden voor deeltijds werk				
(Brug)pensioen en mag enkel deeltijds werken				
Totaal	3.162	0	509	2.653
Mannen	2.399	0	406	1.994
Vrouwen	763	0	103	659
Geen voltijds werk gevonden				
Totaal	59.004	13.467	38.276	7.260
Mannen	9.191	2.936	4.116	2.139
Vrouwen	49.813	10.531	34.160	5.122
Een andere deeltijdse betrekking vult de hoofdbetrekking aan				
Totaal	8.802	671	7.966	166
Mannen	4.379	428	3.784	166
Vrouwen	4.424	242	4.181	0
Combinatie opleiding - werk				
Totaal	8.051	6.041	1.549	461
Mannen	4.820	4.075	616	128
Vrouwen	3.231	1.966	933	332
Arbeidsongeschikt				
Totaal	11.864	251	7.977	3.636
Mannen	4.174	99	2.374	1.702
Vrouwen	7.689	152	5.603	1.934
Kinderopvang				
Totaal	124.609	1.338	120.086	3.185
Mannen	2.059	0	2.059	0
Vrouwen	122.550	1.338	118.026	3.185
Andere persoonlijke of familiale redenen				
Totaal	109.669	2.262	79.347	28.060
Mannen	10.884	208	5.607	5.068
Vrouwen	98.786	2.054	73.740	22.992
Geen voltijds werk gewenst				
Totaal	46.708	2.504	30.262	13.942
Mannen	6.249	806	2.728	2.715
Vrouwen	40.459	1.698	27.533	11.228
Andere redenen				
Totaal	50.560	7.681	29.747	13.132
Mannen	9.996	1.817	4.930	3.250
Vrouwen	40.564	5.864	24.818	9.882

**Loontrekkenden (PWA en gelegenhedswerk uitgezonderd) : arbeidsstelsel
(voltijds/deeltijds en reden), leeftijd, geslacht en woonplaats (vervolg en einde)**
**Voltijds/deeltijds
en reden**

	Totaal	Van 15 tot 24 jaar	Van 25 tot 49 jaar	50 jaar en meer
Waals Gewest				
Algemeen totaal				
Totaal	1.009.521	90.207	746.559	172.754
Mannen	587.320	54.334	426.103	106.883
Vrouwen	422.201	35.873	320.456	65.871
Voltijds werk				
Totaal	818.294	70.542	608.196	139.557
Mannen	557.612	45.977	410.583	101.052
Vrouwen	260.682	24.565	197.612	38.505
Totaal deeltijds werk				
Totaal	191.226	19.666	138.363	33.197
Mannen	29.708	8.357	15.520	5.831
Vrouwen	161.518	11.309	122.844	27.366
Reden voor deeltijds werk				
(Brug)pensioen en mag enkel deeltijds werken				
Totaal	4.064	0	2.023	2.041
Mannen	1.628	0	437	1.191
Vrouwen	2.436	0	1.585	850
Geen voltijds werk gevonden				
Totaal	63.964	11.216	45.310	7.438
Mannen	12.979	3.529	8.047	1.404
Vrouwen	50.985	7.688	37.263	6.034
Een andere deeltijdse betrekking vult de hoofdbetrekking aan				
Totaal	4.532	427	3.686	420
Mannen	1.632	122	1.132	379
Vrouwen	2.900	305	2.555	41
Combinatie opleiding - werk				
Totaal	5.970	4.406	1.486	79
Mannen	3.528	3.432	50	47
Vrouwen	2.442	974	1.436	32
Arbeidsongeschikt				
Totaal	2.962	45	1.495	1.421
Mannen	918	0	430	488
Vrouwen	2.044	45	1.065	933
Kinderopvang				
Totaal	33.782	611	31.971	1.199
Mannen	681	0	681	0
Vrouwen	33.100	611	31.290	1.199
Andere persoonlijke of familiale redenen				
Totaal	46.582	543	33.619	12.420
Mannen	3.650	288	2.058	1.305
Vrouwen	42.931	255	31.561	11.115
Geen voltijds werk gewenst				
Totaal	14.233	759	9.397	4.076
Mannen	1.187	303	772	112
Vrouwen	13.046	456	8.625	3.964
Andere redenen				
Totaal	15.138	1.659	9.376	4.103
Mannen	3.504	684	1.913	906
Vrouwen	11.635	975	7.463	3.196

Loontrekkenden (PWA en gelegenhedswerk uitgezonderd) : arbeidsstelsel (voltijds/

Sectie van de NACE								
Arbeidsstelsel	Totaal activiteiten	Primaire sector	Secundaire sector				Tertiaire	
		A en B	Totaal secundaire sector	C	D	E	F	Totaal tertiaire sector
België								
Algemeen totaal								
Totaal	4.008.433	65.278	1.051.677	6.735	754.119	30.984	259.839	2.891.479
Mannen	2.331.974	47.162	848.903	6.043	574.612	25.573	242.675	1.435.908
Vrouwen	1.676.460	18.116	202.773	692	179.507	5.411	17.164	1.455.570
Voltijds								
Totaal	3.304.026	57.694	989.895	6.414	707.397	29.157	246.927	2.256.437
Mannen	2.225.240	44.358	832.630	5.956	564.640	25.214	236.820	1.348.252
Vrouwen	1.078.786	13.337	157.265	458	142.756	3.943	10.107	908.185
Totaal deeltijds werk								
Totaal	704.408	7.584	61.782	321	46.722	1.827	12.911	635.042
Mannen	106.734	2.805	16.273	87	9.972	359	5.854	87.656
Vrouwen	597.674	4.779	45.509	234	36.750	1.468	7.057	547.386

Sectie van de NACE								
Arbeidsstelsel	Totaal activiteiten	Primaire sector	Secundaire sector				Tertiaire	
		A en B	Totaal secundaire sector	C	D	E	F	Totaal tertiaire sector
België								
Algemeen totaal								
Totaal	4.008.433	65.278	1.051.677	6.735	754.119	30.984	259.839	2.891.479
Van 15 tot 24 jaar	366.395	4.301	120.554	381	85.817	2.296	32.060	241.540
Van 25 tot 49 jaar	2.931.808	38.876	765.575	4.699	555.652	20.486	184.738	2.127.357
50 jaar en meer	710.230	22.101	165.548	1.656	112.649	8.202	43.041	522.582
Voltijds								
Totaal	3.304.026	57.694	989.895	6.414	707.397	29.157	246.927	2.256.437
Van 15 tot 24 jaar	302.902	3.575	113.516	381	81.674	2.296	29.165	185.810
Van 25 tot 49 jaar	2.419.163	34.966	725.389	4.579	523.914	19.229	177.667	1.658.809
50 jaar en meer	581.961	19.153	150.990	1.454	101.809	7.632	40.095	411.818
Totaal deeltijds werk								
Totaal	704.408	7.584	61.782	321	46.722	1.827	12.911	635.042
Van 15 tot 24 jaar	63.493	726	7.038	0	4.143	0	2.895	55.729
Van 25 tot 49 jaar	512.645	3.911	40.186	120	31.739	1.257	7.070	468.549
50 jaar en meer	128.269	2.948	14.557	202	10.841	569	2.946	110.764

deeltijds en reden), economische activiteit NACE, geslacht en woonplaats

Sectie van de NACE

sector

G	H	I	J	K	L	M	N	O	P en Q	Arbeidssstelsel
België										
Algemeen totaal										
552.527	128.426	324.322	161.050	347.577	379.060	345.216	467.788	157.191	28.322	Totaal
289.420	65.118	250.872	87.067	204.818	224.266	107.053	117.584	78.484	11.228	Mannen
263.107	63.308	73.450	73.983	142.759	154.794	238.163	350.204	78.706	17.095	Vrouwen
Voltijds										
433.741	91.989	297.584	138.356	293.291	313.937	251.575	291.417	122.449	22.097	Totaal
273.135	52.107	241.351	85.553	195.500	215.008	96.519	105.821	72.560	10.698	Mannen
160.606	39.882	56.234	52.803	97.791	98.929	155.056	185.596	49.889	11.399	Vrouwen
Totaal deeltijds werk										
118.786	36.437	26.737	22.694	54.286	65.123	93.641	176.371	34.741	6.226	Totaal
16.285	13.011	9.521	1.514	9.318	9.258	10.535	11.762	5.924	530	Mannen
102.502	23.426	17.216	21.180	44.968	55.865	83.107	164.609	28.817	5.696	Vrouwen

Sectie van de NACE

sector

G	H	I	J	K	L	M	N	O	P en Q	Arbeidssstelsel
België										
Algemeen totaal										
552.527	128.426	324.322	161.050	347.577	379.060	345.216	467.788	157.191	28.322	Totaal
66.906	19.946	26.207	12.726	29.844	16.176	18.424	34.653	15.797	863	Van 15 tot 24 jaar
394.594	87.746	242.447	118.551	261.402	278.821	248.784	364.687	110.568	19.760	Van 25 tot 49 jaar
91.028	20.734	55.669	29.773	56.332	84.063	78.008	68.449	30.826	7.700	50 jaar en meer
Voltijds										
433.741	91.989	297.584	138.356	293.291	313.937	251.575	291.417	122.449	22.097	Totaal
47.133	10.025	24.334	12.230	26.577	14.547	14.245	25.621	10.520	580	Van 15 tot 24 jaar
312.857	64.782	222.471	100.977	222.270	229.575	180.072	222.597	87.782	15.426	Van 25 tot 49 jaar
73.752	17.183	50.779	25.149	44.445	69.815	57.259	43.199	24.147	6.091	50 jaar en meer
Totaal deeltijds werk										
118.786	36.437	26.737	22.694	54.286	65.123	93.641	176.371	34.741	6.226	Totaal
19.773	9.921	1.872	496	3.267	1.629	4.179	9.032	5.276	283	Van 15 tot 24 jaar
81.737	22.964	19.975	17.574	39.132	49.245	68.712	142.090	22.786	4.333	Van 25 tot 49 jaar
17.276	3.552	4.890	4.624	11.887	14.248	20.749	25.250	6.679	1.609	50 jaar en meer

Loontrekkenden (PWA en gelegenhedswerk uitgezonderd) : arbeidsstelsel (voltijds/

Sectie van de NACE								
Arbeidsstelsel	Totaal activiteiten	Primaire sector	Secundaire sector				Tertiaire	
		A en B	Totaal secundaire sector	C	D	E	F	Totaal tertiaire sector
Brussels Hoofdstedelijk Gewest								
Algemeen totaal								
Totaal	339.922	1.259	51.708	352	32.669	1.937	16.750	286.956
Mannen	191.775	1.068	39.569	157	22.914	1.420	15.077	151.138
Vrouwen	148.147	191	12.139	194	9.754	517	1.673	135.818
Voltijds								
Totaal	287.214	1.101	48.446	352	30.025	1.867	16.203	237.667
Mannen	176.046	910	38.612	157	22.118	1.420	14.917	136.523
Vrouwen	111.168	191	9.834	194	7.907	446	1.286	101.143
Totaal deeltijds werk								
Totaal	52.709	158	3.261	0	2.644	70	547	49.289
Mannen	15.729	158	956	0	796	0	160	14.615
Vrouwen	36.979	0	2.305	0	1.848	70	387	34.674

Sectie van de NACE								
Arbeidsstelsel	Totaal activiteiten	Primaire sector	Secundaire sector				Tertiaire	
		A en B	Totaal secundaire sector	C	D	E	F	Totaal tertiaire sector
Brussels Hoofdstedelijk Gewest								
Algemeen totaal								
Totaal	339.922	1.259	51.708	352	32.669	1.937	16.750	286.956
Van 15 tot 24 jaar	24.754	162	4.293	0	2.800	178	1.314	20.300
Van 25 tot 49 jaar	250.100	722	38.020	225	24.029	1.100	12.666	211.358
50 jaar en meer	65.069	375	9.395	126	5.840	659	2.769	55.299
Voltijds								
Totaal	287.214	1.101	48.446	352	30.025	1.867	16.203	237.667
Van 15 tot 24 jaar	17.624	90	3.591	0	2.185	178	1.227	13.943
Van 25 tot 49 jaar	213.037	636	36.246	225	22.581	1.100	12.340	176.156
50 jaar en meer	56.552	375	8.609	126	5.258	589	2.636	47.568
Totaal deeltijds werk								
Totaal	52.709	158	3.261	0	2.644	70	547	49.289
Van 15 tot 24 jaar	7.130	72	702	0	615	0	87	6.357
Van 25 tot 49 jaar	37.062	86	1.774	0	1.448	0	326	35.202
50 jaar en meer	8.516	0	786	0	582	70	134	7.730

deeltijds en reden), economische activiteit NACE, geslacht en woonplaats (vervolg)

Sectie van de NACE

sector

G	H	I	J	K	L	M	N	O	P en Q	Arbeidsstelsel
Brussels Hoofdstedelijk Gewest										
Algemeen totaal										
44.502	20.168	25.604	18.662	51.997	36.501	27.481	33.066	18.646	10.329	Totaal
27.444	12.837	20.119	9.513	29.713	18.228	8.464	10.676	10.000	4.144	Mannen
17.058	7.331	5.485	9.149	22.284	18.273	19.017	22.389	8.646	6.185	Vrouwen
Voltijds										
37.150	14.084	22.906	17.176	43.725	32.043	21.467	24.720	14.933	9.462	Totaal
24.799	9.252	18.293	9.268	27.764	17.728	7.443	9.292	8.705	3.980	Mannen
12.351	4.832	4.614	7.908	15.961	14.315	14.024	15.429	6.228	5.482	Vrouwen
Totaal deeltijds werk										
7.352	6.084	2.698	1.486	8.272	4.458	6.014	8.345	3.713	867	Totaal
2.644	3.585	1.826	245	1.949	500	1.021	1.384	1.295	165	Mannen
4.707	2.500	872	1.241	6.323	3.958	4.993	6.961	2.418	702	Vrouwen

Sectie van de NACE

sector

G	H	I	J	K	L	M	N	O	P en Q	Arbeidsstelsel
Brussels Hoofdstedelijk Gewest										
Algemeen totaal										
44.502	20.168	25.604	18.662	51.997	36.501	27.481	33.066	18.646	10.329	Totaal
5.095	3.734	1.799	1.106	2.839	1.141	810	2.228	1.462	85	Van 15 tot 24 jaar
31.905	14.481	19.438	13.302	40.337	25.571	20.511	24.212	13.669	7.933	Van 25 tot 49 jaar
7.502	1.954	4.367	4.255	8.820	9.788	6.160	6.626	3.514	2.311	50 jaar en meer
Voltijds										
37.150	14.084	22.906	17.176	43.725	32.043	21.467	24.720	14.933	9.462	Totaal
2.988	2.035	1.623	930	2.070	1.055	660	1.186	1.312	85	Van 15 tot 24 jaar
27.571	10.497	17.413	12.417	34.624	21.953	15.863	18.150	10.497	7.171	Van 25 tot 49 jaar
6.591	1.552	3.870	3.830	7.031	9.035	4.944	5.385	3.124	2.206	50 jaar en meer
Totaal deeltijds werk										
7.352	6.084	2.698	1.486	8.272	4.458	6.014	8.345	3.713	867	Totaal
2.107	1.699	177	177	769	86	150	1.042	150	0	Van 15 tot 24 jaar
4.334	3.984	2.024	885	5.713	3.618	4.648	6.062	3.173	761	Van 25 tot 49 jaar
911	402	497	425	1.790	753	1.216	1.241	390	106	50 jaar en meer

Loontrekkenden (PWA en gelegenhedswerk uitgezonderd) : arbeidsstelsel (voltijds/

Sectie van de NACE								
Arbeidsstelsel	Totaal activiteiten	Primaire sector	Secundaire sector				Tertiaire	
		A en B	Totaal secundaire sector	C	D	E	F	Totaal tertiaire sector
Vlaams Gewest								
Algemeen totaal								
Totaal	2.481.375	39.591	713.228	2.494	538.810	15.659	156.266	1.728.556
Mannen	1.437.389	27.732	565.597	2.494	404.768	12.216	146.119	844.061
Vrouwen	1.043.986	11.860	147.632	0	134.042	3.442	10.147	884.495
Voltijds								
Totaal	2.032.297	34.519	669.608	2.406	504.497	14.296	148.408	1.328.170
Mannen	1.377.950	26.263	554.567	2.406	397.591	11.943	142.626	797.120
Vrouwen	654.347	8.256	115.040	0	106.906	2.353	5.781	531.050
Totaal deeltijds werk								
Totaal	449.079	5.072	43.621	87	34.313	1.363	7.858	400.386
Mannen	59.439	1.469	11.030	87	7.177	273	3.492	46.941
Vrouwen	389.639	3.604	32.591	0	27.136	1.089	4.366	353.445

Sectie van de NACE								
Arbeidsstelsel	Totaal activiteiten	Primaire sector	Secundaire sector				Tertiaire	
		A en B	Totaal secundaire sector	C	D	E	F	Totaal tertiaire sector
Vlaams Gewest								
Algemeen totaal								
Totaal	2.481.375	39.591	713.228	2.494	538.810	15.659	156.266	1.728.556
Van 15 tot 24 jaar	245.659	2.336	84.816	348	65.023	1.012	18.432	158.507
Van 25 tot 49 jaar	1.816.254	23.912	519.638	1.667	396.396	10.327	111.247	1.272.704
50 jaar en meer	419.462	13.343	108.774	478	77.390	4.319	26.587	297.345
Voltijds								
Totaal	2.032.297	34.519	669.608	2.406	504.497	14.296	148.408	1.328.170
Van 15 tot 24 jaar	209.599	2.131	81.776	348	63.421	1.012	16.994	125.691
Van 25 tot 49 jaar	1.486.222	21.143	490.215	1.667	372.409	9.378	106.761	974.864
50 jaar en meer	336.475	11.245	97.616	391	68.667	3.906	24.652	227.614
Totaal deeltijds werk								
Totaal	449.079	5.072	43.621	87	34.313	1.363	7.858	400.386
Van 15 tot 24 jaar	36.060	205	3.040	0	1.602	0	1.438	32.816
Van 25 tot 49 jaar	330.032	2.769	29.423	0	23.988	950	4.486	297.839
50 jaar en meer	82.987	2.098	11.158	87	8.723	413	1.934	69.731

deeltijds en reden), economische activiteit NACE, geslacht en woonplaats (vervolg)

Sectie van de NACE

sector

G	H	I	J	K	L	M	N	O	P en Q	Arbeidsstelsel
Vlaams Gewest										
Algemeen totaal										
346.522	73.076	210.650	97.275	221.744	196.335	195.543	282.755	94.815	9.842	Totaal
174.455	34.446	156.910	54.265	128.519	118.427	60.895	66.234	46.160	3.751	Mannen
172.067	38.630	53.741	43.010	93.225	77.907	134.648	216.520	48.655	6.092	Vrouwen
Voltijds										
271.196	52.712	192.249	81.621	186.539	157.317	140.029	165.003	74.320	7.185	Totaal
165.712	28.809	151.910	53.358	123.200	112.231	56.007	59.541	42.846	3.507	Mannen
105.484	23.902	40.339	28.263	63.339	45.086	84.022	105.463	31.475	3.678	Vrouwen
Totaal deeltijds werk										
75.326	20.364	18.402	15.654	35.205	39.018	55.514	117.751	20.495	2.658	Totaal
8.743	5.637	5.000	907	5.318	6.197	4.888	6.694	3.314	243	Mannen
66.583	14.727	13.402	14.747	29.887	32.821	50.627	111.057	17.180	2.414	Vrouwen

Sectie van de NACE

sector

G	H	I	J	K	L	M	N	O	P en Q	Arbeidsstelsel
Vlaams Gewest										
Algemeen totaal										
346.522	73.076	210.650	97.275	221.744	196.335	195.543	282.755	94.815	9.842	Totaal
42.389	11.932	19.215	8.474	21.524	10.360	12.179	22.685	9.590	159	Van 15 tot 24 jaar
250.102	47.818	156.586	72.140	165.998	144.444	141.145	222.576	65.746	6.148	Van 25 tot 49 jaar
54.030	13.326	34.850	16.660	34.222	41.531	42.219	37.494	19.479	3.535	50 jaar en meer
Voltijds										
271.196	52.712	192.249	81.621	186.539	157.317	140.029	165.003	74.320	7.185	Totaal
30.642	6.372	18.188	8.347	19.371	9.380	9.419	17.560	6.253	159	Van 15 tot 24 jaar
196.791	35.496	142.340	59.518	141.159	114.710	100.951	125.982	53.303	4.615	Van 25 tot 49 jaar
43.763	10.844	31.720	13.756	26.009	33.227	29.659	21.462	14.764	2.411	50 jaar en meer
Totaal deeltijds werk										
75.326	20.364	18.402	15.654	35.205	39.018	55.514	117.751	20.495	2.658	Totaal
11.747	5.560	1.027	127	2.153	980	2.760	5.125	3.337	0	Van 15 tot 24 jaar
53.312	12.323	14.245	12.622	24.839	29.734	40.194	96.594	12.442	1.533	Van 25 tot 49 jaar
10.267	2.482	3.129	2.904	8.213	8.304	12.560	16.032	4.715	1.125	50 jaar en meer

Loontrekkenden (PWA en gelegenhedswerk uitgezonderd) : arbeidsstelsel (voltijds/

Sectie van de NACE								
Arbeidsstelsel	Totaal activiteiten	Primaire sector	Secundaire sector				Tertiaire	
		A en B	Totaal secundaire sector	C	D	E	F	Totaal tertiaire sector
Waals Gewest								
Algemeen totaal								
Totaal	1.187.136	24.428	286.741	3.890	182.640	13.388	86.822	875.967
Mannen	702.809	18.363	243.738	3.392	146.930	11.937	81.479	440.709
Vrouwen	484.326	6.065	43.003	498	35.710	1.452	5.344	435.258
Voltijds								
Totaal	984.515	22.075	271.841	3.656	172.874	12.995	82.316	690.600
Mannen	671.244	17.185	239.450	3.392	144.931	11.851	79.277	414.609
Vrouwen	313.271	4.890	32.390	263	27.944	1.144	3.040	275.991
Totaal deeltijds werk								
Totaal	202.620	2.354	14.900	234	9.766	394	4.506	185.367
Mannen	31.565	1.178	4.287	0	1.999	86	2.202	26.101
Vrouwen	171.055	1.176	10.613	234	7.766	308	2.304	159.267

Sectie van de NACE								
Arbeidsstelsel	Totaal activiteiten	Primaire sector	Secundaire sector				Tertiaire	
		A en B	Totaal secundaire sector	C	D	E	F	Totaal tertiaire sector
Waals Gewest								
Algemeen totaal								
Totaal	1.187.136	24.428	286.741	3.890	182.640	13.388	86.822	875.967
Van 15 tot 24 jaar	95.982	1.803	31.446	33	17.994	1.105	12.314	62.733
Van 25 tot 49 jaar	865.454	14.242	207.916	2.806	135.227	9.059	60.824	643.296
50 jaar en meer	225.700	8.383	47.379	1.051	29.419	3.224	13.685	169.938
Voltijds								
Totaal	984.515	22.075	271.841	3.656	172.874	12.995	82.316	690.600
Van 15 tot 24 jaar	75.679	1.354	28.149	33	16.067	1.105	10.943	46.176
Van 25 tot 49 jaar	719.903	13.187	198.927	2.686	128.924	8.751	58.566	507.789
50 jaar en meer	188.933	7.534	44.765	937	27.883	3.138	12.807	136.635
Totaal deeltijds werk								
Totaal	202.620	2.354	14.900	234	9.766	394	4.506	185.367
Van 15 tot 24 jaar	20.303	449	3.297	0	1.927	0	1.370	16.557
Van 25 tot 49 jaar	145.551	1.055	8.989	120	6.303	308	2.257	135.507
50 jaar en meer	36.766	850	2.614	114	1.536	86	878	33.303

**deeltijds en reden), economische activiteit NACE, geslacht en woonplaats
(vervolg en einde)**
Sectie van de NACE
sector

G	H	I	J	K	L	M	N	O	P en Q	Arbeidsstelsel
Waals Gewest										
Algemeen totaal										
161.503	35.182	88.067	45.113	73.837	146.224	122.192	151.968	43.730	8.151	Totaal
87.521	17.834	73.843	23.289	46.587	87.610	37.695	40.673	22.324	3.333	Mannen
73.982	17.347	14.224	21.824	27.250	58.614	84.497	111.295	21.406	4.819	Vrouwen
Voltijds										
125.395	25.193	82.429	39.559	63.027	124.577	90.079	101.693	33.196	5.450	Totaal
82.624	14.045	71.148	22.927	44.536	85.050	33.069	36.989	21.009	3.211	Mannen
42.771	11.148	11.281	16.632	18.491	39.527	57.010	64.704	12.187	2.239	Vrouwen
Totaal deeltijds werk										
36.108	9.988	5.638	5.554	10.810	21.647	32.113	50.275	10.534	2.701	Totaal
4.897	3.789	2.695	362	2.051	2.560	4.626	3.684	1.315	122	Mannen
31.211	6.199	2.943	5.192	8.759	19.087	27.487	46.591	9.219	2.579	Vrouwen

Sectie van de NACE
sector

G	H	I	J	K	L	M	N	O	P en Q	Arbeidsstelsel
Waals Gewest										
Algemeen totaal										
161.503	35.182	88.067	45.113	73.837	146.224	122.192	151.968	43.730	8.151	Totaal
19.421	4.280	5.192	3.146	5.481	4.674	5.435	9.740	4.744	619	Van 15 tot 24 jaar
112.586	25.446	66.423	33.109	55.066	108.806	87.128	117.899	31.153	5.679	Van 25 tot 49 jaar
29.496	5.455	16.452	8.858	13.289	32.744	29.629	24.329	7.833	1.853	50 jaar en meer
Voltijds										
125.395	25.193	82.429	39.559	63.027	124.577	90.079	101.693	33.196	5.450	Totaal
13.502	1.618	4.523	2.953	5.136	4.112	4.166	6.876	2.955	336	Van 15 tot 24 jaar
88.495	18.788	62.718	29.043	46.486	92.913	63.258	78.465	23.982	3.640	Van 25 tot 49 jaar
23.398	4.787	15.188	7.563	11.405	27.553	22.656	16.352	6.259	1.474	50 jaar en meer
Totaal deeltijds werk										
36.108	9.988	5.638	5.554	10.810	21.647	32.113	50.275	10.534	2.701	Totaal
5.919	2.662	669	193	345	563	1.270	2.865	1.790	283	Van 15 tot 24 jaar
24.091	6.658	3.706	4.066	8.580	15.893	23.870	39.434	7.171	2.039	Van 25 tot 49 jaar
6.098	668	1.263	1.295	1.885	5.192	6.973	7.976	1.574	379	50 jaar en meer

Deel van de deeltijds werkende in de totale werkgelegenheid (tussen 15 en 64 jaar, PWA en gelegenhedswerk uitgezonderd), geslacht, leeftijd en woonplaats

	Totaal	Van 15 tot 24 jaar	Van 25 tot 49 jaar	50 jaar en meer
België				
Deeltijdse werkende				
Totaal	707.419	63.493	515.538	128.388
Mannen	108.578	23.062	56.205	29.311
Vrouwen	598.841	40.431	459.333	99.077
Geheel van de werkende				
Totaal	3.998.997	366.395	2.934.701	697.901
Mannen	2.324.784	208.571	1.663.996	452.216
Vrouwen	1.674.213	157.824	1.270.705	245.684
Percentage tewerkstelling deeltijds werkende				
Totaal	17,7%	17,3%	17,6%	18,4%
Mannen	4,7%	11,1%	3,4%	6,5%
Vrouwen	35,8%	25,6%	36,2%	40,3%
Brussels Hoofdstedelijk Gewest				
Deeltijdse werkende				
Totaal	52.987	7.130	37.285	8.572
Mannen	15.991	3.385	10.602	2.004
Vrouwen	36.996	3.745	26.683	6.568
Geheel van de werkende				
Totaal	339.156	24.754	250.322	64.079
Mannen	191.277	13.599	140.445	37.232
Vrouwen	147.879	11.155	109.877	26.847
Percentage tewerkstelling deeltijds werkende				
Totaal	15,6%	28,8%	14,9%	13,4%
Mannen	8,4%	24,9%	7,6%	5,4%
Vrouwen	25,0%	33,6%	24,3%	24,5%
Vlaams Gewest				
Deeltijdse werkende				
Totaal	449.823	36.060	330.632	83.132
Mannen	60.592	10.925	28.801	20.866
Vrouwen	389.232	25.135	301.831	62.265
Geheel van de werkende				
Totaal	2.475.699	245.659	1.816.854	413.186
Mannen	1.433.525	137.205	1.020.574	275.746
Vrouwen	1.042.174	108.454	796.280	137.440
Percentage tewerkstelling deeltijds werkende				
Totaal	18,2%	14,7%	18,2%	20,1%
Mannen	4,2%	8,0%	2,8%	7,6%
Vrouwen	37,4%	23,2%	37,9%	45,3%
Waals Gewest				
Deeltijdse werkende				
Totaal	204.609	20.303	147.622	36.685
Mannen	31.996	8.752	16.803	6.441
Vrouwen	172.613	11.550	130.819	30.244
Geheel van de werkende				
Totaal	1.184.142	95.982	867.525	220.636
Mannen	699.982	57.767	502.977	139.238
Vrouwen	484.161	38.215	364.549	81.397
Percentage tewerkstelling deeltijds werkende				
Totaal	17,3%	21,2%	17,0%	16,6%
Mannen	4,6%	15,2%	3,3%	4,6%
Vrouwen	35,7%	30,2%	35,9%	37,2%

Deel van de deeltijds loontrekkenden in het totaal der loontrekkenden (tussen 15 en 64 jaar, PWA en gelegenhedswerk uitgezonderd), geslacht, leeftijd en woonplaats

	Totaal	Van 15 tot 24 jaar	Van 25 tot 49 jaar	50 jaar en meer
België				
Deeltijdse loontrekkenden				
Totaal	659.718	60.920	488.825	109.973
Mannen	97.044	22.021	51.843	23.180
Vrouwen	562.674	38.899	436.982	86.793
Geheel van de loontrekkenden				
Totaal	3.402.037	348.446	2.515.524	538.067
Mannen	1.939.723	198.424	1.395.508	345.792
Vrouwen	1.462.314	150.023	1.120.017	192.275
Percentage tewerkstelling deeltijds loontrekkenden				
Totaal	19,4%	17,5%	19,4%	20,4%
Mannen	5,0%	11,1%	3,7%	6,7%
Vrouwen	38,5%	25,9%	39,0%	45,1%
Brussels Hoofdstedelijk Gewest				
Deeltijdse loontrekkenden				
Totaal	48.869	7.040	34.742	7.086
Mannen	14.390	3.295	9.702	1.392
Vrouwen	34.479	3.745	25.040	5.694
Geheel van de loontrekkenden				
Totaal	286.024	23.561	212.166	50.296
Mannen	153.992	12.969	113.409	27.614
Vrouwen	132.032	10.592	98.757	22.682
Percentage tewerkstelling deeltijds loontrekkenden				
Totaal	17,1%	29,9%	16,4%	14,1%
Mannen	9,3%	25,4%	8,6%	5,0%
Vrouwen	26,1%	35,4%	25,4%	25,1%
Vlaams Gewest				
Deeltijdse loontrekkenden				
Totaal	420.975	34.214	315.719	71.042
Mannen	53.492	10.369	26.621	16.503
Vrouwen	367.483	23.845	289.098	54.539
Geheel van de loontrekkenden				
Totaal	2.108.831	234.678	1.556.799	317.354
Mannen	1.199.614	131.121	855.995	212.498
Vrouwen	909.217	103.557	700.804	104.856
Percentage tewerkstelling deeltijds loontrekkenden				
Totaal	20,0%	14,6%	20,3%	22,4%
Mannen	4,5%	7,9%	3,1%	7,8%
Vrouwen	40,4%	23,0%	41,3%	52,0%
Waals Gewest				
Deeltijdse loontrekkenden				
Totaal	189.874	19.666	138.363	31.845
Mannen	29.162	8.357	15.520	5.285
Vrouwen	160.712	11.309	122.844	26.560
Geheel van de loontrekkenden				
Totaal	1.007.182	90.207	746.559	170.416
Mannen	586.117	54.334	426.103	105.679
Vrouwen	421.066	35.873	320.456	64.736
Percentage tewerkstelling deeltijds loontrekkenden				
Totaal	18,9%	21,8%	18,5%	18,7%
Mannen	5,0%	15,4%	3,6%	5,0%
Vrouwen	38,2%	31,5%	38,3%	41,0%

Loontrekkenden : soort contract (onbepaalde duur of tijdelijk), geslacht, leeftijd en woonplaats

Vast of tijdelijk werk	Totaal	Van 15 tot 24 jaar	Van 25 tot 49 jaar	50 jaar en meer
België				
Totaal loontrekkenden				
Totaal	3.441.100	350.769	2.541.715	548.616
Mannen	1.948.643	199.225	1.398.445	350.973
Vrouwen	1.492.457	151.544	1.143.269	197.644
Vast werk				
Totaal	3.138.932	248.968	2.359.811	530.152
Mannen	1.825.268	148.129	1.335.193	341.946
Vrouwen	1.313.664	100.839	1.024.618	188.206
Totaal tijdelijk werk				
Totaal	302.168	101.800	181.903	18.464
Mannen	123.375	51.096	63.252	9.027
Vrouwen	178.793	50.704	118.651	9.437
Uitzendarbeid				
Totaal	52.878	20.836	30.047	1.995
Mannen	26.307	11.196	14.163	948
Vrouwen	26.570	9.640	15.884	1.047
PWA				
Totaal	30.506	1.271	24.656	4.579
Mannen	5.014	518	2.632	1.865
Vrouwen	25.492	753	22.024	2.715
Opleiding				
Totaal	23.393	16.749	6.556	88
Mannen	14.925	11.384	3.486	56
Vrouwen	8.468	5.366	3.070	32
Studentencontract				
Totaal	16.797	15.942	808	47
Mannen	8.974	8.409	518	47
Vrouwen	7.823	7.534	289	0
Bepaalde duur				
Totaal	134.362	37.104	89.624	7.634
Mannen	50.036	15.108	31.581	3.347
Vrouwen	84.326	21.996	58.043	4.286
Ander				
Totaal	40.629	8.846	28.678	3.106
Mannen	16.893	4.199	10.566	2.129
Vrouwen	23.736	4.647	18.112	977
Gelegenheidswerk				
Totaal	3.603	1.052	1.534	1.017
Mannen	1.225	283	306	636
Vrouwen	2.378	768	1.229	381

Loontrekkenden : soort contract (onbepaalde duur of tijdelijk), geslacht, leeftijd en woonplaats (vervolg)

Vast of tijdelijk werk	Totaal	Van 15 tot 24 jaar	Van 25 tot 49 jaar	50 jaar en meer
Brussels Hoofdstedelijk Gewest				
Totaal loontrekkenden				
Totaal	288.135	23.984	212.940	51.210
Mannen	154.770	13.235	113.479	28.056
Vrouwen	133.365	10.749	99.461	23.154
Vast werk				
Totaal	260.354	16.112	194.911	49.331
Mannen	142.414	9.063	105.970	27.381
Vrouwen	117.940	7.049	88.941	21.950
Totaal tijdelijk werk				
Totaal	27.781	7.872	18.029	1.880
Mannen	12.356	4.172	7.509	675
Vrouwen	15.425	3.700	10.520	1.204
Uitzendarbeid				
Totaal	4.436	1.123	2.968	345
Mannen	2.032	540	1.491	0
Vrouwen	2.404	583	1.476	345
PWA				
Totaal	988	249	611	128
Mannen	248	178	70	0
Vrouwen	740	71	541	128
Opleiding				
Totaal	2.161	1.487	618	56
Mannen	1.536	958	522	56
Vrouwen	625	529	96	0
Studentencontract				
Totaal	2.642	2.371	270	0
Mannen	1.596	1.422	174	0
Vrouwen	1.046	950	96	0
Bepaalde duur				
Totaal	13.069	2.149	10.038	881
Mannen	5.303	896	4.054	352
Vrouwen	7.766	1.253	5.985	529
Ander				
Totaal	4.148	318	3.361	469
Mannen	1.554	90	1.197	267
Vrouwen	2.594	228	2.164	201
Gelegenheidswerk				
Totaal	337	175	163	0
Mannen	88	88	0	0
Vrouwen	249	86	163	0

Loontrekkenden : soort contract (onbepaalde duur of tijdelijk), geslacht, leeftijd en woonplaats (vervolg)

Vast of tijdelijk werk	Totaal	Van 15 tot 24 jaar	Van 25 tot 49 jaar	50 jaar en meer
Vlaams Gewest				
Totaal loontrekkenden				
Totaal	2.130.050	235.522	1.571.312	323.216
Mannen	1.203.749	131.395	856.957	215.397
Vrouwen	926.302	104.128	714.355	107.819
Vast werk				
Totaal	1.959.171	173.745	1.473.715	311.712
Mannen	1.140.049	103.297	827.320	209.431
Vrouwen	819.123	70.447	646.395	102.280
Totaal tijdelijk werk				
Totaal	170.879	61.778	97.597	11.504
Mannen	63.700	28.097	29.637	5.966
Vrouwen	107.179	33.680	67.961	5.538
Uitzendarbeid				
Totaal	31.896	14.345	16.278	1.273
Mannen	14.212	6.579	6.876	757
Vrouwen	17.684	7.766	9.402	516
PWA				
Totaal	17.858	445	14.101	3.313
Mannen	2.570	274	962	1.334
Vrouwen	15.288	170	13.139	1.979
Opleiding				
Totaal	12.192	8.008	4.184	0
Mannen	7.153	4.758	2.395	0
Vrouwen	5.038	3.250	1.789	0
Studentencontract				
Totaal	10.246	9.767	479	0
Mannen	5.530	5.186	344	0
Vrouwen	4.716	4.581	135	0
Bepaalde duur				
Totaal	73.043	22.401	46.341	4.302
Mannen	24.201	8.429	13.866	1.906
Vrouwen	48.842	13.972	32.474	2.396
Ander				
Totaal	24.112	6.412	15.803	1.897
Mannen	9.504	2.872	5.194	1.438
Vrouwen	14.608	3.541	10.609	459
Gelegenheidswerk				
Totaal	1.532	400	413	719
Mannen	530	0	0	530
Vrouwen	1.002	400	413	189

Loontrekkenden : soort contract (onbepaalde duur of tijdelijk), geslacht, leeftijd en woonplaats (vervolg en einde)

Vast of tijdelijk werk	Totaal	Van 15 tot 24 jaar	Van 25 tot 49 jaar	50 jaar en meer
Waals Gewest				
Totaal loontrekkenden				
Totaal	1.022.914	91.262	757.462	174.190
Mannen	590.124	54.595	428.010	107.519
Vrouwen	432.790	36.667	329.453	66.671
Vast werk				
Totaal	919.407	59.111	691.186	169.109
Mannen	542.805	35.768	401.904	105.133
Vrouwen	376.601	23.343	289.282	63.976
Totaal tijdelijk werk				
Totaal	103.508	32.150	66.277	5.081
Mannen	47.318	18.827	26.106	2.386
Vrouwen	56.189	13.324	40.171	2.695
Uitzendarbeid				
Totaal	16.546	5.369	10.801	376
Mannen	10.064	4.077	5.796	191
Vrouwen	6.482	1.291	5.005	186
PWA				
Totaal	11.660	577	9.944	1.138
Mannen	2.197	66	1.601	530
Vrouwen	9.463	512	8.344	608
Opleiding				
Totaal	9.040	7.254	1.754	32
Mannen	6.236	5.668	568	0
Vrouwen	2.804	1.587	1.185	32
Studentencontract				
Totaal	3.909	3.804	59	47
Mannen	1.848	1.802	0	47
Vrouwen	2.061	2.002	59	0
Bepaalde duur				
Totaal	48.250	12.554	33.245	2.451
Mannen	20.532	5.782	13.661	1.089
Vrouwen	27.718	6.772	19.584	1.361
Ander				
Totaal	12.369	2.115	9.515	740
Mannen	5.835	1.237	4.175	423
Vrouwen	6.534	878	5.340	317
Gelegenheidswerk				
Totaal	1.734	477	959	298
Mannen	607	195	306	106
Vrouwen	1.127	282	653	192

Afwijkend uurrooster en thuiswerk, geslacht, leeftijd en woonplaats

Arbeid	Totaal			Van 15 tot 24 jaar			Van 25 tot 34 jaar		
	Totaal	Mannen	Vrouwen	Totaal	Mannen	Vrouwen	Totaal	Mannen	Vrouwen
België									
's avonds									
Nooit	2.585.270	1.399.602	1.185.669	242.722	135.511	107.211	734.131	376.025	358.106
Soms	754.189	493.287	260.902	60.560	34.674	25.886	216.595	139.784	76.811
Gewoonlijk	349.474	237.947	111.527	35.600	21.461	14.139	101.523	65.132	36.391
Altijd	186.398	122.236	64.162	15.894	10.772	5.122	44.660	28.242	16.418
's nachts									
Nooit	3.348.880	1.859.763	1.489.117	309.003	169.081	139.922	942.195	498.521	443.674
Soms	349.953	263.926	86.027	27.758	19.522	8.236	102.708	73.420	29.287
Gewoonlijk	95.916	69.537	26.379	8.811	6.127	2.684	29.989	19.609	10.380
Altijd	80.582	59.846	20.736	9.203	7.687	1.516	22.018	17.632	4.385
Op zaterdag									
Nooit	2.488.782	1.432.937	1.055.845	231.099	138.117	92.982	712.016	393.499	318.517
Soms	717.169	445.593	271.576	57.317	33.015	24.302	201.040	120.954	80.085
Gewoonlijk	303.104	170.317	132.787	30.445	15.134	15.311	89.976	44.306	45.670
Altijd	366.276	204.225	162.051	35.914	16.151	19.763	93.878	50.424	43.455
Op zondag									
Nooit	3.014.965	1.735.939	1.279.027	283.845	163.164	120.681	863.383	478.028	385.355
Soms	510.581	313.866	196.715	36.357	20.811	15.546	140.155	81.158	58.997
Gewoonlijk	192.181	107.615	84.566	20.204	10.141	10.063	56.381	27.142	29.240
Altijd	157.604	95.652	61.952	14.369	8.302	6.067	36.990	22.856	14.135
Thuiswerk									
Nooit	3.352.576	1.936.856	1.415.720	339.203	194.142	145.061	969.328	539.219	430.110
Soms	218.540	142.969	75.572	6.350	3.380	2.970	59.465	34.359	25.106
Gewoonlijk	93.340	56.853	36.486	3.503	2.000	1.503	20.843	11.324	9.519
Altijd	210.875	116.394	94.481	5.719	2.895	2.824	47.274	24.282	22.992
Brussels Hoofdstedelijk Gewest									
's avonds									
Nooit	234.289	120.487	113.802	16.257	7.860	8.397	76.149	38.964	37.185
Soms	58.534	39.629	18.905	4.271	2.633	1.637	20.294	14.504	5.790
Gewoonlijk	21.857	15.395	6.462	1.869	1.318	551	6.981	4.574	2.407
Altijd	19.302	14.190	5.112	2.023	1.711	312	5.282	3.868	1.414
's nachts									
Nooit	299.060	163.440	135.620	20.658	10.159	10.499	96.024	52.537	43.487
Soms	23.360	17.409	5.951	2.519	2.284	235	9.185	6.601	2.584
Gewoonlijk	4.404	3.188	1.216	349	270	79	1.549	1.009	540
Altijd	7.157	5.664	1.493	893	808	85	1.948	1.763	185
Op zaterdag									
Nooit	233.984	125.080	108.904	14.547	8.110	6.437	76.144	40.489	35.655
Soms	54.137	36.119	18.018	5.115	3.523	1.593	17.813	11.860	5.953
Gewoonlijk	20.400	12.866	7.534	2.303	1.148	1.155	6.504	4.093	2.412
Altijd	25.460	15.636	9.824	2.454	741	1.713	8.244	5.468	2.776
Op zondag									
Nooit	273.229	148.480	124.749	19.421	10.096	9.324	89.765	48.836	40.929
Soms	38.847	26.442	12.405	3.329	2.560	769	12.131	7.958	4.174
Gewoonlijk	12.127	7.901	4.226	1.021	700	321	3.528	2.375	1.153
Altijd	9.779	6.879	2.901	649	165	484	3.282	2.742	540
Thuiswerk									
Nooit	293.615	164.253	129.362	23.898	13.164	10.734	98.451	55.634	42.816
Soms	19.730	13.522	6.209	178	178	0	5.633	3.644	1.990
Gewoonlijk	6.885	4.150	2.736	90	90	0	1.705	873	832
Altijd	13.751	7.777	5.974	253	90	163	2.917	1.759	1.158

Van 35 tot 44 jaar			Van 45 tot 54 jaar			55 jaar en meer			Arbeid
Totaal	Mannen	Vrouwen	Totaal	Mannen	Vrouwen	Totaal	Mannen	Vrouwen	
België									
's avonds									
793.198	411.083	382.115	636.862	358.951	277.911	178.357	118.032	60.325	Nooit
251.230	162.963	88.266	174.153	116.906	57.247	51.651	38.960	12.691	Soms
113.963	80.525	33.438	79.393	55.727	23.666	18.995	15.102	3.893	Gewoonlijk
63.475	40.846	22.629	47.241	32.303	14.938	15.128	10.073	5.055	Altijd
's nachts									
1.041.018	560.201	480.817	822.709	473.463	349.246	233.955	158.497	75.458	Nooit
120.939	92.356	28.584	77.825	62.044	15.781	20.723	16.584	4.139	Soms
31.717	23.411	8.307	20.634	16.662	3.972	4.764	3.728	1.037	Gewoonlijk
28.191	19.450	8.741	16.482	11.719	4.764	4.688	3.357	1.330	Altijd
Op zaterdag									
769.590	428.642	340.948	617.639	364.355	253.284	158.437	108.324	50.113	Nooit
240.319	146.755	93.564	169.579	109.938	59.641	48.915	34.930	13.985	Soms
97.739	55.617	42.122	65.011	40.631	24.379	19.933	14.628	5.305	Gewoonlijk
114.218	64.404	49.814	85.420	48.962	36.458	36.846	24.285	12.561	Altijd
Op zondag									
933.562	523.935	409.626	735.324	434.600	300.723	198.852	136.212	62.640	Nooit
175.873	106.504	69.368	122.653	79.741	42.913	35.543	25.652	9.891	Soms
62.262	35.656	26.606	42.085	26.417	15.667	11.248	8.259	2.990	Gewoonlijk
50.170	29.322	20.848	37.587	23.128	14.459	18.487	12.044	6.443	Altijd
Thuiswerk									
1.045.595	590.090	455.505	791.034	472.624	318.410	207.416	140.781	66.635	Nooit
79.104	52.277	26.826	56.274	39.264	17.010	17.347	13.688	3.659	Soms
30.085	16.964	13.121	29.546	18.748	10.798	9.363	7.818	1.545	Gewoonlijk
67.083	36.087	30.996	60.795	33.251	27.544	30.005	19.880	10.125	Altijd
Brussels Hoofdstedelijk Gewest									
's avonds									
66.295	33.999	32.295	55.233	27.272	27.961	20.356	12.393	7.964	Nooit
17.555	11.550	6.004	11.818	7.886	3.931	4.598	3.056	1.542	Soms
6.603	4.773	1.830	4.583	3.420	1.162	1.821	1.309	511	Gewoonlijk
6.065	4.256	1.809	4.537	3.081	1.456	1.395	1.274	121	Altijd
's nachts									
87.458	47.914	39.544	69.192	36.492	32.700	25.727	16.338	9.389	Nooit
5.590	4.189	1.401	4.560	3.372	1.188	1.506	962	544	Soms
1.114	792	323	946	815	131	445	302	144	Gewoonlijk
2.355	1.684	671	1.471	980	491	491	430	61	Altijd
Op zaterdag									
68.090	36.104	31.986	54.865	27.842	27.023	20.338	12.535	7.803	Nooit
16.023	10.689	5.334	11.521	7.577	3.944	3.665	2.471	1.194	Soms
5.297	3.165	2.132	4.239	2.789	1.450	2.056	1.670	386	Gewoonlijk
7.107	4.621	2.486	5.544	3.451	2.093	2.111	1.356	755	Altijd
Op zondag									
78.068	42.685	35.382	62.756	32.513	30.243	23.219	14.349	8.870	Nooit
11.900	7.901	3.999	8.716	5.889	2.827	2.770	2.134	636	Soms
3.944	2.118	1.826	2.300	1.761	539	1.334	947	387	Gewoonlijk
2.605	1.874	731	2.397	1.496	901	847	602	245	Altijd
Thuiswerk									
82.878	45.590	37.288	64.543	34.912	29.631	23.845	14.953	8.892	Nooit
7.245	5.165	2.080	4.845	3.172	1.673	1.829	1.363	466	Soms
2.335	1.647	687	1.956	798	1.158	800	741	59	Gewoonlijk
4.059	2.176	1.883	4.826	2.777	2.049	1.695	975	721	Altijd

Afwijkend uurrooster en thuiswerk, geslacht, leeftijd en woonplaats (vervolg en einde)

Arbeid	Totaal			Van 15 tot 24 jaar			Van 25 tot 34 jaar		
	Totaal	Mannen	Vrouwen	Totaal	Mannen	Vrouwen	Totaal	Mannen	Vrouwen
Vlaams Gewest									
's avonds									
Nooit	1.538.143	829.549	708.594	155.808	85.295	70.512	433.700	217.837	215.862
Soms	466.026	300.702	165.325	40.333	22.706	17.628	133.392	84.091	49.301
Gewoonlijk	252.819	169.540	83.279	29.155	17.122	12.033	72.633	45.176	27.456
Altijd	120.575	77.354	43.221	10.622	6.883	3.739	26.603	16.277	10.326
's nachts									
Nooit	2.052.065	1.137.716	914.349	205.294	110.374	94.920	570.830	296.925	273.905
Soms	212.283	156.657	55.626	17.798	11.856	5.942	61.333	42.024	19.309
Gewoonlijk	61.662	44.217	17.445	6.794	4.512	2.282	19.327	12.452	6.875
Altijd	51.553	38.555	12.998	6.032	5.264	769	14.837	11.980	2.856
Op zaterdag									
Nooit	1.525.400	881.237	644.163	157.284	91.308	65.976	435.903	240.243	195.660
Soms	412.180	253.971	158.209	32.693	18.947	13.747	114.779	68.050	46.730
Gewoonlijk	200.178	109.180	90.998	22.953	11.239	11.714	57.514	25.861	31.653
Altijd	239.804	132.756	107.048	22.988	10.513	12.475	58.131	29.228	28.903
Op zondag									
Nooit	1.850.088	1.068.811	781.278	188.736	106.754	81.982	526.823	290.242	236.582
Soms	295.067	178.278	116.790	20.913	11.388	9.525	80.075	45.065	35.010
Gewoonlijk	127.356	68.606	58.750	15.565	7.675	7.890	37.030	15.828	21.203
Altijd	105.051	61.451	43.600	10.703	6.189	4.515	22.398	12.247	10.151
Thuiswerk									
Nooit	2.058.273	1.184.389	873.884	225.507	126.584	98.924	586.468	319.709	266.758
Soms	128.935	84.174	44.762	3.945	1.946	1.999	37.634	22.309	15.325
Gewoonlijk	57.269	35.098	22.171	2.638	1.716	922	13.534	7.471	6.063
Altijd	133.086	73.484	59.602	3.829	1.761	2.068	28.690	13.892	14.799
Waals Gewest									
's avonds									
Nooit	812.838	449.566	363.272	70.657	42.356	28.301	224.283	119.224	105.059
Soms	229.629	152.956	76.672	15.956	9.335	6.621	62.910	41.190	21.720
Gewoonlijk	74.799	53.012	21.787	4.575	3.021	1.554	21.909	15.382	6.528
Altijd	46.521	30.692	15.829	3.249	2.177	1.072	12.775	8.097	4.678
's nachts									
Nooit	997.755	558.607	439.148	83.051	48.548	34.503	275.340	149.059	126.281
Soms	114.310	89.861	24.450	7.441	5.382	2.060	32.190	24.795	7.395
Gewoonlijk	29.850	22.132	7.718	1.669	1.345	323	9.113	6.148	2.965
Altijd	21.872	15.627	6.245	2.277	1.615	662	5.233	3.889	1.344
Op zaterdag									
Nooit	729.397	426.619	302.778	59.268	38.699	20.569	199.969	112.767	87.201
Soms	250.852	155.502	95.349	19.508	10.546	8.962	68.448	41.045	27.403
Gewoonlijk	82.526	48.271	34.254	5.189	2.747	2.442	25.958	14.352	11.605
Altijd	101.012	55.833	45.179	10.472	4.898	5.575	27.503	15.728	11.775
Op zondag									
Nooit	891.648	518.648	373.000	75.688	46.313	29.375	246.795	138.950	107.844
Soms	176.667	109.146	67.520	12.115	6.863	5.252	47.948	28.136	19.813
Gewoonlijk	52.698	31.109	21.589	3.618	1.766	1.852	15.824	8.939	6.884
Altijd	42.773	27.322	15.451	3.017	1.948	1.069	11.310	7.867	3.443
Thuiswerk									
Nooit	1.000.689	588.214	412.474	89.798	54.395	35.403	284.410	163.875	120.535
Soms	69.875	45.273	24.601	2.228	1.256	972	16.197	8.407	7.790
Gewoonlijk	29.185	17.605	11.580	775	195	581	5.604	2.979	2.624
Altijd	64.038	35.133	28.905	1.637	1.044	593	15.666	8.631	7.035

Van 35 tot 44 jaar			Van 45 tot 54 jaar			55 jaar en meer			Arbeid
Totaal	Mannen	Vrouwen	Totaal	Mannen	Vrouwen	Totaal	Mannen	Vrouwen	
Vlaams Gewest									
's avonds									
479.654	244.763	234.891	367.748	210.197	157.550	101.234	71.456	29.778	Nooit
156.938	100.389	56.548	105.889	70.989	34.900	29.475	22.527	6.948	Soms
81.680	57.896	23.784	56.014	38.857	17.157	13.337	10.489	2.848	Gewoonlijk
41.696	26.815	14.882	31.353	20.864	10.490	10.300	6.516	3.784	Altijd
's nachts									
648.918	347.284	301.634	490.496	285.979	204.516	136.528	97.154	39.374	Nooit
75.016	56.791	18.225	46.134	36.444	9.690	12.002	9.542	2.460	Soms
18.525	13.627	4.897	14.278	11.476	2.802	2.738	2.150	588	Gewoonlijk
17.508	12.160	5.348	10.096	7.008	3.088	3.079	2.142	937	Altijd
Op zaterdag									
476.223	263.797	212.425	366.986	220.467	146.519	89.005	65.422	23.583	Nooit
140.120	84.734	55.386	96.982	62.388	34.595	27.606	19.854	7.752	Soms
65.302	37.215	28.086	41.467	25.638	15.829	12.942	9.226	3.716	Gewoonlijk
78.323	44.116	34.207	55.569	32.415	23.154	24.793	16.485	8.308	Altijd
Op zondag									
580.331	323.940	256.391	438.460	263.409	175.051	115.738	84.465	31.272	Nooit
104.552	62.574	41.978	69.554	44.958	24.595	19.973	14.293	5.680	Soms
40.200	23.220	16.979	27.797	16.997	10.800	6.764	4.886	1.878	Gewoonlijk
34.884	20.128	14.756	25.194	15.543	9.651	11.872	7.344	4.528	Altijd
Thuiswerk									
648.469	362.371	286.099	475.693	288.656	187.037	122.136	87.069	35.066	Nooit
47.967	31.846	16.121	30.595	20.679	9.916	8.794	7.394	1.401	Soms
18.424	10.265	8.159	17.924	11.586	6.338	4.749	4.061	689	Gewoonlijk
45.107	25.381	19.726	36.793	19.987	16.806	18.666	12.464	6.203	Altijd
Waals Gewest									
's avonds									
247.250	132.321	114.929	213.882	121.482	92.399	56.767	34.183	22.584	Nooit
76.737	51.024	25.714	56.447	38.031	18.416	17.578	13.377	4.201	Soms
25.680	17.856	7.824	18.796	13.449	5.347	3.838	3.304	534	Gewoonlijk
15.714	9.776	5.938	11.351	8.358	2.993	3.432	2.283	1.149	Altijd
's nachts									
304.642	165.004	139.638	263.021	150.991	112.030	71.700	45.005	26.695	Nooit
40.333	31.376	8.958	27.130	22.228	4.903	7.216	6.080	1.135	Soms
12.078	8.991	3.086	5.409	4.370	1.038	1.581	1.276	305	Gewoonlijk
8.328	5.606	2.723	4.915	3.731	1.184	1.118	785	332	Altijd
Op zaterdag									
225.277	128.740	96.537	195.789	116.047	79.742	49.095	30.366	18.728	Nooit
84.176	51.333	32.844	61.076	39.974	21.102	17.644	12.605	5.039	Soms
27.140	15.237	11.903	19.304	12.204	7.100	4.935	3.731	1.203	Gewoonlijk
28.788	15.667	13.121	24.307	13.096	11.211	9.942	6.445	3.498	Altijd
Op zondag									
275.163	157.310	117.853	234.107	138.678	95.429	59.896	37.397	22.498	Nooit
59.420	36.029	23.391	44.383	28.894	15.490	12.800	9.226	3.575	Soms
18.118	10.318	7.800	11.988	7.660	4.328	3.151	2.426	724	Gewoonlijk
12.681	7.320	5.360	9.996	6.089	3.907	5.769	4.098	1.671	Altijd
Thuiswerk									
314.247	182.129	132.118	250.798	149.056	101.742	61.435	38.759	22.676	Nooit
23.892	15.267	8.626	20.834	15.413	5.421	6.723	4.931	1.792	Soms
9.326	5.051	4.275	9.667	6.364	3.302	3.814	3.016	798	Gewoonlijk
17.917	8.530	9.387	19.176	10.487	8.689	9.643	6.441	3.202	Altijd

Afwijkend uurrooster en thuiswerk, economische activiteit Nace, geslacht en

Sectie van de NACE

Arbeid	Totaal activiteiten	Primaire sector		Secundaire sector				Tertiaire
		A en B	Totaal secundaire sector	C	D	E	F	Totaal tertiaire sector
België								
's avonds								
Nooit								
Totaal	2.585.270	31.192	697.046	3.531	461.114	23.943	208.458	1.857.033
Mannen	1.399.602	22.170	547.158	2.839	330.195	19.134	194.990	830.274
Vrouwen	1.185.669	9.023	149.887	692	130.918	4.809	13.468	1.026.759
Soms								
Totaal	754.189	15.842	176.316	2.002	142.208	5.221	26.885	562.031
Mannen	493.287	11.649	154.160	2.002	122.034	4.864	25.260	327.478
Vrouwen	260.902	4.194	22.156	0	20.174	357	1.625	234.552
Gewoonlijk								
Totaal	349.474	6.973	109.174	914	98.704	684	8.873	233.327
Mannen	237.947	5.279	90.097	914	80.008	684	8.491	142.571
Vrouwen	111.527	1.694	19.078	0	18.696	0	382	90.755
Altijd								
Totaal	186.398	9.888	28.189	112	23.515	553	4.009	148.320
Mannen	122.236	7.173	25.196	112	21.311	308	3.465	89.867
Vrouwen	64.162	2.715	2.994	0	2.204	245	544	58.453
's nachts								
Nooit								
Totaal	3.348.880	46.967	872.503	5.299	601.599	26.625	238.980	2.429.410
Mannen	1.859.763	33.484	685.202	4.607	436.206	21.215	223.174	1.141.078
Vrouwen	1.489.117	13.483	187.302	692	165.394	5.411	15.805	1.288.332
Soms								
Totaal	349.953	13.916	89.414	1.024	77.826	3.564	7.001	246.623
Mannen	263.926	10.824	85.001	1.024	73.626	3.564	6.787	168.101
Vrouwen	86.027	3.092	4.413	0	4.200	0	214	78.522
Gewoonlijk								
Totaal	95.916	1.692	25.971	236	24.678	153	905	68.252
Mannen	69.537	1.198	24.670	236	23.376	153	905	43.669
Vrouwen	26.379	494	1.302	0	1.302	0	0	24.583
Altijd								
Totaal	80.582	1.321	22.836	0	21.438	59	1.339	56.425
Mannen	59.846	765	21.739	0	20.340	59	1.339	37.342
Vrouwen	20.736	556	1.097	0	1.097	0	0	19.083
Op zaterdag								
Nooit								
Totaal	2.488.782	18.581	796.298	4.501	569.721	23.984	198.093	1.673.903
Mannen	1.432.937	13.663	623.994	3.809	416.301	18.930	184.954	795.280
Vrouwen	1.055.845	4.917	172.304	692	153.420	5.054	13.138	878.623
Soms								
Totaal	717.169	11.061	135.419	871	97.652	5.760	31.136	570.689
Mannen	445.593	8.365	122.546	871	87.068	5.403	29.204	314.682
Vrouwen	271.576	2.697	12.873	0	10.584	357	1.932	256.007
Gewoonlijk								
Totaal	303.104	6.764	42.794	680	32.989	503	8.623	253.546
Mannen	170.317	4.930	39.241	680	29.784	503	8.274	126.146
Vrouwen	132.787	1.834	3.553	0	3.205	0	348	127.399
Altijd								
Totaal	366.276	27.490	36.214	507	25.178	154	10.374	302.573
Mannen	204.225	19.312	30.830	507	20.395	154	9.774	154.083
Vrouwen	162.051	8.177	5.384	0	4.783	0	601	148.490

woonplaats

Sectie van de NACE

sector

G	H	I	J	K	L	M	N	O	P en Q	Arbeid
België										
's avonds										
Nooit										
382.786	40.039	185.665	127.752	232.306	284.572	231.181	250.481	100.161	22.090	Totaal
186.808	15.596	132.836	62.848	115.709	144.239	66.237	56.824	41.947	7.230	Mannen
195.978	24.443	52.829	64.904	116.596	140.333	164.945	193.657	58.214	14.861	Vrouwen
Soms										
93.648	23.325	76.371	19.478	70.745	67.698	50.113	123.004	32.589	5.059	Totaal
54.659	12.385	66.759	14.547	52.521	53.196	18.349	32.125	20.276	2.663	Mannen
38.989	10.940	9.612	4.932	18.224	14.502	31.765	90.879	12.314	2.396	Vrouwen
Gewoonlijk										
35.357	23.404	33.637	6.468	26.090	21.362	22.735	48.263	14.231	1.779	Totaal
23.711	13.399	28.754	5.428	19.894	17.536	8.482	14.603	9.675	1.090	Mannen
11.646	10.005	4.884	1.040	6.196	3.826	14.253	33.660	4.557	689	Vrouwen
Altijd										
21.611	36.908	16.638	3.270	16.745	6.548	14.447	24.742	6.360	1.052	Totaal
15.221	21.524	13.886	2.732	11.506	4.828	5.401	10.473	4.169	129	Mannen
6.391	15.384	2.752	537	5.239	1.720	9.047	14.269	2.192	923	Vrouwen
's nachts										
Nooit										
503.016	82.517	239.531	153.812	315.047	319.253	307.257	344.522	135.709	28.746	Totaal
256.769	38.751	176.846	83.215	173.027	164.950	93.108	80.169	63.496	10.745	Mannen
246.247	43.766	62.684	70.597	142.020	154.303	214.149	264.353	72.212	18.001	Vrouwen
Soms										
18.090	17.942	45.866	2.389	22.577	46.327	7.599	73.096	11.681	1.056	Totaal
13.599	11.176	42.383	1.986	19.124	41.774	3.785	25.719	8.191	366	Mannen
4.491	6.766	3.483	403	3.453	4.553	3.814	47.377	3.491	691	Vrouwen
Gewoonlijk										
4.213	10.631	14.832	314	5.137	10.454	2.494	16.415	3.762	0	Totaal
3.152	5.374	12.906	190	4.597	9.431	862	4.455	2.701	0	Mannen
1.061	5.257	1.926	123	540	1.023	1.632	11.960	1.061	0	Vrouwen
Altijd										
8.082	12.585	12.081	453	3.125	4.145	1.127	12.457	2.189	178	Totaal
6.879	7.603	10.099	163	2.883	3.644	712	3.682	1.678	0	Mannen
1.203	4.982	1.982	290	243	502	415	8.776	511	178	Vrouwen
Op zaterdag										
Nooit										
232.285	29.720	197.049	124.440	249.461	281.115	246.198	217.873	70.731	25.032	Totaal
134.697	13.197	145.288	63.689	126.327	142.972	71.188	55.401	33.934	8.587	Mannen
97.588	16.523	51.761	60.751	123.134	138.142	175.009	162.471	36.797	16.445	Vrouwen
Soms										
91.650	21.994	75.820	19.897	64.180	69.386	48.654	142.969	32.324	3.814	Totaal
49.483	11.129	66.298	13.146	48.224	53.980	17.182	34.563	18.370	2.306	Mannen
42.167	10.865	9.522	6.751	15.956	15.406	31.471	108.406	13.954	1.508	Vrouwen
Gewoonlijk										
58.995	20.948	27.312	6.871	17.772	23.611	12.374	66.807	18.387	470	Totaal
25.336	10.698	21.585	5.000	14.364	18.288	5.814	14.955	9.945	161	Mannen
33.658	10.250	5.727	1.870	3.408	5.323	6.560	51.852	8.441	309	Vrouwen
Altijd										
150.471	51.014	12.130	5.760	14.473	6.068	11.252	18.842	31.899	664	Totaal
70.882	27.880	9.064	3.720	10.715	4.558	4.284	9.106	13.816	57	Mannen
79.589	23.133	3.066	2.040	3.758	1.509	6.968	9.736	18.083	607	Vrouwen

Afwijkend uurrooster en thuiswerk, economische activiteit Nace, geslacht en

Sectie van de NACE								
Arbeid	Totaal activiteiten	Primaire sector	Secundaire sector				Tertiaire	
		A en B	Totaal secundaire sector	C	D	E	F	Totaal tertiaire sector
Op zondag								
Nooit								
Totaal	3.014.965	27.268	885.734	6.067	623.197	25.422	231.047	2.101.964
Mannen	1.735.939	20.562	702.248	5.375	460.690	20.224	215.959	1.013.129
Vrouwen	1.279.027	6.706	183.486	692	162.508	5.197	15.088	1.088.835
Soms								
Totaal	510.581	10.075	80.743	438	63.733	4.543	12.029	419.762
Mannen	313.866	7.397	73.739	438	57.511	4.330	11.461	232.730
Vrouwen	196.715	2.679	7.004	0	6.222	213	569	187.032
Gewoonlijk								
Totaal	192.181	4.751	26.801	54	23.452	330	2.964	160.629
Mannen	107.615	3.058	25.311	54	22.210	330	2.717	79.246
Vrouwen	84.566	1.693	1.490	0	1.242	0	247	81.383
Altijd								
Totaal	157.604	21.801	17.447	0	15.157	106	2.184	118.355
Mannen	95.652	15.254	15.313	0	13.137	106	2.070	65.085
Vrouwen	61.952	6.547	2.135	0	2.020	0	114	53.270
Thuiswerk								
Nooit								
Totaal	3.352.576	36.351	934.525	6.333	677.554	28.339	222.300	2.381.700
Mannen	1.936.856	26.922	753.558	5.702	516.075	23.205	208.576	1.156.376
Vrouwen	1.415.720	9.429	180.967	630	161.479	5.134	13.724	1.225.324
Soms								
Totaal	218.540	4.302	38.463	0	24.019	1.503	12.941	175.776
Mannen	142.969	3.237	33.119	0	19.406	1.226	12.487	106.613
Vrouwen	75.572	1.065	5.344	0	4.613	277	454	69.163
Gewoonlijk								
Totaal	93.340	2.450	13.699	0	8.520	47	5.132	77.191
Mannen	56.853	1.562	11.794	0	7.195	47	4.551	43.497
Vrouwen	36.486	888	1.905	0	1.325	0	580	33.694
Altijd								
Totaal	210.875	20.793	24.038	226	15.447	512	7.853	166.044
Mannen	116.394	14.549	18.140	165	10.871	512	6.592	83.705
Vrouwen	94.481	6.244	5.898	62	4.576	0	1.261	82.339

woonplaats (vervolg)

Sectie van de NACE

sector

G	H	I	J	K	L	M	N	O	P en Q	Arbeid
										Op zondag
										Nooit
429.961	42.952	231.909	148.897	290.739	299.200	267.316	252.362	111.879	26.748	Totaal
226.954	19.979	173.013	79.153	156.084	153.678	79.275	67.349	48.367	9.279	Mannen
203.007	22.974	58.896	69.744	134.656	145.522	188.041	185.013	63.512	17.469	Vrouwen
										Soms
49.866	21.154	54.792	6.459	40.155	58.113	36.103	127.210	22.923	2.986	Totaal
26.867	10.659	48.926	5.365	31.252	47.313	13.632	31.970	14.914	1.833	Mannen
22.999	10.495	5.866	1.094	8.903	10.800	22.472	95.240	8.010	1.154	Vrouwen
										Gewoonlijk
15.377	17.341	19.973	1.101	9.376	19.080	9.403	58.781	10.128	69	Totaal
7.714	9.293	15.946	527	8.003	15.691	3.467	11.513	7.092	0	Mannen
7.663	8.047	4.027	575	1.373	3.388	5.935	47.268	3.037	69	Vrouwen
										Altijd
38.198	42.228	5.636	510	5.615	3.787	5.655	8.138	8.410	178	Totaal
18.864	22.973	4.350	510	4.292	3.117	2.094	3.193	5.694	0	Mannen
19.334	19.255	1.287	0	1.324	670	3.561	4.945	2.716	178	Vrouwen
										Thuiswerk
										Nooit
453.499	104.632	296.026	133.341	274.732	361.313	203.720	397.250	130.122	27.066	Totaal
229.378	52.628	229.600	67.249	147.274	205.902	60.263	92.874	61.724	9.485	Mannen
224.121	52.004	66.426	66.092	127.458	155.411	143.457	304.376	68.398	17.581	Vrouwen
										Soms
27.126	1.850	9.224	13.698	35.027	11.725	46.789	21.048	7.500	1.789	Totaal
18.410	1.279	7.799	10.649	25.419	9.390	16.609	10.411	5.398	1.250	Mannen
8.716	571	1.426	3.049	9.608	2.335	30.180	10.637	2.102	539	Vrouwen
										Gewoonlijk
11.325	2.208	2.940	4.947	12.429	4.295	27.484	7.405	3.712	445	Totaal
7.679	1.219	1.849	4.136	10.117	3.053	9.376	3.104	2.653	310	Mannen
3.646	990	1.091	812	2.312	1.242	18.107	4.301	1.059	135	Vrouwen
										Altijd
41.451	14.985	4.121	4.982	23.698	2.846	40.484	20.788	12.008	680	Totaal
24.932	7.778	2.987	3.522	16.820	1.454	12.220	7.636	6.291	66	Mannen
16.519	7.208	1.134	1.461	6.878	1.392	28.264	13.152	5.717	615	Vrouwen

Afwijkend uurrooster en thuiswerk, economische activiteit Nace, geslacht en

Arbeid	Sectie van de NACE							
	Totaal activiteiten	Primaire sector	Secundaire sector					Tertiaire
		A en B	Totaal secundaire sector	C	D	E	F	Totaal tertiaire sector
Brussels Hoofdstedelijk Gewest								
's avonds								
Nooit								
Totaal	234.289	1.124	38.869	194	23.110	1.553	14.012	194.296
Mannen	120.487	996	28.869	0	15.111	1.116	12.642	90.623
Vrouwen	113.802	128	10.001	194	7.999	437	1.370	103.673
Soms								
Totaal	58.534	62	8.115	157	5.884	263	1.811	50.356
Mannen	39.629	0	6.792	157	4.786	183	1.666	32.837
Vrouwen	18.905	62	1.323	0	1.098	80	146	17.519
Gewoonlijk								
Totaal	21.857	72	2.651	0	2.169	56	427	19.133
Mannen	15.395	72	2.158	0	1.772	56	331	13.165
Vrouwen	6.462	0	493	0	397	0	96	5.968
Altijd								
Totaal	19.302	0	1.474	0	1.152	66	257	17.828
Mannen	14.190	0	1.474	0	1.152	66	257	12.716
Vrouwen	5.112	0	0	0	0	0	0	5.112
's nachts								
Nooit								
Totaal	299.060	1.259	46.606	260	28.574	1.937	15.835	251.195
Mannen	163.440	1.068	35.172	66	19.462	1.420	14.224	127.200
Vrouwen	135.620	191	11.434	194	9.112	517	1.612	123.995
Soms								
Totaal	23.360	0	3.013	91	2.429	0	493	20.347
Mannen	17.409	0	2.630	91	2.046	0	493	14.778
Vrouwen	5.951	0	383	0	383	0	0	5.569
Gewoonlijk								
Totaal	4.404	0	328	0	328	0	0	4.076
Mannen	3.188	0	328	0	328	0	0	2.860
Vrouwen	1.216	0	0	0	0	0	0	1.216
Altijd								
Totaal	7.157	0	1.163	0	984	0	179	5.995
Mannen	5.664	0	1.163	0	984	0	179	4.502
Vrouwen	1.493	0	0	0	0	0	0	1.493
Op zaterdag								
Nooit								
Totaal	233.984	933	41.378	260	24.917	1.736	14.466	191.673
Mannen	125.080	800	31.466	66	17.084	1.299	13.018	92.814
Vrouwen	108.904	133	9.912	194	7.833	437	1.448	98.859
Soms								
Totaal	54.137	116	6.703	91	5.156	146	1.311	47.318
Mannen	36.119	116	5.678	91	4.306	66	1.215	30.326
Vrouwen	18.018	0	1.025	0	849	80	96	16.993
Gewoonlijk								
Totaal	20.400	72	1.143	0	712	56	375	19.185
Mannen	12.866	72	848	0	485	56	307	11.946
Vrouwen	7.534	0	295	0	227	0	68	7.239
Altijd								
Totaal	25.460	139	1.886	0	1.529	0	356	23.436
Mannen	15.636	81	1.301	0	945	0	356	14.255
Vrouwen	9.824	58	585	0	585	0	0	9.182

woonplaats (vervolg)

Sectie van de NACE

sector

G	H	I	J	K	L	M	N	O	P en Q	Arbeid
Brussels Hoofdstedelijk Gewest										
's avonds										
Nooit										
33.081	8.643	15.126	15.777	32.148	28.802	21.196	21.241	11.284	6.999	Totaal
20.048	3.885	11.306	7.616	15.948	12.365	5.857	5.944	5.272	2.381	Mannen
13.032	4.758	3.820	8.161	16.200	16.436	15.339	15.297	6.012	4.618	Vrouwen
Soms										
7.135	3.697	6.079	1.921	9.818	5.412	3.440	6.770	3.754	2.330	Totaal
4.629	3.058	5.140	1.286	7.303	4.010	1.371	2.556	2.182	1.302	Mannen
2.506	639	939	635	2.515	1.402	2.069	4.214	1.572	1.027	Vrouwen
Gewoonlijk										
1.625	2.322	2.318	304	4.427	1.292	1.973	2.263	2.039	571	Totaal
1.081	1.915	2.130	149	3.029	938	1.051	1.151	1.412	309	Mannen
544	407	187	154	1.398	354	922	1.112	628	263	Vrouwen
Altijd										
2.045	4.880	1.749	527	4.578	812	452	1.269	1.004	512	Totaal
1.467	3.825	1.458	465	2.898	673	305	797	746	82	Mannen
578	1.055	291	62	1.680	140	147	473	258	430	Vrouwen
's nachts										
Nooit										
41.766	15.596	20.026	17.951	45.867	33.358	26.090	25.979	14.518	10.044	Totaal
25.528	9.613	15.336	9.099	25.222	15.234	8.096	8.091	6.908	4.074	Mannen
16.238	5.983	4.689	8.852	20.645	18.124	17.994	17.888	7.610	5.971	Vrouwen
Soms										
1.125	2.020	3.321	414	3.691	2.223	815	3.801	2.637	300	Totaal
1.046	1.748	3.073	254	2.693	2.086	331	1.585	1.962	0	Mannen
79	272	248	160	999	138	484	2.216	675	300	Vrouwen
Gewoonlijk										
169	579	687	0	666	242	156	1.096	481	0	Totaal
169	415	586	0	586	242	156	408	297	0	Mannen
0	164	101	0	80	0	0	688	185	0	Vrouwen
Altijd										
826	1.347	1.238	163	747	495	0	667	445	67	Totaal
483	907	1.039	163	677	425	0	364	445	0	Mannen
343	440	199	0	70	70	0	304	0	67	Vrouwen
Op zaterdag										
Nooit										
25.481	7.076	15.040	16.819	36.467	29.455	22.918	19.295	10.073	9.050	Totaal
16.840	3.395	11.326	8.615	18.523	12.816	6.808	6.121	4.950	3.421	Mannen
8.641	3.681	3.714	8.203	17.944	16.639	16.110	13.175	5.123	5.629	Vrouwen
Soms										
5.206	4.142	6.845	925	9.727	4.984	2.783	8.162	3.480	1.066	Totaal
3.093	3.237	5.955	591	7.201	3.665	963	2.954	2.177	491	Mannen
2.113	906	890	334	2.526	1.319	1.819	5.208	1.304	575	Vrouwen
Gewoonlijk										
3.999	2.557	1.969	489	2.095	1.258	654	3.693	2.310	161	Totaal
2.177	1.673	1.702	236	1.809	1.027	416	1.230	1.513	161	Mannen
1.822	884	267	253	286	231	238	2.463	797	0	Vrouwen
Altijd										
9.200	5.766	1.418	295	2.682	621	708	394	2.218	134	Totaal
5.116	4.379	1.052	73	1.645	478	396	143	972	0	Mannen
4.084	1.387	366	222	1.037	143	311	251	1.246	134	Vrouwen

Afwijkend uurrooster en thuiswerk, economische activiteit Nace, geslacht en

Arbeid	Sectie van de NACE							
	Totaal activiteiten	Primaire sector	Secundaire sector				Tertiaire	
		A en B	Totaal secundaire sector	C	D	E	F	Totaal tertiaire sector
Op zondag								
Nooit								
Totaal	273.229	1.120	46.206	352	28.165	1.801	15.889	225.903
Mannen	148.480	929	35.329	157	19.462	1.364	14.345	112.222
Vrouwen	124.749	191	10.878	194	8.703	437	1.544	113.680
Soms								
Totaal	38.847	67	3.760	0	3.092	136	532	35.020
Mannen	26.442	67	3.133	0	2.613	56	464	23.242
Vrouwen	12.405	0	627	0	479	80	68	11.778
Gewoonlijk								
Totaal	12.127	72	441	0	355	0	86	11.614
Mannen	7.901	72	356	0	270	0	86	7.473
Vrouwen	4.226	0	85	0	85	0	0	4.141
Altijd								
Totaal	9.779	0	702	0	702	0	0	9.077
Mannen	6.879	0	475	0	475	0	0	6.403
Vrouwen	2.901	0	227	0	227	0	0	2.674
Thuiswerk								
Nooit								
Totaal	293.615	1.138	45.400	290	27.873	1.791	15.446	247.077
Mannen	164.253	1.068	35.365	157	19.846	1.274	14.088	127.820
Vrouwen	129.362	70	10.034	133	8.027	517	1.358	119.257
Soms								
Totaal	19.730	0	2.791	0	2.247	81	464	16.940
Mannen	13.522	0	2.165	0	1.698	81	386	11.357
Vrouwen	6.209	0	626	0	549	0	78	5.583
Gewoonlijk								
Totaal	6.885	0	992	0	721	0	271	5.893
Mannen	4.150	0	665	0	489	0	175	3.485
Vrouwen	2.736	0	327	0	231	0	96	2.408
Altijd								
Totaal	13.751	120	1.927	62	1.474	66	326	11.703
Mannen	7.777	0	1.098	0	787	66	246	6.678
Vrouwen	5.974	120	829	62	687	0	80	5.025

woonplaats (vervolg)

Sectie van de NACE

sector

G	H	I	J	K	L	M	N	O	P en Q	Arbeid
										Op zondag
										Nooit
38.949	10.126	17.740	17.887	42.351	31.134	24.292	21.209	13.070	9.145	Totaal
23.959	5.687	13.484	9.023	22.654	13.990	7.356	6.845	5.862	3.361	Mannen
14.990	4.439	4.256	8.864	19.697	17.144	16.935	14.364	7.207	5.785	Vrouwen
										Soms
2.104	3.570	5.341	568	5.999	4.065	2.152	6.846	3.245	1.130	Totaal
1.458	2.647	4.851	419	4.478	3.027	742	2.489	2.417	713	Mannen
646	923	490	148	1.520	1.038	1.410	4.357	828	417	Vrouwen
										Gewoonlijk
703	2.168	1.445	0	1.522	718	409	3.340	1.240	69	Totaal
458	1.474	1.178	0	1.289	638	338	1.038	1.060	0	Mannen
245	694	267	0	233	80	70	2.303	181	69	Vrouwen
										Altijd
2.130	3.678	746	73	1.100	401	209	147	527	67	Totaal
1.352	2.875	522	73	757	331	146	76	272	0	Mannen
779	803	224	0	343	70	62	71	254	67	Vrouwen
										Thuiswerk
										Nooit
38.969	18.050	23.876	16.826	42.192	34.505	19.825	27.879	15.982	8.975	Totaal
23.701	11.804	18.880	8.296	22.686	16.673	5.780	8.571	8.095	3.335	Mannen
15.268	6.246	4.996	8.529	19.506	17.833	14.044	19.308	7.887	5.640	Vrouwen
										Soms
2.070	190	746	1.122	4.714	996	2.573	2.178	1.279	1.073	Totaal
1.614	190	673	780	3.528	855	1.124	1.091	912	590	Mannen
456	0	73	342	1.186	141	1.449	1.087	366	483	Vrouwen
										Gewoonlijk
447	139	178	294	1.381	596	2.395	303	76	83	Totaal
277	139	78	224	1.024	386	1.131	67	76	83	Mannen
169	0	101	70	357	211	1.264	236	0	0	Vrouwen
										Altijd
2.401	1.162	471	287	2.685	221	2.269	1.184	745	280	Totaal
1.634	549	404	216	1.940	73	548	719	528	66	Mannen
766	613	67	70	744	148	1.721	464	216	215	Vrouwen

Afwijkend uurrooster en thuiswerk, economische activiteit Nace, geslacht en

Arbeid	Sectie van de NACE							
	Totaal activiteiten	Primaire sector	Secundaire sector					Tertiaire
		A en B	Totaal secundaire sector	C	D	E	F	Totaal tertiaire sector
Vlaams Gewest								
's avonds								
Nooit								
Totaal	1.538.143	19.701	458.599	1.411	322.384	11.692	123.112	1.059.843
Mannen	829.549	13.235	353.607	1.411	228.227	8.653	115.316	462.707
Vrouwen	708.594	6.466	104.992	0	94.157	3.039	7.796	597.136
Soms								
Totaal	466.026	7.472	112.780	564	94.361	2.994	14.862	345.774
Mannen	300.702	5.424	96.269	564	79.120	2.717	13.868	199.008
Vrouwen	165.325	2.048	16.512	0	15.241	277	994	146.765
Gewoonlijk								
Totaal	252.819	5.096	88.187	231	81.243	323	6.391	159.535
Mannen	169.540	3.937	71.171	231	64.462	323	6.156	94.432
Vrouwen	83.279	1.159	17.016	0	16.781	0	235	65.103
Altijd								
Totaal	120.575	6.927	20.346	112	17.022	214	2.998	93.302
Mannen	77.354	5.005	18.134	112	15.367	88	2.568	54.215
Vrouwen	43.221	1.922	2.212	0	1.655	126	431	39.087
's nachts								
Nooit								
Totaal	2.052.065	31.180	592.299	1.920	433.927	13.138	143.315	1.428.586
Mannen	1.137.716	21.469	456.578	1.920	310.890	9.695	134.073	659.669
Vrouwen	914.349	9.711	135.721	0	123.036	3.442	9.242	768.917
Soms								
Totaal	212.283	6.539	54.804	398	49.586	1.980	2.840	150.940
Mannen	156.657	5.055	51.563	398	46.559	1.980	2.626	100.039
Vrouwen	55.626	1.485	3.241	0	3.027	0	214	50.901
Gewoonlijk								
Totaal	61.662	748	17.103	0	16.563	105	435	43.811
Mannen	44.217	653	16.041	0	15.501	105	435	27.523
Vrouwen	17.445	95	1.062	0	1.062	0	0	16.288
Altijd								
Totaal	51.553	729	15.707	0	14.934	0	773	35.117
Mannen	38.555	424	14.999	0	14.226	0	773	23.132
Vrouwen	12.998	305	708	0	708	0	0	11.986
Op zaterdag								
Nooit								
Totaal	1.525.400	10.735	550.807	1.686	419.310	11.947	117.865	963.857
Mannen	881.237	7.176	423.908	1.686	303.354	8.781	110.087	450.153
Vrouwen	644.163	3.559	126.899	0	115.957	3.165	7.778	513.704
Soms								
Totaal	412.180	6.088	77.202	224	57.851	3.054	16.074	328.890
Mannen	253.971	4.399	68.743	224	50.549	2.777	15.193	180.829
Vrouwen	158.209	1.688	8.459	0	7.301	277	881	148.061
Gewoonlijk								
Totaal	200.178	4.232	28.600	144	22.843	222	5.390	167.346
Mannen	109.180	3.164	26.227	144	20.717	222	5.143	79.790
Vrouwen	90.998	1.068	2.373	0	2.126	0	247	87.557
Altijd								
Totaal	239.804	18.141	23.303	264	15.005	0	8.034	198.360
Mannen	132.756	12.862	20.304	264	12.556	0	7.484	99.591
Vrouwen	107.048	5.279	2.999	0	2.449	0	550	98.769

woonplaats (vervolg)

Sectie van de NACE

sector

G	H	I	J	K	L	M	N	O	P en Q	Arbeid
Vlaams Gewest										
's avonds										
Nooit										
233.735	18.647	115.820	74.168	147.255	143.392	122.939	140.622	55.402	7.864	Totaal
107.098	6.582	77.829	37.527	71.592	73.902	34.606	29.427	21.840	2.303	Mannen
126.637	12.065	37.991	36.640	75.663	69.490	88.333	111.195	33.561	5.561	Vrouwen
Soms										
58.392	12.795	49.567	12.890	46.222	37.257	28.554	76.422	21.750	1.925	Totaal
34.549	5.998	42.583	9.730	33.159	29.276	10.675	18.819	13.426	794	Mannen
23.843	6.798	6.984	3.160	13.063	7.981	17.879	57.602	8.324	1.131	Vrouwen
Gewoonlijk										
25.163	15.019	25.368	4.663	17.014	12.937	15.035	34.312	9.275	750	Totaal
16.517	7.897	21.128	3.810	12.794	10.445	5.169	9.781	6.237	654	Mannen
8.646	7.122	4.240	853	4.219	2.491	9.866	24.531	3.038	96	Vrouwen
Altijd										
14.756	22.520	10.564	2.275	10.006	3.298	9.641	15.699	4.354	187	Totaal
10.210	12.044	8.515	1.799	6.824	2.323	3.599	6.251	2.649	0	Mannen
4.545	10.476	2.050	476	3.183	975	6.042	9.448	1.705	187	Vrouwen
's nachts										
Nooit										
312.564	41.346	155.056	92.068	200.923	162.275	169.801	203.969	80.424	10.161	Totaal
153.115	17.222	109.340	51.433	107.390	84.763	51.604	44.275	36.885	3.644	Mannen
159.449	24.125	45.716	40.635	93.533	77.512	118.197	159.694	43.539	6.517	Vrouwen
Soms										
10.739	10.648	29.460	1.676	14.747	26.630	4.174	45.775	6.637	454	Totaal
7.944	6.313	26.597	1.433	12.603	23.965	1.596	14.774	4.706	107	Mannen
2.795	4.335	2.863	243	2.144	2.665	2.578	31.000	1.930	347	Vrouwen
Gewoonlijk										
3.015	7.932	9.795	123	3.065	6.100	1.653	9.859	2.269	0	Totaal
2.283	3.535	8.329	0	2.738	5.422	434	3.161	1.621	0	Mannen
732	4.397	1.466	123	327	677	1.220	6.698	647	0	Vrouwen
Altijd										
5.728	9.055	7.009	128	1.762	1.879	542	7.453	1.451	111	Totaal
5.032	5.452	5.790	0	1.638	1.795	416	2.068	940	0	Mannen
696	3.603	1.219	128	124	83	126	5.384	511	111	Vrouwen
Op zaterdag										
Nooit										
138.053	13.565	127.589	72.139	160.328	143.047	134.057	126.940	39.364	8.775	Totaal
76.465	5.509	89.623	38.041	79.020	73.271	37.222	30.413	17.818	2.773	Mannen
61.588	8.056	37.967	34.098	81.308	69.777	96.835	96.528	21.546	6.002	Vrouwen
Soms										
53.486	10.979	46.862	12.418	38.731	34.991	26.389	83.556	19.967	1.512	Totaal
28.970	5.053	40.257	8.269	28.462	28.314	10.309	19.327	10.889	978	Mannen
24.516	5.926	6.605	4.149	10.269	6.676	16.080	64.229	9.077	534	Vrouwen
Gewoonlijk										
38.463	12.861	18.429	5.007	12.069	15.529	7.994	44.536	12.345	112	Totaal
15.568	5.987	13.965	3.594	9.556	11.704	3.450	8.841	7.124	0	Mannen
22.895	6.873	4.465	1.413	2.513	3.825	4.544	35.695	5.221	112	Vrouwen
Altijd										
102.044	31.576	8.439	4.432	9.369	3.316	7.730	12.023	19.105	327	Totaal
47.372	15.972	6.210	2.962	7.331	2.657	3.069	5.697	8.322	0	Mannen
54.672	15.605	2.228	1.470	2.038	660	4.661	6.326	10.783	327	Vrouwen

Afwijkend uurrooster en thuiswerk, economische activiteit Nace, geslacht en

Sectie van de NACE								
Arbeid	Totaal activiteiten	Primaire sector	Secundaire sector				Tertiaire	
		A en B	Totaal secundaire sector	C	D	E	F	Totaal tertiaire sector
Op zondag								
Nooit								
Totaal	1.850.088	17.792	607.921	2.199	454.981	12.589	138.152	1.224.376
Mannen	1.068.811	12.615	473.406	2.199	332.547	9.280	129.379	582.789
Vrouwen	781.278	5.177	134.515	0	122.433	3.309	8.773	641.586
Soms								
Totaal	295.067	5.179	44.286	119	36.075	2.529	5.563	245.603
Mannen	178.278	3.670	40.093	119	32.337	2.395	5.242	134.515
Vrouwen	116.790	1.510	4.193	0	3.738	133	321	111.087
Gewoonlijk								
Totaal	127.356	2.467	18.090	0	15.826	105	2.159	106.799
Mannen	68.606	1.682	17.098	0	15.081	105	1.911	49.826
Vrouwen	58.750	784	992	0	745	0	247	56.974
Altijd								
Totaal	105.051	13.759	9.616	0	8.127	0	1.489	81.676
Mannen	61.451	9.634	8.585	0	7.210	0	1.375	43.232
Vrouwen	43.600	4.125	1.032	0	918	0	114	38.444
Thuiswerk								
Nooit								
Totaal	2.058.273	23.393	634.105	2.153	486.101	14.086	131.765	1.400.775
Mannen	1.184.389	16.914	500.967	2.153	364.326	10.920	123.568	666.508
Vrouwen	873.884	6.479	133.138	0	121.775	3.165	8.198	734.267
Soms								
Totaal	128.935	1.920	23.452	0	14.626	1.015	7.811	103.563
Mannen	84.174	1.197	20.026	0	11.558	738	7.729	62.951
Vrouwen	44.762	723	3.426	0	3.068	277	82	40.613
Gewoonlijk								
Totaal	57.269	1.428	7.807	0	5.103	0	2.703	48.035
Mannen	35.098	865	7.097	0	4.790	0	2.307	27.136
Vrouwen	22.171	563	709	0	313	0	396	20.899
Altijd								
Totaal	133.086	12.456	14.549	165	9.179	122	5.083	106.081
Mannen	73.484	8.625	11.091	165	6.501	122	4.303	53.767
Vrouwen	59.602	3.831	3.458	0	2.678	0	780	52.313

woonplaats (vervolg)

Sectie van de NACE

sector

G	H	I	J	K	L	M	N	O	P en Q	Arbeid
										Op zondag
										Nooit
263.236	19.713	149.956	88.771	186.330	150.555	145.311	145.926	65.013	9.566	Totaal
134.025	8.395	107.295	48.921	96.978	78.339	42.437	36.237	27.036	3.128	Mannen
129.211	11.318	42.661	39.850	89.352	72.217	102.873	109.689	37.977	6.438	Vrouwen
										Soms
28.973	11.141	33.845	3.895	24.799	31.358	20.982	75.976	13.586	1.049	Totaal
15.292	4.964	29.289	3.190	19.663	25.673	8.354	18.771	8.696	623	Mannen
13.681	6.177	4.555	705	5.136	5.685	12.628	57.204	4.890	427	Vrouwen
										Gewoonlijk
10.855	10.440	13.852	894	5.917	12.857	5.534	39.801	6.650	0	Totaal
4.891	4.937	10.688	319	5.084	10.204	1.567	7.254	4.881	0	Mannen
5.965	5.503	3.164	575	832	2.652	3.967	32.547	1.769	0	Vrouwen
										Altijd
28.982	27.688	3.667	436	3.452	2.113	4.343	5.353	5.531	111	Totaal
14.167	14.225	2.783	436	2.644	1.729	1.691	2.016	3.539	0	Mannen
14.815	13.462	884	0	808	384	2.652	3.336	1.992	111	Vrouwen
										Thuiswerk
										Nooit
280.560	58.167	190.771	77.459	174.222	187.401	106.707	239.128	76.310	10.050	Totaal
135.508	26.486	142.346	40.059	90.543	109.031	31.492	52.515	35.100	3.429	Mannen
145.052	31.681	48.426	37.400	83.679	78.370	75.215	186.612	41.210	6.622	Vrouwen
										Soms
17.274	1.045	5.778	9.460	23.218	5.811	25.541	10.955	4.259	222	Totaal
11.483	832	4.492	7.172	16.331	4.640	9.164	5.780	2.837	222	Mannen
5.791	213	1.286	2.288	6.888	1.171	16.377	5.175	1.423	0	Vrouwen
										Gewoonlijk
6.610	1.579	2.203	3.704	7.834	2.217	16.915	4.341	2.532	100	Totaal
4.700	880	1.533	3.153	6.753	1.740	4.901	1.449	1.929	100	Mannen
1.910	699	670	551	1.081	477	12.014	2.892	603	0	Vrouwen
										Altijd
27.602	8.190	2.567	3.373	15.222	1.454	27.007	12.632	7.680	353	Totaal
16.684	4.323	1.684	2.483	10.743	536	8.493	4.535	4.288	0	Mannen
10.918	3.867	883	890	4.480	919	18.513	8.097	3.392	353	Vrouwen

Afwijkend uurrooster en thuiswerk, economische activiteit Nace, geslacht en

Arbeid	Sectie van de NACE							
	Totaal activiteiten	Primaire sector	Secundaire sector					Tertiaire
		A en B	Totaal secundaire sector	C	D	E	F	Totaal tertiaire sector
Waals Gewest								
's avonds								
Nooit								
Totaal	812.838	10.367	199.578	1.926	115.620	10.698	71.333	602.894
Mannen	449.566	7.939	164.683	1.428	86.858	9.366	67.031	276.944
Vrouwen	363.272	2.428	34.895	498	28.762	1.333	4.302	325.950
Soms								
Totaal	229.629	8.308	55.421	1.281	41.963	1.964	10.213	165.900
Mannen	152.956	6.224	51.099	1.281	38.127	1.964	9.727	95.633
Vrouwen	76.672	2.083	4.321	0	3.836	0	485	70.268
Gewoonlijk								
Totaal	74.799	1.805	18.335	683	15.292	305	2.055	54.658
Mannen	53.012	1.270	16.767	683	13.774	305	2.004	34.974
Vrouwen	21.787	535	1.568	0	1.518	0	51	19.684
Altijd								
Totaal	46.521	2.961	6.369	0	5.341	273	754	37.191
Mannen	30.692	2.168	5.587	0	4.792	154	641	22.936
Vrouwen	15.829	793	782	0	550	119	113	14.254
's nachts								
Nooit								
Totaal	997.755	14.528	233.598	3.119	139.099	11.551	79.829	749.630
Mannen	558.607	10.947	193.451	2.622	105.853	10.099	74.878	354.209
Vrouwen	439.148	3.581	40.146	498	33.246	1.452	4.952	395.421
Soms								
Totaal	114.310	7.377	31.598	535	25.811	1.583	3.668	75.336
Mannen	89.861	5.769	30.808	535	25.021	1.583	3.668	53.284
Vrouwen	24.450	1.608	790	0	790	0	0	22.052
Gewoonlijk								
Totaal	29.850	944	8.541	236	7.787	47	471	20.365
Mannen	22.132	545	8.301	236	7.547	47	471	13.286
Vrouwen	7.718	399	240	0	240	0	0	7.079
Altijd								
Totaal	21.872	593	5.966	0	5.520	59	387	15.313
Mannen	15.627	341	5.577	0	5.131	59	387	9.708
Vrouwen	6.245	251	390	0	390	0	0	5.604
Op zaterdag								
Nooit								
Totaal	729.397	6.913	204.112	2.555	125.494	10.301	65.762	518.373
Mannen	426.619	5.688	168.619	2.058	95.863	8.850	61.849	252.312
Vrouwen	302.778	1.225	35.493	498	29.631	1.452	3.913	266.060
Soms								
Totaal	250.852	4.858	51.514	556	34.646	2.560	13.751	194.480
Mannen	155.502	3.850	48.125	556	32.213	2.560	12.796	103.527
Vrouwen	95.349	1.009	3.388	0	2.433	0	955	90.953
Gewoonlijk								
Totaal	82.526	2.460	13.051	535	9.433	225	2.858	67.014
Mannen	48.271	1.694	12.166	535	8.581	225	2.825	34.411
Vrouwen	34.254	766	885	0	852	0	33	32.604
Altijd								
Totaal	101.012	9.210	11.026	243	8.644	154	1.984	80.777
Mannen	55.833	6.370	9.226	243	6.895	154	1.934	40.237
Vrouwen	45.179	2.840	1.800	0	1.749	0	51	40.540

woonplaats (vervolg)

Sectie van de NACE

sector

G	H	I	J	K	L	M	N	O	P en Q	Arbeid
Waals Gewest										
's avonds										
Nooit										
115.970	12.749	54.719	37.807	52.903	112.379	87.045	88.618	33.475	7.228	Totaal
59.661	5.129	43.701	17.705	28.170	57.972	25.773	21.454	14.834	2.546	Mannen
56.309	7.621	11.018	20.103	24.733	54.407	61.272	67.164	18.641	4.681	Vrouwen
Soms										
28.121	6.832	20.725	4.667	14.705	25.029	18.119	39.812	7.085	804	Totaal
15.481	3.329	19.036	3.531	12.060	19.910	6.303	10.749	4.668	566	Mannen
12.640	3.503	1.689	1.136	2.645	5.119	11.816	29.063	2.418	238	Vrouwen
Gewoonlijk										
8.568	6.063	5.952	1.502	4.650	7.134	5.727	11.688	2.917	458	Totaal
6.113	3.587	5.496	1.469	4.070	6.153	2.262	3.670	2.026	127	Mannen
2.455	2.476	456	33	579	980	3.464	8.018	891	330	Vrouwen
Altijd										
4.810	9.507	4.324	468	2.160	2.438	4.354	7.774	1.002	354	Totaal
3.543	5.655	3.913	468	1.784	1.832	1.496	3.426	773	47	Mannen
1.268	3.853	411	0	377	605	2.858	4.348	228	307	Vrouwen
's nachts										
Nooit										
148.687	25.575	64.449	43.793	68.257	123.621	111.365	114.575	40.767	8.541	Totaal
78.127	11.916	52.170	22.683	40.415	64.954	33.408	27.804	19.704	3.028	Mannen
70.560	13.658	12.279	21.110	27.842	58.667	77.957	86.771	21.063	5.513	Vrouwen
Soms										
6.226	5.274	13.085	299	4.139	17.473	2.610	23.520	2.407	302	Totaal
4.608	3.114	12.713	299	3.828	15.723	1.858	9.359	1.522	259	Mannen
1.618	2.159	372	0	311	1.751	752	14.160	885	44	Vrouwen
Gewoonlijk										
1.028	2.121	4.350	190	1.406	4.112	684	5.460	1.012	0	Totaal
700	1.424	3.991	190	1.273	3.767	272	886	783	0	Mannen
329	697	359	0	133	345	412	4.574	229	0	Vrouwen
Altijd										
1.529	2.183	3.835	162	616	1.772	586	4.337	293	0	Totaal
1.364	1.244	3.271	0	567	1.423	296	1.250	293	0	Mannen
165	939	564	162	49	349	289	3.088	0	0	Vrouwen
Op zaterdag										
Nooit										
68.752	9.079	54.420	35.482	52.665	108.612	89.223	71.637	21.295	7.207	Totaal
41.392	4.293	44.339	17.032	28.784	56.885	27.158	18.868	11.167	2.393	Mannen
27.360	4.785	10.080	18.450	23.881	51.727	62.065	52.769	10.128	4.814	Vrouwen
Soms										
32.959	6.872	22.112	6.554	15.723	29.412	19.482	51.252	8.877	1.237	Totaal
17.421	2.839	20.086	4.285	12.561	22.001	5.910	12.282	5.304	837	Mannen
15.538	4.034	2.027	2.269	3.161	7.411	13.572	38.970	3.573	400	Vrouwen
Gewoonlijk										
16.533	5.530	6.914	1.374	3.608	6.824	3.726	18.579	3.731	196	Totaal
7.591	3.038	5.918	1.170	2.998	5.556	1.947	4.884	1.308	0	Mannen
8.941	2.493	996	204	610	1.267	1.779	13.695	2.423	196	Vrouwen
Altijd										
39.227	13.671	2.274	1.033	2.422	2.131	2.814	6.425	10.577	203	Totaal
18.394	7.530	1.802	684	1.740	1.424	819	3.265	4.523	57	Mannen
20.833	6.141	472	348	682	707	1.995	3.160	6.054	146	Vrouwen

Afwijkend uurrooster en thuiswerk, economische activiteit Nace, geslacht en

Sectie van de NACE								
Arbeid	Totaal activiteiten	Primaire sector	Secundaire sector				Tertiaire	
		A en B	Totaal secundaire sector	C	D	E	F	Totaal tertiaire sector
Op zondag								
Nooit								
Totaal	891.648	8.357	231.606	3.516	140.052	11.031	77.006	651.686
Mannen	518.648	7.018	193.513	3.019	108.680	9.580	72.234	318.117
Vrouwen	373.000	1.339	38.093	498	31.372	1.452	4.772	333.568
Soms								
Totaal	176.667	4.829	32.698	319	24.566	1.878	5.935	139.140
Mannen	109.146	3.660	30.514	319	22.561	1.878	5.755	74.973
Vrouwen	67.520	1.169	2.184	0	2.005	0	180	64.167
Gewoonlijk								
Totaal	52.698	2.212	8.270	54	7.271	225	719	42.216
Mannen	31.109	1.303	7.857	54	6.859	225	719	21.948
Vrouwen	21.589	909	413	0	413	0	0	20.268
Altijd								
Totaal	42.773	8.043	7.129	0	6.327	106	695	27.602
Mannen	27.322	5.620	6.253	0	5.451	106	695	15.449
Vrouwen	15.451	2.423	876	0	876	0	0	12.153
Thuiswerk								
Nooit								
Totaal	1.000.689	11.820	255.020	3.890	163.580	12.462	75.088	733.848
Mannen	588.214	8.941	217.226	3.392	131.904	11.011	70.920	362.047
Vrouwen	412.474	2.879	37.794	498	31.677	1.452	4.168	371.801
Soms								
Totaal	69.875	2.382	12.220	0	7.146	407	4.667	55.273
Mannen	45.273	2.040	10.929	0	6.150	407	4.372	32.305
Vrouwen	24.601	342	1.291	0	997	0	295	22.968
Gewoonlijk								
Totaal	29.185	1.022	4.901	0	2.696	47	2.157	23.263
Mannen	17.605	697	4.032	0	1.916	47	2.069	12.876
Vrouwen	11.580	325	869	0	781	0	88	10.387
Altijd								
Totaal	64.038	8.217	7.562	0	4.794	324	2.444	48.260
Mannen	35.133	5.924	5.950	0	3.583	324	2.043	23.259
Vrouwen	28.905	2.293	1.612	0	1.211	0	401	25.001

woonplaats (vervolg en einde)
Sectie van de NACE
sector

G	H	I	J	K	L	M	N	O	P en Q	Arbeid
										Op zondag
										Nooit
127.776	13.114	64.213	42.239	62.059	117.510	97.714	85.227	33.796	8.037	Totaal
68.970	5.897	52.234	21.209	36.452	61.349	29.481	24.268	15.468	2.790	Mannen
58.806	7.217	11.979	21.031	25.607	56.161	68.233	60.960	18.328	5.247	Vrouwen
										Soms
18.789	6.443	15.607	1.997	9.358	22.690	12.968	44.388	6.092	807	Totaal
10.118	3.048	14.786	1.756	7.111	18.612	4.535	10.709	3.800	497	Mannen
8.672	3.395	821	241	2.247	4.078	8.433	33.678	2.292	310	Vrouwen
										Gewoonlijk
3.819	4.732	4.677	208	1.938	5.505	3.460	15.639	2.238	0	Totaal
2.366	2.882	4.080	208	1.630	4.849	1.562	3.221	1.151	0	Mannen
1.454	1.851	596	0	308	656	1.898	12.418	1.087	0	Vrouwen
										Altijd
7.085	10.863	1.223	0	1.064	1.273	1.104	2.638	2.353	0	Totaal
3.345	5.872	1.045	0	891	1.057	257	1.101	1.882	0	Mannen
3.740	4.990	178	0	173	216	847	1.537	471	0	Vrouwen
										Thuiswerk
										Nooit
133.970	28.415	81.379	39.056	58.319	139.406	77.188	130.243	37.830	8.041	Totaal
70.169	14.338	68.374	18.894	34.046	80.198	22.991	31.787	18.529	2.722	Mannen
63.802	14.077	13.004	20.162	24.273	59.208	54.198	98.456	19.301	5.319	Vrouwen
										Soms
7.783	615	2.700	3.116	7.095	4.919	18.675	7.915	1.962	494	Totaal
5.313	257	2.633	2.697	5.560	3.896	6.321	3.541	1.649	438	Mannen
2.470	358	67	419	1.534	1.023	12.354	4.374	313	56	Vrouwen
										Gewoonlijk
4.268	490	559	949	3.214	1.482	8.173	2.761	1.104	262	Totaal
2.702	199	238	759	2.340	928	3.345	1.589	648	127	Mannen
1.566	290	320	191	873	554	4.829	1.173	455	135	Vrouwen
										Altijd
11.449	5.633	1.083	1.323	5.791	1.171	11.209	6.972	3.583	46	Totaal
6.614	2.905	899	823	4.137	845	3.179	2.382	1.475	0	Mannen
4.834	2.727	183	500	1.654	326	8.030	4.590	2.108	46	Vrouwen

Zoeken naar een andere betrekking (en reden), geslacht, leeftijd en woonplaats. België

Zoeken naar een andere betrekking	Totaal	Van 15 tot 24 jaar	Van 25 tot 49 jaar	50 jaar en meer
België				
Algemeen totaal				
Totaal	4.049.512	368.307	2.955.533	725.672
Mannen	2.344.461	209.251	1.664.882	470.328
Vrouwen	1.705.051	159.057	1.290.650	255.344
Zoekt geen ander werk				
Totaal	3.865.106	331.717	2.818.313	715.076
Mannen	2.247.090	191.680	1.591.710	463.701
Vrouwen	1.618.016	140.037	1.226.603	251.375
Zoekt een andere betrekking om volgende reden				
Totaal				
Totaal	184.406	36.590	137.220	10.596
Mannen	97.371	17.571	73.173	6.627
Vrouwen	87.035	19.019	64.047	3.969
Denkt de huidige betrekking te verliezen				
Totaal	33.069	8.453	22.831	1.785
Mannen	17.149	4.462	11.097	1.590
Vrouwen	15.920	3.991	11.734	195
Betere overeenstemming met zijn kwalificaties				
Totaal	44.341	9.808	32.608	1.924
Mannen	24.567	5.209	17.900	1.458
Vrouwen	19.774	4.599	14.708	467
Zoekt bijkomende betrekking of betrekking met meer uren				
Totaal	27.144	5.046	19.446	2.652
Mannen	8.509	1.265	6.307	937
Vrouwen	18.635	3.781	13.139	1.715
Zoekt een betrekking met minder uren				
Totaal	3.373	141	2.987	246
Mannen	1.453	0	1.243	210
Vrouwen	1.920	141	1.744	36
Zoekt betere voorwaarden				
Totaal	76.478	13.142	59.347	3.989
Mannen	45.693	6.634	36.626	2.433
Vrouwen	30.785	6.508	22.722	1.556

Behaald diploma, geslacht, leeftijd en woonplaats

Diploma	Totaal	Van 15 tot 24 jaar	Van 25 tot 49 jaar	50 jaar en meer
België				
Algemeen totaal				
Totaal	4.055.610	368.717	2.960.892	726.001
Mannen	2.346.787	209.373	1.666.934	470.481
Vrouwen	1.708.823	159.345	1.293.958	255.521
Lager onderwijs (of geen diploma)				
Totaal	408.128	20.365	250.707	137.057
Mannen	261.314	13.987	156.279	91.049
Vrouwen	146.814	6.378	94.428	46.008
Lager secundair				
Totaal	780.490	65.624	563.051	151.815
Mannen	504.985	44.910	363.428	96.647
Vrouwen	275.504	20.714	199.623	55.167
Hoger secundair				
Totaal	1.491.830	195.344	1.084.399	212.087
Mannen	877.502	119.548	618.348	139.606
Vrouwen	614.328	75.796	466.051	72.481
Hoger niet-universitair korte type				
Totaal	743.410	60.492	573.472	109.446
Mannen	311.201	19.827	237.861	53.513
Vrouwen	432.209	40.666	335.611	55.933
Hoger niet-universitair lange type				
Totaal	161.923	10.725	119.351	31.847
Mannen	99.564	4.834	71.760	22.970
Vrouwen	62.359	5.891	47.591	8.877
Universitair				
Totaal	469.829	16.168	369.911	83.750
Mannen	292.220	6.267	219.257	66.695
Vrouwen	177.610	9.901	150.654	17.055
Brussels Hoofdstedelijk Gewest				
Algemeen totaal				
Totaal	342.412	25.178	251.096	66.139
Mannen	193.034	13.865	140.515	38.654
Vrouwen	149.378	11.313	110.581	27.485
Lager onderwijs (of geen diploma)				
Totaal	41.239	2.540	28.654	10.045
Mannen	25.870	1.592	18.482	5.796
Vrouwen	15.369	948	10.172	4.249
Lager secundair				
Totaal	55.996	6.939	38.651	10.406
Mannen	34.088	4.837	23.339	5.912
Vrouwen	21.908	2.102	15.312	4.494
Hoger secundair				
Totaal	96.283	10.646	67.654	17.984
Mannen	55.349	5.287	40.655	9.407
Vrouwen	40.934	5.359	26.998	8.576
Hoger niet-universitair korte type				
Totaal	49.615	2.698	39.043	7.874
Mannen	20.531	1.070	15.748	3.714
Vrouwen	29.084	1.628	23.295	4.160
Hoger niet-universitair lange type				
Totaal	17.054	398	13.589	3.067
Mannen	8.483	90	6.633	1.760
Vrouwen	8.571	308	6.956	1.308
Universitair				
Totaal	82.226	1.956	63.506	16.763
Mannen	48.712	988	35.658	12.066
Vrouwen	33.514	968	27.848	4.698

Behaald diploma, geslacht, leeftijd en woonplaats (vervolg en einde)

Diploma	Totaal	Van 15 tot 24 jaar	Van 25 tot 49 jaar	50 jaar en meer
Vlaams Gewest				
Algemeen totaal				
Totaal	2.506.516	246.504	1.831.367	428.644
Mannen	1.445.195	137.479	1.021.536	286.180
Vrouwen	1.061.321	109.024	809.832	142.465
Lager onderwijs (of geen diploma)				
Totaal	238.176	9.565	142.489	86.122
Mannen	147.692	6.273	84.737	56.682
Vrouwen	90.483	3.292	57.752	29.440
Lager secundair				
Totaal	469.468	40.590	338.851	90.027
Mannen	304.026	26.303	217.973	59.750
Vrouwen	165.443	14.287	120.878	30.278
Hoger secundair				
Totaal	970.414	136.283	705.091	129.041
Mannen	565.299	84.090	392.222	88.987
Vrouwen	405.115	52.193	312.869	40.053
Hoger niet-universitair korte type				
Totaal	465.101	41.811	359.959	63.331
Mannen	198.456	13.353	152.289	32.814
Vrouwen	266.646	28.458	207.671	30.517
Hoger niet-universitair lange type				
Totaal	109.602	8.092	80.725	20.785
Mannen	70.649	3.882	51.274	15.493
Vrouwen	38.953	4.210	29.451	5.292
Universitair				
Totaal	253.754	10.164	204.252	39.338
Mannen	159.074	3.580	123.040	32.453
Vrouwen	94.681	6.584	81.212	6.885
Waals Gewest				
Algemeen totaal				
Totaal	1.206.682	97.036	878.428	231.218
Mannen	708.558	58.028	504.883	145.647
Vrouwen	498.125	39.008	373.545	85.571
Lager onderwijs (of geen diploma)				
Totaal	128.714	8.260	79.564	40.890
Mannen	87.752	6.122	53.060	28.570
Vrouwen	40.962	2.138	26.505	12.319
Lager secundair				
Totaal	255.026	18.095	185.550	51.381
Mannen	166.872	13.770	122.116	30.986
Vrouwen	88.154	4.325	63.434	20.395
Hoger secundair				
Totaal	425.133	48.415	311.655	65.063
Mannen	256.853	30.171	185.470	41.212
Vrouwen	168.279	18.243	126.184	23.852
Hoger niet-universitair korte type				
Totaal	228.694	15.983	174.470	38.240
Mannen	92.214	5.404	69.825	16.985
Vrouwen	136.480	10.579	104.645	21.255
Hoger niet-universitair lange type				
Totaal	35.268	2.235	25.037	7.995
Mannen	20.433	862	13.853	5.717
Vrouwen	14.835	1.373	11.184	2.278
Universitair				
Totaal	133.849	4.048	102.152	27.648
Mannen	84.434	1.699	60.559	22.176
Vrouwen	49.415	2.349	41.594	5.472

Werkgelegenheidsgraad volgens het niveau van het behaald diploma, het geslacht, de

	Totaal			Van 15 tot 24 jaar			Van 25 tot 34 jaar		
	Totaal	M	V	Totaal	M	V	Totaal	M	V
België									
Personen met een betrekking									
Algemeen totaal	4.032.896	2.330.835	1.702.061	368.717	209.373	159.345	1.144.995	629.784	515.211
Lager onderwijs (of geen)	400.250	256.154	144.096	20.365	13.987	6.378	48.754	31.512	17.242
Lager secundair	776.718	502.923	273.796	65.624	44.910	20.714	165.580	111.362	54.218
Hoger secundair	1.487.055	874.226	612.830	195.344	119.548	75.796	450.610	259.920	190.690
Hog. niet-univ. korte type	741.537	310.009	431.528	60.492	19.827	40.666	255.260	104.324	150.937
Hog. niet-univ. lange type	161.067	98.787	62.280	10.725	4.834	5.891	57.336	32.980	24.356
Universitair	466.268	288.736	177.532	16.168	6.267	9.901	167.454	89.685	77.769
Totale bevolking									
Algemeen totaal	6.728.210	3.387.581	3.340.629	1.242.480	630.675	611.806	1.427.040	722.677	704.362
Lager onderwijs (of geen)	1.200.107	577.487	622.620	142.629	80.433	62.196	109.251	53.589	55.662
Lager secundair	1.597.179	835.239	761.940	430.937	230.038	200.899	228.620	131.878	96.742
Hoger secundair	2.287.046	1.178.324	1.108.722	540.565	271.877	268.688	553.941	291.439	262.503
Hog. niet-univ. korte type	899.288	354.826	544.462	80.488	27.571	52.916	281.618	110.845	170.773
Hog. niet-univ. lange type	194.519	114.738	79.781	16.836	8.306	8.530	62.868	35.038	27.830
Universitair	550.071	326.968	223.104	31.026	12.450	18.575	190.741	99.888	90.853
Tewerkstellingsgraad									
Algemeen totaal	59,9%	68,8%	51,0%	29,7%	33,2%	26,1%	80,2%	87,2%	73,2%
Lager onderwijs (of geen)	33,4%	44,4%	23,1%	14,3%	17,4%	10,3%	44,6%	58,8%	31,0%
Lager secundair	48,6%	60,2%	35,9%	15,2%	19,5%	10,3%	72,4%	84,4%	56,0%
Hoger secundair	65,0%	74,2%	55,3%	36,1%	44,0%	28,2%	81,4%	89,2%	72,6%
Hog. niet-univ. korte type	82,5%	87,4%	79,3%	75,2%	71,9%	76,9%	90,6%	94,1%	88,4%
Hog. niet-univ. lange type	82,8%	86,1%	78,1%	63,7%	58,2%	69,1%	91,2%	94,1%	87,5%
Universitair	84,8%	88,3%	79,6%	52,1%	50,3%	53,3%	87,8%	89,8%	85,6%
Brussels Hoofdstedelijk Gewest									
Personen met een betrekking									
Algemeen totaal	340.481	191.613	148.868	25.178	13.865	11.313	111.498	62.696	48.802
Lager onderwijs (of geen)	40.744	25.549	15.195	2.540	1.592	948	9.808	7.071	2.737
Lager secundair	55.831	34.035	21.796	6.939	4.837	2.102	15.063	10.235	4.828
Hoger secundair	95.906	55.075	40.832	10.646	5.287	5.359	30.258	17.732	12.526
Hog. niet-univ. korte type	49.437	20.476	28.961	2.698	1.070	1.628	18.332	8.096	10.237
Hog. niet-univ. lange type	16.903	8.333	8.571	398	90	308	7.222	3.215	4.007
Universitair	81.659	48.146	33.514	1.956	988	968	30.814	16.346	14.468
Totale bevolking									
Algemeen totaal	631.406	312.698	318.708	118.449	58.113	60.336	163.030	82.420	80.610
Lager onderwijs (of geen)	131.802	62.888	68.915	18.384	10.125	8.259	23.918	11.395	12.523
Lager secundair	133.202	67.404	65.797	44.170	22.374	21.796	25.978	14.612	11.366
Hoger secundair	175.760	87.984	87.775	46.140	21.264	24.876	43.842	23.307	20.535
Hog. niet-univ. korte type	64.383	25.143	39.240	4.049	1.856	2.194	22.680	9.923	12.757
Hog. niet-univ. lange type	22.492	10.573	11.918	1.073	446	627	8.497	3.657	4.840
Universitair	103.768	58.705	45.063	4.633	2.049	2.584	38.115	19.526	18.589
Tewerkstellingsgraad									
Algemeen totaal	53,9%	61,3%	46,7%	21,3%	23,9%	18,8%	68,4%	76,1%	60,5%
Lager onderwijs (of geen)	30,9%	40,6%	22,1%	13,8%	15,7%	11,5%	41,0%	62,1%	21,9%
Lager secundair	41,9%	50,5%	33,1%	15,7%	21,6%	9,6%	58,0%	70,1%	42,5%
Hoger secundair	54,6%	62,6%	46,5%	23,1%	24,9%	21,5%	69,0%	76,1%	61,0%
Hog. niet-univ. korte type	76,8%	81,4%	73,8%	66,6%	57,7%	74,2%	80,8%	81,6%	80,2%
Hog. niet-univ. lange type	75,2%	78,8%	71,9%	37,1%	20,2%	49,1%	85,0%	87,9%	82,8%
Universitair	78,7%	82,0%	74,4%	42,2%	48,2%	37,5%	80,8%	83,7%	77,8%

leeftijd en de woonplaats (bevolking tussen 15 en 64 jaar)

Van 35 tot 44 jaar			Van 45 tot 54 jaar			Van 55 tot 64 jaar				
Totaal	M	V	Totaal	M	V	Totaal	M	V		
België										
Personen met een betrekking										
1.272.484	720.870	551.614	983.676	590.300	393.376	263.024	180.510	82.514	Algemeen totaal	
122.089	76.300	45.789	156.751	100.561	56.190	52.291	33.795	18.497	Lager onderwijs (of geen)	
265.870	170.436	95.433	224.855	139.916	84.939	54.790	36.298	18.492	Lager secundair	
456.749	257.067	199.682	310.314	185.666	124.648	74.038	52.024	22.014	Hoger secundair	
234.545	97.248	137.298	156.248	68.517	87.731	34.992	20.094	14.898	Hog. niet-univ. korte type	
44.050	26.088	17.962	36.414	25.179	11.235	12.542	9.705	2.837	Hog. niet-univ. lange type	
149.180	93.729	55.450	99.095	70.461	28.634	34.371	28.594	5.777	Universitair	
Totale bevolking										
1.596.341	807.484	788.857	1.414.960	713.184	701.776	1.047.390	513.561	533.829	Algemeen totaal	
223.856	110.843	113.013	332.965	156.266	176.699	391.405	176.356	215.049	Lager onderwijs (of geen)	
355.599	192.596	163.003	337.495	169.258	168.236	244.528	111.468	133.060	Lager secundair	
549.001	277.740	271.260	411.467	213.647	197.820	232.072	123.621	108.451	Hoger secundair	
255.375	100.429	154.946	181.809	73.005	108.805	99.999	42.976	57.022	Hog. niet-univ. korte type	
48.786	27.286	21.500	41.298	26.466	14.832	24.730	17.642	7.089	Hog. niet-univ. lange type	
163.725	98.590	65.134	109.926	74.542	35.384	54.655	41.497	13.157	Universitair	
Tewerkstellingsgraad										
79,7%	89,3%	69,9%	69,5%	82,8%	56,1%	25,1%	35,2%	15,5%	Algemeen totaal	
54,5%	68,8%	40,5%	47,1%	64,3%	31,8%	13,4%	19,2%	8,6%	Lager onderwijs (of geen)	
74,8%	88,5%	58,6%	66,6%	82,7%	50,5%	22,4%	32,6%	13,9%	Lager secundair	
83,2%	92,6%	73,6%	75,4%	86,9%	63,0%	31,9%	42,1%	20,3%	Hoger secundair	
91,8%	96,8%	88,6%	85,9%	93,9%	80,6%	35,0%	46,8%	26,1%	Hog. niet-univ. korte type	
90,3%	95,6%	83,6%	88,2%	95,1%	75,8%	50,7%	55,0%	40,0%	Hog. niet-univ. lange type	
91,1%	95,1%	85,1%	90,2%	94,5%	80,9%	62,9%	68,9%	43,9%	Universitair	
Brussels Hoofdstedelijk Gewest										
Personen met een betrekking										
98.666	55.310	43.357	77.682	42.693	34.989	27.457	17.049	10.408	Algemeen totaal	
12.373	7.670	4.702	12.195	7.242	4.953	3.828	1.973	1.855	Lager onderwijs (of geen)	
15.524	8.285	7.240	14.426	8.331	6.095	3.879	2.347	1.532	Lager secundair	
25.910	16.486	9.425	21.245	11.061	10.183	7.848	4.508	3.339	Hoger secundair	
16.449	6.047	10.402	9.030	3.745	5.285	2.927	1.517	1.410	Hog. niet-univ. korte type	
4.496	2.575	1.921	3.349	1.425	1.924	1.438	1.027	411	Hog. niet-univ. lange type	
23.914	14.246	9.667	17.437	10.888	6.549	7.538	5.676	1.861	Universitair	
Totale bevolking										
141.918	71.596	70.322	119.456	58.296	61.160	88.552	42.272	46.280	Algemeen totaal	
29.790	13.637	16.153	30.912	14.344	16.568	28.799	13.386	15.412	Lager onderwijs (of geen)	
24.453	11.575	12.878	22.102	11.824	10.278	16.499	7.020	9.479	Lager secundair	
34.962	20.085	14.877	30.313	14.033	16.279	20.504	9.295	11.208	Hoger secundair	
19.058	6.685	12.373	11.348	4.180	7.168	7.248	2.499	4.748	Hog. niet-univ. korte type	
5.212	2.819	2.393	4.376	1.648	2.728	3.334	2.003	1.330	Hog. niet-univ. lange type	
28.443	16.796	11.648	20.406	12.267	8.139	12.169	8.067	4.102	Universitair	
Tewerkstellingsgraad										
69,5%	77,3%	61,7%	65,0%	73,2%	57,2%	31,0%	40,3%	22,5%	Algemeen totaal	
41,5%	56,3%	29,1%	39,5%	50,5%	29,9%	13,3%	14,7%	12,0%	Lager onderwijs (of geen)	
63,5%	71,6%	56,2%	65,3%	70,5%	59,3%	23,5%	33,4%	16,2%	Lager secundair	
74,1%	82,1%	63,4%	70,1%	78,8%	62,6%	38,3%	48,5%	29,8%	Hoger secundair	
86,3%	90,5%	84,1%	79,6%	89,6%	73,7%	40,4%	60,7%	29,7%	Hog. niet-univ. korte type	
86,3%	91,4%	80,3%	76,5%	86,5%	70,5%	43,1%	51,3%	30,9%	Hog. niet-univ. lange type	
84,1%	84,8%	83,0%	85,5%	88,8%	80,5%	61,9%	70,4%	45,4%	Universitair	

Werkgelegenheidsgraad volgens het niveau van het behaald diploma, het geslacht, de

	Totaal			Van 15 tot 24 jaar			Van 25 tot 34 jaar		
	Totaal	M	V	Totaal	M	V	Totaal	M	V
Vlaams Gewest									
Personen met een betrekking									
Algemeen totaal	2.494.901	1.436.437	1.058.464	246.504	137.479	109.024	701.562	378.964	322.598
Lager onderwijs (of geen)	233.200	144.354	88.846	9.565	6.273	3.292	24.059	14.098	9.962
Lager secundair	467.601	302.804	164.797	40.590	26.303	14.287	94.905	62.113	32.792
Hoger secundair	968.124	563.377	404.747	136.283	84.090	52.193	292.296	164.340	127.956
Hog. niet-univ. korte type	464.334	197.894	266.440	41.811	13.353	28.458	157.104	64.131	92.972
Hog. niet-univ. lange type	109.162	70.209	38.953	8.092	3.882	4.210	39.472	23.941	15.532
Universitair	252.480	157.799	94.681	10.164	3.580	6.584	93.725	50.341	43.384
Totale bevolking									
Algemeen totaal	3.933.463	1.992.275	1.941.187	714.963	364.324	350.639	811.350	411.835	399.514
Lager onderwijs (of geen)	654.439	307.346	347.094	58.382	32.457	25.924	44.938	21.689	23.249
Lager secundair	909.759	481.899	427.861	250.157	134.423	115.734	116.346	68.092	48.254
Hoger secundair	1.400.079	724.808	675.270	323.772	167.182	156.590	337.222	175.933	161.289
Hog. niet-univ. korte type	547.253	221.069	326.185	51.904	16.622	35.282	166.753	65.677	101.076
Hog. niet-univ. lange type	129.707	81.108	48.599	12.512	6.732	5.781	42.194	25.240	16.954
Universitair	292.225	176.046	116.179	18.237	6.909	11.328	103.897	55.204	48.693
Tewerkstellingsgraad									
Algemeen totaal	63,4%	72,1%	54,5%	34,5%	37,7%	31,1%	86,5%	92,0%	80,8%
Lager onderwijs (of geen)	35,6%	47,0%	25,6%	16,4%	19,3%	12,7%	53,5%	65,0%	42,9%
Lager secundair	51,4%	62,8%	38,5%	16,2%	19,6%	12,4%	81,6%	91,2%	68,0%
Hoger secundair	69,2%	77,7%	59,9%	42,1%	50,3%	33,3%	86,7%	93,4%	79,3%
Hog. niet-univ. korte type	84,9%	89,5%	81,7%	80,6%	80,3%	80,7%	94,2%	97,7%	92,0%
Hog. niet-univ. lange type	84,2%	86,6%	80,2%	64,7%	57,7%	72,8%	93,6%	94,9%	91,6%
Universitair	86,4%	89,6%	81,5%	55,7%	51,8%	58,1%	90,2%	91,2%	89,1%
Waals Gewest									
Personen met een betrekking									
Algemeen totaal	1.197.514	702.785	494.729	97.036	58.028	39.008	331.936	188.124	143.811
Lager onderwijs (of geen)	126.305	86.251	40.055	8.260	6.122	2.138	14.886	10.343	4.543
Lager secundair	253.287	166.084	87.203	18.095	13.770	4.325	55.612	39.014	16.598
Hoger secundair	423.025	255.774	167.251	48.415	30.171	18.243	128.056	77.848	50.208
Hog. niet-univ. korte type	227.767	91.640	136.128	15.983	5.404	10.579	79.824	32.096	47.728
Hog. niet-univ. lange type	35.001	20.245	14.756	2.235	862	1.373	10.642	5.825	4.817
Universitair	132.129	82.791	49.337	4.048	1.699	2.349	42.915	22.998	19.918
Totale bevolking									
Algemeen totaal	2.163.341	1.082.608	1.080.733	409.068	208.237	200.830	452.660	228.422	224.238
Lager onderwijs (of geen)	413.865	207.253	206.612	65.863	37.850	28.013	40.396	20.504	19.891
Lager secundair	554.218	285.936	268.282	136.610	73.242	63.369	86.297	49.175	37.122
Hoger secundair	711.208	365.531	345.676	170.653	83.431	87.222	172.878	92.199	80.679
Hog. niet-univ. korte type	287.652	108.614	179.037	24.534	9.093	15.441	92.184	35.245	56.939
Hog. niet-univ. lange type	42.321	23.057	19.264	3.251	1.128	2.122	12.177	6.141	6.036
Universitair	154.078	92.217	61.862	8.156	3.492	4.663	48.728	25.157	23.571
Tewerkstellingsgraad									
Algemeen totaal	55,4%	64,9%	45,8%	23,7%	27,9%	19,4%	73,3%	82,4%	64,1%
Lager onderwijs (of geen)	30,5%	41,6%	19,4%	12,5%	16,2%	7,6%	36,9%	50,4%	22,8%
Lager secundair	45,7%	58,1%	32,5%	13,3%	18,8%	6,8%	64,4%	79,3%	44,7%
Hoger secundair	59,5%	70,0%	48,4%	28,4%	36,2%	20,9%	74,1%	84,4%	62,2%
Hog. niet-univ. korte type	79,2%	84,4%	76,0%	65,2%	59,4%	68,5%	86,6%	91,1%	83,8%
Hog. niet-univ. lange type	82,7%	87,8%	76,6%	68,8%	76,4%	64,7%	87,4%	94,8%	79,8%
Universitair	85,8%	89,8%	79,8%	49,6%	48,7%	50,4%	88,1%	91,4%	84,5%

leeftijd en de woonplaats (bevolking tussen 15 en 64 jaar) (vervolg en einde)

Van 35 tot 44 jaar			Van 45 tot 54 jaar			Van 55 tot 64 jaar				
Totaal	M	V	Totaal	M	V	Totaal	M	V		
Vlaams Gewest										
Personen met een betrekking										
797.267	448.641	348.626	592.118	359.061	233.056	157.450	112.291	45.159	Algemeen totaal	
71.468	42.667	28.800	94.579	59.297	35.282	33.530	22.019	11.511	Lager onderwijs (of geen)	
164.241	106.133	58.108	134.444	85.134	49.310	33.420	23.120	10.300	Lager secundair	
299.479	163.538	135.942	194.779	117.879	76.900	45.287	33.531	11.756	Hoger secundair	
149.502	64.528	84.974	95.095	43.110	51.985	20.822	12.771	8.051	Hog. niet-univ. korte type	
29.444	18.329	11.115	24.276	17.768	6.508	7.879	6.290	1.588	Hog. niet-univ. lange type	
83.134	53.446	29.687	48.946	35.873	13.073	16.512	14.559	1.953	Universitair	
Totale bevolking										
945.726	480.804	464.923	819.916	417.043	402.873	641.507	318.269	323.238	Algemeen totaal	
116.521	55.500	61.020	187.418	85.478	101.939	247.181	112.220	134.961	Lager onderwijs (of geen)	
203.634	113.918	89.715	192.763	97.770	94.993	146.860	67.696	79.164	Lager secundair	
343.790	171.094	172.696	250.221	132.200	118.021	145.074	78.400	66.674	Hoger secundair	
160.093	65.952	94.140	108.092	45.271	62.821	60.411	27.546	32.865	Hog. niet-univ. korte type	
32.327	19.282	13.045	26.765	18.348	8.417	15.908	11.506	4.402	Hog. niet-univ. lange type	
89.362	55.056	34.306	54.657	37.975	16.682	26.073	20.901	5.171	Universitair	
Tewerkstellingsgraad										
84,3%	93,3%	75,0%	72,2%	86,1%	57,9%	24,5%	35,3%	14,0%	Algemeen totaal	
61,3%	76,9%	47,2%	50,5%	69,4%	34,6%	13,6%	19,6%	8,5%	Lager onderwijs (of geen)	
80,7%	93,2%	64,8%	69,8%	87,1%	51,9%	22,8%	34,2%	13,0%	Lager secundair	
87,1%	95,6%	78,7%	77,8%	89,2%	65,2%	31,2%	42,8%	17,6%	Hoger secundair	
93,4%	97,8%	90,3%	88,0%	95,2%	82,8%	34,5%	46,4%	24,5%	Hog. niet-univ. korte type	
91,1%	95,1%	85,2%	90,7%	96,8%	77,3%	49,5%	54,7%	36,1%	Hog. niet-univ. lange type	
93,0%	97,1%	86,5%	89,6%	94,5%	78,4%	63,3%	69,7%	37,8%	Universitair	
Waals Gewest										
Personen met een betrekking										
376.550	216.919	159.631	313.876	188.545	125.331	78.116	51.169	26.947	Algemeen totaal	
38.249	25.963	12.286	49.977	34.021	15.956	14.934	9.802	5.131	Lager onderwijs (of geen)	
86.104	56.018	30.086	75.985	46.451	29.534	17.491	10.830	6.661	Lager secundair	
131.360	77.044	54.316	94.291	56.726	37.565	20.903	13.984	6.919	Hoger secundair	
68.594	26.672	41.922	52.123	21.661	30.461	11.243	5.806	5.437	Hog. niet-univ. korte type	
10.111	5.185	4.925	8.788	5.985	2.803	3.225	2.388	837	Hog. niet-univ. lange type	
42.132	26.037	16.096	32.712	23.700	9.012	10.321	8.358	1.962	Universitair	
Totale bevolking										
508.696	255.085	253.612	475.587	237.845	237.742	317.330	153.019	164.311	Algemeen totaal	
77.546	41.706	35.840	114.635	56.444	58.191	115.425	50.749	64.676	Lager onderwijs (of geen)	
127.512	67.103	60.410	122.630	59.665	62.966	81.169	36.752	44.417	Lager secundair	
170.248	86.561	83.687	130.933	67.414	63.520	66.495	35.926	30.569	Hoger secundair	
76.224	27.791	48.433	62.369	23.553	38.816	32.340	12.931	19.409	Hog. niet-univ. korte type	
11.247	5.185	6.062	10.157	6.470	3.687	5.488	4.132	1.356	Hog. niet-univ. lange type	
45.919	26.739	19.181	34.862	24.299	10.563	16.413	12.529	3.884	Universitair	
Tewerkstellingsgraad										
74,0%	85,0%	62,9%	66,0%	79,3%	52,7%	24,6%	33,4%	16,4%	Algemeen totaal	
49,3%	62,3%	34,3%	43,6%	60,3%	27,4%	12,9%	19,3%	7,9%	Lager onderwijs (of geen)	
67,5%	83,5%	49,8%	62,0%	77,9%	46,9%	21,6%	29,5%	15,0%	Lager secundair	
77,2%	89,0%	64,9%	72,0%	84,2%	59,1%	31,4%	38,9%	22,6%	Hoger secundair	
90,0%	96,0%	86,6%	83,6%	92,0%	78,5%	34,8%	44,9%	28,0%	Hog. niet-univ. korte type	
89,9%	100,0%	81,3%	86,5%	92,5%	76,0%	58,8%	57,8%	61,7%	Hog. niet-univ. lange type	
91,8%	97,4%	83,9%	93,8%	97,5%	85,3%	62,9%	66,7%	50,5%	Universitair	

Ploegwerk, economische activiteit NACE, geslacht en woonplaats

		Sectie van de NACE						
		Primaire sector	Secundaire sector				Tertiaire	
Woonplaats	Totaal activiteiten	A en B	Totaal secundaire sector	C	D	E	F	Totaal tertiaire sector
België								
Totaal								
Totaal	906.344	2.305	259.699	2.367	234.763	4.681	17.888	644.339
Mannen	559.339	1.609	217.589	2.233	194.204	4.120	17.032	340.141
Vrouwen	347.005	696	42.110	134	40.559	561	856	304.199
Ploegenstelsel 2 ploegen								
Totaal	305.218	662	118.229	1.281	110.111	1.634	5.203	186.327
Mannen	191.467	662	91.505	1.281	84.164	1.419	4.641	99.300
Vrouwen	113.751	0	26.724	0	25.946	216	561	87.027
Ploegenstelsel 3 ploegen								
Totaal	110.524	240	54.229	506	52.550	488	685	56.055
Mannen	81.822	240	51.289	506	49.609	488	685	30.293
Vrouwen	28.702	0	2.940	0	2.940	0	0	25.762
Ploegenstelsel 4 ploegen								
Totaal	46.683	0	22.303	0	21.753	424	127	24.380
Mannen	34.575	0	21.690	0	21.139	424	127	12.885
Vrouwen	12.109	0	613	0	613	0	0	11.495
Variabel uurrooster (werknemer)								
Totaal	184.472	357	36.397	457	31.192	1.670	3.078	147.719
Mannen	107.851	273	27.947	323	23.361	1.325	2.938	79.631
Vrouwen	76.621	83	8.450	134	7.831	345	140	68.088
Flexibel uurrooster (werkgever)								
Totaal	259.446	1.047	28.541	123	19.158	465	8.795	229.858
Mannen	143.624	434	25.159	123	15.930	465	8.641	118.031
Vrouwen	115.822	613	3.382	0	3.228	0	154	111.827
Brussels Hoofdstedelijk Gewest								
Totaal								
Totaal	65.705	0	7.565	200	6.037	321	1.007	58.139
Mannen	40.388	0	6.221	66	5.133	241	780	34.167
Vrouwen	25.317	0	1.345	134	904	80	227	23.972
Ploegenstelsel 2 ploegen								
Totaal	20.077	0	2.468	0	2.175	80	213	17.609
Mannen	12.447	0	1.892	0	1.752	0	141	10.554
Vrouwen	7.630	0	575	0	423	80	72	7.055
Ploegenstelsel 3 ploegen								
Totaal	3.767	0	852	0	695	0	157	2.915
Mannen	2.581	0	852	0	695	0	157	1.729
Vrouwen	1.185	0	0	0	0	0	0	1.185
Ploegenstelsel 4 ploegen								
Totaal	2.385	0	246	0	246	0	0	2.139
Mannen	1.825	0	246	0	246	0	0	1.579
Vrouwen	561	0	0	0	0	0	0	561
Variabel uurrooster (werknemer)								
Totaal	16.255	0	1.970	200	1.528	175	67	14.284
Mannen	9.372	0	1.423	66	1.115	175	67	7.949
Vrouwen	6.882	0	547	134	413	0	0	6.335
Flexibel uurrooster (werkgever)								
Totaal	23.222	0	2.029	0	1.393	66	571	21.192
Mannen	14.163	0	1.807	0	1.325	66	416	12.356
Vrouwen	9.059	0	222	0	68	0	154	8.836

Sectie van de NACE

sector

G	H	I	J	K	L	M	N	O	P en Q	Woonplaats
België										
Totaal										
91.963	29.769	109.325	28.878	55.418	99.386	46.129	143.461	34.366	5.643	Totaal
42.747	15.834	92.824	16.523	36.729	66.099	18.090	27.310	21.636	2.348	Mannen
49.216	13.935	16.501	12.355	18.689	33.287	28.039	116.151	12.730	3.294	Vrouwen
Ploegenstelsel 2 ploegen										
27.615	9.485	32.995	3.271	14.155	23.700	17.325	45.852	10.359	1.572	Totaal
15.022	5.003	26.442	2.384	9.470	17.085	6.395	9.245	7.697	557	Mannen
12.593	4.481	6.553	887	4.685	6.614	10.930	36.607	2.662	1.015	Vrouwen
Ploegenstelsel 3 ploegen										
5.401	813	14.384	997	2.067	7.707	922	22.828	937	0	Totaal
2.806	469	13.459	793	1.483	6.688	350	3.563	683	0	Mannen
2.595	344	925	205	584	1.019	572	19.264	253	0	Vrouwen
Ploegenstelsel 4 ploegen										
1.488	90	6.182	59	646	5.846	327	9.057	684	0	Totaal
564	90	5.008	59	419	5.197	0	1.006	541	0	Mannen
924	0	1.174	0	226	649	327	8.051	143	0	Vrouwen
Variabel uurrooster (werknemer)										
17.582	2.525	13.895	19.714	23.796	34.769	9.609	14.083	9.436	2.311	Totaal
9.345	1.474	10.635	10.825	15.723	16.973	4.997	3.261	5.352	1.046	Mannen
8.237	1.050	3.260	8.888	8.073	17.796	4.612	10.822	4.084	1.265	Vrouwen
Flexibel uurrooster (werkgever)										
39.877	16.857	41.870	4.837	14.754	27.365	17.947	51.641	12.951	1.759	Totaal
15.010	8.798	37.280	2.462	9.634	20.156	6.348	10.234	7.363	745	Mannen
24.866	8.060	4.589	2.375	5.120	7.209	11.598	41.407	5.587	1.014	Vrouwen
Brussels Hoofdstedelijk Gewest										
Totaal										
6.089	5.764	8.645	3.115	6.542	7.726	5.172	8.839	4.512	1.736	Totaal
2.943	4.315	7.304	1.340	5.027	4.495	2.360	2.608	3.198	578	Mannen
3.146	1.449	1.341	1.775	1.515	3.230	2.812	6.231	1.315	1.158	Vrouwen
Ploegenstelsel 2 ploegen										
1.915	1.900	2.269	472	2.488	2.017	1.626	3.097	1.429	397	Totaal
1.082	1.259	2.061	247	1.899	1.166	483	1.231	1.126	0	Mannen
833	641	208	225	589	851	1.143	1.865	303	397	Vrouwen
Ploegenstelsel 3 ploegen										
304	179	790	101	349	156	96	939	0	0	Totaal
176	179	790	0	269	76	0	239	0	0	Mannen
129	0	0	101	80	80	96	700	0	0	Vrouwen
Ploegenstelsel 4 ploegen										
136	90	991	0	166	342	0	248	167	0	Totaal
70	90	810	0	99	342	0	0	167	0	Mannen
65	0	180	0	67	0	0	248	0	0	Vrouwen
Variabel uurrooster (werknemer)										
1.441	415	1.158	2.026	2.119	3.009	961	982	1.239	935	Totaal
794	259	999	872	1.705	1.373	628	350	649	319	Mannen
647	156	159	1.154	413	1.636	333	632	590	616	Vrouwen
Flexibel uurrooster (werkgever)										
2.292	3.180	3.437	517	1.420	2.202	2.489	3.573	1.678	404	Totaal
820	2.528	2.643	221	1.054	1.537	1.249	788	1.256	259	Mannen
1.472	652	794	296	366	664	1.241	2.785	421	145	Vrouwen

Ploegwerk, economische activiteit NACE, geslacht en woonplaats (vervolg en einde)

		Sectie van de NACE						
		Primaire sector	Secundaire sector				Tertiaire	
Woonplaats	Totaal activiteiten	A en B	Totaal secundaire sector	C	D	E	F	Totaal tertiaire sector
Vlaams Gewest								
Totaal								
Totaal	604.602	1.646	194.381	603	180.079	2.471	11.228	408.575
Mannen	374.205	1.079	159.088	603	145.803	1.990	10.693	214.038
Vrouwen	230.397	567	35.292	0	34.276	481	535	194.537
Ploegenstelsel 2 ploegen								
Totaal	210.404	259	95.042	231	90.765	629	3.417	115.104
Mannen	132.792	259	71.326	231	67.633	493	2.969	61.207
Vrouwen	77.612	0	23.715	0	23.131	136	448	53.897
Ploegenstelsel 3 ploegen								
Totaal	66.932	240	34.523	115	34.004	105	300	32.169
Mannen	49.954	240	32.425	115	31.905	105	300	17.290
Vrouwen	16.978	0	2.099	0	2.099	0	0	14.879
Ploegenstelsel 4 ploegen								
Totaal	32.413	0	16.666	0	16.272	267	127	15.747
Mannen	23.389	0	16.085	0	15.692	267	127	7.304
Vrouwen	9.024	0	581	0	581	0	0	8.444
Variabel uurrooster (werknemer)								
Totaal	126.526	357	28.537	257	24.932	1.115	2.234	97.632
Mannen	76.172	273	22.107	257	18.934	770	2.146	53.792
Vrouwen	50.354	83	6.430	0	5.998	345	87	43.840
Flexibel uurrooster (werkgever)								
Totaal	168.326	791	19.612	0	14.107	355	5.151	147.923
Mannen	91.897	307	17.145	0	11.639	355	5.151	74.445
Vrouwen	76.429	484	2.467	0	2.467	0	0	73.478
Waals Gewest								
Totaal								
Totaal	236.037	659	57.753	1.565	48.647	1.889	5.653	177.625
Mannen	144.746	530	52.280	1.565	43.268	1.889	5.559	91.936
Vrouwen	91.291	129	5.473	0	5.380	0	94	85.689
Ploegenstelsel 2 ploegen								
Totaal	74.737	403	20.719	1.050	17.171	925	1.573	53.614
Mannen	46.228	403	18.286	1.050	14.779	925	1.532	27.538
Vrouwen	28.509	0	2.433	0	2.392	0	41	26.076
Ploegenstelsel 3 ploegen								
Totaal	39.826	0	18.853	391	17.851	383	229	20.972
Mannen	29.286	0	18.012	391	17.009	383	229	11.275
Vrouwen	10.539	0	842	0	842	0	0	9.697
Ploegenstelsel 4 ploegen								
Totaal	11.885	0	5.391	0	5.235	157	0	6.493
Mannen	9.361	0	5.358	0	5.202	157	0	4.003
Vrouwen	2.524	0	33	0	33	0	0	2.491
Variabel uurrooster (werknemer)								
Totaal	41.692	0	5.889	0	4.732	380	777	35.802
Mannen	22.306	0	4.416	0	3.312	380	725	17.890
Vrouwen	19.385	0	1.473	0	1.420	0	53	17.912
Flexibel uurrooster (werkgever)								
Totaal	67.898	256	6.900	123	3.659	44	3.074	60.743
Mannen	37.564	127	6.207	123	2.966	44	3.074	31.230
Vrouwen	30.334	129	693	0	693	0	0	29.513

Sectie van de NACE

sector										
G	H	I	J	K	L	M	N	O	P en Q	Woonplaats
Vlaams Gewest										
Totaal										
57.383	17.582	74.035	19.824	38.917	58.765	24.796	93.318	21.357	2.598	Totaal
26.997	8.332	62.118	12.142	25.242	38.448	9.699	16.298	13.441	1.322	Mannen
30.386	9.250	11.916	7.683	13.675	20.317	15.098	77.020	7.916	1.276	Vrouwen
Ploegenstelsel 2 ploegen										
16.965	5.722	23.745	2.090	8.979	13.665	8.441	28.533	6.181	783	Totaal
9.607	2.932	18.683	1.595	5.705	9.837	3.070	4.763	4.654	362	Mannen
7.358	2.790	5.063	495	3.274	3.828	5.372	23.770	1.527	421	Vrouwen
Ploegenstelsel 3 ploegen										
2.988	549	8.871	567	926	4.569	629	12.478	591	0	Totaal
1.447	205	8.332	463	612	3.827	250	1.660	494	0	Mannen
1.541	344	540	104	314	742	379	10.818	96	0	Vrouwen
Ploegenstelsel 4 ploegen										
997	0	3.556	0	419	3.318	102	6.838	518	0	Totaal
427	0	2.651	0	260	2.896	0	695	374	0	Mannen
570	0	905	0	159	422	102	6.143	143	0	Vrouwen
Variabel uurrooster (werknemer)										
11.026	1.706	9.286	14.410	18.136	20.136	6.729	9.046	6.163	993	Totaal
5.493	840	6.788	8.693	12.389	9.433	3.623	2.405	3.450	679	Mannen
5.533	866	2.498	5.717	5.748	10.703	3.106	6.641	2.713	314	Vrouwen
Flexibel uurrooster (werkgever)										
25.407	9.604	28.576	2.757	10.457	17.077	8.896	36.422	7.905	822	Totaal
10.023	4.354	25.665	1.391	6.276	12.455	2.756	6.775	4.468	281	Mannen
15.384	5.250	2.911	1.366	4.180	4.622	6.139	29.647	3.437	541	Vrouwen
Waals Gewest										
Totaal										
28.492	6.424	26.645	5.939	9.959	32.896	16.162	41.304	8.497	1.309	Totaal
12.807	3.187	23.401	3.041	6.460	23.156	6.032	8.404	4.998	448	Mannen
15.684	3.236	3.243	2.897	3.499	9.740	10.130	32.900	3.499	861	Vrouwen
Ploegenstelsel 2 ploegen										
8.735	1.862	6.980	709	2.688	8.018	7.258	14.223	2.749	393	Totaal
4.333	812	5.698	542	1.865	6.082	2.843	3.251	1.917	195	Mannen
4.402	1.050	1.282	167	822	1.936	4.416	10.972	831	198	Vrouwen
Ploegenstelsel 3 ploegen										
2.109	85	4.722	329	792	2.982	197	9.410	346	0	Totaal
1.183	85	4.337	329	602	2.785	100	1.665	189	0	Mannen
926	0	386	0	190	197	97	7.746	157	0	Vrouwen
Ploegenstelsel 4 ploegen										
356	0	1.635	59	60	2.186	226	1.971	0	0	Totaal
66	0	1.547	59	60	1.959	0	311	0	0	Mannen
290	0	89	0	0	227	226	1.659	0	0	Vrouwen
Variabel uurrooster (werknemer)										
5.114	404	3.450	3.278	3.541	11.624	1.919	4.055	2.034	383	Totaal
3.058	376	2.848	1.261	1.629	6.167	746	506	1.252	48	Mannen
2.057	28	602	2.017	1.913	5.457	1.173	3.549	782	335	Vrouwen
Flexibel uurrooster (werkgever)										
12.178	4.073	9.857	1.563	2.878	8.086	6.562	11.646	3.368	533	Totaal
4.167	1.915	8.972	850	2.304	6.163	2.343	2.671	1.639	205	Mannen
8.011	2.158	885	713	574	1.923	4.219	8.974	1.728	328	Vrouwen

Ploegwerk, economische activiteit NACE, geslacht en werkplaats (buitenland)

Werkplaats	Totaal activiteiten	Sectie van de NACE						Totaal tertiaire sector
		Primaire sector	Secundaire sector				Tertiaire	
		A en B	Totaal secundaire sector	C	D	E	F	
België								
Totaal								
Totaal	884.262	2.201	252.193	2.185	228.206	4.681	17.121	629.868
Mannen	544.118	1.609	211.093	2.051	188.657	4.120	16.265	331.417
Vrouwen	340.143	592	41.101	134	39.550	561	856	298.451
Ploegenstelsel 2 ploegen								
Totaal	297.757	662	115.281	1.281	107.211	1.634	5.155	181.814
Mannen	186.589	662	89.370	1.281	82.076	1.419	4.594	96.557
Vrouwen	111.169	0	25.911	0	25.134	216	561	85.257
Ploegenstelsel 3 ploegen								
Totaal	107.739	240	52.591	324	51.093	488	685	54.908
Mannen	80.058	240	49.805	324	48.307	488	685	30.013
Vrouwen	27.681	0	2.786	0	2.786	0	0	24.895
Ploegenstelsel 4 ploegen								
Totaal	45.787	0	21.612	0	21.062	424	127	24.174
Mannen	33.861	0	20.999	0	20.448	424	127	12.862
Vrouwen	11.926	0	613	0	613	0	0	11.313
Variabel uurrooster (werknemer)								
Totaal	179.254	357	35.283	457	30.204	1.670	2.953	143.614
Mannen	104.050	273	26.833	323	22.373	1.325	2.813	76.944
Vrouwen	75.204	83	8.450	134	7.831	345	140	66.670
Flexibel uurrooster (werkgever)								
Totaal	253.724	943	27.425	123	18.637	465	8.201	225.356
Mannen	139.560	434	24.086	123	15.452	465	8.046	115.040
Vrouwen	114.164	509	3.339	0	3.185	0	154	110.316
Brussels Hoofdstedelijk Gewest								
Totaal								
Totaal	151.273	65	18.125	200	15.253	804	1.868	133.083
Mannen	95.911	0	14.978	66	12.698	580	1.634	80.933
Vrouwen	55.362	65	3.146	134	2.554	224	234	52.150
Ploegenstelsel 2 ploegen								
Totaal	41.829	0	7.925	0	7.029	127	769	33.904
Mannen	27.422	0	6.785	0	6.082	47	656	20.637
Vrouwen	14.407	0	1.140	0	947	80	114	13.267
Ploegenstelsel 3 ploegen								
Totaal	8.751	0	1.400	0	1.243	0	157	7.352
Mannen	5.920	0	1.358	0	1.202	0	157	4.561
Vrouwen	2.832	0	41	0	41	0	0	2.790
Ploegenstelsel 4 ploegen								
Totaal	4.919	0	725	0	725	0	0	4.194
Mannen	3.546	0	725	0	725	0	0	2.821
Vrouwen	1.373	0	0	0	0	0	0	1.373
Variabel uurrooster (werknemer)								
Totaal	53.793	0	5.165	200	4.204	430	332	48.628
Mannen	31.579	0	3.470	66	2.839	286	279	28.109
Vrouwen	22.213	0	1.695	134	1.365	144	53	20.518
Flexibel uurrooster (werkgever)								
Totaal	41.981	65	2.909	0	2.052	247	611	39.006
Mannen	27.444	0	2.640	0	1.850	247	543	24.805
Vrouwen	14.537	65	270	0	202	0	68	14.202

uitgezonderd)

Sectie van de NACE

sector

G	H	I	J	K	L	M	N	O	P en Q	Werkplaats
België										
Totaal										
90.149	29.173	105.967	28.241	52.700	98.392	45.198	140.820	33.913	5.316	Totaal
41.844	15.267	90.312	16.086	34.357	65.542	17.655	26.700	21.540	2.114	Mannen
48.305	13.907	15.655	12.154	18.343	32.850	27.543	114.120	12.373	3.201	Vrouwen
Ploegenstelsel 2 ploegen										
27.227	9.358	31.827	3.213	13.593	23.188	16.898	44.908	10.197	1.407	Totaal
14.765	4.876	25.553	2.325	8.946	16.843	6.229	8.932	7.697	392	Mannen
12.462	4.481	6.273	887	4.647	6.346	10.669	35.977	2.500	1.015	Vrouwen
Ploegenstelsel 3 ploegen										
5.213	813	14.303	894	2.067	7.538	922	22.222	937	0	Totaal
2.758	469	13.378	689	1.483	6.688	350	3.516	683	0	Mannen
2.455	344	925	205	584	850	572	18.706	253	0	Vrouwen
Ploegenstelsel 4 ploegen										
1.465	90	6.081	59	646	5.846	327	8.975	684	0	Totaal
541	90	5.008	59	419	5.197	0	1.006	541	0	Mannen
924	0	1.073	0	226	649	327	7.969	143	0	Vrouwen
Variabel uurrooster (werknemer)										
16.882	2.477	13.006	19.382	22.289	34.769	9.363	13.809	9.325	2.311	Totaal
9.024	1.427	9.987	10.663	14.524	16.973	4.799	3.149	5.352	1.046	Mannen
7.858	1.050	3.019	8.719	7.766	17.796	4.564	10.660	3.973	1.265	Vrouwen
Flexibel uurrooster (werkgever)										
39.362	16.436	40.750	4.693	14.105	27.051	17.689	50.904	12.770	1.597	Totaal
14.756	8.405	36.386	2.349	8.985	19.841	6.278	10.096	7.268	676	Mannen
24.605	8.031	4.364	2.344	5.120	7.209	11.411	40.808	5.503	921	Vrouwen
Brussels Hoofdstedelijk Gewest										
Totaal										
12.441	6.227	17.588	16.139	15.308	26.768	6.897	18.070	9.717	3.928	Totaal
6.868	4.677	15.259	9.391	10.603	16.061	3.606	6.079	6.608	1.781	Mannen
5.573	1.550	2.328	6.748	4.704	10.707	3.291	11.992	3.110	2.147	Vrouwen
Ploegenstelsel 2 ploegen										
3.448	2.248	5.015	1.367	3.498	5.117	2.736	6.186	3.264	1.024	Totaal
2.060	1.388	4.052	901	2.265	3.221	1.280	2.678	2.557	233	Mannen
1.388	860	963	466	1.233	1.896	1.455	3.508	707	791	Vrouwen
Ploegenstelsel 3 ploegen										
304	90	2.227	633	693	223	170	2.726	285	0	Totaal
176	90	2.227	428	503	143	74	731	189	0	Mannen
129	0	0	205	190	80	96	1.995	96	0	Vrouwen
Ploegenstelsel 4 ploegen										
290	90	1.480	59	385	927	0	652	310	0	Totaal
225	90	1.147	59	159	927	0	48	167	0	Mannen
65	0	334	0	226	0	0	605	143	0	Vrouwen
Variabel uurrooster (werknemer)										
3.905	552	3.497	11.603	7.074	14.214	1.529	2.185	2.270	1.799	Totaal
2.133	396	2.794	6.449	5.233	7.153	913	891	1.228	920	Mannen
1.772	156	704	5.153	1.841	7.061	616	1.294	1.042	880	Vrouwen
Flexibel uurrooster (werkgever)										
4.493	3.246	5.367	2.477	3.657	6.288	2.463	6.321	3.588	1.105	Totaal
2.274	2.712	5.039	1.552	2.443	4.618	1.339	1.731	2.467	629	Mannen
2.220	534	328	925	1.214	1.670	1.124	4.590	1.121	476	Vrouwen

Ploegwerk, economische activiteit NACE, geslacht en werkplaats (buitenland)

Werkplaats	Totaal activiteiten	Sectie van de NACE						Totaal tertiaire sector
		Primaire sector	Secundaire sector				Tertiaire	
		A en B	Totaal secundaire sector	C	D	E	F	
Vlaams Gewest								
Totaal								
Totaal	538.724	1.542	185.636	603	172.025	2.237	10.772	351.546
Mannen	333.289	1.079	152.587	603	139.848	1.899	10.237	179.624
Vrouwen	205.434	463	33.049	0	32.177	337	535	171.922
Ploegenstelsel 2 ploegen								
Totaal	196.164	259	90.736	231	86.972	629	2.904	105.170
Mannen	123.447	259	67.920	231	64.739	493	2.456	55.269
Vrouwen	72.717	0	22.816	0	22.232	136	448	49.901
Ploegenstelsel 3 ploegen								
Totaal	63.329	240	33.778	115	33.259	105	300	29.311
Mannen	47.798	240	31.675	115	31.155	105	300	15.883
Vrouwen	15.531	0	2.103	0	2.103	0	0	13.428
Ploegenstelsel 4 ploegen								
Totaal	30.313	0	16.453	0	16.059	267	127	13.860
Mannen	22.077	0	15.873	0	15.479	267	127	6.204
Vrouwen	8.236	0	581	0	581	0	0	7.656
Variabel uurrooster (werknemer)								
Totaal	94.675	357	25.355	257	21.866	1.018	2.214	68.964
Mannen	56.814	273	20.193	257	16.993	817	2.127	36.347
Vrouwen	37.862	83	5.162	0	4.873	201	87	32.617
Flexibel uurrooster (werkgever)								
Totaal	154.242	687	19.314	0	13.869	217	5.227	134.241
Mannen	83.153	307	16.926	0	11.481	217	5.227	65.920
Vrouwen	71.089	380	2.388	0	2.388	0	0	68.321
Waals Gewest								
Totaal								
Totaal	194.265	594	48.432	1.383	40.929	1.640	4.481	145.239
Mannen	114.918	530	43.527	1.383	36.110	1.640	4.394	70.861
Vrouwen	79.347	64	4.905	0	4.819	0	86	74.378
Ploegenstelsel 2 ploegen								
Totaal	59.765	403	16.620	1.050	13.210	878	1.482	42.741
Mannen	35.720	403	14.665	1.050	11.255	878	1.482	20.652
Vrouwen	24.045	0	1.955	0	1.955	0	0	22.089
Ploegenstelsel 3 ploegen								
Totaal	35.659	0	17.413	210	16.592	383	229	18.246
Mannen	26.340	0	16.771	210	15.950	383	229	9.569
Vrouwen	9.319	0	642	0	642	0	0	8.677
Ploegenstelsel 4 ploegen								
Totaal	10.554	0	4.434	0	4.277	157	0	6.120
Mannen	8.238	0	4.401	0	4.244	157	0	3.837
Vrouwen	2.317	0	33	0	33	0	0	2.284
Variabel uurrooster (werknemer)								
Totaal	30.786	0	4.763	0	4.134	223	407	26.023
Mannen	15.657	0	3.170	0	2.540	223	407	12.487
Vrouwen	15.129	0	1.594	0	1.594	0	0	13.535
Flexibel uurrooster (werkgever)								
Totaal	57.501	191	5.202	123	2.716	0	2.363	52.109
Mannen	28.963	127	4.520	123	2.121	0	2.276	24.316
Vrouwen	28.539	64	681	0	595	0	86	27.793

uitgezonderd) - vervolg en einde

Sectie van de NACE

Sectie van de NACE										
sector										
G	H	I	J	K	L	M	N	O	P en Q	Werkplaats
Vlaams Gewest										
Totaal										
54.593	17.308	69.726	9.802	31.061	43.225	22.925	85.335	17.102	468	Totaal
25.787	7.974	58.339	5.634	19.959	28.976	8.486	13.500	10.968	0	Mannen
28.806	9.335	11.387	4.168	11.102	14.249	14.439	71.834	6.133	468	Vrouwen
Ploegenstelsel 2 ploegen										
17.437	5.504	22.227	1.455	8.528	11.355	7.566	26.086	4.902	111	Totaal
9.769	2.714	17.834	1.200	5.565	8.247	2.541	3.759	3.639	0	Mannen
7.669	2.790	4.393	254	2.962	3.108	5.025	22.326	1.263	111	Vrouwen
Ploegenstelsel 3 ploegen										
2.830	638	8.141	104	960	4.502	629	11.135	372	0	Totaal
1.510	294	7.375	104	756	3.760	250	1.462	372	0	Mannen
1.320	344	766	0	204	742	379	9.673	0	0	Vrouwen
Ploegenstelsel 4 ploegen										
727	0	3.201	0	260	2.678	102	6.518	374	0	Totaal
157	0	2.461	0	260	2.257	0	695	374	0	Mannen
570	0	739	0	0	422	102	5.823	0	0	Vrouwen
Variabel uurrooster (werknemer)										
9.590	1.569	7.674	6.664	12.608	11.725	6.046	7.975	5.006	106	Totaal
5.084	703	5.456	3.862	8.093	5.328	3.222	1.663	2.935	0	Mannen
4.506	866	2.217	2.802	4.514	6.397	2.823	6.312	2.072	106	Vrouwen
Flexibel uurrooster (werkgever)										
24.008	9.598	28.484	1.580	8.706	12.965	8.583	33.621	6.447	251	Totaal
9.267	4.263	25.212	468	5.284	9.384	2.473	5.921	3.648	0	Mannen
14.742	5.335	3.272	1.111	3.421	3.580	6.110	27.700	2.798	251	Vrouwen
Waals Gewest										
Totaal										
23.115	5.638	18.654	2.300	6.331	28.398	15.376	37.415	7.094	919	Totaal
9.189	2.616	16.714	1.061	3.794	20.504	5.563	7.121	3.965	333	Mannen
13.926	3.022	1.939	1.239	2.536	7.894	9.814	30.294	3.130	586	Vrouwen
Ploegenstelsel 2 ploegen										
6.341	1.606	4.585	391	1.567	6.716	6.597	12.636	2.031	272	Totaal
2.936	774	3.667	224	1.115	5.374	2.407	2.494	1.501	159	Mannen
3.405	832	917	167	452	1.342	4.189	10.142	530	113	Vrouwen
Ploegenstelsel 3 ploegen										
2.078	85	3.935	157	414	2.813	123	8.362	279	0	Totaal
1.072	85	3.775	157	224	2.785	26	1.323	122	0	Mannen
1.006	0	160	0	190	28	97	7.039	157	0	Vrouwen
Ploegenstelsel 4 ploegen										
449	0	1.400	0	0	2.241	226	1.805	0	0	Totaal
159	0	1.400	0	0	2.013	0	264	0	0	Mannen
290	0	0	0	0	227	226	1.541	0	0	Vrouwen
Variabel uurrooster (werknemer)										
3.387	356	1.835	1.116	2.608	8.829	1.788	3.649	2.049	406	Totaal
1.806	328	1.737	352	1.197	4.492	663	595	1.190	127	Mannen
1.580	28	98	764	1.410	4.337	1.125	3.055	859	279	Vrouwen
Flexibel uurrooster (werkgever)										
10.860	3.591	6.899	636	1.742	7.798	6.643	10.963	2.735	241	Totaal
3.216	1.429	6.134	329	1.257	5.839	2.466	2.445	1.152	47	Mannen
7.644	2.162	764	307	484	1.959	4.177	8.518	1.583	194	Vrouwen

Personen die een opleiding volgen volgens het behaald diploma en het geslacht. België

	Behaald diploma						Universitair
	Totaal	Lager onderwijs (of geen diploma)	Lager secundair	Hoger secundair	Hoger niet-universitair korte type	Hoger niet-universitair lange type	
België							
Werkende							
Algemeen totaal							
Totaal	337.800	10.730	42.192	109.724	81.347	19.966	73.840
Mannen	195.071	7.568	27.849	66.771	34.811	12.370	45.701
Vrouwen	142.729	3.161	14.343	42.954	46.537	7.596	28.139
Basisvorming							
Totaal	48.392	4.107	12.133	15.475	6.917	1.300	8.459
Mannen	28.379	2.918	8.488	8.428	3.182	817	4.545
Vrouwen	20.013	1.190	3.644	7.047	3.735	483	3.914
Permanente beroepsopleiding							
Totaal	154.431	3.820	15.546	48.264	38.940	9.342	38.520
Mannen	92.560	3.145	10.826	31.565	15.352	6.207	25.467
Vrouwen	61.871	675	4.720	16.699	23.588	3.135	13.054
Vorming uit persoonlijke interesse							
Totaal	122.996	2.552	12.090	40.370	33.686	9.163	25.135
Mannen	67.339	1.380	7.111	23.507	15.593	5.347	14.402
Vrouwen	55.657	1.172	4.980	16.863	18.093	3.816	10.733
Vorming uit maatregel van werkelegenheit							
Totaal	11.981	251	2.424	5.616	1.804	162	1.725
Mannen	6.793	126	1.425	3.271	684	0	1.287
Vrouwen	5.188	125	999	2.345	1.120	162	438
Vorming uit pers. Interes.: informatica							
Totaal	43.938	1.038	5.074	14.507	14.267	3.047	6.005
Mannen	25.024	401	3.031	8.277	7.527	2.000	3.788
Vrouwen	18.914	637	2.042	6.231	6.739	1.047	2.217
Vorming uit pers. Interes.: talen							
Totaal	26.344	467	2.580	7.937	6.459	1.341	7.560
Mannen	12.540	230	1.264	3.178	2.770	647	4.453
Vrouwen	13.804	238	1.316	4.758	3.689	695	3.107
Vorming uit pers. Interes.: kunst							
Totaal	6.330	82	340	2.058	2.089	325	1.436
Mannen	2.711	0	0	1.355	800	55	501
Vrouwen	3.619	82	340	704	1.289	270	935
Vorming uit pers. Interes.: ander domein							
Totaal	46.384	965	4.098	15.868	10.871	4.449	10.134
Mannen	27.063	749	2.816	10.697	4.496	2.644	5.660
Vrouwen	19.320	215	1.282	5.170	6.375	1.804	4.474

Grafiek 2. Werkplaats en woonplaats

Verdeling (%) volgens het gewest van de werkplaats van de actieven woonachtig in het Brussels hoofdstedelijk gewest

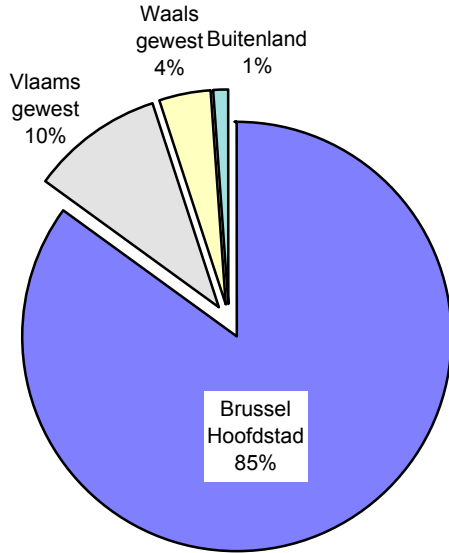

Verdeling (%) volgens het gewest van de werkplaats van de actieven woonachtig in het Vlaams gewest

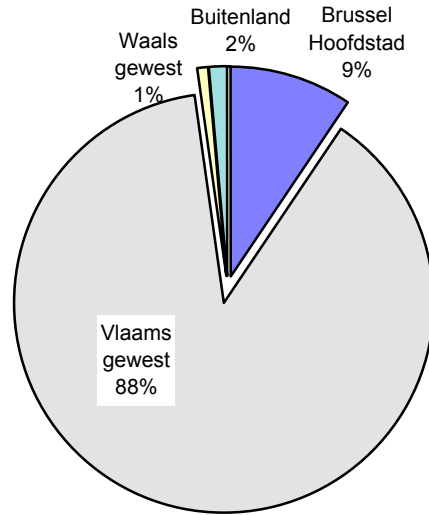

Verdeling (%) volgens het gewest van de werkplaats van de actieven woonachtig in het Waals gewest

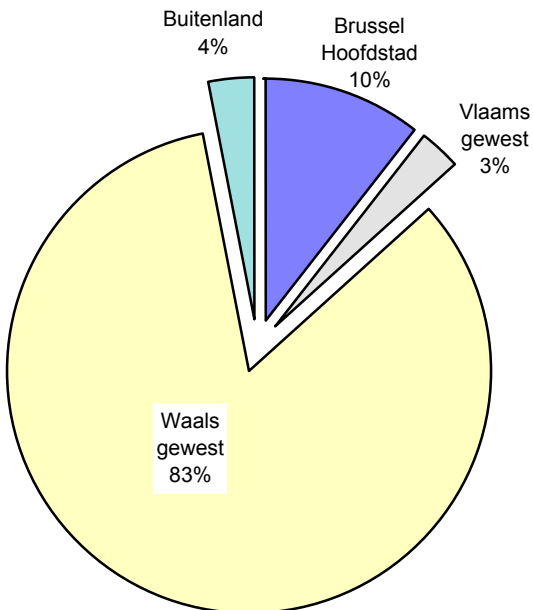

Verdeling van de werkgelegenheid naar werkplaats

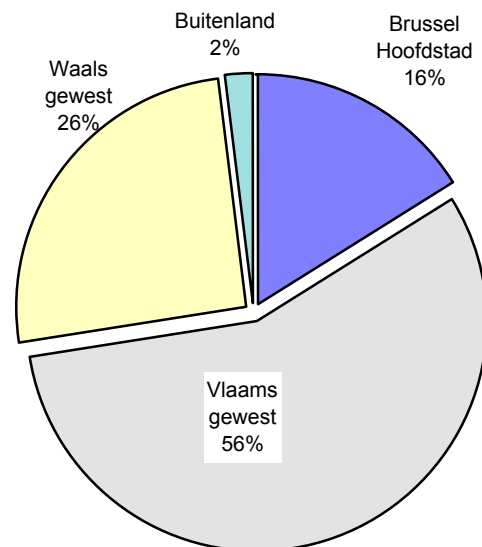

Grafiek 3. Loontrekkenden : voltijds/ deeltijds (en reden) werkenden per leeftijdsgroep (%)

Mannen

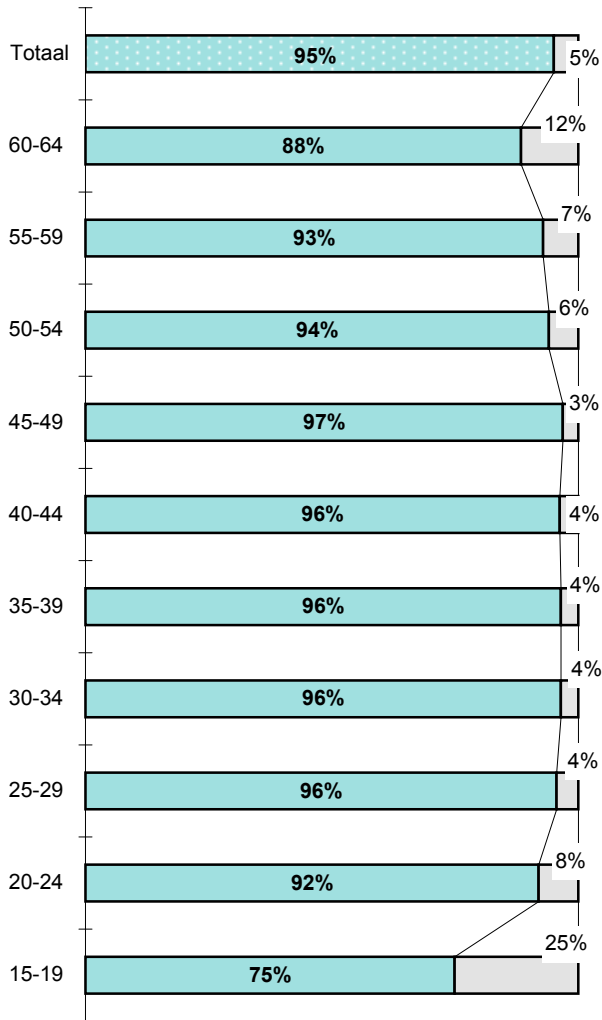

Vrouwen

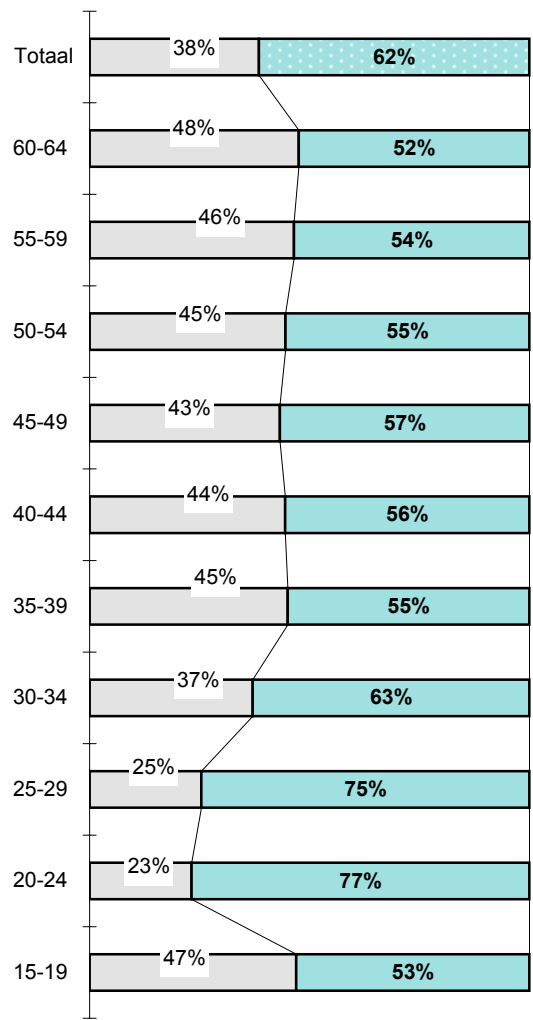

Deeltijds Voltijds

**Deeltijds werk naar de reden
Mannen**

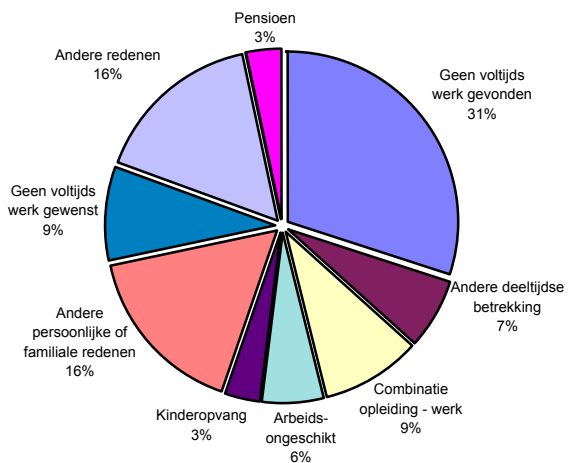

**Deeltijds werk naar de reden
Vrouwen**

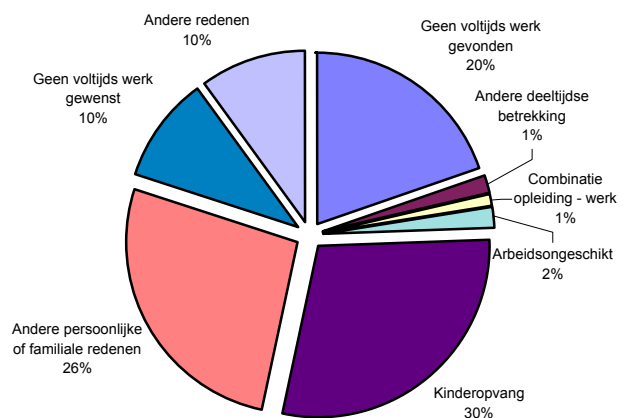

Tabellen en grafieken
T3 – Werklozen IAB

Situatie voorafgaand aan het zoeken naar een betrekking, geslacht, leeftijd en

Situatie voorafgaand aan het zoeken	Totaal	Van 15 tot 24 jaar	Van 25 tot 49 jaar	50 jaar en meer
België				
Algemeen totaal				
Totaal	286.869	75.087	187.962	23.820
Mannen	148.265	40.385	91.969	15.912
Vrouwen	138.604	34.702	95.993	7.908
Had een betrekking				
Totaal	170.826	21.908	129.040	19.878
Mannen	95.382	12.787	68.990	13.606
Vrouwen	75.444	9.122	60.050	6.272
Was student, leerling				
Totaal	66.090	48.393	17.530	167
Mannen	34.103	25.077	8.937	90
Vrouwen	31.986	23.316	8.593	77
Hield zich met het huishouden bezig				
Totaal	16.176	530	15.029	617
Mannen	1.742	130	1.450	162
Vrouwen	14.434	400	13.578	456
Was arbeidsongeschikt				
Totaal	7.801	962	5.714	1.125
Mannen	3.512	532	2.157	823
Vrouwen	4.289	430	3.557	302
Andere situatie				
Totaal	25.977	3.294	20.650	2.033
Mannen	13.526	1.859	10.435	1.232
Vrouwen	12.451	1.435	10.215	801
Brussels Hoofdstedelijk Gewest				
Algemeen totaal				
Totaal	50.789	9.516	36.221	5.052
Mannen	27.861	5.148	19.317	3.396
Vrouwen	22.928	4.368	16.904	1.656
Had een betrekking				
Totaal	33.790	2.747	26.575	4.468
Mannen	19.539	1.613	14.984	2.942
Vrouwen	14.251	1.135	11.590	1.526
Was student, leerling				
Totaal	9.015	6.008	2.917	90
Mannen	4.529	3.016	1.424	90
Vrouwen	4.486	2.993	1.493	0
Hield zich met het huishouden bezig				
Totaal	2.689	0	2.551	137
Mannen	529	0	454	75
Vrouwen	2.160	0	2.097	62
Was arbeidsongeschikt				
Totaal	1.028	85	867	76
Mannen	598	0	523	76
Vrouwen	430	85	345	0
Andere situatie				
Totaal	4.267	675	3.310	281
Mannen	2.665	519	1.932	213
Vrouwen	1.602	156	1.378	68

woonplaats

**Situatie voorafgaand
aan het zoeken**

	Totaal	Van 15 tot 24 jaar	Van 25 tot 49 jaar	50 jaar en meer
Vlaams Gewest				
Algemeen total				
Totaal	103.733	27.320	65.380	11.033
Mannen	53.723	15.068	31.221	7.434
Vrouwen	50.011	12.252	34.160	3.600
Had een betrekking				
Totaal	68.356	10.607	48.420	9.329
Mannen	36.891	6.025	24.399	6.467
Vrouwen	31.464	4.582	24.020	2.862
Was student, leerling				
Totaal	18.320	15.569	2.751	0
Mannen	10.381	8.674	1.707	0
Vrouwen	7.939	6.896	1.043	0
Hield zich met het huishouden bezig				
Totaal	4.570	0	4.339	230
Mannen	636	0	549	87
Vrouwen	3.934	0	3.790	143
Was arbeidsongeschikt				
Totaal	3.751	169	2.942	640
Mannen	1.550	83	1.081	387
Vrouwen	2.201	86	1.861	253
Andere situatie				
Totaal	8.737	975	6.928	834
Mannen	4.264	287	3.484	493
Vrouwen	4.473	688	3.444	341
Waals Gewest				
Algemeen total				
Totaal	132.347	38.251	86.361	7.735
Mannen	66.682	20.169	41.431	5.082
Vrouwen	65.665	18.082	44.930	2.653
Had een betrekking				
Totaal	68.681	8.554	54.046	6.081
Mannen	38.952	5.150	29.606	4.196
Vrouwen	29.729	3.405	24.439	1.885
Was student, leerling				
Totaal	38.754	26.815	11.862	77
Mannen	19.193	13.388	5.805	0
Vrouwen	19.561	13.428	6.056	77
Hield zich met het huishouden bezig				
Totaal	8.918	530	8.138	250
Mannen	577	130	447	0
Vrouwen	8.341	400	7.691	250
Was arbeidsongeschikt				
Totaal	3.022	708	1.905	410
Mannen	1.363	449	554	360
Vrouwen	1.659	259	1.351	49
Andere situatie				
Totaal	12.972	1.643	10.411	917
Mannen	6.597	1.052	5.019	526
Vrouwen	6.376	591	5.393	392

Duur van het zoeken naar een betrekking, geslacht, leeftijd en woonplaats

Duur van het zoeken	Totaal	Van 15 tot 24 jaar	Van 25 tot 49 jaar	50 jaar en meer
België				
Algemeen totaal				
Totaal	286.869	75.087	187.962	23.820
Mannen	148.265	40.385	91.969	15.912
Vrouwen	138.604	34.702	95.993	7.908
Minder dan een maand				
Totaal	18.857	7.834	10.256	768
Mannen	9.854	3.966	5.623	265
Vrouwen	9.003	3.868	4.632	503
1 tot 2 maand				
Totaal	39.471	15.271	23.373	828
Mannen	18.143	7.579	10.195	369
Vrouwen	21.328	7.691	13.178	459
3 tot 5 maand				
Totaal	40.182	13.830	24.600	1.751
Mannen	19.986	7.776	10.868	1.343
Vrouwen	20.195	6.054	13.733	408
6 tot 11 maand				
Totaal	42.349	15.539	24.381	2.429
Mannen	22.664	8.433	12.584	1.647
Vrouwen	19.685	7.106	11.797	781
12 tot 17 maand				
Totaal	33.309	9.277	21.794	2.238
Mannen	17.584	4.864	11.227	1.492
Vrouwen	15.726	4.413	10.567	746
18 tot 23 maand				
Totaal	11.472	1.794	8.120	1.558
Mannen	6.735	1.265	4.334	1.136
Vrouwen	4.738	529	3.787	422
24 tot 47 maand				
Totaal	43.943	8.704	30.795	4.444
Mannen	24.696	4.852	16.644	3.201
Vrouwen	19.247	3.852	14.152	1.243
Meer dan 47 maand				
Totaal	57.285	2.838	44.643	9.805
Mannen	28.604	1.649	20.495	6.459
Vrouwen	28.682	1.189	24.148	3.346

Duur van het zoeken naar een betrekking, geslacht, leeftijd en woonplaats (vervolg)

Duur van het zoeken	Totaal	Van 15 tot 24 jaar	Van 25 tot 49 jaar	50 jaar en meer
Brussels Hoofdstedelijk Gewest				
Algemeen totaal				
Totaal	50.789	9.516	36.221	5.052
Mannen	27.861	5.148	19.317	3.396
Vrouwen	22.928	4.368	16.904	1.656
Minder dan een maand				
Totaal	2.068	403	1.527	138
Mannen	1.010	72	938	0
Vrouwen	1.058	331	589	138
1 tot 2 maand				
Totaal	5.653	1.725	3.867	61
Mannen	3.196	1.023	2.112	61
Vrouwen	2.457	703	1.754	0
3 tot 5 maand				
Totaal	5.743	1.487	3.973	282
Mannen	2.544	532	1.729	282
Vrouwen	3.199	955	2.244	0
6 tot 11 maand				
Totaal	8.269	2.780	4.844	645
Mannen	5.040	2.088	2.511	441
Vrouwen	3.230	691	2.334	204
12 tot 17 maand				
Totaal	6.334	1.145	4.550	640
Mannen	3.612	538	2.504	569
Vrouwen	2.723	607	2.046	70
18 tot 23 maand				
Totaal	2.421	148	2.063	210
Mannen	1.457	0	1.315	142
Vrouwen	964	148	748	68
24 tot 47 maand				
Totaal	9.488	1.740	6.634	1.114
Mannen	5.416	806	3.840	770
Vrouwen	4.072	934	2.794	344
Meer dan 47 maand				
Totaal	10.812	88	8.764	1.960
Mannen	5.587	88	4.369	1.130
Vrouwen	5.225	0	4.395	831

Duur van het zoeken naar een betrekking, geslacht, leeftijd en woonplaats (vervolg)

Duur van het zoeken	Totaal	Van 15 tot 24 jaar	Van 25 tot 49 jaar	50 jaar en meer
Vlaams Gewest				
Algemeen totaal				
Totaal	103.733	27.320	65.380	11.033
Mannen	53.723	15.068	31.221	7.434
Vrouwen	50.011	12.252	34.160	3.600
Minder dan een maand				
Totaal	11.935	5.267	6.235	433
Mannen	6.025	2.883	3.027	114
Vrouwen	5.910	2.384	3.208	319
1 tot 2 maand				
Totaal	19.673	8.503	10.628	542
Mannen	8.657	4.238	4.198	220
Vrouwen	11.016	4.265	6.430	322
3 tot 5 maand				
Totaal	18.636	5.778	11.690	1.168
Mannen	8.742	3.392	4.552	798
Vrouwen	9.894	2.386	7.138	370
6 tot 11 maand				
Totaal	14.562	4.379	9.494	689
Mannen	7.489	2.395	4.699	394
Vrouwen	7.073	1.983	4.795	295
12 tot 17 maand				
Totaal	9.641	1.803	7.068	770
Mannen	5.499	1.089	3.881	529
Vrouwen	4.142	714	3.187	241
18 tot 23 maand				
Totaal	4.090	380	2.770	941
Mannen	2.716	380	1.610	726
Vrouwen	1.374	0	1.159	215
24 tot 47 maand				
Totaal	11.683	765	9.079	1.839
Mannen	7.443	481	5.413	1.549
Vrouwen	4.240	283	3.667	290
Meer dan 47 maand				
Totaal	13.514	446	8.417	4.651
Mannen	7.153	210	3.840	3.103
Vrouwen	6.361	236	4.577	1.548

Duur van het zoeken naar een betrekking, geslacht, leeftijd en woonplaats (vervolg en einde)

Duur van het zoeken	Totaal	Van 15 tot 24 jaar	Van 25 tot 49 jaar	50 jaar en meer
Waals Gewest				
Algemeen totaal				
Totaal	132.347	38.251	86.361	7.735
Mannen	66.682	20.169	41.431	5.082
Vrouwen	65.665	18.082	44.930	2.653
Minder dan een maand				
Totaal	4.855	2.164	2.494	197
Mannen	2.820	1.011	1.658	151
Vrouwen	2.035	1.153	836	46
1 tot 2 maand				
Totaal	14.145	5.042	8.878	225
Mannen	6.290	2.318	3.884	88
Vrouwen	7.855	2.724	4.994	137
3 tot 5 maand				
Totaal	15.803	6.565	8.937	301
Mannen	8.701	3.852	4.586	262
Vrouwen	7.102	2.713	4.351	39
6 tot 11 maand				
Totaal	19.518	8.381	10.043	1.094
Mannen	10.136	3.950	5.374	812
Vrouwen	9.382	4.431	4.668	282
12 tot 17 maand				
Totaal	17.334	6.330	10.177	828
Mannen	8.473	3.238	4.842	394
Vrouwen	8.861	3.092	5.335	434
18 tot 23 maand				
Totaal	4.961	1.266	3.288	407
Mannen	2.561	885	1.409	267
Vrouwen	2.399	381	1.879	139
24 tot 47 maand				
Totaal	22.772	6.199	15.082	1.491
Mannen	11.837	3.564	7.391	882
Vrouwen	10.935	2.635	7.691	609
Meer dan 47 maand				
Totaal	32.959	2.304	27.462	3.193
Mannen	15.864	1.351	12.286	2.226
Vrouwen	17.095	953	15.176	967

Actieve methodes van het zoeken naar een betrekking, geslacht, leeftijd en woonplaats

Zoekmethodes	Totaal	Van 15 tot 24 jaar	Van 25 tot 49 jaar	50 jaar en meer
België				
Geheel van de methodes				
Totaal	635.013	183.370	404.723	46.920
Mannen	331.650	97.819	201.223	32.608
Vrouwen	303.363	85.551	203.500	14.312
Contact met een officieel plaatsingsbureau				
Totaal	190.151	54.802	120.959	14.390
Mannen	97.346	29.149	58.453	9.744
Vrouwen	92.806	25.654	62.506	4.646
Contact met uitzendkantoor of PWA				
Totaal	82.604	28.205	49.496	4.903
Mannen	45.684	15.746	26.465	3.473
Vrouwen	36.920	12.458	23.032	1.430
Contact met een werkgever				
Totaal	68.603	21.453	42.320	4.830
Mannen	37.262	11.761	22.522	2.979
Vrouwen	31.341	9.692	19.798	1.851
Via persoonlijke relaties				
Totaal	81.952	22.394	52.787	6.771
Mannen	46.104	13.073	28.179	4.851
Vrouwen	35.848	9.320	24.608	1.920
Heeft een advertentie beantwoord, laten plaatsen				
Totaal	59.476	16.125	39.486	3.866
Mannen	29.180	7.932	18.435	2.813
Vrouwen	30.297	8.193	21.051	1.053
Heeft deelgenomen aan een test, examen				
Totaal	23.224	8.607	13.589	1.028
Mannen	10.951	3.738	6.377	836
Vrouwen	12.274	4.870	7.212	192
Heeft advertenties geraadpleegd				
Totaal	114.910	29.492	75.960	9.459
Mannen	56.819	15.221	34.782	6.816
Vrouwen	58.091	14.271	41.177	2.643
Heeft grond, gebouw of uitrusting gezocht				
Totaal	639	72	500	67
Mannen	568	72	429	67
Vrouwen	71	0	71	0
Heeft financiële middelen gezocht				
Totaal	1.770	0	1.566	204
Mannen	1.405	0	1.201	204
Vrouwen	364	0	364	0
Heeft licenties, vergunningen gezocht				
Totaal	740	0	673	67
Mannen	608	0	541	67
Vrouwen	132	0	132	0
Andere methodes				
Totaal	10.943	2.220	7.388	1.334
Mannen	5.723	1.127	3.839	757
Vrouwen	5.220	1.093	3.549	577

Actieve methodes van het zoeken naar een betrekking, geslacht, leeftijd en woonplaats (vervolg)

Zoekmethodes	Totaal	Van 15 tot 24 jaar	Van 25 tot 49 jaar	50 jaar en meer
Brussels Hoofdstedelijk Gewest				
Geheel van de methodes				
Totaal	107.905	21.027	76.980	9.898
Mannen	59.647	11.558	40.697	7.392
Vrouwen	48.258	9.469	36.283	2.506
Contact met een officieel plaatsingsbureau				
Totaal	33.344	6.597	23.416	3.331
Mannen	18.078	3.593	12.188	2.297
Vrouwen	15.265	3.004	11.228	1.034
Contact met uitzendkantoor of PWA				
Totaal	9.772	2.122	7.012	638
Mannen	5.716	1.229	3.920	567
Vrouwen	4.055	892	3.093	70
Contact met een werkgever				
Totaal	10.538	2.189	7.423	926
Mannen	6.416	1.220	4.494	702
Vrouwen	4.123	969	2.929	224
Via persoonlijke relaties				
Totaal	15.982	3.828	11.035	1.118
Mannen	9.489	2.140	6.508	841
Vrouwen	6.493	1.688	4.527	277
Heeft een advertentie beantwoord, laten plaatsen				
Totaal	11.979	2.376	8.552	1.051
Mannen	6.690	1.392	4.456	842
Vrouwen	5.289	984	4.096	209
Heeft deelgenomen aan een test, examen				
Totaal	3.219	425	2.638	157
Mannen	1.746	252	1.337	157
Vrouwen	1.473	173	1.300	0
Heeft advertenties geraadpleegd				
Totaal	21.093	3.404	15.487	2.202
Mannen	10.641	1.732	7.267	1.642
Vrouwen	10.452	1.671	8.220	560
Heeft grond, gebouw of uitrusting gezocht				
Totaal	67	0	0	67
Mannen	67	0	0	67
Vrouwen	0	0	0	0
Heeft financiële middelen gezocht				
Totaal	379	0	312	67
Mannen	158	0	91	67
Vrouwen	221	0	221	0
Heeft licenties, vergunningen gezocht				
Totaal	228	0	161	67
Mannen	158	0	91	67
Vrouwen	70	0	70	0
Andere methodes				
Totaal	1.304	86	944	274
Mannen	487	0	345	142
Vrouwen	817	86	599	132

Actieve methodes van het zoeken naar een betrekking, geslacht, leeftijd en woonplaats (vervolg)

Zoekmethodes	Totaal	Van 15 tot 24 jaar	Van 25 tot 49 jaar	50 jaar en meer
Vlaams Gewest				
Geheel van de methodes				
Totaal	239.125	71.874	145.465	21.786
Mannen	125.197	38.363	71.800	15.033
Vrouwen	113.928	33.511	73.664	6.752
Contact met een officieel plaatsingsbureau				
Totaal	70.879	19.548	44.798	6.533
Mannen	35.884	10.852	20.647	4.384
Vrouwen	34.995	8.696	24.151	2.149
Contact met uitzendkantoor of PWA				
Totaal	34.537	12.195	20.080	2.262
Mannen	18.226	6.613	10.155	1.458
Vrouwen	16.312	5.582	9.925	805
Contact met een werkgever				
Totaal	23.122	8.022	13.020	2.080
Mannen	12.545	4.596	6.550	1.399
Vrouwen	10.577	3.426	6.470	682
Via persoonlijke relaties				
Totaal	28.849	9.082	16.463	3.303
Mannen	16.566	5.614	8.644	2.308
Vrouwen	12.282	3.469	7.819	995
Heeft een advertentie beantwoord, laten plaatsen				
Totaal	21.243	5.412	14.011	1.821
Mannen	10.129	2.358	6.539	1.232
Vrouwen	11.115	3.054	7.471	589
Heeft deelgenomen aan een test, examen				
Totaal	9.661	3.951	5.116	594
Mannen	4.247	1.385	2.268	594
Vrouwen	5.413	2.566	2.848	0
Heeft advertenties geraadpleegd				
Totaal	42.467	12.286	25.949	4.232
Mannen	22.419	6.193	13.176	3.050
Vrouwen	20.048	6.093	12.774	1.181
Heeft grond, gebouw of uitrusting gezocht				
Totaal	429	0	429	0
Mannen	429	0	429	0
Vrouwen	0	0	0	0
Heeft financiële middelen gezocht				
Totaal	996	0	858	137
Mannen	852	0	715	137
Vrouwen	144	0	144	0
Heeft licenties, vergunningen gezocht				
Totaal	450	0	450	0
Mannen	450	0	450	0
Vrouwen	0	0	0	0
Andere methodes				
Totaal	6.491	1.378	4.290	823
Mannen	3.450	753	2.226	471
Vrouwen	3.042	625	2.064	352

Actieve methodes van het zoeken naar een betrekking, geslacht, leeftijd en woonplaats (vervolg en einde)

Zoekmethodes	Totaal	Van 15 tot 24 jaar	Van 25 tot 49 jaar	50 jaar en meer
Waals Gewest				
Geheel van de methodes				
Totaal	287.983	90.469	182.278	15.236
Mannen	146.806	47.898	88.726	10.183
Vrouwen	141.177	42.572	93.552	5.053
Contact met een officieel plaatsingsbureau				
Totaal	85.928	28.657	52.746	4.526
Mannen	43.383	14.703	25.617	3.063
Vrouwen	42.545	13.954	27.128	1.463
Contact met uitzendkantoor of PWA				
Totaal	38.295	13.888	22.404	2.004
Mannen	21.742	7.904	12.390	1.449
Vrouwen	16.553	5.984	10.014	555
Contact met een werkgever				
Totaal	34.942	11.242	21.876	1.824
Mannen	18.301	5.945	11.478	878
Vrouwen	16.641	5.297	10.399	945
Via persoonlijke relaties				
Totaal	37.122	9.483	25.289	2.350
Mannen	20.048	5.320	13.027	1.702
Vrouwen	17.073	4.163	12.262	648
Heeft een advertentie beantwoord, laten plaatsen				
Totaal	26.254	8.337	16.923	994
Mannen	12.361	4.182	7.440	739
Vrouwen	13.893	4.155	9.483	255
Heeft deelgenomen aan een test, examen				
Totaal	10.344	4.232	5.835	278
Mannen	4.958	2.101	2.771	86
Vrouwen	5.387	2.131	3.064	192
Heeft advertenties geraadpleegd				
Totaal	51.350	13.802	34.523	3.025
Mannen	23.759	7.296	14.340	2.123
Vrouwen	27.592	6.506	20.183	902
Heeft grond, gebouw of uitrusting gezocht				
Totaal	143	72	71	0
Mannen	72	72	0	0
Vrouwen	71	0	71	0
Heeft financiële middelen gezocht				
Totaal	395	0	395	0
Mannen	395	0	395	0
Vrouwen	0	0	0	0
Heeft licenties, vergunningen gezocht				
Totaal	62	0	62	0
Mannen	0	0	0	0
Vrouwen	62	0	62	0
Andere methodes				
Totaal	3.147	756	2.155	237
Mannen	1.786	374	1.268	144
Vrouwen	1.361	382	887	93

Werkloosheidsgraad volgens de leeftijd, het geslacht, de burgerlijke staat en de

	Totaal			Van 15 tot 24 jaar			Van 25 tot 34 jaar		
	Totaal	Mannen	Vrouwen	Totaal	Mannen	Vrouwen	Totaal	Mannen	Vrouwen
België									
Werklozen (IAB)									
Algemeen totaal	286.792	148.265	138.527	75.087	40.385	34.702	93.387	44.992	48.396
Vrijgezel	154.108	87.292	66.817	69.606	39.171	30.436	54.143	29.349	24.794
Gehuwd	112.140	52.300	59.841	5.481	1.214	4.267	36.460	14.114	22.346
Weduwnaar	1.988	1.059	930	0	0	0	0	0	0
Gescheiden	18.555	7.616	10.939	0	0	0	2.785	1.529	1.256
Beroepsbevolking									
Algemeen totaal	4.319.688	2.479.101	1.840.588	443.804	249.757	194.047	1.238.383	674.776	563.607
Vrijgezel	1.446.407	862.434	583.973	411.531	240.121	171.410	631.138	377.846	253.292
Gehuwd	2.594.607	1.491.900	1.102.706	31.495	9.344	22.151	583.898	286.761	297.137
Weduwnaar	42.184	15.094	27.090	45	0	45	2.529	803	1.726
Gescheiden	236.491	109.672	126.818	733	292	441	20.818	9.365	11.452
Werkloosheidsgraad									
Algemeen totaal	6,6%	6,0%	7,5%	16,9%	16,2%	17,9%	7,5%	6,7%	8,6%
Vrijgezel	10,7%	10,1%	11,4%	16,9%	16,3%	17,8%	8,6%	7,8%	9,8%
Gehuwd	4,3%	3,5%	5,4%	17,4%	13,0%	19,3%	6,2%	4,9%	7,5%
Weduwnaar	4,7%	7,0%	3,4%	0,0%	0,0%	0,0%	0,0%	0,0%	0,0%
Gescheiden	7,9%	6,9%	8,6%	0,0%	0,0%	0,0%	13,4%	16,3%	11,0%
Brussels Hoofdstedelijk Gewest									
Werklozen (IAB)									
Algemeen totaal	50.789	27.861	22.928	9.516	5.148	4.368	16.736	8.259	8.476
Vrijgezel	22.862	13.491	9.371	7.796	4.787	3.009	8.117	4.203	3.914
Gehuwd	24.323	12.819	11.504	1.720	360	1.360	8.077	3.771	4.306
Weduwnaar	474	324	150	0	0	0	0	0	0
Gescheiden	3.130	1.227	1.903	0	0	0	542	285	257
Beroepsbevolking									
Algemeen totaal	391.270	219.473	171.797	34.693	19.013	15.681	128.234	70.955	57.278
Vrijgezel	159.628	88.401	71.227	29.834	17.053	12.781	70.342	39.912	30.430
Gehuwd	202.181	118.766	83.415	4.769	1.870	2.900	56.082	29.855	26.227
Weduwnaar	4.987	1.746	3.240	0	0	0	274	89	185
Gescheiden	24.474	10.561	13.913	90	90	0	1.535	1.098	437
Werkloosheidsgraad									
Algemeen totaal	13,0%	12,7%	13,4%	27,4%	27,1%	27,9%	13,1%	11,6%	14,8%
Vrijgezel	14,3%	15,3%	13,2%	26,1%	28,1%	23,5%	11,5%	10,5%	12,9%
Gehuwd	12,0%	10,8%	13,8%	36,1%	19,3%	46,9%	14,4%	12,6%	16,4%
Weduwnaar	9,5%	18,6%	4,6%	0,0%	0,0%	0,0%	0,0%	0,0%	0,0%
Gescheiden	12,8%	11,6%	13,7%	0,0%	0,0%	0,0%	35,3%	26,0%	58,7%

woonplaats

Van 35 tot 44 jaar			Van 45 tot 54 jaar			Van 55 tot 64 jaar				
Totaal	Mannen	Vrouwen	Totaal	Mannen	Vrouwen	Totaal	Mannen	Vrouwen		
België										
Werklozen (IAB)										
70.880	34.075	36.806	38.721	22.492	16.229	8.716	6.323	2.394	Algemeen totaal	
23.829	14.204	9.625	5.902	4.268	1.634	628	299	328	Vrijgezel	
38.739	17.581	21.158	24.944	14.440	10.504	6.518	4.951	1.567	Gehuwd	
988	359	629	704	403	301	296	296	0	Weduwnaar	
7.324	1.930	5.394	7.171	3.380	3.791	1.274	776	499	Gescheiden	
Beroepsbevolking										
1.343.364	754.944	588.420	1.022.397	612.792	409.606	271.740	186.832	84.908	Algemeen totaal	
277.567	168.523	109.044	106.659	64.184	42.475	19.511	11.760	7.751	Vrijgezel	
968.464	546.448	422.016	794.846	491.501	303.345	215.905	157.848	58.057	Gehuwd	
11.613	3.540	8.073	17.303	7.211	10.092	10.694	3.540	7.154	Weduwnaar	
85.720	36.434	49.286	103.590	49.896	53.694	25.631	13.685	11.945	Gescheiden	
Werkloosheidsgraad										
5,3%	4,5%	6,3%	3,8%	3,7%	4,0%	3,2%	3,4%	2,8%	Algemeen totaal	
8,6%	8,4%	8,8%	5,5%	6,7%	3,9%	3,2%	2,6%	4,2%	Vrijgezel	
4,0%	3,2%	5,0%	3,1%	2,9%	3,5%	3,0%	3,1%	2,7%	Gehuwd	
8,5%	10,1%	7,8%	4,1%	5,6%	3,0%	2,8%	8,4%	0,0%	Weduwnaar	
8,5%	5,3%	10,9%	6,9%	6,8%	7,1%	5,0%	5,7%	4,2%	Gescheiden	
Brussels Hoofdstedelijk Gewest										
Werklozen (IAB)										
14.031	7.914	6.117	8.445	5.084	3.361	2.061	1.455	606	Algemeen totaal	
5.098	3.347	1.751	1.722	1.087	636	128	66	62	Vrijgezel	
7.996	4.476	3.521	4.860	2.957	1.903	1.669	1.255	415	Gehuwd	
80	0	80	321	251	70	73	73	0	Weduwnaar	
857	91	765	1.541	789	752	190	61	129	Gescheiden	
Beroepsbevolking										
112.698	63.224	49.474	86.128	47.778	38.350	29.518	18.504	11.014	Algemeen totaal	
39.405	21.396	18.009	16.103	8.202	7.901	3.944	1.838	2.106	Vrijgezel	
65.750	39.263	26.487	55.843	33.436	22.407	19.736	14.342	5.394	Gehuwd	
1.001	318	683	2.260	909	1.351	1.452	430	1.023	Weduwnaar	
6.542	2.247	4.295	11.922	5.231	6.691	4.385	1.894	2.491	Gescheiden	
Werkloosheidsgraad										
12,5%	12,5%	12,4%	9,8%	10,6%	8,8%	7,0%	7,9%	5,5%	Algemeen totaal	
12,9%	15,7%	9,7%	10,7%	13,3%	8,0%	3,3%	3,6%	3,0%	Vrijgezel	
12,2%	11,4%	13,3%	8,7%	8,8%	8,5%	8,5%	8,8%	7,7%	Gehuwd	
8,0%	0,0%	11,7%	14,2%	27,6%	5,2%	5,0%	17,0%	0,0%	Weduwnaar	
13,1%	4,1%	17,8%	12,9%	15,1%	11,2%	4,3%	3,2%	5,2%	Gescheiden	

Werkloosheidsgraad volgens de leeftijd, het geslacht, de burgerlijke staat en de

	Totaal			Van 15 tot 24 jaar			Van 25 tot 34 jaar		
	Totaal	Mannen	Vrouwen	Totaal	Mannen	Vrouwen	Totaal	Mannen	Vrouwen
Vlaams Gewest									
Werklozen (IAB)									
Algemeen totaal	103.733	53.723	50.011	27.320	15.068	12.252	30.900	14.894	16.006
Vrijgezel	51.995	29.535	22.460	25.602	14.646	10.956	16.434	9.181	7.252
Gehuwd	42.325	20.643	21.682	1.718	422	1.296	12.982	5.001	7.981
Weduwnaar	899	427	471	0	0	0	0	0	0
Gescheiden	8.515	3.117	5.398	0	0	0	1.484	711	773
Beroepsbevolking									
Algemeen totaal	2.598.634	1.490.160	1.108.475	273.824	152.548	121.276	732.462	393.858	338.604
Vrijgezel	818.914	491.949	326.965	253.307	146.585	106.722	350.569	210.381	140.188
Gehuwd	1.622.656	927.555	695.101	20.065	5.812	14.253	365.382	176.541	188.841
Weduwnaar	21.659	8.388	13.271	0	0	0	1.475	298	1.177
Gescheiden	135.406	62.268	73.138	452	151	301	15.037	6.638	8.398
Werkloosheidsgraad									
Algemeen totaal	4,0%	3,6%	4,5%	10,0%	9,9%	10,1%	4,2%	3,8%	4,7%
Vrijgezel	6,4%	6,0%	6,9%	10,1%	10,0%	10,3%	4,7%	4,4%	5,2%
Gehuwd	2,6%	2,2%	3,1%	8,6%	7,3%	9,1%	3,6%	2,8%	4,2%
Weduwnaar	4,2%	5,1%	3,6%	0,0%	0,0%	0,0%	0,0%	0,0%	0,0%
Gescheiden	6,3%	5,0%	7,4%	0,0%	0,0%	0,0%	9,9%	10,7%	9,2%
Waals Gewest									
Werklozen (IAB)									
Algemeen totaal	132.270	66.682	65.588	38.251	20.169	18.082	45.752	21.838	23.914
Vrijgezel	79.251	44.266	34.986	36.208	19.737	16.471	29.592	15.965	13.628
Gehuwd	45.493	18.837	26.655	2.043	431	1.611	15.400	5.341	10.059
Weduwnaar	615	307	308	0	0	0	0	0	0
Gescheiden	6.910	3.272	3.639	0	0	0	759	533	226
Beroepsbevolking									
Algemeen totaal	1.329.784	769.467	560.316	135.287	78.197	57.090	377.687	209.962	167.725
Vrijgezel	467.865	282.084	185.781	128.391	76.484	51.907	210.228	127.554	82.674
Gehuwd	769.770	445.580	324.190	6.660	1.662	4.999	162.434	80.364	82.070
Weduwnaar	15.539	4.960	10.579	45	0	45	780	416	364
Gescheiden	76.610	36.844	39.767	191	51	140	4.245	1.629	2.617
Werkloosheidsgraad									
Algemeen totaal	10,0%	8,7%	11,7%	28,3%	25,8%	31,7%	12,1%	10,4%	14,3%
Vrijgezel	16,9%	15,7%	18,8%	28,2%	25,8%	31,7%	14,1%	12,5%	16,5%
Gehuwd	5,9%	4,2%	8,2%	30,7%	26,0%	32,2%	9,5%	6,7%	12,3%
Weduwnaar	4,0%	6,2%	2,9%	0,0%	0,0%	0,0%	0,0%	0,0%	0,0%
Gescheiden	9,0%	8,9%	9,2%	0,0%	0,0%	0,0%	17,9%	32,7%	8,7%

woonplaats (vervolg en einde)

Van 35 tot 44 jaar			Van 45 tot 54 jaar			Van 55 tot 64 jaar				
Totaal	Mannen	Vrouwen	Totaal	Mannen	Vrouwen	Totaal	Mannen	Vrouwen		
Vlaams Gewest										
Werklozen (IAB)										
25.196	11.041	14.155	15.913	9.345	6.568	4.405	3.375	1.030	1.030	Algemeen totaal
7.153	4.003	3.150	2.464	1.628	836	342	77	266	266	Vrijgezel
13.707	6.223	7.484	10.491	6.233	4.258	3.427	2.764	663	663	Gehuwd
507	159	348	276	152	123	116	116	0	0	Weduwnaar
3.830	657	3.173	2.682	1.332	1.351	519	417	102	102	Gescheiden
Beroepsbevolking										
822.464	459.682	362.781	608.030	368.406	239.624	161.855	115.666	46.189	46.189	Algemeen totaal
146.342	92.276	54.066	57.710	35.616	22.094	10.987	7.093	3.894	3.894	Vrijgezel
616.285	343.782	272.502	488.662	302.804	185.857	132.263	98.615	33.648	33.648	Gehuwd
6.453	2.128	4.325	7.911	3.524	4.388	5.819	2.438	3.381	3.381	Weduwnaar
53.384	21.496	31.888	53.747	26.462	27.285	12.786	7.520	5.266	5.266	Gescheiden
Werkloosheidsgraad										
3,1%	2,4%	3,9%	2,6%	2,5%	2,7%	2,7%	2,9%	2,2%	2,2%	Algemeen totaal
4,9%	4,3%	5,8%	4,3%	4,6%	3,8%	3,1%	1,1%	6,8%	6,8%	Vrijgezel
2,2%	1,8%	2,8%	2,2%	2,1%	2,3%	2,6%	2,8%	2,0%	2,0%	Gehuwd
7,9%	7,5%	8,1%	3,5%	4,3%	2,8%	2,0%	4,8%	0,0%	0,0%	Weduwnaar
7,2%	3,1%	10,0%	5,0%	5,0%	5,0%	4,1%	5,6%	1,9%	1,9%	Gescheiden
Waals Gewest										
Werklozen (IAB)										
31.653	15.119	16.534	14.364	8.063	6.301	2.251	1.493	758	758	Algemeen totaal
11.578	6.854	4.725	1.716	1.553	163	157	157	0	0	Vrijgezel
17.036	6.883	10.153	9.592	5.250	4.342	1.422	932	490	490	Gehuwd
401	200	201	107	0	107	107	107	0	0	Weduwnaar
2.638	1.182	1.456	2.948	1.260	1.689	565	297	268	268	Gescheiden
Beroepsbevolking										
408.203	232.038	176.165	328.240	196.608	131.632	80.367	52.663	27.704	27.704	Algemeen totaal
91.821	54.851	36.969	32.846	20.367	12.479	4.580	2.829	1.751	1.751	Vrijgezel
286.429	163.403	123.026	250.341	155.261	95.080	63.905	44.890	19.015	19.015	Gehuwd
4.159	1.094	3.065	7.132	2.778	4.354	3.422	672	2.750	2.750	Weduwnaar
25.794	12.690	13.104	37.921	18.203	19.718	8.459	4.271	4.188	4.188	Gescheiden
Werkloosheidsgraad										
7,8%	6,5%	9,4%	4,4%	4,1%	4,8%	2,8%	2,8%	2,7%	2,7%	Algemeen totaal
12,6%	12,5%	12,8%	5,2%	7,6%	1,3%	3,4%	5,5%	0,0%	0,0%	Vrijgezel
6,0%	4,2%	8,3%	3,8%	3,4%	4,6%	2,2%	2,1%	2,6%	2,6%	Gehuwd
9,6%	18,3%	6,6%	1,5%	0,0%	2,5%	3,1%	15,9%	0,0%	0,0%	Weduwnaar
10,2%	9,3%	11,1%	7,8%	6,9%	8,6%	6,7%	7,0%	6,4%	6,4%	Gescheiden

Behaald diploma, geslacht, leeftijd en woonplaats

Diploma	Totaal	Van 15 tot 24 jaar	Van 25 tot 49 jaar	50 jaar en meer
België				
Algemeen totaal				
Totaal	286.869	75.087	187.962	23.820
Mannen	148.265	40.385	91.969	15.912
Vrouwen	138.604	34.702	95.993	7.908
Lager onderwijs (of geen diploma)				
Totaal	56.240	7.884	41.007	7.349
Mannen	34.160	5.349	23.610	5.200
Vrouwen	22.080	2.535	17.396	2.149
Lager secundair				
Totaal	75.137	22.425	47.889	4.823
Mannen	40.960	13.874	24.659	2.427
Vrouwen	34.177	8.552	23.229	2.396
Hoger secundair				
Totaal	105.884	31.199	66.435	8.251
Mannen	50.390	15.547	28.955	5.889
Vrouwen	55.494	15.652	37.480	2.362
Hoger niet-universitair korte type				
Totaal	26.240	8.812	16.199	1.229
Mannen	10.502	3.170	6.559	774
Vrouwen	15.737	5.642	9.640	455
Hoger niet-universitair lange type				
Totaal	6.928	1.752	4.631	544
Mannen	3.519	1.027	2.018	474
Vrouwen	3.409	726	2.613	70
Universitair				
Totaal	16.440	3.014	11.802	1.624
Mannen	8.734	1.419	6.168	1.148
Vrouwen	7.706	1.596	5.634	476
Brussels Hoofdstedelijk Gewest				
Algemeen totaal				
Totaal	50.789	9.516	36.221	5.052
Mannen	27.861	5.148	19.317	3.396
Vrouwen	22.928	4.368	16.904	1.656
Lager onderwijs (of geen diploma)				
Totaal	13.991	1.072	10.884	2.035
Mannen	8.037	516	6.184	1.336
Vrouwen	5.954	556	4.700	699
Lager secundair				
Totaal	12.952	4.268	7.554	1.129
Mannen	7.328	2.463	4.150	714
Vrouwen	5.624	1.805	3.404	415
Hoger secundair				
Totaal	12.750	2.821	8.867	1.062
Mannen	6.151	1.452	3.981	718
Vrouwen	6.599	1.369	4.886	344
Hoger niet-universitair korte type				
Totaal	4.035	572	3.463	0
Mannen	2.024	178	1.846	0
Vrouwen	2.011	394	1.617	0
Hoger niet-universitair lange type				
Totaal	1.377	249	826	302
Mannen	829	178	420	231
Vrouwen	548	71	406	70
Universitair				
Totaal	5.684	533	4.627	524
Mannen	3.493	360	2.737	396
Vrouwen	2.192	173	1.891	128

Behaald diploma, geslacht, leeftijd en woonplaats (vervolg en einde)

Diploma	Totaal	Van 15 tot 24 jaar	Van 25 tot 49 jaar	50 jaar en meer
Vlaams Gewest				
Algemeen totaal				
Totaal	103.733	27.320	65.380	11.033
Mannen	53.723	15.068	31.221	7.434
Vrouwen	50.011	12.252	34.160	3.600
Lager onderwijs (of geen diploma)				
Totaal	19.068	2.430	12.858	3.780
Mannen	10.697	1.562	6.452	2.684
Vrouwen	8.371	869	6.406	1.096
Lager secundair				
Totaal	24.258	6.300	15.830	2.128
Mannen	13.198	4.035	8.199	964
Vrouwen	11.060	2.265	7.631	1.164
Hoger secundair				
Totaal	40.838	12.369	25.093	3.377
Mannen	20.956	7.285	11.186	2.486
Vrouwen	19.882	5.084	13.907	891
Hoger niet-universitair korte type				
Totaal	9.338	3.769	4.760	810
Mannen	3.393	969	1.859	565
Vrouwen	5.945	2.799	2.901	245
Hoger niet-universitair lange type				
Totaal	3.732	1.067	2.490	175
Mannen	2.091	634	1.282	175
Vrouwen	1.642	433	1.208	0
Universitair				
Totaal	6.498	1.384	4.349	764
Mannen	3.387	583	2.243	561
Vrouwen	3.110	801	2.106	203
Waals Gewest				
Algemeen totaal				
Totaal	132.347	38.251	86.361	7.735
Mannen	66.682	20.169	41.431	5.082
Vrouwen	65.665	18.082	44.930	2.653
Lager onderwijs (of geen diploma)				
Totaal	23.181	4.382	17.265	1.534
Mannen	15.426	3.271	10.975	1.180
Vrouwen	7.754	1.111	6.290	353
Lager secundair				
Totaal	37.927	11.857	24.504	1.566
Mannen	20.434	7.375	12.310	749
Vrouwen	17.493	4.481	12.194	818
Hoger secundair				
Totaal	52.296	16.009	32.475	3.812
Mannen	23.283	6.810	13.788	2.685
Vrouwen	29.013	9.200	18.687	1.126
Hoger niet-universitair korte type				
Totaal	12.867	4.471	7.976	419
Mannen	5.085	2.022	2.854	209
Vrouwen	7.781	2.448	5.122	210
Hoger niet-universitair lange type				
Totaal	1.819	435	1.315	68
Mannen	599	215	317	68
Vrouwen	1.219	221	999	0
Universitair				
Totaal	4.258	1.097	2.826	336
Mannen	1.854	475	1.188	191
Vrouwen	2.404	622	1.637	145

Personen die een opleiding volgen volgens het behaald diploma en het geslacht. België

	Behaald diploma						Universitair
	Totaal	Lager onderwijs (of geen diploma)	Lager secundair	Hoger secundair	Hoger niet-universitair korte type	Hoger niet-universitair lange type	
België							
Werklozen IAB							
Algemeen totaal							
Totaal	22.467	2.475	4.625	9.553	2.733	896	2.186
Mannen	10.658	1.281	2.594	4.327	890	515	1.051
Vrouwen	11.810	1.194	2.031	5.227	1.842	381	1.135
Basisvorming							
Totaal	5.172	545	1.293	1.873	406	247	809
Mannen	2.646	225	529	1.094	194	214	389
Vrouwen	2.526	319	765	779	213	32	419
Permanente beroepsopleiding							
Totaal	2.896	228	418	1.369	393	0	489
Mannen	1.446	67	418	521	100	0	339
Vrouwen	1.450	161	0	847	293	0	149
Vorming uit persoonlijke interesse							
Totaal	7.517	800	702	3.154	1.399	573	888
Mannen	3.282	454	303	1.429	550	224	322
Vrouwen	4.235	346	399	1.725	849	349	567
Vorming uit maatregel van werkelegenheit							
Totaal	6.883	902	2.212	3.158	535	76	0
Mannen	3.284	534	1.345	1.282	47	76	0
Vrouwen	3.599	368	867	1.875	488	0	0
Vorming uit pers. Interes.: informatica							
Totaal	1.898	63	141	1.126	259	135	174
Mannen	776	31	141	485	119	0	0
Vrouwen	1.122	32	0	641	140	135	174
Vorming uit pers. Interes.: talen							
Totaal	2.663	496	134	1.126	288	300	320
Mannen	800	182	0	394	49	86	88
Vrouwen	1.864	314	134	732	238	214	232
Vorming uit pers. Interes.: kunst							
Totaal	205	0	0	123	0	0	82
Mannen	143	0	0	61	0	0	82
Vrouwen	62	0	0	62	0	0	0
Vorming uit pers. Interes.: ander domein							
Totaal	2.750	241	427	780	852	138	313
Mannen	1.563	241	162	489	381	138	152
Vrouwen	1.188	0	265	290	472	0	161

Tabellen en grafieken
T4 – Niet-actieve bevolking

Wens van een betrekking en reden voor het niet-zoeken naar een betrekking, geslacht

Wens van een betrekking	Totaal	Van 15 tot 24 jaar	Van 25 tot 49 jaar	50 jaar en meer
België				
Zoek geen betrekking				
Algemeen totaal				
Totaal	1.861.585	761.132	498.711	601.742
Mannen	600.064	361.231	104.859	133.974
Vrouwen	1.261.521	399.901	393.852	467.768
Wenst momenteel een betrekking				
Totaal	71.635	5.471	44.165	21.999
Mannen	28.139	1.946	14.274	11.918
Vrouwen	43.496	3.525	29.891	10.081
Wenst momenteel geen betrekking				
Totaal	1.789.950	755.661	454.546	579.743
Mannen	571.925	359.284	90.585	122.056
Vrouwen	1.218.025	396.377	363.961	457.687
Reden voor het niet-zoeken naar een betrekking				
Wacht antwoord op eerdere zoekactiviteiten af				
Totaal	5.208	849	3.504	855
Mannen	2.164	560	1.076	527
Vrouwen	3.045	289	2.428	328
Geen betrekking in de omgeving				
Totaal	1.594	145	944	505
Mannen	658	145	270	243
Vrouwen	936	0	674	262
Geen geschikte kwalificaties				
Totaal	4.435	865	2.989	581
Mannen	1.824	373	1.289	161
Vrouwen	2.611	491	1.700	420
Te oud				
Totaal	18.233	156	5.384	12.693
Mannen	9.564	0	2.221	7.344
Vrouwen	8.669	156	3.163	5.350
Onvoldoende ervaring				
Totaal	414	126	159	128
Mannen	414	126	159	128
Vrouwen	0	0	0	0
Andere redenen				
Totaal	3.168	0	2.681	487
Mannen	1.158	0	1.059	100
Vrouwen	2.009	0	1.622	387
Ziekte				
Totaal	21.324	1.636	14.375	5.314
Mannen	9.355	432	5.776	3.148
Vrouwen	11.969	1.204	8.598	2.166
Andere motieven				
Totaal	17.259	1.693	14.130	1.435
Mannen	3.001	309	2.425	267
Vrouwen	14.258	1.384	11.706	1.168

Behaald diploma, geslacht, leeftijd en woonplaats

Diploma	Totaal	Van 15 tot 24 jaar	Van 25 tot 49 jaar	50 jaar en meer
België				
Algemeen totaal				
Totaal	4.115.468	798.676	597.409	2.719.382
Mannen	1.599.668	380.918	135.875	1.082.875
Vrouwen	2.515.800	417.758	461.535	1.636.507
Lager onderwijs (of geen diploma)				
Totaal	1.742.109	114.380	192.967	1.434.762
Mannen	653.175	61.097	54.451	537.627
Vrouwen	1.088.935	53.283	138.516	897.135
Lager secundair				
Totaal	1.067.698	342.888	150.400	574.411
Mannen	421.062	171.254	30.003	219.805
Vrouwen	646.636	171.634	120.397	354.605
Hoger secundair				
Totaal	941.951	314.023	172.700	455.229
Mannen	373.047	136.783	34.048	202.217
Vrouwen	568.904	177.240	138.652	253.012
Hoger niet-universitair korte type				
Totaal	207.064	11.183	42.707	153.173
Mannen	63.354	4.575	5.452	53.326
Vrouwen	143.711	6.609	37.255	99.847
Hoger niet-universitair lange type				
Totaal	42.419	4.359	8.076	29.984
Mannen	22.513	2.445	1.782	18.286
Vrouwen	19.906	1.914	6.294	11.698
Universitair				
Totaal	114.226	11.843	30.560	71.823
Mannen	66.517	4.765	10.138	51.614
Vrouwen	47.709	7.078	20.421	20.209
Brussels Hoofdstedelijk Gewest				
Algemeen totaal				
Totaal	397.739	83.756	79.105	234.878
Mannen	151.349	39.101	24.380	87.869
Vrouwen	246.391	44.655	54.726	147.010
Lager onderwijs (of geen diploma)				
Totaal	147.892	14.772	29.819	103.302
Mannen	51.581	8.017	7.561	36.003
Vrouwen	96.311	6.755	22.257	67.299
Lager secundair				
Totaal	98.669	32.963	16.344	49.362
Mannen	37.727	15.073	5.530	17.124
Vrouwen	60.942	17.890	10.814	32.239
Hoger secundair				
Totaal	98.796	32.673	17.982	48.141
Mannen	39.725	14.525	6.501	18.699
Vrouwen	59.071	18.148	11.482	29.442
Hoger niet-universitair korte type				
Totaal	18.442	779	4.762	12.901
Mannen	4.774	607	979	3.188
Vrouwen	13.668	171	3.783	9.714
Hoger niet-universitair lange type				
Totaal	5.874	426	1.694	3.754
Mannen	2.509	178	339	1.992
Vrouwen	3.365	248	1.355	1.762
Universitair				
Totaal	28.066	2.144	8.504	17.418
Mannen	15.033	700	3.469	10.863
Vrouwen	13.034	1.443	5.035	6.555

Behaald diploma, geslacht, leeftijd en woonplaats (vervolg en einde)

Diploma	Totaal	Van 15 tot 24 jaar	Van 25 tot 49 jaar	50 jaar en meer
Vlaams Gewest				
Algemeen totaal				
Totaal	2.332.099	441.140	282.619	1.608.340
Mannen	919.628	211.777	54.945	652.906
Vrouwen	1.412.471	229.363	227.674	955.434
Lager onderwijs (of geen diploma)				
Totaal	1.008.721	46.387	86.791	875.544
Mannen	385.233	24.623	22.743	337.867
Vrouwen	623.488	21.764	64.048	537.677
Lager secundair				
Totaal	588.965	203.266	67.529	318.169
Mannen	237.581	104.085	10.239	123.257
Vrouwen	351.384	99.181	57.291	194.912
Hoger secundair				
Totaal	536.695	175.120	87.739	273.836
Mannen	211.468	75.807	13.450	122.211
Vrouwen	325.228	99.313	74.289	151.625
Hoger niet-universitair korte type				
Totaal	116.133	6.325	21.708	88.101
Mannen	37.033	2.300	2.405	32.328
Vrouwen	79.100	4.025	19.303	55.773
Hoger niet-universitair lange type				
Totaal	27.147	3.353	4.527	19.267
Mannen	15.539	2.216	1.205	12.118
Vrouwen	11.609	1.137	3.322	7.150
Universitair				
Totaal	54.437	6.689	14.326	33.423
Mannen	32.775	2.746	4.904	25.125
Vrouwen	21.663	3.943	9.422	8.298
Waals Gewest				
Algemeen totaal				
Totaal	1.385.629	273.780	235.685	876.164
Mannen	528.691	130.040	56.549	342.101
Vrouwen	856.939	143.740	179.135	534.063
Lager onderwijs (of geen diploma)				
Totaal	585.496	53.222	76.358	455.917
Mannen	216.361	28.457	24.147	163.757
Vrouwen	369.135	24.765	52.211	292.159
Lager secundair				
Totaal	380.065	106.659	66.527	206.879
Mannen	145.754	52.096	14.234	79.424
Vrouwen	234.311	54.563	52.293	127.455
Hoger secundair				
Totaal	306.460	106.229	66.978	133.252
Mannen	121.854	46.450	14.098	61.306
Vrouwen	184.606	59.779	52.881	71.945
Hoger niet-universitair korte type				
Totaal	72.489	4.080	16.238	52.171
Mannen	21.547	1.667	2.069	17.811
Vrouwen	50.942	2.413	14.169	34.360
Hoger niet-universitair lange type				
Totaal	9.398	580	1.855	6.963
Mannen	4.464	51	237	4.176
Vrouwen	4.933	529	1.617	2.787
Universitair				
Totaal	31.722	3.010	7.730	20.983
Mannen	18.710	1.318	1.765	15.626
Vrouwen	13.013	1.692	5.964	5.356

Bijlagen

Bijlage 1. - Indeling van de beroepsbevolking volgens de steekproefenquête naar de beroepsbevolking van de Europese Gemeenschap (1)

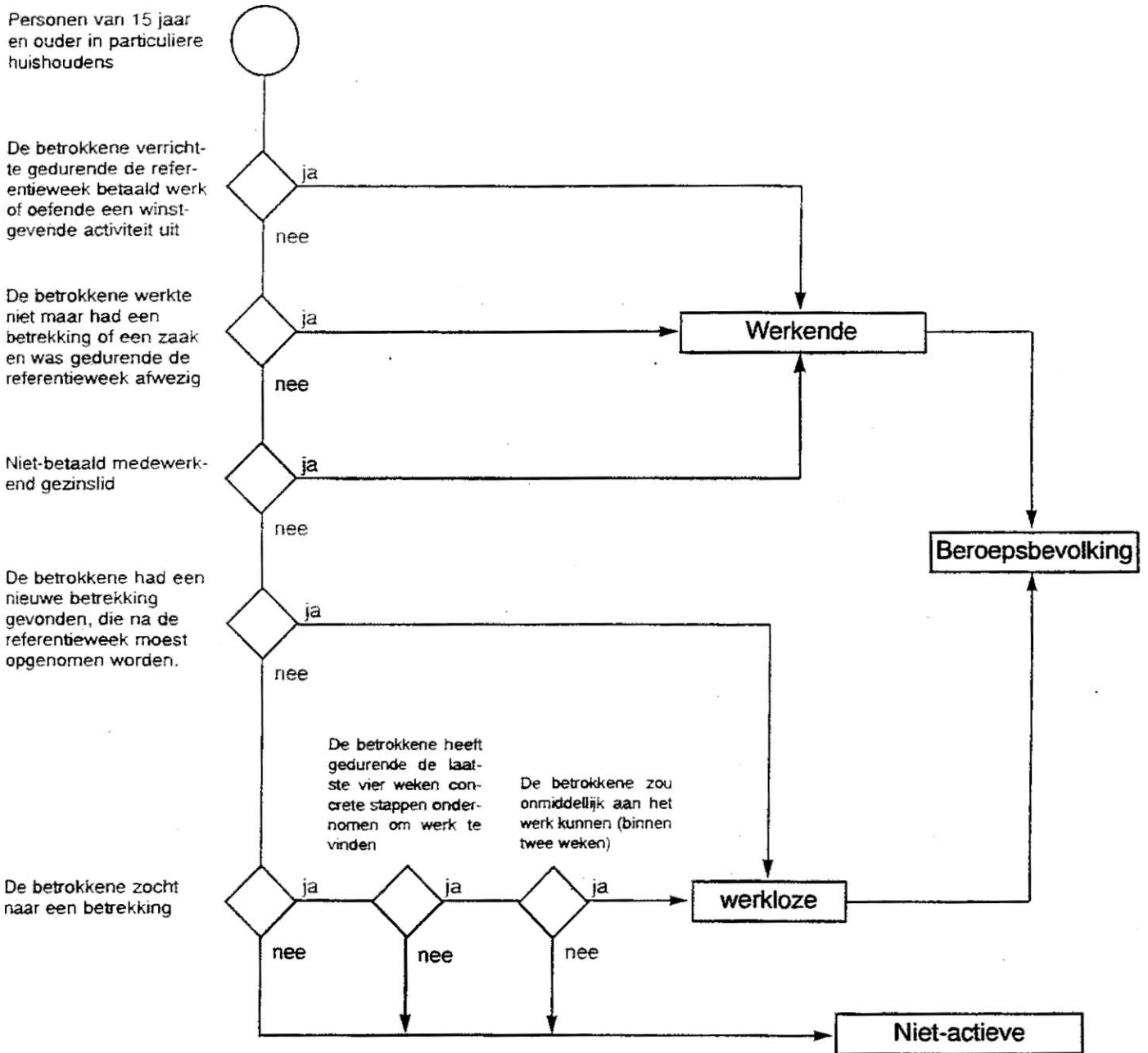

(1) Schema Eurostat 1994

Bijlage 2

“GROTE GROEPEN” EN “SUB-GROTE GROEPEN” VAN DE INTERNATIONAL STANDARD CLASSIFICATION OF OCCUPATIONS (ISCO-88)

*(Sommige benamingen werden afgekort, nauwkeuriger omschreven of aangepast
aan Belgische specificiteiten)*

1. BEDRIJFSLEIDERS EN HOGER KADERPERSONEEL

- 11 *Wetgevende en uitvoerende macht, hogere kaderleden van het openbaar bestuur*
- 12 *Bedrijfsleiders en kaderleden bij directie*
- 13 *Directeurs en beheerders van kleine ondernemingen*

2. INTELLECTUELE EN WETENSCHAPPELIJKE BEROEPEN

- 21 *Ingenieurs, informatici en specialisten in de fysische en wiskundige wetenschappen*
- 22 *Specialisten in de levens- en gezondheidswetenschappen*
- 23 *Leraars, onderwijzers en andere specialisten in het onderwijs*
- 24 *Andere specialisten in intellectuele en wetenschappelijke beroepen*

3. INTERMEDIAIRE FUNCTIES

- 31 *Technici*
- 32 *Ondergeschikt personeel in de levens- en gezondheidswetenschappen*
- 33 *Ondergeschikt personeel in het onderwijs*
- 34 *Andere intermediaire beroepen*

4. BEDIENDEN IN ADMINISTRATIEVE FUNCTIES

- 41 *Kantoorbedienden*
- 42 *Receptionisten, kassiers, loketbedienden en dergelijke*

5. DIENSTVERLENEND EN VERKOOPPERSONEEL

- 51 *Dienstverlenend personeel*
- 52 *Modellen, verkopers en demonstrateurs*

6. LANDBOUWERS EN GESCHOOLDE ARBEIDERS IN DE LANDBOUW EN DE VISSERIJ

- 61 *Voor de markt producerende geschoolde arbeiders en vissers*
- 62 *Voor eigen verbruik producerende geschoolde arbeiders en vissers*

7. AMBACHTSBEROEPEN EN AMBACHTELIJKE VAKARBEIDERS

- 71 *Ambachtslieden en vakarbeiders in de winning van delfstoffen en de bouwnijverheid*
- 72 *Ambachtslieden en vakarbeiders in de metallurgie, de metaalverwerkende nijverheid, de machinebouw e. d.*
- 73 *Ambachtslieden en vakarbeiders in de precisienijverheid, het kunstambacht, de drukkerijen e. d.*
- 74 *Andere ambachtslieden en ambachtelijke vakarbeiders*

8. MACHINE- EN INSTALLATIEBESTUURDERS, MONTAGEARBEIDERS

- 81 *Bestuurders van vaste installaties*
- 82 *Machinebestuurders en montagearbeiders*
- 83 *Bestuurders van voertuigen en zware werktuigen*

9A. ONGESCHOOLDE ARBEIDERS EN BEDIENDEN

- 91 *Ongeschoold dienstverlenend en verkooppersoneel*
- 92 *Ongeschoolde arbeiders in de landbouw en de visserij*
- 93 *Ongeschoolde arbeiders in de mijnbouw, de bouwnijverheid, de industrie en het vervoer*

9B. GEHANDICAPTEN TEWERKGESTELD IN EEN BESCHUTTE WERKPLAATS

0. STRIJDKRACHTEN

**Bijlage 3.- LIJST VAN DE SECTIES EN AFDELINGEN VAN DE ACTIVITEITENNOMENCLATUUR NACE
(HERZIENE VERSIE) (*)**

<p>SECTIE A - LANDBOUW, JACHT EN BOSBOUW</p> <p>01 Landbouw, jacht en diensten in verband met deze activiteiten 02 Bosbouw en diensten in verband met de bosbouw</p>	<p>SECTIE H - HOTELS EN RESTAURANTS</p> <p>55 Hotels en restaurants</p>
<p>SECTIE B - VISSERIJ</p> <p>05 Visserij en het kweken van vis en van schaal- en schelpdieren ; diensten in verband met de visserij</p>	<p>SECTIE I - VERVOER, OPSLAG EN COMMUNICATIE</p> <p>60 Vervoer te land ; vervoer via pijpleidingen 61 Vervoer over water 62 Luchtvervoer 63 Vervoersondersteunende activiteiten ; reisbureaus 64 Post en telecommunicatie</p>
<p>SECTIE C - WINNING VAN DELFSTOFFEN</p> <p>10 Winning van steenkool, bruinkool en turf 11 Winning van aardolie en aardgas ; diensten in verband met de aardolie- en aardgaswinning, exclusief exploratie 12 Winning van uranium- en thoriumerts 13 Winning van metaalertsen 14 Overige winning van delfstoffen</p>	<p>SECTIE J - FINANCIËLE INSTELLINGEN</p> <p>65 Financiële instellingen, exclusief het verzekeringswezen en pensioenfondsen 66 Verzekeringswezen en pensioenfondsen, exclusief verplichte sociale verzekeringen 67 Ondersteunende activiteiten in verband met financiële instellingen</p>
<p>SECTIE D - INDUSTRIE</p> <p>15 Vervaardiging van voedingsmiddelen en dranken 16 Vervaardiging van tabaksprodukten 17 Vervaardiging van textiel 18 Vervaardiging van kleding ; bereiden en verven van bont 19 Looien en bewerken van leer ; vervaardiging van koffers, tassen, zadel- en tuigmakerswerk en schoeisel 20 Houtindustrie en vervaardiging van artikelen van hout en van kurk, exclusief meubelen ; vervaardiging van artikelen van riet en van vlechtwerk 21 Vervaardiging van pulp, papier en papierwaren 22 Uitgeverijen, drukkerijen en reproductie van opgenomen media 23 Vervaardiging van cokes, geraffineerde aardolieprodukten en splijt- en kweekstoffen 24 Vervaardiging van chemische produkten 25 Vervaardiging van produkten van rubber of kunststof 26 Vervaardiging van overige niet-metaalhoudende minerale produkten 27 Vervaardiging van metalen in primaire vorm 28 Vervaardiging van produkten van metaal, exclusief machines en apparaten 29 Vervaardiging van machines, apparaten en werktuigen, n.e.g. 30 Vervaardiging van kantoormachines en computers 31 Vervaardiging van elektrische machines en apparaten, n.e.g. 32 Vervaardiging van audio-, video- en telecommunicatie-apparatuur en benodigdheden 33 Vervaardiging van medische apparatuur en instrumenten, van precisie- en optische instrumenten en van uurwerken 34 Vervaardiging van auto's, aanhangwagens en opleggers 35 Vervaardiging van overige transportmiddelen 36 Vervaardiging van meubelen ; industrie, n.e.g. 37 Recycling</p>	<p>SECTIE K - EXPLOITATIE VAN EN HANDEL IN ONROEREND GOED, VERHUUR EN ZAKELIJKE DIENSTVERLENING</p> <p>70 Exploitatie van en handel in onroerend goed 71 Verhuur van machines en werktuigen zonder bedieningspersoneel en va overige roerende goederen 72 Activiteiten in verband met computers 73 Speur- en ontwikkelingswerk 74 Overige zakelijke dienstverlening</p>
<p>SECTIE E - DISTRIBUTIE VAN ELEKTRICITEIT, GAS EN WATER</p> <p>40 Distributie van elektriciteit, gas, stoom en warm water 41 Winning, zuivering en distributie van water</p>	<p>SECTIE L - OPENBAAR BESTUUR EN DEFENSIE ; VERPLICHTE SOCIALE VERZEKERINGEN</p> <p>75 Openbaar bestuur en defensie ; verplichte sociale verzekeringen</p>
<p>SECTIE F - BOUWNIJVERHEID</p> <p>45 Bouwnijverheid</p>	<p>SECTIE M - ONDERWIJS</p> <p>80 Onderwijs</p>
<p>SECTIE G - GROOT- EN KLEINHANDEL, REPARATIE VAN AUTO'S EN HUISHOUDELIJKE ARTIKELN</p> <p>50 Verkoop, onderhoud en reparatie van auto's en motorrijwielen ; kleinhandel in motorbrandstoffen 51 Groothandel en handelsbemiddeling, m.u.v. de handel in auto's en motorrijwielen 52 Kleinhandel, m.u.v. de kleinhandel in auto's en motorrijwielen ; reparatie van huishoudelijke artikelen</p>	<p>SECTIE N - GEZONDHEIDSZORG EN MAATSCHAPPELIJKE DIENST-VERLENING</p> <p>85 Gezondheidszorg en maatschappelijke dienstverlening</p> <p>SECTIE O - OVERIGE GEMEENSCHAPSVOORZIENINGEN EN SOCIAAL-CULTURELE EN PERSOONLIJKE DIENSTEN</p> <p>90 Afvalwater- en afvalverzameling en -verwerking 91 Verenigingen n.e.g. 92 Cultuur, sport en recreatie 93 Overige diensten</p> <p>SECTIE P - PARTICULIERE HUISHOUDENS MET WERKNEMERS</p> <p>95 Particuliere huishoudens met werknemers</p> <p>SECTIE Q - EXTRATERRITORIALE ORGANISATIES EN LICHAMEN</p> <p>99 Extraterritoriale organisaties en lichamen</p>
	<p align="right">(*) Vanaf 1993</p>



NATIONAAL INSTITUUT VOOR DE STATISTIEK
 Sociale Statistieken

Eenheid "Enquête naar de Arbeidskrachten"
 Leuvenseweg 44 - 1000 Brussel

189

Hier zelfklever aanbrengen

Invullen indien op het aangegeven adres een ander huishouden woont. Het nr. van de groep en het nr. van het huishouden blijven ongewijzigd

Nr. van de groep:

Nr. van het huishouden:

Nr. van de persoon:

Naam:

Voornaam:

Referentieweek: van maandag...../.....tot zondag...../.....

DOORLOPENDE ENQUETE NAAR DE ARBEIDSKRACHTEN - 2001

Individuele vragenlijst

A. ALGEMENE INLICHTINGEN	
In te vullen voor alle personen (15 jaar en ouder)	
Ga naar vraag: ↓	
1. Heeft M_ in de referentieweek betaalde arbeid verricht, ook al was dat maar één uur?	
- ja..... 1	7
- neen..... 2	2
2. Heeft M_ in de referentieweek meegewerkt in de onderneming of de firma van een familielid, zonder hiervoor evenwel een loon ontvangen te hebben?	
- ja..... 1	7
- neen..... 2	3
3. Heeft M_ in de referentieweek een betrekking die M_ om één of andere reden niet heeft uitgeoefend?	
- ja..... 1	6
- neen..... 2	4
4. Was M_ tijdens de referentieweek ter beschikking gesteld voorafgaand aan het pensioen, op pensioen of brugpensioen,	
- ja - M_ was/is ter beschikking gesteld voorafgaand aan het pensioen..... 0	5
- ja - M_ was/ is op pensioen..... 1	5
- ja - M_ was/is op brugpensioen..... 2	5
- neen..... 3	42
5. Zocht M_ tijdens de referentiemaand een betrekking?	
- ja..... 1	46
- neen..... 2	58
6 a) Was M_ tijdens de referentieweek in voltijdse loopbaanonderbreking (als dusdanig ingeschreven bij de RVA)?	
- ja (loopbaanonderbreking van maximum 3 maanden) 0	7
- ja (loopbaanonderbreking langer dan 3 maanden) 1	7
- neen 2	6b

B. HOOFDACTIVITEIT EN TWEDE ACTIVITEIT	
In te vullen voor iedereen die een betrekking heeft gedurende de referentieweek	
Ga naar vraag: ↓	
HOOFDACTIVITEIT	
7. Welke categorie komt het best overeen met het statuut van M_ (tijdens de referentieweek) ?	
- Private sector- arbeid(st)er..... 1	8
- Private sector - bediende..... 2	8
- Openbare sector - vastbenoemd..... 3	9
- Openbare sector - contractueel..... 4	8
- Zelfstandige - in eigen naam, zonder personeel in dienst.... 5	9
- Zelfstandige - in eigen naam, met personeel in dienst..... 6	9
- Zelfstandige - als vennootschap (NV, PVBA, ...) zonder personeel in dienst..... 7	9
- Zelfstandige - als vennootschap (NV, PVBA, ...) met personeel in dienst..... 8	9
- Helper - medewerkend familielid (zonder vergoeding)..... 9	9
8. Werkt M_ in het kader van een wedertewerkstellingsprogramma (PWA, DAC, Gesco, Art. 123...)?	
- ja..... 1	9
- neen..... 2	9
9. Welke functie of beroep oefent M_ uit in haar/zijn voornaamste betrekking? (Precieze omschrijving)	
.....	
.....	
.....	10
.....	
10. Naam en adres van de (lokale) vestiging waar M_ werkt:	
.....	
.....	
.....	
.....	
Gemeente:	
Land (indien buitenland):.....	11a
.....	

Ga naar vraag: ↓			
11. Wat is de voornaamste activiteit			
a) van het bedrijf (lokale vestiging) waar M_ haar/zijn betrekking uitoefent? (Precieze omschrijving):			
.....			
.....			
.....			
_ _ _			
b) van de volledige onderneming of instelling waartoe deze lokale vestiging behoort? (Indien van toepassing)			
.....			
.....			
.....			
_ _ _			
11b			
12. Hoeveel personen (werkgever inclusief) werken er ... :			
	in de lokale vestiging	in de volledige onderneming	
Van 1 tot 10 (precieze aantal)	_ _ _	_ _ _	13
Van 11 tot 19.....	11	21	13
Van 20 tot 49.....	12	22	13
Van 50 tot 249.....	13	23	13
Van 250 tot 499.....	14	24	13
500 en meer.....	15	25	13
Weet niet, tussen 1 en 10.....	81	91	13
Weet niet, 11 of meer.....	82	92	13
13. Sinds wanneer werkt M_ bij zijn/haar huidige werkgever of oefent M_ zijn/haar zelfstandige betrekking uit?			
- maand en jaar _ _ _ / _ _ _			
E1			
E1: Indien M_ loontrekkende is (1 tot 4 op vraag 7).....			
14			
Indien M_ zelfstandige of helper is (5 tot 9 op vraag 7).....			
16			
14. Heeft M_...			
... vast werk (d.w.z. een arbeidsovereenkomst van onbepaalde duur of een statutair ambt)?	1	16	
... tijdelijk werk ?	2	15a	

Ga naar vraag: ↓		
15. M_ heeft tijdelijk werk :		
a) Om welk soort tijdelijk werk gaat het?		
- arbeid als uitzendkracht.....	1	15b
- arbeid in het kader van een PWA	2	20
- arbeid in het kader van een opleiding, stage.....	3	15b
- studentenarbeid (met studentencontract)	4	15b
- arbeidsovereenkomst van bepaalde duur of voor een bepaald werk.....	5	15b
- een andere arbeidsovereenkomst van bepaalde duur (omschrijving)		
.....	6	15b
- gelegenhedswerk zonder formele arbeidsovereenkomst.....	7	20
b) Waarom aanvaardde M_ dergelijke arbeidsvoorwaarden (tijdelijk werk)?		
- M_ kon geen vast werk vinden.....	1	15c
- M_ wenste geen vast werk.....	2	15c
c) Wat is de duur van zijn/haar contract?		
- minder dan 1 maand.....	00	16
- méér dan 3 jaar.....	37	16
- tussen 1 en 36 maanden (preciseer aantal maanden) _ _ _		16
16. Werkt M_ voltijds of deeltijds in haar/zijn hoofdactiviteit?		
- voltijds.....	1	20
- deeltijds	2	17
17. Wat is de omvang van de deeltijdse betrekking, uitgedrukt als percentage van een voltijdse betrekking?		
- percentage.....	_ _ _	18
18. Wat was de belangrijkste reden om <u>destijds</u> deeltijds te beginnen werken?		
- M_ was met (brug)pensioen en mocht enkel deeltijds werken ..	0	19
- M_ heeft destijds geen voltijds werk gevonden	1	19
- M_ werd verplicht over te schakelen van voltijds naar deeltijds omwille van bedrijfseconomische redenen.....	2	19
- Een andere deeltijdse betrekking vulde de hoofdactiviteit van M_ aan.....	3	19
- M_ werkte in het kader van deeltijds werken/deeltijds leren	4	19
- M_ kon niet voltijds werken omwille van gezondheidsredenen (arbeidsongeschiktheid).....	5	19
- M_ nam de zorg voor de eigen kinderen op zich	6	19
- M_ had andere persoonlijke of familiale redenen	7	19
- M_ wenste geen voltijdse betrekking.....	8	19
- andere redenen (omschrijving):		
.....	9	19
19. Wat is de belangrijkste reden om <u>tijdens de referentieweek</u> deeltijds te blijven werken?		
- M_ is met (brug)pensioen en mag enkel deeltijds werken.....	0	19
- M_ vindt geen voltijds werk.....	1	20
- Een andere (deeltijdse) betrekking vult de hoofdactiviteit van M_ aan.....	3	20
- M_ werkt in het kader van deeltijds werken/deeltijds leren.....	4	20
- M_ kan niet voltijds werken omwille van arbeidsongeschiktheid.....	5	20
- M_ neemt de zorg voor de eigen kinderen op zich.....	6	20
- M_ heeft andere persoonlijke of familiale redenen	7	20
- M_ wenst geen voltijdse betrekking	8	20
- andere redenen (omschrijving)		
.....	9	20

DUUR VAN DE HOOFDACTIVITEIT		TWEEDE BETREKKING	
Ga naar vraag: ↓		Ga naar vraag: ↓	
20. Hoeveel uren heeft M_ tijdens de referentieweek werkelijk gepresteerd voor de hoofdactiviteit (exclusief opleidingsuren, voorbereidingsuren van de leerkrachten inbegrepen)?		26. Had M_ een tweede betrekking tijdens de referentieweek (zelfs al heeft M_ deze tweede betrekking niet uitgeoefend)?	
Aantal uren tijdens de referentieweek..... 21 (Maximaal '97'; gebruik '00' als M_ tijdens de referentieweek niet heeft gewerkt; '98' voor 'weet niet')		- ja..... 1 27 - neen..... 2 33	
21. Heeft M_ tijdens de referentieweek hetzelfde aantal, meer of minder uren gewerkt dan gewoonlijk		27. Hoeveel uren heeft M_ gepresteerd tijdens de referentieweek voor deze tweede betrekking?	
- hetzelfde aantal uren als gewoonlijk..... 1 24 - minder uren dan gewoonlijk..... 2 22 - meer uren dan gewoonlijk..... 3 23 - het uurrooster van M_ varieert zeer sterk van week tot week... 4 24		Aantal uren tijdens de referentieweek..... 28 (Maximaal '97'; gebruik '00' als M_ tijdens de referentieweek niet heeft gewerkt; '98' voor 'weet niet')	
22. Waarom heeft M_ tijdens de referentieweek minder uren gewerkt dan gewoonlijk (of helemaal niet gewerkt) ? (Alleen belangrijkste redenen)		28. Hoeveel uren per week presteert M_ gewoonlijk voor deze tweede betrekking?	
- feestdag(en) 00 24 - vakantie..... 01 24 - ziekte, ongeval of tijdelijke arbeidsongeschiktheid 02 24 - variabel uurrooster (keuze van de werknemer) 03 24 - flexibel uurrooster (opgelegd door de werkgever) 04 24 - technische of economische redenen (tijdelijke werkloosheid) .. 05 24 - zwangerschapsverlof of ouderschapsverlof 06 24 - loopbaanonderbreking 07 24 - persoonlijke of familiale redenen..... 08 24 - arbeidsconflict 09 24 - begin of einde van een betrekking gedurende de referentieweek, of niet gepresteerde vooropzegperiode 10 24 - onderwijs of opleiding buiten het bedrijf 11 24 - weersomstandigheden 12 24 - andere reden (omschrijving) 13 24		- uren/week 29 (Maximaal '97'; '98' voor 'weet niet')	
23. Waarom heeft M_ tijdens de referentieweek meer uren gewerkt dan gewoonlijk? (Alleen belangrijkste redenen)		29. Welke categorie komt het best overeen met het statuut van M_ in deze tweede betrekking?	
- overuren..... 21 24 - variabel uurrooster (keuze van de werknemer)..... 22 24 - flexibel uurrooster (opgelegd door de werkgever) 23 24 - technische of economische redenen (vb. conjuncturele evolutie, ...)..... 24 24 - weersomstandigheden 25 24 - andere reden (omschrijving) 26 24		- Private sector- arbeid(st)er 1 30 - Private sector - bediende 2 30 - Openbare sector - vastbenoemd..... 3 30 - Openbare sector - contractueel..... 4 30 - Zelfstandige - in eigen naam, zonder personeel in dienst 5 32 - Zelfstandige - in eigen naam, met personeel in dienst..... 6 32 - Zelfstandige - als vennootschap (NV, PVBA, ...) zonder personeel in dienst 7 32 - Zelfstandige - als vennootschap (NV, PVBA, ...) met personeel in dienst 8 32 - Helper - medewerkend familielid (zonder vergoeding) 9 32	
24. Hoeveel uren presteert M_ gewoonlijk per week?		30. Gaat het bij die tweede betrekking om ...	
- uren/ week 25 (Maximaal '97'; '98' voor 'weet niet')		... vast werk (d.w.z. een arbeidsovereenkomst van onbepaalde duur of een statutair ambt)? 1 32 ... tijdelijk werk? 2 31	
25. Wat is zijn/haar contractueel overeengekomen wekelijkse arbeidsduur? (uren/week volgens arbeidsovereenkomst)		31. Om welk soort tijdelijk werk gaat het?	
uren/ week..... 26 (Maximaal '97'; gebruik '98' voor 'weet niet', '99' voor 'niet van toepassing': zelfstandigen, helpers, personen zonder arbeidsovereenkomst)		- arbeid als uitzendkracht..... 1 32 - arbeid in het kader van een opleiding, stage..... 2 32 - studentenarbeid (met studentencontract) 3 32 - arbeidsovereenkomst van bepaalde duur of voor een bepaald werk 4 32 - een andere arbeidsovereenkomst met contract van bepaalde duur (omschrijving) 5 32 - gelegenhedswerk zonder formele arbeidsovereenkomst 6 32	
		32. Wat is de voornaamste activiteit van het bedrijf (lokale vestiging) waar M_ zijn/haar tweede betrekking uitoefent? (precieze omschrijving)	
	 33	

AFWIJKENDE WERKTIJDEN GEDURENDE DE REFERENTIEMAAND (HOOFDACTIVITEIT)

Referentiemaand = de referentieweek + de 3 weken die eraan voorafgaan

Ga naar vraag: ↓

33. Heeft M_ gedurende de volledige referentiemaand telkens volgens hetzelfde uurrooster gewerkt (zelfde aanvangsuur, zelfde einduur)?		
- ja.....	1	35
- neen.....	2	34
- niet van toepassing: gelegenheidswerk, of betrekking niet uitgeoefend gedurende de referentiemaand (volledige loopbaanonderbreking, langdurige afwezigheid ...)	9	38
34. Tijdens de referentiemaand heeft M_ gewerkt...		
- in een ploegenstelsel met opeenvolgende ploegen		
- in 2 ploegen	1	35
- in 3 ploegen	2	35
- in 4 ploegen of meer	3	35
- in een systeem van variabele uurroosters (de werknemer kiest zelf het uurrooster)	4	35
- in een systeem van flexibele uurroosters (uurrooster wordt opgelegd door de werkgever).....	5	35
- in een systeem van onderbroken uurroosters (bvb. in twee blokken: de 'vroeg' / de 'late')	6	35
- volgens een andere uurrooster.....	7	35

35. Heeft M_ gedurende de referentiemaand gewerkt op volgende tijdstippen en is dit voorzien in de arbeidsovereenkomst?

	Frequentie (*)				Voorzien in het contract (**)			
	1	2	3	4	ja	neen	n.v.t.	
a) 's avonds(19-23u)	<input type="checkbox"/>	<input type="checkbox"/>	<input type="checkbox"/>	<input type="checkbox"/>	<input type="checkbox"/> 7	<input type="checkbox"/> 8	<input type="checkbox"/> 9	↔
b) 's nachts (23-5u)	<input type="checkbox"/>	<input type="checkbox"/>	<input type="checkbox"/>	<input type="checkbox"/>	<input type="checkbox"/> 7	<input type="checkbox"/> 8	<input type="checkbox"/> 9	↔
c) op zaterdag	<input type="checkbox"/>	<input type="checkbox"/>	<input type="checkbox"/>	<input type="checkbox"/>	<input type="checkbox"/> 7	<input type="checkbox"/> 8	<input type="checkbox"/> 9	↔
d) op zondag	<input type="checkbox"/>	<input type="checkbox"/>	<input type="checkbox"/>	<input type="checkbox"/>	<input type="checkbox"/> 7	<input type="checkbox"/> 8	<input type="checkbox"/> 9	↔
e) thuiswerk	<input type="checkbox"/>	<input type="checkbox"/>	<input type="checkbox"/>	<input type="checkbox"/>	<input type="checkbox"/> 7	<input type="checkbox"/> 8	<input type="checkbox"/> 9	36

(*)Nota voor de enquêteur:

(*) 1 = nooit

2 = voor a) b) e) → minder van 50% van werkdagen

voor c) en d) → één zaterdag of één zondag

3 = voor a) b) e) → 50% van werkdagen of meer

voor c) d) → twee dagen of meer (zaterdag of zondag)

4 = altijd

(**) niet van toepassing (n. v. t.) : zelfstandigen/helpers en loontrekkenden indien frequentie = 1 (nooit)

ARBEIDSWENS

Ga naar vraag: ↓

36. Wil M_ méér uren per week werken dan hij/zij nu reeds presteert (alle betrekkingen samen)?		
- neen.....	0	38
- ja: - in het kader van de huidige betrekking.....	1	37
- door het vinden van een bijkomende betrekking.....	2	37
- door een andere betrekking te vinden met meer arbeidsuren	3	37
- op om het even welke manier.....	4	37

37. Hoeveel uren per week wenst M_ te werken?

- Uren per week		38
-----------------------	--	----

ZOEKEN NAAR EEN ANDERE BETREKKING
38. Zoekt M_ een andere betrekking?

- ja.....	1	39
- neen.....	2	40

39. Waarom zoekt M_ een andere betrekking? (alleen belangrijkste reden)

- M_ denkt de huidige betrekking te zullen verliezen	1	46
- M_ zoekt een andere betrekking die beter overeenstemt met haar/zijn kwalificaties	2	46
- M_ zoekt een betrekking met meer uren per week.....	3	46
- M_ zoekt een betrekking met minder uren per week.....	4	46
- M_ zoekt andere arbeidsvoorwaarden (vb. loon, uurrooster, pendeltijd,...)	5	46
- M_ zoekt een betrekking ter aanvulling van de eerste.....	6	46

40. Wenst M_ MOMENTEEL van betrekking te veranderen of een andere betrekking te vinden?

- ja.....	1	41
- neen.....	2	64

41. Waarom zoekt M_ geen andere betrekking? (alleen belangrijkste reden)

- M_ heeft geen tijd om een andere betrekking te zoeken	0	62
- M_ wacht antwoord op eerdere zoekactiviteiten af	1	62
- M_ denkt dat er geen andere betrekking is ...		
... in de nabije omgeving.....	2	62
... omdat hij/zij niet over de geschikte kwalificaties beschikt	3	62
... omdat hij/zij te oud is.....	4	62
... omdat hij/zij te jong is (onvoldoende ervaring)	5	62
... om een andere reden	6	62
- M_ is tijdelijk verhinderd om te zoeken naar een andere betrekking (vb. door ziekte,...)	7	62
- M_ zoekt geen andere baan om een andere reden (omschrijven)		
.....	8	62

C. PERSONEN ZONDER BETREKKING		
In te vullen door diegenen op wie rubriek B niet van toepassing is		
Ga naar vraag: ↓		
42. Zocht M_ een betrekking tijdens de referentiemaand (referentieweek + 3 weken die deze week zijn voorafgegaan)?		
- ja.....	1	46
- neen.....	2	43
43. Had M_ op het einde van de referentiemaand reeds een betrekking gevonden maar die nog niet was begonnen?		
- ja, deze baan begint binnen 3 maanden.....	0	49
- ja, deze baan begint binnen meer dan 3 maanden.....	1	49
- neen.....	2	44
44. Wenst M_ betaalde arbeid te verrichten?		
- ja.....	1	45
- neen.....	2	58
45. Waarom zoekt M_ geen betrekking (slechts één reden mogelijk)		
- M_ volgt onderwijs of volgt een opleiding.....	0	55
- M_ wacht antwoord op eerdere zoekactiviteiten af.....	1	55
- M_ denkt dat er geen betrekking is ...		
... in de nabije omgeving.....	2	55
... omdat hij/zij niet over de geschikte kwalificaties beschikt....	3	55
... omdat hij/zij te oud is.....	4	55
... omdat hij/zij te jong is (onvoldoende ervaring).....	5	55
... om een andere reden.....	6	55
- M_ is tijdelijk verhinderd om te zoeken naar een betrekking (vb. ziekte,...).....	7	55
- M_ kan om persoonlijke of familiale redenen niet op zoek gaan naar een baan.....	8	55
- andere reden (omschrijven)	9	55
.....	9	55
D. GEZOCHTE BETREKKING		
In te vullen voor de personen die een betrekking zoeken, ook indien deze personen op dit ogenblik een andere betrekking bekleden		
46. Wat is de aard van het gezochte werk?		
- een betrekking als zelfstandige.....	1	52
- een voltijdse betrekking als loontrekkende.....	2	47
- een deeltijdse betrekking als loontrekkende.....	3	48
- geen voorkeur.....	4	52
47. Zou M_ eventueel een deeltijdse betrekking aanvaarden?		
- ja.....	5	52
- neen.....	6	52
48. Zou M_ eventueel een voltijdse betrekking aanvaarden?		
- ja.....	7	52
- neen.....	8	52

E. GEVONDEN BETREKKING		
In te vullen door alle personen die voor of tijdens de referentieweek een nieuwe betrekking gevonden hadden maar nog niet begonnen waren.		
Ga naar vraag: ↓		
49. Wat is de aard van het gevonden werk?		
- een betrekking als zelfstandige.....	1	52
- een voltijdse betrekking als loontrekkende.....	2	50
- een deeltijdse betrekking als loontrekkende.....	3	51
50. Zou M_ ook een deeltijdse betrekking aanvaard hebben?		
- ja.....	5	52
- neen.....	6	52
51. Zou M_ ook een voltijdse betrekking aanvaard hebben?		
- ja.....	7	52
- neen.....	8	52
F. ZOEKEN NAAR EEN BETREKKING		
In te vullen door alle personen die een betrekking zoeken.		
52. Op welke manier heeft M_ tijdens de laatste 4 weken (referentieweek + de 3 voorafgaande weken) werk gezocht? (overloop alle mogelijkheden)		
- M_ heeft contact opgenomen met een Plaatselijk Werkgelegenheidsagentschap (PWA).....	00	↔
- M_ heeft contact opgenomen met de VDAB, BGDA (of FOREM) om werk te vinden.....	01	↔
- M_ heeft contact opgenomen met een uitzend-, wervings- of selectiebureau.....	02	↔
- M_ heeft zelf contact opgenomen met werkgevers, M_ heeft een jobbeurs bezocht.....	03	↔
- M_ heeft gezocht via persoonlijke relaties (vrienden, familie, ..).....	04	↔
- M_ heeft een advertentie laten plaatsen, een advertentie beantwoord.....	05	↔
- M_ heeft deelgenomen aan een test, een wervingsexamen, een sollicitatiegesprek.....	06	↔
- M_ heeft de personeelsadvertenties geraadpleegd (krant, teletekst, internet, ..).....	07	↔
- M_ heeft gewacht op een aanbieding van VDAB of BGDA.....	08	↔
- M_ heeft gewacht op een aanbieding van een kantoor voor uitzendarbeid, werving en selectie, PWA.....	09	↔
- M_ heeft de resultaten afgewacht van een wervingsexamen ...	10	↔
- M_ heeft gezocht naar grond, gebouwen of apparatuur.....	11	↔
- M_ heeft financiële middelen gezocht.....	12	↔
- M_ heeft gezocht naar vergunningen, licenties.....	13	↔
- andere methodes (omschrijven).....	14	↔
.....	14	↔
- M_ heeft geen enkel initiatief genomen.....	15	53
53. Hoe lang is M_ reeds bezig met het zoeken naar een betrekking?		
- Aantal maanden (000 indien minder dan 1 maand)		54
54. Wat was zijn/haar situatie onmiddellijk vóór het zoeken naar werk?		
- M_ had een betrekking.....	1	E2
- M_ was leerling of student of in beroepsopleiding.....	2	E2
- M_ was huisvrouw/huisman.....	3	E2
- M_ was arbeidsongeschikt.....	4	E2
- andere situatie (omschrijven)		
.....	5	E2

G. BESCHIKBAARHEID T.O.V. EEN BETREKKING OF BEROEPSACTIVITEIT IN HET VERLEDEN		
Voor iedereen in te vullen		
Ga naar vraag: ↓		
E2: Indien M_ een betrekking heeft (v1=1 of v2=1 of v3=1).....		62
Indien M_ geen betrekking heeft (v1=2 en v2=2 en v3=2)		55
M_ heeft geen betrekking (v1=2 en v2=2 en v3=2)		
55. Indien M_ vandaag een betrekking zou aangeboden worden, zou hij/zij dan binnen de twee weken kunnen beginnen?		
- ja.....	1	57
- neen.....	2	56
56. Waarom zou M_ niet binnen de twee weken kunnen beginnen?		
- M_ moet studies of een opleiding nog beëindigen	1	57
- M_ is arbeidsongeschikt.....	2	57
- M_ staat in voor de zorg van de eigen kinderen	3	57
- M_ heeft andere persoonlijke of familiale redenen	4	57
- wegens een andere reden (omschrijven)		
.....	5	57
57. Hoeveel uren wenst M_ te werken per week?		
- Uren per week		58
58. Is M_ ingeschreven bij de RVA/VDAB/BGDA/FOREM?		
- M_ is niet ingeschreven.....	1	59
- M_ is ingeschreven en ...		
... ontvangt een uitkering (werkloze, bruggepensioneerde, oudere werkloze, vrijgestelde werkloze, ...)	2	59
... ontvangt geen uitkering	3	59
59. Met de welke van de hiernavermelde situaties komt het sociaal-economisch statuut van M_ van een jaar geleden het best overeen?		
- M_ had een betrekking	1	60
- M_ was leerling / student/ in beroepsopleiding	2	60
- M_ was huisvrouw/huisman.....	3	60
- M_ was arbeidsongeschikt.....	4	60
- M_ was werkloos	5	60
- M_ was op brugpensioen.....	6	60
- M_ was op pensioen.....	7	60
- andere situatie (omschrijven)		
.....	8	60
60. Heeft M_ ooit betaalde arbeid verricht?		
- ja.....	1	61
- neen.....	2	72
61. Wanneer werd de vorige betrekking beëindigd?		
- maand en jaar	/	E3
E3: Indien minder dan 8 jaar geleden.....		67
Indien meer dan 8 jaar geleden		72

Ga naar vraag: ↓		
M_ heeft een betrekking (v1=1 of v2=1 of v3=1)		
62. Indien M_ vandaag een andere betrekking werd aangeboden, zou hij/zij dan binnen de twee weken kunnen beginnen?		
- ja.....	1	64
- neen.....	2	63
63. Waarom zou M_ niet binnen de twee weken kunnen beginnen?		
- M_ kan of wil de huidige betrekking niet onmiddellijk verlaten..		
.....	1	64
- M_ moet studies of een opleiding nog beëindigen	2	64
- M_ is arbeidsongeschikt.....	3	64
- M_ staat in voor de zorg van de eigen kinderen	4	64
- M_ heeft andere persoonlijke of familiale redenen	5	64
- wegens een andere reden (omschrijven)		
.....	6	64
64. Is M_ ingeschreven bij de RVA/VDAB/BGDA/FOREM?		
- M_ is niet ingeschreven	1	65
- M_ is ingeschreven en ...		
... ontvangt een uitkering (onvrijwillig deeltijds werknemer, loopbaanonderbreking, ...)	2	65
... ontvangt geen uitkering	3	65
65. Met de welke van de hiernavermelde situaties komt het sociaal-economisch statuut van M_ van een jaar geleden het best overeen?		
- M_ had dezelfde betrekking	1	72
- M_ had een andere betrekking.....	2	66
- M_ was leerling / student/ in beroepsopleiding	3	72
- M_ was huisvrouw/huisman.....	4	72
- M_ was arbeidsongeschikt.....	5	72
- M_ was werkloos	6	72
- M_ was op brugpensioen.....	7	72
- M_ was op pensioen.....	8	72
- andere situatie (omschrijven)		
.....	9	72
66. Wanneer werd de vorige betrekking beëindigd?		
- maand en jaar	/	67

H. LAATSTE BETREKKING / VORIGE BETREKKING	
In te vullen indien M_ tijdens de voorbije 8 jaar haar/zijn laatste betrekking heeft verlaten, of indien hij tijdens de voorbije 12 maand van betrekking is veranderd	
Ga naar vraag: ↓	
67. Wat is de belangrijkste reden waarom M_ zijn/haar vorige betrekking beëindigd werd?	
- pensioen (om andere dan economische of gezondheidsredenen)	01 68
- brugpensioen om economische redenen	02 68
- ontslag of afschaffing van de betrekking	03 68
- ziekte of gehele of gedeeltelijke arbeidsongeschiktheid	04 68
- het aflopen van een contract van bepaalde duur	05 68
- de sluiting van de onderneming	06 68
- zorg voor eigen kinderen opnemen	07 68
- andere persoonlijke of familiale redenen	08 68
- zelf ontslag genomen	09 68
- het volgen van onderwijs of een opleiding	10 68
- andere redenen (omschrijven)	11 68
68. Wat was het statuut van M_ in de vorige betrekking?	
- Private sector- arbeid(st)er	1 69
- Private sector - bediende	2 69
- Openbare sector - vastbenoemd	3 69
- Openbare sector - contractueel	4 69
- Zelfstandige - in eigen naam, zonder personeel in dienst	5 69
- Zelfstandige - in eigen naam, met personeel in dienst	6 69
- Zelfstandige - als vennootschap (NV, PVBA, ...) zonder personeel in dienst	7 69
- Zelfstandige - als vennootschap (NV, PVBA, ...) met personeel in dienst	8 69
- Helper - medewerkend gezinslid (zonder vergoeding)	9 69
69. Welke functie of beroep oefende M_ in zijn/haar vorige betrekking uit? (Precieze omschrijving)	70
.....	
70. Naam en adres van de (lokale) vestiging waar M_ zijn/haar vorige betrekking uitoefende?	
.....	
.....	
.....	
Gemeente:	
Land (indien buitenland):	71
71. Wat is de voornaamste activiteit van het bedrijf (lokale vestiging) waar M_ zijn/haar vorige betrekking uitoefende? (Precieze omschrijving)	
.....	
.....	
.....	72

I. ONDERWIJS EN OPLEIDING	
Voor iedereen in te vullen	
72. Heeft M_ tijdens de referentiemaand (referentieweek en de 3 voorafgaande weken) onderwijs of een opleiding gevolgd?	
- ja	1 73
- neen	2 78
73. Wat was het niveau van het onderwijs of de opleiding die tijdens de referentiemaand werd gevolgd?	
- lager onderwijs	01 74
- algemeen lager secundair onderwijs	02 74
- lager technisch, kunst - of beroepssecundair onderwijs	03 74
- algemeen hoger secundair onderwijs	04 74
- hoger technisch secundair onderwijs	05 74
- hoger kunstsecundair onderwijs	06 74
- hoger beroepssecundair onderwijs	07 74
- post - secundair niet - hoger onderwijs	08 74
- hoger onderwijs van het korte type	09 74
- hoger onderwijs van het lange type	10 74
- universitair onderwijs - licentiaat, ingenieur, dokter in de geneeskunde	11 74
- universitair onderwijs - voortgezette opleidingen	12 74
- doctoraat met proefschrift	13 74
- andere (omschrijven)	14 74
74. Wat is het doel van het onderwijs of de opleiding die in de loop van de maand is gevolgd?	
- basisopleiding	1 75
- opleiding in het kader van een maatregel ten gunste van de werkgelegenheid (VDAB, ...)	2 75
- andere vorm van beroepsopleiding	3 75
- opleiding gevolgd uit persoonlijke belangstelling ...	
... informatica	6 75
... talen	7 75
... kunst	8 75
... ander domein	9 75
75. Om welk soort onderwijs of opleiding ging/gaat het ?	
- in het onderwijsstelsel (op school), met volledig of beperkt leerplan	1 76
- op de werkplaats (zonder bijkomende vorming in een school of een vormingscentrum)	2 76
- in een systeem waarbij ervaring op het werk gecombineerd wordt met bijkomende opleiding (alternerend leren, leerlingenwezen, ...)	3 76
- in een opleidingscentrum (privaat of publiek, maar geen onderwijsinstelling)	4 76
- afstandsleren (vb. per post)	5 76
- zelfstudie	6 76
76. Wat is de totale duur (periode tussen de begindatum en de einddatum) van deze huidige opleiding?	
- minder dan 1 week	1 77
- meer dan 1 week, minder dan 1 maand	2 77
- tussen 1 en 3 maanden	3 77
- tussen 3 en 6 maanden	4 77
- tussen 6 maanden en 1 jaar	5 77
- tussen 1 en 2 jaren	6 77
- meer dan 2 jaren	7 77
- onbepaalde duur	8 77

Ga naar vraag: ↓

77. Wat is het wekelijks aantal uren die deze leergang of deze opleiding gewoonlijk telt?

- Uren/week
(maximum 97; voer 98 in voor "weet het niet")

78

Bereikt niveau van onderwijs en opleiding

78. Wat is het hoogste niveau van diploma dat M_ ooit behaald heeft?

- | | | |
|--|----|----|
| - lager onderwijs (of geen diploma) | 01 | 79 |
| - algemeen lager secundair onderwijs | 02 | 79 |
| - lager technisch, kunst - of beroepssecundair onderwijs | 03 | 79 |
| - algemeen hoger secundair onderwijs | 04 | 79 |
| - hoger technisch secundair onderwijs | 05 | 79 |
| - hoger kunstsecundair onderwijs | 06 | 79 |
| - hoger beroepssecundair onderwijs | 07 | 79 |
| - post - secundair niet - hoger onderwijs | 08 | 79 |
| - hoger onderwijs van het korte type | 09 | 79 |
| - hoger onderwijs van het lange type | 10 | 79 |
| - universitair onderwijs (licentiaat, ingenieur, dokter in de geneeskunde) | 11 | 79 |
| - universitair - voortgezette opleidingen | 12 | 79 |
| - doctorat met proefschrift | 13 | 79 |

79. In welk jaar heeft M_ zijn/haar hoogste diploma behaald?

- jaar

E4

E4: Indien M_ een student in basisopleiding is

81

Andere gevallen

80

80. Heeft M_ met succes bijkomende opleidingen gevolgd die nuttig waren voor de positie op de arbeidsmarkt met een minimumduur van 600 uren (equivalent van 6 maanden voltijdse opleiding)?

- | | | |
|--|---|----|
| - neen , geen enkele beroepsvorming | 1 | 81 |
| - ja : in een instelling (onderwijsinstelling of vormingscentrum ...
... voltijds | 2 | 81 |
| ... beperkt uurrooster | 3 | 81 |
| - ja : in een combinatie van vorming in een instelling en vorming in een bedrijf of een andere werkomgeving | 4 | 81 |
| - ja : in een bedrijf of een andere werkomgeving | 5 | 81 |

J. STATUUT VOLGENS ANTWOORD

Ga naar vraag: ↓

81. Met de welke van de hiernavermelde situaties komt het sociaal-economisch statuut van M_ gedurende de referentieweek het best overeen ?

- | | | |
|--|---|----|
| - M_ heeft een betrekking | 1 | E5 |
| - M_ heeft een betrekking die zij/hij nog niet begonnen is | 2 | E5 |
| - M_ is leerling / student/ in beroepsopleiding | 3 | E5 |
| - M_ is huisvrouw/huisman (verzorgen van het eigen huishouden) | 4 | E5 |
| - M_ is arbeidsongeschikt | 5 | E5 |
| - M_ is werkloos | 6 | E5 |
| - M_ is op brugpensioen | 7 | E5 |
| - M_ is op pensioen | 8 | E5 |
| - andere personen zonder betrekking | 9 | E5 |

K. INKOMEN

In te vullen voor diegenen die een salaris of een sociale uitkering (werkloosheid, bestaansminimum...) ontvangen

Ga naar vraag: ↓

- | | |
|---|----|
| E5: Indien M_ zelfstandig/werkgever/familiehelper of gepensioneerd is | X |
| Indien M_ loontrekkend is | 82 |
| Andere gevallen (invalide, bruggepensioneerd, werkloos) | 84 |

Het antwoord op de volgende vragen is facultatief

In geval van weigering tot antwoord wordt het bedrag vervolledigd met "9" (BEF 999999 of EURO 99999,99)

82. Wat ontvangt M_ gewoonlijk als netto maandloon voor de voornaamste betrekking? 83

Netto maandloon bedrag BEF
of EURO

83. Ontvangt M_ naast zijn/haar maandelijks netto-inkomen nog andere vergoedingen voor zijn/haar arbeid (eindejaarspremie, winstdeelname, bonussen, dertiende maand, vakantiegeld,...)?

ja (bedrag op jaarbasis) BEF 84
of EURO
- neen

84. Ontvangt M_ een RIZIV-, werkloosheids- of OCMW-uitkering of vergoeding (ziekte of moederschap, vergoeding voor loopbaanonderbreking, werkloosheid, bijkomende uitkering als oudere werkloze, inkomensgarantie voor onvrijwillig deeltijds werk, bestaansminimum ...)?

ja (bedrag op maandbasis) BEF... X
of EURO
- neen

Appendix
De lonen binnen het kader van de
enquête naar de arbeidskrachten

Inleiding

Deze appendix heeft tot doel informatie te verstrekken over de bezoldiging van loontrekkende werknemers in België. De opgenomen informatie is niet bedoeld als directe meting van het niveau en de evolutie van de lonen. Het gaat eerder om een aanvulling bij de beschrijving van werk in loondienst.

Sinds 1999 vraagt men in de enquête naar de arbeidskrachten aan loontrekkenden naar het bedrag van hun netto ontvangen maandloon in het kader van hun hoofdactiviteit. Het gaat over het algemeen over het netto bedrag dat op het loonbriefje van de werknemer staat. Dat bedrag bevat altijd eventuele bonussen (eindejaarspremie, vakantiegeld, 13e maand, winstdeling, ...). Wanneer het loon van maand tot maand sterk varieert, vraagt men een gemiddeld loon voor de laatste drie maanden.

Aangezien het bij de enquête naar de arbeidskrachten niet verplicht is te antwoorden op de vraag naar de lonen, is de non-respons voor deze vraag vrij groot (om en bij 47 %). Om solide resultaten te verkrijgen voor de lonen is het derhalve nodig om een specifieke correctie toe te passen voor non-respons. De gebruikte methode wordt beknopt beschreven in het eerste deel van deze appendix.

In het tweede deel worden de resultaten gegeven voor 2001. Eerst wordt de verdeling van de lonen in België algemeen gegeven, daarna volgt een analyse van de lonen volgens de arbeidsregeling (voltijds/deeltijds), het gewest waar de woonplaats en de werkplek gelegen zijn, de opleiding en de leeftijd, de sector van economische activiteit en het uitgeoefende beroep.

1. Methodologie

Voor de enquête naar de arbeidskrachten werden in de loop van 2001, 32209 loontrekkenden tussen 15 en 64 jaar geïnterviewd. Het is niet verplicht te antwoorden op de vraag naar de lonen; bijgevolg hebben 15132 personen niet geantwoord. Bovendien ontbreken er 120 gegevens over de lonen en zijn 144 opgegeven lonen gelijk aan 0. Deze waarnemingen (non-respons, ontbrekende gegevens en lonen gelijk aan 0) worden bijgevolg beschouwd als ontbrekende gegevens en worden behandeld volgens de hieronder beschreven methode.

We hebben de steekproef opgesplitst in vier groepen om eventuele aberrante waarden op te sporen: mannen en vrouwen die werkzaam zijn als bedrijfsleider of hoger kaderpersoneel, in intellectuele en wetenschappelijke beroepen of als ondergeschikt personeel in deze laatste beroepen (beroepscode ISCO 1, 2 of 3) en mannen en vrouwen met een ander beroep (beroepscode ISCO 0, 4, 5, 6, 7, 8 of 9). Vervolgens hebben we op de lonen een regressie toegepast volgens de methode van de gewone kleinste kwadraten door een reeks persoons- en arbeidskenmerken voor elk van deze groepen te gebruiken als verklarende variabelen. De aangegeven lonen waarvan de afwijking ten opzichte van de geschatte waarde meer dan drie keer hoger is dan de standaardafwijking van de rest van de regressie worden beschouwd als abnormale waarden. Er zijn 132 dergelijke gevallen. In het vervolg worden ze beschouwd als ontbrekende gegevens.

Om een loon onder te brengen bij het geheel van de ontbrekende gegevens (non-respondenten, ontbrekende gegevens, lonen gelijk aan 0 en aberrante waarden), gebruiken we de techniek van de regressie met correctie van de mogelijke selectievertekening. Hiertoe splitsen we de steekproef waarvoor we informatie over het loon hebben in vier groepen, net als voor het opsporen van aberrante waarden. Voor elk van deze groepen schatten we een loonvergelijking volgens de verschillende persoons- (bur-

gerlijke stand, opleiding, leeftijd) en beroepskenmerken (aantal gewoonlijk gewerkte uren per week, gewest van de werkplek, activiteitssector, uitgeoefend beroep en grootte van de onderneming) en corrigeren we de mogelijke selectievertekingen door non-respons. Deze correctie wordt uitgevoerd volgens de twee stappenmethode van J. Heckman¹. Vervolgens gaan we, op basis van deze schattingen, over tot de imputatie van de lonen, voor elk geval waar het loon ontbreekt. Achter deze methode gaat een hypothese schuil die veronderstelt dat het loon bepaald wordt door het geheel van de kenmerken die bij de regressies gebruikt worden.

De antwoorden worden geëxtrapoleerd naar een populatie die geraamd wordt op 3 464 416 loontrekkenden tussen 15 en 64 jaar.

2. Resultaten

We geven hier de resultaten voor het geheel van de loontrekkenden van 15 tot 64 jaar die op het Belgisch grondgebied verblijven. Na een algemene analyse van de verdeling van de lonen, geven we achtereenvolgens het gemiddelde nettomaandloon van mannen en vrouwen volgens gewest waar de werkplek gelegen is, arbeidsregeling (voltijds/deeltijds), opleidingsniveau en leeftijd, en ten slotte volgens activiteitssector en uitgeoefend beroep. Alle resultaten worden berekend in euro.

Tabel 1 geeft de kenmerken voor de verdeling van de lonen voor mannen, vrouwen en het geheel van de bevolking.

Vooreerst stellen we vast dat het gemiddelde loon voor alle loontrekkenden 1273 € bedraagt, terwijl dit 1414 € is voor mannen en 1092 € voor vrouwen. We merken in de drie gevallen op dat de gemiddelde waarde boven de mediaanwaarde ligt. Deze bijzonderheid geldt voor alle rechts-asymmetrische verdelingen. We stellen niettemin vast dat de mediaanwaarde voor vrouwen dicht bij hun gemiddelde waarde ligt.

Tabel 1: Kenmerken van de verdeling van de nettomaandlonen, in euro. België 2001.

	Totaal	Mannen	Vrouwen
Gemiddelde	1273	1414	1092
Mediaan	1218	1289	1066
Modus	1239	1239	992
Minimum	50	62	50
Maximum	9916	9916	7437
Percentiel 5 %	545	854	436
Percentiel 25 %	992	1116	818
Percentiel 75 %	1487	1611	1325
Percentiel 95 %	2140	2349	1802
Standaardafwijking	527	534	459

¹ Heckman, J.J. (1979) : Sample Selection Bias as a Specification Error, *Econometrica* 47, p. 153-161.

De volgende cijfers geven de verdeling van de lonen voor het geheel van de bevolking, mannen en vrouwen. De cijfers bevestigen de asymmetrie naar rechts van de verdeling van de lonen. Dit fenomeen valt nog meer op bij de mannen. Dit contrast tussen de verdeling van de lonen van mannen en vrouwen lijkt vooral te wijten aan het feit dat veel vrouwen deeltijds werken terwijl slechts weinig mannen voor deze arbeidsregeling kiezen.

Figuren : Verdeling van de lonen per schijf van 125 €

Mannen en vrouwen

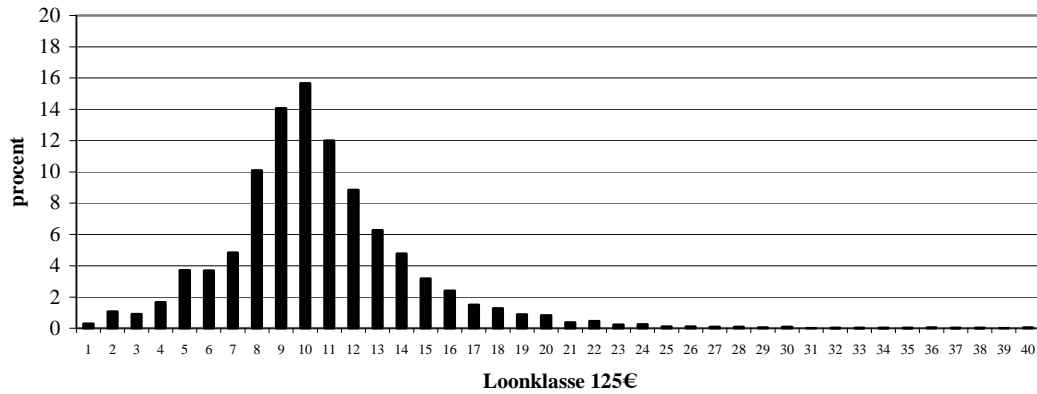

Mannen

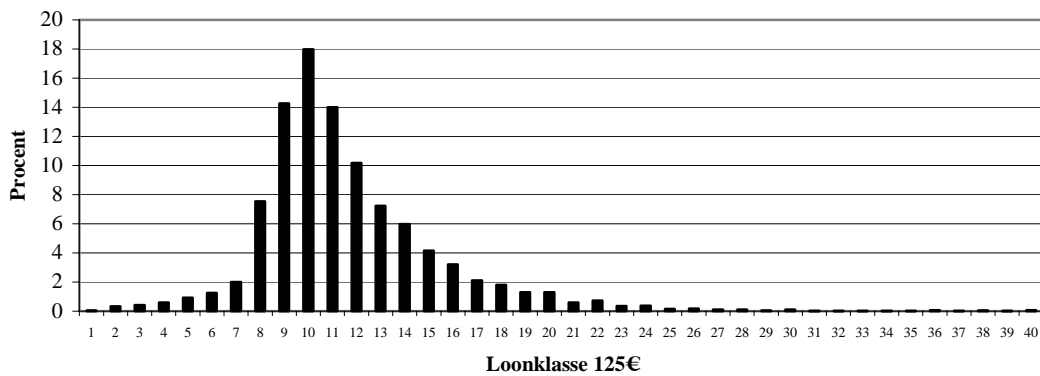

Vrouwen

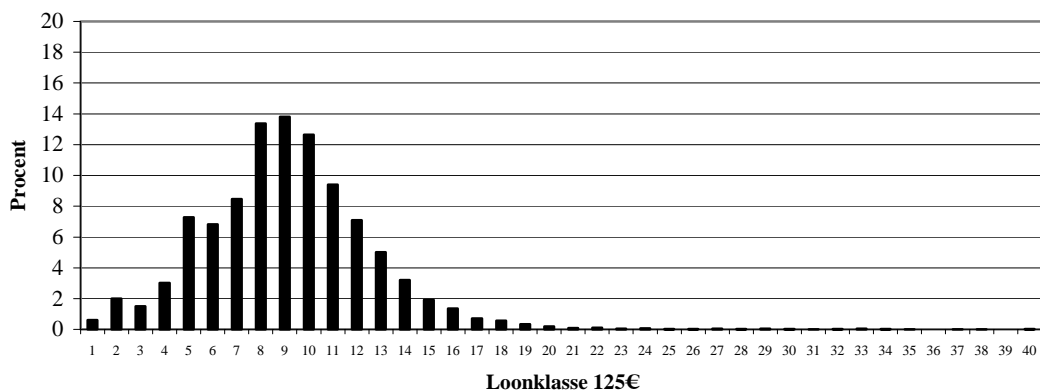

Tabel 2 geeft het nettomaandloon van mannen en vrouwen die voltijds of deeltijds werken volgens het gewest van de woonplaats. We stellen eerst vast dat het gemiddeld loon van de voltijds werkende loontrekkenden in België 1448 € bedraagt voor de mannen en 1291 € voor de vrouwen. Personen die in het Brussels Hoofdstedelijk Gewest wonen ontvangen het hoogste gemiddelde loon. Het gemiddeld loon in het Vlaams Gewest ligt hoger dan in het Waals Gewest. Mannen die deeltijds werken verdienen 810 € per maand en vrouwen 789 €

We merken op dat het loonverschil tussen mannen en vrouwen die voltijds werken minder groot is in het Brussels Hoofdstedelijk Gewest, terwijl het verschil in het Vlaams Gewest groter is.

Wat de lonen van deeltijds werkenden betreft, stellen we vast dat de lonen van de mannen in het Brussels Hoofdstedelijk Gewest het laagst zijn, terwijl deze in het Vlaams Gewest het hoogst zijn.

Tabel 2: Nettomaandloon van mannen en vrouwen volgens het gewest van de woonplaats en volgens de arbeidsregeling.

		Totaal	Mannen	Vrouwen
Voltijds	België	1396	1448	1291
	Brussels Hoofdstedelijk Gewest	1521	1566	1458
	Vlaams Gewest	1398	1459	1271
	Waals Gewest	1355	1395	1271
Deeltijds	België	792	810	789
	Brussels Hoofdstedelijk Gewest	785	726	809
	Vlaams Gewest	810	864	802
	Waals Gewest	756	755	756

In **tabel 3** zien we het nettomaandloon volgens het gewest van de werkplek. We stellen vast dat personen die in het buitenland werken gemiddeld het hoogste loon hebben. Vervolgens merken we op dat het gewest met de hoogste lonen het Brussels Hoofdstedelijk Gewest is. Dat verschil is voornamelijk toe te schrijven aan het feit dat een groter percentage loontrekkenden die in het buitenland en in het Brussels Hoofdstedelijk Gewest werken, een hoog onderwijsniveau hebben en belangrijke functies uitoefenen.

Tabel 3: Nettomaandloon van mannen en vrouwen volgens het gewest van de werkplek en volgens de arbeidsregeling.

		Totaal	Mannen	Vrouwen
Voltijds	Brussels Hoofdstedelijk Gewest	1583	1651	1475
	Vlaams Gewest	1353	1409	1230
	Waals Gewest	1308	1342	1241
	Buitenland	1885	2015	1546
Deeltijds	Brussels Hoofdstedelijk Gewest	902	835	920
	Vlaams Gewest	789	836	782
	Waals Gewest	736	734	736
	Buitenland	1010	989	1014

Tabel 4 geeft het nettomaandloon van mannen en vrouwen volgens het behaalde diploma. We zien dat het onderwijsniveau een positieve invloed heeft op het ontvangen loon. Bovendien merken we op dat het loon de tendens vertoont meer dan proportioneel toe te nemen naargelang het onderwijsniveau stijgt. De relatieve afwijking tussen het loon van mannen en vrouwen is hoger voor de laagste en de hoogste onderwijsniveaus.

Als men alleen de voltijds werkende loontrekkenden beschouwt (**tabel 5**), blijft deze tendens bestaan maar het loonverschil is kleiner. Ten slotte zien we in deze tabellen dat loontrekkenden die universitaire studies gevolgd hebben gemiddeld een loon hebben dat ongeveer het dubbel is van dat van een loontrekkende die geen opleiding heeft of enkel lagere school gevolgd heeft.

Tabel 4 : Nettomaandloon van mannen en vrouwen volgens het behaalde diploma.

	Totaal	Mannen	Vrouwen
Lager	1004	1151	742
Lager middelbaar	1074	1209	833
Hoger middelbaar	1180	1316	996
Hoger korte type	1385	1565	1265
Hoger lange type niet-universitair	1623	1805	1349
Hoger lange type universitair	1903	2108	1607

Tabel 5 : Nettomaandloon van mannen en vrouwen die voltijds werken volgens het behaalde diploma.

	Totaal	Mannen	Vrouwen
Lager	1143	1191	974
Lager middelbaar	1206	1248	1063
Hoger middelbaar	1289	1341	1173
Hoger korte type	1487	1595	1386
Hoger lange type niet-universitair	1717	1847	1463
Hoger lange type universitair	1996	2139	1736

Tabel 6 geeft het netto maandloon van mannen en vrouwen per leeftijdsklasse.

We stellen vast dat het loon stijgt met de leeftijd, zowel voor mannen als voor vrouwen. Niettemin merken we op dat het loon van vrouwen traag stijgt met de leeftijd in vergelijking met de evolutie van het loon van de mannen. Dit verschil is vooral te wijten aan de structuur van de werkgelegenheid bij mannen en vrouwen volgens de leeftijd.

Tussen 15 en 19 jaar werkt een groot deel van de mannen en de vrouwen deeltijds. Dat aantal neemt in beide geslachten spectaculair af vanaf de leeftijdsklasse 20-24 jaar. Dit verklaart gedeeltelijk het feit dat de lonen vlugger stijgen tussen die leeftijdsklassen.

Vervolgens divergeert de structuur van de werkgelegenheid tussen mannen en vrouwen. Het percentage vrouwen dat deeltijds werkt stijgt vanaf nu continu met de leeftijd terwijl het percentage deeltijds werkende mannen zeer klein blijft en slechts licht begint te stijgen vanaf 50 jaar. Als we de evolutie van de lonen van mannen en vrouwen die voltijds werken bestuderen (**tabel 7**), merken we op dat het loon stijgt met de leeftijd maar niet in verhouding.

Toch blijft de stijging van de lonen van vrouwen minder sterk dan die van mannen. Dit verschil is toe te schrijven aan het feit dat met de leeftijd een groter percentage mannen naar een hogere functie doorgroeit, terwijl de structuur van de vrouwelijke werkgelegenheid maar weinig verandert. We zien ook een opmerkelijke loonstijging bij vrouwen tussen 50 en 54 jaar. De oorzaak van deze evolutie ligt vooral aan het feit dat in deze leeftijdsklasse een groter percentage vrouwen een hogere opleiding heeft genoten en bijgevolg belangrijker functies uitoefent.

Tabel 6 : Nettomaandloon van mannen en vrouwen volgens leeftijd.

	Totaal		Mannen		Vrouwen	
	Gemiddelde	Variatie	Gemiddelde	Variatie	Gemiddelde	Variatie
15 tot 19 jaar	736		775		658	
20 tot 24 jaar	1024	39,2 %	1057	36,4%	985	49,6%
25 tot 29 jaar	1174	14,5 %	1245	17,8%	1092	10,9%
30 tot 34 jaar	1233	5,1 %	1354	8,7%	1092	0,0%
35 tot 39 jaar	1273	3,3 %	1431	5,8%	1086	-0,5%
40 tot 44 jaar	1329	4,4 %	1501	4,9%	1113	2,5%
45 tot 49 jaar	1356	2,0 %	1545	2,9%	1109	-0,4%
50 tot 54 jaar	1442	6,3 %	1607	4,0%	1173	5,7%
55 tot 59 jaar	1501	4,1 %	1674	4,1%	1155	-1,5%
60 tot 64 jaar	1609	7,2 %	1756	4,9%	1202	4,1%

Tabel 7 : Nettomaandloon van mannen en vrouwen die voltijds werken volgens leeftijd.

	Totaal		Mannen		Vrouwen	
	Gemiddelde	Variatie	Gemiddelde	Variatie	Gemiddelde	Variatie
15 tot 19 jaar	880		893		840	
20 tot 24 jaar	1098	24,8 %	1100	23,1 %	1094	30,3 %
25 tot 29 jaar	1247	13,6 %	1270	15,4 %	1215	11,1 %
30 tot 34 jaar	1340	7,4 %	1375	8,3 %	1275	4,9 %
35 tot 39 jaar	1409	5,2 %	1453	5,7 %	1315	3,1 %
40 tot 44 jaar	1474	4,6 %	1526	5,0 %	1358	3,3 %
45 tot 49 jaar	1503	2,0 %	1564	2,4 %	1365	0,5 %
50 tot 54 jaar	1605	6,8 %	1655	5,8 %	1467	7,5 %
55 tot 59 jaar	1672	4,2 %	1729	4,5 %	1475	0,6 %
60 tot 64 jaar	1869	11,8 %	1904	10,2 %	1705	15,6 %

Het is interessant om onderwijsniveau en leeftijd te kruisen om de evolutie van het loon volgens het behaalde diploma te bestuderen. Dit wordt weergegeven in **tabel 8 en 9**. We stellen vast dat de sterkste stijging aan het begin van de carrière (tussen 15-24 jaar en 25-34 jaar) voorkomt bij loontrekkenden die geen onderwijs of enkel lagere school gevolgd hebben. Hun loon lijkt daarna echter te stagneren. Het loon van universitaire stijgt gedurende hun loopbaan het sterkst. Tussen 15-24 jaar en 55-64 jaar stijgt het loon van mannelijke universitaire met 87,9 % en dat van vrouwelijke universitaire met 62,7 %. Eens te meer moeten we voorzichtig zijn als het gaat om het loon van de vrouwen. Een groot aantal vrouwen met een lager onderwijsniveau werkt deeltijds terwijl deze verhouding lijkt te verminderen naarmate het onderwijsniveau stijgt. Wanneer men tabel 8 vergelijkt met tabel 9, waarin de resultaten worden voorgesteld voor voltijds werkende loontrekkenden, stelt men vast dat de relatieve afwijking tussen het gemiddelde loon van alle vrouwen en dat van voltijds werkende vrouwen kleiner wordt naarmate het onderwijsniveau stijgt.

Tabel 8 : Nettomaandloon van mannen en vrouwen volgens leeftijd en onderwijsniveau.

		Lager	Lager mid- delbaar	Hoger mid- delbaar	Hoger korte type	Hoger lange type NU	Universitair
Mannen	15 tot 24 jaar	772	873	1031	1149	(1319) ¹	1414
	25 tot 34 jaar	1045	1121	1204	1376	1558	1741
	35 tot 44 jaar	1161	1247	1386	1640	1908	2173
	45 tot 54 jaar	1218	1341	1533	1832	2032	2473
	55 tot 64 jaar	1212	1301	1605	1807	2194	2658
Vrouwen	15 tot 24 jaar	645	728	874	1126	(1202) ¹	1308
	25 tot 34 jaar	722	790	950	1198	1276	1481
	35 tot 44 jaar	761	823	1010	1285	1392	1680
	45 tot 54 jaar	745	877	1108	1404	1488	1889
	55 tot 64 jaar	746	1003	1176	1387	(1564) ¹	2128

Tabel 9 : Nettomaandloon van mannen en vrouwen die voltijds werken volgens leeftijd en onderwijsniveau.

		Lager	Lager mid- delbaar	Hoger mid- delbaar	Hoger korte type	Hoger lange type NU	Universitair
Mannen	15 tot 24 jaar	877	977	1066	1210	(1342) ¹	1483
	25 tot 34 jaar	1089	1139	1223	1396	1593	1769
	35 tot 44 jaar	1177	1272	1403	1671	1968	2200
	45 tot 54 jaar	1255	1369	1559	1857	2060	2508
	55 tot 64 jaar	1263	1385	1652	1866	2293	2699
Vrouwen	15 tot 24 jaar	(842) ¹	894	994	1179	(1244) ¹	1388
	25 tot 34 jaar	912	991	1102	1280	1373	1555
	35 tot 44 jaar	980	1067	1227	1463	1587	1922
	45 tot 54 jaar	989	1130	1337	1604	1604	2134
	55 tot 64 jaar	1053	1269	1472	1660	(1887) ¹	(2406) ¹

¹: De resultaten tussen haakjes zijn berekend op basis van minder dan 50 personen.

Tabel 10 geeft het nettomaandloon van loontrekkenden volgens de activiteitssector van de lokale eenheid waar ze werken. Allereerst blijkt in de secundaire sector het gemiddelde loon van alle loontrekkenden het hoogst te zijn. Maar wanneer men enkel rekening houdt met de voltijds werkende loontrekkenden (tabel 11) stellen we vast dat de tertiaire sector vooraan staat. Wanneer we de verschillende sectoren apart beschouwen, zien we dat de best betaalde sectoren veruit de extraterritoriale organisaties en lichamen zijn, gevolgd door de financiële instellingen en de sectoren gas, elektriciteit en water. De sectoren hotels en restaurants, landbouw en visserij en particuliere huishoudens met werknemers daarentegen, zijn de sectoren waar het loon het laagst is.

In **tabel 11** zien we dezelfde tendensen voor voltijds werkende loontrekkenden.

Tabel 10 : Nettomaandloon van mannen en vrouwen volgens activiteitssector.

	Totaal	Mannen	Vrouwen
<i>Primaire sector</i>	895	964	(697) ¹
<i>Secundaire sector</i>	1312	1365	1101
Winning van delfstoffen	1339	1334	(1380) ¹
Industrie	1327	1401	1095
Elektriciteit, gas en water	1578	1638	(1293) ¹
Bouwnijverheid	1217	1225	1085
<i>Tertiaire sector</i>	1261	1450	1092
Handel, reparatie	1074	1238	914
Hotels, restaurants	827	904	757
Vervoer en communicatie	1362	1418	1173
Financiële instellingen	1578	1838	1298
Onroerende goederen, diensten aan bedrijven	1327	1553	1078
Openbaar bestuur en defensie	1295	1463	1067
Onderwijs	1352	1588	1248
Gezondheidszorg en maatschappelijke dienstverlening	1141	1409	1071
Andere activiteiten van gemeenschapsvoorzieningen	1120	1313	918
Particuliere huishoudens met werknemers	603	(1013) ¹	506
Extraterritoriale organisaties en lichamen	3292	3654	2975

Tabel 11 : Nettomaandloon van mannen en vrouwen die voltijds werken volgens activiteitssector.

	Totaal	Mannen	Vrouwen
<i>Primaire sector</i>	1011	1033	(893) ¹
<i>Secundaire sector</i>	1344	1377	1183
Winning van delfstoffen	1351	1334	(1559) ¹
Industrie	1361	1411	1168
Elektriciteit, gas en water	1617	1643	(1445) ¹
Bouwnijverheid	1243	1241	1304
<i>Tertiaire sector</i>	1423	1500	1313
Handel, reparatie	1228	1283	1129
Hotels, restaurants	1071	1109	1021
Vervoer en communicatie	1407	1441	1265
Financiële instellingen	1675	1855	1407
Onroerende goederen, diensten aan bedrijven	1501	1607	1324
Openbaar bestuur en defensie	1430	1492	1296
Onderwijs	1518	1651	1436
Gezondheidszorg en maatschappelijke dienstverlening	1331	1463	1270
Andere activiteiten van gemeenschapsvoorzieningen	1293	1373	1160
Particuliere huishoudens met werknemers	(1014)¹	(1070) ¹	(960) ¹
Extraterritoriale organisaties en lichamen	3360	3706	3040

¹: De resultaten tussen haakjes zijn berekend op basis van minder dan 50 personen.

De tabellen 12 en 13 geven het gemiddeld nettomaandloon van mannen en vrouwen volgens het uitgeoefend beroep volgens de ISCO-classificatie, respectievelijk voor het geheel van de loontrekkenden en voor de voltijds werkende loontrekkenden.

We stellen vast dat bedrijfsleiders en hogere kaderleden de hoogste lonen verdienen, zowel vrouwen als mannen. Loontrekkenden die een wetenschappelijk of intellectueel beroep uitoefenen komen op de tweede plaats. De slechtst betaalde beroepen zijn die van landbouwer en landarbeider gevolgd door ongeschoolde arbeiders en bedienden.

Tabele 12 : Nettomaandloon van mannen en vrouwen volgens het uitgeoefende beroep (ISCO-classificatie)

	Totaal	Mannen	Vrouwen
Leger (ISCO 0)	1359	1367	(1247) ¹
Bedrijfsleiders en hoger kaderpersoneel (ISCO 1)	2020	2200	1640
Intellectuele en wetenschappelijke beroepen (ISCO 2)	1533	1763	1366
Ondergeschikt personeel in intellectuele en wetenschappelijke beroepen (ISCO 3)	1404	1511	1209
Bedienden (ISCO 4)	1225	1400	1109
Dienstverlenend en verkooppersoneel (ISCO 5)	923	1137	809
Landbouwers en landarbeiders (ISCO 6)	927	966	(716) ¹
Ambachtslieden en ambachtelijke vakarbeiders (ISCO 7)	1147	1167	910
Fabrieksarbeiders, machinearbeiders (ISCO 8)	1188	1241	927
Ongeschoold personeel (ISCO 9)	919	1135	679

Tabel 13 : Nettomaandloon van mannen en vrouwen die voltijds werken volgens het uitgeoefende beroep (ISCO-classificatie).

	Totaal	Mannen	Vrouwen
Leger (ISCO 0)	1371	1376	(1284) ¹
Bedrijfsleiders en hoger kaderpersoneel (ISCO 1)	2079	2218	1733
Intellectuele en wetenschappelijke beroepen (ISCO 2)	1653	1798	1505
Ondergeschikt personeel in intellectuele en wetenschappelijke beroepen (ISCO 3)	1477	1527	1346
Bedienden (ISCO 4)	1336	1427	1248
Dienstverlenend en verkooppersoneel (ISCO 5)	1138	1254	1022
Landbouwers en landarbeiders (ISCO 6)	1047	1057	(947) ¹
Ambachtslieden en ambachtelijke vakarbeiders (ISCO 7)	1171	1186	971
Fabrieksarbeiders, machinearbeiders (ISCO 8)	1218	1259	977
Ongeschoold personeel (ISCO 9)	1116	1174	954

¹: De resultaten tussen haakjes zijn berekend op basis van minder dan 50 personen.

Informatie

Het Nationaal Instituut voor de Statistiek

Waar vindt u de informatie van het N.I.S.?

In vijf grote steden van het land heeft het publiek toegang tot:

- ◇ Jaarboeken, gespecialiseerde publicaties en een selectie van diskettes en cd-rom's.
- ◇ Een leeszaal, waar men de publicaties van het N.I.S., andere ministeries en Belgische en internationale instellingen kan raadplegen.

Al onze bibliotheken zijn op werkdagen open van 9 tot 12 en van 13 tot 16 uur.

Brussel

Leuvenseweg 44, 1000 Brussel
tel. 02/548 63 65 – 02/548 63 66 fax 02/548 63 67
e-mail : info@statbel.mineco.fgov.be

Trein (B) : Centraal Station station Congres
Metro (M) : lijn 1A en 1B, station Park of Kunst-Wet
lijn 2, station Kunst-Wet of Madou
Tram-Bus : 92, 93, 94 halte Park
65, 66 halte Drukpersstraat
29, 63 halte Congres
Parking (P) : Administratief Centrum (betaalparking)

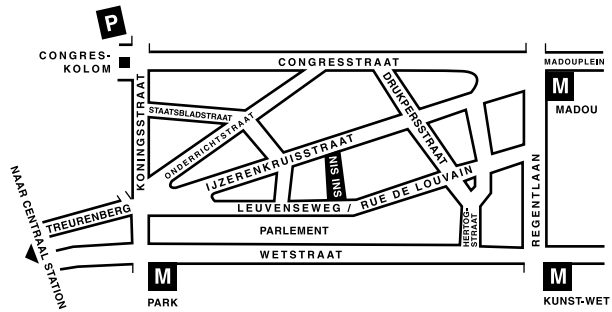

Antwerpen

Italiëlei 124 - bus 85, 2000 Antwerpen
tel. 03/229 07 00 fax 03/233 28 30
e-mail : info.antwerpen@statbel.mineco.fgov.be

Trein (B) : Centraal Station
Metro (M) : halte Opera
Tram-Bus : vlakbij (Fr. Rooseveltplaats)

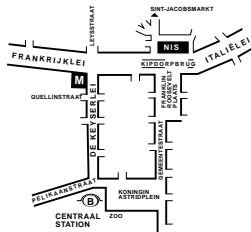

Charleroi

Tour Biarent, Bd Audent 14/5., 6000 Charleroi
tel. 071/ 27.44.14 fax 071/ 27.44.19
e-mail : info.charleroi@statbel.mineco.fgov.be

Trein (B) : Charleroi Sud, 20 min van het station (Place Buisset, Rue du Collège, place Charles II, bd Tirou, rue de la Montagne)
Bus : halte Tirou
Autoweg : kleine ring van Charleroi - uitrit Gare du Sud
Parking (P) : betaalparking tegenover het NIS

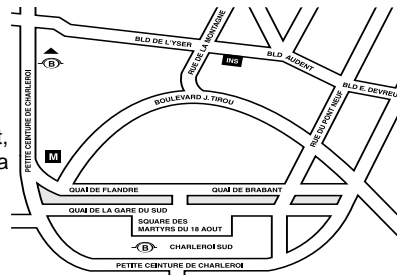

Gent

Coupure rechts 620, 9000 Gent
tel. 09/267.27.00 fax 09/267.27.29
e-mail : info.gent@statbel.mineco.fgov.be

Trein (B) : Gent St.-Pieters
Tram-Bus : 40, 43 halte Theresianenstraat
Autoweg : gemakkelijk bereikbaar langs E40 (uitrit 13 - Gent-West/Drongen)
Parking (P) : op de "Coupure Rechts"

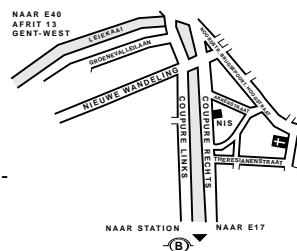

Luik

Bd de la Sauvenière 73-75, 4000 Luik
tel. 04/223 84 11 fax 04/222 49 94
e-mail : info.liege@statbel.mineco.fgov.be

Trein (B) : station Guillemins of Palais
Tram-Bus : (Guillemins) 1 et 4 halte Sauvenière
Parking (P) : Neujean (op 20 m - zelfde straatkant)
Mercure (tegenover)

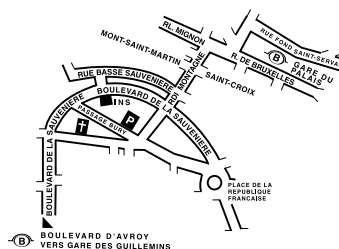

Het N.I.S. verspreidt tal van producten die de Belgische socio-economische realiteit in cijfers weergeven.

Al deze producten, opgenomen in onze catalogus, kunt u verkrijgen in onze regionale centra of bij onze dienst documentatie - verkoop in Brussel. Onze catalogus wordt u op eenvoudige aanvraag toegestuurd. (zie adressen hiernaast) .

Een keuze uit onze gegevens en de lijst van onze publicaties vindt u eveneens op onze website:
<http://statbel.fgov.be>

Samenleving : andere publicaties

Verkeersongevallen

Deze jaarlijkse publicatie gaat over ongevallen op de openbare weg met lichamelijk letsel, vastgesteld door politie of rijkswacht. Ongevallen met uitsluitend materiële schade en aanrijdingen op privé-terrein worden niet opgenomen. De statistieken in deze brochure analyseren de gegevens volgens aard van het ongeval, type van het betrokken voertuig, beschrijving van de slachtoffers (voetganger, bestuurder, passagier) en ernst van het letsel, kenmerken van de bestuurder (geslacht, leeftijd), omstandigheden van het ongeval (datum, uur, staat van de weg, weersomstandigheden, plaats van het ongeval) en toestand van de bestuurder (dronkenschap e.a.). Eén tabel geeft het aantal ongevallen en slachtoffers per gemeente. *Jaarlijks*

Volksgezondheid

In deze nieuwe brochure komt informatie over het aantal artsen (volgens specialisatie), apothekers, tandartsen... per administratief arrondissement, alsook over het aantal ziekenhuizen. Zij bevat ook statistieken over het aantal gevallen van AIDS en kanker. - *Jaarlijks*

Enkele andere publicaties

Algemene Publicaties

Regionaal Statistisch Jaarboek
Statistisch tijdschrift – *Maandelijks*
Weekbericht

Grondgebied en leefmilieu

Statistiek van de bodembezetting (diskette)
Overzicht milieustatistieken - *Jaarlijks*

Bevolking

Huishoudens en familiekernen – *Jaarlijks*
Totale bevolking op 1 januari - *Jaarlijks*
Sterftetafels - *Jaarlijks*

Economie en financiën

Verkoop van onroerende goederen – *Jaarlijks*

Landbouw

Land- en tuinbouwtelling op 15 mei - *Jaarlijks*

Industrie

Industriële productie en bouwbedrijf -
maandelijks

Handel, diensten en vervoer

Maandelijkse vervoerstatistieken –
maandelijks
Binnenlandse handel - *jaarlijks*



Eerste uitgave

Gedrukt door de
drukkerij van het NIS
B-1000 Brussel

Oktober 2002