

**Werkgelegenheid en werkloosheid**

**Enquête naar de arbeidskrachten**

Het Nationaal Instituut voor de Statistiek biedt onpartijdige informatie tegen een redelijke prijs.

De informatie wordt conform de wet verspreid, meer bepaald voor wat betreft de privacy.

De statistieken worden ingedeeld in acht domeinen:

Algemeen	Economie en financiën
Grondgebied en leefmilieu	Landbouw en vergelijkbare activiteiten
Bevolking	Industrie
Samenleving	Diensten, handel en vervoer

Alle rechten voorbehouden. Het vertalen, bewerken, reproduceren op welke wijze dan ook, inbegrepen fotografie en microfilm, is niet toegelaten, tenzij met schriftelijke machtiging vanwege het Nationaal Instituut voor de Statistiek.

Het citeren van korte uittreksels als toelichting of bewijsvoering in een artikel, een boekbespreking of een boek is evenwel toegestaan, mits de bron duidelijk en nauwkeurig wordt vermeld.

Verantwoordelijke uitgever: Claude Chérury



© 2001, NATIONAAL INSTITUUT VOOR DE STATISTIEK *uitgever*

B-1000 Brussel – 44 Leuvenseweg

**Werkgelegenheid en werkloosheid**

**Enquête naar de arbeidskrachten**

**2000**

# Inhoudopgave

<b>Inleiding</b> .....	<b>1</b>
1. Waaron een enquête naar de arbeidskrachten ?.....	2
2. Organisatie en waarnemingsgebied van de enquête .....	3
3. Inhoud .....	4
4. Belangrijkste begrippen en definities .....	5
4.1. <i>Werkgelegenheid</i> .....	5
4.2. <i>IAB-werkloosheid</i> .....	6
4.3. <i>Inactieve bevolking</i> .....	6
4.4. <i>Activiteitsgraad, werkgelegenheidsgraad en werkloosheidsgraad</i> .....	6
5. Methodologie .....	7
5.1. <i>Steekproefplan</i> .....	7
5.2. <i>Correctiemethoden</i> .....	7
6. Precisie van de schattingen .....	7
6.1. <i>Betrouwbaarheidsintervallen</i> .....	8
6.2. <i>Berekeningsvoorbeeld</i> .....	8
6.3. <i>Conclusies</i> .....	9
6.4. <i>Vergelijkingen</i> .....	9
7. De nomenclatuur van de activiteiten (NACE) en beroepen (ISCO) .....	10
7.1. <i>De nomenclatuur van de beroepen</i> .....	10
7.2. <i>De nomenclatuur van de economische activiteiten</i> .....	10
<b>Bibliografie</b> .....	<b>11</b>
<b>Tabellen en grafieken</b> (zie volgende blad) .....	<b>13</b>
<b>Bijlagen</b> .....	<b>187</b>
Bijlage 1 Indeling van de arbeidskrachten/beroepsbevolking .....	188
Bijlage 2 Internationale classificatie van de beroepen ISCO - 1988 .....	189
Bijlage 3 Secties en afdelingen van de activiteitennomenclatuur NACE .....	190
Bijlage 4 Individuele vragenlijst gebruikt bij de interviews .....	191
<b>Appendix: Speciale module “Overgang van school naar beroepsleven”</b> .....	<b>199</b>
Inleiding en commentaar .....	200
Tabellen (zie volgende blad).....	202
Bijlage 5 Studiedomeinen .....	205
Bijlage 6 Individuele vragenlijst gebruikt bij de interviews (speciale module 2000) .....	206

## Tabellen en grafieken

Nieuwe nummering	Oude nummering <sup>1</sup>		
<b>T1 - Totale bevolking .....</b>			<b>13</b>
T1.001	1.A.3	Arbeidssituatie, geslacht, leeftijd en woonplaats	
T1.002	2.F.1/2.F.2	Evolutie van de arbeidssituatie sinds het voorgaande jaar, geslacht, leeftijd en woonplaats	
T1.003	1.E.1	Behaald diploma, geslacht, leeftijd en woonplaats	
T1.004	3.A.1/3.C.1	Werkgelegenheidsgraad, activiteitsgraad en werkloosheidsgraad volgens het geslacht, de leeftijd en woonplaats (bevolking tussen 15 en 64 jaar)	
Grafiek 1	Bijlage 6	Behaald diploma en arbeidssituatie (bevolking tussen 15 en 64 jaar)	
<b>T2 - Personen met een betrekking .....</b>			<b>39</b>
T2.001	2.A.1	Beroepsstatuut, geslacht, leeftijd en woonplaats	
T2.002	1.B.8	Economische activiteit NACE, geslacht, leeftijd en woonplaats	
T2.003	2.B.11	Economische activiteit NACE, beroep ISCO, geslacht en woonplaats	
T2.004	2.B.11R	Economische activiteit NACE, beroep ISCO, geslacht en werkplaats (buitenland uitgezonderd)	
T2.005	1.B.9	Beroep ISCO, geslacht, leeftijd en woonplaats	
T2.006	4.B.2	Economische activiteit NACE, gewone wekelijkse arbeidsduur, geslacht en woonplaats	
T2.007	1.B.7	Provincie en gewest van de werkplaats, geslacht, leeftijd en woonplaats	
T2.008	2.B.3	Gewone wekelijkse arbeidsduur van de voltijdse loontrekkenden, beroepsstatuut, geslacht en woonplaats. België	
T2.008a*	2.B.3	Gewone gemiddelde wekelijkse arbeidsduur van de voltijdse loontrekkenden, economische activiteit NACE, beroep ISCO, geslacht. België	
T2.008b*	2.B.3	Gewone gemiddelde wekelijkse arbeidsduur van de deeltijdse loontrekkenden, economische activiteit NACE, beroep ISCO geslacht. België	
T2.008c*	2.B.3	Gewone gemiddelde wekelijkse arbeidsduur van de niet-loontrekkenden, economische activiteit NACE, beroep ISCO, geslacht. België	
T2.008d*	1.B.5	Reden voor een afwijking tussen gewone en werkelijke arbeidsduur, geslacht en leeftijd. België	
T2.009	4.B.2	Provincie en gewest van de werkplaats, economische activiteit NACE, geslacht en woonplaats	
T2.010	1.B.10	Loontrekkenden (PWA en gelegenhedswerk uitgezonderd): arbeidsstelsel (voltijds/deeltijds en reden), leeftijd, geslacht en woonplaats	
T2.011	1.B.8/2.B.14	Loontrekkenden (PWA en gelegenhedswerk uitgezonderd): arbeidsstelsel (Voltijds/deeltijds en reden), economische activiteit NACE, geslacht of leeftijd en woonplaats	
T2.012	3.B.1	Deel van de deeltijds loontrekkenden in het totaal der loontrekkenden (tussen 15 en 64 jaar, PWA en gelegenhedswerk uitgezonderd), geslacht of leeftijd en woonplaats	
T2.013	1.B.11	Loontrekkenden: soort contract (onbepaalde duur of tijdelijk), geslacht, leeftijd en woonplaats	
T2.014	1.B.13	Afwijkend uurrooster en thuiswerk, geslacht, leeftijd en woonplaats	
T2.015	2.B.12	Afwijkend uurrooster en thuiswerk, economische activiteit NACE, geslacht en woonplaats	

\* = nieuwe tabel (niet opgenomen in de publicatie 1999)

---

<sup>1</sup> 1998 en vroeger

Nieuwe nummering	Oude nummering 2		
T2.016	1.B.12	Zoeken naar een andere betrekking (en reden), geslacht, leeftijd. België	
T2.017	1.E.4	Behaald diploma, geslacht, leeftijd en woonplaats	
T2.018	3.A.2	Werkgelegenheidsgraad volgens het niveau van het behaald diploma, het geslacht, de leeftijd en de woonplaats	
T2.019	2.B.12	Ploegwerk, economische activiteit NACE, geslacht, woonplaats	
T2.019a*		Ploegwerk, economische activiteit NACE, geslacht, werkplaats	
T2.020*		Personen die een opleiding volgen volgens het behaald diploma en het geslacht	
Grafiek 2	Bijlage 6	Werkplaats en woonplaats	
Grafiek 3	- - -	Gewerkte uren tijdens de referentieweek	
Grafiek 4	Bijlage 6	Loontrekkenden (PWA en gelegenhedswerk uitgezonderd): arbeidsstelsel (voltijds/deeltijds en reden) en leeftijd	
<b>T3 - Werklozen IAB .....</b>			<b>165</b>
T3.001	1.C.9	Situatie voorafgaand aan het zoeken naar een betrekking, geslacht, leeftijd en woonplaats	
T3.002	1.C.10	Duur van het zoeken naar een betrekking, geslacht, leeftijd en woonplaats	
T3.003	1.C.12	Actieve methodes van het zoeken naar een betrekking, geslacht, leeftijd en woonplaats	
T3.004	3.A.2	Werkloosheidsgraad volgens de leeftijd, het geslacht, de burgerlijke staat en woonplaats	
T3.005	1.E.9	Behaald diploma, geslacht, leeftijd en woonplaats	
T3.006*		Personen die een opleiding volgen volgens het behaald diploma en het geslacht	
<b>T4 - Niet-actieve bevolking .....</b>			<b>183</b>
T.4.001	1.C.7	Wens van een betrekking en reden voor het niet-zoeken naar een betrekking, geslacht, leeftijd. België	
T.4.002	1.E.9	Behaald diploma, geslacht, leeftijd en woonplaats	
<b>T 5 - Appendix – Speciale module “Overgang van school naar beroepsleven” .....</b>			<b>202</b>
T5.001*	-	Behaald diploma, studieniveau bij het verlaten van het onderwijs	
T5.002*	-	Studiedomein, geslacht	
T5.003*	-	Studiedomein, toestand twaalf maanden na het verlaten van het onderwijs	
T5.004*	-	Eerste belangrijke baan, leeftijd	
T5.005*	-	Eerste belangrijke baan, woonplaats	
T5.006*	-	Reden waarom de eerste belangrijke baan verlaten is, geslacht	
T5.007*	-	Studieniveau van de vader, studieniveau van de moeder	
T5.008*	-	Studieniveau, studieniveau van de vader	
T5.009*	-	Studieniveau, studieniveau van de moeder	

\* = nieuwe tabel (niet opgenomen in de publicatie 1999)

# **Inleiding**

# Inleiding

Deze publicatie bevat de belangrijkste resultaten van de enquête naar de arbeidskrachten (EAK) die het Nationaal Instituut voor de Statistiek in 2000 heeft gehouden.

Deze steekproefenquête bij de huishoudens, die tussen 1983 en 1998 elke lente werd gehouden, werd doorlopend in januari 1999: de steekproef wordt voortaan gelijkmatig over het jaar gespreid. Bovendien werd de vragenlijst gewijzigd.

Het belangrijkste doel van de enquête is het opsplitsen van de bevolking op actieve leeftijd (15 jaar en ouder) in drie groepen (personen met betrekking, werklozen en inactieven), volgens de criteria van het International Arbeidsbureau (IAB) – ook gekend als International Labour Office (ILO)-, en het verstrekken van beschrijvende en verklarende gegevens over elk van deze categorieën.

In het eerste deel vindt men een algemene beschrijving van de enquête: doelstellingen, waarnemingsgebied en organisatie, inhoud van de vragenlijst, begrippen en definities, steekproefmethode, nauwkeurigheid en vergelijkbaarheid van de resultaten, gebruikte nomenclaturen.

Het tweede deel (dat uit vier secties bestaat, met betrekking tot de totale bevolking, de personen met een betrekking, de IAB-werklozen en de inactieven) stelt een aantal resultaten van de enquête van 1999 voor, volgens een waaier van socio-economische (studieniveau voor de gehele bevolking, economische activiteitssector van de werkenden, ...) en demografische (leeftijd, geslacht, gewest, ...) variabelen.

De indeling in de drie IAB-groepen, de belangrijkste nomenclaturen en de vragenlijst zijn als bijlage te vinden.

Een Appendix wordt besteed aan de speciale module “Overgang van school naar beroepsleven” van de lente 2000.

\* \* \*

De resultaten van de enquête naar de arbeidskrachten (voorheen enquête naar de beroepsbevolking) worden sinds 1991 jaarlijks gepubliceerd in een speciaal nummer van de reeks “Sociale Statistieken”.

## 1. Waarom een enquête naar de arbeidskrachten ?

De Belgische enquête naar de arbeidskrachten bij de huishoudens wordt ingericht in het kader van de communautaire steekproefenquêtes, gecoördineerd door het Bureau voor de Statistiek van de Europese Gemeenschappen (Eurostat), in samenwerking met de nationale instituten voor de statistiek.

Er zijn twee belangrijke redenen om dit soort enquêtes te houden.

**1.1.** Het opstellen van (zo goed mogelijk) **vergelijkbare statistieken** op het niveau van de Europese Unie of op wereldvlak, over de omvang, de structuur en de evolutie van de werkgelegenheid en de werkloosheid. Administratieve bestanden (voor België die van de RSZ, het RSVZ, de RVA, ...) die steunen op bijzondere nationale regelgevingen vormen hiervoor geen geschikte bron.



Het doel van een enquête als de EAK is nu net om werkgelegenheid, werkloosheid en inactiviteit te kunnen klasseren volgens de categorieën (definities, overeenkomsten, aanbevelingen) van het Internationaal Arbeidsbureau (IAB), die ook gebruikt worden door Eurostat, en aldus een zekere vergelijkbaarheid te verzekeren. Bijvoorbeeld houdt het (internationale) begrip “IAB-werkloosheid”, zoals hierna gedefinieerd, geen verband met een eventuele vergoeding (in België door de RVA).

**1.2.** Naast de andere bronnen voor de statistieken van de werkgelegenheid en de werkloosheid (administratieve bestanden, enquêtes bij bedrijven of de algemene socio-economische enquêtes (de vroegere tienjaarlijkse volkstellingen) die met te grote tussenpozen gehouden worden om de snelle ontwikkelingen op de arbeidsmarkt goed de kunnen vatten) brengt de enquête een groot aantal **originele inlichtingen** die elders niet beschikbaar zijn.

De EAK biedt bijvoorbeeld een betere kennis van ...

- De deeltijdse arbeid en de motivering ervan (die vanzelfsprekend niet terug te vinden is in de bestanden);
- De arbeidsduur bij de loontrekkenden (eveneens afkomstig van de enquêtes bij de bedrijven) en de niet-loontrekkenden (de EAK vormt hiervoor de enige bron).
- De verschillende vormen van tijdelijke arbeid: PWA, interim, afgewisseld met een opleiding, studentencontract, ... ;
- Het zoeken van werknemers naar een andere baan, wat zowel op een kwantitatieve (verlangens om meer uren per week te werken) als een kwalitatieve (zoeken naar werk dat beter past bij de kwalificaties of naar betere werkomstandigheden) ondertewerkstelling kan wijzen: “tekort aan werkgelegenheid” of “ongeschikte werkgelegenheid”.
- Ontmoedigde werklozen (personen die zouden willen werken maar denken dat er voor hen geen werk beschikbaar is);
- De redenen waarom sommigen, hoewel ze werk zoeken, niet beschikbaar zijn om op korte termijn te beginnen werken, of, omgekeerd, zich bereid verklaren te werken maar geen werk zoeken;
- De opleidingen (school- of beroeps-, in of buiten het bedrijf);
- De geografische mobiliteit van de werknemers volgens bepaalde individuele kenmerken.

## **2. Organisatie en waarnemingsgebied van de enquête**

De enquête omvat de gehele bevolking in privé-huishoudens (uitgezonderd dus collectieve huishoudens zoals bejaardentehuizen, gevangenis, kazernes, kloosters, weeshuizen, ...), die op het nationale grondgebied wonen. Deze definitie omvat ook personen die wegens studie, verlof, ziekte, een zakenreis, ... gedurende korte tijd afwezig waren. Het huishouden (of gezin) wordt hier gedefinieerd als een enkelvoudige eenheid die ofwel bestaat uit een persoon die gewoonlijk alleen leeft, ofwel uit twee of meer personen, die, al dan niet door verwantschap aan elkaar verbonden, gewoonlijk in één en dezelfde woning verblijven en er samenleven.

De uitgelote personen zijn verplicht deel te nemen aan de enquête. Ze worden ingedeeld bij één van de groepen (heeft een betrekking, werkloos of niet-actief) op grond van informatie verkregen aan de hand van een vragenlijst die hoofdzakelijk betrekking heeft op hun activiteit in de loop van een gegeven referentieweek (sinds 1999 wordt de steekproef gelijkmatig over de 52 weken van het jaar gespreid).

In wezen gaat het om een enquête met een gestructureerd face-to-face interview, gebaseerd op een individuele vragenlijst (zie bijlage 4) die voornamelijk bestaat uit gesloten vragen, en een beperkt aantal open vragen die later gecodeerd worden op basis van specifieke nomenclaturen (beroepen, economische bedrijfstakken ...). De enquêteur neemt de antwoorden op volgens een strikte routing (“gestructureerde” vragenlijst).

In januari 1999 werd de vragenlijst gewijzigd ten opzichte van vroegere enquêtes: er werd voorrang gegeven aan objectieve informatie (zoals in vraag 1: Heeft M\_ in de referentieweek betaalde arbeid verricht, ook al was dat maar één uur ?), terwijl het subjectief statuut (vraag 81) pas op het einde van het interview aan bod komt.

Daarnaast worden sinds 1999 personen tussen 15 en 64 jaar drie maanden na het eerste interview een tweede maal bevraagd, per post of telefonisch. Met deze tweede bevraging, die veel beknopter is, wil men de variaties op korte termijn van de werkgelegenheidsgraad en de werkloosheidsgraad bepalen.

### 3. Inhoud

De demografische achtergrond (geslacht, leeftijd, burgerlijke staat, verwantschap in het gezin, nationaliteit, duur van het verblijf en geboorteland indien het gaat om iemand met een buitenlandse nationaliteit) komt voor op een huishoudformulier met inlichtingen afkomstig uit het Rijksregister.

Elk lid van het huishouden van 15 jaar of ouder, wordt gevraagd de individuele vragenlijst (zie bijlage 4) te beantwoorden (in geval van afwezigheid mag een ouder lid van het huishouden de inlichtingen verstrekken). De antwoorden leveren informatie over:

- 3.1. De arbeidssituatie** gedurende de referentieweek (vragen 1 tot 6);
- 3.2. De eerste werkring:** beroepsstatuut, economische activiteit van de lokale vestiging en de onderneming, beroep, aantal werknemers in de lokale vestiging en in de onderneming, arbeidsplaats, anciënniteit, vast of tijdelijk werk (vragen 7 tot 15);
- 3.3. De duur en de kenmerken van de werktijd:** onderscheid tussen voltijdse en deeltijdse arbeid, aantal werkelijk gepresteerde uren tijdens de referentieweek en aantal gewoonlijk gepresteerde uren, evenals de eventuele reden voor het verschil (verlof, ziekte, variabel uurrooster, arbeidsconflict, overuren, ...), werk in een ploegenstelsel, avond- of nachtarbeid, werk op zaterdag of op zondag, thuiswerk (vragen 16 tot 25 & 33 tot 35);
- 3.4. De eventuele tweede werkring:** bestaan van een tweede betrekking, beroepsstatuut, economische activiteit van de vestiging, aantal werkelijk gepresteerde uren en gewoonlijk gepresteerde uren, vast of tijdelijk werk (vragen 26 tot 32);
- 3.5. Het zoeken van een andere betrekking door de persoon met een betrekking:** reden (vrees de huidige baan te zullen verliezen, kwantitatieve of kwalitatieve ondertewerkstelling), aard van het gezochte werk, methodes die in de referentiemaand<sup>1</sup> zijn toegepast om ander werk te vinden, duur van het zoeken naar ander werk, beschikbaarheid om binnen de twee weken van werk te veranderen, inschrijving bij een officieel arbeidsbureau (vragen 36 tot 48, 52 tot 54 & 62 tot 64);
- 3.6. Het zoeken van een andere betrekking door de persoon zonder betrekking:** aard van het gezochte werk, methodes<sup>2</sup> die in de afgelopen vier weken zijn toegepast om werk te vinden, duur van het zoeken naar werk, beschikbaarheid binnen de twee weken, situatie onmiddellijk vóór het zoeken naar werk (of in afwachting van een nieuwe werkring), inschrijving bij een officieel arbeidsbureau (vragen 42 tot 58);
- 3.7. De situatie 1 jaar voor de enquête:** woonplaats, arbeidssituatie, beroepsstatuut, economische activiteit van de lokale vestiging waar de persoon werkte (vragen 59 en 65 tot 71);
- 3.8. De vroegere werkervaring** van personen zonder betrekking: jaar waarin de betrokkene voor het laatst werkte, belangrijkste reden om de laatste betrekking of het laatste bedrijf te verlaten, beroepsstatuut in het laatste werk, economische activiteit van de vestiging waar de betrokkene zijn laatste werk uitoefende, uitgeoefend beroep op zijn laatste werk (vragen 60 en 61 & 67 tot 71);

---

<sup>1</sup> De referentiemaand bestaat uit de drie weken die voorafgaan aan de referentieweek, en de referentieweek zelf.

<sup>2</sup> Er worden meerdere antwoorden aanvaard (vraag 52); daarom liggen de totalen bij Tabel T3.003 hoger dan het aantal IAB-werklozen.

**3.9. Het onderwijs en de opleiding:** niveau van het hoogste diploma (onderwijs, naschoolse vorming of beroepsopleiding); evenals opleiding genoten in de afgelopen vier weken: kader (school, werkplaats), doel en duur ervan (vragen 72 tot 80);

**3.10. Het subjectief statuut**, waar de geïnterviewde uit verschillende situaties (“heeft een betrekking”, “leerling/student/in beroepsopleiding”, “huisvrouw/huisman”, “werkloze”, “gepensioneerde”, ... ) diegene kiest die hem/haar het best karakteriseert (onafhankelijk van de criteria van het IAB) (vraag 81);

**3.11. De inkomsten** (het antwoord op deze vragen is facultatief (vragen 82 tot 84).

Door de routing beantwoordt niemand alle 84 vragen.

Bovendien werd, gedurende het tweede kwartaal van 2000, een **speciale module** (vragen 85 tot 99) betreffende de **overgang van school naar beroepsleven** bijgevoegd (zie Appendix).

## 4. Belangrijkste begrippen en definities

Zoals vermeld verschaft de EAK informatie over drie exhaustieve en onderscheiden groepen (**personen met een betrekking, IAB-werklozen en niet-actieven**), waarbij personen beneden de 15 jaar automatisch onder de economisch niet-actieven ingedeeld worden.

Zoals eveneens hoger vermeld, moeten er passende definities en overeenkomsten worden aangenomen om op internationaal vlak vergelijkbare (in tijd en ruimte) data over werkgelegenheid en werkloosheid te verkrijgen. Voor de EAK steunt men op de Resolutie over de statistieken van de actieve bevolking, de werkgelegenheid, de werkloosheid en het tekort aan werkgelegenheid (“Résolution concernant les statistiques de la population active, de l’emploi, du chômage et du sous-emploi” – “Resolution concerning statistics of the economically active population, employment, unemployment and underemployment”), goedgekeurd door de dertiende Internationale Conferentie van Arbeidsstatistici (oktober 1982).

De belangrijkste definities luiden:

### 4.1. Werkgelegenheid

Tot de “personen met een betrekking” (soms “werkenden” genoemd) behoren alle personen boven een bepaalde leeftijd (vastgelegd op 15 jaar sinds 1992) die gedurende de referentieweek tot een van de volgende categorieën behoorden:

#### a. “Werkenden in loondienst”:

**a1. “op het werk aanwezig”:** personen die gedurende de referentieperiode enig werk verrichtten (met of zonder formeel contract) voor loon of salaris, in geld of in natura;

**a2. “met een baan, maar niet op het werk aanwezig”:** personen die wel al in hun huidige werkkring hebben gewerkt, maar gedurende de referentieperiode tijdelijk niet op het werk aanwezig waren (omwille van ziekte, zwangerschapsverlof, vakantie, sociaal conflict, weersomstandigheden of andere redenen) en die een formele band met hun baan hebben.

(Leerlingen die een vergoeding in geld of in natura hebben ontvangen worden beschouwd als werkenden in loondienst)

#### b. “Zelfstandigen”:

**b1. “op het werk aanwezig”:** personen die gedurende de referentieperiode enig werk verrichtten voor winst of voor het gezinsinkomen, in geld of in natura (niet-betaalde meewerkende familieleden worden beschouwd als zelfstandigen);

**b2. “met een bedrijf, maar niet op het werk aanwezig”:** personen die gedurende de referentieweek een bedrijf hadden (dit kan een industriële onderneming, een handelsonderneming, een landbouwbedrijf of een dienstverlenend bedrijf zijn), maar tijdelijk niet op het werk aanwezig waren om een bepaalde reden.

In de praktijk wordt het begrip “werk verricht tijdens de referentieweek” geïnterpreteerd als werk gedurende ten minste één uur. Hierdoor worden zelfs werknemers met een erg deeltijdse baan bij de personen met een betrekking ingedeeld.

#### **4.2. IAB-werkloosheid**

Tot de werklozen in de zin van het IAB (actieve bevolking zonder betrekking) behoren alle personen boven de leeftijd van 15 jaar, die gedurende de referentieperiode:

- ⇒ “zonder werk” waren, d.w.z. geen werkende in loondienst of zelfstandige waren zoals hierboven bepaald;
- ⇒ “direct beschikbaar” waren voor werk in loondienst of als zelfstandige; voor de EAK betekent dit beschikbaar om een tijdens de referentieperiode gevonden betrekking op te nemen binnen de twee weken ;
- ⇒ “werk zochten”, d.w.z. in een recente periode specifieke stappen hadden ondernomen om werk in loondienst of als zelfstandige te zoeken (voor de EAK worden alleen de methodes opgenomen die tijdens de vier weken vóór de enquête werden gebruikt; personen die werk gevonden hadden (vóór of tijdens de referentieweek) dat later begint, worden gerangschikt onder de IAB-werklozen, ongeacht de ondernomen stappen tijdens de afgelopen vier weken.

In het kader van deze publicatie zal “werkloos” steeds “werkloos in de IAB-definitie” betekenen; we herhalen dat dit begrip los staat van een inschrijving bij een openbaar plaatsingsbureau.

Deze twee hierboven omschreven grote groepen (“werkenden” en “werklozen”, met anderen woorden de actieve bevolking, met of zonder betrekking) vormen samen, volgens de terminologie van het IAB, de “arbeidskrachten” of de “beroepsbevolking van het ogenblik”, gemeten over een korte referentieperiode (d.i. een week in de Eurostat-enquête).

In bijlage 1 vindt u een schematische weergave van de arbeidskrachten zoals gedefinieerd in de enquête.

#### **4.3. Inactieve bevolking**

De “inactieve bevolking” omvat alle personen die niet economisch actief waren in bovenvermelde zin, inclusief diegene jonger dan 15 jaar, namelijk: personen die zich uitsluitend met het huishouden bezig houden (vrouw of man aan de haard), die als vrijwilliger werken (bijvoorbeeld voor een humanitaire instelling), studenten en gepensioneerden (voor zover ze niet de minste vergoede activiteit uitoefenen). Deze definitie komt overeen met de optiek van de Nationale Rekeningen die onbezoldigde arbeid, thuis of elders, niet opnemen in de berekening van het Bruto Nationaal Product en is gericht op de coherentie van economische statistieken (nationale rekeningen) en sociale statistieken (arbeidsrekeningen).

In bepaalde tabellen in deze publicatie worden de inactieven echter opgesplitst in twee categorieën, naargelang ze zichzelf al dan niet als student beschouwen.

#### **4.4. Activiteitsgraad, werkgelegenheidsgraad en werkloosheidsgraad**

De activiteitsgraad geeft het aantal arbeidskrachten (werkenden en werklozen), m.a.w. de beroepsbevolking, in procenten van de bevolking tussen 15 en 64 jaar.

De werkgelegenheidsgraad (of tewerkstellingsgraad) geeft het aantal personen met een betrekking (werkenden) in procenten van de bevolking tussen 15 jaar en 64 jaar.

De werkloosheidsgraad geeft het aantal werklozen in procenten van de arbeidskrachten (werkenden en werklozen in de zin van het IAB).

In deze publicatie worden deze percentages gegeven naar geslacht, leeftijd en burgerlijke staat (voor België en voor de gewesten).

## 5. Methodologie

De steekproeftrekking van huishoudens gaat de eigenlijke enquête vooraf (fase waarin informatie verzameld wordt). De enquête zelf wordt gevolgd door de extrapolatie naar de gehele bevolking van de antwoorden van de steekproef.

### 5.1 Steekproefplan

De enquête naar de arbeidskrachten van 1999 is gebaseerd op een tweetrapssteekproef met stratificatie.

De totale steekproef omvat 47.840 huishoudens (45.786 huishoudens, hetzij 89.381 personen op de actieve leeftijd van 15 jaar en ouder, hebben effectief deelgenomen aan de enquête), hetgeen neerkomt op een gemiddelde steekproef fractie van ongeveer 1/90. De steekproef is gebaseerd op het Rijksregister van natuurlijke personen dat is afgeleid van de bevolkingsregisters van de gemeenten.

Het nationale grondgebied wordt ingedeeld in provincies (inclusief het Brussels Hoofdstedelijk Gewest), die 11 strata vormen.

De omvang van de steekproef in elk der provincies (strata) is evenredig aan de vierkantswortel van het aantal huishoudens die er gevestigd zijn; voor de minst bevolkte strata wordt de steekproef fractie echter verhoogd.

Binnen ieder stratum wordt een steekproef in twee trappen getrokken. De primaire eenheden (PE) bestaan uit statistische secties. Er zijn 6192 secties (hetzij een tiental per gemeente, met een gemiddelde oppervlakte van 5 km<sup>2</sup>) die uit sectoren bestaan (ter gelegenheid van de telling van 1971 afgebakend en sedertdien bijgewerkt), en overeenkomen met een stadsbuurt, of een dorp of gehucht op het platteland. Zij worden geselecteerd met een kans die benaderend evenredig is aan hun aantal huishoudens.

De secundaire steekprofeenheid is het huishouden. Uit elke primaire steekprofeenheid worden aselect 20 huishoudens getrokken volgens een procedure waarmee het gehele register van de desbetreffende primaire eenheid kan worden doorlopen; hierbij komen de reservehuishoudens, die enkel geënquêteerd worden naarmate de basishuishoudens niet konden deelnemen aan de EAK. De totale steekproef fractie (primaire en secundaire eenheden) is gelijk voor alle gemeenten van een zelfde stratum.

### 5.2 Correctiemethoden

De extrapolatie naar de totale bevolking en de correctie voor non-respons vinden plaats op basis van de personen. De populatie en de steekproef worden onderworpen aan een poststratificatie naar provincie, geslacht en leeftijd (klassen van 5 jaar, met één klasse voor personen van 75 jaar en ouder). Voor elk van deze categorieën wordt een wegingsfactor berekend met als teller de bevolking op 1.1.2000 zoals voorhanden in het Rijksregister van natuurlijke personen en als noemer het aantal bruikbare antwoorden uit de enquête. Op die manier kan het aantal individuen van 15 jaar en ouder, 8.434.299 personen, niet behept worden door een steekproeffout, hooguit door de evolutie van het Rijksregister in de loop van 2000.

## 6. Precisie van de schattingen

Elke steekproefenquête brengt bepaalde soorten fouten (van zeer verscheiden aard of statuut) met zich mee op het gebied van de resultaten (of schattingen):

- steekproeffouten te wijten aan het toevallige karakter van de trekking (waarbij, door louter toeval, een mogelijk verschil optreedt tussen de resultaten van een steekproef en de resultaten van een volledige volkstelling),
- fouten te wijten aan het non-responsfenomeen (gezinnen die vaak verhuizen zullen minder waarschijnlijk geënquêteerd worden, wat de resultaten kan vertekenen),
- observatiefouten (technische fouten, coderingsfouten, verkeerde verklaringen van de respondent ...) die men eveneens kan vaststellen bij exhaustieve enquêtes (tellingen).

Er kan echter wel worden gesteld dat de resultaten van de Belgische steekproefenquête vrij juiste schattingen geven voor de voornaamste deelpopulaties (op het niveau van België en van de gewesten).

We stellen echter vast dat, naarmate men een gedetailleerdere classificatie van de resultaten (schattingen) nastreeft, de relatieve kans op toevalsfouten groter wordt: de schattingen van zeer geringe deelgroepen ondergaan dan dusdanige toevallige schommelingen dat ze uiteindelijk slechts een beperkte waarde hebben. In praktijk moet elke schatting met minder dan 5000 individuen met grote voorzichtigheid geïnterpreteerd worden.

## 6.1 Betrouwbaarheidsintervallen

De enquête naar de arbeidskrachten vertrekt van een beperkte steekproef van de volwassen bevolking (15 jaar en ouder) van het Rijk (ongeveer 90.000 bevroegde individuen) en heeft tot doel informatie te verstrekken over de gehele bevolking. Zoals vermeld gebeurt de steekproeftrekking willekeurig, de resultaten van de steekproef zijn toevallig. Dit betekent met name dat twee steekproeven van dezelfde omvang, getrokken uit dezelfde bevolking, waarschijnlijk geen identieke resultaten zouden opleveren.

Met een waarde (aantal, gemiddelde, verhouding,...) die geraamd wordt uit de getrokken steekproef, kan men "limietwaarden" verbinden, die eveneens toevallig zijn. Deze bepalen een "betrouwbaarheidsinterval" (B.I.) rond een centrale waarde geschat door de steekproef. Dit betrouwbaarheidsinterval weerspiegelt het precisieniveau van de steekproef voor de geschatte waarde. Naarmate dit interval kleiner is, zal de waarde die afgeleid werd uit de steekproef als meer precies beschouwd worden. Betrouwbaarheidsintervallen hebben gewoonlijk een waarschijnlijkheid van 95 % en beslaan (ongeveer)  $\pm 2$  keer de standaardafwijking van de schatting ten opzichte van de centrale waarde. Dit betekent dat het bekomen betrouwbaarheidsinterval "op twee  $\sigma$ " 95 % "kans" heeft om de "werkelijke" waarde te bevatten van de onderzochte variabele (die betrekking heeft op de gehele bevolking en niet toevallig is).

Het is mogelijk om met een bepaalde betrouwbaarheid de precisie van de schattingen uit de enquête te bepalen door ze gelijk te stellen met een eenvoudige toevalsteekproef (als hadden alle individuen dezelfde kans om getrokken te worden, en alle getrokken individuen dezelfde kans om effectief aan de enquête deel te nemen). In werkelijkheid hebben meerdere elementen van het steekproefplan een invloed op de precisie:

- de stratificatie, waardoor de precisie verhoogt ;
- de tweetrapsteekproef, waardoor ze verlaagt (clustereffect);
- de oververtegenwoordiging van kleine provincies, waardoor de precisie stijgt ten nadele van de resultaten voor heel België.

## 6.2 Berekeningsvoorbeeld

Laten we de aantallen van tabel T.1.001 (mannen + vrouwen van 15 jaar en ouder) bekijken. De percentages werden berekend in verhouding tot een volwassen bevolking (15 jaar en ouder) van 8.434.299 personen.

De raming (extrapolatie) van 308.478 IAB-werklozen, namelijk  $p = 3,66\%$ , komt overeen met de 3102 werklozen in onze steekproef met  $n = 89.381$  leden.

De standaardafwijking voor deze proportie  $p$  kan geschat worden door  $\sqrt{p(1-p)/n}$ , namelijk bijna 0,065%.

Het betrouwbaarheidsinterval (dat overeenkomt met  $\pm 2$  standaardafwijkingen) over  $p$  gaat van  $(3,66\% - 0,13\% =) 3,53\%$  tot  $(3,66\% + 0,13\% =) 3,79\%$ , wat we opnieuw kunnen converteren naar het aantal individuen. Het aantal IAB-werklozen (geschat op 308.478, m.a.w. 3,66% van 8.434.299) bevindt zich (zeer waarschijnlijk) tussen 3,53% van 8.434.299 (namelijk 297.731 individuen) en 3,79% van 8.434.299 (namelijk 319.660); deze marge van 21.929 personen tussen de onder- en de bovengrens herinnert de lezer er (indien nodig) aan dat de resultaten met omzichtigheid geïnterpreteerd moeten worden.

Deze redenering kan op alle aggregaten (deelverzamelingen van de bevolking) toegepast worden.

Het is vaak nuttig om een variatiecoëfficiënt (of relatieve standaardafwijking) in te voeren, namelijk de standaardafwijking op de geschatte proportie gedeeld door deze proportie (of nog de standaardafwijking op het geschatte aantal gedeeld door dit aantal). De variatiecoëfficiënt (V.C.) op de proportie (of op het aantal) werklozen is ongeveer  $0,065/3,66 = 1,78\%$ , hoger dus dan de V.C. op de proportie (of het aantal) actieven met een betrekking.

Onderstaande tabel geeft de betrouwbaarheidsintervallen weer voor de belangrijkste categorieën (tabel 1.A.3); de percentages slaan op het geheel van de bevolking op actieve leeftijd (15 jaar en ouder).

Categorie	Totaal	Met betrekking	IAB- werkloze	Student	Andere inactieve	
	(15 jaar en ouder)	(15 jaar en ouder)	(15 jaar en ouder)	(15 jaar en ouder)	15-64 jaar	65 jaar en ou- der
Schatting N	<b>8.434.299</b>	<b>4.092.568</b>	<b>308.478</b>	<b>768.974</b>	<b>1.574.674</b>	<b>1.689.505</b>
Geschatte prop.p	<b>100%</b>	<b>48,52%</b>	<b>3,66%</b>	<b>9,12%</b>	<b>18,67%</b>	<b>20,03%</b>
Standaardafw.op p		<b>0,17%</b>	<b>0,065%</b>	<b>0,095%</b>	<b>0,13%</b>	<b>0,13%</b>
Interval op p		<b>[48,18 48,86]</b>	<b>[3,53 3,79]</b>	<b>[8,93 9,31]</b>	<b>[18,41 18,93]</b>	<b>[19,77 20,29]</b>
Variatiecoëfficiënt		<b>0,35%</b>	<b>1,78%</b>	<b>1,04%</b>	<b>0,70%</b>	<b>0,65%</b>

N.B. Gezien het kleine aantal werkenden, werklozen en studenten onder de bejaarde bevolking (en dus de geringe absolute onzekerheid hiervoor), kan men stellen dat onze schatting van 1.689.505 niet-actieven (studenten uitgezonderd) van 65 jaar en ouder betrouwbaarder is dan hierboven aangegeven, en dat het interval [19,77 20,29] verkleind zou kunnen worden.

### 6.3. Conclusies

Het is niet onze bedoeling om bij alle schattingen in alle tabellen betrouwbaarheidsintervallen te voegen.

Een benaderende formule (gebaseerd op een steekproef fractie van 1/90, die wel varieert naargelang de provincies): de standaardafwijking voor een (gepubliceerd) geschat aantal N bedraagt ongeveer  $\sqrt{90N}$ ; indien de publicatie voor een bepaalde categorie 3000 opgeeft, bedraagt de standaardafwijking meer dan 500.

Ten slotte moet opgemerkt worden dat onze constructie van symmetrische betrouwbaarheidsintervallen niet toepasbaar is op heel kleine categorieën (minder dan 2000 individuen).

### 6.4. Vergelijkingen

De resultaten van de EAK 1999 en 2000 moeten met de grootste omzichtigheid vergeleken worden met die van voorgaande jaren. Men zal er rekening mee houden dat de vragenlijst gewijzigd werd en dat de enquête doorlopend geworden is in 1999. De seizoenseffecten op de activiteits-, werkgelegenheids- en werkloosheidsgraden lijken echter klein, een indruk die slechts bevestigd of ontkend kan worden over enkele jaren. Toch merken we een uitgesproken seizoensgebondenheid in grafiek 3 met de werkelijke arbeidsduur tijdens de 52 referentieweken (zoals in grafiek 3 van de publicatie 1999, evenwel met bepaalde verschuivingen gezien de veranderlijke datum van Pasen, Hemelvaart en Pinksteren en het feit dat sommige feestdagen op een zaterdag of een zondag kunnen vallen.

Daarentegen zijn vergelijkingen tussen 1999 en 2000 zinvol. Zo is het betrouwbaarheidsinterval op de proportie IAB-werklozen in de bevolking van 15 jaar en ouder, dat in 1999 [4,32 4,60] bedroeg, in 2000 naar [3,53 3,79] gezakt, we kunnen er dus zo goed als zeker van zijn dat deze proportie gedaald is.

## **7. De nomenclatuur van de activiteiten (NACE) en beroepen (ISCO-COM)**

Sinds de enquête van 1993 worden er op internationaal niveau geharmoniseerde nomenclaturen gebruikt voor de economische activiteiten en de beroepen.

De wijzigingen zijn zo groot dat elke strikte vergelijking met de voordien gebruikte nomenclaturen (NACE-70 voor de economische activiteiten en ISCO-68 voor de beroepen) onmogelijk wordt.

Hieronder vindt u een beknopte beschrijving van deze geactualiseerde nomenclaturen. Voor gedetailleerdere informatie over deze nomenclaturen kan men terecht in de publicaties die in de bibliografie werden opgenomen.

### **7.1 De nomenclatuur van de beroepen**

De gereviseerde International Standard Classification of Occupations (ISCO-88) is een “systeem voor het klasseren en aggregeren van gegevens over beroepen die met behulp van volkstellingen en statistische enquêtes verzameld kunnen worden” [IAB]. Zij wil een instrument zijn “dat geschikt is om nationale gegevens over beroepen in een internationaal perspectief te plaatsen”. Hiertoe moeten de diverse beroepsgroepen geaggregeerd worden op een manier die kan toegepast worden op de arbeidskrachten van de verschillende landen.

In vergelijking met de vroegere versie van de ISCO (met achterhaalde inhoud qua beroepen, met al te heterogene of niet voldoende naar “competentie” onderscheiden beroepsgroepen) zijn de belangrijkste criteria om het systeem van “grote groepen” (10), “sub-grote groepen” (28), “subgroepen” (113) en “basisgroepen” (377) te definiëren: het “kwalificatieniveau” (bepaald door verwijzing naar de internationale classificatie van de opleiding of de onderwijsniveaus) en de “specialisatie van de kwalificaties” (bepaald vanuit de verschillende disciplines, de fabricatieprocessen, de gebruikte uitrusting, de geleverde diensten, enz ...). Bij de gemeenschappelijke Eurostat-enquêtes naar de arbeidskrachten wordt een kortere versie van de ISCO-88, die beter is aangepast aan de behoeften van de Gemeenschappen, gebruikt (“ISCO-COM”)

Ten slotte bevat de nomenclatuur van de beroepen die het NIS voor de volkstelling van 1991 heeft opgesteld een conversietabel met de internationale nomenclatuur, zoals vereist door de resolutie van het IAB betreffende deze classificatie.

Bijlage 2 geeft in detail de “grote groepen” en de “sub-grote groepen” van de ISCO 88-COM.

### **7.2 De nomenclatuur van de economische activiteiten**

De “Nomenclatuur van de Economische Activiteiten in de Europese Gemeenschappen” (NACE Revisie 1) (NACE Rev.1), heeft, zoals elke classificatie van dat type, verschillende aggregatieniveaus ten behoeve van de vergelijkbaarheid. Zij bestaat uit 17 secties en 31 subsecties, die dan weer onderverdeeld zijn in 60 afdelingen. Deze laatste komen zowel voor in de NACE als in de Internationale Type-Classificatie van de Industrie (ITCI Rev.3), die op wereldvlak als basis wordt genomen. In vergelijking tot de ITCI werd de Europese nomenclatuur aangepast aan de Europese behoeften door de toevoeging van onderverdelingen in de rubrieken van de ITCI.

Daarenboven is de “NACE-BEL”, de Belgische nomenclatuur die werd opgesteld door het NIS en die is afgeleid van de NACE Rev.1, vergeleken met deze laatste, nog gedetailleerder om rekening te kunnen houden met specifieke nationale kenmerken.

Bijlage 3 geeft de twee belangrijkste niveaus van de NACE Rev.1 (“secties” en “subsecties”). Deze worden gebruikt bij de enquête naar de arbeidskrachten.



## **Bibliografie**

## Bibliografie

1. Enquête naar de arbeidskrachten. Methoden en definities. (Eurostat, Luxembourg, 1998)
2. Een handleiding voor de gebruiker van de communautaire enquête naar de arbeidskrachten. (Eurostat, Luxembourg, 1988)
3. Enquête naar de arbeidskrachten. Resultaten 1999. (Eurostat, Luxembourg, 2000)
4. Enquête sur les forces de travail. Principaux résultats 2000 (Eurostat, Statistiques en bref - Population et conditions sociales - Thème 3 – 10/2001)  
Labour Force Survey. Principal results 2000 (Eurostat, Statistics in focus – Population and social conditions – theme 3 – 10/2001)
5. Enquête naar de arbeidskrachten. Chronologische reeksen: 1983 - 1991. (Eurostat, Luxembourg, 1993)
6. Resolutie over de statistieken van de actieve bevolking, de werkgelegenheid, de werkloosheid en het tekort aan werkgelegenheid (“Resolution concerning statistics of the economically active population, employment, unemployment and underemployment” - “Résolution concernant les statistiques de la population active, de l’emploi, du chômage et du sous-emploi”), Dertiende Internationale Conferentie van Arbeidsstatistici (IAB, Genève, 1988)  
<http://www.ilo.org/public/french/bureau/stat/res/ecacpop.htm>
7. Resolutie betreffende de meting van het tekort aan werkgelegenheid en de ongeschikte werkgelegenheid (“Resolution concerning the measurement of underemployment and inadequate employment situations” - Résolution concernant la mesure du sous-emploi et des situations d’emploi inadéquat), Zestiende Internationale Conferentie van Arbeidsstatistici (IAB, Genève, 1998)  
<http://www.ilo.org/public/french/bureau/stat/res/underemp.htm>
8. Verordening (EG) nr. 577/98 van de Raad van 9 maart 1998 betreffende de organisatie van een steekproefenquête naar de arbeidskrachten in de Gemeenschap (Publicatieblad van de Europese Gemeenschappen L 077 van 14 maart 1998)  
[http://europa.eu.int/eur-lex/nl/lif/dat/1998/fr\\_398R0577.html](http://europa.eu.int/eur-lex/nl/lif/dat/1998/fr_398R0577.html)
9. Koninklijk Besluit van 10 januari 1999 betreffende de organisatie van een steekproefenquête naar de arbeidskrachten (Belgisch Staatsblad van 20 februari 1999)
10. Nomenclatuur van de economische activiteiten in de Europese Gemeenschap  
[http://europa.eu.int/eur-lex/fr/consleg/pdf/1990/fr\\_1990R3037\\_do\\_001.pdf](http://europa.eu.int/eur-lex/fr/consleg/pdf/1990/fr_1990R3037_do_001.pdf)
11. Activiteitennomenclatuur “NACE-BEL” (met toelichtingen) (Ministerie van Economische Zaken, Nationaal Instituut voor de Statistiek, 1995)
12. Algemene Volks- en Woningtelling op 1 maart 1991 – Code van de beroepen (Ministerie van Economische Zaken, Nationaal Instituut voor de Statistiek, 1993)
13. International Standard Classification of Occupations (ISCO-88) – Classification internationale type des professions CITP-88 (Genève, IAB, 1991)  
<http://www.ilo.org/public/french/bureau/stat/class/isco.htm>
14. “De nieuwe enquête naar de arbeidskrachten van het Nationaal Instituut voor de Statistiek” in Trefpunt Economie 1999/9a ( Ministerie van Economische Zaken)
15. Website van het Nationaal Instituut voor de Statistiek:<http://statbel.fgov.be>

**Tabellen en grafieken**

**T1 – Totale bevolking**

## Arbeidssituatie, geslacht, leeftijd en woonplaats

Arbeidssituatie	Totaal	Van 15 tot 24 jaar	Van 25 tot 49 jaar	50 jaar en meer	Minder dan 15 jaar	Van 15 tot 19 jaar	Van 20 tot 24 jaar	Van 25 tot 29 jaar
<b>België</b>								
<b>Algemeen totaal</b>								
Totaal	10.239.086	1.243.920	3.761.322	3.429.057	1.804.787	615.179	628.741	698.235
Mannen	5.006.013	631.656	1.903.611	1.547.457	923.289	313.851	317.805	353.412
Vrouwen	5.233.073	612.264	1.857.712	1.881.599	881.498	301.328	310.936	344.823
<b>Totaal (15 jaar en meer)</b>								
Totaal	8.434.299	1.243.920	3.761.322	3.429.057	0	615.179	628.741	698.235
Mannen	4.082.724	631.656	1.903.611	1.547.457	0	313.851	317.805	353.412
Vrouwen	4.351.575	612.264	1.857.712	1.881.599	0	301.328	310.936	344.823
Heeft een betrekking								
Totaal	4.092.668	362.257	3.012.963	717.449	0	49.886	312.371	563.261
Mannen	2.367.572	206.977	1.693.151	467.445	0	32.418	174.559	301.128
Vrouwen	1.725.096	155.280	1.319.812	250.004	0	17.468	137.812	262.133
Werkloos IAB								
Totaal	308.478	76.917	205.182	26.379	0	17.839	59.078	57.054
Mannen	144.568	37.262	91.546	15.760	0	9.797	27.465	28.899
Vrouwen	163.910	39.655	113.636	10.619	0	8.042	31.613	28.155
Student (15 jaar en meer)								
Totaal	768.974	744.635	23.467	873	0	529.530	215.105	16.270
Mannen	380.222	366.183	13.746	293	0	263.576	102.607	10.296
Vrouwen	388.752	378.452	9.721	579	0	265.954	112.498	5.974
Niet actief (15 tot 64 jaar)								
Totaal	1.574.674	60.113	519.711	994.851	0	17.925	42.187	61.650
Mannen	508.402	21.235	105.168	381.998	0	8.061	13.174	13.088
Vrouwen	1.066.273	38.877	414.543	612.852	0	9.864	29.013	48.562
Niet actief (65 jaar en meer)								
Totaal	1.689.505	-	-	1.689.505	-	-	-	-
Mannen	681.961	-	-	681.961	-	-	-	-
Vrouwen	1.007.545	-	-	1.007.545	-	-	-	-
<b>Niet actief (- 15 jaar)</b>								
Totaal	1.804.787	-	-	-	1.804.787	-	-	-
Mannen	923.289	-	-	-	923.289	-	-	-
Vrouwen	881.498	-	-	-	881.498	-	-	-
<b>Brussels Hoofdstedelijk Gewest</b>								
<b>Algemeen totaal</b>								
Totaal	959.317	118.032	364.309	305.962	171.014	53.516	64.516	82.520
Mannen	457.851	57.899	182.780	129.506	87.665	26.929	30.970	41.035
Vrouwen	501.466	60.133	181.528	176.456	83.349	26.587	33.546	41.485
<b>Totaal (15 jaar en meer)</b>								
Totaal	788.303	118.032	364.309	305.962	0	53.516	64.516	82.520
Mannen	370.186	57.899	182.780	129.506	0	26.929	30.970	41.035
Vrouwen	418.117	60.133	181.528	176.456	0	26.587	33.546	41.485
Heeft een betrekking								
Totaal	347.898	23.953	254.048	69.897	0	2.308	21.645	53.142
Mannen	191.782	12.410	139.677	39.695	0	1.633	10.777	27.377
Vrouwen	156.116	11.543	114.371	30.202	0	675	10.868	25.764
Werkloos IAB								
Totaal	56.161	10.699	40.764	4.698	0	2.020	8.679	12.074
Mannen	31.444	5.980	22.517	2.947	0	1.327	4.653	6.861
Vrouwen	24.717	4.719	18.247	1.751	0	694	4.025	5.213
Student (15 jaar en meer)								
Totaal	83.234	75.493	7.559	182	0	47.630	27.863	5.060
Mannen	40.593	36.015	4.449	129	0	23.097	12.918	3.075
Vrouwen	42.642	39.479	3.110	53	0	24.533	14.945	1.985
Niet actief (15 tot 64 jaar)								
Totaal	142.986	7.887	61.937	73.163	0	1.558	6.328	12.244
Mannen	48.489	3.494	16.137	28.858	0	873	2.621	3.722
Vrouwen	94.497	4.392	45.800	44.304	0	685	3.707	8.523
Niet actief (65 jaar en meer)								
Totaal	158.023	-	-	158.023	-	-	-	-
Mannen	57.878	-	-	57.878	-	-	-	-
Vrouwen	100.145	-	-	100.145	-	-	-	-
<b>Niet actief (- 15 jaar)</b>								
Totaal	171.014	-	-	-	171.014	-	-	-
Mannen	87.665	-	-	-	87.665	-	-	-
Vrouwen	83.349	-	-	-	83.349	-	-	-



## Arbeidssituatie, geslacht, leeftijd en woonplaats (vervolg en einde)

Arbeidssituatie	Totaal	Van 15 tot 24 jaar	Van 25 tot 49 jaar	50 jaar en meer	Minder dan 15 jaar	Van 15 tot 19 jaar	Van 20 tot 24 jaar	Van 25 tot 29 jaar
<b>Vlaams Gewest</b>								
<b>Algemeen totaal</b>								
Totaal	5.940.252	716.051	2.189.911	2.021.522	1.012.768	356.497	359.554	391.552
Mannen	2.929.510	365.084	1.113.764	932.702	517.960	182.433	182.651	198.521
Vrouwen	3.010.742	350.967	1.076.148	1.088.819	494.808	174.064	176.903	193.031
<b>Totaal (15 jaar en meer)</b>								
Totaal	4.927.484	716.051	2.189.911	2.021.522	0	356.497	359.554	391.552
Mannen	2.411.550	365.084	1.113.764	932.702	0	182.433	182.651	198.521
Vrouwen	2.515.934	350.967	1.076.148	1.088.819	0	174.064	176.903	193.031
Heeft een betrekking								
Totaal	2.527.795	241.453	1.860.660	425.682	0	33.937	207.516	344.431
Mannen	1.462.566	135.619	1.039.493	287.453	0	20.842	114.778	183.435
Vrouwen	1.065.230	105.834	821.167	138.229	0	13.096	92.738	160.996
Werkloos IAB								
Totaal	113.341	30.620	71.447	11.274	0	9.495	21.125	16.890
Mannen	47.708	15.496	26.339	5.873	0	5.377	10.118	7.169
Vrouwen	65.634	15.124	45.108	5.402	0	4.118	11.006	9.721
Student (15 jaar en meer)								
Totaal	431.467	422.253	8.896	318	0	307.580	114.673	6.195
Mannen	211.623	207.259	4.275	89	0	153.886	53.373	3.390
Vrouwen	219.844	214.994	4.620	229	0	153.694	61.300	2.805
Niet actief (15 tot 64 jaar)								
Totaal	874.156	21.725	248.908	603.523	0	5.484	16.240	24.037
Mannen	280.033	6.710	43.656	229.667	0	2.328	4.382	4.528
Vrouwen	594.123	15.015	205.252	373.856	0	3.157	11.858	19.509
Niet actief (65 jaar en meer)								
Totaal	980.724	-	-	980.724	-	-	-	-
Mannen	409.621	-	-	409.621	-	-	-	-
Vrouwen	571.104	-	-	571.104	-	-	-	-
<b>Niet actief (- 15 jaar)</b>								
Totaal	1.012.768	-	-	-	1.012.768	-	-	-
Mannen	517.960	-	-	-	517.960	-	-	-
Vrouwen	494.808	-	-	-	494.808	-	-	-
<b>Waals Gewest</b>								
<b>Algemeen totaal</b>								
Totaal	3.339.517	409.837	1.207.102	1.101.573	621.005	205.167	204.671	224.163
Mannen	1.618.652	208.673	607.066	485.249	317.664	104.489	104.184	113.856
Vrouwen	1.720.865	201.164	600.036	616.324	303.341	100.677	100.487	110.307
<b>Totaal (15 jaar en meer)</b>								
Totaal	2.718.513	409.837	1.207.102	1.101.573	0	205.167	204.671	224.163
Mannen	1.300.988	208.673	607.066	485.249	0	104.489	104.184	113.856
Vrouwen	1.417.525	201.164	600.036	616.324	0	100.677	100.487	110.307
Heeft een betrekking								
Totaal	1.216.975	96.850	898.254	221.870	0	13.640	83.210	165.689
Mannen	713.224	58.947	513.981	140.297	0	9.943	49.004	90.317
Vrouwen	503.750	37.903	384.274	81.573	0	3.697	34.206	75.372
Werkloos IAB								
Totaal	138.975	35.598	92.971	10.407	0	6.324	29.274	28.091
Mannen	65.416	15.786	42.690	6.941	0	3.093	12.693	14.870
Vrouwen	73.559	19.812	50.281	3.466	0	3.231	16.581	13.221
Student (15 jaar en meer)								
Totaal	254.272	246.888	7.012	373	0	174.320	72.568	5.015
Mannen	128.006	122.909	5.021	76	0	86.593	36.316	3.831
Vrouwen	126.266	123.979	1.991	297	0	87.727	36.252	1.184
Niet actief (15 tot 64 jaar)								
Totaal	557.532	30.501	208.866	318.165	0	10.883	19.618	25.369
Mannen	179.879	11.031	45.375	123.473	0	4.861	6.170	4.838
Vrouwen	377.653	19.470	163.490	194.692	0	6.022	13.448	20.530
Niet actief (65 jaar en meer)								
Totaal	550.758	-	-	550.758	-	-	-	-
Mannen	214.462	-	-	214.462	-	-	-	-
Vrouwen	336.296	-	-	336.296	-	-	-	-
<b>Niet actief (- 15 jaar)</b>								
Totaal	621.005	-	-	-	621.005	-	-	-
Mannen	317.664	-	-	-	317.664	-	-	-
Vrouwen	303.341	-	-	-	303.341	-	-	-



**Evolutie van de arbeidssituatie sinds het voorgaande jaar, geslacht, leeftijd en**

Situatie 1 jaar voor de enquête	Arbeidssituatie in het jaar van de enquête					
	Totaal			Heeft een betrekking		
	Totaal	Mannen	Vrouwen	Totaal	Mannen	Vrouwen
<b>België</b>						
<b>Algemeen totaal</b>						
<b>Totaal</b>	<b>8.434.299</b>	<b>4.082.724</b>	<b>4.351.575</b>	<b>4.092.668</b>	<b>2.367.572</b>	<b>1.725.096</b>
Van 15 tot 24 jaar	1.243.920	631.656	612.264	362.257	206.977	155.280
Van 25 tot 49 jaar	3.761.322	1.903.611	1.857.712	3.012.963	1.693.151	1.319.812
50 jaar en meer	3.429.057	1.547.457	1.881.599	717.449	467.445	250.004
Had dezelfde betrekking						
<b>Totaal</b>	<b>3.554.581</b>	<b>2.073.385</b>	<b>1.481.197</b>	<b>3.554.581</b>	<b>2.073.385</b>	<b>1.481.197</b>
Van 15 tot 24 jaar	184.801	108.289	76.512	184.801	108.289	76.512
Van 25 tot 49 jaar	2.684.709	1.518.780	1.165.930	2.684.709	1.518.780	1.165.930
50 jaar en meer	685.071	446.316	238.755	685.071	446.316	238.755
Oefende een andere betrekking uit						
<b>Totaal</b>	<b>427.737</b>	<b>242.452</b>	<b>185.285</b>	<b>265.025</b>	<b>159.315</b>	<b>105.710</b>
Van 15 tot 24 jaar	68.317	38.739	29.577	51.492	30.189	21.304
Van 25 tot 49 jaar	283.906	153.700	130.206	201.654	120.248	81.406
50 jaar en meer	75.514	50.012	25.502	11.878	8.879	3.000
Was student, leerling						
<b>Totaal</b>	<b>949.541</b>	<b>476.564</b>	<b>472.977</b>	<b>107.984</b>	<b>60.041</b>	<b>47.943</b>
Van 15 tot 24 jaar	899.020	447.745	451.274	94.579	52.485	42.095
Van 25 tot 49 jaar	45.153	26.394	18.759	13.405	7.556	5.849
50 jaar en meer	5.369	2.425	2.944	0	0	0
Hield zich met het huishouden bezig						
<b>Totaal</b>	<b>684.882</b>	<b>12.029</b>	<b>672.854</b>	<b>16.617</b>	<b>1.514</b>	<b>15.103</b>
Van 15 tot 24 jaar	11.856	944	10.912	537	86	451
Van 25 tot 49 jaar	285.031	7.996	277.035	14.574	1.383	13.191
50 jaar en meer	387.996	3.088	384.907	1.506	45	1.461
Was arbeidsongeschikt						
<b>Totaal</b>	<b>226.491</b>	<b>129.953</b>	<b>96.538</b>	<b>17.782</b>	<b>10.133</b>	<b>7.649</b>
Van 15 tot 24 jaar	6.000	2.996	3.004	448	172	276
Van 25 tot 49 jaar	106.611	52.887	53.724	10.429	4.732	5.696
50 jaar en meer	113.880	74.070	39.810	6.905	5.229	1.676
Was werkloos						
<b>Totaal</b>	<b>472.708</b>	<b>201.749</b>	<b>270.959</b>	<b>97.605</b>	<b>48.339</b>	<b>49.266</b>
Van 15 tot 24 jaar	60.807	26.754	34.052	26.201	13.726	12.475
Van 25 tot 49 jaar	276.180	108.095	168.086	67.682	32.622	35.060
50 jaar en meer	135.721	66.900	68.821	3.721	1.990	1.731
Was in brugpensioen						
<b>Totaal</b>	<b>149.793</b>	<b>124.518</b>	<b>25.276</b>	<b>489</b>	<b>368</b>	<b>121</b>
Van 25 tot 49 jaar	1.649	1.265	384	0	0	0
50 jaar en meer	148.144	123.252	24.892	489	368	121
Was gepensioneerd						
<b>Totaal</b>	<b>1.855.439</b>	<b>768.502</b>	<b>1.086.937</b>	<b>4.108</b>	<b>2.860</b>	<b>1.248</b>
Van 25 tot 49 jaar	13.405	4.918	8.487	399	399	0
50 jaar en meer	1.842.034	763.585	1.078.450	3.709	2.461	1.248
Andere situatie						
<b>Totaal</b>	<b>113.126</b>	<b>53.573</b>	<b>59.553</b>	<b>28.478</b>	<b>11.619</b>	<b>16.859</b>
Van 15 tot 24 jaar	13.121	6.188	6.932	4.197	2.030	2.167
Van 25 tot 49 jaar	64.677	29.575	35.102	20.110	7.430	12.680
50 jaar en meer	35.328	17.809	17.519	4.170	2.158	2.012



## woonplaats

### Arbeidssituatie in het jaar van de enquête

Werkloos IAB			Student/in opleiding			Andere			Situatie 1 jaar voor de enquête	
Totaal	Mannen	Vrouwen	Totaal	Mannen	Vrouwen	Totaal	Mannen	Vrouwen		
<b>België</b>										
<b>Algemeen totaal</b>										
<b>308.478</b>	<b>144.568</b>	<b>163.910</b>	<b>768.974</b>	<b>380.222</b>	<b>388.752</b>	<b>3.264.180</b>	<b>1.190.362</b>	<b>2.073.817</b>	<b>Totaal</b>	
<b>76.917</b>	<b>37.262</b>	<b>39.655</b>	<b>744.635</b>	<b>366.183</b>	<b>378.452</b>	<b>60.113</b>	<b>21.235</b>	<b>38.877</b>	<b>Van 15 tot 24 jaar</b>	
<b>205.182</b>	<b>91.546</b>	<b>113.636</b>	<b>23.467</b>	<b>13.746</b>	<b>9.721</b>	<b>519.711</b>	<b>105.168</b>	<b>414.543</b>	<b>Van 25 tot 49 jaar</b>	
<b>26.379</b>	<b>15.760</b>	<b>10.619</b>	<b>873</b>	<b>293</b>	<b>579</b>	<b>2.684.356</b>	<b>1.063.959</b>	<b>1.620.397</b>	<b>50 jaar en meer</b>	
Had dezelfde betrekking										
<b>0</b>	<b>0</b>	<b>0</b>	<b>0</b>	<b>0</b>	<b>0</b>	<b>0</b>	<b>0</b>	<b>0</b>	<b>Totaal</b>	
<b>0</b>	<b>0</b>	<b>0</b>	<b>0</b>	<b>0</b>	<b>0</b>	<b>0</b>	<b>0</b>	<b>0</b>	<b>Van 15 tot 24 jaar</b>	
<b>0</b>	<b>0</b>	<b>0</b>	<b>0</b>	<b>0</b>	<b>0</b>	<b>0</b>	<b>0</b>	<b>0</b>	<b>Van 25 tot 49 jaar</b>	
<b>0</b>	<b>0</b>	<b>0</b>	<b>0</b>	<b>0</b>	<b>0</b>	<b>0</b>	<b>0</b>	<b>0</b>	<b>50 jaar en meer</b>	
Oefende een andere betrekking uit										
<b>65.451</b>	<b>32.505</b>	<b>32.946</b>	<b>3.398</b>	<b>1.401</b>	<b>1.997</b>	<b>93.864</b>	<b>49.231</b>	<b>44.632</b>	<b>Totaal</b>	
<b>11.011</b>	<b>5.922</b>	<b>5.089</b>	<b>1.726</b>	<b>689</b>	<b>1.036</b>	<b>4.088</b>	<b>1.940</b>	<b>2.148</b>	<b>Van 15 tot 24 jaar</b>	
<b>49.645</b>	<b>23.409</b>	<b>26.235</b>	<b>1.641</b>	<b>680</b>	<b>961</b>	<b>30.967</b>	<b>9.363</b>	<b>21.604</b>	<b>Van 25 tot 49 jaar</b>	
<b>4.795</b>	<b>3.173</b>	<b>1.622</b>	<b>32</b>	<b>32</b>	<b>0</b>	<b>58.809</b>	<b>37.928</b>	<b>20.880</b>	<b>50 jaar en meer</b>	
Was student, leerling										
<b>48.607</b>	<b>25.055</b>	<b>23.552</b>	<b>760.317</b>	<b>376.875</b>	<b>383.442</b>	<b>32.633</b>	<b>14.594</b>	<b>18.040</b>	<b>Totaal</b>	
<b>40.776</b>	<b>20.149</b>	<b>20.627</b>	<b>740.213</b>	<b>364.111</b>	<b>376.102</b>	<b>23.451</b>	<b>11.001</b>	<b>12.450</b>	<b>Van 15 tot 24 jaar</b>	
<b>7.831</b>	<b>4.906</b>	<b>2.924</b>	<b>19.977</b>	<b>12.690</b>	<b>7.286</b>	<b>3.941</b>	<b>1.242</b>	<b>2.699</b>	<b>Van 25 tot 49 jaar</b>	
<b>0</b>	<b>0</b>	<b>0</b>	<b>127</b>	<b>74</b>	<b>53</b>	<b>5.242</b>	<b>2.351</b>	<b>2.890</b>	<b>50 jaar en meer</b>	
Hield zich met het huishouden bezig										
<b>17.018</b>	<b>1.749</b>	<b>15.269</b>	<b>2.117</b>	<b>627</b>	<b>1.490</b>	<b>649.130</b>	<b>8.139</b>	<b>640.991</b>	<b>Totaal</b>	
<b>1.525</b>	<b>268</b>	<b>1.257</b>	<b>1.016</b>	<b>391</b>	<b>626</b>	<b>8.777</b>	<b>199</b>	<b>8.578</b>	<b>Van 15 tot 24 jaar</b>	
<b>14.432</b>	<b>1.312</b>	<b>13.119</b>	<b>624</b>	<b>147</b>	<b>477</b>	<b>255.401</b>	<b>5.154</b>	<b>250.247</b>	<b>Van 25 tot 49 jaar</b>	
<b>1.062</b>	<b>169</b>	<b>893</b>	<b>476</b>	<b>89</b>	<b>387</b>	<b>384.952</b>	<b>2.786</b>	<b>382.167</b>	<b>50 jaar en meer</b>	
Was arbeidsongeschikt										
<b>5.772</b>	<b>2.608</b>	<b>3.165</b>	<b>175</b>	<b>91</b>	<b>84</b>	<b>202.763</b>	<b>117.122</b>	<b>85.641</b>	<b>Totaal</b>	
<b>597</b>	<b>198</b>	<b>399</b>	<b>0</b>	<b>0</b>	<b>0</b>	<b>4.955</b>	<b>2.626</b>	<b>2.329</b>	<b>Van 15 tot 24 jaar</b>	
<b>4.986</b>	<b>2.410</b>	<b>2.577</b>	<b>175</b>	<b>91</b>	<b>84</b>	<b>91.021</b>	<b>45.654</b>	<b>45.367</b>	<b>Van 25 tot 49 jaar</b>	
<b>189</b>	<b>0</b>	<b>189</b>	<b>0</b>	<b>0</b>	<b>0</b>	<b>106.787</b>	<b>68.841</b>	<b>37.945</b>	<b>50 jaar en meer</b>	
Was werkloos										
<b>156.226</b>	<b>74.094</b>	<b>82.132</b>	<b>1.115</b>	<b>449</b>	<b>666</b>	<b>217.763</b>	<b>78.869</b>	<b>138.895</b>	<b>Totaal</b>	
<b>21.083</b>	<b>9.840</b>	<b>11.243</b>	<b>364</b>	<b>364</b>	<b>0</b>	<b>13.158</b>	<b>2.824</b>	<b>10.334</b>	<b>Van 15 tot 24 jaar</b>	
<b>115.799</b>	<b>52.534</b>	<b>63.266</b>	<b>750</b>	<b>84</b>	<b>666</b>	<b>91.949</b>	<b>22.855</b>	<b>69.094</b>	<b>Van 25 tot 49 jaar</b>	
<b>19.343</b>	<b>11.720</b>	<b>7.623</b>	<b>0</b>	<b>0</b>	<b>0</b>	<b>112.657</b>	<b>53.190</b>	<b>59.467</b>	<b>50 jaar en meer</b>	
Was in brugpensioen										
<b>271</b>	<b>271</b>	<b>0</b>	<b>0</b>	<b>0</b>	<b>0</b>	<b>149.034</b>	<b>123.879</b>	<b>25.154</b>	<b>Totaal</b>	
<b>271</b>	<b>271</b>	<b>0</b>	<b>0</b>	<b>0</b>	<b>0</b>	<b>1.378</b>	<b>995</b>	<b>384</b>	<b>Van 25 tot 49 jaar</b>	
<b>0</b>	<b>0</b>	<b>0</b>	<b>0</b>	<b>0</b>	<b>0</b>	<b>147.655</b>	<b>122.884</b>	<b>24.771</b>	<b>50 jaar en meer</b>	
Was gepensioneerd										
<b>205</b>	<b>0</b>	<b>205</b>	<b>128</b>	<b>99</b>	<b>29</b>	<b>1.850.999</b>	<b>765.543</b>	<b>1.085.456</b>	<b>Totaal</b>	
<b>205</b>	<b>0</b>	<b>205</b>	<b>0</b>	<b>0</b>	<b>0</b>	<b>12.802</b>	<b>4.519</b>	<b>8.283</b>	<b>Van 25 tot 49 jaar</b>	
<b>0</b>	<b>0</b>	<b>0</b>	<b>128</b>	<b>99</b>	<b>29</b>	<b>1.838.198</b>	<b>761.025</b>	<b>1.077.173</b>	<b>50 jaar en meer</b>	
Andere situatie										
<b>14.929</b>	<b>8.287</b>	<b>6.642</b>	<b>1.726</b>	<b>681</b>	<b>1.044</b>	<b>67.994</b>	<b>32.986</b>	<b>35.008</b>	<b>Totaal</b>	
<b>1.924</b>	<b>885</b>	<b>1.039</b>	<b>1.315</b>	<b>628</b>	<b>687</b>	<b>5.684</b>	<b>2.645</b>	<b>3.039</b>	<b>Van 15 tot 24 jaar</b>	
<b>12.014</b>	<b>6.704</b>	<b>5.310</b>	<b>300</b>	<b>53</b>	<b>247</b>	<b>32.253</b>	<b>15.388</b>	<b>16.865</b>	<b>Van 25 tot 49 jaar</b>	
<b>991</b>	<b>698</b>	<b>292</b>	<b>110</b>	<b>0</b>	<b>110</b>	<b>30.057</b>	<b>14.953</b>	<b>15.104</b>	<b>50 jaar en meer</b>	

**Evolutie van de arbeidssituatie sinds het voorgaande jaar, geslacht, leeftijd en**

Situatie 1 jaar voor de enquête	Arbeidssituatie in het jaar van de enquête					
	Totaal			Heeft een betrekking		
	Totaal	Mannen	Vrouwen	Totaal	Mannen	Vrouwen
<b>Brussels Hoofdstedelijk Gewest</b>						
<b>Algemeen totaal</b>						
<b>Totaal</b>	<b>788.303</b>	<b>370.186</b>	<b>418.117</b>	<b>347.898</b>	<b>191.782</b>	<b>156.116</b>
Van 15 tot 24 jaar	118.032	57.899	60.133	23.953	12.410	11.543
Van 25 tot 49 jaar	364.309	182.780	181.528	254.048	139.677	114.371
50 jaar en meer	305.962	129.506	176.456	69.897	39.695	30.202
Had dezelfde betrekking						
<b>Totaal</b>	<b>291.543</b>	<b>161.829</b>	<b>129.714</b>	<b>291.543</b>	<b>161.829</b>	<b>129.714</b>
Van 15 tot 24 jaar	9.786	4.694	5.092	9.786	4.694	5.092
Van 25 tot 49 jaar	215.135	119.703	95.432	215.135	119.703	95.432
50 jaar en meer	66.622	37.431	29.191	66.622	37.431	29.191
Oefende een andere betrekking uit						
<b>Totaal</b>	<b>47.309</b>	<b>26.858</b>	<b>20.452</b>	<b>25.131</b>	<b>14.196</b>	<b>10.935</b>
Van 15 tot 24 jaar	5.355	3.029	2.325	3.414	1.932	1.482
Van 25 tot 49 jaar	34.283	18.890	15.393	20.338	11.200	9.138
50 jaar en meer	7.672	4.938	2.734	1.379	1.064	315
Was student, leerling						
<b>Totaal</b>	<b>103.288</b>	<b>52.353</b>	<b>50.935</b>	<b>11.332</b>	<b>6.292</b>	<b>5.039</b>
Van 15 tot 24 jaar	89.173	44.438	44.735	7.592	4.569	3.023
Van 25 tot 49 jaar	13.086	7.572	5.515	3.740	1.724	2.016
50 jaar en meer	1.029	344	685	0	0	0
Hield zich met het huishouden bezig						
<b>Totaal</b>	<b>58.040</b>	<b>3.223</b>	<b>54.818</b>	<b>2.577</b>	<b>275</b>	<b>2.302</b>
Van 15 tot 24 jaar	2.828	154	2.674	315	0	315
Van 25 tot 49 jaar	33.815	2.288	31.527	2.190	275	1.916
50 jaar en meer	21.397	781	20.616	71	0	71
Was arbeidsongeschikt						
<b>Totaal</b>	<b>23.222</b>	<b>13.457</b>	<b>9.764</b>	<b>1.576</b>	<b>585</b>	<b>992</b>
Van 15 tot 24 jaar	797	723	74	0	0	0
Van 25 tot 49 jaar	11.428	6.725	4.703	1.033	243	790
50 jaar en meer	10.997	6.009	4.988	544	342	202
Was werkloos						
<b>Totaal</b>	<b>64.548</b>	<b>32.020</b>	<b>32.529</b>	<b>11.452</b>	<b>6.187</b>	<b>5.265</b>
Van 15 tot 24 jaar	7.197	3.105	4.092	2.530	898	1.632
Van 25 tot 49 jaar	42.660	20.443	22.218	8.342	4.834	3.509
50 jaar en meer	14.691	8.472	6.220	580	455	124
Was in brugpensioen						
<b>Totaal</b>	<b>10.880</b>	<b>8.171</b>	<b>2.709</b>	<b>0</b>	<b>0</b>	<b>0</b>
Van 25 tot 49 jaar	75	75	0	0	0	0
50 jaar en meer	10.805	8.096	2.709	0	0	0
Was gepensioneerd						
<b>Totaal</b>	<b>169.075</b>	<b>61.407</b>	<b>107.667</b>	<b>267</b>	<b>203</b>	<b>63</b>
Van 25 tot 49 jaar	718	66	653	0	0	0
50 jaar en meer	168.356	61.342	107.015	267	203	63
Andere situatie						
<b>Totaal</b>	<b>20.397</b>	<b>10.868</b>	<b>9.529</b>	<b>4.021</b>	<b>2.215</b>	<b>1.806</b>
Van 15 tot 24 jaar	2.896	1.755	1.141	317	317	0
Van 25 tot 49 jaar	13.108	7.019	6.089	3.270	1.699	1.571
50 jaar en meer	4.393	2.093	2.299	434	199	235

## woonplaats (vervolg)

### Arbeidssituatie in het jaar van de enquête

Werkloos IAB			Student/in opleiding			Andere			Situatie 1 jaar voor de enquête
Totaal	Mannen	Vrouwen	Totaal	Mannen	Vrouwen	Totaal	Mannen	Vrouwen	
<b>Brussels Hoofdstedelijk Gewest</b>									
<b>Algemeen totaal</b>									
56.161	31.444	24.717	83.234	40.593	42.642	301.009	106.367	194.642	<b>Totaal</b>
10.699	5.980	4.719	75.493	36.015	39.479	7.887	3.494	4.392	Van 15 tot 24 jaar
40.764	22.517	18.247	7.559	4.449	3.110	61.937	16.137	45.800	Van 25 tot 49 jaar
4.698	2.947	1.751	182	129	53	231.185	86.736	144.450	50 jaar en meer
Had dezelfde betrekking									
0	0	0	0	0	0	0	0	0	<b>Totaal</b>
0	0	0	0	0	0	0	0	0	Van 15 tot 24 jaar
0	0	0	0	0	0	0	0	0	Van 25 tot 49 jaar
0	0	0	0	0	0	0	0	0	50 jaar en meer
Oefende een andere betrekking uit									
12.015	7.127	4.888	469	316	153	9.695	5.219	4.476	<b>Totaal</b>
1.606	921	686	0	0	0	334	177	158	Van 15 tot 24 jaar
9.566	5.554	4.011	469	316	153	3.910	1.820	2.090	Van 25 tot 49 jaar
843	652	191	0	0	0	5.450	3.222	2.228	50 jaar en meer
Was student, leerling									
7.148	4.626	2.522	81.195	39.470	41.725	3.614	1.965	1.649	<b>Totaal</b>
5.475	3.392	2.083	74.400	35.438	38.963	1.706	1.040	667	Van 15 tot 24 jaar
1.673	1.234	438	6.668	3.959	2.709	1.006	655	351	Van 25 tot 49 jaar
0	0	0	127	74	53	902	270	632	50 jaar en meer
Hield zich met het huishouden bezig									
2.934	754	2.180	278	0	278	52.252	2.194	50.058	<b>Totaal</b>
290	0	290	204	0	204	2.020	154	1.866	Van 15 tot 24 jaar
2.459	684	1.775	74	0	74	29.092	1.329	27.763	Van 25 tot 49 jaar
185	70	115	0	0	0	21.140	711	20.429	50 jaar en meer
Was arbeidsongeschikt									
740	569	171	91	91	0	20.815	12.213	8.601	<b>Totaal</b>
74	0	74	0	0	0	723	723	0	Van 15 tot 24 jaar
667	569	98	91	91	0	9.638	5.823	3.815	Van 25 tot 49 jaar
0	0	0	0	0	0	10.453	5.667	4.786	50 jaar en meer
Was werkloos									
28.727	15.553	13.173	256	179	77	24.114	10.101	14.013	<b>Totaal</b>
3.006	1.503	1.502	94	94	0	1.567	609	958	Van 15 tot 24 jaar
22.333	12.035	10.297	162	84	77	11.824	3.489	8.334	Van 25 tot 49 jaar
3.388	2.014	1.374	0	0	0	10.723	6.002	4.721	50 jaar en meer
Was in bruggpensioen									
0	0	0	0	0	0	10.880	8.171	2.709	<b>Totaal</b>
0	0	0	0	0	0	75	75	0	Van 25 tot 49 jaar
0	0	0	0	0	0	10.805	8.096	2.709	50 jaar en meer
Was gepensioneerd									
68	0	68	55	55	0	168.685	61.149	107.535	<b>Totaal</b>
68	0	68	0	0	0	650	66	584	Van 25 tot 49 jaar
0	0	0	55	55	0	168.035	61.083	106.951	50 jaar en meer
Andere situatie									
4.530	2.815	1.715	891	483	408	10.955	5.355	5.600	<b>Totaal</b>
248	164	84	795	483	312	1.536	791	745	Van 15 tot 24 jaar
4.000	2.440	1.560	96	0	96	5.742	2.880	2.862	Van 25 tot 49 jaar
282	210	71	0	0	0	3.677	1.684	1.993	50 jaar en meer

**Evolutie van de arbeidssituatie sinds het voorgaande jaar, geslacht, leeftijd en**

Situatie 1 jaar voor de enquête	Arbeidssituatie in het jaar van de enquête					
	Totaal			Heeft een betrekking		
	Totaal	Mannen	Vrouwen	Totaal	Mannen	Vrouwen
<b>Vlaams Gewest</b>						
<b>Algemeen totaal</b>						
<b>Totaal</b>	<b>4.927.484</b>	<b>2.411.550</b>	<b>2.515.934</b>	<b>2.527.795</b>	<b>1.462.566</b>	<b>1.065.230</b>
Van 15 tot 24 jaar	716.051	365.084	350.967	241.453	135.619	105.834
Van 25 tot 49 jaar	2.189.911	1.113.764	1.076.148	1.860.660	1.039.493	821.167
50 jaar en meer	2.021.522	932.702	1.088.819	425.682	287.453	138.229
Had dezelfde betrekking						
<b>Totaal</b>	<b>2.186.597</b>	<b>1.278.010</b>	<b>908.588</b>	<b>2.186.597</b>	<b>1.278.010</b>	<b>908.588</b>
Van 15 tot 24 jaar	125.085	72.276	52.809	125.085	72.276	52.809
Van 25 tot 49 jaar	1.656.429	931.157	725.272	1.656.429	931.157	725.272
50 jaar en meer	405.083	274.577	130.506	405.083	274.577	130.506
Oefende een andere betrekking uit						
<b>Totaal</b>	<b>273.825</b>	<b>155.328</b>	<b>118.498</b>	<b>186.671</b>	<b>111.825</b>	<b>74.846</b>
Van 15 tot 24 jaar	49.486	28.690	20.795	39.888	23.669	16.219
Van 25 tot 49 jaar	177.934	95.675	82.260	138.392	82.005	56.386
50 jaar en meer	46.405	30.962	15.443	8.392	6.151	2.241
Was student, leerling						
<b>Totaal</b>	<b>526.970</b>	<b>262.341</b>	<b>264.629</b>	<b>67.192</b>	<b>36.452</b>	<b>30.740</b>
Van 15 tot 24 jaar	508.512	251.611	256.900	61.757	32.800	28.957
Van 25 tot 49 jaar	16.096	9.287	6.809	5.435	3.652	1.783
50 jaar en meer	2.362	1.443	920	0	0	0
Hield zich met het huishouden bezig						
<b>Totaal</b>	<b>383.124</b>	<b>3.462</b>	<b>379.661</b>	<b>9.358</b>	<b>204</b>	<b>9.153</b>
Van 15 tot 24 jaar	4.492	120	4.372	136	0	136
Van 25 tot 49 jaar	142.323	2.177	140.146	8.239	204	8.035
50 jaar en meer	236.309	1.165	235.144	982	0	982
Was arbeidsongeschikt						
<b>Totaal</b>	<b>129.973</b>	<b>73.018</b>	<b>56.955</b>	<b>10.320</b>	<b>5.925</b>	<b>4.395</b>
Van 15 tot 24 jaar	3.026	1.468	1.558	326	112	214
Van 25 tot 49 jaar	61.071	27.775	33.296	6.718	3.273	3.445
50 jaar en meer	65.876	43.775	22.101	3.277	2.540	736
Was werkloos						
<b>Totaal</b>	<b>205.598</b>	<b>80.262</b>	<b>125.336</b>	<b>48.469</b>	<b>22.731</b>	<b>25.738</b>
Van 15 tot 24 jaar	21.863	10.079	11.785	12.273	6.325	5.948
Van 25 tot 49 jaar	108.762	37.259	71.503	34.238	15.543	18.695
50 jaar en meer	74.973	32.924	42.048	1.958	863	1.095
Was in brugpensioen						
<b>Totaal</b>	<b>94.934</b>	<b>80.648</b>	<b>14.286</b>	<b>333</b>	<b>211</b>	<b>121</b>
Van 25 tot 49 jaar	792	438	354	0	0	0
50 jaar en meer	94.142	80.210	13.932	333	211	121
Was gepensioneerd						
<b>Totaal</b>	<b>1.085.998</b>	<b>462.171</b>	<b>623.827</b>	<b>3.285</b>	<b>2.146</b>	<b>1.139</b>
Van 25 tot 49 jaar	6.566	3.213	3.352	399	399	0
50 jaar en meer	1.079.432	458.958	620.474	2.886	1.747	1.139
Andere situatie						
<b>Totaal</b>	<b>40.464</b>	<b>16.311</b>	<b>24.154</b>	<b>15.571</b>	<b>5.061</b>	<b>10.510</b>
Van 15 tot 24 jaar	3.587	840	2.747	1.988	438	1.550
Van 25 tot 49 jaar	19.939	6.783	13.156	10.811	3.260	7.551
50 jaar en meer	16.938	8.687	8.251	2.772	1.364	1.409

## woonplaats (vervolg)

### Arbeidssituatie in het jaar van de enquête

Werkloos IAB			Student/in opleiding			Andere			Situatie 1 jaar voor de enquête
Totaal	Mannen	Vrouwen	Totaal	Mannen	Vrouwen	Totaal	Mannen	Vrouwen	
<b>Vlaams Gewest</b>									
<b>Algemeen totaal</b>									
113.341	47.708	65.634	431.467	211.623	219.844	1.854.880	689.654	1.165.226	<b>Totaal</b>
30.620	15.496	15.124	422.253	207.259	214.994	21.725	6.710	15.015	Van 15 tot 24 jaar
71.447	26.339	45.108	8.896	4.275	4.620	248.908	43.656	205.252	Van 25 tot 49 jaar
11.274	5.873	5.402	318	89	229	1.584.247	639.288	944.959	50 jaar en meer
Had dezelfde betrekking									
0	0	0	0	0	0	0	0	0	<b>Totaal</b>
0	0	0	0	0	0	0	0	0	Van 15 tot 24 jaar
0	0	0	0	0	0	0	0	0	Van 25 tot 49 jaar
0	0	0	0	0	0	0	0	0	50 jaar en meer
Oefende een andere betrekking uit									
32.297	14.738	17.559	1.868	665	1.203	52.989	28.099	24.890	<b>Totaal</b>
6.026	3.548	2.478	1.093	509	584	2.479	965	1.514	Van 15 tot 24 jaar
23.483	9.481	14.001	775	156	619	15.285	4.032	11.253	Van 25 tot 49 jaar
2.789	1.709	1.080	0	0	0	35.225	23.102	12.123	50 jaar en meer
Was student, leerling									
21.267	10.584	10.683	428.010	210.452	217.558	10.501	4.853	5.648	<b>Totaal</b>
18.626	9.061	9.565	420.786	206.480	214.306	7.343	3.270	4.072	Van 15 tot 24 jaar
2.641	1.523	1.118	7.224	3.973	3.252	796	140	656	Van 25 tot 49 jaar
0	0	0	0	0	0	2.362	1.443	920	50 jaar en meer
Hield zich met het huishouden bezig									
5.907	246	5.662	615	356	259	367.244	2.657	364.587	<b>Totaal</b>
474	0	474	120	120	0	3.762	0	3.762	Van 15 tot 24 jaar
5.005	246	4.760	287	147	140	128.791	1.580	127.211	Van 25 tot 49 jaar
428	0	428	208	89	119	234.691	1.077	233.615	50 jaar en meer
Was arbeidsongeschikt									
2.726	852	1.874	84	0	84	116.843	66.241	50.603	<b>Totaal</b>
307	198	109	0	0	0	2.394	1.158	1.235	Van 15 tot 24 jaar
2.328	654	1.674	84	0	84	51.941	23.848	28.093	Van 25 tot 49 jaar
91	0	91	0	0	0	62.509	41.235	21.274	50 jaar en meer
Was werkloos									
48.869	20.503	28.366	565	151	415	107.696	36.878	70.818	<b>Totaal</b>
4.808	2.689	2.119	151	151	0	4.632	914	3.718	Van 15 tot 24 jaar
36.094	13.650	22.444	415	0	415	38.015	8.066	29.949	Van 25 tot 49 jaar
7.966	4.163	3.803	0	0	0	65.048	27.898	37.150	50 jaar en meer
Was in bruggpensioen									
130	130	0	0	0	0	94.471	80.306	14.165	<b>Totaal</b>
130	130	0	0	0	0	662	308	354	Van 25 tot 49 jaar
0	0	0	0	0	0	93.810	79.999	13.811	50 jaar en meer
Was gepensioneerd									
0	0	0	0	0	0	1.082.714	460.026	622.688	<b>Totaal</b>
0	0	0	0	0	0	6.167	2.814	3.352	Van 25 tot 49 jaar
0	0	0	0	0	0	1.076.547	457.211	619.336	50 jaar en meer
Andere situatie									
2.146	655	1.491	326	0	326	22.422	10.595	11.827	<b>Totaal</b>
380	0	380	104	0	104	1.116	403	713	Van 15 tot 24 jaar
1.766	655	1.111	111	0	111	7.252	2.868	4.383	Van 25 tot 49 jaar
0	0	0	110	0	110	14.055	7.324	6.731	50 jaar en meer

**Evolutie van de arbeidssituatie sinds het voorgaande jaar, geslacht, leeftijd en**

Situatie 1 jaar voor de enquête	Arbeidssituatie in het jaar van de enquête					
	Totaal			Heeft een betrekking		
	Totaal	Mannen	Vrouwen	Totaal	Mannen	Vrouwen
<b>Waals Gewest</b>						
<b>Algemeen totaal</b>						
<b>Totaal</b>	<b>2.718.513</b>	<b>1.300.988</b>	<b>1.417.525</b>	<b>1.216.975</b>	<b>713.224</b>	<b>503.750</b>
Van 15 tot 24 jaar	409.837	208.673	201.164	96.850	58.947	37.903
Van 25 tot 49 jaar	1.207.102	607.066	600.036	898.254	513.981	384.274
50 jaar en meer	1.101.573	485.249	616.324	221.870	140.297	81.573
Had dezelfde betrekking						
<b>Totaal</b>	<b>1.076.440</b>	<b>633.546</b>	<b>442.894</b>	<b>1.076.440</b>	<b>633.546</b>	<b>442.894</b>
Van 15 tot 24 jaar	49.930	31.319	18.611	49.930	31.319	18.611
Van 25 tot 49 jaar	813.146	467.920	345.226	813.146	467.920	345.226
50 jaar en meer	213.365	134.307	79.058	213.365	134.307	79.058
Oefende een andere betrekking uit						
<b>Totaal</b>	<b>106.602</b>	<b>60.266</b>	<b>46.336</b>	<b>53.223</b>	<b>33.294</b>	<b>19.929</b>
Van 15 tot 24 jaar	13.476	7.019	6.457	8.190	4.587	3.603
Van 25 tot 49 jaar	71.689	39.135	32.554	42.924	27.042	15.882
50 jaar en meer	21.437	14.111	7.325	2.108	1.664	444
Was student, leerling						
<b>Totaal</b>	<b>319.283</b>	<b>161.870</b>	<b>157.413</b>	<b>29.461</b>	<b>17.297</b>	<b>12.164</b>
Van 15 tot 24 jaar	301.335	151.696	149.639	25.231	15.116	10.115
Van 25 tot 49 jaar	15.971	9.535	6.436	4.230	2.181	2.049
50 jaar en meer	1.977	639	1.339	0	0	0
Hield zich met het huishouden bezig						
<b>Totaal</b>	<b>243.719</b>	<b>5.343</b>	<b>238.375</b>	<b>4.683</b>	<b>1.035</b>	<b>3.648</b>
Van 15 tot 24 jaar	4.536	670	3.866	86	86	0
Van 25 tot 49 jaar	108.893	3.531	105.362	4.144	904	3.240
50 jaar en meer	130.290	1.142	129.148	453	45	408
Was arbeidsongeschikt						
<b>Totaal</b>	<b>73.296</b>	<b>43.478</b>	<b>29.819</b>	<b>5.885</b>	<b>3.623</b>	<b>2.262</b>
Van 15 tot 24 jaar	2.177	805	1.372	122	60	62
Van 25 tot 49 jaar	34.113	18.387	15.725	2.678	1.217	1.462
50 jaar en meer	37.007	24.285	12.721	3.084	2.346	738
Was werkloos						
<b>Totaal</b>	<b>202.562</b>	<b>89.468</b>	<b>113.094</b>	<b>37.684</b>	<b>19.421</b>	<b>18.264</b>
Van 15 tot 24 jaar	31.746	13.571	18.176	11.399	6.503	4.896
Van 25 tot 49 jaar	124.758	50.393	74.365	25.102	12.246	12.856
50 jaar en meer	46.057	25.504	20.553	1.183	671	512
Was in brugpensioen						
<b>Totaal</b>	<b>43.979</b>	<b>35.699</b>	<b>8.281</b>	<b>156</b>	<b>156</b>	<b>0</b>
Van 25 tot 49 jaar	783	753	30	0	0	0
50 jaar en meer	43.197	34.946	8.251	156	156	0
Was gepensioneerd						
<b>Totaal</b>	<b>600.366</b>	<b>244.924</b>	<b>355.443</b>	<b>556</b>	<b>511</b>	<b>46</b>
Van 25 tot 49 jaar	6.121	1.639	4.482	0	0	0
50 jaar en meer	594.246	243.285	350.961	556	511	46
Andere situatie						
<b>Totaal</b>	<b>52.265</b>	<b>26.395</b>	<b>25.870</b>	<b>8.886</b>	<b>4.343</b>	<b>4.543</b>
Van 15 tot 24 jaar	6.637	3.593	3.044	1.893	1.276	617
Van 25 tot 49 jaar	31.630	15.773	15.857	6.029	2.471	3.558
50 jaar en meer	13.998	7.028	6.969	964	595	368

## woonplaats (vervolg en einde)

### Arbeidssituatie in het jaar van de enquête

Werkloos IAB			Student/in opleiding			Andere			Situatie 1 jaar voor de enquête
Totaal	Mannen	Vrouwen	Totaal	Mannen	Vrouwen	Totaal	Mannen	Vrouwen	
<b>Waals Gewest</b>									
<b>Algemeen totaal</b>									
138.975	65.416	73.559	254.272	128.006	126.266	1.108.290	394.342	713.949	<b>Totaal</b>
35.598	15.786	19.812	246.888	122.909	123.979	30.501	11.031	19.470	Van 15 tot 24 jaar
92.971	42.690	50.281	7.012	5.021	1.991	208.866	45.375	163.490	Van 25 tot 49 jaar
10.407	6.941	3.466	373	76	297	868.924	337.936	530.988	50 jaar en meer
Had dezelfde betrekking									
0	0	0	0	0	0	0	0	0	<b>Totaal</b>
0	0	0	0	0	0	0	0	0	Van 15 tot 24 jaar
0	0	0	0	0	0	0	0	0	Van 25 tot 49 jaar
0	0	0	0	0	0	0	0	0	50 jaar en meer
Oefende een andere betrekking uit									
21.139	10.639	10.500	1.061	420	641	31.179	15.913	15.266	<b>Totaal</b>
3.379	1.453	1.925	633	180	453	1.274	798	476	Van 15 tot 24 jaar
16.597	8.374	8.223	397	209	188	11.771	3.511	8.261	Van 25 tot 49 jaar
1.164	812	352	32	32	0	18.134	11.604	6.529	50 jaar en meer
Was student, leerling									
20.192	9.845	10.347	251.112	126.952	124.159	18.519	7.776	10.742	<b>Totaal</b>
16.675	7.696	8.979	245.027	122.193	122.834	14.402	6.691	7.711	Van 15 tot 24 jaar
3.517	2.149	1.368	6.084	4.759	1.325	2.140	447	1.693	Van 25 tot 49 jaar
0	0	0	0	0	0	1.977	639	1.339	50 jaar en meer
Hield zich met het huishouden bezig									
8.178	750	7.428	1.224	271	953	229.634	3.288	226.346	<b>Totaal</b>
762	268	493	693	271	422	2.996	45	2.950	Van 15 tot 24 jaar
6.968	383	6.585	263	0	263	97.517	2.244	95.273	Van 25 tot 49 jaar
448	98	350	268	0	268	129.121	999	128.123	50 jaar en meer
Was arbeidsongeschikt									
2.306	1.187	1.119	0	0	0	65.105	38.668	26.437	<b>Totaal</b>
217	0	217	0	0	0	1.838	745	1.093	Van 15 tot 24 jaar
1.992	1.187	805	0	0	0	29.442	15.984	13.459	Van 25 tot 49 jaar
98	0	98	0	0	0	33.824	21.939	11.885	50 jaar en meer
Was werkloos									
78.630	38.038	40.592	293	119	174	85.954	31.890	54.064	<b>Totaal</b>
13.269	5.648	7.622	119	119	0	6.959	1.300	5.659	Van 15 tot 24 jaar
57.373	26.848	30.525	174	0	174	42.109	11.299	30.810	Van 25 tot 49 jaar
7.988	5.542	2.446	0	0	0	36.886	19.290	17.595	50 jaar en meer
Was in brugpensioenen									
141	141	0	0	0	0	43.682	35.401	8.281	<b>Totaal</b>
141	141	0	0	0	0	642	612	30	Van 25 tot 49 jaar
0	0	0	0	0	0	43.040	34.789	8.251	50 jaar en meer
Was gepensioneerd									
136	0	136	73	44	29	599.601	244.369	355.232	<b>Totaal</b>
136	0	136	0	0	0	5.985	1.639	4.346	Van 25 tot 49 jaar
0	0	0	73	44	29	593.616	242.730	350.886	50 jaar en meer
Andere situatie									
8.253	4.817	3.436	509	199	310	34.617	17.036	17.581	<b>Totaal</b>
1.296	720	576	416	145	270	3.033	1.451	1.582	Van 15 tot 24 jaar
6.248	3.609	2.639	93	53	40	19.259	9.640	9.619	Van 25 tot 49 jaar
709	488	221	0	0	0	12.325	5.945	6.380	50 jaar en meer

## Behaald diploma, geslacht, leeftijd en woonplaats

Diploma	Totaal	Van 15 tot 24 jaar	Van 25 tot 49 jaar	50 jaar en meer	Van 15 tot 19 jaar	Van 20 tot 24 jaar	Van 25 tot 29 jaar
<b>België</b>							
<b>Algemeen totaal</b>							
Totaal	8.434.299	1.243.920	3.761.322	3.429.057	615.179	628.741	698.235
Mannen	4.082.724	631.656	1.903.611	1.547.457	313.851	317.805	353.412
Vrouwen	4.351.575	612.264	1.857.712	1.881.599	301.328	310.936	344.823
Lager onderwijs (of geen diploma)							
Totaal	2.215.363	138.272	485.709	1.591.382	109.978	28.294	47.763
Mannen	945.090	77.112	234.559	633.419	62.043	15.070	25.350
Vrouwen	1.270.273	61.160	251.151	957.963	47.936	13.225	22.413
Lager secundair							
Totaal	1.958.071	436.872	794.085	727.114	350.335	86.537	104.144
Mannen	1.004.238	237.641	439.880	326.717	182.641	55.000	58.504
Vrouwen	953.834	199.231	354.204	400.398	167.694	31.538	45.640
Hoger secundair							
Totaal	2.526.133	550.895	1.321.264	653.975	154.075	396.820	289.163
Mannen	1.282.910	274.280	673.359	335.271	68.874	205.406	153.383
Vrouwen	1.243.224	276.615	647.905	318.704	85.201	191.414	135.779
Hoger niet-universitair korte type							
Totaal	959.971	73.002	635.757	251.213	604	72.397	141.142
Mannen	373.591	23.234	250.289	100.068	230	23.004	56.250
Vrouwen	586.380	49.768	385.468	151.145	374	49.394	84.891
Hoger niet-universitair lange type							
Totaal	213.651	14.094	138.510	61.046	124	13.970	31.456
Mannen	135.687	7.120	85.099	43.467	0	7.120	18.798
Vrouwen	77.964	6.974	53.411	17.579	124	6.850	12.658
Universitair							
Totaal	561.109	30.785	385.997	144.327	64	30.722	84.567
Mannen	341.209	12.269	220.424	108.516	64	12.205	41.125
Vrouwen	219.901	18.516	165.573	35.811	0	18.516	43.442
<b>Brussels Hoofdstedelijk Gewest</b>							
<b>Algemeen totaal</b>							
Totaal	788.303	118.032	364.309	305.962	53.516	64.516	82.520
Mannen	370.186	57.899	182.780	129.506	26.929	30.970	41.035
Vrouwen	418.117	60.133	181.528	176.456	26.587	33.546	41.485
Lager onderwijs (of geen diploma)							
Totaal	201.147	18.049	66.608	116.490	12.440	5.609	10.208
Mannen	85.162	9.299	31.357	44.506	6.442	2.857	4.672
Vrouwen	115.985	8.750	35.251	71.984	5.999	2.752	5.536
Lager secundair							
Totaal	159.750	45.471	55.624	58.656	31.807	13.664	11.283
Mannen	77.440	24.790	30.413	22.237	16.360	8.430	5.516
Vrouwen	82.310	20.681	25.211	36.419	15.447	5.234	5.766
Hoger secundair							
Totaal	205.911	44.225	96.020	65.667	9.091	35.133	26.227
Mannen	97.670	20.345	49.379	27.946	4.013	16.332	13.971
Vrouwen	108.240	23.880	46.640	37.721	5.078	18.801	12.256
Hoger niet-universitair korte type							
Totaal	76.736	5.115	47.409	24.212	51	5.064	12.000
Mannen	28.419	1.161	19.220	8.038	51	1.109	5.350
Vrouwen	48.317	3.955	28.188	16.174	0	3.955	6.650
Hoger niet-universitair lange type							
Totaal	25.882	1.512	16.545	7.825	63	1.449	4.260
Mannen	12.993	735	7.803	4.455	0	735	1.938
Vrouwen	12.889	777	8.742	3.370	63	714	2.322
Universitair							
Totaal	118.877	3.660	82.104	33.113	64	3.596	18.542
Mannen	68.501	1.570	44.607	22.324	64	1.506	9.587
Vrouwen	50.375	2.090	37.497	10.789	0	2.090	8.955



Van 30 tot 34 jaar	Van 35 tot 39 jaar	Van 40 tot 44 jaar	Van 45 tot 49 jaar	Van 50 tot 54 jaar	Van 55 tot 59 jaar	60 jaar en meer	<b>Diploma</b>
<b>België</b>							
<b>Algemeen totaal</b>							
<b>760.907</b>	<b>811.940</b>	<b>776.617</b>	<b>713.623</b>	<b>673.515</b>	<b>514.710</b>	<b>2.240.831</b>	<b>Totaal</b>
<b>386.575</b>	<b>411.345</b>	<b>391.774</b>	<b>360.505</b>	<b>339.111</b>	<b>255.179</b>	<b>953.167</b>	<b>Mannen</b>
<b>374.332</b>	<b>400.595</b>	<b>384.843</b>	<b>353.118</b>	<b>334.404</b>	<b>259.531</b>	<b>1.287.664</b>	<b>Vrouwen</b>
Lager onderwijs (of geen diploma)							
<b>68.114</b>	<b>96.358</b>	<b>132.735</b>	<b>140.741</b>	<b>179.707</b>	<b>173.244</b>	<b>1.238.432</b>	<b>Totaal</b>
32.406	48.190	63.567	65.046	83.665	79.243	470.510	Mannen
35.708	48.168	69.168	75.695	96.041	94.000	767.921	Vrouwen
Lager secundair							
<b>140.035</b>	<b>180.270</b>	<b>184.531</b>	<b>185.105</b>	<b>169.920</b>	<b>123.608</b>	<b>433.587</b>	<b>Totaal</b>
77.963	102.400	101.212	99.801	82.912	58.057	185.748	Mannen
62.072	77.870	83.319	85.303	87.007	65.551	247.839	Vrouwen
Hoger secundair							
<b>285.074</b>	<b>278.504</b>	<b>249.744</b>	<b>218.780</b>	<b>176.920</b>	<b>118.531</b>	<b>358.524</b>	<b>Totaal</b>
147.554	138.995	123.525	109.902	97.963	60.677	176.631	Mannen
137.520	139.509	126.219	108.878	78.957	57.854	181.893	Vrouwen
Hoger niet-universitair korte type							
<b>140.187</b>	<b>141.858</b>	<b>118.888</b>	<b>93.681</b>	<b>87.608</b>	<b>54.211</b>	<b>109.394</b>	<b>Totaal</b>
55.992	53.379	48.559	36.108	33.705	23.863	42.500	Mannen
84.195	88.479	70.329	57.573	53.903	30.348	66.894	Vrouwen
Hoger niet-universitair lange type							
<b>36.972</b>	<b>28.911</b>	<b>23.460</b>	<b>17.710</b>	<b>16.863</b>	<b>13.377</b>	<b>30.806</b>	<b>Totaal</b>
23.260	17.088	15.320	10.633	11.565	10.161	21.742	Mannen
13.713	11.823	8.140	7.077	5.299	3.216	9.064	Vrouwen
Universitair							
<b>90.525</b>	<b>86.040</b>	<b>67.259</b>	<b>57.606</b>	<b>42.498</b>	<b>31.740</b>	<b>70.088</b>	<b>Totaal</b>
49.401	51.294	39.590	39.014	29.301	23.178	56.036	Mannen
41.124	34.746	27.669	18.592	13.197	8.562	14.053	Vrouwen
<b>Brussels Hoofdstedelijk Gewest</b>							
<b>Algemeen totaal</b>							
<b>80.404</b>	<b>74.064</b>	<b>66.178</b>	<b>61.143</b>	<b>56.597</b>	<b>45.788</b>	<b>203.577</b>	<b>Totaal</b>
<b>41.400</b>	<b>37.730</b>	<b>32.654</b>	<b>29.962</b>	<b>27.490</b>	<b>22.089</b>	<b>79.927</b>	<b>Mannen</b>
<b>39.004</b>	<b>36.334</b>	<b>33.524</b>	<b>31.181</b>	<b>29.107</b>	<b>23.699</b>	<b>123.650</b>	<b>Vrouwen</b>
Lager onderwijs (of geen diploma)							
<b>12.418</b>	<b>12.521</b>	<b>16.570</b>	<b>14.891</b>	<b>14.907</b>	<b>13.272</b>	<b>88.310</b>	<b>Totaal</b>
6.146	5.852	8.149	6.538	7.277	6.213	31.016	Mannen
6.272	6.669	8.421	8.353	7.630	7.060	57.294	Vrouwen
Lager secundair							
<b>11.954</b>	<b>12.049</b>	<b>9.581</b>	<b>10.757</b>	<b>9.633</b>	<b>7.804</b>	<b>41.218</b>	<b>Totaal</b>
7.138	6.514	4.768	6.477	4.764	3.244	14.229	Mannen
4.816	5.536	4.813	4.280	4.870	4.560	26.989	Vrouwen
Hoger secundair							
<b>20.716</b>	<b>18.416</b>	<b>15.803</b>	<b>14.857</b>	<b>13.043</b>	<b>10.985</b>	<b>41.639</b>	<b>Totaal</b>
11.044	9.159	8.043	7.163	6.169	4.941	16.836	Mannen
9.672	9.257	7.761	7.694	6.874	6.044	24.802	Vrouwen
Hoger niet-universitair korte type							
<b>11.460</b>	<b>9.583</b>	<b>8.110</b>	<b>6.256</b>	<b>7.292</b>	<b>4.780</b>	<b>12.140</b>	<b>Totaal</b>
4.296	4.416	3.277	1.881	2.386	1.500	4.152	Mannen
7.164	5.167	4.833	4.375	4.905	3.280	7.989	Vrouwen
Hoger niet-universitair lange type							
<b>3.662</b>	<b>3.305</b>	<b>2.201</b>	<b>3.118</b>	<b>2.248</b>	<b>1.327</b>	<b>4.251</b>	<b>Totaal</b>
1.826	1.412	1.042	1.585	1.325	852	2.278	Mannen
1.836	1.893	1.159	1.532	923	474	1.973	Vrouwen
Universitair							
<b>20.195</b>	<b>18.189</b>	<b>13.912</b>	<b>11.265</b>	<b>9.474</b>	<b>7.620</b>	<b>16.019</b>	<b>Totaal</b>
10.950	10.377	7.375	6.318	5.569	5.339	11.417	Mannen
9.245	7.813	6.537	4.947	3.906	2.280	4.603	Vrouwen

**Behaald diploma, geslacht, leeftijd en woonplaats (vervolg en einde)**

<b>Diploma</b>	<b>Totaal</b>	<b>Van 15 tot 24 jaar</b>	<b>Van 25 tot 49 jaar</b>	<b>50 jaar en meer</b>	<b>Van 15 tot 19 jaar</b>	<b>Van 20 tot 24 jaar</b>	<b>Van 25 tot 29 jaar</b>
<b>Vlaams Gewest</b>							
<b>Algemeen totaal</b>							
<b>Totaal</b>	<b>4.927.484</b>	<b>716.051</b>	<b>2.189.911</b>	<b>2.021.522</b>	<b>356.497</b>	<b>359.554</b>	<b>391.552</b>
<b>Mannen</b>	<b>2.411.550</b>	<b>365.084</b>	<b>1.113.764</b>	<b>932.702</b>	<b>182.433</b>	<b>182.651</b>	<b>198.521</b>
<b>Vrouwen</b>	<b>2.515.934</b>	<b>350.967</b>	<b>1.076.148</b>	<b>1.088.819</b>	<b>174.064</b>	<b>176.903</b>	<b>193.031</b>
Lager onderwijs (of geen diploma)							
<b>Totaal</b>	<b>1.282.410</b>	<b>62.347</b>	<b>243.163</b>	<b>976.899</b>	<b>50.764</b>	<b>11.583</b>	<b>18.109</b>
Mannen	546.560	35.947	114.168	396.445	29.218	6.730	9.471
Vrouwen	735.849	26.400	128.995	580.454	21.546	4.854	8.638
Lager secundair							
<b>Totaal</b>	<b>1.110.726</b>	<b>248.585</b>	<b>447.835</b>	<b>414.307</b>	<b>207.819</b>	<b>40.766</b>	<b>50.380</b>
Mannen	583.252	133.850	255.003	194.398	108.785	25.065	28.838
Vrouwen	527.475	114.734	192.832	219.909	99.034	15.701	21.542
Hoger secundair							
<b>Totaal</b>	<b>1.539.112</b>	<b>330.901</b>	<b>818.802</b>	<b>389.410</b>	<b>97.502</b>	<b>233.398</b>	<b>174.211</b>
Mannen	786.380	168.203	414.168	204.010	44.288	123.915	92.389
Vrouwen	752.732	162.698	404.634	185.400	53.215	109.483	81.822
Hoger niet-universitair korte type							
<b>Totaal</b>	<b>575.124</b>	<b>46.335</b>	<b>388.636</b>	<b>140.154</b>	<b>412</b>	<b>45.923</b>	<b>85.103</b>
Mannen	228.652	14.781	153.982	59.889	143	14.638	34.544
Vrouwen	346.472	31.554	234.654	80.264	269	31.285	50.559
Hoger niet-universitair lange type							
<b>Totaal</b>	<b>139.277</b>	<b>9.647</b>	<b>92.781</b>	<b>36.848</b>	<b>0</b>	<b>9.647</b>	<b>20.549</b>
Mannen	93.788	4.891	61.055	27.842	0	4.891	13.076
Vrouwen	45.488	4.756	31.726	9.006	0	4.756	7.473
Universitair							
<b>Totaal</b>	<b>280.835</b>	<b>18.237</b>	<b>198.694</b>	<b>63.904</b>	<b>0</b>	<b>18.237</b>	<b>43.200</b>
Mannen	172.917	7.412	115.387	50.118	0	7.412	20.203
Vrouwen	107.917	10.825	83.307	13.786	0	10.825	22.997
<b>Waals Gewest</b>							
<b>Algemeen totaal</b>							
<b>Totaal</b>	<b>2.718.513</b>	<b>409.837</b>	<b>1.207.102</b>	<b>1.101.573</b>	<b>205.167</b>	<b>204.671</b>	<b>224.163</b>
<b>Mannen</b>	<b>1.300.988</b>	<b>208.673</b>	<b>607.066</b>	<b>485.249</b>	<b>104.489</b>	<b>104.184</b>	<b>113.856</b>
<b>Vrouwen</b>	<b>1.417.525</b>	<b>201.164</b>	<b>600.036</b>	<b>616.324</b>	<b>100.677</b>	<b>100.487</b>	<b>110.307</b>
Lager onderwijs (of geen diploma)							
<b>Totaal</b>	<b>731.807</b>	<b>57.876</b>	<b>175.938</b>	<b>497.993</b>	<b>46.774</b>	<b>11.102</b>	<b>19.445</b>
Mannen	313.368	31.866	89.033	192.468	26.383	5.483	11.207
Vrouwen	418.439	26.010	86.904	305.525	20.390	5.619	8.238
Lager secundair							
<b>Totaal</b>	<b>687.594</b>	<b>142.816</b>	<b>290.626</b>	<b>254.152</b>	<b>110.709</b>	<b>32.107</b>	<b>42.482</b>
Mannen	343.546	79.001	154.464	110.081	57.497	21.504	24.150
Vrouwen	344.048	63.816	136.162	144.071	53.213	10.603	18.331
Hoger secundair							
<b>Totaal</b>	<b>781.110</b>	<b>175.769</b>	<b>406.443</b>	<b>198.898</b>	<b>47.481</b>	<b>128.288</b>	<b>88.725</b>
Mannen	398.859	85.732	209.812	103.315	20.573	65.159	47.023
Vrouwen	382.251	90.037	196.631	95.583	26.908	63.130	41.701
Hoger niet-universitair korte type							
<b>Totaal</b>	<b>308.111</b>	<b>21.552</b>	<b>199.712</b>	<b>86.847</b>	<b>141</b>	<b>21.410</b>	<b>44.039</b>
Mannen	116.520	7.292	77.087	32.140	36	7.257	16.356
Vrouwen	191.592	14.259	122.626	54.707	105	14.154	27.683
Hoger niet-universitair lange type							
<b>Totaal</b>	<b>48.492</b>	<b>2.935</b>	<b>29.184</b>	<b>16.373</b>	<b>61</b>	<b>2.874</b>	<b>6.647</b>
Mannen	28.905	1.495	16.241	11.170	0	1.495	3.784
Vrouwen	19.586	1.441	12.943	5.203	61	1.379	2.863
Universitair							
<b>Totaal</b>	<b>161.398</b>	<b>8.889</b>	<b>105.200</b>	<b>47.309</b>	<b>0</b>	<b>8.889</b>	<b>22.825</b>
Mannen	99.790	3.287	60.430	36.073	0	3.287	11.335
Vrouwen	61.608	5.602	44.770	11.236	0	5.602	11.490

---

---

**Diploma**

---

**Vlaams Gewest****Algemeen totaal**

Van 30 tot 34 jaar	Van 35 tot 39 jaar	Van 40 tot 44 jaar	Van 45 tot 49 jaar	Van 50 tot 54 jaar	Van 55 tot 59 jaar	60 jaar en meer	<b>Totaal</b>
<b>443.458</b>	<b>482.065</b>	<b>458.576</b>	<b>414.261</b>	<b>391.147</b>	<b>313.607</b>	<b>1.316.767</b>	<b>Totaal</b>
<b>225.894</b>	<b>245.044</b>	<b>233.137</b>	<b>211.167</b>	<b>198.820</b>	<b>157.125</b>	<b>576.757</b>	<b>Mannen</b>
<b>217.563</b>	<b>237.020</b>	<b>225.439</b>	<b>203.094</b>	<b>192.327</b>	<b>156.482</b>	<b>740.010</b>	<b>Vrouwen</b>

## Lager onderwijs (of geen diploma)

<b>31.395</b>	<b>47.064</b>	<b>69.176</b>	<b>77.419</b>	<b>106.264</b>	<b>109.423</b>	<b>761.212</b>	<b>Totaal</b>
14.341	23.186	32.040	35.130	48.468	49.389	298.587	Mannen
17.054	23.878	37.135	42.289	57.796	60.034	462.625	Vrouwen

## Lager secundair

<b>73.378</b>	<b>102.647</b>	<b>109.872</b>	<b>111.558</b>	<b>100.656</b>	<b>74.807</b>	<b>238.843</b>	<b>Totaal</b>
42.626	60.872	62.485	60.182	49.536	34.943	109.919	Mannen
30.752	41.775	47.387	51.376	51.120	39.864	128.924	Vrouwen

## Hoger secundair

<b>177.126</b>	<b>177.968</b>	<b>156.320</b>	<b>133.177</b>	<b>106.315</b>	<b>72.453</b>	<b>210.643</b>	<b>Totaal</b>
90.083	87.074	76.406	68.215	59.389	38.535	106.086	Mannen
87.043	90.894	79.914	64.962	46.926	33.918	104.557	Vrouwen

## Hoger niet-universitair korte type

<b>84.891</b>	<b>88.946</b>	<b>74.565</b>	<b>55.130</b>	<b>48.140</b>	<b>31.959</b>	<b>60.055</b>	<b>Totaal</b>
33.619	32.696	31.557	21.565	19.653	15.421	24.816	Mannen
51.272	56.249	43.009	33.565	28.487	16.538	35.239	Vrouwen

## Hoger niet-universitair lange type

<b>27.263</b>	<b>19.341</b>	<b>15.804</b>	<b>9.823</b>	<b>9.627</b>	<b>9.825</b>	<b>17.396</b>	<b>Totaal</b>
18.498	12.382	10.599	6.500	6.935	7.874	13.034	Mannen
8.765	6.959	5.205	3.323	2.693	1.951	4.362	Vrouwen

## Universitair

<b>49.404</b>	<b>46.098</b>	<b>32.838</b>	<b>27.154</b>	<b>20.146</b>	<b>15.140</b>	<b>28.617</b>	<b>Totaal</b>
26.727	28.834	20.049	19.574	14.841	10.963	24.315	Mannen
22.677	17.264	12.790	7.579	5.306	4.177	4.303	Vrouwen

---

**Waals Gewest****Algemeen totaal**

<b>237.045</b>	<b>255.812</b>	<b>251.863</b>	<b>238.219</b>	<b>225.771</b>	<b>155.315</b>	<b>720.487</b>	<b>Totaal</b>
<b>119.280</b>	<b>128.571</b>	<b>125.983</b>	<b>119.376</b>	<b>112.801</b>	<b>75.965</b>	<b>296.483</b>	<b>Mannen</b>
<b>117.765</b>	<b>127.241</b>	<b>125.880</b>	<b>118.843</b>	<b>112.970</b>	<b>79.350</b>	<b>424.004</b>	<b>Vrouwen</b>

## Lager onderwijs (of geen diploma)

<b>24.300</b>	<b>36.772</b>	<b>46.989</b>	<b>48.431</b>	<b>58.536</b>	<b>50.548</b>	<b>388.909</b>	<b>Totaal</b>
11.918	19.152	23.378	23.379	27.920	23.641	140.907	Mannen
12.382	17.621	23.611	25.052	30.616	26.907	248.002	Vrouwen

## Lager secundair

<b>54.703</b>	<b>65.573</b>	<b>65.078</b>	<b>62.790</b>	<b>59.630</b>	<b>40.996</b>	<b>153.525</b>	<b>Totaal</b>
28.199	35.014	33.959	33.142	28.613	19.869	61.599	Mannen
26.504	30.559	31.119	29.648	31.018	21.127	91.926	Vrouwen

## Hoger secundair

<b>87.232</b>	<b>82.120</b>	<b>77.620</b>	<b>70.746</b>	<b>57.562</b>	<b>35.092</b>	<b>106.243</b>	<b>Totaal</b>
46.427	42.762	39.076	34.524	32.405	17.201	53.709	Mannen
40.805	39.358	38.544	36.222	25.157	17.892	52.534	Vrouwen

## Hoger niet-universitair korte type

<b>43.836</b>	<b>43.329</b>	<b>36.212</b>	<b>32.295</b>	<b>32.177</b>	<b>17.472</b>	<b>37.199</b>	<b>Totaal</b>
18.077	16.266	13.725	12.662	11.666	6.942	13.532	Mannen
25.759	27.063	22.487	19.633	20.511	10.530	23.666	Vrouwen

## Hoger niet-universitair lange type

<b>6.047</b>	<b>6.265</b>	<b>5.455</b>	<b>4.769</b>	<b>4.988</b>	<b>2.226</b>	<b>9.159</b>	<b>Totaal</b>
2.936	3.295	3.678	2.548	3.305	1.435	6.430	Mannen
3.111	2.970	1.777	2.221	1.683	791	2.729	Vrouwen

## Universitair

<b>20.926</b>	<b>21.753</b>	<b>20.509</b>	<b>19.187</b>	<b>12.877</b>	<b>8.980</b>	<b>25.452</b>	<b>Totaal</b>
11.724	12.083	12.166	13.122	8.892	6.876	20.305	Mannen
9.203	9.669	8.342	6.065	3.985	2.104	5.147	Vrouwen

---

**Werkgelegenheidsgraad, activiteitsgraad en werkloosheidsgraad volgens het geslacht,**

	<b>Totaal</b>	<b>Van 15 tot 24 jaar</b>	<b>Van 25 tot 49 jaar</b>	<b>Van 50 tot 64 jaar</b>	<b>Van 15 tot 19 jaar</b>	<b>Van 20 tot 24 jaar</b>	<b>Van 25 tot 29 jaar</b>
<b>België</b>							
Beroepsbevolking							
<b>Totaal</b>	<b>4.375.825</b>	<b>439.173</b>	<b>3.218.145</b>	<b>718.508</b>	<b>67.724</b>	<b>371.449</b>	<b>620.316</b>
Mannen	2.495.095	244.238	1.784.697	466.160	42.214	202.024	330.028
Vrouwen	1.880.731	194.935	1.433.448	252.348	25.510	169.425	290.288
Totale bevolking							
<b>Totaal</b>	<b>6.719.207</b>	<b>1.243.920</b>	<b>3.761.322</b>	<b>1.713.964</b>	<b>615.179</b>	<b>628.741</b>	<b>698.235</b>
Mannen	3.383.587	631.656	1.903.611	848.321	313.851	317.805	353.412
Vrouwen	3.335.619	612.264	1.857.712	865.643	301.328	310.936	344.823
Activiteitsgraad							
<b>Totaal</b>	<b>65,1%</b>	<b>35,3%</b>	<b>85,6%</b>	<b>41,9%</b>	<b>11,0%</b>	<b>59,1%</b>	<b>88,8%</b>
Mannen	73,7%	38,7%	93,8%	55,0%	13,5%	63,6%	93,4%
Vrouwen	56,4%	31,8%	77,2%	29,2%	8,5%	54,5%	84,2%
Werkende beroepsbevolking							
<b>Totaal</b>	<b>4.067.503</b>	<b>362.257</b>	<b>3.012.963</b>	<b>692.284</b>	<b>49.886</b>	<b>312.371</b>	<b>563.261</b>
Mannen	2.350.683	206.977	1.693.151	450.555	32.418	174.559	301.128
Vrouwen	1.716.821	155.280	1.319.812	241.729	17.468	137.812	262.133
Totale bevolking							
<b>Totaal</b>	<b>6.719.207</b>	<b>1.243.920</b>	<b>3.761.322</b>	<b>1.713.964</b>	<b>615.179</b>	<b>628.741</b>	<b>698.235</b>
Mannen	3.383.587	631.656	1.903.611	848.321	313.851	317.805	353.412
Vrouwen	3.335.619	612.264	1.857.712	865.643	301.328	310.936	344.823
Tewerkstellingsgraad							
<b>Totaal</b>	<b>60,5%</b>	<b>29,1%</b>	<b>80,1%</b>	<b>40,4%</b>	<b>8,1%</b>	<b>49,7%</b>	<b>80,7%</b>
Mannen	69,5%	32,8%	88,9%	53,1%	10,3%	54,9%	85,2%
Vrouwen	51,5%	25,4%	71,1%	27,9%	5,8%	44,3%	76,0%
Werklozen (IAB)							
<b>Totaal</b>	<b>308.322</b>	<b>76.917</b>	<b>205.182</b>	<b>26.223</b>	<b>17.839</b>	<b>59.078</b>	<b>57.054</b>
Mannen	144.412	37.262	91.546	15.605	9.797	27.465	28.899
Vrouwen	163.910	39.655	113.636	10.619	8.042	31.613	28.155
Beroepsbevolking							
<b>Totaal</b>	<b>4.375.825</b>	<b>439.173</b>	<b>3.218.145</b>	<b>718.508</b>	<b>67.724</b>	<b>371.449</b>	<b>620.316</b>
Mannen	2.495.095	244.238	1.784.697	466.160	42.214	202.024	330.028
Vrouwen	1.880.731	194.935	1.433.448	252.348	25.510	169.425	290.288
Werkloosheidsgraad							
<b>Totaal</b>	<b>7,1%</b>	<b>17,5%</b>	<b>6,4%</b>	<b>3,7%</b>	<b>26,3%</b>	<b>15,9%</b>	<b>9,2%</b>
Mannen	5,8%	15,3%	5,1%	3,4%	23,2%	13,6%	8,8%
Vrouwen	8,7%	20,3%	7,9%	4,2%	31,5%	18,7%	9,7%

## de leeftijd en de woonplaats (bevolking tussen 15 en 64 jaar)

Van 30 tot 34 jaar	Van 35 tot 39 jaar	Van 40 tot 44 jaar	Van 45 tot 49 jaar	Van 50 tot 54 jaar	Van 55 tot 59 jaar	Van 60 tot 64 jaar	
							<b>België</b>
							Beroepsbevolking
<b>673.100</b>	<b>701.555</b>	<b>658.745</b>	<b>564.429</b>	<b>436.402</b>	<b>217.097</b>	<b>65.008</b>	<b>Totaal</b>
368.004	389.646	368.749	328.270	275.115	143.992	47.053	Mannen
305.096	311.909	289.997	236.159	161.288	73.105	17.955	Vrouwen
							Totale bevolking
<b>760.907</b>	<b>811.940</b>	<b>776.617</b>	<b>713.623</b>	<b>673.515</b>	<b>514.710</b>	<b>525.739</b>	<b>Totaal</b>
386.575	411.345	391.774	360.505	339.111	255.179	254.031	Mannen
374.332	400.595	384.843	353.118	334.404	259.531	271.708	Vrouwen
							Activiteitsgraad
<b>88,5%</b>	<b>86,4%</b>	<b>84,8%</b>	<b>79,1%</b>	<b>64,8%</b>	<b>42,2%</b>	<b>12,4%</b>	<b>Totaal</b>
95,2%	94,7%	94,1%	91,1%	81,1%	56,4%	18,5%	Mannen
81,5%	77,9%	75,4%	66,9%	48,2%	28,2%	6,6%	Vrouwen
							Werkende beroepsbevolking
<b>630.606</b>	<b>662.283</b>	<b>620.562</b>	<b>536.251</b>	<b>418.548</b>	<b>210.111</b>	<b>63.625</b>	<b>Totaal</b>
352.194	372.140	351.110	316.579	265.266	139.479	45.810	Mannen
278.412	290.143	269.452	219.672	153.282	70.632	17.815	Vrouwen
							Totale bevolking
<b>760.907</b>	<b>811.940</b>	<b>776.617</b>	<b>713.623</b>	<b>673.515</b>	<b>514.710</b>	<b>525.739</b>	<b>Totaal</b>
386.575	411.345	391.774	360.505	339.111	255.179	254.031	Mannen
374.332	400.595	384.843	353.118	334.404	259.531	271.708	Vrouwen
							Tewerkstellingsgraad
<b>82,9%</b>	<b>81,6%</b>	<b>79,9%</b>	<b>75,1%</b>	<b>62,1%</b>	<b>40,8%</b>	<b>12,1%</b>	<b>Totaal</b>
91,1%	90,5%	89,6%	87,8%	78,2%	54,7%	18,0%	Mannen
74,4%	72,4%	70,0%	62,2%	45,8%	27,2%	6,6%	Vrouwen
							Werklozen (IAB)
<b>42.495</b>	<b>39.272</b>	<b>38.183</b>	<b>28.178</b>	<b>17.854</b>	<b>6.986</b>	<b>1.383</b>	<b>Totaal</b>
15.811	17.507	17.638	11.691	9.848	4.513	1.243	Mannen
26.684	21.766	20.544	16.487	8.006	2.473	140	Vrouwen
							Beroepsbevolking
<b>673.100</b>	<b>701.555</b>	<b>658.745</b>	<b>564.429</b>	<b>436.402</b>	<b>217.097</b>	<b>65.008</b>	<b>Totaal</b>
368.004	389.646	368.749	328.270	275.115	143.992	47.053	Mannen
305.096	311.909	289.997	236.159	161.288	73.105	17.955	Vrouwen
							Werkloosheidsgraad
<b>6,3%</b>	<b>5,6%</b>	<b>5,8%</b>	<b>5,0%</b>	<b>4,1%</b>	<b>3,2%</b>	<b>2,1%</b>	<b>Totaal</b>
4,3%	4,5%	4,8%	3,6%	3,6%	3,1%	2,6%	Mannen
8,8%	7,0%	7,1%	7,0%	5,0%	3,4%	0,8%	Vrouwen

**Werkgelegenheidsgraad, activiteitsgraad en werkloosheidsgraad volgens het geslacht,**

	Totaal	Van 15 tot 24 jaar	Van 25 tot 49 jaar	Van 50 tot 64 jaar	Van 15 tot 19 jaar	Van 20 tot 24 jaar	Van 25 tot 29 jaar
<b>Brussels Hoofdstedelijk Gewest</b>							
Beroepsbevolking							
<b>Totaal</b>	<b>401.230</b>	<b>34.652</b>	<b>294.812</b>	<b>71.766</b>	<b>4.328</b>	<b>30.324</b>	<b>65.215</b>
Mannen	221.323	18.390	162.194	40.739	2.960	15.431	34.238
Vrouwen	179.907	16.262	132.618	31.027	1.368	14.893	30.977
Totale bevolking							
<b>Totaal</b>	<b>627.396</b>	<b>118.032</b>	<b>364.309</b>	<b>145.055</b>	<b>53.516</b>	<b>64.516</b>	<b>82.520</b>
Mannen	310.350	57.899	182.780	69.671	26.929	30.970	41.035
Vrouwen	317.045	60.133	181.528	75.384	26.587	33.546	41.485
Activiteitsgraad							
<b>Totaal</b>	<b>64,0%</b>	<b>29,4%</b>	<b>80,9%</b>	<b>49,5%</b>	<b>8,1%</b>	<b>47,0%</b>	<b>79,0%</b>
Mannen	71,3%	31,8%	88,7%	58,5%	11,0%	49,8%	83,4%
Vrouwen	56,7%	27,0%	73,1%	41,2%	5,2%	44,4%	74,7%
Werkende beroepsbevolking							
<b>Totaal</b>	<b>345.129</b>	<b>23.953</b>	<b>254.048</b>	<b>67.128</b>	<b>2.308</b>	<b>21.645</b>	<b>53.142</b>
Mannen	189.940	12.410	139.677	37.852	1.633	10.777	27.377
Vrouwen	155.190	11.543	114.371	29.276	675	10.868	25.764
Totale bevolking							
<b>Totaal</b>	<b>627.396</b>	<b>118.032</b>	<b>364.309</b>	<b>145.055</b>	<b>53.516</b>	<b>64.516</b>	<b>82.520</b>
Mannen	310.350	57.899	182.780	69.671	26.929	30.970	41.035
Vrouwen	317.045	60.133	181.528	75.384	26.587	33.546	41.485
Tewerkstellingsgraad							
<b>Totaal</b>	<b>55,0%</b>	<b>20,3%</b>	<b>69,7%</b>	<b>46,3%</b>	<b>4,3%</b>	<b>33,6%</b>	<b>64,4%</b>
Mannen	61,2%	21,4%	76,4%	54,3%	6,1%	34,8%	66,7%
Vrouwen	49,0%	19,2%	63,0%	38,8%	2,5%	32,4%	62,1%
Werklozen (IAB)							
<b>Totaal</b>	<b>56.101</b>	<b>10.699</b>	<b>40.764</b>	<b>4.638</b>	<b>2.020</b>	<b>8.679</b>	<b>12.074</b>
Mannen	31.384	5.980	22.517	2.887	1.327	4.653	6.861
Vrouwen	24.717	4.719	18.247	1.751	694	4.025	5.213
Beroepsbevolking							
<b>Totaal</b>	<b>401.230</b>	<b>34.652</b>	<b>294.812</b>	<b>71.766</b>	<b>4.328</b>	<b>30.324</b>	<b>65.215</b>
Mannen	221.323	18.390	162.194	40.739	2.960	15.431	34.238
Vrouwen	179.907	16.262	132.618	31.027	1.368	14.893	30.977
Werkloosheidsgraad							
<b>Totaal</b>	<b>14,0%</b>	<b>30,9%</b>	<b>13,8%</b>	<b>6,5%</b>	<b>46,7%</b>	<b>28,6%</b>	<b>18,5%</b>
Mannen	14,2%	32,5%	13,9%	7,1%	44,8%	30,2%	20,0%
Vrouwen	13,7%	29,0%	13,8%	5,6%	50,7%	27,0%	16,8%

## de leeftijd en de woonplaats (bevolking tussen 15 en 64 jaar) (vervolg)

Van 30 tot 34 jaar	Van 35 tot 39 jaar	Van 40 tot 44 jaar	Van 45 tot 49 jaar	Van 50 tot 54 jaar	Van 55 tot 59 jaar	Van 60 tot 64 jaar	
							<b>Brussels Hoofdstedelijk Gewest</b>
							Beroepsbevolking
<b>67.447</b>	<b>61.291</b>	<b>54.034</b>	<b>46.825</b>	<b>39.370</b>	<b>24.019</b>	<b>8.377</b>	<b>Totaal</b>
38.014	34.498	29.782	25.662	22.480	12.920	5.339	Mannen
29.433	26.793	24.252	21.162	16.890	11.099	3.038	Vrouwen
							Totale bevolking
<b>80.404</b>	<b>74.064</b>	<b>66.178</b>	<b>61.143</b>	<b>56.597</b>	<b>45.788</b>	<b>42.670</b>	<b>Totaal</b>
41.400	37.730	32.654	29.962	27.490	22.089	20.092	Mannen
39.004	36.334	33.524	31.181	29.107	23.699	22.578	Vrouwen
							Activiteitsgraad
<b>83,9%</b>	<b>82,8%</b>	<b>81,7%</b>	<b>76,6%</b>	<b>69,6%</b>	<b>52,5%</b>	<b>19,6%</b>	<b>Totaal</b>
91,8%	91,4%	91,2%	85,7%	81,8%	58,5%	26,6%	Mannen
75,5%	73,7%	72,3%	67,9%	58,0%	46,8%	13,5%	Vrouwen
							Werkende beroepsbevolking
<b>58.254</b>	<b>53.573</b>	<b>46.984</b>	<b>42.096</b>	<b>36.649</b>	<b>22.557</b>	<b>7.921</b>	<b>Totaal</b>
33.125	30.684	25.250	23.241	20.899	12.007	4.946	Mannen
25.129	22.889	21.734	18.855	15.750	10.550	2.975	Vrouwen
							Totale bevolking
<b>80.404</b>	<b>74.064</b>	<b>66.178</b>	<b>61.143</b>	<b>56.597</b>	<b>45.788</b>	<b>42.670</b>	<b>Totaal</b>
41.400	37.730	32.654	29.962	27.490	22.089	20.092	Mannen
39.004	36.334	33.524	31.181	29.107	23.699	22.578	Vrouwen
							Tewerkstellingsgraad
<b>72,5%</b>	<b>72,3%</b>	<b>71,0%</b>	<b>68,9%</b>	<b>64,8%</b>	<b>49,3%</b>	<b>18,6%</b>	<b>Totaal</b>
80,0%	81,3%	77,3%	77,6%	76,0%	54,4%	24,6%	Mannen
64,4%	63,0%	64,8%	60,5%	54,1%	44,5%	13,2%	Vrouwen
							Werklozen (IAB)
<b>9.193</b>	<b>7.718</b>	<b>7.050</b>	<b>4.729</b>	<b>2.720</b>	<b>1.462</b>	<b>456</b>	<b>Totaal</b>
4.889	3.814	4.533	2.421	1.581	913	392	Mannen
4.304	3.905	2.518	2.308	1.139	548	63	Vrouwen
							Beroepsbevolking
<b>67.447</b>	<b>61.291</b>	<b>54.034</b>	<b>46.825</b>	<b>39.370</b>	<b>24.019</b>	<b>8.377</b>	<b>Totaal</b>
38.014	34.498	29.782	25.662	22.480	12.920	5.339	Mannen
29.433	26.793	24.252	21.162	16.890	11.099	3.038	Vrouwen
							Werkloosheidsgraad
<b>13,6%</b>	<b>12,6%</b>	<b>13,1%</b>	<b>10,1%</b>	<b>6,9%</b>	<b>6,1%</b>	<b>5,4%</b>	<b>Totaal</b>
12,9%	11,1%	15,2%	9,4%	7,0%	7,1%	7,4%	Mannen
14,6%	14,6%	10,4%	10,9%	6,8%	4,9%	2,1%	Vrouwen

**Werkgelegenheidsgraad, activiteitsgraad en werkloosheidsgraad volgens het geslacht,**

	Totaal	Van 15 tot 24 jaar	Van 25 tot 49 jaar	Van 50 tot 64 jaar	Van 15 tot 19 jaar	Van 20 tot 24 jaar	Van 25 tot 29 jaar
<b>Vlaams Gewest</b>							
Beroepsbevolking							
<b>Totaal</b>	<b>2.628.045</b>	<b>272.073</b>	<b>1.932.107</b>	<b>423.864</b>	<b>43.432</b>	<b>228.641</b>	<b>361.321</b>
Mannen	1.501.261	151.115	1.065.832	284.314	26.219	124.896	190.603
Vrouwen	1.126.784	120.958	866.275	139.551	17.213	103.745	170.717
Totale bevolking							
<b>Totaal</b>	<b>3.933.668</b>	<b>716.051</b>	<b>2.189.911</b>	<b>1.027.705</b>	<b>356.497</b>	<b>359.554</b>	<b>391.552</b>
Mannen	1.992.917	365.084	1.113.764	514.069	182.433	182.651	198.521
Vrouwen	1.940.750	350.967	1.076.148	513.636	174.064	176.903	193.031
Activiteitsgraad							
<b>Totaal</b>	<b>66,8%</b>	<b>38,0%</b>	<b>88,2%</b>	<b>41,2%</b>	<b>12,2%</b>	<b>63,6%</b>	<b>92,3%</b>
Mannen	75,3%	41,4%	95,7%	55,3%	14,4%	68,4%	96,0%
Vrouwen	58,1%	34,5%	80,5%	27,2%	9,9%	58,6%	88,4%
Werkende beroepsbevolking							
<b>Totaal</b>	<b>2.514.703</b>	<b>241.453</b>	<b>1.860.660</b>	<b>412.590</b>	<b>33.937</b>	<b>207.516</b>	<b>344.431</b>
Mannen	1.453.553	135.619	1.039.493	278.441	20.842	114.778	183.435
Vrouwen	1.061.150	105.834	821.167	134.149	13.096	92.738	160.996
Totale bevolking							
<b>Totaal</b>	<b>3.933.668</b>	<b>716.051</b>	<b>2.189.911</b>	<b>1.027.705</b>	<b>356.497</b>	<b>359.554</b>	<b>391.552</b>
Mannen	1.992.917	365.084	1.113.764	514.069	182.433	182.651	198.521
Vrouwen	1.940.750	350.967	1.076.148	513.636	174.064	176.903	193.031
Tewerkstellingsgraad							
<b>Totaal</b>	<b>63,9%</b>	<b>33,7%</b>	<b>85,0%</b>	<b>40,2%</b>	<b>9,5%</b>	<b>57,7%</b>	<b>88,0%</b>
Mannen	72,9%	37,2%	93,3%	54,2%	11,4%	62,8%	92,4%
Vrouwen	54,7%	30,2%	76,3%	26,1%	7,5%	52,4%	83,4%
Werklozen (IAB)							
<b>Totaal</b>	<b>113.341</b>	<b>30.620</b>	<b>71.447</b>	<b>11.274</b>	<b>9.495</b>	<b>21.125</b>	<b>16.890</b>
Mannen	47.708	15.496	26.339	5.873	5.377	10.118	7.169
Vrouwen	65.634	15.124	45.108	5.402	4.118	11.006	9.721
Beroepsbevolking							
<b>Totaal</b>	<b>2.628.045</b>	<b>272.073</b>	<b>1.932.107</b>	<b>423.864</b>	<b>43.432</b>	<b>228.641</b>	<b>361.321</b>
Mannen	1.501.261	151.115	1.065.832	284.314	26.219	124.896	190.603
Vrouwen	1.126.784	120.958	866.275	139.551	17.213	103.745	170.717
Werkloosheidsgraad							
<b>Totaal</b>	<b>4,3%</b>	<b>11,3%</b>	<b>3,7%</b>	<b>2,7%</b>	<b>21,9%</b>	<b>9,2%</b>	<b>4,7%</b>
Mannen	3,2%	10,3%	2,5%	2,1%	20,5%	8,1%	3,8%
Vrouwen	5,8%	12,5%	5,2%	3,9%	23,9%	10,6%	5,7%



## de leeftijd en de woonplaats (bevolking tussen 15 en 64 jaar) (vervolg)

Van 30 tot 34 jaar	Van 35 tot 39 jaar	Van 40 tot 44 jaar	Van 45 tot 49 jaar	Van 50 tot 54 jaar	Van 55 tot 59 jaar	Van 60 tot 64 jaar	
							<b>Vlaams Gewest</b>
							Beroepsbevolking
<b>404.471</b>	<b>430.523</b>	<b>399.110</b>	<b>336.683</b>	<b>256.870</b>	<b>130.443</b>	<b>36.552</b>	<b>Totaal</b>
219.098	236.552	222.564	197.015	165.722	91.134	27.457	Mannen
185.373	193.972	176.545	139.667	91.147	39.309	9.094	Vrouwen
							Totale bevolking
<b>443.458</b>	<b>482.065</b>	<b>458.576</b>	<b>414.261</b>	<b>391.147</b>	<b>313.607</b>	<b>322.951</b>	<b>Totaal</b>
225.894	245.044	233.137	211.167	198.820	157.125	158.124	Mannen
217.563	237.020	225.439	203.094	192.327	156.482	164.827	Vrouwen
							Activiteitsgraad
<b>91,2%</b>	<b>89,3%</b>	<b>87,0%</b>	<b>81,3%</b>	<b>65,7%</b>	<b>41,6%</b>	<b>11,3%</b>	<b>Totaal</b>
97,0%	96,5%	95,5%	93,3%	83,4%	58,0%	17,4%	Mannen
85,2%	81,8%	78,3%	68,8%	47,4%	25,1%	5,5%	Vrouwen
							Werkende beroepsbevolking
<b>390.253</b>	<b>417.332</b>	<b>384.973</b>	<b>323.672</b>	<b>249.485</b>	<b>127.038</b>	<b>36.068</b>	<b>Totaal</b>
214.971	231.474	217.432	192.181	162.443	89.025	26.974	Mannen
175.282	185.857	167.541	131.491	87.042	38.013	9.094	Vrouwen
							Totale bevolking
<b>443.458</b>	<b>482.065</b>	<b>458.576</b>	<b>414.261</b>	<b>391.147</b>	<b>313.607</b>	<b>322.951</b>	<b>Totaal</b>
225.894	245.044	233.137	211.167	198.820	157.125	158.124	Mannen
217.563	237.020	225.439	203.094	192.327	156.482	164.827	Vrouwen
							Tewerkstellingsgraad
<b>88,0%</b>	<b>86,6%</b>	<b>84,0%</b>	<b>78,1%</b>	<b>63,8%</b>	<b>40,5%</b>	<b>11,2%</b>	<b>Totaal</b>
95,2%	94,5%	93,3%	91,0%	81,7%	56,7%	17,1%	Mannen
80,6%	78,4%	74,3%	64,7%	45,3%	24,3%	5,5%	Vrouwen
							Werklozen (IAB)
<b>14.219</b>	<b>13.191</b>	<b>14.137</b>	<b>13.011</b>	<b>7.385</b>	<b>3.406</b>	<b>484</b>	<b>Totaal</b>
4.128	5.077	5.132	4.834	3.280	2.109	484	Mannen
10.091	8.114	9.005	8.177	4.105	1.296	0	Vrouwen
							Beroepsbevolking
<b>404.471</b>	<b>430.523</b>	<b>399.110</b>	<b>336.683</b>	<b>256.870</b>	<b>130.443</b>	<b>36.552</b>	<b>Totaal</b>
219.098	236.552	222.564	197.015	165.722	91.134	27.457	Mannen
185.373	193.972	176.545	139.667	91.147	39.309	9.094	Vrouwen
							Werkloosheidsgraad
<b>3,5%</b>	<b>3,1%</b>	<b>3,5%</b>	<b>3,9%</b>	<b>2,9%</b>	<b>2,6%</b>	<b>1,3%</b>	<b>Totaal</b>
1,9%	2,2%	2,3%	2,5%	2,0%	2,3%	1,8%	Mannen
5,4%	4,2%	5,1%	5,9%	4,5%	3,3%	0,0%	Vrouwen

**Werkgelegenheidsgraad, activiteitsgraad en werkloosheidsgraad volgens het geslacht,**

	<b>Totaal</b>	<b>Van 15 tot 24 jaar</b>	<b>Van 25 tot 49 jaar</b>	<b>Van 50 tot 64 jaar</b>	<b>Van 15 tot 19 jaar</b>	<b>Van 20 tot 24 jaar</b>	<b>Van 25 tot 29 jaar</b>
<b>Waals Gewest</b>							
Beroepsbevolking							
<b>Totaal</b>	<b>1.346.551</b>	<b>132.448</b>	<b>991.225</b>	<b>222.877</b>	<b>19.964</b>	<b>112.484</b>	<b>193.780</b>
Mannen	772.511	74.733	556.670	141.107	13.036	61.697	105.187
Vrouwen	574.040	57.715	434.555	81.770	6.928	50.787	88.593
Totale bevolking							
<b>Totaal</b>	<b>2.158.143</b>	<b>409.837</b>	<b>1.207.102</b>	<b>541.204</b>	<b>205.167</b>	<b>204.671</b>	<b>224.163</b>
Mannen	1.080.320	208.673	607.066	264.581	104.489	104.184	113.856
Vrouwen	1.077.823	201.164	600.036	276.623	100.677	100.487	110.307
Activiteitsgraad							
<b>Totaal</b>	<b>62,4%</b>	<b>32,3%</b>	<b>82,1%</b>	<b>41,2%</b>	<b>9,7%</b>	<b>55,0%</b>	<b>86,5%</b>
Mannen	71,5%	35,8%	91,7%	53,3%	12,5%	59,2%	92,4%
Vrouwen	53,3%	28,7%	72,4%	29,6%	6,9%	50,5%	80,3%
Werkende beroepsbevolking							
<b>Totaal</b>	<b>1.207.670</b>	<b>96.850</b>	<b>898.254</b>	<b>212.566</b>	<b>13.640</b>	<b>83.210</b>	<b>165.689</b>
Mannen	707.190	58.947	513.981	134.262	9.943	49.004	90.317
Vrouwen	500.481	37.903	384.274	78.304	3.697	34.206	75.372
Totale bevolking							
<b>Totaal</b>	<b>2.158.143</b>	<b>409.837</b>	<b>1.207.102</b>	<b>541.204</b>	<b>205.167</b>	<b>204.671</b>	<b>224.163</b>
Mannen	1.080.320	208.673	607.066	264.581	104.489	104.184	113.856
Vrouwen	1.077.823	201.164	600.036	276.623	100.677	100.487	110.307
Tewerkstellingsgraad							
<b>Totaal</b>	<b>56,0%</b>	<b>23,6%</b>	<b>74,4%</b>	<b>39,3%</b>	<b>6,7%</b>	<b>40,7%</b>	<b>73,9%</b>
Mannen	65,5%	28,3%	84,7%	50,8%	9,5%	47,0%	79,3%
Vrouwen	46,4%	18,8%	64,0%	28,3%	3,7%	34,0%	68,3%
Werklozen (IAB)							
<b>Totaal</b>	<b>138.880</b>	<b>35.598</b>	<b>92.971</b>	<b>10.312</b>	<b>6.324</b>	<b>29.274</b>	<b>28.091</b>
Mannen	65.321	15.786	42.690	6.846	3.093	12.693	14.870
Vrouwen	73.559	19.812	50.281	3.466	3.231	16.581	13.221
Beroepsbevolking							
<b>Totaal</b>	<b>1.346.551</b>	<b>132.448</b>	<b>991.225</b>	<b>222.877</b>	<b>19.964</b>	<b>112.484</b>	<b>193.780</b>
Mannen	772.511	74.733	556.670	141.107	13.036	61.697	105.187
Vrouwen	574.040	57.715	434.555	81.770	6.928	50.787	88.593
Werkloosheidsgraad							
<b>Totaal</b>	<b>10,3%</b>	<b>26,9%</b>	<b>9,4%</b>	<b>4,6%</b>	<b>31,7%</b>	<b>26,0%</b>	<b>14,5%</b>
Mannen	8,5%	21,1%	7,7%	4,9%	23,7%	20,6%	14,1%
Vrouwen	12,8%	34,3%	11,6%	4,2%	46,6%	32,7%	14,9%

## de leeftijd en de woonplaats (bevolking tussen 15 en 64 jaar) (vervolg en einde)

Van 30 tot 34 jaar	Van 35 tot 39 jaar	Van 40 tot 44 jaar	Van 45 tot 49 jaar	Van 50 tot 54 jaar	Van 55 tot 59 jaar	Van 60 tot 64 jaar	
							<b>Waals Gewest</b>
							Beroepsbevolking
<b>201.182</b>	<b>209.740</b>	<b>205.601</b>	<b>180.921</b>	<b>140.163</b>	<b>62.635</b>	<b>20.079</b>	<b>Totaal</b>
110.893	118.597	116.402	105.592	86.912	39.938	14.257	Mannen
90.290	91.144	89.199	75.329	53.251	22.697	5.822	Vrouwen
							Totale bevolking
<b>237.045</b>	<b>255.812</b>	<b>251.863</b>	<b>238.219</b>	<b>225.771</b>	<b>155.315</b>	<b>160.118</b>	<b>Totaal</b>
119.280	128.571	125.983	119.376	112.801	75.965	75.815	Mannen
117.765	127.241	125.880	118.843	112.970	79.350	84.303	Vrouwen
							Activiteitsgraad
<b>84,9%</b>	<b>82,0%</b>	<b>81,6%</b>	<b>76,0%</b>	<b>62,1%</b>	<b>40,3%</b>	<b>12,5%</b>	<b>Totaal</b>
93,0%	92,2%	92,4%	88,5%	77,1%	52,6%	18,8%	Mannen
76,7%	71,6%	70,9%	63,4%	47,1%	28,6%	6,9%	Vrouwen
							Werkende beroepsbevolking
<b>182.099</b>	<b>191.378</b>	<b>188.606</b>	<b>170.483</b>	<b>132.414</b>	<b>60.516</b>	<b>19.635</b>	<b>Totaal</b>
104.098	109.981	108.428	101.157	81.925	38.447	13.890	Mannen
78.001	81.397	80.177	69.326	50.490	22.069	5.746	Vrouwen
							Totale bevolking
<b>237.045</b>	<b>255.812</b>	<b>251.863</b>	<b>238.219</b>	<b>225.771</b>	<b>155.315</b>	<b>160.118</b>	<b>Totaal</b>
119.280	128.571	125.983	119.376	112.801	75.965	75.815	Mannen
117.765	127.241	125.880	118.843	112.970	79.350	84.303	Vrouwen
							Tewerkstellingsgraad
<b>76,8%</b>	<b>74,8%</b>	<b>74,9%</b>	<b>71,6%</b>	<b>58,7%</b>	<b>39,0%</b>	<b>12,3%</b>	<b>Totaal</b>
87,3%	85,5%	86,1%	84,7%	72,6%	50,6%	18,3%	Mannen
66,2%	64,0%	63,7%	58,3%	44,7%	27,8%	6,8%	Vrouwen
							Werklozen (IAB)
<b>19.083</b>	<b>18.363</b>	<b>16.996</b>	<b>10.438</b>	<b>7.749</b>	<b>2.119</b>	<b>444</b>	<b>Totaal</b>
6.794	8.616	7.974	4.435	4.988	1.491	367	Mannen
12.289	9.747	9.022	6.003	2.761	628	76	Vrouwen
							Beroepsbevolking
<b>201.182</b>	<b>209.740</b>	<b>205.601</b>	<b>180.921</b>	<b>140.163</b>	<b>62.635</b>	<b>20.079</b>	<b>Totaal</b>
110.893	118.597	116.402	105.592	86.912	39.938	14.257	Mannen
90.290	91.144	89.199	75.329	53.251	22.697	5.822	Vrouwen
							Werkloosheidsgraad
<b>9,5%</b>	<b>8,8%</b>	<b>8,3%</b>	<b>5,8%</b>	<b>5,5%</b>	<b>3,4%</b>	<b>2,2%</b>	<b>Totaal</b>
6,1%	7,3%	6,9%	4,2%	5,7%	3,7%	2,6%	Mannen
13,6%	10,7%	10,1%	8,0%	5,2%	2,8%	1,3%	Vrouwen

Grafiek 1  
Behaalde diploma en arbeidssituatie - Bevolking van 25 tot 64 jaar

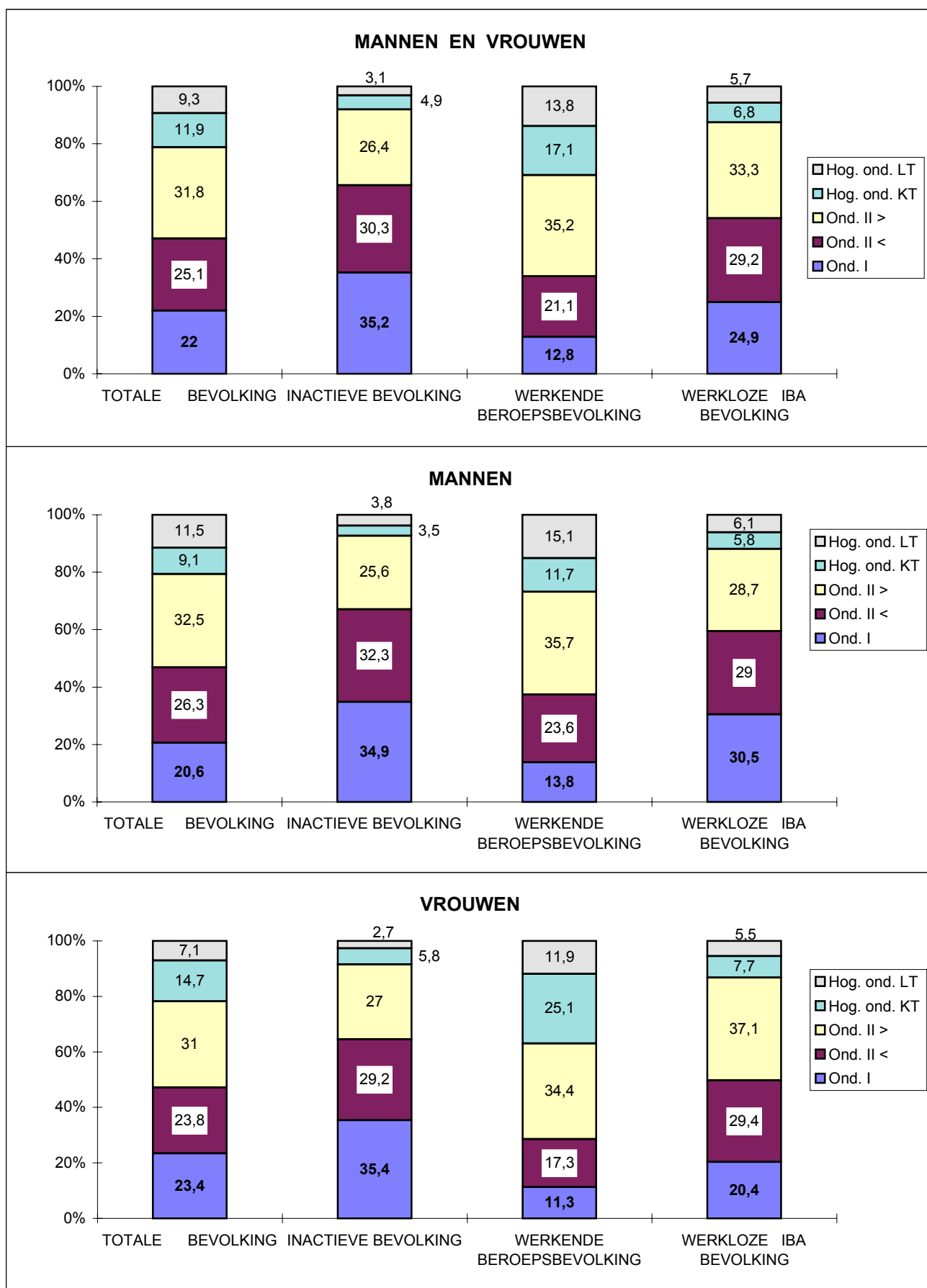

## **Tabellen en grafieken**

### **T2 – Personen met een betrekking**

**Beroepsstatuut, geslacht, leeftijd en woonplaats**

<b>Beroepsstatuut</b>	<b>Totaal</b>	<b>Van 15 tot 24 jaar</b>	<b>Van 25 tot 49 jaar</b>	<b>50 jaar en meer</b>
<b>België</b>				
<b>Personen met een betrekking</b>				
<b>Algemeen totaal</b>				
<b>Totaal</b>	<b>4.092.668</b>	<b>362.257</b>	<b>3.012.963</b>	<b>717.449</b>
<b>Mannen</b>	<b>2.367.572</b>	<b>206.977</b>	<b>1.693.151</b>	<b>467.445</b>
<b>Vrouwen</b>	<b>1.725.096</b>	<b>155.280</b>	<b>1.319.812</b>	<b>250.004</b>
<b>Loontrekkende (Totaal)</b>				
<b>Totaal</b>	<b>3.445.562</b>	<b>341.688</b>	<b>2.571.605</b>	<b>532.270</b>
<b>Mannen</b>	<b>1.953.816</b>	<b>192.902</b>	<b>1.415.276</b>	<b>345.638</b>
<b>Vrouwen</b>	<b>1.491.747</b>	<b>148.786</b>	<b>1.156.329</b>	<b>186.632</b>
Arbeider private sector				
<b>Totaal</b>	<b>1.141.130</b>	<b>166.441</b>	<b>833.509</b>	<b>141.179</b>
Mannen	<b>844.765</b>	126.660	610.512	107.592
Vrouwen	<b>296.365</b>	39.781	222.997	33.587
Bediende private sector				
<b>Totaal</b>	<b>1.307.609</b>	<b>130.110</b>	<b>998.002</b>	<b>179.497</b>
Mannen	<b>628.901</b>	48.747	465.557	114.598
Vrouwen	<b>678.708</b>	81.364	532.445	64.899
Openbare sector				
<b>Totaal</b>	<b>996.824</b>	<b>45.136</b>	<b>740.095</b>	<b>211.593</b>
Mannen	<b>480.150</b>	17.496	339.207	123.447
Vrouwen	<b>516.674</b>	27.640	400.888	88.146
<b>Niet loontrekkende (totaal)</b>				
<b>Totaal</b>	<b>647.106</b>	<b>20.569</b>	<b>441.358</b>	<b>185.179</b>
<b>Mannen</b>	<b>413.756</b>	<b>14.074</b>	<b>277.875</b>	<b>121.807</b>
<b>Vrouwen</b>	<b>233.349</b>	<b>6.495</b>	<b>163.483</b>	<b>63.372</b>
Zelfstandige				
<b>Totaal</b>	<b>379.495</b>	<b>13.996</b>	<b>262.002</b>	<b>103.498</b>
Mannen	<b>256.256</b>	9.406	171.034	75.816
Vrouwen	<b>123.240</b>	4.590	90.967	27.682
Werkgever				
<b>Totaal</b>	<b>182.179</b>	<b>2.946</b>	<b>128.794</b>	<b>50.439</b>
Mannen	<b>143.498</b>	2.168	100.391	40.939
Vrouwen	<b>38.681</b>	778	28.403	9.500
Helper				
<b>Totaal</b>	<b>85.431</b>	<b>3.627</b>	<b>50.562</b>	<b>31.242</b>
Mannen	<b>14.003</b>	2.500	6.450	5.052
Vrouwen	<b>71.429</b>	1.127	44.112	26.189

**Beroepsstatuut, geslacht, leeftijd en woonplaats (vervolg)**

<b>Beroepsstatuut</b>	<b>Totaal</b>	<b>Van 15 tot 24 jaar</b>	<b>Van 25 tot 49 jaar</b>	<b>50 jaar en meer</b>
<b>Brussels Hoofdstedelijk Gewest</b>				
<b>Personen met een betrekking</b>				
<b>Algemeen totaal</b>				
<b>Totaal</b>	<b>347.898</b>	<b>23.953</b>	<b>254.048</b>	<b>69.897</b>
<b>Mannen</b>	<b>191.782</b>	<b>12.410</b>	<b>139.677</b>	<b>39.695</b>
<b>Vrouwen</b>	<b>156.116</b>	<b>11.543</b>	<b>114.371</b>	<b>30.202</b>
<b>Loontrekkende (Totaal)</b>				
<b>Totaal</b>	<b>290.942</b>	<b>23.020</b>	<b>215.251</b>	<b>52.671</b>
<b>Mannen</b>	<b>152.854</b>	<b>11.613</b>	<b>113.689</b>	<b>27.551</b>
<b>Vrouwen</b>	<b>138.088</b>	<b>11.407</b>	<b>101.562</b>	<b>25.120</b>
Arbeider private sector				
<b>Totaal</b>	<b>71.165</b>	<b>9.552</b>	<b>52.185</b>	<b>9.428</b>
Mannen	<b>48.936</b>	6.762	36.429	5.746
Vrouwen	<b>22.229</b>	2.790	15.756	3.683
Bediende private sector				
<b>Totaal</b>	<b>140.194</b>	<b>11.232</b>	<b>106.456</b>	<b>22.505</b>
Mannen	<b>67.725</b>	4.180	51.866	11.678
Vrouwen	<b>72.468</b>	7.052	54.590	10.827
Openbare sector				
<b>Totaal</b>	<b>79.584</b>	<b>2.236</b>	<b>56.611</b>	<b>20.737</b>
Mannen	<b>36.193</b>	671	25.395	10.127
Vrouwen	<b>43.391</b>	1.565	31.216	10.610
<b>Niet loontrekkende (totaal)</b>				
<b>Totaal</b>	<b>56.956</b>	<b>933</b>	<b>38.797</b>	<b>17.226</b>
<b>Mannen</b>	<b>38.928</b>	<b>797</b>	<b>25.988</b>	<b>12.144</b>
<b>Vrouwen</b>	<b>18.028</b>	<b>136</b>	<b>12.809</b>	<b>5.082</b>
Zelfstandige				
<b>Totaal</b>	<b>41.607</b>	<b>653</b>	<b>29.718</b>	<b>11.236</b>
Mannen	<b>29.151</b>	517	20.205	8.430
Vrouwen	<b>12.456</b>	136	9.513	2.806
Werkgever				
<b>Totaal</b>	<b>12.065</b>	<b>280</b>	<b>7.330</b>	<b>4.456</b>
Mannen	<b>9.202</b>	280	5.476	3.446
Vrouwen	<b>2.864</b>	0	1.854	1.010
Helper				
<b>Totaal</b>	<b>3.283</b>	<b>0</b>	<b>1.749</b>	<b>1.534</b>
Mannen	<b>575</b>	0	307	268
Vrouwen	<b>2.708</b>	0	1.442	1.266

**Beroepsstatuut, geslacht, leeftijd en woonplaats (vervolg)**

<b>Beroepsstatuut</b>	<b>Totaal</b>	<b>Van 15 tot 24 jaar</b>	<b>Van 25 tot 49 jaar</b>	<b>50 jaar en meer</b>
<b>Vlaams Gewest</b>				
<b>Personen met een betrekking</b>				
<b>Algemeen totaal</b>				
<b>Totaal</b>	<b>2.527.795</b>	<b>241.453</b>	<b>1.860.660</b>	<b>425.682</b>
<b>Mannen</b>	<b>1.462.566</b>	<b>135.619</b>	<b>1.039.493</b>	<b>287.453</b>
<b>Vrouwen</b>	<b>1.065.230</b>	<b>105.834</b>	<b>821.167</b>	<b>138.229</b>
<b>Loontrekkende (Totaal)</b>				
<b>Totaal</b>	<b>2.132.035</b>	<b>228.769</b>	<b>1.586.895</b>	<b>316.371</b>
<b>Mannen</b>	<b>1.216.010</b>	<b>127.520</b>	<b>872.585</b>	<b>215.905</b>
<b>Vrouwen</b>	<b>916.025</b>	<b>101.249</b>	<b>714.310</b>	<b>100.466</b>
Arbeider private sector				
<b>Totaal</b>	<b>761.166</b>	111.235	554.054	95.878
Mannen	<b>560.088</b>	83.754	401.410	74.924
Vrouwen	<b>201.078</b>	27.481	152.643	20.954
Bediende private sector				
<b>Totaal</b>	<b>795.415</b>	87.771	605.812	101.832
Mannen	<b>383.370</b>	32.238	280.837	70.295
Vrouwen	<b>412.045</b>	55.533	324.975	31.537
Openbare sector				
<b>Totaal</b>	<b>575.453</b>	29.763	427.029	118.661
Mannen	<b>272.552</b>	11.527	190.338	70.686
Vrouwen	<b>302.901</b>	18.235	236.691	47.975
<b>Niet loontrekkende (totaal)</b>				
<b>Totaal</b>	<b>395.761</b>	<b>12.684</b>	<b>273.765</b>	<b>109.311</b>
<b>Mannen</b>	<b>246.556</b>	<b>8.100</b>	<b>166.908</b>	<b>71.548</b>
<b>Vrouwen</b>	<b>149.205</b>	<b>4.585</b>	<b>106.857</b>	<b>37.763</b>
Zelfstandige				
<b>Totaal</b>	<b>221.987</b>	8.646	155.353	57.988
Mannen	<b>145.652</b>	5.401	97.353	42.898
Vrouwen	<b>76.335</b>	3.245	57.999	15.091
Werkgever				
<b>Totaal</b>	<b>115.624</b>	1.630	83.738	30.256
Mannen	<b>91.955</b>	1.107	65.333	25.515
Vrouwen	<b>23.669</b>	523	18.405	4.740
Helper				
<b>Totaal</b>	<b>58.150</b>	2.409	34.674	21.067
Mannen	<b>8.949</b>	1.593	4.222	3.135
Vrouwen	<b>49.201</b>	816	30.452	17.932



**Beroepsstatuut, geslacht, leeftijd en woonplaats (vervolg en einde)**

<b>Beroepsstatuut</b>	<b>Totaal</b>	<b>Van 15 tot 24 jaar</b>	<b>Van 25 tot 49 jaar</b>	<b>50 jaar en meer</b>
<b>Waals Gewest</b>				
<b>Personen met een betrekking</b>				
<b>Algemeen totaal</b>				
<b>Totaal</b>	<b>1.216.975</b>	<b>96.850</b>	<b>898.254</b>	<b>221.870</b>
<b>Mannen</b>	<b>713.224</b>	<b>58.947</b>	<b>513.981</b>	<b>140.297</b>
<b>Vrouwen</b>	<b>503.750</b>	<b>37.903</b>	<b>384.274</b>	<b>81.573</b>
<b>Loontrekkende (Totaal)</b>				
<b>Totaal</b>	<b>1.022.585</b>	<b>89.899</b>	<b>769.459</b>	<b>163.228</b>
<b>Mannen</b>	<b>584.952</b>	<b>53.769</b>	<b>429.001</b>	<b>102.181</b>
<b>Vrouwen</b>	<b>437.634</b>	<b>36.130</b>	<b>340.457</b>	<b>61.047</b>
Arbeider private sector				
<b>Totaal</b>	<b>308.799</b>	45.655	227.270	35.874
Mannen	<b>235.741</b>	36.144	172.674	26.923
Vrouwen	<b>73.058</b>	9.511	54.597	8.951
Bediende private sector				
<b>Totaal</b>	<b>372.000</b>	31.107	285.734	55.160
Mannen	<b>177.806</b>	12.328	132.854	32.625
Vrouwen	<b>194.194</b>	18.779	152.880	22.535
Openbare sector				
<b>Totaal</b>	<b>341.787</b>	13.137	256.455	72.195
Mannen	<b>171.405</b>	5.297	123.474	42.634
Vrouwen	<b>170.381</b>	7.840	132.980	29.561
<b>Niet loontrekkende (totaal)</b>				
<b>Totaal</b>	<b>194.389</b>	<b>6.952</b>	<b>128.796</b>	<b>58.642</b>
<b>Mannen</b>	<b>128.273</b>	<b>5.178</b>	<b>84.979</b>	<b>38.115</b>
<b>Vrouwen</b>	<b>66.117</b>	<b>1.774</b>	<b>43.817</b>	<b>20.526</b>
Zelfstandige				
<b>Totaal</b>	<b>115.901</b>	4.697	76.931	34.273
Mannen	<b>81.453</b>	3.489	53.476	24.488
Vrouwen	<b>34.448</b>	1.208	23.455	9.786
Werkgever				
<b>Totaal</b>	<b>54.489</b>	1.036	37.726	15.728
Mannen	<b>42.341</b>	782	29.582	11.978
Vrouwen	<b>12.148</b>	255	8.144	3.750
Helper				
<b>Totaal</b>	<b>23.999</b>	1.218	14.140	8.641
Mannen	<b>4.478</b>	908	1.921	1.650
Vrouwen	<b>19.520</b>	311	12.219	6.991

**Economische activiteit NACE, geslacht, leeftijd en woonplaats**

<b>NACE code en activiteit</b>	<b>Totaal</b>	<b>Van 15 tot 24 jaar</b>	<b>Van 25 tot 49 jaar</b>	<b>50 jaar en meer</b>
<b>België</b>				
<b>A-Q Totaal activiteiten</b>				
<b>Totaal</b>	<b>4.092.564</b>	<b>362.257</b>	<b>3.012.963</b>	<b>717.345</b>
<b>Mannen</b>	<b>2.367.572</b>	<b>206.977</b>	<b>1.693.151</b>	<b>467.445</b>
<b>Vrouwen</b>	<b>1.724.992</b>	<b>155.280</b>	<b>1.319.812</b>	<b>249.901</b>
<b>EMA Primaire sector (EMA = A + B)</b>				
<b>Totaal</b>	<b>72.973</b>	<b>6.126</b>	<b>42.778</b>	<b>24.069</b>
<b>Mannen</b>	<b>53.729</b>	<b>5.747</b>	<b>31.479</b>	<b>16.504</b>
<b>Vrouwen</b>	<b>19.244</b>	<b>379</b>	<b>11.299</b>	<b>7.565</b>
<b>EMB Secundaire sector (EMB = C tot F)</b>				
<b>Totaal</b>	<b>1.076.917</b>	<b>119.044</b>	<b>788.560</b>	<b>169.313</b>
<b>Mannen</b>	<b>870.143</b>	<b>96.163</b>	<b>629.118</b>	<b>144.863</b>
<b>Vrouwen</b>	<b>206.773</b>	<b>22.881</b>	<b>159.442</b>	<b>24.450</b>
<b>C</b> Winning van delfstoffen				
<b>Totaal</b>	<b>7.965</b>	<b>843</b>	<b>5.189</b>	<b>1.933</b>
<b>Mannen</b>	<b>7.201</b>	<b>843</b>	<b>4.576</b>	<b>1.782</b>
<b>Vrouwen</b>	<b>763</b>	<b>0</b>	<b>612</b>	<b>151</b>
<b>D</b> Industrie				
<b>Totaal</b>	<b>772.469</b>	<b>83.181</b>	<b>571.713</b>	<b>117.576</b>
<b>Mannen</b>	<b>588.879</b>	<b>62.779</b>	<b>428.629</b>	<b>97.471</b>
<b>Vrouwen</b>	<b>183.590</b>	<b>20.402</b>	<b>143.084</b>	<b>20.105</b>
<b>E</b> Productie en distributie van elektriciteit, gas en water				
<b>Totaal</b>	<b>34.747</b>	<b>3.405</b>	<b>21.471</b>	<b>9.871</b>
<b>Mannen</b>	<b>30.140</b>	<b>2.382</b>	<b>18.742</b>	<b>9.016</b>
<b>Vrouwen</b>	<b>4.607</b>	<b>1.023</b>	<b>2.729</b>	<b>855</b>
<b>F</b> Bouwnijverheid				
<b>Totaal</b>	<b>261.736</b>	<b>31.616</b>	<b>190.187</b>	<b>39.933</b>
<b>Mannen</b>	<b>243.923</b>	<b>30.159</b>	<b>177.171</b>	<b>36.594</b>
<b>Vrouwen</b>	<b>17.812</b>	<b>1.457</b>	<b>13.017</b>	<b>3.339</b>
<b>EMC Tertiaire sector (EMC = G tot Q)</b>				
<b>Totaal</b>	<b>2.942.674</b>	<b>237.086</b>	<b>2.181.625</b>	<b>523.963</b>
<b>Mannen</b>	<b>1.443.699</b>	<b>105.067</b>	<b>1.032.554</b>	<b>306.078</b>
<b>Vrouwen</b>	<b>1.498.975</b>	<b>132.020</b>	<b>1.149.071</b>	<b>217.885</b>
<b>G</b> Groot- en kleinhandel; reparatie van auto's en huishoudelijke artikelen				
<b>Totaal</b>	<b>572.575</b>	<b>57.216</b>	<b>406.851</b>	<b>108.508</b>
<b>Mannen</b>	<b>297.291</b>	<b>30.420</b>	<b>202.636</b>	<b>64.234</b>
<b>Vrouwen</b>	<b>275.284</b>	<b>26.795</b>	<b>204.215</b>	<b>44.274</b>

**Economische activiteit NACE, geslacht, leeftijd en woonplaats (vervolg)**

<b>NACE code en activiteit</b>		<b>Totaal</b>	<b>Van 15 tot 24 jaar</b>	<b>Van 25 tot 49 jaar</b>	<b>50 jaar en meer</b>
H	Hotels en restaurants				
	<b>Totaal</b>	<b>132.678</b>	<b>20.130</b>	<b>93.240</b>	<b>19.308</b>
	Mannen	<b>64.600</b>	9.984	45.673	8.943
	Vrouwen	<b>68.078</b>	10.146	47.567	10.365
I	Vervoer, opslag en communicatie				
	<b>Totaal</b>	<b>317.359</b>	<b>24.015</b>	<b>246.090</b>	<b>47.255</b>
	Mannen	<b>249.763</b>	15.732	192.630	41.401
	Vrouwen	<b>67.596</b>	8.283	53.460	5.853
J	Financiële instellingen				
	<b>Totaal</b>	<b>165.656</b>	<b>10.275</b>	<b>120.952</b>	<b>34.430</b>
	Mannen	<b>92.914</b>	4.345	66.735	21.833
	Vrouwen	<b>72.743</b>	5.929	54.216	12.597
K	Onroerende goederen, verhuur en diensten aan bedrijven				
	<b>Totaal</b>	<b>346.631</b>	<b>35.655</b>	<b>261.592</b>	<b>49.385</b>
	Mannen	<b>203.979</b>	20.634	150.487	32.858
	Vrouwen	<b>142.652</b>	15.021	111.105	16.527
L	Openbaar bestuur				
	<b>Totaal</b>	<b>400.130</b>	<b>17.237</b>	<b>304.495</b>	<b>78.398</b>
	Mannen	<b>226.863</b>	8.775	164.851	53.238
	Vrouwen	<b>173.267</b>	8.463	139.644	25.160
M	Onderwijs				
	<b>Totaal</b>	<b>346.909</b>	<b>16.898</b>	<b>243.802</b>	<b>86.208</b>
	Mannen	<b>115.013</b>	4.175	72.693	38.144
	Vrouwen	<b>231.896</b>	12.723	171.109	48.064
N	Gezondheidszorg en maatschappelijke dienstverlening				
	<b>Totaal</b>	<b>475.491</b>	<b>40.728</b>	<b>372.072</b>	<b>62.691</b>
	Mannen	<b>110.153</b>	5.362	82.111	22.680
	Vrouwen	<b>365.338</b>	35.366	289.961	40.011
O	Gemeenschapsvoorzieningen, sociaal-culturele en persoonlijke diensten				
	<b>Totaal</b>	<b>147.967</b>	<b>14.109</b>	<b>104.709</b>	<b>29.149</b>
	Mannen	<b>69.604</b>	5.224	45.399	18.981
	Vrouwen	<b>78.364</b>	8.885	59.310	10.169
EMD	Particuliere huishoudens en diensten van extraterritoriale organisaties (EMD = P + Q)				
	<b>Totaal</b>	<b>37.277</b>	<b>822</b>	<b>27.823</b>	<b>8.632</b>
	Mannen	<b>13.520</b>	415	9.338	3.766
	Vrouwen	<b>23.757</b>	407	18.485	4.866

**Economische activiteit NACE, geslacht, leeftijd en woonplaats (vervolg)**

<b>NACE code en activiteit</b>	<b>Totaal</b>	<b>Van 15 tot 24 jaar</b>	<b>Van 25 tot 49 jaar</b>	<b>50 jaar en meer</b>
<b>Brussels Hoofdstedelijk Gewest</b>				
<b>A-Q Totaal activiteiten</b>				
<b>Totaal</b>	<b>347.898</b>	<b>23.953</b>	<b>254.048</b>	<b>69.897</b>
<b>Mannen</b>	<b>191.782</b>	<b>12.410</b>	<b>139.677</b>	<b>39.695</b>
<b>Vrouwen</b>	<b>156.116</b>	<b>11.543</b>	<b>114.371</b>	<b>30.202</b>
<b>EMB Secundaire sector (EMB = C tot F)</b>				
<b>Totaal</b>	<b>49.836</b>	<b>3.257</b>	<b>35.869</b>	<b>10.710</b>
<b>Mannen</b>	<b>37.256</b>	<b>2.861</b>	<b>26.483</b>	<b>7.912</b>
<b>Vrouwen</b>	<b>12.580</b>	<b>397</b>	<b>9.386</b>	<b>2.798</b>
<b>C Winning van delfstoffen</b>				
<b>Totaal</b>	<b>262</b>	<b>0</b>	<b>262</b>	<b>0</b>
<b>Mannen</b>	<b>262</b>	<b>0</b>	<b>262</b>	<b>0</b>
<b>Vrouwen</b>	<b>0</b>	<b>0</b>	<b>0</b>	<b>0</b>
<b>D Industrie</b>				
<b>Totaal</b>	<b>32.022</b>	<b>1.531</b>	<b>23.270</b>	<b>7.221</b>
<b>Mannen</b>	<b>21.434</b>	<b>1.216</b>	<b>15.130</b>	<b>5.088</b>
<b>Vrouwen</b>	<b>10.589</b>	<b>315</b>	<b>8.140</b>	<b>2.133</b>
<b>E Productie en distributie van elektriciteit, gas en water</b>				
<b>Totaal</b>	<b>2.400</b>	<b>164</b>	<b>1.521</b>	<b>715</b>
<b>Mannen</b>	<b>1.708</b>	<b>82</b>	<b>1.088</b>	<b>538</b>
<b>Vrouwen</b>	<b>692</b>	<b>81</b>	<b>433</b>	<b>178</b>
<b>F Bouwnijverheid</b>				
<b>Totaal</b>	<b>15.152</b>	<b>1.562</b>	<b>10.815</b>	<b>2.774</b>
<b>Mannen</b>	<b>13.852</b>	<b>1.562</b>	<b>10.003</b>	<b>2.287</b>
<b>Vrouwen</b>	<b>1.299</b>	<b>0</b>	<b>812</b>	<b>487</b>
<b>EMC Tertiaire sector (EMC = G tot Q)</b>				
<b>Totaal</b>	<b>298.062</b>	<b>20.696</b>	<b>218.180</b>	<b>59.186</b>
<b>Mannen</b>	<b>154.526</b>	<b>9.549</b>	<b>113.194</b>	<b>31.782</b>
<b>Vrouwen</b>	<b>143.536</b>	<b>11.146</b>	<b>104.985</b>	<b>27.404</b>
<b>G Groot- en kleinhandel; reparatie van auto's en huishoudelijke artikelen</b>				
<b>Totaal</b>	<b>46.152</b>	<b>4.827</b>	<b>31.979</b>	<b>9.346</b>
<b>Mannen</b>	<b>27.871</b>	<b>2.413</b>	<b>19.657</b>	<b>5.802</b>
<b>Vrouwen</b>	<b>18.281</b>	<b>2.414</b>	<b>12.322</b>	<b>3.544</b>
<b>H Hotels en restaurants</b>				
<b>Totaal</b>	<b>17.774</b>	<b>1.990</b>	<b>12.767</b>	<b>3.017</b>
<b>Mannen</b>	<b>10.389</b>	<b>1.360</b>	<b>7.280</b>	<b>1.749</b>
<b>Vrouwen</b>	<b>7.384</b>	<b>630</b>	<b>5.487</b>	<b>1.268</b>

**Economische activiteit NACE, geslacht, leeftijd en woonplaats (vervolg)**

<b>NACE code en activiteit</b>	<b>Totaal</b>	<b>Van 15 tot 24 jaar</b>	<b>Van 25 tot 49 jaar</b>	<b>50 jaar en meer</b>
I Vervoer, opslag en communicatie				
<b>Totaal</b>	<b>24.525</b>	<b>1.887</b>	<b>19.109</b>	<b>3.530</b>
Mannen	<b>18.422</b>	1.107	14.211	3.104
Vrouwen	<b>6.103</b>	780	4.898	425
J Financiële instellingen				
<b>Totaal</b>	<b>19.793</b>	<b>1.149</b>	<b>14.010</b>	<b>4.634</b>
Mannen	<b>11.250</b>	354	8.311	2.586
Vrouwen	<b>8.543</b>	795	5.699	2.049
K Onroerende goederen, verhuur en diensten aan bedrijven				
<b>Totaal</b>	<b>57.967</b>	<b>4.403</b>	<b>44.179</b>	<b>9.385</b>
Mannen	<b>34.686</b>	2.618	26.444	5.625
Vrouwen	<b>23.281</b>	1.786	17.735	3.761
L Openbaar bestuur				
<b>Totaal</b>	<b>33.101</b>	<b>1.169</b>	<b>23.446</b>	<b>8.487</b>
Mannen	<b>17.614</b>	476	12.094	5.044
Vrouwen	<b>15.487</b>	693	11.351	3.442
M Onderwijs				
<b>Totaal</b>	<b>28.871</b>	<b>1.469</b>	<b>20.603</b>	<b>6.799</b>
Mannen	<b>8.402</b>	277	6.335	1.790
Vrouwen	<b>20.468</b>	1.192	14.267	5.009
N Gezondheidszorg en maatschappelijke dienstverlening				
<b>Totaal</b>	<b>36.625</b>	<b>1.987</b>	<b>27.584</b>	<b>7.054</b>
Mannen	<b>10.709</b>	269	7.821	2.619
Vrouwen	<b>25.916</b>	1.718	19.763	4.435
O Gemeenschapsvoorzieningen, sociaal-culturele en persoonlijke diensten				
<b>Totaal</b>	<b>15.718</b>	<b>1.731</b>	<b>10.930</b>	<b>3.057</b>
Mannen	<b>7.455</b>	676	5.249	1.530
Vrouwen	<b>8.263</b>	1.055	5.681	1.528
EMD Particuliere huishoudens en diensten van extraterritoriale organisaties (EMD = P + Q)				
<b>Totaal</b>	<b>17.535</b>	<b>84</b>	<b>13.575</b>	<b>3.877</b>
Mannen	<b>7.726</b>	0	5.793	1.934
Vrouwen	<b>9.809</b>	84	7.782	1.943

**Economische activiteit NACE, geslacht, leeftijd en woonplaats (vervolg)**

<b>NACE code en activiteit</b>	<b>Totaal</b>	<b>Van 15 tot 24 jaar</b>	<b>Van 25 tot 49 jaar</b>	<b>50 jaar en meer</b>
<b>Vlaams Gewest</b>				
<b>A-Q Totaal activiteiten</b>				
<b>Totaal</b>	<b>2.527.795</b>	<b>241.453</b>	<b>1.860.660</b>	<b>425.682</b>
<b>Mannen</b>	<b>1.462.566</b>	<b>135.619</b>	<b>1.039.493</b>	<b>287.453</b>
<b>Vrouwen</b>	<b>1.065.230</b>	<b>105.834</b>	<b>821.167</b>	<b>138.229</b>
<b>EMA Primaire sector (EMA = A + B)</b>				
<b>Totaal</b>	<b>45.822</b>	<b>4.156</b>	<b>26.470</b>	<b>15.195</b>
<b>Mannen</b>	<b>32.859</b>	<b>3.818</b>	<b>18.517</b>	<b>10.524</b>
<b>Vrouwen</b>	<b>12.963</b>	<b>339</b>	<b>7.953</b>	<b>4.671</b>
<b>EMB Secundaire sector (EMB = C tot F)</b>				
<b>Totaal</b>	<b>736.921</b>	<b>85.743</b>	<b>540.872</b>	<b>110.305</b>
<b>Mannen</b>	<b>586.035</b>	<b>67.604</b>	<b>422.752</b>	<b>95.678</b>
<b>Vrouwen</b>	<b>150.886</b>	<b>18.140</b>	<b>118.120</b>	<b>14.627</b>
<b>C Winning van delfstoffen</b>				
<b>Totaal</b>	<b>2.310</b>	<b>104</b>	<b>1.919</b>	<b>287</b>
<b>Mannen</b>	<b>1.818</b>	<b>104</b>	<b>1.427</b>	<b>287</b>
<b>Vrouwen</b>	<b>492</b>	<b>0</b>	<b>492</b>	<b>0</b>
<b>D Industrie</b>				
<b>Totaal</b>	<b>551.261</b>	<b>62.973</b>	<b>408.857</b>	<b>79.432</b>
<b>Mannen</b>	<b>414.915</b>	<b>46.546</b>	<b>301.439</b>	<b>66.930</b>
<b>Vrouwen</b>	<b>136.346</b>	<b>16.427</b>	<b>107.417</b>	<b>12.502</b>
<b>E Productie en distributie van elektriciteit, gas en water</b>				
<b>Totaal</b>	<b>19.287</b>	<b>1.839</b>	<b>11.964</b>	<b>5.484</b>
<b>Mannen</b>	<b>16.959</b>	<b>1.292</b>	<b>10.677</b>	<b>4.990</b>
<b>Vrouwen</b>	<b>2.328</b>	<b>547</b>	<b>1.287</b>	<b>494</b>
<b>F Bouwnijverheid</b>				
<b>Totaal</b>	<b>164.063</b>	<b>20.828</b>	<b>118.133</b>	<b>25.102</b>
<b>Mannen</b>	<b>152.343</b>	<b>19.662</b>	<b>109.209</b>	<b>23.471</b>
<b>Vrouwen</b>	<b>11.720</b>	<b>1.166</b>	<b>8.924</b>	<b>1.631</b>
<b>EMC Tertiaire sector (EMC = G tot Q)</b>				
<b>Totaal</b>	<b>1.745.053</b>	<b>151.554</b>	<b>1.293.317</b>	<b>300.182</b>
<b>Mannen</b>	<b>843.672</b>	<b>64.198</b>	<b>598.224</b>	<b>181.251</b>
<b>Vrouwen</b>	<b>901.380</b>	<b>87.356</b>	<b>695.093</b>	<b>118.931</b>
<b>G Groot- en kleinhandel; reparatie van auto's en huishoudelijke artikelen</b>				
<b>Totaal</b>	<b>355.272</b>	<b>34.214</b>	<b>252.765</b>	<b>68.294</b>
<b>Mannen</b>	<b>179.610</b>	<b>17.051</b>	<b>120.383</b>	<b>42.176</b>
<b>Vrouwen</b>	<b>175.662</b>	<b>17.162</b>	<b>132.382</b>	<b>26.118</b>

**Economische activiteit NACE, geslacht, leeftijd en woonplaats (vervolg)**

<b>NACE code en activiteit</b>	<b>Totaal</b>	<b>Van 15 tot 24 jaar</b>	<b>Van 25 tot 49 jaar</b>	<b>50 jaar en meer</b>
H Hotels en restaurants				
<b>Totaal</b>	<b>80.840</b>	<b>12.362</b>	<b>57.081</b>	<b>11.397</b>
Mannen	<b>36.566</b>	5.341	26.136	5.089
Vrouwen	<b>44.274</b>	7.021	30.945	6.309
I Vervoer, opslag en communicatie				
<b>Totaal</b>	<b>201.376</b>	<b>17.556</b>	<b>155.201</b>	<b>28.618</b>
Mannen	<b>155.334</b>	11.253	118.479	25.602
Vrouwen	<b>46.042</b>	6.304	36.722	3.016
J Financiële instellingen				
<b>Totaal</b>	<b>96.977</b>	<b>6.273</b>	<b>70.205</b>	<b>20.499</b>
Mannen	<b>52.684</b>	2.962	36.570	13.152
Vrouwen	<b>44.293</b>	3.311	33.635	7.347
K Onroerende goederen, verhuur en diensten aan bedrijven				
<b>Totaal</b>	<b>214.861</b>	<b>24.592</b>	<b>162.319</b>	<b>27.950</b>
Mannen	<b>124.002</b>	13.748	90.794	19.460
Vrouwen	<b>90.859</b>	10.844	71.525	8.490
L Openbaar bestuur				
<b>Totaal</b>	<b>209.162</b>	<b>10.183</b>	<b>160.231</b>	<b>38.748</b>
Mannen	<b>124.852</b>	4.903	91.713	28.236
Vrouwen	<b>84.310</b>	5.280	68.518	10.512
M Onderwijs				
<b>Totaal</b>	<b>199.237</b>	<b>9.841</b>	<b>139.874</b>	<b>49.522</b>
Mannen	<b>66.218</b>	2.499	40.886	22.833
Vrouwen	<b>133.020</b>	7.343	98.988	26.689
N Gezondheidszorg en maatschappelijke dienstverlening				
<b>Totaal</b>	<b>292.064</b>	<b>27.404</b>	<b>228.980</b>	<b>35.680</b>
Mannen	<b>63.748</b>	3.252	47.778	12.718
Vrouwen	<b>228.316</b>	24.152	181.202	22.962
O Gemeenschapsvoorzieningen, sociaal-culturele en persoonlijke diensten				
<b>Totaal</b>	<b>86.337</b>	<b>8.865</b>	<b>60.842</b>	<b>16.630</b>
Mannen	<b>38.352</b>	3.069	24.441	10.842
Vrouwen	<b>47.984</b>	5.795	36.400	5.789
EMD Particuliere huishoudens en diensten van extraterritoriale organisaties (EMD = P + Q)				
<b>Totaal</b>	<b>8.928</b>	<b>263</b>	<b>5.820</b>	<b>2.844</b>
Mannen	<b>2.307</b>	120	1.043	1.144
Vrouwen	<b>6.621</b>	144	4.778	1.700

**Economische activiteit NACE, geslacht, leeftijd en woonplaats (vervolg)**

<b>NACE code en activiteit</b>	<b>Totaal</b>	<b>Van 15 tot 24 jaar</b>	<b>Van 25 tot 49 jaar</b>	<b>50 jaar en meer</b>
<b>Waals Gewest</b>				
<b>A-Q Totaal activiteiten</b>				
<b>Totaal</b>	<b>1.216.871</b>	<b>96.850</b>	<b>898.254</b>	<b>221.766</b>
<b>Mannen</b>	<b>713.224</b>	<b>58.947</b>	<b>513.981</b>	<b>140.297</b>
<b>Vrouwen</b>	<b>503.647</b>	<b>37.903</b>	<b>384.274</b>	<b>81.470</b>
<b>EMA Primaire sector (EMA = A + B)</b>				
<b>Totaal</b>	<b>27.151</b>	<b>1.970</b>	<b>16.307</b>	<b>8.874</b>
<b>Mannen</b>	<b>20.871</b>	<b>1.929</b>	<b>12.962</b>	<b>5.979</b>
<b>Vrouwen</b>	<b>6.281</b>	<b>41</b>	<b>3.346</b>	<b>2.895</b>
<b>EMB Secundaire sector (EMB = C tot F)</b>				
<b>Totaal</b>	<b>290.159</b>	<b>30.044</b>	<b>211.819</b>	<b>48.297</b>
<b>Mannen</b>	<b>246.853</b>	<b>25.699</b>	<b>179.882</b>	<b>41.272</b>
<b>Vrouwen</b>	<b>43.307</b>	<b>4.345</b>	<b>31.936</b>	<b>7.025</b>
<b>C Winning van delfstoffen</b>				
<b>Totaal</b>	<b>5.393</b>	<b>739</b>	<b>3.008</b>	<b>1.646</b>
<b>Mannen</b>	<b>5.122</b>	<b>739</b>	<b>2.888</b>	<b>1.495</b>
<b>Vrouwen</b>	<b>271</b>	<b>0</b>	<b>120</b>	<b>151</b>
<b>D Industrie</b>				
<b>Totaal</b>	<b>189.186</b>	<b>18.677</b>	<b>139.586</b>	<b>30.923</b>
<b>Mannen</b>	<b>152.531</b>	<b>15.017</b>	<b>112.060</b>	<b>25.454</b>
<b>Vrouwen</b>	<b>36.655</b>	<b>3.660</b>	<b>27.526</b>	<b>5.469</b>
<b>E Productie en distributie van elektriciteit, gas en water</b>				
<b>Totaal</b>	<b>13.059</b>	<b>1.402</b>	<b>7.986</b>	<b>3.671</b>
<b>Mannen</b>	<b>11.472</b>	<b>1.008</b>	<b>6.977</b>	<b>3.488</b>
<b>Vrouwen</b>	<b>1.587</b>	<b>394</b>	<b>1.010</b>	<b>184</b>
<b>F Bouwnijverheid</b>				
<b>Totaal</b>	<b>82.521</b>	<b>9.225</b>	<b>61.239</b>	<b>12.057</b>
<b>Mannen</b>	<b>77.728</b>	<b>8.934</b>	<b>57.958</b>	<b>10.836</b>
<b>Vrouwen</b>	<b>4.793</b>	<b>291</b>	<b>3.281</b>	<b>1.221</b>
<b>EMC Tertiaire sector (EMC = G tot Q)</b>				
<b>Totaal</b>	<b>899.560</b>	<b>64.837</b>	<b>670.128</b>	<b>164.595</b>
<b>Mannen</b>	<b>445.501</b>	<b>31.319</b>	<b>321.136</b>	<b>93.046</b>
<b>Vrouwen</b>	<b>454.059</b>	<b>33.518</b>	<b>348.992</b>	<b>71.550</b>
<b>G Groot- en kleinhandel; reparatie van auto's en huishoudelijke artikelen</b>				
<b>Totaal</b>	<b>171.151</b>	<b>18.176</b>	<b>122.107</b>	<b>30.868</b>
<b>Mannen</b>	<b>89.809</b>	<b>10.956</b>	<b>62.596</b>	<b>16.257</b>
<b>Vrouwen</b>	<b>81.341</b>	<b>7.219</b>	<b>59.511</b>	<b>14.612</b>



**Economische activiteit NACE, geslacht, leeftijd en woonplaats (vervolg en einde)**

<b>NACE code en activiteit</b>	<b>Totaal</b>	<b>Van 15 tot 24 jaar</b>	<b>Van 25 tot 49 jaar</b>	<b>50 jaar en meer</b>
H Hotels en restaurants				
<b>Totaal</b>	<b>34.065</b>	<b>5.778</b>	<b>23.392</b>	<b>4.894</b>
Mannen	<b>17.645</b>	3.283	12.257	2.105
Vrouwen	<b>16.420</b>	2.496	11.136	2.788
I Vervoer, opslag en communicatie				
<b>Totaal</b>	<b>91.458</b>	<b>4.572</b>	<b>71.779</b>	<b>15.107</b>
Mannen	<b>76.007</b>	3.372	59.940	12.695
Vrouwen	<b>15.451</b>	1.200	11.839	2.412
J Financiële instellingen				
<b>Totaal</b>	<b>48.886</b>	<b>2.852</b>	<b>36.737</b>	<b>9.296</b>
Mannen	<b>28.979</b>	1.029	21.855	6.095
Vrouwen	<b>19.907</b>	1.823	14.882	3.202
K Onroerende goederen, verhuur en diensten aan bedrijven				
<b>Totaal</b>	<b>73.803</b>	<b>6.660</b>	<b>55.094</b>	<b>12.050</b>
Mannen	<b>45.291</b>	4.269	33.249	7.774
Vrouwen	<b>28.512</b>	2.391	21.845	4.276
L Openbaar bestuur				
<b>Totaal</b>	<b>157.867</b>	<b>5.885</b>	<b>120.819</b>	<b>31.164</b>
Mannen	<b>84.397</b>	3.396	61.043	19.958
Vrouwen	<b>73.470</b>	2.489	59.775	11.206
M Onderwijs				
<b>Totaal</b>	<b>118.801</b>	<b>5.588</b>	<b>83.326</b>	<b>29.887</b>
Mannen	<b>40.393</b>	1.400	25.472	13.522
Vrouwen	<b>78.408</b>	4.189	57.854	16.365
N Gezondheidszorg en maatschappelijke dienstverlening				
<b>Totaal</b>	<b>146.803</b>	<b>11.337</b>	<b>115.509</b>	<b>19.957</b>
Mannen	<b>35.697</b>	1.841	26.513	7.343
Vrouwen	<b>111.106</b>	9.496	88.996	12.614
O Gemeenschapsvoorzieningen, sociaal-culturele en persoonlijke diensten				
<b>Totaal</b>	<b>45.912</b>	<b>3.513</b>	<b>32.937</b>	<b>9.462</b>
Mannen	<b>23.796</b>	1.478	15.708	6.610
Vrouwen	<b>22.116</b>	2.035	17.229	2.852
EMD Particuliere huishoudens en diensten van extraterritoriale organisaties (EMD = P + Q)				
<b>Totaal</b>	<b>10.814</b>	<b>475</b>	<b>8.428</b>	<b>1.911</b>
Mannen	<b>3.487</b>	296	2.503	688
Vrouwen	<b>7.327</b>	180	5.925	1.223



**Sectie van de NACE**

**sector**

G	H	I	J	K	L	M	N	O	P en Q	Grote groep ISCO
										<b>België</b>
										<b>Totaal TG</b>
<b>572.575</b>	<b>132.678</b>	<b>317.359</b>	<b>165.656</b>	<b>346.631</b>	<b>400.130</b>	<b>346.909</b>	<b>475.491</b>	<b>147.967</b>	<b>37.277</b>	<b>Totaal</b>
<b>297.291</b>	<b>64.600</b>	<b>249.763</b>	<b>92.914</b>	<b>203.979</b>	<b>226.863</b>	<b>115.013</b>	<b>110.153</b>	<b>69.604</b>	<b>13.520</b>	<b>Mannen</b>
<b>275.284</b>	<b>68.078</b>	<b>67.596</b>	<b>72.743</b>	<b>142.652</b>	<b>173.267</b>	<b>231.896</b>	<b>365.338</b>	<b>78.364</b>	<b>23.757</b>	<b>Vrouwen</b>
										1
										Bedrijfsleiders en hoger kaderpersoneel
<b>136.010</b>	<b>49.140</b>	<b>24.881</b>	<b>28.417</b>	<b>40.126</b>	<b>32.129</b>	<b>13.016</b>	<b>10.159</b>	<b>10.780</b>	<b>8.027</b>	<b>Totaal</b>
84.696	25.722	19.690	21.913	30.879	22.172	7.883	5.489	7.089	4.484	Mannen
51.314	23.418	5.191	6.504	9.247	9.957	5.133	4.670	3.691	3.542	Vrouwen
										2
										Intellectuele en wetenschappelijke beroepen
<b>24.421</b>	<b>744</b>	<b>15.414</b>	<b>15.035</b>	<b>126.847</b>	<b>50.025</b>	<b>253.429</b>	<b>195.670</b>	<b>27.202</b>	<b>4.960</b>	<b>Totaal</b>
12.661	512	11.504	10.077	90.976	25.393	86.272	52.070	18.277	2.577	Mannen
11.760	232	3.909	4.958	35.872	24.631	167.157	143.601	8.926	2.382	Vrouwen
										3
										Intermediaire functies
<b>52.333</b>	<b>2.120</b>	<b>36.409</b>	<b>22.157</b>	<b>48.366</b>	<b>22.614</b>	<b>27.887</b>	<b>78.175</b>	<b>11.643</b>	<b>927</b>	<b>Totaal</b>
30.140	642	29.308	15.166	29.799	16.283	9.349	24.196	7.466	388	Mannen
22.193	1.478	7.102	6.991	18.567	6.331	18.538	53.979	4.178	538	Vrouwen
										4
										Bedienden in administratieve functies
<b>73.933</b>	<b>3.366</b>	<b>99.585</b>	<b>95.199</b>	<b>57.816</b>	<b>126.837</b>	<b>18.434</b>	<b>45.662</b>	<b>21.296</b>	<b>9.041</b>	<b>Totaal</b>
19.988	647	60.437	43.992	15.070	45.618	3.487	4.864	6.733	2.578	Mannen
53.945	2.719	39.149	51.207	42.745	81.218	14.947	40.798	14.563	6.463	Vrouwen
										5
										Dienstverlenend en verkooppersoneel
<b>149.763</b>	<b>67.761</b>	<b>13.164</b>	<b>775</b>	<b>13.491</b>	<b>57.348</b>	<b>8.354</b>	<b>81.350</b>	<b>45.757</b>	<b>1.923</b>	<b>Totaal</b>
35.661	33.263	8.945	309	9.829	41.763	1.352	5.529	13.820	667	Mannen
114.101	34.498	4.219	466	3.662	15.585	7.002	75.821	31.936	1.256	Vrouwen
										6
										Landbouwers en geschoolde arbeiders in de landbouw en de visserij
<b>1.116</b>	<b>0</b>	<b>249</b>	<b>0</b>	<b>738</b>	<b>5.887</b>	<b>210</b>	<b>109</b>	<b>2.140</b>	<b>280</b>	<b>Totaal</b>
625	0	249	0	629	5.862	210	109	2.096	280	Mannen
490	0	0	0	109	25	0	0	43	0	Vrouwen
										7
										Ambachtsberoepen en ambachtelijke vakarbeiders
<b>82.078</b>	<b>657</b>	<b>14.487</b>	<b>247</b>	<b>8.482</b>	<b>11.342</b>	<b>1.658</b>	<b>4.874</b>	<b>3.545</b>	<b>571</b>	<b>Totaal</b>
75.898	626	14.255	247	8.221	11.156	1.410	3.856	2.945	334	Mannen
6.180	31	231	0	261	187	248	1.018	600	237	Vrouwen
										8
										Machine- en installatiebestuurders, montagearbeiders
<b>18.387</b>	<b>761</b>	<b>85.605</b>	<b>495</b>	<b>4.936</b>	<b>5.885</b>	<b>540</b>	<b>3.166</b>	<b>4.123</b>	<b>159</b>	<b>Totaal</b>
15.897	719	82.767	495	3.421	5.385	326	1.917	3.435	106	Mannen
2.490	41	2.839	0	1.515	500	214	1.249	688	53	Vrouwen
										9A
										Ongeschoolde arbeiders en bedienden
<b>34.477</b>	<b>8.128</b>	<b>27.370</b>	<b>3.331</b>	<b>45.762</b>	<b>51.672</b>	<b>22.779</b>	<b>47.935</b>	<b>21.354</b>	<b>10.996</b>	<b>Totaal</b>
21.725	2.468	22.414	714	15.088	19.790	4.204	6.978	7.615	1.712	Mannen
12.752	5.660	4.957	2.617	30.673	31.882	18.575	40.957	13.738	9.284	Vrouwen
										9B
										Gehandicapten tewerkgesteld in een beschutte werkplaats
<b>0</b>	<b>0</b>	<b>0</b>	<b>0</b>	<b>0</b>	<b>0</b>	<b>0</b>	<b>7.808</b>	<b>0</b>	<b>0</b>	<b>Totaal</b>
0	0	0	0	0	0	0	4.699	0	0	Mannen
0	0	0	0	0	0	0	3.110	0	0	Vrouwen
										0
										Strijdkrachten
<b>57</b>	<b>0</b>	<b>194</b>	<b>0</b>	<b>67</b>	<b>36.391</b>	<b>602</b>	<b>583</b>	<b>128</b>	<b>394</b>	<b>Totaal</b>
0	0	194	0	67	33.440	519	448	128	394	Mannen
57	0	0	0	0	2.951	83	135	0	0	Vrouwen



**Sectie van de NACE**

**sector**

										<b>Grote groep ISCO</b>
G	H	I	J	K	L	M	N	O	P en Q	
<b>Brussels Hoofdstedelijk Gewest</b>										
<b>46.152</b>	<b>17.774</b>	<b>24.525</b>	<b>19.793</b>	<b>57.967</b>	<b>33.101</b>	<b>28.871</b>	<b>36.625</b>	<b>15.718</b>	<b>17.535</b>	<b>Totaal</b>
<b>27.871</b>	<b>10.389</b>	<b>18.422</b>	<b>11.250</b>	<b>34.686</b>	<b>17.614</b>	<b>8.402</b>	<b>10.709</b>	<b>7.455</b>	<b>7.726</b>	<b>Totaal</b>
<b>18.281</b>	<b>7.384</b>	<b>6.103</b>	<b>8.543</b>	<b>23.281</b>	<b>15.487</b>	<b>20.468</b>	<b>25.916</b>	<b>8.263</b>	<b>9.809</b>	<b>Mannen</b>
										<b>Vrouwen</b>
Bedrijfsleiders en hoger kaderpersoneel 1										
<b>13.010</b>	<b>4.523</b>	<b>2.260</b>	<b>2.399</b>	<b>5.793</b>	<b>4.134</b>	<b>1.491</b>	<b>1.531</b>	<b>1.667</b>	<b>4.684</b>	<b>Totaal</b>
9.525	2.581	1.335	1.995	4.153	2.752	636	679	1.287	3.078	Mannen
3.486	1.942	925	404	1.640	1.382	855	852	380	1.606	Vrouwen
Intellectuele en wetenschappelijke beroepen 2										
<b>3.964</b>	<b>261</b>	<b>2.470</b>	<b>2.897</b>	<b>23.113</b>	<b>4.627</b>	<b>20.076</b>	<b>20.116</b>	<b>5.303</b>	<b>3.417</b>	<b>Totaal</b>
2.096	167	1.692	2.077	15.910	2.169	6.116	6.470	3.109	1.622	Mannen
1.868	94	777	820	7.203	2.458	13.960	13.646	2.194	1.795	Vrouwen
Intermediaire functies 3										
<b>4.498</b>	<b>217</b>	<b>3.087</b>	<b>1.852</b>	<b>7.108</b>	<b>1.279</b>	<b>2.417</b>	<b>3.357</b>	<b>849</b>	<b>187</b>	<b>Totaal</b>
2.581	82	2.370	1.087	4.013	806	451	851	349	0	Mannen
1.917	134	717	764	3.095	474	1.965	2.505	500	187	Vrouwen
Bedienden in administratieve functies 4										
<b>6.340</b>	<b>764</b>	<b>6.539</b>	<b>11.992</b>	<b>6.743</b>	<b>12.657</b>	<b>2.176</b>	<b>4.628</b>	<b>2.498</b>	<b>7.017</b>	<b>Totaal</b>
2.022	232	3.400	5.708	2.286	5.610	454	703	792	2.197	Mannen
4.318	532	3.139	6.284	4.457	7.047	1.723	3.925	1.706	4.820	Vrouwen
Dienstverlenend en verkooppersoneel 5										
<b>9.416</b>	<b>10.718</b>	<b>1.060</b>	<b>260</b>	<b>2.015</b>	<b>3.906</b>	<b>408</b>	<b>3.854</b>	<b>3.323</b>	<b>952</b>	<b>Totaal</b>
3.805	6.491	870	59	1.369	2.199	262	430	1.189	350	Mannen
5.611	4.227	190	201	647	1.707	145	3.424	2.133	601	Vrouwen
Landbouwers en geschoolde arbeiders in de landbouw en de visserij 6										
<b>0</b>	<b>0</b>	<b>0</b>	<b>0</b>	<b>0</b>	<b>451</b>	<b>0</b>	<b>0</b>	<b>82</b>	<b>0</b>	<b>Totaal</b>
0	0	0	0	0	451	0	0	82	0	Mannen
0	0	0	0	0	0	0	0	0	0	Vrouwen
Ambachtsberoepen en ambachtelijke vakarbeiders 7										
<b>4.792</b>	<b>86</b>	<b>760</b>	<b>0</b>	<b>939</b>	<b>513</b>	<b>84</b>	<b>219</b>	<b>242</b>	<b>59</b>	<b>Totaal</b>
4.519	86	760	0	807	513	84	157	0	59	Mannen
273	0	0	0	133	0	0	62	242	0	Vrouwen
Machine- en installatiebestuurders, montagearbeiders 8										
<b>1.260</b>	<b>135</b>	<b>5.660</b>	<b>167</b>	<b>413</b>	<b>552</b>	<b>68</b>	<b>140</b>	<b>158</b>	<b>109</b>	<b>Totaal</b>
1.108	135	5.660	167	347	486	0	140	158	56	Mannen
152	0	0	0	66	66	68	0	0	53	Vrouwen
Ongeschoolde arbeiders en bedienden 9A										
<b>2.872</b>	<b>1.070</b>	<b>2.690</b>	<b>227</b>	<b>11.775</b>	<b>3.846</b>	<b>2.151</b>	<b>2.714</b>	<b>1.597</b>	<b>974</b>	<b>Totaal</b>
2.215	615	2.336	157	5.734	1.570	399	1.212	490	228	Mannen
657	455	354	70	6.041	2.276	1.752	1.502	1.107	746	Vrouwen
Gehandicapten tewerkgesteld in een beschutte werkplaats 9B										
<b>0</b>	<b>0</b>	<b>0</b>	<b>0</b>	<b>0</b>	<b>0</b>	<b>0</b>	<b>66</b>	<b>0</b>	<b>0</b>	<b>Totaal</b>
0	0	0	0	0	0	0	66	0	0	Mannen
0	0	0	0	0	0	0	0	0	0	Vrouwen
Strijdkrachten 0										
<b>0</b>	<b>0</b>	<b>0</b>	<b>0</b>	<b>67</b>	<b>1.135</b>	<b>0</b>	<b>0</b>	<b>0</b>	<b>136</b>	<b>Totaal</b>
0	0	0	0	67	1.058	0	0	0	136	Mannen
0	0	0	0	0	77	0	0	0	0	Vrouwen



**Sectie van de NACE**

**sector**

										<b>Grote groep ISCO</b>
G	H	I	J	K	L	M	N	O	P en Q	
										<b>Vlaams Gewest</b>
										<b>Totaal TG</b>
<b>355.272</b>	<b>80.840</b>	<b>201.376</b>	<b>96.977</b>	<b>214.861</b>	<b>209.162</b>	<b>199.237</b>	<b>292.064</b>	<b>86.337</b>	<b>8.928</b>	<b>Totaal</b>
<b>179.610</b>	<b>36.566</b>	<b>155.334</b>	<b>52.684</b>	<b>124.002</b>	<b>124.852</b>	<b>66.218</b>	<b>63.748</b>	<b>38.352</b>	<b>2.307</b>	<b>Totaal</b>
<b>175.662</b>	<b>44.274</b>	<b>46.042</b>	<b>44.293</b>	<b>90.859</b>	<b>84.310</b>	<b>133.020</b>	<b>228.316</b>	<b>47.984</b>	<b>6.621</b>	<b>Mannen</b>
										<b>Vrouwen</b>
										1
										Bedrijfsleiders en hoger kaderpersoneel
<b>85.649</b>	<b>28.901</b>	<b>16.619</b>	<b>17.395</b>	<b>26.656</b>	<b>18.292</b>	<b>6.855</b>	<b>6.597</b>	<b>5.708</b>	<b>2.066</b>	<b>Totaal</b>
53.598	14.947	13.424	13.234	21.058	13.606	4.387	3.736	3.787	907	Mannen
32.051	13.953	3.195	4.161	5.598	4.686	2.468	2.861	1.922	1.159	Vrouwen
										2
										Intellectuele en wetenschappelijke beroepen
<b>11.904</b>	<b>95</b>	<b>8.650</b>	<b>6.815</b>	<b>73.453</b>	<b>21.152</b>	<b>146.428</b>	<b>117.076</b>	<b>12.095</b>	<b>1.032</b>	<b>Totaal</b>
7.036	95	6.594	4.357	52.452	11.550	51.013	29.419	8.744	596	Mannen
4.867	0	2.056	2.458	21.000	9.602	95.416	87.657	3.351	436	Vrouwen
										3
										Intermediaire functies
<b>32.766</b>	<b>1.532</b>	<b>22.787</b>	<b>12.973</b>	<b>29.528</b>	<b>12.988</b>	<b>14.907</b>	<b>44.993</b>	<b>6.995</b>	<b>124</b>	<b>Totaal</b>
19.621	424	18.404	8.448	18.924	10.724	4.756	13.383	4.652	124	Mannen
13.145	1.108	4.383	4.525	10.604	2.265	10.151	31.609	2.342	0	Vrouwen
										4
										Bedienden in administratieve functies
<b>47.143</b>	<b>1.680</b>	<b>64.118</b>	<b>56.883</b>	<b>40.548</b>	<b>65.679</b>	<b>10.905</b>	<b>25.685</b>	<b>13.076</b>	<b>1.221</b>	<b>Totaal</b>
11.704	0	37.085	25.821	9.846	25.244	2.105	2.491	3.803	235	Mannen
35.439	1.680	27.034	31.062	30.701	40.435	8.800	23.194	9.273	986	Vrouwen
										5
										Dienstverlenend en verkooppersoneel
<b>94.729</b>	<b>41.934</b>	<b>8.139</b>	<b>346</b>	<b>7.979</b>	<b>29.454</b>	<b>4.940</b>	<b>55.235</b>	<b>28.338</b>	<b>296</b>	<b>Totaal</b>
19.037	18.703	4.914	128	6.029	21.868	620	3.641	8.001	96	Mannen
75.692	23.231	3.225	218	1.950	7.585	4.319	51.594	20.338	200	Vrouwen
										6
										Landbouwers en geschoolde arbeiders in de landbouw en de visserij
<b>868</b>	<b>0</b>	<b>249</b>	<b>0</b>	<b>709</b>	<b>3.610</b>	<b>110</b>	<b>109</b>	<b>1.722</b>	<b>112</b>	<b>Totaal</b>
476	0	249	0	600	3.610	110	109	1.722	112	Mannen
393	0	0	0	109	0	0	0	0	0	Vrouwen
										7
										Ambachtsberoepen en ambachtelijke vakarbeiders
<b>49.413</b>	<b>540</b>	<b>8.378</b>	<b>122</b>	<b>5.510</b>	<b>6.492</b>	<b>362</b>	<b>2.650</b>	<b>1.623</b>	<b>0</b>	<b>Totaal</b>
45.512	540	8.250	122	5.382	6.353	279	2.190	1.265	0	Mannen
3.902	0	128	0	128	140	83	459	358	0	Vrouwen
										8
										Machine- en installatiebestuurders, montagearbeiders
<b>12.167</b>	<b>534</b>	<b>51.721</b>	<b>93</b>	<b>4.046</b>	<b>2.345</b>	<b>297</b>	<b>1.881</b>	<b>2.729</b>	<b>0</b>	<b>Totaal</b>
10.128	534	49.434	93	2.646	2.117	150	1.135	2.161	0	Mannen
2.039	0	2.287	0	1.400	228	146	746	568	0	Vrouwen
										9A
										Ongeschoolde arbeiders en bedienden
<b>20.634</b>	<b>5.625</b>	<b>20.567</b>	<b>2.351</b>	<b>26.431</b>	<b>27.682</b>	<b>13.952</b>	<b>30.571</b>	<b>13.923</b>	<b>4.077</b>	<b>Totaal</b>
12.500	1.324	16.832	482	7.063	10.442	2.398	3.621	4.089	237	Mannen
8.134	4.301	3.734	1.869	19.368	17.239	11.554	26.950	9.834	3.840	Vrouwen
										9B
										Gehandicapten tewerkgesteld in een beschutte werkplaats
<b>0</b>	<b>0</b>	<b>0</b>	<b>0</b>	<b>0</b>	<b>0</b>	<b>0</b>	<b>6.750</b>	<b>0</b>	<b>0</b>	<b>Totaal</b>
0	0	0	0	0	0	0	3.640	0	0	Mannen
0	0	0	0	0	0	0	3.110	0	0	Vrouwen
										0
										Strijdkrachten
<b>0</b>	<b>0</b>	<b>148</b>	<b>0</b>	<b>0</b>	<b>21.469</b>	<b>482</b>	<b>518</b>	<b>128</b>	<b>0</b>	<b>Totaal</b>
0	0	148	0	0	19.338	399	382	128	0	Mannen
0	0	0	0	0	2.130	83	135	0	0	Vrouwen





**Sectie van de NACE**

**sector**

										<b>Grote groep ISCO</b>
G	H	I	J	K	L	M	N	O	P en Q	
										<b>Waals Gewest</b>
										<b>Totaal TG</b>
<b>171.151</b>	<b>34.065</b>	<b>91.458</b>	<b>48.886</b>	<b>73.803</b>	<b>157.867</b>	<b>118.801</b>	<b>146.803</b>	<b>45.912</b>	<b>10.814</b>	<b>Totaal</b>
<b>89.809</b>	<b>17.645</b>	<b>76.007</b>	<b>28.979</b>	<b>45.291</b>	<b>84.397</b>	<b>40.393</b>	<b>35.697</b>	<b>23.796</b>	<b>3.487</b>	<b>Totaal</b>
<b>81.341</b>	<b>16.420</b>	<b>15.451</b>	<b>19.907</b>	<b>28.512</b>	<b>73.470</b>	<b>78.408</b>	<b>111.106</b>	<b>22.116</b>	<b>7.327</b>	<b>Mannen</b>
										<b>Vrouwen</b>
										1
<b>37.350</b>	<b>15.717</b>	<b>6.002</b>	<b>8.623</b>	<b>7.677</b>	<b>9.703</b>	<b>4.670</b>	<b>2.031</b>	<b>3.405</b>	<b>1.277</b>	<b>Totaal</b>
21.573	8.194	4.931	6.685	5.667	5.814	2.860	1.074	2.016	500	Mannen
15.777	7.523	1.071	1.939	2.010	3.889	1.810	958	1.389	777	Vrouwen
										2
<b>8.553</b>	<b>389</b>	<b>4.294</b>	<b>5.323</b>	<b>30.281</b>	<b>24.246</b>	<b>86.925</b>	<b>58.478</b>	<b>9.805</b>	<b>511</b>	<b>Totaal</b>
3.528	251	3.219	3.642	22.613	11.675	29.143	16.181	6.424	359	Mannen
5.025	138	1.076	1.680	7.668	12.572	57.781	42.297	3.381	152	Vrouwen
										3
<b>15.070</b>	<b>372</b>	<b>10.536</b>	<b>7.333</b>	<b>11.730</b>	<b>8.346</b>	<b>10.563</b>	<b>29.826</b>	<b>3.800</b>	<b>615</b>	<b>Totaal</b>
7.938	136	8.534	5.631	6.862	4.754	4.142	9.961	2.464	264	Mannen
7.131	236	2.002	1.702	4.868	3.593	6.421	19.865	1.336	351	Vrouwen
										4
<b>20.451</b>	<b>922</b>	<b>28.928</b>	<b>26.324</b>	<b>10.525</b>	<b>48.501</b>	<b>5.353</b>	<b>15.349</b>	<b>5.722</b>	<b>803</b>	<b>Totaal</b>
6.262	415	19.952	12.463	2.938	14.764	928	1.670	2.138	146	Mannen
14.189	507	8.976	13.861	7.587	33.737	4.424	13.680	3.584	657	Vrouwen
										5
<b>45.618</b>	<b>15.109</b>	<b>3.965</b>	<b>169</b>	<b>3.497</b>	<b>23.988</b>	<b>3.006</b>	<b>22.260</b>	<b>14.096</b>	<b>676</b>	<b>Totaal</b>
12.820	8.070	3.161	122	2.431	17.696	469	1.457	4.630	220	Mannen
32.799	7.039	804	47	1.065	6.292	2.537	20.803	9.465	455	Vrouwen
										6
<b>247</b>	<b>0</b>	<b>0</b>	<b>0</b>	<b>29</b>	<b>1.826</b>	<b>100</b>	<b>0</b>	<b>335</b>	<b>168</b>	<b>Totaal</b>
150	0	0	0	29	1.801	100	0	292	168	Mannen
98	0	0	0	0	25	0	0	43	0	Vrouwen
										7
<b>27.873</b>	<b>31</b>	<b>5.349</b>	<b>124</b>	<b>2.032</b>	<b>4.337</b>	<b>1.212</b>	<b>2.005</b>	<b>1.679</b>	<b>512</b>	<b>Totaal</b>
25.867	0	5.246	124	2.032	4.290	1.047	1.508	1.679	274	Mannen
2.006	31	104	0	0	47	165	497	0	237	Vrouwen
										8
<b>4.960</b>	<b>92</b>	<b>28.224</b>	<b>236</b>	<b>477</b>	<b>2.989</b>	<b>176</b>	<b>1.145</b>	<b>1.236</b>	<b>50</b>	<b>Totaal</b>
4.661	51	27.673	236	428	2.783	176	643	1.116	50	Mannen
299	41	552	0	49	206	0	502	120	0	Vrouwen
										9A
<b>10.971</b>	<b>1.433</b>	<b>4.113</b>	<b>754</b>	<b>7.556</b>	<b>20.145</b>	<b>6.676</b>	<b>14.650</b>	<b>5.834</b>	<b>5.945</b>	<b>Totaal</b>
7.010	529	3.246	76	2.291	7.778	1.407	2.145	3.037	1.247	Mannen
3.961	904	868	678	5.265	12.367	5.268	12.505	2.798	4.698	Vrouwen
										9B
<b>0</b>	<b>0</b>	<b>0</b>	<b>0</b>	<b>0</b>	<b>0</b>	<b>0</b>	<b>993</b>	<b>0</b>	<b>0</b>	<b>Totaal</b>
0	0	0	0	0	0	0	993	0	0	Mannen
0	0	0	0	0	0	0	0	0	0	Vrouwen
										0
<b>57</b>	<b>0</b>	<b>46</b>	<b>0</b>	<b>0</b>	<b>13.787</b>	<b>120</b>	<b>66</b>	<b>0</b>	<b>258</b>	<b>Totaal</b>
0	0	46	0	0	13.043	120	66	0	258	Mannen
57	0	0	0	0	743	0	0	0	0	Vrouwen

## Economische activiteit NACE, beroep ISCO, geslacht en werkplaats (buitenland)

Grote groep ISCO		Sectie van de NACE							Totaal tertiaire sector
		Totaal activiteiten	Primaire sector	Totaal secundaire sector	Secundaire sector				
			A en B		C	D	E	F	
<b>Brussels Hoofdstedelijk Gewest</b>									
<b>TG</b>	<b>Totaal</b>								
	<b>Totaal</b>	<b>658.260</b>	<b>364</b>	<b>93.980</b>	<b>359</b>	<b>62.084</b>	<b>8.255</b>	<b>23.281</b>	<b>563.917</b>
	<b>Mannen</b>	<b>367.663</b>	<b>364</b>	<b>72.354</b>	<b>206</b>	<b>43.970</b>	<b>6.505</b>	<b>21.672</b>	<b>294.946</b>
	<b>Vrouwen</b>	<b>290.597</b>	<b>0</b>	<b>21.626</b>	<b>153</b>	<b>18.114</b>	<b>1.750</b>	<b>1.609</b>	<b>268.971</b>
1	Bedrijfsleiders en hoger kaderpersoneel								
	<b>Totaal</b>	<b>88.255</b>	<b>0</b>	<b>10.668</b>	<b>109</b>	<b>7.087</b>	<b>674</b>	<b>2.799</b>	<b>77.587</b>
	Mannen	61.492	0	8.676	109	5.442	674	2.451	52.816
	Vrouwen	26.764	0	1.993	0	1.645	0	348	24.771
2	Intellectuele en wetenschappelijke beroepen								
	<b>Totaal</b>	<b>161.135</b>	<b>0</b>	<b>12.835</b>	<b>146</b>	<b>9.958</b>	<b>1.548</b>	<b>1.184</b>	<b>148.300</b>
	Mannen	82.112	0	9.616	97	7.375	1.192	951	72.496
	Vrouwen	79.024	0	3.219	48	2.582	356	232	75.804
3	Intermediaire functies								
	<b>Totaal</b>	<b>68.559</b>	<b>0</b>	<b>15.736</b>	<b>105</b>	<b>10.365</b>	<b>2.264</b>	<b>3.003</b>	<b>52.822</b>
	Mannen	42.017	0	12.561	0	7.733	1.955	2.873	29.455
	Vrouwen	26.542	0	3.175	105	2.632	309	130	23.367
4	Bedienden in administratieve functies								
	<b>Totaal</b>	<b>170.182</b>	<b>0</b>	<b>12.685</b>	<b>0</b>	<b>9.844</b>	<b>2.051</b>	<b>790</b>	<b>157.497</b>
	Mannen	66.783	0	5.000	0	3.694	1.011	296	61.783
	Vrouwen	103.399	0	7.685	0	6.150	1.041	494	95.714
5	Dienstverlenend en verkooppersoneel								
	<b>Totaal</b>	<b>58.737</b>	<b>0</b>	<b>1.666</b>	<b>0</b>	<b>1.456</b>	<b>110</b>	<b>100</b>	<b>57.071</b>
	Mannen	30.052	0	983	0	774	110	100	29.068
	Vrouwen	28.685	0	682	0	682	0	0	28.003
6	Landbouwers en geschoolde arbeiders in de landbouw en de visserij								
	<b>Totaal</b>	<b>887</b>	<b>134</b>	<b>0</b>	<b>0</b>	<b>0</b>	<b>0</b>	<b>0</b>	<b>752</b>
	Mannen	887	134	0	0	0	0	0	752
	Vrouwen	0	0	0	0	0	0	0	0
7	Ambachtsberoepen en ambachtelijke vakarbeiders								
	<b>Totaal</b>	<b>41.827</b>	<b>0</b>	<b>25.911</b>	<b>0</b>	<b>12.129</b>	<b>1.047</b>	<b>12.735</b>	<b>15.915</b>
	Mannen	38.848	0	23.858	0	10.314	1.003	12.541	14.991
	Vrouwen	2.978	0	2.054	0	1.815	44	194	925
8	Machine- en installatiebestuurders, montagearbeiders								
	<b>Totaal</b>	<b>21.668</b>	<b>0</b>	<b>8.273</b>	<b>0</b>	<b>7.431</b>	<b>296</b>	<b>546</b>	<b>13.395</b>
	Mannen	19.592	0	6.832	0	5.990	296	546	12.760
	Vrouwen	2.076	0	1.441	0	1.441	0	0	635
9A	Ongeschoolde arbeiders en bedienden								
	<b>Totaal</b>	<b>39.824</b>	<b>229</b>	<b>6.205</b>	<b>0</b>	<b>3.815</b>	<b>265</b>	<b>2.124</b>	<b>33.390</b>
	Mannen	19.454	229	4.828	0	2.649	265	1.914	14.397
	Vrouwen	20.370	0	1.377	0	1.166	0	211	18.993
9B	Gehandicapten tewerkgesteld in een beschutte werkplaats								
	<b>Totaal</b>	<b>66</b>	<b>0</b>	<b>0</b>	<b>0</b>	<b>0</b>	<b>0</b>	<b>0</b>	<b>66</b>
	Mannen	66	0	0	0	0	0	0	66
	Vrouwen	0	0	0	0	0	0	0	0
0	Strijdkrachten								
	<b>Totaal</b>	<b>7.121</b>	<b>0</b>	<b>0</b>	<b>0</b>	<b>0</b>	<b>0</b>	<b>0</b>	<b>7.121</b>
	Mannen	6.362	0	0	0	0	0	0	6.362
	Vrouwen	759	0	0	0	0	0	0	759

uitgezonderd)

Sectie van de NACE

sector

Grote groep  
ISCO

Brussels Hoofdstedelijk Gewest

Totaal TG

G	H	I	J	K	L	M	N	O	P en Q	Totaal	TG
69.682	21.746	54.000	68.873	88.603	101.344	46.521	61.612	28.188	23.350	<b>Totaal</b>	
39.567	12.408	39.791	38.787	51.799	56.238	13.930	17.922	14.468	10.037	<b>Totaal</b>	
30.115	9.337	14.209	30.086	36.804	45.105	32.591	43.690	13.721	13.313	<b>Mannen</b>	
										<b>Vrouwen</b>	
Bedrijfsleiders en hoger kaderpersoneel 1											
18.519	5.545	5.733	10.225	9.977	11.694	2.553	2.553	3.195	7.593	<b>Totaal</b>	
13.190	3.206	3.868	7.815	7.048	8.273	1.311	1.403	2.406	4.296	<b>Mannen</b>	
5.329	2.339	1.865	2.409	2.929	3.421	1.242	1.151	789	3.297	<b>Vrouwen</b>	
Intellectuele en wetenschappelijke beroepen 2											
5.534	392	5.988	8.969	34.693	14.870	31.997	32.133	9.224	4.499	<b>Totaal</b>	
2.756	253	4.269	6.262	24.326	8.184	9.240	9.280	5.749	2.177	<b>Mannen</b>	
2.778	139	1.719	2.707	10.367	6.686	22.758	22.854	3.475	2.322	<b>Vrouwen</b>	
Intermediaire functies 3											
8.936	695	8.213	5.453	10.061	4.797	4.069	7.914	2.269	416	<b>Totaal</b>	
5.182	0	6.454	3.365	5.520	3.357	1.313	2.698	1.339	228	<b>Mannen</b>	
3.754	695	1.758	2.089	4.541	1.440	2.757	5.216	931	187	<b>Vrouwen</b>	
Bedienden in administratieve functies 4											
10.538	971	19.308	42.137	16.309	42.289	3.711	8.219	5.850	8.164	<b>Totaal</b>	
3.172	215	11.279	19.932	4.681	16.421	844	1.315	1.656	2.267	<b>Mannen</b>	
7.366	757	8.029	22.205	11.629	25.868	2.867	6.904	4.194	5.897	<b>Vrouwen</b>	
Dienstverlenend en verkooppersoneel 5											
13.990	12.302	2.393	591	4.629	11.423	749	6.071	3.950	972	<b>Totaal</b>	
4.840	7.839	1.924	187	3.227	7.992	377	941	1.295	446	<b>Mannen</b>	
9.151	4.462	469	404	1.402	3.431	372	5.129	2.656	526	<b>Vrouwen</b>	
Landbouwers en geschoolde arbeiders in de landbouw en de visserij 6											
0	0	0	0	0	625	0	0	128	0	<b>Totaal</b>	
0	0	0	0	0	625	0	0	128	0	<b>Mannen</b>	
0	0	0	0	0	0	0	0	0	0	<b>Vrouwen</b>	
Ambachtsberoepen en ambachtelijke vakarbeiders 7											
7.483	86	2.628	247	1.689	1.952	160	452	1.110	110	<b>Totaal</b>	
6.961	86	2.628	247	1.627	1.952	123	390	867	110	<b>Mannen</b>	
522	0	0	0	61	0	37	62	242	0	<b>Vrouwen</b>	
Machine- en installatiebestuurders, montagearbeiders 8											
1.687	119	8.305	378	541	1.448	218	261	279	159	<b>Totaal</b>	
1.535	119	8.074	378	475	1.382	150	261	279	106	<b>Mannen</b>	
152	0	231	0	66	66	68	0	0	53	<b>Vrouwen</b>	
Ongeschoolde arbeiders en bedienden 9A											
2.995	1.636	1.431	873	10.704	5.906	2.931	3.556	2.055	1.302	<b>Totaal</b>	
1.931	691	1.294	601	4.895	2.336	440	1.318	621	271	<b>Mannen</b>	
1.064	945	137	272	5.809	3.571	2.491	2.238	1.435	1.031	<b>Vrouwen</b>	
Gehandicapten tewerkgesteld in een beschutte werkplaats 9B											
0	0	0	0	0	0	0	66	0	0	<b>Totaal</b>	
0	0	0	0	0	0	0	66	0	0	<b>Mannen</b>	
0	0	0	0	0	0	0	0	0	0	<b>Vrouwen</b>	
Strijdkrachten 0											
0	0	0	0	0	6.339	132	386	128	136	<b>Totaal</b>	
0	0	0	0	0	5.716	132	251	128	136	<b>Mannen</b>	
0	0	0	0	0	623	0	135	0	0	<b>Vrouwen</b>	



uitgezonderd) (vervolg)

Sectie van de NACE

sector

										Grote groep ISCO
G	H	I	J	K	L	M	N	O	P en Q	
										Vlaams Gewest
										Totaal TG
<b>338.439</b>	<b>77.665</b>	<b>186.834</b>	<b>63.378</b>	<b>191.563</b>	<b>159.797</b>	<b>186.190</b>	<b>269.618</b>	<b>75.948</b>	<b>4.880</b>	<b>Totaal</b>
<b>171.959</b>	<b>35.188</b>	<b>146.294</b>	<b>35.116</b>	<b>111.793</b>	<b>95.263</b>	<b>61.801</b>	<b>57.837</b>	<b>32.220</b>	<b>851</b>	<b>Totaal</b>
<b>166.480</b>	<b>42.477</b>	<b>40.540</b>	<b>28.262</b>	<b>79.770</b>	<b>64.534</b>	<b>124.389</b>	<b>211.780</b>	<b>43.728</b>	<b>4.029</b>	<b>Totaal</b>
										1
										Bedrijfsleiders en hoger kaderpersoneel
<b>81.277</b>	<b>27.918</b>	<b>14.217</b>	<b>12.063</b>	<b>22.486</b>	<b>11.885</b>	<b>5.831</b>	<b>5.771</b>	<b>4.505</b>	<b>66</b>	<b>Totaal</b>
50.978	14.261	11.625	9.254	17.995	8.593	3.801	3.307	2.688	66	Mannen
30.298	13.657	2.593	2.810	4.492	3.292	2.030	2.464	1.818	0	Vrouwen
										2
										Intellectuele en wetenschappelijke beroepen
<b>11.158</b>	<b>95</b>	<b>7.038</b>	<b>2.861</b>	<b>64.944</b>	<b>14.697</b>	<b>137.299</b>	<b>105.278</b>	<b>8.929</b>	<b>103</b>	<b>Totaal</b>
6.925	95	5.467	1.576	46.504	7.776	48.552	26.365	6.535	103	Mannen
4.233	0	1.570	1.285	18.440	6.921	88.746	78.914	2.393	0	Vrouwen
										3
										Intermediaire functies
<b>29.635</b>	<b>1.048</b>	<b>20.170</b>	<b>10.634</b>	<b>27.578</b>	<b>9.948</b>	<b>14.077</b>	<b>42.138</b>	<b>5.631</b>	<b>0</b>	<b>Totaal</b>
17.650	424	16.148	7.195	18.274	8.383	4.086	12.493	3.500	0	Mannen
11.986	624	4.022	3.439	9.304	1.565	9.991	29.645	2.130	0	Vrouwen
										4
										Bedienden in administratieve functies
<b>43.968</b>	<b>1.522</b>	<b>55.831</b>	<b>35.977</b>	<b>32.313</b>	<b>44.760</b>	<b>10.058</b>	<b>23.006</b>	<b>10.547</b>	<b>138</b>	<b>Totaal</b>
11.057	67	32.635	16.977	7.930	16.850	1.789	1.926	3.012	138	Mannen
32.910	1.455	23.196	19.000	24.383	27.910	8.270	21.080	7.535	0	Vrouwen
										5
										Dienstverlenend en verkooppersoneel
<b>91.396</b>	<b>40.839</b>	<b>8.043</b>	<b>61</b>	<b>6.909</b>	<b>24.259</b>	<b>4.598</b>	<b>52.604</b>	<b>27.647</b>	<b>185</b>	<b>Totaal</b>
18.039	17.908	4.865	0	5.293	17.854	506	3.148	7.882	0	Mannen
73.357	22.930	3.178	61	1.616	6.406	4.092	49.456	19.765	185	Vrouwen
										6
										Landbouwers en geschoolde arbeiders in de landbouw en de visserij
<b>868</b>	<b>0</b>	<b>249</b>	<b>0</b>	<b>709</b>	<b>3.484</b>	<b>110</b>	<b>109</b>	<b>1.638</b>	<b>112</b>	<b>Totaal</b>
476	0	249	0	600	3.484	110	109	1.595	112	Mannen
393	0	0	0	109	0	0	0	43	0	Vrouwen
										7
										Ambachtsberoepen en ambachtelijke vakarbeiders
<b>47.852</b>	<b>540</b>	<b>7.622</b>	<b>0</b>	<b>4.946</b>	<b>4.934</b>	<b>362</b>	<b>2.417</b>	<b>1.196</b>	<b>0</b>	<b>Totaal</b>
44.226	540	7.494	0	4.746	4.794	279	1.958	838	0	Mannen
3.626	0	128	0	200	140	83	459	358	0	Vrouwen
										8
										Machine- en installatiebestuurders, montagearbeiders
<b>11.666</b>	<b>601</b>	<b>51.675</b>	<b>0</b>	<b>4.027</b>	<b>1.682</b>	<b>146</b>	<b>1.881</b>	<b>2.780</b>	<b>0</b>	<b>Totaal</b>
9.627	601	49.706	0	2.627	1.454	0	1.135	2.212	0	Mannen
2.039	0	1.970	0	1.400	228	146	746	568	0	Vrouwen
										9A
										Ongeschoolde arbeiders en bedienden
<b>20.618</b>	<b>5.102</b>	<b>21.794</b>	<b>1.781</b>	<b>27.583</b>	<b>26.229</b>	<b>13.345</b>	<b>29.422</b>	<b>13.075</b>	<b>4.277</b>	<b>Totaal</b>
12.980	1.291	17.911	114	7.756	9.811	2.398	3.515	3.958	433	Mannen
7.638	3.811	3.884	1.667	19.827	16.419	10.947	25.907	9.117	3.844	Vrouwen
										9B
										Gehandicapten tewerkgesteld in een beschutte werkplaats
<b>0</b>	<b>0</b>	<b>0</b>	<b>0</b>	<b>0</b>	<b>0</b>	<b>0</b>	<b>6.795</b>	<b>0</b>	<b>0</b>	<b>Totaal</b>
0	0	0	0	0	0	0	3.685	0	0	Mannen
0	0	0	0	0	0	0	3.110	0	0	Vrouwen
										0
										Strijdkrachten
<b>0</b>	<b>0</b>	<b>194</b>	<b>0</b>	<b>67</b>	<b>17.919</b>	<b>363</b>	<b>197</b>	<b>0</b>	<b>0</b>	<b>Totaal</b>
0	0	194	0	67	16.264	281	197	0	0	Mannen
0	0	0	0	0	1.655	83	0	0	0	Vrouwen

## Economische activiteit NACE, beroep ISCO, geslacht en werkplaats (buitenland)

Grote groep ISCO		Sectie van de NACE							
		Totaal activiteiten	Primaire sector	Secundaire sector				Tertiaire	
			A en B	Totaal secundaire sector	C	D	E	F	Totaal tertiaire sector
<b>Waals Gewest</b>									
TG	<b>Totaal</b>								
	<b>Totaal</b>	<b>1.049.876</b>	<b>26.329</b>	<b>251.070</b>	<b>5.067</b>	<b>159.693</b>	<b>11.054</b>	<b>75.256</b>	<b>772.477</b>
	<b>Mannen</b>	<b>604.726</b>	<b>20.224</b>	<b>212.819</b>	<b>4.947</b>	<b>127.116</b>	<b>10.111</b>	<b>70.644</b>	<b>371.683</b>
	<b>Vrouwen</b>	<b>445.150</b>	<b>6.105</b>	<b>38.251</b>	<b>120</b>	<b>32.577</b>	<b>943</b>	<b>4.612</b>	<b>400.793</b>
1	Bedrijfsleiders en hoger kaderpersoneel								
	<b>Totaal</b>	<b>98.984</b>	<b>755</b>	<b>14.822</b>	<b>61</b>	<b>8.819</b>	<b>721</b>	<b>5.221</b>	<b>83.408</b>
	Mannen	63.772	594	12.622	61	6.933	680	4.948	50.556
	Vrouwen	35.212	161	2.200	0	1.886	41	273	32.852
2	Intellectuele en wetenschappelijke beroepen								
	<b>Totaal</b>	<b>214.889</b>	<b>505</b>	<b>16.492</b>	<b>340</b>	<b>14.041</b>	<b>1.020</b>	<b>1.091</b>	<b>197.893</b>
	Mannen	92.165	277	12.498	340	10.512	845	802	79.390
	Vrouwen	122.724	227	3.993	0	3.529	176	289	118.503
3	Intermediaire functies								
	<b>Totaal</b>	<b>110.375</b>	<b>434</b>	<b>27.869</b>	<b>1.096</b>	<b>20.632</b>	<b>1.913</b>	<b>4.229</b>	<b>82.071</b>
	Mannen	64.475	156	23.733	1.009	17.268	1.913	3.543	40.586
	Vrouwen	45.900	279	4.136	87	3.363	0	686	41.485
4	Bedienden in administratieve functies								
	<b>Totaal</b>	<b>147.152</b>	<b>30</b>	<b>20.950</b>	<b>92</b>	<b>15.012</b>	<b>2.653</b>	<b>3.193</b>	<b>126.172</b>
	Mannen	55.816	0	9.902	59	6.905	2.217	721	45.914
	Vrouwen	91.337	30	11.048	33	8.108	436	2.472	80.258
5	Dienstverlenend en verkooppersoneel								
	<b>Totaal</b>	<b>122.967</b>	<b>137</b>	<b>3.669</b>	<b>134</b>	<b>3.089</b>	<b>74</b>	<b>372</b>	<b>119.162</b>
	Mannen	45.409	137	928	134	672	74	47	44.345
	Vrouwen	77.558	0	2.741	0	2.417	0	324	74.817
6	Landbouwers en geschoolde arbeiders in de landbouw en de visserij								
	<b>Totaal</b>	<b>26.736</b>	<b>23.582</b>	<b>486</b>	<b>0</b>	<b>397</b>	<b>27</b>	<b>62</b>	<b>2.667</b>
	Mannen	21.242	18.319	378	0	289	27	62	2.544
	Vrouwen	5.494	5.264	108	0	108	0	0	122
7	Ambachtsberoepen en ambachtelijke vakarbeiders								
	<b>Totaal</b>	<b>146.524</b>	<b>466</b>	<b>105.506</b>	<b>1.308</b>	<b>48.173</b>	<b>3.932</b>	<b>52.093</b>	<b>40.553</b>
	Mannen	138.044	348	100.125	1.308	43.160	3.846	51.810	37.572
	Vrouwen	8.480	118	5.381	0	5.013	86	282	2.981
8	Machine- en installatiebestuurders, montagearbeiders								
	<b>Totaal</b>	<b>67.191</b>	<b>94</b>	<b>33.312</b>	<b>1.253</b>	<b>28.506</b>	<b>415</b>	<b>3.138</b>	<b>33.785</b>
	Mannen	60.842	67	28.718	1.253	23.912	415	3.138	32.056
	Vrouwen	6.349	27	4.594	0	4.594	0	0	1.729
9A	Ongeschoolde arbeiders en bedienden								
	<b>Totaal</b>	<b>103.136</b>	<b>327</b>	<b>27.964</b>	<b>784</b>	<b>21.025</b>	<b>297</b>	<b>5.858</b>	<b>74.846</b>
	Mannen	51.537	327	23.914	784	17.465	92	5.573	27.296
	Vrouwen	51.600	0	4.050	0	3.560	205	285	47.550
9B	Gehandicapten tewerkgesteld in een beschutte werkplaats								
	<b>Totaal</b>	<b>948</b>	<b>0</b>	<b>0</b>	<b>0</b>	<b>0</b>	<b>0</b>	<b>0</b>	<b>948</b>
	Mannen	948	0	0	0	0	0	0	948
	Vrouwen	0	0	0	0	0	0	0	0
0	Strijdkrachten								
	<b>Totaal</b>	<b>10.973</b>	<b>0</b>	<b>0</b>	<b>0</b>	<b>0</b>	<b>0</b>	<b>0</b>	<b>10.973</b>
	Mannen	10.476	0	0	0	0	0	0	10.476
	Vrouwen	496	0	0	0	0	0	0	496

uitgezonderd) (vervolg en einde)

Sectie van de NACE

sector

										Grote groep ISCO
G	H	I	J	K	L	M	N	O	P en Q	
										Waals Gewest
										Totaal TG
<b>155.932</b>	<b>31.571</b>	<b>71.048</b>	<b>27.877</b>	<b>56.459</b>	<b>134.279</b>	<b>111.079</b>	<b>136.112</b>	<b>40.782</b>	<b>7.338</b>	<b>Totaal</b>
<b>81.100</b>	<b>16.077</b>	<b>59.242</b>	<b>16.065</b>	<b>33.501</b>	<b>71.879</b>	<b>37.938</b>	<b>32.698</b>	<b>21.330</b>	<b>1.853</b>	<b>Mannen</b>
<b>74.832</b>	<b>15.494</b>	<b>11.807</b>	<b>11.812</b>	<b>22.958</b>	<b>62.399</b>	<b>73.141</b>	<b>103.414</b>	<b>19.452</b>	<b>5.484</b>	<b>Vrouwen</b>
										1
										Bedrijfsleiders en hoger kaderpersoneel
<b>34.592</b>	<b>15.412</b>	<b>4.537</b>	<b>5.357</b>	<b>6.138</b>	<b>8.254</b>	<b>4.528</b>	<b>1.656</b>	<b>2.767</b>	<b>167</b>	<b>Totaal</b>
19.471	7.990	3.803	4.392	4.605	5.091	2.667	779	1.712	46	Mannen
15.121	7.422	734	965	1.533	3.162	1.861	876	1.055	122	Vrouwen
										2
										Intellectuele en wetenschappelijke beroepen
<b>7.036</b>	<b>258</b>	<b>2.267</b>	<b>2.217</b>	<b>22.409</b>	<b>19.726</b>	<b>81.348</b>	<b>54.193</b>	<b>8.315</b>	<b>124</b>	<b>Totaal</b>
2.476	165	1.648	1.500	16.326	8.824	27.364	15.465	5.498	124	Mannen
4.560	93	620	717	6.083	10.902	53.984	38.728	2.817	0	Vrouwen
										3
										Intermediaire functies
<b>12.116</b>	<b>136</b>	<b>7.121</b>	<b>5.646</b>	<b>9.280</b>	<b>7.409</b>	<b>9.740</b>	<b>26.738</b>	<b>3.375</b>	<b>511</b>	<b>Totaal</b>
6.034	136	5.902	4.272	5.022	4.233	3.950	8.618	2.258	160	Mannen
6.082	0	1.218	1.374	4.258	3.175	5.789	18.120	1.117	351	Vrouwen
										4
										Bedienden in administratieve functies
<b>18.133</b>	<b>872</b>	<b>23.218</b>	<b>13.903</b>	<b>7.656</b>	<b>38.850</b>	<b>4.665</b>	<b>13.805</b>	<b>4.798</b>	<b>272</b>	<b>Totaal</b>
5.634	365	15.887	5.757	2.158	11.802	854	1.493	1.964	0	Mannen
12.499	507	7.331	8.146	5.498	27.047	3.811	12.312	2.835	272	Vrouwen
										5
										Dienstverlenend en verkooppersoneel
<b>42.297</b>	<b>13.465</b>	<b>2.509</b>	<b>27</b>	<b>1.677</b>	<b>21.323</b>	<b>2.900</b>	<b>21.139</b>	<b>13.247</b>	<b>576</b>	<b>Totaal</b>
12.040	6.970	2.156	27	1.034	15.821	469	1.221	4.417	190	Mannen
30.257	6.495	353	0	644	5.503	2.431	19.918	8.830	386	Vrouwen
										6
										Landbouwers en geschoolde arbeiders in de landbouw en de visserij
<b>247</b>	<b>0</b>	<b>0</b>	<b>0</b>	<b>0</b>	<b>1.779</b>	<b>100</b>	<b>0</b>	<b>374</b>	<b>168</b>	<b>Totaal</b>
150	0	0	0	0	1.754	100	0	374	168	Mannen
98	0	0	0	0	25	0	0	0	0	Vrouwen
										7
										Ambachtsberoepen en ambachtelijke vakarbeiders
<b>25.982</b>	<b>31</b>	<b>4.052</b>	<b>0</b>	<b>1.760</b>	<b>4.066</b>	<b>1.013</b>	<b>2.005</b>	<b>1.239</b>	<b>403</b>	<b>Totaal</b>
24.045	0	3.948	0	1.760	4.020	885	1.508	1.239	166	Mannen
1.937	31	104	0	0	47	128	497	0	237	Vrouwen
										8
										Machine- en installatiebestuurders, montagearbeiders
<b>4.928</b>	<b>41</b>	<b>23.525</b>	<b>117</b>	<b>368</b>	<b>2.655</b>	<b>176</b>	<b>1.024</b>	<b>952</b>	<b>0</b>	<b>Totaal</b>
4.629	0	23.014	117	319	2.448	176	522	832	0	Mannen
299	41	511	0	49	206	0	502	120	0	Vrouwen
										9A
										Ongeschoolde arbeiders en bedienden
<b>10.542</b>	<b>1.355</b>	<b>3.819</b>	<b>611</b>	<b>7.171</b>	<b>19.537</b>	<b>6.502</b>	<b>14.605</b>	<b>5.715</b>	<b>4.989</b>	<b>Totaal</b>
6.621	451	2.883	0	2.277	7.644	1.366	2.145	3.037	873	Mannen
3.921	904	936	611	4.894	11.893	5.136	12.460	2.679	4.116	Vrouwen
										9B
										Gehandicapten tewerkgesteld in een beschutte werkplaats
<b>0</b>	<b>0</b>	<b>0</b>	<b>0</b>	<b>0</b>	<b>0</b>	<b>0</b>	<b>948</b>	<b>0</b>	<b>0</b>	<b>Totaal</b>
0	0	0	0	0	0	0	948	0	0	Mannen
0	0	0	0	0	0	0	0	0	0	Vrouwen
										0
										Strijdkrachten
<b>57</b>	<b>0</b>	<b>0</b>	<b>0</b>	<b>0</b>	<b>10.681</b>	<b>107</b>	<b>0</b>	<b>0</b>	<b>128</b>	<b>Totaal</b>
0	0	0	0	0	10.242	107	0	0	128	Mannen
57	0	0	0	0	439	0	0	0	0	Vrouwen

## Beroep ISCO, geslacht, leeftijd en woonplaats

Grote groep ISCO		Totaal	Van 15 tot 24 jaar	Van 25 tot 49 jaar	50 jaar en meer
<b>België</b>					
<b>TG</b>	<b>Totaal</b>				
	<b>Totaal</b>	<b>4.092.668</b>	<b>362.257</b>	<b>3.012.963</b>	<b>717.449</b>
	<b>Mannen</b>	<b>2.367.572</b>	<b>206.977</b>	<b>1.693.151</b>	<b>467.445</b>
	<b>Vrouwen</b>	<b>1.725.096</b>	<b>155.280</b>	<b>1.319.812</b>	<b>250.004</b>
1	Bedrijfsleiders en hoger kaderpersoneel				
	<b>Totaal</b>	<b>429.186</b>	<b>8.883</b>	<b>305.330</b>	<b>114.973</b>
	Mannen	294.383	6.265	203.114	85.004
	Vrouwen	134.804	2.618	102.216	29.970
2	Intellectuele en wetenschappelijke beroepen				
	<b>Totaal</b>	<b>778.107</b>	<b>50.758</b>	<b>588.667</b>	<b>138.682</b>
	Mannen	360.089	17.824	261.119	81.145
	Vrouwen	418.018	32.934	327.548	57.536
3	Intermediaire functies				
	<b>Totaal</b>	<b>459.003</b>	<b>37.632</b>	<b>338.202</b>	<b>83.169</b>
	Mannen	290.970	20.539	208.476	61.956
	Vrouwen	168.033	17.093	129.726	21.214
4	Bedienden in administratieve functies				
	<b>Totaal</b>	<b>646.300</b>	<b>51.961</b>	<b>488.130</b>	<b>106.210</b>
	Mannen	244.674	18.678	172.983	53.013
	Vrouwen	401.626	33.283	315.146	53.197
5	Dienstverlenend en verkooppersoneel				
	<b>Totaal</b>	<b>450.456</b>	<b>63.128</b>	<b>326.594</b>	<b>60.734</b>
	Mannen	155.226	20.627	110.818	23.781
	Vrouwen	295.229	42.501	215.776	36.953
6	Landbouwers en geschoolde arbeiders in de landbouw en de visserij				
	<b>Totaal</b>	<b>76.461</b>	<b>6.425</b>	<b>45.448</b>	<b>24.588</b>
	Mannen	58.758	5.989	34.963	17.806
	Vrouwen	17.703	436	10.485	6.782
7	Ambachtsberoepen en ambachtelijke vakarbeiders				
	<b>Totaal</b>	<b>498.900</b>	<b>65.520</b>	<b>355.270</b>	<b>78.110</b>
	Mannen	459.921	61.794	326.183	71.944
	Vrouwen	38.979	3.726	29.087	6.166
8	Machine- en installatiebestuurders, montagearbeiders				
	<b>Totaal</b>	<b>268.351</b>	<b>27.441</b>	<b>202.138</b>	<b>38.772</b>
	Mannen	227.617	21.847	170.390	35.379
	Vrouwen	40.735	5.593	31.748	3.393
9A	Ongeschoolde arbeiders en bedienden				
	<b>Totaal</b>	<b>439.566</b>	<b>46.945</b>	<b>324.489</b>	<b>68.132</b>
	Mannen	236.045	30.766	171.549	33.730
	Vrouwen	203.521	16.179	152.940	34.402
9B	Gehandicapten tewerkgesteld in een beschutte werkplaats				
	<b>Totaal</b>	<b>7.920</b>	<b>935</b>	<b>5.702</b>	<b>1.282</b>
	Mannen	4.699	520	3.174	1.005
	Vrouwen	3.221	415	2.529	277
0	Strijdkrachten				
	<b>Totaal</b>	<b>38.417</b>	<b>2.628</b>	<b>32.993</b>	<b>2.796</b>
	Mannen	35.191	2.127	30.381	2.682
	Vrouwen	3.227	501	2.612	114



**Beroep ISCO, geslacht, leeftijd en woonplaats (vervolg)**

Grote groep ISCO	Totaal	Van 15 tot 24 jaar	Van 25 tot 49 jaar	50 jaar en meer
------------------	--------	--------------------	--------------------	-----------------

**Brussels Hoofdstedelijk Gewest**

TG	Totaal			
<b>Totaal</b>	<b>347.898</b>	<b>23.953</b>	<b>254.048</b>	<b>69.897</b>
<b>Mannen</b>	<b>191.782</b>	<b>12.410</b>	<b>139.677</b>	<b>39.695</b>
<b>Vrouwen</b>	<b>156.116</b>	<b>11.543</b>	<b>114.371</b>	<b>30.202</b>
1	Bedrijfsleiders en hoger kaderpersoneel			
<b>Totaal</b>	<b>47.339</b>	<b>989</b>	<b>33.344</b>	<b>13.007</b>
Mannen	32.737	907	22.714	9.116
Vrouwen	14.602	81	10.630	3.890
2	Intellectuele en wetenschappelijke beroepen			
<b>Totaal</b>	<b>93.785</b>	<b>4.760</b>	<b>70.753</b>	<b>18.272</b>
Mannen	46.625	1.615	35.375	9.636
Vrouwen	47.160	3.146	35.378	8.636
3	Intermediaire functies			
<b>Totaal</b>	<b>30.241</b>	<b>1.881</b>	<b>22.285</b>	<b>6.075</b>
Mannen	16.702	1.022	12.179	3.500
Vrouwen	13.539	859	10.106	2.575
4	Bedienden in administratieve functies			
<b>Totaal</b>	<b>67.822</b>	<b>3.479</b>	<b>49.853</b>	<b>14.490</b>
Mannen	25.406	1.130	17.792	6.484
Vrouwen	42.416	2.350	32.061	8.005
5	Dienstverlenend en verkooppersoneel			
<b>Totaal</b>	<b>36.960</b>	<b>5.594</b>	<b>26.271</b>	<b>5.094</b>
Mannen	17.447	2.201	12.763	2.482
Vrouwen	19.513	3.393	13.508	2.612
6	Landbouwers en geschoolde arbeiders in de landbouw en de visserij			
<b>Totaal</b>	<b>633</b>	<b>0</b>	<b>633</b>	<b>0</b>
Mannen	633	0	633	0
Vrouwen	0	0	0	0
7	Ambachtsberoepen en ambachtelijke vakarbeiders			
<b>Totaal</b>	<b>22.747</b>	<b>2.181</b>	<b>15.774</b>	<b>4.791</b>
Mannen	20.778	2.029	14.334	4.416
Vrouwen	1.968	153	1.441	375
8	Machine- en installatiebestuurders, montagearbeiders			
<b>Totaal</b>	<b>12.337</b>	<b>767</b>	<b>9.718</b>	<b>1.852</b>
Mannen	11.213	599	9.019	1.595
Vrouwen	1.124	168	699	257
9A	Ongeschoolde arbeiders en bedienden			
<b>Totaal</b>	<b>34.630</b>	<b>4.229</b>	<b>24.478</b>	<b>5.923</b>
Mannen	18.913	2.835	14.007	2.071
Vrouwen	15.717	1.394	10.471	3.852
9B	Gehandicapten tewerkgesteld in een beschutte werkplaats			
<b>Totaal</b>	<b>66</b>	<b>0</b>	<b>66</b>	<b>0</b>
Mannen	66	0	66	0
Vrouwen	0	0	0	0
0	Strijdkrachten			
<b>Totaal</b>	<b>1.339</b>	<b>72</b>	<b>873</b>	<b>394</b>
Mannen	1.261	72	796	394
Vrouwen	77	0	77	0

**Beroep ISCO, geslacht, leeftijd en woonplaats (vervolg)**

Grote groep ISCO		Totaal	Van 15 tot 24 jaar	Van 25 tot 49 jaar	50 jaar en meer
<b>Vlaams Gewest</b>					
<b>TG</b>	<b>Totaal</b>				
	<b>Totaal</b>	<b>2.527.795</b>	<b>241.453</b>	<b>1.860.660</b>	<b>425.682</b>
	<b>Mannen</b>	<b>1.462.566</b>	<b>135.619</b>	<b>1.039.493</b>	<b>287.453</b>
	<b>Vrouwen</b>	<b>1.065.230</b>	<b>105.834</b>	<b>821.167</b>	<b>138.229</b>
1	Bedrijfsleiders en hoger kaderpersoneel				
	<b>Totaal</b>	<b>268.902</b>	<b>5.154</b>	<b>194.471</b>	<b>69.276</b>
	Mannen	188.341	3.599	131.088	53.655
	Vrouwen	80.560	1.556	63.383	15.621
2	Intellectuele en wetenschappelijke beroepen				
	<b>Totaal</b>	<b>432.815</b>	<b>32.792</b>	<b>328.442</b>	<b>71.581</b>
	Mannen	198.178	11.538	143.615	43.024
	Vrouwen	234.637	21.254	184.827	28.556
3	Intermediaire functies				
	<b>Totaal</b>	<b>294.014</b>	<b>24.738</b>	<b>217.685</b>	<b>51.591</b>
	Mannen	192.602	14.155	138.333	40.114
	Vrouwen	101.412	10.583	79.352	11.477
4	Bedienden in administratieve functies				
	<b>Totaal</b>	<b>390.801</b>	<b>36.690</b>	<b>295.946</b>	<b>58.166</b>
	Mannen	144.900	13.431	100.619	30.850
	Vrouwen	245.901	23.259	195.327	27.316
5	Dienstverlenend en verkooppersoneel				
	<b>Totaal</b>	<b>276.973</b>	<b>39.671</b>	<b>199.042</b>	<b>38.260</b>
	Mannen	85.468	11.686	59.321	14.461
	Vrouwen	191.505	27.985	139.721	23.799
6	Landbouwers en geschoolde arbeiders in de landbouw en de visserij				
	<b>Totaal</b>	<b>48.479</b>	<b>4.176</b>	<b>28.420</b>	<b>15.884</b>
	Mannen	36.489	3.921	20.910	11.658
	Vrouwen	11.990	254	7.510	4.226
7	Ambachtsberoepen en ambachtelijke vakarbeiders				
	<b>Totaal</b>	<b>313.087</b>	<b>42.595</b>	<b>222.287</b>	<b>48.206</b>
	Mannen	286.007	39.632	201.668	44.707
	Vrouwen	27.080	2.962	20.619	3.499
8	Machine- en installatiebestuurders, montagearbeiders				
	<b>Totaal</b>	<b>178.252</b>	<b>20.712</b>	<b>132.078</b>	<b>25.463</b>
	Mannen	145.349	15.896	106.418	23.035
	Vrouwen	32.903	4.815	25.660	2.427
9A	Ongeschoolde arbeiders en bedienden				
	<b>Totaal</b>	<b>294.867</b>	<b>32.157</b>	<b>217.701</b>	<b>45.008</b>
	Mannen	161.195	19.760	117.343	24.092
	Vrouwen	133.671	12.397	100.359	20.916
9B	Gehandicapten tewerkgesteld in een beschutte werkplaats				
	<b>Totaal</b>	<b>6.861</b>	<b>899</b>	<b>4.753</b>	<b>1.210</b>
	Mannen	3.640	484	2.224	932
	Vrouwen	3.221	415	2.529	277
0	Strijdkrachten				
	<b>Totaal</b>	<b>22.744</b>	<b>1.871</b>	<b>19.835</b>	<b>1.038</b>
	Mannen	20.395	1.516	17.954	924
	Vrouwen	2.349	354	1.880	114

**Beroep ISCO, geslacht, leeftijd en woonplaats (vervolg en einde)**

Grote groep ISCO		Totaal	Van 15 tot 24 jaar	Van 25 tot 49 jaar	50 jaar en meer
<b>Waals Gewest</b>					
<b>TG</b>	<b>Totaal</b>				
	<b>Totaal</b>	<b>1.216.975</b>	<b>96.850</b>	<b>898.254</b>	<b>221.870</b>
	<b>Mannen</b>	<b>713.224</b>	<b>58.947</b>	<b>513.981</b>	<b>140.297</b>
	<b>Vrouwen</b>	<b>503.750</b>	<b>37.903</b>	<b>384.274</b>	<b>81.573</b>
1	Bedrijfsleiders en hoger kaderpersoneel				
	<b>Totaal</b>	<b>112.946</b>	<b>2.740</b>	<b>77.515</b>	<b>32.690</b>
	Mannen	73.304	1.759	49.313	22.233
	Vrouwen	39.642	981	28.202	10.458
2	Intellectuele en wetenschappelijke beroepen				
	<b>Totaal</b>	<b>251.507</b>	<b>13.206</b>	<b>189.472</b>	<b>48.829</b>
	Mannen	115.285	4.671	82.129	28.485
	Vrouwen	136.222	8.535	107.343	20.344
3	Intermediaire functies				
	<b>Totaal</b>	<b>134.749</b>	<b>11.014</b>	<b>98.232</b>	<b>25.503</b>
	Mannen	81.667	5.362	57.963	18.341
	Vrouwen	53.082	5.652	40.269	7.162
4	Bedienden in administratieve functies				
	<b>Totaal</b>	<b>187.677</b>	<b>11.792</b>	<b>142.331</b>	<b>33.555</b>
	Mannen	74.369	4.117	54.573	15.679
	Vrouwen	113.309	7.675	87.758	17.876
5	Dienstverlenend en verkooppersoneel				
	<b>Totaal</b>	<b>136.523</b>	<b>17.862</b>	<b>101.280</b>	<b>17.380</b>
	Mannen	52.311	6.739	38.734	6.838
	Vrouwen	84.211	11.123	62.547	10.542
6	Landbouwers en geschoolde arbeiders in de landbouw en de visserij				
	<b>Totaal</b>	<b>27.349</b>	<b>2.249</b>	<b>16.395</b>	<b>8.704</b>
	Mannen	21.635	2.068	13.420	6.148
	Vrouwen	5.713	182	2.975	2.556
7	Ambachtsberoepen en ambachtelijke vakarbeiders				
	<b>Totaal</b>	<b>163.066</b>	<b>20.744</b>	<b>117.208</b>	<b>25.114</b>
	Mannen	153.136	20.133	110.182	22.821
	Vrouwen	9.930	611	7.026	2.293
8	Machine- en installatiebestuurders, montagearbeiders				
	<b>Totaal</b>	<b>77.762</b>	<b>5.962</b>	<b>60.343</b>	<b>11.457</b>
	Mannen	71.054	5.352	54.954	10.749
	Vrouwen	6.708	610	5.389	709
9A	Ongeschoolde arbeiders en bedienden				
	<b>Totaal</b>	<b>110.070</b>	<b>10.559</b>	<b>82.310</b>	<b>17.201</b>
	Mannen	55.937	8.171	40.200	7.566
	Vrouwen	54.133	2.388	42.111	9.635
9B	Gehandicapten tewerkgesteld in een beschutte werkplaats				
	<b>Totaal</b>	<b>993</b>	<b>37</b>	<b>884</b>	<b>73</b>
	Mannen	993	37	884	73
	Vrouwen	0	0	0	0
0	Strijdkrachten				
	<b>Totaal</b>	<b>14.334</b>	<b>686</b>	<b>12.285</b>	<b>1.364</b>
	Mannen	13.534	539	11.631	1.364
	Vrouwen	800	146	654	0

## Economische activiteit NACE, effectieve gewone arbeidsduur, geslacht en woonplaats

Sectie van de NACE								
Gewone wekelijkse arbeidsduur	Totaal activiteiten	Primaire sector	Secundaire sector				Tertiaire	
		A en B	Totaal secundaire sector	C	D	E	F	Totaal tertiaire sector
<b>België</b>								
<b>Algemeen totaal</b>								
Totaal	4.092.564	72.973	1.076.917	7.965	772.469	34.747	261.736	2.942.674
Mannen	2.367.572	53.729	870.143	7.201	588.879	30.140	243.923	1.443.699
Vrouwen	1.724.992	19.244	206.773	763	183.590	4.607	17.812	1.498.975
<b>Weet niet</b>								
Totaal	173.608	15.522	30.852	396	16.513	332	13.611	127.234
Mannen	122.175	11.545	26.549	291	13.468	332	12.457	84.080
Vrouwen	51.434	3.977	4.303	105	3.045	0	1.154	43.154
<b>Niet gewerkt</b>								
Totaal	483.841	3.037	124.745	1.419	86.138	4.301	32.887	356.058
Mannen	242.103	1.760	97.984	1.316	61.620	3.889	31.159	142.359
Vrouwen	241.738	1.277	26.761	103	24.519	412	1.727	213.700
<b>1 - 10 uren</b>								
Totaal	94.609	1.503	9.510	89	5.540	714	3.167	83.596
Mannen	26.065	821	4.408	0	2.690	465	1.252	20.836
Vrouwen	68.544	683	5.103	89	2.850	249	1.915	62.759
<b>11 - 20 uren</b>								
Totaal	366.586	3.552	40.839	833	30.574	969	8.462	322.196
Mannen	90.798	1.519	20.106	463	14.242	360	5.042	69.173
Vrouwen	275.788	2.033	20.732	370	16.333	610	3.420	253.023
<b>21 - 30 uren</b>								
Totaal	452.015	4.458	70.900	385	55.604	2.525	12.385	376.656
Mannen	167.093	1.980	46.083	385	34.111	1.767	9.821	119.030
Vrouwen	284.921	2.478	24.817	0	21.493	759	2.565	257.627
<b>31 - 32 uren</b>								
Totaal	150.454	1.066	51.303	150	38.925	781	11.448	98.085
Mannen	83.553	832	41.003	150	29.011	533	11.309	41.719
Vrouwen	66.901	234	10.301	0	9.914	248	138	56.366
<b>33 - 34 uren</b>								
Totaal	24.698	132	4.447	0	4.074	0	374	20.118
Mannen	9.072	0	2.909	0	2.665	0	244	6.162
Vrouwen	15.626	132	1.538	0	1.408	0	130	13.956
<b>35 - 36 uren</b>								
Totaal	154.373	1.491	31.898	221	26.136	2.346	3.194	120.984
Mannen	90.961	676	26.472	221	21.150	2.216	2.885	63.813
Vrouwen	63.412	815	5.426	0	4.986	130	310	57.171
<b>37 - 38 uren</b>								
Totaal	960.428	3.650	297.785	2.054	239.832	13.875	42.024	658.994
Mannen	621.934	2.879	239.979	2.054	185.779	12.365	39.782	379.075
Vrouwen	338.495	771	57.805	0	54.053	1.510	2.242	279.918
<b>39 - 40 uren</b>								
Totaal	588.904	8.136	279.841	2.001	180.119	5.154	92.567	300.928
Mannen	434.072	6.865	243.013	1.904	146.682	4.819	89.609	184.194
Vrouwen	154.832	1.270	36.828	97	33.438	335	2.958	116.734
<b>41 - 97 uren</b>								
Totaal	643.048	30.425	134.796	416	89.015	3.749	41.616	477.826
Mannen	479.746	24.851	121.636	416	77.462	3.395	40.363	333.259
Vrouwen	163.302	5.574	13.160	0	11.553	355	1.253	144.568

**Sectie van de NACE**

**sector**

<b>G</b>	<b>H</b>	<b>I</b>	<b>J</b>	<b>K</b>	<b>L</b>	<b>M</b>	<b>N</b>	<b>O</b>	<b>P en Q</b>	<b>Gewone wekelijkse arbeidsduur</b>
<b>België</b>										
<b>Algemeen totaal</b>										
<b>572.575</b>	<b>132.678</b>	<b>317.359</b>	<b>165.656</b>	<b>346.631</b>	<b>400.130</b>	<b>346.909</b>	<b>475.491</b>	<b>147.967</b>	<b>37.277</b>	<b>Totaal</b>
297.291	64.600	249.763	92.914	203.979	226.863	115.013	110.153	69.604	13.520	Mannen
275.284	68.078	67.596	72.743	142.652	173.267	231.896	365.338	78.364	23.757	Vrouwen
<b>Weet niet</b>										
<b>34.261</b>	<b>15.242</b>	<b>16.926</b>	<b>4.745</b>	<b>17.070</b>	<b>6.189</b>	<b>3.423</b>	<b>17.432</b>	<b>11.493</b>	<b>453</b>	<b>Totaal</b>
20.788	7.931	15.427	3.870	12.908	5.427	2.109	8.334	6.894	392	Mannen
13.473	7.311	1.499	875	4.162	762	1.314	9.098	4.598	61	Vrouwen
<b>Niet gewerkt</b>										
<b>43.652</b>	<b>10.149</b>	<b>32.025</b>	<b>17.121</b>	<b>32.342</b>	<b>49.307</b>	<b>88.918</b>	<b>64.315</b>	<b>13.445</b>	<b>4.786</b>	<b>Totaal</b>
18.297	4.093	25.272	9.640	15.928	25.750	26.217	9.371	6.239	1.552	Mannen
25.355	6.056	6.752	7.481	16.414	23.556	62.700	54.944	7.206	3.234	Vrouwen
<b>1 - 10 uren</b>										
<b>12.989</b>	<b>7.006</b>	<b>2.412</b>	<b>2.340</b>	<b>11.138</b>	<b>11.020</b>	<b>14.850</b>	<b>12.080</b>	<b>5.571</b>	<b>4.191</b>	<b>Totaal</b>
3.310	2.276	1.312	594	2.722	2.637	3.923	1.621	2.224	218	Mannen
9.679	4.731	1.100	1.745	8.415	8.383	10.927	10.459	3.347	3.973	Vrouwen
<b>11 - 20 uren</b>										
<b>51.036</b>	<b>17.360</b>	<b>14.905</b>	<b>9.893</b>	<b>29.262</b>	<b>35.764</b>	<b>66.474</b>	<b>74.196</b>	<b>19.157</b>	<b>4.148</b>	<b>Totaal</b>
11.878	5.906	8.702	2.357	6.287	6.278	16.347	5.739	4.961	719	Mannen
39.158	11.455	6.204	7.535	22.975	29.486	50.127	68.457	14.197	3.430	Vrouwen
<b>21 - 30 uren</b>										
<b>59.954</b>	<b>10.484</b>	<b>24.740</b>	<b>17.944</b>	<b>33.057</b>	<b>42.895</b>	<b>99.436</b>	<b>69.382</b>	<b>15.476</b>	<b>3.287</b>	<b>Totaal</b>
16.456	4.164	16.209	7.316	13.304	17.874	31.422	8.076	3.359	851	Mannen
43.498	6.320	8.531	10.628	19.754	25.022	68.013	61.306	12.118	2.436	Vrouwen
<b>31 - 32 uren</b>										
<b>18.487</b>	<b>1.688</b>	<b>11.783</b>	<b>5.000</b>	<b>10.524</b>	<b>17.778</b>	<b>6.544</b>	<b>19.760</b>	<b>5.553</b>	<b>968</b>	<b>Totaal</b>
8.370	569	8.554	2.202	5.080	9.063	2.301	3.831	1.234	514	Mannen
10.117	1.119	3.230	2.798	5.444	8.714	4.243	15.928	4.319	454	Vrouwen
<b>33 - 34 uren</b>										
<b>3.179</b>	<b>595</b>	<b>1.351</b>	<b>2.959</b>	<b>2.064</b>	<b>2.653</b>	<b>2.463</b>	<b>3.574</b>	<b>1.150</b>	<b>129</b>	<b>Totaal</b>
931	512	500	1.130	348	909	622	665	546	0	Mannen
2.248	83	851	1.829	1.717	1.743	1.841	2.909	605	129	Vrouwen
<b>35 - 36 uren</b>										
<b>30.351</b>	<b>2.782</b>	<b>11.000</b>	<b>14.250</b>	<b>10.549</b>	<b>21.034</b>	<b>9.903</b>	<b>14.908</b>	<b>5.568</b>	<b>638</b>	<b>Totaal</b>
15.080	1.566	9.380	8.378	6.155	12.747	3.814	3.498	2.866	329	Mannen
15.272	1.215	1.620	5.871	4.395	8.287	6.089	11.410	2.702	310	Vrouwen
<b>37 - 38 uren</b>										
<b>100.815</b>	<b>12.975</b>	<b>106.500</b>	<b>48.930</b>	<b>74.824</b>	<b>149.290</b>	<b>25.432</b>	<b>104.058</b>	<b>27.994</b>	<b>8.175</b>	<b>Totaal</b>
63.343	7.109	81.064	25.108	45.318	98.336	11.199	29.473	15.203	2.923	Mannen
37.473	5.866	25.435	23.822	29.506	50.954	14.233	74.585	12.791	5.252	Vrouwen
<b>39 - 40 uren</b>										
<b>69.128</b>	<b>14.065</b>	<b>45.419</b>	<b>14.956</b>	<b>50.055</b>	<b>33.329</b>	<b>14.813</b>	<b>37.656</b>	<b>16.560</b>	<b>4.946</b>	<b>Totaal</b>
41.699	7.888	37.547	9.828	33.933	23.783	8.117	9.917	8.987	2.494	Mannen
27.429	6.177	7.873	5.128	16.122	9.546	6.696	27.739	7.573	2.452	Vrouwen
<b>41 - 97 uren</b>										
<b>148.722</b>	<b>40.332</b>	<b>50.298</b>	<b>27.519</b>	<b>75.747</b>	<b>30.872</b>	<b>14.653</b>	<b>58.131</b>	<b>25.999</b>	<b>5.555</b>	<b>Totaal</b>
97.140	22.586	45.796	22.489	61.998	24.060	8.941	29.629	17.091	3.529	Mannen
51.582	17.746	4.502	5.030	13.749	6.812	5.712	28.502	8.908	2.026	Vrouwen

**Economische activiteit NACE, effectieve gewone arbeidsduur, geslacht en woonplaats**

## Sectie van de NACE

Gewone wekelijkse arbeidsduur	Totaal activiteiten	Primaire sector	Secundaire sector				Tertiaire	
		A en B	Totaal secundaire sector	C	D	E	F	Totaal tertiaire sector
<b>Brussels Hoofdstedelijk Gewest</b>								
<b>Algemeen totaal</b>								
Totaal	347.898	0	49.836	262	32.022	2.400	15.152	298.062
Mannen	191.782	0	37.256	262	21.434	1.708	13.852	154.526
Vrouwen	156.116	0	12.580	0	10.589	692	1.299	143.536
<b>Weet niet</b>								
Totaal	10.207	0	1.923	0	1.232	0	691	8.285
Mannen	8.106	0	1.776	0	1.085	0	691	6.330
Vrouwen	2.102	0	147	0	147	0	0	1.955
<b>Niet gewerkt</b>								
Totaal	33.953	0	4.872	104	3.138	371	1.260	29.080
Mannen	16.185	0	3.087	104	1.573	296	1.114	13.098
Vrouwen	17.768	0	1.785	0	1.565	76	145	15.983
<b>1 - 10 uren</b>								
Totaal	7.173	0	387	0	334	0	53	6.786
Mannen	2.084	0	142	0	142	0	0	1.943
Vrouwen	5.089	0	246	0	193	0	53	4.843
<b>11 - 20 uren</b>								
Totaal	29.767	0	2.129	0	1.544	0	585	27.638
Mannen	10.280	0	1.131	0	703	0	427	9.150
Vrouwen	19.486	0	998	0	840	0	158	18.488
<b>21 - 30 uren</b>								
Totaal	32.413	0	2.574	0	1.739	199	637	29.839
Mannen	11.847	0	1.574	0	853	84	637	10.273
Vrouwen	20.566	0	1.000	0	886	114	0	19.566
<b>31 - 32 uren</b>								
Totaal	8.221	0	1.444	0	513	128	803	6.777
Mannen	4.023	0	1.311	0	442	66	803	2.712
Vrouwen	4.199	0	133	0	71	62	0	4.065
<b>33 - 34 uren</b>								
Totaal	3.127	0	64	0	64	0	0	3.064
Mannen	1.018	0	0	0	0	0	0	1.018
Vrouwen	2.109	0	64	0	64	0	0	2.045
<b>35 - 36 uren</b>								
Totaal	16.810	0	1.424	0	1.191	62	171	15.386
Mannen	9.315	0	1.087	0	916	0	171	8.228
Vrouwen	7.495	0	337	0	275	62	0	7.158
<b>37 - 38 uren</b>								
Totaal	98.658	0	14.316	75	9.845	797	3.599	84.342
Mannen	55.593	0	10.204	75	6.333	497	3.300	45.388
Vrouwen	43.065	0	4.111	0	3.513	300	298	38.954
<b>39 - 40 uren</b>								
Totaal	45.303	0	11.258	83	6.048	562	4.565	34.045
Mannen	28.213	0	9.102	83	4.329	485	4.204	19.111
Vrouwen	17.091	0	2.157	0	1.719	77	361	14.934
<b>41 - 97 uren</b>								
Totaal	62.264	0	9.444	0	6.375	281	2.788	52.820
Mannen	45.119	0	7.843	0	5.057	281	2.504	37.276
Vrouwen	17.146	0	1.602	0	1.317	0	284	15.544

(vervolg)

Sectie van de NACE

sector

G	H	I	J	K	L	M	N	O	P en Q	Gewone wekelijkse arbeidsduur
<b>Brussels Hoofdstedelijk Gewest</b>										
<b>Algemeen totaal</b>										
<b>46.152</b>	<b>17.774</b>	<b>24.525</b>	<b>19.793</b>	<b>57.967</b>	<b>33.101</b>	<b>28.871</b>	<b>36.625</b>	<b>15.718</b>	<b>17.535</b>	<b>Totaal</b>
27.871	10.389	18.422	11.250	34.686	17.614	8.402	10.709	7.455	7.726	Mannen
18.281	7.384	6.103	8.543	23.281	15.487	20.468	25.916	8.263	9.809	Vrouwen
<b>Weet niet</b>										
<b>1.226</b>	<b>974</b>	<b>1.312</b>	<b>163</b>	<b>2.232</b>	<b>606</b>	<b>289</b>	<b>722</b>	<b>411</b>	<b>349</b>	<b>Totaal</b>
724	725	1.238	104	1.777	489	218	356	411	288	Mannen
502	249	74	60	455	117	71	366	0	61	Vrouwen
<b>Niet gewerkt</b>										
<b>1.961</b>	<b>1.297</b>	<b>1.858</b>	<b>1.435</b>	<b>5.578</b>	<b>3.585</b>	<b>6.529</b>	<b>3.425</b>	<b>1.228</b>	<b>2.185</b>	<b>Totaal</b>
1.031	1.055	1.784	671	2.869	2.239	1.576	425	555	894	Mannen
930	243	74	763	2.709	1.345	4.953	3.001	673	1.292	Vrouwen
<b>1 - 10 uren</b>										
<b>1.097</b>	<b>1.122</b>	<b>112</b>	<b>94</b>	<b>896</b>	<b>655</b>	<b>1.219</b>	<b>854</b>	<b>276</b>	<b>461</b>	<b>Totaal</b>
214	355	112	0	210	141	445	401	66	0	Mannen
883	766	0	94	686	514	774	454	210	461	Vrouwen
<b>11 - 20 uren</b>										
<b>4.182</b>	<b>3.053</b>	<b>1.510</b>	<b>656</b>	<b>5.152</b>	<b>2.091</b>	<b>4.377</b>	<b>4.683</b>	<b>1.463</b>	<b>471</b>	<b>Totaal</b>
1.481	1.458	1.081	157	1.563	785	1.098	958	383	185	Mannen
2.701	1.595	429	499	3.588	1.306	3.279	3.725	1.079	287	Vrouwen
<b>21 - 30 uren</b>										
<b>4.030</b>	<b>1.354</b>	<b>1.515</b>	<b>1.345</b>	<b>3.999</b>	<b>3.069</b>	<b>7.029</b>	<b>4.546</b>	<b>1.259</b>	<b>1.694</b>	<b>Totaal</b>
1.774	586	937	633	1.710	1.093	1.845	832	394	468	Mannen
2.256	768	578	711	2.288	1.975	5.184	3.714	865	1.226	Vrouwen
<b>31 - 32 uren</b>										
<b>816</b>	<b>141</b>	<b>850</b>	<b>166</b>	<b>1.333</b>	<b>689</b>	<b>445</b>	<b>1.131</b>	<b>453</b>	<b>753</b>	<b>Totaal</b>
257	80	241	100	692	437	87	234	187	397	Mannen
559	61	609	66	641	252	359	897	266	356	Vrouwen
<b>33 - 34 uren</b>										
<b>160</b>	<b>166</b>	<b>61</b>	<b>466</b>	<b>625</b>	<b>360</b>	<b>292</b>	<b>448</b>	<b>356</b>	<b>129</b>	<b>Totaal</b>
100	166	0	145	66	213	91	84	153	0	Mannen
60	0	61	321	560	147	201	363	203	129	Vrouwen
<b>35 - 36 uren</b>										
<b>3.414</b>	<b>542</b>	<b>576</b>	<b>2.270</b>	<b>2.944</b>	<b>1.870</b>	<b>699</b>	<b>1.880</b>	<b>824</b>	<b>366</b>	<b>Totaal</b>
1.973	489	576	1.385	1.504	990	157	508	413	233	Mannen
1.440	53	0	885	1.440	880	542	1.372	412	134	Vrouwen
<b>37 - 38 uren</b>										
<b>10.924</b>	<b>2.768</b>	<b>10.286</b>	<b>7.138</b>	<b>15.261</b>	<b>14.188</b>	<b>4.124</b>	<b>11.301</b>	<b>3.513</b>	<b>4.838</b>	<b>Totaal</b>
7.539	1.466	7.597	3.810	9.481	7.386	1.161	3.292	1.595	2.061	Mannen
3.385	1.303	2.689	3.328	5.780	6.802	2.963	8.009	1.918	2.777	Vrouwen
<b>39 - 40 uren</b>										
<b>4.962</b>	<b>3.143</b>	<b>3.338</b>	<b>2.131</b>	<b>7.978</b>	<b>2.716</b>	<b>1.663</b>	<b>2.726</b>	<b>2.703</b>	<b>2.687</b>	<b>Totaal</b>
2.762	1.825	2.315	1.008	5.483	1.724	637	800	1.229	1.328	Mannen
2.200	1.318	1.023	1.123	2.494	991	1.026	1.926	1.474	1.359	Vrouwen
<b>41 - 97 uren</b>										
<b>13.381</b>	<b>3.213</b>	<b>3.108</b>	<b>3.928</b>	<b>11.970</b>	<b>3.273</b>	<b>2.204</b>	<b>4.909</b>	<b>3.233</b>	<b>3.601</b>	<b>Totaal</b>
10.016	2.184	2.541	3.235	9.331	2.117	1.088	2.820	2.069	1.874	Mannen
3.365	1.029	566	693	2.639	1.156	1.116	2.090	1.163	1.727	Vrouwen

## Economische activiteit NACE, effectieve gewone arbeidsduur, geslacht en woonplaats

		Sectie van de NACE						
Gewone wekelijkse arbeidsduur	Totaal activiteiten	Primaire sector	Secundaire sector				Tertiaire	
		A en B	Totaal secundaire sector	C	D	E	F	Totaal tertiaire sector
<b>Vlaams Gewest</b>								
<b>Algemeen totaal</b>								
Totaal	2.527.795	45.822	736.921	2.310	551.261	19.287	164.063	1.745.053
Mannen	1.462.566	32.859	586.035	1.818	414.915	16.959	152.343	843.672
Vrouwen	1.065.230	12.963	150.886	492	136.346	2.328	11.720	901.380
<b>Weet niet</b>								
Totaal	86.130	6.121	15.515	232	8.718	0	6.565	64.494
Mannen	59.154	4.300	13.299	127	7.096	0	6.076	41.555
Vrouwen	26.976	1.821	2.216	105	1.623	0	489	22.939
<b>Niet gewerkt</b>								
Totaal	309.416	1.900	89.608	295	64.417	2.346	22.549	217.908
Mannen	154.978	772	69.544	295	45.496	2.153	21.599	84.663
Vrouwen	154.437	1.128	20.064	0	18.921	193	950	133.245
<b>1 - 10 uren</b>								
Totaal	61.455	891	6.711	89	3.960	395	2.267	53.853
Mannen	17.383	424	3.030	0	1.745	395	890	13.929
Vrouwen	44.071	466	3.681	89	2.215	0	1.377	39.924
<b>11 - 20 uren</b>								
Totaal	223.991	2.618	28.088	571	21.157	542	5.818	193.285
Mannen	53.592	1.092	13.897	272	9.689	117	3.818	38.603
Vrouwen	170.400	1.527	14.191	299	11.468	425	2.000	154.682
<b>21 - 30 uren</b>								
Totaal	287.756	3.671	51.364	0	42.242	1.275	7.847	232.721
Mannen	106.486	1.692	32.631	0	26.210	836	5.585	72.163
Vrouwen	181.269	1.979	18.733	0	16.032	440	2.261	160.558
<b>31 - 32 uren</b>								
Totaal	105.062	827	38.312	0	31.607	600	6.105	65.923
Mannen	58.091	593	29.300	0	22.919	414	5.967	28.198
Vrouwen	46.971	234	9.012	0	8.688	186	138	37.725
<b>33 - 34 uren</b>								
Totaal	13.707	132	2.422	0	2.292	0	130	11.152
Mannen	4.829	0	1.522	0	1.522	0	0	3.307
Vrouwen	8.878	132	900	0	770	0	130	7.845
<b>35 - 36 uren</b>								
Totaal	76.714	1.086	14.396	0	12.424	687	1.286	61.231
Mannen	43.596	518	11.712	0	9.846	687	1.179	31.366
Vrouwen	33.118	568	2.685	0	2.578	0	107	29.865
<b>37 - 38 uren</b>								
Totaal	560.022	2.376	200.032	481	168.068	7.837	23.646	357.614
Mannen	363.953	2.048	156.468	481	126.625	7.097	22.265	205.437
Vrouwen	196.069	328	43.565	0	41.443	740	1.381	152.177
<b>39 - 40 uren</b>								
Totaal	390.546	5.828	200.264	344	135.569	3.273	61.080	184.453
Mannen	290.632	4.800	173.353	344	110.918	3.161	58.931	112.478
Vrouwen	99.914	1.028	26.911	0	24.651	111	2.149	71.975
<b>41 - 97 uren</b>								
Totaal	412.998	20.371	90.208	298	60.807	2.333	26.770	302.419
Mannen	309.871	16.618	81.279	298	52.849	2.100	26.033	211.973
Vrouwen	103.127	3.753	8.929	0	7.958	233	738	90.446



(vervolg)

Sectie van de NACE

sector

G	H	I	J	K	L	M	N	O	P en Q	Gewone wekelijkse arbeidsduur
<b>Vlaams Gewest</b>										
<b>Algemeen totaal</b>										
<b>355.272</b>	<b>80.840</b>	<b>201.376</b>	<b>96.977</b>	<b>214.861</b>	<b>209.162</b>	<b>199.237</b>	<b>292.064</b>	<b>86.337</b>	<b>8.928</b>	<b>Totaal</b>
179.610	36.566	155.334	52.684	124.002	124.852	66.218	63.748	38.352	2.307	Mannen
175.662	44.274	46.042	44.293	90.859	84.310	133.020	228.316	47.984	6.621	Vrouwen
<b>Weet niet</b>										
<b>18.219</b>	<b>8.813</b>	<b>8.370</b>	<b>2.141</b>	<b>8.588</b>	<b>3.012</b>	<b>1.649</b>	<b>7.563</b>	<b>6.138</b>	<b>0</b>	<b>Totaal</b>
10.889	4.186	7.602	1.682	6.265	2.779	1.033	3.615	3.504	0	Mannen
7.330	4.627	769	458	2.324	234	616	3.947	2.634	0	Vrouwen
<b>Niet gewerkt</b>										
<b>29.006</b>	<b>6.688</b>	<b>19.090</b>	<b>11.674</b>	<b>20.652</b>	<b>25.423</b>	<b>52.757</b>	<b>43.407</b>	<b>8.038</b>	<b>1.173</b>	<b>Totaal</b>
12.121	2.280	14.780	6.892	10.132	13.539	15.444	5.954	3.199	322	Mannen
16.885	4.408	4.310	4.782	10.520	11.885	37.312	37.453	4.839	852	Vrouwen
<b>1 - 10 uren</b>										
<b>9.050</b>	<b>4.583</b>	<b>1.751</b>	<b>1.619</b>	<b>8.192</b>	<b>5.148</b>	<b>9.416</b>	<b>8.295</b>	<b>3.613</b>	<b>2.187</b>	<b>Totaal</b>
2.348	1.267	1.131	239	2.029	1.492	2.997	819	1.389	218	Mannen
6.702	3.316	620	1.380	6.163	3.655	6.420	7.476	2.223	1.969	Vrouwen
<b>11 - 20 uren</b>										
<b>29.503</b>	<b>9.398</b>	<b>9.391</b>	<b>6.563</b>	<b>18.508</b>	<b>20.253</b>	<b>37.650</b>	<b>47.469</b>	<b>13.209</b>	<b>1.340</b>	<b>Totaal</b>
6.504	2.828	5.181	1.319	4.087	3.684	8.652	3.158	3.070	120	Mannen
23.000	6.570	4.210	5.245	14.420	16.569	28.998	44.311	10.139	1.220	Vrouwen
<b>21 - 30 uren</b>										
<b>37.070</b>	<b>6.622</b>	<b>18.126</b>	<b>11.836</b>	<b>22.788</b>	<b>24.099</b>	<b>57.628</b>	<b>44.505</b>	<b>9.281</b>	<b>769</b>	<b>Totaal</b>
8.947	2.537	11.005	5.003	8.705	10.727	18.089	5.308	1.715	128	Mannen
28.122	4.084	7.121	6.833	14.083	13.373	39.539	39.197	7.566	641	Vrouwen
<b>31 - 32 uren</b>										
<b>12.707</b>	<b>1.332</b>	<b>7.325</b>	<b>3.486</b>	<b>7.238</b>	<b>11.733</b>	<b>3.878</b>	<b>14.410</b>	<b>3.697</b>	<b>117</b>	<b>Totaal</b>
5.650	409	5.762	1.465	3.506	5.999	1.762	2.603	924	117	Mannen
7.057	922	1.563	2.021	3.732	5.735	2.116	11.807	2.773	0	Vrouwen
<b>33 - 34 uren</b>										
<b>2.048</b>	<b>83</b>	<b>1.141</b>	<b>1.621</b>	<b>967</b>	<b>1.289</b>	<b>1.255</b>	<b>2.156</b>	<b>592</b>	<b>0</b>	<b>Totaal</b>
480	0	351	693	131	359	433	580	281	0	Mannen
1.567	83	790	928	837	931	822	1.576	312	0	Vrouwen
<b>35 - 36 uren</b>										
<b>18.652</b>	<b>1.689</b>	<b>6.928</b>	<b>7.702</b>	<b>4.765</b>	<b>7.791</b>	<b>5.280</b>	<b>5.776</b>	<b>2.472</b>	<b>176</b>	<b>Totaal</b>
8.528	563	5.666	4.222	2.795	5.344	1.911	977	1.360	0	Mannen
10.124	1.126	1.262	3.481	1.970	2.447	3.369	4.798	1.112	176	Vrouwen
<b>37 - 38 uren</b>										
<b>56.729</b>	<b>7.622</b>	<b>62.306</b>	<b>27.491</b>	<b>43.350</b>	<b>74.463</b>	<b>12.662</b>	<b>57.119</b>	<b>14.617</b>	<b>1.255</b>	<b>Totaal</b>
34.217	3.938	45.352	13.573	26.066	52.381	5.187	16.317	8.157	250	Mannen
22.511	3.684	16.954	13.919	17.284	22.082	7.475	40.802	6.460	1.004	Vrouwen
<b>39 - 40 uren</b>										
<b>46.209</b>	<b>7.460</b>	<b>29.588</b>	<b>7.126</b>	<b>32.287</b>	<b>19.250</b>	<b>8.041</b>	<b>24.311</b>	<b>9.103</b>	<b>1.078</b>	<b>Totaal</b>
27.576	4.062	24.506	4.960	21.222	14.519	4.769	5.735	4.706	423	Mannen
18.633	3.398	5.082	2.166	11.065	4.731	3.273	18.576	4.396	655	Vrouwen
<b>41 - 97 uren</b>										
<b>96.080</b>	<b>26.551</b>	<b>37.360</b>	<b>15.718</b>	<b>47.526</b>	<b>16.699</b>	<b>9.022</b>	<b>37.054</b>	<b>15.576</b>	<b>833</b>	<b>Totaal</b>
62.350	14.495	33.998	12.637	39.064	14.030	5.941	18.682	10.047	729	Mannen
33.730	12.055	3.362	3.081	8.463	2.669	3.080	18.372	5.529	104	Vrouwen

**Economische activiteit NACE, effectieve gewone arbeidsduur, geslacht en woonplaats**

## Sectie van de NACE

Gewone wekelijkse arbeidsduur	Totaal activiteiten	Primaire sector	Secundaire sector				Tertiaire	
		A en B	Totaal secundaire sector	C	D	E	F	Totaal tertiaire sector
<b>Waals Gewest</b>								
<b>Algemeen totaal</b>								
Totaal	1.216.871	27.151	290.159	5.393	189.186	13.059	82.521	899.560
Mannen	713.224	20.871	246.853	5.122	152.531	11.472	77.728	445.501
Vrouwen	503.647	6.281	43.307	271	36.655	1.587	4.793	454.059
<b>Weet niet</b>								
Totaal	77.271	9.401	13.414	165	6.562	332	6.356	54.455
Mannen	54.915	7.245	11.474	165	5.287	332	5.690	36.196
Vrouwen	22.356	2.156	1.940	0	1.275	0	665	18.260
<b>Niet gewerkt</b>								
Totaal	140.472	1.138	30.265	1.020	18.583	1.584	9.078	109.070
Mannen	70.940	988	25.354	917	14.550	1.440	8.446	44.598
Vrouwen	69.532	149	4.911	103	4.033	144	632	64.472
<b>1 - 10 uren</b>								
Totaal	25.981	613	2.412	0	1.246	319	847	22.957
Mannen	6.597	397	1.236	0	804	70	362	4.965
Vrouwen	19.384	216	1.176	0	442	249	485	17.992
<b>11 - 20 uren</b>								
Totaal	112.828	934	10.622	262	7.874	427	2.059	101.273
Mannen	26.926	427	5.078	191	3.849	243	796	21.420
Vrouwen	85.902	506	5.543	71	4.025	184	1.263	79.853
<b>21 - 30 uren</b>								
Totaal	131.846	787	16.962	385	11.623	1.051	3.902	114.096
Mannen	48.761	288	11.878	385	7.048	847	3.599	36.594
Vrouwen	83.085	499	5.084	0	4.576	205	304	77.502
<b>31 - 32 uren</b>								
Totaal	37.171	239	11.547	150	6.805	53	4.539	25.385
Mannen	21.439	239	10.392	150	5.650	53	4.539	10.809
Vrouwen	15.731	0	1.155	0	1.155	0	0	14.576
<b>33 - 34 uren</b>								
Totaal	7.864	0	1.962	0	1.718	0	244	5.903
Mannen	3.225	0	1.388	0	1.144	0	244	1.837
Vrouwen	4.639	0	574	0	574	0	0	4.065
<b>35 - 36 uren</b>								
Totaal	60.849	405	16.077	221	12.521	1.597	1.738	44.367
Mannen	38.050	158	13.673	221	10.388	1.529	1.535	24.219
Vrouwen	22.799	247	2.403	0	2.133	68	203	20.149
<b>37 - 38 uren</b>								
Totaal	301.748	1.274	83.437	1.498	61.918	5.241	14.779	217.037
Mannen	202.388	831	73.307	1.498	52.822	4.771	14.217	128.250
Vrouwen	99.360	444	10.129	0	9.097	470	562	88.787
<b>39 - 40 uren</b>								
Totaal	153.055	2.308	68.318	1.574	38.503	1.319	26.922	82.429
Mannen	115.228	2.065	60.558	1.477	31.434	1.172	26.474	52.604
Vrouwen	37.827	242	7.760	97	7.068	146	448	29.825
<b>41 - 97 uren</b>								
Totaal	167.785	10.054	35.144	119	21.833	1.136	12.057	122.587
Mannen	124.757	8.233	32.514	119	19.556	1.014	11.826	84.010
Vrouwen	43.028	1.821	2.630	0	2.277	122	231	38.578

(vervolg en einde)

Sectie van de NACE

sector

G	H	I	J	K	L	M	N	O	P en Q	Gewone wekelijkse arbeidsduur
<b>Waals Gewest</b>										
<b>Algemeen totaal</b>										
<b>171.151</b>	<b>34.065</b>	<b>91.458</b>	<b>48.886</b>	<b>73.803</b>	<b>157.867</b>	<b>118.801</b>	<b>146.803</b>	<b>45.912</b>	<b>10.814</b>	<b>Totaal</b>
89.809	17.645	76.007	28.979	45.291	84.397	40.393	35.697	23.796	3.487	Mannen
81.341	16.420	15.451	19.907	28.512	73.470	78.408	111.106	22.116	7.327	Vrouwen
<b>Weet niet</b>										
<b>14.816</b>	<b>5.455</b>	<b>7.243</b>	<b>2.441</b>	<b>6.249</b>	<b>2.571</b>	<b>1.485</b>	<b>9.148</b>	<b>4.943</b>	<b>104</b>	<b>Totaal</b>
9.175	3.021	6.587	2.084	4.866	2.159	859	4.363	2.979	104	Mannen
5.641	2.435	657	356	1.383	412	626	4.785	1.964	0	Vrouwen
<b>Niet gewerkt</b>										
<b>12.685</b>	<b>2.163</b>	<b>11.077</b>	<b>4.012</b>	<b>6.113</b>	<b>20.299</b>	<b>29.632</b>	<b>17.483</b>	<b>4.179</b>	<b>1.427</b>	<b>Totaal</b>
5.146	759	8.708	2.076	2.927	9.972	9.197	2.992	2.485	337	Mannen
7.539	1.405	2.369	1.936	3.186	10.326	20.435	14.491	1.694	1.091	Vrouwen
<b>1 - 10 uren</b>										
<b>2.842</b>	<b>1.302</b>	<b>549</b>	<b>626</b>	<b>2.049</b>	<b>5.218</b>	<b>4.214</b>	<b>2.931</b>	<b>1.682</b>	<b>1.543</b>	<b>Totaal</b>
748	654	69	356	483	1.004	481	402	769	0	Mannen
2.094	648	480	271	1.566	4.214	3.733	2.529	913	1.543	Vrouwen
<b>11 - 20 uren</b>										
<b>17.351</b>	<b>4.910</b>	<b>4.004</b>	<b>2.673</b>	<b>5.603</b>	<b>13.420</b>	<b>24.446</b>	<b>22.044</b>	<b>4.485</b>	<b>2.337</b>	<b>Totaal</b>
3.893	1.619	2.440	882	636	1.809	6.597	1.623	1.507	414	Mannen
13.458	3.290	1.565	1.791	4.966	11.611	17.850	20.421	2.978	1.923	Vrouwen
<b>21 - 30 uren</b>										
<b>18.855</b>	<b>2.508</b>	<b>5.100</b>	<b>4.764</b>	<b>6.271</b>	<b>15.727</b>	<b>34.779</b>	<b>20.332</b>	<b>4.936</b>	<b>824</b>	<b>Totaal</b>
5.735	1.040	4.267	1.680	2.888	6.054	11.489	1.937	1.250	255	Mannen
13.120	1.468	833	3.084	3.383	9.673	23.290	18.395	3.687	569	Vrouwen
<b>31 - 32 uren</b>										
<b>4.964</b>	<b>216</b>	<b>3.608</b>	<b>1.347</b>	<b>1.954</b>	<b>5.355</b>	<b>2.221</b>	<b>4.219</b>	<b>1.403</b>	<b>98</b>	<b>Totaal</b>
2.463	80	2.551	637	882	2.627	452	995	123	0	Mannen
2.501	135	1.057	711	1.072	2.728	1.769	3.224	1.281	98	Vrouwen
<b>33 - 34 uren</b>										
<b>971</b>	<b>346</b>	<b>149</b>	<b>872</b>	<b>472</b>	<b>1.003</b>	<b>916</b>	<b>970</b>	<b>202</b>	<b>0</b>	<b>Totaal</b>
350	346	149	292	152	338	98	0	112	0	Mannen
621	0	0	580	320	666	818	970	90	0	Vrouwen
<b>35 - 36 uren</b>										
<b>8.285</b>	<b>550</b>	<b>3.496</b>	<b>4.278</b>	<b>2.840</b>	<b>11.373</b>	<b>3.924</b>	<b>7.252</b>	<b>2.272</b>	<b>96</b>	<b>Totaal</b>
4.578	514	3.138	2.772	1.856	6.413	1.746	2.013	1.093	96	Mannen
3.707	36	358	1.506	984	4.960	2.178	5.240	1.179	0	Vrouwen
<b>37 - 38 uren</b>										
<b>33.163</b>	<b>2.585</b>	<b>33.909</b>	<b>14.301</b>	<b>16.213</b>	<b>60.638</b>	<b>8.646</b>	<b>35.638</b>	<b>9.863</b>	<b>2.082</b>	<b>Totaal</b>
21.587	1.706	28.116	7.725	9.771	38.569	4.851	9.864	5.452	611	Mannen
11.577	879	5.793	6.576	6.442	22.070	3.795	25.774	4.412	1.470	Vrouwen
<b>39 - 40 uren</b>										
<b>17.957</b>	<b>3.462</b>	<b>12.493</b>	<b>5.699</b>	<b>9.790</b>	<b>11.363</b>	<b>5.110</b>	<b>10.619</b>	<b>4.754</b>	<b>1.182</b>	<b>Totaal</b>
11.362	2.000	10.725	3.860	7.227	7.540	2.712	3.382	3.052	743	Mannen
6.595	1.462	1.768	1.839	2.563	3.823	2.398	7.237	1.702	438	Vrouwen
<b>41 - 97 uren</b>										
<b>39.261</b>	<b>10.568</b>	<b>9.830</b>	<b>7.873</b>	<b>16.250</b>	<b>10.899</b>	<b>3.427</b>	<b>16.167</b>	<b>7.191</b>	<b>1.121</b>	<b>Totaal</b>
24.774	5.907	9.256	6.617	13.603	7.912	1.912	8.128	4.975	926	Mannen
14.488	4.661	574	1.256	2.647	2.987	1.516	8.040	2.216	195	Vrouwen

## Provincie en gewest van de werkplaats, geslacht leeftijd en woonplaats

<b>Werkplaats</b>	<b>Totaal</b>	<b>Van 15 tot 24 jaar</b>	<b>Van 25 tot 49 jaar</b>	<b>50 jaar en meer</b>
<b>België</b>				
<b>Algemeen totaal</b>				
<b>Totaal</b>	<b>4.091.709</b>	<b>362.163</b>	<b>3.012.168</b>	<b>717.379</b>
<b>Mannen</b>	<b>2.367.060</b>	<b>206.883</b>	<b>1.692.803</b>	<b>467.375</b>
<b>Vrouwen</b>	<b>1.724.649</b>	<b>155.280</b>	<b>1.319.365</b>	<b>250.004</b>
<b>In het buitenland</b>				
<b>Totaal</b>	<b>82.890</b>	<b>7.761</b>	<b>63.103</b>	<b>12.026</b>
<b>Mannen</b>	<b>54.942</b>	<b>4.369</b>	<b>41.209</b>	<b>9.364</b>
<b>Vrouwen</b>	<b>27.948</b>	<b>3.392</b>	<b>21.894</b>	<b>2.663</b>
<b>België</b>				
<b>Totaal</b>	<b>4.008.819</b>	<b>354.402</b>	<b>2.949.065</b>	<b>705.352</b>
<b>Mannen</b>	<b>2.312.118</b>	<b>202.514</b>	<b>1.651.594</b>	<b>458.011</b>
<b>Vrouwen</b>	<b>1.696.701</b>	<b>151.889</b>	<b>1.297.471</b>	<b>247.341</b>
<b>Brussels Hoofdstedelijk Gewest</b>				
<b>Totaal</b>	<b>658.364</b>	<b>44.093</b>	<b>488.851</b>	<b>125.420</b>
<b>Mannen</b>	<b>367.663</b>	<b>22.907</b>	<b>267.052</b>	<b>77.704</b>
<b>Vrouwen</b>	<b>290.701</b>	<b>21.187</b>	<b>221.798</b>	<b>47.716</b>
<b>Vlaams Gewest</b>				
<b>Totaal</b>	<b>2.300.580</b>	<b>226.324</b>	<b>1.691.328</b>	<b>382.927</b>
<b>Mannen</b>	<b>1.339.729</b>	<b>128.354</b>	<b>952.990</b>	<b>258.385</b>
<b>Vrouwen</b>	<b>960.851</b>	<b>97.971</b>	<b>738.338</b>	<b>124.543</b>
Provincie Antwerpen				
<b>Totaal</b>	<b>680.443</b>	<b>58.287</b>	<b>508.886</b>	<b>113.269</b>
Mannen	403.674	33.618	291.475	78.581
Vrouwen	276.769	24.669	217.412	34.688
Provincie Limburg				
<b>Totaal</b>	<b>293.270</b>	<b>32.241</b>	<b>218.400</b>	<b>42.630</b>
Mannen	173.728	19.079	125.518	29.130
Vrouwen	119.542	13.161	92.882	13.500
Provincie Oost-Vlaanderen				
<b>Totaal</b>	<b>493.594</b>	<b>48.474</b>	<b>359.166</b>	<b>85.954</b>
Mannen	281.936	28.719	197.079	56.137
Vrouwen	211.659	19.754	162.087	29.817
Provincie Vlaams-Brabant				
<b>Totaal</b>	<b>369.320</b>	<b>36.823</b>	<b>274.401</b>	<b>58.095</b>
Mannen	216.761	21.667	156.451	38.643
Vrouwen	152.559	15.157	117.950	19.453
Provincie West-Vlaanderen				
<b>Totaal</b>	<b>463.953</b>	<b>50.499</b>	<b>330.475</b>	<b>82.979</b>
Mannen	263.631	25.270	182.467	55.893
Vrouwen	200.322	25.229	148.008	27.086
<b>Waals Gewest</b>				
<b>Totaal</b>	<b>1.049.876</b>	<b>83.984</b>	<b>768.886</b>	<b>197.005</b>
<b>Mannen</b>	<b>604.726</b>	<b>51.253</b>	<b>431.551</b>	<b>121.922</b>
<b>Vrouwen</b>	<b>445.150</b>	<b>32.731</b>	<b>337.335</b>	<b>75.083</b>
Provincie Waals-Brabant				
<b>Totaal</b>	<b>115.365</b>	<b>10.598</b>	<b>83.362</b>	<b>21.405</b>
Mannen	66.540	6.743	46.657	13.140
Vrouwen	48.825	3.855	36.705	8.265
Provincie Henegouwen				
<b>Totaal</b>	<b>380.288</b>	<b>28.194</b>	<b>280.289</b>	<b>71.805</b>
Mannen	215.954	16.678	154.466	44.811
Vrouwen	164.334	11.516	125.823	26.994
Provincie Luik				
<b>Totaal</b>	<b>338.944</b>	<b>29.039</b>	<b>245.848</b>	<b>64.056</b>
Mannen	199.667	18.037	141.867	39.762
Vrouwen	139.277	11.002	103.982	24.294
Provincie Luxemburg				
<b>Totaal</b>	<b>76.327</b>	<b>5.947</b>	<b>55.911</b>	<b>14.468</b>
Mannen	43.246	3.521	31.025	8.700
Vrouwen	33.081	2.426	24.886	5.769
Provincie Namen				
<b>Totaal</b>	<b>138.952</b>	<b>10.205</b>	<b>103.475</b>	<b>25.271</b>
Mannen	79.320	6.274	57.536	15.510
Vrouwen	59.633	3.932	45.939	9.762

**Provincie en gewest van de werkplaats, geslacht leeftijd en woonplaats  
(vervolg)**

<b>Werkplaats</b>	<b>Totaal</b>	<b>Van 15 tot 24 jaar</b>	<b>Van 25 tot 49 jaar</b>	<b>50 jaar en meer</b>
<b>Brussels Hoofdstedelijk Gewest</b>				
<b>Algemeen totaal</b>				
<b>Totaal</b>	<b>347.743</b>	<b>23.953</b>	<b>253.963</b>	<b>69.827</b>
<b>Mannen</b>	<b>191.712</b>	<b>12.410</b>	<b>139.677</b>	<b>39.625</b>
<b>Vrouwen</b>	<b>156.031</b>	<b>11.543</b>	<b>114.286</b>	<b>30.202</b>
<b>In het buitenland</b>				
<b>Totaal</b>	<b>3.391</b>	<b>248</b>	<b>2.798</b>	<b>345</b>
<b>Mannen</b>	<b>2.268</b>	<b>82</b>	<b>1.840</b>	<b>345</b>
<b>Vrouwen</b>	<b>1.123</b>	<b>165</b>	<b>958</b>	<b>0</b>
<b>België</b>				
<b>Totaal</b>	<b>344.352</b>	<b>23.705</b>	<b>251.165</b>	<b>69.481</b>
<b>Mannen</b>	<b>189.444</b>	<b>12.328</b>	<b>137.837</b>	<b>39.279</b>
<b>Vrouwen</b>	<b>154.908</b>	<b>11.378</b>	<b>113.328</b>	<b>30.202</b>
<b>Brussels Hoofdstedelijk Gewest</b>				
<b>Totaal</b>	<b>296.578</b>	<b>20.105</b>	<b>213.725</b>	<b>62.748</b>
<b>Mannen</b>	<b>155.729</b>	<b>9.963</b>	<b>111.625</b>	<b>34.141</b>
<b>Vrouwen</b>	<b>140.848</b>	<b>10.142</b>	<b>102.100</b>	<b>28.607</b>
<b>Vlaams Gewest</b>				
<b>Totaal</b>	<b>34.904</b>	<b>3.252</b>	<b>27.305</b>	<b>4.347</b>
<b>Mannen</b>	<b>25.744</b>	<b>2.176</b>	<b>20.110</b>	<b>3.458</b>
<b>Vrouwen</b>	<b>9.161</b>	<b>1.076</b>	<b>7.195</b>	<b>889</b>
<b>Provincie Antwerpen</b>				
<b>Totaal</b>	<b>3.698</b>	<b>252</b>	<b>2.643</b>	<b>803</b>
<b>Mannen</b>	<b>2.920</b>	<b>94</b>	<b>2.086</b>	<b>739</b>
<b>Vrouwen</b>	<b>778</b>	<b>157</b>	<b>557</b>	<b>64</b>
<b>Provincie Limburg</b>				
<b>Totaal</b>	<b>741</b>	<b>173</b>	<b>498</b>	<b>70</b>
<b>Mannen</b>	<b>579</b>	<b>173</b>	<b>335</b>	<b>70</b>
<b>Vrouwen</b>	<b>162</b>	<b>0</b>	<b>162</b>	<b>0</b>
<b>Provincie Oost-Vlaanderen</b>				
<b>Totaal</b>	<b>1.695</b>	<b>246</b>	<b>1.136</b>	<b>312</b>
<b>Mannen</b>	<b>1.338</b>	<b>175</b>	<b>851</b>	<b>312</b>
<b>Vrouwen</b>	<b>357</b>	<b>71</b>	<b>285</b>	<b>0</b>
<b>Provincie Vlaams-Brabant</b>				
<b>Totaal</b>	<b>28.349</b>	<b>2.426</b>	<b>22.961</b>	<b>2.962</b>
<b>Mannen</b>	<b>20.486</b>	<b>1.579</b>	<b>16.771</b>	<b>2.137</b>
<b>Vrouwen</b>	<b>7.863</b>	<b>847</b>	<b>6.190</b>	<b>826</b>
<b>Provincie West-Vlaanderen</b>				
<b>Totaal</b>	<b>421</b>	<b>154</b>	<b>67</b>	<b>200</b>
<b>Mannen</b>	<b>421</b>	<b>154</b>	<b>67</b>	<b>200</b>
<b>Vrouwen</b>	<b>0</b>	<b>0</b>	<b>0</b>	<b>0</b>
<b>Waals Gewest</b>				
<b>Totaal</b>	<b>12.869</b>	<b>349</b>	<b>10.135</b>	<b>2.386</b>
<b>Mannen</b>	<b>7.971</b>	<b>189</b>	<b>6.102</b>	<b>1.680</b>
<b>Vrouwen</b>	<b>4.898</b>	<b>160</b>	<b>4.033</b>	<b>705</b>
<b>Provincie Waals-Brabant</b>				
<b>Totaal</b>	<b>8.610</b>	<b>349</b>	<b>6.662</b>	<b>1.600</b>
<b>Mannen</b>	<b>5.007</b>	<b>189</b>	<b>3.727</b>	<b>1.091</b>
<b>Vrouwen</b>	<b>3.604</b>	<b>160</b>	<b>2.935</b>	<b>509</b>
<b>Provincie Henegouwen</b>				
<b>Totaal</b>	<b>2.807</b>	<b>0</b>	<b>2.440</b>	<b>367</b>
<b>Mannen</b>	<b>1.890</b>	<b>0</b>	<b>1.656</b>	<b>234</b>
<b>Vrouwen</b>	<b>917</b>	<b>0</b>	<b>784</b>	<b>134</b>
<b>Provincie Luik</b>				
<b>Totaal</b>	<b>662</b>	<b>0</b>	<b>462</b>	<b>200</b>
<b>Mannen</b>	<b>596</b>	<b>0</b>	<b>396</b>	<b>200</b>
<b>Vrouwen</b>	<b>66</b>	<b>0</b>	<b>66</b>	<b>0</b>
<b>Provincie Luxemburg</b>				
<b>Totaal</b>	<b>100</b>	<b>0</b>	<b>100</b>	<b>0</b>
<b>Mannen</b>	<b>100</b>	<b>0</b>	<b>100</b>	<b>0</b>
<b>Vrouwen</b>	<b>0</b>	<b>0</b>	<b>0</b>	<b>0</b>
<b>Provincie Namen</b>				
<b>Totaal</b>	<b>690</b>	<b>0</b>	<b>470</b>	<b>219</b>
<b>Mannen</b>	<b>378</b>	<b>0</b>	<b>222</b>	<b>156</b>
<b>Vrouwen</b>	<b>311</b>	<b>0</b>	<b>248</b>	<b>63</b>

**Provincie en gewest van de werkplaats, geslacht leeftijd en woonplaats  
(vervolg)**

<b>Werkplaats</b>	<b>Totaal</b>	<b>Van 15 tot 24 jaar</b>	<b>Van 25 tot 49 jaar</b>	<b>50 jaar en meer</b>
<b>Vlaams Gewest</b>				
<b>Algemeen totaal</b>				
<b>Totaal</b>	<b>2.527.795</b>	<b>241.453</b>	<b>1.860.660</b>	<b>425.682</b>
<b>Mannen</b>	<b>1.462.566</b>	<b>135.619</b>	<b>1.039.493</b>	<b>287.453</b>
<b>Vrouwen</b>	<b>1.065.230</b>	<b>105.834</b>	<b>821.167</b>	<b>138.229</b>
<b>In het buitenland</b>				
<b>Totaal</b>	<b>36.844</b>	<b>3.414</b>	<b>26.838</b>	<b>6.592</b>
<b>Mannen</b>	<b>25.197</b>	<b>2.226</b>	<b>18.015</b>	<b>4.955</b>
<b>Vrouwen</b>	<b>11.647</b>	<b>1.188</b>	<b>8.823</b>	<b>1.637</b>
<b>België</b>				
<b>Totaal</b>	<b>2.490.951</b>	<b>238.039</b>	<b>1.833.822</b>	<b>419.090</b>
<b>Mannen</b>	<b>1.437.369</b>	<b>133.393</b>	<b>1.021.478</b>	<b>282.498</b>
<b>Vrouwen</b>	<b>1.053.582</b>	<b>104.646</b>	<b>812.344</b>	<b>136.592</b>
<b>Brussels Hoofdstedelijk Gewest</b>				
<b>Totaal</b>	<b>237.439</b>	<b>16.034</b>	<b>179.557</b>	<b>41.848</b>
<b>Mannen</b>	<b>136.256</b>	<b>7.928</b>	<b>99.683</b>	<b>28.645</b>
<b>Vrouwen</b>	<b>101.183</b>	<b>8.106</b>	<b>79.874</b>	<b>13.203</b>
<b>Vlaams Gewest</b>				
<b>Totaal</b>	<b>2.230.238</b>	<b>220.352</b>	<b>1.636.478</b>	<b>373.407</b>
<b>Mannen</b>	<b>1.285.202</b>	<b>124.285</b>	<b>910.313</b>	<b>250.605</b>
<b>Vrouwen</b>	<b>945.035</b>	<b>96.068</b>	<b>726.165</b>	<b>122.803</b>
<b>Provincie Antwerpen</b>				
<b>Totaal</b>	<b>672.484</b>	<b>57.865</b>	<b>502.617</b>	<b>112.002</b>
<b>Mannen</b>	<b>396.910</b>	<b>33.353</b>	<b>286.154</b>	<b>77.403</b>
<b>Vrouwen</b>	<b>275.574</b>	<b>24.512</b>	<b>216.463</b>	<b>34.599</b>
<b>Provincie Limburg</b>				
<b>Totaal</b>	<b>289.900</b>	<b>31.869</b>	<b>215.804</b>	<b>42.228</b>
<b>Mannen</b>	<b>171.098</b>	<b>18.708</b>	<b>123.663</b>	<b>28.728</b>
<b>Vrouwen</b>	<b>118.802</b>	<b>13.161</b>	<b>92.141</b>	<b>13.500</b>
<b>Provincie Oost-Vlaanderen</b>				
<b>Totaal</b>	<b>488.730</b>	<b>48.083</b>	<b>355.563</b>	<b>85.084</b>
<b>Mannen</b>	<b>278.108</b>	<b>28.400</b>	<b>194.237</b>	<b>55.470</b>
<b>Vrouwen</b>	<b>210.622</b>	<b>19.683</b>	<b>161.326</b>	<b>29.614</b>
<b>Provincie Vlaams-Brabant</b>				
<b>Totaal</b>	<b>319.756</b>	<b>32.807</b>	<b>234.895</b>	<b>52.054</b>
<b>Mannen</b>	<b>178.910</b>	<b>18.852</b>	<b>126.219</b>	<b>33.840</b>
<b>Vrouwen</b>	<b>140.846</b>	<b>13.956</b>	<b>108.677</b>	<b>18.214</b>
<b>Provincie West-Vlaanderen</b>				
<b>Totaal</b>	<b>459.368</b>	<b>49.728</b>	<b>327.599</b>	<b>82.040</b>
<b>Mannen</b>	<b>260.176</b>	<b>24.972</b>	<b>180.040</b>	<b>55.164</b>
<b>Vrouwen</b>	<b>199.191</b>	<b>24.756</b>	<b>147.559</b>	<b>26.876</b>
<b>Waals Gewest</b>				
<b>Totaal</b>	<b>23.275</b>	<b>1.653</b>	<b>17.787</b>	<b>3.835</b>
<b>Mannen</b>	<b>15.911</b>	<b>1.181</b>	<b>11.482</b>	<b>3.249</b>
<b>Vrouwen</b>	<b>7.364</b>	<b>473</b>	<b>6.305</b>	<b>586</b>
<b>Provincie Waals-Brabant</b>				
<b>Totaal</b>	<b>8.735</b>	<b>798</b>	<b>6.627</b>	<b>1.309</b>
<b>Mannen</b>	<b>6.500</b>	<b>662</b>	<b>4.529</b>	<b>1.309</b>
<b>Vrouwen</b>	<b>2.235</b>	<b>136</b>	<b>2.098</b>	<b>0</b>
<b>Provincie Henegouwen</b>				
<b>Totaal</b>	<b>7.972</b>	<b>435</b>	<b>6.418</b>	<b>1.119</b>
<b>Mannen</b>	<b>4.595</b>	<b>302</b>	<b>3.509</b>	<b>783</b>
<b>Vrouwen</b>	<b>3.377</b>	<b>132</b>	<b>2.909</b>	<b>336</b>
<b>Provincie Luik</b>				
<b>Totaal</b>	<b>4.782</b>	<b>298</b>	<b>3.392</b>	<b>1.092</b>
<b>Mannen</b>	<b>3.256</b>	<b>94</b>	<b>2.321</b>	<b>841</b>
<b>Vrouwen</b>	<b>1.525</b>	<b>204</b>	<b>1.071</b>	<b>251</b>
<b>Provincie Luxemburg</b>				
<b>Totaal</b>	<b>105</b>	<b>0</b>	<b>105</b>	<b>0</b>
<b>Mannen</b>	<b>105</b>	<b>0</b>	<b>105</b>	<b>0</b>
<b>Vrouwen</b>	<b>0</b>	<b>0</b>	<b>0</b>	<b>0</b>
<b>Provincie Namen</b>				
<b>Totaal</b>	<b>1.682</b>	<b>123</b>	<b>1.245</b>	<b>315</b>
<b>Mannen</b>	<b>1.456</b>	<b>123</b>	<b>1.018</b>	<b>315</b>
<b>Vrouwen</b>	<b>227</b>	<b>0</b>	<b>227</b>	<b>0</b>

**Provincie en gewest van de werkplaats, geslacht leeftijd en woonplaats**  
**(vervolg en einde)**

<b>Werkplaats</b>	<b>Totaal</b>	<b>Van 15 tot 24 jaar</b>	<b>Van 25 tot 49 jaar</b>	<b>50 jaar en meer</b>
<b>Waals Gewest</b>				
<b>Algemeen totaal</b>				
<b>Totaal</b>	<b>1.216.171</b>	<b>96.757</b>	<b>897.544</b>	<b>221.870</b>
<b>Mannen</b>	<b>712.782</b>	<b>58.854</b>	<b>513.632</b>	<b>140.297</b>
<b>Vrouwen</b>	<b>503.389</b>	<b>37.903</b>	<b>383.912</b>	<b>81.573</b>
<b>In het buitenland</b>				
<b>Totaal</b>	<b>42.654</b>	<b>4.099</b>	<b>33.466</b>	<b>5.089</b>
<b>Mannen</b>	<b>27.477</b>	<b>2.061</b>	<b>21.354</b>	<b>4.063</b>
<b>Vrouwen</b>	<b>15.177</b>	<b>2.039</b>	<b>12.112</b>	<b>1.026</b>
<b>België</b>				
<b>Totaal</b>	<b>1.173.517</b>	<b>92.657</b>	<b>864.078</b>	<b>216.781</b>
<b>Mannen</b>	<b>685.305</b>	<b>56.793</b>	<b>492.279</b>	<b>136.234</b>
<b>Vrouwen</b>	<b>488.212</b>	<b>35.865</b>	<b>371.800</b>	<b>80.547</b>
<b>Brussels Hoofdstedelijk Gewest</b>				
<b>Totaal</b>	<b>124.347</b>	<b>7.955</b>	<b>95.569</b>	<b>20.824</b>
<b>Mannen</b>	<b>75.678</b>	<b>5.016</b>	<b>55.744</b>	<b>14.918</b>
<b>Vrouwen</b>	<b>48.669</b>	<b>2.939</b>	<b>39.825</b>	<b>5.905</b>
<b>Vlaams Gewest</b>				
<b>Totaal</b>	<b>35.438</b>	<b>2.720</b>	<b>27.545</b>	<b>5.172</b>
<b>Mannen</b>	<b>28.783</b>	<b>1.893</b>	<b>22.567</b>	<b>4.322</b>
<b>Vrouwen</b>	<b>6.655</b>	<b>827</b>	<b>4.977</b>	<b>850</b>
<b>Provincie Antwerpen</b>				
<b>Totaal</b>	<b>4.261</b>	<b>171</b>	<b>3.626</b>	<b>464</b>
<b>Mannen</b>	<b>3.844</b>	<b>171</b>	<b>3.234</b>	<b>439</b>
<b>Vrouwen</b>	<b>417</b>	<b>0</b>	<b>392</b>	<b>25</b>
<b>Provincie Limburg</b>				
<b>Totaal</b>	<b>2.629</b>	<b>198</b>	<b>2.098</b>	<b>332</b>
<b>Mannen</b>	<b>2.051</b>	<b>198</b>	<b>1.520</b>	<b>332</b>
<b>Vrouwen</b>	<b>578</b>	<b>0</b>	<b>578</b>	<b>0</b>
<b>Provincie Oost-Vlaanderen</b>				
<b>Totaal</b>	<b>3.169</b>	<b>144</b>	<b>2.467</b>	<b>558</b>
<b>Mannen</b>	<b>2.490</b>	<b>144</b>	<b>1.991</b>	<b>355</b>
<b>Vrouwen</b>	<b>680</b>	<b>0</b>	<b>476</b>	<b>203</b>
<b>Provincie Vlaams-Brabant</b>				
<b>Totaal</b>	<b>21.214</b>	<b>1.590</b>	<b>16.545</b>	<b>3.079</b>
<b>Mannen</b>	<b>17.364</b>	<b>1.236</b>	<b>13.462</b>	<b>2.666</b>
<b>Vrouwen</b>	<b>3.850</b>	<b>354</b>	<b>3.083</b>	<b>413</b>
<b>Provincie West-Vlaanderen</b>				
<b>Totaal</b>	<b>4.164</b>	<b>617</b>	<b>2.808</b>	<b>740</b>
<b>Mannen</b>	<b>3.033</b>	<b>144</b>	<b>2.360</b>	<b>530</b>
<b>Vrouwen</b>	<b>1.131</b>	<b>473</b>	<b>448</b>	<b>210</b>
<b>Waals Gewest</b>				
<b>Totaal</b>	<b>1.013.732</b>	<b>81.982</b>	<b>740.965</b>	<b>190.785</b>
<b>Mannen</b>	<b>580.844</b>	<b>49.883</b>	<b>413.967</b>	<b>116.994</b>
<b>Vrouwen</b>	<b>432.888</b>	<b>32.099</b>	<b>326.997</b>	<b>73.792</b>
<b>Provincie Waals-Brabant</b>				
<b>Totaal</b>	<b>98.020</b>	<b>9.452</b>	<b>70.073</b>	<b>18.496</b>
<b>Mannen</b>	<b>55.034</b>	<b>5.893</b>	<b>38.401</b>	<b>10.740</b>
<b>Vrouwen</b>	<b>42.987</b>	<b>3.559</b>	<b>31.672</b>	<b>7.756</b>
<b>Provincie Henegouwen</b>				
<b>Totaal</b>	<b>369.509</b>	<b>27.759</b>	<b>271.432</b>	<b>70.318</b>
<b>Mannen</b>	<b>209.470</b>	<b>16.375</b>	<b>149.301</b>	<b>43.793</b>
<b>Vrouwen</b>	<b>160.039</b>	<b>11.384</b>	<b>122.130</b>	<b>26.525</b>
<b>Provincie Luik</b>				
<b>Totaal</b>	<b>333.500</b>	<b>28.742</b>	<b>241.994</b>	<b>62.765</b>
<b>Mannen</b>	<b>195.814</b>	<b>17.943</b>	<b>139.149</b>	<b>38.722</b>
<b>Vrouwen</b>	<b>137.686</b>	<b>10.798</b>	<b>102.845</b>	<b>24.043</b>
<b>Provincie Luxemburg</b>				
<b>Totaal</b>	<b>76.122</b>	<b>5.947</b>	<b>55.706</b>	<b>14.468</b>
<b>Mannen</b>	<b>43.041</b>	<b>3.521</b>	<b>30.820</b>	<b>8.700</b>
<b>Vrouwen</b>	<b>33.081</b>	<b>2.426</b>	<b>24.886</b>	<b>5.769</b>
<b>Provincie Namen</b>				
<b>Totaal</b>	<b>136.580</b>	<b>10.083</b>	<b>101.760</b>	<b>24.738</b>
<b>Mannen</b>	<b>77.486</b>	<b>6.151</b>	<b>56.296</b>	<b>15.039</b>
<b>Vrouwen</b>	<b>59.095</b>	<b>3.932</b>	<b>45.464</b>	<b>9.699</b>

**Gewone wekelijkse arbeidsduur, beroepsstatuut, geslacht en woonplaats**

<b>Beroepsstatuut</b>	<b>Gewone wekelijkse arbeidsduur</b>					
	<b>Algemeen totaal</b>	<b>Onbepaald uurrooster</b>	<b>Totaal</b>	<b>1 - 10 uren</b>	<b>11 - 20 uren</b>	<b>21 - 30 uren</b>
<b>België</b>						
<b>Algemeen totaal</b>						
<b>Totaal</b>	<b>3.879.816</b>	<b>125.599</b>	<b>3.754.217</b>	<b>66.342</b>	<b>378.940</b>	<b>383.896</b>
<b>Mannen</b>	<b>2.221.064</b>	<b>85.084</b>	<b>2.135.980</b>	<b>14.454</b>	<b>69.675</b>	<b>86.601</b>
<b>Vrouwen</b>	<b>1.658.752</b>	<b>40.515</b>	<b>1.618.237</b>	<b>51.888</b>	<b>309.265</b>	<b>297.295</b>
<b>Loontrekkende (Totaal)</b>						
<b>Totaal</b>	<b>3.355.688</b>	<b>43.309</b>	<b>3.312.380</b>	<b>54.971</b>	<b>357.080</b>	<b>360.049</b>
<b>Mannen</b>	<b>1.891.479</b>	<b>29.330</b>	<b>1.862.149</b>	<b>10.431</b>	<b>63.783</b>	<b>80.330</b>
<b>Vrouwen</b>	<b>1.464.209</b>	<b>13.979</b>	<b>1.450.231</b>	<b>44.540</b>	<b>293.297</b>	<b>279.719</b>
<b>Arbeider en bediende</b>						
<b>Totaal</b>	<b>2.382.112</b>	<b>30.306</b>	<b>2.351.806</b>	<b>34.985</b>	<b>216.474</b>	<b>174.457</b>
<b>Mannen</b>	<b>1.426.188</b>	<b>21.274</b>	<b>1.404.914</b>	<b>6.456</b>	<b>38.596</b>	<b>28.161</b>
<b>Vrouwen</b>	<b>955.925</b>	<b>9.032</b>	<b>946.892</b>	<b>28.530</b>	<b>177.877</b>	<b>146.296</b>
<b>Arbeider private sector</b>						
<b>Totaal</b>	<b>1.113.648</b>	<b>11.585</b>	<b>1.102.063</b>	<b>26.659</b>	<b>94.182</b>	<b>59.459</b>
Mannen	<b>822.435</b>	9.469	<b>812.966</b>	5.140	24.228	18.257
Vrouwen	<b>291.213</b>	2.117	<b>289.097</b>	21.520	69.954	41.202
<b>Bediende private sector</b>						
<b>Totaal</b>	<b>1.268.464</b>	<b>18.721</b>	<b>1.249.743</b>	<b>8.326</b>	<b>122.291</b>	<b>114.998</b>
Mannen	<b>603.753</b>	11.805	<b>591.947</b>	1.316	14.369	9.905
Vrouwen	<b>664.711</b>	6.916	<b>657.796</b>	7.010	107.923	105.093
<b>Openbare sector</b>						
<b>Totaal</b>	<b>973.576</b>	<b>13.002</b>	<b>960.574</b>	<b>19.986</b>	<b>140.606</b>	<b>185.591</b>
<b>Mannen</b>	<b>465.292</b>	<b>8.056</b>	<b>457.235</b>	<b>3.975</b>	<b>25.186</b>	<b>52.168</b>
<b>Vrouwen</b>	<b>508.285</b>	<b>4.946</b>	<b>503.338</b>	<b>16.010</b>	<b>115.420</b>	<b>133.423</b>
<b>Niet loontrekkende (totaal)</b>						
<b>Totaal</b>	<b>524.128</b>	<b>82.291</b>	<b>441.837</b>	<b>11.372</b>	<b>21.860</b>	<b>23.848</b>
<b>Mannen</b>	<b>329.585</b>	<b>55.754</b>	<b>273.831</b>	<b>4.024</b>	<b>5.892</b>	<b>6.272</b>
<b>Vrouwen</b>	<b>194.543</b>	<b>26.537</b>	<b>168.006</b>	<b>7.348</b>	<b>15.967</b>	<b>17.576</b>
<b>Zelfstandige</b>						
<b>Totaal</b>	<b>304.703</b>	<b>52.528</b>	<b>252.175</b>	<b>5.062</b>	<b>12.417</b>	<b>14.057</b>
Mannen	<b>202.921</b>	37.278	<b>165.643</b>	2.575	3.988	5.166
Vrouwen	<b>101.783</b>	15.250	<b>86.532</b>	2.487	8.429	8.891
<b>Werkgever</b>						
<b>Totaal</b>	<b>148.540</b>	<b>19.648</b>	<b>128.893</b>	<b>987</b>	<b>1.774</b>	<b>3.184</b>
Mannen	<b>115.180</b>	16.144	<b>99.036</b>	427	827	711
Vrouwen	<b>33.360</b>	3.504	<b>29.856</b>	560	947	2.473



## Gewone wekelijkse arbeidsduur

31 - 32 uren	33 - 34 uren	35 - 36 uren	37 - 38 uren	39 - 40 uren	41 - 97 uren	<b>Beroepsstatuut</b>
<b>België</b>						
<b>Algemeen totaal</b>						
<b>75.445</b>	<b>21.644</b>	<b>194.399</b>	<b>1.299.043</b>	<b>760.078</b>	<b>574.429</b>	<b>Totaal</b>
<b>21.094</b>	<b>6.348</b>	<b>113.677</b>	<b>834.988</b>	<b>560.711</b>	<b>428.430</b>	<b>Mannen</b>
<b>54.351</b>	<b>15.296</b>	<b>80.722</b>	<b>464.055</b>	<b>199.367</b>	<b>145.999</b>	<b>Vrouwen</b>
<b>Loontrekkende (Totaal)</b>						
<b>73.202</b>	<b>20.217</b>	<b>180.325</b>	<b>1.290.143</b>	<b>705.989</b>	<b>270.404</b>	<b>Totaal</b>
<b>20.596</b>	<b>5.942</b>	<b>107.968</b>	<b>829.922</b>	<b>529.278</b>	<b>213.901</b>	<b>Mannen</b>
<b>52.607</b>	<b>14.274</b>	<b>72.357</b>	<b>460.222</b>	<b>176.711</b>	<b>56.503</b>	<b>Vrouwen</b>
<b>Arbeider en bediende</b>						
<b>50.164</b>	<b>15.769</b>	<b>127.097</b>	<b>909.880</b>	<b>605.205</b>	<b>217.775</b>	<b>Totaal</b>
<b>13.434</b>	<b>4.898</b>	<b>77.740</b>	<b>593.150</b>	<b>464.004</b>	<b>178.475</b>	<b>Mannen</b>
<b>36.730</b>	<b>10.871</b>	<b>49.357</b>	<b>316.730</b>	<b>141.201</b>	<b>39.301</b>	<b>Vrouwen</b>
<b>Arbeider private sector</b>						
<b>21.433</b>	<b>4.035</b>	<b>45.177</b>	<b>432.891</b>	<b>368.366</b>	<b>49.860</b>	<b>Totaal</b>
8.801	1.520	36.445	348.480	324.148	45.949	Mannen
12.632	2.515	8.733	84.411	44.219	3.911	Vrouwen
<b>Bediende private sector</b>						
<b>28.731</b>	<b>11.733</b>	<b>81.920</b>	<b>476.989</b>	<b>236.839</b>	<b>167.916</b>	<b>Totaal</b>
4.633	3.377	41.295	244.670	139.857	132.526	Mannen
24.097	8.356	40.625	232.319	96.982	35.389	Vrouwen
<b>Openbare sector</b>						
<b>23.039</b>	<b>4.448</b>	<b>53.228</b>	<b>380.264</b>	<b>100.784</b>	<b>52.629</b>	<b>Totaal</b>
<b>7.162</b>	<b>1.045</b>	<b>30.228</b>	<b>236.772</b>	<b>65.274</b>	<b>35.426</b>	<b>Mannen</b>
<b>15.877</b>	<b>3.403</b>	<b>23.000</b>	<b>143.492</b>	<b>35.510</b>	<b>17.203</b>	<b>Vrouwen</b>
<b>Niet loontrekkende (totaal)</b>						
<b>2.243</b>	<b>1.428</b>	<b>14.074</b>	<b>8.899</b>	<b>54.089</b>	<b>304.024</b>	<b>Totaal</b>
<b>499</b>	<b>406</b>	<b>5.709</b>	<b>5.066</b>	<b>31.433</b>	<b>214.529</b>	<b>Mannen</b>
<b>1.744</b>	<b>1.022</b>	<b>8.365</b>	<b>3.833</b>	<b>22.656</b>	<b>89.495</b>	<b>Vrouwen</b>
<b>Zelfstandige</b>						
<b>2.020</b>	<b>1.046</b>	<b>10.514</b>	<b>4.848</b>	<b>35.476</b>	<b>166.735</b>	<b>Totaal</b>
499	237	4.477	2.608	22.967	123.125	Mannen
1.521	809	6.037	2.240	12.509	43.610	Vrouwen
<b>Werkgever</b>						
<b>190</b>	<b>140</b>	<b>1.589</b>	<b>2.702</b>	<b>12.620</b>	<b>105.707</b>	<b>Totaal</b>
0	140	1.024	1.782	7.609	86.516	Mannen
190	0	565	919	5.010	19.190	Vrouwen

**Gewone wekelijkse arbeidsduur, beroepsstatuut, geslacht en woonplaats (vervolg)**

Beroepsstatuut	Gewone wekelijkse arbeidsduur					
	Algemeen totaal	Onbepaald uurrooster	Totaal	1 - 10 uren	11 - 20 uren	21 - 30 uren
<b>Brussels Hoofdstedelijk Gewest</b>						
<b>Algemeen totaal</b>						
Totaal	332.341	9.408	322.933	5.521	31.197	27.828
Mannen	180.968	6.871	174.097	1.759	9.484	7.741
Vrouwen	151.372	2.536	148.836	3.762	21.713	20.086
<b>Loontrekkende (Totaal)</b>						
Totaal	284.275	3.796	280.479	4.443	28.708	24.980
Mannen	148.650	2.440	146.210	1.496	8.695	6.424
Vrouwen	135.625	1.356	134.269	2.947	20.013	18.556
<b>Arbeider en bediende</b>						
Totaal	206.543	2.711	203.832	2.944	21.726	14.561
Mannen	113.360	1.806	111.554	855	6.616	4.125
Vrouwen	93.183	905	92.278	2.090	15.110	10.435
Arbeider private sector						
Totaal	69.154	715	68.438	2.215	9.032	5.673
Mannen	47.136	647	46.489	667	3.708	2.445
Vrouwen	22.018	68	21.949	1.548	5.324	3.227
Bediende private sector						
Totaal	137.389	1.996	135.394	729	12.694	8.888
Mannen	66.224	1.159	65.065	187	2.908	1.680
Vrouwen	71.165	837	70.329	542	9.786	7.208
<b>Openbare sector</b>						
Totaal	77.732	1.085	76.647	1.499	6.982	10.419
Mannen	35.290	634	34.656	641	2.079	2.299
Vrouwen	42.441	450	41.991	857	4.903	8.121
<b>Niet loontrekkende (totaal)</b>						
Totaal	48.066	5.612	42.454	1.078	2.489	2.847
Mannen	32.318	4.431	27.887	263	789	1.317
Vrouwen	15.748	1.181	14.567	814	1.700	1.530
Zelfstandige						
Totaal	34.445	4.338	30.106	676	1.879	2.207
Mannen	23.519	3.493	20.026	176	640	1.009
Vrouwen	10.926	845	10.080	500	1.239	1.198
Werkgever						
Totaal	10.689	1.001	9.688	87	271	303
Mannen	8.224	938	7.286	87	80	235
Vrouwen	2.465	63	2.402	0	192	68

## Gewone wekelijkse arbeidsduur

31 - 32 uren	33 - 34 uren	35 - 36 uren	37 - 38 uren	39 - 40 uren	41 - 97 uren	<b>Beroepsstatuut</b>
<b>Brussels Hoofdstedelijk Gewest</b>						
<b>Algemeen totaal</b>						
<b>5.183</b>	<b>2.122</b>	<b>17.848</b>	<b>117.788</b>	<b>54.914</b>	<b>60.533</b>	<b>Totaal</b>
<b>1.693</b>	<b>612</b>	<b>9.212</b>	<b>65.611</b>	<b>34.803</b>	<b>43.181</b>	<b>Mannen</b>
<b>3.490</b>	<b>1.509</b>	<b>8.636</b>	<b>52.177</b>	<b>20.110</b>	<b>17.352</b>	<b>Vrouwen</b>
<b>Loontrekkende (Totaal)</b>						
<b>4.997</b>	<b>1.854</b>	<b>15.439</b>	<b>116.678</b>	<b>48.204</b>	<b>35.174</b>	<b>Totaal</b>
<b>1.636</b>	<b>543</b>	<b>8.123</b>	<b>64.851</b>	<b>30.465</b>	<b>23.976</b>	<b>Mannen</b>
<b>3.361</b>	<b>1.311</b>	<b>7.317</b>	<b>51.827</b>	<b>17.740</b>	<b>11.197</b>	<b>Vrouwen</b>
<b>Arbeider en bediende</b>						
<b>3.106</b>	<b>1.359</b>	<b>12.236</b>	<b>85.116</b>	<b>39.072</b>	<b>23.712</b>	<b>Totaal</b>
<b>883</b>	<b>325</b>	<b>6.934</b>	<b>48.713</b>	<b>25.782</b>	<b>17.322</b>	<b>Mannen</b>
<b>2.223</b>	<b>1.034</b>	<b>5.302</b>	<b>36.403</b>	<b>13.290</b>	<b>6.390</b>	<b>Vrouwen</b>
<b>Arbeider private sector</b>						
<b>1.140</b>	<b>395</b>	<b>3.444</b>	<b>29.855</b>	<b>14.746</b>	<b>1.938</b>	<b>Totaal</b>
495	156	2.236	23.154	12.049	1.579	Mannen
646	239	1.208	6.701	2.697	359	Vrouwen
<b>Bediende private sector</b>						
<b>1.966</b>	<b>964</b>	<b>8.792</b>	<b>55.261</b>	<b>24.325</b>	<b>21.774</b>	<b>Totaal</b>
388	168	4.698	25.559	13.732	15.743	Mannen
1.578	795	4.094	29.702	10.593	6.031	Vrouwen
<b>Openbare sector</b>						
<b>1.891</b>	<b>495</b>	<b>3.204</b>	<b>31.562</b>	<b>9.133</b>	<b>11.462</b>	<b>Totaal</b>
<b>754</b>	<b>218</b>	<b>1.189</b>	<b>16.139</b>	<b>4.683</b>	<b>6.654</b>	<b>Mannen</b>
<b>1.137</b>	<b>277</b>	<b>2.014</b>	<b>15.424</b>	<b>4.449</b>	<b>4.808</b>	<b>Vrouwen</b>
<b>Niet loontrekkende (totaal)</b>						
<b>186</b>	<b>267</b>	<b>2.408</b>	<b>1.109</b>	<b>6.709</b>	<b>25.359</b>	<b>Totaal</b>
<b>56</b>	<b>69</b>	<b>1.089</b>	<b>759</b>	<b>4.339</b>	<b>19.204</b>	<b>Mannen</b>
<b>130</b>	<b>199</b>	<b>1.319</b>	<b>350</b>	<b>2.371</b>	<b>6.155</b>	<b>Vrouwen</b>
<b>Zelfstandige</b>						
<b>122</b>	<b>145</b>	<b>2.136</b>	<b>564</b>	<b>5.285</b>	<b>17.092</b>	<b>Totaal</b>
56	69	938	372	3.477	13.288	Mannen
66	76	1.198	192	1.808	3.803	Vrouwen
<b>Werkgever</b>						
<b>64</b>	<b>0</b>	<b>204</b>	<b>376</b>	<b>1.100</b>	<b>7.283</b>	<b>Totaal</b>
0	0	151	219	861	5.653	Mannen
64	0	53	157	239	1.630	Vrouwen

**Gewone wekelijkse arbeidsduur, beroepsstatuut, geslacht en woonplaats (vervolg)**

Beroepsstatuut	Gewone wekelijkse arbeidsduur					
	Algemeen totaal	Onbepaald uurrooster	Totaal	1 - 10 uren	11 - 20 uren	21 - 30 uren
<b>Vlaams Gewest</b>						
<b>Algemeen totaal</b>						
Totaal	2.411.029	60.144	2.350.885	41.418	229.398	237.950
Mannen	1.384.184	40.469	1.343.715	9.435	37.942	48.482
Vrouwen	1.026.845	19.675	1.007.170	31.984	191.456	189.468
<b>Loontrekkende (Totaal)</b>						
Totaal	2.083.101	23.340	2.059.760	33.860	214.846	223.020
Mannen	1.182.262	15.823	1.166.439	6.558	34.167	45.762
Vrouwen	900.838	7.517	893.321	27.302	180.679	177.259
<b>Arbeider en bediende</b>						
Totaal	1.520.974	15.740	1.505.233	21.251	125.490	109.753
Mannen	918.304	11.280	907.024	4.110	19.092	15.309
Vrouwen	602.669	4.460	598.209	17.141	106.398	94.444
Arbeider private sector						
Totaal	746.039	7.479	738.560	16.350	55.347	39.774
Mannen	547.722	6.030	541.692	3.140	12.337	11.258
Vrouwen	198.317	1.448	196.869	13.210	43.010	28.517
Bediende private sector						
Totaal	774.935	8.262	766.673	4.900	70.143	69.979
Mannen	370.583	5.250	365.333	969	6.755	4.051
Vrouwen	404.352	3.012	401.340	3.931	63.388	65.927
<b>Openbare sector</b>						
Totaal	562.127	7.600	554.527	12.610	89.356	113.267
Mannen	263.958	4.543	259.415	2.449	15.075	30.452
Vrouwen	298.169	3.057	295.112	10.161	74.282	82.815
<b>Niet loontrekkende (totaal)</b>						
Totaal	327.928	36.804	291.124	7.558	14.552	14.930
Mannen	201.922	24.646	177.276	2.876	3.775	2.720
Vrouwen	126.006	12.158	113.848	4.681	10.777	12.209
Zelfstandige						
Totaal	183.195	22.879	160.317	3.228	8.136	7.916
Mannen	119.191	15.957	103.234	1.721	2.408	2.062
Vrouwen	64.004	6.922	57.082	1.508	5.728	5.853
Werkgever						
Totaal	96.260	9.453	86.807	674	1.065	2.110
Mannen	75.291	7.828	67.463	340	590	336
Vrouwen	20.969	1.625	19.344	334	476	1.774

## Gewone wekelijkse arbeidsduur

31 - 32 uren	33 - 34 uren	35 - 36 uren	37 - 38 uren	39 - 40 uren	41 - 97 uren	<b>Beroepsstatuut</b>
<b>Vlaams Gewest</b>						
<b>Algemeen totaal</b>						
<b>50.326</b>	<b>12.658</b>	<b>96.325</b>	<b>786.833</b>	<b>517.222</b>	<b>378.754</b>	<b>Totaal</b>
<b>12.900</b>	<b>3.301</b>	<b>54.087</b>	<b>508.818</b>	<b>385.024</b>	<b>283.727</b>	<b>Mannen</b>
<b>37.426</b>	<b>9.357</b>	<b>42.238</b>	<b>278.016</b>	<b>132.197</b>	<b>95.028</b>	<b>Vrouwen</b>
<b>Loontrekkende (Totaal)</b>						
<b>49.299</b>	<b>11.911</b>	<b>87.427</b>	<b>781.418</b>	<b>482.705</b>	<b>175.273</b>	<b>Totaal</b>
<b>12.788</b>	<b>2.992</b>	<b>50.820</b>	<b>506.034</b>	<b>365.369</b>	<b>141.948</b>	<b>Mannen</b>
<b>36.511</b>	<b>8.918</b>	<b>36.607</b>	<b>275.383</b>	<b>117.336</b>	<b>33.324</b>	<b>Vrouwen</b>
<b>Arbeider en bediende</b>						
<b>34.752</b>	<b>9.549</b>	<b>63.909</b>	<b>573.016</b>	<b>419.864</b>	<b>147.650</b>	<b>Totaal</b>
<b>8.471</b>	<b>2.452</b>	<b>37.286</b>	<b>374.357</b>	<b>322.860</b>	<b>123.087</b>	<b>Mannen</b>
<b>26.281</b>	<b>7.096</b>	<b>26.623</b>	<b>198.659</b>	<b>97.004</b>	<b>24.563</b>	<b>Vrouwen</b>
<b>Arbeider private sector</b>						
<b>15.664</b>	<b>2.326</b>	<b>21.671</b>	<b>287.648</b>	<b>263.317</b>	<b>36.463</b>	<b>Totaal</b>
5.432	777	17.800	227.097	230.064	33.786	Mannen
10.232	1.550	3.870	60.551	33.253	2.677	Vrouwen
<b>Bediende private sector</b>						
<b>19.088</b>	<b>7.223</b>	<b>42.239</b>	<b>285.368</b>	<b>156.547</b>	<b>111.187</b>	<b>Totaal</b>
3.039	1.676	19.486	147.259	92.796	89.301	Mannen
16.049	5.547	22.752	138.108	63.751	21.887	Vrouwen
<b>Openbare sector</b>						
<b>14.547</b>	<b>2.362</b>	<b>23.518</b>	<b>208.402</b>	<b>62.841</b>	<b>27.623</b>	<b>Totaal</b>
<b>4.317</b>	<b>540</b>	<b>13.534</b>	<b>131.678</b>	<b>42.509</b>	<b>18.862</b>	<b>Mannen</b>
<b>10.230</b>	<b>1.822</b>	<b>9.984</b>	<b>76.724</b>	<b>20.333</b>	<b>8.761</b>	<b>Vrouwen</b>
<b>Niet loontrekkende (totaal)</b>						
<b>1.027</b>	<b>747</b>	<b>8.898</b>	<b>5.416</b>	<b>34.516</b>	<b>203.481</b>	<b>Totaal</b>
<b>112</b>	<b>308</b>	<b>3.267</b>	<b>2.783</b>	<b>19.655</b>	<b>141.778</b>	<b>Mannen</b>
<b>914</b>	<b>439</b>	<b>5.631</b>	<b>2.632</b>	<b>14.861</b>	<b>61.703</b>	<b>Vrouwen</b>
<b>Zelfstandige</b>						
<b>900</b>	<b>517</b>	<b>6.544</b>	<b>3.271</b>	<b>21.867</b>	<b>107.937</b>	<b>Totaal</b>
112	169	2.706	1.476	13.851	78.730	Mannen
788	348	3.838	1.796	8.016	29.208	Vrouwen
<b>Werkgever</b>						
<b>126</b>	<b>140</b>	<b>1.046</b>	<b>1.558</b>	<b>8.487</b>	<b>71.601</b>	<b>Totaal</b>
0	140	561	1.075	5.242	59.180	Mannen
126	0	485	483	3.246	12.421	Vrouwen

**Gewone wekelijkse arbeidsduur, beroepsstatuut, geslacht en woonplaats (vervolg en**

Beroepsstatuut	Gewone wekelijkse arbeidsduur					
	Algemeen totaal	Onbepaald uurrooster	Totaal	1 - 10 uren	11 - 20 uren	21 - 30 uren
<b>Waals Gewest</b>						
<b>Algemeen totaal</b>						
Totaal	1.136.447	56.048	1.080.399	19.403	118.344	118.119
Mannen	655.911	37.744	618.168	3.261	22.249	30.378
Vrouwen	480.535	18.304	462.231	16.143	96.096	87.740
<b>Loontrekkende (Totaal)</b>						
Totaal	988.313	16.172	972.141	16.667	113.526	112.048
Mannen	560.567	11.066	549.500	2.377	20.921	28.144
Vrouwen	427.746	5.106	422.640	14.290	92.605	83.904
<b>Arbeider en bediende</b>						
Totaal	654.596	11.855	642.741	10.790	69.258	50.143
Mannen	394.524	8.188	386.336	1.491	12.888	8.727
Vrouwen	260.072	3.667	256.405	9.299	56.370	41.416
Arbeider private sector						
Totaal	298.455	3.391	295.064	8.094	29.804	14.012
Mannen	227.577	2.791	224.786	1.332	8.183	4.553
Vrouwen	70.878	600	70.279	6.762	21.620	9.458
Bediende private sector						
Totaal	356.140	8.464	347.676	2.696	39.454	36.132
Mannen	166.947	5.397	161.550	159	4.705	4.174
Vrouwen	189.194	3.067	186.126	2.537	34.749	31.958
<b>Openbare sector</b>						
Totaal	333.717	4.317	329.400	5.877	44.268	61.905
Mannen	166.043	2.879	163.164	886	8.033	19.417
Vrouwen	167.674	1.439	166.236	4.991	36.235	42.488
<b>Niet loontrekkende (totaal)</b>						
Totaal	148.134	39.875	108.259	2.736	4.818	6.071
Mannen	95.345	26.677	68.668	884	1.328	2.235
Vrouwen	52.789	13.198	39.591	1.853	3.491	3.836
Zelfstandige						
Totaal	87.063	25.311	61.752	1.157	2.401	3.934
Mannen	60.210	17.828	42.383	678	940	2.095
Vrouwen	26.853	7.483	19.370	479	1.462	1.840
Werkgever						
Totaal	41.591	9.194	32.397	226	437	771
Mannen	31.665	7.378	24.287	0	158	140
Vrouwen	9.926	1.816	8.110	226	280	631

einde)

**Gewone wekelijkse arbeidsduur**

31 - 32 uren	33 - 34 uren	35 - 36 uren	37 - 38 uren	39 - 40 uren	41 - 97 uren	<b>Beroepsstatuut</b>
<b>Waals Gewest</b>						
<b>Algemeen totaal</b>						
<b>19.936</b>	<b>6.865</b>	<b>80.226</b>	<b>394.422</b>	<b>187.943</b>	<b>135.141</b>	<b>Totaal</b>
<b>6.502</b>	<b>2.435</b>	<b>50.378</b>	<b>260.559</b>	<b>140.884</b>	<b>101.522</b>	<b>Mannen</b>
<b>13.434</b>	<b>4.430</b>	<b>29.848</b>	<b>133.862</b>	<b>47.059</b>	<b>33.619</b>	<b>Vrouwen</b>
<b>Loontrekkende (Totaal)</b>						
<b>18.906</b>	<b>6.452</b>	<b>77.458</b>	<b>392.047</b>	<b>175.079</b>	<b>59.958</b>	<b>Totaal</b>
<b>6.171</b>	<b>2.407</b>	<b>49.025</b>	<b>259.036</b>	<b>133.444</b>	<b>47.976</b>	<b>Mannen</b>
<b>12.735</b>	<b>4.045</b>	<b>28.434</b>	<b>133.012</b>	<b>41.635</b>	<b>11.982</b>	<b>Vrouwen</b>
<b>Arbeider en bediende</b>						
<b>12.305</b>	<b>4.861</b>	<b>50.952</b>	<b>251.748</b>	<b>146.269</b>	<b>46.414</b>	<b>Totaal</b>
<b>4.080</b>	<b>2.120</b>	<b>33.520</b>	<b>170.080</b>	<b>115.362</b>	<b>38.066</b>	<b>Mannen</b>
<b>8.225</b>	<b>2.741</b>	<b>17.432</b>	<b>81.668</b>	<b>30.907</b>	<b>8.348</b>	<b>Vrouwen</b>
<b>Arbeider private sector</b>						
<b>4.629</b>	<b>1.314</b>	<b>20.063</b>	<b>115.387</b>	<b>90.303</b>	<b>11.460</b>	<b>Totaal</b>
2.875	587	16.408	98.229	82.034	10.584	Mannen
1.755	726	3.654	17.158	8.268	876	Vrouwen
<b>Bediende private sector</b>						
<b>7.676</b>	<b>3.547</b>	<b>30.890</b>	<b>136.361</b>	<b>55.967</b>	<b>34.954</b>	<b>Totaal</b>
1.206	1.533	17.112	71.851	33.328	27.482	Mannen
6.470	2.014	13.778	64.509	22.639	7.472	Vrouwen
<b>Openbare sector</b>						
<b>6.600</b>	<b>1.591</b>	<b>26.506</b>	<b>140.300</b>	<b>28.810</b>	<b>13.544</b>	<b>Totaal</b>
<b>2.091</b>	<b>286</b>	<b>15.505</b>	<b>88.956</b>	<b>18.082</b>	<b>9.910</b>	<b>Mannen</b>
<b>4.510</b>	<b>1.305</b>	<b>11.001</b>	<b>51.344</b>	<b>10.728</b>	<b>3.634</b>	<b>Vrouwen</b>
<b>Niet loontrekkende (totaal)</b>						
<b>1.030</b>	<b>413</b>	<b>2.768</b>	<b>2.374</b>	<b>12.864</b>	<b>75.184</b>	<b>Totaal</b>
<b>330</b>	<b>29</b>	<b>1.353</b>	<b>1.524</b>	<b>7.440</b>	<b>53.546</b>	<b>Mannen</b>
<b>700</b>	<b>384</b>	<b>1.415</b>	<b>851</b>	<b>5.424</b>	<b>21.637</b>	<b>Vrouwen</b>
<b>Zelfstandige</b>						
<b>997</b>	<b>384</b>	<b>1.834</b>	<b>1.013</b>	<b>8.324</b>	<b>41.707</b>	<b>Totaal</b>
330	0	833	761	5.639	31.107	Mannen
667	384	1.001	252	2.686	10.599	Vrouwen
<b>Werkgever</b>						
<b>0</b>	<b>0</b>	<b>340</b>	<b>767</b>	<b>3.033</b>	<b>26.823</b>	<b>Totaal</b>
0	0	312	488	1.506	21.683	Mannen
0	0	28	279	1.526	5.140	Vrouwen





# activiteit NACE, het beroep ISCO, het geslacht en woonplaats

## Sectie van de NACE

sector

G	H	I	J	K	L	M	N	O	P en Q	Grote groep ISCO	
<b>België</b>											
<b>Totaal TG</b>											
39,5	39,7	40,4	39,5	40,4	38,7	29,6	38,9	39,8	40,7	<b>Totaal</b>	
40,2	40,3	40,7	40,1	41,0	38,9	30,7	39,7	40,7	42,6	<b>Mannen</b>	
38,4	38,9	38,7	38,6	39,4	38,4	28,9	38,6	38,6	39,0	<b>Vrouwen</b>	
Bedrijfsleiders en hoger kaderpersoneel 1											
44,2	43,2	41,6	42,2	45,2	40,4	40,6	42,7	44,1	43,3	<b>Totaal</b>	
45,4	44,2	42,2	42,5	46,0	40,4	41,3	43,8	46,1	45,0	Mannen	
41,1	40,9	40,0	40,9	42,4	40,3	39,4	41,1	38,8	41,1	Vrouwen	
Intellectuele en wetenschappelijke beroepen 2											
40,6	38,0	40,6	39,9	41,0	38,8	27,4	39,2	41,1	40,5	<b>Totaal</b>	
41,3	38,0	41,1	40,3	41,4	39,1	28,0	41,1	42,1	41,4	Mannen	
39,5	38,0	39,0	39,0	39,8	38,3	27,0	38,6	39,0	39,3	Vrouwen	
Intermediaire functies 3											
40,3	42,7	39,2	40,1	39,6	39,3	37,6	38,6	38,0	39,5	<b>Totaal</b>	
41,1	56,9	39,3	41,1	39,8	39,2	39,4	38,3	37,7	41,8	Mannen	
38,9	39,7	38,7	38,2	39,1	39,5	36,0	38,7	38,7	37,9	Vrouwen	
Bedienden in administratieve functies 4											
38,9	39,4	38,5	38,7	39,2	38,2	36,6	38,4	39,7	40,4	<b>Totaal</b>	
39,8	38,6	38,7	38,9	39,2	38,4	36,8	38,0	42,1	42,4	Mannen	
38,3	39,7	38,4	38,4	39,2	38,1	36,5	38,4	37,9	39,5	Vrouwen	
Dienstverlenend en verkooppersoneel 5											
38,5	39,6	38,9	37,5	39,4	38,9	38,4	38,7	38,5	41,2	<b>Totaal</b>	
39,2	40,1	38,1	37,2	39,4	39,0	39,8	38,0	39,0	40,0	Mannen	
38,0	38,7	41,2	38,0	39,9	38,2	37,5	38,8	38,2	42,3	Vrouwen	
Landbouwers en geschoolde arbeiders in de landbouw en de visserij 6											
39,2	-	80,4	-	40,0	38,0	39,0	38,0	40,3	38,0	<b>Totaal</b>	
39,3	-	80,4	-	40,0	38,0	39,0	38,0	40,3	38,0	Mannen	
38,9	-	-	-	40,0	-	-	-	-	-	Vrouwen	
Ambachtsberoepen en ambachtelijke vakarbeiders 7											
38,9	38,3	39,5	38,5	39,7	38,4	36,7	38,8	38,8	37,6	<b>Totaal</b>	
38,9	38,3	39,6	38,5	39,7	38,4	36,6	38,9	38,5	37,5	Mannen	
38,1	-	36,9	-	-	37,8	38,0	38,5	40,4	38,0	Vrouwen	
Machine- en installatiebestuurders, montagearbeiders 8											
39,7	37,1	43,8	47,1	39,3	39,1	38,6	38,2	39,1	44,0	<b>Totaal</b>	
39,9	37,1	43,9	47,1	39,7	39,2	38,9	38,2	39,2	44,0	Mannen	
38,1	-	38,1	-	38,4	38,8	37,0	38,1	38,9	-	Vrouwen	
Ongeschoolde arbeiders en bedienden 9A											
38,8	38,7	38,3	37,8	38,4	37,7	37,6	38,2	38,4	34,5	<b>Totaal</b>	
39,1	39,0	38,3	38,9	38,9	38,0	37,8	38,2	37,7	38,9	Mannen	
37,5	38,5	38,3	36,9	37,5	37,2	37,4	38,1	39,1	32,2	Vrouwen	
Gehandicapten tewerkgesteld in een beschutte werkplaats 9B											
-	-	-	-	-	-	-	38,2	-	-	<b>Totaal</b>	
-	-	-	-	-	-	-	38,0	-	-	Mannen	
-	-	-	-	-	-	-	38,4	-	-	Vrouwen	
Strijdkrachten 0											
-	-	45,7	-	30,0	39,1	38,4	44,1	40,0	42,0	<b>Totaal</b>	
-	-	45,7	-	30,0	38,9	38,5	44,1	40,0	42,0	Mannen	
-	-	-	-	-	41,6	38,0	-	-	-	Vrouwen	



# activiteit NACE, het beroep ISCO, het geslacht en woonplaats

## Sectie van de NACE

sector

G	H	I	J	K	L	M	N	O	P en Q	Grote groep ISCO	België
											Totaal TG
22,5	19,7	25,5	24,6	23,0	23,9	18,1	24,0	22,1	20,4	Totaal	
22,3	21,0	25,4	26,9	22,8	25,6	16,3	24,7	21,0	19,2	Mannen	
22,6	19,1	25,6	24,3	23,0	23,7	18,4	23,9	22,3	20,5	Vrouwen	
										Bedrijfsleiders en hoger kaderpersoneel	1
22,8	22,4	32,3	26,8	25,5	25,6	20,7	26,6	28,8	28,0	Totaal	
20,4	22,6	32,0	25,4	23,2	24,7	21,7	-	32,0	20,0	Mannen	
24,5	22,3	32,3	27,2	25,8	26,0	19,8	26,6	23,5	31,8	Vrouwen	
										Intellectuele en wetenschappelijke beroepen	2
23,2	29,0	29,0	29,8	26,5	24,4	16,1	24,7	21,9	28,8	Totaal	
23,5	-	28,3	32,0	23,5	25,2	15,2	26,6	21,3	-	Mannen	
23,2	29,0	29,5	29,4	27,2	24,3	16,3	24,6	22,2	28,8	Vrouwen	
										Intermediaire functies	3
23,0	23,8	26,4	27,3	24,8	23,8	20,1	24,5	24,2	-	Totaal	
21,7	20,0	26,4	32,1	24,0	25,4	19,8	26,0	23,8	-	Mannen	
23,2	25,0	26,4	25,8	24,9	23,1	20,2	24,3	24,6	-	Vrouwen	
										Bedienden in administratieve functies	4
23,7	20,6	26,5	25,4	24,5	25,0	19,8	24,9	23,0	25,7	Totaal	
26,4	-	27,0	26,7	21,4	24,5	13,8	27,4	17,7	-	Mannen	
23,5	20,6	26,3	25,3	24,8	25,1	20,0	24,8	23,3	25,7	Vrouwen	
										Dienstverlenend en verkooppersoneel	5
22,4	19,7	24,6	18,9	19,0	24,2	22,0	24,0	23,2	34,1	Totaal	
20,6	21,0	20,5	-	21,1	23,6	26,5	20,5	19,4	20,0	Mannen	
22,6	19,0	26,5	18,9	17,4	24,3	21,8	24,1	23,9	37,2	Vrouwen	
										Landbouwers en geschoolde arbeiders in de landbouw en de visserij	6
20,0	-	-	-	-	19,0	-	-	17,4	-	Totaal	
-	-	-	-	-	18,9	-	-	17,4	-	Mannen	
20,0	-	-	-	-	20,0	-	-	-	-	Vrouwen	
										Ambachtsberoepen en ambachtelijke vakarbeiders	7
22,9	14,0	31,2	-	24,4	27,9	16,6	21,2	18,6	18,0	Totaal	
23,5	-	31,2	-	24,0	27,9	14,6	23,1	18,6	-	Mannen	
20,4	14,0	-	-	24,6	-	24,0	19,5	-	18,0	Vrouwen	
										Machine- en installatiebestuurders, montagearbeiders	8
22,4	19,6	23,1	20,0	24,2	25,2	20,0	21,6	18,7	25,0	Totaal	
21,5	19,6	22,5	20,0	27,5	30,0	-	20,3	19,6	-	Mannen	
23,1	-	25,2	-	21,5	22,3	20,0	29,0	17,4	25,0	Vrouwen	
										Ongeschoolde arbeiders en bedienden	9A
19,2	17,2	21,4	14,0	20,7	20,9	22,3	21,2	19,2	16,2	Totaal	
20,3	20,0	22,9	20,0	23,0	28,7	23,4	21,3	19,3	18,9	Mannen	
18,9	16,9	20,2	13,5	20,4	20,5	22,2	21,2	19,2	15,8	Vrouwen	
										Gehandicapten tewerkgesteld in een beschutte werkplaats	9B
-	-	-	-	-	-	-	25,7	-	-	Totaal	
-	-	-	-	-	-	-	26,5	-	-	Mannen	
-	-	-	-	-	-	-	25,2	-	-	Vrouwen	
										Strijdkrachten	0
31,0	-	-	-	-	32,2	-	30,0	-	-	Totaal	
-	-	-	-	-	31,7	-	-	-	-	Mannen	
31,0	-	-	-	-	32,7	-	30,0	-	-	Vrouwen	



# NACE, het beroep ISCO, het geslacht en woonplaats

## Sectie van de NACE

sector

G	H	I	J	K	L	M	N	O	P en Q	Grote groep ISCO	
<b>België</b>											
<b>Totaal TG</b>											
<b>54,5</b>	<b>60,8</b>	<b>54,4</b>	<b>45,1</b>	<b>49,7</b>	<b>39,2</b>	<b>36,3</b>	<b>46,4</b>	<b>43,1</b>	<b>48,8</b>	<b>Totaal</b>	
<b>57,6</b>	<b>63,4</b>	<b>57,6</b>	<b>48,3</b>	<b>53,5</b>	<b>43,0</b>	<b>53,4</b>	<b>54,6</b>	<b>48,4</b>	<b>48,8</b>	<b>Mannen</b>	
<b>50,7</b>	<b>58,4</b>	<b>37,1</b>	<b>37,8</b>	<b>39,5</b>	<b>32,3</b>	<b>19,4</b>	<b>39,5</b>	<b>39,3</b>	<b>-</b>	<b>Vrouwen</b>	
Bedrijfsleiders en hoger kaderpersoneel 1											
<b>55,7</b>	<b>61,8</b>	<b>58,6</b>	<b>45,5</b>	<b>53,2</b>	<b>44,0</b>	<b>-</b>	<b>62,1</b>	<b>51,6</b>	<b>-</b>	<b>Totaal</b>	
58,4	63,8	59,6	47,4	55,7	45,0	-	68,4	50,1	-	Mannen	
52,1	59,6	40,8	40,3	42,3	42,7	-	52,2	53,5	-	Vrouwen	
Intellectuele en wetenschappelijke beroepen 2											
<b>48,4</b>	<b>-</b>	<b>32,4</b>	<b>49,6</b>	<b>51,1</b>	<b>32,5</b>	<b>35,9</b>	<b>48,7</b>	<b>46,9</b>	<b>56,0</b>	<b>Totaal</b>	
52,4	-	20,0	54,4	54,2	55,0	54,8	54,9	49,7	56,0	Mannen	
44,6	-	40,0	28,0	41,7	24,0	19,3	40,9	34,0	-	Vrouwen	
Intermediaire functies 3											
<b>47,0</b>	<b>-</b>	<b>55,2</b>	<b>45,9</b>	<b>44,3</b>	<b>-</b>	<b>48,3</b>	<b>44,3</b>	<b>43,6</b>	<b>-</b>	<b>Totaal</b>	
51,6	-	50,0	49,0	47,0	-	48,3	52,9	83,9	-	Mannen	
41,5	-	60,0	37,6	38,9	-	-	37,2	23,6	-	Vrouwen	
Bedienden in administratieve functies 4											
<b>39,0</b>	<b>41,6</b>	<b>40,2</b>	<b>34,5</b>	<b>33,1</b>	<b>38,0</b>	<b>20,0</b>	<b>30,4</b>	<b>41,1</b>	<b>-</b>	<b>Totaal</b>	
55,5	45,0	44,8	31,7	44,7	38,0	-	80,0	35,4	-	Mannen	
36,5	41,0	36,6	35,2	31,8	-	20,0	29,5	55,0	-	Vrouwen	
Dienstverlenend en verkooppersoneel 5											
<b>51,5</b>	<b>57,4</b>	<b>-</b>	<b>-</b>	<b>30,0</b>	<b>-</b>	<b>-</b>	<b>45,7</b>	<b>41,7</b>	<b>-</b>	<b>Totaal</b>	
52,5	58,9	-	-	30,0	-	-	55,0	45,4	-	Mannen	
51,2	56,3	-	-	-	-	-	45,3	39,7	-	Vrouwen	
Landbouwers en geschoolde arbeiders in de landbouw en de visserij 6											
<b>90,0</b>	<b>-</b>	<b>-</b>	<b>-</b>	<b>-</b>	<b>-</b>	<b>-</b>	<b>-</b>	<b>-</b>	<b>-</b>	<b>Totaal</b>	
-	-	-	-	-	-	-	-	-	-	Mannen	
90,0	-	-	-	-	-	-	-	-	-	Vrouwen	
Ambachtsberoepen en ambachtelijke vakarbeiders 7											
<b>59,5</b>	<b>-</b>	<b>35,0</b>	<b>-</b>	<b>44,1</b>	<b>-</b>	<b>-</b>	<b>38,3</b>	<b>40,2</b>	<b>-</b>	<b>Totaal</b>	
59,2	-	35,0	-	45,0	-	-	37,9	60,0	-	Mannen	
61,7	-	-	-	30,0	-	-	40,0	6,0	-	Vrouwen	
Machine- en installatiebestuurders, montagearbeiders 8											
<b>15,7</b>	<b>-</b>	<b>57,4</b>	<b>-</b>	<b>86,2</b>	<b>40,0</b>	<b>-</b>	<b>60,0</b>	<b>33,7</b>	<b>-</b>	<b>Totaal</b>	
26,1	-	59,1	-	86,2	40,0	-	60,0	40,0	-	Mannen	
5,0	-	4,0	-	-	-	-	-	28,0	-	Vrouwen	
Ongeschoolde arbeiders en bedienden 9A											
<b>51,4</b>	<b>85,4</b>	<b>-</b>	<b>-</b>	<b>38,5</b>	<b>-</b>	<b>-</b>	<b>-</b>	<b>39,5</b>	<b>47,3</b>	<b>Totaal</b>	
46,5	97,0	-	-	41,2	-	-	-	45,7	47,3	Mannen	
97,0	71,0	-	-	33,9	-	-	-	36,3	-	Vrouwen	

## Reden voor een afwijking tussen gewone en werkelijke arbeidsduur, geslacht en leeftijd

	Van 15 tot 64 jaar			Van 15 tot 24 jaar		
	Totaal	Mannen	Vrouwen	Totaal	Mannen	Vrouwen
<b>België</b>						
<b>Algemeen totaal</b>						
Algemeen totaal	4.067.503	2.350.683	1.716.821	362.257	206.977	155.280
<b>Hetzelfde uurrooster</b>						
Algemeen totaal	2.574.339	1.468.008	1.106.331	255.592	146.048	109.544
<b>Minder uren</b>						
Algemeen totaal	938.513	508.416	430.098	69.105	36.894	32.211
Verlof, vakantie	630.380	360.134	270.245	48.291	27.800	20.491
Ziekte, ongeval	137.731	76.841	60.890	9.282	4.571	4.711
Variabel uurrooster (werknemer)	10.483	5.297	5.185	318	51	266
Flexibel uurrooster (werkgever)	28.735	13.023	15.713	2.047	633	1.413
Technische, economische reden	17.460	12.522	4.938	1.931	1.506	426
Zwangerschapsverlof	20.634	0	20.634	2.058	0	2.058
Loopbaanonderbreking	23.732	3.706	20.026	512	236	276
Persoonlijke reden	8.099	2.591	5.509	378	0	378
Arbeidsconflict	1.007	478	529	0	0	0
Begin/ einde betrekking	3.864	1.877	1.987	860	497	363
Onderwijs of opleiding	2.038	880	1.159	246	0	246
Weersomstandigheden	6.759	6.323	436	438	438	0
Andere redenen	47.592	24.744	22.847	2.745	1.161	1.583
<b>Meer uren</b>						
Algemeen totaal	169.734	109.619	60.115	14.250	7.938	6.311
Overuren	51.247	33.658	17.589	4.575	2.474	2.100
Variabel uurrooster (werknemer)	15.467	9.879	5.588	632	325	307
Flexibel uurrooster (werkgever)	40.328	24.448	15.880	5.192	2.870	2.322
Technische, economische reden	11.823	8.335	3.488	704	303	400
Weersomstandigheden	2.482	1.788	694	31	31	0
Andere redenen	48.389	31.512	16.877	3.117	1.936	1.181
<b>Zeer variabel</b>						
Algemeen totaal	384.916	264.639	120.276	23.310	16.096	7.215

Van 25 tot 49 jaar			Van 50 tot 64 jaar			
Totaal	Mannen	Vrouwen	Totaal	Mannen	Vrouwen	
<b>3.012.963</b>	<b>1.693.151</b>	<b>1.319.812</b>	<b>692.284</b>	<b>450.555</b>	<b>241.729</b>	<b>België</b>
						<b>Algemeen totaal</b>
						<b>Algemeen totaal</b>
<b>1.908.608</b>	<b>1.061.177</b>	<b>847.430</b>	<b>410.140</b>	<b>260.783</b>	<b>149.357</b>	<b>Hetzelfde uurrooster</b>
						<b>Algemeen totaal</b>
<b>696.445</b>	<b>361.367</b>	<b>335.078</b>	<b>172.963</b>	<b>110.154</b>	<b>62.809</b>	<b>Minder uren</b>
						<b>Algemeen totaal</b>
<b>476.400</b>	264.878	211.522	<b>105.688</b>	67.456	38.232	Verlof, vakantie
<b>89.043</b>	47.129	41.914	<b>39.406</b>	25.141	14.265	Ziekte, ongeval
<b>7.832</b>	3.932	3.900	<b>2.333</b>	1.314	1.019	Variabel uurrooster (werknemer)
<b>23.048</b>	10.135	12.912	<b>3.641</b>	2.254	1.387	Flexibel uurrooster (werkgever)
<b>12.943</b>	9.128	3.815	<b>2.586</b>	1.888	698	Technische, economische redenen
<b>18.534</b>	0	18.534	<b>42</b>	0	42	Zwangerschapsverlof
<b>19.191</b>	2.149	17.043	<b>4.028</b>	1.321	2.708	Loopbaanonderbreking
<b>6.034</b>	1.436	4.598	<b>1.687</b>	1.154	533	Persoonlijke redenen
<b>667</b>	217	450	<b>340</b>	261	79	Arbeidsconflict
<b>2.951</b>	1.380	1.571	<b>53</b>	0	53	Begin/ einde betrekking
<b>1.792</b>	880	913	<b>0</b>	0	0	Onderwijs of opleiding
<b>4.890</b>	4.667	223	<b>1.432</b>	1.218	213	Weersomstandigheden
<b>33.119</b>	15.436	17.683	<b>11.728</b>	8.147	3.581	Andere redenen
						<b>Meer uren</b>
<b>129.715</b>	<b>82.017</b>	<b>47.698</b>	<b>25.770</b>	<b>19.664</b>	<b>6.106</b>	<b>Algemeen totaal</b>
<b>39.967</b>	25.963	14.004	<b>6.705</b>	5.221	1.485	Overuren
<b>12.078</b>	7.543	4.535	<b>2.757</b>	2.011	746	Variabel uurrooster (werknemer)
<b>30.511</b>	18.089	12.422	<b>4.625</b>	3.490	1.135	Flexibel uurrooster (werkgever)
<b>9.351</b>	6.623	2.728	<b>1.768</b>	1.409	360	Technische, economische redenen
<b>1.646</b>	1.103	543	<b>805</b>	654	151	Weersomstandigheden
<b>36.162</b>	22.696	13.466	<b>9.110</b>	6.880	2.229	Andere redenen
						<b>Zeer variabel</b>
<b>278.195</b>	<b>188.590</b>	<b>89.605</b>	<b>83.411</b>	<b>59.954</b>	<b>23.457</b>	<b>Algemeen totaal</b>

## Provincie en gewest van de werkplaats, economische activiteit NACE, geslacht

Werkplaats	Sectie van de NACE							
	Totaal activiteiten	Primaire sector	Totaal secundaire sector	Secundaire sector				Tertiaire
		A en B		C	D	E	F	Totaal tertiaire sector
<b>België</b>								
<b>Algemeen totaal</b>								
<b>Totaal</b>	4.091.606	72.973	1.076.679	7.965	772.232	34.747	261.736	2.941.953
<b>Mannen</b>	2.367.060	53.729	869.985	7.201	588.720	30.140	243.923	1.443.346
<b>Vrouwen</b>	1.724.546	19.244	206.695	763	183.512	4.607	17.812	1.498.607
In het buitenland								
<b>Totaal</b>	82.890	628	31.013	286	25.970	0	4.756	51.249
Mannen	54.942	478	26.068	286	21.251	0	4.531	28.396
Vrouwen	27.948	151	4.944	0	4.719	0	225	22.853
<b>België</b>								
<b>Totaal</b>	4.008.716	72.345	1.045.667	7.679	746.262	34.747	256.979	2.890.704
<b>Mannen</b>	2.312.118	53.251	843.916	6.916	567.469	30.140	239.392	1.414.950
<b>Vrouwen</b>	1.696.598	19.093	201.751	763	178.793	4.607	17.587	1.475.754
<b>Brussels Hoofdstedelijk Gewest</b>								
<b>Totaal</b>	658.260	364	93.980	359	62.084	8.255	23.281	563.917
<b>Mannen</b>	367.663	364	72.354	206	43.970	6.505	21.672	294.946
<b>Vrouwen</b>	290.597	0	21.626	153	18.114	1.750	1.609	268.971
<b>Vlaams Gewest</b>								
<b>Totaal</b>	2.300.580	45.652	700.617	2.253	524.485	15.437	158.442	1.554.311
<b>Mannen</b>	1.339.729	32.664	558.744	1.762	396.382	13.523	147.076	748.321
<b>Vrouwen</b>	960.851	12.988	141.873	490	128.103	1.914	11.366	805.990
Provincie Antwerpen								
<b>Totaal</b>	680.443	7.382	203.969	657	156.370	4.781	42.161	469.092
Mannen	403.674	5.828	164.842	529	121.336	3.968	39.009	233.004
Vrouwen	276.769	1.554	39.126	128	35.034	812	3.152	236.088
Provincie Limburg								
<b>Totaal</b>	293.270	6.380	105.849	525	77.289	1.478	26.557	181.041
Mannen	173.728	4.766	87.219	436	60.304	1.394	25.084	81.743
Vrouwen	119.542	1.615	18.630	89	16.984	84	1.473	99.298
Provincie Oost-Vlaanderen								
<b>Totaal</b>	493.594	10.623	155.322	270	110.843	5.243	38.965	327.649
Mannen	281.936	8.173	125.094	270	83.225	4.910	36.689	148.669
Vrouwen	211.659	2.450	30.228	0	27.619	333	2.276	178.980
Provincie Vlaams-Brabant								
<b>Totaal</b>	369.320	6.913	82.633	562	61.946	1.950	18.175	279.773
Mannen	216.761	4.565	64.861	392	46.143	1.613	16.714	147.334
Vrouwen	152.559	2.348	17.772	170	15.803	338	1.461	132.439
Provincie West-Vlaanderen								
<b>Totaal</b>	463.953	14.353	152.844	238	118.037	1.985	32.584	296.756
Mannen	263.631	9.332	116.727	135	85.374	1.638	29.580	137.572
Vrouwen	200.322	5.021	36.117	103	32.663	347	3.004	159.185
<b>Waals Gewest</b>								
<b>Totaal</b>	1.049.876	26.329	251.070	5.067	159.693	11.054	75.256	772.477
<b>Mannen</b>	604.726	20.224	212.819	4.947	127.116	10.111	70.644	371.683
<b>Vrouwen</b>	445.150	6.105	38.251	120	32.577	943	4.612	400.793
Provincie Waals-Brabant								
<b>Totaal</b>	115.365	2.486	30.727	347	21.048	722	8.609	82.153
Mannen	66.540	1.917	23.406	347	14.412	682	7.965	41.217
Vrouwen	48.825	568	7.320	0	6.637	40	644	40.937
Provincie Henegouwen								
<b>Totaal</b>	380.288	9.010	93.533	2.832	63.663	3.605	23.433	277.745
Mannen	215.954	6.869	78.592	2.832	50.631	3.352	21.777	130.493
Vrouwen	164.334	2.141	14.941	0	13.032	253	1.656	147.252
Provincie Luik								
<b>Totaal</b>	338.944	4.916	87.443	812	56.081	4.604	25.946	246.585
Mannen	199.667	4.029	76.697	812	46.533	4.392	24.960	118.941
Vrouwen	139.277	887	10.747	0	9.548	212	986	127.644
Provincie Luxemburg								
<b>Totaal</b>	76.327	5.374	13.583	267	6.122	603	6.592	57.369
Mannen	43.246	3.979	11.899	195	4.748	527	6.429	27.367
Vrouwen	33.081	1.395	1.684	71	1.374	75	163	30.002
Provincie Namen								
<b>Totaal</b>	138.952	4.543	25.785	809	12.779	1.520	10.676	108.625
Mannen	79.320	3.429	22.224	761	10.793	1.158	9.513	53.666
Vrouwen	59.633	1.114	3.560	48	1.986	363	1.163	54.959



# en woonplaats

## Sectie van de NACE

### sector

G	H	I	J	K	L	M	N	O	P en Q	Werkplaats
<b>België</b>										
<b>Algemeen totaal</b>										
<b>572.372</b>	<b>132.678</b>	<b>317.293</b>	<b>165.591</b>	<b>346.468</b>	<b>400.085</b>	<b>346.852</b>	<b>475.371</b>	<b>147.967</b>	<b>37.277</b>	<b>Totaal</b>
<b>297.172</b>	<b>64.600</b>	<b>249.696</b>	<b>92.848</b>	<b>203.877</b>	<b>226.863</b>	<b>115.013</b>	<b>110.153</b>	<b>69.604</b>	<b>13.520</b>	<b>Mannen</b>
<b>275.199</b>	<b>68.078</b>	<b>67.596</b>	<b>72.743</b>	<b>142.591</b>	<b>173.222</b>	<b>231.839</b>	<b>365.218</b>	<b>78.364</b>	<b>23.757</b>	<b>Vrouwen</b>
In het buitenland										
<b>8.319</b>	<b>1.697</b>	<b>5.411</b>	<b>5.463</b>	<b>9.843</b>	<b>4.666</b>	<b>3.062</b>	<b>8.029</b>	<b>3.049</b>	<b>1.710</b>	<b>Totaal</b>
4.547	927	4.370	2.880	6.784	3.483	1.344	1.696	1.586	778	Mannen
3.772	770	1.041	2.583	3.059	1.183	1.718	6.333	1.463	932	Vrouwen
<b>België</b>										
<b>564.052</b>	<b>130.981</b>	<b>311.882</b>	<b>160.128</b>	<b>336.625</b>	<b>395.419</b>	<b>343.790</b>	<b>467.342</b>	<b>144.919</b>	<b>35.567</b>	<b>Totaal</b>
<b>292.625</b>	<b>63.673</b>	<b>245.327</b>	<b>89.968</b>	<b>197.093</b>	<b>223.380</b>	<b>113.669</b>	<b>108.457</b>	<b>68.017</b>	<b>12.742</b>	<b>Mannen</b>
<b>271.427</b>	<b>67.309</b>	<b>66.555</b>	<b>70.160</b>	<b>139.532</b>	<b>172.039</b>	<b>230.121</b>	<b>358.885</b>	<b>76.901</b>	<b>22.825</b>	<b>Vrouwen</b>
<b>Brussels Hoofdstedelijk Gewest</b>										
<b>69.682</b>	<b>21.746</b>	<b>54.000</b>	<b>68.873</b>	<b>88.603</b>	<b>101.344</b>	<b>46.521</b>	<b>61.612</b>	<b>28.188</b>	<b>23.350</b>	<b>Totaal</b>
<b>39.567</b>	<b>12.408</b>	<b>39.791</b>	<b>38.787</b>	<b>51.799</b>	<b>56.238</b>	<b>13.930</b>	<b>17.922</b>	<b>14.468</b>	<b>10.037</b>	<b>Mannen</b>
<b>30.115</b>	<b>9.337</b>	<b>14.209</b>	<b>30.086</b>	<b>36.804</b>	<b>45.105</b>	<b>32.591</b>	<b>43.690</b>	<b>13.721</b>	<b>10.313</b>	<b>Vrouwen</b>
<b>Vlaams Gewest</b>										
<b>338.439</b>	<b>77.665</b>	<b>186.834</b>	<b>63.378</b>	<b>191.563</b>	<b>159.797</b>	<b>186.190</b>	<b>269.618</b>	<b>75.948</b>	<b>4.880</b>	<b>Totaal</b>
<b>171.959</b>	<b>35.188</b>	<b>146.294</b>	<b>35.116</b>	<b>111.793</b>	<b>95.263</b>	<b>61.801</b>	<b>57.837</b>	<b>32.220</b>	<b>851</b>	<b>Mannen</b>
<b>166.480</b>	<b>42.477</b>	<b>40.540</b>	<b>28.262</b>	<b>79.770</b>	<b>64.534</b>	<b>124.389</b>	<b>211.780</b>	<b>43.728</b>	<b>4.029</b>	<b>Vrouwen</b>
Provincie Antwerpen										
<b>96.818</b>	<b>19.519</b>	<b>72.494</b>	<b>22.548</b>	<b>62.485</b>	<b>41.912</b>	<b>55.496</b>	<b>75.267</b>	<b>20.713</b>	<b>1.840</b>	<b>Totaal</b>
48.128	8.673	55.904	11.889	39.713	24.616	18.196	17.077	8.378	429	Mannen
48.690	10.846	16.589	10.659	22.772	17.296	37.300	58.190	12.335	1.411	Vrouwen
Provincie Limburg										
<b>38.184</b>	<b>9.956</b>	<b>16.996</b>	<b>4.994</b>	<b>18.865</b>	<b>21.610</b>	<b>25.361</b>	<b>32.197</b>	<b>10.993</b>	<b>1.885</b>	<b>Totaal</b>
17.662	4.361	14.757	2.782	9.820	13.547	9.038	5.993	3.568	214	Mannen
20.523	5.595	2.239	2.212	9.045	8.063	16.323	26.204	7.424	1.670	Vrouwen
Provincie Oost-Vlaanderen										
<b>74.251</b>	<b>14.700</b>	<b>28.016</b>	<b>13.935</b>	<b>33.695</b>	<b>38.387</b>	<b>43.990</b>	<b>66.298</b>	<b>14.136</b>	<b>240</b>	<b>Totaal</b>
39.179	5.822	22.336	6.309	18.208	20.982	14.874	14.950	6.009	0	Mannen
35.072	8.877	5.680	7.626	15.487	17.405	29.116	51.348	8.127	240	Vrouwen
Provincie Vlaams-Brabant										
<b>62.131</b>	<b>13.985</b>	<b>42.598</b>	<b>11.259</b>	<b>47.988</b>	<b>23.296</b>	<b>27.059</b>	<b>39.316</b>	<b>11.476</b>	<b>664</b>	<b>Totaal</b>
34.410	7.067	30.849	7.501	30.097	14.200	9.420	7.643	5.940	208	Mannen
27.721	6.917	11.749	3.758	17.892	9.097	17.639	31.673	5.536	457	Vrouwen
Provincie West-Vlaanderen										
<b>67.054</b>	<b>19.506</b>	<b>26.730</b>	<b>10.641</b>	<b>28.530</b>	<b>34.592</b>	<b>34.284</b>	<b>56.540</b>	<b>18.630</b>	<b>251</b>	<b>Totaal</b>
32.579	9.264	22.448	6.635	13.956	21.918	10.273	12.175	8.324	0	Mannen
34.474	10.242	4.282	4.006	14.574	12.674	24.011	44.366	10.306	251	Vrouwen
<b>Waals Gewest</b>										
<b>155.932</b>	<b>31.571</b>	<b>71.048</b>	<b>27.877</b>	<b>56.459</b>	<b>134.279</b>	<b>111.079</b>	<b>136.112</b>	<b>40.782</b>	<b>7.338</b>	<b>Totaal</b>
<b>81.100</b>	<b>16.077</b>	<b>59.242</b>	<b>16.065</b>	<b>33.501</b>	<b>71.879</b>	<b>37.938</b>	<b>32.698</b>	<b>21.330</b>	<b>1.853</b>	<b>Mannen</b>
<b>74.832</b>	<b>15.494</b>	<b>11.807</b>	<b>11.812</b>	<b>22.958</b>	<b>62.399</b>	<b>73.141</b>	<b>103.414</b>	<b>19.452</b>	<b>5.484</b>	<b>Vrouwen</b>
Provincie Waals-Brabant										
<b>20.512</b>	<b>3.907</b>	<b>3.971</b>	<b>2.787</b>	<b>13.021</b>	<b>10.091</b>	<b>12.114</b>	<b>10.861</b>	<b>4.462</b>	<b>427</b>	<b>Totaal</b>
10.950	2.323	3.266	1.693	8.417	5.675	3.893	2.598	2.244	158	Mannen
9.562	1.585	704	1.094	4.604	4.416	8.221	8.263	2.218	269	Vrouwen
Provincie Henegouwen										
<b>56.899</b>	<b>9.611</b>	<b>28.604</b>	<b>11.446</b>	<b>14.235</b>	<b>49.845</b>	<b>40.069</b>	<b>49.958</b>	<b>12.827</b>	<b>4.251</b>	<b>Totaal</b>
28.112	4.947	23.784	6.797	8.528	24.267	14.318	11.143	6.994	1.603	Mannen
28.787	4.664	4.820	4.649	5.708	25.577	25.751	38.815	5.832	2.648	Vrouwen
Provincie Luik										
<b>51.206</b>	<b>10.806</b>	<b>21.907</b>	<b>8.611</b>	<b>20.964</b>	<b>37.727</b>	<b>33.767</b>	<b>44.773</b>	<b>15.449</b>	<b>1.376</b>	<b>Totaal</b>
27.558	5.508	18.028	5.093	11.729	21.010	10.313	11.411	8.292	0	Mannen
23.648	5.298	3.879	3.518	9.236	16.717	23.454	33.362	7.158	1.376	Vrouwen
Provincie Luxemburg										
<b>9.863</b>	<b>4.189</b>	<b>4.889</b>	<b>1.442</b>	<b>2.948</b>	<b>12.461</b>	<b>9.282</b>	<b>9.309</b>	<b>2.872</b>	<b>115</b>	<b>Totaal</b>
4.598	1.646	4.188	627	1.407	8.426	2.963	2.424	1.061	27	Mannen
5.264	2.543	702	815	1.541	4.035	6.319	6.885	1.811	88	Vrouwen
Provincie Namen										
<b>17.453</b>	<b>3.058</b>	<b>11.677</b>	<b>3.592</b>	<b>5.290</b>	<b>24.156</b>	<b>15.847</b>	<b>21.212</b>	<b>5.172</b>	<b>1.169</b>	<b>Totaal</b>
9.882	1.653	9.976	1.855	3.420	12.502	6.450	5.123	2.739	66	Mannen
7.570	1.405	1.701	1.737	1.870	11.654	9.396	16.089	2.433	1.103	Vrouwen

## Provincie en gewest van de werkplaats, economische activiteit NACE, geslacht

Werkplaats	Sectie van de NACE							
	Totaal activiteiten	Primaire sector	Totaal secundaire sector	Secundaire sector				Tertiaire
		A en B		C	D	E	F	Totaal tertiaire sector
<b>Brussels Hoofdstedelijk Gewest</b>								
<b>Algemeen totaal</b>								
<b>Totaal</b>	347.743	0	49.836	262	32.022	2.400	15.152	297.907
<b>Mannen</b>	191.712	0	37.256	262	21.434	1.708	13.852	154.456
<b>Vrouwen</b>	156.031	0	12.580	0	10.589	692	1.299	143.451
In het buitenland								
<b>Totaal</b>	3.391	0	665	0	665	0	0	2.726
Mannen	2.268	0	665	0	665	0	0	1.603
Vrouwen	1.123	0	0	0	0	0	0	1.123
<b>België</b>								
<b>Totaal</b>	344.352	0	49.171	262	31.358	2.400	15.152	295.180
<b>Mannen</b>	189.444	0	36.591	262	20.769	1.708	13.852	152.853
<b>Vrouwen</b>	154.908	0	12.580	0	10.589	692	1.299	142.327
<b>Brussels Hoofdstedelijk Gewest</b>								
<b>Totaal</b>	296.578	0	38.998	0	24.185	2.078	12.735	257.580
<b>Mannen</b>	155.729	0	27.877	0	14.971	1.386	11.520	127.852
<b>Vrouwen</b>	140.848	0	11.121	0	9.215	692	1.214	129.727
<b>Vlaams Gewest</b>								
<b>Totaal</b>	34.904	0	7.264	158	5.307	185	1.613	27.641
<b>Mannen</b>	25.744	0	6.263	158	4.392	185	1.528	19.481
<b>Vrouwen</b>	9.161	0	1.000	0	916	0	85	8.160
Provincie Antwerpen								
<b>Totaal</b>	3.698	0	753	0	511	0	242	2.945
Mannen	2.920	0	682	0	440	0	242	2.238
Vrouwen	778	0	71	0	71	0	0	707
Provincie Limburg								
<b>Totaal</b>	741	0	398	0	258	0	140	343
Mannen	579	0	309	0	169	0	140	270
Vrouwen	162	0	89	0	89	0	0	74
Provincie Oost-Vlaanderen								
<b>Totaal</b>	1.695	0	311	0	311	0	0	1.384
Mannen	1.338	0	311	0	311	0	0	1.027
Vrouwen	357	0	0	0	0	0	0	357
Provincie Vlaams-Brabant								
<b>Totaal</b>	28.349	0	5.743	158	4.228	185	1.172	22.607
Mannen	20.486	0	4.902	158	3.472	185	1.087	15.584
Vrouwen	7.863	0	841	0	756	0	85	7.023
Provincie West-Vlaanderen								
<b>Totaal</b>	421	0	59	0	0	0	59	362
Mannen	421	0	59	0	0	0	59	362
Vrouwen	0	0	0	0	0	0	0	0
<b>Waals Gewest</b>								
<b>Totaal</b>	12.869	0	2.909	104	1.865	137	804	9.960
<b>Mannen</b>	7.971	0	2.451	104	1.406	137	804	5.520
<b>Vrouwen</b>	4.898	0	459	0	459	0	0	4.440
Provincie Waals-Brabant								
<b>Totaal</b>	8.610	0	1.866	0	1.142	67	657	6.745
Mannen	5.007	0	1.544	0	820	67	657	3.463
Vrouwen	3.604	0	322	0	322	0	0	3.282
Provincie Henegouwen								
<b>Totaal</b>	2.807	0	695	104	591	0	0	2.112
Mannen	1.890	0	558	104	454	0	0	1.332
Vrouwen	917	0	137	0	137	0	0	780
Provincie Luik								
<b>Totaal</b>	662	0	204	0	57	0	147	458
Mannen	596	0	204	0	57	0	147	392
Vrouwen	66	0	0	0	0	0	0	66
Provincie Luxemburg								
<b>Totaal</b>	100	0	0	0	0	0	0	100
Mannen	100	0	0	0	0	0	0	100
Vrouwen	0	0	0	0	0	0	0	0
Provincie Namen								
<b>Totaal</b>	690	0	145	0	75	70	0	545
Mannen	378	0	145	0	75	70	0	233
Vrouwen	311	0	0	0	0	0	0	311

## en woonplaats (vervolg)

### Sectie van de NACE

sector

G	H	I	J	K	L	M	N	O	P en Q	Werkplaats
<b>Brussels Hoofdstedelijk Gewest</b>										
<b>Algemeen totaal</b>										<b>Totaal</b>
45.997	17.774	24.525	19.793	57.967	33.101	28.871	36.625	15.718	17.535	Mannen
27.801	10.389	18.422	11.250	34.686	17.614	8.402	10.709	7.455	7.726	Vrouwen
18.196	7.384	6.103	8.543	23.281	15.487	20.468	25.916	8.263	9.809	In het buitenland
74	82	314	89	325	756	318	248	139	383	<b>Totaal</b>
74	82	159	0	251	599	74	0	139	225	Mannen
0	0	155	89	74	157	244	248	0	158	Vrouwen
<b>België</b>										
45.923	17.691	24.212	19.704	57.642	32.346	28.553	36.377	15.580	17.152	<b>Totaal</b>
27.728	10.307	18.263	11.250	34.435	17.016	8.328	10.709	7.316	7.501	Mannen
18.196	7.384	5.949	8.454	23.207	15.330	20.224	25.668	8.263	9.651	Vrouwen
<b>Brussels Hoofdstedelijk Gewest</b>										
38.440	15.991	15.863	18.460	47.194	30.859	25.046	34.277	14.603	16.847	<b>Totaal</b>
22.079	9.281	11.579	10.403	27.839	15.759	6.994	10.170	6.477	7.271	Mannen
16.361	6.710	4.284	8.057	19.355	15.100	18.052	24.107	8.126	9.576	Vrouwen
<b>Vlaams Gewest</b>										
5.570	1.535	7.612	918	7.969	722	1.675	653	682	306	<b>Totaal</b>
4.364	959	6.163	688	5.109	492	567	226	682	230	Mannen
1.206	576	1.448	230	2.860	230	1.107	427	0	76	Vrouwen
<b>Provincie Antwerpen</b>										
628	141	482	374	730	64	290	0	157	80	<b>Totaal</b>
507	67	482	289	498	0	158	0	157	80	Mannen
121	74	0	85	232	64	131	0	0	0	Vrouwen
<b>Provincie Limburg</b>										
161	0	0	0	0	183	0	0	0	0	<b>Totaal</b>
87	0	0	0	0	183	0	0	0	0	Mannen
74	0	0	0	0	0	0	0	0	0	Vrouwen
<b>Provincie Oost-Vlaanderen</b>										
521	0	70	83	322	80	208	0	100	0	<b>Totaal</b>
444	0	70	83	250	80	0	0	100	0	Mannen
77	0	0	0	71	0	208	0	0	0	Vrouwen
<b>Provincie Vlaams-Brabant</b>										
4.190	1.312	6.922	461	6.917	324	1.177	653	425	226	<b>Totaal</b>
3.257	809	5.474	316	4.361	158	409	226	425	150	Mannen
933	503	1.448	145	2.556	166	768	427	0	76	Vrouwen
<b>Provincie West-Vlaanderen</b>										
70	82	138	0	0	72	0	0	0	0	<b>Totaal</b>
70	82	138	0	0	72	0	0	0	0	Mannen
0	0	0	0	0	0	0	0	0	0	Vrouwen
<b>Waals Gewest</b>										
1.913	165	737	326	2.479	764	1.832	1.448	295	0	<b>Totaal</b>
1.285	67	521	159	1.487	764	767	313	158	0	Mannen
629	98	217	167	992	0	1.065	1.135	137	0	Vrouwen
<b>Provincie Waals-Brabant</b>										
1.526	165	527	255	1.895	257	1.107	788	224	0	<b>Totaal</b>
969	67	378	159	1.067	257	328	80	158	0	Mannen
557	98	149	96	828	0	779	709	66	0	Vrouwen
<b>Provincie Henegouwen</b>										
387	0	210	71	321	241	222	659	0	0	<b>Totaal</b>
316	0	142	0	245	241	154	233	0	0	Mannen
71	0	68	71	76	0	68	426	0	0	Vrouwen
<b>Provincie Luik</b>										
0	0	0	0	174	0	284	0	0	0	<b>Totaal</b>
0	0	0	0	174	0	218	0	0	0	Mannen
0	0	0	0	0	0	66	0	0	0	Vrouwen
<b>Provincie Luxemburg</b>										
0	0	0	0	0	100	0	0	0	0	<b>Totaal</b>
0	0	0	0	0	100	0	0	0	0	Mannen
0	0	0	0	0	0	0	0	0	0	Vrouwen
<b>Provincie Namen</b>										
0	0	0	0	89	166	219	0	71	0	<b>Totaal</b>
0	0	0	0	0	166	67	0	0	0	Mannen
0	0	0	0	89	0	152	0	71	0	Vrouwen

## Provincie en gewest van de werkplaats, economische activiteit NACE, geslacht

Werkplaats	Sectie van de NACE							
	Totaal activiteiten	Primaire sector	Totaal secundaire sector	Secundaire sector				Tertiaire
		A en B		C	D	E	F	Totaal tertiaire sector
<b>Vlaams Gewest</b>								
<b>Algemeen totaal</b>								
<b>Totaal</b>	2.527.795	45.822	736.921	2.310	551.261	19.287	164.063	1.745.053
<b>Mannen</b>	1.462.566	32.859	586.035	1.818	414.915	16.959	152.343	843.672
<b>Vrouwen</b>	1.065.230	12.963	150.886	492	136.346	2.328	11.720	901.380
In het buitenland								
<b>Totaal</b>	36.844	221	16.456	105	14.226	0	2.126	20.166
Mannen	25.197	140	13.395	105	11.280	0	2.010	11.661
Vrouwen	11.647	81	3.061	0	2.946	0	116	8.505
<b>België</b>								
<b>Totaal</b>	2.490.951	45.600	720.465	2.205	537.035	19.287	161.936	1.724.886
<b>Mannen</b>	1.437.369	32.718	572.640	1.713	403.635	16.959	150.332	832.011
<b>Vrouwen</b>	1.053.582	12.882	147.825	492	133.401	2.328	11.604	892.875
<b>Brussels Hoofdstedelijk Gewest</b>								
<b>Totaal</b>	237.439	229	34.239	214	23.822	4.150	6.053	202.971
<b>Mannen</b>	136.256	229	27.437	109	17.761	3.737	5.830	108.589
<b>Vrouwen</b>	101.183	0	6.802	105	6.060	414	223	94.381
<b>Vlaams Gewest</b>								
<b>Totaal</b>	2.230.238	45.099	678.865	1.992	506.924	14.981	154.968	1.506.274
<b>Mannen</b>	1.285.202	32.216	539.953	1.604	381.595	13.067	143.687	713.033
<b>Vrouwen</b>	945.035	12.882	138.913	388	125.330	1.914	11.281	793.241
Provincie Antwerpen								
<b>Totaal</b>	672.484	7.382	201.549	657	154.463	4.637	41.791	463.553
Mannen	396.910	5.828	162.596	529	119.603	3.824	38.639	228.486
Vrouwen	275.574	1.554	38.953	128	34.860	812	3.152	235.067
Provincie Limburg								
<b>Totaal</b>	289.900	6.141	104.673	525	76.402	1.478	26.267	179.086
Mannen	171.098	4.633	86.131	436	59.507	1.394	24.794	80.334
Vrouwen	118.802	1.509	18.541	89	16.896	84	1.473	98.752
Provincie Oost-Vlaanderen								
<b>Totaal</b>	488.730	10.623	152.717	270	108.631	5.243	38.572	325.390
Mannen	278.108	8.173	122.993	270	81.517	4.910	36.296	146.942
Vrouwen	210.622	2.450	29.723	0	27.114	333	2.276	178.448
Provincie Vlaams-Brabant								
<b>Totaal</b>	319.756	6.913	70.075	404	51.759	1.766	16.146	242.768
Mannen	178.910	4.565	53.524	233	37.093	1.428	14.770	120.821
Vrouwen	140.846	2.348	16.551	170	14.667	338	1.376	121.947
Provincie West-Vlaanderen								
<b>Totaal</b>	459.368	14.039	149.852	135	115.668	1.857	32.192	295.476
Mannen	260.176	9.018	114.708	135	83.874	1.511	29.188	136.450
Vrouwen	199.191	5.021	35.144	0	31.794	347	3.004	159.026
<b>Waals Gewest</b>								
<b>Totaal</b>	23.275	273	7.360	0	6.290	156	915	15.642
<b>Mannen</b>	15.911	273	5.250	0	4.279	156	815	10.389
<b>Vrouwen</b>	7.364	0	2.111	0	2.011	0	100	5.253
Provincie Waals-Brabant								
<b>Totaal</b>	8.735	150	2.882	0	2.611	0	270	5.703
Mannen	6.500	150	1.984	0	1.713	0	270	4.366
Vrouwen	2.235	0	898	0	898	0	0	1.337
Provincie Henegouwen								
<b>Totaal</b>	7.972	0	3.173	0	2.781	156	236	4.799
Mannen	4.595	0	2.164	0	1.773	156	236	2.431
Vrouwen	3.377	0	1.009	0	1.009	0	0	2.368
Provincie Luik								
<b>Totaal</b>	4.782	122	1.069	0	660	0	409	3.590
Mannen	3.256	122	865	0	556	0	309	2.269
Vrouwen	1.525	0	204	0	104	0	100	1.322
Provincie Luxemburg								
<b>Totaal</b>	105	0	0	0	0	0	0	105
Mannen	105	0	0	0	0	0	0	105
Vrouwen	0	0	0	0	0	0	0	0
Provincie Namen								
<b>Totaal</b>	1.682	0	237	0	237	0	0	1.445
Mannen	1.456	0	237	0	237	0	0	1.219
Vrouwen	227	0	0	0	0	0	0	227

## en woonplaats (vervolg)

### Sectie van de NACE

sector

G	H	I	J	K	L	M	N	O	P en Q	Werkplaats
<b>Vlaams Gewest</b>										
										<b>Algemeen totaal</b>
<b>355.272</b>	<b>80.840</b>	<b>201.376</b>	<b>96.977</b>	<b>214.861</b>	<b>209.162</b>	<b>199.237</b>	<b>292.064</b>	<b>86.337</b>	<b>8.928</b>	<b>Totaal</b>
<b>179.610</b>	<b>36.566</b>	<b>155.334</b>	<b>52.684</b>	<b>124.002</b>	<b>124.852</b>	<b>66.218</b>	<b>63.748</b>	<b>38.352</b>	<b>2.307</b>	<b>Mannen</b>
<b>175.662</b>	<b>44.274</b>	<b>46.042</b>	<b>44.293</b>	<b>90.859</b>	<b>84.310</b>	<b>133.020</b>	<b>228.316</b>	<b>47.984</b>	<b>6.621</b>	<b>Vrouwen</b>
In het buitenland										
<b>2.833</b>	<b>795</b>	<b>2.461</b>	<b>808</b>	<b>3.705</b>	<b>2.252</b>	<b>1.131</b>	<b>4.256</b>	<b>1.833</b>	<b>93</b>	<b>Totaal</b>
1.729	510	1.822	595	2.710	1.822	599	933	941	0	Mannen
1.104	284	640	212	995	430	532	3.322	892	93	Vrouwen
<b>België</b>										
<b>352.439</b>	<b>80.045</b>	<b>198.914</b>	<b>96.169</b>	<b>211.156</b>	<b>206.910</b>	<b>198.106</b>	<b>287.808</b>	<b>84.504</b>	<b>8.835</b>	<b>Totaal</b>
<b>177.882</b>	<b>36.055</b>	<b>153.512</b>	<b>52.089</b>	<b>121.292</b>	<b>123.030</b>	<b>65.618</b>	<b>62.814</b>	<b>37.412</b>	<b>2.307</b>	<b>Mannen</b>
<b>174.557</b>	<b>43.990</b>	<b>45.402</b>	<b>44.081</b>	<b>89.864</b>	<b>83.880</b>	<b>132.488</b>	<b>224.994</b>	<b>47.092</b>	<b>6.528</b>	<b>Vrouwen</b>
<b>Brussels Hoofdstedelijk Gewest</b>										
<b>18.849</b>	<b>3.760</b>	<b>24.935</b>	<b>33.774</b>	<b>28.951</b>	<b>47.367</b>	<b>13.625</b>	<b>18.132</b>	<b>9.132</b>	<b>4.445</b>	<b>Totaal</b>
<b>10.176</b>	<b>1.671</b>	<b>18.304</b>	<b>17.488</b>	<b>15.811</b>	<b>27.892</b>	<b>4.408</b>	<b>5.144</b>	<b>5.737</b>	<b>1.958</b>	<b>Mannen</b>
<b>8.673</b>	<b>2.089</b>	<b>6.631</b>	<b>16.286</b>	<b>13.140</b>	<b>19.475</b>	<b>9.217</b>	<b>12.988</b>	<b>3.395</b>	<b>2.488</b>	<b>Vrouwen</b>
<b>Vlaams Gewest</b>										
<b>328.547</b>	<b>75.879</b>	<b>172.157</b>	<b>61.639</b>	<b>179.748</b>	<b>156.924</b>	<b>183.917</b>	<b>268.161</b>	<b>75.078</b>	<b>4.224</b>	<b>Totaal</b>
<b>164.821</b>	<b>33.978</b>	<b>133.875</b>	<b>33.955</b>	<b>103.522</b>	<b>92.735</b>	<b>60.996</b>	<b>57.313</b>	<b>31.489</b>	<b>349</b>	<b>Mannen</b>
<b>163.725</b>	<b>41.901</b>	<b>38.282</b>	<b>27.684</b>	<b>76.226</b>	<b>64.189</b>	<b>122.921</b>	<b>210.848</b>	<b>43.589</b>	<b>3.875</b>	<b>Vrouwen</b>
Provincie Antwerpen										
<b>95.647</b>	<b>19.228</b>	<b>71.408</b>	<b>21.914</b>	<b>60.948</b>	<b>41.848</b>	<b>55.206</b>	<b>75.183</b>	<b>20.522</b>	<b>1.648</b>	<b>Totaal</b>
47.115	8.455	54.861	11.384	38.529	24.616	18.038	17.030	8.222	237	Mannen
48.532	10.773	16.548	10.530	22.419	17.232	37.169	58.153	12.300	1.411	Vrouwen
Provincie Limburg										
<b>37.859</b>	<b>9.956</b>	<b>16.565</b>	<b>4.994</b>	<b>18.721</b>	<b>20.970</b>	<b>25.049</b>	<b>32.197</b>	<b>10.993</b>	<b>1.782</b>	<b>Totaal</b>
17.410	4.361	14.462	2.782	9.820	12.907	8.918	5.993	3.568	112	Mannen
20.449	5.595	2.102	2.212	8.901	8.063	16.132	26.204	7.424	1.670	Vrouwen
Provincie Oost-Vlaanderen										
<b>73.556</b>	<b>14.700</b>	<b>27.555</b>	<b>13.852</b>	<b>33.261</b>	<b>38.111</b>	<b>43.782</b>	<b>66.298</b>	<b>14.036</b>	<b>240</b>	<b>Totaal</b>
38.736	5.822	21.874	6.225	17.845	20.706	14.874	14.950	5.909	0	Mannen
34.820	8.877	5.680	7.626	15.416	17.405	28.908	51.348	8.127	240	Vrouwen
Provincie Vlaams-Brabant										
<b>54.660</b>	<b>12.572</b>	<b>30.543</b>	<b>10.388</b>	<b>38.288</b>	<b>21.578</b>	<b>25.595</b>	<b>37.943</b>	<b>10.898</b>	<b>303</b>	<b>Totaal</b>
29.051	6.158	20.874	7.078	23.372	12.763	8.893	7.166	5.466	0	Mannen
25.609	6.414	9.670	3.310	14.916	8.815	16.702	30.777	5.432	303	Vrouwen
Provincie West-Vlaanderen										
<b>66.825</b>	<b>19.423</b>	<b>26.086</b>	<b>10.491</b>	<b>28.530</b>	<b>34.417</b>	<b>34.284</b>	<b>56.540</b>	<b>18.630</b>	<b>251</b>	<b>Totaal</b>
32.509	9.182	21.804	6.485	13.956	21.743	10.273	12.175	8.324	0	Mannen
34.316	10.242	4.282	4.006	14.574	12.674	24.011	44.366	10.306	251	Vrouwen
<b>Waals Gewest</b>										
<b>5.043</b>	<b>406</b>	<b>1.823</b>	<b>757</b>	<b>2.457</b>	<b>2.619</b>	<b>564</b>	<b>1.515</b>	<b>294</b>	<b>165</b>	<b>Totaal</b>
<b>2.884</b>	<b>406</b>	<b>1.333</b>	<b>646</b>	<b>1.959</b>	<b>2.403</b>	<b>214</b>	<b>357</b>	<b>185</b>	<b>0</b>	<b>Mannen</b>
<b>2.159</b>	<b>0</b>	<b>489</b>	<b>110</b>	<b>497</b>	<b>215</b>	<b>350</b>	<b>1.158</b>	<b>109</b>	<b>165</b>	<b>Vrouwen</b>
Provincie Waals-Brabant										
<b>2.017</b>	<b>116</b>	<b>422</b>	<b>386</b>	<b>1.524</b>	<b>1.130</b>	<b>0</b>	<b>0</b>	<b>109</b>	<b>0</b>	<b>Totaal</b>
1.039	116	422	386	1.273	1.130	0	0	0	0	Mannen
978	0	0	0	251	0	0	0	109	0	Vrouwen
Provincie Henegouwen										
<b>1.932</b>	<b>133</b>	<b>852</b>	<b>110</b>	<b>464</b>	<b>494</b>	<b>128</b>	<b>591</b>	<b>94</b>	<b>0</b>	<b>Totaal</b>
911	133	471	0	218	494	0	110	94	0	Mannen
1.022	0	381	110	247	0	128	481	0	0	Vrouwen
Provincie Luik										
<b>590</b>	<b>157</b>	<b>549</b>	<b>260</b>	<b>469</b>	<b>374</b>	<b>222</b>	<b>804</b>	<b>0</b>	<b>165</b>	<b>Totaal</b>
430	157	440	260	469	265	0	247	0	0	Mannen
160	0	109	0	0	109	222	557	0	165	Vrouwen
Provincie Luxemburg										
<b>105</b>	<b>0</b>	<b>0</b>	<b>0</b>	<b>0</b>	<b>0</b>	<b>0</b>	<b>0</b>	<b>0</b>	<b>0</b>	<b>Totaal</b>
105	0	0	0	0	0	0	0	0	0	Mannen
0	0	0	0	0	0	0	0	0	0	Vrouwen
Provincie Namen										
<b>400</b>	<b>0</b>	<b>0</b>	<b>0</b>	<b>0</b>	<b>621</b>	<b>214</b>	<b>120</b>	<b>91</b>	<b>0</b>	<b>Totaal</b>
400	0	0	0	0	514	214	0	91	0	Mannen
0	0	0	0	0	107	0	120	0	0	Vrouwen

## Provincie en gewest van de werkplaats, economische activiteit NACE, geslacht

Werkplaats	Sectie van de NACE							
	Totaal activiteiten	Primaire sector	Secundaire sector				Tertiaire	
		A en B	Totaal secundaire sector	C	D	E	F	Totaal tertiaire sector
<b>Waals Gewest</b>								
<b>Algemeen totaal</b>								
<b>Totaal</b>	1.216.067	27.151	289.922	5.393	188.949	13.059	82.521	898.994
<b>Mannen</b>	712.782	20.871	246.694	5.122	152.372	11.472	77.728	445.218
<b>Vrouwen</b>	503.285	6.281	43.228	271	36.577	1.587	4.793	453.776
In het buitenland								
<b>Totaal</b>	42.654	407	13.891	181	11.080	0	2.630	28.356
Mannen	27.477	337	12.008	181	9.306	0	2.521	15.132
Vrouwen	15.177	70	1.883	0	1.773	0	110	13.224
<b>België</b>								
<b>Totaal</b>	1.173.413	26.744	276.031	5.212	177.869	13.059	79.891	870.638
<b>Mannen</b>	685.305	20.533	234.686	4.941	143.065	11.472	75.207	430.086
<b>Vrouwen</b>	488.108	6.211	41.345	271	34.804	1.587	4.684	440.551
<b>Brussels Hoofdstedelijk Gewest</b>								
<b>Totaal</b>	124.243	134	20.743	146	14.077	2.027	4.493	103.366
<b>Mannen</b>	75.678	134	17.039	97	11.238	1.383	4.322	58.504
<b>Vrouwen</b>	48.565	0	3.703	48	2.839	644	172	44.862
<b>Vlaams Gewest</b>								
<b>Totaal</b>	35.438	553	14.488	103	12.253	272	1.860	20.396
<b>Mannen</b>	28.783	447	12.528	0	10.396	272	1.860	15.807
<b>Vrouwen</b>	6.655	106	1.960	103	1.858	0	0	4.589
Provincie Antwerpen								
<b>Totaal</b>	4.261	0	1.667	0	1.395	144	128	2.594
Mannen	3.844	0	1.564	0	1.293	144	128	2.280
Vrouwen	417	0	102	0	102	0	0	314
Provincie Limburg								
<b>Totaal</b>	2.629	239	778	0	629	0	150	1.611
Mannen	2.051	133	778	0	629	0	150	1.139
Vrouwen	578	106	0	0	0	0	0	472
Provincie Oost-Vlaanderen								
<b>Totaal</b>	3.169	0	2.294	0	1.901	0	393	875
Mannen	2.490	0	1.790	0	1.396	0	393	700
Vrouwen	680	0	505	0	505	0	0	175
Provincie Vlaams-Brabant								
<b>Totaal</b>	21.214	0	6.816	0	5.959	0	857	14.398
Mannen	17.364	0	6.436	0	5.578	0	857	10.929
Vrouwen	3.850	0	381	0	381	0	0	3.469
Provincie West-Vlaanderen								
<b>Totaal</b>	4.164	314	2.932	103	2.369	128	333	918
Mannen	3.033	314	1.960	0	1.499	128	333	760
Vrouwen	1.131	0	973	103	870	0	0	158
<b>Waals Gewest</b>								
<b>Totaal</b>	1.013.732	26.057	240.800	4.963	151.539	10.761	73.537	746.875
<b>Mannen</b>	580.844	19.951	205.118	4.843	121.431	9.818	69.025	355.775
<b>Vrouwen</b>	432.888	6.105	35.682	120	30.107	943	4.512	391.101
Provincie Waals-Brabant								
<b>Totaal</b>	98.020	2.335	25.979	347	17.295	655	7.682	69.706
Mannen	55.034	1.767	19.878	347	11.878	615	7.038	33.388
Vrouwen	42.987	568	6.101	0	5.417	40	644	36.318
Provincie Henegouwen								
<b>Totaal</b>	369.509	9.010	89.665	2.728	60.291	3.449	23.197	270.834
Mannen	209.470	6.869	75.870	2.728	48.404	3.196	21.541	126.730
Vrouwen	160.039	2.141	13.795	0	11.886	253	1.656	144.104
Provincie Luik								
<b>Totaal</b>	333.500	4.794	86.170	812	55.364	4.604	25.391	242.536
Mannen	195.814	3.907	75.628	812	45.919	4.392	24.505	116.280
Vrouwen	137.686	887	10.543	0	9.444	212	886	126.257
Provincie Luxemburg								
<b>Totaal</b>	76.122	5.374	13.583	267	6.122	603	6.592	57.164
Mannen	43.041	3.979	11.899	195	4.748	527	6.429	27.162
Vrouwen	33.081	1.395	1.684	71	1.374	75	163	30.002
Provincie Namen								
<b>Totaal</b>	136.580	4.543	25.403	809	12.467	1.450	10.676	106.635
Mannen	77.486	3.429	21.843	761	10.481	1.088	9.513	52.214
Vrouwen	59.095	1.114	3.560	48	1.986	363	1.163	54.421

## en woonplaats (vervolg en einde)

### Sectie van de NACE

sector

G	H	I	J	K	L	M	N	O	P en Q	Werkplaats
<b>Waals Gewest</b>										
<b>Algemeen totaal</b>										
<b>171.102</b>	<b>34.065</b>	<b>91.392</b>	<b>48.820</b>	<b>73.640</b>	<b>157.822</b>	<b>118.744</b>	<b>146.683</b>	<b>45.912</b>	<b>10.814</b>	<b>Totaal</b>
<b>89.761</b>	<b>17.645</b>	<b>75.940</b>	<b>28.914</b>	<b>45.189</b>	<b>84.397</b>	<b>40.393</b>	<b>35.697</b>	<b>23.796</b>	<b>3.487</b>	<b>Mannen</b>
<b>81.341</b>	<b>16.420</b>	<b>15.451</b>	<b>19.907</b>	<b>28.451</b>	<b>73.425</b>	<b>78.351</b>	<b>110.986</b>	<b>22.116</b>	<b>7.327</b>	<b>Vrouwen</b>
In het buitenland										
<b>5.412</b>	<b>820</b>	<b>2.636</b>	<b>4.566</b>	<b>5.813</b>	<b>1.659</b>	<b>1.612</b>	<b>3.526</b>	<b>1.077</b>	<b>1.234</b>	<b>Totaal</b>
2.745	335	2.389	2.285	3.823	1.063	671	763	507	553	Mannen
2.668	485	247	2.282	1.990	596	942	2.763	570	681	Vrouwen
<b>België</b>										
<b>165.690</b>	<b>33.245</b>	<b>88.756</b>	<b>44.254</b>	<b>67.826</b>	<b>156.163</b>	<b>117.131</b>	<b>143.157</b>	<b>44.835</b>	<b>9.580</b>	<b>Totaal</b>
<b>87.016</b>	<b>17.310</b>	<b>73.551</b>	<b>26.629</b>	<b>41.365</b>	<b>83.335</b>	<b>39.722</b>	<b>34.934</b>	<b>23.289</b>	<b>2.934</b>	<b>Mannen</b>
<b>78.674</b>	<b>15.935</b>	<b>15.204</b>	<b>17.625</b>	<b>26.461</b>	<b>72.829</b>	<b>77.409</b>	<b>108.223</b>	<b>21.545</b>	<b>6.646</b>	<b>Vrouwen</b>
<b>Brussels Hoofdstedelijk Gewest</b>										
<b>12.392</b>	<b>1.995</b>	<b>13.202</b>	<b>16.639</b>	<b>12.457</b>	<b>23.117</b>	<b>7.850</b>	<b>9.203</b>	<b>4.453</b>	<b>2.058</b>	<b>Totaal</b>
<b>7.312</b>	<b>1.456</b>	<b>9.908</b>	<b>10.896</b>	<b>8.149</b>	<b>12.588</b>	<b>2.527</b>	<b>2.607</b>	<b>2.253</b>	<b>808</b>	<b>Mannen</b>
<b>5.081</b>	<b>538</b>	<b>3.295</b>	<b>5.743</b>	<b>4.309</b>	<b>10.530</b>	<b>5.322</b>	<b>6.595</b>	<b>2.200</b>	<b>1.249</b>	<b>Vrouwen</b>
<b>Vlaams Gewest</b>										
<b>4.322</b>	<b>251</b>	<b>7.065</b>	<b>821</b>	<b>3.846</b>	<b>2.151</b>	<b>599</b>	<b>804</b>	<b>188</b>	<b>350</b>	<b>Totaal</b>
<b>2.773</b>	<b>251</b>	<b>6.256</b>	<b>473</b>	<b>3.162</b>	<b>2.035</b>	<b>238</b>	<b>298</b>	<b>49</b>	<b>272</b>	<b>Mannen</b>
<b>1.549</b>	<b>0</b>	<b>809</b>	<b>348</b>	<b>684</b>	<b>115</b>	<b>361</b>	<b>506</b>	<b>139</b>	<b>78</b>	<b>Vrouwen</b>
Provincie Antwerpen										
<b>543</b>	<b>150</b>	<b>604</b>	<b>260</b>	<b>806</b>	<b>0</b>	<b>0</b>	<b>84</b>	<b>35</b>	<b>112</b>	<b>Totaal</b>
507	150	562	216	686	0	0	47	0	112	Mannen
36	0	42	44	121	0	0	36	35	0	Vrouwen
Provincie Limburg										
<b>165</b>	<b>0</b>	<b>431</b>	<b>0</b>	<b>144</b>	<b>457</b>	<b>312</b>	<b>0</b>	<b>0</b>	<b>103</b>	<b>Totaal</b>
165	0	295	0	0	457	120	0	0	103	Mannen
0	0	136	0	144	0	192	0	0	0	Vrouwen
Provincie Oost-Vlaanderen										
<b>175</b>	<b>0</b>	<b>391</b>	<b>0</b>	<b>112</b>	<b>197</b>	<b>0</b>	<b>0</b>	<b>0</b>	<b>0</b>	<b>Totaal</b>
0	0	391	0	112	197	0	0	0	0	Mannen
175	0	0	0	0	0	0	0	0	0	Vrouwen
Provincie Vlaams-Brabant										
<b>3.281</b>	<b>101</b>	<b>5.133</b>	<b>411</b>	<b>2.783</b>	<b>1.394</b>	<b>287</b>	<b>720</b>	<b>153</b>	<b>135</b>	<b>Totaal</b>
2.102	101	4.502	108	2.364	1.278	118	251	49	58	Mannen
1.179	0	631	303	420	115	169	469	105	78	Vrouwen
Provincie West-Vlaanderen										
<b>158</b>	<b>0</b>	<b>507</b>	<b>150</b>	<b>0</b>	<b>103</b>	<b>0</b>	<b>0</b>	<b>0</b>	<b>0</b>	<b>Totaal</b>
0	0	507	150	0	103	0	0	0	0	Mannen
158	0	0	0	0	0	0	0	0	0	Vrouwen
<b>Waals Gewest</b>										
<b>148.976</b>	<b>31.000</b>	<b>68.488</b>	<b>26.794</b>	<b>51.523</b>	<b>130.895</b>	<b>108.683</b>	<b>133.150</b>	<b>40.194</b>	<b>7.173</b>	<b>Totaal</b>
<b>76.931</b>	<b>15.603</b>	<b>57.388</b>	<b>15.260</b>	<b>30.055</b>	<b>68.712</b>	<b>36.957</b>	<b>32.028</b>	<b>20.987</b>	<b>1.853</b>	<b>Mannen</b>
<b>72.044</b>	<b>15.396</b>	<b>11.100</b>	<b>11.534</b>	<b>21.468</b>	<b>62.184</b>	<b>71.726</b>	<b>101.122</b>	<b>19.206</b>	<b>5.319</b>	<b>Vrouwen</b>
Provincie Waals-Brabant										
<b>16.969</b>	<b>3.626</b>	<b>3.022</b>	<b>2.146</b>	<b>9.602</b>	<b>8.704</b>	<b>11.007</b>	<b>10.073</b>	<b>4.130</b>	<b>427</b>	<b>Totaal</b>
8.942	2.139	2.466	1.148	6.077	4.288	3.566	2.519	2.086	158	Mannen
8.026	1.487	566	998	3.525	4.416	7.441	7.555	2.044	269	Vrouwen
Provincie Henegouwen										
<b>54.580</b>	<b>9.478</b>	<b>27.542</b>	<b>11.264</b>	<b>13.450</b>	<b>49.109</b>	<b>39.720</b>	<b>48.707</b>	<b>12.733</b>	<b>4.251</b>	<b>Totaal</b>
26.885	4.814	23.171	6.797	8.065	23.532	14.164	10.799	6.900	1.603	Mannen
27.695	4.664	4.372	4.467	5.385	25.577	25.556	37.908	5.832	2.648	Vrouwen
Provincie Luik										
<b>50.616</b>	<b>10.649</b>	<b>21.358</b>	<b>8.351</b>	<b>20.321</b>	<b>37.353</b>	<b>33.261</b>	<b>43.968</b>	<b>15.449</b>	<b>1.211</b>	<b>Totaal</b>
27.128	5.351	17.588	4.833	11.085	20.744	10.095	11.163	8.292	0	Mannen
23.488	5.298	3.770	3.518	9.236	16.608	23.166	32.805	7.158	1.211	Vrouwen
Provincie Luxemburg										
<b>9.758</b>	<b>4.189</b>	<b>4.889</b>	<b>1.442</b>	<b>2.948</b>	<b>12.360</b>	<b>9.282</b>	<b>9.309</b>	<b>2.872</b>	<b>115</b>	<b>Totaal</b>
4.494	1.646	4.188	627	1.407	8.326	2.963	2.424	1.061	27	Mannen
5.264	2.543	702	815	1.541	4.035	6.319	6.885	1.811	88	Vrouwen
Provincie Namen										
<b>17.053</b>	<b>3.058</b>	<b>11.677</b>	<b>3.592</b>	<b>5.201</b>	<b>23.369</b>	<b>15.414</b>	<b>21.092</b>	<b>5.010</b>	<b>1.169</b>	<b>Totaal</b>
9.483	1.653	9.976	1.855	3.420	11.822	6.169	5.123	2.648	66	Mannen
7.570	1.405	1.701	1.737	1.781	11.547	9.245	15.969	2.362	1.103	Vrouwen

**Loontrekkenden (PWA en gelegenhedswerk uitgezonderd) : arbeidsstelsel  
(voltijds/deeltijds en reden), leeftijd, geslacht en woonplaats**

<b>Voltijds/deeltijds en reden</b>	<b>Totaal</b>	<b>Van 15 tot 24 jaar</b>	<b>Van 25 tot 49 jaar</b>	<b>50 jaar en meer</b>
<b>België</b>				
<b>Algemeen totaal</b>				
<b>Totaal</b>	<b>3.410.135</b>	<b>340.149</b>	<b>2.542.980</b>	<b>527.006</b>
<b>Mannen</b>	<b>1.947.119</b>	<b>192.426</b>	<b>1.410.575</b>	<b>344.119</b>
<b>Vrouwen</b>	<b>1.463.016</b>	<b>147.723</b>	<b>1.132.405</b>	<b>182.887</b>
<b>Voltijds werk</b>				
<b>Totaal</b>	<b>2.728.587</b>	<b>274.509</b>	<b>2.032.443</b>	<b>421.635</b>
<b>Mannen</b>	<b>1.841.176</b>	<b>170.293</b>	<b>1.350.259</b>	<b>320.624</b>
<b>Vrouwen</b>	<b>887.411</b>	<b>104.216</b>	<b>682.184</b>	<b>101.011</b>
<b>Totaal deeltijds werk</b>				
<b>Totaal</b>	<b>681.549</b>	<b>65.640</b>	<b>510.538</b>	<b>105.371</b>
<b>Mannen</b>	<b>105.943</b>	<b>22.133</b>	<b>60.316</b>	<b>23.494</b>
<b>Vrouwen</b>	<b>575.605</b>	<b>43.507</b>	<b>450.221</b>	<b>81.877</b>
<b>Reden voor deeltijds werk</b>				
Geen voltijds werk gevonden				
<b>Totaal</b>	<b>159.547</b>	<b>31.536</b>	<b>114.077</b>	<b>13.934</b>
Mannen	36.104	7.572	24.977	3.556
Vrouwen	123.443	23.965	89.100	10.378
Een andere deeltijdse betrekking vult de hoofdbetrekking aan				
<b>Totaal</b>	<b>18.518</b>	<b>1.624</b>	<b>14.570</b>	<b>2.324</b>
Mannen	6.687	259	4.891	1.538
Vrouwen	11.831	1.365	9.680	786
Combinatie opleiding - werk				
<b>Totaal</b>	<b>15.452</b>	<b>12.355</b>	<b>2.940</b>	<b>156</b>
Mannen	9.122	7.882	1.240	0
Vrouwen	6.330	4.473	1.701	156
Arbeidsongeschikt				
<b>Totaal</b>	<b>17.458</b>	<b>383</b>	<b>10.368</b>	<b>6.707</b>
Mannen	6.606	112	3.641	2.854
Vrouwen	10.852	272	6.727	3.853
Kinderopvang				
<b>Totaal</b>	<b>166.275</b>	<b>2.067</b>	<b>160.082</b>	<b>4.126</b>
Mannen	2.784	0	2.668	116
Vrouwen	163.491	2.067	157.414	4.010
Andere persoonlijke of familiale redenen				
<b>Totaal</b>	<b>171.398</b>	<b>4.292</b>	<b>123.678</b>	<b>43.429</b>
Mannen	16.851	931	8.992	6.927
Vrouwen	154.548	3.360	114.686	36.502
Geen voltijds werk gewenst				
<b>Totaal</b>	<b>62.358</b>	<b>3.686</b>	<b>40.416</b>	<b>18.256</b>
Mannen	9.570	1.304	5.431	2.834
Vrouwen	52.788	2.382	34.984	15.422
Andere redenen				
<b>Totaal</b>	<b>70.542</b>	<b>9.696</b>	<b>44.406</b>	<b>16.440</b>
Mannen	18.220	4.073	8.476	5.671
Vrouwen	52.323	5.624	35.930	10.769



**Loontrekkenden (PWA en gelegenhedswerk uitgezonderd) : arbeidsstelsel  
(voltijds/deeltijds en reden), leeftijd, geslacht en woonplaats (vervolg)**
**Voltijds/deeltijds  
en reden**

	<b>Totaal</b>	<b>Van 15 tot 24 jaar</b>	<b>Van 25 tot 49 jaar</b>	<b>50 jaar en meer</b>
<b>Brussels Hoofdstedelijk Gewest</b>				
<b>Algemeen totaal</b>				
<b>Totaal</b>	<b>289.341</b>	<b>22.759</b>	<b>214.222</b>	<b>52.360</b>
<b>Mannen</b>	<b>152.178</b>	<b>11.510</b>	<b>113.365</b>	<b>27.302</b>
<b>Vrouwen</b>	<b>137.163</b>	<b>11.249</b>	<b>100.857</b>	<b>25.057</b>
<b>Voltijds werk</b>				
<b>Totaal</b>	<b>236.279</b>	<b>15.515</b>	<b>177.760</b>	<b>43.004</b>
<b>Mannen</b>	<b>137.895</b>	<b>8.347</b>	<b>104.441</b>	<b>25.107</b>
<b>Vrouwen</b>	<b>98.384</b>	<b>7.168</b>	<b>73.319</b>	<b>17.897</b>
<b>Totaal deeltijds werk</b>				
<b>Totaal</b>	<b>53.062</b>	<b>7.244</b>	<b>36.462</b>	<b>9.356</b>
<b>Mannen</b>	<b>14.282</b>	<b>3.163</b>	<b>8.924</b>	<b>2.196</b>
<b>Vrouwen</b>	<b>38.780</b>	<b>4.081</b>	<b>27.538</b>	<b>7.160</b>
<b>Reden voor deeltijds werk</b>				
Geen voltijds werk gevonden				
<b>Totaal</b>	<b>19.722</b>	<b>3.419</b>	<b>14.251</b>	<b>2.051</b>
Mannen	7.492	1.342	5.243	907
Vrouwen	12.229	2.077	9.008	1.144
Een andere deeltijdse betrekking vult de hoofdbetrekking aan				
<b>Totaal</b>	<b>2.296</b>	<b>0</b>	<b>1.725</b>	<b>571</b>
Mannen	1.106	0	740	366
Vrouwen	1.189	0	985	204
Combinatie opleiding - werk				
<b>Totaal</b>	<b>2.360</b>	<b>1.775</b>	<b>532</b>	<b>53</b>
Mannen	1.274	1.083	190	0
Vrouwen	1.086	691	342	53
Arbeidsongeschikt				
<b>Totaal</b>	<b>1.499</b>	<b>0</b>	<b>836</b>	<b>663</b>
Mannen	412	0	285	127
Vrouwen	1.087	0	551	536
Kinderopvang				
<b>Totaal</b>	<b>9.335</b>	<b>391</b>	<b>8.412</b>	<b>532</b>
Mannen	365	0	249	116
Vrouwen	8.971	391	8.163	416
Andere persoonlijke of familiale redenen				
<b>Totaal</b>	<b>9.035</b>	<b>505</b>	<b>5.868</b>	<b>2.662</b>
Mannen	1.086	271	490	324
Vrouwen	7.949	234	5.378	2.338
Geen voltijds werk gewenst				
<b>Totaal</b>	<b>3.945</b>	<b>405</b>	<b>2.312</b>	<b>1.228</b>
Mannen	1.005	166	692	147
Vrouwen	2.941	239	1.620	1.081
Andere redenen				
<b>Totaal</b>	<b>4.871</b>	<b>749</b>	<b>2.526</b>	<b>1.596</b>
Mannen	1.543	300	1.035	208
Vrouwen	3.327	449	1.491	1.388

**Loontrekkenden (PWA en gelegenhedswerk uitgezonderd) : arbeidsstelsel  
(voltijds/deeltijds en reden), leeftijd, geslacht en woonplaats (vervolg)**
**Voltijds/deeltijds  
en reden**

	<b>Totaal</b>	<b>Van 15 tot 24 jaar</b>	<b>Van 25 tot 49 jaar</b>	<b>50 jaar en meer</b>
<b>Vlaams Gewest</b>				
<b>Algemeen totaal</b>				
<b>Totaal</b>	<b>2.110.704</b>	<b>228.179</b>	<b>1.569.693</b>	<b>312.832</b>
<b>Mannen</b>	<b>1.212.370</b>	<b>127.402</b>	<b>870.038</b>	<b>214.931</b>
<b>Vrouwen</b>	<b>898.334</b>	<b>100.778</b>	<b>699.656</b>	<b>97.901</b>
<b>Voltijds werk</b>				
<b>Totaal</b>	<b>1.683.262</b>	<b>191.766</b>	<b>1.244.269</b>	<b>247.227</b>
<b>Mannen</b>	<b>1.153.074</b>	<b>116.526</b>	<b>838.199</b>	<b>198.349</b>
<b>Vrouwen</b>	<b>530.188</b>	<b>75.240</b>	<b>406.070</b>	<b>48.878</b>
<b>Totaal deeltijds werk</b>				
<b>Totaal</b>	<b>427.442</b>	<b>36.414</b>	<b>325.424</b>	<b>65.604</b>
<b>Mannen</b>	<b>59.296</b>	<b>10.876</b>	<b>31.839</b>	<b>16.582</b>
<b>Vrouwen</b>	<b>368.146</b>	<b>25.538</b>	<b>293.585</b>	<b>49.023</b>
<b>Reden voor deeltijds werk</b>				
Geen voltijds werk gevonden				
<b>Totaal</b>	<b>69.776</b>	<b>15.733</b>	<b>48.152</b>	<b>5.891</b>
Mannen	12.791	2.992	8.484	1.315
Vrouwen	56.984	12.740	39.668	4.576
Een andere deeltijdse betrekking vult de hoofdbetrekking aan				
<b>Totaal</b>	<b>11.175</b>	<b>1.081</b>	<b>8.550</b>	<b>1.543</b>
Mannen	4.220	259	2.817	1.144
Vrouwen	6.955	822	5.733	399
Combinatie opleiding - werk				
<b>Totaal</b>	<b>6.863</b>	<b>5.807</b>	<b>1.056</b>	<b>0</b>
Mannen	4.148	3.577	571	0
Vrouwen	2.716	2.230	485	0
Arbeidsongeschikt				
<b>Totaal</b>	<b>11.464</b>	<b>348</b>	<b>7.017</b>	<b>4.099</b>
Mannen	4.937	112	2.662	2.163
Vrouwen	6.527	236	4.355	1.935
Kinderopvang				
<b>Totaal</b>	<b>124.760</b>	<b>1.332</b>	<b>120.605</b>	<b>2.824</b>
Mannen	1.793	0	1.793	0
Vrouwen	122.967	1.332	118.811	2.824
Andere persoonlijke of familiale redenen				
<b>Totaal</b>	<b>113.987</b>	<b>2.474</b>	<b>84.082</b>	<b>27.431</b>
Mannen	11.960	342	6.232	5.386
Vrouwen	102.027	2.132	77.850	22.045
Geen voltijds werk gewenst				
<b>Totaal</b>	<b>42.020</b>	<b>2.692</b>	<b>26.362</b>	<b>12.965</b>
Mannen	6.700	1.090	3.519	2.091
Vrouwen	35.319	1.602	22.843	10.874
Andere redenen				
<b>Totaal</b>	<b>47.398</b>	<b>6.946</b>	<b>29.600</b>	<b>10.851</b>
Mannen	12.746	2.504	5.761	4.482
Vrouwen	34.651	4.443	23.839	6.369

**Loontrekkenden (PWA en gelegenhedswerk uitgezonderd) : arbeidsstelsel  
(voltijds/deeltijds en reden), leeftijd, geslacht en woonplaats (vervolg en einde)**
**Voltijds/deeltijds  
en reden**

	<b>Totaal</b>	<b>Van 15 tot 24 jaar</b>	<b>Van 25 tot 49 jaar</b>	<b>50 jaar en meer</b>
<b>Waals Gewest</b>				
<b>Algemeen totaal</b>				
<b>Totaal</b>	<b>1.010.090</b>	<b>89.210</b>	<b>759.065</b>	<b>161.815</b>
<b>Mannen</b>	<b>582.571</b>	<b>53.514</b>	<b>427.172</b>	<b>101.886</b>
<b>Vrouwen</b>	<b>427.519</b>	<b>35.697</b>	<b>331.893</b>	<b>59.929</b>
<b>Voltijds werk</b>				
<b>Totaal</b>	<b>809.046</b>	<b>67.228</b>	<b>610.413</b>	<b>131.404</b>
<b>Mannen</b>	<b>550.206</b>	<b>45.419</b>	<b>407.618</b>	<b>97.169</b>
<b>Vrouwen</b>	<b>258.839</b>	<b>21.809</b>	<b>202.795</b>	<b>34.236</b>
<b>Totaal deeltijds werk</b>				
<b>Totaal</b>	<b>201.044</b>	<b>21.982</b>	<b>148.651</b>	<b>30.411</b>
<b>Mannen</b>	<b>32.365</b>	<b>8.094</b>	<b>19.553</b>	<b>4.717</b>
<b>Vrouwen</b>	<b>168.679</b>	<b>13.888</b>	<b>129.098</b>	<b>25.693</b>
<b>Reden voor deeltijds werk</b>				
Geen voltijds werk gevonden				
<b>Totaal</b>	<b>70.049</b>	<b>12.384</b>	<b>51.674</b>	<b>5.991</b>
Mannen	15.821	3.237	11.250	1.333
Vrouwen	54.229	9.147	40.424	4.658
Een andere deeltijdse betrekking vult de hoofdbetrekking aan				
<b>Totaal</b>	<b>5.048</b>	<b>543</b>	<b>4.295</b>	<b>210</b>
Mannen	1.361	0	1.334	27
Vrouwen	3.687	543	2.961	183
Combinatie opleiding - werk				
<b>Totaal</b>	<b>6.229</b>	<b>4.773</b>	<b>1.352</b>	<b>104</b>
Mannen	3.700	3.221	479	0
Vrouwen	2.529	1.551	874	104
Arbeidsongeschikt				
<b>Totaal</b>	<b>4.495</b>	<b>35</b>	<b>2.515</b>	<b>1.945</b>
Mannen	1.257	0	694	564
Vrouwen	3.238	35	1.822	1.381
Kinderopvang				
<b>Totaal</b>	<b>32.179</b>	<b>344</b>	<b>31.065</b>	<b>770</b>
Mannen	626	0	626	0
Vrouwen	31.553	344	30.440	770
Andere persoonlijke of familiale redenen				
<b>Totaal</b>	<b>48.377</b>	<b>1.313</b>	<b>33.728</b>	<b>13.336</b>
Mannen	3.806	318	2.270	1.217
Vrouwen	44.571	995	31.458	12.119
Geen voltijds werk gewenst				
<b>Totaal</b>	<b>16.393</b>	<b>589</b>	<b>11.741</b>	<b>4.063</b>
Mannen	1.865	48	1.221	596
Vrouwen	14.528	541	10.521	3.467
Andere redenen				
<b>Totaal</b>	<b>18.274</b>	<b>2.001</b>	<b>12.280</b>	<b>3.993</b>
Mannen	3.930	1.269	1.680	980
Vrouwen	14.344	732	10.600	3.012

## Loontrekkenden (PWA en gelegenhedswerk uitgezonderd) : arbeidsstelsel (voltijds/

Sectie van de NACE								
Arbeidsstelsel	Totaal activiteiten	Primaire sector	Secundaire sector				Tertiaire	
		A en B	Totaal secundaire sector	C	D	E	F	Totaal tertiaire sector
<b>België</b>								
<b>Algemeen totaal</b>								
Totaal	3.410.135	16.839	969.210	7.710	730.336	34.333	196.831	2.424.086
Mannen	1.947.119	12.754	779.175	6.947	557.335	29.726	185.168	1.155.190
Vrouwen	1.463.016	4.085	190.035	763	173.001	4.607	11.664	1.268.896
<b>Voltijds</b>								
Totaal	2.728.587	12.643	908.762	7.362	681.373	32.875	187.152	1.807.182
Mannen	1.841.176	11.209	759.751	6.887	543.143	29.575	180.146	1.070.216
Vrouwen	887.411	1.433	149.011	475	138.230	3.300	7.006	736.967
<b>Totaal deeltijds werk</b>								
Totaal	681.549	4.197	60.449	349	48.962	1.459	9.679	616.903
Mannen	105.943	1.545	19.424	60	14.191	151	5.022	84.975
Vrouwen	575.605	2.652	41.025	289	34.771	1.307	4.657	531.929

Sectie van de NACE								
Arbeidsstelsel	Totaal activiteiten	Primaire sector	Secundaire sector				Tertiaire	
		A en B	Totaal secundaire sector	C	D	E	F	Totaal tertiaire sector
<b>België</b>								
<b>Algemeen totaal</b>								
Totaal	3.410.135	16.839	969.210	7.710	730.336	34.333	196.831	2.424.086
Van 15 tot 24 jaar	340.149	3.175	115.416	843	81.959	3.242	29.373	221.558
Van 25 tot 49 jaar	2.542.980	11.942	713.061	4.962	544.416	21.271	142.412	1.817.976
50 jaar en meer	527.006	1.722	140.733	1.906	103.961	9.820	25.046	384.552
<b>Voltijds</b>								
Totaal	2.728.587	12.643	908.762	7.362	681.373	32.875	187.152	1.807.182
Van 15 tot 24 jaar	274.509	2.665	107.779	783	78.044	3.090	25.861	164.065
Van 25 tot 49 jaar	2.032.443	8.894	670.903	4.673	508.048	20.505	137.676	1.352.646
50 jaar en meer	421.635	1.084	130.080	1.906	95.281	9.279	23.615	290.471
<b>Totaal deeltijds werk</b>								
Totaal	681.549	4.197	60.449	349	48.962	1.459	9.679	616.903
Van 15 tot 24 jaar	65.640	510	7.638	60	3.914	151	3.512	57.492
Van 25 tot 49 jaar	510.538	3.049	42.158	289	36.368	766	4.736	465.330
50 jaar en meer	105.371	638	10.653	0	8.680	541	1.431	94.081

---

**deeltijds en reden), economische activiteit NACE, geslacht en woonplaats**

---

---

**Sectie van de NACE**

---

**sector**

---

<b>G</b>	<b>H</b>	<b>I</b>	<b>J</b>	<b>K</b>	<b>L</b>	<b>M</b>	<b>N</b>	<b>O</b>	<b>P en Q</b>	<b>Arbeidsstelsel</b>
<b>België</b>										
<b>Algemeen totaal</b>										
<b>375.989</b>	<b>75.686</b>	<b>300.275</b>	<b>147.564</b>	<b>255.191</b>	<b>388.125</b>	<b>341.971</b>	<b>401.712</b>	<b>105.276</b>	<b>32.298</b>	<b>Totaal</b>
<b>184.920</b>	<b>35.900</b>	<b>236.047</b>	<b>79.858</b>	<b>142.105</b>	<b>224.224</b>	<b>113.554</b>	<b>75.128</b>	<b>50.672</b>	<b>12.783</b>	<b>Mannen</b>
<b>191.070</b>	<b>39.786</b>	<b>64.228</b>	<b>67.706</b>	<b>113.085</b>	<b>163.901</b>	<b>228.417</b>	<b>326.584</b>	<b>54.603</b>	<b>19.515</b>	<b>Vrouwen</b>
<b>Voltijds</b>										
<b>266.353</b>	<b>40.900</b>	<b>273.171</b>	<b>126.168</b>	<b>207.354</b>	<b>319.005</b>	<b>248.689</b>	<b>227.032</b>	<b>72.816</b>	<b>25.696</b>	<b>Totaal</b>
169.818	25.324	223.936	77.673	135.189	216.601	100.553	64.982	44.145	11.995	Mannen
96.534	15.577	49.235	48.495	72.165	102.404	148.136	162.050	28.671	13.701	Vrouwen
<b>Totaal deeltijds werk</b>										
<b>109.637</b>	<b>34.785</b>	<b>27.104</b>	<b>21.396</b>	<b>47.836</b>	<b>69.121</b>	<b>93.283</b>	<b>174.680</b>	<b>32.460</b>	<b>6.602</b>	<b>Totaal</b>
15.101	10.576	12.111	2.185	6.916	7.623	13.001	10.146	6.528	788	Mannen
94.535	24.209	14.994	19.211	40.920	61.497	80.282	164.534	25.932	5.814	Vrouwen

---

**Sectie van de NACE**

---

**sector**

---

<b>G</b>	<b>H</b>	<b>I</b>	<b>J</b>	<b>K</b>	<b>L</b>	<b>M</b>	<b>N</b>	<b>O</b>	<b>P en Q</b>	<b>Arbeidsstelsel</b>
<b>België</b>										
<b>Algemeen totaal</b>										
<b>375.989</b>	<b>75.686</b>	<b>300.275</b>	<b>147.564</b>	<b>255.191</b>	<b>388.125</b>	<b>341.971</b>	<b>401.712</b>	<b>105.276</b>	<b>32.298</b>	<b>Totaal</b>
<b>52.345</b>	<b>17.597</b>	<b>23.569</b>	<b>10.142</b>	<b>33.023</b>	<b>16.969</b>	<b>16.559</b>	<b>37.837</b>	<b>12.693</b>	<b>822</b>	Van 15 tot 24 jaar
<b>279.570</b>	<b>52.268</b>	<b>233.765</b>	<b>109.733</b>	<b>194.285</b>	<b>293.983</b>	<b>240.056</b>	<b>316.106</b>	<b>74.674</b>	<b>23.536</b>	Van 25 tot 49 jaar
<b>44.074</b>	<b>5.820</b>	<b>42.941</b>	<b>27.688</b>	<b>27.882</b>	<b>77.174</b>	<b>85.357</b>	<b>47.768</b>	<b>17.909</b>	<b>7.939</b>	50 jaar en meer
<b>Voltijds</b>										
<b>266.353</b>	<b>40.900</b>	<b>273.171</b>	<b>126.168</b>	<b>207.354</b>	<b>319.005</b>	<b>248.689</b>	<b>227.032</b>	<b>72.816</b>	<b>25.696</b>	<b>Totaal</b>
35.668	9.333	20.363	10.113	28.635	14.416	11.637	26.422	7.448	31	Van 15 tot 24 jaar
200.922	28.623	214.187	92.535	158.362	241.592	171.884	173.111	52.312	19.117	Van 25 tot 49 jaar
29.763	2.944	38.620	23.521	20.357	62.996	65.168	27.498	13.056	6.548	50 jaar en meer
<b>Totaal deeltijds werk</b>										
<b>109.637</b>	<b>34.785</b>	<b>27.104</b>	<b>21.396</b>	<b>47.836</b>	<b>69.121</b>	<b>93.283</b>	<b>174.680</b>	<b>32.460</b>	<b>6.602</b>	<b>Totaal</b>
16.677	8.264	3.207	30	4.388	2.552	4.922	11.416	5.245	792	Van 15 tot 24 jaar
78.648	23.645	19.578	17.198	35.923	52.391	68.172	142.995	22.362	4.420	Van 25 tot 49 jaar
14.311	2.876	4.320	4.168	7.525	14.178	20.188	20.270	4.853	1.390	50 jaar en meer

---

## Loontrekkenden (PWA en gelegenhedswerk uitgezonderd) : arbeidsstelsel (voltijds/

Sectie van de NACE								
Arbeidsstelsel	Totaal activiteiten	Primaire sector	Secundaire sector				Tertiaire	
		A en B	Totaal secundaire sector	C	D	E	F	Totaal tertiaire sector
<b>Brussels Hoofdstedelijk Gewest</b>								
<b>Algemeen totaal</b>								
Totaal	289.341	0	41.682	262	27.633	2.316	11.470	247.659
Mannen	152.178	0	30.276	262	17.953	1.624	10.437	121.902
Vrouwen	137.163	0	11.406	0	9.680	692	1.034	125.758
<b>Voltijds</b>								
Totaal	236.279	0	38.521	262	25.195	2.254	10.810	197.758
Mannen	137.895	0	29.144	262	17.271	1.624	9.987	108.751
Vrouwen	98.384	0	9.377	0	7.924	630	823	89.007
<b>Totaal deeltijds werk</b>								
Totaal	53.062	0	3.161	0	2.438	62	660	49.901
Mannen	14.282	0	1.132	0	682	0	450	13.150
Vrouwen	38.780	0	2.029	0	1.756	62	211	36.751

Sectie van de NACE								
Arbeidsstelsel	Totaal activiteiten	Primaire sector	Secundaire sector				Tertiaire	
		A en B	Totaal secundaire sector	C	D	E	F	Totaal tertiaire sector
<b>Brussels Hoofdstedelijk Gewest</b>								
<b>Algemeen totaal</b>								
Totaal	289.341	0	41.682	262	27.633	2.316	11.470	247.659
Van 15 tot 24 jaar	22.759	0	3.122	0	1.531	164	1.427	19.637
Van 25 tot 49 jaar	214.222	0	30.410	262	20.531	1.437	8.181	183.812
50 jaar en meer	52.360	0	8.150	0	5.572	715	1.863	44.210
<b>Voltijds</b>								
Totaal	236.279	0	38.521	262	25.195	2.254	10.810	197.758
Van 15 tot 24 jaar	15.515	0	2.673	0	1.400	164	1.110	12.842
Van 25 tot 49 jaar	177.760	0	28.060	262	18.414	1.437	7.948	149.700
50 jaar en meer	43.004	0	7.788	0	5.382	653	1.753	35.216
<b>Totaal deeltijds werk</b>								
Totaal	53.062	0	3.161	0	2.438	62	660	49.901
Van 15 tot 24 jaar	7.244	0	449	0	131	0	317	6.795
Van 25 tot 49 jaar	36.462	0	2.350	0	2.117	0	233	34.112
50 jaar en meer	9.356	0	362	0	190	62	110	8.994

## deeltijds en reden), economische activiteit NACE, geslacht en woonplaats (vervolg)

### Sectie van de NACE

sector

G	H	I	J	K	L	M	N	O	P en Q	Arbeidsstelsel
<b>Brussels Hoofdstedelijk Gewest</b>										
<b>Algemeen totaal</b>										
31.849	13.274	22.930	18.283	42.213	32.335	28.011	29.462	12.051	17.253	Totaal
18.011	7.616	16.961	10.164	23.601	17.413	7.973	7.261	5.233	7.669	Mannen
13.838	5.658	5.968	8.119	18.613	14.922	20.038	22.201	6.818	9.583	Vrouwen
<b>Voltijds</b>										
24.379	7.850	20.373	16.921	33.528	28.457	20.599	20.862	9.114	15.674	Totaal
15.827	5.105	15.553	9.939	21.490	16.496	6.535	5.741	4.650	7.416	Mannen
8.552	2.745	4.820	6.983	12.038	11.962	14.064	15.122	4.463	8.258	Vrouwen
<b>Totaal deeltijds werk</b>										
7.470	5.424	2.556	1.361	8.685	3.878	7.412	8.599	2.937	1.578	Totaal
2.184	2.511	1.408	225	2.110	917	1.438	1.520	583	253	Mannen
5.286	2.913	1.148	1.136	6.575	2.961	5.974	7.079	2.355	1.325	Vrouwen

### Sectie van de NACE

sector

G	H	I	J	K	L	M	N	O	P en Q	Arbeidsstelsel
<b>Brussels Hoofdstedelijk Gewest</b>										
<b>Algemeen totaal</b>										
31.849	13.274	22.930	18.283	42.213	32.335	28.011	29.462	12.051	17.253	Totaal
4.538	1.896	1.887	1.149	3.989	1.011	1.469	1.884	1.731	84	Van 15 tot 24 jaar
22.851	10.123	18.092	13.181	32.298	23.026	20.037	22.728	8.128	13.349	Van 25 tot 49 jaar
4.460	1.255	2.951	3.952	5.927	8.298	6.506	4.849	2.192	3.820	50 jaar en meer
<b>Voltijds</b>										
24.379	7.850	20.373	16.921	33.528	28.457	20.599	20.862	9.114	15.674	Totaal
2.468	888	1.211	1.149	2.692	864	925	1.731	913	0	Van 15 tot 24 jaar
18.384	6.017	16.417	12.075	26.688	20.783	14.528	15.902	6.544	12.362	Van 25 tot 49 jaar
3.527	945	2.745	3.697	4.148	6.810	5.146	3.229	1.657	3.312	50 jaar en meer
<b>Totaal deeltijds werk</b>										
7.470	5.424	2.556	1.361	8.685	3.878	7.412	8.599	2.937	1.578	Totaal
2.070	1.008	675	0	1.297	147	543	152	819	84	Van 15 tot 24 jaar
4.467	4.105	1.675	1.107	5.610	2.242	5.509	6.826	1.584	987	Van 25 tot 49 jaar
933	310	206	255	1.779	1.488	1.360	1.621	535	507	50 jaar en meer

## Loontrekkenden (PWA en gelegenhedswerk uitgezonderd) : arbeidsstelsel (voltijds/

Sectie van de NACE								
Arbeidsstelsel	Totaal activiteiten	Primaire sector	Secundaire sector				Tertiaire	
		A en B	Totaal secundaire sector	C	D	E	F	Totaal tertiaire sector
<b>Vlaams Gewest</b>								
<b>Algemeen totaal</b>								
Totaal	2.110.704	12.072	672.641	2.117	526.369	19.172	124.983	1.425.992
Mannen	1.212.370	8.415	531.732	1.624	396.182	16.844	117.082	672.224
Vrouwen	898.334	3.657	140.909	492	130.188	2.328	7.901	753.768
<b>Voltijds</b>								
Totaal	1.683.262	8.433	629.701	1.899	490.319	18.314	119.168	1.045.128
Mannen	1.153.074	7.397	519.710	1.624	386.775	16.844	114.467	625.966
Vrouwen	530.188	1.035	109.990	275	103.544	1.470	4.701	419.162
<b>Totaal deeltijds werk</b>								
Totaal	427.442	3.639	42.940	217	36.050	858	5.814	380.863
Mannen	59.296	1.018	12.021	0	9.407	0	2.614	46.257
Vrouwen	368.146	2.622	30.919	217	26.643	858	3.200	334.606

Sectie van de NACE								
Arbeidsstelsel	Totaal activiteiten	Primaire sector	Secundaire sector				Tertiaire	
		A en B	Totaal secundaire sector	C	D	E	F	Totaal tertiaire sector
<b>Vlaams Gewest</b>								
<b>Algemeen totaal</b>								
Totaal	2.110.704	12.072	672.641	2.117	526.369	19.172	124.983	1.425.992
Van 15 tot 24 jaar	228.179	2.688	83.363	104	62.277	1.839	19.144	142.129
Van 25 tot 49 jaar	1.569.693	8.104	494.529	1.726	392.081	11.848	88.873	1.067.061
50 jaar en meer	312.832	1.280	94.749	287	72.011	5.484	16.966	216.803
<b>Voltijds</b>								
Totaal	1.683.262	8.433	629.701	1.899	490.319	18.314	119.168	1.045.128
Van 15 tot 24 jaar	191.766	2.304	80.026	104	60.409	1.839	17.674	109.436
Van 25 tot 49 jaar	1.244.269	5.357	462.990	1.509	364.649	11.286	85.546	775.923
50 jaar en meer	247.227	772	86.685	287	65.261	5.189	15.948	159.770
<b>Totaal deeltijds werk</b>								
Totaal	427.442	3.639	42.940	217	36.050	858	5.814	380.863
Van 15 tot 24 jaar	36.414	383	3.338	0	1.868	0	1.469	32.693
Van 25 tot 49 jaar	325.424	2.748	31.539	217	27.432	562	3.327	291.138
50 jaar en meer	65.604	509	8.064	0	6.750	296	1.018	57.032



---

**deeltijds en reden), economische activiteit NACE, geslacht en woonplaats (vervolg)**

---

---

**Sectie van de NACE**

---

**sector**

---

<b>G</b>	<b>H</b>	<b>I</b>	<b>J</b>	<b>K</b>	<b>L</b>	<b>M</b>	<b>N</b>	<b>O</b>	<b>P en Q</b>	<b>Arbeidsstelsel</b>
<b>Vlaams Gewest</b>										
<b>Algemeen totaal</b>										
<b>225.541</b>	<b>45.609</b>	<b>190.820</b>	<b>86.356</b>	<b>160.617</b>	<b>203.783</b>	<b>196.746</b>	<b>248.483</b>	<b>61.627</b>	<b>6.411</b>	<b>Totaal</b>
<b>107.242</b>	<b>19.624</b>	<b>146.995</b>	<b>45.814</b>	<b>88.747</b>	<b>123.535</b>	<b>65.469</b>	<b>43.788</b>	<b>28.920</b>	<b>2.089</b>	<b>Mannen</b>
<b>118.299</b>	<b>25.985</b>	<b>43.824</b>	<b>40.542</b>	<b>71.870</b>	<b>80.248</b>	<b>131.277</b>	<b>204.695</b>	<b>32.707</b>	<b>4.322</b>	<b>Vrouwen</b>
<b>Voltijds</b>										
<b>160.691</b>	<b>24.435</b>	<b>173.145</b>	<b>71.918</b>	<b>131.488</b>	<b>164.042</b>	<b>142.067</b>	<b>131.290</b>	<b>41.535</b>	<b>4.518</b>	<b>Totaal</b>
100.252	14.050	139.715	44.725	84.764	119.574	57.710	37.641	25.567	1.969	Mannen
60.439	10.385	33.429	27.193	46.724	44.469	84.358	93.649	15.968	2.549	Vrouwen
<b>Totaal deeltijds werk</b>										
<b>64.851</b>	<b>21.174</b>	<b>17.675</b>	<b>14.438</b>	<b>29.129</b>	<b>39.741</b>	<b>54.679</b>	<b>117.193</b>	<b>20.092</b>	<b>1.893</b>	<b>Totaal</b>
6.990	5.574	7.280	1.089	3.983	3.962	7.760	6.147	3.354	120	Mannen
57.860	15.600	10.395	13.349	25.146	35.779	46.919	111.046	16.738	1.773	Vrouwen

---

**Sectie van de NACE**

---

**sector**

---

<b>G</b>	<b>H</b>	<b>I</b>	<b>J</b>	<b>K</b>	<b>L</b>	<b>M</b>	<b>N</b>	<b>O</b>	<b>P en Q</b>	<b>Arbeidsstelsel</b>
<b>Vlaams Gewest</b>										
<b>Algemeen totaal</b>										
<b>225.541</b>	<b>45.609</b>	<b>190.820</b>	<b>86.356</b>	<b>160.617</b>	<b>203.783</b>	<b>196.746</b>	<b>248.483</b>	<b>61.627</b>	<b>6.411</b>	<b>Totaal</b>
<b>31.473</b>	<b>11.051</b>	<b>17.111</b>	<b>6.273</b>	<b>22.926</b>	<b>10.183</b>	<b>9.715</b>	<b>25.299</b>	<b>7.835</b>	<b>263</b>	Van 15 tot 24 jaar
<b>167.735</b>	<b>30.974</b>	<b>147.399</b>	<b>64.135</b>	<b>121.797</b>	<b>155.371</b>	<b>137.728</b>	<b>194.506</b>	<b>43.608</b>	<b>3.808</b>	Van 25 tot 49 jaar
<b>26.333</b>	<b>3.584</b>	<b>26.310</b>	<b>15.948</b>	<b>15.894</b>	<b>38.229</b>	<b>49.303</b>	<b>28.678</b>	<b>10.184</b>	<b>2.339</b>	50 jaar en meer
<b>Voltijds</b>										
<b>160.691</b>	<b>24.435</b>	<b>173.145</b>	<b>71.918</b>	<b>131.488</b>	<b>164.042</b>	<b>142.067</b>	<b>131.290</b>	<b>41.535</b>	<b>4.518</b>	<b>Totaal</b>
21.859	5.914	14.917	6.273	20.696	8.851	7.487	18.507	4.930	0	Van 15 tot 24 jaar
120.959	17.023	134.507	52.275	99.123	124.545	98.074	97.629	29.210	2.577	Van 25 tot 49 jaar
17.872	1.497	23.720	13.369	11.668	30.647	36.506	15.154	7.395	1.941	50 jaar en meer
<b>Totaal deeltijds werk</b>										
<b>64.851</b>	<b>21.174</b>	<b>17.675</b>	<b>14.438</b>	<b>29.129</b>	<b>39.741</b>	<b>54.679</b>	<b>117.193</b>	<b>20.092</b>	<b>1.893</b>	<b>Totaal</b>
9.613	5.136	2.194	0	2.229	1.333	2.228	6.791	2.905	263	Van 15 tot 24 jaar
46.776	13.950	12.891	11.860	22.675	30.826	39.654	96.877	14.398	1.231	Van 25 tot 49 jaar
8.461	2.087	2.590	2.578	4.225	7.582	12.797	13.524	2.789	399	50 jaar en meer

---

## Loontrekkenden (PWA en gelegenhedswerk uitgezonderd) : arbeidsstelsel (voltijds/

Sectie van de NACE								
Arbeidsstelsel	Totaal activiteiten	Primaire sector	Secundaire sector				Tertiaire	
		A en B	Totaal secundaire sector	C	D	E	F	Totaal tertiaire sector
<b>Waals Gewest</b>								
<b>Algemeen totaal</b>								
Totaal	1.010.090	4.767	254.888	5.332	176.333	12.846	60.378	750.435
Mannen	582.571	4.339	217.167	5.061	143.199	11.258	57.649	361.065
Vrouwen	427.519	428	37.721	271	33.134	1.587	2.729	389.370
<b>Voltijds</b>								
Totaal	809.046	4.210	240.540	5.200	165.859	12.307	57.174	564.296
Mannen	550.206	3.812	210.896	5.001	139.098	11.107	55.691	335.498
Vrouwen	258.839	398	29.643	200	26.761	1.200	1.482	228.798
<b>Totaal deeltijds werk</b>								
Totaal	201.044	557	14.348	131	10.474	539	3.204	186.139
Mannen	32.365	527	6.271	60	4.102	151	1.958	25.567
Vrouwen	168.679	30	8.077	71	6.372	387	1.246	160.572

Sectie van de NACE								
Arbeidsstelsel	Totaal activiteiten	Primaire sector	Secundaire sector				Tertiaire	
		A en B	Totaal secundaire sector	C	D	E	F	Totaal tertiaire sector
<b>Waals Gewest</b>								
<b>Algemeen totaal</b>								
Totaal	1.010.090	4.767	254.888	5.332	176.333	12.846	60.378	750.435
Van 15 tot 24 jaar	89.210	487	28.931	739	18.151	1.239	8.802	59.792
Van 25 tot 49 jaar	759.065	3.838	188.123	2.974	131.804	7.986	45.359	567.103
50 jaar en meer	161.815	441	37.834	1.618	26.378	3.620	6.217	123.540
<b>Voltijds</b>								
Totaal	809.046	4.210	240.540	5.200	165.859	12.307	57.174	564.296
Van 15 tot 24 jaar	67.228	360	25.080	679	16.236	1.088	7.077	41.788
Van 25 tot 49 jaar	610.413	3.537	179.853	2.902	124.986	7.782	44.183	427.023
50 jaar en meer	131.404	312	35.607	1.618	24.637	3.437	5.915	95.485
<b>Totaal deeltijds werk</b>								
Totaal	201.044	557	14.348	131	10.474	539	3.204	186.139
Van 15 tot 24 jaar	21.982	127	3.851	60	1.915	151	1.725	18.004
Van 25 tot 49 jaar	148.651	301	8.270	71	6.819	204	1.176	140.080
50 jaar en meer	30.411	129	2.227	0	1.741	184	303	28.054

**deeltijds en reden), economische activiteit NACE, geslacht en woonplaats  
(vervolg en einde)**

**Sectie van de NACE**

**sector**

G	H	I	J	K	L	M	N	O	P en Q	Arbeidssstelsel
<b>Waals Gewest</b>										
<b>Algemeen totaal</b>										
118.599	16.803	86.526	42.926	52.361	152.007	117.214	123.767	31.598	8.634	<b>Totaal</b>
59.666	8.660	72.090	23.880	29.757	83.276	40.112	24.079	16.519	3.024	<b>Mannen</b>
58.933	8.143	14.436	19.045	22.603	68.731	77.102	99.688	15.079	5.610	<b>Vrouwen</b>
<b>Voltijds</b>										
81.283	8.616	79.653	37.329	42.338	126.505	86.022	74.879	22.167	5.504	<b>Totaal</b>
53.739	6.169	68.668	23.010	28.934	80.531	36.309	21.600	13.928	2.610	<b>Mannen</b>
27.544	2.447	10.985	14.319	13.404	45.973	49.714	53.279	8.240	2.894	<b>Vrouwen</b>
<b>Totaal deeltijds werk</b>										
37.316	8.188	6.873	5.597	10.022	25.503	31.192	48.888	9.431	3.130	<b>Totaal</b>
5.927	2.491	3.423	871	823	2.745	3.803	2.479	2.591	414	<b>Mannen</b>
31.389	5.696	3.451	4.726	9.199	22.758	27.389	46.409	6.839	2.716	<b>Vrouwen</b>

**Sectie van de NACE**

**sector**

G	H	I	J	K	L	M	N	O	P en Q	Arbeidssstelsel
<b>Waals Gewest</b>										
<b>Algemeen totaal</b>										
118.599	16.803	86.526	42.926	52.361	152.007	117.214	123.767	31.598	8.634	<b>Totaal</b>
16.335	4.651	4.572	2.720	6.109	5.774	5.375	10.655	3.127	475	Van 15 tot 24 jaar
88.984	11.171	68.274	32.417	40.190	115.587	82.291	98.872	22.938	6.379	Van 25 tot 49 jaar
13.280	981	13.680	7.788	6.062	30.647	29.548	14.241	5.533	1.780	50 jaar en meer
<b>Voltijds</b>										
81.283	8.616	79.653	37.329	42.338	126.505	86.022	74.879	22.167	5.504	<b>Totaal</b>
11.341	2.531	4.234	2.690	5.247	4.702	3.224	6.183	1.605	31	Van 15 tot 24 jaar
61.579	5.583	63.263	28.185	32.551	96.264	59.282	59.580	16.558	4.178	Van 25 tot 49 jaar
8.363	502	12.156	6.454	4.540	25.539	23.516	9.116	4.005	1.295	50 jaar en meer
<b>Totaal deeltijds werk</b>										
37.316	8.188	6.873	5.597	10.022	25.503	31.192	48.888	9.431	3.130	<b>Totaal</b>
4.994	2.120	338	30	862	1.072	2.151	4.472	1.522	444	Van 15 tot 24 jaar
27.405	5.589	5.011	4.232	7.639	19.322	23.009	39.291	6.380	2.202	Van 25 tot 49 jaar
4.917	479	1.524	1.335	1.522	5.108	6.032	5.125	1.529	484	50 jaar en meer



**Deel van de deeltijds loontrekkenden in het totaal der loontrekkenden (tussen 15 en 64 jaar, PWA en gelegenhedswerk uitgezonderd), geslacht, leeftijd en woonplaats**

	<b>Totaal</b>	Van 15 tot 24 jaar	Van 25 tot 49 jaar	50 jaar en meer
<b>België</b>				
Deeltijdse loontrekkenden				
<b>Totaal</b>	<b>678.556</b>	<b>65.640</b>	<b>510.603</b>	<b>102.313</b>
Mannen	104.609	22.133	60.382	22.095
Vrouwen	573.946	43.507	450.221	80.218
Geheel van de loontrekkenden				
<b>Totaal</b>	<b>3.404.678</b>	<b>340.149</b>	<b>2.543.046</b>	<b>521.483</b>
Mannen	1.943.584	192.426	1.410.640	340.518
Vrouwen	1.461.094	147.723	1.132.405	180.965
Percentage tewerkstelling deeltijds loontrekkenden				
<b>Totaal</b>	<b>19,9%</b>	<b>19,3%</b>	<b>20,1%</b>	<b>19,6%</b>
Mannen	5,4%	11,5%	4,3%	6,5%
Vrouwen	39,3%	29,5%	39,8%	44,3%
<b>Brussels Hoofdstedelijk Gewest</b>				
Deeltijdse loontrekkenden				
<b>Totaal</b>	<b>52.491</b>	<b>7.244</b>	<b>36.462</b>	<b>8.785</b>
Mannen	14.222	3.163	8.924	2.135
Vrouwen	38.269	4.081	27.538	6.650
Geheel van de loontrekkenden				
<b>Totaal</b>	<b>288.361</b>	<b>22.759</b>	<b>214.222</b>	<b>51.379</b>
Mannen	151.765	11.510	113.365	26.890
Vrouwen	136.596	11.249	100.857	24.490
Percentage tewerkstelling deeltijds loontrekkenden				
<b>Totaal</b>	<b>18,2%</b>	<b>31,8%</b>	<b>17,0%</b>	<b>17,1%</b>
Mannen	9,4%	27,5%	7,9%	7,9%
Vrouwen	28,0%	36,3%	27,3%	27,2%
<b>Vlaams Gewest</b>				
Deeltijdse loontrekkenden				
<b>Totaal</b>	<b>425.574</b>	<b>36.414</b>	<b>325.424</b>	<b>63.736</b>
Mannen	58.196	10.876	31.839	15.481
Vrouwen	367.378	25.538	293.585	48.254
Geheel van de loontrekkenden				
<b>Totaal</b>	<b>2.107.919</b>	<b>228.179</b>	<b>1.569.693</b>	<b>310.047</b>
Mannen	1.210.428	127.402	870.038	212.988
Vrouwen	897.492	100.778	699.656	97.059
Percentage tewerkstelling deeltijds loontrekkenden				
<b>Totaal</b>	<b>20,2%</b>	<b>16,0%</b>	<b>20,7%</b>	<b>20,6%</b>
Mannen	4,8%	8,5%	3,7%	7,3%
Vrouwen	40,9%	25,3%	42,0%	49,7%
<b>Waals Gewest</b>				
Deeltijdse loontrekkenden				
<b>Totaal</b>	<b>200.491</b>	<b>21.982</b>	<b>148.717</b>	<b>29.792</b>
Mannen	32.192	8.094	19.619	4.479
Vrouwen	168.299	13.888	129.098	25.313
Geheel van de loontrekkenden				
<b>Totaal</b>	<b>1.008.398</b>	<b>89.210</b>	<b>759.130</b>	<b>160.057</b>
Mannen	581.391	53.514	427.237	100.640
Vrouwen	427.007	35.697	331.893	59.417
Percentage tewerkstelling deeltijds loontrekkenden				
<b>Totaal</b>	<b>19,9%</b>	<b>24,6%</b>	<b>19,6%</b>	<b>18,6%</b>
Mannen	5,5%	15,1%	4,6%	4,5%
Vrouwen	39,4%	38,9%	38,9%	42,6%

**Loontrekkenden : soort contract (onbepaalde duur of tijdelijk), geslacht, leeftijd en woonplaats**

<b>Vast of tijdelijk werk</b>	<b>Totaal</b>	<b>Van 15 tot 24 jaar</b>	<b>Van 25 tot 49 jaar</b>	<b>50 jaar en meer</b>
<b>België</b>				
<b>Totaal loontrekkenden</b>				
<b>Totaal</b>	<b>3.445.562</b>	<b>341.688</b>	<b>2.571.605</b>	<b>532.270</b>
<b>Mannen</b>	<b>1.953.816</b>	<b>192.902</b>	<b>1.415.276</b>	<b>345.638</b>
<b>Vrouwen</b>	<b>1.491.747</b>	<b>148.786</b>	<b>1.156.329</b>	<b>186.632</b>
<b>Vast werk</b>				
<b>Totaal</b>	<b>3.131.153</b>	<b>236.472</b>	<b>2.380.324</b>	<b>514.357</b>
<b>Mannen</b>	<b>1.822.797</b>	<b>138.667</b>	<b>1.346.925</b>	<b>337.205</b>
<b>Vrouwen</b>	<b>1.308.356</b>	<b>97.805</b>	<b>1.033.399</b>	<b>177.152</b>
<b>Totaal tijdelijk werk</b>				
<b>Totaal</b>	<b>314.409</b>	<b>105.216</b>	<b>191.281</b>	<b>17.913</b>
<b>Mannen</b>	<b>131.018</b>	<b>54.235</b>	<b>68.351</b>	<b>8.432</b>
<b>Vrouwen</b>	<b>183.391</b>	<b>50.981</b>	<b>122.930</b>	<b>9.480</b>
<b>Uitzendarbeid</b>				
<b>Totaal</b>	<b>53.029</b>	<b>21.203</b>	<b>29.272</b>	<b>2.555</b>
Mannen	29.049	12.973	14.584	1.493
Vrouwen	23.980	8.230	14.689	1.061
<b>PWA</b>				
<b>Totaal</b>	<b>29.390</b>	<b>492</b>	<b>25.249</b>	<b>3.648</b>
Mannen	4.721	60	3.733	928
Vrouwen	24.669	433	21.517	2.720
<b>Opleiding</b>				
<b>Totaal</b>	<b>28.145</b>	<b>20.230</b>	<b>7.701</b>	<b>214</b>
Mannen	18.811	14.192	4.405	214
Vrouwen	9.334	6.038	3.296	0
<b>Studentencontract</b>				
<b>Totaal</b>	<b>8.350</b>	<b>7.643</b>	<b>707</b>	<b>0</b>
Mannen	4.119	3.750	368	0
Vrouwen	4.232	3.893	339	0
<b>Bepaalde duur</b>				
<b>Totaal</b>	<b>145.749</b>	<b>42.740</b>	<b>95.500</b>	<b>7.510</b>
Mannen	54.327	17.858	32.980	3.489
Vrouwen	91.423	24.882	62.520	4.020
<b>Ander</b>				
<b>Totaal</b>	<b>43.877</b>	<b>11.862</b>	<b>29.541</b>	<b>2.475</b>
Mannen	18.082	4.986	11.378	1.717
Vrouwen	25.796	6.876	18.163	757
<b>Gelegenheidswerk</b>				
<b>Totaal</b>	<b>5.868</b>	<b>1.046</b>	<b>3.310</b>	<b>1.512</b>
Mannen	1.910	417	903	591
Vrouwen	3.958	630	2.407	922

**Loontrekkenden : soort contract (onbepaalde duur of tijdelijk), geslacht, leeftijd en woonplaats (vervolg)**

<b>Vast of tijdelijk werk</b>	<b>Totaal</b>	<b>Van 15 tot 24 jaar</b>	<b>Van 25 tot 49 jaar</b>	<b>50 jaar en meer</b>
<b>Brussels Hoofdstedelijk Gewest</b>				
<b>Totaal loontrekkenden</b>				
<b>Totaal</b>	<b>290.942</b>	<b>23.020</b>	<b>215.251</b>	<b>52.671</b>
<b>Mannen</b>	<b>152.854</b>	<b>11.613</b>	<b>113.689</b>	<b>27.551</b>
<b>Vrouwen</b>	<b>138.088</b>	<b>11.407</b>	<b>101.562</b>	<b>25.120</b>
<b>Vast werk</b>				
<b>Totaal</b>	<b>264.888</b>	<b>16.685</b>	<b>197.324</b>	<b>50.879</b>
<b>Mannen</b>	<b>142.366</b>	<b>9.061</b>	<b>106.801</b>	<b>26.504</b>
<b>Vrouwen</b>	<b>122.522</b>	<b>7.623</b>	<b>90.524</b>	<b>24.375</b>
<b>Totaal tijdelijk werk</b>				
<b>Totaal</b>	<b>26.054</b>	<b>6.335</b>	<b>17.927</b>	<b>1.791</b>
<b>Mannen</b>	<b>10.488</b>	<b>2.552</b>	<b>6.889</b>	<b>1.047</b>
<b>Vrouwen</b>	<b>15.566</b>	<b>3.783</b>	<b>11.038</b>	<b>744</b>
<b>Uitzendarbeid</b>				
<b>Totaal</b>	<b>4.817</b>	<b>813</b>	<b>3.663</b>	<b>341</b>
Mannen	2.211	515	1.485	211
Vrouwen	2.606	298	2.178	130
<b>PWA</b>				
<b>Totaal</b>	<b>1.172</b>	<b>158</b>	<b>827</b>	<b>188</b>
Mannen	375	0	250	126
Vrouwen	797	158	577	62
<b>Opleiding</b>				
<b>Totaal</b>	<b>2.432</b>	<b>1.915</b>	<b>517</b>	<b>0</b>
Mannen	1.326	994	332	0
Vrouwen	1.107	922	185	0
<b>Studentencontract</b>				
<b>Totaal</b>	<b>894</b>	<b>628</b>	<b>266</b>	<b>0</b>
Mannen	416	312	104	0
Vrouwen	478	316	162	0
<b>Bepaalde duur</b>				
<b>Totaal</b>	<b>12.737</b>	<b>2.121</b>	<b>9.987</b>	<b>629</b>
Mannen	4.580	493	3.823	264
Vrouwen	8.157	1.627	6.164	365
<b>Ander</b>				
<b>Totaal</b>	<b>3.572</b>	<b>598</b>	<b>2.465</b>	<b>510</b>
Mannen	1.279	135	821	323
Vrouwen	2.293	462	1.644	187
<b>Gelegenheidswerk</b>				
<b>Totaal</b>	<b>429</b>	<b>103</b>	<b>202</b>	<b>123</b>
Mannen	301	103	74	123
Vrouwen	128	0	128	0

**Loontrekkenden : soort contract (onbepaalde duur of tijdelijk), geslacht, leeftijd en woonplaats (vervolg)**

<b>Vast of tijdelijk werk</b>	<b>Totaal</b>	<b>Van 15 tot 24 jaar</b>	<b>Van 25 tot 49 jaar</b>	<b>50 jaar en meer</b>
<b>Vlaams Gewest</b>				
<b>Totaal loontrekkenden</b>				
<b>Totaal</b>	<b>2.132.035</b>	<b>228.769</b>	<b>1.586.895</b>	<b>316.371</b>
<b>Mannen</b>	<b>1.216.010</b>	<b>127.520</b>	<b>872.585</b>	<b>215.905</b>
<b>Vrouwen</b>	<b>916.025</b>	<b>101.249</b>	<b>714.310</b>	<b>100.466</b>
<b>Vast werk</b>				
<b>Totaal</b>	<b>1.949.564</b>	<b>166.731</b>	<b>1.477.667</b>	<b>305.167</b>
<b>Mannen</b>	<b>1.143.986</b>	<b>96.043</b>	<b>836.853</b>	<b>211.090</b>
<b>Vrouwen</b>	<b>805.579</b>	<b>70.688</b>	<b>640.814</b>	<b>94.077</b>
<b>Totaal tijdelijk werk</b>				
<b>Totaal</b>	<b>182.470</b>	<b>62.038</b>	<b>109.228</b>	<b>11.204</b>
<b>Mannen</b>	<b>72.024</b>	<b>31.477</b>	<b>35.733</b>	<b>4.815</b>
<b>Vrouwen</b>	<b>110.446</b>	<b>30.562</b>	<b>73.496</b>	<b>6.389</b>
<b>Uitzendarbeid</b>				
<b>Totaal</b>	<b>34.041</b>	<b>15.111</b>	<b>17.507</b>	<b>1.423</b>
Mannen	18.175	9.300	7.882	994
Vrouwen	15.866	5.811	9.625	430
<b>PWA</b>				
<b>Totaal</b>	<b>18.349</b>	<b>234</b>	<b>15.473</b>	<b>2.642</b>
Mannen	2.911	0	2.240	671
Vrouwen	15.438	234	13.233	1.971
<b>Opleiding</b>				
<b>Totaal</b>	<b>14.380</b>	<b>8.902</b>	<b>5.264</b>	<b>214</b>
Mannen	9.139	5.991	2.934	214
Vrouwen	5.241	2.911	2.331	0
<b>Studentencontract</b>				
<b>Totaal</b>	<b>4.962</b>	<b>4.962</b>	<b>0</b>	<b>0</b>
Mannen	2.342	2.342	0	0
Vrouwen	2.621	2.621	0	0
<b>Bepaalde duur</b>				
<b>Totaal</b>	<b>80.558</b>	<b>24.718</b>	<b>51.322</b>	<b>4.518</b>
Mannen	26.520	10.034	14.985	1.501
Vrouwen	54.038	14.684	36.337	3.017
<b>Ander</b>				
<b>Totaal</b>	<b>27.199</b>	<b>7.756</b>	<b>17.933</b>	<b>1.510</b>
Mannen	12.209	3.692	7.385	1.132
Vrouwen	14.990	4.064	10.549	378
<b>Gelegenheidswerk</b>				
<b>Totaal</b>	<b>2.981</b>	<b>355</b>	<b>1.729</b>	<b>897</b>
Mannen	728	118	308	303
Vrouwen	2.253	237	1.421	594



**Loontrekkenden : soort contract (onbepaalde duur of tijdelijk), geslacht, leeftijd en woonplaats (vervolg en einde)**

<b>Vast of tijdelijk werk</b>	<b>Totaal</b>	<b>Van 15 tot 24 jaar</b>	<b>Van 25 tot 49 jaar</b>	<b>50 jaar en meer</b>
<b>Waals Gewest</b>				
<b>Totaal loontrekkenden</b>				
<b>Totaal</b>	<b>1.022.585</b>	<b>89.899</b>	<b>769.459</b>	<b>163.228</b>
<b>Mannen</b>	<b>584.952</b>	<b>53.769</b>	<b>429.001</b>	<b>102.181</b>
<b>Vrouwen</b>	<b>437.634</b>	<b>36.130</b>	<b>340.457</b>	<b>61.047</b>
<b>Vast werk</b>				
<b>Totaal</b>	<b>916.701</b>	<b>53.057</b>	<b>705.333</b>	<b>158.311</b>
<b>Mannen</b>	<b>536.446</b>	<b>33.563</b>	<b>403.272</b>	<b>99.611</b>
<b>Vrouwen</b>	<b>380.255</b>	<b>19.494</b>	<b>302.061</b>	<b>58.700</b>
<b>Totaal tijdelijk werk</b>				
<b>Totaal</b>	<b>105.885</b>	<b>36.842</b>	<b>64.125</b>	<b>4.918</b>
<b>Mannen</b>	<b>48.506</b>	<b>20.206</b>	<b>25.730</b>	<b>2.570</b>
<b>Vrouwen</b>	<b>57.379</b>	<b>16.636</b>	<b>38.396</b>	<b>2.347</b>
<b>Uitzendarbeid</b>				
<b>Totaal</b>	<b>14.172</b>	<b>5.279</b>	<b>8.102</b>	<b>790</b>
<b>Mannen</b>	<b>8.663</b>	<b>3.158</b>	<b>5.216</b>	<b>289</b>
<b>Vrouwen</b>	<b>5.508</b>	<b>2.121</b>	<b>2.886</b>	<b>502</b>
<b>PWA</b>				
<b>Totaal</b>	<b>9.868</b>	<b>101</b>	<b>8.950</b>	<b>818</b>
<b>Mannen</b>	<b>1.434</b>	<b>60</b>	<b>1.243</b>	<b>131</b>
<b>Vrouwen</b>	<b>8.434</b>	<b>41</b>	<b>7.707</b>	<b>687</b>
<b>Opleiding</b>				
<b>Totaal</b>	<b>11.333</b>	<b>9.413</b>	<b>1.920</b>	<b>0</b>
<b>Mannen</b>	<b>8.347</b>	<b>7.207</b>	<b>1.140</b>	<b>0</b>
<b>Vrouwen</b>	<b>2.986</b>	<b>2.205</b>	<b>781</b>	<b>0</b>
<b>Studentencontract</b>				
<b>Totaal</b>	<b>2.494</b>	<b>2.053</b>	<b>441</b>	<b>0</b>
<b>Mannen</b>	<b>1.361</b>	<b>1.097</b>	<b>265</b>	<b>0</b>
<b>Vrouwen</b>	<b>1.132</b>	<b>956</b>	<b>176</b>	<b>0</b>
<b>Bepaalde duur</b>				
<b>Totaal</b>	<b>52.454</b>	<b>15.901</b>	<b>34.191</b>	<b>2.363</b>
<b>Mannen</b>	<b>23.226</b>	<b>7.330</b>	<b>14.172</b>	<b>1.724</b>
<b>Vrouwen</b>	<b>29.228</b>	<b>8.571</b>	<b>20.018</b>	<b>639</b>
<b>Ander</b>				
<b>Totaal</b>	<b>13.106</b>	<b>3.508</b>	<b>9.143</b>	<b>455</b>
<b>Mannen</b>	<b>4.594</b>	<b>1.158</b>	<b>3.173</b>	<b>262</b>
<b>Vrouwen</b>	<b>8.513</b>	<b>2.350</b>	<b>5.970</b>	<b>193</b>
<b>Gelegenheidswerk</b>				
<b>Totaal</b>	<b>2.458</b>	<b>588</b>	<b>1.379</b>	<b>492</b>
<b>Mannen</b>	<b>881</b>	<b>195</b>	<b>521</b>	<b>165</b>
<b>Vrouwen</b>	<b>1.577</b>	<b>392</b>	<b>857</b>	<b>327</b>

## Afwijkend uurrooster en thuiswerk, geslacht, leeftijd en woonplaats

Arbeid	Totaal			Van 15 tot 24 jaar			Van 25 tot 34 jaar		
	Totaal	Mannen	Vrouwen	Totaal	Mannen	Vrouwen	Totaal	Mannen	Vrouwen
<b>België</b>									
<b>'s avonds</b>									
Nooit	2.613.042	1.415.049	1.197.993	241.500	136.969	104.531	752.505	388.574	363.931
Soms	771.454	510.206	261.247	61.400	34.399	27.001	231.577	145.659	85.918
Gewoonlijk	329.005	230.129	98.875	34.413	21.999	12.414	101.177	67.554	33.623
Altijd	192.308	124.636	67.672	16.215	9.571	6.643	54.091	33.825	20.266
<b>'s nachts</b>									
Nooit	3.360.009	1.867.066	1.492.942	299.730	165.497	134.233	971.939	513.612	458.327
Soms	356.008	269.463	86.545	31.220	21.539	9.680	108.027	75.832	32.195
Gewoonlijk	101.869	78.708	23.161	12.009	8.417	3.591	32.305	25.312	6.993
Altijd	87.812	64.672	23.140	10.569	7.484	3.085	27.078	20.855	6.223
<b>Op zaterdag</b>									
Nooit	2.498.597	1.438.150	1.060.447	228.693	141.538	87.155	724.651	398.256	326.395
Soms	715.421	449.520	265.901	57.803	31.379	26.424	208.307	125.717	82.590
Gewoonlijk	299.394	173.207	126.187	31.970	13.552	18.418	94.273	52.616	41.657
Altijd	392.397	219.143	173.254	35.062	16.470	18.592	112.119	59.023	53.096
<b>Op zondag</b>									
Nooit	3.050.863	1.755.176	1.295.687	276.684	164.056	112.628	893.936	492.601	401.335
Soms	496.409	316.203	180.206	41.088	21.868	19.220	142.497	84.278	58.220
Gewoonlijk	194.376	110.384	83.992	21.611	8.698	12.913	58.728	32.789	25.940
Altijd	164.160	98.257	65.903	14.145	8.316	5.829	44.188	25.945	18.243
<b>Thuiswerk</b>									
Nooit	3.445.100	1.991.974	1.453.127	342.410	196.851	145.559	1.026.837	571.960	454.876
Soms	186.815	124.666	62.149	3.482	1.888	1.594	53.982	31.784	22.198
Gewoonlijk	73.603	50.327	23.276	1.700	664	1.036	16.027	10.066	5.961
Altijd	200.291	113.054	87.237	5.936	3.535	2.400	42.504	21.801	20.703
<b>Brussels Hoofdstedelijk Gewest</b>									
<b>'s avonds</b>									
Nooit	230.681	116.576	114.105	16.625	8.032	8.593	71.106	35.474	35.632
Soms	67.005	43.995	23.010	3.834	2.281	1.554	24.258	15.406	8.852
Gewoonlijk	22.193	14.528	7.665	1.531	908	623	7.807	5.015	2.792
Altijd	17.846	11.742	6.105	1.567	1.023	545	5.113	3.371	1.743
<b>'s nachts</b>									
Nooit	305.264	162.421	142.843	20.848	9.932	10.915	97.478	51.490	45.988
Soms	22.745	17.437	5.308	1.794	1.545	249	7.802	5.873	1.929
Gewoonlijk	4.505	3.324	1.180	309	309	0	1.826	1.186	641
Altijd	5.212	3.659	1.553	607	457	150	1.178	719	460
<b>Op zaterdag</b>									
Nooit	232.072	121.600	110.472	14.245	7.268	6.978	74.201	38.493	35.708
Soms	62.961	39.374	23.587	4.301	2.507	1.793	20.392	12.501	7.890
Gewoonlijk	20.027	12.393	7.633	2.420	1.176	1.244	7.246	4.629	2.617
Altijd	22.666	13.473	9.193	2.592	1.293	1.299	6.446	3.643	2.803
<b>Op zondag</b>									
Nooit	275.411	147.649	127.762	18.718	9.371	9.347	87.377	45.889	41.488
Soms	40.772	25.366	15.406	2.413	1.292	1.121	14.069	9.274	4.796
Gewoonlijk	12.894	8.217	4.677	1.523	826	697	4.486	2.823	1.663
Altijd	8.648	5.608	3.039	905	755	150	2.352	1.280	1.071
<b>Thuiswerk</b>									
Nooit	296.661	161.149	135.512	22.823	11.826	10.997	97.535	52.439	45.097
Soms	20.808	13.506	7.302	484	240	244	7.232	4.418	2.814
Gewoonlijk	7.826	4.960	2.866	82	82	0	1.886	1.110	776
Altijd	12.432	7.226	5.205	168	94	74	1.631	1.300	331

Van 35 tot 44 jaar			Van 45 tot 54 jaar			55 jaar en meer			Arbeid
Totaal	Mannen	Vrouwen	Totaal	Mannen	Vrouwen	Totaal	Mannen	Vrouwen	
<b>België</b>									
<b>'s avonds</b>									
<b>805.974</b>	414.541	391.433	<b>624.698</b>	352.801	271.897	<b>188.365</b>	122.164	66.201	Nooit
<b>260.154</b>	171.924	88.231	<b>168.806</b>	120.903	47.903	<b>49.516</b>	37.321	12.195	Soms
<b>103.131</b>	72.489	30.642	<b>72.170</b>	53.869	18.301	<b>18.114</b>	14.219	3.895	Gewoonlijk
<b>62.494</b>	40.444	22.050	<b>44.775</b>	30.252	14.522	<b>14.734</b>	10.543	4.191	Altijd
<b>'s nachts</b>									
<b>1.051.353</b>	563.681	487.672	<b>792.541</b>	462.397	330.144	<b>244.445</b>	161.879	82.566	Nooit
<b>120.227</b>	92.216	28.011	<b>80.051</b>	66.033	14.017	<b>16.483</b>	13.842	2.641	Soms
<b>31.431</b>	23.039	8.392	<b>21.473</b>	17.811	3.662	<b>4.652</b>	4.129	523	Gewoonlijk
<b>28.741</b>	20.462	8.279	<b>16.384</b>	11.584	4.800	<b>5.039</b>	4.287	752	Altijd
<b>Op zaterdag</b>									
<b>781.177</b>	431.308	349.869	<b>600.925</b>	357.717	243.207	<b>163.151</b>	109.331	53.820	Nooit
<b>243.371</b>	151.189	92.182	<b>159.690</b>	107.911	51.779	<b>46.250</b>	33.324	12.926	Soms
<b>94.072</b>	53.080	40.992	<b>62.165</b>	41.496	20.669	<b>16.915</b>	12.463	4.451	Gewoonlijk
<b>113.133</b>	63.821	49.312	<b>87.669</b>	50.700	36.969	<b>44.414</b>	29.129	15.286	Altijd
<b>Op zondag</b>									
<b>953.940</b>	532.077	421.863	<b>717.253</b>	427.647	289.606	<b>209.050</b>	138.796	70.255	Nooit
<b>166.688</b>	104.337	62.350	<b>115.203</b>	81.631	33.572	<b>30.933</b>	24.089	6.844	Soms
<b>62.404</b>	33.250	29.154	<b>41.234</b>	27.794	13.440	<b>10.399</b>	7.853	2.546	Gewoonlijk
<b>48.721</b>	29.734	18.987	<b>36.759</b>	20.754	16.006	<b>20.347</b>	13.509	6.838	Altijd
<b>Thuiswerk</b>									
<b>1.074.463</b>	601.913	472.551	<b>790.007</b>	480.129	309.879	<b>211.383</b>	141.121	70.262	Nooit
<b>67.153</b>	44.966	22.187	<b>45.131</b>	32.245	12.886	<b>17.067</b>	13.784	3.284	Soms
<b>25.732</b>	16.947	8.785	<b>21.147</b>	15.198	5.950	<b>8.996</b>	7.452	1.544	Gewoonlijk
<b>64.404</b>	35.572	28.832	<b>54.163</b>	30.254	23.909	<b>33.284</b>	21.891	11.393	Altijd
<b>Brussels Hoofdstedelijk Gewest</b>									
<b>'s avonds</b>									
<b>67.126</b>	34.243	32.883	<b>53.078</b>	27.050	26.028	<b>22.746</b>	11.777	10.970	Nooit
<b>18.972</b>	12.729	6.243	<b>15.109</b>	10.358	4.750	<b>4.833</b>	3.221	1.612	Soms
<b>6.069</b>	4.098	1.971	<b>4.753</b>	3.040	1.713	<b>2.033</b>	1.466	566	Gewoonlijk
<b>5.776</b>	3.470	2.306	<b>3.754</b>	2.678	1.077	<b>1.635</b>	1.201	434	Altijd
<b>'s nachts</b>									
<b>88.421</b>	47.429	40.991	<b>69.034</b>	37.541	31.493	<b>29.483</b>	16.028	13.455	Nooit
<b>6.471</b>	5.096	1.375	<b>5.561</b>	3.933	1.628	<b>1.117</b>	991	126	Soms
<b>1.314</b>	842	472	<b>832</b>	764	68	<b>223</b>	223	0	Gewoonlijk
<b>1.737</b>	1.173	565	<b>1.266</b>	887	379	<b>423</b>	423	0	Altijd
<b>Op zaterdag</b>									
<b>69.451</b>	36.414	33.038	<b>52.359</b>	27.628	24.731	<b>21.816</b>	11.797	10.018	Nooit
<b>18.258</b>	12.168	6.090	<b>14.988</b>	9.259	5.729	<b>5.023</b>	2.938	2.084	Soms
<b>4.984</b>	2.738	2.247	<b>3.992</b>	2.705	1.286	<b>1.385</b>	1.146	240	Gewoonlijk
<b>5.250</b>	3.221	2.029	<b>5.355</b>	3.533	1.822	<b>3.023</b>	1.784	1.239	Altijd
<b>Op zondag</b>									
<b>81.877</b>	44.916	36.961	<b>61.457</b>	33.312	28.145	<b>25.982</b>	14.161	11.821	Nooit
<b>10.806</b>	6.253	4.553	<b>10.090</b>	6.341	3.749	<b>3.394</b>	2.206	1.187	Soms
<b>3.083</b>	1.971	1.112	<b>2.882</b>	1.863	1.019	<b>921</b>	734	187	Gewoonlijk
<b>2.176</b>	1.400	777	<b>2.265</b>	1.609	655	<b>950</b>	564	386	Altijd
<b>Thuiswerk</b>									
<b>85.422</b>	46.905	38.518	<b>64.945</b>	35.745	29.201	<b>25.935</b>	14.234	11.700	Nooit
<b>6.809</b>	4.509	2.300	<b>4.867</b>	3.315	1.552	<b>1.416</b>	1.023	393	Soms
<b>2.057</b>	1.141	915	<b>2.754</b>	1.839	915	<b>1.047</b>	788	259	Gewoonlijk
<b>3.655</b>	1.985	1.671	<b>4.128</b>	2.227	1.900	<b>2.849</b>	1.620	1.229	Altijd

**Afwijkend uurrooster en thuiswerk, geslacht, leeftijd en woonplaats (vervolg en einde)**

Arbeid	Totaal			Van 15 tot 24 jaar			Van 25 tot 34 jaar		
	Totaal	Mannen	Vrouwen	Totaal	Mannen	Vrouwen	Totaal	Mannen	Vrouwen
<b>Vlaams Gewest</b>									
<b>'s avonds</b>									
Nooit	1.597.895	869.752	728.142	157.678	89.544	68.134	458.921	234.873	224.048
Soms	458.904	300.359	158.546	41.028	22.311	18.718	134.946	84.960	49.986
Gewoonlijk	233.668	162.196	71.472	26.322	15.904	10.418	69.901	46.182	23.720
Altijd	130.187	84.252	45.935	10.846	5.782	5.063	36.827	22.731	14.096
<b>'s nachts</b>									
Nooit	2.082.351	1.160.926	921.425	198.438	108.470	89.968	600.146	313.731	286.415
Soms	210.739	158.166	52.573	21.217	14.151	7.067	61.952	43.696	18.257
Gewoonlijk	67.756	52.137	15.619	8.874	5.799	3.075	20.463	16.617	3.846
Altijd	59.697	45.219	14.478	7.345	5.121	2.224	18.034	14.702	3.332
<b>Op zaterdag</b>									
Nooit	1.565.464	910.974	654.490	156.633	96.651	59.981	454.746	249.831	204.915
Soms	396.793	249.568	147.224	34.432	18.733	15.699	113.153	68.660	44.494
Gewoonlijk	196.844	111.445	85.398	21.754	8.098	13.656	61.548	33.521	28.028
Altijd	261.554	144.571	116.982	23.056	10.059	12.998	71.147	36.735	34.412
<b>Op zondag</b>									
Nooit	1.902.413	1.106.653	795.760	185.564	109.133	76.431	557.722	307.780	249.942
Soms	278.883	174.413	104.470	25.724	13.793	11.930	76.743	43.985	32.759
Gewoonlijk	128.078	69.910	58.168	15.628	5.729	9.899	36.504	19.735	16.769
Altijd	111.280	65.583	45.697	8.958	4.885	4.073	29.626	17.246	12.379
<b>Thuiswerk</b>									
Nooit	2.151.447	1.246.756	904.691	230.424	130.762	99.662	634.865	351.924	282.941
Soms	101.097	69.074	32.024	1.699	985	713	28.260	17.040	11.220
Gewoonlijk	41.781	30.326	11.455	867	203	664	8.873	6.049	2.824
Altijd	126.329	70.404	55.925	2.884	1.590	1.294	28.597	13.733	14.864
<b>Waals Gewest</b>									
<b>'s avonds</b>									
Nooit	784.467	428.721	355.746	67.197	39.393	27.804	222.478	118.226	104.252
Soms	245.544	165.853	79.691	16.537	9.808	6.729	72.373	45.293	27.080
Gewoonlijk	73.143	53.405	19.738	6.560	5.187	1.373	23.469	16.357	7.112
Altijd	44.275	28.642	15.633	3.802	2.767	1.035	12.151	7.723	4.428
<b>'s nachts</b>									
Nooit	972.394	543.720	428.674	80.445	47.095	33.350	274.316	148.392	125.924
Soms	122.524	93.860	28.664	8.208	5.844	2.364	38.273	26.264	12.009
Gewoonlijk	29.608	23.247	6.362	2.825	2.309	516	10.016	7.509	2.506
Altijd	22.902	15.794	7.108	2.617	1.906	711	7.866	5.434	2.432
<b>Op zaterdag</b>									
Nooit	701.061	405.575	295.486	57.816	37.619	20.197	195.704	109.931	85.773
Soms	255.667	160.578	95.089	19.071	10.139	8.932	74.762	44.556	30.206
Gewoonlijk	82.524	49.369	33.155	7.796	4.278	3.519	25.479	14.467	11.012
Altijd	108.177	61.098	47.079	9.413	5.118	4.295	34.526	18.646	15.880
<b>Op zondag</b>									
Nooit	873.039	500.874	372.165	72.402	45.552	26.850	248.837	138.931	109.906
Soms	176.754	116.424	60.330	12.951	6.782	6.169	51.685	31.019	20.665
Gewoonlijk	53.403	32.257	21.146	4.461	2.144	2.317	17.738	10.231	7.507
Altijd	44.232	27.065	17.167	4.282	2.676	1.607	12.211	7.418	4.793
<b>Thuiswerk</b>									
Nooit	996.993	584.069	412.924	89.163	54.263	34.901	294.436	167.597	126.839
Soms	64.909	42.087	22.823	1.299	662	636	18.490	10.325	8.165
Gewoonlijk	23.997	15.042	8.955	751	379	372	5.269	2.908	2.361
Altijd	61.530	35.423	26.107	2.883	1.851	1.033	12.276	6.769	5.507

Van 35 tot 44 jaar			Van 45 tot 54 jaar			55 jaar en meer			Arbeid
Totaal	Mannen	Vrouwen	Totaal	Mannen	Vrouwen	Totaal	Mannen	Vrouwen	
<b>Vlaams Gewest</b>									
<b>'s avonds</b>									
<b>498.487</b>	254.204	244.283	<b>371.216</b>	214.418	156.799	<b>111.592</b>	76.713	34.879	Nooit
<b>158.053</b>	101.883	56.171	<b>96.279</b>	68.849	27.430	<b>28.598</b>	22.356	6.242	Soms
<b>74.843</b>	52.718	22.125	<b>50.664</b>	37.898	12.766	<b>11.938</b>	9.494	2.443	Gewoonlijk
<b>42.468</b>	27.904	14.564	<b>31.233</b>	21.458	9.775	<b>8.813</b>	6.376	2.437	Altijd
<b>'s nachts</b>									
<b>659.719</b>	351.424	308.295	<b>478.473</b>	285.498	192.975	<b>145.576</b>	101.803	43.772	Nooit
<b>72.879</b>	54.752	18.127	<b>45.300</b>	37.542	7.757	<b>9.390</b>	8.025	1.365	Soms
<b>21.047</b>	15.549	5.498	<b>14.317</b>	11.518	2.799	<b>3.055</b>	2.654	401	Gewoonlijk
<b>20.207</b>	14.984	5.223	<b>11.303</b>	8.065	3.238	<b>2.808</b>	2.346	462	Altijd
<b>Op zaterdag</b>									
<b>492.130</b>	271.758	220.372	<b>367.451</b>	225.652	141.799	<b>94.505</b>	67.082	27.423	Nooit
<b>140.517</b>	86.009	54.507	<b>82.356</b>	56.338	26.018	<b>26.334</b>	19.828	6.506	Soms
<b>63.735</b>	35.816	27.920	<b>39.901</b>	26.405	13.496	<b>9.905</b>	7.606	2.299	Gewoonlijk
<b>77.470</b>	43.126	34.344	<b>59.684</b>	34.228	25.456	<b>30.196</b>	20.424	9.772	Altijd
<b>Op zondag</b>									
<b>599.961</b>	336.031	263.930	<b>435.157</b>	266.788	168.369	<b>124.009</b>	86.920	37.088	Nooit
<b>96.476</b>	58.840	37.636	<b>62.649</b>	43.983	18.666	<b>17.291</b>	13.811	3.479	Soms
<b>42.560</b>	21.452	21.108	<b>27.346</b>	18.190	9.156	<b>6.040</b>	4.805	1.235	Gewoonlijk
<b>34.855</b>	20.386	14.468	<b>24.240</b>	13.662	10.579	<b>13.601</b>	9.404	4.198	Altijd
<b>Thuiswerk</b>									
<b>676.729</b>	376.339	300.389	<b>483.719</b>	299.414	184.305	<b>125.710</b>	88.316	37.394	Nooit
<b>37.527</b>	25.288	12.239	<b>23.538</b>	17.337	6.201	<b>10.074</b>	8.423	1.651	Soms
<b>15.546</b>	11.162	4.383	<b>11.578</b>	8.675	2.903	<b>4.917</b>	4.236	681	Gewoonlijk
<b>44.051</b>	23.920	20.131	<b>30.557</b>	17.197	13.360	<b>20.239</b>	13.965	6.275	Altijd
<b>Waals Gewest</b>									
<b>'s avonds</b>									
<b>240.361</b>	126.094	114.267	<b>200.405</b>	111.334	89.071	<b>54.027</b>	33.674	20.353	Nooit
<b>83.129</b>	57.312	25.817	<b>57.419</b>	41.696	15.723	<b>16.086</b>	11.744	4.342	Soms
<b>22.218</b>	15.673	6.546	<b>16.753</b>	12.931	3.822	<b>4.143</b>	3.258	886	Gewoonlijk
<b>14.249</b>	9.070	5.179	<b>9.787</b>	6.117	3.671	<b>4.286</b>	2.966	1.320	Altijd
<b>'s nachts</b>									
<b>303.214</b>	164.827	138.386	<b>245.034</b>	139.359	105.675	<b>69.386</b>	44.047	25.338	Nooit
<b>40.877</b>	32.368	8.509	<b>29.190</b>	24.558	4.632	<b>5.976</b>	4.826	1.150	Soms
<b>9.070</b>	6.648	2.422	<b>6.324</b>	5.529	795	<b>1.373</b>	1.252	121	Gewoonlijk
<b>6.796</b>	4.305	2.491	<b>3.815</b>	2.631	1.184	<b>1.808</b>	1.517	291	Altijd
<b>Op zaterdag</b>									
<b>219.595</b>	123.136	96.459	<b>181.116</b>	104.438	76.678	<b>46.831</b>	30.452	16.379	Nooit
<b>84.596</b>	53.012	31.585	<b>62.346</b>	42.314	20.032	<b>14.892</b>	10.558	4.335	Soms
<b>25.352</b>	14.527	10.825	<b>18.272</b>	12.386	5.886	<b>5.624</b>	3.711	1.913	Gewoonlijk
<b>30.413</b>	17.474	12.939	<b>22.630</b>	12.939	9.691	<b>11.195</b>	6.921	4.274	Altijd
<b>Op zondag</b>									
<b>272.101</b>	151.129	120.972	<b>220.640</b>	127.547	93.093	<b>59.060</b>	37.715	21.345	Nooit
<b>59.405</b>	39.245	20.161	<b>42.464</b>	31.307	11.157	<b>10.249</b>	8.072	2.177	Soms
<b>16.761</b>	9.827	6.934	<b>11.006</b>	7.741	3.265	<b>3.438</b>	2.314	1.124	Gewoonlijk
<b>11.690</b>	7.948	3.742	<b>10.254</b>	5.483	4.771	<b>5.795</b>	3.541	2.254	Altijd
<b>Thuiswerk</b>									
<b>312.312</b>	178.669	133.644	<b>241.343</b>	144.970	96.373	<b>59.738</b>	38.570	21.168	Nooit
<b>22.817</b>	15.169	7.649	<b>16.727</b>	11.593	5.134	<b>5.577</b>	4.338	1.239	Soms
<b>8.130</b>	4.643	3.486	<b>6.815</b>	4.684	2.131	<b>3.032</b>	2.428	604	Gewoonlijk
<b>16.698</b>	9.668	7.030	<b>19.478</b>	10.830	8.649	<b>10.195</b>	6.306	3.889	Altijd

## Afwijkend uurrooster en thuiswerk, economische activiteit Nace, geslacht en

Arbeid	Sectie van de NACE							
	Totaal activiteiten	Primaire sector	Secundaire sector					Tertiaire
		A en B	Totaal secundaire sector	C	D	E	F	Totaal tertiaire sector
<b>België</b>								
<b>'s avonds</b>								
<b>Nooit</b>								
Totaal	2.613.042	32.223	709.333	5.416	469.906	25.987	208.024	1.871.487
Mannen	1.415.049	21.893	556.767	4.653	336.460	21.956	193.699	836.389
Vrouwen	1.197.993	10.330	152.565	763	133.446	4.031	14.325	1.035.097
<b>Soms</b>								
Totaal	771.454	18.108	193.591	1.247	154.889	6.488	30.967	559.756
Mannen	510.206	13.985	169.425	1.247	133.018	6.058	29.103	326.796
Vrouwen	261.247	4.123	24.165	0	21.871	430	1.864	232.959
<b>Gewoonlijk</b>								
Totaal	329.005	7.930	109.669	560	99.888	906	8.316	211.405
Mannen	230.129	6.213	93.529	560	83.996	906	8.068	130.387
Vrouwen	98.875	1.717	16.140	0	15.892	0	248	81.018
<b>Altijd</b>								
Totaal	192.308	10.380	30.282	352	25.960	273	3.697	151.646
Mannen	124.636	8.897	26.104	352	22.068	127	3.558	89.634
Vrouwen	67.672	1.483	4.178	0	3.892	146	139	62.012
<b>'s nachts</b>								
<b>Nooit</b>								
Totaal	3.360.009	48.635	894.296	6.310	616.169	29.520	242.297	2.417.077
Mannen	1.867.066	34.711	704.034	5.546	447.618	24.954	225.915	1.128.322
Vrouwen	1.492.942	13.924	190.263	763	168.551	4.566	16.382	1.288.755
<b>Soms</b>								
Totaal	356.008	15.817	93.503	937	81.734	3.263	7.569	246.688
Mannen	269.463	12.527	90.431	937	78.857	3.263	7.374	166.505
Vrouwen	86.545	3.290	3.072	0	2.878	0	195	80.183
<b>Gewoonlijk</b>								
Totaal	101.869	2.614	30.690	221	29.445	829	195	68.566
Mannen	78.708	2.320	28.743	221	27.498	829	195	47.646
Vrouwen	23.161	294	1.947	0	1.947	0	0	20.920
<b>Altijd</b>								
Totaal	87.812	1.575	24.385	107	23.294	41	943	61.852
Mannen	64.672	1.431	22.619	107	21.569	0	943	40.623
Vrouwen	23.140	144	1.766	0	1.725	41	0	21.229
<b>Op zaterdag</b>								
<b>Nooit</b>								
Totaal	2.498.597	18.674	819.220	5.627	589.753	26.753	197.088	1.660.703
Mannen	1.438.150	13.840	643.924	4.863	433.072	22.508	183.481	780.386
Vrouwen	1.060.447	4.834	175.296	763	156.681	4.244	13.607	880.317
<b>Soms</b>								
Totaal	715.421	13.391	140.294	1.336	99.654	5.747	33.557	561.737
Mannen	449.520	9.682	128.879	1.336	90.321	5.384	31.838	310.960
Vrouwen	265.901	3.709	11.415	0	9.334	363	1.719	250.777
<b>Gewoonlijk</b>								
Totaal	299.394	7.784	45.398	612	34.690	1.007	9.089	246.211
Mannen	173.207	6.570	41.168	612	30.985	1.007	8.564	125.470
Vrouwen	126.187	1.214	4.230	0	3.705	0	525	120.742
<b>Altijd</b>								
Totaal	392.397	28.792	37.962	0	26.546	146	11.271	325.642
Mannen	219.143	20.897	31.856	0	21.165	146	10.544	166.391
Vrouwen	173.254	7.895	6.107	0	5.381	0	726	159.252

# woonplaats

## Sectie van de NACE

### sector

G	H	I	J	K	L	M	N	O	P en Q	Arbeid
<b>België</b>										
<b>'s avonds</b>										
<b>Nooit</b>										
<b>393.292</b>	<b>31.328</b>	<b>180.410</b>	<b>126.548</b>	<b>219.373</b>	<b>294.867</b>	<b>255.501</b>	<b>253.758</b>	<b>90.004</b>	<b>26.405</b>	<b>Totaal</b>
193.159	11.049	130.423	63.831	115.661	150.353	79.602	49.444	35.043	7.823	Mannen
200.133	20.279	49.987	62.717	103.712	144.514	175.899	204.314	54.961	18.582	Vrouwen
<b>Soms</b>										
<b>96.699</b>	<b>29.515</b>	<b>71.307</b>	<b>24.531</b>	<b>68.091</b>	<b>67.999</b>	<b>40.022</b>	<b>123.903</b>	<b>31.477</b>	<b>6.211</b>	<b>Totaal</b>
56.557	14.798	62.549	18.688	48.953	52.121	17.051	34.206	18.615	3.260	Mannen
40.142	14.717	8.758	5.843	19.138	15.879	22.971	89.697	12.862	2.952	Vrouwen
<b>Gewoonlijk</b>										
<b>29.674</b>	<b>23.101</b>	<b>34.681</b>	<b>6.232</b>	<b>25.838</b>	<b>18.048</b>	<b>13.419</b>	<b>46.495</b>	<b>11.688</b>	<b>2.230</b>	<b>Totaal</b>
18.789	13.528	30.365	5.108	21.092	15.049	5.638	11.901	7.645	1.273	Mannen
10.885	9.573	4.316	1.124	4.746	2.999	7.781	34.595	4.043	957	Vrouwen
<b>Altijd</b>										
<b>26.043</b>	<b>39.756</b>	<b>18.213</b>	<b>3.054</b>	<b>17.132</b>	<b>6.371</b>	<b>8.295</b>	<b>24.058</b>	<b>7.246</b>	<b>1.478</b>	<b>Totaal</b>
16.700	21.282	16.282	2.375	10.781	4.052	3.453	9.112	4.757	840	Mannen
9.343	18.474	1.930	680	6.351	2.319	4.842	14.946	2.489	637	Vrouwen
<b>'s nachts</b>										
<b>Nooit</b>										
<b>513.474</b>	<b>75.776</b>	<b>224.623</b>	<b>156.445</b>	<b>302.413</b>	<b>327.093</b>	<b>308.480</b>	<b>350.059</b>	<b>124.738</b>	<b>33.978</b>	<b>Totaal</b>
259.806	32.737	166.205	86.711	172.016	169.516	100.987	74.480	54.096	11.768	Mannen
253.668	43.038	58.418	69.734	130.397	157.577	207.492	275.579	70.642	22.209	Vrouwen
<b>Soms</b>										
<b>17.546</b>	<b>22.982</b>	<b>49.246</b>	<b>3.085</b>	<b>19.307</b>	<b>45.453</b>	<b>6.484</b>	<b>70.656</b>	<b>9.691</b>	<b>2.236</b>	<b>Totaal</b>
12.941	12.466	45.444	2.565	16.788	39.170	3.828	24.345	7.577	1.382	Mannen
4.605	10.516	3.802	520	2.519	6.283	2.656	46.311	2.115	855	Vrouwen
<b>Gewoonlijk</b>										
<b>3.801</b>	<b>10.939</b>	<b>16.436</b>	<b>308</b>	<b>5.145</b>	<b>11.374</b>	<b>1.216</b>	<b>15.333</b>	<b>3.950</b>	<b>63</b>	<b>Totaal</b>
3.092	6.862	14.963	308	4.744	10.225	447	4.199	2.806	0	Mannen
709	4.077	1.473	0	401	1.150	769	11.134	1.145	63	Vrouwen
<b>Altijd</b>										
<b>10.886</b>	<b>14.003</b>	<b>14.306</b>	<b>528</b>	<b>3.569</b>	<b>3.253</b>	<b>1.058</b>	<b>12.167</b>	<b>2.036</b>	<b>46</b>	<b>Totaal</b>
9.365	8.593	13.007	417	2.938	2.553	482	1.640	1.583	46	Mannen
1.521	5.411	1.299	111	631	700	576	10.528	453	0	Vrouwen
<b>Op zaterdag</b>										
<b>Nooit</b>										
<b>220.175</b>	<b>25.369</b>	<b>187.983</b>	<b>123.636</b>	<b>236.477</b>	<b>282.872</b>	<b>276.228</b>	<b>219.497</b>	<b>58.875</b>	<b>29.590</b>	<b>Totaal</b>
125.448	10.894	139.347	64.720	125.305	144.122	88.388	48.626	24.184	9.353	Mannen
94.727	14.475	48.637	58.916	111.172	138.750	187.840	170.871	34.691	20.238	Vrouwen
<b>Soms</b>										
<b>96.343</b>	<b>23.957</b>	<b>73.861</b>	<b>22.845</b>	<b>59.806</b>	<b>77.632</b>	<b>30.085</b>	<b>141.627</b>	<b>30.543</b>	<b>5.037</b>	<b>Totaal</b>
50.776	11.409	64.174	16.905	44.138	56.720	11.837	34.172	17.995	2.834	Mannen
45.567	12.547	9.687	5.941	15.668	20.912	18.248	107.455	12.548	2.203	Vrouwen
<b>Gewoonlijk</b>										
<b>58.173</b>	<b>22.620</b>	<b>32.306</b>	<b>6.933</b>	<b>18.434</b>	<b>21.083</b>	<b>6.348</b>	<b>65.691</b>	<b>13.697</b>	<b>926</b>	<b>Totaal</b>
26.587	10.772	27.052	4.230	15.829	16.630	3.086	12.474	8.069	740	Mannen
31.586	11.848	5.254	2.704	2.605	4.453	3.262	53.217	5.629	185	Vrouwen
<b>Altijd</b>										
<b>171.017</b>	<b>51.754</b>	<b>10.460</b>	<b>6.951</b>	<b>15.717</b>	<b>5.698</b>	<b>4.576</b>	<b>21.400</b>	<b>37.299</b>	<b>770</b>	<b>Totaal</b>
82.393	27.582	9.046	4.147	11.215	4.103	2.434	9.391	15.813	269	Mannen
88.624	24.173	1.414	2.804	4.502	1.595	2.143	12.009	21.487	502	Vrouwen

## Afwijkend uurrooster en thuiswerk, economische activiteit Nace, geslacht en

Arbeid	Sectie van de NACE							
	Totaal activiteiten	Primaire sector	Secundaire sector				Tertiaire	
		A en B	Totaal secundaire sector	C	D	E	F	Totaal tertiaire sector
<b>Op zondag</b>								
<b>Nooit</b>								
Totaal	3.050.863	30.843	913.327	6.414	646.729	28.072	232.112	2.106.693
Mannen	1.755.176	22.485	726.323	5.651	480.786	23.506	216.380	1.006.368
Vrouwen	1.295.687	8.358	187.004	763	165.943	4.566	15.732	1.100.325
<b>Soms</b>								
Totaal	496.409	10.523	84.182	888	63.277	4.419	15.599	401.705
Mannen	316.203	8.558	79.049	888	58.558	4.419	15.184	228.596
Vrouwen	180.206	1.965	5.133	0	4.718	0	415	173.108
<b>Gewoonlijk</b>								
Totaal	194.376	5.491	27.085	272	24.413	975	1.424	161.801
Mannen	110.384	4.290	25.505	272	23.172	975	1.086	80.589
Vrouwen	83.992	1.200	1.579	0	1.241	0	339	81.212
<b>Altijd</b>								
Totaal	164.160	21.785	18.281	0	16.224	187	1.869	124.095
Mannen	98.257	15.655	14.948	0	13.025	146	1.777	67.654
Vrouwen	65.903	6.130	3.332	0	3.199	41	92	56.441
<b>Thuiswerk</b>								
<b>Nooit</b>								
Totaal	3.445.100	42.446	967.572	7.078	705.363	30.994	224.137	2.435.082
Mannen	1.991.974	31.579	783.627	6.419	540.449	26.546	210.213	1.176.767
Vrouwen	1.453.127	10.867	183.945	659	164.914	4.447	13.924	1.258.315
<b>Soms</b>								
Totaal	186.815	4.060	38.690	469	23.430	2.048	12.742	144.065
Mannen	124.666	3.380	33.296	365	18.734	1.888	12.310	87.990
Vrouwen	62.149	680	5.393	105	4.696	160	432	56.075
<b>Gewoonlijk</b>								
Totaal	73.603	3.505	12.213	27	7.314	205	4.666	57.885
Mannen	50.327	2.657	10.736	27	6.009	205	4.494	36.935
Vrouwen	23.276	849	1.477	0	1.305	0	172	20.950
<b>Altijd</b>								
Totaal	200.291	18.630	24.400	0	14.536	406	9.458	157.261
Mannen	113.054	13.373	18.166	0	10.350	406	7.410	81.515
Vrouwen	87.237	5.257	6.233	0	4.185	0	2.048	75.747



## woonplaats (vervolg)

### Sectie van de NACE

#### sector

G	H	I	J	K	L	M	N	O	P en Q	Arbeid
										<b>Op zondag</b>
										<b>Nooit</b>
<b>435.737</b>	<b>37.301</b>	<b>219.313</b>	<b>151.481</b>	<b>275.097</b>	<b>301.924</b>	<b>293.766</b>	<b>257.057</b>	<b>103.001</b>	<b>32.017</b>	<b>Totaal</b>
227.043	16.305	163.983	82.699	153.498	154.367	96.546	60.849	40.631	10.446	Mannen
208.694	20.996	55.330	68.782	121.599	147.556	197.219	196.208	62.370	21.571	Vrouwen
										<b>Soms</b>
<b>48.813</b>	<b>21.062</b>	<b>55.112</b>	<b>7.963</b>	<b>39.943</b>	<b>63.989</b>	<b>18.871</b>	<b>123.809</b>	<b>18.728</b>	<b>3.415</b>	<b>Totaal</b>
27.821	10.753	49.775	6.777	30.111	50.233	7.676	30.839	12.689	1.922	Mannen
20.992	10.309	5.337	1.186	9.832	13.756	11.195	92.970	6.039	1.493	Vrouwen
										<b>Gewoonlijk</b>
<b>16.274</b>	<b>20.197</b>	<b>24.132</b>	<b>650</b>	<b>10.759</b>	<b>18.672</b>	<b>3.409</b>	<b>57.868</b>	<b>9.151</b>	<b>688</b>	<b>Totaal</b>
8.311	9.700	20.676	254	9.175	14.803	1.024	10.026	5.995	625	Mannen
7.963	10.498	3.456	396	1.584	3.869	2.384	47.843	3.156	63	Vrouwen
										<b>Altijd</b>
<b>44.884</b>	<b>45.139</b>	<b>6.054</b>	<b>272</b>	<b>4.635</b>	<b>2.700</b>	<b>1.192</b>	<b>9.480</b>	<b>9.535</b>	<b>203</b>	<b>Totaal</b>
22.030	23.900	5.184	272	3.703	2.171	497	2.949	6.745	203	Mannen
22.854	21.240	871	0	932	529	695	6.531	2.789	0	Vrouwen
										<b>Thuiswerk</b>
										<b>Nooit</b>
<b>462.336</b>	<b>103.524</b>	<b>290.228</b>	<b>140.040</b>	<b>267.293</b>	<b>368.480</b>	<b>254.396</b>	<b>400.394</b>	<b>114.967</b>	<b>33.424</b>	<b>Totaal</b>
233.663	50.817	227.552	74.333	150.817	208.328	83.009	84.577	51.901	11.772	Mannen
228.673	52.707	62.676	65.708	116.476	160.152	171.387	315.817	63.066	21.652	Vrouwen
										<b>Soms</b>
<b>25.887</b>	<b>3.194</b>	<b>7.921</b>	<b>11.811</b>	<b>29.444</b>	<b>12.798</b>	<b>25.330</b>	<b>17.969</b>	<b>7.365</b>	<b>2.346</b>	<b>Totaal</b>
16.753	1.670	6.222	9.398	21.401	8.940	9.571	8.268	4.489	1.277	Mannen
9.134	1.524	1.700	2.412	8.043	3.858	15.759	9.701	2.876	1.069	Vrouwen
										<b>Gewoonlijk</b>
<b>9.381</b>	<b>1.951</b>	<b>2.100</b>	<b>4.104</b>	<b>12.229</b>	<b>3.439</b>	<b>14.756</b>	<b>6.075</b>	<b>3.710</b>	<b>140</b>	<b>Totaal</b>
7.557	892	1.901	3.200	9.355	2.699	5.563	3.024	2.666	76	Mannen
1.823	1.059	199	904	2.874	741	9.193	3.051	1.043	63	Vrouwen
										<b>Altijd</b>
<b>48.104</b>	<b>15.031</b>	<b>4.361</b>	<b>4.411</b>	<b>21.469</b>	<b>2.568</b>	<b>22.756</b>	<b>23.777</b>	<b>14.373</b>	<b>413</b>	<b>Totaal</b>
27.231	7.279	3.944	3.070	14.914	1.608	7.601	8.794	7.004	70	Mannen
20.873	7.752	418	1.341	6.554	959	15.155	14.983	7.369	343	Vrouwen

## Afwijkend uurrooster en thuiswerk, economische activiteit Nace, geslacht en

Arbeid	Sectie van de NACE							
	Totaal activiteiten	Primaire sector	Secundaire sector					Tertiaire
		A en B	Totaal secundaire sector	C	D	E	F	Totaal tertiaire sector
<b>Brussels Hoofdstedelijk Gewest</b>								
<b>'s avonds</b>								
<b>Nooit</b>								
Totaal	230.681	0	35.202	158	21.466	1.561	12.016	195.479
Mannen	116.576	0	25.714	158	13.595	947	11.014	90.862
Vrouwen	114.105	0	9.488	0	7.871	615	1.002	104.617
<b>Soms</b>								
Totaal	67.005	0	9.794	0	6.825	782	2.187	57.211
Mannen	43.995	0	8.281	0	5.526	705	2.050	35.714
Vrouwen	23.010	0	1.513	0	1.299	77	137	21.497
<b>Gewoonlijk</b>								
Totaal	22.193	0	2.232	0	1.779	57	397	19.961
Mannen	14.528	0	1.652	0	1.291	57	305	12.876
Vrouwen	7.665	0	580	0	488	0	92	7.085
<b>Altijd</b>								
Totaal	17.846	0	901	0	814	0	87	16.945
Mannen	11.742	0	833	0	746	0	87	10.909
Vrouwen	6.105	0	68	0	68	0	0	6.036
<b>'s nachts</b>								
<b>Nooit</b>								
Totaal	305.264	0	44.925	158	28.469	2.316	13.981	260.339
Mannen	162.421	0	33.507	158	18.882	1.624	12.842	128.914
Vrouwen	142.843	0	11.419	0	9.587	692	1.139	131.425
<b>Soms</b>								
Totaal	22.745	0	2.505	0	1.715	84	706	20.240
Mannen	17.437	0	2.274	0	1.576	84	614	15.163
Vrouwen	5.308	0	231	0	139	0	92	5.077
<b>Gewoonlijk</b>								
Totaal	4.505	0	297	0	297	0	0	4.207
Mannen	3.324	0	297	0	297	0	0	3.027
Vrouwen	1.180	0	0	0	0	0	0	1.180
<b>Altijd</b>								
Totaal	5.212	0	402	0	402	0	0	4.811
Mannen	3.659	0	402	0	402	0	0	3.257
Vrouwen	1.553	0	0	0	0	0	0	1.553
<b>Op zaterdag</b>								
<b>Nooit</b>								
Totaal	232.072	0	37.986	75	23.803	1.810	12.298	194.086
Mannen	121.600	0	28.281	75	15.791	1.118	11.297	93.319
Vrouwen	110.472	0	9.705	0	8.012	692	1.001	100.767
<b>Soms</b>								
Totaal	62.961	0	8.025	83	5.233	590	2.118	54.936
Mannen	39.374	0	6.504	83	3.851	590	1.979	32.869
Vrouwen	23.587	0	1.520	0	1.382	0	139	22.067
<b>Gewoonlijk</b>								
Totaal	20.027	0	756	0	756	0	0	19.271
Mannen	12.393	0	756	0	756	0	0	11.638
Vrouwen	7.633	0	0	0	0	0	0	7.633
<b>Altijd</b>								
Totaal	22.666	0	1.363	0	1.092	0	271	21.303
Mannen	13.473	0	938	0	760	0	179	12.535
Vrouwen	9.193	0	424	0	332	0	92	8.768

## woonplaats (vervolg)

### Sectie van de NACE

sector

G	H	I	J	K	L	M	N	O	P en Q	Arbeid
<b>Brussels Hoofdstedelijk Gewest</b>										
<b>'s avonds</b>										
<b>Nooit</b>										
<b>32.174</b>	<b>7.561</b>	<b>14.484</b>	<b>16.106</b>	<b>34.826</b>	<b>24.855</b>	<b>22.180</b>	<b>23.120</b>	<b>9.438</b>	<b>10.735</b>	<b>Totaal</b>
18.944	3.644	9.613	8.955	18.323	12.045	5.688	6.061	3.436	4.154	Mannen
13.230	3.917	4.871	7.151	16.502	12.811	16.492	17.059	6.002	6.581	Vrouwen
<b>Soms</b>										
<b>8.037</b>	<b>3.882</b>	<b>6.484</b>	<b>2.539</b>	<b>11.777</b>	<b>5.265</b>	<b>3.656</b>	<b>8.040</b>	<b>3.533</b>	<b>3.998</b>	<b>Totaal</b>
4.882	2.583	5.557	1.577	8.550	3.712	1.220	3.057	2.436	2.139	Mannen
3.154	1.298	927	962	3.227	1.553	2.436	4.984	1.097	1.860	Vrouwen
<b>Gewoonlijk</b>										
<b>2.264</b>	<b>1.590</b>	<b>2.072</b>	<b>431</b>	<b>4.800</b>	<b>1.927</b>	<b>1.295</b>	<b>2.795</b>	<b>1.344</b>	<b>1.444</b>	<b>Totaal</b>
1.568	1.204	1.909	287	3.892	1.413	599	725	635	644	Mannen
696	386	163	144	908	514	696	2.069	710	800	Vrouwen
<b>Altijd</b>										
<b>2.787</b>	<b>4.108</b>	<b>1.012</b>	<b>216</b>	<b>4.462</b>	<b>273</b>	<b>677</b>	<b>1.438</b>	<b>829</b>	<b>1.144</b>	<b>Totaal</b>
2.110	2.583	870	216	2.711	70	398	711	604	637	Mannen
677	1.524	142	0	1.751	203	279	728	225	507	Vrouwen
<b>'s nachts</b>										
<b>Nooit</b>										
<b>43.207</b>	<b>12.267</b>	<b>19.313</b>	<b>18.584</b>	<b>51.010</b>	<b>29.063</b>	<b>27.244</b>	<b>29.753</b>	<b>13.676</b>	<b>16.221</b>	<b>Totaal</b>
25.679	6.277	13.497	10.490	29.326	14.982	7.463	7.975	6.147	7.079	Mannen
17.528	5.991	5.816	8.095	21.683	14.081	19.781	21.778	7.529	9.141	Vrouwen
<b>Soms</b>										
<b>1.246</b>	<b>2.623</b>	<b>3.355</b>	<b>708</b>	<b>3.410</b>	<b>2.362</b>	<b>503</b>	<b>4.012</b>	<b>986</b>	<b>1.037</b>	<b>Totaal</b>
1.017	2.092	3.195	546	2.914	1.628	442	2.108	727	494	Mannen
229	531	160	162	495	733	61	1.904	258	543	Vrouwen
<b>Gewoonlijk</b>										
<b>306</b>	<b>746</b>	<b>648</b>	<b>0</b>	<b>758</b>	<b>704</b>	<b>60</b>	<b>673</b>	<b>249</b>	<b>63</b>	<b>Totaal</b>
306	511	648	0	611	559	0	238	153	0	Mannen
0	235	0	0	147	145	60	435	96	63	Vrouwen
<b>Altijd</b>										
<b>502</b>	<b>1.504</b>	<b>736</b>	<b>0</b>	<b>688</b>	<b>191</b>	<b>0</b>	<b>956</b>	<b>233</b>	<b>0</b>	<b>Totaal</b>
502	1.135	609	0	624	70	0	233	84	0	Mannen
0	370	127	0	63	121	0	723	149	0	Vrouwen
<b>Op zaterdag</b>										
<b>Nooit</b>										
<b>23.677</b>	<b>6.503</b>	<b>15.414</b>	<b>17.132</b>	<b>40.136</b>	<b>25.144</b>	<b>24.094</b>	<b>20.430</b>	<b>7.320</b>	<b>14.237</b>	<b>Totaal</b>
15.230	3.778	10.912	9.479	21.667	12.562	6.215	5.323	2.680	5.474	Mannen
8.447	2.724	4.501	7.654	18.469	12.583	17.878	15.108	4.640	8.763	Vrouwen
<b>Soms</b>										
<b>7.504</b>	<b>4.684</b>	<b>6.301</b>	<b>1.948</b>	<b>10.233</b>	<b>5.398</b>	<b>2.680</b>	<b>9.476</b>	<b>4.228</b>	<b>2.483</b>	<b>Totaal</b>
3.925	2.483	5.310	1.482	7.806	3.458	1.172	3.122	2.401	1.710	Mannen
3.580	2.202	991	466	2.427	1.940	1.509	6.354	1.828	773	Vrouwen
<b>Gewoonlijk</b>										
<b>4.015</b>	<b>2.436</b>	<b>1.890</b>	<b>137</b>	<b>3.217</b>	<b>1.640</b>	<b>408</b>	<b>3.829</b>	<b>1.470</b>	<b>229</b>	<b>Totaal</b>
2.226	1.525	1.441	0	2.518	1.149	238	1.463	911	166	Mannen
1.789	911	449	137	699	491	170	2.366	558	63	Vrouwen
<b>Altijd</b>										
<b>10.066</b>	<b>3.517</b>	<b>447</b>	<b>74</b>	<b>2.279</b>	<b>138</b>	<b>625</b>	<b>1.658</b>	<b>2.127</b>	<b>372</b>	<b>Totaal</b>
6.124	2.229	285	74	1.485	70	280	646	1.120	223	Mannen
3.942	1.288	162	0	793	68	346	1.013	1.007	149	Vrouwen

**Afwijkend uurrooster en thuiswerk, economische activiteit Nace, geslacht en**

Arbeid	Sectie van de NACE							
	Totaal activiteiten	Primaire sector	Secundaire sector				Tertiaire	
		A en B	Totaal secundaire sector	C	D	E	F	Totaal tertiaire sector
<b>Op zondag</b>								
<b>Nooit</b>								
Totaal	275.411	0	42.618	158	26.939	2.019	13.502	232.794
Mannen	147.649	0	32.273	158	18.287	1.326	12.501	115.376
Vrouwen	127.762	0	10.345	0	8.652	692	1.001	117.418
<b>Soms</b>								
Totaal	40.772	0	4.492	0	3.018	382	1.093	36.280
Mannen	25.366	0	3.400	0	2.064	382	954	21.966
Vrouwen	15.406	0	1.092	0	953	0	139	14.314
<b>Gewoonlijk</b>								
Totaal	12.894	0	440	0	440	0	0	12.454
Mannen	8.217	0	440	0	440	0	0	7.777
Vrouwen	4.677	0	0	0	0	0	0	4.677
<b>Altijd</b>								
Totaal	8.648	0	579	0	487	0	92	8.069
Mannen	5.608	0	366	0	366	0	0	5.242
Vrouwen	3.039	0	213	0	121	0	92	2.826
<b>Thuiswerk</b>								
<b>Nooit</b>								
Totaal	296.661	0	42.755	158	26.507	2.035	14.054	253.906
Mannen	161.149	0	32.239	158	17.853	1.343	12.884	128.910
Vrouwen	135.512	0	10.516	0	8.654	692	1.170	124.996
<b>Soms</b>								
Totaal	20.808	0	3.336	0	2.729	242	365	17.472
Mannen	13.506	0	2.608	0	2.063	242	304	10.898
Vrouwen	7.302	0	728	0	666	0	61	6.575
<b>Gewoonlijk</b>								
Totaal	7.826	0	574	0	441	67	66	7.252
Mannen	4.960	0	427	0	294	67	66	4.533
Vrouwen	2.866	0	147	0	147	0	0	2.719
<b>Altijd</b>								
Totaal	12.432	0	1.465	0	1.207	56	202	10.966
Mannen	7.226	0	1.206	0	947	56	202	6.021
Vrouwen	5.205	0	260	0	260	0	0	4.946

## woonplaats (vervolg)

### Sectie van de NACE

#### sector

G	H	I	J	K	L	M	N	O	P en Q	Arbeid
										<b>Op zondag</b>
										<b>Nooit</b>
<b>38.991</b>	<b>8.871</b>	<b>17.534</b>	<b>18.306</b>	<b>45.767</b>	<b>26.968</b>	<b>25.948</b>	<b>23.942</b>	<b>11.393</b>	<b>15.075</b>	<b>Totaal</b>
23.093	4.858	12.227	10.320	26.082	13.967	7.083	6.860	4.733	6.155	Mannen
15.898	4.013	5.307	7.986	19.685	13.001	18.865	17.082	6.660	8.920	Vrouwen
										<b>Soms</b>
<b>3.545</b>	<b>3.534</b>	<b>4.569</b>	<b>926</b>	<b>7.120</b>	<b>3.891</b>	<b>1.378</b>	<b>7.239</b>	<b>2.219</b>	<b>1.859</b>	<b>Totaal</b>
2.384	2.089	4.141	715	5.194	2.306	512	2.157	1.372	1.095	Mannen
1.161	1.445	428	211	1.926	1.584	866	5.082	847	764	Vrouwen
										<b>Gewoonlijk</b>
<b>709</b>	<b>2.034</b>	<b>1.736</b>	<b>60</b>	<b>2.246</b>	<b>1.323</b>	<b>244</b>	<b>3.166</b>	<b>706</b>	<b>229</b>	<b>Totaal</b>
565	1.279	1.441	0	1.694	896	168	1.225	343	166	Mannen
144	756	294	60	552	427	76	1.942	363	63	Vrouwen
										<b>Altijd</b>
<b>2.017</b>	<b>2.700</b>	<b>213</b>	<b>0</b>	<b>733</b>	<b>138</b>	<b>238</b>	<b>1.047</b>	<b>826</b>	<b>158</b>	<b>Totaal</b>
1.463	1.789	139	0	506	70	142	312	664	158	Mannen
554	911	74	0	226	68	96	735	162	0	Vrouwen
										<b>Thuiswerk</b>
										<b>Nooit</b>
<b>40.893</b>	<b>15.373</b>	<b>22.884</b>	<b>17.861</b>	<b>45.538</b>	<b>29.708</b>	<b>21.380</b>	<b>31.682</b>	<b>13.264</b>	<b>15.323</b>	<b>Totaal</b>
24.459	8.843	16.841	9.970	26.132	15.698	5.563	8.846	5.929	6.630	Mannen
16.434	6.530	6.043	7.891	19.406	14.010	15.817	22.836	7.335	8.693	Vrouwen
										<b>Soms</b>
<b>1.565</b>	<b>151</b>	<b>854</b>	<b>637</b>	<b>5.312</b>	<b>1.664</b>	<b>3.092</b>	<b>1.844</b>	<b>727</b>	<b>1.627</b>	<b>Totaal</b>
884	91	794	470	4.210	860	1.405	1.003	309	873	Mannen
681	60	60	167	1.102	804	1.688	840	418	754	Vrouwen
										<b>Gewoonlijk</b>
<b>534</b>	<b>171</b>	<b>87</b>	<b>673</b>	<b>2.423</b>	<b>605</b>	<b>1.829</b>	<b>480</b>	<b>386</b>	<b>63</b>	<b>Totaal</b>
222	171	87	475	1.837	605	601	216	320	0	Mannen
312	0	0	199	587	0	1.228	264	66	63	Vrouwen
										<b>Altijd</b>
<b>2.270</b>	<b>1.445</b>	<b>227</b>	<b>121</b>	<b>2.591</b>	<b>344</b>	<b>1.507</b>	<b>1.388</b>	<b>768</b>	<b>307</b>	<b>Totaal</b>
1.940	910	227	121	1.298	77	336	489	554	70	Mannen
330	535	0	0	1.293	267	1.171	899	213	237	Vrouwen

## Afwijkend uurrooster en thuiswerk, economische activiteit Nace, geslacht en

Arbeid	Sectie van de NACE							
	Totaal activiteiten	Primaire sector	Secundaire sector				Tertiaire	
		A en B	Totaal secundaire sector	C	D	E	F	Totaal tertiaire sector
<b>Vlaams Gewest</b>								
<b>'s avonds</b>								
<b>Nooit</b>								
Totaal	1.597.895	21.780	480.188	1.396	331.201	14.751	132.839	1.095.927
Mannen	869.752	14.434	370.258	903	233.760	12.643	122.952	485.060
Vrouwen	728.142	7.346	109.929	492	97.441	2.108	9.887	610.867
<b>Soms</b>								
Totaal	458.904	10.866	125.248	397	104.433	3.119	17.300	322.790
Mannen	300.359	8.279	108.245	397	88.549	3.004	16.294	183.834
Vrouwen	158.546	2.587	17.004	0	15.884	114	1.006	138.955
<b>Gewoonlijk</b>								
Totaal	233.668	5.227	89.143	299	82.317	470	6.056	139.298
Mannen	162.196	3.862	74.992	299	68.281	470	5.942	83.341
Vrouwen	71.472	1.365	14.150	0	14.036	0	114	55.957
<b>Altijd</b>								
Totaal	130.187	6.840	21.488	218	18.714	232	2.325	101.859
Mannen	84.252	5.822	18.313	218	15.783	127	2.186	60.117
Vrouwen	45.935	1.018	3.175	0	2.931	105	139	41.742
<b>'s nachts</b>								
<b>Nooit</b>								
Totaal	2.082.351	33.827	617.305	1.965	444.446	16.382	154.513	1.431.218
Mannen	1.160.926	23.532	478.035	1.472	319.039	14.055	143.469	659.359
Vrouwen	921.425	10.296	139.270	492	125.406	2.328	11.044	771.859
<b>Soms</b>								
Totaal	210.739	8.256	60.066	235	54.667	1.677	3.487	142.417
Mannen	158.166	6.529	57.961	235	52.665	1.677	3.384	93.676
Vrouwen	52.573	1.726	2.105	0	2.002	0	103	48.741
<b>Gewoonlijk</b>								
Totaal	67.756	1.362	21.308	110	20.572	512	114	45.086
Mannen	52.137	1.180	19.888	110	19.152	512	114	31.069
Vrouwen	15.619	182	1.420	0	1.420	0	0	14.017
<b>Altijd</b>								
Totaal	59.697	1.269	17.387	0	16.980	0	407	41.041
Mannen	45.219	1.157	15.924	0	15.517	0	407	28.138
Vrouwen	14.478	112	1.463	0	1.463	0	0	12.903
<b>Op zaterdag</b>								
<b>Nooit</b>								
Totaal	1.565.464	12.450	581.744	1.376	438.629	15.462	126.277	971.270
Mannen	910.974	8.566	449.281	883	318.193	13.334	116.870	453.128
Vrouwen	654.490	3.884	132.464	492	120.436	2.128	9.407	518.142
<b>Soms</b>								
Totaal	396.793	7.946	79.193	556	57.776	2.575	18.285	309.654
Mannen	249.568	5.353	73.067	556	52.897	2.376	17.238	171.149
Vrouwen	147.224	2.593	6.126	0	4.880	200	1.047	138.505
<b>Gewoonlijk</b>								
Totaal	196.844	5.056	30.900	378	24.071	534	5.917	160.888
Mannen	111.445	4.308	28.108	378	21.571	534	5.625	79.029
Vrouwen	85.398	747	2.792	0	2.500	0	292	81.859
<b>Altijd</b>								
Totaal	261.554	19.263	24.229	0	16.188	0	8.041	218.062
Mannen	144.571	14.171	21.353	0	13.713	0	7.640	109.047
Vrouwen	116.982	5.091	2.876	0	2.476	0	400	109.015

## woonplaats (vervolg)

### Sectie van de NACE

#### sector

G	H	I	J	K	L	M	N	O	P en Q	Arbeid
<b>Vlaams Gewest</b>										
<b>'s avonds</b>										
<b>Nooit</b>										
<b>245.506</b>	<b>16.553</b>	<b>111.482</b>	<b>75.091</b>	<b>139.339</b>	<b>154.466</b>	<b>144.093</b>	<b>150.599</b>	<b>51.537</b>	<b>7.262</b>	<b>Totaal</b>
115.886	5.063	78.392	36.646	73.469	84.048	44.341	27.105	18.626	1.484	Mannen
129.620	11.489	33.089	38.444	65.870	70.418	99.752	123.494	32.911	5.778	Vrouwen
<b>Soms</b>										
<b>56.085</b>	<b>16.142</b>	<b>43.181</b>	<b>12.781</b>	<b>40.789</b>	<b>34.946</b>	<b>22.749</b>	<b>76.103</b>	<b>19.090</b>	<b>923</b>	<b>Totaal</b>
33.027	7.292	36.893	9.659	28.202	28.074	10.661	19.325	10.419	282	Mannen
23.058	8.850	6.287	3.121	12.587	6.873	12.088	56.778	8.672	641	Vrouwen
<b>Gewoonlijk</b>										
<b>19.516</b>	<b>15.210</b>	<b>25.042</b>	<b>4.245</b>	<b>15.636</b>	<b>10.768</b>	<b>8.388</b>	<b>32.845</b>	<b>7.329</b>	<b>320</b>	<b>Totaal</b>
12.270	8.492	21.371	3.537	12.481	8.754	3.324	8.172	4.621	320	Mannen
7.246	6.718	3.671	708	3.156	2.014	5.064	24.673	2.708	0	Vrouwen
<b>Altijd</b>										
<b>19.382</b>	<b>27.574</b>	<b>13.543</b>	<b>2.184</b>	<b>10.097</b>	<b>3.007</b>	<b>5.351</b>	<b>15.579</b>	<b>5.025</b>	<b>116</b>	<b>Totaal</b>
12.104	13.995	12.313	1.504	6.246	1.883	2.122	6.751	3.084	116	Mannen
7.279	13.579	1.230	680	3.850	1.124	3.229	8.828	1.942	0	Vrouwen
<b>'s nachts</b>										
<b>Nooit</b>										
<b>318.722</b>	<b>44.601</b>	<b>142.857</b>	<b>92.773</b>	<b>188.445</b>	<b>171.207</b>	<b>175.622</b>	<b>214.829</b>	<b>73.977</b>	<b>8.185</b>	<b>Totaal</b>
155.760	17.884	103.479	50.256	105.147	93.996	57.536	43.699	29.625	1.978	Mannen
162.962	26.717	39.378	42.517	83.298	77.212	118.086	171.130	44.352	6.208	Vrouwen
<b>Soms</b>										
<b>10.143</b>	<b>12.269</b>	<b>29.697</b>	<b>1.206</b>	<b>11.712</b>	<b>23.746</b>	<b>3.743</b>	<b>44.120</b>	<b>5.346</b>	<b>434</b>	<b>Totaal</b>
7.719	5.744	26.755	881	10.180	21.368	2.514	13.869	4.424	224	Mannen
2.424	6.526	2.943	325	1.531	2.379	1.229	30.251	923	211	Vrouwen
<b>Gewoonlijk</b>										
<b>2.816</b>	<b>7.935</b>	<b>11.674</b>	<b>81</b>	<b>3.544</b>	<b>6.638</b>	<b>581</b>	<b>9.275</b>	<b>2.542</b>	<b>0</b>	<b>Totaal</b>
2.149	4.849	10.350	81	3.290	6.025	0	2.618	1.707	0	Mannen
667	3.086	1.324	0	254	613	581	6.657	835	0	Vrouwen
<b>Altijd</b>										
<b>8.808</b>	<b>10.674</b>	<b>9.019</b>	<b>240</b>	<b>2.161</b>	<b>1.485</b>	<b>636</b>	<b>6.902</b>	<b>1.116</b>	<b>0</b>	<b>Totaal</b>
7.659	6.365	8.387	129	1.782	1.259	397	1.168	993	0	Mannen
1.149	4.309	633	111	379	226	239	5.734	123	0	Vrouwen
<b>Op zaterdag</b>										
<b>Nooit</b>										
<b>136.480</b>	<b>12.997</b>	<b>122.152</b>	<b>72.300</b>	<b>148.583</b>	<b>147.912</b>	<b>158.226</b>	<b>131.232</b>	<b>34.208</b>	<b>7.180</b>	<b>Totaal</b>
75.274	4.671	88.530	36.659	76.818	79.418	50.314	26.985	12.908	1.550	Mannen
61.206	8.325	33.622	35.641	71.766	68.494	107.912	104.247	21.301	5.630	Vrouwen
<b>Soms</b>										
<b>49.428</b>	<b>11.997</b>	<b>42.815</b>	<b>11.982</b>	<b>36.164</b>	<b>40.055</b>	<b>15.446</b>	<b>84.089</b>	<b>16.450</b>	<b>1.228</b>	<b>Totaal</b>
27.362	5.196	36.506	8.810	26.678	30.984	6.327	19.052	9.794	439	Mannen
22.066	6.801	6.309	3.172	9.486	9.070	9.119	65.037	6.656	789	Vrouwen
<b>Gewoonlijk</b>										
<b>37.677</b>	<b>14.459</b>	<b>22.222</b>	<b>5.055</b>	<b>10.840</b>	<b>12.440</b>	<b>4.141</b>	<b>45.791</b>	<b>8.052</b>	<b>212</b>	<b>Totaal</b>
16.136	6.614	18.364	3.001	9.636	10.209	2.135	8.302	4.422	212	Mannen
21.541	7.846	3.858	2.054	1.204	2.231	2.007	37.489	3.630	0	Vrouwen
<b>Altijd</b>										
<b>116.905</b>	<b>36.027</b>	<b>6.059</b>	<b>4.963</b>	<b>10.275</b>	<b>2.781</b>	<b>2.768</b>	<b>14.014</b>	<b>24.271</b>	<b>0</b>	<b>Totaal</b>
54.515	18.361	5.570	2.877	7.267	2.146	1.672	7.013	9.625	0	Mannen
62.389	17.666	489	2.086	3.008	635	1.096	7.001	14.645	0	Vrouwen

## Afwijkend uurrooster en thuiswerk, economische activiteit Nace, geslacht en

Arbeid	Sectie van de NACE							
	Totaal activiteiten	Primaire sector	Secundaire sector				Tertiaire	
		A en B	Totaal secundaire sector	C	D	E	F	Totaal tertiaire sector
<b>Op zondag</b>								
<b>Nooit</b>								
Totaal	1.902.413	22.103	641.230	1.624	474.705	16.122	148.780	1.239.079
Mannen	1.106.653	14.986	501.854	1.131	348.929	13.794	138.000	589.813
Vrouwen	795.760	7.118	139.376	492	125.776	2.328	10.780	649.266
<b>Soms</b>								
Totaal	278.883	5.752	45.704	472	35.349	1.916	7.968	227.426
Mannen	174.413	4.879	43.061	472	32.933	1.916	7.741	126.473
Vrouwen	104.470	874	2.643	0	2.416	0	227	100.953
<b>Gewoonlijk</b>								
Totaal	128.078	3.260	18.657	215	16.865	534	1.044	106.161
Mannen	69.910	2.468	17.875	215	16.222	534	904	49.567
Vrouwen	58.168	792	782	0	643	0	139	56.594
<b>Altijd</b>								
Totaal	111.280	13.598	10.474	0	9.746	0	728	87.207
Mannen	65.583	10.066	9.018	0	8.290	0	728	46.499
Vrouwen	45.697	3.532	1.456	0	1.456	0	0	40.708
<b>Thuiswerk</b>								
<b>Nooit</b>								
Totaal	2.151.447	30.944	672.527	1.988	509.953	17.323	143.263	1.447.976
Mannen	1.246.756	22.214	535.542	1.600	385.264	15.114	133.563	689.000
Vrouwen	904.691	8.730	136.985	388	124.688	2.209	9.700	758.976
<b>Soms</b>								
Totaal	101.097	1.639	22.165	322	13.800	979	7.063	77.293
Mannen	69.074	1.430	19.027	218	11.257	861	6.692	48.617
Vrouwen	32.024	210	3.138	105	2.543	119	371	28.677
<b>Gewoonlijk</b>								
Totaal	41.781	1.711	8.113	0	4.687	138	3.288	31.958
Mannen	30.326	1.209	7.218	0	3.912	138	3.169	21.898
Vrouwen	11.455	501	894	0	775	0	119	10.060
<b>Altijd</b>								
Totaal	126.329	10.420	13.263	0	8.226	131	4.906	102.646
Mannen	70.404	7.545	10.021	0	5.941	131	3.950	52.838
Vrouwen	55.925	2.875	3.242	0	2.285	0	956	49.808



## woonplaats (vervolg)

### Sectie van de NACE

#### sector

G	H	I	J	K	L	M	N	O	P en Q	Arbeid
										<b>Op zondag</b>
										<b>Nooit</b>
<b>269.759</b>	<b>19.435</b>	<b>141.546</b>	<b>89.958</b>	<b>173.607</b>	<b>156.605</b>	<b>167.682</b>	<b>152.487</b>	<b>60.361</b>	<b>7.639</b>	<b>Totaal</b>
137.070	7.033	104.058	47.980	95.586	84.931	55.186	34.396	21.787	1.786	Mannen
132.689	12.401	37.488	41.977	78.021	71.675	112.496	118.091	38.574	5.853	Vrouwen
										<b>Soms</b>
<b>25.037</b>	<b>11.190</b>	<b>31.993</b>	<b>3.804</b>	<b>22.711</b>	<b>34.398</b>	<b>10.054</b>	<b>76.464</b>	<b>10.889</b>	<b>885</b>	<b>Totaal</b>
14.540	5.368	28.238	3.134	16.612	28.005	4.566	18.376	7.314	320	Mannen
10.498	5.822	3.755	670	6.099	6.393	5.488	58.088	3.576	565	Vrouwen
										<b>Gewoonlijk</b>
<b>11.450</b>	<b>12.598</b>	<b>15.730</b>	<b>306</b>	<b>6.576</b>	<b>11.135</b>	<b>2.323</b>	<b>40.312</b>	<b>5.636</b>	<b>96</b>	<b>Totaal</b>
5.122	5.970	13.272	0	5.722	9.000	425	6.483	3.478	96	Mannen
6.328	6.628	2.458	306	854	2.135	1.898	33.829	2.158	0	Vrouwen
										<b>Altijd</b>
<b>34.243</b>	<b>32.257</b>	<b>3.978</b>	<b>232</b>	<b>2.968</b>	<b>1.048</b>	<b>523</b>	<b>5.864</b>	<b>6.095</b>	<b>0</b>	<b>Totaal</b>
16.555	16.471	3.403	232	2.478	822	270	2.098	4.170	0	Mannen
17.688	15.786	575	0	490	226	252	3.766	1.925	0	Vrouwen
										<b>Thuiswerk</b>
										<b>Nooit</b>
<b>283.901</b>	<b>63.442</b>	<b>183.944</b>	<b>81.897</b>	<b>167.893</b>	<b>194.434</b>	<b>149.649</b>	<b>247.874</b>	<b>66.745</b>	<b>8.198</b>	<b>Totaal</b>
138.638	29.279	141.294	42.436	93.319	116.119	47.953	50.317	27.643	2.003	Mannen
145.263	34.163	42.650	39.461	74.575	78.314	101.695	197.557	39.102	6.196	Vrouwen
										<b>Soms</b>
<b>14.349</b>	<b>1.794</b>	<b>4.779</b>	<b>7.612</b>	<b>16.664</b>	<b>6.172</b>	<b>11.031</b>	<b>10.198</b>	<b>4.350</b>	<b>345</b>	<b>Totaal</b>
8.965	866	3.533	5.783	11.239	4.897	4.954	4.913	3.344	122	Mannen
5.384	927	1.246	1.829	5.425	1.275	6.076	5.285	1.006	223	Vrouwen
										<b>Gewoonlijk</b>
<b>5.601</b>	<b>986</b>	<b>1.714</b>	<b>2.043</b>	<b>7.319</b>	<b>1.782</b>	<b>7.243</b>	<b>3.334</b>	<b>1.859</b>	<b>76</b>	<b>Totaal</b>
4.918	487	1.561	1.502	5.780	1.313	3.246	1.706	1.309	76	Mannen
682	499	154	541	1.539	469	3.997	1.628	550	0	Vrouwen
										<b>Altijd</b>
<b>36.638</b>	<b>9.259</b>	<b>2.810</b>	<b>2.749</b>	<b>13.985</b>	<b>799</b>	<b>12.659</b>	<b>13.721</b>	<b>10.027</b>	<b>0</b>	<b>Totaal</b>
20.766	4.210	2.583	1.626	10.060	429	4.294	4.417	4.453	0	Mannen
15.873	5.048	227	1.123	3.925	370	8.365	9.304	5.574	0	Vrouwen

## Afwijkend uurrooster en thuiswerk, economische activiteit Nace, geslacht en

Arbeid	Sectie van de NACE							
	Totaal activiteiten	Primaire sector	Secundaire sector				Tertiaire	
		A en B	Totaal secundaire sector	C	D	E	F	Totaal tertiaire sector
<b>Waals Gewest</b>								
<b>'s avonds</b>								
<b>Nooit</b>								
Totaal	784.467	10.443	193.943	3.862	117.238	9.674	63.169	580.081
Mannen	428.721	7.459	160.795	3.591	89.105	8.366	59.733	260.467
Vrouwen	355.746	2.984	33.148	271	28.133	1.308	3.435	319.614
<b>Soms</b>								
Totaal	245.544	7.241	58.548	849	43.632	2.587	11.480	179.755
Mannen	165.853	5.705	52.900	849	38.943	2.349	10.759	107.248
Vrouwen	79.691	1.536	5.648	0	4.688	238	721	72.507
<b>Gewoonlijk</b>								
Totaal	73.143	2.703	18.295	261	15.792	379	1.863	52.146
Mannen	53.405	2.351	16.884	261	14.424	379	1.821	34.170
Vrouwen	19.738	352	1.410	0	1.368	0	42	17.976
<b>Altijd</b>								
Totaal	44.275	3.540	7.893	134	6.432	41	1.285	32.842
Mannen	28.642	3.075	6.959	134	5.539	0	1.285	18.608
Vrouwen	15.633	465	934	0	893	41	0	14.234
<b>'s nachts</b>								
<b>Nooit</b>								
Totaal	972.394	14.808	232.066	4.187	143.254	10.822	73.804	725.521
Mannen	543.720	11.179	192.492	3.916	109.696	9.275	69.604	340.049
Vrouwen	428.674	3.629	39.574	271	33.558	1.546	4.199	385.472
<b>Soms</b>								
Totaal	122.524	7.561	30.933	702	25.353	1.502	3.377	84.031
Mannen	93.860	5.998	30.196	702	24.616	1.502	3.377	57.666
Vrouwen	28.664	1.564	736	0	736	0	0	26.364
<b>Gewoonlijk</b>								
Totaal	29.608	1.252	9.084	111	8.576	317	81	19.272
Mannen	23.247	1.139	8.557	111	8.049	317	81	13.550
Vrouwen	6.362	113	527	0	527	0	0	5.722
<b>Altijd</b>								
Totaal	22.902	306	6.596	107	5.912	41	536	16.000
Mannen	15.794	274	6.293	107	5.650	0	536	9.227
Vrouwen	7.108	32	303	0	262	41	0	6.773
<b>Op zaterdag</b>								
<b>Nooit</b>								
Totaal	701.061	6.224	199.490	4.176	127.320	9.480	58.513	495.347
Mannen	405.575	5.274	166.362	3.905	99.087	8.056	55.314	233.939
Vrouwen	295.486	950	33.128	271	28.233	1.424	3.199	261.408
<b>Soms</b>								
Totaal	255.667	5.445	53.076	696	36.645	2.581	13.154	197.147
Mannen	160.578	4.329	49.308	696	33.573	2.418	12.621	106.942
Vrouwen	95.089	1.116	3.768	0	3.072	163	533	90.205
<b>Gewoonlijk</b>								
Totaal	82.524	2.729	13.743	234	9.863	473	3.172	66.052
Mannen	49.369	2.261	12.305	234	8.658	473	2.939	34.803
Vrouwen	33.155	467	1.438	0	1.205	0	233	31.249
<b>Altijd</b>								
Totaal	108.177	9.529	12.371	0	9.266	146	2.959	86.277
Mannen	61.098	6.725	9.564	0	6.693	146	2.725	44.809
Vrouwen	47.079	2.804	2.806	0	2.573	0	234	41.469

## woonplaats (vervolg)

### Sectie van de NACE

#### sector

G	H	I	J	K	L	M	N	O	P en Q	Arbeid
<b>Waals Gewest</b>										
<b>'s avonds</b>										
<b>Nooit</b>										
<b>115.612</b>	<b>7.215</b>	<b>54.445</b>	<b>35.351</b>	<b>45.208</b>	<b>115.546</b>	<b>89.228</b>	<b>80.039</b>	<b>29.029</b>	<b>8.408</b>	<b>Totaal</b>
58.329	2.343	42.418	18.230	23.868	54.261	29.574	16.278	12.981	2.185	Mannen
57.283	4.872	12.027	17.121	21.340	61.285	59.654	63.761	16.048	6.223	Vrouwen
<b>Soms</b>										
<b>32.577</b>	<b>9.491</b>	<b>21.642</b>	<b>9.211</b>	<b>15.525</b>	<b>27.788</b>	<b>13.617</b>	<b>39.760</b>	<b>8.854</b>	<b>1.290</b>	<b>Totaal</b>
18.648	4.922	20.098	7.451	12.201	20.335	5.169	11.824	5.760	839	Mannen
13.930	4.568	1.544	1.760	3.324	7.453	8.447	27.936	3.094	451	Vrouwen
<b>Gewoonlijk</b>										
<b>7.895</b>	<b>6.301</b>	<b>7.567</b>	<b>1.557</b>	<b>5.402</b>	<b>5.352</b>	<b>3.736</b>	<b>10.855</b>	<b>3.015</b>	<b>466</b>	<b>Totaal</b>
4.951	3.832	7.084	1.283	4.720	4.882	1.715	3.003	2.389	310	Mannen
2.943	2.468	483	273	682	470	2.021	7.852	625	157	Vrouwen
<b>Altijd</b>										
<b>3.873</b>	<b>8.074</b>	<b>3.658</b>	<b>655</b>	<b>2.573</b>	<b>3.091</b>	<b>2.267</b>	<b>7.040</b>	<b>1.392</b>	<b>218</b>	<b>Totaal</b>
2.485	4.704	3.100	655	1.824	2.099	933	1.651	1.069	88	Mannen
1.388	3.370	558	0	750	992	1.334	5.390	323	130	Vrouwen
<b>'s nachts</b>										
<b>Nooit</b>										
<b>151.545</b>	<b>18.907</b>	<b>62.453</b>	<b>45.088</b>	<b>62.959</b>	<b>126.823</b>	<b>105.613</b>	<b>105.477</b>	<b>37.085</b>	<b>9.572</b>	<b>Totaal</b>
78.368	8.576	49.229	25.966	37.543	60.539	35.988	22.806	18.323	2.711	Mannen
73.178	10.331	13.224	19.122	25.416	66.284	69.625	82.671	18.761	6.860	Vrouwen
<b>Soms</b>										
<b>6.156</b>	<b>8.090</b>	<b>16.194</b>	<b>1.171</b>	<b>4.186</b>	<b>19.346</b>	<b>2.238</b>	<b>22.524</b>	<b>3.359</b>	<b>765</b>	<b>Totaal</b>
4.205	4.630	15.494	1.139	3.694	16.174	872	8.368	2.425	664	Mannen
1.952	3.460	700	32	492	3.171	1.366	14.156	934	101	Vrouwen
<b>Gewoonlijk</b>										
<b>679</b>	<b>2.258</b>	<b>4.114</b>	<b>227</b>	<b>844</b>	<b>4.032</b>	<b>575</b>	<b>5.385</b>	<b>1.159</b>	<b>0</b>	<b>Totaal</b>
637	1.502	3.965	227	844	3.640	447	1.343	946	0	Mannen
42	756	149	0	0	392	128	4.042	214	0	Vrouwen
<b>Altijd</b>										
<b>1.576</b>	<b>1.825</b>	<b>4.551</b>	<b>288</b>	<b>720</b>	<b>1.577</b>	<b>422</b>	<b>4.309</b>	<b>687</b>	<b>46</b>	<b>Totaal</b>
1.204	1.093	4.011	288	532	1.224	84	239	506	46	Mannen
372	732	540	0	188	353	337	4.070	181	0	Vrouwen
<b>Op zaterdag</b>										
<b>Nooit</b>										
<b>60.018</b>	<b>5.870</b>	<b>50.418</b>	<b>34.204</b>	<b>47.758</b>	<b>109.815</b>	<b>93.908</b>	<b>67.835</b>	<b>17.348</b>	<b>8.174</b>	<b>Totaal</b>
34.945	2.445	39.904	18.582	26.820	52.142	31.858	16.318	8.597	2.329	Mannen
25.074	3.425	10.514	15.622	20.938	57.673	62.050	51.517	8.751	5.845	Vrouwen
<b>Soms</b>										
<b>39.410</b>	<b>7.275</b>	<b>24.745</b>	<b>8.916</b>	<b>13.409</b>	<b>32.179</b>	<b>11.959</b>	<b>48.062</b>	<b>9.865</b>	<b>1.326</b>	<b>Totaal</b>
19.490	3.730	22.358	6.613	9.654	22.277	4.338	11.998	5.801	684	Mannen
19.921	3.545	2.388	2.303	3.756	9.902	7.620	36.064	4.064	642	Vrouwen
<b>Gewoonlijk</b>										
<b>16.481</b>	<b>5.725</b>	<b>8.195</b>	<b>1.741</b>	<b>4.377</b>	<b>7.003</b>	<b>1.798</b>	<b>16.071</b>	<b>4.175</b>	<b>485</b>	<b>Totaal</b>
8.225	2.634	7.247	1.229	3.675	5.272	713	2.709	2.735	363	Mannen
8.256	3.091	947	512	702	1.732	1.085	13.362	1.440	122	Vrouwen
<b>Altijd</b>										
<b>44.047</b>	<b>12.211</b>	<b>3.954</b>	<b>1.913</b>	<b>3.163</b>	<b>2.779</b>	<b>1.183</b>	<b>5.727</b>	<b>10.902</b>	<b>399</b>	<b>Totaal</b>
21.754	6.992	3.191	1.196	2.463	1.887	482	1.732	5.068	46	Mannen
22.293	5.219	763	717	700	893	701	3.995	5.834	353	Vrouwen

## Afwijkend uurrooster en thuiswerk, economische activiteit Nace, geslacht en

Arbeid	Sectie van de NACE							
	Totaal activiteiten	Primaire sector	Secundaire sector					Tertiaire
		A en B	Totaal secundaire sector	C	D	E	F	Totaal tertiaire sector
<b>Op zondag</b>								
<b>Nooit</b>								
Totaal	873.039	8.740	229.479	4.632	145.085	9.931	69.831	634.820
Mannen	500.874	7.499	192.196	4.361	113.570	8.385	65.879	301.178
Vrouwen	372.165	1.241	37.283	271	31.515	1.546	3.951	333.641
<b>Soms</b>								
Totaal	176.754	4.770	33.985	416	24.910	2.121	6.537	137.999
Mannen	116.424	3.679	32.588	416	23.561	2.121	6.489	80.157
Vrouwen	60.330	1.091	1.398	0	1.349	0	48	57.841
<b>Gewoonlijk</b>								
Totaal	53.403	2.230	7.987	58	7.107	441	381	43.186
Mannen	32.257	1.822	7.190	58	6.510	441	181	23.245
Vrouwen	21.146	408	797	0	597	0	199	19.941
<b>Altijd</b>								
Totaal	44.232	8.186	7.227	0	5.991	187	1.049	28.819
Mannen	27.065	5.589	5.565	0	4.370	146	1.049	15.912
Vrouwen	17.167	2.597	1.663	0	1.622	41	0	12.907
<b>Thuiswerk</b>								
<b>Nooit</b>								
Totaal	996.993	11.502	252.291	4.932	168.903	11.635	66.820	733.200
Mannen	584.069	9.365	215.846	4.661	137.331	10.089	63.766	358.858
Vrouwen	412.924	2.137	36.444	271	31.573	1.546	3.055	374.342
<b>Soms</b>								
Totaal	64.909	2.421	13.189	147	6.901	827	5.315	49.299
Mannen	42.087	1.950	11.662	147	5.414	786	5.315	28.475
Vrouwen	22.823	471	1.528	0	1.487	41	0	20.824
<b>Gewoonlijk</b>								
Totaal	23.997	1.794	3.527	27	2.187	0	1.313	18.676
Mannen	15.042	1.447	3.091	27	1.803	0	1.260	10.504
Vrouwen	8.955	347	436	0	384	0	53	8.171
<b>Altijd</b>								
Totaal	61.530	8.210	9.672	0	5.103	219	4.350	43.649
Mannen	35.423	5.828	6.940	0	3.462	219	3.258	22.656
Vrouwen	26.107	2.382	2.732	0	1.640	0	1.092	20.993

## woonplaats (vervolg en einde)

### Sectie van de NACE

#### sector

G	H	I	J	K	L	M	N	O	P en Q	Arbeid
										<b>Op zondag</b>
										<b>Nooit</b>
<b>126.987</b>	<b>8.995</b>	<b>60.233</b>	<b>43.217</b>	<b>55.723</b>	<b>118.350</b>	<b>100.135</b>	<b>80.628</b>	<b>31.248</b>	<b>9.303</b>	<b>Totaal</b>
66.880	4.414	47.698	24.399	31.830	55.470	34.278	19.593	14.112	2.505	Mannen
60.107	4.582	12.535	18.818	23.894	62.880	65.858	61.035	17.136	6.798	Vrouwen
										<b>Soms</b>
<b>20.230</b>	<b>6.338</b>	<b>18.549</b>	<b>3.233</b>	<b>10.112</b>	<b>25.700</b>	<b>7.439</b>	<b>40.106</b>	<b>5.620</b>	<b>671</b>	<b>Totaal</b>
10.897	3.296	17.396	2.928	8.305	19.922	2.598	10.306	4.003	507	Mannen
9.333	3.042	1.153	306	1.807	5.778	4.841	29.800	1.616	164	Vrouwen
										<b>Gewoonlijk</b>
<b>4.115</b>	<b>5.565</b>	<b>6.666</b>	<b>284</b>	<b>1.938</b>	<b>6.214</b>	<b>842</b>	<b>14.390</b>	<b>2.809</b>	<b>363</b>	<b>Totaal</b>
2.624	2.451	5.963	254	1.760	4.907	431	2.318	2.173	363	Mannen
1.491	3.114	703	31	178	1.306	411	12.073	635	0	Vrouwen
										<b>Altijd</b>
<b>8.624</b>	<b>10.182</b>	<b>1.863</b>	<b>40</b>	<b>935</b>	<b>1.514</b>	<b>431</b>	<b>2.570</b>	<b>2.614</b>	<b>46</b>	<b>Totaal</b>
4.013	5.640	1.642	40	718	1.279	85	539	1.911	46	Mannen
4.612	4.542	221	0	217	235	347	2.031	702	0	Vrouwen
										<b>Thuiswerk</b>
										<b>Nooit</b>
<b>137.541</b>	<b>24.709</b>	<b>83.400</b>	<b>40.283</b>	<b>53.861</b>	<b>144.339</b>	<b>83.368</b>	<b>120.838</b>	<b>34.959</b>	<b>9.902</b>	<b>Totaal</b>
70.566	12.695	69.417	21.927	31.366	76.511	29.493	25.414	18.330	3.139	Mannen
66.976	12.014	13.982	18.356	22.495	67.828	53.875	95.424	16.629	6.763	Vrouwen
										<b>Soms</b>
<b>9.973</b>	<b>1.250</b>	<b>2.288</b>	<b>3.562</b>	<b>7.468</b>	<b>4.962</b>	<b>11.207</b>	<b>5.927</b>	<b>2.288</b>	<b>374</b>	<b>Totaal</b>
6.905	713	1.895	3.146	5.952	3.184	3.212	2.351	836	282	Mannen
3.068	537	394	416	1.516	1.778	7.995	3.576	1.451	92	Vrouwen
										<b>Gewoonlijk</b>
<b>3.246</b>	<b>794</b>	<b>299</b>	<b>1.388</b>	<b>2.486</b>	<b>1.052</b>	<b>5.684</b>	<b>2.261</b>	<b>1.465</b>	<b>0</b>	<b>Totaal</b>
2.417	234	254	1.223	1.738	781	1.717	1.103	1.038	0	Mannen
829	560	45	165	748	271	3.967	1.159	427	0	Vrouwen
										<b>Altijd</b>
<b>9.196</b>	<b>4.327</b>	<b>1.325</b>	<b>1.542</b>	<b>4.892</b>	<b>1.425</b>	<b>8.590</b>	<b>8.668</b>	<b>3.578</b>	<b>106</b>	<b>Totaal</b>
4.526	2.159	1.134	1.324	3.556	1.103	2.970	3.888	1.996	0	Mannen
4.670	2.168	190	218	1.337	322	5.619	4.780	1.582	106	Vrouwen



**Zoeken naar een andere betrekking (en reden), geslacht, leeftijd en woonplaats. België**

<b>Zoeken naar een andere betrekking</b>	<b>Totaal</b>	<b>Van 15 tot 24 jaar</b>	<b>Van 25 tot 49 jaar</b>	<b>50 jaar en meer</b>
<b>België</b>				
<b>Algemeen totaal</b>				
Totaal	4.084.580	361.466	3.006.155	716.960
Mannen	2.363.689	206.547	1.689.988	467.154
Vrouwen	1.720.891	154.919	1.316.167	249.806
<b>Zoekt geen ander werk</b>				
Totaal	3.866.034	320.178	2.837.103	708.752
Mannen	2.251.458	185.700	1.603.463	462.296
Vrouwen	1.614.576	134.479	1.233.641	246.456
<b>Zoekt een andere betrekking om volgende reden</b>				
<b>Totaal</b>				
Totaal	218.546	41.287	169.051	8.207
Mannen	112.231	20.847	86.525	4.858
Vrouwen	106.316	20.440	82.526	3.350
Denkt de huidige betrekking te verliezen				
Totaal	39.541	10.628	27.209	1.704
Mannen	18.796	4.828	12.925	1.043
Vrouwen	20.745	5.800	14.284	661
Betere overeenstemming met zijn kwalificaties				
Totaal	54.577	10.953	42.176	1.448
Mannen	29.057	5.855	22.016	1.186
Vrouwen	25.520	5.099	20.160	261
Zoekt bijkomende betrekking of betrekking met meer uren				
Totaal	29.583	5.839	22.371	1.373
Mannen	10.541	2.538	7.372	631
Vrouwen	19.043	3.302	14.999	741
Zoekt een betrekking met minder uren				
Totaal	3.131	0	2.899	232
Mannen	1.280	0	1.153	126
Vrouwen	1.852	0	1.746	106
Zoekt betere voorwaarden				
Totaal	91.713	13.867	74.395	3.451
Mannen	52.557	7.627	43.059	1.871
Vrouwen	39.156	6.240	31.336	1.580

**Behaald diploma, geslacht, leeftijd en woonplaats**

<b>Diploma</b>	<b>Totaal</b>	<b>Van 15 tot 24 jaar</b>	<b>Van 25 tot 49 jaar</b>	<b>50 jaar en meer</b>
<b>België</b>				
<b>Algemeen totaal</b>				
<b>Totaal</b>	<b>4.092.668</b>	<b>362.257</b>	<b>3.012.963</b>	<b>717.449</b>
<b>Mannen</b>	<b>2.367.572</b>	<b>206.977</b>	<b>1.693.151</b>	<b>467.445</b>
<b>Vrouwen</b>	<b>1.725.096</b>	<b>155.280</b>	<b>1.319.812</b>	<b>250.004</b>
Lager onderwijs (of geen diploma)				
<b>Totaal</b>	<b>418.875</b>	<b>16.266</b>	<b>260.330</b>	<b>142.279</b>
Mannen	270.793	11.627	164.494	94.673
Vrouwen	148.081	4.638	95.836	47.607
Lager secundair				
<b>Totaal</b>	<b>824.150</b>	<b>66.101</b>	<b>592.361</b>	<b>165.688</b>
Mannen	537.582	46.020	382.502	109.061
Vrouwen	286.568	20.081	209.860	56.628
Hoger secundair				
<b>Totaal</b>	<b>1.493.819</b>	<b>194.723</b>	<b>1.098.320</b>	<b>200.776</b>
Mannen	866.768	118.901	616.760	131.108
Vrouwen	627.051	75.822	481.560	69.668
Hoger niet-universitair korte type				
<b>Totaal</b>	<b>745.214</b>	<b>58.357</b>	<b>581.737</b>	<b>105.120</b>
Mannen	310.483	17.897	239.977	52.609
Vrouwen	434.731	40.460	341.759	52.511
Hoger niet-universitair lange type				
<b>Totaal</b>	<b>166.931</b>	<b>10.610</b>	<b>128.031</b>	<b>28.289</b>
Mannen	109.093	5.482	81.927	21.684
Vrouwen	57.838	5.128	46.104	6.606
Universitair				
<b>Totaal</b>	<b>443.680</b>	<b>16.200</b>	<b>352.183</b>	<b>75.296</b>
Mannen	272.853	7.050	207.492	58.311
Vrouwen	170.827	9.150	144.692	16.985
<b>Brussels Hoofdstedelijk Gewest</b>				
<b>Algemeen totaal</b>				
<b>Totaal</b>	<b>347.898</b>	<b>23.953</b>	<b>254.048</b>	<b>69.897</b>
<b>Mannen</b>	<b>191.782</b>	<b>12.410</b>	<b>139.677</b>	<b>39.695</b>
<b>Vrouwen</b>	<b>156.116</b>	<b>11.543</b>	<b>114.371</b>	<b>30.202</b>
Lager onderwijs (of geen diploma)				
<b>Totaal</b>	<b>42.288</b>	<b>1.947</b>	<b>27.542</b>	<b>12.799</b>
Mannen	26.232	1.352	17.856	7.025
Vrouwen	16.056	595	9.686	5.775
Lager secundair				
<b>Totaal</b>	<b>53.250</b>	<b>6.741</b>	<b>35.079</b>	<b>11.429</b>
Mannen	32.585	4.775	21.531	6.278
Vrouwen	20.665	1.966	13.548	5.151
Hoger secundair				
<b>Totaal</b>	<b>92.967</b>	<b>8.975</b>	<b>67.259</b>	<b>16.734</b>
Mannen	50.351	4.246	37.352	8.753
Vrouwen	42.616	4.728	29.907	7.981
Hoger niet-universitair korte type				
<b>Totaal</b>	<b>52.120</b>	<b>3.420</b>	<b>39.806</b>	<b>8.894</b>
Mannen	20.733	663	16.599	3.471
Vrouwen	31.387	2.757	23.207	5.423
Hoger niet-universitair lange type				
<b>Totaal</b>	<b>18.242</b>	<b>1.016</b>	<b>13.855</b>	<b>3.372</b>
Mannen	9.702	478	6.868	2.357
Vrouwen	8.540	538	6.987	1.015
Universitair				
<b>Totaal</b>	<b>89.030</b>	<b>1.854</b>	<b>70.506</b>	<b>16.669</b>
Mannen	52.178	896	39.472	11.811
Vrouwen	36.851	958	31.035	4.858



**Behaald diploma, geslacht, leeftijd en woonplaats (vervolg en einde)**

<b>Diploma</b>	<b>Totaal</b>	<b>Van 15 tot 24 jaar</b>	<b>Van 25 tot 49 jaar</b>	<b>50 jaar en meer</b>
<b>Vlaams Gewest</b>				
<b>Algemeen totaal</b>				
<b>Totaal</b>	<b>2.527.795</b>	<b>241.453</b>	<b>1.860.660</b>	<b>425.682</b>
<b>Mannen</b>	<b>1.462.566</b>	<b>135.619</b>	<b>1.039.493</b>	<b>287.453</b>
<b>Vrouwen</b>	<b>1.065.230</b>	<b>105.834</b>	<b>821.167</b>	<b>138.229</b>
Lager onderwijs (of geen diploma)				
<b>Totaal</b>	<b>248.160</b>	<b>8.691</b>	<b>149.796</b>	<b>89.673</b>
Mannen	156.619	5.976	89.447	61.196
Vrouwen	91.541	2.715	60.348	28.477
Lager secundair				
<b>Totaal</b>	<b>499.415</b>	<b>38.996</b>	<b>361.116</b>	<b>99.303</b>
Mannen	326.851	25.453	233.734	67.664
Vrouwen	172.564	13.543	127.382	31.639
Hoger secundair				
<b>Totaal</b>	<b>971.616</b>	<b>135.886</b>	<b>712.874</b>	<b>122.855</b>
Mannen	561.293	83.821	394.501	82.971
Vrouwen	410.322	52.065	318.373	39.885
Hoger niet-universitair korte type				
<b>Totaal</b>	<b>462.888</b>	<b>39.246</b>	<b>363.025</b>	<b>60.618</b>
Mannen	195.552	11.943	151.156	32.452
Vrouwen	267.336	27.302	211.868	28.166
Hoger niet-universitair lange type				
<b>Totaal</b>	<b>112.517</b>	<b>7.481</b>	<b>87.469</b>	<b>17.567</b>
Mannen	77.815	3.912	59.636	14.267
Vrouwen	34.702	3.569	27.833	3.300
Universitair				
<b>Totaal</b>	<b>233.200</b>	<b>11.153</b>	<b>186.380</b>	<b>35.666</b>
Mannen	144.435	4.513	111.018	28.904
Vrouwen	88.764	6.640	75.363	6.762
<b>Waals Gewest</b>				
<b>Algemeen totaal</b>				
<b>Totaal</b>	<b>1.216.975</b>	<b>96.850</b>	<b>898.254</b>	<b>221.870</b>
<b>Mannen</b>	<b>713.224</b>	<b>58.947</b>	<b>513.981</b>	<b>140.297</b>
<b>Vrouwen</b>	<b>503.750</b>	<b>37.903</b>	<b>384.274</b>	<b>81.573</b>
Lager onderwijs (of geen diploma)				
<b>Totaal</b>	<b>128.427</b>	<b>5.628</b>	<b>82.992</b>	<b>39.807</b>
Mannen	87.942	4.300	57.190	26.452
Vrouwen	40.485	1.328	25.802	13.355
Lager secundair				
<b>Totaal</b>	<b>271.486</b>	<b>20.363</b>	<b>196.166</b>	<b>54.956</b>
Mannen	178.146	15.791	127.237	35.118
Vrouwen	93.339	4.572	68.929	19.838
Hoger secundair				
<b>Totaal</b>	<b>429.236</b>	<b>49.862</b>	<b>318.187</b>	<b>61.187</b>
Mannen	255.124	30.833	184.907	39.384
Vrouwen	174.112	19.029	133.280	21.803
Hoger niet-universitair korte type				
<b>Totaal</b>	<b>230.205</b>	<b>15.691</b>	<b>178.906</b>	<b>35.607</b>
Mannen	94.198	5.291	72.222	16.685
Vrouwen	136.007	10.401	106.684	18.922
Hoger niet-universitair lange type				
<b>Totaal</b>	<b>36.171</b>	<b>2.113</b>	<b>26.707</b>	<b>7.351</b>
Mannen	21.576	1.092	15.423	5.060
Vrouwen	14.596	1.021	11.284	2.291
Universitair				
<b>Totaal</b>	<b>121.450</b>	<b>3.193</b>	<b>95.296</b>	<b>22.961</b>
Mannen	76.239	1.641	57.002	17.596
Vrouwen	45.211	1.552	38.294	5.365

**Werkgelegenheidsgraad volgens het niveau van het behaald diploma, het geslacht, de**

	Totaal			Van 15 tot 24 jaar			Van 25 tot 34 jaar		
	Totaal	M	V	Totaal	M	V	Totaal	M	V
<b>België</b>									
<b>Personen met een betrekking</b>									
<b>Algemeen totaal</b>	<b>4.067.503</b>	<b>2.350.683</b>	<b>1.716.821</b>	<b>362.257</b>	<b>206.977</b>	<b>155.280</b>	<b>1.193.867</b>	<b>653.322</b>	<b>540.545</b>
Lager onderwijs (of geen)	410.630	265.909	144.720	16.266	11.627	4.638	54.247	37.198	17.049
Lager secundair	819.117	534.688	284.430	66.101	46.020	20.081	176.321	114.255	62.067
Hoger secundair	1.488.638	863.427	625.212	194.723	118.901	75.822	480.769	271.886	208.883
Hog. niet-univ. korte type	743.958	309.689	434.269	58.357	17.897	40.460	262.174	107.774	154.401
Hog. niet-univ. lange type	165.804	108.130	57.674	10.610	5.482	5.128	63.288	40.143	23.145
Universitair	439.355	268.840	170.515	16.200	7.050	9.150	157.066	82.067	75.000
<b>Totale bevolking</b>									
<b>Algemeen totaal</b>	<b>6.719.207</b>	<b>3.383.587</b>	<b>3.335.619</b>	<b>1.243.920</b>	<b>631.656</b>	<b>612.264</b>	<b>1.459.142</b>	<b>739.986</b>	<b>719.156</b>
Lager onderwijs (of geen)	1.206.321	577.138	629.183	138.272	77.112	61.160	115.876	57.756	58.121
Lager secundair	1.639.052	873.332	765.720	436.872	237.641	199.231	244.180	136.467	107.712
Hoger secundair	2.274.162	1.160.278	1.113.884	550.895	274.280	276.615	574.236	300.937	273.299
Hog. niet-univ. korte type	892.045	348.267	543.778	73.002	23.234	49.768	281.329	112.242	169.087
Hog. niet-univ. lange type	194.908	122.280	72.628	14.094	7.120	6.974	68.429	42.058	26.371
Universitair	512.719	302.292	210.427	30.785	12.269	18.516	175.092	90.526	84.566
<b>Tewerkstellingsgraad</b>									
<b>Algemeen totaal</b>	<b>60,5%</b>	<b>69,5%</b>	<b>51,5%</b>	<b>29,1%</b>	<b>32,8%</b>	<b>25,4%</b>	<b>81,8%</b>	<b>88,3%</b>	<b>75,2%</b>
Lager onderwijs (of geen)	34,0%	46,1%	23,0%	11,8%	15,1%	7,6%	46,8%	64,4%	29,3%
Lager secundair	50,0%	61,2%	37,2%	15,1%	19,4%	10,1%	72,2%	83,7%	57,6%
Hoger secundair	65,5%	74,4%	56,1%	35,4%	43,4%	27,4%	83,7%	90,4%	76,4%
Hog. niet-univ. korte type	83,4%	88,9%	79,9%	79,9%	77,0%	81,3%	93,2%	96,0%	91,3%
Hog. niet-univ. lange type	85,1%	88,4%	79,4%	75,3%	77,0%	73,5%	92,5%	95,5%	87,8%
Universitair	85,7%	88,9%	81,0%	52,6%	57,5%	49,4%	89,7%	90,7%	88,7%
<b>Brussels Hoofdstedelijk Gewest</b>									
<b>Personen met een betrekking</b>									
<b>Algemeen totaal</b>	<b>345.129</b>	<b>189.940</b>	<b>155.190</b>	<b>23.953</b>	<b>12.410</b>	<b>11.543</b>	<b>111.395</b>	<b>60.502</b>	<b>50.893</b>
Lager onderwijs (of geen)	41.343	25.960	15.383	1.947	1.352	595	8.541	6.003	2.539
Lager secundair	53.099	32.434	20.665	6.741	4.775	1.966	12.573	7.913	4.659
Hoger secundair	92.372	50.009	42.363	8.975	4.246	4.728	31.674	17.510	14.164
Hog. niet-univ. korte type	52.027	20.640	31.387	3.420	663	2.757	19.893	8.117	11.776
Hog. niet-univ. lange type	18.242	9.702	8.540	1.016	478	538	6.540	3.213	3.327
Universitair	88.046	51.195	36.851	1.854	896	958	32.174	17.746	14.428
<b>Totale bevolking</b>									
<b>Algemeen totaal</b>	<b>627.396</b>	<b>310.350</b>	<b>317.045</b>	<b>118.032</b>	<b>57.899</b>	<b>60.133</b>	<b>162.924</b>	<b>82.435</b>	<b>80.489</b>
Lager onderwijs (of geen)	127.914	60.833	67.081	18.049	9.299	8.750	22.626	10.818	11.808
Lager secundair	126.510	67.104	59.406	45.471	24.790	20.681	23.236	12.654	10.582
Hoger secundair	174.192	85.116	89.076	44.225	20.345	23.880	46.944	25.015	21.928
Hog. niet-univ. korte type	68.037	25.407	42.631	5.115	1.161	3.955	23.459	9.646	13.814
Hog. niet-univ. lange type	22.904	11.477	11.427	1.512	735	777	7.921	3.764	4.157
Universitair	107.839	60.414	47.424	3.660	1.570	2.090	38.737	20.537	18.200
<b>Tewerkstellingsgraad</b>									
<b>Algemeen totaal</b>	<b>55,0%</b>	<b>61,2%</b>	<b>49,0%</b>	<b>20,3%</b>	<b>21,4%</b>	<b>19,2%</b>	<b>68,4%</b>	<b>73,4%</b>	<b>63,2%</b>
Lager onderwijs (of geen)	32,3%	42,7%	22,9%	10,8%	14,5%	6,8%	37,8%	55,5%	21,5%
Lager secundair	42,0%	48,3%	34,8%	14,8%	19,3%	9,5%	54,1%	62,5%	44,0%
Hoger secundair	53,0%	58,8%	47,6%	20,3%	20,9%	19,8%	67,5%	70,0%	64,6%
Hog. niet-univ. korte type	76,5%	81,2%	73,6%	66,9%	57,1%	69,7%	84,8%	84,2%	85,3%
Hog. niet-univ. lange type	79,7%	84,5%	74,7%	67,2%	65,0%	69,3%	82,6%	85,4%	80,0%
Universitair	81,7%	84,7%	77,7%	50,7%	57,1%	45,9%	83,1%	86,4%	79,3%

## leeftijd en de woonplaats (bevolking tussen 15 en 64 jaar)

Van 35 tot 44 jaar			Van 45 tot 54 jaar			Van 55 tot 64 jaar				
Totaal	M	V	Totaal	M	V	Totaal	M	V		
<b>België</b>										
<b>Personen met een betrekking</b>										
<b>1.282.845</b>	<b>723.250</b>	<b>559.595</b>	<b>954.799</b>	<b>581.845</b>	<b>372.954</b>	<b>273.736</b>	<b>185.289</b>	<b>88.447</b>	<b>Algemeen totaal</b>	
130.071	79.704	50.367	150.259	97.613	52.647	59.787	39.768	20.018	Lager onderwijs (of geen)	
282.425	182.442	99.984	230.712	150.605	80.107	63.558	41.367	22.191	Lager secundair	
442.115	244.259	197.856	301.008	181.806	119.202	70.023	46.575	23.449	Hoger secundair	
237.704	97.620	140.084	150.622	65.683	84.939	35.100	20.715	14.385	Hog. niet-univ. korte type	
48.871	31.524	17.347	30.889	21.119	9.770	12.146	9.862	2.284	Hog. niet-univ. lange type	
141.658	87.701	53.957	91.308	65.020	26.288	33.122	27.003	6.120	Universitair	
<b>Totale bevolking</b>										
<b>1.588.557</b>	<b>803.119</b>	<b>785.438</b>	<b>1.387.138</b>	<b>699.617</b>	<b>687.522</b>	<b>.040.449</b>	<b>509.209</b>	<b>531.240</b>	<b>Algemeen totaal</b>	
229.093	111.757	117.335	320.447	148.711	171.736	402.633	181.802	220.831	Lager onderwijs (of geen)	
364.801	203.612	161.189	355.024	182.713	172.311	238.176	112.899	125.277	Lager secundair	
528.247	262.520	265.727	395.700	207.865	187.836	225.083	114.676	110.407	Hoger secundair	
260.746	101.938	158.808	181.289	69.813	111.476	95.678	41.039	54.639	Hog. niet-univ. korte type	
52.371	32.408	19.963	34.574	22.198	12.376	25.441	18.496	6.945	Hog. niet-univ. lange type	
153.299	90.884	62.415	100.104	68.316	31.789	53.438	40.298	13.140	Universitair	
<b>Tewerkstellingsgraad</b>										
<b>80,8%</b>	<b>90,1%</b>	<b>71,3%</b>	<b>68,8%</b>	<b>83,2%</b>	<b>54,3%</b>	<b>26,3%</b>	<b>36,4%</b>	<b>16,7%</b>	<b>Algemeen totaal</b>	
56,8%	71,3%	42,9%	46,9%	65,6%	30,7%	14,9%	21,9%	9,1%	Lager onderwijs (of geen)	
77,4%	89,6%	62,0%	65,0%	82,4%	46,5%	26,7%	36,6%	17,7%	Lager secundair	
83,7%	93,0%	74,5%	76,1%	87,5%	63,5%	31,1%	40,6%	21,2%	Hoger secundair	
91,2%	95,8%	88,2%	83,1%	94,1%	76,2%	36,7%	50,5%	26,3%	Hog. niet-univ. korte type	
93,3%	97,3%	86,9%	89,3%	95,1%	78,9%	47,7%	53,3%	32,9%	Hog. niet-univ. lange type	
92,4%	96,5%	86,5%	91,2%	95,2%	82,7%	62,0%	67,0%	46,6%	Universitair	
<b>Brussels Hoofdstedelijk Gewest</b>										
<b>Personen met een betrekking</b>										
<b>100.557</b>	<b>55.934</b>	<b>44.623</b>	<b>78.745</b>	<b>44.140</b>	<b>34.605</b>	<b>30.479</b>	<b>16.953</b>	<b>13.525</b>	<b>Algemeen totaal</b>	
12.674	8.066	4.608	12.790	7.890	4.900	5.391	2.649	2.742	Lager onderwijs (of geen)	
15.294	8.956	6.338	13.630	8.303	5.327	4.862	2.487	2.375	Lager secundair	
24.590	13.991	10.599	19.859	10.759	9.099	7.274	3.502	3.772	Hoger secundair	
15.009	6.738	8.271	10.215	3.833	6.381	3.489	1.288	2.201	Hog. niet-univ. korte type	
4.554	2.069	2.484	4.754	2.910	1.843	1.379	1.032	347	Hog. niet-univ. lange type	
28.436	16.113	12.323	17.498	10.444	7.054	8.084	5.995	2.089	Universitair	
<b>Totale bevolking</b>										
<b>140.242</b>	<b>70.384</b>	<b>69.858</b>	<b>117.740</b>	<b>57.452</b>	<b>60.288</b>	<b>88.458</b>	<b>42.181</b>	<b>46.277</b>	<b>Algemeen totaal</b>	
29.091	14.001	15.090	29.798	13.815	15.983	28.349	12.899	15.450	Lager onderwijs (of geen)	
21.631	11.282	10.349	20.390	11.241	9.149	15.782	7.137	8.645	Lager secundair	
34.219	17.202	17.018	27.899	13.331	14.568	20.905	9.223	11.683	Hoger secundair	
17.694	7.694	10.000	13.547	4.267	9.280	8.222	2.639	5.582	Hog. niet-univ. korte type	
5.506	2.454	3.052	5.366	2.910	2.455	2.600	1.614	986	Hog. niet-univ. lange type	
32.101	17.752	14.350	20.740	11.887	8.853	12.601	8.669	3.932	Universitair	
<b>Tewerkstellingsgraad</b>										
<b>71,7%</b>	<b>79,5%</b>	<b>63,9%</b>	<b>66,9%</b>	<b>76,8%</b>	<b>57,4%</b>	<b>34,5%</b>	<b>40,2%</b>	<b>29,2%</b>	<b>Algemeen totaal</b>	
43,6%	57,6%	30,5%	42,9%	57,1%	30,7%	19,0%	20,5%	17,8%	Lager onderwijs (of geen)	
70,7%	79,4%	61,2%	66,9%	73,9%	58,2%	30,8%	34,8%	27,5%	Lager secundair	
71,9%	81,3%	62,3%	71,2%	80,7%	62,5%	34,8%	38,0%	32,3%	Hoger secundair	
84,8%	87,6%	82,7%	75,4%	89,8%	68,8%	42,4%	48,8%	39,4%	Hog. niet-univ. korte type	
82,7%	84,3%	81,4%	88,6%	100,0%	75,1%	53,1%	64,0%	35,2%	Hog. niet-univ. lange type	
88,6%	90,8%	85,9%	84,4%	87,9%	79,7%	64,2%	69,2%	53,1%	Universitair	

## Werkgelegenheidsgraad volgens het niveau van het behaald diploma, het geslacht, de

	Totaal			Van 15 tot 24 jaar			Van 25 tot 34 jaar		
	Totaal	M	V	Totaal	M	V	Totaal	M	V
<b>Vlaams Gewest</b>									
<b>Personen met een betrekking</b>									
<b>Algemeen totaal</b>	<b>2.514.703</b>	<b>1.453.553</b>	<b>1.061.150</b>	<b>241.453</b>	<b>135.619</b>	<b>105.834</b>	<b>734.683</b>	<b>398.405</b>	<b>336.278</b>
Lager onderwijs (of geen)	243.246	153.556	89.689	8.691	5.976	2.715	26.648	17.712	8.936
Lager secundair	496.748	325.187	171.561	38.996	25.453	13.543	101.486	65.665	35.821
Hoger secundair	969.221	559.752	409.469	135.886	83.821	52.065	313.246	173.725	139.521
Hog. niet-univ. korte type	462.104	194.915	267.189	39.246	11.943	27.302	162.194	66.998	95.196
Hog. niet-univ. lange type	111.799	77.224	34.574	7.481	3.912	3.569	45.038	30.730	14.308
Universitair	231.586	142.919	88.668	11.153	4.513	6.640	86.072	43.576	42.496
<b>Totale bevolking</b>									
<b>Algemeen totaal</b>	<b>3.933.668</b>	<b>1.992.917</b>	<b>1.940.750</b>	<b>716.051</b>	<b>365.084</b>	<b>350.967</b>	<b>835.010</b>	<b>424.415</b>	<b>410.595</b>
Lager onderwijs (of geen)	670.910	314.987	355.923	62.347	35.947	26.400	49.505	23.812	25.693
Lager secundair	940.862	507.640	433.222	248.585	133.850	114.734	123.758	71.464	52.295
Hoger secundair	1.391.992	712.703	679.289	330.901	168.203	162.698	351.336	182.472	168.864
Hog. niet-univ. korte type	539.343	214.822	324.521	46.335	14.781	31.554	169.994	68.164	101.831
Hog. niet-univ. lange type	128.988	86.054	42.934	9.647	4.891	4.756	47.813	31.574	16.239
Universitair	261.572	156.711	104.861	18.237	7.412	10.825	92.604	46.930	45.673
<b>Tewerkstellingsgraad</b>									
<b>Algemeen totaal</b>	<b>63,9%</b>	<b>72,9%</b>	<b>54,7%</b>	<b>33,7%</b>	<b>37,2%</b>	<b>30,2%</b>	<b>88,0%</b>	<b>93,9%</b>	<b>81,9%</b>
Lager onderwijs (of geen)	36,3%	48,8%	25,2%	13,9%	16,6%	10,3%	53,8%	74,4%	34,8%
Lager secundair	52,8%	64,1%	39,6%	15,7%	19,0%	11,8%	82,0%	91,9%	68,5%
Hoger secundair	69,6%	78,5%	60,3%	41,1%	49,8%	32,0%	89,2%	95,2%	82,6%
Hog. niet-univ. korte type	85,7%	90,7%	82,3%	84,7%	80,8%	86,5%	95,4%	98,3%	93,5%
Hog. niet-univ. lange type	86,7%	89,7%	80,5%	77,6%	80,0%	75,0%	94,2%	97,3%	88,1%
Universitair	88,5%	91,2%	84,6%	61,2%	60,9%	61,3%	93,0%	92,9%	93,0%
<b>Waaals Gewest</b>									
<b>Personen met een betrekking</b>									
<b>Algemeen totaal</b>	<b>1.207.670</b>	<b>707.190</b>	<b>500.481</b>	<b>96.850</b>	<b>58.947</b>	<b>37.903</b>	<b>347.788</b>	<b>194.415</b>	<b>153.373</b>
Lager onderwijs (of geen)	126.041	86.393	39.648	5.628	4.300	1.328	19.057	13.483	5.574
Lager secundair	269.271	177.067	92.204	20.363	15.791	4.572	62.263	40.677	21.586
Hoger secundair	427.045	253.665	173.380	49.862	30.833	19.029	135.849	80.651	55.198
Hog. niet-univ. korte type	229.827	94.134	135.693	15.691	5.291	10.401	80.088	32.659	47.429
Hog. niet-univ. lange type	35.763	21.203	14.560	2.113	1.092	1.021	11.711	6.200	5.511
Universitair	119.723	74.727	44.996	3.193	1.641	1.552	38.821	20.745	18.076
<b>Totale bevolking</b>									
<b>Algemeen totaal</b>	<b>2.158.143</b>	<b>1.080.320</b>	<b>1.077.823</b>	<b>409.837</b>	<b>208.673</b>	<b>201.164</b>	<b>461.208</b>	<b>233.136</b>	<b>228.072</b>
Lager onderwijs (of geen)	407.497	201.318	206.179	57.876	31.866	26.010	43.745	23.125	20.620
Lager secundair	571.681	298.588	273.093	142.816	79.001	63.816	97.185	52.349	44.836
Hoger secundair	707.977	362.459	345.519	175.769	85.732	90.037	175.957	93.450	82.507
Hog. niet-univ. korte type	284.665	108.039	176.626	21.552	7.292	14.259	87.875	34.433	53.442
Hog. niet-univ. lange type	43.016	24.750	18.266	2.935	1.495	1.441	12.695	6.720	5.974
Universitair	143.308	85.166	58.141	8.889	3.287	5.602	43.751	23.059	20.693
<b>Tewerkstellingsgraad</b>									
<b>Algemeen totaal</b>	<b>56,0%</b>	<b>65,5%</b>	<b>46,4%</b>	<b>23,6%</b>	<b>28,3%</b>	<b>18,8%</b>	<b>75,4%</b>	<b>83,4%</b>	<b>67,3%</b>
Lager onderwijs (of geen)	30,9%	42,9%	19,2%	9,7%	13,5%	5,1%	43,6%	58,3%	27,0%
Lager secundair	47,1%	59,3%	33,8%	14,3%	20,0%	7,2%	64,1%	77,7%	48,1%
Hoger secundair	60,3%	70,0%	50,2%	28,4%	36,0%	21,1%	77,2%	86,3%	66,9%
Hog. niet-univ. korte type	80,7%	87,1%	76,8%	72,8%	72,6%	72,9%	91,1%	94,9%	88,8%
Hog. niet-univ. lange type	83,1%	85,7%	79,7%	72,0%	73,1%	70,9%	92,3%	92,3%	92,2%
Universitair	83,5%	87,7%	77,4%	35,9%	49,9%	27,7%	88,7%	90,0%	87,4%

## leeftijd en de woonplaats (bevolking tussen 15 en 64 jaar) (vervolg en einde)

Van 35 tot 44 jaar			Van 45 tot 54 jaar			Van 55 tot 64 jaar				
Totaal	M	V	Totaal	M	V	Totaal	M	V		
<b>Vlaams Gewest</b>										
<b>Personen met een betrekking</b>										
<b>802.305</b>	<b>448.907</b>	<b>353.398</b>	<b>573.157</b>	<b>354.624</b>	<b>218.533</b>	<b>163.106</b>	<b>115.998</b>	<b>47.107</b>	<b>Algemeen totaal</b>	
<b>76.842</b>	43.727	33.115	<b>93.189</b>	59.628	33.561	<b>37.876</b>	26.514	11.362	Lager onderwijs (of geen)	
<b>176.158</b>	114.460	61.697	<b>141.906</b>	93.740	48.166	<b>38.202</b>	25.869	12.332	Lager secundair	
<b>289.407</b>	156.932	132.475	<b>187.974</b>	115.396	72.578	<b>42.708</b>	29.877	12.831	Hoger secundair	
<b>151.716</b>	63.147	88.569	<b>88.599</b>	39.315	49.284	<b>20.350</b>	13.513	6.837	Hog. niet-univ. korte type	
<b>33.563</b>	22.600	10.963	<b>17.304</b>	12.783	4.520	<b>8.413</b>	7.197	1.215	Hog. niet-univ. lange type	
<b>74.619</b>	48.040	26.579	<b>44.185</b>	33.762	10.423	<b>15.557</b>	13.028	2.529	Universitair	
<b>Totale bevolking</b>										
<b>940.640</b>	<b>478.181</b>	<b>462.459</b>	<b>805.409</b>	<b>409.988</b>	<b>395.421</b>	<b>636.558</b>	<b>315.249</b>	<b>321.309</b>	<b>Algemeen totaal</b>	
<b>116.240</b>	55.226	61.014	<b>183.682</b>	83.598	100.084	<b>259.136</b>	116.404	142.732	Lager onderwijs (of geen)	
<b>212.519</b>	123.357	89.162	<b>212.214</b>	109.718	102.496	<b>143.786</b>	69.251	74.535	Lager secundair	
<b>334.288</b>	163.481	170.808	<b>239.492</b>	127.604	111.888	<b>135.976</b>	70.944	65.032	Hoger secundair	
<b>163.511</b>	64.253	99.258	<b>103.270</b>	41.218	62.052	<b>56.232</b>	26.406	29.826	Hog. niet-univ. korte type	
<b>35.145</b>	22.981	12.164	<b>19.451</b>	13.435	6.016	<b>16.933</b>	13.173	3.759	Hog. niet-univ. lange type	
<b>78.937</b>	48.882	30.054	<b>47.300</b>	34.415	12.885	<b>24.495</b>	19.072	5.424	Universitair	
<b>Tewerkstellingsgraad</b>										
<b>85,3%</b>	<b>93,9%</b>	<b>76,4%</b>	<b>71,2%</b>	<b>86,5%</b>	<b>55,3%</b>	<b>25,6%</b>	<b>36,8%</b>	<b>14,7%</b>	<b>Algemeen totaal</b>	
<b>66,1%</b>	79,2%	54,3%	<b>50,7%</b>	71,3%	33,5%	<b>14,6%</b>	22,8%	8,0%	Lager onderwijs (of geen)	
<b>82,9%</b>	92,8%	69,2%	<b>66,9%</b>	85,4%	47,0%	<b>26,6%</b>	37,4%	16,6%	Lager secundair	
<b>86,6%</b>	96,0%	77,6%	<b>78,5%</b>	90,4%	64,9%	<b>31,4%</b>	42,1%	19,7%	Hoger secundair	
<b>92,8%</b>	98,3%	89,2%	<b>85,8%</b>	95,4%	79,4%	<b>36,2%</b>	51,2%	22,9%	Hog. niet-univ. korte type	
<b>95,5%</b>	98,3%	90,1%	<b>89,0%</b>	95,2%	75,1%	<b>49,7%</b>	54,6%	32,3%	Hog. niet-univ. lange type	
<b>94,5%</b>	98,3%	88,4%	<b>93,4%</b>	98,1%	80,9%	<b>63,5%</b>	68,3%	46,6%	Universitair	
<b>Waals Gewest</b>										
<b>Personen met een betrekking</b>										
<b>379.983</b>	<b>218.409</b>	<b>161.574</b>	<b>302.897</b>	<b>183.081</b>	<b>119.816</b>	<b>80.152</b>	<b>52.337</b>	<b>27.814</b>	<b>Algemeen totaal</b>	
<b>40.555</b>	27.910	12.645	<b>44.281</b>	30.095	14.186	<b>16.520</b>	10.605	5.915	Lager onderwijs (of geen)	
<b>90.973</b>	59.025	31.948	<b>75.177</b>	48.562	26.614	<b>20.495</b>	13.011	7.484	Lager secundair	
<b>128.117</b>	73.335	54.782	<b>93.175</b>	55.650	37.525	<b>20.041</b>	13.196	6.845	Hoger secundair	
<b>70.980</b>	27.736	43.244	<b>51.808</b>	22.534	29.274	<b>11.260</b>	5.914	5.346	Hog. niet-univ. korte type	
<b>10.755</b>	6.854	3.900	<b>8.831</b>	5.425	3.406	<b>2.354</b>	1.632	722	Hog. niet-univ. lange type	
<b>38.604</b>	23.548	15.056	<b>29.625</b>	20.814	8.811	<b>9.481</b>	7.979	1.502	Universitair	
<b>Totale bevolking</b>										
<b>507.675</b>	<b>254.554</b>	<b>253.121</b>	<b>463.990</b>	<b>232.177</b>	<b>231.813</b>	<b>315.433</b>	<b>151.780</b>	<b>163.653</b>	<b>Algemeen totaal</b>	
<b>83.761</b>	42.530	41.232	<b>106.967</b>	51.298	55.668	<b>115.148</b>	52.499	62.649	Lager onderwijs (of geen)	
<b>130.651</b>	68.973	61.678	<b>122.420</b>	61.754	60.666	<b>78.608</b>	36.511	42.097	Lager secundair	
<b>159.740</b>	81.838	77.902	<b>128.309</b>	66.929	61.380	<b>68.202</b>	34.510	33.693	Hoger secundair	
<b>79.542</b>	29.991	49.550	<b>64.472</b>	24.328	40.144	<b>31.224</b>	11.994	19.230	Hog. niet-univ. korte type	
<b>11.720</b>	6.973	4.747	<b>9.757</b>	5.853	3.904	<b>5.909</b>	3.709	2.200	Hog. niet-univ. lange type	
<b>42.261</b>	24.249	18.012	<b>32.065</b>	22.014	10.051	<b>16.342</b>	12.557	3.784	Universitair	
<b>Tewerkstellingsgraad</b>										
<b>74,9%</b>	<b>85,8%</b>	<b>63,8%</b>	<b>65,3%</b>	<b>78,9%</b>	<b>51,7%</b>	<b>25,4%</b>	<b>34,5%</b>	<b>17,0%</b>	<b>Algemeen totaal</b>	
<b>48,4%</b>	65,6%	30,7%	<b>41,4%</b>	58,7%	25,5%	<b>14,4%</b>	20,2%	9,4%	Lager onderwijs (of geen)	
<b>69,6%</b>	85,6%	51,8%	<b>61,4%</b>	78,6%	43,9%	<b>26,1%</b>	35,6%	17,8%	Lager secundair	
<b>80,2%</b>	89,6%	70,3%	<b>72,6%</b>	83,2%	61,1%	<b>29,4%</b>	38,2%	20,3%	Hoger secundair	
<b>89,2%</b>	92,5%	87,3%	<b>80,4%</b>	92,6%	72,9%	<b>36,1%</b>	49,3%	27,8%	Hog. niet-univ. korte type	
<b>91,8%</b>	98,3%	82,2%	<b>90,5%</b>	92,7%	87,2%	<b>39,8%</b>	44,0%	32,8%	Hog. niet-univ. lange type	
<b>91,4%</b>	97,1%	83,6%	<b>92,4%</b>	94,6%	87,7%	<b>58,0%</b>	63,5%	39,7%	Universitair	

**Ploegwerk, economische activiteit NACE, geslacht en woonplaats**

Woonplaats	Totaal activiteiten	Sectie van de NACE						Totaal tertiaire sector
		Primaire sector	Secundaire sector				Tertiaire sector	
		A en B	Totaal secundaire sector	C	D	E	F	
<b>België</b>								
<b>Totaal</b>								
<b>Totaal</b>	<b>896.783</b>	<b>3.351</b>	<b>259.581</b>	<b>2.072</b>	<b>234.011</b>	<b>6.514</b>	<b>16.985</b>	<b>633.850</b>
<b>Mannen</b>	<b>559.661</b>	<b>2.649</b>	<b>217.916</b>	<b>1.865</b>	<b>194.653</b>	<b>6.019</b>	<b>15.378</b>	<b>339.097</b>
<b>Vrouwen</b>	<b>337.122</b>	<b>702</b>	<b>41.666</b>	<b>207</b>	<b>39.358</b>	<b>494</b>	<b>1.607</b>	<b>294.754</b>
Ploegenstelsel 2 ploegen								
<b>Totaal</b>	<b>286.487</b>	<b>1.360</b>	<b>114.616</b>	<b>814</b>	<b>108.091</b>	<b>1.255</b>	<b>4.456</b>	<b>170.510</b>
Mannen	179.987	1.170	90.177	814	84.225	1.019	4.119	88.640
Vrouwen	106.500	190	24.440	0	23.867	236	337	81.870
Ploegenstelsel 3 ploegen								
<b>Totaal</b>	<b>106.047</b>	<b>0</b>	<b>53.919</b>	<b>237</b>	<b>52.214</b>	<b>959</b>	<b>510</b>	<b>52.127</b>
Mannen	78.770	0	49.876	237	48.171	959	510	28.894
Vrouwen	27.276	0	4.043	0	4.043	0	0	23.233
Ploegenstelsel 4 ploegen								
<b>Totaal</b>	<b>41.254</b>	<b>0</b>	<b>21.513</b>	<b>330</b>	<b>20.656</b>	<b>426</b>	<b>100</b>	<b>19.741</b>
Mannen	31.897	0	21.391	330	20.535	426	100	10.506
Vrouwen	9.357	0	122	0	122	0	0	9.235
Variabel uurrooster ( werknemer )								
<b>Totaal</b>	<b>177.917</b>	<b>205</b>	<b>36.418</b>	<b>336</b>	<b>29.804</b>	<b>3.187</b>	<b>3.091</b>	<b>141.295</b>
Mannen	114.479	75	28.325	232	22.624	3.129	2.340	86.079
Vrouwen	63.438	130	8.092	105	7.180	58	750	55.216
Flexibel uurrooster ( werkgever )								
<b>Totaal</b>	<b>285.078</b>	<b>1.786</b>	<b>33.115</b>	<b>355</b>	<b>23.245</b>	<b>687</b>	<b>8.828</b>	<b>250.176</b>
Mannen	154.527	1.404	28.147	252	19.099	487	8.308	124.976
Vrouwen	130.551	382	4.969	103	4.146	200	520	125.200
<b>Brussels Hoofdstedelijk Gewest</b>								
<b>Totaal</b>								
<b>Totaal</b>	<b>78.261</b>	<b>0</b>	<b>9.330</b>	<b>0</b>	<b>7.399</b>	<b>820</b>	<b>1.111</b>	<b>68.931</b>
<b>Mannen</b>	<b>44.771</b>	<b>0</b>	<b>7.424</b>	<b>0</b>	<b>5.632</b>	<b>820</b>	<b>972</b>	<b>37.347</b>
<b>Vrouwen</b>	<b>33.490</b>	<b>0</b>	<b>1.906</b>	<b>0</b>	<b>1.767</b>	<b>0</b>	<b>139</b>	<b>31.584</b>
Ploegenstelsel 2 ploegen								
<b>Totaal</b>	<b>23.730</b>	<b>0</b>	<b>3.410</b>	<b>0</b>	<b>3.058</b>	<b>217</b>	<b>134</b>	<b>20.320</b>
Mannen	13.623	0	2.757	0	2.406	217	134	10.866
Vrouwen	10.107	0	652	0	652	0	0	9.454
Ploegenstelsel 3 ploegen								
<b>Totaal</b>	<b>4.777</b>	<b>0</b>	<b>855</b>	<b>0</b>	<b>855</b>	<b>0</b>	<b>0</b>	<b>3.922</b>
Mannen	3.097	0	771	0	771	0	0	2.326
Vrouwen	1.680	0	84	0	84	0	0	1.596
Ploegenstelsel 4 ploegen								
<b>Totaal</b>	<b>1.951</b>	<b>0</b>	<b>176</b>	<b>0</b>	<b>76</b>	<b>0</b>	<b>100</b>	<b>1.775</b>
Mannen	1.424	0	176	0	76	0	100	1.248
Vrouwen	527	0	0	0	0	0	0	527
Variabel uurrooster ( werknemer )								
<b>Totaal</b>	<b>22.051</b>	<b>0</b>	<b>3.109</b>	<b>0</b>	<b>2.214</b>	<b>512</b>	<b>383</b>	<b>18.942</b>
Mannen	12.714	0	2.293	0	1.475	512	307	10.421
Vrouwen	9.337	0	815	0	740	0	76	8.521
Flexibel uurrooster ( werkgever )								
<b>Totaal</b>	<b>25.752</b>	<b>0</b>	<b>1.780</b>	<b>0</b>	<b>1.196</b>	<b>91</b>	<b>493</b>	<b>23.971</b>
Mannen	13.911	0	1.426	0	905	91	430	12.485
Vrouwen	11.840	0	354	0	291	0	63	11.486

## Sectie van de NACE

sector

G	H	I	J	K	L	M	N	O	P en Q	Woonplaats
<b>België</b>										
<b>Totaal</b>										
<b>86.983</b>	<b>31.097</b>	<b>105.200</b>	<b>28.667</b>	<b>57.844</b>	<b>96.595</b>	<b>45.315</b>	<b>142.005</b>	<b>31.598</b>	<b>8.547</b>	<b>Totaal</b>
<b>42.511</b>	<b>15.406</b>	<b>90.795</b>	<b>19.291</b>	<b>39.154</b>	<b>66.178</b>	<b>18.705</b>	<b>23.401</b>	<b>20.004</b>	<b>3.652</b>	<b>Mannen</b>
<b>44.473</b>	<b>15.691</b>	<b>14.405</b>	<b>9.376</b>	<b>18.690</b>	<b>30.417</b>	<b>26.609</b>	<b>118.604</b>	<b>11.594</b>	<b>4.895</b>	<b>Vrouwen</b>
Ploegenstelsel 2 ploegen										
<b>23.131</b>	<b>8.159</b>	<b>32.118</b>	<b>4.055</b>	<b>11.137</b>	<b>22.587</b>	<b>15.553</b>	<b>42.645</b>	<b>9.025</b>	<b>2.100</b>	<b>Totaal</b>
11.565	4.416	27.873	2.713	7.722	16.732	5.128	6.131	5.661	699	Mannen
11.566	3.743	4.245	1.342	3.414	5.855	10.425	36.514	3.364	1.400	Vrouwen
Ploegenstelsel 3 ploegen										
<b>2.861</b>	<b>1.799</b>	<b>13.933</b>	<b>398</b>	<b>2.411</b>	<b>6.690</b>	<b>1.110</b>	<b>21.583</b>	<b>1.097</b>	<b>247</b>	<b>Totaal</b>
1.747	960	12.893	76	2.205	5.377	591	3.746	1.053	247	Mannen
1.114	839	1.041	322	206	1.313	518	17.837	43	0	Vrouwen
Ploegenstelsel 4 ploegen										
<b>709</b>	<b>435</b>	<b>4.481</b>	<b>445</b>	<b>561</b>	<b>4.482</b>	<b>216</b>	<b>8.156</b>	<b>204</b>	<b>51</b>	<b>Totaal</b>
278	193	4.132	370	381	4.082	0	895	124	51	Mannen
431	242	350	74	180	400	216	7.261	81	0	Vrouwen
Variabel uurrooster ( werknemer )										
<b>18.446</b>	<b>2.355</b>	<b>13.613</b>	<b>17.910</b>	<b>23.206</b>	<b>33.291</b>	<b>8.711</b>	<b>14.440</b>	<b>6.707</b>	<b>2.616</b>	<b>Totaal</b>
12.475	1.252	10.911	11.862	16.178	18.385	5.238	3.706	5.017	1.058	Mannen
5.971	1.103	2.702	6.049	7.028	14.907	3.474	10.734	1.691	1.558	Vrouwen
Flexibel uurrooster ( werkgever )										
<b>41.836</b>	<b>18.349</b>	<b>41.054</b>	<b>5.859</b>	<b>20.530</b>	<b>29.545</b>	<b>19.724</b>	<b>55.180</b>	<b>14.565</b>	<b>3.533</b>	<b>Totaal</b>
16.445	8.585	34.987	4.271	12.668	21.602	7.748	8.923	8.150	1.597	Mannen
25.391	9.764	6.067	1.588	7.862	7.943	11.976	46.257	6.415	1.936	Vrouwen
<b>Brussels Hoofdstedelijk Gewest</b>										
<b>Totaal</b>										
<b>7.924</b>	<b>4.348</b>	<b>9.023</b>	<b>3.506</b>	<b>10.304</b>	<b>8.374</b>	<b>6.498</b>	<b>9.381</b>	<b>4.995</b>	<b>4.578</b>	<b>Totaal</b>
<b>4.411</b>	<b>2.715</b>	<b>7.475</b>	<b>2.142</b>	<b>6.553</b>	<b>4.678</b>	<b>1.967</b>	<b>2.420</b>	<b>2.842</b>	<b>2.144</b>	<b>Mannen</b>
<b>3.513</b>	<b>1.634</b>	<b>1.547</b>	<b>1.365</b>	<b>3.751</b>	<b>3.696</b>	<b>4.530</b>	<b>6.961</b>	<b>2.153</b>	<b>2.434</b>	<b>Vrouwen</b>
Ploegenstelsel 2 ploegen										
<b>1.618</b>	<b>1.443</b>	<b>2.309</b>	<b>752</b>	<b>2.956</b>	<b>2.368</b>	<b>2.216</b>	<b>3.833</b>	<b>1.816</b>	<b>1.008</b>	<b>Totaal</b>
804	1.080	2.083	481	2.043	1.546	468	817	1.040	503	Mannen
814	363	226	271	913	822	1.748	3.016	776	505	Vrouwen
Ploegenstelsel 3 ploegen										
<b>387</b>	<b>579</b>	<b>1.101</b>	<b>60</b>	<b>324</b>	<b>179</b>	<b>185</b>	<b>1.004</b>	<b>103</b>	<b>0</b>	<b>Totaal</b>
164	417	1.027	0	258	179	91	87	103	0	Mannen
223	162	74	60	66	0	94	917	0	0	Vrouwen
Ploegenstelsel 4 ploegen										
<b>0</b>	<b>80</b>	<b>639</b>	<b>0</b>	<b>311</b>	<b>402</b>	<b>68</b>	<b>275</b>	<b>0</b>	<b>0</b>	<b>Totaal</b>
0	80	639	0	131	342	0	57	0	0	Mannen
0	0	0	0	180	60	68	219	0	0	Vrouwen
Variabel uurrooster ( werknemer )										
<b>2.367</b>	<b>205</b>	<b>1.590</b>	<b>2.015</b>	<b>3.424</b>	<b>3.609</b>	<b>1.105</b>	<b>1.633</b>	<b>1.285</b>	<b>1.711</b>	<b>Totaal</b>
1.734	75	861	1.277	2.175	1.465	588	483	1.037	726	Mannen
633	130	730	737	1.249	2.143	517	1.150	247	985	Vrouwen
Flexibel uurrooster ( werkgever )										
<b>3.552</b>	<b>2.042</b>	<b>3.384</b>	<b>680</b>	<b>3.288</b>	<b>1.816</b>	<b>2.923</b>	<b>2.636</b>	<b>1.790</b>	<b>1.860</b>	<b>Totaal</b>
1.709	1.064	2.866	383	1.946	1.145	820	976	661	915	Mannen
1.843	978	518	297	1.343	671	2.103	1.660	1.130	944	Vrouwen

**Ploegwerk, economische activiteit NACE, geslacht en woonplaats (vervolg en einde)**

Woonplaats	Sectie van de NACE							
	Totaal activiteiten	Primaire sector	Secundaire sector				Tertiaire	
		A en B	Totaal secundaire sector	C	D	E	F	Totaal tertiaire sector
<b>Vlaams Gewest</b>								
<b>Totaal</b>								
<b>Totaal</b>	<b>601.090</b>	<b>2.189</b>	<b>196.587</b>	<b>825</b>	<b>180.949</b>	<b>3.728</b>	<b>11.085</b>	<b>402.314</b>
<b>Mannen</b>	<b>380.837</b>	<b>1.487</b>	<b>162.739</b>	<b>721</b>	<b>148.674</b>	<b>3.495</b>	<b>9.849</b>	<b>216.612</b>
<b>Vrouwen</b>	<b>220.253</b>	<b>702</b>	<b>33.849</b>	<b>105</b>	<b>32.275</b>	<b>233</b>	<b>1.236</b>	<b>185.702</b>
Ploegenstelsel 2 ploegen								
<b>Totaal</b>	<b>193.828</b>	<b>955</b>	<b>92.657</b>	<b>143</b>	<b>89.292</b>	<b>603</b>	<b>2.619</b>	<b>100.216</b>
Mannen	123.846	765	71.723	143	68.764	489	2.327	51.358
Vrouwen	69.982	190	20.934	0	20.528	114	292	48.858
Ploegenstelsel 3 ploegen								
<b>Totaal</b>	<b>66.826</b>	<b>0</b>	<b>37.694</b>	<b>110</b>	<b>36.748</b>	<b>677</b>	<b>159</b>	<b>29.133</b>
Mannen	50.974	0	34.637	110	33.691	677	159	16.338
Vrouwen	15.852	0	3.057	0	3.057	0	0	12.795
Ploegenstelsel 4 ploegen								
<b>Totaal</b>	<b>29.895</b>	<b>0</b>	<b>16.822</b>	<b>127</b>	<b>16.426</b>	<b>269</b>	<b>0</b>	<b>13.073</b>
Mannen	23.205	0	16.700	127	16.304	269	0	6.505
Vrouwen	6.690	0	122	0	122	0	0	6.568
Variabel uurrooster ( werknemer )								
<b>Totaal</b>	<b>123.022</b>	<b>130</b>	<b>27.928</b>	<b>336</b>	<b>23.325</b>	<b>1.949</b>	<b>2.317</b>	<b>94.964</b>
Mannen	81.838	0	21.486	232	17.535	1.949	1.770	60.353
Vrouwen	41.184	130	6.442	105	5.791	0	547	34.611
Flexibel uurrooster ( werkgever )								
<b>Totaal</b>	<b>187.519</b>	<b>1.104</b>	<b>21.487</b>	<b>109</b>	<b>15.158</b>	<b>230</b>	<b>5.990</b>	<b>164.928</b>
Mannen	100.974	722	18.193	109	12.380	111	5.593	82.059
Vrouwen	86.545	382	3.294	0	2.778	119	397	82.869
<b>WaaIs Gewest</b>								
<b>Totaal</b>								
<b>Totaal</b>	<b>217.432</b>	<b>1.162</b>	<b>53.664</b>	<b>1.247</b>	<b>45.662</b>	<b>1.965</b>	<b>4.789</b>	<b>162.606</b>
<b>Mannen</b>	<b>134.053</b>	<b>1.162</b>	<b>47.753</b>	<b>1.144</b>	<b>40.347</b>	<b>1.704</b>	<b>4.557</b>	<b>85.138</b>
<b>Vrouwen</b>	<b>83.379</b>	<b>0</b>	<b>5.911</b>	<b>103</b>	<b>5.316</b>	<b>261</b>	<b>232</b>	<b>77.468</b>
Ploegenstelsel 2 ploegen								
<b>Totaal</b>	<b>68.929</b>	<b>405</b>	<b>18.550</b>	<b>671</b>	<b>15.741</b>	<b>434</b>	<b>1.703</b>	<b>49.974</b>
Mannen	42.518	405	15.696	671	13.055	312	1.658	26.417
Vrouwen	26.411	0	2.853	0	2.686	122	45	23.558
Ploegenstelsel 3 ploegen								
<b>Totaal</b>	<b>34.444</b>	<b>0</b>	<b>15.371</b>	<b>127</b>	<b>14.611</b>	<b>282</b>	<b>351</b>	<b>19.073</b>
Mannen	24.698	0	14.468	127	13.708	282	351	10.230
Vrouwen	9.745	0	903	0	903	0	0	8.843
Ploegenstelsel 4 ploegen								
<b>Totaal</b>	<b>9.408</b>	<b>0</b>	<b>4.515</b>	<b>203</b>	<b>4.155</b>	<b>157</b>	<b>0</b>	<b>4.893</b>
Mannen	7.268	0	4.515	203	4.155	157	0	2.753
Vrouwen	2.140	0	0	0	0	0	0	2.140
Variabel uurrooster ( werknemer )								
<b>Totaal</b>	<b>32.844</b>	<b>75</b>	<b>5.381</b>	<b>0</b>	<b>4.264</b>	<b>726</b>	<b>391</b>	<b>27.389</b>
Mannen	19.926	75	4.546	0	3.615	668	263	15.306
Vrouwen	12.918	0	835	0	649	58	128	12.083
Flexibel uurrooster ( werkgever )								
<b>Totaal</b>	<b>71.807</b>	<b>682</b>	<b>9.848</b>	<b>246</b>	<b>6.892</b>	<b>367</b>	<b>2.344</b>	<b>61.276</b>
Mannen	39.642	682	8.528	143	5.814	285	2.285	30.432
Vrouwen	32.165	0	1.321	103	1.077	82	59	30.844



**Sectie van de NACE**

**sector**

G	H	I	J	K	L	M	N	O	P en Q	Woonplaats
<b>Vlaams Gewest</b>										
<b>Totaal</b>										
<b>53.612</b>	<b>19.486</b>	<b>71.703</b>	<b>17.528</b>	<b>40.011</b>	<b>57.837</b>	<b>25.964</b>	<b>96.175</b>	<b>18.104</b>	<b>1.893</b>	<b>Totaal</b>
<b>26.518</b>	<b>8.661</b>	<b>61.480</b>	<b>11.751</b>	<b>27.462</b>	<b>41.117</b>	<b>11.993</b>	<b>15.196</b>	<b>11.703</b>	<b>730</b>	<b>Mannen</b>
<b>27.094</b>	<b>10.825</b>	<b>10.223</b>	<b>5.777</b>	<b>12.549</b>	<b>16.719</b>	<b>13.971</b>	<b>80.980</b>	<b>6.401</b>	<b>1.163</b>	<b>Vrouwen</b>
Ploegenstelsel 2 ploegen										
<b>13.822</b>	<b>4.303</b>	<b>21.899</b>	<b>1.844</b>	<b>6.387</b>	<b>11.970</b>	<b>7.991</b>	<b>27.110</b>	<b>4.477</b>	<b>413</b>	<b>Totaal</b>
6.938	1.551	18.498	1.493	4.437	9.212	2.782	3.521	2.809	116	Mannen
6.884	2.752	3.401	350	1.949	2.758	5.210	23.588	1.668	297	Vrouwen
Ploegenstelsel 3 ploegen										
<b>1.249</b>	<b>480</b>	<b>8.263</b>	<b>262</b>	<b>1.856</b>	<b>2.856</b>	<b>575</b>	<b>12.821</b>	<b>771</b>	<b>0</b>	<b>Totaal</b>
942	247	7.570	0	1.716	2.267	340	2.485	771	0	Mannen
307	233	693	262	140	590	235	10.335	0	0	Vrouwen
Ploegenstelsel 4 ploegen										
<b>212</b>	<b>356</b>	<b>3.118</b>	<b>194</b>	<b>221</b>	<b>2.996</b>	<b>106</b>	<b>5.871</b>	<b>0</b>	<b>0</b>	<b>Totaal</b>
126	114	2.768	120	221	2.656	0	501	0	0	Mannen
86	242	350	74	0	340	106	5.370	0	0	Vrouwen
Variabel uurrooster ( werknemer )										
<b>12.272</b>	<b>1.625</b>	<b>9.438</b>	<b>12.212</b>	<b>17.670</b>	<b>22.522</b>	<b>5.181</b>	<b>9.524</b>	<b>3.784</b>	<b>737</b>	<b>Totaal</b>
8.847	995	7.874	7.990	12.372	13.187	3.413	2.709	2.633	332	Mannen
3.425	629	1.565	4.223	5.298	9.335	1.767	6.814	1.150	404	Vrouwen
Flexibel uurrooster ( werkgever )										
<b>26.056</b>	<b>12.723</b>	<b>28.985</b>	<b>3.015</b>	<b>13.878</b>	<b>17.493</b>	<b>12.111</b>	<b>40.850</b>	<b>9.072</b>	<b>743</b>	<b>Totaal</b>
9.665	5.754	24.771	2.148	8.716	13.796	5.458	5.979	5.490	282	Mannen
16.391	6.970	4.214	867	5.162	3.697	6.653	34.871	3.583	461	Vrouwen
<b>Waals Gewest</b>										
<b>Totaal</b>										
<b>25.447</b>	<b>7.262</b>	<b>24.474</b>	<b>7.633</b>	<b>7.530</b>	<b>30.384</b>	<b>12.853</b>	<b>36.449</b>	<b>8.499</b>	<b>2.075</b>	<b>Totaal</b>
<b>11.581</b>	<b>4.030</b>	<b>21.840</b>	<b>5.398</b>	<b>5.139</b>	<b>20.383</b>	<b>4.745</b>	<b>5.785</b>	<b>5.459</b>	<b>778</b>	<b>Mannen</b>
<b>13.866</b>	<b>3.232</b>	<b>2.634</b>	<b>2.235</b>	<b>2.390</b>	<b>10.002</b>	<b>8.108</b>	<b>30.663</b>	<b>3.040</b>	<b>1.298</b>	<b>Vrouwen</b>
Ploegenstelsel 2 ploegen										
<b>7.691</b>	<b>2.413</b>	<b>7.910</b>	<b>1.459</b>	<b>1.794</b>	<b>8.249</b>	<b>5.346</b>	<b>11.702</b>	<b>2.732</b>	<b>679</b>	<b>Totaal</b>
3.823	1.785	7.293	738	1.242	5.974	1.878	1.792	1.811	80	Mannen
3.867	628	617	721	552	2.275	3.468	9.910	920	598	Vrouwen
Ploegenstelsel 3 ploegen										
<b>1.225</b>	<b>740</b>	<b>4.570</b>	<b>76</b>	<b>231</b>	<b>3.654</b>	<b>349</b>	<b>7.759</b>	<b>222</b>	<b>247</b>	<b>Totaal</b>
640	297	4.295	76	231	2.931	161	1.174	179	247	Mannen
585	444	274	0	0	723	189	6.585	43	0	Vrouwen
Ploegenstelsel 4 ploegen										
<b>497</b>	<b>0</b>	<b>725</b>	<b>250</b>	<b>29</b>	<b>1.084</b>	<b>42</b>	<b>2.010</b>	<b>204</b>	<b>51</b>	<b>Totaal</b>
152	0	725	250	29	1.084	0	338	124	51	Mannen
344	0	0	0	0	0	42	1.672	81	0	Vrouwen
Variabel uurrooster ( werknemer )										
<b>3.807</b>	<b>525</b>	<b>2.584</b>	<b>3.683</b>	<b>2.112</b>	<b>7.161</b>	<b>2.426</b>	<b>3.284</b>	<b>1.639</b>	<b>169</b>	<b>Totaal</b>
1.894	182	2.177	2.594	1.630	3.732	1.236	514	1.346	0	Mannen
1.912	344	408	1.089	481	3.428	1.189	2.770	293	169	Vrouwen
Flexibel uurrooster ( werkgever )										
<b>12.228</b>	<b>3.584</b>	<b>8.685</b>	<b>2.164</b>	<b>3.364</b>	<b>10.237</b>	<b>4.690</b>	<b>11.694</b>	<b>3.702</b>	<b>930</b>	<b>Totaal</b>
5.071	1.767	7.350	1.739	2.007	6.662	1.470	1.967	1.999	399	Mannen
7.157	1.817	1.334	425	1.357	3.575	3.220	9.726	1.703	531	Vrouwen

**Ploegwerk, economische activiteit NACE, geslacht en werkplaats (buitenland)**

Werkplaats	Totaal activiteiten	Sectie van de NACE						Totaal tertiaire sector
		Primaire sector	Secundaire sector				Tertiaire	
		A en B	Totaal secundaire sector	C	D	E	F	
<b>België</b>								
<b>Totaal</b>								
Totaal	873.739	3.152	249.832	1.968	225.003	6.514	16.347	620.755
Mannen	543.249	2.450	209.479	1.761	186.959	6.019	14.740	331.319
Vrouwen	330.490	702	40.353	207	38.045	494	1.607	289.435
Ploegenstelsel 2 ploegen								
Totaal	281.145	1.220	112.278	814	105.922	1.255	4.287	167.648
Mannen	176.219	1.029	88.193	814	82.410	1.019	3.950	86.997
Vrouwen	104.926	190	24.085	0	23.512	236	337	80.651
Ploegenstelsel 3 ploegen								
Totaal	101.786	0	50.737	237	49.070	959	471	51.048
Mannen	75.646	0	47.225	237	45.558	959	471	28.421
Vrouwen	26.140	0	3.512	0	3.512	0	0	22.627
Ploegenstelsel 4 ploegen								
Totaal	39.774	0	20.338	330	19.482	426	100	19.437
Mannen	30.561	0	20.216	330	19.360	426	100	10.345
Vrouwen	9.213	0	122	0	122	0	0	9.091
Variabel uurrooster ( werknemer )								
Totaal	172.182	205	33.897	232	27.586	3.187	2.893	138.080
Mannen	109.788	75	26.232	127	20.834	3.129	2.142	83.481
Vrouwen	62.394	130	7.665	105	6.752	58	750	54.599
Flexibel uurrooster ( werkgever )								
Totaal	278.852	1.728	32.582	355	22.943	687	8.596	244.542
Mannen	151.034	1.346	27.613	252	18.797	487	8.076	122.075
Vrouwen	127.818	382	4.969	103	4.146	200	520	122.467
<b>Brussels Hoofdstedelijk Gewest</b>								
<b>Totaal</b>								
Totaal	154.014	0	19.656	267	15.767	1.703	1.919	134.358
Mannen	94.654	0	15.931	162	12.498	1.490	1.780	78.723
Vrouwen	59.361	0	3.725	105	3.269	213	139	55.635
Ploegenstelsel 2 ploegen								
Totaal	38.465	0	7.414	0	6.788	264	362	31.051
Mannen	24.250	0	6.309	0	5.797	150	362	17.941
Vrouwen	14.215	0	1.105	0	991	114	0	13.110
Ploegenstelsel 3 ploegen								
Totaal	9.597	0	1.670	0	1.521	148	0	7.927
Mannen	6.680	0	1.586	0	1.438	148	0	5.094
Vrouwen	2.917	0	84	0	84	0	0	2.833
Ploegenstelsel 4 ploegen								
Totaal	3.689	0	338	53	184	0	100	3.351
Mannen	3.088	0	338	53	184	0	100	2.750
Vrouwen	601	0	0	0	0	0	0	601
Variabel uurrooster ( werknemer )								
Totaal	55.611	0	6.124	105	4.304	1.048	668	49.487
Mannen	34.872	0	4.452	0	2.871	990	592	30.420
Vrouwen	20.739	0	1.672	105	1.434	58	76	19.067
Flexibel uurrooster ( werkgever )								
Totaal	46.652	0	4.111	109	2.970	243	789	42.541
Mannen	25.764	0	3.246	109	2.209	202	726	22.518
Vrouwen	20.888	0	865	0	761	41	63	20.023

uitgezonderd)

Sectie van de NACE

sector

G	H	I	J	K	L	M	N	O	P en Q	Werkplaats
<b>België</b>										
<b>Totaal</b>										
<b>85.638</b>	<b>30.117</b>	<b>103.397</b>	<b>28.009</b>	<b>55.642</b>	<b>95.434</b>	<b>44.702</b>	<b>138.912</b>	<b>30.840</b>	<b>8.061</b>	<b>Totaal</b>
<b>41.636</b>	<b>14.943</b>	<b>89.322</b>	<b>18.769</b>	<b>37.671</b>	<b>65.193</b>	<b>18.318</b>	<b>22.719</b>	<b>19.389</b>	<b>3.359</b>	<b>Mannen</b>
<b>44.002</b>	<b>15.174</b>	<b>14.076</b>	<b>9.240</b>	<b>17.971</b>	<b>30.241</b>	<b>26.385</b>	<b>116.193</b>	<b>11.451</b>	<b>4.702</b>	<b>Vrouwen</b>
Ploegenstelsel 2 ploegen										
<b>22.754</b>	<b>7.952</b>	<b>31.665</b>	<b>3.937</b>	<b>10.578</b>	<b>22.382</b>	<b>15.398</b>	<b>41.999</b>	<b>8.924</b>	<b>2.058</b>	<b>Totaal</b>
11.433	4.239	27.590	2.657	7.484	16.528	4.973	5.876	5.560	658	Mannen
11.321	3.713	4.074	1.280	3.095	5.855	10.425	36.123	3.364	1.400	Vrouwen
Ploegenstelsel 3 ploegen										
<b>2.665</b>	<b>1.799</b>	<b>13.820</b>	<b>398</b>	<b>2.378</b>	<b>6.690</b>	<b>1.015</b>	<b>21.075</b>	<b>1.097</b>	<b>112</b>	<b>Totaal</b>
1.678	960	12.779	76	2.172	5.377	591	3.622	1.053	112	Mannen
987	839	1.041	322	206	1.313	424	17.453	43	0	Vrouwen
Ploegenstelsel 4 ploegen										
<b>677</b>	<b>435</b>	<b>4.386</b>	<b>408</b>	<b>531</b>	<b>4.482</b>	<b>216</b>	<b>8.046</b>	<b>204</b>	<b>51</b>	<b>Totaal</b>
278	193	4.036	333	352	4.082	0	895	124	51	Mannen
398	242	350	74	180	400	216	7.150	81	0	Vrouwen
Variabel uurrooster ( werknemer )										
<b>17.982</b>	<b>2.185</b>	<b>13.331</b>	<b>17.696</b>	<b>22.332</b>	<b>32.987</b>	<b>8.349</b>	<b>14.202</b>	<b>6.400</b>	<b>2.616</b>	<b>Totaal</b>
12.011	1.122	10.629	11.686	15.583	18.110	5.006	3.567	4.709	1.058	Mannen
5.971	1.063	2.702	6.010	6.750	14.877	3.343	10.635	1.691	1.558	Vrouwen
Flexibel uurrooster ( werkgever )										
<b>41.561</b>	<b>17.747</b>	<b>40.195</b>	<b>5.571</b>	<b>19.822</b>	<b>28.893</b>	<b>19.724</b>	<b>53.590</b>	<b>14.215</b>	<b>3.224</b>	<b>Totaal</b>
16.236	8.429	34.286	4.018	12.081	21.096	7.748	8.757	7.943	1.481	Mannen
25.326	9.318	5.909	1.553	7.740	7.797	11.976	44.832	6.272	1.744	Vrouwen
<b>Brussels Hoofdstedelijk Gewest</b>										
<b>Totaal</b>										
<b>12.502</b>	<b>5.341</b>	<b>15.879</b>	<b>15.902</b>	<b>16.574</b>	<b>25.972</b>	<b>9.073</b>	<b>18.144</b>	<b>8.777</b>	<b>6.193</b>	<b>Totaal</b>
<b>7.472</b>	<b>2.796</b>	<b>12.862</b>	<b>10.650</b>	<b>10.590</b>	<b>16.748</b>	<b>3.249</b>	<b>5.334</b>	<b>5.952</b>	<b>3.070</b>	<b>Mannen</b>
<b>5.030</b>	<b>2.545</b>	<b>3.017</b>	<b>5.252</b>	<b>5.984</b>	<b>9.224</b>	<b>5.825</b>	<b>12.811</b>	<b>2.824</b>	<b>3.124</b>	<b>Vrouwen</b>
Ploegenstelsel 2 ploegen										
<b>3.116</b>	<b>1.884</b>	<b>4.439</b>	<b>1.256</b>	<b>3.572</b>	<b>4.855</b>	<b>2.835</b>	<b>5.718</b>	<b>2.183</b>	<b>1.194</b>	<b>Totaal</b>
2.012	1.228	3.934	938	2.342	3.476	650	1.398	1.306	658	Mannen
1.105	656	505	318	1.230	1.379	2.186	4.320	877	536	Vrouwen
Ploegenstelsel 3 ploegen										
<b>387</b>	<b>544</b>	<b>2.172</b>	<b>295</b>	<b>758</b>	<b>876</b>	<b>315</b>	<b>2.351</b>	<b>228</b>	<b>0</b>	<b>Totaal</b>
164	381	1.969	76	692	766	315	502	228	0	Mannen
223	162	204	219	66	110	0	1.849	0	0	Vrouwen
Ploegenstelsel 4 ploegen										
<b>278</b>	<b>80</b>	<b>816</b>	<b>160</b>	<b>460</b>	<b>1.049</b>	<b>68</b>	<b>323</b>	<b>66</b>	<b>51</b>	<b>Totaal</b>
278	80	816	86	280	989	0	104	66	51	Mannen
0	0	0	74	180	60	68	219	0	0	Vrouwen
Variabel uurrooster ( werknemer )										
<b>4.601</b>	<b>472</b>	<b>4.074</b>	<b>11.439</b>	<b>6.812</b>	<b>13.436</b>	<b>1.495</b>	<b>2.694</b>	<b>2.379</b>	<b>2.085</b>	<b>Totaal</b>
3.396	75	3.006	7.525	4.218	7.639	819	1.022	1.774	946	Mannen
1.206	397	1.069	3.914	2.594	5.797	676	1.672	605	1.139	Vrouwen
Flexibel uurrooster ( werkgever )										
<b>4.119</b>	<b>2.362</b>	<b>4.376</b>	<b>2.753</b>	<b>4.973</b>	<b>5.756</b>	<b>4.359</b>	<b>7.058</b>	<b>3.921</b>	<b>2.864</b>	<b>Totaal</b>
1.623	1.032	3.136	2.026	3.058	3.877	1.465	2.307	2.578	1.415	Mannen
2.497	1.330	1.239	727	1.915	1.879	2.894	4.752	1.343	1.449	Vrouwen

**Ploegwerk, economische activiteit NACE, geslacht en werkplaats (buitenland)**

Werkplaats	Totaal activiteiten	Sectie van de NACE						Totaal tertiaire sector
		Primaire sector	Secundaire sector				Tertiaire	
		A en B	Totaal secundaire sector	C	D	E	F	
<b>Vlaams Gewest</b>								
<b>Totaal</b>								
<b>Totaal</b>	<b>538.805</b>	<b>2.189</b>	<b>186.093</b>	<b>610</b>	<b>171.926</b>	<b>3.183</b>	<b>10.374</b>	<b>350.524</b>
<b>Mannen</b>	<b>341.062</b>	<b>1.487</b>	<b>153.945</b>	<b>507</b>	<b>141.235</b>	<b>3.065</b>	<b>9.138</b>	<b>185.630</b>
<b>Vrouwen</b>	<b>197.744</b>	<b>702</b>	<b>32.148</b>	<b>103</b>	<b>30.691</b>	<b>119</b>	<b>1.236</b>	<b>164.894</b>
Ploegenstelsel 2 ploegen								
<b>Totaal</b>	<b>183.423</b>	<b>955</b>	<b>89.760</b>	<b>143</b>	<b>86.655</b>	<b>489</b>	<b>2.472</b>	<b>92.709</b>
Mannen	117.255	765	69.255	143	66.443	489	2.180	47.235
Vrouwen	66.168	190	20.504	0	20.213	0	292	45.473
Ploegenstelsel 3 ploegen								
<b>Totaal</b>	<b>63.027</b>	<b>0</b>	<b>35.873</b>	<b>110</b>	<b>35.076</b>	<b>529</b>	<b>159</b>	<b>27.154</b>
Mannen	48.629	0	33.119	110	32.321	529	159	15.510
Vrouwen	14.398	0	2.754	0	2.754	0	0	11.644
Ploegenstelsel 4 ploegen								
<b>Totaal</b>	<b>28.066</b>	<b>0</b>	<b>16.127</b>	<b>127</b>	<b>15.731</b>	<b>269</b>	<b>0</b>	<b>11.939</b>
Mannen	21.525	0	16.005	127	15.610	269	0	5.520
Vrouwen	6.541	0	122	0	122	0	0	6.419
Variabel uurrooster ( werknemer )								
<b>Totaal</b>	<b>92.314</b>	<b>130</b>	<b>23.691</b>	<b>127</b>	<b>19.918</b>	<b>1.713</b>	<b>1.934</b>	<b>68.493</b>
Mannen	60.934	0	18.176	127	14.950	1.713	1.387	42.758
Vrouwen	31.380	130	5.515	0	4.968	0	547	25.735
Flexibel uurrooster ( werkgever )								
<b>Totaal</b>	<b>171.975</b>	<b>1.104</b>	<b>20.642</b>	<b>103</b>	<b>14.546</b>	<b>184</b>	<b>5.810</b>	<b>150.229</b>
Mannen	92.719	722	17.389	0	11.912	66	5.412	74.607
Vrouwen	79.256	382	3.253	103	2.634	119	397	75.622
<b>Waaals Gewest</b>								
<b>Totaal</b>								
<b>Totaal</b>	<b>180.919</b>	<b>964</b>	<b>44.083</b>	<b>1.091</b>	<b>37.310</b>	<b>1.627</b>	<b>4.055</b>	<b>135.873</b>
<b>Mannen</b>	<b>107.533</b>	<b>964</b>	<b>39.604</b>	<b>1.091</b>	<b>33.225</b>	<b>1.465</b>	<b>3.823</b>	<b>66.966</b>
<b>Vrouwen</b>	<b>73.386</b>	<b>0</b>	<b>4.479</b>	<b>0</b>	<b>4.085</b>	<b>162</b>	<b>232</b>	<b>68.907</b>
Ploegenstelsel 2 ploegen								
<b>Totaal</b>	<b>59.257</b>	<b>265</b>	<b>15.104</b>	<b>671</b>	<b>12.479</b>	<b>501</b>	<b>1.453</b>	<b>43.888</b>
Mannen	34.714	265	12.629	671	10.170	380	1.408	21.820
Vrouwen	24.543	0	2.475	0	2.309	122	45	22.067
Ploegenstelsel 3 ploegen								
<b>Totaal</b>	<b>29.162</b>	<b>0</b>	<b>13.195</b>	<b>127</b>	<b>12.473</b>	<b>282</b>	<b>313</b>	<b>15.967</b>
Mannen	20.337	0	12.520	127	11.799	282	313	7.817
Vrouwen	8.824	0	674	0	674	0	0	8.150
Ploegenstelsel 4 ploegen								
<b>Totaal</b>	<b>8.019</b>	<b>0</b>	<b>3.873</b>	<b>150</b>	<b>3.566</b>	<b>157</b>	<b>0</b>	<b>4.146</b>
Mannen	5.948	0	3.873	150	3.566	157	0	2.075
Vrouwen	2.071	0	0	0	0	0	0	2.071
Variabel uurrooster ( werknemer )								
<b>Totaal</b>	<b>24.257</b>	<b>75</b>	<b>4.082</b>	<b>0</b>	<b>3.364</b>	<b>427</b>	<b>292</b>	<b>20.100</b>
Mannen	13.982	75	3.604	0	3.013	427	164	10.304
Vrouwen	10.275	0	478	0	351	0	128	9.796
Flexibel uurrooster ( werkgever )								
<b>Totaal</b>	<b>60.225</b>	<b>624</b>	<b>7.829</b>	<b>143</b>	<b>5.428</b>	<b>260</b>	<b>1.998</b>	<b>51.772</b>
Mannen	32.552	624	6.978	143	4.676	220	1.939	24.950
Vrouwen	27.673	0	851	0	751	41	59	26.822

**uitgezonderd) (vervolg en einde)**

**Sectie van de NACE**

**sector**

G	H	I	J	K	L	M	N	O	P en Q	Werkplaats
<b>Vlaams Gewest</b>										
<b>Totaal</b>										
<b>50.735</b>	<b>18.082</b>	<b>70.404</b>	<b>9.012</b>	<b>33.206</b>	<b>43.260</b>	<b>23.345</b>	<b>87.040</b>	<b>14.476</b>	<b>964</b>	<b>Totaal</b>
<b>24.339</b>	<b>8.312</b>	<b>60.729</b>	<b>6.047</b>	<b>23.484</b>	<b>30.800</b>	<b>10.379</b>	<b>12.426</b>	<b>8.825</b>	<b>290</b>	<b>Mannen</b>
<b>26.397</b>	<b>9.770</b>	<b>9.675</b>	<b>2.965</b>	<b>9.721</b>	<b>12.460</b>	<b>12.966</b>	<b>74.614</b>	<b>5.650</b>	<b>674</b>	<b>Vrouwen</b>
Ploegenstelsel 2 ploegen										
<b>12.928</b>	<b>3.888</b>	<b>21.446</b>	<b>1.731</b>	<b>5.633</b>	<b>10.311</b>	<b>7.318</b>	<b>25.089</b>	<b>4.099</b>	<b>266</b>	<b>Totaal</b>
6.130	1.379	18.243	1.380	4.237	7.821	2.532	2.833	2.679	0	Mannen
6.798	2.509	3.203	350	1.396	2.490	4.787	22.255	1.419	266	Vrouwen
Ploegenstelsel 3 ploegen										
<b>1.249</b>	<b>558</b>	<b>8.565</b>	<b>103</b>	<b>1.468</b>	<b>2.531</b>	<b>350</b>	<b>11.527</b>	<b>690</b>	<b>112</b>	<b>Totaal</b>
942	325	7.872	0	1.329	2.051	115	2.117	646	112	Mannen
307	233	693	103	140	480	235	9.410	43	0	Vrouwen
Ploegenstelsel 4 ploegen										
<b>86</b>	<b>356</b>	<b>3.125</b>	<b>0</b>	<b>72</b>	<b>2.398</b>	<b>106</b>	<b>5.796</b>	<b>0</b>	<b>0</b>	<b>Totaal</b>
0	114	2.775	0	72	2.059	0	501	0	0	Mannen
86	242	350	0	0	340	106	5.296	0	0	Vrouwen
Variabel uurrooster ( werknemer )										
<b>10.457</b>	<b>1.269</b>	<b>7.508</b>	<b>5.096</b>	<b>13.810</b>	<b>14.100</b>	<b>4.626</b>	<b>8.600</b>	<b>2.618</b>	<b>409</b>	<b>Totaal</b>
7.260	865	6.140	3.313	10.304	7.879	2.899	2.161	1.825	112	Mannen
3.197	403	1.368	1.783	3.506	6.221	1.727	6.439	793	297	Vrouwen
Flexibel uurrooster ( werkgever )										
<b>26.015</b>	<b>12.012</b>	<b>29.760</b>	<b>2.083</b>	<b>12.223</b>	<b>13.920</b>	<b>10.944</b>	<b>36.027</b>	<b>7.069</b>	<b>176</b>	<b>Totaal</b>
10.007	5.628	25.698	1.354	7.543	10.990	4.833	4.814	3.674	66	Mannen
16.008	6.383	4.062	729	4.680	2.929	6.112	31.214	3.395	111	Vrouwen
<b>Waals Gewest</b>										
<b>Totaal</b>										
<b>22.401</b>	<b>6.694</b>	<b>17.115</b>	<b>3.096</b>	<b>5.862</b>	<b>26.202</b>	<b>12.284</b>	<b>33.727</b>	<b>7.588</b>	<b>904</b>	<b>Totaal</b>
<b>9.826</b>	<b>3.835</b>	<b>15.731</b>	<b>2.072</b>	<b>3.596</b>	<b>17.645</b>	<b>4.690</b>	<b>4.959</b>	<b>4.611</b>	<b>0</b>	<b>Mannen</b>
<b>12.575</b>	<b>2.859</b>	<b>1.383</b>	<b>1.023</b>	<b>2.266</b>	<b>8.557</b>	<b>7.594</b>	<b>28.768</b>	<b>2.977</b>	<b>904</b>	<b>Vrouwen</b>
Ploegenstelsel 2 ploegen										
<b>6.709</b>	<b>2.180</b>	<b>5.779</b>	<b>951</b>	<b>1.374</b>	<b>7.217</b>	<b>5.244</b>	<b>11.193</b>	<b>2.643</b>	<b>598</b>	<b>Totaal</b>
3.291	1.631	5.413	339	904	5.231	1.791	1.645	1.574	0	Mannen
3.418	549	366	612	470	1.986	3.453	9.548	1.068	598	Vrouwen
Ploegenstelsel 3 ploegen										
<b>1.029</b>	<b>697</b>	<b>3.082</b>	<b>0</b>	<b>151</b>	<b>3.282</b>	<b>349</b>	<b>7.197</b>	<b>179</b>	<b>0</b>	<b>Totaal</b>
572	254	2.938	0	151	2.559	161	1.003	179	0	Mannen
457	444	144	0	0	723	189	6.194	0	0	Vrouwen
Ploegenstelsel 4 ploegen										
<b>312</b>	<b>0</b>	<b>445</b>	<b>248</b>	<b>0</b>	<b>1.035</b>	<b>42</b>	<b>1.926</b>	<b>139</b>	<b>0</b>	<b>Totaal</b>
0	0	445	248	0	1.035	0	290	58	0	Mannen
312	0	0	0	0	0	42	1.636	81	0	Vrouwen
Variabel uurrooster ( werknemer )										
<b>2.924</b>	<b>444</b>	<b>1.749</b>	<b>1.162</b>	<b>1.711</b>	<b>5.451</b>	<b>2.228</b>	<b>2.908</b>	<b>1.403</b>	<b>122</b>	<b>Totaal</b>
1.356	182	1.483	848	1.061	2.592	1.288	384	1.110	0	Mannen
1.568	262	266	313	650	2.859	940	2.524	293	122	Vrouwen
Flexibel uurrooster ( werkgever )										
<b>11.427</b>	<b>3.373</b>	<b>6.059</b>	<b>735</b>	<b>2.626</b>	<b>9.218</b>	<b>4.420</b>	<b>10.504</b>	<b>3.225</b>	<b>184</b>	<b>Totaal</b>
4.606	1.769	5.452	638	1.480	6.229	1.450	1.637	1.691	0	Mannen
6.821	1.605	608	98	1.146	2.989	2.970	8.867	1.534	184	Vrouwen

---

**Personen die een opleiding volgen volgens het behaald diploma en het geslacht. België**

---

**Behaald diploma**

	<b>Totaal</b>	Lager onderwijs (of geen diploma)	Lager secundair	Hoger secundair	Hoger niet-universitair korte type	Hoger niet-universitair lange type	Universitair
<b>België</b>							
<b>Werkende</b>							
<b>Algemeen totaal</b>							
<b>Totaal</b>	<b>329.244</b>	<b>9.590</b>	<b>40.391</b>	<b>110.053</b>	<b>83.561</b>	<b>19.148</b>	<b>66.501</b>
<b>Mannen</b>	<b>189.413</b>	<b>6.643</b>	<b>26.840</b>	<b>66.422</b>	<b>36.543</b>	<b>12.213</b>	<b>40.752</b>
<b>Vrouwen</b>	<b>139.831</b>	<b>2.947</b>	<b>13.551</b>	<b>43.631</b>	<b>47.018</b>	<b>6.935</b>	<b>25.749</b>
<b>Basisvorming</b>							
<b>Totaal</b>	<b>36.151</b>	<b>4.004</b>	<b>9.566</b>	<b>14.086</b>	<b>2.326</b>	<b>441</b>	<b>5.728</b>
<b>Mannen</b>	<b>21.496</b>	<b>2.959</b>	<b>6.420</b>	<b>7.607</b>	<b>1.437</b>	<b>272</b>	<b>2.801</b>
<b>Vrouwen</b>	<b>14.656</b>	<b>1.045</b>	<b>3.146</b>	<b>6.479</b>	<b>888</b>	<b>169</b>	<b>2.927</b>
<b>Permanente beroepsopleiding</b>							
<b>Totaal</b>	<b>245.167</b>	<b>4.050</b>	<b>26.023</b>	<b>80.880</b>	<b>66.363</b>	<b>15.043</b>	<b>52.808</b>
<b>Mannen</b>	<b>144.399</b>	<b>3.056</b>	<b>18.039</b>	<b>50.329</b>	<b>29.603</b>	<b>10.248</b>	<b>33.124</b>
<b>Vrouwen</b>	<b>100.768</b>	<b>994</b>	<b>7.984</b>	<b>30.550</b>	<b>36.761</b>	<b>4.795</b>	<b>19.684</b>
Aanpassing, vervolmaking							
<b>Totaal</b>	<b>204.564</b>	<b>3.219</b>	<b>19.674</b>	<b>66.226</b>	<b>56.609</b>	<b>12.895</b>	<b>45.940</b>
Mannen	<b>119.676</b>	2.333	14.037	40.483	25.171	8.717	28.936
Vrouwen	<b>84.888</b>	886	5.638	25.743	31.439	4.179	17.004
Reïntegratie							
<b>Totaal</b>	<b>3.336</b>	<b>108</b>	<b>639</b>	<b>1.752</b>	<b>464</b>	<b>0</b>	<b>373</b>
Mannen	<b>1.965</b>	0	341	1.042	354	0	228
Vrouwen	<b>1.370</b>	108	298	710	110	0	145
Andere permanente beroepsvorming							
<b>Totaal</b>	<b>37.268</b>	<b>724</b>	<b>5.710</b>	<b>12.901</b>	<b>9.291</b>	<b>2.148</b>	<b>6.494</b>
Mannen	<b>22.758</b>	724	3.661	8.804	4.079	1.532	3.959
Vrouwen	<b>14.510</b>	0	2.048	4.098	5.212	617	2.535
<b>Vorming uit persoonlijke interesse</b>							
<b>Totaal</b>	<b>47.925</b>	<b>1.536</b>	<b>4.802</b>	<b>15.087</b>	<b>14.872</b>	<b>3.663</b>	<b>7.965</b>
<b>Mannen</b>	<b>23.518</b>	<b>628</b>	<b>2.381</b>	<b>8.486</b>	<b>5.503</b>	<b>1.693</b>	<b>4.827</b>
<b>Vrouwen</b>	<b>24.407</b>	<b>908</b>	<b>2.421</b>	<b>6.601</b>	<b>9.369</b>	<b>1.970</b>	<b>3.138</b>

---

Grafiek 2  
Werkplaats en woonplaats

Verdeling (%) volgens het gewest van de werkplaats van de actieven woonachtig in het Brussels hoofdstedelijk gewest

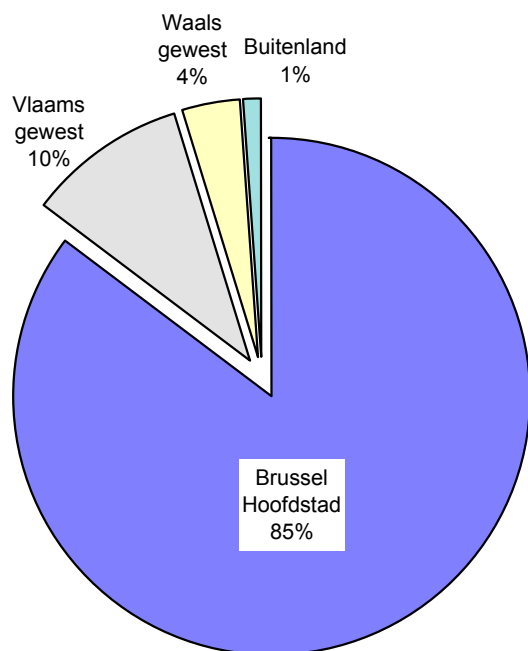

Verdeling (%) volgens het gewest van de werkplaats van de actieven woonachtig in het Vlaams gewest

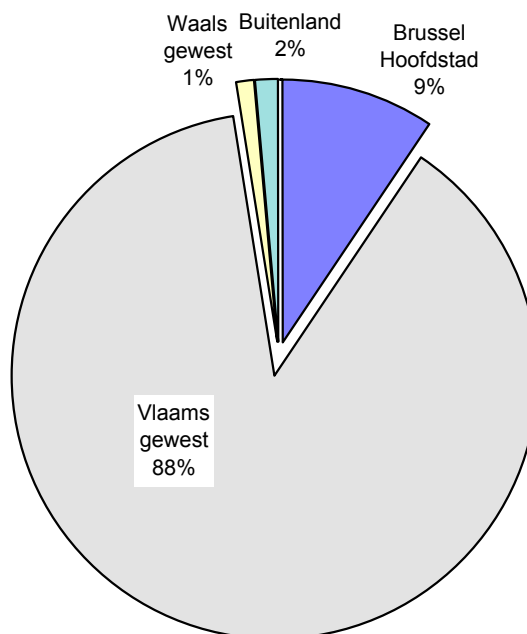

Verdeling (%) volgens het gewest van de werkplaats van de actieven woonachtig in het Waals gewest

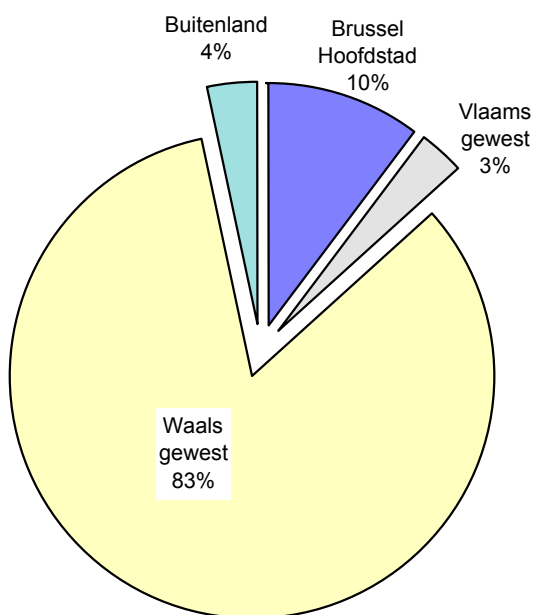

Verdeling van de werkgelegenheid naar werkplaats

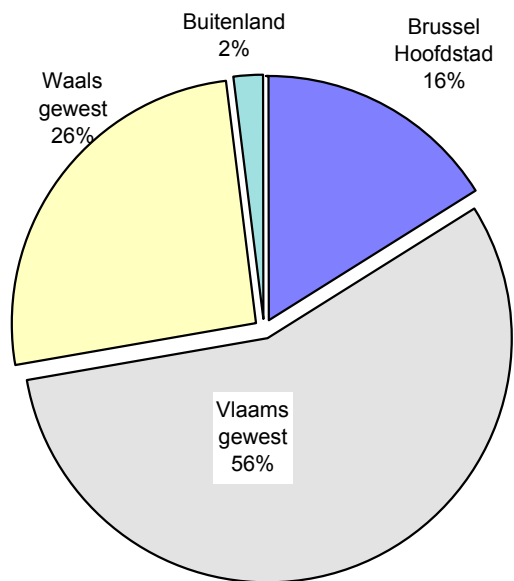

Grafiek 3

Gewerkte uren gedurende de referentieweek:  
*gemiddelde van de voltijdse loontrekkenden*

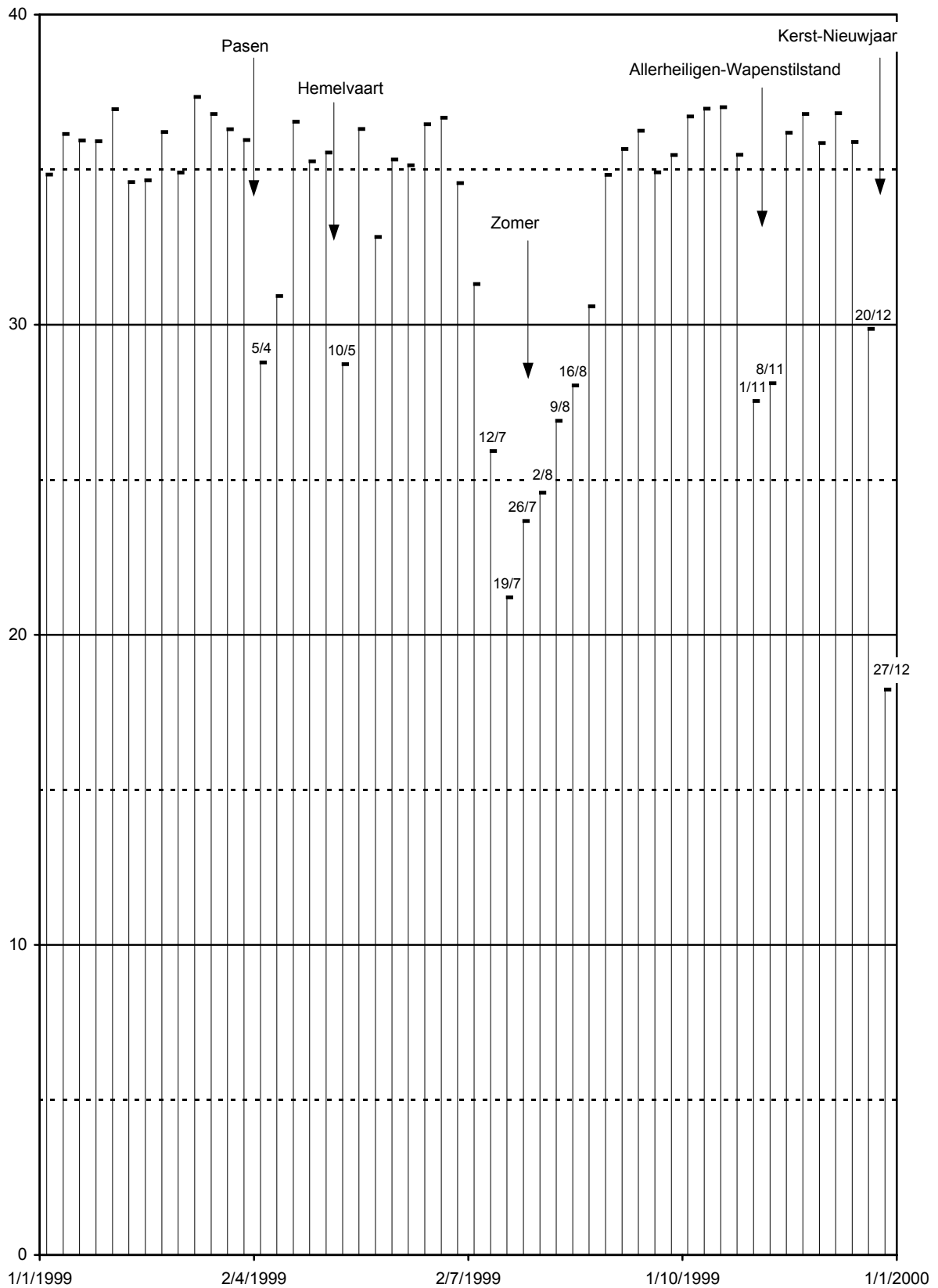



Grafiek 4

Loontrekkenden: arbeidstelsel (voltijds / deeltijds en reden) en leeftijd

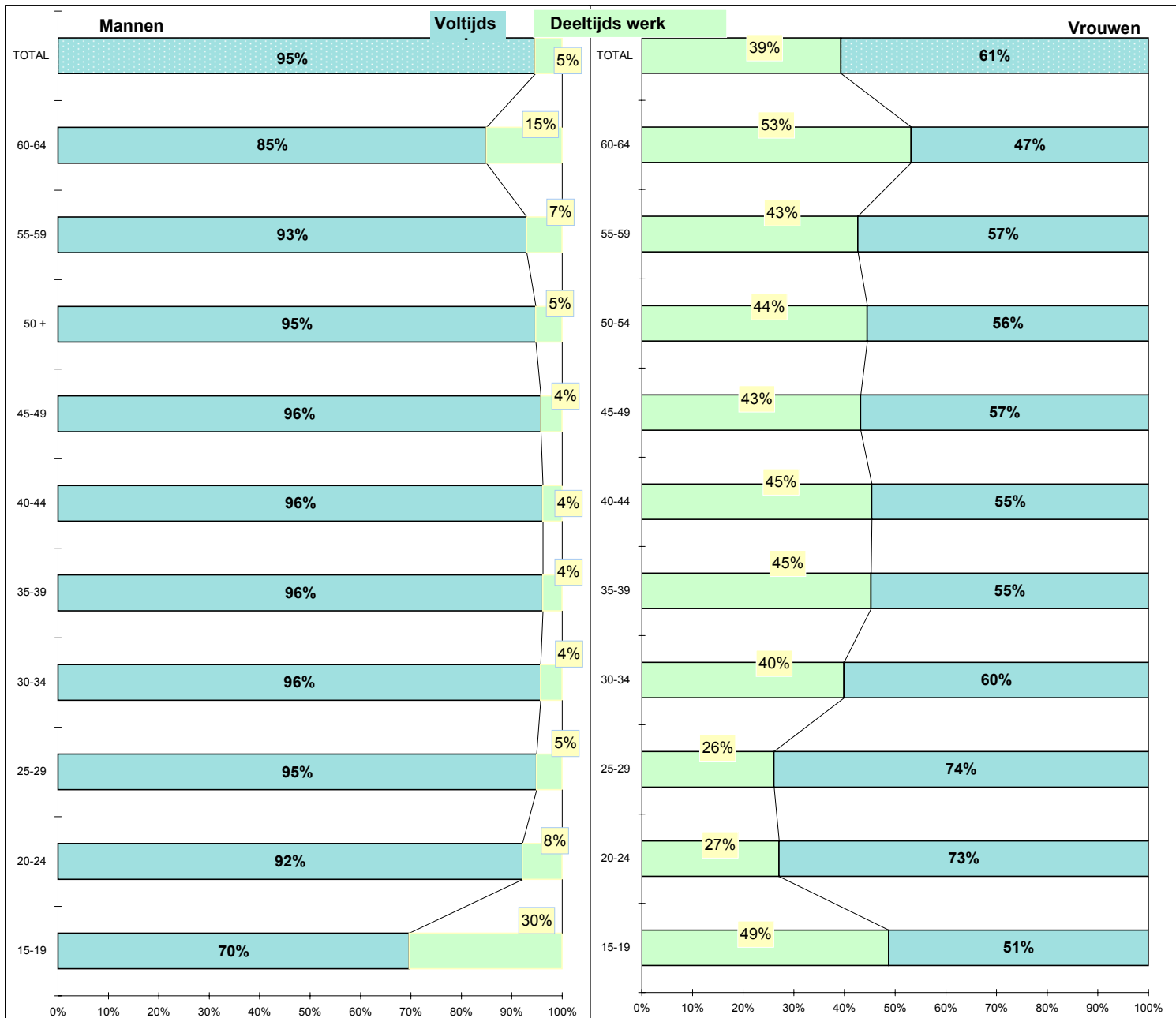

Deeltijds werk naar de reden  
Mannen

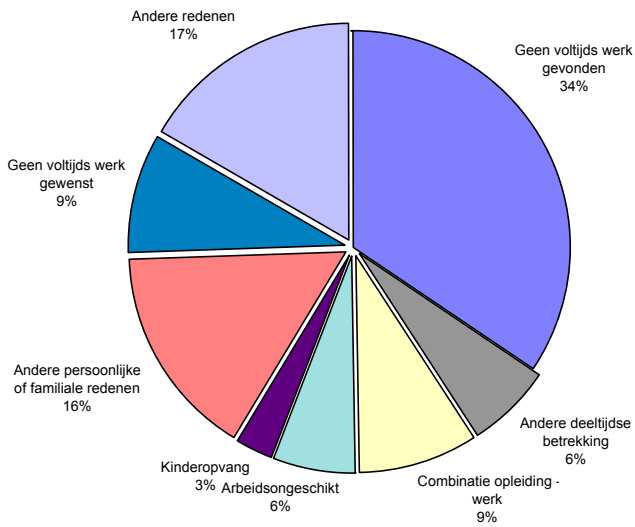

Deeltijds werk naar de reden  
Vrouwen

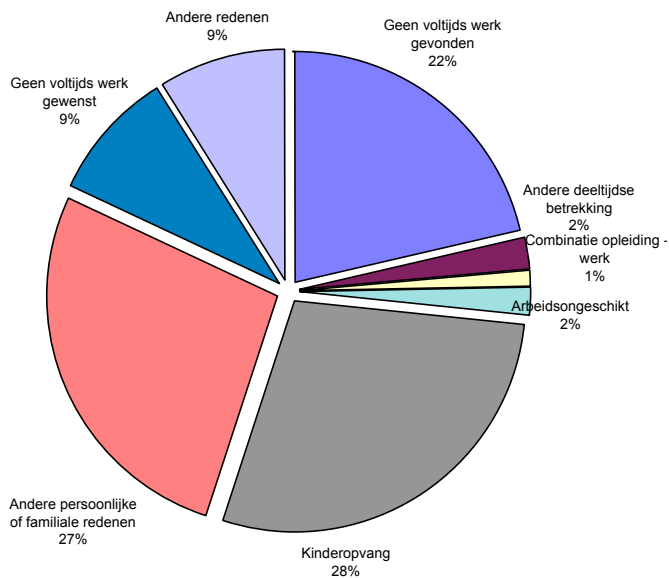



**Tabellen en grafieken**  
**T3 – Werklozen IAB**

**Situatie voorafgaand aan het zoeken naar een betrekking, geslacht, leeftijd en**

<b>Situatie voorafgaand aan het zoeken</b>	<b>Totaal</b>	<b>Van 15 tot 24 jaar</b>	<b>Van 25 tot 49 jaar</b>	<b>50 jaar en meer</b>
<b>België</b>				
<b>Algemeen totaal</b>				
<b>Totaal</b>	<b>308.478</b>	<b>76.917</b>	<b>205.182</b>	<b>26.379</b>
<b>Mannen</b>	<b>144.568</b>	<b>37.262</b>	<b>91.546</b>	<b>15.760</b>
<b>Vrouwen</b>	<b>163.910</b>	<b>39.655</b>	<b>113.636</b>	<b>10.619</b>
Had een betrekking				
<b>Totaal</b>	<b>181.680</b>	<b>18.925</b>	<b>139.165</b>	<b>23.589</b>
Mannen	91.370	10.621	66.316	14.434
Vrouwen	90.309	8.304	72.849	9.155
Was student, leerling				
<b>Totaal</b>	<b>74.376</b>	<b>52.226</b>	<b>22.082</b>	<b>68</b>
Mannen	36.184	24.078	12.106	0
Vrouwen	38.193	28.148	9.977	68
Hield zich met het huishouden bezig				
<b>Totaal</b>	<b>21.325</b>	<b>1.539</b>	<b>18.804</b>	<b>983</b>
Mannen	1.151	132	948	70
Vrouwen	20.175	1.406	17.856	913
Was arbeidsongeschikt				
<b>Totaal</b>	<b>6.983</b>	<b>510</b>	<b>6.065</b>	<b>408</b>
Mannen	3.186	165	2.870	151
Vrouwen	3.797	344	3.195	258
Andere situatie				
<b>Totaal</b>	<b>24.113</b>	<b>3.717</b>	<b>19.066</b>	<b>1.330</b>
Mannen	12.677	2.265	9.306	1.106
Vrouwen	11.436	1.452	9.760	225
<b>Brussels Hoofdstedelijk Gewest</b>				
<b>Algemeen totaal</b>				
<b>Totaal</b>	<b>56.161</b>	<b>10.699</b>	<b>40.764</b>	<b>4.698</b>
<b>Mannen</b>	<b>31.444</b>	<b>5.980</b>	<b>22.517</b>	<b>2.947</b>
<b>Vrouwen</b>	<b>24.717</b>	<b>4.719</b>	<b>18.247</b>	<b>1.751</b>
Had een betrekking				
<b>Totaal</b>	<b>34.680</b>	<b>2.615</b>	<b>28.063</b>	<b>4.003</b>
Mannen	20.109	1.168	16.372	2.570
Vrouwen	14.571	1.447	11.691	1.433
Was student, leerling				
<b>Totaal</b>	<b>12.097</b>	<b>7.544</b>	<b>4.485</b>	<b>68</b>
Mannen	7.269	4.494	2.775	0
Vrouwen	4.828	3.050	1.710	68
Hield zich met het huishouden bezig				
<b>Totaal</b>	<b>3.669</b>	<b>140</b>	<b>3.208</b>	<b>321</b>
Mannen	232	0	162	70
Vrouwen	3.437	140	3.047	250
Was arbeidsongeschikt				
<b>Totaal</b>	<b>886</b>	<b>0</b>	<b>886</b>	<b>0</b>
Mannen	403	0	403	0
Vrouwen	483	0	483	0
Andere situatie				
<b>Totaal</b>	<b>4.829</b>	<b>400</b>	<b>4.122</b>	<b>307</b>
Mannen	3.431	318	2.806	307
Vrouwen	1.398	81	1.317	0

---

## woonplaats

---

### Situatie voorafgaand aan het zoeken

	Totaal	Van 15 tot 24 jaar	Van 25 tot 49 jaar	50 jaar en meer
<b>Vlaams Gewest</b>				
<b>Algemeen total</b>				
<b>Totaal</b>	<b>113.341</b>	<b>30.620</b>	<b>71.447</b>	<b>11.274</b>
<b>Mannen</b>	<b>47.708</b>	<b>15.496</b>	<b>26.339</b>	<b>5.873</b>
<b>Vrouwen</b>	<b>65.634</b>	<b>15.124</b>	<b>45.108</b>	<b>5.402</b>
Had een betrekking				
<b>Totaal</b>	<b>69.635</b>	<b>9.762</b>	<b>49.862</b>	<b>10.011</b>
Mannen	30.775	5.882	19.371	5.523
Vrouwen	38.860	3.880	30.492	4.488
Was student, leerling				
<b>Totaal</b>	<b>23.221</b>	<b>18.706</b>	<b>4.515</b>	<b>0</b>
Mannen	10.988	8.837	2.152	0
Vrouwen	12.232	9.869	2.363	0
Hield zich met het huishouden bezig				
<b>Totaal</b>	<b>8.190</b>	<b>606</b>	<b>7.077</b>	<b>507</b>
Mannen	285	0	285	0
Vrouwen	7.906	606	6.793	507
Was arbeidsongeschikt				
<b>Totaal</b>	<b>3.348</b>	<b>357</b>	<b>2.710</b>	<b>281</b>
Mannen	1.441	116	1.225	100
Vrouwen	1.907	241	1.485	181
Andere situatie				
<b>Totaal</b>	<b>8.948</b>	<b>1.190</b>	<b>7.283</b>	<b>475</b>
Mannen	4.219	661	3.308	250
Vrouwen	4.729	529	3.976	225
<b>Waals Gewest</b>				
<b>Algemeen total</b>				
<b>Totaal</b>	<b>138.975</b>	<b>35.598</b>	<b>92.971</b>	<b>10.407</b>
<b>Mannen</b>	<b>65.416</b>	<b>15.786</b>	<b>42.690</b>	<b>6.941</b>
<b>Vrouwen</b>	<b>73.559</b>	<b>19.812</b>	<b>50.281</b>	<b>3.466</b>
Had een betrekking				
<b>Totaal</b>	<b>77.365</b>	<b>6.548</b>	<b>61.240</b>	<b>9.576</b>
Mannen	40.487	3.571	30.574	6.342
Vrouwen	36.878	2.977	30.666	3.234
Was student, leerling				
<b>Totaal</b>	<b>39.059</b>	<b>25.976</b>	<b>13.083</b>	<b>0</b>
Mannen	17.926	10.747	7.179	0
Vrouwen	21.133	15.229	5.904	0
Hield zich met het huishouden bezig				
<b>Totaal</b>	<b>9.466</b>	<b>793</b>	<b>8.518</b>	<b>155</b>
Mannen	634	132	502	0
Vrouwen	8.832	661	8.016	155
Was arbeidsongeschikt				
<b>Totaal</b>	<b>2.749</b>	<b>153</b>	<b>2.470</b>	<b>127</b>
Mannen	1.342	49	1.242	50
Vrouwen	1.407	104	1.227	76
Andere situatie				
<b>Totaal</b>	<b>10.336</b>	<b>2.128</b>	<b>7.660</b>	<b>548</b>
Mannen	5.027	1.286	3.193	548
Vrouwen	5.309	842	4.467	0

---

---

**Duur van het zoeken naar een betrekking, geslacht, leeftijd en woonplaats**

---

<b>Duur van het zoeken</b>	<b>Totaal</b>	<b>Van 15 tot 24 jaar</b>	<b>Van 25 tot 49 jaar</b>	<b>50 jaar en meer</b>
<b>België</b>				
<b>Algemeen totaal</b>				
<b>Totaal</b>	<b>308.478</b>	<b>76.917</b>	<b>205.182</b>	<b>26.379</b>
<b>Mannen</b>	<b>144.568</b>	<b>37.262</b>	<b>91.546</b>	<b>15.760</b>
<b>Vrouwen</b>	<b>163.910</b>	<b>39.655</b>	<b>113.636</b>	<b>10.619</b>
Minder dan een maand				
<b>Totaal</b>	<b>20.862</b>	<b>10.137</b>	<b>9.994</b>	<b>730</b>
Mannen	10.949	6.013	4.472	464
Vrouwen	9.913	4.125	5.522	267
1 tot 2 maand				
<b>Totaal</b>	<b>37.046</b>	<b>17.019</b>	<b>18.669</b>	<b>1.358</b>
Mannen	17.567	8.162	8.452	953
Vrouwen	19.479	8.858	10.217	405
3 tot 5 maand				
<b>Totaal</b>	<b>34.434</b>	<b>12.372</b>	<b>20.576</b>	<b>1.486</b>
Mannen	14.328	4.859	8.572	898
Vrouwen	20.106	7.513	12.005	588
6 tot 11 maand				
<b>Totaal</b>	<b>39.037</b>	<b>11.977</b>	<b>24.812</b>	<b>2.249</b>
Mannen	18.638	6.217	11.116	1.305
Vrouwen	20.399	5.760	13.696	944
12 tot 17 maand				
<b>Totaal</b>	<b>34.427</b>	<b>9.259</b>	<b>23.296</b>	<b>1.873</b>
Mannen	15.788	5.097	9.739	952
Vrouwen	18.639	4.162	13.557	921
18 tot 23 maand				
<b>Totaal</b>	<b>13.882</b>	<b>3.932</b>	<b>8.730</b>	<b>1.220</b>
Mannen	5.704	1.869	3.093	742
Vrouwen	8.179	2.063	5.637	478
24 tot 47 maand				
<b>Totaal</b>	<b>53.647</b>	<b>9.323</b>	<b>39.567</b>	<b>4.756</b>
Mannen	25.123	3.734	17.961	3.428
Vrouwen	28.524	5.589	21.607	1.328
Meer dan 47 maand				
<b>Totaal</b>	<b>75.142</b>	<b>2.897</b>	<b>59.538</b>	<b>12.707</b>
Mannen	36.471	1.311	28.142	7.019
Vrouwen	38.670	1.586	31.396	5.688

---

## Duur van het zoeken naar een betrekking, geslacht, leeftijd en woonplaats (vervolg)

Duur van het zoeken	Totaal	Van 15 tot 24 jaar	Van 25 tot 49 jaar	50 jaar en meer
<b>Brussels Hoofdstedelijk Gewest</b>				
<b>Algemeen totaal</b>				
<b>Totaal</b>	<b>56.161</b>	<b>10.699</b>	<b>40.764</b>	<b>4.698</b>
<b>Mannen</b>	<b>31.444</b>	<b>5.980</b>	<b>22.517</b>	<b>2.947</b>
<b>Vrouwen</b>	<b>24.717</b>	<b>4.719</b>	<b>18.247</b>	<b>1.751</b>
Minder dan een maand				
<b>Totaal</b>	<b>2.345</b>	<b>805</b>	<b>1.408</b>	<b>132</b>
Mannen	1.223	570	652	0
Vrouwen	1.122	234	755	132
1 tot 2 maand				
<b>Totaal</b>	<b>5.576</b>	<b>2.180</b>	<b>3.070</b>	<b>326</b>
Mannen	2.847	1.054	1.530	263
Vrouwen	2.729	1.127	1.540	62
3 tot 5 maand				
<b>Totaal</b>	<b>5.654</b>	<b>1.794</b>	<b>3.860</b>	<b>0</b>
Mannen	2.799	770	2.029	0
Vrouwen	2.856	1.024	1.831	0
6 tot 11 maand				
<b>Totaal</b>	<b>8.103</b>	<b>2.016</b>	<b>5.759</b>	<b>329</b>
Mannen	5.062	1.321	3.475	267
Vrouwen	3.041	695	2.284	62
12 tot 17 maand				
<b>Totaal</b>	<b>6.706</b>	<b>1.570</b>	<b>4.615</b>	<b>521</b>
Mannen	3.837	1.122	2.394	321
Vrouwen	2.869	448	2.222	200
18 tot 23 maand				
<b>Totaal</b>	<b>2.509</b>	<b>371</b>	<b>1.928</b>	<b>210</b>
Mannen	1.284	143	997	144
Vrouwen	1.225	228	931	66
24 tot 47 maand				
<b>Totaal</b>	<b>11.749</b>	<b>1.491</b>	<b>9.307</b>	<b>951</b>
Mannen	7.211	835	5.678	698
Vrouwen	4.538	656	3.629	253
Meer dan 47 maand				
<b>Totaal</b>	<b>13.518</b>	<b>472</b>	<b>10.816</b>	<b>2.230</b>
Mannen	7.181	165	5.761	1.255
Vrouwen	6.337	307	5.054	976

## Duur van het zoeken naar een betrekking, geslacht, leeftijd en woonplaats (vervolg)

Duur van het zoeken	Totaal	Van 15 tot 24 jaar	Van 25 tot 49 jaar	50 jaar en meer
<b>Vlaams Gewest</b>				
<b>Algemeen totaal</b>				
<b>Totaal</b>	<b>113.341</b>	<b>30.620</b>	<b>71.447</b>	<b>11.274</b>
<b>Mannen</b>	<b>47.708</b>	<b>15.496</b>	<b>26.339</b>	<b>5.873</b>
<b>Vrouwen</b>	<b>65.634</b>	<b>15.124</b>	<b>45.108</b>	<b>5.402</b>
Minder dan een maand				
<b>Totaal</b>	<b>12.811</b>	<b>6.535</b>	<b>5.937</b>	<b>339</b>
Mannen	6.580	3.935	2.396	248
Vrouwen	6.231	2.600	3.541	91
1 tot 2 maand				
<b>Totaal</b>	<b>19.961</b>	<b>8.707</b>	<b>10.291</b>	<b>963</b>
Mannen	8.978	4.239	4.094	645
Vrouwen	10.983	4.468	6.197	318
3 tot 5 maand				
<b>Totaal</b>	<b>17.150</b>	<b>6.342</b>	<b>9.781</b>	<b>1.028</b>
Mannen	7.132	3.122	3.419	592
Vrouwen	10.019	3.220	6.363	436
6 tot 11 maand				
<b>Totaal</b>	<b>14.531</b>	<b>3.814</b>	<b>9.558</b>	<b>1.159</b>
Mannen	5.863	1.700	3.588	575
Vrouwen	8.667	2.113	5.970	584
12 tot 17 maand				
<b>Totaal</b>	<b>13.519</b>	<b>2.904</b>	<b>9.858</b>	<b>757</b>
Mannen	4.985	1.449	3.295	242
Vrouwen	8.533	1.455	6.563	516
18 tot 23 maand				
<b>Totaal</b>	<b>3.801</b>	<b>494</b>	<b>2.774</b>	<b>533</b>
Mannen	1.500	320	859	321
Vrouwen	2.301	174	1.915	212
24 tot 47 maand				
<b>Totaal</b>	<b>13.828</b>	<b>1.573</b>	<b>10.649</b>	<b>1.606</b>
Mannen	5.528	479	3.776	1.273
Vrouwen	8.300	1.093	6.874	333
Meer dan 47 maand				
<b>Totaal</b>	<b>17.740</b>	<b>252</b>	<b>12.599</b>	<b>4.890</b>
Mannen	7.141	252	4.912	1.977
Vrouwen	10.600	0	7.687	2.913



---

**Duur van het zoeken naar een betrekking, geslacht, leeftijd en woonplaats (vervolg en einde)**

---

<b>Duur van het zoeken</b>	<b>Totaal</b>	<b>Van 15 tot 24 jaar</b>	<b>Van 25 tot 49 jaar</b>	<b>50 jaar en meer</b>
<b>Waals Gewest</b>				
<b>Algemeen totaal</b>				
<b>Totaal</b>	<b>138.975</b>	<b>35.598</b>	<b>92.971</b>	<b>10.407</b>
<b>Mannen</b>	<b>65.416</b>	<b>15.786</b>	<b>42.690</b>	<b>6.941</b>
<b>Vrouwen</b>	<b>73.559</b>	<b>19.812</b>	<b>50.281</b>	<b>3.466</b>
Minder dan een maand				
<b>Totaal</b>	<b>5.706</b>	<b>2.798</b>	<b>2.649</b>	<b>259</b>
Mannen	3.147	1.508	1.424	216
Vrouwen	2.560	1.290	1.226	44
1 tot 2 maand				
<b>Totaal</b>	<b>11.509</b>	<b>6.132</b>	<b>5.307</b>	<b>70</b>
Mannen	5.742	2.869	2.827	45
Vrouwen	5.767	3.263	2.480	25
3 tot 5 maand				
<b>Totaal</b>	<b>11.630</b>	<b>4.236</b>	<b>6.935</b>	<b>459</b>
Mannen	4.398	967	3.124	306
Vrouwen	7.232	3.269	3.811	152
6 tot 11 maand				
<b>Totaal</b>	<b>16.404</b>	<b>6.148</b>	<b>9.495</b>	<b>761</b>
Mannen	7.712	3.196	4.053	463
Vrouwen	8.691	2.951	5.442	298
12 tot 17 maand				
<b>Totaal</b>	<b>14.203</b>	<b>4.785</b>	<b>8.823</b>	<b>595</b>
Mannen	6.966	2.526	4.050	390
Vrouwen	7.237	2.259	4.772	205
18 tot 23 maand				
<b>Totaal</b>	<b>7.571</b>	<b>3.066</b>	<b>4.028</b>	<b>477</b>
Mannen	2.919	1.406	1.236	277
Vrouwen	4.653	1.660	2.792	200
24 tot 47 maand				
<b>Totaal</b>	<b>28.069</b>	<b>6.260</b>	<b>19.611</b>	<b>2.199</b>
Mannen	12.383	2.419	8.507	1.457
Vrouwen	15.686	3.840	11.104	742
Meer dan 47 maand				
<b>Totaal</b>	<b>43.883</b>	<b>2.173</b>	<b>36.123</b>	<b>5.587</b>
Mannen	22.150	894	17.469	3.787
Vrouwen	21.733	1.279	18.655	1.800

---

**Actieve methodes van het zoeken naar een betrekking, geslacht, leeftijd en woonplaats**

<b>Zoekmethodes</b>	<b>Totaal</b>	<b>Van 15 tot 24 jaar</b>	<b>Van 25 tot 49 jaar</b>	<b>50 jaar en meer</b>
<b>België</b>				
<b>Geheel van de methodes</b>				
<b>Totaal</b>	<b>716.866</b>	<b>189.655</b>	<b>472.855</b>	<b>54.356</b>
<b>Mannen</b>	<b>341.481</b>	<b>89.462</b>	<b>218.884</b>	<b>33.135</b>
<b>Vrouwen</b>	<b>375.385</b>	<b>100.194</b>	<b>253.970</b>	<b>21.221</b>
Contact met een officieel plaatsingsbureau				
<b>Totaal</b>	<b>208.627</b>	<b>53.686</b>	<b>137.419</b>	<b>17.522</b>
Mannen	99.624	25.268	63.554	10.802
Vrouwen	109.004	28.418	73.865	6.720
Contact met uitzendkantoor of PWA				
<b>Totaal</b>	<b>90.272</b>	<b>28.408</b>	<b>56.569</b>	<b>5.296</b>
Mannen	43.912	14.536	26.167	3.209
Vrouwen	46.360	13.872	30.401	2.087
Contact met een werkgever				
<b>Totaal</b>	<b>81.040</b>	<b>23.765</b>	<b>51.098</b>	<b>6.178</b>
Mannen	37.453	9.910	23.254	4.289
Vrouwen	43.587	13.855	27.844	1.889
Via persoonlijke relaties				
<b>Totaal</b>	<b>97.330</b>	<b>24.058</b>	<b>64.934</b>	<b>8.338</b>
Mannen	46.112	11.095	30.210	4.806
Vrouwen	51.218	12.962	34.724	3.532
Heeft een advertentie beantwoord, laten plaatsen				
<b>Totaal</b>	<b>59.909</b>	<b>15.927</b>	<b>39.648</b>	<b>4.335</b>
Mannen	27.503	7.399	17.657	2.447
Vrouwen	32.406	8.528	21.990	1.888
Heeft deelgenomen aan een test, examen				
<b>Totaal</b>	<b>27.942</b>	<b>8.016</b>	<b>18.555</b>	<b>1.371</b>
Mannen	12.891	4.097	8.074	720
Vrouwen	15.051	3.919	10.480	652
Heeft advertenties geraadpleegd				
<b>Totaal</b>	<b>134.301</b>	<b>31.632</b>	<b>92.746</b>	<b>9.922</b>
Mannen	63.975	14.689	43.164	6.122
Vrouwen	70.325	16.943	49.582	3.800
Heeft grond, gebouw of uitrusting gezocht				
<b>Totaal</b>	<b>575</b>	<b>142</b>	<b>433</b>	<b>0</b>
Mannen	409	142	267	0
Vrouwen	166	0	166	0
Heeft financiële middelen gezocht				
<b>Totaal</b>	<b>2.304</b>	<b>226</b>	<b>1.732</b>	<b>347</b>
Mannen	1.696	163	1.299	234
Vrouwen	608	62	433	113
Heeft licenties, vergunningen gezocht				
<b>Totaal</b>	<b>1.672</b>	<b>257</b>	<b>1.310</b>	<b>105</b>
Mannen	1.298	195	1.051	52
Vrouwen	374	62	259	53
Andere methodes				
<b>Totaal</b>	<b>12.892</b>	<b>3.539</b>	<b>8.412</b>	<b>942</b>
Mannen	6.607	1.967	4.186	454
Vrouwen	6.285	1.572	4.226	488

## Actieve methodes van het zoeken naar een betrekking, geslacht, leeftijd en woonplaats (vervolg)

Zoekmethodes	Totaal	Van 15 tot 24 jaar	Van 25 tot 49 jaar	50 jaar en meer
<b>Brussels Hoofdstedelijk Gewest</b>				
<b>Geheel van de methodes</b>				
<b>Totaal</b>	<b>125.639</b>	<b>24.626</b>	<b>91.361</b>	<b>9.652</b>
<b>Mannen</b>	<b>71.723</b>	<b>13.970</b>	<b>51.576</b>	<b>6.177</b>
<b>Vrouwen</b>	<b>53.916</b>	<b>10.656</b>	<b>39.785</b>	<b>3.476</b>
Contact met een officieel plaatsingsbureau				
<b>Totaal</b>	<b>36.967</b>	<b>7.194</b>	<b>26.444</b>	<b>3.329</b>
Mannen	21.051	4.006	14.815	2.230
Vrouwen	15.916	3.188	11.629	1.099
Contact met uitzendkantoor of PWA				
<b>Totaal</b>	<b>8.430</b>	<b>2.382</b>	<b>5.451</b>	<b>596</b>
Mannen	5.254	1.436	3.347	471
Vrouwen	3.176	947	2.104	125
Contact met een werkgever				
<b>Totaal</b>	<b>12.556</b>	<b>2.817</b>	<b>9.034</b>	<b>705</b>
Mannen	7.042	1.528	5.064	450
Vrouwen	5.514	1.289	3.970	255
Via persoonlijke relaties				
<b>Totaal</b>	<b>17.770</b>	<b>3.100</b>	<b>13.075</b>	<b>1.595</b>
Mannen	9.843	1.638	7.180	1.025
Vrouwen	7.928	1.461	5.896	570
Heeft een advertentie beantwoord, laten plaatsen				
<b>Totaal</b>	<b>11.613</b>	<b>2.167</b>	<b>8.868</b>	<b>578</b>
Mannen	6.109	1.181	4.485	444
Vrouwen	5.504	987	4.384	134
Heeft deelgenomen aan een test, examen				
<b>Totaal</b>	<b>2.967</b>	<b>554</b>	<b>2.229</b>	<b>184</b>
Mannen	1.807	310	1.367	130
Vrouwen	1.160	244	863	53
Heeft advertenties geraadpleegd				
<b>Totaal</b>	<b>32.292</b>	<b>6.020</b>	<b>23.805</b>	<b>2.467</b>
Mannen	18.381	3.479	13.602	1.299
Vrouwen	13.911	2.540	10.202	1.168
Heeft grond, gebouw of uitrusting gezocht				
<b>Totaal</b>	<b>98</b>	<b>0</b>	<b>98</b>	<b>0</b>
Mannen	0	0	0	0
Vrouwen	98	0	98	0
Heeft financiële middelen gezocht				
<b>Totaal</b>	<b>660</b>	<b>103</b>	<b>416</b>	<b>142</b>
Mannen	521	103	347	70
Vrouwen	140	0	68	71
Heeft licenties, vergunningen gezocht				
<b>Totaal</b>	<b>450</b>	<b>103</b>	<b>347</b>	<b>0</b>
Mannen	354	103	251	0
Vrouwen	96	0	96	0
Andere methodes				
<b>Totaal</b>	<b>1.836</b>	<b>186</b>	<b>1.594</b>	<b>57</b>
Mannen	1.362	186	1.120	57
Vrouwen	474	0	474	0

## Actieve methodes van het zoeken naar een betrekking, geslacht, leeftijd en woonplaats (vervolg)

Zoekmethodes	Totaal	Van 15 tot 24 jaar	Van 25 tot 49 jaar	50 jaar en meer
<b>Vlaams Gewest</b>				
<b>Geheel van de methodes</b>				
<b>Totaal</b>	<b>257.048</b>	<b>72.842</b>	<b>160.198</b>	<b>24.007</b>
<b>Mannen</b>	<b>109.717</b>	<b>33.855</b>	<b>62.811</b>	<b>13.051</b>
<b>Vrouwen</b>	<b>147.331</b>	<b>38.987</b>	<b>97.388</b>	<b>10.956</b>
Contact met een officieel plaatsingsbureau				
<b>Totaal</b>	<b>76.810</b>	<b>20.161</b>	<b>49.282</b>	<b>7.367</b>
Mannen	33.452	9.898	19.376	4.178
Vrouwen	43.358	10.263	29.906	3.189
Contact met uitzendkantoor of PWA				
<b>Totaal</b>	<b>34.387</b>	<b>11.598</b>	<b>19.475</b>	<b>3.314</b>
Mannen	15.431	5.471	8.003	1.957
Vrouwen	18.956	6.127	11.472	1.357
Contact met een werkgever				
<b>Totaal</b>	<b>28.795</b>	<b>8.706</b>	<b>17.420</b>	<b>2.670</b>
Mannen	11.533	3.585	6.288	1.660
Vrouwen	17.262	5.120	11.132	1.010
Via persoonlijke relaties				
<b>Totaal</b>	<b>34.363</b>	<b>9.923</b>	<b>20.374</b>	<b>4.066</b>
Mannen	14.191	4.840	7.360	1.991
Vrouwen	20.172	5.083	13.014	2.075
Heeft een advertentie beantwoord, laten plaatsen				
<b>Totaal</b>	<b>21.128</b>	<b>5.401</b>	<b>13.675</b>	<b>2.052</b>
Mannen	9.793	2.400	6.216	1.177
Vrouwen	11.335	3.002	7.459	875
Heeft deelgenomen aan een test, examen				
<b>Totaal</b>	<b>13.172</b>	<b>4.097</b>	<b>8.423</b>	<b>652</b>
Mannen	5.042	1.732	3.119	191
Vrouwen	8.130	2.365	5.304	461
Heeft advertenties geraadpleegd				
<b>Totaal</b>	<b>40.313</b>	<b>10.816</b>	<b>26.143</b>	<b>3.354</b>
Mannen	15.984	4.663	9.529	1.792
Vrouwen	24.329	6.152	16.615	1.561
Heeft grond, gebouw of uitrusting gezocht				
<b>Totaal</b>	<b>409</b>	<b>142</b>	<b>267</b>	<b>0</b>
Mannen	409	142	267	0
Vrouwen	0	0	0	0
Heeft financiële middelen gezocht				
<b>Totaal</b>	<b>505</b>	<b>0</b>	<b>505</b>	<b>0</b>
Mannen	505	0	505	0
Vrouwen	0	0	0	0
Heeft licenties, vergunningen gezocht				
<b>Totaal</b>	<b>585</b>	<b>0</b>	<b>585</b>	<b>0</b>
Mannen	585	0	585	0
Vrouwen	0	0	0	0
Andere methodes				
<b>Totaal</b>	<b>6.580</b>	<b>1.998</b>	<b>4.048</b>	<b>534</b>
Mannen	2.791	1.123	1.563	106
Vrouwen	3.789	875	2.486	428

## Actieve methodes van het zoeken naar een betrekking, geslacht, leeftijd en woonplaats (vervolg en einde)

Zoekmethodes	Totaal	Van 15 tot 24 jaar	Van 25 tot 49 jaar	50 jaar en meer
<b>Waals Gewest</b>				
<b>Geheel van de methodes</b>				
<b>Totaal</b>	<b>334.179</b>	<b>92.188</b>	<b>221.295</b>	<b>20.696</b>
<b>Mannen</b>	<b>160.041</b>	<b>41.637</b>	<b>104.497</b>	<b>13.907</b>
<b>Vrouwen</b>	<b>174.138</b>	<b>50.551</b>	<b>116.798</b>	<b>6.789</b>
Contact met een officieel plaatsingsbureau				
<b>Totaal</b>	<b>94.850</b>	<b>26.331</b>	<b>61.693</b>	<b>6.826</b>
Mannen	45.121	11.364	29.363	4.393
Vrouwen	49.730	14.967	32.330	2.433
Contact met uitzendkantor of PWA				
<b>Totaal</b>	<b>47.455</b>	<b>14.428</b>	<b>31.642</b>	<b>1.386</b>
Mannen	23.228	7.630	14.817	781
Vrouwen	24.228	6.799	16.825	605
Contact met een werkgever				
<b>Totaal</b>	<b>39.690</b>	<b>12.242</b>	<b>24.644</b>	<b>2.803</b>
Mannen	18.878	4.797	11.902	2.179
Vrouwen	20.812	7.445	12.742	624
Via persoonlijke relaties				
<b>Totaal</b>	<b>45.197</b>	<b>11.035</b>	<b>31.485</b>	<b>2.677</b>
Mannen	22.079	4.617	15.671	1.791
Vrouwen	23.118	6.418	15.814	886
Heeft een advertentie beantwoord, laten plaatsen				
<b>Totaal</b>	<b>27.167</b>	<b>8.358</b>	<b>17.105</b>	<b>1.705</b>
Mannen	11.600	3.819	6.956	825
Vrouwen	15.567	4.539	10.148	879
Heeft deelgenomen aan een test, examen				
<b>Totaal</b>	<b>11.803</b>	<b>3.365</b>	<b>7.902</b>	<b>536</b>
Mannen	6.042	2.055	3.589	398
Vrouwen	5.761	1.311	4.313	137
Heeft advertenties geraadpleegd				
<b>Totaal</b>	<b>61.696</b>	<b>14.797</b>	<b>42.798</b>	<b>4.101</b>
Mannen	29.611	6.546	20.033	3.031
Vrouwen	32.086	8.251	22.765	1.070
Heeft grond, gebouw of uitrusting gezocht				
<b>Totaal</b>	<b>68</b>	<b>0</b>	<b>68</b>	<b>0</b>
Mannen	0	0	0	0
Vrouwen	68	0	68	0
Heeft financiële middelen gezocht				
<b>Totaal</b>	<b>1.138</b>	<b>122</b>	<b>811</b>	<b>205</b>
Mannen	670	60	447	163
Vrouwen	468	62	364	42
Heeft licenties, vergunningen gezocht				
<b>Totaal</b>	<b>637</b>	<b>154</b>	<b>378</b>	<b>105</b>
Mannen	359	92	215	52
Vrouwen	278	62	163	53
Andere methodes				
<b>Totaal</b>	<b>4.476</b>	<b>1.355</b>	<b>2.770</b>	<b>351</b>
Mannen	2.453	658	1.503	292
Vrouwen	2.023	697	1.266	59

**Werkloosheidsgraad volgens de leeftijd, het geslacht, de burgerlijke staat en de**

	Totaal			Van 15 tot 24 jaar			Van 25 tot 34 jaar		
	Totaal	Mannen	Vrouwen	Totaal	Mannen	Vrouwen	Totaal	Mannen	Vrouwen
<b>België</b>									
<b>Werklozen (IAB)</b>									
Algemeen totaal	308.322	144.412	163.910	76.917	37.262	39.655	99.549	44.710	54.839
Vrijgezel	160.740	86.610	74.130	70.075	35.743	34.332	58.216	31.477	26.740
Gehuwd	122.501	48.586	73.915	6.714	1.518	5.196	38.522	13.102	25.420
Weduwnaar	3.595	1.254	2.340	0	0	0	882	0	882
Gescheiden	21.487	7.962	13.525	127	0	127	1.929	131	1.798
<b>Beroepsbevolking</b>									
Algemeen totaal	4.375.825	2.495.095	1.880.731	439.173	244.238	194.935	1.293.416	698.032	595.384
Vrijgezel	1.379.118	820.236	558.882	403.555	234.372	169.183	604.119	361.882	242.237
Gehuwd	2.714.550	1.550.648	1.163.902	35.236	9.769	25.468	666.949	327.756	339.193
Weduwnaar	50.476	21.471	29.005	0	0	0	4.082	1.390	2.691
Gescheiden	231.681	102.740	128.941	382	98	285	18.266	7.003	11.263
<b>Werkloosheidsgraad</b>									
Algemeen totaal	7,1%	5,8%	8,7%	17,5%	15,3%	20,3%	7,7%	6,4%	9,2%
Vrijgezel	11,7%	10,6%	13,3%	17,4%	15,3%	20,3%	9,6%	8,7%	11,0%
Gehuwd	4,5%	3,1%	6,4%	19,1%	15,5%	20,4%	5,8%	4,0%	7,5%
Weduwnaar	7,1%	5,8%	8,1%	0,0%	0,0%	0,0%	21,6%	0,0%	32,8%
Gescheiden	9,3%	7,8%	10,5%	33,3%	0,0%	44,7%	10,6%	1,9%	16,0%
<b>Brussels Hoofdstedelijk Gewest</b>									
<b>Werklozen (IAB)</b>									
Algemeen totaal	56.101	31.384	24.717	10.699	5.980	4.719	21.267	11.749	9.517
Vrijgezel	27.266	16.567	10.699	9.231	5.679	3.552	11.099	7.001	4.098
Gehuwd	24.817	13.132	11.686	1.467	301	1.167	9.665	4.749	4.917
Weduwnaar	542	198	344	0	0	0	159	0	159
Gescheiden	3.476	1.487	1.988	0	0	0	343	0	343
<b>Beroepsbevolking</b>									
Algemeen totaal	401.230	221.323	179.907	34.652	18.390	16.262	132.662	72.252	60.410
Vrijgezel	160.459	88.431	72.027	30.034	17.220	12.814	73.003	40.448	32.555
Gehuwd	207.670	119.827	87.842	4.461	1.171	3.290	57.316	31.019	26.297
Weduwnaar	4.575	1.609	2.967	0	0	0	374	82	292
Gescheiden	28.527	11.456	17.071	157	0	157	1.970	703	1.267
<b>Werkloosheidsgraad</b>									
Algemeen totaal	14,0%	14,2%	13,7%	30,9%	32,5%	29,0%	16,0%	16,3%	15,8%
Vrijgezel	17,0%	18,7%	14,9%	30,7%	33,0%	27,7%	15,2%	17,3%	12,6%
Gehuwd	12,0%	11,0%	13,3%	32,9%	25,7%	35,5%	16,9%	15,3%	18,7%
Weduwnaar	11,8%	12,3%	11,6%	0,0%	0,0%	0,0%	42,6%	0,0%	54,6%
Gescheiden	12,2%	13,0%	11,7%	0,0%	0,0%	0,0%	17,4%	0,0%	27,1%

## woonplaats

Van 35 tot 44 jaar			Van 45 tot 54 jaar			Van 55 tot 64 jaar			
Totaal	Mannen	Vrouwen	Totaal	Mannen	Vrouwen	Totaal	Mannen	Vrouwen	
<b>België</b>									
<b>Werklozen (IAB)</b>									
<b>77.455</b>	<b>35.145</b>	<b>42.310</b>	<b>46.032</b>	<b>21.539</b>	<b>24.493</b>	<b>8.369</b>	<b>5.756</b>	<b>2.613</b>	<b>Algemeen totaal</b>
<b>23.810</b>	14.292	9.518	<b>7.693</b>	4.366	3.327	<b>946</b>	732	214	Vrijgezel
<b>43.703</b>	16.942	26.762	<b>28.474</b>	13.354	15.120	<b>5.088</b>	3.669	1.418	Gehuwd
<b>1.308</b>	522	786	<b>755</b>	231	524	<b>650</b>	501	149	Weduwnaar
<b>8.634</b>	3.389	5.245	<b>9.111</b>	3.588	5.523	<b>1.686</b>	854	832	Gescheiden
<b>Beroepsbevolking</b>									
<b>1.360.300</b>	<b>758.395</b>	<b>601.905</b>	<b>1.000.831</b>	<b>603.384</b>	<b>397.447</b>	<b>282.105</b>	<b>191.045</b>	<b>91.060</b>	<b>Algemeen totaal</b>
<b>256.326</b>	153.775	102.551	<b>97.410</b>	59.983	37.428	<b>17.708</b>	10.224	7.483	Vrijgezel
<b>1.004.834</b>	562.516	442.318	<b>781.362</b>	487.169	294.193	<b>226.170</b>	163.438	62.731	Gehuwd
<b>11.993</b>	4.540	7.454	<b>22.683</b>	9.763	12.920	<b>11.717</b>	5.778	5.939	Weduwnaar
<b>87.147</b>	37.565	49.582	<b>99.375</b>	46.470	52.906	<b>26.511</b>	11.605	14.906	Gescheiden
<b>Werkloosheidsgraad</b>									
<b>5,7%</b>	<b>4,6%</b>	<b>7,0%</b>	<b>4,6%</b>	<b>3,6%</b>	<b>6,2%</b>	<b>3,0%</b>	<b>3,0%</b>	<b>2,9%</b>	<b>Algemeen totaal</b>
<b>9,3%</b>	9,3%	9,3%	<b>7,9%</b>	7,3%	8,9%	<b>5,3%</b>	7,2%	2,9%	Vrijgezel
<b>4,4%</b>	3,0%	6,1%	<b>3,6%</b>	2,7%	5,1%	<b>2,3%</b>	2,3%	2,3%	Gehuwd
<b>10,9%</b>	11,5%	10,5%	<b>3,3%</b>	2,4%	4,1%	<b>5,5%</b>	8,7%	2,5%	Weduwnaar
<b>9,9%</b>	9,0%	10,6%	<b>9,2%</b>	7,7%	10,4%	<b>6,4%</b>	7,4%	5,6%	Gescheiden
<b>Brussels Hoofdstedelijk Gewest</b>									
<b>Werklozen (IAB)</b>									
<b>14.769</b>	<b>8.346</b>	<b>6.422</b>	<b>7.449</b>	<b>4.002</b>	<b>3.447</b>	<b>1.917</b>	<b>1.305</b>	<b>612</b>	<b>Algemeen totaal</b>
<b>5.068</b>	2.828	2.239	<b>1.572</b>	763	809	<b>296</b>	296	0	Vrijgezel
<b>8.427</b>	4.913	3.514	<b>4.171</b>	2.499	1.672	<b>1.087</b>	670	417	Gehuwd
<b>60</b>	0	60	<b>186</b>	124	61	<b>137</b>	74	63	Weduwnaar
<b>1.215</b>	605	610	<b>1.521</b>	616	904	<b>397</b>	266	131	Gescheiden
<b>Beroepsbevolking</b>									
<b>115.326</b>	<b>64.280</b>	<b>51.046</b>	<b>86.194</b>	<b>48.142</b>	<b>38.052</b>	<b>32.396</b>	<b>18.259</b>	<b>14.137</b>	<b>Algemeen totaal</b>
<b>39.191</b>	21.529	17.662	<b>14.582</b>	7.705	6.878	<b>3.649</b>	1.531	2.118	Vrijgezel
<b>68.222</b>	39.384	28.838	<b>55.983</b>	33.978	22.004	<b>21.688</b>	14.276	7.412	Gehuwd
<b>604</b>	219	385	<b>2.105</b>	787	1.318	<b>1.492</b>	520	972	Weduwnaar
<b>7.308</b>	3.148	4.160	<b>13.525</b>	5.672	7.852	<b>5.566</b>	1.932	3.634	Gescheiden
<b>Werkloosheidsgraad</b>									
<b>12,8%</b>	<b>13,0%</b>	<b>12,6%</b>	<b>8,6%</b>	<b>8,3%</b>	<b>9,1%</b>	<b>5,9%</b>	<b>7,2%</b>	<b>4,3%</b>	<b>Algemeen totaal</b>
<b>12,9%</b>	13,1%	12,7%	<b>10,8%</b>	9,9%	11,8%	<b>8,1%</b>	19,3%	0,0%	Vrijgezel
<b>12,4%</b>	12,5%	12,2%	<b>7,5%</b>	7,4%	7,6%	<b>5,0%</b>	4,7%	5,6%	Gehuwd
<b>9,9%</b>	0,0%	15,6%	<b>8,8%</b>	15,8%	4,7%	<b>9,2%</b>	14,2%	6,5%	Weduwnaar
<b>16,6%</b>	19,2%	14,7%	<b>11,2%</b>	10,9%	11,5%	<b>7,1%</b>	13,8%	3,6%	Gescheiden

**Werkloosheidsgraad volgens de leeftijd, het geslacht, de burgerlijke staat en de**

	Totaal			Van 15 tot 24 jaar			Van 25 tot 34 jaar		
	Totaal	Mannen	Vrouwen	Totaal	Mannen	Vrouwen	Totaal	Mannen	Vrouwen
<b>Vlaams Gewest</b>									
<b>Werklozen (IAB)</b>									
<b>Algemeen totaal</b>	<b>113.341</b>	<b>47.708</b>	<b>65.634</b>	<b>30.620</b>	<b>15.496</b>	<b>15.124</b>	<b>31.108</b>	<b>11.296</b>	<b>19.812</b>
Vrijgezel	55.454	28.924	26.530	27.893	14.891	13.002	16.326	7.860	8.466
Gehuwd	47.974	15.499	32.474	2.599	605	1.995	13.624	3.305	10.319
Weduwnaar	1.051	347	703	0	0	0	126	0	126
Gescheiden	8.862	2.937	5.926	127	0	127	1.032	131	901
<b>Beroepsbevolking</b>									
<b>Algemeen totaal</b>	<b>2.628.045</b>	<b>1.501.261</b>	<b>1.126.784</b>	<b>272.073</b>	<b>151.115</b>	<b>120.958</b>	<b>765.792</b>	<b>409.701</b>	<b>356.090</b>
Vrijgezel	774.017	465.876	308.141	249.387	144.588	104.798	328.718	199.569	129.149
Gehuwd	1.698.747	965.319	733.428	22.462	6.429	16.032	423.412	204.792	218.619
Weduwnaar	27.605	13.023	14.582	0	0	0	2.228	897	1.331
Gescheiden	127.675	57.043	70.632	225	98	127	11.433	4.443	6.990
<b>Werkloosheidsgraad</b>									
<b>Algemeen totaal</b>	<b>4,3%</b>	<b>3,2%</b>	<b>5,8%</b>	<b>11,3%</b>	<b>10,3%</b>	<b>12,5%</b>	<b>4,1%</b>	<b>2,8%</b>	<b>5,6%</b>
Vrijgezel	7,2%	6,2%	8,6%	11,2%	10,3%	12,4%	5,0%	3,9%	6,6%
Gehuwd	2,8%	1,6%	4,4%	11,6%	9,4%	12,4%	3,2%	1,6%	4,7%
Weduwnaar	3,8%	2,7%	4,8%	0,0%	0,0%	0,0%	5,7%	0,0%	9,5%
Gescheiden	6,9%	5,2%	8,4%	56,6%	0,0%	100,0%	9,0%	2,9%	12,9%
<b>WaaIs Gewest</b>									
<b>Werklozen (IAB)</b>									
<b>Algemeen totaal</b>	<b>138.880</b>	<b>65.321</b>	<b>73.559</b>	<b>35.598</b>	<b>15.786</b>	<b>19.812</b>	<b>47.174</b>	<b>21.664</b>	<b>25.510</b>
Vrijgezel	78.019	41.119	36.900	32.950	15.173	17.777	30.791	16.616	14.175
Gehuwd	49.710	19.955	29.755	2.648	613	2.035	15.233	5.048	10.184
Weduwnaar	2.002	709	1.293	0	0	0	597	0	597
Gescheiden	9.149	3.538	5.611	0	0	0	554	0	554
<b>Beroepsbevolking</b>									
<b>Algemeen totaal</b>	<b>1.346.551</b>	<b>772.511</b>	<b>574.040</b>	<b>132.448</b>	<b>74.733</b>	<b>57.715</b>	<b>394.962</b>	<b>216.079</b>	<b>178.883</b>
Vrijgezel	444.643	265.929	178.714	124.135	72.564	51.570	202.398	121.866	80.532
Gehuwd	808.133	465.501	342.632	8.314	2.169	6.145	186.221	91.945	94.276
Weduwnaar	18.296	6.840	11.456	0	0	0	1.480	411	1.068
Gescheiden	75.479	34.241	41.238	0	0	0	4.863	1.857	3.006
<b>Werkloosheidsgraad</b>									
<b>Algemeen totaal</b>	<b>10,3%</b>	<b>8,5%</b>	<b>12,8%</b>	<b>26,9%</b>	<b>21,1%</b>	<b>34,3%</b>	<b>11,9%</b>	<b>10,0%</b>	<b>14,3%</b>
Vrijgezel	17,6%	15,5%	20,7%	26,5%	20,9%	34,5%	15,2%	13,6%	17,6%
Gehuwd	6,2%	4,3%	8,7%	31,9%	28,3%	33,1%	8,2%	5,5%	10,8%
Weduwnaar	10,9%	10,4%	11,3%	0,0%	0,0%	0,0%	40,3%	0,0%	55,9%
Gescheiden	12,1%	10,3%	13,6%	0,0%	0,0%	0,0%	11,4%	0,0%	18,4%



## woonplaats (vervolg en einde)

Van 35 tot 44 jaar			Van 45 tot 54 jaar			Van 55 tot 64 jaar				
Totaal	Mannen	Vrouwen	Totaal	Mannen	Vrouwen	Totaal	Mannen	Vrouwen		
<b>Vlaams Gewest</b>										
<b>Werklozen (IAB)</b>										
<b>27.328</b>	<b>10.209</b>	<b>17.119</b>	<b>20.396</b>	<b>8.114</b>	<b>12.282</b>	<b>3.889</b>	<b>2.593</b>	<b>1.296</b>	<b>1.296</b>	<b>Algemeen totaal</b>
7.748	4.193	3.555	2.991	1.586	1.405	496	395	101	101	Vrijgezel
16.243	4.798	11.444	13.185	5.082	8.102	2.323	1.709	615	615	Gehuwd
605	221	384	108	0	108	211	126	85	85	Weduwnaar
2.732	996	1.736	4.112	1.446	2.666	859	363	496	496	Gescheiden
<b>Beroepsbevolking</b>										
<b>829.633</b>	<b>459.116</b>	<b>370.517</b>	<b>593.552</b>	<b>362.738</b>	<b>230.815</b>	<b>166.995</b>	<b>118.591</b>	<b>48.404</b>	<b>48.404</b>	<b>Algemeen totaal</b>
137.016	83.220	53.797	49.748	32.549	17.198	9.148	5.950	3.198	3.198	Vrijgezel
634.086	351.006	283.081	479.326	299.931	179.395	139.462	103.161	36.301	36.301	Gehuwd
6.762	2.719	4.042	12.674	5.772	6.903	5.941	3.635	2.306	2.306	Weduwnaar
51.769	22.171	29.598	51.805	24.486	27.319	12.444	5.845	6.598	6.598	Gescheiden
<b>Werkloosheidsgraad</b>										
<b>3,3%</b>	<b>2,2%</b>	<b>4,6%</b>	<b>3,4%</b>	<b>2,2%</b>	<b>5,3%</b>	<b>2,3%</b>	<b>2,2%</b>	<b>2,7%</b>	<b>2,7%</b>	<b>Algemeen totaal</b>
5,7%	5,0%	6,6%	6,0%	4,9%	8,2%	5,4%	6,6%	3,2%	3,2%	Vrijgezel
2,6%	1,4%	4,0%	2,8%	1,7%	4,5%	1,7%	1,7%	1,7%	1,7%	Gehuwd
9,0%	8,1%	9,5%	0,9%	0,0%	1,6%	3,6%	3,5%	3,7%	3,7%	Weduwnaar
5,3%	4,5%	5,9%	7,9%	5,9%	9,8%	6,9%	6,2%	7,5%	7,5%	Gescheiden
<b>Waals Gewest</b>										
<b>Werklozen (IAB)</b>										
<b>35.358</b>	<b>16.590</b>	<b>18.768</b>	<b>18.187</b>	<b>9.423</b>	<b>8.764</b>	<b>2.563</b>	<b>1.858</b>	<b>705</b>	<b>705</b>	<b>Algemeen totaal</b>
10.994	7.271	3.723	3.130	2.018	1.112	155	42	113	113	Vrijgezel
19.034	7.230	11.804	11.119	5.773	5.346	1.677	1.291	387	387	Gehuwd
643	301	342	461	107	354	301	301	0	0	Weduwnaar
4.687	1.788	2.899	3.478	1.526	1.953	430	225	205	205	Gescheiden
<b>Beroepsbevolking</b>										
<b>415.341</b>	<b>234.999</b>	<b>180.343</b>	<b>321.084</b>	<b>192.504</b>	<b>128.580</b>	<b>82.714</b>	<b>54.195</b>	<b>28.519</b>	<b>28.519</b>	<b>Algemeen totaal</b>
80.119	49.026	31.093	33.081	19.729	13.352	4.910	2.744	2.167	2.167	Vrijgezel
302.526	172.127	130.399	246.053	153.260	92.794	65.020	46.001	19.018	19.018	Gehuwd
4.627	1.601	3.027	7.904	3.204	4.700	4.284	1.623	2.661	2.661	Weduwnaar
28.070	12.245	15.825	34.046	16.311	17.735	8.500	3.827	4.673	4.673	Gescheiden
<b>Werkloosheidsgraad</b>										
<b>8,5%</b>	<b>7,1%</b>	<b>10,4%</b>	<b>5,7%</b>	<b>4,9%</b>	<b>6,8%</b>	<b>3,1%</b>	<b>3,4%</b>	<b>2,5%</b>	<b>2,5%</b>	<b>Algemeen totaal</b>
13,7%	14,8%	12,0%	9,5%	10,2%	8,3%	3,2%	1,5%	5,2%	5,2%	Vrijgezel
6,3%	4,2%	9,1%	4,5%	3,8%	5,8%	2,6%	2,8%	2,0%	2,0%	Gehuwd
13,9%	18,8%	11,3%	5,8%	3,3%	7,5%	7,0%	18,6%	0,0%	0,0%	Weduwnaar
16,7%	14,6%	18,3%	10,2%	9,4%	11,0%	5,1%	5,9%	4,4%	4,4%	Gescheiden

## Behaald diploma, geslacht, leeftijd en woonplaats

Diploma	Totaal	Van 15 tot 24 jaar	Van 25 tot 49 jaar	50 jaar en meer
<b>België</b>				
<b>Algemeen totaal</b>				
<b>Totaal</b>	<b>308.478</b>	<b>76.917</b>	<b>205.182</b>	<b>26.379</b>
<b>Mannen</b>	<b>144.568</b>	<b>37.262</b>	<b>91.546</b>	<b>15.760</b>
<b>Vrouwen</b>	<b>163.910</b>	<b>39.655</b>	<b>113.636</b>	<b>10.619</b>
Lager onderwijs (of geen diploma)				
<b>Totaal</b>	<b>65.543</b>	7.324	48.779	9.440
Mannen	35.024	4.580	24.402	6.042
Vrouwen	30.519	2.744	24.376	3.398
Lager secundair				
<b>Totaal</b>	<b>88.195</b>	22.053	59.483	6.659
Mannen	44.671	13.531	27.205	3.935
Vrouwen	43.524	8.522	32.278	2.724
Hoger secundair				
<b>Totaal</b>	<b>108.267</b>	36.109	65.307	6.851
Mannen	46.084	15.679	26.316	4.089
Vrouwen	62.183	20.431	38.991	2.762
Hoger niet-universitair korte type				
<b>Totaal</b>	<b>25.600</b>	6.702	16.937	1.960
Mannen	8.244	1.781	5.770	694
Vrouwen	17.356	4.922	11.168	1.266
Hoger niet-universitair lange type				
<b>Totaal</b>	<b>5.181</b>	1.220	3.326	635
Mannen	2.416	410	1.496	511
Vrouwen	2.764	810	1.830	125
Universitair				
<b>Totaal</b>	<b>15.693</b>	3.508	11.351	833
Mannen	8.128	1.282	6.357	489
Vrouwen	7.564	2.226	4.994	344
<b>Brussels Hoofdstedelijk Gewest</b>				
<b>Algemeen totaal</b>				
<b>Totaal</b>	<b>56.161</b>	<b>10.699</b>	<b>40.764</b>	<b>4.698</b>
<b>Mannen</b>	<b>31.444</b>	<b>5.980</b>	<b>22.517</b>	<b>2.947</b>
<b>Vrouwen</b>	<b>24.717</b>	<b>4.719</b>	<b>18.247</b>	<b>1.751</b>
Lager onderwijs (of geen diploma)				
<b>Totaal</b>	<b>15.157</b>	1.326	11.855	1.975
Mannen	9.238	892	6.873	1.474
Vrouwen	5.918	434	4.982	502
Lager secundair				
<b>Totaal</b>	<b>12.936</b>	3.437	8.856	644
Mannen	7.025	1.872	4.771	382
Vrouwen	5.911	1.564	4.084	263
Hoger secundair				
<b>Totaal</b>	<b>17.970</b>	4.890	11.851	1.228
Mannen	9.867	2.811	6.431	626
Vrouwen	8.102	2.079	5.421	602
Hoger niet-universitair korte type				
<b>Totaal</b>	<b>3.897</b>	890	2.639	368
Mannen	1.816	323	1.377	116
Vrouwen	2.082	567	1.262	252
Hoger niet-universitair lange type				
<b>Totaal</b>	<b>1.228</b>	74	1.155	0
Mannen	442	0	442	0
Vrouwen	786	74	713	0
Universitair				
<b>Totaal</b>	<b>4.973</b>	82	4.408	483
Mannen	3.056	82	2.623	350
Vrouwen	1.917	0	1.785	132

**Behaald diploma, geslacht, leeftijd en woonplaats (vervolg en einde)**

<b>Diploma</b>	<b>Totaal</b>	<b>Van 15 tot 24 jaar</b>	<b>Van 25 tot 49 jaar</b>	<b>50 jaar en meer</b>
<b>Vlaams Gewest</b>				
<b>Algemeen totaal</b>				
<b>Totaal</b>	<b>113.341</b>	<b>30.620</b>	<b>71.447</b>	<b>11.274</b>
<b>Mannen</b>	<b>47.708</b>	<b>15.496</b>	<b>26.339</b>	<b>5.873</b>
<b>Vrouwen</b>	<b>65.634</b>	<b>15.124</b>	<b>45.108</b>	<b>5.402</b>
Lager onderwijs (of geen diploma)				
<b>Totaal</b>	<b>22.747</b>	<b>3.255</b>	<b>15.360</b>	<b>4.132</b>
Mannen	10.372	2.006	6.290	2.076
Vrouwen	12.375	1.249	9.070	2.056
Lager secundair				
<b>Totaal</b>	<b>31.481</b>	<b>8.061</b>	<b>21.007</b>	<b>2.413</b>
Mannen	14.278	5.272	7.802	1.203
Vrouwen	17.204	2.788	13.205	1.210
Hoger secundair				
<b>Totaal</b>	<b>41.482</b>	<b>14.888</b>	<b>23.383</b>	<b>3.211</b>
Mannen	16.566	6.623	7.978	1.965
Vrouwen	24.916	8.264	15.405	1.247
Hoger niet-universitair korte type				
<b>Totaal</b>	<b>9.350</b>	<b>2.068</b>	<b>6.518</b>	<b>765</b>
Mannen	1.916	487	1.217	212
Vrouwen	7.434	1.581	5.300	552
Hoger niet-universitair lange type				
<b>Totaal</b>	<b>2.536</b>	<b>643</b>	<b>1.352</b>	<b>540</b>
Mannen	1.410	266	728	416
Vrouwen	1.126	378	624	125
Universitair				
<b>Totaal</b>	<b>5.745</b>	<b>1.705</b>	<b>3.828</b>	<b>212</b>
Mannen	3.166	842	2.324	0
Vrouwen	2.579	864	1.503	212
<b>Waals Gewest</b>				
<b>Algemeen totaal</b>				
<b>Totaal</b>	<b>138.975</b>	<b>35.598</b>	<b>92.971</b>	<b>10.407</b>
<b>Mannen</b>	<b>65.416</b>	<b>15.786</b>	<b>42.690</b>	<b>6.941</b>
<b>Vrouwen</b>	<b>73.559</b>	<b>19.812</b>	<b>50.281</b>	<b>3.466</b>
Lager onderwijs (of geen diploma)				
<b>Totaal</b>	<b>27.639</b>	<b>2.743</b>	<b>21.564</b>	<b>3.333</b>
Mannen	15.414	1.682	11.240	2.492
Vrouwen	12.226	1.061	10.324	841
Lager secundair				
<b>Totaal</b>	<b>43.777</b>	<b>10.556</b>	<b>29.619</b>	<b>3.601</b>
Mannen	23.368	6.386	14.632	2.351
Vrouwen	20.409	4.170	14.988	1.251
Hoger secundair				
<b>Totaal</b>	<b>48.816</b>	<b>16.332</b>	<b>30.073</b>	<b>2.411</b>
Mannen	19.651	6.245	11.907	1.499
Vrouwen	29.165	10.087	18.165	913
Hoger niet-universitair korte type				
<b>Totaal</b>	<b>12.352</b>	<b>3.744</b>	<b>7.781</b>	<b>827</b>
Mannen	4.512	971	3.175	365
Vrouwen	7.840	2.773	4.605	462
Hoger niet-universitair lange type				
<b>Totaal</b>	<b>1.416</b>	<b>503</b>	<b>819</b>	<b>95</b>
Mannen	565	144	326	95
Vrouwen	851	359	493	0
Universitair				
<b>Totaal</b>	<b>4.974</b>	<b>1.720</b>	<b>3.115</b>	<b>139</b>
Mannen	1.906	358	1.410	139
Vrouwen	3.068	1.363	1.706	0

---

**Personen die een opleiding volgen volgens het behaald diploma en het geslacht. België**

---

	Behaald diploma						Universitair
	Totaal	Lager onderwijs (of geen diploma)	Lager secundair	Hoger secundair	Hoger niet-universitair korte type	Hoger niet-universitair lange type	
<b>België</b>							
<b>Werklozen IAB</b>							
<b>Algemeen totaal</b>							
Totaal	29.478	3.245	7.892	11.906	3.053	691	2.693
Mannen	12.956	1.679	4.147	4.721	856	311	1.241
Vrouwen	16.522	1.565	3.744	7.184	2.197	380	1.451
<b>Basisvorming</b>							
Totaal	11.140	1.462	3.292	4.123	1.145	0	1.119
Mannen	6.360	1.138	2.065	2.231	305	0	621
Vrouwen	4.780	324	1.227	1.892	840	0	497
<b>Permanente beroepsopleiding</b>							
Totaal	14.006	1.271	3.818	5.835	1.677	493	913
Mannen	5.174	411	1.715	1.902	477	186	482
Vrouwen	8.833	860	2.103	3.932	1.199	307	431
Aanpassing, vervolmaking							
Totaal	4.615	225	1.111	2.261	441	373	203
Mannen	1.619	92	516	628	198	186	0
Vrouwen	2.995	132	596	1.633	243	187	203
Reïntegratie							
Totaal	5.002	640	1.275	1.998	762	121	206
Mannen	1.800	120	710	616	148	0	206
Vrouwen	3.202	520	565	1.382	614	121	0
Andere permanente beroepsvorming							
Totaal	4.390	406	1.432	1.575	473	0	504
Mannen	1.754	199	489	659	131	0	276
Vrouwen	2.636	207	943	917	342	0	227
<b>Vorming uit persoonlijke interesse</b>							
Totaal	4.332	511	782	1.948	231	197	661
Mannen	1.422	130	368	588	74	125	138
Vrouwen	2.910	381	415	1.361	157	73	524

---

**Tabellen en grafieken**  
**T4 – Niet-actieve bevolking**

**Wens van een betrekking en reden voor het niet-zoeken naar een betrekking, geslacht**

<b>Wens van een betrekking</b>	<b>Totaal</b>	<b>Van 15 tot 24 jaar</b>	<b>Van 25 tot 49 jaar</b>	<b>50 jaar en meer</b>
<b>België</b>				
<b>Zoek geen betrekking</b>				
<b>Algemeen totaal</b>				
<b>Totaal</b>	<b>1.893.256</b>	<b>789.791</b>	<b>489.401</b>	<b>614.015</b>
<b>Mannen</b>	<b>613.667</b>	<b>381.093</b>	<b>99.527</b>	<b>133.046</b>
<b>Vrouwen</b>	<b>1.279.589</b>	<b>408.697</b>	<b>389.874</b>	<b>480.969</b>
Wenst momenteel een betrekking				
<b>Totaal</b>	<b>69.070</b>	<b>12.543</b>	<b>38.284</b>	<b>18.243</b>
Mannen	27.110	5.756	11.375	9.980
Vrouwen	41.960	6.787	26.910	8.263
Wenst momenteel geen betrekking				
<b>Totaal</b>	<b>1.824.186</b>	<b>777.247</b>	<b>451.117</b>	<b>595.772</b>
Mannen	586.557	375.337	88.153	123.067
Vrouwen	1.237.629	401.910	362.964	472.706
<b>Reden voor het niet-zoeken naar een betrekking</b>				
Wacht antwoord op eerdere zoekactiviteiten af				
<b>Totaal</b>	<b>4.948</b>	<b>1.678</b>	<b>2.648</b>	<b>622</b>
Mannen	2.626	990	1.307	329
Vrouwen	2.323	689	1.341	293
Geen betrekking in de omgeving				
<b>Totaal</b>	<b>1.413</b>	<b>206</b>	<b>1.092</b>	<b>114</b>
Mannen	384	206	178	0
Vrouwen	1.029	0	915	114
Geen geschikte kwalificaties				
<b>Totaal</b>	<b>3.596</b>	<b>865</b>	<b>2.626</b>	<b>105</b>
Mannen	948	241	603	105
Vrouwen	2.648	624	2.024	0
Te oud				
<b>Totaal</b>	<b>13.880</b>	<b>0</b>	<b>2.452</b>	<b>11.428</b>
Mannen	6.859	0	869	5.990
Vrouwen	7.021	0	1.583	5.437
Onvoldoende ervaring				
<b>Totaal</b>	<b>1.323</b>	<b>1.099</b>	<b>224</b>	<b>0</b>
Mannen	382	382	0	0
Vrouwen	940	716	224	0
Andere redenen				
<b>Totaal</b>	<b>5.593</b>	<b>485</b>	<b>4.403</b>	<b>705</b>
Mannen	1.644	346	688	610
Vrouwen	3.950	139	3.716	95
Ziekte				
<b>Totaal</b>	<b>12.185</b>	<b>589</b>	<b>8.968</b>	<b>2.628</b>
Mannen	5.180	348	3.233	1.599
Vrouwen	7.006	241	5.735	1.029
Andere motieven				
<b>Totaal</b>	<b>26.132</b>	<b>7.621</b>	<b>15.870</b>	<b>2.641</b>
Mannen	9.087	3.243	4.498	1.347
Vrouwen	17.045	4.378	11.372	1.295

## Behaald diploma, geslacht, leeftijd en woonplaats

Diploma	Totaal	Van 15 tot 24 jaar	Van 25 tot 49 jaar	50 jaar en meer
<b>België</b>				
<b>Algemeen totaal</b>				
<b>Totaal</b>	<b>4.033.153</b>	<b>804.747</b>	<b>543.178</b>	<b>2.685.229</b>
<b>Mannen</b>	<b>1.570.584</b>	<b>387.418</b>	<b>118.914</b>	<b>1.064.252</b>
<b>Vrouwen</b>	<b>2.462.569</b>	<b>417.329</b>	<b>424.264</b>	<b>1.620.976</b>
Lager onderwijs (of geen diploma)				
<b>Totaal</b>	<b>1.730.946</b>	114.683	176.601	1.439.662
Mannen	639.273	60.906	45.663	532.705
Vrouwen	1.091.673	53.777	130.938	906.958
Lager secundair				
<b>Totaal</b>	<b>1.045.726</b>	348.718	142.241	554.767
Mannen	421.985	178.090	30.174	213.721
Vrouwen	623.742	170.628	112.067	341.046
Hoger secundair				
<b>Totaal</b>	<b>924.047</b>	320.062	157.637	446.348
Mannen	370.057	139.701	30.283	200.073
Vrouwen	553.990	180.362	127.354	246.274
Hoger niet-universitair korte type				
<b>Totaal</b>	<b>189.157</b>	7.942	37.082	144.133
Mannen	54.864	3.556	4.542	46.765
Vrouwen	134.294	4.386	32.540	97.367
Hoger niet-universitair lange type				
<b>Totaal</b>	<b>41.539</b>	2.265	7.153	32.122
Mannen	24.178	1.228	1.676	21.273
Vrouwen	17.362	1.036	5.477	10.849
Universitair				
<b>Totaal</b>	<b>101.737</b>	11.077	22.463	68.197
Mannen	60.228	3.937	6.575	49.715
Vrouwen	41.509	7.140	15.888	18.482
<b>Brussels Hoofdstedelijk Gewest</b>				
<b>Algemeen totaal</b>				
<b>Totaal</b>	<b>384.243</b>	<b>83.380</b>	<b>69.496</b>	<b>231.367</b>
<b>Mannen</b>	<b>146.959</b>	<b>39.509</b>	<b>20.586</b>	<b>86.864</b>
<b>Vrouwen</b>	<b>237.284</b>	<b>43.871</b>	<b>48.910</b>	<b>144.503</b>
Lager onderwijs (of geen diploma)				
<b>Totaal</b>	<b>143.702</b>	14.776	27.211	101.715
Mannen	49.691	7.055	6.629	36.008
Vrouwen	94.011	7.721	20.582	65.707
Lager secundair				
<b>Totaal</b>	<b>93.564</b>	35.294	11.689	46.582
Mannen	37.830	18.142	4.111	15.577
Vrouwen	55.734	17.151	7.578	31.005
Hoger secundair				
<b>Totaal</b>	<b>94.974</b>	30.360	16.909	47.705
Mannen	37.452	13.288	5.597	18.567
Vrouwen	57.522	17.072	11.312	29.137
Hoger niet-universitair korte type				
<b>Totaal</b>	<b>20.718</b>	805	4.963	14.949
Mannen	5.870	175	1.244	4.451
Vrouwen	14.848	630	3.719	10.499
Hoger niet-universitair lange type				
<b>Totaal</b>	<b>6.411</b>	423	1.535	4.454
Mannen	2.849	257	494	2.098
Vrouwen	3.562	165	1.041	2.356
Universitair				
<b>Totaal</b>	<b>24.874</b>	1.723	7.189	15.962
Mannen	13.267	591	2.512	10.163
Vrouwen	11.607	1.131	4.677	5.799

**Behaald diploma, geslacht, leeftijd en woonplaats (vervolg en einde)**

<b>Diploma</b>	<b>Totaal</b>	<b>Van 15 tot 24 jaar</b>	<b>Van 25 tot 49 jaar</b>	<b>50 jaar en meer</b>
<b>Vlaams Gewest</b>				
<b>Algemeen totaal</b>				
<b>Totaal</b>	<b>2.286.347</b>	<b>443.978</b>	<b>257.804</b>	<b>1.584.565</b>
<b>Mannen</b>	<b>901.277</b>	<b>213.969</b>	<b>47.931</b>	<b>639.377</b>
<b>Vrouwen</b>	<b>1.385.070</b>	<b>230.009</b>	<b>209.873</b>	<b>945.189</b>
Lager onderwijs (of geen diploma)				
<b>Totaal</b>	<b>1.011.503</b>	50.402	78.008	883.093
Mannen	379.570	27.966	18.431	333.172
Vrouwen	631.933	22.436	59.577	549.921
Lager secundair				
<b>Totaal</b>	<b>579.830</b>	201.528	65.712	312.590
Mannen	242.123	103.125	13.468	125.531
Vrouwen	337.707	98.403	52.245	187.059
Hoger secundair				
<b>Totaal</b>	<b>526.015</b>	180.127	82.545	263.343
Mannen	208.521	77.758	11.689	119.074
Vrouwen	317.494	102.369	70.856	144.269
Hoger niet-universitair korte type				
<b>Totaal</b>	<b>102.886</b>	5.021	19.094	78.771
Mannen	31.184	2.351	1.608	27.225
Vrouwen	71.702	2.670	17.485	51.546
Hoger niet-universitair lange type				
<b>Totaal</b>	<b>24.224</b>	1.522	3.960	18.741
Mannen	14.564	713	691	13.160
Vrouwen	9.660	810	3.269	5.581
Universitair				
<b>Totaal</b>	<b>41.890</b>	5.378	8.486	28.026
Mannen	25.316	2.057	2.045	21.214
Vrouwen	16.574	3.321	6.441	6.812
<b>Waals Gewest</b>				
<b>Algemeen totaal</b>				
<b>Totaal</b>	<b>1.362.563</b>	<b>277.389</b>	<b>215.877</b>	<b>869.296</b>
<b>Mannen</b>	<b>522.348</b>	<b>133.940</b>	<b>50.396</b>	<b>338.012</b>
<b>Vrouwen</b>	<b>840.215</b>	<b>143.449</b>	<b>165.481</b>	<b>531.285</b>
Lager onderwijs (of geen diploma)				
<b>Totaal</b>	<b>575.741</b>	49.505	71.382	454.854
Mannen	210.012	25.884	20.603	163.525
Vrouwen	365.728	23.621	50.779	291.329
Lager secundair				
<b>Totaal</b>	<b>372.332</b>	111.897	64.840	195.594
Mannen	142.031	56.823	12.596	72.612
Vrouwen	230.300	55.074	52.245	122.982
Hoger secundair				
<b>Totaal</b>	<b>303.059</b>	109.576	58.183	135.300
Mannen	124.084	48.655	12.998	62.432
Vrouwen	178.975	60.921	45.186	72.868
Hoger niet-universitair korte type				
<b>Totaal</b>	<b>65.554</b>	2.116	13.025	50.413
Mannen	17.809	1.030	1.689	15.090
Vrouwen	47.744	1.085	11.336	35.323
Hoger niet-universitair lange type				
<b>Totaal</b>	<b>10.904</b>	320	1.658	8.927
Mannen	6.765	259	492	6.015
Vrouwen	4.139	61	1.166	2.912
Universitair				
<b>Totaal</b>	<b>34.973</b>	3.976	6.788	24.209
Mannen	21.645	1.289	2.018	18.338
Vrouwen	13.328	2.687	4.770	5.871



## **Bijlagen**

Bijlage 1. - Indeling van de beroepsbevolking volgens de steekproefenquête naar de beroepsbevolking van de Europese Gemeenschap (1)

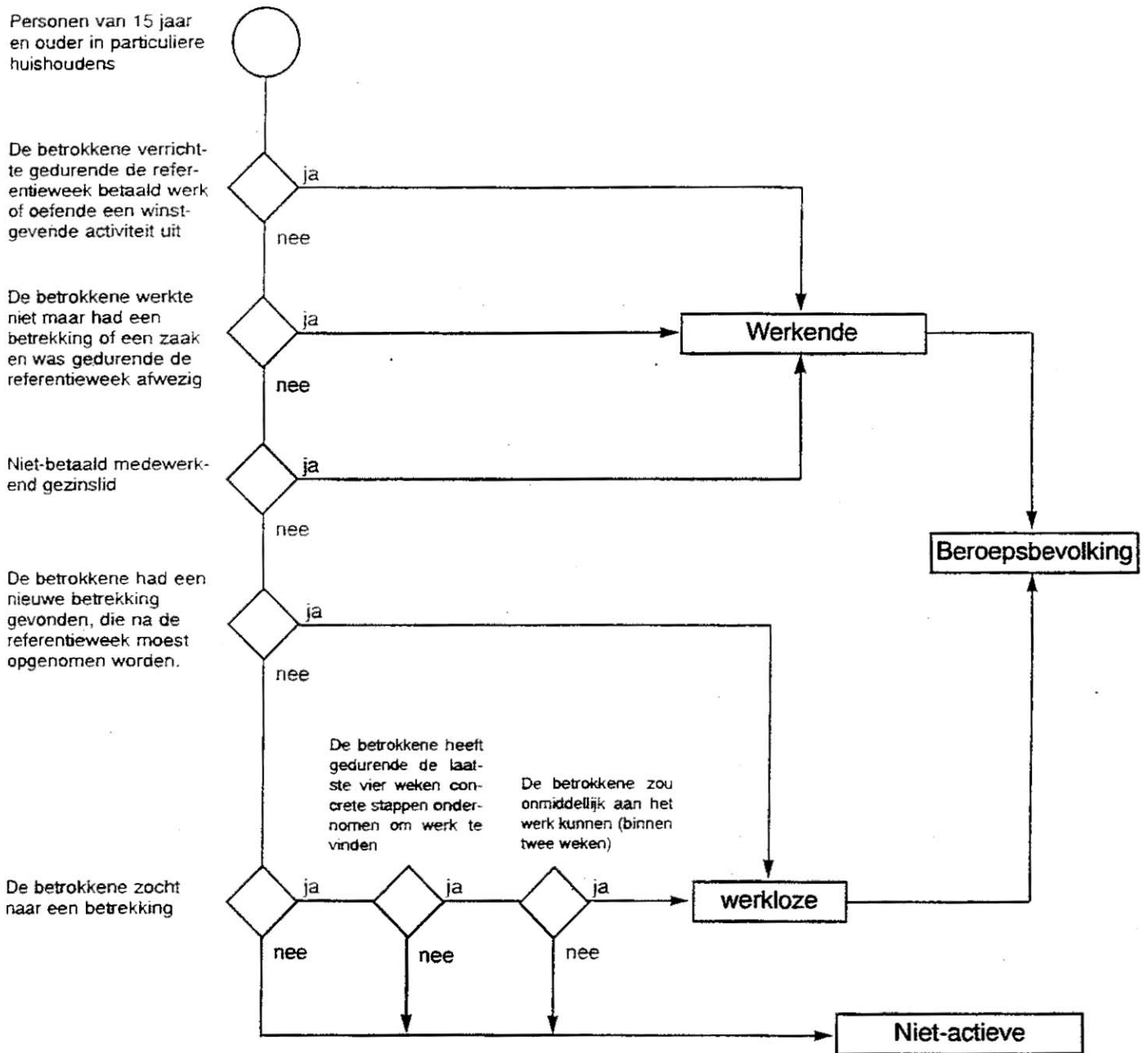

(1) Schema Eurostat 1994

## Bijlage 2

### “GROTE GROEPEN” EN “SUB-GROTE GROEPEN” VAN DE INTERNATIONAL STANDARD CLASSIFICATION OF OCCUPATIONS (ISCO-88)

*(Sommige benamingen werden afgekort, nauwkeuriger omschreven of aangepast  
aan Belgische specificiteiten)*

#### **1. BEDRIJFSLEIDERS EN HOGER KADERPERSONEEL**

- 11 Wetgevende en uitvoerende macht, hogere kaderleden van het openbaar bestuur*
- 12 Bedrijfsleiders en kaderleden bij directie*
- 13 Directeurs en beheerders van kleine ondernemingen*

#### **2. INTELLECTUELE EN WETENSCHAPPELIJKE BEROEPEN**

- 21 Ingenieurs, informatici en specialisten in de fysische en wiskundige wetenschappen*
- 22 Specialisten in de levens- en gezondheidswetenschappen*
- 23 Leraars, onderwijzers en andere specialisten in het onderwijs*
- 24 Andere specialisten in intellectuele en wetenschappelijke beroepen*

#### **3. INTERMEDIAIRE FUNCTIES**

- 31 Technici*
- 32 Ondergeschikt personeel in de levens- en gezondheidswetenschappen*
- 33 Ondergeschikt personeel in het onderwijs*
- 34 Andere intermediaire beroepen*

#### **4. BEDIENDEN IN ADMINISTRATIEVE FUNCTIES**

- 41 Kantoorbedienden*
- 42 Receptionisten, kassiers, loketbedienden en dergelijke*

#### **5. DIENSTVERLENEND EN VERKOOPPERSONEEL**

- 51 Dienstverlenend personeel*
- 52 Modellen, verkopers en demonstrateurs*

#### **6. LANDBOUWERS EN GESCHOOLDE ARBEIDERS IN DE LANDBOUW EN DE VISSERIJ**

- 61 Voor de markt producerende geschoolde arbeiders en vissers*
- 62 Voor eigen verbruik producerende geschoolde arbeiders en vissers*

#### **7. AMBACHTSBEROEPEN EN AMBACHTELIJKE VAKARBEIDERS**

- 71 Ambachtslieden en vakarbeiders in de winning van delfstoffen en de bouwnijverheid*
- 72 Ambachtslieden en vakarbeiders in de metallurgie, de metaalverwerkende nijverheid, de machinebouw e. d.*
- 73 Ambachtslieden en vakarbeiders in de precisienijverheid, het kunstambacht, de drukkerijen e. d.*
- 74 Andere ambachtslieden en ambachtelijke vakarbeiders*

#### **8. MACHINE- EN INSTALLATIEBESTUURDERS, MONTAGEARBEIDERS**

- 81 Bestuurders van vaste installaties*
- 82 Machinebestuurders en montagearbeiders*
- 83 Bestuurders van voertuigen en zware werktuigen*

#### **9A. ONGESCHOOLDE ARBEIDERS EN BEDIENDEN**

- 91 Ongeschoold dienstverlenend en verkooppersoneel*
- 92 Ongeschoolde arbeiders in de landbouw en de visserij*
- 93 Ongeschoolde arbeiders in de mijnbouw, de bouwnijverheid, de industrie en het vervoer*

#### **9B. GEHANDICAPTEN TEWERKGESTELD IN EEN BESCHUTTE WERKPLAATS**

#### **0. STRIJDKRACHTEN**

**Bijlage 3.- LIJST VAN DE SECTIES EN AFDELINGEN VAN DE ACTIVITEITENNOMENCLATUUR NACE  
(HERZIENE VERSIE) (\*)**

<p><b>SECTIE A - LANDBOUW, JACHT EN BOSBOUW</b></p> <p>01 Landbouw, jacht en diensten in verband met deze activiteiten 02 Bosbouw en diensten in verband met de bosbouw</p> <p><b>SECTIE B - VISSERIJ</b></p> <p>05 Visserij en het kweken van vis en van schaal- en schelpdieren ; diensten in verband met de visserij</p> <p><b>SECTIE C - WINNING VAN DELFSTOFFEN</b></p> <p>10 Winning van steenkool, bruinkool en turf 11 Winning van aardolie en aardgas ; diensten in verband met de aardolie- en aardgaswinning, exclusief exploratie 12 Winning van uranium- en thoriumerts 13 Winning van metaalerts 14 Overige winning van delfstoffen</p> <p><b>SECTIE D - INDUSTRIE</b></p> <p>15 Vervaardiging van voedingsmiddelen en dranken 16 Vervaardiging van tabaksprodukten 17 Vervaardiging van textiel 18 Vervaardiging van kleding ; bereiden en verven van bont 19 Looien en bewerken van leer ; vervaardiging van koffers, tassen, zadel- en tuigmakerswerk en schoeisel 20 Houtindustrie en vervaardiging van artikelen van hout en van kurk, exclusief meubelen ; vervaardiging van artikelen van riet en van vlechtwerk 21 Vervaardiging van pulp, papier en papierwaren 22 Uitgeverijen, drukkerijen en reproductie van opgenomen media 23 Vervaardiging van cokes, geraffineerde aardolieprodukten en splijt- en kweekstoffen 24 Vervaardiging van chemische produkten 25 Vervaardiging van produkten van rubber of kunststof 26 Vervaardiging van overige niet-metaalhoudende minerale produkten 27 Vervaardiging van metalen in primaire vorm 28 Vervaardiging van produkten van metaal, exclusief machines en apparaten 29 Vervaardiging van machines, apparaten en werktuigen, n.e.g. 30 Vervaardiging van kantoormachines en computers 31 Vervaardiging van elektrische machines en apparaten, n.e.g. 32 Vervaardiging van audio-, video- en telecommunicatie-apparatuur en benodigdheden 33 Vervaardiging van medische apparatuur en instrumenten, van precisie- en optische instrumenten en van uurwerken 34 Vervaardiging van auto's, aanhangwagens en opleggers 35 Vervaardiging van overige transportmiddelen 36 Vervaardiging van meubelen ; industrie, n.e.g. 37 Recycling</p> <p><b>SECTIE E - DISTRIBUTIE VAN ELEKTRICITEIT, GAS EN WATER</b></p> <p>40 Distributie van elektriciteit, gas, stoom en warm water 41 Winning, zuivering en distributie van water</p> <p><b>SECTIE F - BOUWNIJVERHEID</b></p> <p>45 Bouwnijverheid</p> <p><b>SECTIE G - GROOT- EN KLEINHANDEL, REPARATIE VAN AUTO'S EN HUISHOUDELIJKE ARTIKELN</b></p> <p>50 Verkoop, onderhoud en reparatie van auto's en motorrijwielen ; kleinhandel in motorbrandstoffen 51 Groothandel en handelsbemiddeling, m.u.v. de handel in auto's en motorrijwielen 52 Kleinhandel, m.u.v. de kleinhandel in auto's en motorrijwielen ; reparatie van huishoudelijke artikelen</p>	<p><b>SECTIE H - HOTELS EN RESTAURANTS</b></p> <p>55 Hotels en restaurants</p> <p><b>SECTIE I - VERVOER, OPSLAG EN COMMUNICATIE</b></p> <p>60 Vervoer te land ; vervoer via pijpleidingen 61 Vervoer over water 62 Luchtvervoer 63 Vervoersondersteunende activiteiten ; reisbureaus 64 Post en telecommunicatie</p> <p><b>SECTIE J - FINANCIËLE INSTELLINGEN</b></p> <p>65 Financiële instellingen, exclusief het verzekeringswezen en pensioenfondsen 66 Verzekeringswezen en pensioenfondsen, exclusief verplichte sociale verzekeringen 67 Ondersteunende activiteiten in verband met financiële instellingen</p> <p><b>SECTIE K - EXPLOITATIE VAN EN HANDEL IN ONROEREND GOED, VERHUUR EN ZAKELIJKE DIENSTVERLENING</b></p> <p>70 Exploitatie van en handel in onroerend goed 71 Verhuur van machines en werktuigen zonder bedieningspersoneel en van overige roerende goederen 72 Activiteiten in verband met computers 73 Speur- en ontwikkelingswerk 74 Overige zakelijke dienstverlening</p> <p><b>SECTIE L - OPENBAAR BESTUUR EN DEFENSIE ; VERPLICHTE SOCIALE VERZEKERINGEN</b></p> <p>75 Openbaar bestuur en defensie ; verplichte sociale verzekeringen</p> <p><b>SECTIE M - ONDERWIJS</b></p> <p>80 Onderwijs</p> <p><b>SECTIE N - GEZONDHEIDSZORG EN MAATSCHAPPELIJKE DIENSTVERLENING</b></p> <p>85 Gezondheidszorg en maatschappelijke dienstverlening</p> <p><b>SECTIE O - OVERIGE GEMEENSCHAPSVOORZIENINGEN EN SOCIAAL-CULTURELE EN PERSOONLIJKE DIENSTEN</b></p> <p>90 Afvalwater- en afvalverzameling en -verwerking 91 Verenigingen n.e.g. 92 Cultuur, sport en recreatie 93 Overige diensten</p> <p><b>SECTIE P - PARTICULIERE HUISHOUDENS MET WERKNEMERS</b></p> <p>95 Particuliere huishoudens met werknemers</p> <p><b>SECTIE Q - EXTRATERRITORIALE ORGANISATIES EN LICHAMEN</b></p> <p>99 Extraterritoriale organisaties en lichamen</p>
	(*) Vanaf 1993



Ga naar vraag: ↓

Ga naar vraag: ↓

<b>11. Wat is de voornaamste activiteit</b> <b>a) van het bedrijf (lokale vestiging) waar M_ haar/zijn betrekking uitoefent? (Precieze omschrijving):</b> ----- ----- ----- 			11b
<b>b) van de volledige onderneming of instelling waartoe deze lokale vestiging behoort? (Indien van toepassing)</b> ----- ----- ----- 			12
<b>12. Hoeveel personen werken er:</b>	<b>in de lokale vestiging</b>	<b>in de volledige onderneming</b>	
Van 1 tot 10 (precieze aantal)			13
Van 11 tot 19.....	11	21	13
Van 20 tot 49.....	12	22	13
Van 50 tot 249.....	13	23	13
Van 250 tot 499.....	14	24	13
500 en meer.....	15	25	13
Weet niet, tussen 1 en 10 .....	81	91	13
Weet niet, 11 of meer.....	82	92	13
<b>13. Sinds wanneer werkt M_ bij zijn/haar huidige werkgever of oefent M_ zijn/haar zelfstandige betrekking uit?</b> - maand en jaar .....         /			E1

<b>E1: Indien M_ loontrekkende is (1 tot 4 op vraag 7) .....</b>	14
<b>Indien M_ zelfstandige of helper is (5 tot 9 op vraag 7) .....</b>	20

<b>14. Heeft M_...</b>		
... vast werk (d.w.z. een arbeidsovereenkomst van onbepaalde duur of een statutair ambt)? .....	1	16
... tijdelijk werk ? .....	2	15a

<b>15. M_ heeft <u>tijdelijk</u> werk :</b>		
<b>a) Over welk soort tijdelijk werk gaat het?</b>		
- arbeid als uitzendkracht.....	1	15b
- arbeid in het kader van een PWA.....	2	20
- arbeid in het kader van een opleiding, stage.....	3	15b
- studentenarbeid (met studentencontract).....	4	15b
- arbeidsovereenkomst van bepaalde duur of voor een bepaald werk .....	5	15b
- een andere arbeidsovereenkomst van bepaalde duur (omschrijving)	6	15b
-----	6	15b
- gelegenhedswerk zonder formele arbeidsovereenkomst ....	7	20
<b>b) Waarom aanvaardde M_ dergelijke arbeidsvoorwaarden (tijdelijk werk)?</b>		
- M_ kon geen vast werk vinden.....	1	15c
- M_ wenste geen vast werk.....	2	15c
<b>c) Wat is de duur van zijn/haar contract?</b>		
- minder dan 1 maand.....	00	16
- méér dan 3 jaar .....	37	16
- tussen 1 en 36 maanden (preciseer het aantal maanden)		16
<b>16. Werkt M_ voltijds of deeltijds in haar/zijn <u>hoofdactiviteit</u>?</b>		
- voltijds.....	1	20
- deeltijds .....	2	17
<b>17. Wat is de omvang van de deeltijdse betrekking, uitgedrukt als percentage van een voltijdse betrekking?</b>		
- percentage.....		18
<b>18. Wat was de belangrijkste reden om <u>destijds</u> deeltijds te beginnen werken?</b>		
- M_ heeft destijds geen voltijds werk gevonden.....	1	19
- M_ werd verplicht over te schakelen van voltijds naar deeltijds omwille van bedrijfseconomische redenen.....	2	19
- Een andere (deeltijdse) betrekking vulde de hoofdactiviteit van M_ toen aan.....	3	19
- M_ werkte in het kader van deeltijds werken/deeltijds leren	4	19
-----	4	19
- M_ kon niet voltijds werken omwille van arbeidsongeschiktheid.....	5	19
- M_ nam de zorg voor de eigen kinderen op zich.....	6	19
- M_ had andere persoonlijke of familiale redenen.....	7	19
- M_ wenste geen voltijdse betrekking.....	8	19
- andere redenen (omschrijving):	9	19
-----	9	19
<b>19. Wat is de belangrijkste reden om <u>tijdens de referentieweek</u> deeltijds te blijven werken?</b>		
- M_ vindt geen voltijds werk .....	1	20
- Een andere (deeltijdse) betrekking vult de hoofdactiviteit van M_ aan.....	3	20
- M_ werkt in het kader van deeltijds werken/deeltijds leren ..	4	20
- M_ kan niet voltijds werken omwille van arbeidsongeschiktheid.....	5	20
- M_ neemt de zorg voor de eigen kinderen op zich.....	6	20
- M_ heeft andere persoonlijke of familiale redenen.....	7	20
- M_ wenst geen voltijdse betrekking.....	8	20
- andere redenen (omschrijving)	9	20
-----	9	20

## DUUR VAN DE HOOFDACTIVITEIT

Ga naar vraag: ↓

<b>20. Hoeveel uren heeft M_ tijdens de referentieweek werkelijk gepresteerd voor de hoofdactiviteit (exclusief opleidingsuren)?</b> - Uren per week .....         21 (Maximaal '97'; gebruik '00' als M_ tijdens de referentieweek niet heeft gewerkt; '98' voor 'weet niet')	
<b>21. Heeft M_ tijdens de referentieweek hetzelfde aantal, meer of minder uren gewerkt dan gewoonlijk</b> - hetzelfde aantal uren dan gewoonlijk ..... 1 24 - minder uren dan gewoonlijk ..... 2 22 - meer uren dan gewoonlijk ..... 3 23 - het uurrooster van M_ varieert zeer sterk van week tot week ..... 4 24	
<b>22. Waarom heeft M_ tijdens de referentieweek minder uren gewerkt dan gewoonlijk? (Alleen belangrijkste reden)</b> - vakantie, verlof, feestdag(en) ..... 01 24 - ziekte, ongeval of tijdelijke arbeidsongeschiktheid ..... 02 24 - variabel uurrooster (keuze van de werknemer) ..... 03 24 - flexibel uurrooster (opgelegd door de werkgever) ..... 04 24 - technische of economische redenen (vb. tijdelijke werkloosheid) ..... 05 24 - zwangerschapsverlof ..... 06 24 - loopbaanonderbreking ..... 07 24 - persoonlijke of familiale redenen ..... 08 24 - arbeidsconflict ..... 09 24 - begin van een betrekking; einde van een betrekking, nog geen nieuwe betrekking opgenomen, nieuwe betrekking nog niet begonnen ..... 10 24 - onderwijs of opleiding buiten het bedrijf ..... 11 24 - weersomstandigheden ..... 12 24 - andere reden (omschrijving) ..... 13 24	
<b>23. Waarom heeft M_ tijdens de referentieweek meer uren gewerkt dan gewoonlijk? (Alleen belangrijkste reden)</b> - overuren ..... 21 24 - variabel uurrooster (keuze van de werknemer) ..... 22 24 - flexibel uurrooster (opgelegd door de werkgever) ..... 23 24 - technische of economische redenen (vb. conjuncturele evolutie, ...) ..... 24 24 - weersomstandigheden ..... 25 24 - andere reden (omschrijving) ..... 26 24	
<b>24. Hoeveel uren presteert M_ gewoonlijk per week?</b> - uren/ week .....         25 (Maximaal '97' ; '98' voor 'weet niet')	
<b>25. Wat is zijn/haar contractueel overeengekomen wekelijkse arbeidsduur? (uren/week volgens arbeidsovereenkomst)</b> uren/ week .....         26 (Maximaal '97'; gebruik '98' voor 'weet niet', '99' voor 'niet van toepassing': zelfstandigen, helpers, personen zonder arbeidsovereenkomst)	

## TWEEDE BETREKKING

Ga naar vraag: ↓

<b>26. Had M_ een tweede betrekking tijdens de referentieweek (zelfs al heeft M_ deze tweede betrekking niet uitgeoefend)?</b> - ja ..... 1 27 - neen ..... 2 33	
<b>27. Hoeveel uren heeft M_ gepresteerd tijdens de referentieweek voor deze tweede betrekking?</b> - aantal uren .....         28 (Maximaal '97'; gebruik '00' als M_ tijdens de referentieweek niet heeft gewerkt; '98' voor 'weet niet')	
<b>28. Hoeveel uren per week presteert M_ gewoonlijk voor deze tweede betrekking? (gemiddelde van de 4 laatste weken)</b> - uren/week .....         29 (Maximaal '97' ; '98' voor 'weet niet')	
<b>29. Welke categorie komt het best overeen met het statuut van M_ in deze tweede betrekking?</b> - Private sector- arbeid(st)er ..... 1 30 - Private sector - bediende ..... 2 30 - Openbare sector - vastbenoemd ..... 3 30 - Openbare sector - contractueel ..... 4 30 - Zelfstandige - in eigen naam, <u>zonder personeel</u> in dienst .. 5 32 - Zelfstandige - in eigen naam, <u>met personeel</u> in dienst ..... 6 32 - Zelfstandige - als vennootschap (NV, PVBA, ...) <u>zonder personeel</u> in dienst ..... 7 32 - Zelfstandige - als vennootschap (NV, PVBA, ...) <u>met personeel</u> in dienst ..... 8 32 - Helper - medewerkend familielid (zonder vergoeding) ..... 9 32	
<b>30. Gaat het bij die tweede betrekking om ...</b> ... vast werk (d.w.z. een arbeidsovereenkomst van onbepaalde duur of een statutair ambt)? ..... 1 32 ... tijdelijk werk? ..... 2 31	
<b>31. Over welk soort tijdelijk werk gaat het?</b> - arbeid als uitzendkracht ..... 1 32 - arbeid in het kader van een opleiding, stage ..... 2 32 - studentenarbeid ( met studentencontract) ..... 3 32 - arbeidsovereenkomst van bepaalde duur of voor een bepaald werk ..... 4 32 - een andere arbeidsovereenkomst met contract van bepaalde duur (omschrijving) ..... 5 32 - gelegenhedswerk zonder formele arbeidsovereenkomst .... 6 32	
<b>32. Wat is de voornaamste activiteit van het bedrijf (lokale vestiging) waar M_ zijn/haar tweede betrekking uitoefent? (precieze omschrijving)</b> ..... ..... ..... ..... 33	

**AFWIJKENDE WERKTIJDEN GEDURENDE DE REFERENTIEMAAND (HOOFDACTIVITEIT)**  
 Referentiemaand = de referentieweek + de 3 weken die eraan voorafgaan

Ga naar vraag: ↓

**33. Heeft M\_ gedurende de volledige referentiemaand telkens volgens hetzelfde uurrooster gewerkt (zelfde aanvangsuur, zelfde einduur)?**

- ja.....	1	35
- neen .....	2	34
- niet van toepassing (gelegenheidswerk, loopbaanonderbreking, langdurige afwezigheid ..)	9	38

**34. Tijdens de referentiemaand heeft M\_ gewerkt...**

- in een ploegenstelsel met opeenvolgende ploegen		
- in 2 ploegen.....	1	35
- in 3 ploegen.....	2	35
- in 4 ploegen of meer.....	3	35
- in een systeem van variabele uurroosters (de werknemer kiest zelf het uurrooster) .....	4	35
- in een systeem van flexibele uurroosters (uurrooster wordt opgelegd door de werkgever) .....	5	35
- in een systeem van onderbroken uurroosters (bv. In twee blokken: de 'vroeg' / de 'late') .....	6	35
- volgens een andere uurrooster .....	7	35

**35. Heeft M\_ gedurende de referentiemaand gewerkt op volgende tijdstippen en is dit voorzien in de arbeidsovereenkomst?**

	Frequentie (*)				Voorzien in het contract (**)			
	1	2	3	4	ja	neen	n.v.t.	
a) 's avonds(19-23u)	<input type="checkbox"/>	<input type="checkbox"/>	<input type="checkbox"/>	<input type="checkbox"/>	<input type="checkbox"/> 7	<input type="checkbox"/> 8	<input type="checkbox"/> 9	↔
b) 's nachts (23-5u)	<input type="checkbox"/>	<input type="checkbox"/>	<input type="checkbox"/>	<input type="checkbox"/>	<input type="checkbox"/> 7	<input type="checkbox"/> 8	<input type="checkbox"/> 9	↔
c) op zaterdag	<input type="checkbox"/>	<input type="checkbox"/>	<input type="checkbox"/>	<input type="checkbox"/>	<input type="checkbox"/> 7	<input type="checkbox"/> 8	<input type="checkbox"/> 9	↔
d) op zondag	<input type="checkbox"/>	<input type="checkbox"/>	<input type="checkbox"/>	<input type="checkbox"/>	<input type="checkbox"/> 7	<input type="checkbox"/> 8	<input type="checkbox"/> 9	↔
e) thuiswerk	<input type="checkbox"/>	<input type="checkbox"/>	<input type="checkbox"/>	<input type="checkbox"/>	<input type="checkbox"/> 7	<input type="checkbox"/> 8	<input type="checkbox"/> 9	36

**(\*)Nota voor de enquêteur:**  
 (\*) 1 = nooit  
 2 = voor a) b) e) → minder van 50% van werkdagen voor c) en d) → één zaterdag of één zondag  
 3 = voor a) b) e) → 50% van werkdagen of meer voor c) d) → twee dagen of meer (zaterdag of zondag)  
 4 = altijd  
 (\*\*) niet van toepassing (n. v. t.) : zelfstandigen , helpers en loontrekkenden indien frequentie = 1 (nooit)

**ARBEIDSWENS**

Ga naar vraag: ↓

**36. Wil M\_ méér uren per week werken dan hij/zij nu reeds presteert (alle betrekkingen samen)?**

- neen.....	0	38
- ja: - in het kader van de huidige betrekking.....	1	37
- door het vinden van een bijkomende betrekking .....	2	37
- door een andere betrekking te vinden die meer arbeidsuren mogelijk maakt .....	3	37
- op om het even welke manier.....	4	37

**37. Hoeveel uren per week wenst M\_ te werken?**

- Uren per week .....    38

**ZOEKEN NAAR EEN ANDERE BETREKKING**

**38. Zoekt M\_ een andere betrekking?**

- ja .....	1	39
- neen .....	2	40

**39. Waarom zoekt M\_ een andere betrekking? (alleen belangrijkste reden)**

- M_ denkt de huidige betrekking te zullen verliezen	1	46
- M_ zoekt een andere betrekking die beter overeenstemt met haar/zijn kwalificaties	2	46
- M_ zoekt een betrekking met meer uren per week	3	46
- M_ zoekt een betrekking met minder uren per week	4	46
- M_ zoekt andere arbeidsvoorwaarden (vb. loon, uurrooster, pendeltijd,...)	5	46
- M_ zoekt een betrekking ter aanvulling van de eerste	6	46

**40. Wenst M\_ MOMENTEEL van betrekking te veranderen of een andere betrekking te vinden?**

- ja .....	1	41
- neen.....	2	64

**41. Waarom zoekt M\_ geen andere betrekking? (alleen belangrijkste reden)**

- M_ wacht antwoord op eerdere zoekactiviteiten af .....	1	62
- M_ denkt dat er geen betrekking is ...		
... in de nabije omgeving .....	2	62
... omdat hij/zij niet over de geschikte kwalificaties beschikt .....	3	62
... omdat hij/zij te oud is .....	4	62
... omdat hij/zij te jong is (onvoldoende ervaring).....	5	62
... om een andere reden.....	6	62
- M_ is tijdelijk verhinderd om te zoeken naar een betrekking (vb. ziekte,...)	7	62
- M_ zoekt niet om een andere reden (omschrijven)		
.....	8	62



**C. PERSONEN ZONDER BETREKKING**  
 In te vullen door diegenen op wie rubriek B niet van toepassing is

Ga naar vraag: ↓

<b>42. Zocht M_ een betrekking ?</b>		
- ja.....	1	46
- neen .....	2	43
<b>43. Had M_ reeds een betrekking die zij/hij nog niet begonnen was?</b>		
- ja.....	1	49
- neen .....	2	44
<b>44. Wenst M_ betaalde arbeid te verrichten?</b>		
- ja.....	1	45
- neen .....	2	58
<b>45. Waarom zoekt M_ geen betrekking (slechts één reden mogelijk)</b>		
- M_ wacht antwoord op eerdere zoekactiviteiten af.....	1	55
- M_ denkt dat er geen betrekking is ...		
... in de nabije omgeving .....	2	55
... omdat hij/zij niet over de geschikte kwalificaties beschikt.....	3	55
... omdat hij/zij te oud is.....	4	55
... omdat hij/zij te jong is (onvoldoende ervaring).....	5	55
... om een andere reden .....	6	55
- M_ is tijdelijk verhinderd om te zoeken naar een betrekking (vb. ziekte,...).....	7	55
- andere reden (omschrijven)		
.....	8	55

**D. GEZOCHTE BETREKKING**  
 In te vullen voor de personen die een betrekking zoeken, ook indien deze personen op dit ogenblik een andere betrekking bekleden

<b>46. Wat is de aard van het gezochte werk?</b>		
- een betrekking als zelfstandige.....	1	52
- een voltijdse betrekking als loontrekkende .....	2	47
- een deeltijdse betrekking als loontrekkende .....	3	48
- geen voorkeur .....	4	52
<b>47. Zou M_ eventueel een deeltijdse betrekking aanvaarden?</b>		
- ja.....	5	52
- neen .....	6	52
<b>48. Zou M_ eventueel een voltijdse betrekking aanvaarden?</b>		
- ja.....	7	52
- neen .....	8	52

**E. GEVONDEN BETREKKING**  
 In te vullen door alle personen die voor of tijdens de referentieweek een nieuwe betrekking gevonden hadden maar nog niet begonnen waren.

Ga naar vraag: ↓

<b>49. Wat is de aard van het gevonden werk?</b>		
- een betrekking als zelfstandige .....	1	52
- een voltijdse betrekking als loontrekkende.....	2	50
- een deeltijdse betrekking als loontrekkende.....	3	51
<b>50. Zou M_ eventueel een deeltijdse betrekking aanvaard hebben?</b>		
- ja .....	5	52
- neen .....	6	52
<b>51. Zou M_ eventueel een voltijdse betrekking aanvaard hebben?</b>		
- ja .....	7	52
- neen .....	8	52

**F. ZOEKEN NAAR EEN BETREKKING**  
 In te vullen door alle personen die een betrekking zoeken.

<b>52. Op welke manier heeft M_ tijdens de laatste 4 weken (referentieweek + de 3 voorafgaande weken) werk gezocht? (overloop alle mogelijkheden)</b>		
- M_ heeft contact opgenomen met de VDAB, BGDA (of FOREM) om werk te vinden .....	01	↕
- M_ heeft contact opgenomen met een kantoor voor uitzendarbeid, werving en selectie, PWA .....	02	↕
- M_ heeft zelf contact opgenomen met werkgevers, M_ heeft een jobbeurs bezocht .....	03	↕
- M_ heeft gezocht via persoonlijke relaties (vrienden, familie, ..).....	04	↕
- M_ heeft een advertentie laten plaatsen, een advertentie beantwoord.....	05	↕
- M_ heeft deelgenomen aan een test, een wervingsexamen, een sollicitatiegesprek .....	06	↕
- M_ heeft de personeelsadvertenties geraadpleegd (krant, teletekst, internet, .....	07	↕
- M_ heeft gewacht op een aanbieding van VDAB, BGDA, FOREM.....	08	↕
- M_ heeft gewacht op een aanbieding van een kantoor voor uitzendarbeid, werving en selectie, PWA .....	09	↕
- M_ heeft de resultaten afgewacht van een wervingsexamen.....	10	↕
- M_ heeft gezocht naar grond, gebouwen of apparatuur.....	11	↕
- M_ heeft financiële middelen gezocht .....	12	↕
- M_ heeft gezocht naar vergunningen, licenties .....	13	↕
- andere methodes (omschrijven) .....		
.....	14	↕
- M_ heeft geen enkel initiatief genomen.....	15	53
<b>53. Hoe lang is M_ reeds bezig met het zoeken naar een betrekking?</b>		
- Aantal maanden (000 indien minder dan 1 maand)   _   _   _		54
<b>54. Wat was zijn/haar situatie onmiddellijk vóór het zoeken naar werk?</b>		
- M_ had een betrekking .....	1	E2
- M_ was leerling of student of in beroepsopleiding.....	2	E2
- M_ was huisvrouw/huisman .....	3	E2
- M_ was arbeidsongeschikt .....	4	E2
- andere situatie (omschrijven)		
.....	5	E2

**G. BESCHIKBAARHEID T.O.V. EEN BETREKKING OF BEROEPSACTIVITEIT IN HET VERLEDEN**

Voor iedereen in te vullen

Ga naar vraag: ↓

E2: Indien M_ een betrekking heeft (v1=1 of v2=1 of v3=1) .....	62
Indien M_ geen betrekking heeft (v1=2 en v2=2 en v3=2) .....	55

Ga naar vraag: ↓

M_ heeft geen betrekking (v1=2 en v2=2 en v3=2)	
<b>55. Indien M_ vandaag een betrekking zou aangeboden worden, zou hij/zij dan binnen de twee weken kunnen beginnen?</b>	
- ja.....	1 57
- neen .....	2 56
<b>56. Waarom zou M_ niet binnen de twee weken kunnen beginnen?</b>	
- M_ moet studies of een opleiding nog beëindigen.....	1 57
- M_ is arbeidsongeschikt .....	2 57
- M_ staat in voor de zorg van de eigen kinderen .....	3 57
- M_ heeft andere persoonlijke of familiale redenen .....	4 57
- wegens een andere reden (omschrijven)	5 57
.....	5 57
<b>57. Hoeveel uren wenst M_ te werken per week?</b>	
- Uren per week.....	58
<b>58. Is M_ ingeschreven bij de RVA/VDAB/BGDA/FOREM?</b>	
- M_ is niet ingeschreven .....	1 59
- M_ is ingeschreven en ...	
...ontvangt een uitkering als werkloze / bruggepensioneerde / als oudere werkloze / als werkloze in loopbaanonderbreking /als onvrijwillig deeltijds werkende (inkomensgarantie).....	2 59
... ontvangt geen uitkering .....	3 59
<b>59. Hoofdvactiviteit van M_ één jaar voor de enquête?</b>	
- M_ had een betrekking .....	1 60
- M_ was leerling / student/ in beroepsopleiding .....	2 60
- M_ was huisvrouw/huisman.....	3 60
- M_ was arbeidsongeschikt.....	4 60
- M_ was werkloos .....	5 60
- M_ was op brugpensioen.....	6 60
- M_ was op pensioen.....	7 60
- andere situatie (omschrijven)	8 60
.....	8 60
<b>60. Heeft M_ ooit betaalde arbeid verricht?</b>	
- ja.....	1 61
- neen .....	2 72
<b>61. Wanneer werd de vorige betrekking beëindigd?</b>	
- maand en jaar .....	/
	E3

E3: Indien minder dan 8 jaar geleden.....	67
Indien meer dan 8 jaar geleden .....	72

M_ heeft een betrekking (v1=1 of v2=1 of v3=1 )	
<b>62. Indien M_ vandaag een andere betrekking werd aangeboden, zou hij/zij dan binnen de twee weken kunnen beginnen?</b>	
- ja .....	1 64
- neen.....	2 63
<b>63. Waarom zou M_ niet binnen de twee weken kunnen beginnen?</b>	
- M_ kan of wil de huidige betrekking niet onmiddellijk verlaten.....	1 64
- M_ moet studies of een opleiding nog beëindigen .....	2 64
- M_ is arbeidsongeschikt.....	3 64
- M_ staat in voor de zorg van de eigen kinderen.....	4 64
- M_ heeft andere persoonlijke of familiale redenen.....	5 64
- wegens een andere reden (omschrijven)	6 64
.....	6 64
<b>64. Is M_ ingeschreven bij de RVA/VDAB/BGDA/FOREM?</b>	
- M_ is niet ingeschreven.....	1 65
- M_ is ingeschreven en ...	
... ontvangt een uitkering als werkloze / bruggepensioneerde / als oudere werkloze / als werkloze in loopbaanonderbreking /als onvrijwillig deeltijds werkende (inkomensgarantie) ...)	2 65
... ontvangt geen uitkering.....	3 65
<b>65. Hoofdvactiviteit van M_ één jaar voor de enquête?</b>	
- M_ had dezelfde betrekking .....	1 72
- M_ had een andere betrekking.....	2 66
- M_ was leerling / student/ in beroepsopleiding.....	3 72
- M_ was huisvrouw/huisman .....	4 72
- M_ was arbeidsongeschikt .....	5 72
- M_ was werkloos .....	6 72
- M_ was op brugpensioen .....	7 72
- M_ was op pensioen.....	8 72
- andere situatie (omschrijven)	9 72
.....	9 72
<b>66. Wanneer werd de vorige betrekking beëindigd?</b>	
- maand en jaar.....	/
	67

**H. LAATSTE BETREKKING / VORIGE BETREKKING**

In te vullen indien M\_ tijdens de voorbije 8 jaar haar/zijn laatste betrekking heeft verlaten, of indien hij tijdens de voorbije 12 maand van betrekking is veranderd

Ga naar vraag: ↓

<b>67. Wat is de belangrijkste reden waarom M_ zijn/haar vorige betrekking beëindigd werd?</b>		
- pensioen (om andere dan economische of gezondheidsredenen) .....	01	68
- brugpensioen om economische redenen .....	02	68
- ontslagen of afschaffing van de betrekking .....	03	68
- ziekte of gehele of gedeeltelijke arbeidsongeschiktheid .....	04	68
- het aflopen van een contract van bepaalde duur .....	05	68
- de sluiting van de onderneming .....	06	68
- zorg voor eigen kinderen opnemen .....	07	68
- andere persoonlijke of familiale redenen .....	08	68
- zelf ontslag genomen .....	09	68
- het volgen van onderwijs of een opleiding .....	10	68
- andere redenen (omschrijven)	11	68

<b>68. Wat was het statuut van M_ in de vorige betrekking?</b>		
- Private sector- arbeid(st)er .....	1	69
- Private sector - bediende .....	2	69
- Openbare sector - vastbenoemd .....	3	69
- Openbare sector - contractueel .....	4	69
- Zelfstandige - in eigen naam, <u>zonder personeel</u> in dienst ..	5	69
- Zelfstandige - in eigen naam, <u>met personeel</u> in dienst .....	6	69
- Zelfstandige - als vennootschap (NV, PVBA, ...) <u>zonder personeel</u> in dienst .....	7	69
- Zelfstandige - als vennootschap (NV, PVBA, ...) <u>met personeel</u> in dienst .....	8	69
- Helper - medewerkend gezinslid (zonder vergoeding) .....	9	69

<b>69. Welke functie of beroep oefende M_ in zijn/haar vorige betrekking uit? ( Precieze omschrijving)</b>		
.....		70
.....		

<b>70. Naam en adres van de (lokale) vestiging waar M_ zijn/haar vorige betrekking uitoefende?</b>		
.....		
.....		
.....		
Gemeente: .....		
Land (indien buitenland): .....		71

<b>71. Wat is de voornaamste activiteit van het bedrijf (lokale vestiging) waar M_ zijn/haar vorige betrekking uitoefende? (Precieze omschrijving)</b>		
.....		
.....		
.....		
.....		72

**I. ONDERWIJS EN OPLEIDING**

Voor iedereen in te vullen

<b>72. Heeft M_ tijdens de referentiemaand (referentieweek en de 3 voorafgaande weken) onderwijs of een opleiding gevolgd?</b>		
- ja .....	1	73
- neen .....	2	78

<b>73. Wat was het niveau van het onderwijs of de opleiding die tijdens de referentiemaand werd gevolgd?</b>		
- lager onderwijs .....	01	74
- algemeen lager secundair onderwijs .....	02	74
- lager technisch, kunst - of beroepssecundair onderwijs .....	03	74
- algemeen hoger secundair onderwijs .....	04	74
- hoger technisch secundair onderwijs .....	05	74
- hoger kunstsecundair onderwijs .....	06	74
- hoger beroepssecundair onderwijs .....	07	74
- post - secundair niet - hoger onderwijs .....	08	74
- hoger onderwijs van het korte type .....	09	74
- hoger onderwijs van het lange type .....	10	74
- universitair onderwijs (licentiaatsdiploma of gelijkwaardig .) -	11	74
- universitair onderwijs - voortgezette opleidingen .....	12	74
- doctoraat met proefschrift .....	13	74
- andere (omschrijven)	14	74

<b>74. Wat is het doel van het onderwijs of de opleiding die tijdens de maand werd gevolgd?</b>		
- <b>Basisvorming</b> .....	1	75
- <b>Permanente beroepsvorming</b> ...		
... met het doel zich aan te passen aan nieuwe technologie, het behalen van een bevordering, zich te vervolmaken in zijn/haar beroepsactiviteiten .....	2	75
... ter voorbereiding op een reïntegratie in het beroepsleven na een langdurige afwezigheid .....	3	75
... andere vormen van permanente beroepsvorming voor volwassenen .....	4	75
- Algemene vorming uit persoonlijke interesse .....	5	75

<b>75. Over welk soort onderwijs of opleiding gaat het hier?</b>		
- in het formele onderwijsstelsel, met volledig of beperkt leerplan .....	1	76
- op de werkplaats (zonder bijkomende vorming in een school of een vormingscentrum) .....	2	76
- in een systeem waarbij ervaring op het werk gecombineerd wordt met bijkomende opleiding (alternerend leren, leerlingenwezen, ...) .....	3	76
- in een opleidingscentrum (privaat of publiek, maar geen onderwijsinstelling) .....	4	76
- afstandsleren (vb. per post) .....	5	76
- zelfstudie .....	6	76

<b>76. Wat is de totale duur (periode tussen de begindatum en de einddatum) van deze huidige vorming?</b>		
- minder dan 1 week .....	1	77
- meer dan 1 week, minder dan 1 maand .....	2	77
- tussen 1 en 3 maanden .....	3	77
- tussen 3 en 6 maanden .....	4	77
- tussen 6 maanden en 1 jaar .....	5	77
- tussen 1 en 2 jaren .....	6	78
- meer dan 2 jaren .....	7	78
- onbepaalde duur .....	8	78

Ga naar vraag: ↓

<b>77. Wat is het totaal aantal opleidingsuren?</b>		
- 1-24 uren.....	1	78
- 25-100 uren.....	2	78
- 101-300 uren.....	3	78
- 301-600 uren (komt overeen met 3 tot 6 maanden voltijdse opleiding) .....	4	78
- 601-1200 uren (komt overeen met 6 tot 12 maanden voltijdse opleiding) .....	5	78

**Bereikt niveau van onderwijs en opleiding**

<b>78. Wat is het hoogste niveau van diploma dat M_ ooit behaald heeft?</b>		
- lager onderwijs (of geen diploma).....	01	79
- algemeen lager secundair onderwijs.....	02	79
- lager technisch, kunst - of beroepssecundair onderwijs .....	03	79
- algemeen hoger secundair onderwijs .....	04	79
- hoger technisch secundair onderwijs .....	05	79
- hoger kunstsecundair onderwijs .....	06	79
- hoger beroepssecundair onderwijs .....	07	79
- post - secundair niet - hoger onderwijs .....	08	79
- hoger onderwijs van het korte type .....	09	79
- hoger onderwijs van het lange type .....	10	79
- universitair onderwijs (licentiaatsdiploma of gelijkwaardig)...	11	79
- universitair - voortgezette opleidingen .....	12	79
- doctoraat met proefschrift .....	13	79

<b>79. In welk jaar heeft M_ zijn/haar hoogste diploma behaald?</b>		
- jaar .....	_ _ _ _	E4

<b>E4: Indien M_ een student in basisopleiding is.....</b>	81
<b>Andere gevallen.....</b>	80

<b>80. Heeft M_ met succes bijkomende opleidingen gevolgd die nuttig waren voor de positie op de arbeidsmarkt met een minimumduur van 600 uren (equivalent van 6 maanden voltijdse opleiding)?</b>		
- neen, geen enkele beroepsvorming .....	1	81
- ja: in een instelling (onderwijsinstelling of vormingscentrum ...		
... voltijds .....	2	81
... beperkt uurrooster .....	3	81
- ja: in een combinatie van vorming in een instelling en vorming in een bedrijf of een andere werkomgeving .....	4	81
- ja: in een bedrijf of een andere werkomgeving .....	5	81

**J. STATUUT VOLGENS ANTWOORD**

Ga naar vraag: ↓

<b>81. Welke situatie karakteriseert het best het socio-professioneel statuut van M_?</b>		
- M_ heeft een betrekking.....	1	E5
- M_ heeft een betrekking die zij/hij nog niet begonnen is.....	2	E5
- M_ is leerling / student/ in beroepsopleiding .....	3	E5
- M_ is huisvrouw/huisman (verzorgen van het eigen huishouden).....	4	E5
- M_ is arbeidsongeschikt.....	5	E5
- M_ is werkloos.....	6	E5
- M_ is op brugpensioen .....	7	E5
- M_ is op pensioen .....	8	E5
- andere personen zonder betrekking.....	9	E5

**K. INKOMEN**

In te vullen voor diegenen die een salaris of een sociale uitkering (werkloosheid, bestaansminimum...) ontvangen

Ga naar vraag: ↓

<b>E5: Indien M_ zelfstandig/werkgever/familiehelpster of gepensioneerd is.....</b>	X
<b>Indien M_ loontrekkend is .....</b>	82
<b>Andere gevallen (invalide, bruggepensioneerd, werkloos) .....</b>	84

Het antwoord op de volgende vragen is facultatief  
In geval van weigering tot antwoord wordt het bedrag vervolledigd met "9" (BEF 999999 of EURO 99999,99)

<b>82. Wat ontvangt M_ gewoonlijk als netto maandloon voor de voornaamste betrekking?</b>		
Netto maandloon bedrag BEF	_ _ _ _ _ _ _	83
of EURO	_ _ _ _ _ _ _	

<b>83. Ontvangt M_ naast zijn/haar maandelijks netto-inkomen nog andere vergoedingen voor zijn/haar arbeid (eindejaarspremie, winstdeelname, bonussen, dertiende maand, vakantiegeld,...)?</b>		
ja (bedrag op jaarbasis) BEF	_ _ _ _ _ _ _	84
of EURO	_ _ _ _ _ _ _	
- neen.....	0	84

<b>84. Ontvangt M_ een RIZIV-, werkloosheids- of OCMW-uitkering of vergoeding (ziekte of moederschap, vergoeding voor loopbaanonderbreking, werkloosheid, bijkomende uitkering als oudere werkloze, inkomensgarantie voor onvrijwillig deeltijds werk, bestaansminimum ...)?</b>		
ja (bedrag op maandbasis) BEF....	_ _ _ _ _ _ _	X
of EURO	_ _ _ _ _ _ _	
- neen.....	0	X

**Appendix – Speciale module  
T5 – Overgang van school naar  
beroepsleven**

## DE MODULE 2000 “OVERGANG VAN SCHOOL NAAR BEROEPSLEVEN”

### INLEIDING

Elk tweede kwartaal (referentieweken 14 t.e.m. 26), wordt aan de individuele vragenlijst (eerste bevraging) een “*speciale module*” (of korter “*module*”) toegevoegd; deze bestaat uit enkele aanvullende vragen (zie bijlagen) voor een bepaald deel van de bevolking.

In 2000 had EUROSTAT als thema “*overgang van school naar beroepsleven*” gekozen. De doelstelling was de transitie van onderwijs naar werk, m.a.w. de loopbaan (periodes van tewerkstelling, van werkloosheid, van inactiviteit) vanaf het beëindigen van de studies, i.h.b. tot de hierna gedefinieerde “*eerste belangrijke baan*”. De variabelen kunnen gelinkt worden met het niveau van de studies, hun domein, en met de sociale achtergrond (studieniveau van de ouders).

Als filter werd aan alle leden van de steekproef van 15 tot 34 jaar vraag 85 gesteld. De personen (tussen 15 en 34) die nog in basisopleiding waren, of die het onderwijs vóór 1990 hadden verlaten, stopten hier onmiddellijk; het vervolg van de module (vragen 86 tot 99) had alleen betrekking op diegene die het onderwijs (*voor het eerst, ook al hadden ze eventueel hun studies hervat na een onderbreking*) tussen 1990 en 2000 hebben verlaten. De onderstaande tabellen zijn gebaseerd op de antwoorden van 2930 individuen (1472 mannen + 1458 vrouwen; 393 in Brussel, 1439 in Vlaanderen, 1098 in Wallonië), met als piramide der leeftijden:

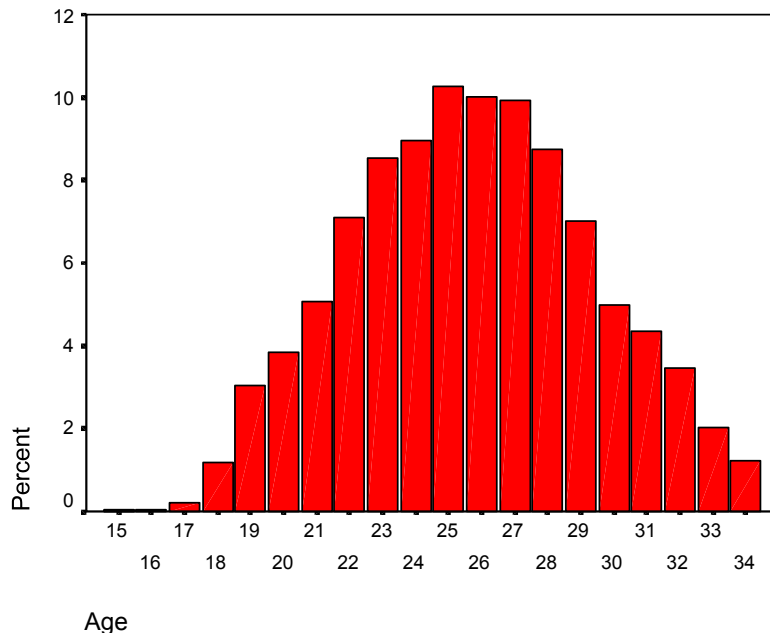

Hun antwoorden werden geëxtrapoleerd naar een (geschatte) bevolking van 1.185.597 personen, tussen 15 en 34 jaar oud, die het onderwijs tussen 1999 en (de lente van) 2000 hebben verlaten.

### RESULTATEN EN COMMENTAREN

Gezien de kleine steekproefomvang (2930 respondenten voor de speciale module van het tweede kwartaal, onder de 89.381 respondenten van 15 jaar en meer voor het geheel van 2000), zullen de kruisingen beperkt zijn: de tabellen worden per geslacht, per gewest of per leeftijd voorgesteld, zonder de drie kenmerken te combineren.

Onze gegevens draaien rond drie thema's:

- **DE STUDIES**
- **DE EERSTE BELANGRIJKE BAAN**
- **DE FAMILIEBANDEN EN HET OPLEIDINGSNIVEAU**

## DE STUDIES

**T5.001** stelt een kruising voor tussen «vraag 78<sup>1</sup> : niveau van het hoogste door M\_ behaalde diploma» en «vraag 86<sup>2</sup> : niveau van de studies toen M\_ het onderwijs voor het eerst verliet». Er bestaat een nuance tussen deze begrippen iemand kan immers...

- het onderwijs voor het eerst hebben verlaten met een diploma (vraag 86), gedurende enkele jaren werkzaam, werkloos en/of economisch inactief zijn geweest, om dan zijn studies te hervatten om tenslotte een hoger diploma te behalen (vraag 78)
- een diploma hebben behaald (vraag 78), en zonder succes studies op een hoger niveau ondernomen hebben (vraag 86).

De meeste respondenten vinden we evenwel op de diagonaal van de tabel.

Overigens, terwijl de hoofdvragenlijst alleen naar het *niveau* van het hoogste (behaalde!) diploma vroeg, had de module (vraag 87) ook aandacht voor het *studiedomein* (volgens de classificatie ISCED 1997 – 2 cijfers, zie bijlagen) van de respondent toen hij/zij het onderwijs (met of zonder diploma!) voor het eerst verliet. In **T5.002** bekijken we het studiedomein (mits hergroeperen van kleine categorieën) en het geslacht. Men stelt vast dat 85% van de door sociale studies aangetrokken personen (maatschappelijk assistent, beroepsoriëntatie, jeugdwerk, ...) vrouwen zijn, terwijl technische (carrosserie, elektronica) of ingenieursstudies een (voor 92%) mannenbolwerk blijven.

Ten slotte steunt **T5.003** op vraag 96 (toestand 12 maanden na het –al dan niet geslaagd...-beëindigen van de studies) gekruist met het studiedomein. Het antwoord "niet van toepassing" wordt gebruikt door zij die het onderwijs minder dan een jaar geleden hebben verlaten; «leger- of burgerdienst» heeft uitsluitend betrekking op mannen, en is uitgedoofd gedurende de laatste jaren van het decennium. We mogen niet concluderen dat bepaalde studiedomeinen «een baan garanderen»: het onderwijs is immers niet steeds met succes beëindigd.

## EERSTE BELANGRIJKE BAAN

Voor onze module moest een *belangrijke baan* beide voorwaarden verenigen: minimale duur van 6 maanden (al voltooid, of voorziene duur voor een betrekking aan de gang op het moment van het interview) en arbeidsstelsel minstens halftijds. Drie antwoorden op vraag 88 waren mogelijk:

- De eerste belangrijke baan van M\_ is de huidige baan;
- M\_ heeft nooit een belangrijke baan gehad;
- De belangrijke baan de M\_ is beëindigd.

In **T5.004** vinden we de combinatie met de leeftijdsklasse. Zoals voorspelbaar wacht nog iets meer dan de helft van de jongeren tussen 15 en 19 (die het onderwijs al verlaten hebben) op een duurzame integratie in de arbeidswereld; deze proportie daalt naar 5% bij de 30-34-jarigen, onder dewelke we ongeveer evenveel mensen tellen die hun eerste belangrijke baan nog hebben, en die ze hebben verlaten.

Uit een kruistabel tussen vraag 88 en het gewest van de woonplaats leren we (**T5.005**) dat in Vlaanderen, nauwelijks meer dan 10% van de jongeren die hun studies hebben beëindigd tussen 1990 en 2000 nog geen belangrijke baan hebben gehad. Dit percentage overschrijdt 20% in Wallonië et 25% te Brussel.

De personen wier eerste belangrijke baan tot een einde gekomen was werden verzocht aan te geven waarom. **T5.006** kruist de reden (vraag 91, waarvoor de antwoordmogelijkheden –(brug)pensioen uitgezonderd, gezien de leeftijd van de respondenten- met vraag 67 van de hoofdvragenlijst overeenstemmen) met het geslacht..

## FAMILIEBANDEN EN STUDIENIVEAU

De antwoorden op de module stellen ons in staat, de opleidingsniveaus (vraag 78: hoogste behaald diploma, herleid tot vier modaliteiten door de fusie van de verschillende categorieën van het hoger onderwijs) van de respondent en van zijn/haar ouders (vraag 98 & vraag 99) te vergelijken.

In tabel **T5.007** worden de niveaus van de ouders (volgens het antwoord van hun zoon of dochter) gekruist. Als we geen rekening houden met de antwoorden «niet van toepassing» (vader of moeder onbekend of overleden voor de vijftiende verjaardag van de respondent) vinden we een coëfficiënt van rangcorrelatie (rang van Spearman<sup>3</sup>) gelijk aan 0,66. Een asymmetrie in de tabel wordt waargenomen, vermits «vroeger» (ouders waarvan de kinderen nu rond 25 zijn) behaalden de jongens meestal hogere diploma's dan de meisjes.

De laatste twee tabellen linken het studieniveau van de respondent met het studieniveau van zijn/haar vader (**T5.008**) resp. van zijn/haar moeder (**T5.009**). Ook hier is de correlatie («niet van toepassing » uitgezonderd) positief (0,39 met de vader, 0,37 met de moeder), maar minder duidelijk dan tussen de ouders onderling. De asymmetrie van beide tabellen wordt verklaard door de toename in het algemeen instructieniveau sedert de vorige generatie.

---

<sup>1</sup> Hoofdvragenlijst.

<sup>2</sup> Module

<sup>3</sup> De coëfficiënt van rangcorrelatie (Spearman) wordt bepaald door volgende waarden te geven: 1 = lager, 2 = lager secundair, 3 = hoger secundair, 4 = hoger, om vervolgens de gewone correlatiecoëfficiënt (Pearson) te berekenen.

**T5.001 Behaald diploma, niveau bij het verlaten van onderwijs**

	Lager	Lag. sec.	Hog. sec.	Hoger kort	Hoger lang	Univ.	Totaal
Lager	38656	2653					<b>41314</b>
Lag. secundair	1069	130453	4579				<b>146101</b>
Hog. secundair		9229	484435	6011	119	957	<b>500751</b>
Hoger kort		553	8507	265301	1896	457	<b>276714</b>
Hoger lang			673	679	57798	256	<b>59406</b>
Universitair	506		1104			158720	<b>161310</b>
<b>Totaal</b>	<b>40231</b>	<b>142888</b>	<b>499298</b>	<b>271991</b>	<b>60793</b>	<b>160390</b>	<b>1185596</b>

---

**T5.002 Studiedomein, gheslacht**

Domein	Code(s)	Mannen	Vrouwen	Totaal
Basisprogramma's	1	176833	134086	<b>310919</b>
Alfabetisering, rekenkunde, persoonlijke ontwikkeling	8/9	2401	4125	<b>6526</b>
Lerarenopleiding en opvoedingswetenschappen	14	13285	52027	<b>65312</b>
Kunst	21	10736	12549	<b>23285</b>
Letteren	22	10354	14326	<b>24680</b>
Sociale en gedragswetenschappen	31	12357	20256	<b>32613</b>
Journalistiek en informatie	32	3206	9505	<b>12711</b>
Handel en administratie	34	68913	89458	<b>158371</b>
Rechten	38	7104	11145	<b>18249</b>
Levenswetenschappen	42	4292	4029	<b>8321</b>
Natuurwetenschappen	44	8038	6287	<b>14325</b>
Wiskunde en statistiek	46	1311	1113	<b>2424</b>
Informatica	48	23461	4033	<b>27494</b>
Ingenieurs- en verwante technieken	52	106053	8735	<b>114788</b>
Voeding, textiel en materialen	54	22337	18603	<b>40940</b>
Architectuur en bouw	58	37677	7557	<b>45234</b>
Landbouw/Diergeneeskunde	62/64	14677	6902	<b>24579</b>
Gezondheid	72	19723	65818	<b>85541</b>
Sociale diensten	76	3811	22663	<b>26474</b>
Diensten aan particulieren	81	20348	49063	<b>69411</b>
Vervoer, milieu, veiligheid	84/85/86	6002	2165	<b>8167</b>
Andere/onbekend	99	40511	27722	<b>68233</b>
<b>Totaal</b>		<b>613430</b>	<b>572167</b>	<b>1185597</b>



**T5.003** Studiedomein, toestand twaalf maanden na het verlaten van onderwijs (voor de eerste keer)

Code	Voltijds loontr.	Deeltijds loontr.	Zelf- standige	Leger- of burger- dienst	Op zoek naar baan	Opleiding hervat	Inactief	Niet van toepassing	Totaal
1	154931	27403	7133	5611	48048	15571	39557	12023	<b>310277</b>
8/9	4475		969			425	220	437	<b>6526</b>
14	38471	9752	989	609	5885	964	1890	6052	<b>64612</b>
21	8375	3705		827	3159	1896	3121	2203	<b>23286</b>
22	14442	1288	724		1353	1184	2957	2057	<b>24005</b>
31	15133	3406	1579	1264	4955	1027	2727	2522	<b>32613</b>
32	6981	716	190		1098	647	991	2089	<b>12712</b>
34	101195	7232	5640	7691	15273	1411	8218	11286	<b>157946</b>
38	8747	1081	4937	256	711	479	907	1130	<b>18248</b>
42	6908	256		740			417		<b>8321</b>
44	9241	329	467	565	3721				<b>14323</b>
46	1261				726		437		<b>2424</b>
48	19970	566	404	2994	934		857	1770	<b>27495</b>
52	77476	3718	2645	7415	9440	2902	3363	7062	<b>114021</b>
54	22309	1840	736	2052	6453	1224	3484	2307	<b>40405</b>
58	26658	1379	3207	1354	4545	425	3503	4163	<b>45234</b>
62/64	11463	598	4232	893	1228	644	479	1527	<b>210644</b>
72	54782	8653	9182	1673	2977	702	1031	5576	<b>84576</b>
76	13850	4855	362	598	2255		1521	3033	<b>26474</b>
81	34079	11602	2651	148	8126	2064	7522	3220	<b>69412</b>
84/85/86	6188	416		509				1056	<b>8169</b>
99	40272	6563	1629	3798	5337	458	7141	3035	<b>68233</b>
<b>Totaal</b>	<b>677207</b>	<b>95358</b>	<b>47676</b>	<b>38997</b>	<b>126224</b>	<b>32023</b>	<b>90343</b>	<b>72548</b>	<b>1180376</b>

**T5.004** Eerste belangrijke baan, leeftijd

	15-19 jaar	20-24 jaar	25-29 jaar	30-34 jaar	Totaal
Huidige baan	22182	208044	274786	84757	<b>589769</b>
Nooit gehad	26996	88430	56568	9687	<b>181681</b>
Afgelopen	3812	103667	222463	84203	<b>414145</b>
<b>Totaal</b>	<b>52990</b>	<b>400141</b>	<b>553817</b>	<b>178647</b>	<b>1185595</b>

**T5.005** Eerste belangrijke baan, gewest van de woonplaats

	Brussels Hoofdstedelijk Gewest	Vlaams Gewest	Waals Gewest	Totaal
Huidige baan	42748	371958	175064	<b>589770</b>
Nooit gehad	32367	72714	76600	<b>181681</b>
Afgelopen	47707	250865	115573	<b>414145</b>
<b>Totaal</b>	<b>122822</b>	<b>695537</b>	<b>367237</b>	<b>1185596</b>

**T5.006 Reden waarom de eerste belangrijke baan werd verlaten, geslacht**

	Mannen	Vrouwen	Totaal
Om naar een andere baan over te stappen	66317	54686	<b>121003</b>
Ontslagen of afschaffing van de betrekking	27632	22815	<b>50447</b>
Ziekte of arbeidsongeschiktheid	3148	5829	<b>8977</b>
Aflopen van contract van bepaalde duur	41461	56158	<b>97619</b>
Sluiting van de onderneming	12483	8628	<b>21111</b>
Zorg voor de eigen kinderen opnemen	0	1930	<b>1930</b>
Andere persoonlijke of familiale redenen	8096	7186	<b>15282</b>
Zelf ontslag genomen	25009	25654	<b>50663</b>
Om studies / een opleiding aan te vatten	1699	3413	<b>5112</b>
Andere reden	24349	17652	<b>42001</b>
<b>Totaal</b>	<b>210194</b>	<b>203951</b>	<b>414145</b>

---

**T5.007 Opleidingsniveau van de vader, opleidingsniveau van de moeder**

	MOEDER	Lager	Lag. sec.	Hog. sec.	Hoger	N.v.t.	Totaal
VADER							
Lager		267871	43030	30471	8971	3606	<b>353949</b>
Lager secundair		67379	131056	51603	11768	1675	<b>263481</b>
Hoger secundair		39223	74146	127900	32741	2618	<b>276628</b>
Hoger		13177	25258	80004	128598	947	<b>247984</b>
Niet van toepassing		6715	3809	7190	2480	23360	<b>43554</b>
<b>Totaal</b>		<b>394365</b>	<b>277299</b>	<b>297168</b>	<b>184558</b>	<b>32206</b>	<b>1185596</b>

---

**T5.008 Opleidingsniveau (van de respondent), opleidingsniveau van de vader**

	RESPONDENT	Lager	Lag. sec.	Hog. sec.	Hoger	Totaal
VADER						
Lager		30011	67259	183139	73539	<b>353948</b>
Lager secundair		6696	38038	123685	95064	<b>263483</b>
Hoger secundair		2288	20564	116280	137496	<b>276628</b>
Hoger		1166	5355	58874	182589	<b>247984</b>
Niet van toepassing		1153	14885	18773	8742	<b>43553</b>
<b>Totaal</b>		<b>41314</b>	<b>146101</b>	<b>500751</b>	<b>497430</b>	<b>1185596</b>

---

**T5.009 Opleidingsniveau (van de respondent), opleidingsniveau van de moeder**

	RESPONDENT	Lager	Lag. sec.	Hog. sec.	Hoger	Totaal
MOEDER						
Lager		30827	73245	200744	89548	<b>394364</b>
Lager secundair		6945	34413	131500	104441	<b>277299</b>
Hoger secundair		1268	23607	110668	161624	<b>297167</b>
Hoger		466	3807	44266	136018	<b>184557</b>
Niet van toepassing		1807	11029	13573	5797	<b>32206</b>
<b>Totaal</b>		<b>41313</b>	<b>146101</b>	<b>500751</b>	<b>497428</b>	<b>1185593</b>

## **BIJLAGE : Nomenclatuur van de studiedomeinen**

Domein	Code	Voorbeelden
<b>Algemene programma's</b>		
Basisprogramma's	01	<i>Lager onderwijs, algemeen secundair onderwijs</i>
Alfabetisering, rekenkunde	08	
Persoonlijke ontwikkeling	09	
<b>Onderwijs</b>		
Lerarenopleiding en pedagogie	14	<i>Kleuterleid(st)er, onderwijzer, regent, pedagogie</i>
<b>Letteren en kunst</b>		
Kunst	21	<i>Kunsthumaniora, kunstgeschiedenis, film, fotografie, grafische kunst, muziek</i>
Letteren	22	<i>(Germaanse, Romaanse, klassieke, ...) talen, theologie, wijsbegeerte, vertaler, tolk</i>
<b>Sociale wetenschappen, handel en recht</b>		
Sociale en gedragswetenschappen	31	<i>Psychologie, sociologie, politieke wet., economische wet.</i>
Journalistiek en informatie	32	<i>Journalistiek, communicatiewetenschappen, bibliothecaris</i>
Handel en administratie	34	<i>Handelsingenieur, boekhouding, marketing, verzekeringen, secretariaat, kantoorwerk</i>
Recht	38	<i>Rechten, notariaat, criminologie</i>
<b>Exacte wetenschappen</b>		
Levenswetenschappen	42	<i>Biologie, biochemie</i>
Natuurwetenschappen	44	<i>Natuurkunde, scheikunde, geologie, aardrijkskunde</i>
Wiskunde, statistiek	46	
Informatica	48	<i>Informatica, systeemanalyse, programmering, gebruik van software</i>
<b>Ingenieur, industrie</b>		
Ingenieur	52	<i>Burgerlijk/industriële ingenieur; carrosserie, mechanica, elektronica</i>
Voeding, textiel en materialen	54	<i>Voeding, hout, glas, textiel, confectie</i>
Architectuur en bouw	58	<i>Architectuur, loodgieterij, schilderwerken, schrijnwerkerij</i>
<b>Landbouw</b>		
Landbouw	62	<i>Landbouwingenieur, land-, bos- en tuinbouw, veeteelt, visserij</i>
Diergeneeskunde	64	
<b>Gezondheid en sociale diensten</b>		
Gezondheid	72	<i>Genees-, tandheel-, verpleegkunde, farmacie, kinesitherapie, logopedie</i>
Sociale diensten	76	<i>Sociaal assistent, orthopedagogie, kinder- en jeugdzorg</i>
<b>Diensten</b>		
Diensten aan particulieren	81	<i>Horeca, haarkapper, schoonheidszorg, toerisme, lichamelijke opvoeding</i>
Transportdiensten	84	<i>Zeevaart</i>
Milieuzorg	85	<i>Recyclering, natuurbeheer</i>
Veiligheid, militair	86	<i>Koninklijke Militaire School, politie school, beveiliging, arbeidsveiligheid</i>
<b>Onbekend of niet gepreciseerd</b>	99	



**C. ANTECEDENTEN VÓÓR DE EERSTE BELANGRIJKE BAAN**

Ga naar vraag: ↓

<b>94. Tussen het tijdstip waarop hij/zij het onderwijs voor het eerst verliet en de begindatum van de eerste belangrijke baan, had M_ ...</b>		
- vaak/steeds een baan (d.i. tijdens minstens de helft van die periode), echter geen belangrijke baan.....	1	96
- soms een baan (d.i. tijdens minder dan de helft van die periode), echter geen belangrijke baan .....	2	96
- nooit een baan .....	3	96
- niet van toepassing (eerste belangrijke baan reeds binnen ten hoogste één maand na verlaten van het onderwijs) .....	4	96

<b>95. Tussen het tijdstip waarop hij/zij het onderwijs verliet en nu, had M_ ...</b>		
- vaak/steeds een baan (tijdens minstens de helft van die periode) doch geen belangrijke baan .....	1	96
- soms een baan (tijdens minder dan de helft van die periode), doch geen belangrijke baan.....	2	96
- nooit een baan .....	3	96
- niet van toepassing (heeft onderwijs sedert hoogstens een maand verlaten) .....	4	97

**D. STAND VAN ZAKEN TWAALF MAANDEN NA VERLATEN VAN HET ONDERWIJS**

<b>96. Twaalf maanden nadat hij/zij het onderwijs had verlaten, gold dat M_ ...</b>		
- een voltijdse baan als loontrekkende had .....	01	97
- een deeltijdse baan als loontrekkende had.....	02	97
- een baan als zelfstandige had .....	03	97
- zijn leger- c.q. burgerdienst aan het volbrengen was .....	04	97
- actief op zoek naar een baan .....	05	97
- een aanvullende opleiding aan het volgen was .....	06	97
- geen activiteit had .....	07	97
- niet van toepassing (heeft onderwijs sedert minder dan een jaar verlaten) .....	08	97

**E. ZOEKEN NAAR EEN BAAN NA VERLATEN VAN HET ONDERWIJS**

<b>97. Sedert hij/zij het onderwijs voor het eerst heeft verlaten en tot op heden, hoe lang was de langste periode waarin door M_ naar een baan werd gezocht ?</b>		
- nul of minder dan een maand .....	1	98
- 1 tot 2 maanden .....	2	98
- 3 tot 5 maanden .....	3	98
- 6 tot 11 maanden .....	4	98
- een jaar of meer .....	5	98

**F. SOCIALE ACHTERGROND**

<b>98. Wat is het niveau van het hoogste diploma dat door de vader van M_ is behaald :</b>		
- lager onderwijs (of geen diploma).....	1	99
- lager middelbaar onderwijs .....	2	99
- hoger middelbaar onderwijs .....	3	99
- hoger onderwijs.....	4	99
- niet van toepassing	5	99

<b>99. Wat is het niveau van het hoogste diploma dat door de moeder van M_ is behaald :</b>		
- lager onderwijs (of geen diploma).....	1	X
- lager middelbaar onderwijs .....	2	X
- hoger middelbaar onderwijs .....	3	X
- hoger onderwijs.....	4	X
- niet van toepassing	5	X



**Informatie**

# Het Nationaal Instituut voor de Statistiek

## Waar vindt u de informatie van het N.I.S.?

In vijf grote steden van het land heeft het publiek toegang tot:

- ◇ Jaarboeken, gespecialiseerde publicaties en een selectie van diskettes en cd-rom's.
- ◇ Een leeszaal, waar men de publicaties van het N.I.S., andere ministeries en Belgische en internationale instellingen kan raadplegen.

Al onze bibliotheken zijn op werkdagen open van 9 tot 12 en van 13 tot 16 uur.

## Brussel

Leuvenseweg 44, 1000 Brussel  
tel. 02/548 63 65 – 02/548 63 66 fax 02/548 63 67  
e-mail : info@statbel.mineco.fgov.be

Trein (B) : Centraal Station of station Congres  
Metro (M) : lijn 1A en 1B, station Park of Kunst-Wet  
lijn 2, station Kunst-Wet of Madou  
Tram-Bus : 92, 93, 94 halte Park  
65, 66 halte Drukpersstraat  
29, 63 halte Congres  
Parking (P) : Administratief Centrum (betaalparking)

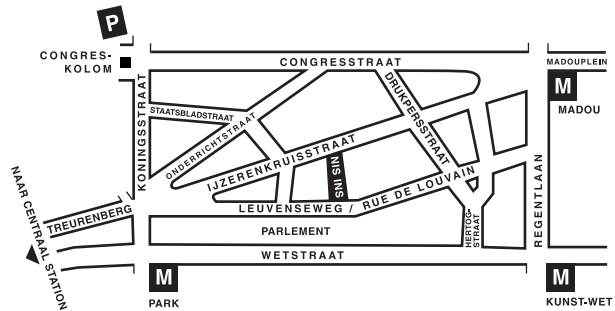

## Antwerpen

Italiëlei 124 - bus 85, 2000 Antwerpen  
tel. 03/229 07 00 fax 03/233 28 30  
e-mail : info.antwerpen@statbel.mineco.fgov.be

Trein (B) : Centraal Station  
Metro (M) : halte Opera  
Tram-Bus : vlakbij (Fr. Rooseveltplaats)

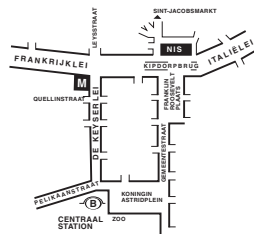

## Charleroi

Centre Albert, place Albert 1er, 8ste verd., 6000 Charleroi  
tel. 071/ 32 44 72 fax 071/ 32 44 71  
e-mail : info.charleroi@statbel.mineco.fgov.be

Trein (B) : Charleroi Sud, 10 min van het station (Place Buisset,  
Rue du Collège, Rue de Marchienne)  
Bus : halte Tirou  
Autoweg : kleine ring van Charleroi - uitrit Gare du Sud  
Parking (P) : betaalparking tegenover het NIS

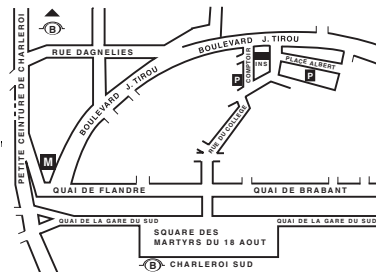

## Gent

Coupure rechts 620, 9000 Gent  
tel. 09/267.27.00 fax 09/267.27.29  
e-mail : info.gent@statbel.mineco.fgov.be

Trein (B) : Gent St.-Peters  
Tram-Bus : 40, 43 halte Theresianenstraat  
Autoweg : gemakkelijk bereikbaar langs E40 (uitrit 13 -  
Gent-West/Drongen)  
Parking (P) : op de "Coupure Rechts"

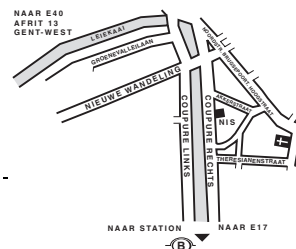

## Luik

Bd de la Sauvenière 73-75, 4000 Luik  
tel. 04/223 84 11 fax 04/222 49 94  
e-mail : info.liege@statbel.mineco.fgov.be

Trein (B) : station Guillemins of Palais  
Tram-Bus : (Guillemins) 1 et 4 halte Sauvenière  
Parking (P) : Neujean (op 20 m - zelfde straatkant)  
Mercure (tegenover)





Het N.I.S. verspreidt tal van producten die de Belgische socio-economische realiteit in cijfers weergeven.

Al deze producten, opgenomen in onze catalogus, kunt u verkrijgen in onze regionale centra of bij onze dienst documentatie - verkoop in Brussel. Onze catalogus wordt u op eenvoudige aanvraag toegestuurd. (zie adressen hiernaast) .

Een keuze uit onze gegevens en de lijst van onze publicaties vindt u eveneens op onze website:  
**<http://statbel.fgov.be>**

## Samenleving : andere publicaties

### Verkeersongevallen

Deze jaarlijkse publicatie gaat over ongevallen op de openbare weg met lichamelijk letsel, vastgesteld door politie of rijkswacht. Ongevallen met uitsluitend materiële schade en aanrijdingen op privé-terrein worden niet opgenomen. De statistieken in deze brochure analyseren de gegevens volgens aard van het ongeval, type van het betrokken voertuig, beschrijving van de slachtoffers (voetganger, bestuurder, passagier) en ernst van het letsel, kenmerken van de bestuurder (geslacht, leeftijd), omstandigheden van het ongeval (datum, uur, staat van de weg, weersomstandigheden, plaats van het ongeval) en toestand van de bestuurder (dronkenschap e.a.). Eén tabel geeft het aantal ongevallen en slachtoffers per gemeente. *Jaarlijks*

### Volksgezondheid

In deze nieuwe brochure, die in de loop van het jaar 2001 zal verschijnen, komt informatie over het aantal artsen (volgens specialisatie), apothekers, tandartsen... per administratief arrondissement, alsook over het aantal ziekenhuizen. Zij zal ook statistieken bevatten over het aantal gevallen van AIDS en kanker. - *Jaarlijks*

## Enkele andere publicaties

### *Algemene Publicaties*

Regionaal Statistisch Jaarboek  
Statistisch tijdschrift – *Maandelijks*  
Weekbericht

### *Grondgebied en leefmilieu*

Statistiek van de bodembezetting (diskette)  
Overzicht milieustatistieken - *Jaarlijks*

### *Bevolking*

Huishoudens en familiekeren – *Jaarlijks*  
Totale bevolking op 1 januari - *Jaarlijks*  
Sterftetafels - *Jaarlijks*

### *Economie en financiën*

Verkoop van onroerende goederen – *Jaarlijks*

### *Landbouw*

Land- en tuinbouwtelling op 15 mei - *Jaarlijks*

### *Industrie*

Industriële productie en bouwbedrijf -  
*maandelijks*

### *Handel, diensten en vervoer*

Maandelijkse vervoerstatistieken –  
*maandelijks*

Binnenlandse handel - *jaarlijks*



**Eerste uitgave**

Gedrukt door de  
drukkerij van het NIS  
B-1000 Brussel

Juli 2001