



2000

Sociale statistieken

Enquête naar de arbeidskrachten 1999

SOCIALE STATISTIEKEN

ENQUETE NAAR DE ARBEIDSKRACHTEN
JAAR 1999

Verkrijgbaar bij het **NATIONAAL INSTITUUT VOOR DE STATISTIEK**

Leuvenseweg, 44	- 1000 Brussel
Italiëlei, 124 bus 85	- 2000 Antwerpen
Coupure rechts, 620	- 9000 Gent

Dit nummer België : 550 BEF - 13,63 €

Postrekening N° 679-2005886-23 van het
NIS, Leuvenseweg, 44 - 1000 Brussel
website: <http://statbel.fgov.be>

Auteursrecht voorbehouden

Het reproduceren van de inhoud van deze publicatie is niet toegelaten, noch geheel, noch gedeeltelijk, noch in de oorspronkelijke, noch in bewerkte vorm, tenzij met schriftelijke machtiging vanwege het **Nationaal Instituut voor de Statistiek**.

Het gebruiken van de inhoud van deze publicatie als toelichting of bewijsvoering in een artikel, een boekbespreking of een boek is toegestaan, mits de bron duidelijk en nauwkeurig wordt vermeld.

Verantwoordelijke uitgever : Claude Cheruy, Leuvenseweg 44, 1000 Brussel
Logo NIS : J.M. Ledoux

	Blz.
Inleiding	5
1. Waarom een enquête naar de arbeidskrachten.....	6
2. Organisatie en waarnemingsgebied van de enquête.....	6
3. Inhoud	7
4. Belangrijkste begrippen en definities	8
4.1 Werkgelegenheid.....	8
4.2 IAB-werkloosheid.....	8
4.3 Inactieve bevolking	9
4.4 Activiteitsgraad, werkgelegenheidsgraad en werkloosheidsgraad	9
5. Methodologie	9
5.1 Steekproefplan	9
5.2 Correctiemethoden	9
6. Precisie van de schattingen.....	10
6.1 Betrouwbaarheidsintervallen.....	10
6.2 Berekeningsvoorbeeld.....	10
6.3 Conclusies.....	11
6.4 Vergelijkingen.....	11
7. De nomenclatuur van de activiteiten (NACE) en beroepen (ISCO)	11
7.1 De nomenclatuur van de beroepen.....	11
7.2 De nomenclatuur van de economische activiteiten	12
Bibliografie	13
Tabellen en grafieken	15
Bijlagen.....	221
<i>Bijlage 1 Indeling van de arbeidskrachten/beroepsbevolking</i>	<i>222</i>
<i>Bijlage 2 Internationale classificatie van de beroepen ISCO - 1988</i>	<i>223</i>
<i>Bijlage 3 Secties en afdelingen van de activiteitennomenclatuur NACE</i>	<i>224</i>
<i>Bijlage 4 Individuele vragenlijst gebruikt bij de interviews.....</i>	<i>225</i>

TABELLEN EN GRAFIEKEN

Nieuwe nummering	Oude nummering ¹		Blz.
T1 - Totale bevolking			
T1.001	1.A.3	Arbeidssituatie, geslacht, leeftijd en woonplaats	16
T1.002	2.F.1/2.F.2	Evolutie van de arbeidssituatie sinds het voorgaande jaar, geslacht, leeftijd en woonplaats	20
T1.003	1.E.1	Behaald diploma, geslacht, leeftijd en woonplaats	28
T1.004	3.A.1/3.C.1	Werkgelegenheidsgraad, activiteitsgraad en werkloosheidsgraad volgens het geslacht, de leeftijd en de woonplaats (bevolking tussen 15 en 64 jaar)	34
Grafiek 1	Bijlage 6	Behaald diploma en arbeidssituatie (bevolking tussen 15 en 64 jaar)	41
T2 - Personen met een betrekking			
T2.001	2.A.1	Beroepsstatuut, geslacht, leeftijd en woonplaats	44
T2.002	1.B.8	Economische activiteit NACE, geslacht, leeftijd en woonplaats	52
T2.003	2.B.11	Economische activiteit NACE, beroep ISCO, geslacht en woonplaats	68
T2.004	2.B.11R	Economische activiteit NACE, beroep ISCO, geslacht en werkplaats (buitenland uitgezonderd)	76
T2.005	1.B.9	Beroep ISCO, geslacht, leeftijd en woonplaats	82
T2.006	4.B.2	Economische activiteit NACE, gewone wekelijkse arbeidsduur, geslacht en woonplaats	90
T2.007	1.B.7	Provincie en gewest van de werkplaats, geslacht, leeftijd en woonplaats	98
T2.008	2.B.3	Gewone wekelijkse arbeidsduur, beroepsstatuut, geslacht en woonplaats	106
T2.009	4.B.2	Provincie en gewest van de werkplaats, economische activiteit NACE, geslacht en woonplaats	114
T2.010	1.B.10	Loontrekkenden (PWA en gelegenhedswerk uitgezonderd) : arbeidstelsel (voltijds/deeltijds en reden), leeftijd, geslacht en woonplaats	122
T2.011	1.B.8/2.B.14	Loontrekkenden (PWA en gelegenhedswerk uitgezonderd) : arbeidstelsel (voltijds/deeltijds en reden), economische activiteit NACE, geslacht of leeftijd en woonplaats	130
T2.012	3.B.1	Deel van de deeltijds loontrekkenden in het totaal der loontrekkenden (tussen 15 en 64 jaar, PWA en gelegenhedswerk uitgezonderd), geslacht of leeftijd en woonplaats	138
T2.013	1.B.11	Loontrekkenden : soort contract (onbepaalde duur of tijdelijk), geslacht, leeftijd en woonplaats	140
T2.014	1.B.13	Afwijkend uurrooster en thuiswerk, geslacht, leeftijd en woonplaats	148
T2.015	2.B.12	Afwijkend uurrooster en thuiswerk, economische activiteit NACE, geslacht en woonplaats	152
T2.016	1.B.12	Zoeken naar een andere betrekking (en reden), geslacht, leeftijd. België	168
T2.017	1.E.4	Behaald diploma, geslacht, leeftijd en woonplaats	170
T2.018	3.A.2	Werkgelegenheidsgraad volgens het niveau van het behaald diploma, het geslacht, de leeftijd en de woonplaats	174
Grafiek 2	Bijlage 6	Werkplaats en woonplaats	179
Grafiek 3	- - -	Gewerkte uren tijdens de referentieweek	181
Grafiek 4	Bijlage 6	Loontrekkenden (PWA en gelegenhedswerk uitgezonderd): arbeidstelsel (voltijds/deeltijds en reden) en leeftijd	183
T3 - Werklozen IAB			
T3.001	1.C.9	Situatie voorafgaand aan het zoeken naar een betrekking, geslacht, leeftijd en woonplaats	186
T3.002	1.C.10	Duur van het zoeken naar een betrekking, geslacht, leeftijd en woonplaats	188
T3.003	1.C.12	Actieve methodes van het zoeken naar een betrekking, geslacht, leeftijd en woonplaats	196
T3.004	3.A.2	Werkloosheidsgraad volgens de leeftijd, het geslacht, de burgerlijke staat en de woonplaats	204
T3.005	1.E.9	Behaald diploma, geslacht, leeftijd en woonplaats	208
T4 - Niet-actieve bevolking			
T.4.001	1.C.7	Wens van een betrekking en reden voor het niet-zoeken naar een betrekking, geslacht, leeftijd. België	214
T.4.002	1.E.9	Behaald diploma, geslacht, leeftijd en woonplaats	216

¹ 1998 en vroeger

INLEIDING

Deze publicatie bevat de belangrijkste resultaten van de enquête naar de arbeidskrachten (EAK) die het Nationaal Instituut voor de Statistiek in 1999 heeft gehouden.

Deze steekproefenquête bij de huishoudens, die tussen 1983 en 1998 elke lente werd gehouden, werd *doorlopend* in januari 1999: de steekproef wordt voortaan gelijkmatig over het jaar gespreid. Bovendien werd de *vragenlijst* gewijzigd.

Het belangrijkste doel van de enquête is het opsplitsen van de bevolking op actieve leeftijd (15 jaar en ouder) in drie groepen (*personen met een betrekking, werklozen en inactieven*), volgens de criteria van het Internationaal Arbeidsbureau (IAB) - ook gekend als International Labour Office (ILO) -, en het verstrekken van beschrijvende en verklarende gegevens over elk van deze categorieën.

In het eerste deel vindt men een algemene beschrijving van de enquête: doelstellingen, waarnemingsgebied en organisatie, inhoud van de vragenlijst, begrippen en definities, steekproefmethode, nauwkeurigheid en vergelijkbaarheid van de resultaten, gebruikte nomenclaturen.

Het tweede deel (dat uit vier secties bestaat, met betrekking tot de totale bevolking, de personen met een betrekking, de IAB-werklozen en de inactieven) stelt een aantal resultaten van de enquête van 1999 voor, volgens een waaier van socio-economische (studieniveau voor de gehele bevolking, economische activiteitssector van de werkenden, ...) en demografische (leeftijd, geslacht, gewest, ...) variabelen.

De indeling in de drie IAB-groepen, de belangrijkste nomenclaturen en de vragenlijst zijn als bijlage te vinden.

* * *

De resultaten van de enquête naar de arbeidskrachten (voorheen enquête naar de beroepsbevolking) worden sinds 1991 jaarlijks gepubliceerd in een speciaal nummer van de reeks "Sociale Statistieken".

1. WAAROM EEN ENQUÊTE NAAR DE ARBEIDSKRACHTEN

De Belgische enquête naar de arbeidskrachten bij de huishoudens wordt ingericht in het kader van de communautaire steekproefenquêtes, gecoördineerd door het Bureau voor de Statistiek van de Europese Gemeenschappen (Eurostat), in samenwerking met de nationale instituten voor de statistiek.

Er zijn twee belangrijke redenen om dit soort enquêtes te houden.

1. Het opstellen van (zo goed mogelijk) **vergelijkbare statistieken** op het niveau van de Europese Unie of op wereldvlak, over de omvang, de structuur en de evolutie van de werkgelegenheid en de werkloosheid. Administratieve bestanden (voor België die van de RSZ, het RSVZ, de RVA, ...) die steunen op bijzondere nationale regelgevingen vormen hiervoor geen geschikte bron.

Het doel van een enquête als de EAK is nu net om werkgelegenheid, werkloosheid en inactiviteit te kunnen klasseren volgens de categorieën (definities, overeenkomsten, aanbevelingen) van het Internationaal Arbeidsbureau (IAB), die ook gebruikt worden door Eurostat, en aldus een zekere vergelijkbaarheid te verzekeren. Bijvoorbeeld houdt het (internationale) begrip "IAB-werkloosheid", zoals hierna gedefinieerd, geen verband met een eventuele vergoeding (in België door de RVA).

2. Naast de andere beschikbare bronnen voor de statistieken van de werkgelegenheid en de werkloosheid (administratieve bestanden, enquêtes bij bedrijven of de tienjaarlijkse demografische tellingen die met te grote tussenpozen gehouden worden om de snelle ontwikkelingen op de arbeidsmarkt goed te kunnen vatten) brengt de enquête een groot aantal **originele inlichtingen** die elders niet beschikbaar zijn.

De EAK biedt bijvoorbeeld een betere kennis van ...

- de deeltijdse arbeid en de motivering ervan (die vanzelfsprekend niet terug te vinden is in de bestanden);
- de arbeidsduur bij de loontrekkenden (eveneens afkomstig van de enquêtes bij de bedrijven) en de niet-loontrekkenden (de EAK vormt hiervoor de enige bron).
- de verschillende vormen van tijdelijke arbeid: PWA, interim, afgewisseld met een opleiding, studentencontract, ...;
- het zoeken van werknemers naar een andere baan, wat zowel op een kwantitatieve (verlangen om meer uren per week te werken) als een kwalitatieve (zoeken naar werk dat beter past bij de kwalificaties of naar betere werkomstandigheden) ondertewerkstelling kan wijzen: "tekort aan werkgelegenheid" of "ongeschikte werkgelegenheid";
- ontmoedigde werklozen (personen die zouden willen werken maar denken dat er voor hen geen werk beschikbaar is);
- de redenen waarom sommigen, hoewel ze werk zoeken, niet beschikbaar zijn om op korte termijn te beginnen werken, of, omgekeerd, zich bereid verklaren te werken maar geen werk zoeken;
- de opleidingen (school- of beroeps-, in of buiten het bedrijf);
- de geografische mobiliteit van de werknemers volgens bepaalde individuele kenmerken.

2. ORGANISATIE EN WAARNEMINGSGEBIED VAN DE ENQUETE

De enquête omvat de gehele bevolking in privéhuishoudens (uitgezonderd dus collectieve huishoudens zoals bejaardentehuizen, gevangenen, kazernes, kloosters, weeshuizen, ...), die op het nationale grondgebied wonen. Deze definitie omvat ook personen die wegens studie, verlof, ziekte, een zakenreis, ... gedurende korte tijd afwezig waren. Het huishouden (of gezin) wordt hier gedefinieerd als een enkelvoudige eenheid die ofwel bestaat uit een persoon die gewoonlijk alleen leeft, ofwel uit twee of meer personen, die, al dan niet door familiebanden verbonden, gewoonlijk eenzelfde woning betrekken en er samenleven.

De uitgelote personen zijn verplicht deel te nemen aan de enquête. Ze worden ingedeeld bij één van de groepen (heeft een betrekking, werkloos of niet-actief) op grond van informatie verkregen aan de hand van een vragenlijst die hoofdzakelijk betrekking heeft op hun activiteit in de loop van een gegeven **referentieweek** (sinds 1999 wordt de steekproef gelijkmatig over de 52 weken van het jaar gespreid).

In wezen gaat het om een enquête met een gestructureerd face-to-face-interview, gebaseerd op een individuele vragenlijst (zie bijlage 4) die voornamelijk bestaat uit gesloten vragen, en een beperkt aantal open vragen die later gecodeerd worden op basis van specifieke nomenclaturen (beroepen, economische bedrijfstakken...). De enquêteur neemt de antwoorden op volgens een strikte routing ("gestructureerde" vragenlijst). De vragenlijst werd gewijzigd ten opzichte van vroegere enquêtes: er werd voorrang gegeven aan objectieve informatie (zoals in vraag 1: *Heeft M_i in de referentieweek betaalde arbeid verricht, ook al was dat maar één uur ?*), terwijl het subjectief statuut (vraag 81) pas op het einde van het interview aan bod komt.

Daarnaast worden sinds 1999 personen tussen 15 en 64 jaar drie maanden na het eerste interview een tweede maal bevraagd, per post of telefonisch. Met deze tweede bevraging, die veel beknopter is, wil men de variaties op korte termijn van de werkgelegenheidsgraad en de werkloosheidsgraad bepalen.

3. INHOUD

De **demografische achtergrond** (geslacht, leeftijd, burgerlijke staat, verwantschap in het gezin, nationaliteit, duur van het verblijf en geboorteland indien het gaat om iemand met een buitenlandse nationaliteit) komt voor op een huishoudformulier met inlichtingen afkomstig uit het Rijksregister.

Elk lid van het huishouden van 15 jaar of ouder, wordt gevraagd de individuele vragenlijst (zie bijlage 4) te beantwoorden (in geval van afwezigheid mag een ander lid van het huishouden de inlichtingen verstrekken). De antwoorden leveren informatie over:

3.1 **de arbeidssituatie** gedurende de referentieweek (vragen 1 tot 6);

3.2 **de eerste werkring**: beroepsstatuut, economische activiteit van de lokale vestiging en de onderneming, beroep, aantal werknemers in de lokale vestiging en in de onderneming, arbeidsplaats, anciënniteit, vast of tijdelijk werk (vragen 7 tot 15);

3.3 **de duur en de kenmerken van de werktijd**: onderscheid tussen voltijdse en deeltijdse arbeid, aantal werkelijk gepresteerde uren tijdens de referentieweek en aantal gewoonlijk gepresteerde uren, evenals de eventuele reden voor het verschil (verlof, ziekte, variabel uurrooster, arbeidsconflict, overuren, ...), werk in een ploegenstelsel, avond- of nachtarbeid, werk op zaterdag of op zondag, thuiswerk (vragen 16 tot 25 & 33 tot 35);

3.4 **de eventuele tweede werkring**: bestaan van een tweede betrekking, beroepsstatuut, economische activiteit van de vestiging, aantal werkelijk gepresteerde uren en gewoonlijk gepresteerde uren, vast of tijdelijk werk (vragen 26 tot 32);

3.5 **het zoeken van een andere betrekking door de persoon met een betrekking**: reden (vrees de huidige baan te zullen verliezen, kwantitatieve of kwalitatieve ondertewerkstelling), aard van het gezochte werk, methodes die in de referentiemaand² zijn toegepast om ander werk te vinden, duur van het zoeken naar ander werk, beschikbaarheid om binnen de twee weken van werk te veranderen, inschrijving bij een officieel arbeidsbureau (vragen 36 tot 48, 52 tot 54 & 62 tot 64);

3.6 **het zoeken van een andere betrekking door de persoon zonder betrekking**: aard van het gezochte werk, methodes³ die in de afgelopen vier weken zijn toegepast om werk te vinden, duur van het zoeken naar werk, beschikbaarheid binnen de twee weken, situatie onmiddellijk vóór het zoeken naar werk (of in afwachting van een nieuwe werkring), inschrijving bij een officieel arbeidsbureau (vragen 42 tot 58);

3.7 **de situatie 1 jaar voor de enquête**: woonplaats, arbeidssituatie, beroepsstatuut, economische activiteit van de lokale vestiging waar de persoon werkte (vragen 59 en 65 tot 71);

3.8 **de vroegere werkervaring** van personen zonder betrekking: jaar waarin de betrokkene voor het laatst werkte, belangrijkste reden om de laatste betrekking of het laatste bedrijf te verlaten, beroepsstatuut in het laatste werk, economische activiteit van de vestiging waar de betrokkene zijn laatste werk uitoefende, uitgeoefend beroep op zijn laatste werk (vragen 60 en 61 & 67 tot 71);

3.9 **het onderwijs en de opleiding**: niveau van het hoogste diploma (onderwijs, naschoolse vorming of beroepsopleiding); evenals opleiding genoten in de afgelopen vier weken: kader (school, werkplaats), doel en duur ervan (vragen 72 tot 80);

3.10 **het subjectief statuut**, waar de geïnterviewde uit verschillende situaties ("heeft een betrekking", "leerling/student/in beroepsopleiding", "huisvrouw/huisman", "werkloze", "gepensioneerde", ...) diegene kiest die hem/haar het best karakteriseert (onafhankelijk van de criteria van het IAB) (vraag 81);

3.11 **de inkomsten** (het antwoord op deze vragen is facultatief) (vragen 82 tot 84).

Door de routing beantwoordt niemand alle 84 vragen.

² De referentiemaand bestaat uit de drie weken die voorafgaan aan de referentieweek, en de referentieweek zelf.

³ Er worden meerdere antwoorden aanvaard (vraag 52); daarom liggen de totalen bij Tabel T3.003 hoger dan het aantal IAB-werklozen.

4. BELANGRIJKSTE BEGRIPPEN EN DEFINITIES

Zoals vermeld verschaft de EAK informatie over drie exhaustieve en onderscheiden groepen (**personen met een betrekking, IAB-werklozen en niet-actieven**), waarbij personen beneden de 15 jaar automatisch onder de economisch niet-actieven ingedeeld worden.

Zoals eveneens hoger vermeld, moeten er passende definities en overeenkomsten worden aangenomen om op internationaal vlak vergelijkbare (in tijd en ruimte) data over werkgelegenheid en werkloosheid te verkrijgen. Voor de EAK steunt men op de Resolutie over de statistieken van de actieve bevolking, de werkgelegenheid, de werkloosheid en het tekort aan werkgelegenheid ("Résolution concernant les statistiques de la population active, de l'emploi, du chômage et du sous-emploi" - "Resolution concerning statistics of the economically active population, employment, unemployment and underemployment"), goedgekeurd door de dertiende Internationale Conferentie van Arbeidsstatistici (oktober 1982).

De belangrijkste definities luiden:

4.1. Werkgelegenheid

Tot de "personen met een betrekking" (soms "werkenden" genoemd) behoren alle personen boven een bepaalde leeftijd (vastgelegd op 15 jaar sinds 1992) die gedurende de referentieweek tot een van de volgende categorieën behoorden:

a. "Werkenden in loondienst"

a1. "op het werk aanwezig": personen die gedurende de referentieperiode enig werk verrichtten (met of zonder formeel contract) voor loon of salaris, in geld of in natura;

a2. "met een baan, maar niet op het werk aanwezig": personen die wel al in hun huidige werkring hebben gewerkt, maar gedurende de referentieperiode tijdelijk niet op het werk aanwezig waren (omwille van ziekte, zwangerschapsverlof, vakantie, sociaal conflict, weersomstandigheden of andere redenen) en die een formele band met hun baan hebben.

(Leerlingen die een vergoeding in geld of in natura hebben ontvangen worden beschouwd als werkenden in loondienst)

b. "Zelfstandigen":

b1. "op het werk aanwezig": personen die gedurende de referentieperiode enig werk verrichtten voor winst of voor het gezinsinkomen, in geld of in natura (niet betaalde meewerkende familieleden worden beschouwd als zelfstandigen);

b2. "met een bedrijf, maar niet op het werk aanwezig": personen die gedurende de referentieweek een bedrijf hadden (dit kan een industriële onderneming, een handelsonderneming, een landbouwbedrijf of een dienstverlenend bedrijf zijn), maar tijdelijk niet op het werk aanwezig waren om een bepaalde reden.

In de praktijk wordt het begrip "werk verricht tijdens de referentieweek" geïnterpreteerd als werk gedurende ten minste één uur. Hierdoor worden zelfs werknemers met een erg deeltijdse baan bij de personen met een betrekking ingedeeld.

4.2. IAB-werkloosheid

Tot de werklozen in de zin van het IAB (actieve bevolking zonder betrekking) behoren alle personen boven de leeftijd van 15 jaar, die gedurende de referentieperiode:

- ⇒ "zonder werk" waren, d.w.z. geen werkende in loondienst of zelfstandige waren zoals hierboven bepaald;
- ⇒ "direct beschikbaar" waren voor werk in loondienst of als zelfstandige; voor de EAK betekent dit beschikbaar om een tijdens de referentieperiode gevonden betrekking op te nemen binnen de twee weken;
- ⇒ "werk zochten", d.w.z. in een recente periode specifieke stappen hadden ondernomen om werk in loondienst of als zelfstandige te zoeken (voor de EAK worden alleen de methodes opgenomen die tijdens de vier weken vóór de enquête werden gebruikt; personen die werk gevonden hadden (vóór of tijdens de referentieweek) dat later begint, worden gerangschikt onder de IAB-werklozen, ongeacht de ondernomen stappen tijdens de afgelopen vier weken).

In het kader van deze publicatie zal "werkloos" steeds "werkloos in de IAB-definitie" betekenen; we herhalen dat dit begrip los staat van een inschrijving bij een openbaar plaatsingsbureau.

Deze twee hierboven omschreven grote groepen ("werkenden" en "werklozen", met andere woorden de actieve bevolking, met of zonder betrekking) vormen samen, volgens de terminologie van het IAB, de "arbeidskrachten" of de "beroepsbevolking van het ogenblik", gemeten over een korte referentieperiode (d.i. een week in de Eurostat-enquête).

In bijlage 1 vindt u een schematische weergave van de arbeidskrachten zoals gedefinieerd in de enquête.

4.3. Inactieve bevolking

De "inactieve bevolking" omvat alle personen die niet economisch actief waren in bovenvermelde zin, inclusief diegene jonger dan 15 jaar, namelijk: personen die zich uitsluitend met het huishouden bezig houden (vrouw of man aan de haard), die als vrijwilliger werken (bijvoorbeeld voor een humanitaire instelling), studenten en gepensioneerden (voor zover ze niet de minste vergoede activiteit uitoefenen). Deze definitie komt overeen met de optiek van de Nationale Rekeningen die onbezoldigde arbeid, thuis of elders, niet opnemen in de berekening van het Bruto Nationaal Product en is gericht op de coherentie van economische statistieken (nationale rekeningen) en sociale statistieken (arbeidsrekeningen).

In bepaalde tabellen in deze publicatie worden de inactieven echter opgesplitst in twee categorieën, naargelang ze zichzelf al dan niet als student beschouwen.

4.4. Activiteitsgraad, werkgelegenheidsgraad en werkloosheidsgraad

De activiteitsgraad geeft het aantal arbeidskrachten (werkenden en werklozen), m.a.w. de beroepsbevolking, in procenten van de bevolking tussen 15 en 64 jaar.

De werkgelegenheidsgraad (of tewerkstellingsgraad) geeft het aantal personen met een betrekking (werkenden) in procenten van de bevolking tussen 15 jaar en 64 jaar.

De werkloosheidsgraad geeft het aantal werklozen in procenten van de arbeidskrachten (werkenden en werklozen in de zin van het IAB).

In deze publicatie worden deze percentages gegeven naar geslacht, leeftijd en burgerlijke staat (voor België en voor de gewesten).

5. METHODOLOGIE

De steekproeftrekking van huishoudens gaat de eigenlijke enquête vooraf (fase waarin informatie verzameld wordt). De enquête zelf wordt gevolgd door de extrapolatie naar de gehele bevolking van de antwoorden van de steekproef.

5.1 Steekproefplan

De enquête naar de arbeidskrachten van 1999 is gebaseerd op een tweetrapssteekproef met stratificatie. De totale steekproef omvat 47.840 huishoudens (45.540 huishoudens, hetzij 90.080 personen op de actieve leeftijd van 15 jaar en ouder, hebben effectief deelgenomen aan de enquête), hetgeen neerkomt op een gemiddelde steekproeffractie van ongeveer 1/90. De steekproef is gebaseerd op het Rijksregister van natuurlijke personen dat is afgeleid van de bevolkingsregisters van de gemeenten.

Het nationale grondgebied wordt ingedeeld in provincies (inclusief het Brussels Hoofdstedelijk Gewest), die 11 strata vormen. De omvang van de steekproef in elk der provincies (strata) is evenredig aan de vierkantswortel van het aantal huishoudens die er gevestigd zijn; voor de minst bevolkte strata wordt de steekproeffractie echter verhoogd.

Binnen ieder stratum wordt een steekproef in twee trappen getrokken. De primaire eenheden (PE) bestaan uit statistische secties. Er zijn 6192 secties (hetzij een tiental per gemeente, met een gemiddelde oppervlakte van 5 km²) die uit sectoren bestaan (ter gelegenheid van de telling van 1971 afgebakend en sedertdien bijgewerkt), en overeenkomen met een stadsbuurt, of een dorp of gehucht op het platteland. Zij worden geselecteerd met een kans die benaderend evenredig is aan hun aantal huishoudens.

De secundaire steekprofeenheid is het huishouden. Uit elke primaire steekprofeenheid worden aselect 20 huishoudens getrokken volgens een procedure waarmee het gehele register van de desbetreffende primaire eenheid kan worden doorlopen; hierbij komen de reservehuishoudens, die enkel geënuquêteerd worden naarmate de basishuishoudens niet konden deelnemen aan de EAK. De totale steekproeffractie (primaire en secundaire eenheden) is gelijk voor alle gemeenten van een zelfde stratum.

5.2 Correctiemethoden

De extrapolatie naar de totale bevolking en de correctie voor non-respons vinden plaats op basis van de personen. De populatie en de steekproef worden onderworpen aan een poststratificatie naar provincie, geslacht en leeftijd (klassen van 5 jaar, met één klasse voor personen van 75 jaar en ouder). Voor elk van deze categorieën wordt een wegingsfactor berekend met als teller de bevolking op 1.1.1999 zoals voorhanden in het Rijksregister van natuurlijke personen en als noemer het aantal bruikbare antwoorden uit de enquête. Op die manier kan het aantal individuen van 15 jaar en ouder, 8.408.608 personen, niet behept worden door een steekproeffout, hooguit door de evolutie van het Rijksregister in de loop van 1999.

6. PRECISIE VAN DE SCHATTINGEN

Elke steekproefenquête brengt bepaalde soorten fouten (van zeer verscheidene aard of statuut) met zich mee op het gebied van de resultaten (of schattingen) :

- steekproeffouten te wijten aan het toevallige karakter van de trekking (waarbij, door louter toeval, een mogelijk verschil optreedt tussen de resultaten van een steekproef en de resultaten van een volledige volkstelling),
- fouten te wijten aan het non-responsfenomeen (gezinnen die vaak verhuizen zullen minder waarschijnlijk geënquêteerd worden),
- observatiefouten (technische fouten, coderingsfouten, verkeerde verklaringen van de respondent ...) die men eveneens kan vaststellen bij exhaustieve enquêtes (tellingen).

Er kan echter wel worden gesteld dat de resultaten van de Belgische steekproefenquête vrij juiste schattingen geven voor de voornaamste deelpopulaties (op het niveau van België en van de gewesten).

We stellen echter vast dat, naarmate men een gedetailleerdere classificatie van de resultaten (schattingen) nastreeft, de relatieve kans op toevalsfouten groter wordt : de schattingen van zeer geringe deelgroepen ondergaan dan dusdanige toevallige schommelingen dat ze uiteindelijk slechts een beperkte waarde hebben. In praktijk moet elke schatting met minder dan 5000 individuen met grote voorzichtigheid geïnterpreteerd worden.

6.1 Betrouwbaarheidsintervallen

De enquête naar de arbeidskrachten vertrekt van een beperkte steekproef van de volwassen bevolking (15 jaar en ouder) van het Rijk (ongeveer 90.000 bevroegde individuen) en heeft tot doel informatie te verstrekken over de gehele bevolking. Zoals vermeld gebeurt de steekproeftrekking willekeurig, de resultaten van de steekproef zijn toevallig. Dit betekent met name dat twee steekproeven van dezelfde omvang, getrokken uit dezelfde bevolking, waarschijnlijk geen identieke resultaten zouden opleveren.

Met een waarde (aantal, gemiddelde, verhouding,...) die geraamd wordt uit de getrokken steekproef, kan men "limietwaarden" verbinden, die eveneens toevallig zijn. Deze bepalen een "betrouwbaarheidsinterval" (B.I.) rond een centrale waarde geschat door de steekproef. Dit betrouwbaarheidsinterval weerspiegelt het precisieniveau van de steekproef voor de geschatte waarde. Naarmate dit interval kleiner is, zal de waarde die afgeleid werd uit de steekproef als meer precies beschouwd worden. Betrouwbaarheidsintervallen hebben gewoonlijk een waarschijnlijkheid van 95% en beslaan (ongeveer) ± 2 keer de standaardafwijking van de schatting ten opzichte van de centrale waarde. Dit betekent dat het bekomen betrouwbaarheidsinterval "op twee σ " 95 % "kans" heeft om de "werkelijke" waarde te bevatten van de onderzochte variabele (die betrekking heeft op de gehele bevolking en niet toevallig is).

Het is mogelijk om met een bepaalde betrouwbaarheid de precisie van de schattingen uit de enquête te bepalen door ze gelijk te stellen met een eenvoudige toevalsteekproef (als hadden alle individuen dezelfde kans om getrokken te worden). In werkelijkheid hebben meerdere elementen van het steekproefplan een invloed op de precisie:

- de stratificatie, waardoor de precisie verhoogt;
- de tweestapsteekproef, waardoor ze verlaagt (clustereffect);
- de oververtegenwoordiging van kleine provincies, waardoor de precisie stijgt ten nadele van de resultaten voor heel België.

6.2 Berekeningsvoorbeeld

Laten we de aantallen van tabel T.1.001 (mannen + vrouwen van 15 jaar en ouder) bekijken. De percentages werden berekend in verhouding tot een volwassen bevolking (15 jaar en ouder) van 8.408.608 personen.

De raming (extrapolatie) van 375.220 IAB-werklozen, namelijk $p = 4,46\%$, komt overeen met de 3863 werklozen in onze steekproef met $n = 90080$ leden.

De standaardafwijking voor deze proportie p kan geschat worden door $\sqrt{p(1-p)/n}$, namelijk bijna 0,07%.

Het betrouwbaarheidsinterval (dat overeenkomt met ± 2 standaardafwijkingen) over p gaat van $(4,46\% - 0,14\% =) 4,32\%$ tot $(4,46\% + 0,14\% =) 4,60\%$, wat we opnieuw kunnen converteren naar het aantal individuen. Het aantal IAB-werklozen (geschat op 375 220, m.a.w. 4,46% van 8.408.608) bevindt zich (zeer waarschijnlijk) tussen 4,32% van 8.408.608 (namelijk 363.252 individuen) en 4,60% van 8.408.608 (namelijk 386.796); deze marge van 23.544 personen tussen de onder- en de bovengrenzen herinnert de lezer er (indien nodig) aan dat de resultaten met omzichtigheid geïnterpreteerd moeten worden.

Deze redenering kan op alle aggregaten (deelverzamelingen van de bevolking) toegepast worden.

Het is vaak nuttig om een variatiecoëfficiënt (of relatieve standaardafwijking) in te voeren, namelijk de standaardafwijking op de geschatte proportie gedeeld door deze proportie (of nog de standaardafwijking op het geschatte aantal gedeeld

door dit aantal). De variatiecoëfficiënt (V.C.) op de proportie (of op het aantal) werklozen is ongeveer $0,07/4,46 = 1,57\%$, hoger dus dan de V.C. op de proportie (of het aantal) actieven met een betrekking.

Onderstaande tabel geeft de betrouwbaarheidsintervallen weer voor de belangrijkste categorieën (tabel 1.A.3); de percentages slaan op het geheel van de bevolking op actieve leeftijd (15 jaar en ouder)

CATEGORIE	Totaal	Met betrekking	IAB-werklozen	Studenten	Andere inactieven	
	15 jaar en ouder	15 jaar en ouder	15 jaar en ouder	15 jaar en ouder	15-64 jaar	65 jaar en ouder
Schatting N	8.408.608	4.007.068	375.220	760.845	1.595.380	1.670.095
Geschatte prop. p	100%	47,66%	4,46%	9,05%	18,97%	19,86%
Standaardafw. op p		0,17%	0,07%	0,10%	0,13%	0,13%
Interval op p		[47,32 48,00]	[4,32 4,60]	[8,85 9,25]	[18,71 19,23]	[19,60 20,12]
Variatiecoëfficiënt		0,35%	1,57%	1,10%	0,68%	0,65%

N.B. Gezien het kleine aantal werkenden, werklozen en studenten onder de bejaarde bevolking (en dus de geringe absolute onzekerheid hiervoor), kan men stellen dat onze schatting van 1.670.095 niet-actieven (studenten uitgezonderd) van 65 jaar en ouder betrouwbaarder is dan hierboven aangegeven, en dat het interval [19,60 20,12] verkleind zou kunnen worden..

6.3 Conclusies

Het is niet onze bedoeling om bij alle schattingen in alle tabellen betrouwbaarheidsintervallen te voegen.

Een benaderende formule (gebaseerd op een steekproef fractie van $1/90$, die wel varieert naargelang de provincies): de standaardafwijking voor een (gepubliceerd) geschat aantal N bedraagt ongeveer $\sqrt{90N}$; indien de publicatie voor een bepaalde categorie 3000 opgeeft, bedraagt de standaardafwijking meer dan 500.

Ten slotte moet opgemerkt worden dat onze constructie van symmetrische betrouwbaarheidsintervallen niet toepasbaar is op heel kleine categorieën (minder dan 2000 individuen).

6.4 Vergelijkingen

De resultaten van de EAK 1999 moeten met de grootste omzichtigheid vergeleken worden met die van voorgaande jaren. Naast de toevalsvariëaties, moet men er ook rekening mee houden dat de enquête **doorlopend** geworden is. De seizoenseffecten op de activiteits-, werkgelegenheids- en werkloosheidsgraden lijken echter klein, een indruk die slechts bevestigd of ontkend kan worden over enkele jaren. Toch merken we een uitgesproken seizoensgebondenheid in grafiek 3 met de werkelijke arbeidsduur tijdens de 52 referentieweken.

Bovendien kunnen we d.m.v. de **nieuwe vragenlijst**, dankzij een beter onderscheid van atypisch werk (deeltijds; gelegenheidswerk, uitzendarbeid, PWA, werk gecombineerd met een opleiding, ...) de personen met een betrekking beter identificeren (in het bijzonder deeltijds werkenden in loondienst) dan bij de vorige enquêtes. Vanaf nu klasseert men bijvoorbeeld (volgens de IAB-definities) de studenten die enkele uren per week werken onder de personen met een betrekking, terwijl hen vroeger de keuze werd gelaten, zich als "student" of "werkende" te beschouwen.

7. DE NOMENCLATUUR VAN DE ACTIVITEITEN (NACE) EN BEROEPEN (ISCO-COM).

Sinds de enquête van 1993 worden er op internationaal niveau geharmoniseerde nomenclaturen gebruikt voor de economische activiteiten en de beroepen.

De wijzigingen zijn zo groot dat elke strikte vergelijking met de voordien gebruikte nomenclaturen (NACE-70 voor de economische activiteiten en ISCO-68 voor de beroepen) onmogelijk wordt.

Hieronder vindt u een beknopte beschrijving van deze geactualiseerde nomenclaturen. Voor gedetailleerdere informatie over deze nomenclaturen kan men terecht in de publicaties die in de bibliografie werden opgenomen.

7.1. De nomenclatuur van de beroepen

De gereviseerde International Standard Classification of Occupations (ISCO-88) is een "systeem voor het klasseren en aggregeren van gegevens over beroepen die met behulp van volkstellingen en statistische enquêtes verzameld kunnen worden" [IAB]. Zij wil een instrument zijn "dat geschikt is om nationale gegevens over beroepen in een internationaal

perspectief te plaatsen". Hiertoe moeten de diverse beroepsgroepen geaggregeerd worden op een manier die kan toegepast worden op de arbeidskrachten van de verschillende landen.

In vergelijking met de vroegere versie van de ISCO (met achterhaalde inhoud qua beroepen, met al te heterogene of niet voldoende naar "competentie" onderscheiden beroepsgroepen) zijn de belangrijkste criteria om het systeem van "grote groepen" (10), "sub-grote groepen" (28), "subgroepen" (113) en "basisgroepen" (377) te definiëren: het "kwalificatieniveau" (bepaald door verwijzing naar de internationale classificatie van de opleiding of de onderwijsniveaus) en de "specialisatie van de kwalificaties" (bepaald vanuit de verschillende disciplines, de fabricatieprocessen, de gebruikte toerusting, de geleverde diensten, enz...). Bij de gemeenschappelijke Eurostat-enquêtes naar de arbeidskrachten wordt een kortere versie van de ISCO-88, die beter is aangepast aan de behoeften van de Gemeenschappen, gebruikt ("ISCO-COM").

Ten slotte bevat de nomenclatuur van de beroepen die het NIS voor de volkstelling van 1991 heeft opgesteld een conversietabel met de internationale nomenclatuur, zoals vereist door de resolutie van het IAB betreffende deze classificatie.

Bijlage 2 geeft in detail de "grote groepen" en de "sub-grote groepen" van de ISCO 88-COM.

7.2 De nomenclatuur van de economische activiteiten

De "Nomenclatuur van de Economische Activiteiten in de Europese Gemeenschappen" (NACE revisie 1) (NACE Rev. 1), heeft, zoals elke classificatie van dat type, verschillende aggregatieniveaus ten behoeve van de vergelijkbaarheid. Zij bestaat uit 17 secties en 31 subsecties, die dan weer onderverdeeld zijn in 60 afdelingen. Deze laatste komen zowel voor in de NACE als in de Internationale Type-classificatie van de Industrie (ITCI Rev.3), die op wereldvlak als basis wordt genomen. In vergelijking tot de ITCI werd de Europese nomenclatuur aangepast aan de Europese behoeften door de toevoeging van onderverdelingen in de rubrieken van de ITCI.

Daarenboven is de "NACE-BEL", de Belgische nomenclatuur die werd opgesteld door het NIS en die is afgeleid van de NACE Rev. 1, vergeleken met deze laatste, nog gedetailleerder om rekening te kunnen houden met specifieke nationale kenmerken.

Bijlage 3 geeft de twee belangrijkste niveaus van de NACE Rev.1 ("secties" en "subsecties"). Deze worden gebruikt bij de enquête naar de arbeidskrachten.

BIBLIOGRAFIE

1. Enquête naar de arbeidskrachten. Methoden en definities. (Eurostat, Luxembourg, 1998)
2. Een handleiding voor de gebruiker van de communautaire enquête naar de arbeidskrachten. (Eurostat, Luxembourg, 1988)
3. Enquête naar de arbeidskrachten. Resultaten 1999. (Eurostat, Luxembourg, 2000)
4. Enquête naar de arbeidskrachten. Chronologische reeksen: 1983 - 1991. (Eurostat, Luxembourg, 1993)
5. Resolutie over de statistieken van de actieve bevolking, de werkgelegenheid, de werkloosheid en het tekort aan werkgelegenheid ("Resolution concerning statistics of the economically active population, employment, unemployment and underemployment" - "Résolution concernant les statistiques de la population active, de l'emploi, du chômage et du sous-emploi"), Dertiende Internationale Conferentie van Arbeidsstatistici (IAB, Genève, 1988)
<http://www.ilo.org/public/english/bureau/stat/res/ecacpop.htm>
<http://www.ilo.org/public/english/bureau/stat/res/ecacpop.htm>
6. Resolutie betreffende de meting van het tekort aan werkgelegenheid en de ongeschikte werkgelegenheid ("Resolution concerning the measurement of underemployment and inadequate employment situations" - "Résolution concernant la mesure du sous-emploi et des situations d'emploi inadéquat"), Zestiende Internationale Conferentie van Arbeidsstatistici (IAB, Genève, 1998)
<http://www.ilo.org/public/english/bureau/stat/res/underemp.htm>
<http://www.ilo.org/public/french/bureau/stat/res/underemp.htm>
7. Verordening (EG) nr. 577/98 van de Raad van 9 maart 1998 betreffende de organisatie van een steekproefenquête naar de arbeidskrachten in de Gemeenschap (Publicatieblad van de Europese Gemeenschappen L 077 van 14 maart 1998)
8. Koninklijk Besluit van 10 januari 1999 betreffende de organisatie van een steekproefenquête naar de arbeidskrachten (Belgisch Staatsblad van 20 februari 1999).
9. Nomenclatuur van de economische activiteiten in de Europese Gemeenschap
http://europa.eu.int/eur-lex/nl/consleg/pdf/1990/nl_1990R3037_do_001.pdf
10. Activiteitennomenclatuur "NACE-BEL" (met toelichtingen) (Ministerie van Economische Zaken, Nationaal Instituut voor de Statistiek, 1995)
11. Algemene Volks- en Woningtelling op 1 maart 1991 - Code van de beroepen (Ministerie van Economische Zaken, Nationaal Instituut voor de Statistiek, 1993)
12. International Standard Classification of Occupations ISCO-88 - Classification internationale type des professions CITP-88. (Genève, IAB, 1991)
<http://www.ilo.org/public/english/bureau/stat/class/isco.htm>
<http://www.ilo.org/public/french/bureau/stat/class/isco.htm>
13. "De nieuwe enquête naar de arbeidskrachten van het Nationaal Instituut voor de Statistiek" in Trefpunt Economie 1999/9A (Ministerie van Economische Zaken)
14. Website van het Nationaal Instituut voor de Statistiek: <http://statbel.fgov.be>

T1

TOTALE BEVOLKING

T1.001

Enquête naar de arbeidskrachten 1999

Totale bevolking

Arbeidssituatie, geslacht, leeftijd en woonplaats

Arbeidssituatie	Totaal	Van 15 tot 24 jaar	Van 25 tot 49 jaar	50 jaar en meer	Minder dan 15 jaar	Van 15 tot 19 jaar	Van 20 tot 24 jaar	Van 25 tot 29 jaar
België								
Algemeen totaal								
Totaal	10.213.882	1.247.916	3.771.131	3.389.562	1.805.274	620.384	627.532	713.778
Mannen	4.993.790	634.143	1.910.075	1.525.739	923.833	317.097	317.046	361.568
Vrouwen	5.220.092	613.773	1.861.056	1.863.823	881.441	303.287	310.486	352.210
Totaal (15 jaar en meer)								
Totaal	8.408.608	1.247.916	3.771.131	3.389.562	0	620.384	627.532	713.778
Mannen	4.069.957	634.143	1.910.075	1.525.739	0	317.097	317.046	361.568
Vrouwen	4.338.651	613.773	1.861.056	1.863.823	0	303.287	310.486	352.210
Heeft een betrekking								
Totaal	4.007.068	349.757	2.975.976	681.335	0	52.150	297.608	567.488
Mannen	2.321.478	196.543	1.682.360	442.574	0	31.558	164.985	305.802
Vrouwen	1.685.590	153.214	1.293.616	238.761	0	20.591	132.623	261.686
Werkloos IAB								
Totaal	375.220	93.312	244.671	37.237	0	19.518	73.795	63.508
Mannen	179.446	45.638	113.090	20.718	0	10.756	34.881	32.397
Vrouwen	195.775	47.675	131.581	16.520	0	8.761	38.913	31.111
Student (15 jaar en meer)								
Totaal	760.845	735.907	23.819	1.119	0	525.546	210.361	16.381
Mannen	380.875	367.608	13.267	0	0	264.712	102.896	9.303
Vrouwen	379.969	368.298	10.552	1.119	0	260.834	107.464	7.078
Niet actief (15 tot 64 jaar)								
Totaal	1.595.380	68.939	526.666	999.775	0	23.171	45.769	66.401
Mannen	517.830	24.353	101.358	392.119	0	10.070	14.283	14.066
Vrouwen	1.077.550	44.586	425.307	607.656	0	13.100	31.486	52.335
Niet actief (65 jaar en meer)								
Totaal	1.670.095	-	-	1.670.095	-	-	-	-
Mannen	670.329	-	-	670.329	-	-	-	-
Vrouwen	999.767	-	-	999.767	-	-	-	-
Niet actief (- 15 jaar)								
Totaal	1.805.274	-	-	-	1.805.274	-	-	-
Mannen	923.833	-	-	-	923.833	-	-	-
Vrouwen	881.441	-	-	-	881.441	-	-	-
Brussels Hoofdstedelijk Gewest								
Algemeen totaal								
Totaal	954.478	116.970	361.878	306.849	168.781	53.407	63.563	82.745
Mannen	454.970	57.524	181.406	129.550	86.491	26.969	30.555	41.206
Vrouwen	499.508	59.446	180.472	177.299	82.290	26.438	33.008	41.538
Totaal (15 jaar en meer)								
Totaal	785.697	116.970	361.878	306.849	0	53.407	63.563	82.745
Mannen	368.480	57.524	181.406	129.550	0	26.969	30.555	41.206
Vrouwen	417.218	59.446	180.472	177.299	0	26.438	33.008	41.538
Heeft een betrekking								
Totaal	340.113	22.599	251.637	65.877	0	2.522	20.077	56.835
Mannen	188.171	12.726	137.093	38.351	0	1.918	10.808	29.421
Vrouwen	151.942	9.873	114.544	27.526	0	604	9.268	27.414
Werkloos IAB								
Totaal	63.710	12.310	44.195	7.206	0	2.067	10.243	10.909
Mannen	35.507	6.450	24.921	4.135	0	856	5.595	6.184
Vrouwen	28.203	5.860	19.273	3.070	0	1.211	4.649	4.724
Student (15 jaar en meer)								
Totaal	79.325	71.631	7.560	134	0	46.236	25.395	4.596
Mannen	39.034	34.420	4.614	0	0	22.914	11.506	2.965
Vrouwen	40.290	37.211	2.945	134	0	23.322	13.889	1.630
Niet actief (15 tot 64 jaar)								
Totaal	143.141	10.430	58.487	74.224	0	2.582	7.848	10.406
Mannen	47.727	3.927	14.777	29.023	0	1.281	2.646	2.636
Vrouwen	95.414	6.503	43.710	45.201	0	1.301	5.202	7.770
Niet actief (65 jaar en meer)								
Totaal	159.408	-	-	159.408	-	-	-	-
Mannen	58.040	-	-	58.040	-	-	-	-
Vrouwen	101.368	-	-	101.368	-	-	-	-
Niet actief (- 15 jaar)								
Totaal	168.781	-	-	-	168.781	-	-	-
Mannen	86.491	-	-	-	86.491	-	-	-
Vrouwen	82.290	-	-	-	82.290	-	-	-

T1.001

Enquête naar de arbeidskrachten 1999

Totale bevolking

Arbeidssituatie, geslacht, leeftijd en woonplaats (vervolg en einde)

Arbeidssituatie	Totaal	Van 15 tot 24 jaar	Van 25 tot 49 jaar	50 jaar en meer	Minder dan 15 jaar	Van 15 tot 19 jaar	Van 20 tot 24 jaar	Van 25 tot 29 jaar
Vlaams Gewest								
Algemeen totaal								
Totaal	5.926.921	718.700	2.197.205	1.995.110	1.015.906	361.990	356.710	402.964
Mannen	2.923.593	366.479	1.118.551	918.646	519.916	185.453	181.026	204.485
Vrouwen	3.003.328	352.220	1.078.654	1.076.464	495.990	176.537	175.683	198.479
Totaal (15 jaar en meer)								
Totaal	4.911.015	718.700	2.197.205	1.995.110	0	361.990	356.710	402.964
Mannen	2.403.677	366.479	1.118.551	918.646	0	185.453	181.026	204.485
Vrouwen	2.507.338	352.220	1.078.654	1.076.464	0	176.537	175.683	198.479
Heeft een betrekking								
Totaal	2.476.124	237.810	1.834.181	404.132	0	38.218	199.593	348.091
Mannen	1.431.445	130.920	1.032.186	268.338	0	21.639	109.281	185.148
Vrouwen	1.044.679	106.890	801.995	135.794	0	16.579	90.312	162.943
Werkloos IAB								
Totaal	140.408	37.073	86.972	16.363	0	9.642	27.431	19.572
Mannen	65.602	18.508	37.278	9.816	0	5.996	12.512	10.703
Vrouwen	74.806	18.565	49.694	6.547	0	3.645	14.920	8.869
Student (15 jaar en meer)								
Totaal	426.763	417.015	9.206	543	0	305.825	111.190	6.852
Mannen	213.818	208.716	5.102	0	0	154.442	54.274	3.664
Vrouwen	212.945	208.299	4.104	543	0	151.383	56.916	3.188
Niet actief (15 tot 64 jaar)								
Totaal	904.605	26.802	266.847	610.956	0	8.306	18.496	28.449
Mannen	292.425	8.335	43.986	240.104	0	3.376	4.960	4.969
Vrouwen	612.179	18.467	222.862	370.851	0	4.930	13.536	23.479
Niet actief (65 jaar en meer)								
Totaal	963.116	-	-	963.116	-	-	-	-
Mannen	400.387	-	-	400.387	-	-	-	-
Vrouwen	562.729	-	-	562.729	-	-	-	-
Niet actief (- 15 jaar)								
Totaal	1.015.906	-	-	-	1.015.906	-	-	-
Mannen	519.916	-	-	-	519.916	-	-	-
Vrouwen	495.990	-	-	-	495.990	-	-	-
Waals Gewest								
Algemeen totaal								
Totaal	3.332.483	412.246	1.212.047	1.087.602	620.588	204.987	207.259	228.069
Mannen	1.615.227	210.140	610.118	477.543	317.427	104.675	105.465	115.877
Vrouwen	1.717.256	202.106	601.929	610.059	303.161	100.312	101.794	112.192
Totaal (15 jaar en meer)								
Totaal	2.711.896	412.246	1.212.047	1.087.602	0	204.987	207.259	228.069
Mannen	1.297.801	210.140	610.118	477.543	0	104.675	105.465	115.877
Vrouwen	1.414.095	202.106	601.929	610.059	0	100.312	101.794	112.192
Heeft een betrekking								
Totaal	1.190.831	89.348	890.158	211.325	0	11.410	77.939	162.562
Mannen	701.862	52.897	513.081	135.884	0	8.001	44.896	91.233
Vrouwen	488.969	36.451	377.077	75.441	0	3.409	33.043	71.329
Werkloos IAB								
Totaal	171.103	43.930	113.504	13.669	0	7.809	36.120	33.027
Mannen	78.337	20.680	50.891	6.766	0	3.905	16.775	15.510
Vrouwen	92.766	23.250	62.613	6.903	0	3.905	19.345	17.517
Student (15 jaar en meer)								
Totaal	254.757	247.261	7.054	442	0	173.485	73.776	4.933
Mannen	128.023	124.472	3.551	0	0	87.356	37.117	2.673
Vrouwen	126.734	122.789	3.503	442	0	86.130	36.659	2.260
Niet actief (15 tot 64 jaar)								
Totaal	547.634	31.707	201.332	314.595	0	12.282	19.425	27.547
Mannen	177.678	12.091	42.595	122.991	0	5.414	6.678	6.460
Vrouwen	369.957	19.616	158.736	191.604	0	6.869	12.747	21.086
Niet actief (65 jaar en meer)								
Totaal	547.571	-	-	547.571	-	-	-	-
Mannen	211.901	-	-	211.901	-	-	-	-
Vrouwen	335.669	-	-	335.669	-	-	-	-
Niet actief (- 15 jaar)								
Totaal	620.588	-	-	-	620.588	-	-	-
Mannen	317.427	-	-	-	317.427	-	-	-
Vrouwen	303.161	-	-	-	303.161	-	-	-

T1.002

Enquête naar de arbeidskrachten 1999

Totale bevolking

Evolutie van de arbeidssituatie sinds het voorgaande jaar, geslacht, leeftijd en

Situatie 1 jaar voor de enquête	Arbeidssituatie in het jaar van de enquête					
	Totaal			Heeft een betrekking		
	Totaal	Mannen	Vrouwen	Totaal	Mannen	Vrouwen
België						
Algemeen totaal						
Totaal	8.408.608	4.069.957	4.338.651	4.007.068	2.321.478	1.685.590
Van 15 tot 24 jaar	1.247.916	634.143	613.773	349.757	196.543	153.214
Van 25 tot 49 jaar	3.771.131	1.910.075	1.861.056	2.975.976	1.682.360	1.293.616
50 jaar en meer	3.389.562	1.525.739	1.863.823	681.335	442.574	238.761
Had dezelfde betrekking						
Totaal	3.506.825	2.057.238	1.449.587	3.506.825	2.057.238	1.449.587
Van 15 tot 24 jaar	180.299	104.915	75.384	180.299	104.915	75.384
Van 25 tot 49 jaar	2.675.325	1.526.991	1.148.334	2.675.325	1.526.991	1.148.334
50 jaar en meer	651.201	425.331	225.869	651.201	425.331	225.869
Oefende een andere betrekking uit						
Totaal	416.911	234.851	182.060	224.774	137.201	87.573
Van 15 tot 24 jaar	67.799	36.341	31.458	44.550	26.385	18.164
Van 25 tot 49 jaar	267.314	148.025	119.289	171.880	104.090	67.790
50 jaar en meer	81.798	50.485	31.313	8.344	6.726	1.619
Was student, leerling						
Totaal	958.941	478.734	480.207	111.123	57.950	53.173
Van 15 tot 24 jaar	907.092	453.303	453.788	97.078	50.654	46.425
Van 25 tot 49 jaar	47.794	24.148	23.646	14.045	7.296	6.748
50 jaar en meer	4.056	1.283	2.773	0	0	0
Hield zich met het huishouden bezig						
Totaal	736.399	13.658	722.742	12.240	767	11.473
Van 15 tot 24 jaar	14.119	1.313	12.806	607	137	470
Van 25 tot 49 jaar	301.237	6.912	294.325	10.092	630	9.461
50 jaar en meer	421.043	5.432	415.610	1.542	0	1.542
Was arbeidsongeschikt						
Totaal	215.683	124.982	90.701	18.555	10.109	8.446
Van 15 tot 24 jaar	5.511	2.715	2.796	740	206	535
Van 25 tot 49 jaar	100.032	51.419	48.613	10.446	5.060	5.386
50 jaar en meer	110.140	70.848	39.291	7.368	4.843	2.525
Was werkloos						
Totaal	492.540	213.206	279.334	96.380	42.599	53.781
Van 15 tot 24 jaar	58.051	26.519	31.532	21.907	11.640	10.267
Van 25 tot 49 jaar	295.756	114.229	181.527	71.460	30.134	41.327
50 jaar en meer	138.733	72.457	66.275	3.013	825	2.187
Was in brugpensioen						
Totaal	160.601	135.678	24.924	238	168	70
Van 25 tot 49 jaar	1.178	833	345	0	0	0
50 jaar en meer	159.423	134.844	24.579	238	168	70
Was gepensioneerd						
Totaal	1.791.498	752.607	1.038.891	3.803	2.582	1.221
Van 25 tot 49 jaar	12.658	7.202	5.456	619	432	187
50 jaar en meer	1.778.840	745.405	1.033.435	3.185	2.150	1.035
Andere situatie						
Totaal	129.211	59.005	70.206	33.131	12.864	20.267
Van 15 tot 24 jaar	15.044	9.036	6.008	4.576	2.607	1.969
Van 25 tot 49 jaar	69.837	30.316	39.521	22.110	7.727	14.383
50 jaar en meer	44.329	19.653	24.676	6.444	2.530	3.914

woonplaats

Arbeidssituatie in het jaar van de enquête

Werkloos IAB			Student/in opleiding			Andere			Situatie 1 jaar voor de enquête
Totaal	Mannen	Vrouwen	Totaal	Mannen	Vrouwen	Totaal	Mannen	Vrouwen	
België									
Algemeen totaal									
375.220	179.446	195.775	760.845	380.875	379.969	3.265.475	1.188.159	2.077.316	Totaal
93.312	45.638	47.675	735.907	367.608	368.298	68.939	24.353	44.586	Van 15 tot 24 jaar
244.671	113.090	131.581	23.819	13.267	10.552	526.666	101.358	425.307	Van 25 tot 49 jaar
37.237	20.718	16.520	1.119	0	1.119	2.669.870	1.062.447	1.607.423	50 jaar en meer
0	0	0	0	0	0	0	0	0	Had dezelfde betrekking
0	0	0	0	0	0	0	0	0	Totaal
0	0	0	0	0	0	0	0	0	Van 15 tot 24 jaar
0	0	0	0	0	0	0	0	0	Van 25 tot 49 jaar
0	0	0	0	0	0	0	0	0	50 jaar en meer
Oefende een andere betrekking uit									
83.350	44.703	38.647	3.537	1.741	1.796	105.250	51.206	54.044	Totaal
14.935	7.602	7.334	2.843	1.541	1.303	5.471	814	4.658	Van 15 tot 24 jaar
61.686	33.181	28.506	694	201	494	33.054	10.554	22.500	Van 25 tot 49 jaar
6.728	3.920	2.808	0	0	0	66.726	39.839	26.887	50 jaar en meer
Was student, leerling									
56.336	26.937	29.400	751.193	377.082	374.110	40.289	16.765	23.524	Totaal
48.000	23.683	24.316	730.542	365.036	365.506	31.472	13.931	17.541	Van 15 tot 24 jaar
8.288	3.254	5.034	20.463	12.047	8.417	4.998	1.552	3.447	Van 25 tot 49 jaar
49	0	49	188	0	188	3.819	1.283	2.536	50 jaar en meer
Hield zich met het huishouden bezig									
20.448	2.239	18.209	2.096	363	1.733	701.615	10.289	691.327	Totaal
1.964	367	1.597	820	363	458	10.729	446	10.282	Van 15 tot 24 jaar
17.534	1.674	15.860	641	0	641	272.971	4.608	268.363	Van 25 tot 49 jaar
950	198	752	634	0	634	417.916	5.235	412.682	50 jaar en meer
Was arbeidsongeschikt									
6.538	3.406	3.132	522	274	248	190.067	111.193	78.875	Totaal
341	0	341	427	179	248	4.003	2.330	1.673	Van 15 tot 24 jaar
5.475	2.800	2.675	95	95	0	84.016	43.464	40.552	Van 25 tot 49 jaar
723	607	117	0	0	0	102.048	65.399	36.650	50 jaar en meer
Was werkloos									
190.793	91.415	99.378	1.480	482	998	203.887	78.710	125.177	Totaal
23.963	11.287	12.676	430	102	328	11.751	3.491	8.260	Van 15 tot 24 jaar
140.013	65.395	74.618	1.050	380	670	83.233	18.320	64.912	Van 25 tot 49 jaar
26.817	14.734	12.083	0	0	0	108.903	56.898	52.005	50 jaar en meer
Was in brugpensioen									
98	98	0	0	0	0	160.265	135.412	24.854	Totaal
98	98	0	0	0	0	1.080	736	345	Van 25 tot 49 jaar
0	0	0	0	0	0	159.185	134.676	24.509	50 jaar en meer
Was gepensioneerd									
0	0	0	65	0	65	1.787.629	750.025	1.037.605	Totaal
0	0	0	0	0	0	12.040	6.770	5.270	Van 25 tot 49 jaar
0	0	0	65	0	65	1.775.590	743.255	1.032.335	50 jaar en meer
Andere situatie									
17.657	10.648	7.009	1.951	933	1.018	76.472	34.561	41.912	Totaal
4.110	2.699	1.411	844	388	456	5.514	3.341	2.173	Van 15 tot 24 jaar
11.577	6.689	4.888	875	544	331	35.275	15.356	19.919	Van 25 tot 49 jaar
1.970	1.259	711	232	0	232	35.683	15.864	19.820	50 jaar en meer

T1.002

Enquête naar de arbeidskrachten 1999

Totale bevolking

Evolutie van de arbeidssituatie sinds het voorgaande jaar, geslacht, leeftijd en

Situatie 1 jaar voor de enquête	Arbeidssituatie in het jaar van de enquête					
	Totaal			Heeft een betrekking		
	Totaal	Mannen	Vrouwen	Totaal	Mannen	Vrouwen
Brussels Hoofdstedelijk Gewest						
Algemeen totaal						
Totaal	785.697	368.480	417.218	340.113	188.171	151.942
Van 15 tot 24 jaar	116.970	57.524	59.446	22.599	12.726	9.873
Van 25 tot 49 jaar	361.878	181.406	180.472	251.637	137.093	114.544
50 jaar en meer	306.849	129.550	177.299	65.877	38.351	27.526
Had dezelfde betrekking						
Totaal	291.620	163.610	128.010	291.620	163.610	128.010
Van 15 tot 24 jaar	9.781	5.412	4.369	9.781	5.412	4.369
Van 25 tot 49 jaar	218.317	121.396	96.921	218.317	121.396	96.921
50 jaar en meer	63.522	36.802	26.720	63.522	36.802	26.720
Oefende een andere betrekking uit						
Totaal	47.978	26.115	21.863	19.090	10.170	8.921
Van 15 tot 24 jaar	5.698	3.379	2.319	2.386	1.540	846
Van 25 tot 49 jaar	32.571	17.370	15.201	16.024	8.025	8.000
50 jaar en meer	9.709	5.366	4.343	680	606	75
Was student, leerling						
Totaal	102.046	50.676	51.370	10.143	5.827	4.316
Van 15 tot 24 jaar	88.215	43.698	44.517	7.102	4.278	2.824
Van 25 tot 49 jaar	12.970	6.693	6.277	3.041	1.550	1.491
50 jaar en meer	861	285	576	0	0	0
Hield zich met het huishouden bezig						
Totaal	57.220	3.066	54.153	2.099	98	2.001
Van 15 tot 24 jaar	3.449	557	2.892	170	98	72
Van 25 tot 49 jaar	31.290	1.484	29.806	1.858	0	1.858
50 jaar en meer	22.482	1.026	21.456	71	0	71
Was arbeidsongeschikt						
Totaal	20.079	10.666	9.413	1.524	566	958
Van 15 tot 24 jaar	951	401	550	168	0	168
Van 25 tot 49 jaar	10.302	5.666	4.636	1.101	392	709
50 jaar en meer	8.826	4.599	4.227	255	175	80
Was werkloos						
Totaal	67.232	32.976	34.256	11.850	5.701	6.149
Van 15 tot 24 jaar	6.431	2.656	3.775	2.368	1.096	1.271
Van 25 tot 49 jaar	43.303	20.833	22.470	8.775	4.169	4.607
50 jaar en meer	17.498	9.488	8.010	707	436	271
Was in brugpensioen						
Totaal	10.485	7.699	2.786	142	73	70
Van 25 tot 49 jaar	67	67	0	0	0	0
50 jaar en meer	10.418	7.632	2.786	142	73	70
Was gepensioneerd						
Totaal	168.061	61.368	106.694	169	52	117
Van 25 tot 49 jaar	649	236	413	0	0	0
50 jaar en meer	167.412	61.131	106.281	169	52	117
Andere situatie						
Totaal	20.977	12.304	8.673	3.475	2.074	1.402
Van 15 tot 24 jaar	2.446	1.422	1.024	623	303	321
Van 25 tot 49 jaar	12.409	7.660	4.748	2.521	1.562	959
50 jaar en meer	6.122	3.221	2.901	331	209	122

woonplaats (vervolg)

Arbeidssituatie in het jaar van de enquête

Werkloos IAB			Student/in opleiding			Andere			Situatie 1 jaar voor de enquête
Totaal	Mannen	Vrouwen	Totaal	Mannen	Vrouwen	Totaal	Mannen	Vrouwen	
Brussels Hoofdstedelijk Gewest									
Algemeen totaal									
63.710	35.507	28.203	79.325	39.034	40.290	302.549	105.767	196.782	Totaal
12.310	6.450	5.860	71.631	34.420	37.211	10.430	3.927	6.503	Van 15 tot 24 jaar
44.195	24.921	19.273	7.560	4.614	2.945	58.487	14.777	43.710	Van 25 tot 49 jaar
7.206	4.135	3.070	134	0	134	233.633	87.063	146.569	50 jaar en meer
Had dezelfde betrekking									
0	0	0	0	0	0	0	0	0	Totaal
0	0	0	0	0	0	0	0	0	Van 15 tot 24 jaar
0	0	0	0	0	0	0	0	0	Van 25 tot 49 jaar
0	0	0	0	0	0	0	0	0	50 jaar en meer
Oefende een andere betrekking uit									
15.186	9.156	6.030	815	367	448	12.886	6.422	6.464	Totaal
2.140	1.476	663	551	291	260	622	72	549	Van 15 tot 24 jaar
11.304	6.778	4.526	264	76	188	4.979	2.491	2.488	Van 25 tot 49 jaar
1.743	901	842	0	0	0	7.286	3.859	3.427	50 jaar en meer
Was student, leerling									
8.599	3.947	4.652	76.882	37.664	39.219	6.421	3.238	3.183	Totaal
6.342	3.052	3.290	70.464	33.846	36.618	4.307	2.522	1.785	Van 15 tot 24 jaar
2.257	895	1.362	6.419	3.818	2.601	1.253	431	823	Van 25 tot 49 jaar
0	0	0	0	0	0	861	285	576	50 jaar en meer
Hield zich met het huishouden bezig									
2.865	759	2.106	458	155	303	51.797	2.055	49.743	Totaal
352	148	205	324	155	168	2.603	156	2.447	Van 15 tot 24 jaar
2.348	446	1.902	66	0	66	27.018	1.038	25.980	Van 25 tot 49 jaar
165	165	0	69	0	69	22.177	861	21.316	50 jaar en meer
Was arbeidsongeschikt									
867	478	390	171	171	0	17.516	9.451	8.066	Totaal
0	0	0	76	76	0	707	325	381	Van 15 tot 24 jaar
867	478	390	95	95	0	8.238	4.701	3.537	Van 25 tot 49 jaar
0	0	0	0	0	0	8.571	4.425	4.147	50 jaar en meer
Was werkloos									
31.317	17.489	13.828	251	81	170	23.814	9.706	14.108	Totaal
2.567	1.101	1.465	80	0	80	1.417	458	959	Van 15 tot 24 jaar
23.927	13.725	10.203	171	81	90	10.429	2.859	7.570	Van 25 tot 49 jaar
4.823	2.663	2.160	0	0	0	11.968	6.389	5.579	50 jaar en meer
Was in brugpensioen									
0	0	0	0	0	0	10.342	7.626	2.716	Totaal
0	0	0	0	0	0	67	67	0	Van 25 tot 49 jaar
0	0	0	0	0	0	10.275	7.559	2.716	50 jaar en meer
Was gepensioneerd									
0	0	0	65	0	65	167.828	61.315	106.512	Totaal
0	0	0	0	0	0	649	236	413	Van 25 tot 49 jaar
0	0	0	65	0	65	167.178	61.079	106.099	50 jaar en meer
Andere situatie									
4.875	3.679	1.196	681	597	84	11.945	5.954	5.991	Totaal
910	673	237	137	53	84	776	393	383	Van 15 tot 24 jaar
3.490	2.600	891	544	544	0	5.853	2.954	2.898	Van 25 tot 49 jaar
475	407	69	0	0	0	5.317	2.606	2.710	50 jaar en meer

T1.002

Enquête naar de arbeidskrachten 1999

Totale bevolking

Evolutie van de arbeidssituatie sinds het voorgaande jaar, geslacht, leeftijd en

Situatie 1 jaar voor de enquête	Arbeidssituatie in het jaar van de enquête					
	Totaal			Heeft een betrekking		
	Totaal	Mannen	Vrouwen	Totaal	Mannen	Vrouwen
Vlaams Gewest						
Algemeen totaal						
Totaal	4.911.015	2.403.677	2.507.338	2.476.124	1.431.445	1.044.679
Van 15 tot 24 jaar	718.700	366.479	352.220	237.810	130.920	106.890
Van 25 tot 49 jaar	2.197.205	1.118.551	1.078.654	1.834.181	1.032.186	801.995
50 jaar en meer	1.995.110	918.646	1.076.464	404.132	268.338	135.794
Had dezelfde betrekking						
Totaal	2.158.559	1.261.948	896.612	2.158.559	1.261.948	896.612
Van 15 tot 24 jaar	125.699	71.121	54.578	125.699	71.121	54.578
Van 25 tot 49 jaar	1.648.993	934.165	714.829	1.648.993	934.165	714.829
50 jaar en meer	383.867	256.662	127.205	383.867	256.662	127.205
Oefende een andere betrekking uit						
Totaal	256.297	145.581	110.715	159.124	98.017	61.107
Van 15 tot 24 jaar	44.505	23.413	21.092	32.713	19.042	13.672
Van 25 tot 49 jaar	167.072	93.492	73.580	120.893	74.553	46.340
50 jaar en meer	44.720	28.676	16.044	5.518	4.423	1.094
Was student, leerling						
Totaal	527.886	264.267	263.619	70.381	35.309	35.073
Van 15 tot 24 jaar	509.647	254.981	254.666	65.058	32.434	32.624
Van 25 tot 49 jaar	16.952	8.879	8.073	5.323	2.875	2.448
50 jaar en meer	1.286	406	880	0	0	0
Hield zich met het huishouden bezig						
Totaal	428.600	5.494	423.106	6.292	321	5.971
Van 15 tot 24 jaar	5.572	370	5.202	253	0	253
Van 25 tot 49 jaar	158.437	2.680	155.757	4.837	321	4.516
50 jaar en meer	264.591	2.444	262.147	1.201	0	1.201
Was arbeidsongeschikt						
Totaal	122.744	71.878	50.866	10.159	6.209	3.949
Van 15 tot 24 jaar	3.050	1.444	1.606	539	206	334
Van 25 tot 49 jaar	55.394	27.912	27.481	5.280	2.782	2.499
50 jaar en meer	64.301	42.521	21.779	4.339	3.222	1.117
Was werkloos						
Totaal	221.632	90.164	131.468	48.366	20.025	28.341
Van 15 tot 24 jaar	24.345	11.487	12.857	11.506	6.775	4.731
Van 25 tot 49 jaar	117.375	37.996	79.379	35.061	12.910	22.151
50 jaar en meer	79.912	40.681	39.231	1.800	340	1.460
Was in brugpensioen						
Totaal	100.939	86.597	14.342	95	95	0
Van 25 tot 49 jaar	467	382	85	0	0	0
50 jaar en meer	100.471	86.215	14.256	95	95	0
Was gepensioneerd						
Totaal	1.039.847	454.272	585.575	2.956	1.936	1.020
Van 25 tot 49 jaar	6.019	3.843	2.176	533	347	187
50 jaar en meer	1.033.829	450.429	583.399	2.423	1.589	833
Andere situatie						
Totaal	54.511	23.476	31.035	20.191	7.585	12.607
Van 15 tot 24 jaar	5.882	3.662	2.220	2.041	1.344	698
Van 25 tot 49 jaar	26.496	9.202	17.293	13.260	4.235	9.025
50 jaar en meer	22.134	10.612	11.522	4.890	2.006	2.884

woonplaats (vervolg)

Arbeidssituatie in het jaar van de enquête

Werkloos IAB			Student/in opleiding			Andere			Situatie 1 jaar voor de enquête
Totaal	Mannen	Vrouwen	Totaal	Mannen	Vrouwen	Totaal	Mannen	Vrouwen	
Vlaams Gewest									
Algemeen totaal									
140.408	65.602	74.806	426.763	213.818	212.945	1.867.721	692.813	1.174.908	Totaal
37.073	18.508	18.565	417.015	208.716	208.299	26.802	8.335	18.467	Van 15 tot 24 jaar
86.972	37.278	49.694	9.206	5.102	4.104	266.847	43.986	222.862	Van 25 tot 49 jaar
16.363	9.816	6.547	543	0	543	1.574.072	640.492	933.580	50 jaar en meer
Had dezelfde betrekking									
0	0	0	0	0	0	0	0	0	Totaal
0	0	0	0	0	0	0	0	0	Van 15 tot 24 jaar
0	0	0	0	0	0	0	0	0	Van 25 tot 49 jaar
0	0	0	0	0	0	0	0	0	50 jaar en meer
Oefende een andere betrekking uit									
39.614	20.499	19.115	1.555	575	980	56.004	26.490	29.514	Totaal
7.563	3.641	3.921	1.166	451	715	3.063	280	2.783	Van 15 tot 24 jaar
28.940	15.023	13.917	389	125	264	16.851	3.792	13.058	Van 25 tot 49 jaar
3.112	1.835	1.277	0	0	0	36.090	22.418	13.672	50 jaar en meer
Was student, leerling									
21.942	11.329	10.613	422.644	212.538	210.106	12.919	5.091	7.828	Totaal
19.583	10.300	9.283	414.454	207.676	206.778	10.552	4.572	5.981	Van 15 tot 24 jaar
2.359	1.029	1.330	8.090	4.862	3.228	1.181	114	1.067	Van 25 tot 49 jaar
0	0	0	100	0	100	1.186	406	780	50 jaar en meer
Hield zich met het huishouden bezig									
5.659	343	5.316	1.080	150	929	415.569	4.679	410.890	Totaal
363	219	144	440	150	289	4.516	0	4.516	Van 15 tot 24 jaar
5.179	124	5.055	197	0	197	148.224	2.235	145.989	Van 25 tot 49 jaar
117	0	117	443	0	443	262.830	2.444	260.386	50 jaar en meer
Was arbeidsongeschikt									
3.230	1.777	1.453	239	103	135	109.117	63.788	45.329	Totaal
341	0	341	239	103	135	1.932	1.136	796	Van 15 tot 24 jaar
2.312	1.316	996	0	0	0	47.801	23.814	23.987	Van 25 tot 49 jaar
578	461	117	0	0	0	59.384	38.838	20.546	50 jaar en meer
Was werkloos									
65.324	29.213	36.111	543	115	428	107.398	40.811	66.587	Totaal
7.617	3.233	4.384	150	0	150	5.071	1.480	3.592	Van 15 tot 24 jaar
45.822	18.732	27.090	393	115	278	36.099	6.239	29.861	Van 25 tot 49 jaar
11.885	7.248	4.637	0	0	0	66.228	33.093	33.135	50 jaar en meer
Was in brugpensioen									
98	98	0	0	0	0	100.745	86.404	14.342	Totaal
98	98	0	0	0	0	370	284	85	Van 25 tot 49 jaar
0	0	0	0	0	0	100.376	86.120	14.256	50 jaar en meer
Was gepensioneerd									
0	0	0	0	0	0	1.036.891	452.336	584.555	Totaal
0	0	0	0	0	0	5.485	3.496	1.989	Van 25 tot 49 jaar
0	0	0	0	0	0	1.031.406	448.840	582.566	50 jaar en meer
Andere situatie									
4.540	2.343	2.198	703	336	367	29.077	13.213	15.864	Totaal
1.606	1.114	492	566	336	231	1.668	869	799	Van 15 tot 24 jaar
2.262	956	1.307	137	0	137	10.837	4.012	6.825	Van 25 tot 49 jaar
672	273	399	0	0	0	16.572	8.333	8.240	50 jaar en meer

T1.002

Enquête naar de arbeidskrachten 1999

Totale bevolking

Evolutie van de arbeidssituatie sinds het voorgaande jaar, geslacht, leeftijd en

Situatie 1 jaar voor de enquête	Arbeidssituatie in het jaar van de enquête					
	Totaal			Heeft een betrekking		
	Totaal	Mannen	Vrouwen	Totaal	Mannen	Vrouwen
Waals Gewest						
Algemeen totaal						
Totaal	2.711.896	1.297.801	1.414.095	1.190.831	701.862	488.969
Van 15 tot 24 jaar	412.246	210.140	202.106	89.348	52.897	36.451
Van 25 tot 49 jaar	1.212.047	610.118	601.929	890.158	513.081	377.077
50 jaar en meer	1.087.602	477.543	610.059	211.325	135.884	75.441
Had dezelfde betrekking						
Totaal	1.056.645	631.680	424.965	1.056.645	631.680	424.965
Van 15 tot 24 jaar	44.819	28.383	16.437	44.819	28.383	16.437
Van 25 tot 49 jaar	808.014	471.430	336.584	808.014	471.430	336.584
50 jaar en meer	203.812	131.867	71.945	203.812	131.867	71.945
Oefende een andere betrekking uit						
Totaal	112.636	63.155	49.482	46.559	29.014	17.546
Van 15 tot 24 jaar	17.596	9.549	8.047	9.450	5.804	3.646
Van 25 tot 49 jaar	67.670	37.163	30.507	34.963	21.513	13.450
50 jaar en meer	27.370	16.443	10.927	2.146	1.697	450
Was student, leerling						
Totaal	329.010	163.791	165.219	30.598	16.814	13.785
Van 15 tot 24 jaar	309.230	154.624	154.606	24.918	13.942	10.976
Van 25 tot 49 jaar	17.871	8.576	9.296	5.681	2.872	2.809
50 jaar en meer	1.909	592	1.317	0	0	0
Hield zich met het huishouden bezig						
Totaal	250.579	5.098	245.482	3.849	348	3.501
Van 15 tot 24 jaar	5.099	387	4.712	183	39	144
Van 25 tot 49 jaar	111.511	2.748	108.762	3.397	309	3.088
50 jaar en meer	133.970	1.963	132.008	269	0	269
Was arbeidsongeschikt						
Totaal	72.859	42.438	30.421	6.872	3.333	3.539
Van 15 tot 24 jaar	1.510	870	641	33	0	33
Van 25 tot 49 jaar	34.336	17.841	16.496	4.065	1.887	2.178
50 jaar en meer	37.013	23.728	13.285	2.774	1.447	1.328
Was werkloos						
Totaal	203.676	90.065	113.611	36.164	16.873	19.291
Van 15 tot 24 jaar	27.275	12.376	14.899	8.034	3.769	4.265
Van 25 tot 49 jaar	135.078	55.400	79.678	27.624	13.055	14.569
50 jaar en meer	41.323	22.289	19.034	506	50	456
Was in brugpensioen						
Totaal	49.178	41.381	7.796	0	0	0
Van 25 tot 49 jaar	644	384	259	0	0	0
50 jaar en meer	48.534	40.997	7.537	0	0	0
Was gepensioneerd						
Totaal	583.589	236.967	346.622	679	594	85
Van 25 tot 49 jaar	5.990	3.123	2.867	85	85	0
50 jaar en meer	577.599	233.844	343.755	594	509	85
Andere situatie						
Totaal	53.722	23.225	30.497	9.464	3.206	6.258
Van 15 tot 24 jaar	6.717	3.952	2.764	1.912	961	951
Van 25 tot 49 jaar	30.933	13.453	17.480	6.329	1.930	4.399
50 jaar en meer	16.073	5.819	10.253	1.223	315	908

woonplaats (vervolg en einde)

Arbeidssituatie in het jaar van de enquête

Werkloos IAB			Student/in opleiding			Andere			Situatie 1 jaar voor de enquête
Totaal	Mannen	Vrouwen	Totaal	Mannen	Vrouwen	Totaal	Mannen	Vrouwen	
Waals Gewest									
Algemeen totaal									
171.103	78.337	92.766	254.757	128.023	126.734	1.095.205	389.579	705.626	Totaal
43.930	20.680	23.250	247.261	124.472	122.789	31.707	12.091	19.616	Van 15 tot 24 jaar
113.504	50.891	62.613	7.054	3.551	3.503	201.332	42.595	158.736	Van 25 tot 49 jaar
13.669	6.766	6.903	442	0	442	862.166	334.892	527.273	50 jaar en meer
Had dezelfde betrekking									
0	0	0	0	0	0	0	0	0	Totaal
0	0	0	0	0	0	0	0	0	Van 15 tot 24 jaar
0	0	0	0	0	0	0	0	0	Van 25 tot 49 jaar
0	0	0	0	0	0	0	0	0	50 jaar en meer
Oefende een andere betrekking uit									
28.549	15.048	13.501	1.167	799	368	36.360	18.294	18.066	Totaal
5.233	2.484	2.749	1.126	799	327	1.787	462	1.325	Van 15 tot 24 jaar
21.442	11.379	10.063	41	0	41	11.224	4.270	6.954	Van 25 tot 49 jaar
1.874	1.185	689	0	0	0	23.350	13.562	9.788	50 jaar en meer
Was student, leerling									
25.795	11.660	14.135	251.667	126.881	124.786	20.949	8.436	12.513	Totaal
22.075	10.331	11.744	245.625	123.514	122.110	16.613	6.837	9.776	Van 15 tot 24 jaar
3.672	1.329	2.342	5.955	3.367	2.588	2.564	1.007	1.557	Van 25 tot 49 jaar
49	0	49	88	0	88	1.773	592	1.181	50 jaar en meer
Hield zich met het huishouden bezig									
11.923	1.137	10.786	558	57	501	234.249	3.555	230.694	Totaal
1.248	0	1.248	57	57	0	3.610	290	3.320	Van 15 tot 24 jaar
10.007	1.104	8.903	378	0	378	97.729	1.335	96.394	Van 25 tot 49 jaar
668	33	635	123	0	123	132.910	1.930	130.980	50 jaar en meer
Was arbeidsongeschikt									
2.441	1.151	1.290	113	0	113	63.434	37.954	25.480	Totaal
0	0	0	113	0	113	1.365	870	495	Van 15 tot 24 jaar
2.295	1.006	1.290	0	0	0	27.976	14.948	13.028	Van 25 tot 49 jaar
145	145	0	0	0	0	34.093	22.136	11.957	50 jaar en meer
Was werkloos									
94.152	44.714	49.438	685	286	400	72.675	28.193	44.482	Totaal
13.779	6.952	6.827	199	102	98	5.263	1.554	3.710	Van 15 tot 24 jaar
70.264	32.939	37.325	486	184	302	36.704	9.223	27.481	Van 25 tot 49 jaar
10.110	4.823	5.286	0	0	0	30.707	17.416	13.291	50 jaar en meer
Was in brugpensioen									
0	0	0	0	0	0	49.178	41.381	7.796	Totaal
0	0	0	0	0	0	644	384	259	Van 25 tot 49 jaar
0	0	0	0	0	0	48.534	40.997	7.537	50 jaar en meer
Was gepensioneerd									
0	0	0	0	0	0	582.910	236.373	346.537	Totaal
0	0	0	0	0	0	5.905	3.038	2.867	Van 25 tot 49 jaar
0	0	0	0	0	0	577.005	233.335	343.670	50 jaar en meer
Andere situatie									
8.242	4.626	3.616	567	0	567	35.450	15.393	20.057	Totaal
1.594	912	682	141	0	141	3.070	2.079	991	Van 15 tot 24 jaar
5.824	3.134	2.690	194	0	194	18.586	8.389	10.196	Van 25 tot 49 jaar
823	579	243	232	0	232	13.795	4.925	8.870	50 jaar en meer

T1.003

Enquête naar de arbeidskrachten 1999

Totale bevolking

Behaald diploma, geslacht, leeftijd en woonplaats

Diploma	Totaal	Van 15 tot 24 jaar	Van 25 tot 49 jaar	50 jaar en meer	Van 15 tot 19 jaar	Van 20 tot 24 jaar	Van 25 tot 29 jaar
België							
Algemeen totaal							
Totaal	8.408.608	1.247.916	3.771.131	3.389.562	620.384	627.532	713.778
Mannen	4.069.957	634.143	1.910.075	1.525.739	317.097	317.046	361.568
Vrouwen	4.338.651	613.773	1.861.056	1.863.823	303.287	310.486	352.210
Lager onderwijs (of geen diploma)							
Totaal	2.269.778	162.042	501.189	1.606.547	129.055	32.987	48.780
Mannen	970.406	90.309	244.181	635.917	73.425	16.883	27.634
Vrouwen	1.299.372	71.733	257.008	970.630	55.629	16.104	21.147
Lager secundair							
Totaal	2.037.744	446.251	853.105	738.388	344.461	101.790	125.341
Mannen	1.041.419	236.650	471.171	333.598	177.390	59.260	71.405
Vrouwen	996.325	209.601	381.934	404.790	167.071	42.531	53.936
Hoger secundair							
Totaal	2.446.732	524.415	1.303.389	618.928	146.320	378.096	282.794
Mannen	1.237.273	260.806	664.626	311.841	65.953	194.853	147.353
Vrouwen	1.209.459	263.609	638.763	307.086	80.366	183.243	135.441
Hoger niet-universitair korte type							
Totaal	886.611	72.420	591.112	223.079	406	72.014	133.755
Mannen	349.980	27.320	227.319	95.340	280	27.040	51.279
Vrouwen	536.631	45.099	363.793	127.739	125	44.974	82.476
Hoger niet-universitair lange type							
Totaal	226.279	16.964	146.362	62.952	47	16.917	35.159
Mannen	132.166	8.528	81.951	41.687	47	8.480	18.713
Vrouwen	94.113	8.436	64.411	21.265	0	8.436	16.446
Universitair							
Totaal	541.465	25.824	375.973	139.668	96	25.728	87.949
Mannen	338.713	10.530	220.827	107.356	0	10.530	45.185
Vrouwen	202.751	15.294	155.146	32.312	96	15.198	42.765
Brussels Hoofdstedelijk Gewest							
Algemeen totaal							
Totaal	785.697	116.970	361.878	306.849	53.407	63.563	82.745
Mannen	368.480	57.524	181.406	129.550	26.969	30.555	41.206
Vrouwen	417.218	59.446	180.472	177.299	26.438	33.008	41.538
Lager onderwijs (of geen diploma)							
Totaal	207.345	19.046	69.894	118.406	12.529	6.517	9.990
Mannen	88.515	9.656	33.956	44.903	7.211	2.445	4.833
Vrouwen	118.830	9.390	35.938	73.502	5.318	4.072	5.156
Lager secundair							
Totaal	168.803	44.715	62.391	61.697	31.126	13.588	12.454
Mannen	80.900	22.793	33.495	24.611	15.582	7.211	7.014
Vrouwen	87.903	21.921	28.896	37.086	15.544	6.377	5.440
Hoger secundair							
Totaal	208.191	43.632	96.795	67.764	9.751	33.881	24.523
Mannen	99.078	20.671	50.121	28.287	4.176	16.495	13.436
Vrouwen	109.113	22.961	46.674	39.477	5.575	17.386	11.087
Hoger niet-universitair korte type							
Totaal	70.635	4.804	44.457	21.374	0	4.804	11.562
Mannen	26.121	1.876	16.837	7.408	0	1.876	4.069
Vrouwen	44.513	2.928	27.620	13.965	0	2.928	7.493
Hoger niet-universitair lange type							
Totaal	27.069	1.701	16.359	9.009	0	1.701	4.722
Mannen	12.956	1.208	7.147	4.601	0	1.208	2.558
Vrouwen	14.113	493	9.212	4.408	0	493	2.164
Universitair							
Totaal	103.655	3.072	71.983	28.600	0	3.072	19.494
Mannen	60.909	1.320	39.850	19.739	0	1.320	9.295
Vrouwen	42.746	1.752	32.132	8.861	0	1.752	10.199

Van 30 tot 34 jaar	Van 35 tot 39 jaar	Van 40 tot 44 jaar	Van 45 tot 49 jaar	Van 50 tot 54 jaar	Van 55 tot 59 jaar	60 jaar en meer	Diploma
België							
Algemeen totaal							
779.044	807.303	764.728	706.278	655.620	509.204	2.224.738	Totaal
396.048	408.748	386.153	357.558	329.803	251.554	944.382	Mannen
382.996	398.556	378.575	348.719	325.817	257.649	1.280.356	Vrouwen
Lager onderwijs (of geen diploma)							
68.580	100.070	135.095	148.664	178.068	185.266	1.243.213	Totaal
33.133	48.414	65.621	69.380	78.103	83.577	474.237	Mannen
35.447	51.657	69.474	79.284	99.965	101.689	768.976	Vrouwen
Lager secundair							
163.931	189.951	192.013	181.869	172.397	123.072	442.919	Totaal
96.519	108.876	99.854	94.518	87.063	58.103	188.432	Mannen
67.412	81.074	92.159	87.352	85.334	64.969	254.487	Vrouwen
Hoger secundair							
298.253	275.342	238.815	208.186	164.804	112.717	341.407	Totaal
154.649	137.528	119.857	105.239	87.752	58.557	165.532	Mannen
143.605	137.813	118.958	102.947	77.052	54.160	175.875	Vrouwen
Hoger niet-universitair korte type							
132.493	132.504	105.648	86.712	73.046	48.613	101.419	Totaal
48.421	51.235	41.219	35.164	29.983	23.015	42.343	Mannen
84.072	81.269	64.429	51.548	43.064	25.599	59.076	Vrouwen
Hoger niet-universitair lange type							
32.861	29.017	26.270	23.055	20.632	13.315	29.005	Totaal
16.739	14.933	16.913	14.653	13.211	8.568	19.908	Mannen
16.123	14.084	9.357	8.402	7.422	4.747	9.097	Vrouwen
Universitair							
82.926	80.419	66.887	57.791	46.673	26.220	66.775	Totaal
46.588	47.761	42.689	38.604	33.692	19.734	53.930	Mannen
36.338	32.658	24.198	19.187	12.980	6.486	12.846	Vrouwen
Brussels Hoofdstedelijk Gewest							
Algemeen totaal							
80.262	72.750	65.402	60.719	56.298	45.056	205.496	Totaal
41.263	36.870	32.261	29.806	27.378	21.760	80.413	Mannen
39.000	35.880	33.141	30.914	28.920	23.296	125.083	Vrouwen
Lager onderwijs (of geen diploma)							
12.038	16.200	16.757	14.908	14.899	15.855	87.652	Totaal
6.009	7.773	8.264	7.077	6.469	7.802	30.633	Mannen
6.029	8.427	8.494	7.832	8.430	8.053	57.019	Vrouwen
Lager secundair							
14.092	12.540	12.248	11.056	9.843	8.923	42.931	Totaal
8.077	6.719	5.960	5.725	4.878	4.755	14.979	Mannen
6.016	5.821	6.288	5.331	4.966	4.169	27.952	Vrouwen
Hoger secundair							
22.698	17.579	14.775	17.220	13.526	9.985	44.253	Totaal
12.728	8.919	6.994	8.043	6.963	4.373	16.951	Mannen
9.970	8.659	7.781	9.177	6.563	5.612	27.302	Vrouwen
Hoger niet-universitair korte type							
10.833	8.677	7.650	5.736	6.402	4.179	10.793	Totaal
4.458	3.287	2.932	2.091	2.258	1.314	3.836	Mannen
6.374	5.391	4.718	3.645	4.143	2.865	6.957	Vrouwen
Hoger niet-universitair lange type							
3.980	2.943	2.653	2.062	2.970	1.507	4.531	Totaal
1.047	1.241	1.135	1.165	1.122	725	2.754	Mannen
2.933	1.702	1.518	896	1.848	783	1.778	Vrouwen
Universitair							
16.621	14.811	11.318	9.738	8.658	4.606	15.336	Totaal
8.944	8.931	6.975	5.704	5.688	2.791	11.260	Mannen
7.677	5.880	4.343	4.034	2.970	1.815	4.076	Vrouwen

T1.003

Enquête naar de arbeidskrachten 1999

Totale bevolking

Behaald diploma, geslacht, leeftijd en woonplaats (vervolg en einde)

Diploma	Totaal	Van 15 tot 24 jaar	Van 25 tot 49 jaar	50 jaar en meer	Van 15 tot 19 jaar	Van 20 tot 24 jaar	Van 25 tot 29 jaar
Vlaams Gewest							
Algemeen totaal							
Totaal	4.911.015	718.700	2.197.205	1.995.110	361.990	356.710	402.964
Mannen	2.403.677	366.479	1.118.551	918.646	185.453	181.026	204.485
Vrouwen	2.507.338	352.220	1.078.654	1.076.464	176.537	175.683	198.479
Lager onderwijs (of geen diploma)							
Totaal	1.305.414	73.889	248.539	982.986	60.600	13.289	20.088
Mannen	553.253	39.927	114.082	399.244	33.669	6.259	11.376
Vrouwen	752.162	33.962	134.458	583.742	26.931	7.031	8.712
Lager secundair							
Totaal	1.165.463	257.317	488.745	419.400	206.245	51.072	63.933
Mannen	616.129	138.633	279.547	197.949	107.727	30.906	37.682
Vrouwen	549.334	118.684	209.199	221.451	98.518	20.166	26.251
Hoger secundair							
Totaal	1.490.799	315.773	807.821	367.204	94.885	220.888	173.250
Mannen	755.388	157.476	409.712	188.200	43.923	113.553	88.796
Vrouwen	735.411	158.298	398.109	179.004	50.962	107.335	84.453
Hoger niet-universitair korte type							
Totaal	532.134	44.974	361.212	125.948	260	44.715	77.480
Mannen	215.154	18.054	140.442	56.659	135	17.919	30.400
Vrouwen	316.980	26.921	220.770	69.289	125	26.796	47.079
Hoger niet-universitair lange type							
Totaal	136.029	11.220	90.634	34.175	0	11.220	22.276
Mannen	83.881	5.565	54.264	24.052	0	5.565	12.137
Vrouwen	52.148	5.655	36.370	10.123	0	5.655	10.139
Universitair							
Totaal	281.176	15.526	200.253	65.397	0	15.526	45.938
Mannen	179.872	6.824	120.505	52.543	0	6.824	24.093
Vrouwen	101.305	8.702	79.748	12.855	0	8.702	21.846
Waals Gewest							
Algemeen totaal							
Totaal	2.711.896	412.246	1.212.047	1.087.602	204.987	207.259	228.069
Mannen	1.297.801	210.140	610.118	477.543	104.675	105.465	115.877
Vrouwen	1.414.095	202.106	601.929	610.059	100.312	101.794	112.192
Lager onderwijs (of geen diploma)							
Totaal	757.019	69.107	182.756	505.155	55.926	13.181	18.703
Mannen	328.639	40.726	96.144	191.769	32.546	8.180	11.424
Vrouwen	428.380	28.382	86.613	313.386	23.380	5.002	7.278
Lager secundair							
Totaal	703.478	144.219	301.968	257.290	107.089	37.130	48.954
Mannen	344.389	75.223	158.129	111.037	54.081	21.142	26.709
Vrouwen	359.089	68.996	143.839	146.253	53.008	15.988	22.246
Hoger secundair							
Totaal	747.743	165.010	398.773	183.960	41.683	123.327	85.020
Mannen	382.808	82.660	204.793	95.355	17.854	64.805	45.120
Vrouwen	364.935	82.350	193.980	88.605	23.828	58.522	39.901
Hoger niet-universitair korte type							
Totaal	283.842	22.641	185.443	75.757	146	22.495	44.714
Mannen	108.704	7.391	70.040	31.273	146	7.245	16.810
Vrouwen	175.138	15.250	115.404	44.484	0	15.250	27.904
Hoger niet-universitair lange type							
Totaal	63.181	4.043	39.369	19.769	47	3.996	8.161
Mannen	35.329	1.755	20.540	13.034	47	1.707	4.018
Vrouwen	27.852	2.289	18.829	6.735	0	2.289	4.143
Universitair							
Totaal	156.634	7.225	103.738	45.671	96	7.130	22.517
Mannen	97.932	2.386	60.472	35.075	0	2.386	11.796
Vrouwen	58.701	4.840	43.266	10.596	96	4.744	10.721

Van 30 tot 34 jaar	Van 35 tot 39 jaar	Van 40 tot 44 jaar	Van 45 tot 49 jaar	Van 50 tot 54 jaar	Van 55 tot 59 jaar	60 jaar en meer	Diploma
Vlaams Gewest							
Algemeen totaal							
456.771	478.807	450.336	408.327	384.373	309.937	1.300.801	Totaal
232.859	243.546	229.193	208.469	195.183	154.712	568.752	Mannen
223.912	235.261	221.142	199.859	189.190	155.225	732.049	Vrouwen
Lager onderwijs (of geen diploma)							
30.799	49.987	69.511	78.155	105.952	117.242	759.792	Totaal
14.551	23.547	30.654	33.954	46.256	52.701	300.287	Mannen
16.248	26.440	38.857	44.201	59.696	64.541	459.505	Vrouwen
Lager secundair							
91.750	112.359	112.114	108.590	102.198	74.248	242.954	Totaal
55.354	66.328	61.203	58.979	52.514	34.607	110.828	Mannen
36.396	46.030	50.910	49.611	49.683	39.641	132.126	Vrouwen
Hoger secundair							
185.225	173.637	150.686	125.024	98.915	70.512	197.777	Totaal
94.998	85.933	76.464	63.522	52.513	38.419	97.268	Mannen
90.227	87.705	74.222	61.503	46.403	32.093	100.509	Vrouwen
Hoger niet-universitair korte type							
83.404	81.456	66.155	52.718	42.906	27.026	56.016	Totaal
29.753	32.896	25.660	21.733	18.412	13.702	24.544	Mannen
53.651	48.560	40.495	30.984	24.494	13.324	31.472	Vrouwen
Hoger niet-universitair lange type							
21.088	17.281	16.153	13.837	11.208	7.985	14.981	Totaal
12.491	9.458	11.177	9.001	8.008	5.332	10.713	Mannen
8.597	7.823	4.976	4.836	3.201	2.654	4.268	Vrouwen
Universitair							
44.506	44.088	35.718	30.003	23.194	12.923	29.281	Totaal
25.713	25.385	24.035	21.280	17.480	9.950	25.112	Mannen
18.793	18.703	11.683	8.724	5.713	2.972	4.169	Vrouwen
Waals Gewest							
Algemeen totaal							
242.011	255.746	248.991	237.231	214.950	154.211	718.441	Totaal
121.927	128.331	124.699	119.284	107.243	75.083	295.217	Mannen
120.084	127.415	124.292	117.947	107.707	79.129	423.224	Vrouwen
Lager onderwijs (of geen diploma)							
25.743	33.884	48.826	55.601	57.217	52.169	395.769	Totaal
12.573	17.094	26.703	28.350	25.378	23.074	143.317	Mannen
13.169	16.790	22.123	27.252	31.839	29.095	252.452	Vrouwen
Lager secundair							
58.088	65.052	67.651	62.223	60.357	39.901	157.033	Totaal
33.088	35.829	32.690	29.813	29.671	18.741	62.624	Mannen
25.000	29.223	34.961	32.410	30.685	21.159	94.409	Vrouwen
Hoger secundair							
90.331	84.126	73.354	65.942	52.362	32.220	99.378	Totaal
46.923	42.677	36.399	33.674	28.276	15.765	51.313	Mannen
43.408	41.449	36.955	32.267	24.086	16.455	48.064	Vrouwen
Hoger niet-universitair korte type							
38.256	42.370	31.844	28.259	23.739	17.408	34.610	Totaal
14.210	15.052	12.628	11.340	9.312	7.998	13.963	Mannen
24.047	27.318	19.216	16.919	14.426	9.411	20.647	Vrouwen
Hoger niet-universitair lange type							
7.794	8.794	7.464	7.156	6.454	3.822	9.492	Totaal
3.201	4.235	4.600	4.487	4.081	2.512	6.441	Mannen
4.593	4.560	2.863	2.669	2.374	1.310	3.051	Vrouwen
Universitair							
21.799	21.520	19.852	18.050	14.821	8.692	22.159	Totaal
11.932	13.445	11.679	11.620	10.524	6.993	17.558	Mannen
9.867	8.075	8.173	6.430	4.297	1.698	4.601	Vrouwen

T1.004

Enquête naar de arbeidskrachten 1999

Totale bevolking

Werkgelegenheidsgraad, activiteitsgraad en werkloosheidsgraad volgens het geslacht,

	Totaal	Van 15 tot 24 jaar	Van 25 tot 49 jaar	50 jaar en meer	Van 15 tot 19 jaar	Van 20 tot 24 jaar	Van 25 tot 29 jaar
België							
Beroepsbevolking							
Totaal	4.355.086	443.070	3.220.647	691.370	71.667	371.402	630.995
Mannen	2.481.614	242.181	1.795.450	443.982	42.315	199.866	338.199
Vrouwen	1.873.472	200.888	1.425.196	247.388	29.353	171.536	292.796
Totale bevolking							
Totaal	6.711.138	1.247.916	3.771.131	1.692.091	620.384	627.532	713.778
Mannen	3.380.319	634.143	1.910.075	836.101	317.097	317.046	361.568
Vrouwen	3.330.819	613.773	1.861.056	855.990	303.287	310.486	352.210
Activiteitsgraad							
Totaal	64,9%	35,5%	85,4%	40,9%	11,6%	59,2%	88,4%
Mannen	73,4%	38,2%	94,0%	53,1%	13,3%	63,0%	93,5%
Vrouwen	56,3%	32,7%	76,6%	28,9%	9,7%	55,3%	83,1%
Werkende beroepsbevolking							
Totaal	3.980.061	349.757	2.975.976	654.328	52.150	297.608	567.488
Mannen	2.302.363	196.543	1.682.360	423.460	31.558	164.985	305.802
Vrouwen	1.677.698	153.214	1.293.616	230.868	20.591	132.623	261.686
Totale bevolking							
Totaal	6.711.138	1.247.916	3.771.131	1.692.091	620.384	627.532	713.778
Mannen	3.380.319	634.143	1.910.075	836.101	317.097	317.046	361.568
Vrouwen	3.330.819	613.773	1.861.056	855.990	303.287	310.486	352.210
Tewerkstellingsgraad							
Totaal	59,3%	28,0%	78,9%	38,7%	8,4%	47,4%	79,5%
Mannen	68,1%	31,0%	88,1%	50,6%	9,9%	52,0%	84,6%
Vrouwen	50,4%	25,0%	69,5%	27,0%	6,8%	42,7%	74,3%
Werklozen (IAB)							
Totaal	375.025	93.312	244.671	37.042	19.518	73.795	63.508
Mannen	179.250	45.638	113.090	20.522	10.756	34.881	32.397
Vrouwen	195.775	47.675	131.581	16.520	8.761	38.913	31.111
Beroepsbevolking							
Totaal	4.355.086	443.070	3.220.647	691.370	71.667	371.402	630.995
Mannen	2.481.614	242.181	1.795.450	443.982	42.315	199.866	338.199
Vrouwen	1.873.472	200.888	1.425.196	247.388	29.353	171.536	292.796
Werkloosheidsgraad							
Totaal	8,6%	21,1%	7,6%	5,4%	27,2%	19,9%	10,1%
Mannen	7,2%	18,8%	6,3%	4,6%	25,4%	17,4%	9,6%
Vrouwen	10,4%	23,7%	9,2%	6,7%	29,9%	22,7%	10,6%

de leeftijd en de woonplaats (bevolking tussen 15 en 64 jaar)

Van 30 tot 34 jaar	Van 35 tot 39 jaar	Van 40 tot 44 jaar	Van 45 tot 49 jaar	Van 50 tot 54 jaar	Van 55 tot 59 jaar	Van 60 tot 64 jaar	
							België
							Beroepsbevolking
691.738	705.952	639.540	552.422	422.844	202.939	65.587	Totaal
379.451	390.477	361.601	325.722	264.794	131.891	47.297	Mannen
312.287	315.475	277.939	226.700	158.049	71.049	18.290	Vrouwen
							Totale bevolking
779.044	807.303	764.728	706.278	655.620	509.204	527.267	Totaal
396.048	408.748	386.153	357.558	329.803	251.554	254.743	Mannen
382.996	398.556	378.575	348.719	325.817	257.649	272.524	Vrouwen
							Activiteitsgraad
88,8%	87,5%	83,6%	78,2%	64,5%	39,9%	12,4%	Totaal
95,8%	95,5%	93,6%	91,1%	80,3%	52,4%	18,6%	Mannen
81,5%	79,2%	73,4%	65,0%	48,5%	27,6%	6,7%	Vrouwen
							Werkende beroepsbevolking
637.870	663.030	594.520	513.069	399.323	190.712	64.293	Totaal
356.434	370.578	341.346	308.201	252.138	125.149	46.173	Mannen
281.435	292.452	253.175	204.868	147.185	65.563	18.120	Vrouwen
							Totale bevolking
779.044	807.303	764.728	706.278	655.620	509.204	527.267	Totaal
396.048	408.748	386.153	357.558	329.803	251.554	254.743	Mannen
382.996	398.556	378.575	348.719	325.817	257.649	272.524	Vrouwen
							Tewerkstellingsgraad
81,9%	82,1%	77,7%	72,6%	60,9%	37,5%	12,2%	Totaal
90,0%	90,7%	88,4%	86,2%	76,5%	49,8%	18,1%	Mannen
73,5%	73,4%	66,9%	58,8%	45,2%	25,4%	6,7%	Vrouwen
							Werklozen (IAB)
53.869	42.922	45.019	39.353	23.520	12.227	1.294	Totaal
23.017	19.900	20.255	17.522	12.657	6.742	1.124	Mannen
30.852	23.022	24.764	21.832	10.864	5.485	170	Vrouwen
							Beroepsbevolking
691.738	705.952	639.540	552.422	422.844	202.939	65.587	Totaal
379.451	390.477	361.601	325.722	264.794	131.891	47.297	Mannen
312.287	315.475	277.939	226.700	158.049	71.049	18.290	Vrouwen
							Werkloosheidsgraad
7,8%	6,1%	7,0%	7,1%	5,6%	6,0%	2,0%	Totaal
6,1%	5,1%	5,6%	5,4%	4,8%	5,1%	2,4%	Mannen
9,9%	7,3%	8,9%	9,6%	6,9%	7,7%	0,9%	Vrouwen

T1.004

Enquête naar de arbeidskrachten 1999

Totale bevolking

Werkgelegenheidsgraad, activiteitsgraad en werkloosheidsgraad volgens het geslacht,

	Totaal	Van 15 tot 24 jaar	Van 25 tot 49 jaar	50 jaar en meer	Van 15 tot 19 jaar	Van 20 tot 24 jaar	Van 25 tot 29 jaar
Brussels Hoofdstedelijk Gewest							
Beroepsbevolking							
Totaal	400.803	34.909	295.832	70.062	4.589	30.320	67.743
Mannen	221.675	19.177	162.015	40.484	2.774	16.403	35.605
Vrouwen	179.128	15.732	133.817	29.578	1.815	13.917	32.138
Totale bevolking							
Totaal	623.203	116.970	361.878	144.355	53.407	63.563	82.745
Mannen	308.437	57.524	181.406	69.507	26.969	30.555	41.206
Vrouwen	314.767	59.446	180.472	74.848	26.438	33.008	41.538
Activiteitsgraad							
Totaal	64,3%	29,8%	81,8%	48,5%	8,6%	47,7%	81,9%
Mannen	71,9%	33,3%	89,3%	58,2%	10,3%	53,7%	86,4%
Vrouwen	56,9%	26,5%	74,2%	39,5%	6,9%	42,2%	77,4%
Werkende beroepsbevolking							
Totaal	337.093	22.599	251.637	62.857	2.522	20.077	56.835
Mannen	186.168	12.726	137.093	36.348	1.918	10.808	29.421
Vrouwen	150.925	9.873	114.544	26.508	604	9.268	27.414
Totale bevolking							
Totaal	623.203	116.970	361.878	144.355	53.407	63.563	82.745
Mannen	308.437	57.524	181.406	69.507	26.969	30.555	41.206
Vrouwen	314.767	59.446	180.472	74.848	26.438	33.008	41.538
Tewerkstellingsgraad							
Totaal	54,1%	19,3%	69,5%	43,5%	4,7%	31,6%	68,7%
Mannen	60,4%	22,1%	75,6%	52,3%	7,1%	35,4%	71,4%
Vrouwen	48,0%	16,6%	63,5%	35,4%	2,3%	28,1%	66,0%
Werklozen (IAB)							
Totaal	63.710	12.310	44.195	7.206	2.067	10.243	10.909
Mannen	35.507	6.450	24.921	4.135	856	5.595	6.184
Vrouwen	28.203	5.860	19.273	3.070	1.211	4.649	4.724
Beroepsbevolking							
Totaal	400.803	34.909	295.832	70.062	4.589	30.320	67.743
Mannen	221.675	19.177	162.015	40.484	2.774	16.403	35.605
Vrouwen	179.128	15.732	133.817	29.578	1.815	13.917	32.138
Werkloosheidsgraad							
Totaal	15,9%	35,3%	14,9%	10,3%	45,0%	33,8%	16,1%
Mannen	16,0%	33,6%	15,4%	10,2%	30,8%	34,1%	17,4%
Vrouwen	15,7%	37,3%	14,4%	10,4%	66,7%	33,4%	14,7%

de leeftijd en de woonplaats (bevolking tussen 15 en 64 jaar) (vervolg)

Van 30 tot 34 jaar	Van 35 tot 39 jaar	Van 40 tot 44 jaar	Van 45 tot 49 jaar	Van 50 tot 54 jaar	Van 55 tot 59 jaar	Van 60 tot 64 jaar	
							Brussels Hoofdstedelijk Gewest
							Beroepsbevolking
69.098	59.783	52.994	46.214	39.864	22.537	7.661	Totaal
38.587	33.435	29.251	25.137	23.092	11.809	5.583	Mannen
30.511	26.348	23.742	21.077	16.772	10.728	2.078	Vrouwen
							Totale bevolking
80.262	72.750	65.402	60.719	56.298	45.056	43.002	Totaal
41.263	36.870	32.261	29.806	27.378	21.760	20.370	Mannen
39.000	35.880	33.141	30.914	28.920	23.296	22.632	Vrouwen
							Activiteitsgraad
86,1%	82,2%	81,0%	76,1%	70,8%	50,0%	17,8%	Totaal
93,5%	90,7%	90,7%	84,3%	84,3%	54,3%	27,4%	Mannen
78,2%	73,4%	71,6%	68,2%	58,0%	46,0%	9,2%	Vrouwen
							Werkende beroepsbevolking
58.578	51.707	44.773	39.743	35.590	19.883	7.383	Totaal
32.490	28.856	24.639	21.687	20.681	10.292	5.375	Mannen
26.088	22.851	20.134	18.057	14.909	9.591	2.008	Vrouwen
							Totale bevolking
80.262	72.750	65.402	60.719	56.298	45.056	43.002	Totaal
41.263	36.870	32.261	29.806	27.378	21.760	20.370	Mannen
39.000	35.880	33.141	30.914	28.920	23.296	22.632	Vrouwen
							Tewerkstellingsgraad
73,0%	71,1%	68,5%	65,5%	63,2%	44,1%	17,2%	Totaal
78,7%	78,3%	76,4%	72,8%	75,5%	47,3%	26,4%	Mannen
66,9%	63,7%	60,8%	58,4%	51,5%	41,2%	8,9%	Vrouwen
							Werklozen (IAB)
10.520	8.076	8.220	6.470	4.274	2.654	278	Totaal
6.097	4.579	4.612	3.450	2.411	1.517	208	Mannen
4.423	3.497	3.608	3.021	1.863	1.137	70	Vrouwen
							Beroepsbevolking
69.098	59.783	52.994	46.214	39.864	22.537	7.661	Totaal
38.587	33.435	29.251	25.137	23.092	11.809	5.583	Mannen
30.511	26.348	23.742	21.077	16.772	10.728	2.078	Vrouwen
							Werkloosheidsgraad
15,2%	13,5%	15,5%	14,0%	10,7%	11,8%	3,6%	Totaal
15,8%	13,7%	15,8%	13,7%	10,4%	12,8%	3,7%	Mannen
14,5%	13,3%	15,2%	14,3%	11,1%	10,6%	3,4%	Vrouwen

T1.004

Enquête naar de arbeidskrachten 1999

Totale bevolking

Werkgelegenheidsgraad, activiteitsgraad en werkloosheidsgraad volgens het geslacht,

	Totaal	Van 15 tot 24 jaar	Van 25 tot 49 jaar	50 jaar en meer	Van 15 tot 19 jaar	Van 20 tot 24 jaar	Van 25 tot 29 jaar
Vlaams Gewest							
Beroepsbevolking							
Totaal	2.602.286	274.883	1.921.153	406.250	47.859	227.024	367.663
Mannen	1.486.922	149.428	1.069.464	268.029	27.636	121.793	195.851
Vrouwen	1.115.364	125.455	851.689	138.221	20.224	105.231	171.812
Totale bevolking							
Totaal	3.933.546	718.700	2.197.205	1.017.641	361.990	356.710	402.964
Mannen	1.993.165	366.479	1.118.551	508.134	185.453	181.026	204.485
Vrouwen	1.940.381	352.220	1.078.654	509.507	176.537	175.683	198.479
Activiteitsgraad							
Totaal	66,2%	38,3%	87,4%	39,9%	13,2%	63,6%	91,2%
Mannen	74,6%	40,8%	95,6%	52,8%	14,9%	67,3%	95,8%
Vrouwen	57,5%	35,6%	79,0%	27,1%	11,5%	59,9%	86,6%
Werkende beroepsbevolking							
Totaal	2.462.074	237.810	1.834.181	390.082	38.218	199.593	348.091
Mannen	1.421.515	130.920	1.032.186	258.408	21.639	109.281	185.148
Vrouwen	1.040.559	106.890	801.995	131.674	16.579	90.312	162.943
Totale bevolking							
Totaal	3.933.546	718.700	2.197.205	1.017.641	361.990	356.710	402.964
Mannen	1.993.165	366.479	1.118.551	508.134	185.453	181.026	204.485
Vrouwen	1.940.381	352.220	1.078.654	509.507	176.537	175.683	198.479
Tewerkstellingsgraad							
Totaal	62,6%	33,1%	83,5%	38,3%	10,6%	56,0%	86,4%
Mannen	71,3%	35,7%	92,3%	50,9%	11,7%	60,4%	90,5%
Vrouwen	53,6%	30,4%	74,3%	25,8%	9,4%	51,4%	82,1%
Werklozen (IAB)							
Totaal	140.212	37.073	86.972	16.168	9.642	27.431	19.572
Mannen	65.407	18.508	37.278	9.621	5.996	12.512	10.703
Vrouwen	74.806	18.565	49.694	6.547	3.645	14.920	8.869
Beroepsbevolking							
Totaal	2.602.286	274.883	1.921.153	406.250	47.859	227.024	367.663
Mannen	1.486.922	149.428	1.069.464	268.029	27.636	121.793	195.851
Vrouwen	1.115.364	125.455	851.689	138.221	20.224	105.231	171.812
Werkloosheidsgraad							
Totaal	5,4%	13,5%	4,5%	4,0%	20,1%	12,1%	5,3%
Mannen	4,4%	12,4%	3,5%	3,6%	21,7%	10,3%	5,5%
Vrouwen	6,7%	14,8%	5,8%	4,7%	18,0%	14,2%	5,2%

de leeftijd en de woonplaats (bevolking tussen 15 en 64 jaar) (vervolg)

Van 30 tot 34 jaar	Van 35 tot 39 jaar	Van 40 tot 44 jaar	Van 45 tot 49 jaar	Van 50 tot 54 jaar	Van 55 tot 59 jaar	Van 60 tot 64 jaar	
							Vlaams Gewest
							Beroepsbevolking
413.528	431.054	384.723	324.184	249.311	120.230	36.709	Totaal
225.282	236.418	218.182	193.730	158.668	82.473	26.888	Mannen
188.246	194.636	166.540	130.454	90.643	37.757	9.820	Vrouwen
							Totale bevolking
456.771	478.807	450.336	408.327	384.373	309.937	323.331	Totaal
232.859	243.546	229.193	208.469	195.183	154.712	158.239	Mannen
223.912	235.261	221.142	199.859	189.190	155.225	165.092	Vrouwen
							Activiteitsgraad
90,5%	90,0%	85,4%	79,4%	64,9%	38,8%	11,3%	Totaal
96,8%	97,1%	95,2%	92,9%	81,3%	53,3%	17,0%	Mannen
84,1%	82,7%	75,3%	65,3%	47,9%	24,3%	6,0%	Vrouwen
							Werkende beroepsbevolking
396.231	414.722	367.938	307.199	238.854	115.297	35.932	Totaal
219.666	228.552	212.006	186.814	152.758	79.438	26.212	Mannen
176.565	186.170	155.932	120.385	86.096	35.859	9.720	Vrouwen
							Totale bevolking
456.771	478.807	450.336	408.327	384.373	309.937	323.331	Totaal
232.859	243.546	229.193	208.469	195.183	154.712	158.239	Mannen
223.912	235.261	221.142	199.859	189.190	155.225	165.092	Vrouwen
							Tewerkstellingsgraad
86,8%	86,6%	81,7%	75,2%	62,1%	37,2%	11,1%	Totaal
94,3%	93,8%	92,5%	89,6%	78,3%	51,4%	16,6%	Mannen
78,8%	79,1%	70,5%	60,2%	45,5%	23,1%	5,9%	Vrouwen
							Werklozen (IAB)
17.298	16.333	16.784	16.985	10.458	4.934	777	Totaal
5.616	7.866	6.176	6.916	5.910	3.035	676	Mannen
11.681	8.466	10.608	10.069	4.548	1.899	100	Vrouwen
							Beroepsbevolking
413.528	431.054	384.723	324.184	249.311	120.230	36.709	Totaal
225.282	236.418	218.182	193.730	158.668	82.473	26.888	Mannen
188.246	194.636	166.540	130.454	90.643	37.757	9.820	Vrouwen
							Werkloosheidsgraad
4,2%	3,8%	4,4%	5,2%	4,2%	4,1%	2,1%	Totaal
2,5%	3,3%	2,8%	3,6%	3,7%	3,7%	2,5%	Mannen
6,2%	4,3%	6,4%	7,7%	5,0%	5,0%	1,0%	Vrouwen

T1.004

Enquête naar de arbeidskrachten 1999

Totale bevolking

Werkgelegenheidsgraad, activiteitsgraad en werkloosheidsgraad volgens het geslacht,

	Totaal	Van 15 tot 24 jaar	Van 25 tot 49 jaar	50 jaar en meer	Van 15 tot 19 jaar	Van 20 tot 24 jaar	Van 25 tot 29 jaar
Waals Gewest							
Beroepsbevolking							
Totaal	1.351.997	133.278	1.003.662	215.058	19.219	114.059	195.589
Mannen	773.017	73.576	563.972	135.469	11.906	61.671	106.743
Vrouwen	578.980	59.701	439.690	79.589	7.314	52.388	88.846
Totale bevolking							
Totaal	2.154.388	412.246	1.212.047	530.095	204.987	207.259	228.069
Mannen	1.078.718	210.140	610.118	258.460	104.675	105.465	115.877
Vrouwen	1.075.671	202.106	601.929	271.635	100.312	101.794	112.192
Activiteitsgraad							
Totaal	62,8%	32,3%	82,8%	40,6%	9,4%	55,0%	85,8%
Mannen	71,7%	35,0%	92,4%	52,4%	11,4%	58,5%	92,1%
Vrouwen	53,8%	29,5%	73,0%	29,3%	7,3%	51,5%	79,2%
Werkende beroepsbevolking							
Totaal	1.180.895	89.348	890.158	201.389	11.410	77.939	162.562
Mannen	694.680	52.897	513.081	128.703	8.001	44.896	91.233
Vrouwen	486.214	36.451	377.077	72.686	3.409	33.043	71.329
Totale bevolking							
Totaal	2.154.388	412.246	1.212.047	530.095	204.987	207.259	228.069
Mannen	1.078.718	210.140	610.118	258.460	104.675	105.465	115.877
Vrouwen	1.075.671	202.106	601.929	271.635	100.312	101.794	112.192
Tewerkstellingsgraad							
Totaal	54,8%	21,7%	73,4%	38,0%	5,6%	37,6%	71,3%
Mannen	64,4%	25,2%	84,1%	49,8%	7,6%	42,6%	78,7%
Vrouwen	45,2%	18,0%	62,6%	26,8%	3,4%	32,5%	63,6%
Werklozen (IAB)							
Totaal	171.103	43.930	113.504	13.669	7.809	36.120	33.027
Mannen	78.337	20.680	50.891	6.766	3.905	16.775	15.510
Vrouwen	92.766	23.250	62.613	6.903	3.905	19.345	17.517
Beroepsbevolking							
Totaal	1.351.997	133.278	1.003.662	215.058	19.219	114.059	195.589
Mannen	773.017	73.576	563.972	135.469	11.906	61.671	106.743
Vrouwen	578.980	59.701	439.690	79.589	7.314	52.388	88.846
Werkloosheidsgraad							
Totaal	12,7%	33,0%	11,3%	6,4%	40,6%	31,7%	16,9%
Mannen	10,1%	28,1%	9,0%	5,0%	32,8%	27,2%	14,5%
Vrouwen	16,0%	38,9%	14,2%	8,7%	53,4%	36,9%	19,7%

de leeftijd en de woonplaats (bevolking tussen 15 en 64 jaar) (vervolg en einde)

Van 30 tot 34 jaar	Van 35 tot 39 jaar	Van 40 tot 44 jaar	Van 45 tot 49 jaar	Van 50 tot 54 jaar	Van 55 tot 59 jaar	Van 60 tot 64 jaar	
							Waals Gewest
							Beroepsbevolking
209.111	215.114	201.824	182.024	133.668	60.172	21.217	Totaal
115.582	120.624	114.167	106.855	83.034	37.609	14.826	Mannen
93.530	94.490	87.656	75.168	50.634	22.563	6.392	Vrouwen
							Totale bevolking
242.011	255.746	248.991	237.231	214.950	154.211	160.934	Totaal
121.927	128.331	124.699	119.284	107.243	75.083	76.134	Mannen
120.084	127.415	124.292	117.947	107.707	79.129	84.800	Vrouwen
							Activiteitsgraad
86,4%	84,1%	81,1%	76,7%	62,2%	39,0%	13,2%	Totaal
94,8%	94,0%	91,5%	89,6%	77,4%	50,1%	19,5%	Mannen
77,9%	74,2%	70,5%	63,7%	47,0%	28,5%	7,5%	Vrouwen
							Werkende beroepsbevolking
183.060	196.601	181.809	166.126	124.879	55.532	20.978	Totaal
104.278	113.170	104.700	99.700	78.698	35.419	14.586	Mannen
78.782	83.431	77.108	66.427	46.181	20.113	6.392	Vrouwen
							Totale bevolking
242.011	255.746	248.991	237.231	214.950	154.211	160.934	Totaal
121.927	128.331	124.699	119.284	107.243	75.083	76.134	Mannen
120.084	127.415	124.292	117.947	107.707	79.129	84.800	Vrouwen
							Tewerkstellingsgraad
75,6%	76,9%	73,0%	70,0%	58,1%	36,0%	13,0%	Totaal
85,5%	88,2%	84,0%	83,6%	73,4%	47,2%	19,2%	Mannen
65,6%	65,5%	62,0%	56,3%	42,9%	25,4%	7,5%	Vrouwen
							Werklozen (IAB)
26.051	18.514	20.015	15.898	8.789	4.640	240	Totaal
11.304	7.455	9.467	7.156	4.336	2.190	240	Mannen
14.748	11.059	10.548	8.742	4.453	2.450	0	Vrouwen
							Beroepsbevolking
209.111	215.114	201.824	182.024	133.668	60.172	21.217	Totaal
115.582	120.624	114.167	106.855	83.034	37.609	14.826	Mannen
93.530	94.490	87.656	75.168	50.634	22.563	6.392	Vrouwen
							Werkloosheidsgraad
12,5%	8,6%	9,9%	8,7%	6,6%	7,7%	1,1%	Totaal
9,8%	6,2%	8,3%	6,7%	5,2%	5,8%	1,6%	Mannen
15,8%	11,7%	12,0%	11,6%	8,8%	10,9%	0,0%	Vrouwen

Behaalde diploma en arbeidssituatie - Bevolking van 25 tot 64 jaar

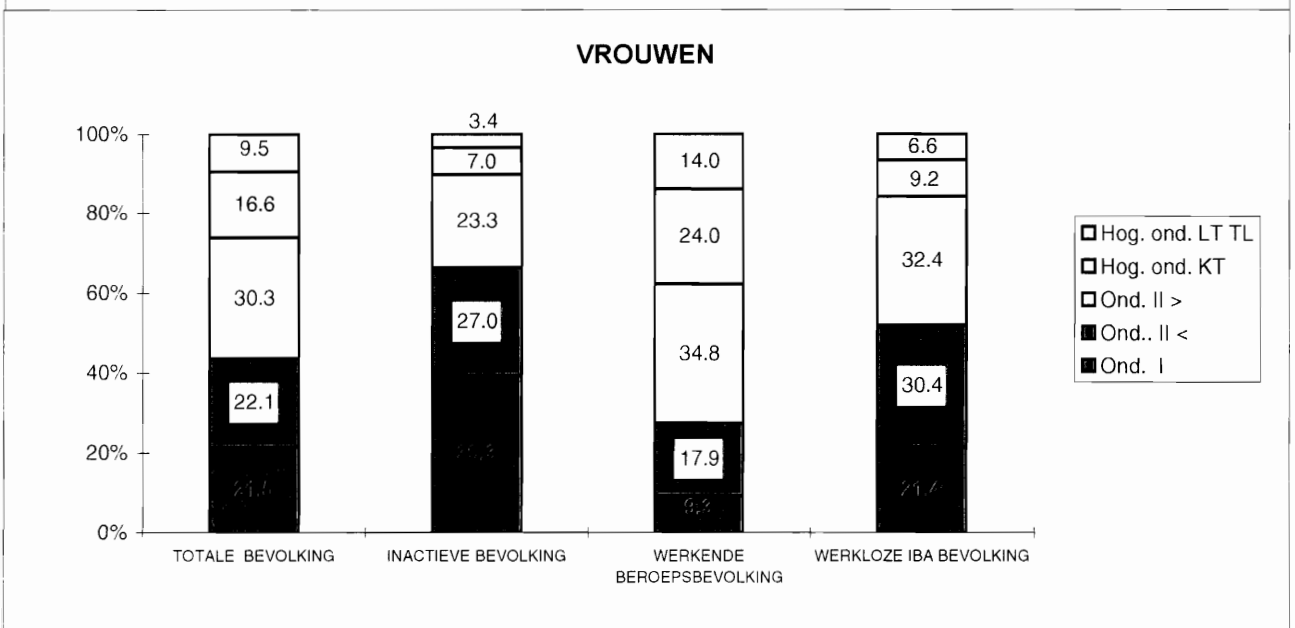
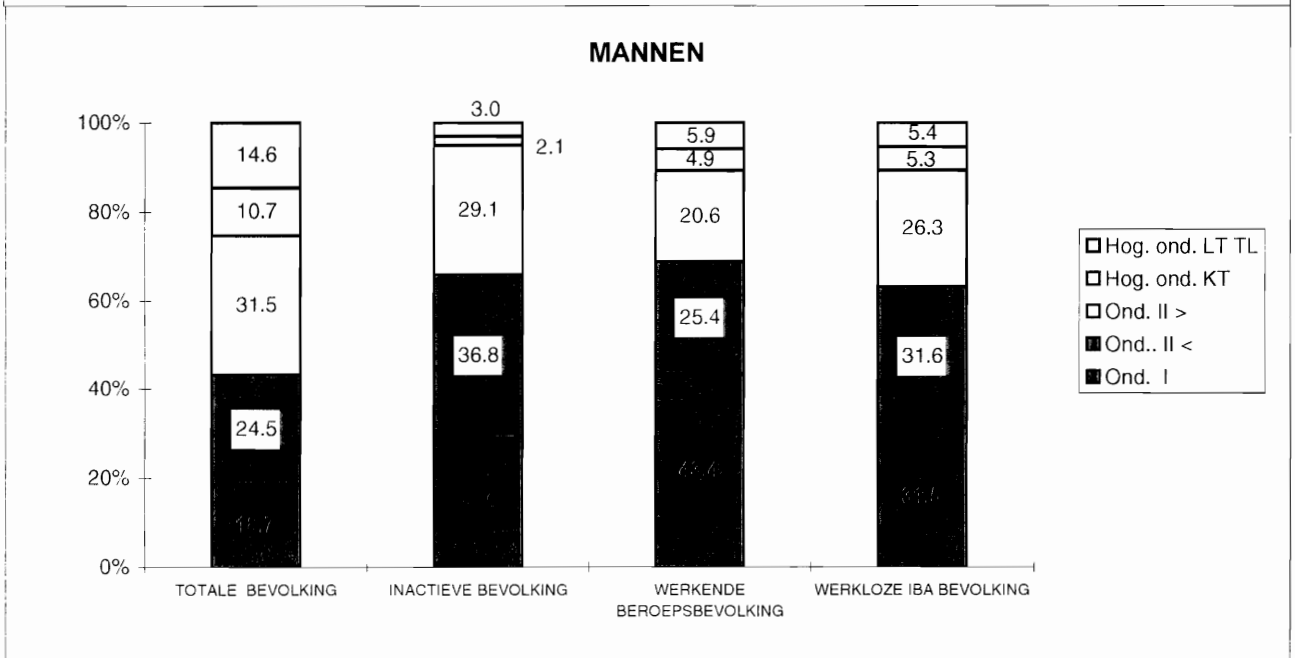
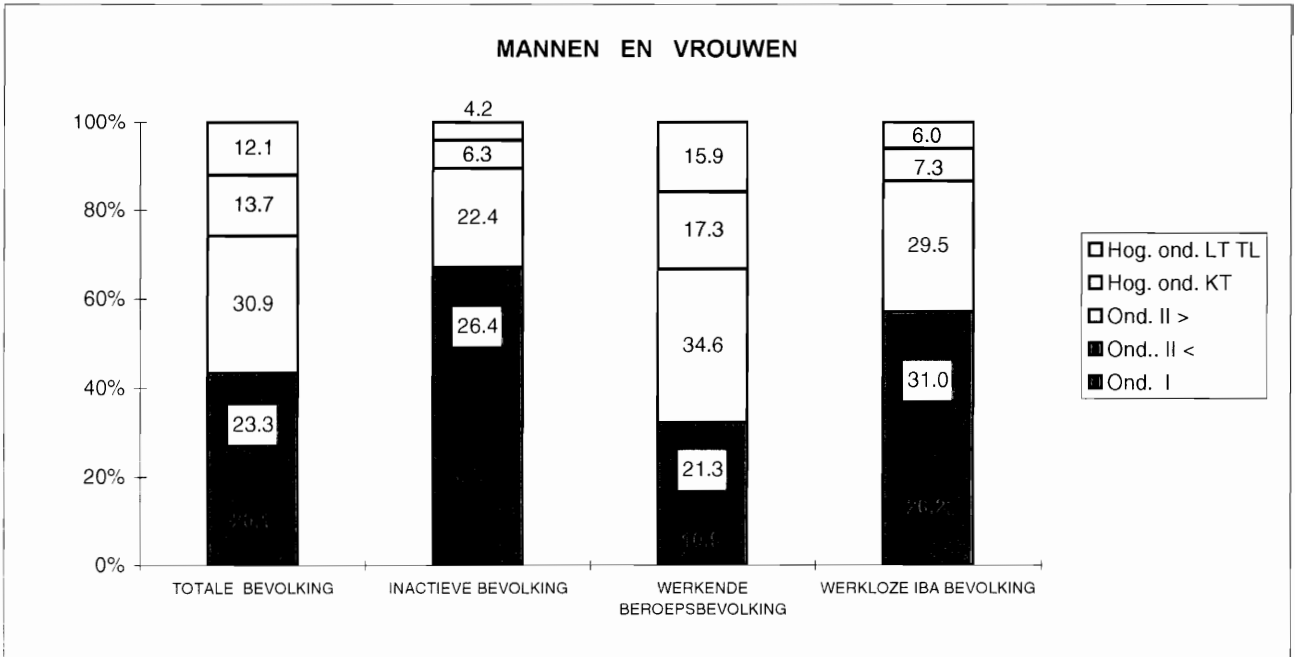

T2

BEVOLKING MET EEN BETREKKING

T2.001

Enquête naar de arbeidskrachten 1999

Personen met een betrekking

Beroepsstatuut, geslacht, leeftijd en woonplaats

Beroepsstatuut	Totaal	Van 15 tot 24 jaar	Van 25 tot 49 jaar	50 jaar en meer	Van 15 tot 19 jaar	Van 20 tot 24 jaar	Van 25 tot 29 jaar
België							
Personen met een betrekking							
Algemeen totaal							
Totaal	4.007.068	349.757	2.975.976	681.335	52.150	297.608	567.488
Mannen	2.321.478	196.543	1.682.360	442.574	31.558	164.985	305.802
Vrouwen	1.685.590	153.214	1.293.616	238.761	20.591	132.623	261.686
Loontrekkende (Totaal)							
Totaal	3.346.571	327.193	2.518.809	500.569	50.017	277.175	503.744
Mannen	1.908.568	182.905	1.401.981	323.682	30.613	152.293	267.460
Vrouwen	1.438.003	144.288	1.116.828	176.888	19.405	124.883	236.284
Arbeider private sector							
Totaal	1.117.396	164.979	824.305	128.112	37.357	127.622	168.451
Mannen	818.629	118.682	602.940	97.007	25.733	92.948	126.153
Vrouwen	298.767	46.297	221.365	31.105	11.624	34.673	42.298
Bediende private sector							
Totaal	1.258.698	117.699	966.295	174.705	10.275	107.423	227.532
Mannen	614.445	46.109	453.337	115.000	3.344	42.765	99.341
Vrouwen	644.253	71.590	512.958	59.705	6.932	64.658	128.191
Openbare sector							
Totaal	970.477	44.515	728.209	197.753	2.385	42.130	107.761
Mannen	475.494	18.115	345.705	111.675	1.535	16.579	41.966
Vrouwen	494.983	26.400	382.505	86.078	849	25.551	65.795
Niet loontrekkende (totaal)							
Totaal	660.497	22.565	457.167	180.765	2.132	20.433	63.744
Mannen	412.909	13.638	280.379	118.892	946	12.693	38.342
Vrouwen	247.588	8.926	176.788	61.873	1.187	7.740	25.402
Zelfstandige							
Totaal	385.965	14.107	268.469	103.389	480	13.627	41.803
Mannen	257.447	8.243	174.083	75.120	171	8.073	26.118
Vrouwen	128.518	5.863	94.386	28.269	309	5.554	15.685
Werkgever							
Totaal	181.535	2.604	130.299	48.632	0	2.604	13.845
Mannen	142.357	2.353	100.035	39.969	0	2.353	10.838
Vrouwen	39.177	252	30.264	8.662	0	252	3.008
Helper							
Totaal	92.997	5.854	58.399	28.744	1.652	4.201	8.095
Mannen	13.106	3.042	6.261	3.803	775	2.267	1.387
Vrouwen	79.892	2.812	52.139	24.942	877	1.934	6.709

Van 30 tot 34 jaar	Van 35 tot 39 jaar	Van 40 tot 44 jaar	Van 45 tot 49 jaar	Van 50 tot 54 jaar	Van 55 tot 59 jaar	60 jaar en meer	Beroepsstatuut
België							
Personen met een betrekking							
Algemeen totaal							
637.870	663.030	594.520	513.069	399.323	190.712	91.300	Totaal
356.434	370.578	341.346	308.201	252.138	125.149	65.288	Mannen
281.435	292.452	253.175	204.868	147.185	65.563	26.012	Vrouwen
Loontrekkende (Totaal)							
544.756	553.923	490.858	425.528	322.644	140.007	37.918	Totaal
300.742	301.692	278.608	253.480	204.136	91.878	27.668	Mannen
244.014	252.231	212.250	172.048	118.508	48.130	10.250	Vrouwen
Arbeider private sector							
194.256	180.422	149.393	131.783	86.755	33.769	7.588	Totaal
144.887	128.100	108.946	94.854	66.832	24.901	5.274	Mannen
49.370	52.322	40.447	36.929	19.923	8.868	2.315	Vrouwen
Bediende private sector							
221.279	210.304	166.303	140.877	110.759	51.482	12.464	Totaal
100.892	94.698	82.988	75.418	71.103	34.273	9.624	Mannen
120.387	115.606	83.315	65.459	39.656	17.209	2.840	Vrouwen
Openbare sector							
129.221	163.197	175.162	152.868	125.130	54.757	17.866	Totaal
54.964	78.893	86.674	83.208	66.201	32.704	12.770	Mannen
74.257	84.303	88.488	69.661	58.929	22.053	5.095	Vrouwen
Niet loontrekkende (totaal)							
93.113	109.107	103.662	87.541	76.679	50.704	53.382	Totaal
55.692	68.886	62.738	54.721	48.002	33.271	37.620	Mannen
37.421	40.221	40.924	32.820	28.678	17.433	15.762	Vrouwen
Zelfstandige							
58.151	63.526	57.225	47.764	40.872	29.356	33.162	Totaal
36.443	42.527	37.391	31.604	27.846	22.194	25.080	Mannen
21.708	20.999	19.834	16.160	13.026	7.161	8.082	Vrouwen
Werkgever							
24.263	32.964	31.945	27.281	23.767	13.608	11.257	Totaal
17.578	25.486	24.300	21.833	19.111	10.777	10.081	Mannen
6.685	7.478	7.645	5.448	4.656	2.831	1.176	Vrouwen
Helper							
10.699	12.617	14.492	12.496	12.041	7.740	8.963	Totaal
1.671	872	1.047	1.284	1.045	299	2.459	Mannen
9.028	11.744	13.445	11.212	10.996	7.441	6.505	Vrouwen

T2.001

Enquête naar de arbeidskrachten 1999

Personen met een betrekking

Beroepsstatuut, geslacht, leeftijd en woonplaats (vervolg)

Beroepsstatuut	Totaal	Van 15 tot 24 jaar	Van 25 tot 49 jaar	50 jaar en meer	Van 15 tot 19 jaar	Van 20 tot 24 jaar	Van 25 tot 29 jaar
Brussels Hoofdstedelijk Gewest							
<i>Personen met een betrekking</i>							
Algemeen totaal							
Totaal	340.113	22.599	251.637	65.877	2.522	20.077	56.835
Mannen	188.171	12.726	137.093	38.351	1.918	10.808	29.421
Vrouwen	151.942	9.873	114.544	27.526	604	9.268	27.414
<i>Loontrekkende (Totaal)</i>							
Totaal	285.362	21.882	213.352	50.127	2.522	19.360	51.075
Mannen	151.374	12.254	111.365	27.756	1.918	10.336	26.133
Vrouwen	133.988	9.628	101.988	22.372	604	9.024	24.942
Arbeider private sector							
Totaal	72.168	10.069	51.670	10.428	1.978	8.091	12.749
Mannen	50.528	6.958	36.391	7.179	1.596	5.363	8.723
Vrouwen	21.640	3.111	15.279	3.250	383	2.728	4.027
Bediende private sector							
Totaal	132.240	9.383	101.278	21.579	544	8.839	27.173
Mannen	61.976	3.981	46.204	11.790	323	3.659	12.320
Vrouwen	70.265	5.402	55.074	9.789	221	5.181	14.853
Openbare sector							
Totaal	80.954	2.429	60.404	18.120	0	2.429	11.152
Mannen	38.871	1.315	28.769	8.787	0	1.315	5.090
Vrouwen	42.083	1.115	31.635	9.334	0	1.115	6.063
<i>Niet loontrekkende (totaal)</i>							
Totaal	54.751	717	38.285	15.750	0	717	5.760
Mannen	36.797	473	25.729	10.596	0	473	3.288
Vrouwen	17.955	244	12.556	5.154	0	244	2.472
Zelfstandige							
Totaal	36.956	619	26.964	9.372	0	619	4.678
Mannen	25.626	375	18.487	6.764	0	375	2.624
Vrouwen	11.330	244	8.477	2.608	0	244	2.054
Werkgever							
Totaal	13.337	0	8.852	4.485	0	0	925
Mannen	10.549	0	7.014	3.535	0	0	665
Vrouwen	2.788	0	1.838	950	0	0	260
Helper							
Totaal	4.459	98	2.469	1.892	0	98	157
Mannen	622	98	228	296	0	98	0
Vrouwen	3.837	0	2.241	1.596	0	0	157

Van 30 tot 34 jaar	Van 35 tot 39 jaar	Van 40 tot 44 jaar	Van 45 tot 49 jaar	Van 50 tot 54 jaar	Van 55 tot 59 jaar	60 jaar en meer	Beroepsstatuut
Brussels Hoofdstedelijk Gewest							
Personen met een betrekking							
Algemeen totaal							
58.578	51.707	44.773	39.743	35.590	19.883	10.404	Totaal
32.490	28.856	24.639	21.687	20.681	10.292	7.378	Mannen
26.088	22.851	20.134	18.057	14.909	9.591	3.025	Vrouwen
Loontrekkende (Totaal)							
49.544	43.389	37.020	32.325	28.280	16.334	5.514	Totaal
26.505	22.708	19.542	16.477	15.760	8.162	3.834	Mannen
23.039	20.681	17.478	15.848	12.520	8.172	1.680	Vrouwen
Arbeider private sector							
12.638	10.771	8.713	6.798	6.034	3.489	905	Totaal
9.336	7.543	6.304	4.485	4.615	1.975	589	Mannen
3.302	3.228	2.409	2.314	1.419	1.514	316	Vrouwen
Bediende private sector							
24.458	19.890	15.893	13.864	12.776	6.189	2.614	Totaal
11.452	9.167	7.765	5.500	7.040	3.059	1.691	Mannen
13.006	10.723	8.128	8.364	5.735	3.130	923	Vrouwen
Openbare sector							
12.448	12.728	12.414	11.662	9.470	6.656	1.995	Totaal
5.717	5.997	5.473	6.492	4.105	3.128	1.554	Mannen
6.731	6.730	6.940	5.170	5.365	3.528	441	Vrouwen
Niet loontrekkende (totaal)							
9.035	8.318	7.753	7.419	7.311	3.549	4.890	Totaal
5.985	6.148	5.097	5.210	4.921	2.130	3.544	Mannen
3.049	2.170	2.657	2.209	2.389	1.419	1.345	Vrouwen
Zelfstandige							
6.116	6.211	5.536	4.424	3.975	2.320	3.077	Totaal
4.320	4.839	3.720	2.983	2.841	1.472	2.452	Mannen
1.796	1.372	1.815	1.441	1.134	849	625	Vrouwen
Werkgever							
2.052	1.534	1.698	2.642	2.621	717	1.148	Totaal
1.665	1.309	1.296	2.079	1.915	658	963	Mannen
387	225	402	563	706	59	185	Vrouwen
Helper							
866	573	520	352	715	512	665	Totaal
0	0	81	147	166	0	130	Mannen
866	573	439	205	549	512	535	Vrouwen

T2.001

Enquête naar de arbeidskrachten 1999

Personen met een betrekking

Beroepsstatuut, geslacht, leeftijd en woonplaats (vervolg)

Beroepsstatuut	Totaal	Van 15 tot 24 jaar	Van 25 tot 49 jaar	50 jaar en meer	Van 15 tot 19 jaar	Van 20 tot 24 jaar	Van 25 tot 29 jaar
Vlaams Gewest							
Personen met een betrekking							
Algemeen totaal							
Totaal	2.476.124	237.810	1.834.181	404.132	38.218	199.593	348.091
Mannen	1.431.445	130.920	1.032.186	268.338	21.639	109.281	185.148
Vrouwen	1.044.679	106.890	801.995	135.794	16.579	90.312	162.943
Loontrekkende (Totaal)							
Totaal	2.072.513	222.519	1.555.291	294.703	36.916	185.603	307.945
Mannen	1.184.320	122.005	866.069	196.246	21.075	100.931	161.096
Vrouwen	888.193	100.514	689.222	98.457	15.842	84.672	146.849
Arbeider private sector							
Totaal	738.368	115.930	540.591	81.847	27.084	88.846	108.352
Mannen	535.891	82.959	390.262	62.671	17.903	65.056	79.945
Vrouwen	202.477	32.972	150.330	19.176	9.181	23.790	28.407
Bediende private sector							
Totaal	784.013	78.753	604.805	100.455	7.935	70.818	142.747
Mannen	382.320	28.989	284.016	69.316	1.973	27.016	61.001
Vrouwen	401.692	49.765	320.789	31.139	5.962	43.802	81.746
Openbare sector							
Totaal	550.132	27.835	409.895	112.401	1.897	25.938	56.846
Mannen	266.109	10.058	191.791	64.260	1.199	8.859	20.150
Vrouwen	284.023	17.778	218.104	48.142	698	17.080	36.696
Niet loontrekkende (totaal)							
Totaal	403.611	15.291	278.890	109.430	1.302	13.990	40.146
Mannen	247.125	8.915	166.118	72.092	565	8.350	24.052
Vrouwen	156.486	6.376	112.772	37.338	737	5.639	16.094
Zelfstandige							
Totaal	226.608	9.794	156.203	60.611	313	9.481	25.263
Mannen	147.384	5.494	98.192	43.698	109	5.385	15.559
Vrouwen	79.223	4.300	58.010	16.913	204	4.096	9.704
Werkgever							
Totaal	114.364	1.750	82.253	30.361	0	1.750	9.159
Mannen	90.355	1.498	63.332	25.525	0	1.498	7.445
Vrouwen	24.009	252	18.922	4.836	0	252	1.715
Helper							
Totaal	62.639	3.747	40.434	18.458	988	2.759	5.724
Mannen	9.386	1.923	4.594	2.869	456	1.467	1.049
Vrouwen	53.253	1.824	35.840	15.589	533	1.292	4.675

Van 30 tot 34 jaar	Van 35 tot 39 jaar	Van 40 tot 44 jaar	Van 45 tot 49 jaar	Van 50 tot 54 jaar	Van 55 tot 59 jaar	60 jaar en meer	Beroepsstatuut
Vlaams Gewest							
Personen met een betrekking							
Algemeen totaal							
396.231	414.722	367.938	307.199	238.854	115.297	49.982	Totaal
219.666	228.552	212.006	186.814	152.758	79.438	36.142	Mannen
176.565	186.170	155.932	120.385	86.096	35.859	13.840	Vrouwen
Loontrekkende (Totaal)							
340.119	345.899	302.989	258.339	191.772	83.921	19.010	Totaal
187.303	187.774	173.119	156.777	123.807	58.067	14.373	Mannen
152.816	158.125	129.870	101.562	67.965	25.855	4.637	Vrouwen
Arbeider private sector							
128.722	118.039	97.950	87.528	55.633	21.665	4.548	Totaal
95.210	81.708	71.511	61.888	43.205	16.360	3.106	Mannen
33.512	36.331	26.439	25.641	12.428	5.306	1.442	Vrouwen
Bediende private sector							
138.112	134.893	103.880	85.172	64.964	29.754	5.737	Totaal
63.062	60.629	50.796	48.529	43.794	21.052	4.469	Mannen
75.051	74.264	53.084	36.644	21.170	8.701	1.268	Vrouwen
Openbare sector							
73.284	92.967	101.160	85.639	71.174	32.503	8.725	Totaal
29.031	45.437	50.812	46.361	36.808	20.655	6.797	Mannen
44.253	47.529	50.348	39.278	34.366	11.848	1.927	Vrouwen
Niet loontrekkende (totaal)							
56.112	68.822	64.949	48.860	47.082	31.375	30.972	Totaal
32.363	40.778	38.888	30.037	28.951	21.371	21.769	Mannen
23.749	28.045	26.061	18.823	18.131	10.004	9.203	Vrouwen
Zelfstandige							
34.067	38.712	32.279	25.883	24.401	17.460	18.749	Totaal
20.356	24.884	20.290	17.103	16.042	13.799	13.857	Mannen
13.711	13.827	11.989	8.780	8.359	3.662	4.892	Vrouwen
Werkgever							
14.465	20.938	22.525	15.165	14.673	8.951	6.736	Totaal
10.602	15.400	17.822	12.064	12.246	7.273	6.006	Mannen
3.864	5.539	4.703	3.101	2.427	1.678	731	Vrouwen
Helper							
7.580	9.172	10.145	7.813	8.008	4.963	5.487	Totaal
1.405	494	776	871	663	299	1.907	Mannen
6.175	8.679	9.369	6.942	7.344	4.664	3.580	Vrouwen

T2.001

Enquête naar de arbeidskrachten 1999

Personen met een betrekking

Beroepsstatuut, geslacht, leeftijd en woonplaats (vervolg en einde)

Beroepsstatuut	Totaal	Van 15 tot 24 jaar	Van 25 tot 49 jaar	50 jaar en meer	Van 15 tot 19 jaar	Van 20 tot 24 jaar	Van 25 tot 29 jaar
Waals Gewest							
<i>Personen met een betrekking</i>							
Algemeen totaal							
Totaal	1.190.831	89.348	890.158	211.325	11.410	77.939	162.562
Mannen	701.862	52.897	513.081	135.884	8.001	44.896	91.233
Vrouwen	488.969	36.451	377.077	75.441	3.409	33.043	71.329
<i>Loontrekkende (Totaal)</i>							
Totaal	988.696	82.792	750.165	155.739	10.579	72.213	144.724
Mannen	572.874	48.646	424.548	99.680	7.620	41.026	80.231
Vrouwen	415.822	34.146	325.617	56.059	2.959	31.186	64.493
Arbeider private sector							
Totaal	306.860	38.979	232.044	35.837	8.295	30.685	47.349
Mannen	232.210	28.765	176.288	27.157	6.235	22.530	37.485
Vrouwen	74.650	10.215	55.756	8.680	2.060	8.155	9.864
Bediende private sector							
Totaal	342.445	29.562	260.212	52.671	1.797	27.766	57.612
Mannen	170.149	13.139	123.116	33.894	1.049	12.091	26.019
Vrouwen	172.296	16.423	137.095	18.777	748	15.675	31.593
Openbare sector							
Totaal	339.392	14.250	257.910	67.231	488	13.762	39.763
Mannen	170.515	6.742	125.144	38.629	336	6.406	16.727
Vrouwen	168.876	7.508	132.766	28.603	152	7.356	23.036
<i>Niet loontrekkende (totaal)</i>							
Totaal	202.135	6.557	139.992	55.586	831	5.726	17.838
Mannen	128.988	4.251	88.533	36.205	381	3.870	11.002
Vrouwen	73.147	2.306	51.460	19.382	450	1.856	6.836
Zelfstandige							
Totaal	122.402	3.693	85.302	33.406	166	3.527	11.863
Mannen	84.437	2.375	57.404	24.658	62	2.313	7.936
Vrouwen	37.965	1.319	27.898	8.748	105	1.214	3.927
Werkgever							
Totaal	53.833	854	39.194	13.786	0	854	3.761
Mannen	41.453	854	29.690	10.909	0	854	2.728
Vrouwen	12.380	0	9.504	2.876	0	0	1.032
Helper							
Totaal	25.900	2.009	15.496	8.395	664	1.345	2.215
Mannen	3.098	1.022	1.439	637	320	702	338
Vrouwen	22.802	987	14.057	7.758	345	643	1.877

Van 30 tot 34 jaar	Van 35 tot 39 jaar	Van 40 tot 44 jaar	Van 45 tot 49 jaar	Van 50 tot 54 jaar	Van 55 tot 59 jaar	60 jaar en meer	Beroepsstatuut
Waals Gewest							
Personen met een betrekking							
Algemeen totaal							
183.060	196.601	181.809	166.126	124.879	55.532	30.914	Totaal
104.278	113.170	104.700	99.700	78.698	35.419	21.767	Mannen
78.782	83.431	77.108	66.427	46.181	20.113	9.147	Vrouwen
Loontrekkende (Totaal)							
155.094	164.634	150.849	134.864	102.593	39.752	13.395	Totaal
86.934	91.210	85.947	80.226	64.569	25.649	9.462	Mannen
68.159	73.424	64.902	54.639	38.023	14.103	3.933	Vrouwen
Arbeider private sector							
52.897	51.612	42.730	37.456	25.088	8.614	2.135	Totaal
40.341	38.849	31.131	28.482	19.013	6.566	1.579	Mannen
12.556	12.763	11.599	8.974	6.075	2.048	557	Vrouwen
Bediende private sector							
58.709	55.521	46.530	41.840	33.019	15.539	4.113	Totaal
26.378	24.902	24.428	21.389	20.269	10.161	3.464	Mannen
32.330	30.618	22.102	20.452	12.750	5.377	649	Vrouwen
Openbare sector							
43.489	57.502	61.589	55.568	44.486	15.599	7.146	Totaal
20.215	27.459	30.389	30.355	25.288	8.921	4.419	Mannen
23.273	30.043	31.200	25.213	19.198	6.678	2.727	Vrouwen
Niet loontrekkende (totaal)							
27.966	31.966	30.960	31.262	22.286	15.780	17.520	Totaal
17.344	21.960	18.753	19.474	14.129	9.770	12.306	Mannen
10.623	10.007	12.206	11.788	8.158	6.010	5.214	Vrouwen
Zelfstandige							
17.968	18.604	19.410	17.457	12.495	9.575	11.336	Totaal
11.767	12.803	13.380	11.518	8.962	6.924	8.771	Mannen
6.202	5.800	6.030	5.940	3.533	2.651	2.564	Vrouwen
Werkgever							
7.745	10.492	7.722	9.474	6.473	3.940	3.372	Totaal
5.311	8.778	5.182	7.690	4.951	2.846	3.113	Mannen
2.434	1.714	2.540	1.784	1.522	1.094	260	Vrouwen
Helper							
2.253	2.871	3.828	4.331	3.318	2.265	2.812	Totaal
266	378	191	266	215	0	422	Mannen
1.987	2.492	3.637	4.065	3.102	2.265	2.390	Vrouwen

T2.002

Enquête naar de arbeidskrachten 1999

Personen met een betrekking

Economische activiteit NACE, geslacht, leeftijd en woonplaats

NACE code en activiteit	Totaal	Van 15 tot 24 jaar	Van 25 tot 49 jaar	50 jaar en meer	Van 15 tot 19 jaar	Van 20 tot 24 jaar	Van 25 tot 29 jaar
België							
A-Q Totaal activiteiten							
Totaal	4.007.068	349.757	2.975.976	681.335	52.150	297.608	567.488
Mannen	2.321.478	196.543	1.682.360	442.574	31.558	164.985	305.802
Vrouwen	1.685.590	153.214	1.293.616	238.761	20.591	132.623	261.686
A-B Primaire sector (EMA = A + B)							
Totaal	79.464	6.520	49.405	23.539	2.039	4.481	9.501
Mannen	54.859	5.529	34.294	15.036	1.491	4.038	6.888
Vrouwen	24.605	991	15.111	8.503	548	444	2.613
C-F Secundaire sector (EMB = C tot F)							
Totaal	1.067.435	112.518	784.865	170.051	20.252	92.267	153.135
Mannen	868.075	92.461	628.802	146.812	16.974	75.486	116.955
Vrouwen	199.360	20.058	156.062	23.239	3.278	16.780	36.180
C Winning van delfstoffen							
Totaal	10.219	586	7.699	1.934	41	544	1.517
Mannen	8.138	460	6.023	1.655	41	418	1.419
Vrouwen	2.081	126	1.675	280	0	126	98
D Industrie							
Totaal	750.949	77.971	557.088	115.890	12.706	65.265	108.691
Mannen	578.558	59.981	421.631	96.946	9.638	50.343	77.198
Vrouwen	172.390	17.990	135.457	18.944	3.068	14.922	31.493
E Productie en distributie van elektriciteit, gas en water							
Totaal	33.520	1.850	22.099	9.571	209	1.640	3.057
Mannen	29.024	1.440	18.828	8.756	209	1.231	2.271
Vrouwen	4.496	409	3.272	815	0	409	786
F Bouwnijverheid							
Totaal	272.747	32.112	197.979	42.656	7.295	24.817	39.871
Mannen	252.355	30.580	182.320	39.455	7.086	23.494	36.067
Vrouwen	20.392	1.532	15.659	3.201	210	1.323	3.804
G-Q Tertiaire sector (EMC = G tot Q)							
Totaal	2.860.169	230.718	2.141.706	487.744	29.859	200.860	404.852
Mannen	1.398.543	98.554	1.019.264	280.726	13.093	85.461	181.960
Vrouwen	1.461.626	132.165	1.122.443	207.018	16.766	115.399	222.892
G Groot- en kleinhandel; reparatie van auto's en huishoudelijke artikelen							
Totaal	589.442	62.132	425.128	102.183	10.531	51.601	94.184
Mannen	310.147	27.872	221.559	60.717	4.369	23.503	46.858
Vrouwen	279.295	34.260	203.569	41.466	6.163	28.097	47.326

Van 30 tot 34 jaar	Van 35 tot 39 jaar	Van 40 tot 44 jaar	Van 45 tot 49 jaar	Van 50 tot 54 jaar	Van 55 tot 59 jaar	60 jaar en meer	NACE code en activiteit
België							
A-Q Totaal activiteiten							
637.870	663.030	594.520	513.069	399.323	190.712	91.300	Totaal
356.434	370.578	341.346	308.201	252.138	125.149	65.288	Mannen
281.435	292.452	253.175	204.868	147.185	65.563	26.012	Vrouwen
A-B Primaire sector (EMA = A + B)							
11.027	13.312	8.524	7.041	7.533	6.527	9.479	Totaal
7.502	9.155	5.667	5.082	4.473	3.944	6.619	Mannen
3.525	4.157	2.857	1.959	3.059	2.583	2.860	Vrouwen
C-F Secundaire sector (EMB = C tot F)							
182.275	170.658	148.417	130.379	106.471	48.704	14.876	Totaal
145.257	136.900	120.863	108.828	91.819	42.423	12.570	Mannen
37.018	33.759	27.554	21.551	14.652	6.282	2.306	Vrouwen
C Winning van delfstoffen							
1.593	2.561	1.115	912	1.057	802	75	Totaal
1.080	2.237	760	528	934	646	75	Mannen
513	325	355	385	123	157	0	Vrouwen
D Industrie							
128.413	120.206	102.693	97.084	75.515	32.240	8.135	Totaal
95.699	90.144	79.641	78.948	62.926	27.602	6.418	Mannen
32.714	30.063	23.052	18.136	12.589	4.637	1.718	Vrouwen
E Productie en distributie van elektriciteit, gas en water							
4.941	4.495	5.685	3.922	6.068	3.338	165	Totaal
4.046	3.953	5.021	3.537	5.584	3.101	72	Mannen
895	542	664	385	485	237	93	Vrouwen
F Bouwnijverheid							
47.328	43.395	38.923	28.461	23.831	12.324	6.501	Totaal
44.432	40.566	35.441	25.815	22.375	11.074	6.006	Mannen
2.897	2.829	3.483	2.646	1.456	1.250	495	Vrouwen
G-Q Tertiaire sector (EMC = G tot Q)							
444.567	479.059	437.580	375.649	285.319	135.480	66.945	Totaal
203.675	224.523	214.816	194.291	155.845	78.782	46.098	Mannen
240.892	254.537	222.764	181.358	129.474	56.698	20.847	Vrouwen
G Groot- en kleinhandel; reparatie van auto's en huishoudelijke artikelen							
97.999	89.265	79.733	63.947	51.673	29.338	21.172	Totaal
52.928	46.860	40.099	34.814	29.680	17.309	13.727	Mannen
45.071	42.405	39.634	29.132	21.992	12.029	7.445	Vrouwen

T2.002

Enquête naar de arbeidskrachten 1999

Personen met een betrekking

Economische activiteit NACE, geslacht, leeftijd en woonplaats (vervolg)

NACE code en activiteit	Totaal	Van 15 tot 24 jaar	Van 25 tot 49 jaar	50 jaar en meer	Van 15 tot 19 jaar	Van 20 tot 24 jaar	Van 25 tot 29 jaar
H Hotels en restaurants							
Totaal	136.123	22.523	92.732	20.868	6.030	16.493	22.551
Mannen	67.490	11.464	47.115	8.911	2.945	8.519	12.661
Vrouwen	68.633	11.059	45.617	11.956	3.085	7.974	9.890
I Vervoer, opslag en communicatie							
Totaal	296.097	21.991	227.628	46.478	2.791	19.200	39.637
Mannen	231.440	13.469	179.012	38.959	1.848	11.620	26.733
Vrouwen	64.657	8.522	48.616	7.520	943	7.579	12.904
J Financiële instellingen							
Totaal	160.936	11.256	119.873	29.807	501	10.755	22.242
Mannen	90.064	5.623	65.090	19.351	501	5.123	11.072
Vrouwen	70.872	5.632	54.783	10.456	0	5.632	11.170
K Onroerende goederen, verhuur en diensten aan bedrijven							
Totaal	304.495	28.433	234.943	41.118	2.790	25.643	56.141
Mannen	169.473	14.349	127.945	27.179	1.193	13.156	30.187
Vrouwen	135.022	14.085	106.998	13.939	1.598	12.487	25.954
L Openbaar bestuur							
Totaal	386.292	18.654	291.065	76.573	1.226	17.428	41.632
Mannen	222.070	10.512	160.390	51.168	979	9.533	21.005
Vrouwen	164.221	8.142	130.675	25.405	247	7.895	20.627
M Onderwijs							
Totaal	339.444	15.694	247.220	76.530	334	15.360	41.114
Mannen	109.368	4.257	73.022	32.089	109	4.148	11.178
Vrouwen	230.076	11.437	174.198	44.441	225	11.212	29.936
N Gezondheidszorg en maatschappelijke dienstverlening							
Totaal	449.281	34.222	357.479	57.580	2.074	32.148	59.687
Mannen	111.075	5.531	84.153	21.391	368	5.163	11.660
Vrouwen	338.206	28.691	273.326	36.189	1.706	26.985	48.028
O Gemeenschapsvoorzieningen, sociaal-culturele en persoonlijke diensten							
Totaal	156.848	14.154	115.362	27.332	3.000	11.155	23.863
Mannen	72.212	5.106	50.669	16.436	745	4.361	9.666
Vrouwen	84.636	9.048	64.693	10.896	2.255	6.793	14.197
P-Q Particuliere huishoudens en diensten van extraterritoriale organisaties (EMD = P + Q)							
Totaal	41.212	1.660	30.276	9.276	582	1.078	3.802
Mannen	15.204	371	10.308	4.525	37	335	941
Vrouwen	26.008	1.289	19.968	4.751	546	743	2.861

Van 30 tot 34 jaar	Van 35 tot 39 jaar	Van 40 tot 44 jaar	Van 45 tot 49 jaar	Van 50 tot 54 jaar	Van 55 tot 59 jaar	60 jaar en meer	NACE code en activiteit
							H Hotels en restaurants
19.712	18.688	16.203	15.579	11.405	6.109	3.353	Totaal
10.441	9.655	7.982	6.375	4.517	2.413	1.981	Mannen
9.270	9.033	8.221	9.204	6.888	3.696	1.372	Vrouwen
							I Vervoer, opslag en communicatie
41.349	50.206	46.238	50.199	31.208	11.704	3.567	Totaal
29.930	40.458	39.637	42.255	26.467	9.260	3.232	Mannen
11.420	9.747	6.601	7.944	4.741	2.444	335	Vrouwen
							J Financiële instellingen
25.127	24.800	22.929	24.776	18.658	8.146	3.004	Totaal
11.633	14.074	13.085	15.227	12.145	5.189	2.017	Mannen
13.494	10.727	9.844	9.549	6.513	2.957	987	Vrouwen
							K Onroerende goederen, verhuur en diensten aan bedrijven
56.642	49.966	40.560	31.634	21.430	12.413	7.275	Totaal
30.302	26.056	23.983	17.418	13.388	8.155	5.636	Mannen
26.340	23.910	16.577	14.216	8.041	4.258	1.640	Vrouwen
							L Openbaar bestuur
57.133	67.690	71.313	53.295	47.305	21.251	8.018	Totaal
30.303	37.965	38.112	33.004	30.444	14.531	6.194	Mannen
26.830	29.726	33.201	20.291	16.861	6.720	1.824	Vrouwen
							M Onderwijs
44.752	52.117	56.501	52.737	51.691	19.589	5.250	Totaal
12.143	13.681	18.219	17.801	18.303	10.295	3.491	Mannen
32.609	38.435	38.282	34.936	33.388	9.294	1.759	Vrouwen
							N Gezondheidszorg en maatschappelijke dienstverlening
72.368	92.432	75.603	57.389	33.472	16.374	7.735	Totaal
13.941	22.594	19.975	15.984	10.773	6.181	4.437	Mannen
58.427	69.838	55.628	41.406	22.699	10.192	3.298	Vrouwen
							O Gemeenschapsvoorzieningen, sociaal-culturele en persoonlijke diensten
23.639	26.882	21.579	19.399	13.275	7.654	6.403	Totaal
10.073	10.920	11.190	8.820	7.913	3.954	4.569	Mannen
13.566	15.962	10.389	10.578	5.362	3.700	1.834	Vrouwen
							P-Q Particuliere huishoudens en diensten van extraterritoriale organisaties (EMD = P + Q)
5.845	7.014	6.920	6.695	5.204	2.904	1.168	Totaal
1.981	2.260	2.534	2.593	2.215	1.494	815	Mannen
3.864	4.754	4.387	4.103	2.988	1.410	353	Vrouwen

T2.002

Enquête naar de arbeidskrachten 1999

Personen met een betrekking

Economische activiteit NACE, geslacht, leeftijd en woonplaats (vervolg)

NACE code en activiteit	Totaal	Van 15 tot 24 jaar	Van 25 tot 49 jaar	50 jaar en meer	Van 15 tot 19 jaar	Van 20 tot 24 jaar	Van 25 tot 29 jaar
Brussels Hoofdstedelijk Gewest							
A-Q Totaal activiteiten							
Totaal	340.113	22.599	251.637	65.877	2.522	20.077	56.835
Mannen	188.171	12.726	137.093	38.351	1.918	10.808	29.421
Vrouwen	151.942	9.873	114.544	27.526	604	9.268	27.414
A-B Primaire sector (EMA = A + B)							
Totaal	467	60	407	0	60	0	0
Mannen	467	60	407	0	60	0	0
Vrouwen	0	0	0	0	0	0	0
C-F Secundaire sector (EMB = C tot F)							
Totaal	50.385	3.511	35.970	10.904	428	3.083	7.837
Mannen	39.451	2.824	28.273	8.353	428	2.396	6.114
Vrouwen	10.934	686	7.697	2.550	0	686	1.723
C Winning van delfstoffen							
Totaal	806	0	568	238	0	0	187
Mannen	485	0	247	238	0	0	89
Vrouwen	321	0	321	0	0	0	98
D Industrie							
Totaal	33.085	2.434	23.166	7.485	163	2.271	5.370
Mannen	24.230	1.820	17.065	5.345	163	1.657	3.835
Vrouwen	8.855	614	6.101	2.141	0	614	1.534
E Productie en distributie van elektriciteit, gas en water							
Totaal	2.607	155	1.705	747	0	155	281
Mannen	1.835	83	1.282	469	0	83	191
Vrouwen	773	72	423	278	0	72	90
F Bouwnijverheid							
Totaal	13.886	921	10.531	2.434	264	657	1.999
Mannen	12.901	921	9.678	2.302	264	657	1.999
Vrouwen	985	0	853	132	0	0	0
G-Q Tertiaire sector (EMC = G tot Q)							
Totaal	289.261	19.028	215.260	54.973	2.034	16.994	48.998
Mannen	148.253	9.842	108.413	29.998	1.430	8.412	23.307
Vrouwen	141.008	9.186	106.847	24.975	604	8.582	25.691
G Groot- en kleinhandel; reparatie van auto's en huishoudelijke artikelen							
Totaal	50.747	4.793	36.599	9.355	820	3.973	8.183
Mannen	28.960	2.598	20.832	5.531	633	1.965	4.465
Vrouwen	21.787	2.196	15.767	3.825	187	2.008	3.718

Van 30 tot 34 jaar	Van 35 tot 39 jaar	Van 40 tot 44 jaar	Van 45 tot 49 jaar	Van 50 tot 54 jaar	Van 55 tot 59 jaar	60 jaar en meer	NACE code en activiteit
Brussels Hoofdstedelijk Gewest							
A-Q Totaal activiteiten							
58.578	51.707	44.773	39.743	35.590	19.883	10.404	Totaal
32.490	28.856	24.639	21.687	20.681	10.292	7.378	Mannen
26.088	22.851	20.134	18.057	14.909	9.591	3.025	Vrouwen
A-B Primaire sector (EMA = A + B)							
84	248	75	0	0	0	0	Totaal
84	248	75	0	0	0	0	Mannen
0	0	0	0	0	0	0	Vrouwen
C-F Secundaire sector (EMB = C tot F)							
9.400	7.520	6.232	4.982	6.643	3.064	1.197	Totaal
7.439	5.991	5.066	3.663	4.965	2.406	983	Mannen
1.961	1.529	1.166	1.319	1.678	658	214	Vrouwen
C Winning van delfstoffen							
233	0	149	0	156	82	0	Totaal
84	0	75	0	156	82	0	Mannen
149	0	74	0	0	0	0	Vrouwen
D Industrie							
5.736	4.510	3.966	3.584	4.618	2.040	827	Totaal
4.227	3.273	3.126	2.603	3.216	1.516	613	Mannen
1.509	1.237	840	981	1.402	524	214	Vrouwen
E Productie en distributie van elektriciteit, gas en water							
328	327	416	353	599	148	0	Totaal
252	327	227	286	392	77	0	Mannen
76	0	189	67	207	71	0	Vrouwen
F Bouwnijverheid							
3.103	2.683	1.701	1.045	1.270	794	370	Totaal
2.876	2.391	1.638	774	1.201	730	370	Mannen
227	292	63	270	69	63	0	Vrouwen
G-Q Tertiaire sector (EMC = G tot Q)							
49.095	43.939	38.466	34.762	28.948	16.819	9.207	Totaal
24.968	22.617	19.498	18.024	15.716	7.886	6.396	Mannen
24.127	21.322	18.968	16.738	13.231	8.933	2.811	Vrouwen
G Groot- en kleinhandel; reparatie van auto's en huishoudelijke artikelen							
8.680	7.485	6.243	6.008	4.402	2.340	2.614	Totaal
5.174	4.098	3.448	3.647	2.865	1.017	1.648	Mannen
3.506	3.386	2.795	2.362	1.537	1.323	965	Vrouwen

T2.002

Enquête naar de arbeidskrachten 1999

Personen met een betrekking

Economische activiteit NACE, geslacht, leeftijd en woonplaats (vervolg)

NACE code en activiteit	Totaal	Van 15 tot 24 jaar	Van 25 tot 49 jaar	50 jaar en meer	Van 15 tot 19 jaar	Van 20 tot 24 jaar	Van 25 tot 29 jaar
H Hotels en restaurants							
Totaal	18.222	2.241	12.452	3.528	276	1.965	2.630
Mannen	10.632	1.836	7.218	1.579	276	1.560	1.491
Vrouwen	7.590	405	5.235	1.950	0	405	1.140
I Vervoer, opslag en communicatie							
Totaal	22.914	1.900	17.201	3.813	212	1.688	4.328
Mannen	17.218	1.262	12.695	3.260	212	1.051	3.285
Vrouwen	5.696	638	4.506	553	0	638	1.043
J Financiële instellingen							
Totaal	18.237	938	13.804	3.495	0	938	3.404
Mannen	9.109	408	6.531	2.170	0	408	1.668
Vrouwen	9.128	530	7.273	1.326	0	530	1.736
K Onroerende goederen, verhuur en diensten aan bedrijven							
Totaal	49.397	3.674	38.348	7.375	515	3.159	9.712
Mannen	27.777	1.754	21.652	4.371	256	1.498	5.427
Vrouwen	21.620	1.919	16.696	3.004	259	1.661	4.285
L Openbaar bestuur							
Totaal	35.095	1.557	26.081	7.458	0	1.557	4.935
Mannen	19.956	823	14.540	4.592	0	823	2.477
Vrouwen	15.139	733	11.540	2.865	0	733	2.458
M Onderwijs							
Totaal	25.074	977	17.707	6.391	0	977	3.486
Mannen	9.022	347	6.120	2.555	0	347	935
Vrouwen	16.052	630	11.587	3.836	0	630	2.551
N Gezondheidszorg en maatschappelijke dienstverlening							
Totaal	34.939	1.610	27.208	6.121	106	1.504	6.007
Mannen	10.764	318	8.183	2.263	0	318	1.872
Vrouwen	24.175	1.293	19.024	3.858	106	1.187	4.135
O Gemeenschapsvoorzieningen, sociaal-culturele en persoonlijke diensten							
Totaal	20.294	1.262	15.248	3.783	105	1.158	4.662
Mannen	8.705	420	6.421	1.863	53	367	1.125
Vrouwen	11.589	842	8.827	1.920	52	790	3.538
P-Q Particuliere huishoudens en diensten van extraterritoriale organisaties (EMD = P + Q)							
Totaal	14.343	76	10.612	3.655	0	76	1.651
Mannen	6.110	76	4.220	1.814	0	76	563
Vrouwen	8.232	0	6.392	1.841	0	0	1.088

Van 30 tot 34 jaar	Van 35 tot 39 jaar	Van 40 tot 44 jaar	Van 45 tot 49 jaar	Van 50 tot 54 jaar	Van 55 tot 59 jaar	60 jaar en meer	NACE code en activiteit	
							H	Hotels en restaurants
2.879	2.590	2.544	1.810	1.930	1.064	535	Totaal	
1.874	1.471	1.417	965	909	525	144	Mannen	
1.005	1.119	1.126	845	1.021	538	390	Vrouwen	
							I	Vervoer, opslag en communicatie
3.878	3.587	2.753	2.655	2.703	577	533	Totaal	
2.790	2.865	1.725	2.030	2.206	577	478	Mannen	
1.088	722	1.028	625	497	0	55	Vrouwen	
							J	Financiële instellingen
2.924	2.336	2.236	2.904	2.086	1.213	196	Totaal	
1.081	1.142	1.201	1.440	1.294	679	196	Mannen	
1.843	1.194	1.035	1.465	792	534	0	Vrouwen	
							K	Onroerende goederen, verhuur en diensten aan bedrijven
10.563	7.791	6.597	3.685	3.927	1.986	1.462	Totaal	
5.955	4.347	4.046	1.877	2.368	877	1.126	Mannen	
4.608	3.445	2.551	1.808	1.559	1.109	336	Vrouwen	
							L	Openbaar bestuur
5.713	5.349	4.968	5.117	3.507	3.005	945	Totaal	
2.716	3.115	2.736	3.497	2.109	1.788	695	Mannen	
2.997	2.234	2.232	1.619	1.398	1.217	249	Vrouwen	
							M	Onderwijs
3.175	3.812	3.291	3.944	3.752	1.875	763	Totaal	
1.407	1.478	1.126	1.174	1.172	811	571	Mannen	
1.768	2.334	2.165	2.769	2.580	1.064	191	Vrouwen	
							N	Gezondheidszorg en maatschappelijke dienstverlening
5.515	6.289	5.555	3.841	3.349	1.750	1.022	Totaal	
1.464	1.978	1.813	1.056	1.356	385	522	Mannen	
4.051	4.311	3.742	2.785	1.993	1.365	500	Vrouwen	
							O	Gemeenschapsvoorzieningen, sociaal-culturele en persoonlijke diensten
3.249	2.710	2.163	2.465	1.687	1.386	710	Totaal	
1.487	1.301	1.251	1.257	813	465	586	Mannen	
1.762	1.409	912	1.208	874	921	124	Vrouwen	
							P-Q	Particuliere huishoudens en diensten van extraterritoriale organisaties (EMD = P + Q)
2.520	1.991	2.117	2.333	1.604	1.623	428	Totaal	
1.021	822	734	1.081	624	762	428	Mannen	
1.499	1.169	1.383	1.252	979	861	0	Vrouwen	

T2.002

Enquête naar de arbeidskrachten 1999

Personen met een betrekking

Economische activiteit NACE, geslacht, leeftijd en woonplaats (vervolg)

NACE code en activiteit	Totaal	Van 15 tot 24 jaar	Van 25 tot 49 jaar	50 jaar en meer	Van 15 tot 19 jaar	Van 20 tot 24 jaar	Van 25 tot 29 jaar
Vlaams Gewest							
A-Q Totaal activiteiten							
Totaal	2.476.124	237.810	1.834.181	404.132	38.218	199.593	348.091
Mannen	1.431.445	130.920	1.032.186	268.338	21.639	109.281	185.148
Vrouwen	1.044.679	106.890	801.995	135.794	16.579	90.312	162.943
A-B Primaire sector (EMA = A + B)							
Totaal	50.551	4.301	31.588	14.662	1.360	2.942	7.221
Mannen	34.135	3.667	21.019	9.449	1.016	2.651	5.029
Vrouwen	16.416	634	10.569	5.213	344	290	2.192
C-F Secundaire sector (EMB = C tot F)							
Totaal	724.007	84.100	530.150	109.757	15.031	69.069	105.301
Mannen	578.711	68.144	415.744	94.823	12.013	56.130	77.247
Vrouwen	145.296	15.956	114.405	14.934	3.018	12.939	28.055
C Winning van delfstoffen							
Totaal	4.407	0	3.701	706	0	0	647
Mannen	3.070	0	2.644	426	0	0	647
Vrouwen	1.337	0	1.057	280	0	0	0
D Industrie							
Totaal	531.875	62.059	393.069	76.748	10.667	51.392	78.093
Mannen	404.030	47.208	292.252	64.570	7.824	39.384	54.002
Vrouwen	127.845	14.851	100.816	12.178	2.843	12.007	24.091
E Productie en distributie van elektriciteit, gas en water							
Totaal	16.856	954	10.963	4.939	139	815	1.356
Mannen	14.616	849	9.286	4.481	139	710	876
Vrouwen	2.241	105	1.677	459	0	105	480
F Bouwnijverheid							
Totaal	170.868	21.087	122.417	27.364	4.225	16.863	25.205
Mannen	156.995	20.086	111.562	25.347	4.050	16.036	21.721
Vrouwen	13.873	1.001	10.855	2.017	174	827	3.484
G-Q Tertiaire sector (EMC = G tot Q)							
Totaal	1.701.565	149.409	1.272.443	279.713	21.827	127.582	235.569
Mannen	818.598	59.109	595.423	164.066	8.610	50.500	102.872
Vrouwen	882.967	90.300	677.020	115.647	13.217	77.082	132.697
G Groot- en kleinhandel; reparatie van auto's en huishoudelijke artikelen							
Totaal	370.425	39.896	267.474	63.055	7.595	32.302	59.338
Mannen	189.897	16.019	135.337	38.541	2.634	13.385	28.583
Vrouwen	180.528	23.877	132.137	24.514	4.960	18.917	30.755

Van 30 tot 34 jaar	Van 35 tot 39 jaar	Van 40 tot 44 jaar	Van 45 tot 49 jaar	Van 50 tot 54 jaar	Van 55 tot 59 jaar	60 jaar en meer	NACE code en activiteit	
Vlaams Gewest								
							A-Q Totaal activiteiten	
396.231	414.722	367.938	307.199	238.854	115.297	49.982	Totaal	
219.666	228.552	212.006	186.814	152.758	79.438	36.142	Mannen	
176.565	186.170	155.932	120.385	86.096	35.859	13.840	Vrouwen	
							A-B Primaire sector (EMA = A + B)	
7.349	7.904	5.215	3.899	5.206	4.065	5.391	Totaal	
4.802	4.752	3.535	2.901	2.997	2.757	3.695	Mannen	
2.548	3.152	1.679	998	2.210	1.308	1.696	Vrouwen	
							C-F Secundaire sector (EMB = C tot F)	
124.594	114.819	100.343	85.093	69.600	31.193	8.964	Totaal	
97.304	90.047	80.285	70.862	60.222	27.319	7.283	Mannen	
27.290	24.772	20.057	14.231	9.379	3.874	1.681	Vrouwen	
							C Winning van delfstoffen	
705	1.510	339	500	267	364	75	Totaal	
441	1.185	120	251	144	208	75	Mannen	
265	325	219	249	123	157	0	Vrouwen	
							D Industrie	
93.304	84.135	72.765	64.771	50.950	20.843	4.955	Totaal	
68.647	61.511	55.724	52.368	42.800	18.099	3.670	Mannen	
24.658	22.624	17.041	12.403	8.150	2.744	1.285	Vrouwen	
							E Productie en distributie van elektriciteit, gas en water	
2.429	2.337	3.030	1.812	2.606	2.241	93	Totaal	
1.886	2.111	2.710	1.704	2.357	2.124	0	Mannen	
542	226	320	108	249	117	93	Vrouwen	
							F Bouwnijverheid	
28.156	26.836	24.210	18.010	15.778	7.745	3.842	Totaal	
26.330	25.239	21.732	16.540	14.920	6.888	3.538	Mannen	
1.826	1.597	2.478	1.470	857	857	303	Vrouwen	
							G-Q Tertiaire sector (EMC = G tot Q)	
264.288	291.998	262.381	218.207	164.047	80.039	35.627	Totaal	
117.560	133.753	128.186	113.051	89.540	49.362	25.164	Mannen	
146.727	158.245	134.195	105.156	74.507	30.676	10.463	Vrouwen	
							G Groot- en kleinhandel; reparatie van auto's en huishoudelijke artikelen	
61.735	58.436	50.305	37.659	31.477	18.746	12.832	Totaal	
32.126	30.058	24.057	20.513	18.499	11.619	8.422	Mannen	
29.609	28.378	26.248	17.146	12.978	7.127	4.409	Vrouwen	

T2.002

Enquête naar de arbeidskrachten 1999

Personen met een betrekking

Economische activiteit NACE, geslacht, leeftijd en woonplaats (vervolg)

NACE code en activiteit	Totaal	Van 15 tot 24 jaar	Van 25 tot 49 jaar	50 jaar en meer	Van 15 tot 19 jaar	Van 20 tot 24 jaar	Van 25 tot 29 jaar
H Hotels en restaurants							
Totaal	82.199	14.309	55.371	12.519	4.198	10.110	12.719
Mannen	38.084	6.565	26.300	5.219	1.862	4.703	7.197
Vrouwen	44.115	7.744	29.071	7.301	2.336	5.408	5.522
I Vervoer, opslag en communicatie							
Totaal	190.045	15.307	143.449	31.288	2.407	12.901	26.158
Mannen	144.000	8.511	109.903	25.586	1.499	7.012	16.150
Vrouwen	46.045	6.796	33.546	5.703	907	5.889	10.008
J Financiële instellingen							
Totaal	100.524	7.172	75.515	17.837	439	6.733	13.348
Mannen	56.534	3.188	41.795	11.550	439	2.750	6.735
Vrouwen	43.991	3.984	33.720	6.287	0	3.984	6.613
K Onroerende goederen, verhuur en diensten aan bedrijven							
Totaal	187.117	19.614	145.793	21.710	1.900	17.713	36.087
Mannen	101.846	9.731	77.184	14.931	680	9.051	19.061
Vrouwen	85.271	9.883	68.609	6.779	1.221	8.662	17.026
L Openbaar bestuur							
Totaal	209.208	10.303	157.747	41.158	965	9.338	19.521
Mannen	124.273	6.076	89.166	29.031	870	5.207	9.799
Vrouwen	84.935	4.227	68.582	12.126	95	4.132	9.722
M Onderwijs							
Totaal	193.433	10.775	139.170	43.487	225	10.551	21.516
Mannen	61.169	2.555	40.828	17.786	0	2.555	5.210
Vrouwen	132.263	8.221	98.342	25.701	225	7.996	16.306
N Gezondheidszorg en maatschappelijke dienstverlening							
Totaal	266.181	22.772	212.866	30.543	1.411	21.361	34.471
Mannen	59.961	3.506	45.821	10.634	123	3.383	5.569
Vrouwen	206.220	19.266	167.046	19.908	1.288	17.978	28.902
O Gemeenschapsvoorzieningen, sociaal-culturele en persoonlijke diensten							
Totaal	86.619	8.406	63.121	15.092	2.179	6.227	11.488
Mannen	37.506	2.958	25.383	9.166	502	2.455	4.567
Vrouwen	49.112	5.448	37.738	5.926	1.676	3.772	6.921
P-Q Particuliere huishoudens en diensten van extraterritoriale organisaties (EMD = P + Q)							
Totaal	15.816	855	11.937	3.024	509	345	924
Mannen	5.329	0	3.706	1.623	0	0	0
Vrouwen	10.487	855	8.231	1.401	509	345	924

Van 30 tot 34 jaar	Van 35 tot 39 jaar	Van 40 tot 44 jaar	Van 45 tot 49 jaar	Van 50 tot 54 jaar	Van 55 tot 59 jaar	60 jaar en meer	NACE code en activiteit	
							H	Hotels en restaurants
11.159	12.081	9.150	10.261	7.284	3.520	1.715	Totaal	
5.539	5.828	4.205	3.532	2.742	1.378	1.098	Mannen	
5.621	6.254	4.945	6.729	4.542	2.142	617	Vrouwen	
							I	Vervoer, opslag en communicatie
27.397	30.581	28.868	30.445	20.605	8.762	1.922	Totaal	
18.551	24.592	24.820	25.789	16.617	7.142	1.827	Mannen	
8.846	5.989	4.047	4.656	3.988	1.620	95	Vrouwen	
							J	Financiële instellingen
16.094	16.305	14.851	14.918	10.631	5.112	2.094	Totaal	
8.169	9.233	8.291	9.368	6.838	3.455	1.257	Mannen	
7.925	7.072	6.560	5.549	3.793	1.656	837	Vrouwen	
							K	Onroerende goederen, verhuur en diensten aan bedrijven
33.897	30.166	26.657	18.987	11.392	7.052	3.265	Totaal	
17.801	14.501	15.638	10.184	7.553	4.751	2.627	Mannen	
16.096	15.665	11.019	8.803	3.839	2.301	639	Vrouwen	
							L	Openbaar bestuur
30.663	37.597	40.618	29.348	25.305	11.979	3.874	Totaal	
16.136	22.402	22.028	18.800	16.915	8.762	3.354	Mannen	
14.527	15.195	18.590	10.548	8.391	3.216	520	Vrouwen	
							M	Onderwijs
27.019	28.641	31.981	30.013	29.745	11.445	2.297	Totaal	
6.774	7.052	10.838	10.954	9.721	6.336	1.729	Mannen	
20.245	21.589	21.143	19.059	20.024	5.110	567	Vrouwen	
							N	Gezondheidszorg en maatschappelijke dienstverlening
42.424	58.704	44.569	32.698	18.471	8.733	3.339	Totaal	
7.157	13.413	11.386	8.294	5.541	3.086	2.008	Mannen	
35.267	45.291	33.183	24.404	12.930	5.647	1.331	Vrouwen	
							O	Gemeenschapsvoorzieningen, sociaal-culturele en persoonlijke diensten
12.150	16.004	12.642	10.838	7.385	3.894	3.813	Totaal	
4.798	5.473	6.009	4.535	4.249	2.255	2.662	Mannen	
7.352	10.531	6.632	6.302	3.137	1.639	1.151	Vrouwen	
							P-Q	Particuliere huishoudens en diensten van extraterritoriale organisaties (EMD = P + Q)
1.749	3.484	2.740	3.041	1.751	796	477	Totaal	
510	1.202	913	1.082	865	578	179	Mannen	
1.239	2.282	1.827	1.959	886	218	298	Vrouwen	

T2.002

Enquête naar de arbeidskrachten 1999

Personen met een betrekking

Economische activiteit NACE, geslacht, leeftijd en woonplaats (vervolg)

NACE code en activiteit	Totaal	Van 15 tot 24 jaar	Van 25 tot 49 jaar	50 jaar en meer	Van 15 tot 19 jaar	Van 20 tot 24 jaar	Van 25 tot 29 jaar
Waals Gewest							
A-Q Totaal activiteiten							
Totaal	1.190.831	89.348	890.158	211.325	11.410	77.939	162.562
Mannen	701.862	52.897	513.081	135.884	8.001	44.896	91.233
Vrouwen	488.969	36.451	377.077	75.441	3.409	33.043	71.329
A-B Primaire sector (EMA = A + B)							
Totaal	28.446	2.159	17.410	8.877	619	1.540	2.280
Mannen	20.257	1.802	12.868	5.587	415	1.386	1.859
Vrouwen	8.189	357	4.541	3.290	204	153	421
C-F Secundaire sector (EMB = C tot F)							
Totaal	293.043	24.908	218.745	49.391	4.793	20.115	39.998
Mannen	249.913	21.493	184.785	43.635	4.533	16.960	33.594
Vrouwen	43.130	3.415	33.960	5.755	260	3.155	6.403
C Winning van delfstoffen							
Totaal	5.005	586	3.429	990	41	544	683
Mannen	4.582	460	3.132	990	41	418	683
Vrouwen	423	126	297	0	0	126	0
D Industrie							
Totaal	185.988	13.478	140.853	31.657	1.875	11.603	25.228
Mannen	150.298	10.953	112.314	27.032	1.650	9.302	19.361
Vrouwen	35.690	2.525	28.540	4.625	225	2.301	5.868
E Productie en distributie van elektriciteit, gas en water							
Totaal	14.056	740	9.431	3.885	70	670	1.419
Mannen	12.574	508	8.259	3.807	70	438	1.204
Vrouwen	1.482	232	1.172	79	0	232	215
F Bouwnijverheid							
Totaal	87.993	10.104	65.032	12.858	2.807	7.297	12.667
Mannen	82.459	9.572	61.080	11.807	2.771	6.801	12.347
Vrouwen	5.534	531	3.951	1.052	35	496	321
G-Q Tertiaire sector (EMC = G tot Q)							
Totaal	869.343	62.281	654.003	153.058	5.997	56.284	120.284
Mannen	431.692	29.603	315.428	86.662	3.053	26.550	55.780
Vrouwen	437.651	32.679	338.576	66.396	2.945	29.734	64.504
G Groot- en kleinhandel; reparatie van auto's en huishoudelijke artikelen							
Totaal	168.270	17.442	121.056	29.772	2.116	15.326	26.662
Mannen	91.291	9.255	65.391	16.645	1.101	8.154	13.810
Vrouwen	76.979	8.187	55.665	13.127	1.015	7.172	12.853

Van 30 tot 34 jaar	Van 35 tot 39 jaar	Van 40 tot 44 jaar	Van 45 tot 49 jaar	Van 50 tot 54 jaar	Van 55 tot 59 jaar	60 jaar en meer	NACE code en activiteit	
Waals Gewest								
							A-Q Totaal activiteiten	
183.060	196.601	181.809	166.126	124.879	55.532	30.914	Totaal	
104.278	113.170	104.700	99.700	78.698	35.419	21.767	Mannen	
78.782	83.431	77.108	66.427	46.181	20.113	9.147	Vrouwen	
							A-B Primaire sector (EMA = A + B)	
3.594	5.160	3.234	3.141	2.326	2.462	4.088	Totaal	
2.617	4.155	2.056	2.181	1.476	1.187	2.924	Mannen	
978	1.005	1.177	960	850	1.275	1.165	Vrouwen	
							C-F Secundaire sector (EMB = C tot F)	
48.281	48.319	41.842	40.304	30.229	14.447	4.715	Totaal	
40.515	40.862	35.512	34.302	26.633	12.698	4.305	Mannen	
7.767	7.457	6.330	6.002	3.596	1.749	410	Vrouwen	
							C Winning van delfstoffen	
655	1.051	628	413	634	356	0	Totaal	
555	1.051	566	277	634	356	0	Mannen	
99	0	63	135	0	0	0	Vrouwen	
							D Industrie	
29.372	31.561	25.963	28.729	19.947	9.356	2.354	Totaal	
22.825	25.360	20.791	23.977	16.910	7.987	2.135	Mannen	
6.547	6.201	5.172	4.752	3.037	1.369	219	Vrouwen	
							E Productie en distributie van elektriciteit, gas en water	
2.185	1.831	2.239	1.757	2.864	950	72	Totaal	
1.908	1.515	2.084	1.547	2.835	900	72	Mannen	
276	316	154	209	29	49	0	Vrouwen	
							F Bouwnijverheid	
16.070	13.876	13.012	9.407	6.783	3.785	2.290	Totaal	
15.225	12.936	12.071	8.501	6.254	3.455	2.098	Mannen	
844	939	941	906	530	330	192	Vrouwen	
							G-Q Tertiaire sector (EMC = G tot Q)	
131.184	143.122	136.733	122.680	92.324	38.623	22.111	Totaal	
61.147	68.152	67.132	63.216	50.589	21.534	14.539	Mannen	
70.038	74.969	69.601	59.464	41.735	17.089	7.572	Vrouwen	
							G Groot- en kleinhandel; reparatie van auto's en huishoudelijke artikelen	
27.584	23.345	23.185	20.279	15.794	8.251	5.727	Totaal	
15.628	12.705	12.594	10.655	8.316	4.673	3.656	Mannen	
11.957	10.640	10.592	9.624	7.478	3.579	2.071	Vrouwen	

T2.002

Enquête naar de arbeidskrachten 1999

Personen met een betrekking

Economische activiteit NACE, geslacht, leeftijd en woonplaats (vervolg en einde)

NACE code en activiteit	Totaal	Van 15 tot 24 jaar	Van 25 tot 49 jaar	50 jaar en meer	Van 15 tot 19 jaar	Van 20 tot 24 jaar	Van 25 tot 29 jaar
H Hotels en restaurants							
Totaal	35.702	5.973	24.909	4.820	1.556	4.417	7.202
Mannen	18.774	3.062	13.597	2.114	806	2.256	3.973
Vrouwen	16.928	2.910	11.312	2.706	750	2.161	3.228
I Vervoer, opslag en communicatie							
Totaal	83.138	4.784	66.978	11.377	173	4.611	9.151
Mannen	70.222	3.695	56.414	10.113	137	3.558	7.298
Vrouwen	12.916	1.088	10.564	1.264	35	1.053	1.854
J Financiële instellingen							
Totaal	42.175	3.146	30.554	8.475	62	3.084	5.490
Mannen	24.422	2.027	16.764	5.631	62	1.965	2.669
Vrouwen	17.753	1.119	13.791	2.844	0	1.119	2.820
K Onroerende goederen, verhuur en diensten aan bedrijven							
Totaal	67.981	5.146	50.802	12.034	375	4.771	10.342
Mannen	39.850	2.864	29.109	7.878	256	2.607	5.698
Vrouwen	28.131	2.282	21.693	4.156	118	2.164	4.644
L Openbaar bestuur							
Totaal	141.989	6.794	107.236	27.958	261	6.533	17.177
Mannen	77.841	3.612	56.684	17.545	110	3.503	8.730
Vrouwen	64.148	3.182	50.552	10.413	152	3.030	8.447
M Onderwijs							
Totaal	120.937	3.941	90.344	26.652	109	3.833	16.112
Mannen	39.177	1.355	26.074	11.748	109	1.246	5.033
Vrouwen	81.760	2.586	64.270	14.904	0	2.586	11.079
N Gezondheidszorg en maatschappelijke dienstverlening							
Totaal	148.161	9.840	117.405	20.916	557	9.282	19.209
Mannen	40.349	1.707	30.149	8.493	245	1.462	4.218
Vrouwen	107.812	8.132	87.256	12.423	312	7.820	14.991
O Gemeenschapsvoorzieningen, sociaal-culturele en persoonlijke diensten							
Totaal	49.936	4.486	36.993	8.457	716	3.770	7.713
Mannen	26.001	1.729	18.865	5.407	190	1.539	3.974
Vrouwen	23.935	2.758	18.128	3.050	527	2.231	3.739
P-Q Particuliere huishoudens en diensten van extraterritoriale organisaties (EMD = P + Q)							
Totaal	11.054	730	7.727	2.597	73	657	1.228
Mannen	3.766	296	2.382	1.088	37	259	378
Vrouwen	7.288	434	5.345	1.509	36	398	850

Van 30 tot 34 jaar	Van 35 tot 39 jaar	Van 40 tot 44 jaar	Van 45 tot 49 jaar	Van 50 tot 54 jaar	Van 55 tot 59 jaar	60 jaar en meer	NACE code en activiteit	
							H	Hotels en restaurants
5.674	4.016	4.509	3.508	2.191	1.526	1.104	Totaal	
3.029	2.356	2.360	1.878	866	510	739	Mannen	
2.645	1.660	2.149	1.630	1.325	1.016	365	Vrouwen	
							I	Vervoer, opslag en communicatie
10.074	16.038	14.617	17.098	7.900	2.365	1.112	Totaal	
8.588	13.001	13.091	14.436	7.644	1.541	927	Mannen	
1.486	3.037	1.526	2.662	256	824	185	Vrouwen	
							J	Financiële instellingen
6.109	6.159	5.843	6.954	5.941	1.821	713	Totaal	
2.383	3.698	3.594	4.419	4.013	1.054	564	Mannen	
3.726	2.461	2.249	2.535	1.927	767	150	Vrouwen	
							K	Onroerende goederen, verhuur en diensten aan bedrijven
12.182	12.009	7.306	8.962	6.110	3.375	2.548	Totaal	
6.546	7.209	4.298	5.357	3.467	2.528	1.883	Mannen	
5.636	4.801	3.007	3.605	2.643	847	666	Vrouwen	
							L	Openbaar bestuur
20.758	24.744	25.728	18.831	18.492	6.267	3.199	Totaal	
11.452	12.448	13.348	10.707	11.420	3.981	2.144	Mannen	
9.306	12.296	12.380	8.124	7.072	2.286	1.055	Vrouwen	
							M	Onderwijs
14.558	19.664	21.229	18.781	18.193	6.268	2.191	Totaal	
3.962	5.151	6.255	5.673	7.409	3.148	1.191	Mannen	
10.596	14.513	14.974	13.108	10.784	3.120	1.000	Vrouwen	
							N	Gezondheidszorg en maatschappelijke dienstverlening
24.429	27.438	25.479	20.850	11.652	5.891	3.374	Totaal	
5.320	7.202	6.775	6.633	3.876	2.711	1.906	Mannen	
19.109	20.236	18.703	14.217	7.775	3.180	1.468	Vrouwen	
							O	Gemeenschapsvoorzieningen, sociaal-culturele en persoonlijke diensten
8.241	8.169	6.774	6.097	4.202	2.374	1.881	Totaal	
3.789	4.146	3.929	3.028	2.851	1.234	1.322	Mannen	
4.452	4.023	2.845	3.069	1.351	1.140	559	Vrouwen	
							P-Q	Particuliere huishoudens en diensten van extraterritoriale organisaties (EMD = P + Q)
1.576	1.540	2.063	1.321	1.849	485	263	Totaal	
450	237	887	430	726	154	208	Mannen	
1.125	1.303	1.176	891	1.123	331	55	Vrouwen	

Sectie van de NACE

sector

G	H	I	J	K	L	M	N	O	P en Q	Grote groep ISCO
										België
										Totaal TG
589.442	136.123	296.097	160.936	304.495	386.292	339.444	449.281	156.848	41.212	Totaal
310.147	67.490	231.440	90.064	169.473	222.070	109.368	111.075	72.212	15.204	Mannen
279.295	68.633	64.657	70.872	135.022	164.221	230.076	338.206	84.636	26.008	Vrouwen
										Bedrijfsleiders en hoger kaderpersoneel 1
133.122	53.893	24.993	26.867	32.702	31.050	14.115	8.670	14.083	9.270	Totaal
83.887	30.471	20.077	21.327	21.984	21.973	9.486	4.282	8.630	5.660	Mannen
49.235	23.421	4.915	5.540	10.718	9.077	4.629	4.388	5.453	3.610	Vrouwen
										Intellectuele en wetenschappelijke beroepen 2
26.509	571	14.200	18.569	108.663	47.918	247.508	195.336	26.818	5.364	Totaal
13.136	334	10.707	12.587	76.388	24.968	82.860	55.358	16.783	2.454	Mannen
13.373	237	3.493	5.982	32.275	22.950	164.648	139.978	10.034	2.910	Vrouwen
										Intermediaire functies 3
52.293	1.670	35.110	21.349	45.088	22.207	26.225	65.999	14.699	1.185	Totaal
33.935	917	29.790	14.138	27.989	15.836	7.065	21.681	8.524	500	Mannen
18.358	753	5.319	7.211	17.099	6.372	19.160	44.318	6.175	685	Vrouwen
										Bedienden in administratieve functies 4
78.381	3.712	90.764	88.598	50.501	123.488	15.866	42.867	23.242	8.892	Totaal
25.130	1.350	53.919	39.390	13.826	44.229	2.908	6.082	7.994	3.264	Mannen
53.250	2.362	36.845	49.208	36.674	79.259	12.958	36.785	15.248	5.629	Vrouwen
										Dienstverlenend en verkooppersoneel 5
157.967	66.228	13.814	1.173	10.093	56.604	8.562	77.188	44.874	3.156	Totaal
36.679	31.210	8.626	486	6.180	40.874	1.731	3.305	12.529	630	Mannen
121.288	35.018	5.188	687	3.913	15.730	6.831	73.883	32.345	2.526	Vrouwen
										Landbouwers en geschoolde arbeiders in de landbouw en de visserij 6
1.424	240	0	0	1.582	6.336	95	538	662	483	Totaal
1.039	109	0	0	1.582	6.143	95	448	618	483	Mannen
385	131	0	0	0	194	0	90	44	0	Vrouwen
										Ambachtsberoepen en ambachtelijke vakarbeiders 7
80.159	919	11.651	1.543	5.706	9.768	1.334	6.130	4.038	156	Totaal
74.114	919	11.186	1.432	4.744	9.560	1.222	4.829	3.392	156	Mannen
6.045	0	465	111	962	208	113	1.302	646	0	Vrouwen
										Machine- en installatiebestuurders, montagearbeiders 8
22.455	1.001	78.648	270	5.136	6.627	488	5.551	4.465	802	Totaal
19.609	680	75.899	270	3.743	6.485	438	2.990	3.703	519	Mannen
2.846	321	2.749	0	1.392	141	50	2.561	762	283	Vrouwen
										Ongeschoold personeel 9A
37.028	7.889	26.626	2.568	44.892	47.609	25.099	40.982	23.968	11.401	Totaal
22.512	1.499	20.943	435	12.905	19.653	3.412	7.731	10.037	1.119	Mannen
14.516	6.390	5.683	2.133	31.987	27.956	21.687	33.251	13.930	10.282	Vrouwen
										Gehandicapten in beschermde werkplaats 9B
107	0	0	0	0	0	0	5.382	0	0	Totaal
107	0	0	0	0	0	0	3.732	0	0	Mannen
0	0	0	0	0	0	0	1.650	0	0	Vrouwen
										Strijdkrachten 0
0	0	292	0	132	34.684	152	638	0	502	Totaal
0	0	292	0	132	32.349	152	638	0	418	Mannen
0	0	0	0	0	2.335	0	0	0	84	Vrouwen

T2.003

Enquête naar de arbeidskrachten 1999

Personen met een betrekking

Economische activiteit NACE, beroep ISCO, geslacht en woonplaats (vervolg)

Grote groep ISCO		Sectie van de NACE							
		Totaal activiteiten	Primaire sector	Secundaire sector				Tertiaire	
			A en B	Totaal secundaire sector	C	D	E	F	Totaal tertiaire sector
Brussels Hoofdstedelijk Gewest									
TG	Totaal								
	Totaal	340.113	467	50.385	806	33.085	2.607	13.886	289.261
	Mannen	188.171	467	39.451	485	24.230	1.835	12.901	148.253
	Vrouwen	151.942	0	10.934	321	8.855	773	985	141.008
1	Bedrijfsleiders en hoger kaderpersoneel								
	Totaal	46.162	0	5.095	157	3.498	313	1.127	41.067
	Mannen	30.323	0	3.912	82	2.524	313	992	26.411
	Vrouwen	15.839	0	1.183	74	974	0	135	14.656
2	Intellectuele en wetenschappelijke beroepen								
	Totaal	86.181	82	7.132	172	5.646	690	624	78.967
	Mannen	42.872	82	5.211	0	4.339	391	482	37.579
	Vrouwen	43.309	0	1.921	172	1.307	299	142	41.388
3	Intermediaire functies								
	Totaal	31.586	0	7.661	75	5.523	442	1.623	23.924
	Mannen	17.845	0	5.714	75	3.851	298	1.490	12.131
	Vrouwen	13.741	0	1.947	0	1.671	143	133	11.793
4	Bedienden in administratieve functies								
	Totaal	62.303	0	4.814	146	3.413	667	588	57.489
	Mannen	22.994	0	1.778	72	1.294	336	77	21.216
	Vrouwen	39.309	0	3.037	74	2.120	331	512	36.273
5	Dienstverlenend en verkooppersoneel								
	Totaal	37.034	0	347	0	347	0	0	36.687
	Mannen	16.179	0	249	0	249	0	0	15.930
	Vrouwen	20.855	0	98	0	98	0	0	20.757
6	Landbouwers en geschoolde arbeiders in de landbouw en de visserij								
	Totaal	1.192	301	255	89	166	0	0	637
	Mannen	1.102	301	255	89	166	0	0	546
	Vrouwen	90	0	0	0	0	0	0	90
7	Ambachtsberoepen en ambachtelijke vakarbeiders								
	Totaal	26.166	0	15.985	167	7.040	421	8.357	10.181
	Mannen	23.924	0	14.598	167	5.716	421	8.294	9.326
	Vrouwen	2.242	0	1.387	0	1.324	0	63	855
8	Machine- en installatiebestuurders, montagearbeiders								
	Totaal	17.502	0	5.359	0	5.194	0	165	12.142
	Mannen	15.745	0	4.520	0	4.355	0	165	11.226
	Vrouwen	1.756	0	839	0	839	0	0	917
9A	Ongeschoolde arbeiders en bedienden								
	Totaal	31.319	85	3.736	0	2.258	77	1.402	27.498
	Mannen	16.518	85	3.214	0	1.735	77	1.402	13.220
	Vrouwen	14.801	0	522	0	522	0	0	14.279
0	Strijdkrachten								
	Totaal	669	0	0	0	0	0	0	669
	Mannen	669	0	0	0	0	0	0	669
	Vrouwen	0	0	0	0	0	0	0	0

Geen enkel lid van de steekproef woonachtig in het Brussels Hoofdstedelijk Gewest werkte in een beschutte werkplaats.

Sectie van de NACE

sector	G	H	I	J	K	L	M	N	O	P en Q	Grote groep ISCO
											Vlaams Gewest
											Totaal TG
	370.425	82.199	190.045	100.524	187.117	209.208	193.433	266.181	86.619	15.816	Totaal
	189.897	38.084	144.000	56.534	101.846	124.273	61.169	59.961	37.506	5.329	Mannen
	180.528	44.115	46.045	43.991	85.271	84.935	132.263	206.220	49.112	10.487	Vrouwen
											Bedrijfsleiders en hoger kaderpersoneel 1
	83.261	33.443	17.603	17.744	22.511	18.029	7.959	4.466	7.609	2.750	Totaal
	53.028	18.416	14.017	14.135	14.738	13.340	5.441	2.553	5.119	1.989	Mannen
	30.233	15.027	3.585	3.609	7.774	4.689	2.518	1.913	2.490	761	Vrouwen
											Intellectuele en wetenschappelijke beroepen 2
	15.321	224	8.335	10.202	61.266	21.571	143.947	114.170	10.955	1.718	Totaal
	8.244	224	6.688	7.159	42.539	11.787	47.836	29.251	7.441	1.183	Mannen
	7.077	0	1.647	3.043	18.728	9.784	96.111	84.919	3.514	535	Vrouwen
											Intermediaire functies 3
	31.119	1.183	23.383	13.488	29.748	14.041	13.054	38.595	7.952	645	Totaal
	20.398	597	19.669	9.184	18.594	10.227	3.061	11.560	4.754	333	Mannen
	10.722	585	3.714	4.304	11.154	3.814	9.994	27.036	3.198	313	Vrouwen
											Bedienden in administratieve functies 4
	51.438	2.029	60.150	55.874	31.979	63.851	9.011	21.533	12.064	2.141	Totaal
	15.359	460	33.715	24.754	8.958	23.041	1.143	3.046	3.536	877	Mannen
	36.079	1.569	26.436	31.120	23.021	40.811	7.868	18.487	8.528	1.264	Vrouwen
											Dienstverlenend en verkooppersoneel 5
	103.496	39.095	8.289	604	5.818	32.700	3.812	49.717	28.409	1.597	Totaal
	21.618	17.157	4.616	120	3.696	25.036	683	1.208	7.757	0	Mannen
	81.878	21.937	3.673	484	2.122	7.664	3.129	48.509	20.652	1.597	Vrouwen
											Landbouwers en geschoolde arbeiders in de landbouw en de visserij 6
	597	131	0	0	939	3.823	0	381	349	192	Totaal
	379	0	0	0	939	3.629	0	381	349	192	Mannen
	218	131	0	0	0	194	0	0	0	0	Vrouwen
											Ambachtsberoepen en ambachtelijke vakarbeiders 7
	48.133	107	5.274	767	3.383	5.160	919	2.602	1.982	0	Totaal
	44.934	107	4.809	767	2.732	5.067	919	2.084	1.623	0	Mannen
	3.199	0	465	0	650	93	0	518	359	0	Vrouwen
											Machine- en installatiebestuurders, montagearbeiders 8
	13.949	778	46.396	200	3.834	3.166	318	4.176	2.562	237	Totaal
	11.904	458	44.533	200	2.555	3.069	318	2.184	1.948	237	Mannen
	2.046	321	1.863	0	1.279	97	0	1.991	614	0	Vrouwen
											Ongeschoold personeel 9A
	23.003	5.209	20.323	1.647	27.638	25.661	14.317	25.291	14.737	6.239	Totaal
	13.926	665	15.660	215	7.095	9.676	1.673	4.020	4.980	306	Mannen
	9.077	4.544	4.663	1.432	20.542	15.984	12.643	21.271	9.758	5.933	Vrouwen
											Gehandicapten in beschermde werkplaats 9B
	107	0	0	0	0	0	0	4.699	0	0	Totaal
	107	0	0	0	0	0	0	3.123	0	0	Mannen
	0	0	0	0	0	0	0	1.576	0	0	Vrouwen
											Strijdkrachten 0
	0	0	292	0	0	21.206	95	552	0	297	Totaal
	0	0	292	0	0	19.400	95	552	0	213	Mannen
	0	0	0	0	0	1.806	0	0	0	84	Vrouwen

Sectie van de NACE

sector

G	H	I	J	K	L	M	N	O	P en Q	Grote groep ISCO
										Waals Gewest
										Totaal TG
168.270	35.702	83.138	42.175	67.981	141.989	120.937	148.161	49.936	11.054	Totaal
91.291	18.774	70.222	24.422	39.850	77.841	39.177	40.349	26.001	3.766	Mannen
76.979	16.928	12.916	17.753	28.131	64.148	81.760	107.812	23.935	7.288	Vrouwen
										Bedrijfsleiders en hoger kaderpersoneel 1
38.237	14.545	4.993	7.056	5.271	8.698	4.572	3.175	4.154	1.622	Totaal
23.605	8.306	4.357	5.487	3.731	5.823	2.964	1.335	2.086	898	Mannen
14.632	6.239	636	1.569	1.540	2.875	1.607	1.840	2.069	724	Vrouwen
										Intellectuele en wetenschappelijke beroepen 2
8.016	125	3.575	4.851	29.029	20.369	86.440	62.934	8.824	615	Totaal
3.563	38	2.598	3.190	21.188	9.986	28.930	19.827	5.893	429	Mannen
4.453	87	977	1.661	7.841	10.383	57.509	43.107	2.932	186	Vrouwen
										Intermediaire functies 3
16.000	284	9.213	6.019	9.943	6.931	11.146	23.179	5.706	270	Totaal
10.348	244	8.207	4.128	6.364	4.885	3.498	8.584	3.519	92	Mannen
5.652	40	1.006	1.892	3.579	2.047	7.648	14.595	2.187	178	Vrouwen
										Bedienden in administratieve functies 4
20.193	1.243	24.822	22.701	11.343	46.726	5.169	16.706	8.391	1.459	Totaal
7.262	732	17.129	10.817	3.200	15.315	1.181	2.197	3.773	385	Mannen
12.931	511	7.692	11.885	8.143	31.411	3.988	14.509	4.618	1.075	Vrouwen
										Dienstverlenend en verkooppersoneel 5
42.435	16.936	4.747	471	2.232	20.384	4.030	24.422	12.541	1.236	Totaal
10.844	8.344	3.478	365	1.377	13.323	884	1.697	3.654	460	Mannen
31.591	8.592	1.268	105	855	7.061	3.146	22.725	8.887	776	Vrouwen
										Landbouwers en geschoolde arbeiders in de landbouw en de visserij 6
598	109	0	0	560	2.279	95	66	313	291	Totaal
431	109	0	0	560	2.279	95	66	269	291	Mannen
167	0	0	0	0	0	0	0	44	0	Vrouwen
										Ambachtsberoepen en ambachtelijke vakarbeiders 7
24.834	558	6.145	546	1.346	4.001	415	3.367	1.531	156	Totaal
22.535	558	6.145	435	1.280	3.948	303	2.583	1.244	156	Mannen
2.299	0	0	111	65	53	113	784	287	0	Vrouwen
										Machine- en installatiebestuurders, montagearbeiders 8
6.833	35	25.129	0	562	2.037	170	909	1.596	415	Totaal
6.171	35	24.672	0	521	1.992	120	553	1.512	132	Mannen
661	0	457	0	41	44	50	356	84	283	Vrouwen
										Ongeschoold personeel 9A
11.126	1.867	4.516	531	7.565	17.659	8.843	12.633	6.880	4.880	Totaal
6.532	408	3.636	0	1.498	7.915	1.145	2.812	4.052	813	Mannen
4.594	1.460	879	531	6.067	9.744	7.698	9.821	2.828	4.067	Vrouwen
										Gehandicapten in beschermde werkplaats 9B
0	0	0	0	0	0	0	682	0	0	Totaal
0	0	0	0	0	0	0	608	0	0	Mannen
0	0	0	0	0	0	0	74	0	0	Vrouwen
										Strijdkrachten 0
0	0	0	0	132	12.905	57	86	0	109	Totaal
0	0	0	0	132	12.376	57	86	0	109	Mannen
0	0	0	0	0	529	0	0	0	0	Vrouwen

T2.004

Enquête naar de arbeidskrachten 1999

Personen met een betrekking

Economische activiteit NACE, beroep ISCO, geslacht en werkplaats (buitenland)

		Sectie van de NACE							
		Primaire sector	Secundaire sector				Tertiaire		
Grote groep ISCO	Totaal activiteiten	A en B	Totaal secundaire sector	C	D	E	F	Totaal tertiaire sector	
Brussels Hoofdstedelijk Gewest									
TG	Totaal								
	Totaal	660.870	204	94.241	1.130	60.547	7.360	25.204	566.425
	Mannen	377.387	204	74.085	874	44.288	6.013	22.911	303.098
	Vrouwen	283.483	0	20.156	256	16.259	1.347	2.294	263.327
1	Bedrijfsleiders en hoger kaderpersoneel								
	Totaal	93.687	0	11.032	324	8.387	664	1.658	82.654
	Mannen	63.025	0	8.510	250	6.353	664	1.244	54.514
	Vrouwen	30.662	0	2.522	74	2.034	0	414	28.140
2	Intellectuele en wetenschappelijke beroepen								
	Totaal	155.933	0	13.278	404	9.618	1.717	1.539	142.655
	Mannen	83.788	0	10.824	265	7.854	1.444	1.260	72.964
	Vrouwen	72.145	0	2.454	138	1.764	273	279	69.691
3	Intermediaire functies								
	Totaal	77.719	0	19.025	124	12.961	1.727	4.213	58.694
	Mannen	48.286	0	13.961	124	8.379	1.543	3.914	34.325
	Vrouwen	29.433	0	5.065	0	4.582	184	299	24.368
4	Bedienden in administratieve functies								
	Totaal	162.092	0	10.949	110	7.014	1.964	1.860	151.143
	Mannen	65.492	0	4.765	67	2.913	1.074	710	60.727
	Vrouwen	96.600	0	6.184	43	4.101	890	1.150	90.416
5	Dienstverlenend en verkooppersoneel								
	Totaal	56.810	0	776	0	776	0	0	56.034
	Mannen	27.798	0	401	0	401	0	0	27.397
	Vrouwen	29.012	0	375	0	375	0	0	28.637
6	Landbouwers en geschoolde arbeiders in de landbouw en de visserij								
	Totaal	1.370	204	83	0	83	0	0	1.084
	Mannen	1.280	204	83	0	83	0	0	993
	Vrouwen	90	0	0	0	0	0	0	90
7	Ambachtsberoepen en ambachtelijke vakarbeiders								
	Totaal	42.884	0	25.893	167	11.601	980	13.144	16.991
	Mannen	39.856	0	24.141	167	9.913	980	13.081	15.716
	Vrouwen	3.027	0	1.752	0	1.689	0	63	1.275
8	Machine- en installatiebestuurders, montagearbeiders								
	Totaal	23.642	0	8.331	0	7.022	200	1.109	15.311
	Mannen	21.214	0	7.121	0	5.812	200	1.109	14.093
	Vrouwen	2.428	0	1.210	0	1.210	0	0	1.218
9A	Ongeschoold personeel								
	Totaal	40.202	0	4.874	0	3.085	107	1.682	35.328
	Mannen	21.011	0	4.279	0	2.579	107	1.593	16.732
	Vrouwen	19.191	0	594	0	506	0	88	18.597
0	Strijdkrachten								
	Totaal	6.532	0	0	0	0	0	0	6.532
	Mannen	5.637	0	0	0	0	0	0	5.637
	Vrouwen	894	0	0	0	0	0	0	894

Geen enkel lid van de steekproef woonachtig in het Brussels Hoofdstedelijk Gewest werkte in een beschutte werkplaats.

uitgezonderd) (vervolg)

Sectie van de NACE

sector

Grote
groep ISCO

Vlaams Gewest

Totaal TG

Totaal

Mannen

Vrouwen

G	H	I	J	K	L	M	N	O	P en Q	Totaal TG
350.793	78.751	171.468	61.801	165.120	154.113	182.528	244.829	76.973	8.895	Totaal
178.778	36.509	132.492	34.363	88.986	93.545	58.251	54.504	31.333	812	Mannen
172.015	42.243	38.976	27.438	76.134	60.569	124.277	190.325	45.641	8.084	Vrouwen
										Bedrijfsleiders en hoger kaderpersoneel 1
77.881	31.902	14.299	11.005	18.198	9.527	7.785	3.963	6.053	0	Totaal
48.930	17.272	12.067	9.148	12.321	8.143	5.388	2.062	3.934	0	Mannen
28.951	14.631	2.232	1.858	5.876	1.384	2.397	1.901	2.119	0	Vrouwen
										Intellectuele en wetenschappelijke beroepen 2
13.652	114	5.884	4.445	53.974	13.859	136.306	101.937	8.781	262	Totaal
6.894	38	4.726	2.934	37.597	6.899	45.918	26.398	5.517	118	Mannen
6.759	76	1.158	1.511	16.377	6.961	90.388	75.539	3.264	144	Vrouwen
										Intermediaire functies 3
27.660	952	19.212	9.712	25.264	10.725	11.918	35.936	5.012	200	Totaal
18.483	608	16.336	6.626	14.860	7.800	2.737	10.844	2.643	128	Mannen
9.177	344	2.877	3.086	10.404	2.924	9.181	25.092	2.370	72	Vrouwen
										Bedienden in administratieve functies 4
48.431	1.795	51.762	34.434	25.781	42.300	8.461	19.549	10.247	84	Totaal
14.560	250	29.378	15.119	7.261	15.633	760	2.625	2.953	0	Mannen
33.871	1.545	22.384	19.314	18.521	26.668	7.701	16.924	7.294	84	Vrouwen
										Dienstverlenend en verkooppersoneel 5
99.222	38.017	7.777	358	5.375	26.799	3.812	47.686	28.226	1.597	Totaal
20.469	17.112	4.145	120	3.313	19.929	683	1.165	7.841	0	Mannen
78.753	20.906	3.631	237	2.062	6.869	3.129	46.521	20.385	1.597	Vrouwen
										Landbouwers en geschoolde arbeiders in de landbouw en de visserij 6
597	131	0	0	820	3.588	0	381	397	192	Totaal
379	0	0	0	820	3.394	0	381	397	192	Mannen
218	131	0	0	0	194	0	0	0	0	Vrouwen
										Ambachtsberoepen en ambachtelijke vakarbeiders 7
46.245	107	4.864	109	3.517	4.675	810	2.349	1.861	0	Totaal
43.183	107	4.517	109	2.866	4.582	810	1.981	1.502	0	Mannen
3.063	0	347	0	650	93	0	369	359	0	Vrouwen
										Machine- en installatiebestuurders, montagearbeiders 8
13.986	778	46.665	91	3.861	2.448	318	4.176	2.248	39	Totaal
12.029	458	45.037	91	2.582	2.448	318	2.184	1.634	0	Mannen
1.957	321	1.627	0	1.279	0	0	1.991	614	39	Vrouwen
										Ongeschoold personeel 9A
23.010	4.954	20.909	1.647	28.199	22.866	13.023	24.208	14.148	6.521	Totaal
13.745	665	16.190	215	7.235	8.431	1.542	3.796	4.911	373	Mannen
9.265	4.289	4.720	1.432	20.964	14.435	11.482	20.412	9.237	6.148	Vrouwen
										Gehandicapten in beschermde werkplaats 9B
107	0	0	0	0	0	0	4.645	0	0	Totaal
107	0	0	0	0	0	0	3.069	0	0	Mannen
0	0	0	0	0	0	0	1.576	0	0	Vrouwen
										Strijdkrachten 0
0	0	96	0	132	17.327	95	0	0	0	Totaal
0	0	96	0	132	16.286	95	0	0	0	Mannen
0	0	0	0	0	1.041	0	0	0	0	Vrouwen

T2.004

Enquête naar de arbeidskrachten 1999

Personen met een betrekking

Economische activiteit NACE, beroep ISCO, geslacht en werkplaats (buitenland)

		Sectie van de NACE							
		Primaire sector	Secundaire sector				Tertiaire		
Grote groep ISCO	Totaal activiteiten	A en B	Totaal secundaire sector	C	D	E	F	Totaal tertiaire sector	
Waals Gewest									
TG	Totaal								
	Totaal	1.033.495	27.983	257.169	4.652	162.858	11.510	78.148	748.343
	Mannen	594.973	19.832	218.453	4.238	131.026	10.288	72.900	356.688
	Vrouwen	438.522	8.151	38.716	414	31.832	1.222	5.248	391.655
1	Bedrijfsleiders en hoger kaderpersoneel								
	Totaal	95.968	1.206	15.032	207	7.515	301	7.009	79.731
	Mannen	63.484	1.058	12.866	207	5.857	301	6.501	49.559
	Vrouwen	32.485	147	2.166	0	1.658	0	508	30.171
2	Intellectuele en wetenschappelijke beroepen								
	Totaal	213.131	185	17.738	397	14.809	711	1.820	195.208
	Mannen	92.574	140	14.516	267	12.077	583	1.589	77.919
	Vrouwen	120.557	46	3.222	130	2.732	128	231	117.289
3	Intermediaire functies								
	Totaal	106.845	235	31.945	234	23.063	3.601	5.047	74.664
	Mannen	67.760	235	27.190	234	19.164	3.510	4.282	40.336
	Vrouwen	39.084	0	4.756	0	3.899	91	766	34.328
4	Bedienden in administratieve functies								
	Totaal	145.309	733	22.180	335	15.802	2.296	3.748	122.396
	Mannen	55.155	108	10.720	113	7.833	1.686	1.087	44.328
	Vrouwen	90.154	625	11.461	221	7.968	610	2.661	78.068
5	Dienstverlenend en verkooppersoneel								
	Totaal	120.962	95	3.269	0	2.475	197	596	117.598
	Mannen	39.236	0	1.214	0	727	125	362	38.022
	Vrouwen	81.725	95	2.055	0	1.749	72	234	79.576
6	Landbouwers en geschoolde arbeiders in de landbouw en de visserij								
	Totaal	28.698	24.012	595	0	524	71	0	4.091
	Mannen	21.534	17.085	524	0	524	0	0	3.924
	Vrouwen	7.164	6.927	71	0	0	71	0	167
7	Ambachtsberoepen en ambachtelijke vakarbeiders								
	Totaal	142.626	565	103.198	1.578	49.037	3.554	49.029	38.863
	Mannen	133.213	503	97.543	1.578	43.680	3.554	48.731	35.168
	Vrouwen	9.413	62	5.656	0	5.358	0	298	3.695
8	Machine- en installatiebestuurders, montagearbeiders								
	Totaal	72.564	362	39.116	623	33.316	393	4.785	33.086
	Mannen	65.598	362	34.068	623	28.382	393	4.670	31.169
	Vrouwen	6.966	0	5.049	0	4.934	0	115	1.917
9A	Ongeschoold personeel								
	Totaal	96.205	590	24.095	1.279	16.317	386	6.114	71.520
	Mannen	45.788	341	19.813	1.216	12.782	136	5.678	25.635
	Vrouwen	50.416	249	4.282	63	3.534	250	435	45.886
9B	Gehandicapten in beschermde werkplaats								
	Totaal	737	0	0	0	0	0	0	737
	Mannen	663	0	0	0	0	0	0	663
	Vrouwen	74	0	0	0	0	0	0	74
0	Strijdkrachten								
	Totaal	10.450	0	0	0	0	0	0	10.450
	Mannen	9.967	0	0	0	0	0	0	9.967
	Vrouwen	484	0	0	0	0	0	0	484

T2.005

Enquête naar de arbeidskrachten 1999

Personen met een betrekking

Beroep ISCO, geslacht, leeftijd en woonplaats

Grote groep ISCO		Totaal	Van 15 tot 24 jaar	Van 25 tot 49 jaar	50 jaar en meer	Van 15 tot 19 jaar	Van 20 tot 24 jaar	Van 25 tot 29 jaar
België								
TG	Totaal							
	Totaal	4.007.068	349.757	2.975.976	681.335	52.150	297.608	567.488
	Mannen	2.321.478	196.543	1.682.360	442.574	31.558	164.985	305.802
	Vrouwen	1.685.590	153.214	1.293.616	238.761	20.591	132.623	261.686
1	Bedrijfsleiders en hoger kaderpersoneel							
	Totaal	434.610	11.473	306.975	116.162	487	10.987	45.561
	Mannen	301.275	6.785	208.189	86.302	380	6.405	28.185
	Vrouwen	133.335	4.689	98.786	29.860	107	4.581	17.376
2	Intellectuele en wetenschappelijke beroepen							
	Totaal	760.790	44.964	583.198	132.628	835	44.129	117.913
	Mannen	352.174	18.017	257.842	76.315	307	17.710	48.634
	Vrouwen	408.616	26.946	325.356	56.313	528	26.419	69.279
3	Intermediaire functies							
	Totaal	434.937	30.481	323.672	80.784	1.475	29.006	63.180
	Mannen	284.509	17.124	205.507	61.877	1.017	16.107	38.275
	Vrouwen	150.428	13.357	118.165	18.907	458	12.898	24.905
4	Bedienden in administratieve functies							
	Totaal	625.273	50.578	476.195	98.500	5.544	45.034	92.331
	Mannen	241.294	16.480	175.066	49.748	1.782	14.698	30.959
	Vrouwen	383.980	34.099	301.129	48.752	3.762	30.337	61.372
5	Dienstverlenend en verkooppersoneel							
	Totaal	453.074	68.024	325.953	59.096	15.539	52.485	74.170
	Mannen	148.267	22.058	104.310	21.899	4.275	17.783	23.444
	Vrouwen	304.807	45.966	221.643	37.198	11.264	34.702	50.726
6	Landbouwers en geschoolde arbeiders in de landbouw en de visserij							
	Totaal	83.146	7.804	51.029	24.313	2.072	5.732	8.846
	Mannen	59.937	6.759	37.315	15.863	1.450	5.309	6.646
	Vrouwen	23.209	1.045	13.714	8.450	622	423	2.200
7	Ambachtsberoepen en ambachtelijke vakarbeiders							
	Totaal	482.741	62.031	349.439	71.271	14.096	47.935	68.357
	Mannen	443.425	57.237	320.155	66.032	13.260	43.977	61.877
	Vrouwen	39.316	4.794	29.283	5.239	836	3.958	6.480
8	Machine- en installatiebestuurders, montagearbeiders							
	Totaal	296.032	28.678	228.428	38.926	4.559	24.119	41.216
	Mannen	251.124	21.608	193.893	35.623	3.263	18.345	34.745
	Vrouwen	44.907	7.070	34.535	3.302	1.297	5.774	6.471
9A	Ongeschoold personeel							
	Totaal	394.577	42.482	294.849	57.245	7.046	35.437	50.702
	Mannen	201.652	27.329	147.742	26.581	5.329	22.000	28.744
	Vrouwen	192.924	15.154	147.107	30.664	1.717	13.437	21.958
9B	Gehandicapten in beschermde werkplaats							
	Totaal	5.489	94	4.978	416	0	94	1.075
	Mannen	3.839	0	3.498	341	0	0	629
	Vrouwen	1.650	94	1.480	75	0	94	446
0	Strijdkrachten							
	Totaal	36.400	3.147	31.260	1.992	496	2.651	4.137
	Mannen	33.981	3.147	28.842	1.992	496	2.651	3.664
	Vrouwen	2.419	0	2.419	0	0	0	473

Van 30 tot 34 jaar	Van 35 tot 39 jaar	Van 40 tot 44 jaar	Van 45 tot 49 jaar	Van 50 tot 54 jaar	Van 55 tot 59 jaar	60 jaar en meer	Grote groep ISCO	
								België
637.870	663.030	594.520	513.069	399.323	190.712	91.300		Totaal TG
356.434	370.578	341.346	308.201	252.138	125.149	65.288		Totaal
281.435	292.452	253.175	204.868	147.185	65.563	26.012		Mannen
								Vrouwen
								Bedrijfsleiders en hoger kaderpersoneel 1
63.158	67.859	66.872	63.525	58.642	34.131	23.389		Totaal
39.039	47.997	47.015	45.954	42.612	25.789	17.901		Mannen
24.120	19.862	19.857	17.571	16.030	8.342	5.488		Vrouwen
								Intellectuele en wetenschappelijke beroepen 2
120.654	132.994	113.951	97.685	79.112	35.989	17.527		Totaal
50.395	56.524	54.323	47.965	39.246	22.706	14.363		Mannen
70.260	76.470	59.628	49.720	39.867	13.283	3.164		Vrouwen
								Intermediaire functies 3
66.434	73.190	63.281	57.587	46.854	24.138	9.792		Totaal
40.030	46.291	40.717	40.195	35.897	18.509	7.471		Mannen
26.404	26.899	22.564	17.392	10.957	5.629	2.321		Vrouwen
								Bedienden in administratieve functies 4
96.190	103.239	99.272	85.162	63.234	26.839	8.427		Totaal
32.276	36.974	36.448	38.410	31.965	14.088	3.695		Mannen
63.914	66.266	62.825	46.752	31.269	12.751	4.732		Vrouwen
								Dienstverlenend en verkooppersoneel 5
74.682	72.441	61.977	42.684	34.440	17.549	7.108		Totaal
24.105	21.590	21.569	13.602	12.953	5.554	3.392		Mannen
50.577	50.851	40.409	29.081	21.487	11.995	3.716		Vrouwen
								Landbouwers en geschoolde arbeiders in de landbouw en de visserij 6
11.833	14.026	9.564	6.759	8.466	6.610	9.237		Totaal
8.525	10.114	7.183	4.847	5.345	4.050	6.469		Mannen
3.308	3.912	2.381	1.913	3.121	2.560	2.768		Vrouwen
								Ambachtsberoepen en ambachtelijke vakarbeiders 7
83.219	73.724	67.982	56.157	45.889	17.985	7.397		Totaal
77.326	67.778	62.218	50.957	42.389	16.830	6.813		Mannen
5.893	5.946	5.764	5.200	3.500	1.155	584		Vrouwen
								Machine- en installatiebestuurders, montagearbeiders 8
51.552	48.195	43.721	43.744	25.267	10.965	2.694		Totaal
43.303	39.756	37.358	38.732	22.825	10.204	2.595		Mannen
8.250	8.439	6.363	5.012	2.442	761	99		Vrouwen
								Ongeschoold personeel 9A
61.780	66.326	60.517	55.524	35.396	16.120	5.729		Totaal
33.934	33.531	27.737	23.796	16.884	7.109	2.588		Mannen
27.846	32.795	32.781	31.728	18.512	9.012	3.140		Vrouwen
								Gehandicapten in beschermde werkplaats 9B
810	1.394	852	847	341	75	0		Totaal
559	1.025	731	554	341	0	0		Mannen
251	370	121	293	0	75	0		Vrouwen
								Strijdkrachten 0
7.557	9.641	6.531	3.395	1.682	310	0		Totaal
6.943	8.998	6.048	3.189	1.682	310	0		Mannen
614	642	483	206	0	0	0		Vrouwen

T2.005

Enquête naar de arbeidskrachten 1999

Personen met een betrekking

Beroep ISCO, geslacht, leeftijd en woonplaats (vervolg)

Grote groep ISCO		Totaal	Van 15 tot 24 jaar	Van 25 tot 49 jaar	50 jaar en meer	Van 15 tot 19 jaar	Van 20 tot 24 jaar	Van 25 tot 29 jaar
Brussels Hoofdstedelijk Gewest								
TG	Totaal							
	Totaal	340.113	22.599	251.637	65.877	2.522	20.077	56.835
	Mannen	188.171	12.726	137.093	38.351	1.918	10.808	29.421
	Vrouwen	151.942	9.873	114.544	27.526	604	9.268	27.414
1	Bedrijfsleiders en hoger kaderpersoneel							
	Totaal	46.162	886	33.086	12.190	0	886	6.073
	Mannen	30.323	329	21.416	8.578	0	329	3.568
	Vrouwen	15.839	557	11.670	3.612	0	557	2.505
2	Intellectuele en wetenschappelijke beroepen							
	Totaal	86.181	3.111	68.322	14.748	60	3.051	16.573
	Mannen	42.872	1.523	33.434	7.915	60	1.462	7.743
	Vrouwen	43.309	1.588	34.888	6.833	0	1.588	8.831
3	Intermediaire functies							
	Totaal	31.586	1.821	22.259	7.506	0	1.821	5.123
	Mannen	17.845	1.115	12.077	4.653	0	1.115	2.814
	Vrouwen	13.741	706	10.182	2.853	0	706	2.308
4	Bedienden in administratieve functies							
	Totaal	62.303	4.001	46.389	11.913	248	3.753	9.524
	Mannen	22.994	1.562	16.285	5.147	194	1.367	3.585
	Vrouwen	39.309	2.440	30.104	6.766	54	2.386	5.939
5	Dienstverlenend en verkooppersoneel							
	Totaal	37.034	4.221	26.887	5.926	843	3.378	7.878
	Mannen	16.179	2.098	11.824	2.257	488	1.610	2.889
	Vrouwen	20.855	2.123	15.063	3.668	355	1.768	4.988
6	Landbouwers en geschoolde arbeiders in de landbouw en de visserij							
	Totaal	1.192	302	807	83	60	242	179
	Mannen	1.102	302	717	83	60	242	89
	Vrouwen	90	0	90	0	0	0	90
7	Ambachtsberoepen en ambachtelijke vakarbeiders							
	Totaal	26.166	2.821	18.212	5.133	663	2.158	3.621
	Mannen	23.924	2.500	17.083	4.340	663	1.837	3.356
	Vrouwen	2.242	321	1.129	793	0	321	265
8	Machine- en installatiebestuurders, montagearbeiders							
	Totaal	17.502	800	13.280	3.422	128	671	2.443
	Mannen	15.745	655	11.949	3.141	128	526	2.443
	Vrouwen	1.756	145	1.330	281	0	145	0
9A	Ongeschoold personeel							
	Totaal	31.319	4.637	21.727	4.956	520	4.117	5.231
	Mannen	16.518	2.644	11.639	2.235	325	2.319	2.743
	Vrouwen	14.801	1.993	10.088	2.720	195	1.798	2.488
0	Strijdkrachten							
	Totaal	669	0	669	0	0	0	191
	Mannen	669	0	669	0	0	0	191
	Vrouwen	0	0	0	0	0	0	0

Geen enkel lid van de steekproef woonachtig in het Brussels Hoofdstedelijk Gewest werkte in een beschutte werkplaats.

Van 30 tot 34 jaar	Van 35 tot 39 jaar	Van 40 tot 44 jaar	Van 45 tot 49 jaar	Van 50 tot 54 jaar	Van 55 tot 59 jaar	60 jaar en meer	Grote groep ISCO	
Brussels Hoofdstedelijk Gewest								
58.578	51.707	44.773	39.743	35.590	19.883	10.404		Totaal TG
32.490	28.856	24.639	21.687	20.681	10.292	7.378		Totaal
26.088	22.851	20.134	18.057	14.909	9.591	3.025		Mannen
								Vrouwen
							Bedrijfsleiders en hoger kaderpersoneel	1
7.529	6.606	6.496	6.382	5.867	3.693	2.630		Totaal
4.243	4.587	4.582	4.435	4.058	2.497	2.024		Mannen
3.286	2.019	1.914	1.947	1.810	1.196	606		Vrouwen
							Intellectuele en wetenschappelijke beroepen	2
15.887	14.629	11.476	9.756	8.759	3.244	2.745		Totaal
7.581	7.632	5.693	4.786	4.306	1.250	2.358		Mannen
8.307	6.998	5.784	4.970	4.453	1.994	386		Vrouwen
							Intermediaire functies	3
4.888	5.013	3.484	3.751	4.376	2.073	1.056		Totaal
2.793	2.466	1.571	2.432	2.751	1.107	794		Mannen
2.095	2.547	1.913	1.319	1.625	966	263		Vrouwen
							Bedienden in administratieve functies	4
10.057	8.709	9.297	8.802	6.436	4.244	1.232		Totaal
3.459	2.956	3.171	3.114	2.707	1.930	510		Mannen
6.598	5.753	6.127	5.688	3.730	2.314	722		Vrouwen
							Dienstverlenend en verkooppersoneel	5
6.270	4.467	5.009	3.263	3.024	1.952	949		Totaal
3.072	2.123	2.716	1.024	1.235	612	410		Mannen
3.198	2.345	2.293	2.239	1.789	1.340	539		Vrouwen
							Landbouwers en geschoolde arbeiders in de landbouw en de visserij	6
168	162	150	148	83	0	0		Totaal
168	162	150	148	83	0	0		Mannen
0	0	0	0	0	0	0		Vrouwen
							Ambachtsberoepen en ambachtelijke vakarbeiders	7
5.304	3.965	2.898	2.423	2.959	1.389	785		Totaal
4.991	3.607	2.772	2.357	2.485	1.196	660		Mannen
313	358	127	66	475	193	125		Vrouwen
							Machine- en installatiebestuurders, montagearbeiders	8
3.506	2.344	2.479	2.508	2.181	750	492		Totaal
3.258	2.058	2.109	2.082	2.032	618	492		Mannen
249	285	370	426	149	132	0		Vrouwen
							Ongeschoold personeel	9A
4.885	5.565	3.483	2.563	1.904	2.537	514		Totaal
2.843	3.017	1.875	1.161	1.024	1.081	130		Mannen
2.043	2.547	1.608	1.402	880	1.456	384		Vrouwen
							Strijdkrachten	0
84	247	0	147	0	0	0		Totaal
84	247	0	147	0	0	0		Mannen
0	0	0	0	0	0	0		Vrouwen

T2.005

Enquête naar de arbeidskrachten 1999

Personen met een betrekking

Beroep ISCO, geslacht, leeftijd en woonplaats (vervolg)

Grote groep ISCO		Totaal	Van 15 tot 24 jaar	Van 25 tot 49 jaar	50 jaar en meer	Van 15 tot 19 jaar	Van 20 tot 24 jaar	Van 25 tot 29 jaar
Vlaams Gewest								
TG	Totaal							
	Totaal	2.476.124	237.810	1.834.181	404.132	38.218	199.593	348.091
	Mannen	1.431.445	130.920	1.032.186	268.338	21.639	109.281	185.148
	Vrouwen	1.044.679	106.890	801.995	135.794	16.579	90.312	162.943
1	Bedrijfsleiders en hoger kaderpersoneel							
	Totaal	278.411	7.345	197.315	73.751	201	7.144	29.182
	Mannen	196.723	4.463	136.867	55.393	201	4.261	18.449
	Vrouwen	81.688	2.882	60.447	18.358	0	2.882	10.732
2	Intellectuele en wetenschappelijke beroepen							
	Totaal	427.767	29.309	326.767	71.691	359	28.950	65.632
	Mannen	195.156	12.338	141.812	41.006	138	12.200	26.511
	Vrouwen	232.611	16.971	184.955	30.685	221	16.750	39.121
3	Intermediaire functies							
	Totaal	275.437	21.275	205.994	48.168	927	20.348	40.903
	Mannen	184.275	11.923	134.507	37.846	575	11.348	24.940
	Vrouwen	91.161	9.352	71.488	10.322	352	9.000	15.963
4	Bedienden in administratieve functies							
	Totaal	377.985	34.901	287.787	55.297	4.049	30.852	57.008
	Mannen	143.204	9.826	103.402	29.976	988	8.838	17.756
	Vrouwen	234.781	25.076	184.385	25.321	3.062	22.014	39.252
5	Dienstverlenend en verkooppersoneel							
	Totaal	282.710	44.945	202.203	35.563	11.643	33.301	45.026
	Mannen	86.251	12.754	60.570	12.927	2.594	10.159	13.253
	Vrouwen	196.459	32.191	141.633	22.636	9.049	23.142	31.773
6	Landbouwers en geschoolde arbeiders in de landbouw en de visserij							
	Totaal	52.683	5.208	32.527	14.948	1.454	3.754	5.813
	Mannen	36.773	4.451	22.480	9.842	1.036	3.414	4.174
	Vrouwen	15.910	757	10.047	5.106	418	339	1.639
7	Ambachtsberoepen en ambachtelijke vakarbeiders							
	Totaal	297.363	41.971	212.315	43.077	9.646	32.325	41.060
	Mannen	269.943	38.433	191.700	39.810	8.870	29.564	36.556
	Vrouwen	27.420	3.537	20.616	3.267	776	2.761	4.505
8	Machine- en installatiebestuurders, montagearbeiders							
	Totaal	196.784	22.269	149.858	24.657	4.082	18.187	28.820
	Mannen	161.098	16.026	122.404	22.668	2.786	13.240	22.691
	Vrouwen	35.686	6.243	27.453	1.989	1.297	4.946	6.129
9A	Ongeschoold personeel							
	Totaal	259.736	28.267	196.094	35.375	5.422	22.845	31.146
	Mannen	134.239	18.481	98.419	17.339	4.017	14.463	18.050
	Vrouwen	125.497	9.786	97.675	18.035	1.405	8.381	13.095
9B	Gehandicapten in beschermde werkplaats							
	Totaal	4.806	94	4.296	416	0	94	1.042
	Mannen	3.231	0	2.889	341	0	0	629
	Vrouwen	1.576	94	1.406	75	0	94	414
0	Strijdkrachten							
	Totaal	22.442	2.227	19.025	1.190	434	1.793	2.459
	Mannen	20.552	2.227	17.135	1.190	434	1.793	2.139
	Vrouwen	1.890	0	1.890	0	0	0	320

Van 30 tot 34 jaar	Van 35 tot 39 jaar	Van 40 tot 44 jaar	Van 45 tot 49 jaar	Van 50 tot 54 jaar	Van 55 tot 59 jaar	60 jaar en meer	Grote groep ISCO	
Vlaams Gewest								
396.231	414.722	367.938	307.199	238.854	115.297	49.982		Totaal TG
219.666	228.552	212.006	186.814	152.758	79.438	36.142		Totaal
176.565	186.170	155.932	120.385	86.096	35.859	13.840		Mannen
								Vrouwen
							Bedrijfsleiders en hoger kaderpersoneel	1
39.991	44.925	44.392	38.825	37.164	21.966	14.621		Totaal
25.500	31.634	32.216	29.068	27.362	17.293	10.738		Mannen
14.490	13.291	12.177	9.757	9.802	4.674	3.882		Vrouwen
							Intellectuele en wetenschappelijke beroepen	2
68.422	74.684	64.694	53.336	44.205	20.095	7.392		Totaal
27.094	30.055	31.146	27.006	21.307	13.376	6.323		Mannen
41.328	44.629	33.547	26.330	22.898	6.719	1.069		Vrouwen
							Intermediaire functies	3
42.751	47.991	39.410	34.939	27.525	14.596	6.046		Totaal
27.317	30.946	26.316	24.987	21.603	11.869	4.374		Mannen
15.434	17.045	13.093	9.952	5.923	2.728	1.671		Vrouwen
							Bedienden in administratieve functies	4
59.818	62.711	59.718	48.531	36.295	15.264	3.738		Totaal
19.078	22.584	21.917	22.068	19.278	8.742	1.956		Mannen
40.740	40.127	37.802	26.464	17.017	6.522	1.782		Vrouwen
							Dienstverlenend en verkooppersoneel	5
46.896	47.349	37.007	25.926	19.807	11.043	4.713		Totaal
14.097	13.536	11.399	8.285	6.752	3.645	2.531		Mannen
32.798	33.813	25.607	17.641	13.055	7.399	2.182		Vrouwen
							Landbouwers en geschoolde arbeiders in de landbouw en de visserij	6
8.120	8.871	5.983	3.741	5.793	4.065	5.091		Totaal
5.564	5.613	4.635	2.494	3.598	2.756	3.487		Mannen
2.556	3.258	1.347	1.247	2.194	1.308	1.604		Vrouwen
							Ambachtsberoepen en ambachtelijke vakarbeiders	7
50.952	45.374	41.483	33.446	27.634	11.193	4.250		Totaal
46.821	40.891	37.489	29.943	25.320	10.557	3.933		Mannen
4.131	4.483	3.994	3.503	2.314	636	317		Vrouwen
							Machine- en installatiebestuurders, montagearbeiders	8
34.711	30.521	28.812	26.993	15.858	7.454	1.345		Totaal
28.142	24.076	24.078	23.417	14.243	7.080	1.345		Mannen
6.569	6.445	4.734	3.576	1.615	374	0		Vrouwen
							Ongeschoold personeel	9A
39.265	44.972	41.851	38.860	23.132	9.456	2.787		Totaal
21.501	22.773	18.651	17.443	11.854	4.031	1.454		Mannen
17.764	22.199	23.200	21.416	11.278	5.425	1.333		Vrouwen
							Gehandicapten in beschermde werkplaats	9B
774	1.304	571	604	341	75	0		Totaal
523	976	451	311	341	0	0		Mannen
251	328	121	293	0	75	0		Vrouwen
							Strijdkrachten	0
4.533	6.018	4.017	1.998	1.100	89	0		Totaal
4.029	5.467	3.708	1.792	1.100	89	0		Mannen
503	551	309	206	0	0	0		Vrouwen

T2.005

Enquête naar de arbeidskrachten 1999

Personen met een betrekking

Beroep ISCO, geslacht, leeftijd en woonplaats (vervolg en einde)

Grote groep ISCO		Totaal	Van 15 tot 24 jaar	Van 25 tot 49 jaar	50 jaar en meer	Van 15 tot 19 jaar	Van 20 tot 24 jaar	Van 25 tot 29 jaar
Waals Gewest								
TG	Totaal							
	Totaal	1.190.831	89.348	890.158	211.325	11.410	77.939	162.562
	Mannen	701.862	52.897	513.081	135.884	8.001	44.896	91.233
	Vrouwen	488.969	36.451	377.077	75.441	3.409	33.043	71.329
1	Bedrijfsleiders en hoger kaderpersoneel							
	Totaal	110.037	3.243	76.574	30.220	286	2.957	10.306
	Mannen	74.229	1.994	49.905	22.331	178	1.815	6.167
	Vrouwen	35.807	1.249	26.668	7.890	107	1.142	4.139
2	Intellectuele en wetenschappelijke beroepen							
	Totaal	246.842	12.544	188.109	46.189	416	12.128	35.708
	Mannen	114.146	4.157	82.596	27.393	109	4.048	14.381
	Vrouwen	132.696	8.387	105.513	18.796	307	8.080	21.327
3	Intermediaire functies							
	Totaal	127.914	7.385	95.419	25.111	548	6.837	17.154
	Mannen	82.388	4.086	58.923	19.379	442	3.644	10.521
	Vrouwen	45.526	3.299	36.495	5.732	106	3.192	6.634
4	Bedienden in administratieve functies							
	Totaal	184.985	11.676	142.019	31.291	1.247	10.429	25.799
	Mannen	75.096	5.093	55.379	14.625	600	4.492	9.617
	Vrouwen	109.889	6.584	86.639	16.666	647	5.937	16.182
5	Dienstverlenend en verkooppersoneel							
	Totaal	133.330	18.858	96.864	17.608	3.053	15.805	21.266
	Mannen	45.837	7.206	31.916	6.714	1.193	6.014	7.302
	Vrouwen	87.493	11.652	64.947	10.893	1.860	9.792	13.964
6	Landbouwers en geschoolde arbeiders in de landbouw en de visserij							
	Totaal	29.270	2.294	17.695	9.282	558	1.736	2.854
	Mannen	22.063	2.006	14.119	5.938	353	1.653	2.384
	Vrouwen	7.208	287	3.576	3.344	204	83	471
7	Ambachtsberoepen en ambachtelijke vakarbeiders							
	Totaal	159.213	17.240	118.912	23.061	3.788	13.452	23.676
	Mannen	149.558	16.304	111.372	21.882	3.728	12.576	21.965
	Vrouwen	9.655	936	7.539	1.179	60	876	1.710
8	Machine- en installatiebestuurders, montagearbeiders							
	Totaal	81.747	5.609	65.291	10.846	349	5.261	9.953
	Mannen	74.281	4.927	59.540	9.814	349	4.578	9.611
	Vrouwen	7.466	683	5.751	1.032	0	683	342
9A	Ongeschoold personeel							
	Totaal	103.522	9.578	77.028	16.915	1.103	8.475	14.325
	Mannen	50.895	6.204	37.685	7.007	987	5.217	7.951
	Vrouwen	52.626	3.374	39.344	9.909	116	3.258	6.374
9B	Gehandicapten in beschermde werkplaats							
	Totaal	682	0	682	0	0	0	33
	Mannen	608	0	608	0	0	0	0
	Vrouwen	74	0	74	0	0	0	33
0	Strijdkrachten							
	Totaal	13.289	920	11.567	803	62	858	1.487
	Mannen	12.760	920	11.037	803	62	858	1.334
	Vrouwen	529	0	529	0	0	0	154

Van 30 tot 34 jaar	Van 35 tot 39 jaar	Van 40 tot 44 jaar	Van 45 tot 49 jaar	Van 50 tot 54 jaar	Van 55 tot 59 jaar	60 jaar en meer	Grote groep ISCO	
Waals Gewest								
183.060	196.601	181.809	166.126	124.879	55.532	30.914		Totaal TG
104.278	113.170	104.700	99.700	78.698	35.419	21.767		Totaal
78.782	83.431	77.108	66.427	46.181	20.113	9.147		Mannen
								Vrouwen
							Bedrijfsleiders en hoger kaderpersoneel	1
15.639	16.328	15.984	18.318	15.610	8.472	6.138		Totaal
9.295	11.776	10.217	12.450	11.192	6.000	5.139		Mannen
6.343	4.552	5.767	5.867	4.418	2.473	999		Vrouwen
							Intellectuele en wetenschappelijke beroepen	2
36.346	43.681	37.781	34.593	26.148	12.650	7.391		Totaal
15.720	18.837	17.485	16.173	13.632	8.080	5.682		Mannen
20.626	24.843	20.297	18.420	12.516	4.570	1.709		Vrouwen
							Intermediaire functies	3
18.795	20.185	20.387	18.897	14.953	7.469	2.689		Totaal
9.920	12.878	12.830	12.775	11.543	5.533	2.302		Mannen
8.875	7.307	7.557	6.122	3.410	1.935	387		Vrouwen
							Bedienden in administratieve functies	4
26.315	31.819	30.257	27.829	20.503	7.330	3.457		Totaal
9.739	11.434	11.361	13.228	9.980	3.416	1.229		Mannen
16.576	20.385	18.896	14.601	10.523	3.915	2.228		Vrouwen
							Dienstverlenend en verkooppersoneel	5
21.516	20.624	19.962	13.495	11.609	4.553	1.446		Totaal
6.936	5.931	7.453	4.294	4.966	1.297	451		Mannen
14.580	14.693	12.509	9.201	6.643	3.256	995		Vrouwen
							Landbouwers en geschoolde arbeiders in de landbouw en de visserij	6
3.546	4.993	3.432	2.870	2.590	2.546	4.146		Totaal
2.794	4.339	2.398	2.205	1.663	1.293	2.981		Mannen
752	654	1.034	665	927	1.252	1.165		Vrouwen
							Ambachtsberoepen en ambachtelijke vakarbeiders	7
26.962	24.385	23.600	20.288	15.296	5.403	2.362		Totaal
25.514	23.280	21.956	18.657	14.585	5.077	2.220		Mannen
1.449	1.105	1.644	1.631	712	326	142		Vrouwen
							Machine- en installatiebestuurders, montagearbeiders	8
13.335	15.331	12.430	14.242	7.228	2.761	857		Totaal
11.903	13.621	11.171	13.233	6.551	2.506	758		Mannen
1.432	1.709	1.259	1.009	677	255	99		Vrouwen
							Ongeschoold personeel	9A
17.629	15.789	15.183	14.101	10.360	4.127	2.428		Totaal
9.591	7.740	7.211	5.192	4.006	1.996	1.004		Mannen
8.039	8.049	7.972	8.909	6.354	2.131	1.423		Vrouwen
							Gehandicapten in beschermde werkplaats	9B
36	90	281	243	0	0	0		Totaal
36	49	281	243	0	0	0		Mannen
0	41	0	0	0	0	0		Vrouwen
							Strijdkrachten	0
2.941	3.376	2.513	1.250	582	221	0		Totaal
2.830	3.284	2.340	1.250	582	221	0		Mannen
111	91	174	0	0	0	0		Vrouwen

T2.006

Enquête naar de arbeidskrachten 1999

Personen met een betrekking

Economische activiteit NACE, gewone wekelijkse arbeidsduur, geslacht en woonplaats

Sectie van de NACE

Gewone wekelijkse arbeidsduur	Totaal activiteiten	Primaire sector	Secundaire sector				Tertiaire	
		A en B	Totaal secundaire sector	C	D	E	F	Totaal tertiaire sector
België								
Algemeen totaal								
Totaal	4.007.068	79.464	1.067.435	10.219	750.949	33.520	272.747	2.860.169
Mannen	2.321.478	54.859	868.075	8.138	578.558	29.024	252.355	1.398.543
Vrouwen	1.685.590	24.605	199.360	2.081	172.390	4.496	20.392	1.461.626
Weet niet								
Totaal	180.168	17.471	29.374	90	14.333	242	14.709	133.324
Mannen	122.612	11.549	26.234	90	12.533	209	13.403	84.829
Vrouwen	57.556	5.922	3.140	0	1.800	34	1.307	48.494
Niet gewerkt								
Totaal	446.891	2.984	124.708	844	83.928	4.526	35.409	319.199
Mannen	230.006	1.934	98.580	804	60.511	4.313	32.952	129.493
Vrouwen	216.884	1.050	26.128	40	23.417	213	2.457	189.707
1 - 10 uren								
Totaal	106.925	2.216	13.241	192	8.522	582	3.945	91.469
Mannen	32.430	1.503	7.634	130	4.556	374	2.574	23.294
Vrouwen	74.495	713	5.607	63	3.966	208	1.371	68.175
11 - 20 uren								
Totaal	369.053	4.189	37.988	121	27.991	801	9.075	326.876
Mannen	87.999	1.546	19.554	121	13.446	449	5.539	66.900
Vrouwen	281.054	2.643	18.434	0	14.545	352	3.537	259.977
21 - 30 uren								
Totaal	423.334	4.173	72.628	352	54.768	1.765	15.744	346.533
Mannen	159.805	1.534	51.324	178	36.487	1.355	13.303	106.948
Vrouwen	263.529	2.639	21.304	174	18.281	409	2.440	239.585
31 - 32 uren								
Totaal	137.087	1.102	46.588	519	33.351	1.324	11.394	89.396
Mannen	72.565	891	35.440	424	23.219	1.026	10.771	36.233
Vrouwen	64.521	211	11.148	95	10.132	298	623	53.163
33 - 34 uren								
Totaal	23.404	0	3.651	0	3.377	102	173	19.752
Mannen	8.877	0	2.290	0	2.110	102	79	6.587
Vrouwen	14.527	0	1.361	0	1.267	0	94	13.165
35 - 36 uren								
Totaal	160.009	2.567	35.790	464	29.664	1.158	4.504	121.652
Mannen	91.660	1.753	29.783	346	24.771	929	3.737	60.124
Vrouwen	68.349	814	6.007	118	4.893	230	767	61.528
37 - 38 uren								
Totaal	922.547	4.589	286.355	3.515	225.233	13.922	43.685	631.603
Mannen	603.828	4.148	231.195	2.717	176.389	11.678	40.411	368.485
Vrouwen	318.718	440	55.160	798	48.844	2.244	3.273	263.119
39 - 40 uren								
Totaal	599.471	8.238	278.232	1.819	175.888	5.250	95.275	313.001
Mannen	440.703	5.961	241.569	1.744	143.041	4.942	91.842	193.173
Vrouwen	158.768	2.276	36.663	74	32.847	308	3.433	119.828
41 - 97 uren								
Totaal	638.180	31.937	138.881	2.303	93.895	3.849	38.834	467.362
Mannen	470.991	24.041	124.473	1.585	81.496	3.649	37.743	322.477
Vrouwen	167.189	7.896	14.408	718	12.399	199	1.091	144.885

Sectie van de NACE

sector										Gewone wekelijkse arbeidsduur
G	H	I	J	K	L	M	N	O	P en Q	
België										
Algemeen totaal										
589.442	136.123	296.097	160.936	304.495	386.292	339.444	449.281	156.848	41.212	Totaal
310.147	67.490	231.440	90.064	169.473	222.070	109.368	111.075	72.212	15.204	Mannen
279.295	68.633	64.657	70.872	135.022	164.221	230.076	338.206	84.636	26.008	Vrouwen
Weet niet										
39.113	14.486	14.399	5.272	15.958	6.688	2.557	20.010	13.940	901	Totaal
25.142	7.853	11.801	4.344	11.084	4.975	1.196	9.615	7.957	863	Mannen
13.971	6.634	2.598	928	4.874	1.713	1.361	10.396	5.983	37	Vrouwen
Niet gewerkt										
43.390	8.161	29.503	15.610	24.954	42.735	80.297	56.786	14.241	3.523	Totaal
21.550	3.509	21.930	6.908	11.709	23.202	23.807	9.612	6.175	1.091	Mannen
21.840	4.652	7.573	8.702	13.245	19.533	56.490	47.174	8.066	2.432	Vrouwen
1 - 10 uren										
14.281	7.241	3.745	3.101	12.469	10.038	15.076	12.241	7.852	5.424	Totaal
3.984	2.072	2.395	949	2.684	3.102	4.019	1.254	2.548	286	Mannen
10.297	5.169	1.350	2.152	9.785	6.936	11.057	10.987	5.304	5.139	Vrouwen
11 - 20 uren										
56.579	17.182	13.799	7.673	25.374	37.408	65.823	79.787	18.526	4.723	Totaal
11.264	6.505	7.738	1.389	5.881	7.065	15.004	7.324	3.798	930	Mannen
45.316	10.677	6.061	6.284	19.493	30.343	50.819	72.463	14.728	3.793	Vrouwen
21 - 30 uren										
57.276	11.214	17.355	16.881	24.658	39.463	97.898	60.979	16.352	4.458	Totaal
15.656	3.600	11.784	5.801	9.486	16.162	30.274	8.368	4.592	1.225	Mannen
41.620	7.614	5.571	11.080	15.172	23.301	67.623	52.611	11.760	3.233	Vrouwen
31 - 32 uren										
17.328	1.747	10.421	5.079	9.302	14.579	6.764	16.578	6.502	1.096	Totaal
6.447	399	7.646	1.858	4.684	7.791	1.589	2.588	2.830	401	Mannen
10.881	1.349	2.775	3.221	4.618	6.788	5.175	13.990	3.672	696	Vrouwen
33 - 34 uren										
3.538	264	1.193	3.397	1.558	2.905	1.453	4.188	1.143	114	Totaal
876	0	667	1.132	766	1.411	794	829	0	114	Mannen
2.662	264	526	2.265	792	1.495	659	3.360	1.143	0	Vrouwen
35 - 36 uren										
30.928	3.292	11.506	14.023	8.356	18.807	12.668	14.633	6.474	964	Totaal
16.087	1.297	9.545	8.191	3.519	9.884	4.293	3.548	3.337	422	Mannen
14.841	1.995	1.961	5.832	4.837	8.923	8.375	11.085	3.137	542	Vrouwen
37 - 38 uren										
105.211	13.084	94.727	46.598	67.126	150.883	23.453	93.355	27.115	10.052	Totaal
65.016	7.562	73.558	25.740	37.659	101.242	9.845	29.272	14.929	3.662	Mannen
40.195	5.522	21.169	20.858	29.468	49.641	13.608	64.082	12.185	6.390	Vrouwen
39 - 40 uren										
82.980	14.729	46.694	14.861	47.631	33.314	17.365	31.963	19.143	4.322	Totaal
51.465	8.872	37.815	9.111	30.405	23.455	9.157	10.121	10.258	2.514	Mannen
31.515	5.857	8.878	5.750	17.226	9.859	8.208	21.841	8.885	1.807	Vrouwen
41 - 97 uren										
138.818	44.722	52.755	28.442	67.108	29.472	16.089	58.760	25.560	5.635	Totaal
92.662	25.822	46.560	24.641	51.596	23.781	9.389	28.543	15.787	3.696	Mannen
46.157	18.900	6.195	3.801	15.512	5.690	6.700	30.217	9.773	1.938	Vrouwen

T2.006

Enquête naar de arbeidskrachten 1999

Personen met een betrekking

Economische activiteit NACE, gewone wekelijkse arbeidsduur, geslacht en woonplaats

Sectie van de NACE

Gewone wekelijkse arbeidsduur	Totaal activiteiten	Primaire sector	Secundaire sector				Tertiaire	
		A en B	Totaal secundaire sector	C	D	E	F	Totaal tertiaire sector
Brussels Hoofdstedelijk Gewest								
Algemeen totaal								
Totaal	340.113	467	50.385	806	33.085	2.607	13.886	289.261
Mannen	188.171	467	39.451	485	24.230	1.835	12.901	148.253
Vrouwen	151.942	0	10.934	321	8.855	773	985	141.008
Weet niet								
Totaal	10.156	82	1.349	0	848	0	501	8.725
Mannen	7.491	82	1.278	0	777	0	501	6.131
Vrouwen	2.665	0	71	0	71	0	0	2.594
Niet gewerkt								
Totaal	28.739	0	3.829	75	2.007	252	1.496	24.909
Mannen	12.928	0	3.019	75	1.259	252	1.432	9.909
Vrouwen	15.810	0	811	0	747	0	63	15.000
1 - 10 uren								
Totaal	5.864	0	408	89	0	0	319	5.456
Mannen	2.367	0	408	89	0	0	319	1.959
Vrouwen	3.496	0	0	0	0	0	0	3.496
11 - 20 uren								
Totaal	28.582	0	1.389	0	777	63	549	27.193
Mannen	9.609	0	826	0	486	0	341	8.783
Vrouwen	18.973	0	563	0	291	63	209	18.409
21 - 30 uren								
Totaal	34.033	0	3.549	0	2.217	220	1.112	30.483
Mannen	13.786	0	2.160	0	1.109	82	969	11.626
Vrouwen	20.246	0	1.389	0	1.108	138	143	18.857
31 - 32 uren								
Totaal	6.507	0	1.245	0	613	0	632	5.262
Mannen	3.343	0	1.033	0	470	0	563	2.310
Vrouwen	3.165	0	212	0	143	0	70	2.952
33 - 34 uren								
Totaal	2.394	0	230	0	230	0	0	2.164
Mannen	805	0	72	0	72	0	0	733
Vrouwen	1.589	0	158	0	158	0	0	1.431
35 - 36 uren								
Totaal	13.687	0	1.695	0	1.374	72	249	11.992
Mannen	7.061	0	1.528	0	1.284	72	173	5.533
Vrouwen	6.626	0	167	0	90	0	77	6.459
37 - 38 uren								
Totaal	102.725	219	16.169	146	11.988	1.082	2.953	86.336
Mannen	58.409	219	12.822	72	9.300	788	2.662	45.368
Vrouwen	44.315	0	3.347	74	2.688	294	291	40.968
39 - 40 uren								
Totaal	53.254	166	13.790	242	8.197	610	4.741	39.298
Mannen	34.261	166	11.230	167	5.988	400	4.675	22.864
Vrouwen	18.993	0	2.560	74	2.209	210	66	16.433
41 - 97 uren								
Totaal	54.174	0	6.730	255	4.834	308	1.333	47.444
Mannen	38.110	0	5.075	82	3.484	241	1.267	33.036
Vrouwen	16.064	0	1.655	172	1.349	67	66	14.409

(vervolg)

Sectie van de NACE

sector

										Gewone wekelijkse arbeidsduur
G	H	I	J	K	L	M	N	O	P en Q	
Brussels Hoofdstedelijk Gewest										
Algemeen totaal										
50.747	18.222	22.914	18.237	49.397	35.095	25.074	34.939	20.294	14.343	Totaal
28.960	10.632	17.218	9.109	27.777	19.956	9.022	10.764	8.705	6.110	Mannen
21.787	7.590	5.696	9.128	21.620	15.139	16.052	24.175	11.589	8.232	Vrouwen
Weet niet										
1.778	1.125	763	395	1.052	562	99	1.245	1.451	255	Totaal
1.289	789	604	336	703	426	99	658	972	255	Mannen
489	336	159	59	349	136	0	587	479	0	Vrouwen
Niet gewerkt										
3.282	1.495	1.887	1.219	3.716	3.056	3.891	3.382	1.486	1.494	Totaal
1.816	628	1.043	540	1.355	1.400	1.040	873	606	609	Mannen
1.467	867	844	679	2.361	1.656	2.851	2.509	881	885	Vrouwen
1 - 10 uren										
745	134	148	67	893	469	1.157	532	853	457	Totaal
276	134	148	0	330	187	402	0	405	77	Mannen
468	0	0	67	563	283	754	532	448	380	Vrouwen
11 - 20 uren										
5.089	3.176	1.006	596	4.307	1.566	4.346	4.708	2.054	345	Totaal
1.982	1.482	807	243	1.081	386	1.500	766	461	76	Mannen
3.107	1.694	199	353	3.225	1.180	2.845	3.942	1.594	269	Vrouwen
21 - 30 uren										
4.336	1.790	1.370	1.234	3.792	4.295	6.719	4.262	1.368	1.318	Totaal
2.125	890	773	459	2.245	1.435	1.805	932	324	639	Mannen
2.210	901	597	775	1.547	2.859	4.914	3.330	1.045	679	Vrouwen
31 - 32 uren										
848	80	567	423	1.011	486	673	436	606	133	Totaal
428	0	567	216	375	414	71	92	146	0	Mannen
420	80	0	206	636	72	602	344	459	133	Vrouwen
33 - 34 uren										
432	0	260	307	152	313	192	301	130	75	Totaal
166	0	260	82	0	85	64	0	0	75	Mannen
266	0	0	225	152	228	128	301	130	0	Vrouwen
35 - 36 uren										
3.331	379	856	1.500	1.340	1.625	1.112	494	759	597	Totaal
1.803	85	640	465	682	620	462	81	382	313	Mannen
1.528	295	216	1.035	658	1.004	650	413	376	284	Vrouwen
37 - 38 uren										
12.774	3.219	9.032	7.596	12.294	16.424	3.381	11.607	4.935	5.075	Totaal
6.942	2.209	6.706	3.266	7.125	11.256	1.567	2.826	1.862	1.610	Mannen
5.832	1.010	2.325	4.330	5.169	5.168	1.814	8.781	3.073	3.465	Vrouwen
39 - 40 uren										
8.112	2.668	3.369	2.504	9.017	4.173	1.834	2.318	3.036	2.266	Totaal
5.354	1.789	2.536	1.394	5.220	2.243	1.075	825	1.388	1.041	Mannen
2.758	880	833	1.109	3.798	1.931	759	1.493	1.648	1.226	Vrouwen
41 - 97 uren										
10.019	4.154	3.657	2.397	11.822	2.126	1.672	5.654	3.616	2.327	Totaal
6.778	2.627	3.133	2.107	8.661	1.505	937	3.712	2.159	1.416	Mannen
3.242	1.527	523	290	3.161	621	735	1.942	1.457	911	Vrouwen

T2.006

Enquête naar de arbeidskrachten 1999

Personen met een betrekking

Economische activiteit NACE, gewone wekelijkse arbeidsduur, geslacht en woonplaats

Sectie van de NACE								
Gewone wekelijkse arbeidsduur	Totaal activiteiten	Primaire sector	Secundaire sector				Tertiaire	
		A en B	Totaal secundaire sector	C	D	E	F	Totaal tertiaire sector
Vlaams Gewest								
Algemeen totaal								
Totaal	2.476.124	50.551	724.007	4.407	531.875	16.856	170.868	1.701.565
Mannen	1.431.445	34.135	578.711	3.070	404.030	14.616	156.995	818.598
Vrouwen	1.044.679	16.416	145.296	1.337	127.845	2.241	13.873	882.967
Weet niet								
Totaal	91.469	7.571	14.816	0	7.337	117	7.363	69.082
Mannen	60.873	4.723	13.465	0	6.324	117	7.024	42.685
Vrouwen	30.596	2.848	1.351	0	1.013	0	338	26.398
Niet gewerkt								
Totaal	284.645	2.100	86.712	215	61.858	2.543	22.095	195.833
Mannen	146.464	1.285	65.581	215	43.069	2.330	19.967	79.599
Vrouwen	138.181	815	21.131	0	18.789	213	2.129	116.234
1 - 10 uren								
Totaal	69.111	1.571	10.199	0	7.175	360	2.664	57.341
Mannen	21.733	1.153	5.750	0	3.691	267	1.791	14.831
Vrouwen	47.378	419	4.449	0	3.483	93	873	42.510
11 - 20 uren								
Totaal	222.668	2.626	26.067	121	19.946	303	5.697	193.975
Mannen	50.508	758	12.994	121	9.525	186	3.162	36.756
Vrouwen	172.160	1.868	13.073	0	10.421	117	2.535	157.218
21 - 30 uren								
Totaal	262.631	3.122	52.204	205	41.017	1.335	9.647	207.304
Mannen	100.015	1.100	36.334	75	27.207	1.113	7.939	62.581
Vrouwen	162.616	2.022	15.870	131	13.809	222	1.708	144.723
31 - 32 uren								
Totaal	101.887	917	37.370	307	28.140	796	8.126	63.600
Mannen	53.060	706	27.769	307	19.146	538	7.777	24.585
Vrouwen	48.827	211	9.601	0	8.994	258	349	39.015
33 - 34 uren								
Totaal	15.902	0	2.624	0	2.350	102	173	13.278
Mannen	6.066	0	1.542	0	1.362	102	79	4.523
Vrouwen	9.836	0	1.082	0	988	0	94	8.754
35 - 36 uren								
Totaal	85.636	1.850	19.312	118	16.777	208	2.208	64.474
Mannen	48.341	1.368	15.751	0	13.771	208	1.773	31.222
Vrouwen	37.294	482	3.560	118	3.006	0	436	33.252
37 - 38 uren								
Totaal	538.401	2.855	186.083	1.379	153.492	6.979	24.234	349.463
Mannen	351.467	2.704	146.203	837	117.333	5.835	22.198	202.560
Vrouwen	186.935	151	39.881	542	36.159	1.144	2.036	146.903
39 - 40 uren								
Totaal	388.431	6.505	193.358	487	128.247	2.111	62.513	188.568
Mannen	286.959	4.523	167.563	487	105.354	2.013	59.709	114.873
Vrouwen	101.472	1.981	25.795	0	22.893	98	2.804	73.695
41 - 97 uren								
Totaal	415.344	21.435	95.262	1.574	65.538	2.002	26.148	298.647
Mannen	305.959	15.816	85.759	1.028	57.248	1.907	25.576	204.383
Vrouwen	109.386	5.619	9.503	546	8.290	95	572	94.264

(vervolg)

Sectie van de NACE

sector

										Gewone wekelijkse arbeidsduur
G	H	I	J	K	L	M	N	O	P en Q	
Vlaams Gewest										
Algemeen totaal										
370.425	82.199	190.045	100.524	187.117	209.208	193.433	266.181	86.619	15.816	Totaal
189.897	38.084	144.000	56.534	101.846	124.273	61.169	59.961	37.506	5.329	Mannen
180.528	44.115	46.045	43.991	85.271	84.935	132.263	206.220	49.112	10.487	Vrouwen
Weet niet										
22.758	7.349	8.826	2.609	7.588	2.175	1.535	9.793	6.111	337	Totaal
14.399	3.295	6.933	2.198	4.919	1.969	709	4.414	3.512	337	Mannen
8.359	4.054	1.893	412	2.669	206	826	5.380	2.599	0	Vrouwen
Niet gewerkt										
27.619	5.387	18.534	10.814	16.674	25.648	48.002	34.136	8.132	887	Totaal
13.961	2.272	13.441	4.909	8.031	14.425	13.742	5.490	2.954	374	Mannen
13.657	3.116	5.092	5.904	8.643	11.223	34.260	28.647	5.178	513	Vrouwen
1 - 10 uren										
8.954	5.105	2.771	2.075	8.938	4.775	7.733	8.086	5.375	3.530	Totaal
2.921	1.244	1.769	654	1.867	2.021	1.975	809	1.497	74	Mannen
6.033	3.861	1.002	1.421	7.070	2.754	5.758	7.277	3.878	3.456	Vrouwen
11 - 20 uren										
33.461	9.009	9.280	5.101	14.413	21.981	38.432	49.043	10.906	2.349	Totaal
6.074	3.088	4.773	827	3.248	4.334	8.277	3.683	2.072	382	Mannen
27.387	5.921	4.507	4.274	11.165	17.646	30.154	45.361	8.834	1.968	Vrouwen
21 - 30 uren										
36.460	5.907	11.593	11.636	15.829	20.387	54.857	38.230	10.647	1.758	Totaal
9.599	1.592	7.669	4.146	5.416	7.847	17.364	5.450	3.072	425	Mannen
26.861	4.315	3.924	7.490	10.413	12.540	37.493	32.780	7.575	1.333	Vrouwen
31 - 32 uren										
13.284	1.139	7.810	3.491	7.059	9.662	4.053	12.790	3.800	512	Totaal
4.555	219	5.325	1.264	3.744	4.740	1.216	1.787	1.616	121	Mannen
8.730	920	2.485	2.227	3.315	4.922	2.837	11.004	2.184	392	Vrouwen
33 - 34 uren										
2.113	111	586	2.683	1.092	2.253	620	3.034	784	0	Totaal
584	0	275	1.049	520	1.169	388	537	0	0	Mannen
1.529	111	311	1.633	572	1.083	232	2.497	784	0	Vrouwen
35 - 36 uren										
18.112	1.918	6.635	8.309	4.763	7.628	5.510	8.041	3.430	129	Totaal
8.951	786	5.290	5.338	1.864	4.336	1.609	1.458	1.590	0	Mannen
9.160	1.132	1.345	2.971	2.900	3.292	3.901	6.583	1.840	129	Vrouwen
37 - 38 uren										
64.485	6.864	54.959	27.071	41.667	77.473	10.808	50.466	13.155	2.517	Totaal
38.941	3.123	40.905	15.233	22.737	54.269	4.127	15.037	7.138	1.051	Mannen
25.544	3.740	14.054	11.838	18.930	23.204	6.681	35.429	6.017	1.466	Vrouwen
39 - 40 uren										
52.403	7.510	31.011	8.526	28.499	19.272	10.644	19.648	9.567	1.487	Totaal
30.358	4.597	24.355	5.295	18.411	14.126	5.233	6.575	4.897	1.025	Mannen
22.045	2.914	6.656	3.231	10.088	5.146	5.411	13.073	4.670	462	Vrouwen
41 - 97 uren										
90.777	31.899	38.039	18.210	40.594	17.958	11.238	32.912	14.711	2.309	Totaal
59.553	17.869	33.264	15.620	31.089	15.038	6.529	14.723	9.158	1.541	Mannen
31.224	14.030	4.775	2.590	9.504	2.920	4.709	18.189	5.553	768	Vrouwen

T2.006

Enquête naar de arbeidskrachten 1999

Personen met een betrekking

Economische activiteit NACE, gewone wekelijkse arbeidsduur, geslacht en woonplaats

Sectie van de NACE								
Gewone wekelijkse arbeidsduur	Totaal activiteiten	Primaire sector	Secundaire sector				Tertiaire	
		A en B	Totaal secundaire sector	C	D	E	F	Totaal tertiaire sector
Waals Gewest								
Algemeen totaal								
Totaal	1.190.831	28.446	293.043	5.005	185.988	14.056	87.993	869.343
Mannen	701.862	20.257	249.913	4.582	150.298	12.574	82.459	431.692
Vrouwen	488.969	8.189	43.130	423	35.690	1.482	5.534	437.651
Weet niet								
Totaal	78.544	9.819	13.209	90	6.148	126	6.846	55.516
Mannen	54.249	6.744	11.491	90	5.432	92	5.878	36.013
Vrouwen	24.295	3.074	1.718	0	716	34	968	19.503
Niet gewerkt								
Totaal	133.507	884	34.166	554	20.063	1.731	11.818	98.457
Mannen	70.614	649	29.980	514	16.183	1.731	11.553	39.984
Vrouwen	62.893	234	4.186	40	3.881	0	265	58.473
1 - 10 uren								
Totaal	31.950	645	2.634	103	1.347	222	961	28.672
Mannen	8.330	350	1.476	41	865	107	464	6.503
Vrouwen	23.621	295	1.157	63	482	115	498	22.169
11 - 20 uren								
Totaal	117.803	1.563	10.531	0	7.268	435	2.829	105.709
Mannen	27.882	788	5.734	0	3.435	263	2.036	21.360
Vrouwen	89.922	775	4.798	0	3.833	172	793	84.349
21 - 30 uren								
Totaal	126.671	1.051	16.875	146	11.534	209	4.985	108.745
Mannen	46.004	434	12.829	103	8.171	160	4.395	32.740
Vrouwen	80.667	617	4.045	43	3.363	49	590	76.005
31 - 32 uren								
Totaal	28.692	185	7.972	212	4.598	527	2.635	20.535
Mannen	16.162	185	6.638	117	3.602	488	2.431	9.339
Vrouwen	12.530	0	1.334	95	996	39	204	11.196
33 - 34 uren								
Totaal	5.108	0	797	0	797	0	0	4.311
Mannen	2.006	0	676	0	676	0	0	1.331
Vrouwen	3.101	0	121	0	121	0	0	2.981
35 - 36 uren								
Totaal	60.686	717	14.783	346	11.513	878	2.046	45.187
Mannen	36.257	385	12.503	346	9.716	648	1.792	23.370
Vrouwen	24.429	332	2.280	0	1.796	230	254	21.817
37 - 38 uren								
Totaal	281.421	1.515	84.102	1.990	59.753	5.861	16.498	195.804
Mannen	193.952	1.225	72.171	1.808	49.756	5.055	15.552	120.556
Vrouwen	87.469	289	11.932	182	9.997	806	946	75.248
39 - 40 uren								
Totaal	157.787	1.567	71.084	1.090	39.444	2.529	28.021	85.135
Mannen	119.484	1.272	62.776	1.090	31.698	2.529	27.458	55.436
Vrouwen	38.303	295	8.309	0	7.745	0	564	29.699
41 - 97 uren								
Totaal	168.662	10.502	36.889	474	23.523	1.539	11.353	121.271
Mannen	126.923	8.224	33.640	474	20.764	1.502	10.900	85.059
Vrouwen	41.740	2.277	3.250	0	2.759	37	453	36.212

(vervolg en einde)

Sectie van de NACE

sector										Gewone wekelijkse arbeidsduur
G	H	I	J	K	L	M	N	O	P en Q	
Waals Gewest										
Algemeen totaal										
168.270	35.702	83.138	42.175	67.981	141.989	120.937	148.161	49.936	11.054	Totaal
91.291	18.774	70.222	24.422	39.850	77.841	39.177	40.349	26.001	3.766	Mannen
76.979	16.928	12.916	17.753	28.131	64.148	81.760	107.812	23.935	7.288	Vrouwen
Weet niet										
14.577	6.011	4.810	2.268	7.317	3.951	923	8.973	6.378	309	Totaal
9.454	3.769	4.264	1.811	5.461	2.580	388	4.544	3.472	271	Mannen
5.123	2.243	546	457	1.856	1.371	535	4.429	2.905	37	Vrouwen
Niet gewerkt										
12.489	1.279	9.082	3.578	4.564	14.031	28.404	19.267	4.622	1.142	Totaal
5.773	609	7.446	1.459	2.323	7.377	9.025	3.249	2.615	108	Mannen
6.716	670	1.636	2.119	2.241	6.654	19.379	16.019	2.007	1.034	Vrouwen
1 - 10 uren										
4.582	2.003	826	959	2.638	4.794	6.187	3.623	1.624	1.437	Totaal
787	695	478	295	487	894	1.642	445	646	135	Mannen
3.795	1.308	348	663	2.151	3.900	4.545	3.177	978	1.302	Vrouwen
11 - 20 uren										
18.029	4.997	3.513	1.977	6.655	13.862	23.046	26.036	5.566	2.029	Totaal
3.208	1.935	2.158	320	1.552	2.346	5.227	2.876	1.265	473	Mannen
14.821	3.062	1.355	1.657	5.102	11.516	17.819	23.160	4.300	1.556	Vrouwen
21 - 30 uren										
16.481	3.516	4.391	4.011	5.037	14.781	36.321	18.487	4.337	1.382	Totaal
3.931	1.119	3.342	1.196	1.825	6.880	11.105	1.986	1.196	161	Mannen
12.549	2.398	1.050	2.815	3.212	7.902	25.216	16.501	3.141	1.221	Vrouwen
31 - 32 uren										
3.196	529	2.044	1.165	1.232	4.431	2.038	3.351	2.097	451	Totaal
1.464	180	1.754	378	565	2.637	302	709	1.068	280	Mannen
1.731	349	289	787	667	1.794	1.736	2.642	1.029	171	Vrouwen
33 - 34 uren										
992	153	346	406	313	340	641	852	228	38	Totaal
125	0	131	0	246	157	342	291	0	38	Mannen
867	153	215	406	68	183	299	561	228	0	Vrouwen
35 - 36 uren										
9.485	994	4.015	4.215	2.253	9.555	6.047	6.099	2.286	239	Totaal
5.332	426	3.615	2.388	973	4.928	2.223	2.009	1.365	109	Mannen
4.153	568	400	1.827	1.279	4.627	3.824	4.089	921	129	Vrouwen
37 - 38 uren										
27.952	3.001	30.737	11.931	13.166	56.987	9.264	31.282	9.025	2.460	Totaal
19.132	2.229	25.947	7.241	7.797	35.717	4.151	11.410	5.930	1.002	Mannen
8.820	771	4.790	4.691	5.368	21.269	5.113	19.872	3.095	1.459	Vrouwen
39 - 40 uren										
22.465	4.550	12.314	3.831	10.114	9.869	4.887	9.997	6.540	568	Totaal
15.753	2.486	10.924	2.421	6.774	7.087	2.850	2.721	3.973	448	Mannen
6.712	2.064	1.390	1.410	3.340	2.783	2.038	7.276	2.567	120	Vrouwen
41 - 97 uren										
38.022	8.669	11.060	7.835	14.692	9.388	3.179	20.194	7.233	999	Totaal
26.331	5.326	10.163	6.914	11.845	7.238	1.923	10.108	4.470	740	Mannen
11.691	3.343	897	921	2.847	2.149	1.256	10.086	2.763	259	Vrouwen

T2.007

Enquête naar de arbeidskrachten 1999

Personen met een betrekking

Provincie en gewest van de werkplaats, geslacht, leeftijd en woonplaats

Werkplaats	Totaal	Van 15 tot 24 jaar	Van 25 tot 49 jaar	50 jaar en meer	Van 15 tot 19 jaar	Van 20 tot 24 jaar	Van 25 tot 29 jaar
België							
Algemeen totaal							
Totaal	4.007.068	349.757	2.975.976	681.335	52.150	297.608	567.488
Mannen	2.321.478	196.543	1.682.360	442.574	31.558	164.985	305.802
Vrouwen	1.685.590	153.214	1.293.616	238.761	20.591	132.623	261.686
In het buitenland							
Totaal	76.046	6.818	58.027	11.201	904	5.914	12.716
Mannen	50.018	3.814	37.785	8.419	246	3.567	6.359
Vrouwen	26.028	3.004	20.242	2.782	658	2.346	6.357
België							
Totaal	3.931.022	342.940	2.917.949	670.134	51.246	291.694	554.772
Mannen	2.271.460	192.730	1.644.575	434.155	31.312	161.418	299.443
Vrouwen	1.659.562	150.210	1.273.374	235.978	19.934	130.276	255.329
Brussels Hoofdstedelijk Gewest							
Totaal	660.870	43.460	493.611	123.799	3.558	39.902	98.142
Mannen	377.387	24.090	275.649	77.648	2.444	21.647	50.594
Vrouwen	283.483	19.369	217.962	46.151	1.114	18.255	47.548
Vlaams Gewest							
Totaal	2.236.658	223.967	1.650.902	361.788	37.543	186.424	319.001
Mannen	1.299.100	124.687	933.913	240.500	21.350	103.337	172.377
Vrouwen	937.558	99.280	716.989	121.288	16.193	83.087	146.625
Provincie Antwerpen							
Totaal	666.249	60.877	499.597	105.776	10.824	50.053	93.090
Mannen	394.051	33.176	290.261	70.613	6.508	26.668	52.261
Vrouwen	272.198	27.701	209.336	35.162	4.316	23.385	40.829
Provincie Limburg							
Totaal	284.004	29.933	212.399	41.672	5.151	24.783	39.086
Mannen	171.863	18.338	125.033	28.492	3.296	15.042	22.450
Vrouwen	112.141	11.595	87.366	13.180	1.855	9.741	16.636
Provincie Oost-vlaanderen							
Totaal	481.331	52.271	346.133	82.927	9.260	43.012	67.527
Mannen	274.811	29.182	190.608	55.022	4.649	24.532	35.663
Vrouwen	206.520	23.090	155.525	27.905	4.610	18.479	31.865
Provincie Vlaams-Brabant							
Totaal	354.610	33.690	264.633	56.287	4.238	29.452	56.153
Mannen	203.919	19.506	147.579	36.834	2.811	16.694	29.003
Vrouwen	150.691	14.184	117.053	19.453	1.427	12.757	27.150
Provincie West-Vlaanderen							
Totaal	450.464	47.196	328.141	75.126	8.071	39.125	63.144
Mannen	254.457	24.486	180.432	49.539	4.086	20.400	33.000
Vrouwen	196.007	22.710	147.709	25.588	3.985	18.725	30.144
Waals Gewest							
Totaal	1.033.495	75.513	773.435	184.547	10.144	65.368	137.628
Mannen	594.973	43.952	435.013	116.008	7.518	36.434	76.472
Vrouwen	438.522	31.561	338.422	68.539	2.626	28.934	61.156
Provincie Waals-Brabant							
Totaal	113.194	8.773	85.834	18.587	1.274	7.500	16.448
Mannen	64.859	4.980	48.744	11.136	1.037	3.943	9.540
Vrouwen	48.335	3.794	37.090	7.451	237	3.557	6.907
Provincie Henegouwen							
Totaal	367.691	25.431	276.726	65.534	2.995	22.436	52.157
Mannen	211.844	15.674	154.817	41.353	2.383	13.291	28.604
Vrouwen	155.846	9.757	121.909	24.180	612	9.145	23.553
Provincie Luik							
Totaal	342.354	24.494	256.307	61.552	3.918	20.577	42.969
Mannen	199.717	14.417	146.513	38.787	2.865	11.551	24.012
Vrouwen	142.637	10.078	109.794	22.765	1.052	9.025	18.957
Provincie Luxemburg							
Totaal	73.278	7.128	53.223	12.927	770	6.358	9.685
Mannen	42.126	4.070	29.590	8.466	454	3.616	5.197
Vrouwen	31.152	3.058	23.633	4.461	316	2.742	4.488
Provincie Namen							
Totaal	136.978	9.686	101.345	25.947	1.189	8.498	16.370
Mannen	76.426	4.812	55.349	16.266	780	4.032	9.120
Vrouwen	60.552	4.874	45.997	9.681	409	4.465	7.250

Van 30 tot 34 jaar	Van 35 tot 39 jaar	Van 40 tot 44 jaar	Van 45 tot 49 jaar	Van 50 tot 54 jaar	Van 55 tot 59 jaar	60 jaar en meer	Werkplaats
							België
							Algemeen totaal
637.870	663.030	594.520	513.069	399.323	190.712	91.300	Totaal
356.434	370.578	341.346	308.201	252.138	125.149	65.288	Mannen
281.435	292.452	253.175	204.868	147.185	65.563	26.012	Vrouwen
							In het buitenland
14.342	12.151	9.857	8.961	7.326	2.921	955	Totaal
9.769	8.268	6.984	6.405	5.460	2.145	813	Mannen
4.573	3.882	2.874	2.556	1.865	775	142	Vrouwen
							België
623.527	650.879	584.663	504.108	391.997	187.791	90.345	Totaal
346.665	362.309	334.362	301.796	246.677	123.003	64.475	Mannen
276.862	288.570	250.301	202.312	145.320	64.788	25.871	Vrouwen
							Brussels Hoofdstedelijk Gewest
107.542	105.499	94.157	88.270	72.757	36.789	14.252	Totaal
59.433	60.441	53.185	51.997	45.197	21.976	10.474	Mannen
48.109	45.059	40.972	36.273	27.561	14.813	3.778	Vrouwen
							Vlaams Gewest
359.374	373.127	329.133	270.268	211.496	103.201	47.091	Totaal
201.531	204.803	191.168	164.034	135.403	71.107	33.990	Mannen
157.843	168.324	137.965	106.233	76.093	32.094	13.101	Vrouwen
							Provincie Antwerpen
107.175	113.341	102.376	83.615	65.109	30.362	10.305	Totaal
59.375	64.247	61.639	52.740	41.759	21.028	7.826	Mannen
47.800	49.094	40.737	30.875	23.350	9.333	2.479	Vrouwen
							Provincie Limburg
45.738	49.848	41.631	36.096	25.435	10.471	5.766	Totaal
26.818	28.389	24.564	22.811	16.723	7.761	4.008	Mannen
18.920	21.459	17.067	13.285	8.712	2.710	1.758	Vrouwen
							Provincie Oost-vlaanderen
73.425	79.580	70.821	54.780	48.501	22.278	12.147	Totaal
39.197	42.426	41.361	31.961	30.865	15.033	9.124	Mannen
34.228	37.154	29.460	22.819	17.636	7.246	3.023	Vrouwen
							Provincie Vlaams-Brabant
58.992	56.612	52.017	40.859	31.610	17.313	7.365	Totaal
34.453	30.582	29.346	24.195	19.467	12.220	5.147	Mannen
24.539	26.030	22.671	16.663	12.142	5.093	2.218	Vrouwen
							Provincie West-Vlaanderen
74.044	73.747	62.287	54.919	40.841	22.777	11.509	Totaal
41.688	39.159	34.258	32.327	26.589	15.065	7.885	Mannen
32.356	34.587	28.030	22.591	14.253	7.711	3.624	Vrouwen
							Waals Gewest
156.611	172.253	161.373	145.570	107.744	47.801	29.002	Totaal
85.701	97.066	90.009	85.765	66.078	29.920	20.010	Mannen
70.910	75.187	71.364	59.806	41.667	17.881	8.991	Vrouwen
							Provincie Waals-Brabant
17.241	18.210	19.075	14.860	10.888	4.984	2.715	Totaal
9.578	9.931	11.252	8.443	6.374	3.081	1.680	Mannen
7.663	8.279	7.824	6.417	4.514	1.903	1.035	Vrouwen
							Provincie Henegouwen
54.136	60.775	58.128	51.530	40.102	15.505	9.927	Totaal
28.727	34.463	31.954	31.070	24.662	10.169	6.522	Mannen
25.409	26.312	26.174	20.460	15.440	5.336	3.405	Vrouwen
							Provincie Luik
53.489	56.597	53.002	50.251	35.570	16.745	9.238	Totaal
30.104	33.024	29.858	29.516	21.902	10.015	6.870	Mannen
23.386	23.573	23.144	20.735	13.668	6.730	2.367	Vrouwen
							Provincie Luxemburg
11.380	11.670	10.987	9.501	6.968	2.952	3.007	Totaal
6.273	6.249	6.202	5.669	4.607	1.705	2.154	Mannen
5.107	5.421	4.785	3.832	2.361	1.247	853	Vrouwen
							Provincie Namen
20.364	25.001	20.180	19.430	14.217	7.615	4.116	Totaal
11.019	13.398	10.744	11.068	8.533	4.949	2.783	Mannen
9.345	11.603	9.437	8.362	5.684	2.665	1.332	Vrouwen

T2.007

Enquête naar de arbeidskrachten 1999

Personen met een betrekking

Provincie en gewest van de werkplaats, geslacht, leeftijd en woonplaats (vervolg)

Werkplaats	Totaal	Van 15 tot 24 jaar	Van 25 tot 49 jaar	50 jaar en meer	Van 15 tot 19 jaar	Van 20 tot 24 jaar	Van 25 tot 29 jaar
Brussels Hoofdstedelijk Gewest							
Algemeen totaal							
Totaal	340.113	22.599	251.637	65.877	2.522	20.077	56.835
Mannen	188.171	12.726	137.093	38.351	1.918	10.808	29.421
Vrouwen	151.942	9.873	114.544	27.526	604	9.268	27.414
In het buitenland							
Totaal	2.686	140	2.105	441	60	80	351
Mannen	2.129	60	1.708	360	60	0	184
Vrouwen	557	80	397	80	0	80	167
België							
Totaal	337.427	22.459	249.532	65.436	2.462	19.997	56.484
Mannen	186.042	12.666	135.385	37.991	1.858	10.808	29.237
Vrouwen	151.385	9.792	114.147	27.445	604	9.188	27.247
Brussels Hoofdstedelijk Gewest							
Totaal	290.976	18.926	214.146	57.904	1.867	17.059	46.715
Mannen	153.511	10.330	110.899	32.282	1.345	8.986	23.032
Vrouwen	137.465	8.596	103.247	25.622	522	8.074	23.683
Vlaams Gewest							
Totaal	33.008	3.077	24.896	5.036	595	2.482	6.451
Mannen	23.623	1.965	17.495	4.163	513	1.452	4.138
Vrouwen	9.385	1.112	7.401	872	82	1.031	2.313
Provincie Antwerpen							
Totaal	4.850	72	3.970	807	0	72	741
Mannen	3.798	0	3.054	744	0	0	563
Vrouwen	1.052	72	916	63	0	72	178
Provincie Limburg							
Totaal	312	0	312	0	0	0	0
Mannen	233	0	233	0	0	0	0
Vrouwen	79	0	79	0	0	0	0
Provincie Oost-vlaanderen							
Totaal	872	152	637	82	0	152	261
Mannen	487	72	333	82	0	72	184
Vrouwen	384	80	304	0	0	80	77
Provincie Vlaams-Brabant							
Totaal	26.618	2.852	19.703	4.062	595	2.258	5.354
Mannen	18.815	1.893	13.668	3.253	513	1.380	3.296
Vrouwen	7.803	960	6.035	809	82	878	2.058
Provincie West-Vlaanderen							
Totaal	357	0	274	83	0	0	95
Mannen	290	0	206	83	0	0	95
Vrouwen	67	0	67	0	0	0	0
Waals Gewest							
Totaal	13.443	455	10.491	2.497	0	455	3.318
Mannen	8.908	371	6.991	1.546	0	371	2.067
Vrouwen	4.535	84	3.500	951	0	84	1.251
Provincie Waals-Brabant							
Totaal	7.673	383	5.861	1.429	0	383	1.959
Mannen	4.657	299	3.605	753	0	299	1.232
Vrouwen	3.016	84	2.256	676	0	84	728
Provincie Henegouwen							
Totaal	3.530	72	2.755	704	0	72	904
Mannen	2.450	72	1.888	490	0	72	556
Vrouwen	1.080	0	866	214	0	0	348
Provincie Luik							
Totaal	1.145	0	841	303	0	0	191
Mannen	1.145	0	841	303	0	0	191
Vrouwen	0	0	0	0	0	0	0
Provincie Namen							
Totaal	1.095	0	1.034	61	0	0	264
Mannen	656	0	656	0	0	0	89
Vrouwen	439	0	378	61	0	0	175

Geen enkel lid van de steekproef woonachtig in het Brussels Hoofdstedelijk Gewest werkte in de provincie Luxemburg.

Van 30 tot 34 jaar	Van 35 tot 39 jaar	Van 40 tot 44 jaar	Van 45 tot 49 jaar	Van 50 tot 54 jaar	Van 55 tot 59 jaar	60 jaar en meer	Werkplaats
							Brussels Hoofdstedelijk Gewest
							Algemeen totaal
58.578	51.707	44.773	39.743	35.590	19.883	10.404	Totaal
32.490	28.856	24.639	21.687	20.681	10.292	7.378	Mannen
26.088	22.851	20.134	18.057	14.909	9.591	3.025	Vrouwen
							In het buitenland
412	972	71	299	247	64	129	Totaal
336	819	71	299	167	64	129	Mannen
76	153	0	0	80	0	0	Vrouwen
							België
58.167	50.735	44.703	39.444	35.343	19.819	10.274	Totaal
32.155	28.037	24.568	21.388	20.514	10.228	7.249	Mannen
26.012	22.698	20.134	18.057	14.829	9.591	3.025	Vrouwen
							Brussels Hoofdstedelijk Gewest
49.697	43.814	38.807	35.113	30.544	18.049	9.311	Totaal
25.880	23.049	20.071	18.868	16.660	9.048	6.574	Mannen
23.817	20.765	18.737	16.245	13.884	9.001	2.737	Vrouwen
							Vlaams Gewest
6.012	5.191	4.257	2.984	3.215	1.376	444	Totaal
4.509	3.764	3.288	1.795	2.825	963	375	Mannen
1.503	1.427	969	1.189	390	413	69	Vrouwen
							Provincie Antwerpen
715	1.375	929	210	552	140	115	Totaal
326	1.222	734	210	552	77	115	Mannen
389	153	196	0	0	63	0	Vrouwen
							Provincie Limburg
81	160	0	71	0	0	0	Totaal
81	82	0	71	0	0	0	Mannen
0	79	0	0	0	0	0	Vrouwen
							Provincie Oost-vlaanderen
76	160	0	139	0	82	0	Totaal
0	82	0	67	0	82	0	Mannen
76	79	0	72	0	0	0	Vrouwen
							Provincie Vlaams-Brabant
5.029	3.428	3.328	2.564	2.579	1.154	329	Totaal
3.992	2.380	2.555	1.447	2.189	804	260	Mannen
1.037	1.049	774	1.117	390	350	69	Vrouwen
							Provincie West-Vlaanderen
111	67	0	0	83	0	0	Totaal
111	0	0	0	83	0	0	Mannen
0	67	0	0	0	0	0	Vrouwen
							Waals Gewest
2.458	1.730	1.638	1.347	1.584	394	519	Totaal
1.766	1.224	1.209	725	1.029	217	299	Mannen
692	506	429	622	555	176	219	Vrouwen
							Provincie Waals-Brabant
912	933	924	1.132	722	335	372	Totaal
608	571	613	582	383	217	153	Mannen
305	362	311	550	339	118	219	Vrouwen
							Provincie Henegouwen
1.022	406	283	139	564	59	81	Totaal
635	406	224	67	409	0	81	Mannen
387	0	59	72	155	59	0	Vrouwen
							Provincie Luik
248	246	156	0	237	0	66	Totaal
248	246	156	0	237	0	66	Mannen
0	0	0	0	0	0	0	Vrouwen
							Provincie Namen
275	144	275	76	61	0	0	Totaal
275	0	216	76	0	0	0	Mannen
0	144	59	0	61	0	0	Vrouwen

T2.007

Enquête naar de arbeidskrachten 1999

Personen met een betrekking

Provincie en gewest van de werkplaats, geslacht, leeftijd en woonplaats (vervolg)

Werkplaats	Totaal	Van 15 tot 24 jaar	Van 25 tot 49 jaar	50 jaar en meer	Van 15 tot 19 jaar	Van 20 tot 24 jaar	Van 25 tot 29 jaar
Vlaams Gewest							
Algemeen totaal							
Totaal	2.476.124	237.810	1.834.181	404.132	38.218	199.593	348.091
Mannen	1.431.445	130.920	1.032.186	268.338	21.639	109.281	185.148
Vrouwen	1.044.679	106.890	801.995	135.794	16.579	90.312	162.943
In het buitenland							
Totaal	35.643	3.483	26.364	5.796	371	3.112	5.079
Mannen	21.911	1.992	15.609	4.310	117	1.875	2.195
Vrouwen	13.732	1.491	10.755	1.486	254	1.237	2.884
België							
Totaal	2.440.480	234.327	1.807.817	398.336	37.847	196.480	343.012
Mannen	1.409.533	128.928	1.016.578	264.028	21.522	107.406	182.953
Vrouwen	1.030.947	105.399	791.240	134.308	16.325	89.074	160.059
Brussels Hoofdstedelijk Gewest							
Totaal	246.853	14.594	189.810	42.449	943	13.651	33.580
Mannen	143.176	7.272	107.462	28.442	730	6.542	16.900
Vrouwen	103.677	7.322	82.348	14.007	213	7.109	16.680
Vlaams Gewest							
Totaal	2.170.788	218.649	1.600.218	351.921	36.793	181.856	306.259
Mannen	1.250.274	121.043	897.084	232.147	20.681	100.362	163.614
Vrouwen	920.514	97.606	703.133	119.775	16.111	81.495	142.645
Provincie Antwerpen							
Totaal	657.497	60.804	492.349	104.344	10.824	49.981	91.594
Mannen	387.163	33.176	284.610	69.376	6.508	26.668	50.942
Vrouwen	270.335	27.628	207.739	34.968	4.316	23.313	40.652
Provincie Limburg							
Totaal	281.833	29.933	210.656	41.243	5.151	24.783	38.635
Mannen	170.032	18.338	123.507	28.187	3.296	15.042	22.000
Vrouwen	111.801	11.595	87.149	13.056	1.855	9.741	16.636
Provincie Oost-vlaanderen							
Totaal	476.381	51.576	342.519	82.286	9.138	42.439	66.601
Mannen	271.022	28.691	187.828	54.503	4.527	24.164	34.814
Vrouwen	205.359	22.885	154.691	27.783	4.610	18.275	31.788
Provincie Vlaams-Brabant							
Totaal	309.919	29.261	230.419	50.239	3.610	25.651	47.632
Mannen	171.613	16.474	123.325	31.815	2.264	14.209	23.645
Vrouwen	138.306	12.787	107.094	18.425	1.345	11.442	23.987
Provincie West-Vlaanderen							
Totaal	445.158	47.074	324.275	73.808	8.071	39.003	61.796
Mannen	250.444	24.364	177.814	48.266	4.086	20.278	32.214
Vrouwen	194.713	22.710	146.461	25.542	3.985	18.725	29.583
Waals Gewest							
Totaal	22.840	1.084	17.789	3.966	111	973	3.172
Mannen	16.083	613	12.031	3.439	111	503	2.439
Vrouwen	6.756	471	5.758	527	0	471	734
Provincie Waals-Brabant							
Totaal	8.888	401	6.907	1.580	111	290	1.158
Mannen	6.235	290	4.567	1.378	111	179	851
Vrouwen	2.653	111	2.341	201	0	111	307
Provincie Henegouwen							
Totaal	8.343	604	6.482	1.257	0	604	1.393
Mannen	5.836	245	4.556	1.035	0	245	1.263
Vrouwen	2.508	359	1.926	222	0	359	130
Provincie Luik							
Totaal	4.493	79	3.815	600	0	79	502
Mannen	3.175	79	2.497	600	0	79	205
Vrouwen	1.318	0	1.318	0	0	0	297
Provincie Luxemburg							
Totaal	95	0	0	95	0	0	0
Mannen	95	0	0	95	0	0	0
Vrouwen	0	0	0	0	0	0	0
Provincie Namen							
Totaal	1.021	0	585	435	0	0	119
Mannen	743	0	412	332	0	0	119
Vrouwen	277	0	174	104	0	0	0

Van 30 tot 34 jaar	Van 35 tot 39 jaar	Van 40 tot 44 jaar	Van 45 tot 49 jaar	Van 50 tot 54 jaar	Van 55 tot 59 jaar	60 jaar en meer	Werkplaats
							Vlaams Gewest
							Algemeen totaal
396.231	414.722	367.938	307.199	238.854	115.297	49.982	Totaal
219.666	228.552	212.006	186.814	152.758	79.438	36.142	Mannen
176.565	186.170	155.932	120.385	86.096	35.859	13.840	Vrouwen
							In het buitenland
6.311	5.884	4.910	4.179	3.849	1.395	551	Totaal
4.060	3.663	3.301	2.391	2.540	1.306	465	Mannen
2.251	2.221	1.610	1.788	1.309	90	87	Vrouwen
							België
389.920	408.838	363.028	303.020	235.004	113.901	49.431	Totaal
215.606	224.889	208.706	184.424	150.218	78.132	35.677	Mannen
174.314	183.948	154.322	118.597	84.786	35.769	13.753	Vrouwen
							Brussels Hoofdstedelijk Gewest
39.322	42.987	37.415	36.506	26.862	12.483	3.104	Totaal
21.279	25.571	21.185	22.527	17.740	8.351	2.351	Mannen
18.043	17.416	16.230	13.979	9.122	4.132	753	Vrouwen
							Vlaams Gewest
347.157	362.384	320.812	263.605	205.751	100.337	45.833	Totaal
192.118	197.095	184.655	159.602	130.419	68.700	33.027	Mannen
155.039	165.289	136.157	104.003	75.332	31.637	12.806	Vrouwen
							Provincie Antwerpen
105.415	111.556	100.748	83.036	64.270	30.026	10.047	Totaal
58.182	62.867	60.421	52.198	40.994	20.756	7.626	Mannen
47.233	48.689	40.327	30.838	23.277	9.270	2.421	Vrouwen
							Provincie Limburg
45.474	49.572	41.230	35.745	25.325	10.398	5.520	Totaal
26.554	28.192	24.163	22.599	16.613	7.688	3.886	Mannen
18.920	21.380	17.067	13.147	8.712	2.710	1.634	Vrouwen
							Provincie Oost-vlaanderen
72.658	78.655	70.480	54.124	48.205	22.062	12.020	Totaal
38.676	41.798	41.020	31.520	30.690	14.816	8.997	Mannen
33.982	36.857	29.460	22.604	17.514	7.246	3.023	Vrouwen
							Provincie Vlaams-Brabant
50.349	49.938	46.477	36.021	27.948	15.509	6.783	Totaal
27.801	25.725	24.955	21.199	16.371	10.810	4.633	Mannen
22.548	24.214	21.522	14.823	11.576	4.699	2.149	Vrouwen
							Provincie West-Vlaanderen
73.261	72.663	61.876	54.679	40.003	22.342	11.463	Totaal
40.904	38.514	34.095	32.087	25.751	14.631	7.885	Mannen
32.356	34.150	27.781	22.591	14.253	7.711	3.579	Vrouwen
							Waals Gewest
3.441	3.466	4.801	2.909	2.392	1.081	494	Totaal
2.209	2.223	2.866	2.294	2.059	1.081	299	Mannen
1.231	1.243	1.935	615	333	0	195	Vrouwen
							Provincie Waals-Brabant
1.380	1.296	2.359	714	1.088	403	89	Totaal
898	611	1.787	420	976	403	0	Mannen
482	686	573	294	112	0	89	Vrouwen
							Provincie Henegouwen
1.281	1.026	1.637	1.146	572	483	203	Totaal
795	557	889	1.051	455	483	97	Mannen
485	469	747	94	117	0	106	Vrouwen
							Provincie Luik
780	860	720	953	404	196	0	Totaal
516	860	190	726	404	196	0	Mannen
265	0	530	227	0	0	0	Vrouwen
							Provincie Luxemburg
0	0	0	0	0	0	95	Totaal
0	0	0	0	0	0	95	Mannen
0	0	0	0	0	0	0	Vrouwen
							Provincie Namen
0	284	85	97	328	0	107	Totaal
0	195	0	97	225	0	107	Mannen
0	88	85	0	104	0	0	Vrouwen

T2.007

Enquête naar de arbeidskrachten 1999

Personen met een betrekking

Provincie en gewest van de werkplaats, geslacht, leeftijd en woonplaats (vervolg en

Werkplaats	Totaal	Van 15 tot 24 jaar	Van 25 tot 49 jaar	50 jaar en meer	Van 15 tot 19 jaar	Van 20 tot 24 jaar	Van 25 tot 29 jaar
Waals Gewest							
Algemeen totaal							
Totaal	1.190.831	89.348	890.158	211.325	11.410	77.939	162.562
Mannen	701.862	52.897	513.081	135.884	8.001	44.896	91.233
Vrouwen	488.969	36.451	377.077	75.441	3.409	33.043	71.329
In het buitenland							
Totaal	37.717	3.194	29.559	4.964	473	2.721	7.286
Mannen	25.978	1.761	20.468	3.748	69	1.692	3.980
Vrouwen	11.739	1.432	9.090	1.216	404	1.029	3.305
België							
Totaal	1.153.114	86.154	860.599	206.361	10.937	75.217	155.276
Mannen	675.884	51.135	492.612	132.137	7.932	43.204	87.253
Vrouwen	477.230	35.019	367.986	74.225	3.005	32.014	68.024
Brussels Hoofdstedelijk Gewest							
Totaal	123.041	9.939	89.655	23.447	748	9.192	17.847
Mannen	80.700	6.488	57.288	16.924	369	6.119	10.662
Vrouwen	42.341	3.451	32.367	6.523	379	3.072	7.185
Vlaams Gewest							
Totaal	32.861	2.241	25.789	4.831	156	2.086	6.291
Mannen	25.203	1.680	19.334	4.190	156	1.524	4.624
Vrouwen	7.658	562	6.455	642	0	562	1.667
Provincie Antwerpen							
Totaal	3.902	0	3.278	625	0	0	756
Mannen	3.090	0	2.597	493	0	0	756
Vrouwen	812	0	681	131	0	0	0
Provincie Limburg							
Totaal	1.860	0	1.430	429	0	0	451
Mannen	1.598	0	1.293	305	0	0	451
Vrouwen	262	0	138	124	0	0	0
Provincie Oost-vlaanderen							
Totaal	4.078	543	2.977	558	122	421	665
Mannen	3.301	418	2.447	436	122	296	665
Vrouwen	777	125	530	122	0	125	0
Provincie Vlaams-Brabant							
Totaal	18.073	1.576	14.511	1.985	34	1.543	3.168
Mannen	13.491	1.139	10.586	1.766	34	1.106	2.062
Vrouwen	4.581	437	3.925	219	0	437	1.105
Provincie West-Vlaanderen							
Totaal	4.949	122	3.592	1.235	0	122	1.253
Mannen	3.723	122	2.411	1.189	0	122	691
Vrouwen	1.226	0	1.181	45	0	0	562
Waals Gewest							
Totaal	997.212	73.974	745.155	178.084	10.034	63.940	131.138
Mannen	569.981	42.968	415.991	111.023	7.407	35.560	71.966
Vrouwen	427.231	31.006	329.164	67.061	2.626	28.380	59.171
Provincie Waals-Brabant							
Totaal	96.633	7.989	73.066	15.579	1.163	6.826	13.330
Mannen	53.968	4.391	40.572	9.004	926	3.465	7.458
Vrouwen	42.666	3.598	32.493	6.574	237	3.361	5.873
Provincie Henegouwen							
Totaal	355.817	24.755	267.489	63.573	2.995	21.760	49.860
Mannen	203.558	15.357	148.373	39.828	2.383	12.975	26.784
Vrouwen	152.259	9.398	119.116	23.745	612	8.786	23.075
Provincie Luik							
Totaal	336.716	24.416	251.651	60.649	3.918	20.498	42.276
Mannen	195.397	14.338	143.175	37.884	2.865	11.473	23.616
Vrouwen	141.319	10.078	108.476	22.765	1.052	9.025	18.661
Provincie Luxemburg							
Totaal	73.183	7.128	53.223	12.832	770	6.358	9.685
Mannen	42.031	4.070	29.590	8.371	454	3.616	5.197
Vrouwen	31.152	3.058	23.633	4.461	316	2.742	4.488
Provincie Namen							
Totaal	134.862	9.686	99.726	25.450	1.189	8.498	15.987
Mannen	75.027	4.812	54.280	15.934	780	4.032	8.912
Vrouwen	59.836	4.874	45.445	9.516	409	4.465	7.075

einde)

Van 30 tot 34 jaar	Van 35 tot 39 jaar	Van 40 tot 44 jaar	Van 45 tot 49 jaar	Van 50 tot 54 jaar	Van 55 tot 59 jaar	60 jaar en meer	Werkplaats
							Waals Gewest
							Algemeen totaal
183.060	196.601	181.809	166.126	124.879	55.532	30.914	Totaal
104.278	113.170	104.700	99.700	78.698	35.419	21.767	Mannen
78.782	83.431	77.108	66.427	46.181	20.113	9.147	Vrouwen
							In het buitenland
7.619	5.295	4.877	4.483	3.229	1.461	274	Totaal
5.374	3.787	3.612	3.715	2.754	776	219	Mannen
2.245	1.508	1.264	768	476	686	55	Vrouwen
							België
175.441	191.306	176.932	161.643	121.650	54.071	30.641	Totaal
98.904	109.383	101.088	95.984	75.945	34.643	21.549	Mannen
76.537	81.923	75.844	65.659	45.705	19.428	9.092	Vrouwen
							Brussels Hoofdstedelijk Gewest
18.524	18.698	17.935	16.652	15.352	6.257	1.837	Totaal
12.275	11.820	11.929	10.602	10.797	4.578	1.550	Mannen
6.249	6.878	6.006	6.050	4.555	1.680	288	Vrouwen
							Vlaams Gewest
6.205	5.551	4.063	3.678	2.530	1.487	814	Totaal
4.904	3.943	3.225	2.637	2.159	1.443	588	Mannen
1.301	1.608	838	1.041	371	44	227	Vrouwen
							Provincie Antwerpen
1.045	410	698	369	287	196	142	Totaal
867	158	485	332	213	196	85	Mannen
178	252	214	37	74	0	58	Vrouwen
							Provincie Limburg
183	116	401	279	110	73	247	Totaal
183	116	401	142	110	73	123	Mannen
0	0	0	138	0	0	124	Vrouwen
							Provincie Oost-vlaanderen
691	765	341	516	296	134	127	Totaal
521	547	341	374	175	134	127	Mannen
170	218	0	143	122	0	0	Vrouwen
							Provincie Vlaams-Brabant
3.613	3.245	2.212	2.274	1.083	649	253	Totaal
2.660	2.478	1.836	1.550	907	606	253	Mannen
953	767	376	723	176	44	0	Vrouwen
							Provincie West-Vlaanderen
672	1.016	411	240	754	435	45	Totaal
672	646	163	240	754	435	0	Mannen
0	370	249	0	0	0	45	Vrouwen
							Waals Gewest
150.712	167.057	154.934	141.314	103.768	46.326	27.989	Totaal
81.726	93.619	85.934	82.746	62.989	28.622	19.412	Mannen
68.987	73.438	69.000	58.568	40.779	17.704	8.577	Vrouwen
							Provincie Waals-Brabant
14.949	15.981	15.792	13.014	9.078	4.247	2.254	Totaal
8.072	8.749	8.852	7.441	5.015	2.461	1.528	Mannen
6.877	7.232	6.940	5.573	4.063	1.785	726	Vrouwen
							Provincie Henegouwen
51.833	59.343	56.209	50.244	38.967	14.963	9.643	Totaal
27.297	33.500	30.841	29.951	23.798	9.687	6.344	Mannen
24.536	25.843	25.368	20.293	15.169	5.277	3.299	Vrouwen
							Provincie Luik
52.461	55.490	52.126	49.298	34.929	16.549	9.172	Totaal
29.340	31.918	29.512	28.790	21.260	9.820	6.804	Mannen
23.121	23.573	22.614	20.508	13.668	6.730	2.367	Vrouwen
							Provincie Luxemburg
11.380	11.670	10.987	9.501	6.968	2.952	2.912	Totaal
6.273	6.249	6.202	5.669	4.607	1.705	2.059	Mannen
5.107	5.421	4.785	3.832	2.361	1.247	853	Vrouwen
							Provincie Namen
20.089	24.573	19.820	19.257	13.827	7.615	4.009	Totaal
10.744	13.202	10.528	10.895	8.309	4.949	2.676	Mannen
9.345	11.370	9.293	8.362	5.519	2.665	1.332	Vrouwen

T2.008

Enquête naar de arbeidskrachten 1999

Personen met een betrekking

Gewone wekelijkse arbeidsduur, beroepsstatuut, geslacht en woonplaats

Beroepsstatuut	Gewone wekelijkse arbeidsduur					
	Algemeen totaal	Onbepaald uurrooster	Totaal	1 - 10 uren	11 - 20 uren	21 - 30 uren
België						
Algemeen totaal						
Totaal	3.625.536	13.330	3.612.206	72.498	366.844	361.965
Mannen	2.067.131	7.838	2.059.293	16.373	64.453	85.342
Vrouwen	1.558.405	5.492	1.552.913	56.125	302.391	276.623
Loontrekkende (Totaal)						
Totaal	3.188.669	6.412	3.182.257	56.510	344.788	338.618
Mannen	1.798.901	2.950	1.795.951	10.736	58.862	78.586
Vrouwen	1.389.768	3.462	1.386.306	45.774	285.926	260.032
Arbeider en bediende						
Totaal	2.259.454	3.903	2.255.551	37.586	207.498	162.019
Mannen	1.349.780	1.984	1.347.796	6.958	37.174	27.168
Vrouwen	909.675	1.919	907.756	30.628	170.324	134.851
Arbeider private sector						
Totaal	1.075.868	2.084	1.073.785	28.418	95.612	54.013
Mannen	785.329	1.082	784.246	4.751	23.471	16.675
Vrouwen	290.540	1.001	289.538	23.667	72.141	37.338
Bediende private sector						
Totaal	1.183.586	1.820	1.181.766	9.168	111.886	108.006
Mannen	564.451	902	563.549	2.207	13.703	10.493
Vrouwen	619.135	918	618.217	6.961	98.183	97.513
Openbare sector						
Totaal	929.214	2.509	926.706	18.924	137.291	176.599
Mannen	449.121	966	448.155	3.778	21.688	51.419
Vrouwen	480.093	1.543	478.550	15.146	115.603	125.181
Niet loontrekkende (totaal)						
Totaal	436.867	6.918	429.949	15.988	22.056	23.347
Mannen	268.230	4.888	263.342	5.638	5.591	6.756
Vrouwen	168.637	2.030	166.607	10.350	16.465	16.591
Zelfstandige						
Totaal	248.476	4.767	243.709	8.735	11.070	12.378
Mannen	163.280	3.664	159.616	3.757	4.167	5.108
Vrouwen	85.195	1.103	84.092	4.978	6.903	7.270
Werkgever						
Totaal	124.518	1.044	123.474	1.012	1.862	3.776
Mannen	95.655	916	94.739	399	764	1.159
Vrouwen	28.863	128	28.735	613	1.099	2.617

Gewone wekelijkse arbeidsduur

31 - 32 uren	33 - 34 uren	35 - 36 uren	37 - 38 uren	39 - 40 uren	41 - 97 uren	Beroepsstatuut
België						
Algemeen totaal						
71.034	21.182	191.962	1.233.435	754.530	538.756	Totaal
19.387	6.507	111.775	800.337	554.338	400.781	Mannen
51.647	14.675	80.186	433.098	200.192	137.975	Vrouwen
Loontrekkende (Totaal)						
68.496	19.727	181.205	1.223.437	696.909	252.567	Totaal
18.017	6.060	107.886	795.882	518.232	201.690	Mannen
50.479	13.667	73.320	427.555	178.677	50.877	Vrouwen
Arbeider en bediende						
46.923	14.699	128.348	853.149	601.603	203.726	Totaal
11.436	4.563	78.365	561.276	453.665	167.191	Mannen
35.488	10.136	49.982	291.873	147.938	36.535	Vrouwen
Arbeider private sector						
17.373	4.279	48.789	413.136	361.622	50.543	Totaal
6.871	2.445	37.295	330.454	315.380	46.904	Mannen
10.502	1.833	11.495	82.682	46.242	3.639	Vrouwen
Bediende private sector						
29.550	10.421	79.559	440.013	239.981	153.183	Totaal
4.565	2.118	41.071	230.822	138.285	120.287	Mannen
24.986	8.303	38.488	209.191	101.697	32.896	Vrouwen
Openbare sector						
21.572	5.028	52.858	370.288	95.306	48.840	Totaal
6.581	1.497	29.520	234.606	64.568	34.499	Mannen
14.991	3.531	23.337	135.682	30.738	14.342	Vrouwen
Niet loontrekkende (totaal)						
2.538	1.455	10.756	9.999	57.621	286.189	Totaal
1.370	447	3.890	4.455	36.106	199.091	Mannen
1.168	1.008	6.867	5.544	21.515	87.098	Vrouwen
Zelfstandige						
1.499	1.026	6.854	5.688	35.285	161.174	Totaal
707	133	2.717	2.804	22.978	117.246	Mannen
793	892	4.137	2.885	12.307	43.928	Vrouwen
Werkgever						
475	314	1.398	2.678	14.811	97.148	Totaal
344	314	828	1.244	11.680	78.008	Mannen
131	0	570	1.434	3.132	19.140	Vrouwen

T2.008

Enquête naar de arbeidskrachten 1999

Personen met een betrekking

Gewone wekelijkse arbeidsduur, beroepsstatuut, geslacht en woonplaats (vervolg)

Beroepsstatuut	Gewone wekelijkse arbeidsduur					
	Algemeen totaal	Onbepaald uurrooster	Totaal	1 - 10 uren	11 - 20 uren	21 - 30 uren
Brussels Hoofdstedelijk Gewest						
Algemeen totaal						
Totaal	315.816	1.627	314.188	4.294	27.550	27.286
Mannen	171.186	909	170.277	1.446	8.704	7.423
Vrouwen	144.629	718	143.911	2.848	18.847	19.862
Loontrekkende (Totaal)						
Totaal	274.297	685	273.611	3.250	25.010	24.407
Mannen	143.807	310	143.497	1.196	7.653	5.881
Vrouwen	130.489	375	130.114	2.054	17.357	18.525
Arbeider en bediende						
Totaal	196.063	536	195.527	2.026	18.484	12.810
Mannen	106.854	161	106.692	641	6.134	3.678
Vrouwen	89.209	375	88.835	1.385	12.350	9.132
Arbeider private sector						
Totaal	69.479	283	69.196	1.314	9.321	5.244
Mannen	48.354	81	48.274	454	3.690	2.498
Vrouwen	21.125	203	20.923	860	5.631	2.747
Bediende private sector						
Totaal	126.584	253	126.331	712	9.163	7.566
Mannen	58.499	81	58.419	187	2.444	1.180
Vrouwen	68.084	172	67.912	525	6.718	6.385
Openbare sector						
Totaal	78.233	149	78.085	1.224	6.526	11.596
Mannen	36.954	149	36.805	555	1.519	2.203
Vrouwen	41.280	0	41.280	669	5.007	9.393
Niet loontrekkende (totaal)						
Totaal	41.519	942	40.577	1.044	2.541	2.879
Mannen	27.379	599	26.780	249	1.051	1.542
Vrouwen	14.140	343	13.797	795	1.490	1.337
Zelfstandige						
Totaal	26.702	776	25.927	769	1.638	1.832
Mannen	18.664	507	18.157	249	923	1.232
Vrouwen	8.038	269	7.770	520	715	600
Werkgever						
Totaal	10.742	166	10.576	61	52	296
Mannen	8.223	92	8.131	0	52	227
Vrouwen	2.519	74	2.444	61	0	69

Gewone wekelijkse arbeidsduur							Beroepsstatuut
31 - 32 uren	33 - 34 uren	35 - 36 uren	37 - 38 uren	39 - 40 uren	41 - 97 uren		
Brussels Hoofdstedelijk Gewest							
Algemeen totaal							
3.733	1.642	16.608	122.642	59.240	51.194	Totaal	
1.223	394	8.618	68.405	37.576	36.488	Mannen	
2.510	1.248	7.990	54.238	21.664	14.706	Vrouwen	
Loontrekkende (Totaal)							
3.416	1.642	15.378	120.795	51.676	28.038	Totaal	
1.056	394	7.969	67.472	31.967	19.908	Mannen	
2.360	1.248	7.408	53.323	19.710	8.131	Vrouwen	
Arbeider en bediende							
2.279	1.172	10.776	85.049	42.745	20.185	Totaal	
808	228	5.826	48.006	26.836	14.535	Mannen	
1.471	943	4.950	37.043	15.909	5.650	Vrouwen	
Arbeider private sector							
443	304	3.135	30.166	16.316	2.952	Totaal	
147	228	2.263	22.998	13.687	2.309	Mannen	
296	76	873	7.168	2.629	643	Vrouwen	
Bediende private sector							
1.836	867	7.641	54.883	26.430	17.233	Totaal	
661	0	3.563	25.008	13.149	12.226	Mannen	
1.176	867	4.077	29.876	13.280	5.007	Vrouwen	
Openbare sector							
1.137	471	4.602	35.746	8.931	7.853	Totaal	
248	166	2.143	19.467	5.131	5.373	Mannen	
889	304	2.458	16.280	3.800	2.480	Vrouwen	
Niet loontrekkende (totaal)							
317	0	1.230	1.847	7.564	23.156	Totaal	
167	0	649	932	5.609	16.581	Mannen	
150	0	581	915	1.954	6.575	Vrouwen	
Zelfstandige							
317	0	724	1.139	5.089	14.419	Totaal	
167	0	502	572	3.944	10.568	Mannen	
150	0	222	567	1.145	3.851	Vrouwen	
Werkgever							
0	0	116	451	2.029	7.570	Totaal	
0	0	49	361	1.584	5.858	Mannen	
0	0	67	90	445	1.712	Vrouwen	

T2.008

Enquête naar de arbeidskrachten 1999

Personen met een betrekking

Gewone wekelijkse arbeidsduur, beroepsstatuut, geslacht en woonplaats (vervolg)

Beroepsstatuut	Gewone wekelijkse arbeidsduur					
	Algemeen totaal	Onbepaald uurrooster	Totaal	1 - 10 uren	11 - 20 uren	21 - 30 uren
Vlaams Gewest						
Algemeen totaal						
Totaal	2.267.172	5.209	2.261.963	45.451	219.358	219.920
Mannen	1.294.333	3.434	1.290.899	9.784	32.878	49.680
Vrouwen	972.839	1.775	971.064	35.667	186.480	170.240
Loontrekkende (Totaal)						
Totaal	1.986.290	2.568	1.983.722	34.995	204.691	205.555
Mannen	1.124.980	1.325	1.123.654	6.585	29.413	45.897
Vrouwen	861.310	1.243	860.068	28.410	175.279	159.658
Arbeider en bediende						
Totaal	1.458.063	1.561	1.456.502	24.662	120.835	103.582
Mannen	872.344	810	871.534	4.743	17.026	15.505
Vrouwen	585.719	751	584.968	19.919	103.810	88.077
Arbeider private sector						
Totaal	713.796	676	713.120	18.973	57.028	32.793
Mannen	516.505	394	516.111	3.677	11.122	9.279
Vrouwen	197.291	283	197.009	15.296	45.906	23.514
Bediende private sector						
Totaal	744.267	884	743.383	5.689	63.807	70.789
Mannen	355.839	416	355.423	1.066	5.904	6.226
Vrouwen	388.428	468	387.960	4.623	57.903	64.563
Openbare sector						
Totaal	528.227	1.007	527.220	10.334	83.856	101.973
Mannen	252.636	515	252.121	1.842	12.387	30.392
Vrouwen	275.591	492	275.099	8.492	71.469	71.581
Niet loontrekkende (totaal)						
Totaal	280.882	2.642	278.241	10.455	14.667	14.365
Mannen	169.354	2.109	167.245	3.199	3.465	3.783
Vrouwen	111.529	533	110.996	7.257	11.202	10.582
Zelfstandige						
Totaal	155.557	2.187	153.370	5.206	7.139	7.674
Mannen	99.491	1.654	97.837	1.813	2.272	2.829
Vrouwen	56.066	533	55.533	3.394	4.867	4.845
Werkgever						
Totaal	80.461	323	80.138	611	1.614	2.122
Mannen	62.734	323	62.411	195	712	649
Vrouwen	17.728	0	17.728	416	903	1.474

Gewone wekelijkse arbeidsduur

31 - 32 uren	33 - 34 uren	35 - 36 uren	37 - 38 uren	39 - 40 uren	41 - 97 uren	Beroepsstatuut
Vlaams Gewest						
Algemeen totaal						
50.231	13.878	99.682	749.476	506.849	357.118	Totaal
12.502	3.973	55.975	488.464	372.046	265.597	Mannen
37.729	9.905	43.707	261.012	134.803	91.520	Vrouwen
Loontrekkende (Totaal)						
48.961	12.964	93.225	743.478	471.799	168.053	Totaal
11.787	3.784	54.000	485.421	351.341	135.426	Mannen
37.174	9.180	39.225	258.057	120.458	32.628	Vrouwen
Arbeider en bediende						
34.575	9.875	70.794	541.741	411.941	138.498	Totaal
7.231	2.916	42.923	355.757	310.679	114.755	Mannen
27.344	6.959	27.871	185.983	101.262	23.743	Vrouwen
Arbeider private sector						
13.797	2.621	25.170	273.529	255.875	33.334	Totaal
4.743	1.384	18.929	215.098	220.603	31.275	Mannen
9.054	1.237	6.241	58.431	35.272	2.058	Vrouwen
Bediende private sector						
20.778	7.254	45.624	268.212	156.066	105.165	Totaal
2.488	1.532	23.994	140.659	90.076	83.479	Mannen
18.290	5.722	21.630	127.553	65.990	21.685	Vrouwen
Openbare sector						
14.386	3.090	22.431	201.738	59.858	29.555	Totaal
4.556	869	11.077	129.664	40.662	20.671	Mannen
9.830	2.221	11.354	72.074	19.195	8.884	Vrouwen
Niet loontrekkende (totaal)						
1.270	914	6.457	5.998	35.050	189.064	Totaal
715	189	1.974	3.043	20.705	130.172	Mannen
555	725	4.482	2.955	14.345	58.893	Vrouwen
Zelfstandige						
811	609	4.030	3.439	20.205	104.256	Totaal
352	0	1.282	1.818	12.465	75.006	Mannen
459	609	2.749	1.621	7.739	29.250	Vrouwen
Werkgever						
229	189	936	1.628	8.572	64.237	Totaal
229	189	590	818	6.991	52.040	Mannen
0	0	346	810	1.582	12.197	Vrouwen

T2.008

Enquête naar de arbeidskrachten 1999

Personen met een betrekking

Gewone wekelijkse arbeidsduur, beroepsstatuut, geslacht en woonplaats (vervolg en

Beroepsstatuut	Gewone wekelijkse arbeidsduur					
	Algemeen totaal	Onbepaald uurrooster	Totaal	1 - 10 uren	11 - 20 uren	21 - 30 uren
Waals Gewest						
Algemeen totaal						
Totaal	1.042.548	6.494	1.036.055	22.754	119.935	114.760
Mannen	601.612	3.495	598.117	5.144	22.871	28.238
Vrouwen	440.937	2.999	437.938	17.610	97.065	86.521
Loontrekkende (Totaal)						
Totaal	928.083	3.159	924.923	18.265	115.087	108.657
Mannen	530.114	1.315	528.799	2.955	21.796	26.808
Vrouwen	397.969	1.844	396.124	15.311	93.291	81.849
Arbeider en bediende						
Totaal	605.328	1.806	603.522	10.899	68.179	45.627
Mannen	370.582	1.013	369.570	1.574	14.014	7.984
Vrouwen	234.746	794	233.953	9.325	54.164	37.642
Arbeider private sector						
Totaal	292.593	1.124	291.469	8.131	29.262	15.976
Mannen	220.470	608	219.862	620	8.659	4.898
Vrouwen	72.123	516	71.607	7.511	20.603	11.078
Bediende private sector						
Totaal	312.735	682	312.053	2.768	38.916	29.650
Mannen	150.112	404	149.708	954	5.355	3.086
Vrouwen	162.623	278	162.345	1.813	33.561	26.564
Openbare sector						
Totaal	322.754	1.353	321.401	7.366	46.909	63.030
Mannen	159.532	302	159.230	1.380	7.782	18.823
Vrouwen	163.222	1.051	162.172	5.986	39.127	44.207
Niet loontrekkende (totaal)						
Totaal	114.466	3.335	111.131	4.489	4.848	6.103
Mannen	71.498	2.180	69.317	2.190	1.075	1.431
Vrouwen	42.968	1.154	41.814	2.299	3.774	4.672
Zelfstandige						
Totaal	66.216	1.804	64.411	2.760	2.293	2.871
Mannen	45.125	1.503	43.622	1.695	972	1.047
Vrouwen	21.091	301	20.789	1.065	1.321	1.824
Werkgever						
Totaal	33.315	555	32.760	339	196	1.357
Mannen	24.698	501	24.197	204	0	283
Vrouwen	8.616	54	8.563	135	196	1.074

einde)

Gewone wekelijkse arbeidsduur

31 - 32 uren	33 - 34 uren	35 - 36 uren	37 - 38 uren	39 - 40 uren	41 - 97 uren	Beroepsstatuut
Waals Gewest						
Algemeen totaal						
17.070	5.662	75.672	361.316	188.441	130.444	Totaal
5.662	2.140	47.183	243.468	144.716	98.695	Mannen
11.408	3.522	28.489	117.848	43.725	31.750	Vrouwen
Loontrekkende (Totaal)						
16.119	5.120	72.603	359.163	173.434	56.475	Totaal
5.174	1.881	45.916	242.989	134.924	46.356	Mannen
10.945	3.239	26.687	116.175	38.510	10.119	Vrouwen
Arbeider en bediende						
10.069	3.653	46.778	226.359	146.916	45.043	Totaal
3.397	1.419	29.616	157.513	116.150	37.901	Mannen
6.672	2.234	17.161	68.846	30.767	7.141	Vrouwen
Arbeider private sector						
3.133	1.353	20.484	109.441	89.431	14.257	Totaal
1.981	833	16.103	92.358	81.090	13.320	Mannen
1.152	520	4.381	17.083	8.341	937	Vrouwen
Bediende private sector						
6.936	2.300	26.294	116.918	57.485	30.786	Totaal
1.416	586	13.514	65.155	35.059	24.582	Mannen
5.520	1.713	12.780	51.763	22.426	6.204	Vrouwen
Openbare sector						
6.050	1.467	25.825	132.804	26.518	11.432	Totaal
1.777	462	16.300	85.476	18.775	8.455	Mannen
4.273	1.006	9.525	47.328	7.743	2.977	Vrouwen
Niet loontrekkende (totaal)						
951	542	3.069	2.153	15.007	73.969	Totaal
488	259	1.266	479	9.791	52.338	Mannen
463	283	1.803	1.674	5.216	21.631	Vrouwen
Zelfstandige						
372	416	2.100	1.111	9.991	42.498	Totaal
188	133	933	414	6.568	31.671	Mannen
184	283	1.167	697	3.423	10.827	Vrouwen
Werkgever						
246	125	346	599	4.210	25.340	Totaal
115	125	189	65	3.105	20.110	Mannen
131	0	157	534	1.105	5.230	Vrouwen

T2.009

Enquête naar de arbeidskrachten 1999

Personen met een betrekking

Provincie en gewest van de werkplaats, economische activiteit NACE, geslacht

Sectie van de NACE								
Werkplaats	Totaal activiteiten	Primaire sector	Secundaire sector				Tertiaire	
		A en B	Totaal secundaire sector	C	D	E	F	Totaal tertiaire sector
België								
Algemeen totaal								
Totaal	4.007.068	79.464	1.067.435	10.219	750.949	33.520	272.747	2.860.169
Mannen	2.321.478	54.859	868.075	8.138	578.558	29.024	252.355	1.398.543
Vrouwen	1.685.590	24.605	199.360	2.081	172.390	4.496	20.392	1.461.626
In het buitenland								
Totaal	76.046	582	25.336	174	20.185	151	4.825	50.128
Mannen	50.018	544	20.288	45	15.793	34	4.416	29.186
Vrouwen	26.028	38	5.048	129	4.393	117	409	20.942
België								
Totaal	3.931.022	78.882	1.042.099	10.045	730.763	33.369	267.922	2.810.041
Mannen	2.271.460	54.315	847.787	8.093	562.765	28.991	247.939	1.369.358
Vrouwen	1.659.562	24.567	194.312	1.952	167.998	4.378	19.984	1.440.683
Brussels Hoofdstedelijk Gewest								
Totaal	660.870	204	94.241	1.130	60.547	7.360	25.204	566.425
Mannen	377.387	204	74.085	874	44.288	6.013	22.911	303.098
Vrouwen	283.483	0	20.156	256	16.259	1.347	2.294	263.327
Vlaams Gewest								
Totaal	2.236.658	50.696	690.690	4.263	507.358	14.499	164.570	1.495.272
Mannen	1.299.100	34.280	555.249	2.981	387.451	12.690	152.128	709.571
Vrouwen	937.558	16.416	135.440	1.282	119.907	1.809	12.442	785.701
Provincie Antwerpen								
Totaal	666.249	8.292	207.262	1.688	153.342	4.499	47.734	450.695
Mannen	394.051	5.855	169.942	1.241	119.583	4.381	44.737	218.254
Vrouwen	272.198	2.438	37.320	447	33.759	117	2.997	232.441
Provincie Limburg								
Totaal	284.004	5.024	101.569	697	73.917	1.333	25.622	177.411
Mannen	171.863	2.924	86.077	438	60.491	1.333	23.816	82.862
Vrouwen	112.141	2.100	15.492	259	13.426	0	1.806	94.550
Provincie Oost-Vlaanderen								
Totaal	481.331	17.230	155.309	626	114.765	3.469	36.449	308.792
Mannen	274.811	11.828	123.664	495	86.844	2.762	33.563	139.318
Vrouwen	206.520	5.401	31.645	131	27.921	707	2.886	169.474
Provincie Vlaams-Brabant								
Totaal	354.610	5.447	78.167	89	56.147	1.885	20.046	270.995
Mannen	203.919	4.103	60.323	89	40.522	1.297	18.415	139.492
Vrouwen	150.691	1.344	17.844	0	15.625	588	1.631	131.503
Provincie West-Vlaanderen								
Totaal	450.464	14.702	148.383	1.164	109.188	3.314	34.718	287.379
Mannen	254.457	9.569	115.242	718	80.011	2.917	31.596	129.645
Vrouwen	196.007	5.133	33.140	445	29.176	397	3.122	157.734
WaaIs Gewest								
Totaal	1.033.495	27.983	257.169	4.652	162.858	11.510	78.148	748.343
Mannen	594.973	19.832	218.453	4.238	131.026	10.288	72.900	356.688
Vrouwen	438.522	8.151	38.716	414	31.832	1.222	5.248	391.655
Provincie Waals-Brabant								
Totaal	113.194	3.468	28.746	150	20.861	864	6.871	80.979
Mannen	64.859	2.503	21.557	94	14.537	683	6.242	40.799
Vrouwen	48.335	966	7.189	56	6.324	181	629	40.180
Provincie Henegouwen								
Totaal	367.691	8.449	95.990	2.895	59.391	3.341	30.364	263.252
Mannen	211.844	6.108	82.697	2.599	48.485	3.085	28.528	123.039
Vrouwen	155.846	2.340	13.293	296	10.906	256	1.836	140.213
Provincie Luik								
Totaal	342.354	7.167	93.769	380	61.796	5.373	26.220	241.418
Mannen	199.717	4.779	81.459	380	51.766	5.089	24.224	113.479
Vrouwen	142.637	2.388	12.310	0	10.030	284	1.996	127.939
Provincie Luxemburg								
Totaal	73.278	4.913	14.225	185	7.870	524	5.647	54.139
Mannen	42.126	3.381	11.749	185	5.960	319	5.285	26.996
Vrouwen	31.152	1.532	2.477	0	1.910	205	362	27.143
Provincie Namen								
Totaal	136.978	3.986	24.437	1.042	12.939	1.408	9.047	108.555
Mannen	76.426	3.061	20.991	980	10.277	1.112	8.622	52.375
Vrouwen	60.552	925	3.447	63	2.662	296	426	56.180

en woonplaats

Sectie van de NACE

sector

G	H	I	J	K	L	M	N	O	P en Q	Werkplaats
België										
Algemeen totaal										Totaal
589.442	136.123	296.097	160.936	304.495	386.292	339.444	449.281	156.848	41.212	Mannen
310.147	67.490	231.440	90.064	169.473	222.070	109.368	111.075	72.212	15.204	Vrouwen
279.295	68.633	64.657	70.872	135.022	164.221	230.076	338.206	84.636	26.008	
In het buitenland										Totaal
10.767	2.061	5.423	4.990	7.075	4.741	2.401	8.011	3.255	1.404	Mannen
6.833	848	4.296	2.925	4.712	3.809	1.062	2.177	1.484	1.041	Vrouwen
3.933	1.213	1.127	2.065	2.364	932	1.339	5.834	1.771	363	
België										
578.676	134.062	290.674	155.946	297.419	381.551	337.043	441.270	153.593	39.808	Totaal
303.314	66.642	227.143	87.140	164.761	218.262	108.307	108.898	70.727	14.164	Mannen
275.361	67.420	63.530	68.807	132.658	163.290	228.737	332.372	82.865	25.644	Vrouwen
Brussels Hoofdstedelijk Gewest										
74.128	22.721	55.004	71.665	79.248	107.939	40.934	58.796	32.097	23.894	Totaal
42.776	12.791	40.258	40.095	46.500	60.939	14.417	17.250	16.649	11.424	Mannen
31.353	9.930	14.746	31.570	32.748	47.000	26.517	41.546	15.448	12.469	Vrouwen
Vlaams Gewest										
350.793	78.751	171.468	61.801	165.120	154.113	182.528	244.829	76.973	8.895	Totaal
178.778	36.509	132.492	34.363	88.986	93.545	58.251	54.504	31.333	812	Mannen
172.015	42.243	38.976	27.438	76.134	60.569	124.277	190.325	45.641	8.084	Vrouwen
Provincie Antwerpen										
103.581	18.636	63.961	23.176	53.526	44.248	52.797	67.019	20.880	2.871	Totaal
54.052	8.097	50.097	12.760	29.044	24.797	15.885	14.612	8.528	382	Mannen
49.529	10.539	13.864	10.416	24.482	19.451	36.912	52.408	12.352	2.488	Vrouwen
Provincie Limburg										
42.352	7.813	15.070	5.442	14.233	25.138	24.581	29.031	10.719	3.033	Totaal
21.074	3.520	12.762	2.978	8.768	16.422	7.366	6.072	3.655	244	Mannen
21.278	4.292	2.308	2.464	5.465	8.716	17.215	22.959	7.064	2.789	Vrouwen
Provincie Oost-Vlaanderen										
70.697	16.721	24.745	12.658	32.462	34.763	42.400	54.920	18.530	897	Totaal
36.558	7.740	19.314	6.605	15.016	20.682	13.829	11.811	7.763	0	Mannen
34.139	8.981	5.431	6.053	17.446	14.081	28.571	43.109	10.767	897	Vrouwen
Provincie Vlaams-Brabant										
63.269	12.947	43.599	10.966	40.588	21.288	29.618	38.269	10.050	400	Totaal
33.448	7.245	31.141	6.041	24.170	14.125	9.204	9.122	4.812	185	Mannen
29.821	5.702	12.459	4.925	16.418	7.163	20.414	29.147	5.238	215	Vrouwen
Provincie West-Vlaanderen										
70.895	22.634	24.093	9.559	24.310	28.677	33.133	55.590	16.794	1.694	Totaal
33.647	9.906	19.179	5.978	11.988	17.518	11.967	12.888	6.575	0	Mannen
37.248	12.728	4.914	3.580	12.322	11.158	21.166	42.703	10.220	1.694	Vrouwen
Waals Gewest										
153.754	32.590	64.202	22.481	53.051	119.499	113.581	137.644	44.522	7.019	Totaal
81.760	17.343	54.393	12.682	29.275	63.778	35.639	37.144	22.746	1.928	Mannen
71.994	15.247	9.809	9.799	23.776	55.721	77.942	100.500	21.777	5.091	Vrouwen
Provincie Waals-Brabant										
17.944	4.504	5.530	2.871	10.031	8.748	11.751	13.534	5.534	533	Totaal
10.233	2.718	4.768	1.772	6.144	4.818	3.669	4.007	2.513	157	Mannen
7.711	1.786	762	1.099	3.887	3.930	8.082	9.527	3.021	376	Vrouwen
Provincie Henegouwen										
58.858	9.964	22.193	5.823	14.902	40.671	43.570	48.952	14.561	3.758	Totaal
31.152	5.481	19.421	3.179	8.362	18.827	13.440	14.313	7.899	965	Mannen
27.706	4.483	2.772	2.644	6.539	21.844	30.129	34.639	6.662	2.794	Vrouwen
Provincie Luik										
46.508	10.635	21.474	9.933	19.596	36.496	33.108	46.242	16.323	1.102	Totaal
24.711	5.182	17.207	5.614	9.972	20.076	10.053	11.994	8.494	176	Mannen
21.797	5.453	4.267	4.319	9.624	16.420	23.055	34.248	7.829	926	Vrouwen
Provincie Luxemburg										
10.370	3.167	5.498	1.272	2.058	10.645	8.519	9.529	2.940	142	Totaal
5.344	1.242	4.819	913	1.265	7.487	2.414	2.253	1.260	0	Mannen
5.025	1.925	679	359	794	3.157	6.105	7.277	1.680	142	Vrouwen
Provincie Namen										
20.075	4.319	9.507	2.581	6.465	22.940	16.633	19.387	5.165	1.484	Totaal
10.321	2.719	8.178	1.204	3.532	12.570	6.063	4.578	2.581	630	Mannen
9.754	1.600	1.329	1.377	2.933	10.370	10.570	14.809	2.585	854	Vrouwen

T2.009

Enquête naar de arbeidskrachten 1999

Personen met een betrekking

Provincie en gewest van de werkplaats, economische activiteit NACE, geslacht

Sectie van de NACE								
Werkplaats	Totaal activiteiten	Primaire sector	Secundaire sector				Tertiaire	
		A en B	Totaal secundaire sector	C	D	E	F	Totaal tertiaire sector
Brussels Hoofdstedelijk Gewest								
Algemeen totaal								
Totaal	340.113	467	50.385	806	33.085	2.607	13.886	289.261
Mannen	188.171	467	39.451	485	24.230	1.835	12.901	148.253
Vrouwen	151.942	0	10.934	321	8.855	773	985	141.008
In het buitenland								
Totaal	2.686	142	137	0	137	0	0	2.407
Mannen	2.129	142	137	0	137	0	0	1.850
Vrouwen	557	0	0	0	0	0	0	557
België								
Totaal	337.427	325	50.248	806	32.949	2.607	13.886	286.854
Mannen	186.042	325	39.314	485	24.093	1.835	12.901	146.403
Vrouwen	151.385	0	10.934	321	8.855	773	985	140.451
Brussels Hoofdstedelijk Gewest								
Totaal	290.976	165	36.922	422	23.365	2.002	11.133	253.888
Mannen	153.511	165	28.584	250	16.682	1.432	10.220	124.762
Vrouwen	137.465	0	8.339	172	6.683	571	913	129.126
Vlaams Gewest								
Totaal	33.008	160	9.612	235	6.673	529	2.175	23.236
Mannen	23.623	160	7.849	161	5.182	403	2.103	15.614
Vrouwen	9.385	0	1.763	74	1.491	126	72	7.622
Provincie Antwerpen								
Totaal	4.850	0	1.911	146	1.377	81	306	2.939
Mannen	3.798	0	1.619	72	1.160	81	306	2.179
Vrouwen	1.052	0	291	74	217	0	0	760
Provincie Limburg								
Totaal	312	0	0	0	0	0	0	312
Mannen	233	0	0	0	0	0	0	233
Vrouwen	79	0	0	0	0	0	0	79
Provincie Oost-Vlaanderen								
Totaal	872	0	302	0	230	0	72	570
Mannen	487	0	150	0	150	0	0	338
Vrouwen	384	0	152	0	80	0	72	232
Provincie Vlaams-Brabant								
Totaal	26.618	160	7.316	89	5.066	448	1.713	19.142
Mannen	18.815	160	5.997	89	3.873	322	1.713	12.658
Vrouwen	7.803	0	1.319	0	1.193	126	0	6.484
Provincie West-Vlaanderen								
Totaal	357	0	83	0	0	0	83	274
Mannen	290	0	83	0	0	0	83	206
Vrouwen	67	0	0	0	0	0	0	67
Waals Gewest								
Totaal	13.443	0	3.714	149	2.911	76	578	9.729
Mannen	8.908	0	2.881	75	2.229	0	578	6.027
Vrouwen	4.535	0	832	74	682	76	0	3.703
Provincie Waals-Brabant								
Totaal	7.673	0	1.975	0	1.739	76	160	5.698
Mannen	4.657	0	1.297	0	1.138	0	160	3.360
Vrouwen	3.016	0	678	0	601	76	0	2.338
Provincie Henegouwen								
Totaal	3.530	0	1.257	149	925	0	183	2.274
Mannen	2.450	0	1.102	75	844	0	183	1.348
Vrouwen	1.080	0	155	74	80	0	0	925
Provincie Luik								
Totaal	1.145	0	247	0	247	0	0	897
Mannen	1.145	0	247	0	247	0	0	897
Vrouwen	0	0	0	0	0	0	0	0
Provincie Namen								
Totaal	1.095	0	235	0	0	0	235	860
Mannen	656	0	235	0	0	0	235	421
Vrouwen	439	0	0	0	0	0	0	439

Geen enkel lid van de steekproef woonachtig in het Brussels Hoofdstedelijk Gewest werkte in de provincie Luxemburg.

en woonplaats (vervolg)

Sectie van de NACE

sector

G	H	I	J	K	L	M	N	O	P en Q	Werkplaats
Brussels Hoofdstedelijk Gewest										
Algemeen totaal										
50.747	18.222	22.914	18.237	49.397	35.095	25.074	34.939	20.294	14.343	Totaal
28.960	10.632	17.218	9.109	27.777	19.956	9.022	10.764	8.705	6.110	Mannen
21.787	7.590	5.696	9.128	21.620	15.139	16.052	24.175	11.589	8.232	Vrouwen
In het buitenland										
330	0	0	249	709	548	242	169	77	85	Totaal
250	0	0	249	633	381	162	92	0	85	Mannen
80	0	0	0	76	167	80	77	77	0	Vrouwen
België										
50.417	18.222	22.914	17.988	48.688	34.547	24.832	34.770	20.217	14.258	Totaal
28.710	10.632	17.218	8.860	27.144	19.575	8.861	10.672	8.705	6.026	Mannen
21.707	7.590	5.696	9.128	21.544	14.972	15.972	24.098	11.512	8.232	Vrouwen
Brussels Hoofdstedelijk Gewest										
41.915	16.704	17.079	17.392	40.338	32.866	22.542	32.492	18.458	14.104	Totaal
23.271	9.639	12.206	8.563	21.667	18.261	7.831	9.626	7.749	5.950	Mannen
18.644	7.064	4.873	8.830	18.671	14.605	14.711	22.866	10.709	8.154	Vrouwen
Vlaams Gewest										
6.183	1.435	5.441	237	6.565	841	885	861	711	79	Totaal
3.794	909	4.685	164	4.215	754	358	424	310	0	Mannen
2.389	525	756	72	2.350	86	526	436	401	79	Vrouwen
Provincie Antwerpen										
516	151	468	164	942	0	232	315	151	0	Totaal
363	75	406	164	770	0	155	176	71	0	Mannen
153	76	63	0	172	0	77	139	80	0	Vrouwen
Provincie Limburg										
81	79	82	0	0	71	0	0	0	0	Totaal
81	0	82	0	0	71	0	0	0	0	Mannen
0	79	0	0	0	0	0	0	0	0	Vrouwen
Provincie Oost-Vlaanderen										
79	0	0	0	242	177	0	0	72	0	Totaal
0	0	0	0	89	177	0	0	72	0	Mannen
79	0	0	0	153	0	0	0	0	0	Vrouwen
Provincie Vlaams-Brabant										
5.440	1.205	4.780	72	5.381	497	653	545	489	79	Totaal
3.350	835	4.087	0	3.356	411	203	249	167	0	Mannen
2.090	370	693	72	2.025	86	450	297	321	79	Vrouwen
Provincie West-Vlaanderen										
67	0	111	0	0	95	0	0	0	0	Totaal
0	0	111	0	0	95	0	0	0	0	Mannen
67	0	0	0	0	0	0	0	0	0	Vrouwen
Waals Gewest										
2.319	84	394	359	1.785	841	1.406	1.418	1.048	76	Totaal
1.645	84	327	133	1.263	560	671	622	646	76	Mannen
674	0	67	226	522	281	735	796	402	0	Vrouwen
Provincie Waals-Brabant										
1.686	84	228	359	639	323	795	907	602	76	Totaal
1.110	84	160	133	333	323	431	359	352	76	Mannen
576	0	67	226	306	0	364	549	250	0	Vrouwen
Provincie Henegouwen										
346	0	84	0	655	300	294	362	233	0	Totaal
248	0	84	0	596	148	0	192	81	0	Mannen
98	0	0	0	59	152	294	170	152	0	Vrouwen
Provincie Luik										
176	0	82	0	260	0	241	72	66	0	Totaal
176	0	82	0	260	0	241	72	66	0	Mannen
0	0	0	0	0	0	0	0	0	0	Vrouwen
Provincie Namen										
111	0	0	0	231	218	77	77	147	0	Totaal
111	0	0	0	75	89	0	0	147	0	Mannen
0	0	0	0	157	129	77	77	0	0	Vrouwen

T2.009

Enquête naar de arbeidskrachten 1999

Personen met een betrekking

Provincie en gewest van de werkplaats, economische activiteit NACE, geslacht

Sectie van de NACE								
Werkplaats	Totaal activiteiten	Primaire sector	Secundaire sector				Tertiaire	
		A en B	Totaal secundaire sector	C	D	E	F	Totaal tertiaire sector
Vlaams Gewest								
Algemeen totaal								
Totaal	2.476.124	50.551	724.007	4.407	531.875	16.856	170.868	1.701.565
Mannen	1.431.445	34.135	578.711	3.070	404.030	14.616	156.995	818.598
Vrouwen	1.044.679	16.416	145.296	1.337	127.845	2.241	13.873	882.967
In het buitenland								
Totaal	35.643	203	13.383	129	11.723	0	1.532	22.056
Mannen	21.911	203	9.467	0	8.068	0	1.399	12.241
Vrouwen	13.732	0	3.917	129	3.655	0	133	9.815
België								
Totaal	2.440.480	50.348	710.624	4.279	520.152	16.856	169.337	1.679.509
Mannen	1.409.533	33.932	569.244	3.070	395.962	14.616	155.596	806.357
Vrouwen	1.030.947	16.416	141.379	1.208	124.190	2.241	13.741	873.152
Brussels Hoofdstedelijk Gewest								
Totaal	246.853	0	35.000	251	23.436	3.147	8.166	211.853
Mannen	143.176	0	26.930	251	17.102	2.550	7.027	116.246
Vrouwen	103.677	0	8.070	0	6.334	597	1.139	95.607
Vlaams Gewest								
Totaal	2.170.788	50.348	667.058	4.028	489.777	13.499	159.754	1.453.382
Mannen	1.250.274	33.932	535.702	2.820	373.643	11.856	147.384	680.640
Vrouwen	920.514	16.416	131.356	1.208	116.134	1.644	12.370	772.742
Provincie Antwerpen								
Totaal	657.497	8.292	203.830	1.542	150.870	4.418	47.000	445.375
Mannen	387.163	5.855	166.906	1.169	117.433	4.301	44.003	214.402
Vrouwen	270.335	2.438	36.924	373	33.437	117	2.997	230.973
Provincie Limburg								
Totaal	281.833	5.024	100.794	697	73.284	1.333	25.481	176.014
Mannen	170.032	2.924	85.303	438	59.858	1.333	23.675	81.805
Vrouwen	111.801	2.100	15.492	259	13.426	0	1.806	94.209
Provincie Oost-Vlaanderen								
Totaal	476.381	17.230	152.279	626	112.431	3.469	35.754	306.873
Mannen	271.022	11.828	121.174	495	84.978	2.762	32.940	138.019
Vrouwen	205.359	5.401	31.104	131	27.453	707	2.814	168.853
Provincie Vlaams-Brabant								
Totaal	309.919	5.100	64.543	0	45.648	1.274	17.621	240.277
Mannen	171.613	3.755	49.586	0	32.745	850	15.990	118.271
Vrouwen	138.306	1.344	14.957	0	12.903	423	1.631	122.005
Provincie West-Vlaanderen								
Totaal	445.158	14.702	145.613	1.164	107.544	3.007	33.898	284.843
Mannen	250.444	9.569	112.733	718	78.629	2.610	30.776	128.142
Vrouwen	194.713	5.133	32.879	445	28.915	397	3.122	156.701
Waals Gewest								
Totaal	22.840	0	8.566	0	6.938	211	1.417	14.274
Mannen	16.083	0	6.612	0	5.217	211	1.184	9.471
Vrouwen	6.756	0	1.954	0	1.721	0	232	4.803
Provincie Waals-Brabant								
Totaal	8.888	0	2.654	0	2.338	0	316	6.234
Mannen	6.235	0	1.932	0	1.730	0	202	4.302
Vrouwen	2.653	0	722	0	608	0	114	1.931
Provincie Henegouwen								
Totaal	8.343	0	3.648	0	2.945	116	588	4.695
Mannen	5.836	0	2.608	0	2.023	116	469	3.228
Vrouwen	2.508	0	1.041	0	922	0	118	1.467
Provincie Luik								
Totaal	4.493	0	2.054	0	1.446	95	513	2.440
Mannen	3.175	0	1.862	0	1.254	95	513	1.313
Vrouwen	1.318	0	191	0	191	0	0	1.127
Provincie Luxemburg								
Totaal	95	0	95	0	95	0	0	0
Mannen	95	0	95	0	95	0	0	0
Vrouwen	0	0	0	0	0	0	0	0
Provincie Namen								
Totaal	1.021	0	115	0	115	0	0	906
Mannen	743	0	115	0	115	0	0	628
Vrouwen	277	0	0	0	0	0	0	277

en woonplaats (vervolg)

Sectie van de NACE

sector

G	H	I	J	K	L	M	N	O	P en Q	Werkplaats
Vlaams Gewest										
Algemeen totaal										
370.425	82.199	190.045	100.524	187.117	209.208	193.433	266.181	86.619	15.816	Totaal
189.897	38.084	144.000	56.534	101.846	124.273	61.169	59.961	37.506	5.329	Mannen
180.528	44.115	46.045	43.991	85.271	84.935	132.263	206.220	49.112	10.487	Vrouwen
In het buitenland										
4.562	981	2.975	900	2.669	2.561	1.116	4.767	1.270	257	Totaal
2.770	460	2.398	494	1.664	2.255	201	1.312	430	257	Mannen
1.791	520	577	406	1.005	306	915	3.455	840	0	Vrouwen
België										
365.864	81.218	187.070	99.624	184.448	206.647	192.317	261.414	85.348	15.559	Totaal
187.126	37.624	141.602	56.040	100.182	122.018	60.968	58.649	37.076	5.072	Mannen
178.737	43.594	45.468	43.584	84.266	84.629	131.349	202.764	48.272	10.487	Vrouwen
Brussels Hoofdstedelijk Gewest										
21.663	3.966	25.725	37.974	26.790	52.316	10.654	16.407	9.451	6.908	Totaal
12.213	2.076	17.908	21.891	15.838	28.358	3.217	4.484	6.011	4.250	Mannen
9.449	1.889	7.817	16.083	10.952	23.958	7.437	11.923	3.441	2.658	Vrouwen
Vlaams Gewest										
339.671	76.532	160.001	61.102	156.014	151.909	180.613	243.291	75.676	8.574	Totaal
171.976	35.030	122.581	33.786	83.148	91.427	57.518	53.586	30.844	745	Mannen
167.695	41.502	37.420	27.316	72.865	60.483	123.095	189.705	44.832	7.829	Vrouwen
Provincie Antwerpen										
102.156	18.282	62.966	22.928	52.239	44.133	52.464	66.663	20.673	2.871	Totaal
53.075	7.869	49.164	12.513	28.179	24.682	15.686	14.395	8.457	382	Mannen
49.081	10.413	13.801	10.416	24.061	19.451	36.777	52.268	12.216	2.488	Vrouwen
Provincie Limburg										
41.786	7.734	14.988	5.442	14.142	24.807	24.483	28.921	10.719	2.993	Totaal
20.632	3.520	12.680	2.978	8.676	16.091	7.366	5.962	3.655	244	Mannen
21.154	4.214	2.308	2.464	5.465	8.716	17.116	22.959	7.064	2.749	Vrouwen
Provincie Oost-Vlaanderen										
70.371	16.544	24.574	12.658	31.734	34.586	42.131	54.920	18.458	897	Totaal
36.341	7.563	19.143	6.605	14.679	20.505	13.682	11.811	7.691	0	Mannen
34.030	8.981	5.431	6.053	17.055	14.081	28.449	43.109	10.767	897	Vrouwen
Provincie Vlaams-Brabant										
54.865	11.694	34.273	10.646	33.588	19.919	28.511	37.370	9.155	255	Totaal
28.327	6.362	23.167	5.843	19.626	12.842	8.816	8.704	4.466	118	Mannen
26.538	5.331	11.106	4.803	13.962	7.077	19.695	28.666	4.689	137	Vrouwen
Provincie West-Vlaanderen										
70.493	22.278	23.200	9.428	24.310	28.465	33.024	55.417	16.670	1.557	Totaal
33.601	9.716	18.426	5.848	11.988	17.307	11.967	12.714	6.575	0	Mannen
36.892	12.562	4.773	3.580	12.322	11.158	21.057	42.703	10.095	1.557	Vrouwen
Waals Gewest										
4.530	721	1.345	547	1.644	2.422	1.050	1.715	221	77	Totaal
2.937	517	1.114	362	1.196	2.233	234	579	221	77	Mannen
1.593	203	231	185	448	189	816	1.137	0	0	Vrouwen
Provincie Waals-Brabant										
2.213	422	483	547	888	776	514	288	103	0	Totaal
1.510	324	483	362	556	776	0	188	103	0	Mannen
703	98	0	185	332	0	514	100	0	0	Vrouwen
Provincie Henegouwen										
1.744	202	644	0	436	529	372	651	118	0	Totaal
1.028	96	513	0	319	529	234	391	118	0	Mannen
716	106	131	0	117	0	138	260	0	0	Vrouwen
Provincie Luik										
378	0	218	0	96	728	165	777	0	77	Totaal
292	0	118	0	96	728	0	0	0	77	Mannen
85	0	100	0	0	0	165	777	0	0	Vrouwen
Provincie Luxemburg										
0	0	0	0	0	0	0	0	0	0	Totaal
0	0	0	0	0	0	0	0	0	0	Mannen
0	0	0	0	0	0	0	0	0	0	Vrouwen
Provincie Namen										
195	97	0	0	225	388	0	0	0	0	Totaal
107	97	0	0	225	199	0	0	0	0	Mannen
88	0	0	0	0	189	0	0	0	0	Vrouwen

T2.009

Enquête naar de arbeidskrachten 1999

Personen met een betrekking

Provincie en gewest van de werkplaats, economische activiteit NACE, geslacht

Sectie van de NACE								
Werkplaats	Totaal activiteiten	Primaire sector	Secundaire sector				Tertiaire	
		A en B	Totaal secundaire sector	C	D	E	F	Totaal tertiaire sector
Waals Gewest								
Algemeen totaal								
Totaal	1.190.831	28.446	293.043	5.005	185.988	14.056	87.993	869.343
Mannen	701.862	20.257	249.913	4.582	150.298	12.574	82.459	431.692
Vrouwen	488.969	8.189	43.130	423	35.690	1.482	5.534	437.651
In het buitenland								
Totaal	37.717	237	11.815	45	8.325	151	3.294	25.665
Mannen	25.978	199	10.684	45	7.588	34	3.017	15.095
Vrouwen	11.739	38	1.131	0	737	117	276	10.570
België								
Totaal	1.153.114	28.209	281.228	4.960	177.663	13.905	84.700	843.678
Mannen	675.884	20.058	239.229	4.537	142.710	12.540	79.442	416.597
Vrouwen	477.230	8.151	41.999	423	34.953	1.365	5.258	427.081
Brussels Hoofdstedelijk Gewest								
Totaal	123.041	38	22.319	457	13.746	2.211	5.905	100.684
Mannen	80.700	38	18.572	373	10.504	2.031	5.663	62.090
Vrouwen	42.341	0	3.747	84	3.242	180	242	38.594
Vlaams Gewest								
Totaal	32.861	188	14.020	0	10.908	471	2.641	18.654
Mannen	25.203	188	11.698	0	8.626	431	2.641	13.317
Vrouwen	7.658	0	2.321	0	2.282	39	0	5.337
Provincie Antwerpen								
Totaal	3.902	0	1.522	0	1.094	0	428	2.380
Mannen	3.090	0	1.417	0	989	0	428	1.673
Vrouwen	812	0	105	0	105	0	0	708
Provincie Limburg								
Totaal	1.860	0	775	0	633	0	142	1.085
Mannen	1.598	0	775	0	633	0	142	824
Vrouwen	262	0	0	0	0	0	0	262
Provincie Oost-Vlaanderen								
Totaal	4.078	0	2.728	0	2.105	0	623	1.350
Mannen	3.301	0	2.340	0	1.717	0	623	961
Vrouwen	777	0	388	0	388	0	0	389
Provincie Vlaams-Brabant								
Totaal	18.073	188	6.308	0	5.433	164	712	11.577
Mannen	13.491	188	4.740	0	3.904	124	712	8.563
Vrouwen	4.581	0	1.568	0	1.528	39	0	3.014
Provincie West-Vlaanderen								
Totaal	4.949	0	2.687	0	1.644	307	736	2.262
Mannen	3.723	0	2.426	0	1.382	307	736	1.297
Vrouwen	1.226	0	261	0	261	0	0	965
Waals Gewest								
Totaal	997.212	27.983	244.889	4.503	153.009	11.223	76.154	724.340
Mannen	569.981	19.832	208.959	4.164	123.580	10.077	71.138	341.190
Vrouwen	427.231	8.151	35.930	340	29.429	1.146	5.016	383.150
Provincie Waals-Brabant								
Totaal	96.633	3.468	24.118	150	16.784	788	6.395	69.048
Mannen	53.968	2.503	18.328	94	11.669	683	5.881	33.137
Vrouwen	42.666	966	5.790	56	5.114	105	515	35.911
Provincie Henegouwen								
Totaal	355.817	8.449	91.085	2.746	55.522	3.225	29.593	256.283
Mannen	203.558	6.108	78.988	2.524	45.618	2.969	27.876	118.462
Vrouwen	152.259	2.340	12.098	221	9.903	256	1.717	137.821
Provincie Luik								
Totaal	336.716	7.167	91.469	380	60.104	5.278	25.707	238.081
Mannen	195.397	4.779	79.349	380	50.265	4.994	23.711	111.269
Vrouwen	141.319	2.388	12.119	0	9.839	284	1.996	126.812
Provincie Luxemburg								
Totaal	73.183	4.913	14.131	185	7.775	524	5.647	54.139
Mannen	42.031	3.381	11.654	185	5.866	319	5.285	26.996
Vrouwen	31.152	1.532	2.477	0	1.910	205	362	27.143
Provincie Namen								
Totaal	134.862	3.986	24.087	1.042	12.824	1.408	8.812	106.789
Mannen	75.027	3.061	20.640	980	10.162	1.112	8.386	51.325
Vrouwen	59.836	925	3.447	63	2.662	296	426	55.464

en woonplaats (vervolg en einde)

Sectie van de NACE

sector

G	H	I	J	K	L	M	N	O	P en Q	Werkplaats
Waals Gewest										
Algemeen totaal										
168.270	35.702	83.138	42.175	67.981	141.989	120.937	148.161	49.936	11.054	Totaal
91.291	18.774	70.222	24.422	39.850	77.841	39.177	40.349	26.001	3.766	Mannen
76.979	16.928	12.916	17.753	28.131	64.148	81.760	107.812	23.935	7.288	Vrouwen
In het buitenland										
5.875	1.081	2.449	3.841	3.698	1.632	1.043	3.075	1.908	1.063	Totaal
3.813	388	1.898	2.182	2.415	1.173	699	773	1.054	699	Mannen
2.062	693	550	1.659	1.282	459	344	2.302	854	363	Vrouwen
België										
162.395	34.621	80.689	38.334	64.284	140.357	119.894	145.086	48.027	9.991	Totaal
87.478	18.386	68.324	22.240	37.435	76.668	38.478	39.576	24.947	3.066	Mannen
74.917	16.236	12.366	16.094	26.849	63.688	81.416	105.510	23.081	6.925	Vrouwen
Brussels Hoofdstedelijk Gewest										
10.551	2.051	12.201	16.298	12.121	22.757	7.738	9.897	4.188	2.882	Totaal
7.291	1.075	10.145	9.641	8.996	14.320	3.369	3.140	2.890	1.225	Mannen
3.260	976	2.056	6.658	3.125	8.437	4.370	6.757	1.298	1.658	Vrouwen
Vlaams Gewest										
4.939	785	6.026	462	2.541	1.364	1.030	678	586	243	Totaal
3.009	570	5.226	412	1.623	1.364	375	493	179	67	Mannen
1.930	216	800	49	918	0	656	185	408	176	Vrouwen
Provincie Antwerpen										
909	203	527	84	345	115	101	41	56	0	Totaal
613	154	527	84	95	115	44	41	0	0	Mannen
295	49	0	0	249	0	58	0	56	0	Vrouwen
Provincie Limburg										
486	0	0	0	91	260	98	110	0	39	Totaal
362	0	0	0	91	260	0	110	0	0	Mannen
124	0	0	0	0	0	98	0	0	39	Vrouwen
Provincie Oost-Vlaanderen										
247	177	171	0	486	0	269	0	0	0	Totaal
217	177	171	0	249	0	147	0	0	0	Mannen
30	0	0	0	237	0	122	0	0	0	Vrouwen
Provincie Vlaams-Brabant										
2.964	49	4.546	248	1.619	872	453	354	406	67	Totaal
1.771	49	3.886	198	1.187	872	184	169	179	67	Mannen
1.193	0	659	49	431	0	269	185	228	0	Vrouwen
Provincie West-Vlaanderen										
334	356	782	130	0	116	109	173	124	137	Totaal
46	190	642	130	0	116	0	173	0	0	Mannen
288	166	141	0	0	0	109	0	124	137	Vrouwen
Waals Gewest										
146.905	31.785	62.463	21.574	49.622	116.236	111.125	134.511	43.253	6.866	Totaal
77.178	16.741	52.952	12.187	26.816	60.985	34.734	35.943	21.879	1.775	Mannen
69.727	15.044	9.511	9.387	22.806	55.251	76.391	98.568	21.375	5.091	Vrouwen
Provincie Waals-Brabant										
14.046	3.998	4.819	1.965	8.504	7.649	10.443	12.339	4.828	457	Totaal
7.613	2.310	4.124	1.277	5.256	3.719	3.238	3.460	2.057	82	Mannen
6.432	1.688	695	688	3.249	3.930	7.204	8.879	2.771	376	Vrouwen
Provincie Henegouwen										
56.768	9.762	21.466	5.823	13.811	39.842	42.904	47.940	14.210	3.758	Totaal
29.875	5.385	18.825	3.179	7.447	18.150	13.206	13.731	7.700	965	Mannen
26.892	4.377	2.641	2.644	6.364	21.692	29.698	34.209	6.510	2.794	Vrouwen
Provincie Luik										
45.954	10.635	21.173	9.933	19.240	35.767	32.703	45.393	16.257	1.025	Totaal
24.242	5.182	17.006	5.614	9.616	19.347	9.813	11.922	8.428	99	Mannen
21.712	5.453	4.167	4.319	9.624	16.420	22.890	33.471	7.829	926	Vrouwen
Provincie Luxemburg										
10.370	3.167	5.498	1.272	2.058	10.645	8.519	9.529	2.940	142	Totaal
5.344	1.242	4.819	913	1.265	7.487	2.414	2.253	1.260	0	Mannen
5.025	1.925	679	359	794	3.157	6.105	7.277	1.680	142	Vrouwen
Provincie Namen										
19.768	4.222	9.507	2.581	6.009	22.334	16.556	19.310	5.019	1.484	Totaal
10.103	2.622	8.178	1.204	3.233	12.282	6.063	4.578	2.434	630	Mannen
9.665	1.600	1.329	1.377	2.776	10.053	10.493	14.732	2.585	854	Vrouwen

T2.010

Enquête naar de arbeidskrachten 1999

Personen met een betrekking

Loontrekkenden (PWA en gelegenhedswerk uitgezonderd) : arbeidsstelsel (voltijds/

Voltijds/deeltijds en reden	Totaal	Van 15 tot 24 jaar	Van 25 tot 49 jaar	50 jaar en meer	Van 15 tot 19 jaar	Van 20 tot 24 jaar	Van 25 tot 29 jaar
België							
Algemeen totaal							
Totaal	3.313.706	323.257	2.494.086	496.363	48.044	275.213	500.146
Mannen	1.902.179	181.529	1.398.251	322.399	30.035	151.494	267.060
Vrouwen	1.411.527	141.728	1.095.835	173.964	18.009	123.719	233.086
Voltijds werk							
Totaal	2.666.498	259.191	2.006.227	401.080	32.104	227.087	427.257
Mannen	1.807.079	161.520	1.341.940	303.619	21.854	139.666	256.135
Vrouwen	859.420	97.671	664.288	97.461	10.250	87.421	171.122
Totaal deeltijds werk							
Totaal	647.208	64.066	487.859	95.283	15.940	48.126	72.889
Mannen	95.100	20.009	56.311	18.780	8.181	11.828	10.925
Vrouwen	552.108	44.057	431.548	76.503	7.759	36.298	61.964
Reden voor deeltijds werk							
Geen voltijds werk gevonden							
Totaal	159.497	32.444	115.623	11.429	3.245	29.199	30.193
Mannen	32.231	8.169	22.058	2.003	943	7.226	7.658
Vrouwen	127.266	24.275	93.565	9.426	2.303	21.973	22.535
Een andere deeltijdse betrekking vult de hoofdbetrekking aan							
Totaal	17.699	1.212	14.864	1.623	36	1.176	3.049
Mannen	7.029	39	6.240	750	0	39	1.097
Vrouwen	10.670	1.173	8.623	874	36	1.137	1.951
Combinatie opleiding - werk							
Totaal	12.539	8.917	3.059	563	5.935	2.982	1.288
Mannen	6.999	5.805	1.025	169	4.385	1.419	373
Vrouwen	5.540	3.113	2.034	393	1.549	1.563	916
Arbeidsongeschikt							
Totaal	17.003	500	11.809	4.695	0	500	828
Mannen	5.666	160	3.934	1.571	0	160	0
Vrouwen	11.337	340	7.874	3.123	0	340	828
Kinderopvang							
Totaal	167.280	2.018	161.615	3.646	97	1.922	18.304
Mannen	3.530	154	3.185	191	97	57	38
Vrouwen	163.749	1.864	158.430	3.455	0	1.864	18.267
Andere persoonlijke of familiale redenen							
Totaal	145.011	3.586	105.861	35.564	293	3.292	8.950
Mannen	13.415	319	9.697	3.399	109	210	746
Vrouwen	131.596	3.266	96.164	32.165	184	3.083	8.204
Geen voltijds werk gewenst							
Totaal	67.684	4.829	42.712	20.143	1.627	3.202	4.770
Mannen	10.198	2.228	3.777	4.194	1.005	1.222	659
Vrouwen	57.485	2.601	38.936	15.948	621	1.980	4.112
Andere redenen							
Totaal	60.495	10.559	32.315	17.621	4.707	5.852	5.507
Mannen	16.031	3.135	6.394	6.502	1.641	1.494	354
Vrouwen	44.464	7.424	25.921	11.119	3.066	4.358	5.153

deeltijds en reden), leeftijd, geslacht en woonplaats

Van 30 tot 34 jaar	Van 35 tot 39 jaar	Van 40 tot 44 jaar	Van 45 tot 49 jaar	Van 50 tot 54 jaar	Van 55 tot 59 jaar	60 jaar en meer	Voltijds/deeltijds en reden
							België
							Algemeen totaal
539.886	548.275	485.978	419.802	320.000	139.612	36.752	Totaal
299.742	300.718	278.310	252.422	203.525	91.783	27.091	Mannen
240.144	247.557	207.668	167.380	116.475	47.829	9.660	Vrouwen
							Voltijds werk
433.717	421.463	383.356	340.434	261.128	113.716	26.237	Totaal
287.993	288.603	265.867	243.342	196.026	86.083	21.510	Mannen
145.724	132.861	117.489	97.092	65.101	27.633	4.727	Vrouwen
							Totaal deeltijds werk
106.169	126.812	102.622	79.368	58.872	25.896	10.515	Totaal
11.748	12.116	12.443	9.081	7.498	5.700	5.582	Mannen
94.420	114.697	90.179	70.288	51.374	20.196	4.933	Vrouwen
							Reden voor deeltijds werk
							Geen voltijds werk gevonden
27.739	23.430	19.574	14.688	7.777	2.921	730	Totaal
6.228	2.963	3.561	1.649	1.209	511	283	Mannen
21.511	20.467	16.014	13.039	6.568	2.411	447	Vrouwen
							Een andere deeltijdse betrekking vult de hoofdbetrekking aan
2.002	3.748	3.780	2.286	723	555	346	Totaal
787	1.515	1.703	1.138	302	220	228	Mannen
1.214	2.234	2.077	1.148	421	335	118	Vrouwen
							Combinatie opleiding - werk
611	465	380	315	465	0	97	Totaal
407	115	130	0	72	0	97	Mannen
204	350	250	315	393	0	0	Vrouwen
							Arbeidsongeschikt
796	2.310	3.203	4.673	2.581	1.785	328	Totaal
479	869	735	1.851	417	976	178	Mannen
317	1.441	2.467	2.822	2.164	809	150	Vrouwen
							Kinderopvang
45.965	54.370	30.661	12.316	3.159	487	0	Totaal
914	1.061	768	404	191	0	0	Mannen
45.051	53.308	29.893	11.912	2.967	487	0	Vrouwen
							Andere persoonlijke of familiale redenen
15.016	26.308	27.574	28.013	24.274	8.858	2.432	Totaal
786	2.798	2.890	2.477	1.817	859	724	Mannen
14.230	23.510	24.683	25.537	22.457	8.000	1.708	Vrouwen
							Geen voltijds werk gewenst
7.587	9.313	9.242	11.801	11.513	6.569	2.060	Totaal
618	790	954	756	1.408	1.644	1.142	Mannen
6.968	8.523	8.288	11.046	10.105	4.925	918	Vrouwen
							Andere redenen
6.453	6.869	8.209	5.277	8.380	4.720	4.521	Totaal
1.528	2.004	1.701	807	2.082	1.491	2.929	Mannen
4.926	4.865	6.508	4.469	6.298	3.229	1.592	Vrouwen

T2.010

Enquête naar de arbeidskrachten 1999

Personen met een betrekking

Loontrekkenden (PWA en gelegenhedswerk uitgezonderd) : arbeidsstelsel (voltijds/

Voltijds/deeltijds en reden	Totaal	Van 15 tot 24 jaar	Van 25 tot 49 jaar	50 jaar en meer	Van 15 tot 19 jaar	Van 20 tot 24 jaar	Van 25 tot 29 jaar
Brussels Hoofdstedelijk Gewest							
Algemeen totaal							
Totaal	283.835	21.486	212.600	49.748	2.380	19.106	50.995
Mannen	150.655	12.024	111.119	27.512	1.858	10.166	26.133
Vrouwen	133.179	9.462	101.481	22.236	522	8.940	24.862
Voltijds werk							
Totaal	238.335	15.472	181.091	41.772	1.201	14.271	43.594
Mannen	138.563	9.420	103.657	25.486	1.045	8.375	23.792
Vrouwen	99.772	6.052	77.434	16.286	156	5.896	19.802
Totaal deeltijds werk							
Totaal	45.500	6.014	31.509	7.977	1.179	4.835	7.401
Mannen	12.093	2.603	7.463	2.027	813	1.791	2.341
Vrouwen	33.407	3.410	24.047	5.950	366	3.044	5.060
Reden voor deeltijds werk							
Geen voltijds werk gevonden							
Totaal	16.912	3.192	11.201	2.519	196	2.996	4.015
Mannen	5.934	1.134	4.106	694	196	938	1.522
Vrouwen	10.978	2.058	7.095	1.825	0	2.058	2.494
Een andere deeltijdse betrekking vult de hoofdbetrekking aan							
Totaal	1.566	157	1.341	69	0	157	442
Mannen	828	0	828	0	0	0	365
Vrouwen	738	157	513	69	0	157	77
Combinatie opleiding - werk							
Totaal	1.986	1.516	398	72	731	785	255
Mannen	1.190	940	178	72	488	452	178
Vrouwen	796	576	221	0	243	333	77
Arbeidsongeschikt							
Totaal	1.212	0	706	506	0	0	0
Mannen	206	0	157	49	0	0	0
Vrouwen	1.006	0	549	457	0	0	0
Kinderopvang							
Totaal	7.957	164	7.503	290	0	164	680
Mannen	228	0	156	72	0	0	0
Vrouwen	7.729	164	7.347	218	0	164	680
Andere persoonlijke of familiale redenen							
Totaal	7.230	385	5.159	1.686	138	247	704
Mannen	1.238	159	813	266	76	83	0
Vrouwen	5.991	226	4.345	1.420	62	164	704
Geen voltijds werk gewenst							
Totaal	4.296	128	2.818	1.350	53	76	932
Mannen	1.040	128	502	410	53	76	276
Vrouwen	3.256	0	2.316	940	0	0	656
Andere redenen							
Totaal	4.340	472	2.384	1.484	62	410	374
Mannen	1.428	242	723	463	0	242	0
Vrouwen	2.912	230	1.661	1.021	62	168	374

deeltijds en reden), leeftijd, geslacht en woonplaats (vervolg)

Van 30 tot 34 jaar	Van 35 tot 39 jaar	Van 40 tot 44 jaar	Van 45 tot 49 jaar	Van 50 tot 54 jaar	Van 55 tot 59 jaar	60 jaar en meer	Voltijds/deeltijds en reden
Brussels Hoofdstedelijk Gewest							
Algemeen totaal							
49.303	43.083	36.961	32.258	27.900	16.334	5.514	Totaal
26.341	22.627	19.542	16.477	15.517	8.162	3.834	Mannen
22.962	20.457	17.419	15.780	12.384	8.172	1.680	Vrouwen
Voltijds werk							
41.795	36.756	31.241	27.705	24.050	13.400	4.321	Totaal
24.266	21.565	18.278	15.755	14.666	7.525	3.295	Mannen
17.529	15.191	12.963	11.950	9.384	5.875	1.027	Vrouwen
Totaal deeltijds werk							
7.508	6.327	5.720	4.553	3.851	2.934	1.192	Totaal
2.074	1.061	1.264	722	851	637	539	Mannen
5.434	5.266	4.456	3.831	3.000	2.297	653	Vrouwen
Reden voor deeltijds werk							
Geen voltijds werk gevonden							
2.699	1.597	1.548	1.342	1.287	999	234	Totaal
1.302	486	518	277	325	205	165	Mannen
1.396	1.111	1.030	1.064	962	794	69	Vrouwen
Een andere deeltijdse betrekking vult de hoofdbetrekking aan							
0	323	221	355	69	0	0	Totaal
0	165	221	76	0	0	0	Mannen
0	157	0	279	69	0	0	Vrouwen
Combinatie opleiding - werk							
0	77	0	67	72	0	0	Totaal
0	0	0	0	72	0	0	Mannen
0	77	0	67	0	0	0	Vrouwen
Arbeidsongeschikt							
76	158	397	74	325	132	49	Totaal
0	82	75	0	0	0	49	Mannen
76	77	322	74	325	132	0	Vrouwen
Kinderopvang							
2.247	2.514	1.499	564	290	0	0	Totaal
0	81	75	0	72	0	0	Mannen
2.247	2.433	1.423	564	218	0	0	Vrouwen
Andere persoonlijke of familiale redenen							
1.513	811	812	1.319	910	515	262	Totaal
359	82	225	148	72	128	66	Mannen
1.154	730	587	1.171	838	387	195	Vrouwen
Geen voltijds werk gewenst							
319	380	788	399	268	904	178	Totaal
84	0	75	67	0	232	178	Mannen
235	380	713	331	268	673	0	Vrouwen
Andere redenen							
654	468	455	433	630	385	470	Totaal
329	166	75	154	310	73	81	Mannen
325	302	381	280	320	312	389	Vrouwen

T2.010

Enquête naar de arbeidskrachten 1999

Personen met een betrekking

Loontrekkenden (PWA en gelegheidswerk uitgezonderd) : arbeidsstelsel (voltijds/

Voltijds/deeltijds en reden	Totaal	Van 15 tot 24 jaar	Van 25 tot 49 jaar	50 jaar en meer	Van 15 tot 19 jaar	Van 20 tot 24 jaar	Van 25 tot 29 jaar
Vlaams Gewest							
Algemeen totaal							
Totaal	2.054.420	220.253	1.541.608	292.559	35.659	184.594	306.382
Mannen	1.181.700	121.484	864.428	195.789	20.965	100.518	160.993
Vrouwen	872.720	98.769	677.180	96.771	14.694	84.075	145.389
Voltijds werk							
Totaal	1.650.662	182.476	1.234.855	233.331	24.437	158.039	267.246
Mannen	1.130.445	111.284	835.994	183.168	16.088	95.196	157.609
Vrouwen	520.217	71.192	398.862	50.163	8.349	62.843	109.638
Totaal deeltijds werk							
Totaal	403.758	37.777	306.753	59.229	11.222	26.555	39.136
Mannen	51.255	10.200	28.434	12.621	4.878	5.323	3.385
Vrouwen	352.503	27.577	278.318	46.608	6.345	21.232	35.752
Reden voor deeltijds werk							
Geen voltijds werk gevonden							
Totaal	70.404	16.334	49.682	4.388	2.230	14.105	11.093
Mannen	9.368	2.671	5.996	702	301	2.370	1.784
Vrouwen	61.036	13.663	43.686	3.686	1.929	11.735	9.308
Een andere deeltijdse betrekking vult de hoofdbetrekking aan							
Totaal	9.547	599	8.144	804	0	599	1.336
Mannen	3.916	0	3.452	464	0	0	389
Vrouwen	5.631	599	4.693	340	0	599	947
Combinatie opleiding - werk							
Totaal	6.987	4.779	1.717	490	3.366	1.413	665
Mannen	3.177	2.850	230	97	2.174	676	0
Vrouwen	3.809	1.929	1.487	393	1.192	737	665
Arbeidsongeschikt							
Totaal	11.518	500	8.512	2.506	0	500	676
Mannen	4.552	160	3.228	1.163	0	160	0
Vrouwen	6.967	340	5.284	1.343	0	340	676
Kinderopvang							
Totaal	120.090	1.259	116.320	2.512	97	1.162	11.710
Mannen	2.522	97	2.306	119	97	0	0
Vrouwen	117.569	1.162	114.014	2.393	0	1.162	11.710
Andere persoonlijke of familiale redenen							
Totaal	96.212	2.376	71.265	22.571	122	2.253	6.477
Mannen	8.874	127	6.407	2.340	0	127	591
Vrouwen	87.338	2.249	64.858	20.231	122	2.127	5.886
Geen voltijds werk gewenst							
Totaal	46.664	3.961	28.943	13.760	1.504	2.457	3.193
Mannen	7.367	1.991	2.344	3.032	882	1.109	267
Vrouwen	39.298	1.970	26.599	10.729	621	1.349	2.926
Andere redenen							
Totaal	42.335	7.970	22.169	12.196	3.905	4.065	3.987
Mannen	11.479	2.305	4.471	4.704	1.424	881	354
Vrouwen	30.856	5.665	17.698	7.493	2.481	3.184	3.633

deeltijds en reden), leeftijd, geslacht en woonplaats (vervolg)

Van 30 tot 34 jaar	Van 35 tot 39 jaar	Van 40 tot 44 jaar	Van 45 tot 49 jaar	Van 50 tot 54 jaar	Van 55 tot 59 jaar	60 jaar en meer	Volgtijds/deeltijds en reden
Vlaams Gewest							
Algemeen totaal							
337.716	342.779	299.711	255.020	190.505	83.720	18.335	Totaal
186.773	187.459	172.931	156.271	123.733	57.972	14.084	Mannen
150.943	155.320	126.780	98.749	66.772	25.748	4.251	Vrouwen
Volgtijds werk							
273.734	257.840	232.934	203.101	153.078	67.641	12.612	Totaal
181.976	180.521	165.625	150.264	118.446	54.066	10.656	Mannen
91.758	77.320	67.310	52.837	34.633	13.575	1.956	Vrouwen
Totaal deeltijds werk							
63.983	84.939	66.776	51.919	37.427	16.079	5.723	Totaal
4.798	6.939	7.306	6.007	5.287	3.906	3.428	Mannen
59.185	78.000	59.470	45.912	32.140	12.173	2.295	Vrouwen
Reden voor deeltijds werk							
Geen volgtijds werk gevonden							
11.575	11.396	8.262	7.357	3.261	918	208	Totaal
1.829	656	947	780	533	168	0	Mannen
9.746	10.741	7.315	6.577	2.728	750	208	Vrouwen
Een andere deeltijdse betrekking vult de hoofdbetrekking aan							
1.079	2.409	2.030	1.291	421	202	181	Totaal
598	921	1.024	520	272	95	97	Mannen
480	1.488	1.006	771	149	108	84	Vrouwen
Combinatie opleiding - werk							
247	347	250	209	393	0	97	Totaal
115	115	0	0	0	0	97	Mannen
132	232	250	209	393	0	0	Vrouwen
Arbeidsongeschikt							
655	1.720	2.083	3.378	1.217	1.080	209	Totaal
445	691	615	1.478	417	645	101	Mannen
211	1.029	1.468	1.900	800	435	108	Vrouwen
Kinderopvang							
31.521	40.704	22.973	9.412	2.024	487	0	Totaal
615	906	427	358	119	0	0	Mannen
30.906	39.798	22.545	9.054	1.905	487	0	Vrouwen
Andere persoonlijke of familiale redenen							
9.029	17.649	19.552	18.559	15.866	5.596	1.109	Totaal
99	1.587	2.342	1.788	1.381	553	406	Mannen
8.930	16.062	17.210	16.770	14.485	5.043	703	Vrouwen
Geen volgtijds werk gewenst							
5.506	5.672	6.148	8.424	8.140	4.409	1.211	Totaal
229	485	816	547	935	1.165	932	Mannen
5.277	5.187	5.332	7.878	7.205	3.245	279	Vrouwen
Andere redenen							
4.370	5.041	5.480	3.290	6.103	3.385	2.708	Totaal
868	1.578	1.135	536	1.629	1.280	1.794	Mannen
3.502	3.464	4.345	2.754	4.474	2.105	913	Vrouwen

T2.010

Enquête naar de arbeidskrachten 1999

Personen met een betrekking

Loontrekkenden (PWA en gelegenhedswerk uitgezonderd) : arbeidsstelsel (voltijds/

Voltijds/deeltijds en reden	Totaal	Van 15 tot 24 jaar	Van 25 tot 49 jaar	50 jaar en meer	Van 15 tot 19 jaar	Van 20 tot 24 jaar	Van 25 tot 29 jaar
Waals Gewest							
Algemeen totaal							
Totaal	975.452	81.518	739.878	154.055	10.004	71.513	142.769
Mannen	569.823	48.021	422.704	99.098	7.211	40.810	79.934
Vrouwen	405.628	33.497	317.174	54.957	2.793	30.703	62.835
Voltijds werk							
Totaal	777.502	61.243	590.281	125.978	6.466	54.777	116.418
Mannen	538.071	40.816	402.290	94.966	4.721	36.095	74.735
Vrouwen	239.430	20.427	187.991	31.012	1.745	18.681	41.683
Totaal deeltijds werk							
Totaal	197.950	20.275	149.597	28.077	3.539	16.737	26.351
Mannen	31.752	7.205	20.415	4.132	2.491	4.715	5.199
Vrouwen	166.198	13.070	129.183	23.945	1.048	12.022	21.152
Reden voor deeltijds werk							
Geen voltijds werk gevonden							
Totaal	72.181	12.918	54.741	4.522	820	12.099	15.085
Mannen	16.928	4.364	11.957	607	446	3.918	4.352
Vrouwen	55.252	8.554	42.784	3.914	374	8.180	10.733
Een andere deeltijdse betrekking vult de hoofdbetrekking aan							
Totaal	6.586	457	5.379	750	36	421	1.271
Mannen	2.285	39	1.961	286	0	39	343
Vrouwen	4.301	418	3.418	465	36	382	927
Combinatie opleiding - werk							
Totaal	3.566	2.622	943	0	1.838	784	369
Mannen	2.632	2.014	617	0	1.723	291	195
Vrouwen	934	608	326	0	115	493	174
Arbeidsongeschikt							
Totaal	4.273	0	2.591	1.682	0	0	152
Mannen	908	0	549	359	0	0	0
Vrouwen	3.365	0	2.042	1.323	0	0	152
Kinderopvang							
Totaal	39.232	595	37.793	844	0	595	5.915
Mannen	780	57	723	0	0	57	38
Vrouwen	38.451	538	37.069	844	0	538	5.877
Andere persoonlijke of familiale redenen							
Totaal	41.570	825	29.438	11.307	34	792	1.770
Mannen	3.303	34	2.477	793	34	0	156
Vrouwen	38.267	792	26.961	10.514	0	792	1.614
Geen voltijds werk gewenst							
Totaal	16.723	740	10.952	5.032	70	669	645
Mannen	1.792	108	931	752	70	38	115
Vrouwen	14.931	631	10.021	4.279	0	631	530
Andere redenen							
Totaal	13.821	2.118	7.762	3.940	741	1.377	1.146
Mannen	3.124	589	1.200	1.335	218	371	0
Vrouwen	10.697	1.529	6.563	2.605	523	1.006	1.146

deeltijds en reden), leeftijd, geslacht en woonplaats (vervolg en einde)

Van 30 tot 34 jaar	Van 35 tot 39 jaar	Van 40 tot 44 jaar	Van 45 tot 49 jaar	Van 50 tot 54 jaar	Van 55 tot 59 jaar	60 jaar en meer	Voltijds/deeltijds en reden
Waals Gewest							
Algemeen totaal							
152.866	162.413	149.306	132.524	101.594	39.558	12.903	Totaal
86.628	90.632	85.836	79.674	64.275	25.649	9.174	Mannen
66.239	71.781	63.470	52.850	37.319	13.909	3.729	Vrouwen
Voltijds werk							
118.188	126.867	119.181	109.628	84.000	32.675	9.304	Totaal
81.752	86.517	81.964	77.322	62.915	24.492	7.559	Mannen
36.437	40.350	37.217	32.305	21.085	8.183	1.745	Vrouwen
Totaal deeltijds werk							
34.678	35.546	30.125	22.896	17.595	6.884	3.599	Totaal
4.876	4.116	3.872	2.351	1.360	1.157	1.615	Mannen
29.802	31.431	26.253	20.545	16.234	5.726	1.984	Vrouwen
Reden voor deeltijds werk							
Geen voltijds werk gevonden							
13.466	10.437	9.764	5.990	3.229	1.005	288	Totaal
3.097	1.822	2.095	592	351	138	119	Mannen
10.369	8.615	7.669	5.398	2.878	867	170	Vrouwen
Een andere deeltijdse betrekking vult de hoofdbetrekking aan							
923	1.017	1.529	640	233	353	165	Totaal
189	428	459	542	30	125	131	Mannen
734	588	1.070	98	203	228	34	Vrouwen
Combinatie opleiding - werk							
364	41	130	39	0	0	0	Totaal
292	0	130	0	0	0	0	Mannen
72	41	0	39	0	0	0	Vrouwen
Arbeidsongeschikt							
64	431	723	1.221	1.039	573	71	Totaal
35	96	45	373	0	331	29	Mannen
30	335	678	847	1.039	242	42	Vrouwen
Kinderopvang							
12.197	11.152	6.190	2.339	844	0	0	Totaal
299	75	265	46	0	0	0	Mannen
11.897	11.078	5.924	2.294	844	0	0	Vrouwen
Andere persoonlijke of familiale redenen							
4.474	7.848	7.210	8.136	7.498	2.748	1.061	Totaal
328	1.129	323	540	363	177	252	Mannen
4.146	6.718	6.887	7.596	7.134	2.570	810	Vrouwen
Geen voltijds werk gewenst							
1.762	3.261	2.306	2.978	3.106	1.256	670	Totaal
306	305	63	142	473	248	32	Mannen
1.456	2.956	2.243	2.837	2.633	1.008	639	Vrouwen
Andere redenen							
1.430	1.360	2.274	1.553	1.647	950	1.343	Totaal
331	260	491	118	143	138	1.054	Mannen
1.099	1.100	1.783	1.436	1.504	812	290	Vrouwen

T2.011

Enquête naar de arbeidskrachten 1999

Personen met een betrekking

Loontrekkenden (PWA en gelegenhedswerk uitgezonderd) : arbeidsstelsel (voltijds/

Sectie van de NACE								
Arbeidsstelsel	Totaal activiteiten	Primaire sector	Secundaire sector				Tertiaire	
		A en B	Totaal secundaire sector	C	D	E	F	Totaal tertiaire sector
België								
Algemeen totaal								
Totaal	3.313.706	20.586	953.318	8.573	710.069	32.564	202.113	2.339.801
Mannen	1.902.179	16.020	771.893	7.158	547.227	28.441	189.067	1.114.266
Vrouwen	1.411.527	4.567	181.425	1.415	162.841	4.122	13.047	1.225.536
Voltijds								
Totaal	2.666.498	15.487	900.003	7.978	667.044	31.342	193.639	1.751.008
Mannen	1.807.079	14.158	755.115	6.764	535.276	28.205	184.869	1.037.806
Vrouwen	859.420	1.329	144.888	1.214	131.768	3.137	8.770	713.202
Totaal deeltijds werk								
Totaal	647.208	5.099	53.315	595	43.024	1.222	8.475	588.793
Mannen	95.100	1.862	16.779	394	11.951	236	4.198	76.460
Vrouwen	552.108	3.237	36.537	201	31.074	985	4.277	512.334

Sectie van de NACE								
Arbeidsstelsel	Totaal activiteiten	Primaire sector	Secundaire sector				Tertiaire	
		A en B	Totaal secundaire sector	C	D	E	F	Totaal tertiaire sector
België								
Algemeen totaal								
Totaal	3.313.706	20.586	953.318	8.573	710.069	32.564	202.113	2.339.801
Van 15 tot 24 jaar	323.257	4.378	106.862	439	76.453	1.850	28.121	212.017
Van 25 tot 49 jaar	2.494.086	14.520	706.652	6.397	530.147	21.268	148.840	1.772.915
50 jaar en meer	496.363	1.688	139.805	1.737	103.469	9.446	25.153	354.870
Voltijds								
Totaal	2.666.498	15.487	900.003	7.978	667.044	31.342	193.639	1.751.008
Van 15 tot 24 jaar	259.191	3.303	102.530	439	74.086	1.850	26.156	153.358
Van 25 tot 49 jaar	2.006.227	11.108	667.808	5.987	498.015	20.492	143.314	1.327.312
50 jaar en meer	401.080	1.076	129.666	1.552	94.944	9.001	24.168	270.338
Totaal deeltijds werk								
Totaal	647.208	5.099	53.315	595	43.024	1.222	8.475	588.793
Van 15 tot 24 jaar	64.066	1.075	4.332	0	2.368	0	1.965	58.659
Van 25 tot 49 jaar	487.859	3.412	38.844	410	32.132	776	5.526	445.603
50 jaar en meer	95.283	612	10.139	184	8.525	446	984	84.532

deeltijds en reden), economische activiteit NACE, geslacht en woonplaats

Sectie van de NACE

sector

G	H	I	J	K	L	M	N	O	P en Q	Arbeidsstelsel
België										
Algemeen totaal										
400.173	75.151	275.313	142.495	220.049	375.723	334.242	375.622	107.633	33.400	Totaal
199.193	36.944	214.805	77.772	115.584	219.443	107.776	76.797	51.934	14.017	Mannen
200.980	38.207	60.508	64.723	104.465	156.280	226.466	298.825	55.699	19.384	Vrouwen
Voltijds										
290.127	42.402	252.724	121.458	178.616	307.835	247.110	208.612	75.328	26.796	Totaal
185.440	26.355	205.808	76.174	109.824	209.625	98.974	66.513	45.834	13.258	Mannen
104.687	16.047	46.916	45.284	68.792	98.210	148.136	142.099	29.494	13.537	Vrouwen
Totaal deeltijds werk										
110.046	32.748	22.589	21.036	41.433	67.888	87.132	167.010	32.305	6.605	Totaal
13.753	10.588	8.997	1.598	5.760	9.818	8.802	10.284	6.100	758	Mannen
96.292	22.160	13.592	19.439	35.673	58.071	78.330	156.726	26.205	5.846	Vrouwen

Sectie van de NACE

sector

G	H	I	J	K	L	M	N	O	P en Q	Arbeidsstelsel
België										
Algemeen totaal										
400.173	75.151	275.313	142.495	220.049	375.723	334.242	375.622	107.633	33.400	Totaal
56.632	18.885	21.219	10.853	25.898	18.069	15.429	31.986	12.055	992	Van 15 tot 24 jaar
298.833	50.835	214.091	108.312	169.926	282.316	243.204	301.336	79.617	24.444	Van 25 tot 49 jaar
44.708	5.430	40.004	23.330	24.225	75.338	75.609	42.300	15.961	7.965	50 jaar en meer
Voltijds										
290.127	42.402	252.724	121.458	178.616	307.835	247.110	208.612	75.328	26.796	Totaal
38.489	8.475	19.738	10.412	21.758	14.986	10.413	20.995	7.412	679	Van 15 tot 24 jaar
220.294	30.850	196.728	90.827	139.386	230.821	179.458	163.618	55.848	19.481	Van 25 tot 49 jaar
31.344	3.077	36.257	20.219	17.472	62.028	57.239	24.000	12.067	6.635	50 jaar en meer
Totaal deeltijds werk										
110.046	32.748	22.589	21.036	41.433	67.888	87.132	167.010	32.305	6.605	Totaal
18.143	10.411	1.481	441	4.140	3.083	5.016	10.991	4.642	313	Van 15 tot 24 jaar
78.539	19.985	17.363	17.485	30.541	51.495	63.746	137.718	23.769	4.963	Van 25 tot 49 jaar
13.364	2.353	3.746	3.111	6.753	13.310	18.370	18.300	3.894	1.329	50 jaar en meer

T2.011

Enquête naar de arbeidskrachten 1999

Personen met een betrekking

Loontrekkenden (PWA en gelegenheidswerk uitgezonderd) : arbeidsstelsel (voltijds/

Sectie van de NACE								
Arbeidsstelsel	Totaal activiteiten	Primaire sector	Secundaire sector				Tertiaire	
		A en B	Totaal secundaire sector	C	D	E	F	Totaal tertiaire sector
Brussels Hoofdstedelijk Gewest								
Algemeen totaal								
Totaal	283.835	386	42.947	806	29.973	2.450	9.718	240.502
Mannen	150.655	386	32.872	485	21.843	1.677	8.867	117.397
Vrouwen	133.179	0	10.074	321	8.131	773	850	123.105
Voltijds								
Totaal	238.335	325	40.706	717	28.477	2.310	9.201	197.304
Mannen	138.563	325	31.760	397	21.126	1.677	8.560	106.478
Vrouwen	99.772	0	8.946	321	7.351	633	641	90.826
Totaal deeltijds werk								
Totaal	45.500	60	2.241	89	1.496	139	517	43.199
Mannen	12.093	60	1.113	89	716	0	308	10.920
Vrouwen	33.407	0	1.128	0	780	139	209	32.279

Sectie van de NACE								
Arbeidsstelsel	Totaal activiteiten	Primaire sector	Secundaire sector				Tertiaire	
		A en B	Totaal secundaire sector	C	D	E	F	Totaal tertiaire sector
Brussels Hoofdstedelijk Gewest								
Algemeen totaal								
Totaal	283.835	386	42.947	806	29.973	2.450	9.718	240.502
Van 15 tot 24 jaar	21.486	60	3.265	0	2.264	155	846	18.161
Van 25 tot 49 jaar	212.600	325	30.589	568	21.158	1.548	7.315	181.686
50 jaar en meer	49.748	0	9.092	238	6.551	747	1.557	40.656
Voltijds								
Totaal	238.335	325	40.706	717	28.477	2.310	9.201	197.304
Van 15 tot 24 jaar	15.472	0	3.137	0	2.264	155	717	12.336
Van 25 tot 49 jaar	181.091	325	28.977	479	20.163	1.408	6.927	151.789
50 jaar en meer	41.772	0	8.592	238	6.051	747	1.557	33.179
Totaal deeltijds werk								
Totaal	45.500	60	2.241	89	1.496	139	517	43.199
Van 15 tot 24 jaar	6.014	60	128	0	0	0	128	5.825
Van 25 tot 49 jaar	31.509	0	1.612	89	996	139	388	29.897
50 jaar en meer	7.977	0	500	0	500	0	0	7.477

deeltijds en reden), economische activiteit NACE, geslacht en woonplaats (vervolg)
Sectie van de NACE
sector

G	H	I	J	K	L	M	N	O	P en Q	Arbeidsstelsel
Brussels Hoofdstedelijk Gewest										
Algemeen totaal										
36.449	12.714	21.110	17.201	36.717	34.554	24.402	28.056	15.475	13.825	Totaal
18.969	7.449	15.692	8.258	19.191	19.641	8.867	7.237	5.984	6.110	Mannen
17.480	5.265	5.417	8.943	17.526	14.914	15.534	20.818	9.492	7.715	Vrouwen
Volgtijds										
29.027	8.160	19.546	15.735	29.819	29.778	19.126	20.589	12.063	13.460	Totaal
16.758	5.405	14.709	8.186	17.569	18.657	7.615	6.365	5.201	6.015	Mannen
12.270	2.755	4.837	7.549	12.250	11.120	11.511	14.225	6.862	7.445	Vrouwen
Totaal deeltijds werk										
7.421	4.554	1.564	1.466	6.898	4.777	5.275	7.466	3.412	365	Totaal
2.211	2.044	984	72	1.623	983	1.253	873	783	95	Mannen
5.211	2.510	580	1.394	5.276	3.793	4.023	6.594	2.630	269	Vrouwen

Sectie van de NACE
sector

G	H	I	J	K	L	M	N	O	P en Q	Arbeidsstelsel
Brussels Hoofdstedelijk Gewest										
Algemeen totaal										
36.449	12.714	21.110	17.201	36.717	34.554	24.402	28.056	15.475	13.825	Totaal
4.392	2.143	1.900	938	3.538	1.557	977	1.463	1.178	76	Van 15 tot 24 jaar
27.138	9.001	16.169	13.204	28.601	25.700	17.097	22.375	12.023	10.377	Van 25 tot 49 jaar
4.919	1.569	3.041	3.059	4.578	7.298	6.327	4.218	2.274	3.372	50 jaar en meer
Volgtijds										
29.027	8.160	19.546	15.735	29.819	29.778	19.126	20.589	12.063	13.460	Totaal
3.000	1.062	1.659	865	2.169	906	641	1.016	942	76	Van 15 tot 24 jaar
22.289	5.902	14.970	12.026	24.232	22.447	13.340	16.984	9.523	10.076	Van 25 tot 49 jaar
3.738	1.196	2.917	2.844	3.417	6.425	5.145	2.590	1.598	3.309	50 jaar en meer
Totaal deeltijds werk										
7.421	4.554	1.564	1.466	6.898	4.777	5.275	7.466	3.412	365	Totaal
1.392	1.081	241	72	1.369	651	336	447	237	0	Van 15 tot 24 jaar
4.849	3.100	1.199	1.178	4.369	3.253	3.758	5.391	2.500	301	Van 25 tot 49 jaar
1.181	373	124	215	1.160	873	1.182	1.629	675	63	50 jaar en meer

T2.011

Enquête naar de arbeidskrachten 1999

Personen met een betrekking

Loontrekkenden (PWA en gelegenhedswerk uitgezonderd) : arbeidsstelsel (voltijds/

Sectie van de NACE								
Arbeidsstelsel	Totaal activiteiten	Primaire sector	Secundaire sector				Tertiaire	
		A en B	Totaal secundaire sector	C	D	E	F	Totaal tertiaire sector
Vlaams Gewest								
Algemeen totaal								
Totaal	2.054.420	14.650	651.001	2.998	505.439	16.275	126.289	1.388.770
Mannen	1.181.700	11.146	517.892	2.327	383.765	14.222	117.577	652.662
Vrouwen	872.720	3.503	133.109	670	121.674	2.053	8.711	736.108
Voltijds								
Totaal	1.650.662	10.827	613.621	2.796	473.622	15.562	121.640	1.026.214
Mannen	1.130.445	9.938	508.316	2.126	376.265	14.132	115.794	612.191
Vrouwen	520.217	889	105.305	670	97.358	1.431	5.846	414.023
Totaal deeltijds werk								
Totaal	403.758	3.823	37.380	202	31.817	713	4.649	362.556
Mannen	51.255	1.208	9.576	202	7.500	91	1.784	40.471
Vrouwen	352.503	2.615	27.804	0	24.317	622	2.865	322.084

Sectie van de NACE								
Arbeidsstelsel	Totaal activiteiten	Primaire sector	Secundaire sector				Tertiaire	
		A en B	Totaal secundaire sector	C	D	E	F	Totaal tertiaire sector
Vlaams Gewest								
Algemeen totaal								
Totaal	2.054.420	14.650	651.001	2.998	505.439	16.275	126.289	1.388.770
Van 15 tot 24 jaar	220.253	3.214	80.607	0	61.222	954	18.431	136.432
Van 25 tot 49 jaar	1.541.608	10.304	480.904	2.489	375.577	10.475	92.363	1.050.399
50 jaar en meer	292.559	1.131	89.489	508	68.640	4.846	15.494	201.939
Voltijds								
Totaal	1.650.662	10.827	613.621	2.796	473.622	15.562	121.640	1.026.214
Van 15 tot 24 jaar	182.476	2.384	78.246	0	59.601	954	17.692	101.845
Van 25 tot 49 jaar	1.234.855	7.834	453.338	2.369	351.779	10.118	89.072	773.684
50 jaar en meer	233.331	609	82.036	427	62.242	4.490	14.877	150.685
Totaal deeltijds werk								
Totaal	403.758	3.823	37.380	202	31.817	713	4.649	362.556
Van 15 tot 24 jaar	37.777	830	2.361	0	1.621	0	740	34.586
Van 25 tot 49 jaar	306.753	2.471	27.566	121	23.798	356	3.292	276.716
50 jaar en meer	59.229	522	7.453	81	6.398	356	617	51.254

deeltijds en reden), economische activiteit NACE, geslacht en woonplaats (vervolg)**Sectie van de NACE****sector**

G	H	I	J	K	L	M	N	O	P en Q	Arbeidsstelsel
Vlaams Gewest										
Algemeen totaal										
249.429	43.122	176.198	88.181	139.520	205.337	191.115	227.262	57.615	10.990	Totaal
120.434	19.212	133.181	48.635	73.437	123.537	60.370	42.650	26.257	4.948	Mannen
128.995	23.910	43.017	39.546	66.083	81.801	130.745	184.611	31.358	6.042	Vrouwen
Voltijds										
182.438	24.177	161.043	73.207	114.577	166.509	140.967	117.669	37.802	7.826	Totaal
113.498	14.179	127.901	47.268	70.641	118.765	55.967	36.269	22.932	4.771	Mannen
68.940	9.998	33.143	25.938	43.936	47.744	84.999	81.400	14.870	3.055	Vrouwen
Totaal deeltijds werk										
66.991	18.945	15.155	14.975	24.943	38.829	50.148	109.593	19.813	3.164	Totaal
6.936	5.033	5.280	1.367	2.796	4.772	4.403	6.382	3.325	177	Mannen
60.055	13.912	9.875	13.608	22.147	34.057	45.746	103.211	16.488	2.987	Vrouwen

Sectie van de NACE**sector**

G	H	I	J	K	L	M	N	O	P en Q	Arbeidsstelsel
Vlaams Gewest										
Algemeen totaal										
249.429	43.122	176.198	88.181	139.520	205.337	191.115	227.262	57.615	10.990	Totaal
35.926	11.763	14.822	6.868	17.767	10.228	10.511	21.101	7.102	345	Van 15 tot 24 jaar
187.372	28.280	134.309	67.554	108.369	154.534	137.463	182.594	41.887	8.038	Van 25 tot 49 jaar
26.131	3.079	27.067	13.759	13.385	40.576	43.141	23.567	8.625	2.607	50 jaar en meer
Voltijds										
182.438	24.177	161.043	73.207	114.577	166.509	140.967	117.669	37.802	7.826	Totaal
24.943	5.265	14.147	6.500	15.717	9.360	7.341	14.303	4.164	106	Van 15 tot 24 jaar
139.353	17.494	122.742	55.265	89.003	124.291	102.130	90.840	26.937	5.628	Van 25 tot 49 jaar
18.142	1.419	24.154	11.442	9.857	32.858	31.496	12.525	6.701	2.092	50 jaar en meer
Totaal deeltijds werk										
66.991	18.945	15.155	14.975	24.943	38.829	50.148	109.593	19.813	3.164	Totaal
10.983	6.498	674	368	2.049	868	3.170	6.797	2.939	239	Van 15 tot 24 jaar
48.019	10.786	11.567	12.289	19.366	30.243	35.333	91.753	14.950	2.410	Van 25 tot 49 jaar
7.989	1.661	2.914	2.317	3.528	7.718	11.645	11.042	1.924	515	50 jaar en meer

T2.011

Enquête naar de arbeidskrachten 1999

Personen met een betrekking

Loontrekkenden (PWA en gelegenhedswerk uitgezonderd) : arbeidsstelsel (voltijds/

Sectie van de NACE

Arbeidsstelsel	Totaal activiteiten	Primaire sector	Secundaire sector				Tertiaire	
		A en B	Totaal secundaire sector	C	D	E	F	Totaal tertiaire sector
Waals Gewest								
Algemeen totaal								
Totaal	975.452	5.551	259.371	4.769	174.657	13.839	66.107	710.529
Mannen	569.823	4.488	221.129	4.345	141.620	12.542	62.622	344.206
Vrouwen	405.628	1.063	38.242	423	33.037	1.297	3.485	366.323
Voltijds								
Totaal	777.502	4.335	245.677	4.465	164.945	13.469	62.798	527.490
Mannen	538.071	3.894	215.040	4.242	137.885	12.396	60.516	319.137
Vrouwen	239.430	441	30.637	223	27.059	1.073	2.282	208.353
Totaal deeltijds werk								
Totaal	197.950	1.216	13.694	304	9.712	369	3.309	183.039
Mannen	31.752	594	6.090	103	3.735	146	2.106	25.069
Vrouwen	166.198	623	7.605	201	5.977	223	1.203	157.970

Sectie van de NACE

Arbeidsstelsel	Totaal activiteiten	Primaire sector	Secundaire sector				Tertiaire	
		A en B	Totaal secundaire sector	C	D	E	F	Totaal tertiaire sector
Waals Gewest								
Algemeen totaal								
Totaal	975.452	5.551	259.371	4.769	174.657	13.839	66.107	710.529
Van 15 tot 24 jaar	81.518	1.103	22.990	439	12.967	740	8.844	57.425
Van 25 tot 49 jaar	739.878	3.891	195.158	3.340	133.412	9.245	49.162	540.830
50 jaar en meer	154.055	557	41.223	990	28.278	3.853	8.102	112.275
Voltijds								
Totaal	777.502	4.335	245.677	4.465	164.945	13.469	62.798	527.490
Van 15 tot 24 jaar	61.243	919	21.147	439	12.221	740	7.747	39.177
Van 25 tot 49 jaar	590.281	2.949	185.492	3.139	126.073	8.965	47.316	401.839
50 jaar en meer	125.978	467	39.038	887	26.651	3.764	7.735	86.474
Totaal deeltijds werk								
Totaal	197.950	1.216	13.694	304	9.712	369	3.309	183.039
Van 15 tot 24 jaar	20.275	185	1.843	0	746	0	1.097	18.247
Van 25 tot 49 jaar	149.597	941	9.666	201	7.339	280	1.846	138.990
50 jaar en meer	28.077	90	2.186	103	1.627	89	367	25.801

deeltijds en reden), economische activiteit NACE, geslacht en woonplaats (vervolg en einde)
Sectie van de NACE
sector

G	H	I	J	K	L	M	N	O	P en Q	Arbeidsstelsel
Waals Gewest										
Algemeen totaal										
114.295	19.315	78.005	37.113	43.811	135.832	118.726	120.304	34.543	8.585	Totaal
59.791	10.284	65.932	20.879	22.956	76.266	38.539	26.909	19.693	2.958	Mannen
54.505	9.031	12.073	16.234	20.856	59.566	80.187	93.395	14.849	5.627	Vrouwen
Voltijds										
78.662	10.065	72.135	32.517	34.220	111.549	87.017	70.354	25.462	5.510	Totaal
55.184	6.772	63.199	20.720	21.614	72.204	35.391	23.880	17.700	2.472	Mannen
23.478	3.293	8.936	11.797	12.605	39.345	51.626	46.474	7.762	3.037	Vrouwen
Totaal deeltijds werk										
35.633	9.250	5.871	4.596	9.592	24.283	31.709	49.950	9.080	3.076	Totaal
4.606	3.512	2.733	159	1.341	4.062	3.147	3.029	1.993	486	Mannen
31.027	5.738	3.137	4.437	8.250	20.221	28.562	46.921	7.087	2.590	Vrouwen

Sectie van de NACE
sector

G	H	I	J	K	L	M	N	O	P en Q	Arbeidsstelsel
Waals Gewest										
Algemeen totaal										
114.295	19.315	78.005	37.113	43.811	135.832	118.726	120.304	34.543	8.585	Totaal
16.314	4.979	4.497	3.047	4.593	6.285	3.941	9.422	3.774	571	Van 15 tot 24 jaar
84.323	13.554	63.613	27.554	32.956	102.083	88.643	96.367	25.707	6.029	Van 25 tot 49 jaar
13.658	782	9.895	6.511	6.262	27.464	26.141	14.515	5.062	1.986	50 jaar en meer
Voltijds										
78.662	10.065	72.135	32.517	34.220	111.549	87.017	70.354	25.462	5.510	Totaal
10.547	2.148	3.932	3.047	3.871	4.721	2.431	5.676	2.307	497	Van 15 tot 24 jaar
58.652	7.455	59.016	23.536	26.151	84.083	63.988	55.793	19.388	3.778	Van 25 tot 49 jaar
9.463	463	9.187	5.933	4.198	22.744	20.598	8.885	3.768	1.235	50 jaar en meer
Totaal deeltijds werk										
35.633	9.250	5.871	4.596	9.592	24.283	31.709	49.950	9.080	3.076	Totaal
5.768	2.832	565	0	722	1.564	1.510	3.747	1.467	74	Van 15 tot 24 jaar
25.671	6.099	4.597	4.017	6.806	18.000	24.655	40.574	6.319	2.251	Van 25 tot 49 jaar
4.194	319	708	578	2.064	4.720	5.543	5.629	1.295	751	50 jaar en meer

T2.012

Enquête naar de arbeidskrachten 1999

Personen met een betrekking

Deel van de deeltijds loontrekkenden in het totaal der loontrekkenden (tussen 15 en 64

	Totaal	Van 15 tot 24 jaar	Van 25 tot 49 jaar	Van 50 tot 64 jaar	Van 15 tot 19 jaar	Van 20 tot 24 jaar	Van 25 tot 29 jaar
België							
Deeltijdse loontrekkenden							
Totaal	644.902	64.066	487.859	92.977	15.940	48.126	72.889
Mannen	93.728	20.009	56.311	17.408	8.181	11.828	10.925
Vrouwen	551.174	44.057	431.548	75.569	7.759	36.298	61.964
Geheel van de loontrekkenden							
Totaal	3.308.935	323.257	2.494.086	491.592	48.044	275.213	500.146
Mannen	1.898.884	181.529	1.398.251	319.104	30.035	151.494	267.060
Vrouwen	1.410.051	141.728	1.095.835	172.488	18.009	123.719	233.086
Percentage tewerkstelling deeltijds loontrekkenden							
Totaal	19,5%	19,8%	19,6%	18,9%	33,2%	17,5%	14,6%
Mannen	4,9%	11,0%	4,0%	5,5%	27,2%	7,8%	4,1%
Vrouwen	39,1%	31,1%	39,4%	43,8%	43,1%	29,3%	26,6%
Brussels Hoofdstedelijk Gewest							
Deeltijdse loontrekkenden							
Totaal	45.051	6.014	31.509	7.528	1.179	4.835	7.401
Mannen	11.894	2.603	7.463	1.828	813	1.791	2.341
Vrouwen	33.157	3.410	24.047	5.700	366	3.044	5.060
Geheel van de loontrekkenden							
Totaal	283.063	21.486	212.600	48.977	2.380	19.106	50.995
Mannen	150.255	12.024	111.119	27.112	1.858	10.166	26.133
Vrouwen	132.808	9.462	101.481	21.865	522	8.940	24.862
Percentage tewerkstelling deeltijds loontrekkenden							
Totaal	15,9%	28,0%	14,8%	15,4%	49,5%	25,3%	14,5%
Mannen	7,9%	21,6%	6,7%	6,7%	43,7%	17,6%	9,0%
Vrouwen	25,0%	36,0%	23,7%	26,1%	70,1%	34,0%	20,4%
Vlaams Gewest							
Deeltijdse loontrekkenden							
Totaal	402.696	37.777	306.753	58.166	11.222	26.555	39.136
Mannen	50.645	10.200	28.434	12.010	4.878	5.323	3.385
Vrouwen	352.051	27.577	278.318	46.156	6.345	21.232	35.752
Geheel van de loontrekkenden							
Totaal	2.052.209	220.253	1.541.608	290.349	35.659	184.594	306.382
Mannen	1.180.111	121.484	864.428	194.200	20.965	100.518	160.993
Vrouwen	872.098	98.769	677.180	96.149	14.694	84.075	145.389
Percentage tewerkstelling deeltijds loontrekkenden							
Totaal	19,6%	17,1%	19,9%	20,0%	31,5%	14,4%	12,8%
Mannen	4,3%	8,4%	3,3%	6,2%	23,3%	5,3%	2,1%
Vrouwen	40,4%	27,9%	41,1%	48,0%	43,2%	25,3%	24,6%
Waals Gewest							
Deeltijdse loontrekkenden							
Totaal	197.155	20.275	149.597	27.283	3.539	16.737	26.351
Mannen	31.190	7.205	20.415	3.570	2.491	4.715	5.199
Vrouwen	165.966	13.070	129.183	23.713	1.048	12.022	21.152
Geheel van de loontrekkenden							
Totaal	973.663	81.518	739.878	152.267	10.004	71.513	142.769
Mannen	568.519	48.021	422.704	97.793	7.211	40.810	79.934
Vrouwen	405.144	33.497	317.174	54.474	2.793	30.703	62.835
Percentage tewerkstelling deeltijds loontrekkenden							
Totaal	20,3%	24,9%	20,2%	17,9%	35,4%	23,4%	18,5%
Mannen	5,5%	15,0%	4,8%	3,6%	34,5%	11,6%	6,5%
Vrouwen	41,0%	39,0%	40,7%	43,5%	37,5%	39,2%	33,7%

jaar, PWA en gelegenhedswerk uitgezonderd), geslacht, leeftijd en woonplaats

Van 30 tot 34 jaar	Van 35 tot 39 jaar	Van 40 tot 44 jaar	Van 45 tot 49 jaar	Van 50 tot 54 jaar	Van 55 tot 59 jaar	Van 60 tot 64 jaar	
België							
Deeltijdse loontrekkenden							
106.169	126.812	102.622	79.368	58.872	25.896	8.209	Totaal
11.748	12.116	12.443	9.081	7.498	5.700	4.210	Mannen
94.420	114.697	90.179	70.288	51.374	20.196	3.999	Vrouwen
Geheel van de loontrekkenden							
539.886	548.275	485.978	419.802	320.000	139.612	31.981	Totaal
299.742	300.718	278.310	252.422	203.525	91.783	23.797	Mannen
240.144	247.557	207.668	167.380	116.475	47.829	8.184	Vrouwen
Percentage tewerkstelling deeltijds loontrekkenden							
19,7%	23,1%	21,1%	18,9%	18,4%	18,6%	25,7%	Totaal
3,9%	4,0%	4,5%	3,6%	3,7%	6,2%	17,7%	Mannen
39,3%	46,3%	43,4%	42,0%	44,1%	42,2%	48,9%	Vrouwen
Brussels Hoofdstedelijk Gewest							
Deeltijdse loontrekkenden							
7.508	6.327	5.720	4.553	3.851	2.934	744	Totaal
2.074	1.061	1.264	722	851	637	340	Mannen
5.434	5.266	4.456	3.831	3.000	2.297	403	Vrouwen
Geheel van de loontrekkenden							
49.303	43.083	36.961	32.258	27.900	16.334	4.743	Totaal
26.341	22.627	19.542	16.477	15.517	8.162	3.433	Mannen
22.962	20.457	17.419	15.780	12.384	8.172	1.309	Vrouwen
Percentage tewerkstelling deeltijds loontrekkenden							
15,2%	14,7%	15,5%	14,1%	13,8%	18,0%	15,7%	Totaal
7,9%	4,7%	6,5%	4,4%	5,5%	7,8%	9,9%	Mannen
23,7%	25,7%	25,6%	24,3%	24,2%	28,1%	30,8%	Vrouwen
Vlaams Gewest							
Deeltijdse loontrekkenden							
63.983	84.939	66.776	51.919	37.427	16.079	4.661	Totaal
4.798	6.939	7.306	6.007	5.287	3.906	2.817	Mannen
59.185	78.000	59.470	45.912	32.140	12.173	1.843	Vrouwen
Geheel van de loontrekkenden							
337.716	342.779	299.711	255.020	190.505	83.720	16.124	Totaal
186.773	187.459	172.931	156.271	123.733	57.972	12.495	Mannen
150.943	155.320	126.780	98.749	66.772	25.748	3.630	Vrouwen
Percentage tewerkstelling deeltijds loontrekkenden							
18,9%	24,8%	22,3%	20,4%	19,6%	19,2%	28,9%	Totaal
2,6%	3,7%	4,2%	3,8%	4,3%	6,7%	22,6%	Mannen
39,2%	50,2%	46,9%	46,5%	48,1%	47,3%	50,8%	Vrouwen
Waals Gewest							
Deeltijdse loontrekkenden							
34.678	35.546	30.125	22.896	17.595	6.884	2.805	Totaal
4.876	4.116	3.872	2.351	1.360	1.157	1.052	Mannen
29.802	31.431	26.253	20.545	16.234	5.726	1.752	Vrouwen
Geheel van de loontrekkenden							
152.866	162.413	149.306	132.524	101.594	39.558	11.114	Totaal
86.628	90.632	85.836	79.674	64.275	25.649	7.869	Mannen
66.239	71.781	63.470	52.850	37.319	13.909	3.245	Vrouwen
Percentage tewerkstelling deeltijds loontrekkenden							
22,7%	21,9%	20,2%	17,3%	17,3%	17,4%	25,2%	Totaal
5,6%	4,5%	4,5%	3,0%	2,1%	4,5%	13,4%	Mannen
45,0%	43,8%	41,4%	38,9%	43,5%	41,2%	54,0%	Vrouwen

T2.013

Enquête naar de arbeidskrachten 1999

Personen met een betrekking

Loontrekkenden : soort contract (onbepaalde duur of tijdelijk), geslacht, leeftijd en

Vast of tijdelijk werk	Totaal	Van 15 tot 24 jaar	Van 25 tot 49 jaar	50 jaar en meer	Van 15 tot 19 jaar	Van 20 tot 24 jaar	Van 25 tot 29 jaar
België							
Totaal loontrekkenden							
Totaal	3.346.571	327.193	2.518.809	500.569	50.017	277.175	503.744
Mannen	1.908.568	182.905	1.401.981	323.682	30.613	152.293	267.460
Vrouwen	1.438.003	144.288	1.116.828	176.888	19.405	124.883	236.284
Vast werk							
Totaal	3.016.813	214.010	2.317.577	485.226	18.298	195.712	429.239
Mannen	1.769.293	125.994	1.326.480	316.819	12.299	113.695	236.130
Vrouwen	1.247.520	88.016	991.096	168.407	5.999	82.018	193.108
Totaal tijdelijk werk							
Totaal	329.758	113.182	201.232	15.343	31.720	81.463	74.505
Mannen	139.275	56.911	75.501	6.863	18.314	38.598	31.329
Vrouwen	190.483	56.271	125.731	8.480	13.406	42.865	43.175
Uitzendarbeid							
Totaal	54.495	22.806	29.773	1.915	4.764	18.042	10.492
Mannen	31.809	13.705	16.871	1.233	2.961	10.743	5.913
Vrouwen	22.686	9.101	12.903	682	1.802	7.299	4.579
PWA							
Totaal	25.772	1.158	21.843	2.771	0	1.158	3.031
Mannen	4.278	254	3.320	705	0	254	400
Vrouwen	21.493	904	18.523	2.067	0	904	2.630
Opleiding							
Totaal	31.672	22.200	9.472	0	11.637	10.563	6.440
Mannen	20.380	14.660	5.720	0	8.355	6.305	3.838
Vrouwen	11.292	7.540	3.752	0	3.283	4.258	2.602
Studentencontract							
Totaal	15.440	14.473	967	0	8.929	5.544	751
Mannen	7.535	7.013	521	0	4.251	2.762	410
Vrouwen	7.906	7.460	446	0	4.678	2.782	341
Bepaalde duur							
Totaal	145.820	40.100	100.180	5.541	2.974	37.127	40.268
Mannen	55.591	16.534	36.369	2.688	1.201	15.333	15.519
Vrouwen	90.230	23.567	63.811	2.852	1.773	21.794	24.750
Ander							
Totaal	49.465	9.667	36.118	3.681	1.442	8.225	12.955
Mannen	17.572	3.623	12.290	1.658	967	2.656	5.249
Vrouwen	31.894	6.043	23.827	2.023	475	5.569	7.706
Gelegenheidswerk							
Totaal	7.093	2.779	2.880	1.435	1.974	805	567
Mannen	2.111	1.123	410	578	578	545	0
Vrouwen	4.982	1.656	2.470	857	1.396	260	567

woonplaats

Van 30 tot 34 jaar	Van 35 tot 39 jaar	Van 40 tot 44 jaar	Van 45 tot 49 jaar	Van 50 tot 54 jaar	Van 55 tot 59 jaar	60 jaar en meer	Vast of tijdelijk werk
							België
							Totaal loontrekkenden
544.756	553.923	490.858	425.528	322.644	140.007	37.918	Totaal
300.742	301.692	278.608	253.480	204.136	91.878	27.668	Mannen
244.014	252.231	212.250	172.048	118.508	48.130	10.250	Vrouwen
							Vast werk
497.787	520.520	464.870	405.161	314.711	136.216	34.300	Totaal
281.271	291.980	270.690	246.409	201.149	90.115	25.555	Mannen
216.516	228.541	194.180	158.752	113.562	46.100	8.745	Vrouwen
							Totaal tijdelijk werk
46.970	33.403	25.988	20.367	7.933	3.792	3.618	Totaal
19.471	9.712	7.918	7.071	2.987	1.762	2.113	Mannen
27.498	23.690	18.071	13.296	4.946	2.029	1.505	Vrouwen
							Uitzendarbeid
8.568	4.616	3.748	2.350	983	394	539	Totaal
5.018	2.254	2.163	1.523	666	267	301	Mannen
3.550	2.362	1.584	827	317	127	238	Vrouwen
							PWA
4.605	5.162	4.194	4.851	2.483	248	41	Totaal
836	974	298	812	569	95	41	Mannen
3.769	4.188	3.896	4.039	1.914	153	0	Vrouwen
							Opleiding
1.792	455	573	213	0	0	0	Totaal
1.124	263	378	118	0	0	0	Mannen
668	192	195	95	0	0	0	Vrouwen
							Studentencontract
111	0	105	0	0	0	0	Totaal
111	0	0	0	0	0	0	Mannen
0	0	105	0	0	0	0	Vrouwen
							Bepaalde duur
23.336	17.377	10.903	8.295	3.245	1.407	889	Totaal
9.673	5.002	3.134	3.041	1.352	631	705	Mannen
13.663	12.376	7.768	5.254	1.893	776	183	Vrouwen
							Ander
8.292	5.307	5.781	3.783	1.061	1.596	1.024	Totaal
2.545	1.221	1.944	1.331	358	770	530	Mannen
5.747	4.086	3.836	2.452	704	825	494	Vrouwen
							Gelegenheidswerk
265	486	686	875	162	148	1.125	Totaal
164	0	0	246	43	0	536	Mannen
101	486	686	630	119	148	590	Vrouwen

T2.013

Enquête naar de arbeidskrachten 1999

Personen met een betrekking

Loontrekkenden : soort contract (onbepaalde duur of tijdelijk), geslacht, leeftijd en

Vast of tijdelijk werk	Totaal	Van 15 tot 24 jaar	Van 25 tot 49 jaar	50 jaar en meer	Van 15 tot 19 jaar	Van 20 tot 24 jaar	Van 25 tot 29 jaar
Brussels Hoofdstedelijk Gewest							
Totaal loontrekkenden							
Totaal	285.362	21.882	213.352	50.127	2.522	19.360	51.075
Mannen	151.374	12.254	111.365	27.756	1.918	10.336	26.133
Vrouwen	133.988	9.628	101.988	22.372	604	9.024	24.942
Vast werk							
Totaal	256.050	14.815	193.095	48.140	690	14.125	42.164
Mannen	136.838	7.914	102.198	26.725	451	7.464	22.537
Vrouwen	119.212	6.901	90.896	21.415	239	6.661	19.627
Totaal tijdelijk werk							
Totaal	29.312	7.067	20.258	1.987	1.832	5.235	8.911
Mannen	14.537	4.339	9.166	1.031	1.467	2.872	3.596
Vrouwen	14.776	2.728	11.091	957	365	2.363	5.315
Uitzendarbeid							
Totaal	4.706	1.229	3.132	345	303	926	1.176
Mannen	2.677	858	1.623	197	241	617	669
Vrouwen	2.029	371	1.510	148	62	309	507
PWA							
Totaal	886	72	509	305	0	72	80
Mannen	396	72	81	243	0	72	0
Vrouwen	489	0	428	61	0	0	80
Opleiding							
Totaal	2.572	1.253	1.319	0	684	569	893
Mannen	1.825	1.088	737	0	684	404	464
Vrouwen	746	164	582	0	0	164	430
Studentencontract							
Totaal	1.483	1.091	392	0	551	540	281
Mannen	863	561	302	0	330	231	191
Vrouwen	621	530	90	0	221	309	90
Bepaalde duur							
Totaal	13.339	2.318	10.334	686	152	2.167	4.637
Mannen	5.875	1.368	4.371	136	152	1.216	1.702
Vrouwen	7.464	950	5.963	550	0	950	2.936
Ander							
Totaal	5.685	780	4.328	577	0	780	1.843
Mannen	2.577	234	1.889	454	0	234	570
Vrouwen	3.107	546	2.439	122	0	546	1.273
Gelegenheidswerk							
Totaal	642	324	243	75	142	182	0
Mannen	323	158	164	0	60	98	0
Vrouwen	319	166	79	75	82	84	0

woonplaats (vervolg)

Van 30 tot 34 jaar	Van 35 tot 39 jaar	Van 40 tot 44 jaar	Van 45 tot 49 jaar	Van 50 tot 54 jaar	Van 55 tot 59 jaar	60 jaar en meer	Vast of tijdelijk werk
Brussels Hoofdstedelijk Gewest							
Totaal loontrekkenden							
49.544	43.389	37.020	32.325	28.280	16.334	5.514	Totaal
26.505	22.708	19.542	16.477	15.760	8.162	3.834	Mannen
23.039	20.681	17.478	15.848	12.520	8.172	1.680	Vrouwen
Vast werk							
44.726	40.282	34.747	31.175	27.456	15.789	4.895	Totaal
23.994	21.489	18.359	15.819	15.357	7.866	3.502	Mannen
20.732	18.793	16.389	15.356	12.099	7.923	1.394	Vrouwen
Totaal tijdelijk werk							
4.817	3.107	2.273	1.149	824	545	618	Totaal
2.511	1.219	1.183	658	403	296	332	Mannen
2.306	1.889	1.089	491	421	249	286	Vrouwen
Uitzendarbeid							
939	442	426	149	88	0	258	Totaal
413	163	301	77	88	0	109	Mannen
526	279	126	72	0	0	148	Vrouwen
PWA							
76	227	59	67	305	0	0	Totaal
0	81	0	0	243	0	0	Mannen
76	146	59	67	61	0	0	Vrouwen
Opleiding							
263	82	81	0	0	0	0	Totaal
111	82	81	0	0	0	0	Mannen
152	0	0	0	0	0	0	Vrouwen
Studentencontract							
111	0	0	0	0	0	0	Totaal
111	0	0	0	0	0	0	Mannen
0	0	0	0	0	0	0	Vrouwen
Bepaalde duur							
2.468	1.579	999	651	357	191	138	Totaal
1.296	567	368	438	72	64	0	Mannen
1.173	1.012	631	213	285	127	138	Vrouwen
Ander							
795	699	708	283	0	354	223	Totaal
416	326	434	143	0	232	223	Mannen
379	373	274	139	0	122	0	Vrouwen
Gelegenheidswerk							
164	79	0	0	75	0	0	Totaal
164	0	0	0	0	0	0	Mannen
0	79	0	0	75	0	0	Vrouwen

T2.013

Enquête naar de arbeidskrachten 1999

Personen met een betrekking

Loontrekkenden : soort contract (onbepaalde duur of tijdelijk), geslacht, leeftijd en

Vast of tijdelijk werk	Totaal	Van 15 tot 24 jaar	Van 25 tot 49 jaar	50 jaar en meer	Van 15 tot 19 jaar	Van 20 tot 24 jaar	Van 25 tot 29 jaar
Vlaams Gewest							
Totaal loontrekkenden							
Totaal	2.072.513	222.519	1.555.291	294.703	36.916	185.603	307.945
Mannen	1.184.320	122.005	866.069	196.246	21.075	100.931	161.096
Vrouwen	888.193	100.514	689.222	98.457	15.842	84.672	146.849
Vast werk							
Totaal	1.878.096	149.221	1.443.464	285.411	14.789	134.432	269.301
Mannen	1.107.017	87.539	827.711	191.767	9.811	77.728	145.689
Vrouwen	771.079	61.682	615.753	93.644	4.979	56.703	123.612
Totaal tijdelijk werk							
Totaal	194.417	73.298	111.828	9.291	22.127	51.171	38.644
Mannen	77.303	34.466	38.358	4.479	11.264	23.202	15.407
Vrouwen	117.114	38.832	73.470	4.812	10.863	27.969	23.237
Uitzendarbeid							
Totaal	35.534	16.298	17.896	1.341	3.915	12.383	6.608
Mannen	20.185	9.825	9.552	807	2.319	7.506	3.616
Vrouwen	15.349	6.472	8.344	534	1.595	4.877	2.992
PWA							
Totaal	14.614	599	12.546	1.469	0	599	1.270
Mannen	1.826	134	1.524	169	0	134	103
Vrouwen	12.788	466	11.023	1.300	0	466	1.167
Opleiding							
Totaal	17.886	12.694	5.192	0	6.804	5.890	3.666
Mannen	10.928	7.476	3.452	0	4.320	3.156	2.336
Vrouwen	6.958	5.218	1.740	0	2.484	2.734	1.330
Studentencontract							
Totaal	11.005	10.754	251	0	6.879	3.875	251
Mannen	4.992	4.992	0	0	3.161	1.830	0
Vrouwen	6.013	5.763	251	0	3.718	2.044	251
Bepaalde duur							
Totaal	82.435	25.460	53.582	3.393	2.343	23.116	19.068
Mannen	27.900	9.312	16.513	2.075	782	8.530	6.332
Vrouwen	54.535	16.148	37.069	1.318	1.561	14.587	12.736
Ander							
Totaal	29.464	5.826	21.223	2.415	929	4.898	7.489
Mannen	10.678	2.340	7.199	1.140	572	1.767	3.020
Vrouwen	18.786	3.486	14.024	1.275	356	3.130	4.469
Gelegenheidswerk							
Totaal	3.479	1.667	1.137	675	1.257	410	292
Mannen	794	388	118	289	109	279	0
Vrouwen	2.685	1.279	1.020	386	1.148	131	292

woonplaats (vervolg)

Van 30 tot 34 jaar	Van 35 tot 39 jaar	Van 40 tot 44 jaar	Van 45 tot 49 jaar	Van 50 tot 54 jaar	Van 55 tot 59 jaar	60 jaar en meer	Vast of tijdelijk werk
Vlaams Gewest							
Totaal loontrekkenden							
340.119	345.899	302.989	258.339	191.772	83.921	19.010	Totaal
187.303	187.774	173.119	156.777	123.807	58.067	14.373	Mannen
152.816	158.125	129.870	101.562	67.965	25.855	4.637	Vrouwen
Vast werk							
315.335	325.977	287.165	245.685	186.524	81.968	16.919	Totaal
177.802	182.960	169.060	152.200	121.755	56.981	13.030	Mannen
137.534	143.017	118.105	93.486	64.769	24.986	3.889	Vrouwen
Totaal tijdelijk werk							
24.784	19.922	15.824	12.654	5.247	1.954	2.090	Totaal
9.501	4.814	4.058	4.577	2.051	1.085	1.343	Mannen
15.282	15.108	11.766	8.077	3.196	869	748	Vrouwen
Uitzendarbeid							
4.743	2.647	2.318	1.580	841	217	282	Totaal
2.763	1.046	1.076	1.051	525	91	192	Mannen
1.980	1.601	1.242	529	317	127	90	Vrouwen
PWA							
2.403	2.976	2.879	3.018	1.267	202	0	Totaal
530	315	188	388	74	95	0	Mannen
1.873	2.660	2.692	2.630	1.193	107	0	Vrouwen
Opleiding							
926	297	185	118	0	0	0	Totaal
722	181	95	118	0	0	0	Mannen
204	116	90	0	0	0	0	Vrouwen
Studentencontract							
0	0	0	0	0	0	0	Totaal
0	0	0	0	0	0	0	Mannen
0	0	0	0	0	0	0	Vrouwen
Bepaalde duur							
12.001	10.715	6.567	5.232	2.188	622	583	Totaal
4.044	2.586	1.492	2.059	1.095	397	583	Mannen
7.956	8.129	5.075	3.173	1.093	225	0	Vrouwen
Ander							
4.711	3.142	3.475	2.405	951	913	551	Totaal
1.442	686	1.208	843	358	503	279	Mannen
3.269	2.456	2.268	1.562	593	410	272	Vrouwen
Gelegenheidswerk							
0	145	399	301	0	0	675	Totaal
0	0	0	118	0	0	289	Mannen
0	145	399	183	0	0	386	Vrouwen

T2.013

Enquête naar de arbeidskrachten 1999

Personen met een betrekking

Loontrekkenden : soort contract (onbepaalde duur of tijdelijk), geslacht, leeftijd en

Vast of tijdelijk werk	Totaal	Van 15 tot 24 jaar	Van 25 tot 49 jaar	50 jaar en meer	Van 15 tot 19 jaar	Van 20 tot 24 jaar	Van 25 tot 29 jaar
Waals Gewest							
Totaal loontrekkenden							
Totaal	988.696	82.792	750.165	155.739	10.579	72.213	144.724
Mannen	572.874	48.646	424.548	99.680	7.620	41.026	80.231
Vrouwen	415.822	34.146	325.617	56.059	2.959	31.186	64.493
Vast werk							
Totaal	882.667	49.974	681.019	151.675	2.818	47.156	117.774
Mannen	525.438	30.540	396.571	98.327	2.037	28.503	67.904
Vrouwen	357.229	19.434	284.447	53.348	781	18.653	49.870
Totaal tijdelijk werk							
Totaal	106.029	32.818	69.147	4.064	7.761	25.057	26.949
Mannen	47.436	18.106	27.977	1.353	5.583	12.523	12.327
Vrouwen	58.593	14.712	41.170	2.712	2.178	12.533	14.623
Uitzendarbeid							
Totaal	14.254	5.280	8.745	230	546	4.734	2.708
Mannen	8.946	3.022	5.695	230	401	2.620	1.627
Vrouwen	5.308	2.258	3.049	0	145	2.113	1.081
PWA							
Totaal	10.272	486	8.788	998	0	486	1.680
Mannen	2.056	48	1.716	293	0	48	297
Vrouwen	8.216	438	7.072	705	0	438	1.383
Opleiding							
Totaal	11.215	8.253	2.961	0	4.150	4.104	1.881
Mannen	7.627	6.096	1.531	0	3.351	2.745	1.038
Vrouwen	3.588	2.158	1.430	0	799	1.359	842
Studentencontract							
Totaal	2.952	2.628	324	0	1.499	1.129	219
Mannen	1.680	1.461	219	0	760	701	219
Vrouwen	1.272	1.167	105	0	739	429	0
Bepaalde duur							
Totaal	50.047	12.322	36.263	1.462	479	11.843	16.563
Mannen	21.816	5.854	15.484	477	267	5.586	7.485
Vrouwen	28.231	6.468	20.779	984	211	6.257	9.078
Ander							
Totaal	14.317	3.060	10.567	690	513	2.547	3.623
Mannen	4.316	1.049	3.203	64	395	654	1.660
Vrouwen	10.001	2.011	7.364	626	119	1.893	1.964
Gelegenheidswerk							
Totaal	2.973	788	1.499	686	575	213	275
Mannen	994	577	128	289	408	168	0
Vrouwen	1.978	211	1.371	396	166	45	275

woonplaats (vervolg en einde)

Van 30 tot 34 jaar	Van 35 tot 39 jaar	Van 40 tot 44 jaar	Van 45 tot 49 jaar	Van 50 tot 54 jaar	Van 55 tot 59 jaar	60 jaar en meer	Vast of tijdelijk werk
							Waals Gewest
							Totaal loontrekkenden
155.094	164.634	150.849	134.864	102.593	39.752	13.395	Totaal
86.934	91.210	85.947	80.226	64.569	25.649	9.462	Mannen
68.159	73.424	64.902	54.639	38.023	14.103	3.933	Vrouwen
							Vast werk
137.725	154.261	142.958	128.300	100.731	38.459	12.485	Totaal
79.475	87.530	83.271	78.390	64.037	25.267	9.023	Mannen
58.250	66.731	59.686	49.910	36.694	13.192	3.462	Vrouwen
							Totaal tijdelijk werk
17.369	10.373	7.891	6.564	1.862	1.293	910	Totaal
7.459	3.680	2.676	1.836	533	381	439	Mannen
9.910	6.694	5.216	4.729	1.329	911	471	Vrouwen
							Uitzendarbeid
2.886	1.527	1.003	621	53	176	0	Totaal
1.842	1.045	787	395	53	176	0	Mannen
1.044	482	217	226	0	0	0	Vrouwen
							PWA
2.126	1.959	1.256	1.766	911	46	41	Totaal
307	578	110	424	251	0	41	Mannen
1.820	1.382	1.145	1.342	660	46	0	Vrouwen
							Opleiding
603	76	307	95	0	0	0	Totaal
291	0	202	0	0	0	0	Mannen
312	76	105	95	0	0	0	Vrouwen
							Studentencontract
0	0	105	0	0	0	0	Totaal
0	0	0	0	0	0	0	Mannen
0	0	105	0	0	0	0	Vrouwen
							Bepaalde duur
8.867	5.083	3.337	2.413	700	594	168	Totaal
4.333	1.848	1.274	545	185	170	122	Mannen
4.534	3.234	2.063	1.869	515	424	45	Vrouwen
							Ander
2.786	1.466	1.597	1.095	110	329	250	Totaal
687	209	303	344	0	35	29	Mannen
2.099	1.257	1.294	751	110	294	222	Vrouwen
							Gelegenheidswerk
101	262	287	574	87	148	450	Totaal
0	0	0	128	43	0	247	Mannen
101	262	287	446	44	148	204	Vrouwen

T2.014

Enquête naar de arbeidskrachten 1999

Personen met een betrekking

Afwijkend uurrooster en thuiswerk, geslacht, leeftijd en woonplaats

Arbeid	Totaal			Van 15 tot 24 jaar			Van 25 tot 34 jaar		
	Totaal	Mannen	Vrouwen	Totaal	Mannen	Vrouwen	Totaal	Mannen	Vrouwen
België									
's avonds									
Nooit	2.684.093	1.437.988	1.246.105	233.137	128.258	104.879	799.830	405.356	394.474
Soms	787.102	524.554	262.549	64.614	37.445	27.169	242.374	151.272	91.101
Gewoonlijk	332.963	230.126	102.837	32.616	19.748	12.868	103.146	68.385	34.761
Altijd	202.909	128.810	74.099	19.391	11.092	8.298	60.008	37.223	22.785
's nachts									
Nooit	3.427.005	1.886.329	1.540.676	299.167	160.633	138.534	1.022.375	529.690	492.685
Soms	379.049	286.677	92.372	31.389	20.916	10.472	117.279	84.200	33.080
Gewoonlijk	104.207	79.158	25.049	9.446	7.083	2.363	34.790	26.246	8.544
Altijd	96.807	69.313	27.494	9.756	7.912	1.845	30.913	22.101	8.812
Op zaterdag									
Nooit	2.536.161	1.450.577	1.085.584	216.741	133.877	82.864	758.602	410.437	348.166
Soms	749.205	473.133	276.072	59.695	30.017	29.679	225.689	135.813	89.876
Gewoonlijk	327.969	184.658	143.312	32.439	13.983	18.456	100.850	54.032	46.818
Altijd	393.733	213.110	180.623	40.882	18.667	22.216	120.216	61.955	58.261
Op zondag									
Nooit	3.103.539	1.777.977	1.325.562	273.161	157.584	115.577	933.662	508.924	424.739
Soms	529.421	328.963	200.458	40.328	19.868	20.460	155.542	87.855	67.687
Gewoonlijk	201.340	113.847	87.493	19.824	9.326	10.498	63.759	34.522	29.236
Altijd	172.768	100.691	72.077	16.444	9.764	6.680	52.394	30.936	21.459
Thuiswerk									
Nooit	3.478.808	1.996.737	1.482.071	334.913	188.297	146.616	1.071.468	589.798	481.670
Soms	218.544	146.287	72.258	5.348	2.842	2.506	60.945	35.767	25.178
Gewoonlijk	84.698	55.717	28.981	2.131	1.223	908	20.740	12.057	8.683
Altijd	225.018	122.737	102.281	7.366	4.181	3.185	52.204	24.615	27.589
Brussels Hoofdstedelijk Gewest									
's avonds									
Nooit	238.939	122.481	116.458	15.315	8.224	7.091	77.343	38.160	39.183
Soms	65.374	41.045	24.329	3.095	2.073	1.022	24.955	14.677	10.278
Gewoonlijk	18.384	13.494	4.890	1.491	1.094	397	7.291	4.926	2.365
Altijd	17.417	11.152	6.265	2.698	1.335	1.362	5.823	4.148	1.676
's nachts									
Nooit	301.944	159.672	142.272	20.363	11.037	9.326	101.143	51.734	49.409
Soms	26.016	19.326	6.690	985	744	240	9.452	6.367	3.084
Gewoonlijk	5.529	4.306	1.223	564	400	164	2.475	1.898	578
Altijd	6.624	4.866	1.757	687	546	142	2.343	1.912	431
Op zaterdag									
Nooit	234.741	123.639	111.102	15.217	8.720	6.497	77.013	38.717	38.297
Soms	65.657	40.683	24.974	3.578	1.918	1.660	24.618	14.985	9.632
Gewoonlijk	18.554	12.090	6.464	1.030	793	237	7.492	4.769	2.724
Altijd	21.162	11.759	9.403	2.774	1.296	1.478	6.290	3.440	2.850
Op zondag									
Nooit	272.569	144.854	127.715	18.405	10.334	8.071	89.532	46.091	43.441
Soms	45.943	29.368	16.575	1.692	910	782	18.155	11.135	7.020
Gewoonlijk	12.381	7.955	4.426	726	570	157	5.186	3.084	2.102
Altijd	9.220	5.994	3.225	1.775	912	863	2.540	1.602	938
Thuiswerk									
Nooit	299.466	163.646	135.820	21.994	12.420	9.574	103.411	55.724	47.688
Soms	21.250	12.937	8.313	232	148	84	6.678	3.326	3.352
Gewoonlijk	6.320	4.412	1.908	0	0	0	2.224	1.183	1.041
Altijd	13.078	7.176	5.901	373	159	214	3.100	1.679	1.421

Van 35 tot 44 jaar			Van 45 tot 54 jaar			55 jaar en meer			Arbeid
Totaal	Mannen	Vrouwen	Totaal	Mannen	Vrouwen	Totaal	Mannen	Vrouwen	
België									
's avonds									
829.743	422.286	407.456	626.069	355.875	270.193	195.316	126.213	69.103	Nooit
257.475	173.723	83.752	170.322	122.113	48.209	52.318	40.001	12.317	Soms
105.720	72.723	32.997	72.773	55.043	17.729	18.708	14.226	4.482	Gewoonlijk
64.612	43.191	21.420	43.229	27.307	15.922	15.670	9.997	5.673	Altijd
's nachts									
1.068.044	567.749	500.295	788.821	463.384	325.437	248.597	164.873	83.724	Nooit
124.567	95.424	29.142	82.558	67.273	15.285	23.256	18.864	4.392	Soms
33.618	25.208	8.410	22.554	17.692	4.863	3.800	2.929	871	Gewoonlijk
31.321	23.542	7.779	18.458	11.990	6.469	6.358	3.770	2.589	Altijd
Op zaterdag									
788.286	429.076	359.210	602.636	361.542	241.094	169.897	115.646	54.251	Nooit
248.281	157.894	90.387	163.876	112.933	50.943	51.663	36.477	15.186	Soms
106.448	60.247	46.201	67.278	42.445	24.833	20.953	13.950	7.004	Gewoonlijk
114.535	64.707	49.828	78.602	43.418	35.184	39.498	24.364	15.134	Altijd
Op zondag									
962.452	532.790	429.662	721.684	435.346	286.339	212.579	143.333	69.246	Nooit
180.840	113.682	67.157	115.221	80.346	34.876	37.490	27.212	10.278	Soms
66.053	37.326	28.727	39.819	24.882	14.938	11.885	7.791	4.094	Gewoonlijk
48.205	28.125	20.080	35.667	19.765	15.902	20.058	12.101	7.957	Altijd
Thuiswerk									
1.080.152	602.243	477.909	774.702	471.287	303.415	217.572	145.112	72.461	Nooit
75.762	51.148	24.614	55.611	39.369	16.242	20.878	17.161	3.717	Soms
26.877	17.435	9.442	24.579	16.775	7.803	10.371	8.227	2.145	Gewoonlijk
74.759	41.098	33.661	57.500	32.907	24.593	33.189	19.937	13.253	Altijd
Brussels Hoofdstedelijk Gewest									
's avonds									
68.462	34.516	33.946	53.743	27.979	25.763	24.076	13.601	10.475	Nooit
19.614	12.685	6.929	13.827	9.100	4.726	3.882	2.509	1.373	Soms
4.543	3.845	698	4.025	2.930	1.095	1.033	699	335	Gewoonlijk
3.862	2.448	1.413	3.739	2.359	1.381	1.295	862	434	Altijd
's nachts									
85.392	44.764	40.628	67.549	36.204	31.345	27.498	15.933	11.565	Nooit
8.233	6.600	1.633	5.508	4.379	1.129	1.840	1.236	603	Soms
984	784	201	1.231	1.020	212	274	205	69	Gewoonlijk
1.872	1.348	524	1.046	766	280	676	296	380	Altijd
Op zaterdag									
68.047	35.655	32.392	52.265	27.446	24.818	22.199	13.101	9.098	Nooit
18.640	12.125	6.515	14.254	9.100	5.154	4.568	2.555	2.013	Soms
4.183	2.691	1.492	4.463	3.021	1.441	1.387	816	570	Gewoonlijk
5.611	3.025	2.586	4.353	2.801	1.552	2.134	1.198	936	Altijd
Op zondag									
77.891	41.127	36.764	61.269	32.607	28.662	25.472	14.695	10.777	Nooit
13.640	9.156	4.485	9.147	6.318	2.829	3.309	1.849	1.460	Soms
2.923	1.976	948	2.846	1.889	957	699	437	263	Gewoonlijk
2.026	1.237	789	2.072	1.554	517	807	690	118	Altijd
Thuiswerk									
83.668	45.306	38.361	64.434	35.485	28.949	25.959	14.711	11.248	Nooit
6.990	4.714	2.276	5.473	3.515	1.958	1.878	1.234	643	Soms
2.124	1.655	468	1.630	1.291	339	342	283	59	Gewoonlijk
3.699	1.820	1.879	3.797	2.078	1.720	2.108	1.442	667	Altijd

T2.014

Enquête naar de arbeidskrachten 1999

Personen met een betrekking

Afwijkend uurrooster en thuiswerk, geslacht, leeftijd en woonplaats (vervolg en einde)

Arbeid	Totaal			Van 15 tot 24 jaar			Van 25 tot 34 jaar		
	Totaal	Mannen	Vrouwen	Totaal	Mannen	Vrouwen	Totaal	Mannen	Vrouwen
Vlaams Gewest									
's avonds									
Nooit	1.632.535	871.925	760.610	157.064	84.727	72.337	487.010	242.913	244.097
Soms	466.022	305.974	160.048	43.151	23.522	19.629	143.053	87.199	55.854
Gewoonlijk	242.130	166.146	75.984	25.225	15.508	9.717	75.168	49.760	25.408
Altijd	135.436	87.399	48.037	12.370	7.163	5.207	39.090	24.941	14.149
's nachts									
Nooit	2.122.667	1.169.779	952.888	202.680	106.150	96.530	633.374	325.570	307.804
Soms	220.666	164.394	56.273	22.262	14.882	7.380	69.003	48.561	20.442
Gewoonlijk	70.507	52.798	17.709	6.451	4.893	1.558	23.485	17.493	5.992
Altijd	62.283	44.474	17.809	6.417	4.995	1.422	18.461	13.190	5.270
Op zaterdag									
Nooit	1.582.339	915.713	666.626	150.923	92.425	58.499	476.105	257.741	218.364
Soms	416.183	260.386	155.797	36.185	17.494	18.690	121.316	72.356	48.960
Gewoonlijk	216.340	118.144	98.196	23.178	9.883	13.295	65.128	33.400	31.728
Altijd	261.262	137.202	124.060	27.524	11.118	16.406	81.774	41.317	40.456
Op zondag									
Nooit	1.938.544	1.119.172	819.372	187.674	106.349	81.325	586.666	318.630	268.036
Soms	295.045	177.491	117.553	25.322	11.917	13.406	83.504	45.241	38.263
Gewoonlijk	129.705	70.424	59.281	14.406	6.786	7.620	40.050	20.750	19.300
Altijd	112.830	64.357	48.473	10.408	5.869	4.539	34.103	20.193	13.910
Thuiswerk									
Nooit	2.155.556	1.234.684	920.872	227.485	125.450	102.036	661.498	360.453	301.045
Soms	128.682	87.041	41.641	4.051	2.129	1.921	36.514	21.677	14.837
Gewoonlijk	51.460	34.233	17.227	1.451	934	516	12.853	7.903	4.950
Altijd	140.426	75.487	64.939	4.824	2.407	2.417	33.457	14.780	18.676
Waals Gewest									
's avonds									
Nooit	812.619	443.582	369.037	60.758	35.307	25.451	235.476	124.282	111.194
Soms	255.707	177.536	78.171	18.368	11.850	6.517	74.365	49.396	24.969
Gewoonlijk	72.449	50.485	21.964	5.900	3.146	2.754	20.686	13.699	6.988
Altijd	50.056	30.259	19.797	4.322	2.594	1.729	15.095	8.134	6.961
's nachts									
Nooit	1.002.394	556.878	445.516	76.124	43.446	32.678	287.858	152.385	135.473
Soms	132.367	102.958	29.409	8.142	5.290	2.852	38.825	29.272	9.553
Gewoonlijk	28.171	22.054	6.117	2.431	1.790	641	8.830	6.856	1.974
Altijd	27.900	19.973	7.927	2.651	2.371	280	10.109	6.998	3.111
Op zaterdag									
Nooit	719.081	411.225	307.856	50.600	32.732	17.868	205.484	113.979	91.505
Soms	267.365	172.065	95.300	19.933	10.605	9.328	79.756	48.471	31.284
Gewoonlijk	93.076	54.424	38.652	8.231	3.307	4.924	28.230	15.864	12.366
Altijd	111.309	64.149	47.161	10.584	6.253	4.331	32.152	17.197	14.955
Op zondag									
Nooit	892.426	513.950	378.475	67.082	40.902	26.180	257.465	144.203	113.262
Soms	188.433	122.104	66.330	13.313	7.041	6.272	53.883	31.479	22.405
Gewoonlijk	59.253	35.468	23.785	4.692	1.971	2.721	18.523	10.688	7.834
Altijd	50.719	30.340	20.379	4.261	2.983	1.278	15.751	9.141	6.611
Thuiswerk									
Nooit	1.023.787	598.407	425.379	85.433	50.427	35.006	306.559	173.621	132.938
Soms	68.612	46.309	22.303	1.066	565	500	17.754	10.764	6.990
Gewoonlijk	26.918	17.071	9.847	680	288	391	5.663	2.970	2.692
Altijd	71.514	40.074	31.440	2.169	1.616	554	15.647	8.155	7.492

Van 35 tot 44 jaar			Van 45 tot 54 jaar			55 jaar en meer			Arbeid
Totaal	Mannen	Vrouwen	Totaal	Mannen	Vrouwen	Totaal	Mannen	Vrouwen	
Vlaams Gewest									
's avonds									
507.426	256.355	251.072	367.361	211.795	155.565	113.674	76.135	37.539	Nooit
152.932	102.452	50.480	97.818	69.721	28.097	29.067	23.080	5.988	Soms
78.046	52.527	25.519	51.619	39.312	12.307	12.072	9.039	3.033	Gewoonlijk
44.255	29.224	15.031	29.255	18.744	10.511	10.465	7.326	3.139	Altijd
's nachts									
666.257	353.050	313.207	473.910	284.430	189.480	146.446	100.579	45.866	Nooit
71.836	54.466	17.370	44.999	35.820	9.179	12.567	10.665	1.902	Soms
23.616	17.356	6.260	14.705	11.323	3.382	2.251	1.732	518	Gewoonlijk
20.951	15.686	5.265	12.439	7.999	4.440	4.015	2.603	1.412	Altijd
Op zaterdag									
492.028	270.075	221.953	364.235	225.603	138.632	99.049	69.869	29.179	Nooit
142.118	88.890	53.228	88.862	60.752	28.110	27.704	20.894	6.809	Soms
72.580	39.695	32.885	42.743	26.154	16.589	12.712	9.012	3.700	Gewoonlijk
75.935	41.898	34.036	50.214	27.064	23.150	25.815	15.804	10.010	Altijd
Op zondag									
603.561	336.279	267.282	436.340	271.050	165.291	124.303	86.865	37.438	Nooit
103.638	62.390	41.249	61.388	41.499	19.890	21.192	16.445	4.747	Soms
44.211	23.941	20.271	24.349	14.445	9.904	6.689	4.502	2.187	Gewoonlijk
31.249	17.949	13.300	23.975	12.579	11.396	13.095	7.767	5.327	Altijd
Thuiswerk									
671.830	372.827	299.003	465.416	286.094	179.321	129.327	89.860	39.466	Nooit
46.111	30.771	15.340	31.465	23.171	8.294	10.541	9.292	1.249	Soms
16.418	10.865	5.553	15.119	10.308	4.811	5.619	4.222	1.397	Gewoonlijk
48.301	26.095	22.206	34.054	19.999	14.054	19.792	12.205	7.587	Altijd
Waals Gewest									
's avonds									
253.854	131.415	122.439	204.965	116.101	88.864	57.566	36.477	21.089	Nooit
84.929	58.586	26.343	58.676	43.291	15.386	19.368	14.412	4.956	Soms
23.132	16.351	6.781	17.129	12.801	4.328	5.603	4.489	1.114	Gewoonlijk
16.495	11.518	4.976	10.235	6.205	4.030	3.910	1.809	2.101	Altijd
's nachts									
316.395	169.935	146.460	247.363	142.750	104.612	74.654	48.361	26.293	Nooit
44.498	34.359	10.140	32.051	27.074	4.977	8.849	6.963	1.886	Soms
9.018	7.068	1.950	6.617	5.348	1.269	1.275	992	284	Gewoonlijk
8.498	6.508	1.990	4.974	3.225	1.749	1.667	871	797	Altijd
Op zaterdag									
228.211	123.346	104.865	186.136	108.492	77.644	48.649	32.676	15.974	Nooit
87.523	56.879	30.644	60.761	43.082	17.680	19.392	13.028	6.364	Soms
29.686	17.862	11.825	20.073	13.270	6.803	6.855	4.121	2.734	Gewoonlijk
32.989	19.784	13.206	24.035	13.554	10.481	11.550	7.361	4.188	Altijd
Op zondag									
280.999	155.384	125.616	224.075	131.689	92.387	62.804	41.773	21.031	Nooit
63.561	42.137	21.424	44.686	32.529	12.157	12.990	8.917	4.072	Soms
18.919	11.410	7.509	12.624	8.548	4.076	4.496	2.852	1.645	Gewoonlijk
14.930	8.940	5.991	9.620	5.632	3.988	6.156	3.644	2.511	Altijd
Thuiswerk									
324.655	184.110	140.545	244.852	149.708	95.145	62.287	40.541	21.746	Nooit
22.661	15.662	6.998	18.673	12.683	5.989	8.460	6.634	1.825	Soms
8.335	4.915	3.421	7.831	5.177	2.654	4.410	3.721	689	Gewoonlijk
22.759	13.183	9.576	19.650	10.830	8.820	11.289	6.290	5.000	Altijd

T2.015

Enquête naar de arbeidskrachten 1999

Personen met een betrekking

Afwijkend uurrooster en thuiswerk, economische activiteit NACE, geslacht en

Arbeid	Sectie van de NACE							
	Totaal activiteiten	Primaire sector	Secundaire sector					Tertiaire
		A en B	Totaal secundaire sector	C	D	E	F	Totaal tertiaire sector
België								
's avonds								
Nooit								
Totaal	2.684.093	36.018	730.647	6.812	471.819	24.043	227.974	1.917.428
Mannen	1.437.988	24.029	574.914	5.465	339.387	19.742	210.320	839.045
Vrouwen	1.246.105	11.989	155.734	1.347	132.432	4.300	17.654	1.078.383
Soms								
Totaal	787.102	20.156	199.369	2.253	159.450	7.819	29.847	567.578
Mannen	524.554	14.544	174.104	1.886	136.714	7.624	27.881	335.905
Vrouwen	262.549	5.612	25.264	367	22.736	196	1.966	231.672
Gewoonlijk								
Totaal	332.963	10.181	107.930	787	94.734	1.450	10.959	214.852
Mannen	230.126	6.995	92.932	558	80.484	1.450	10.441	130.198
Vrouwen	102.837	3.187	14.998	229	14.250	0	518	84.653
Altijd								
Totaal	202.909	13.108	29.489	367	24.946	208	3.968	160.312
Mannen	128.810	9.291	26.125	230	21.973	208	3.713	93.394
Vrouwen	74.099	3.817	3.364	137	2.972	0	255	66.917
's nachts								
Nooit								
Totaal	3.427.005	55.675	910.166	8.693	612.012	26.653	262.808	2.461.164
Mannen	1.886.329	37.042	717.505	6.929	445.736	22.191	242.649	1.131.782
Vrouwen	1.540.676	18.633	192.661	1.764	166.277	4.462	20.158	1.329.382
Soms								
Totaal	379.049	18.230	101.265	1.247	85.791	6.027	8.200	259.554
Mannen	286.677	13.712	96.768	1.031	81.662	5.993	8.082	176.197
Vrouwen	92.372	4.517	4.497	216	4.129	34	118	83.357
Gewoonlijk								
Totaal	104.207	3.174	28.760	0	27.506	661	593	72.273
Mannen	79.158	2.375	28.073	0	26.819	661	593	48.711
Vrouwen	25.049	800	688	0	688	0	0	23.562
Altijd								
Totaal	96.807	2.386	27.243	278	25.639	179	1.146	67.178
Mannen	69.313	1.731	25.729	178	24.342	179	1.030	41.854
Vrouwen	27.494	655	1.514	101	1.297	0	116	25.324
Op zaterdag								
Nooit								
Totaal	2.536.161	24.212	828.974	6.317	585.039	24.038	213.579	1.682.975
Mannen	1.450.577	16.884	652.461	5.232	430.556	19.932	196.741	781.232
Vrouwen	1.085.584	7.328	176.513	1.085	154.483	4.106	16.839	901.743
Soms								
Totaal	749.205	13.517	152.660	1.973	103.157	7.973	39.557	583.028
Mannen	473.133	10.283	139.095	1.757	91.944	7.677	37.717	323.756
Vrouwen	276.072	3.234	13.566	216	11.213	297	1.839	259.272
Gewoonlijk								
Totaal	327.969	10.209	49.298	480	37.516	1.275	10.027	268.462
Mannen	184.658	6.876	45.510	275	34.815	1.182	9.238	132.271
Vrouwen	143.312	3.333	3.787	205	2.701	93	789	136.191
Altijd								
Totaal	393.733	31.526	36.503	1.448	25.237	233	9.585	325.704
Mannen	213.110	20.816	31.010	874	21.244	233	8.659	161.284
Vrouwen	180.623	10.710	5.493	574	3.994	0	926	164.420

woonplaats

Sectie van de NACE

sector

G	H	I	J	K	L	M	N	O	Pen Q	Arbeid
België										
's avonds										
Nooit										
429.599	40.052	173.272	125.473	201.638	289.944	275.100	253.645	98.198	30.508	Totaal
210.988	14.120	124.996	61.996	97.649	145.124	83.179	54.175	37.728	9.090	Mannen
218.611	25.932	48.276	63.476	103.989	144.820	191.921	199.470	60.470	21.418	Vrouwen
Soms										
102.299	26.523	72.519	24.520	63.941	72.423	39.366	122.937	35.293	7.757	Totaal
60.537	13.663	64.713	19.013	45.343	57.700	15.952	34.882	19.506	4.597	Mannen
41.761	12.860	7.806	5.507	18.598	14.723	23.414	88.056	15.786	3.160	Vrouwen
Gewoonlijk										
31.923	25.342	31.599	6.358	22.093	17.773	15.131	47.572	14.793	2.268	Totaal
20.942	15.423	26.524	5.257	16.464	15.230	7.113	12.202	9.632	1.413	Mannen
10.981	9.919	5.075	1.101	5.629	2.543	8.018	35.370	5.162	855	Vrouwen
Altijd										
25.622	44.205	18.708	4.585	16.823	6.152	9.847	25.127	8.564	680	Totaal
17.680	24.284	15.207	3.798	10.018	4.016	3.125	9.816	5.346	105	Mannen
7.942	19.922	3.500	787	6.805	2.136	6.722	15.311	3.218	574	Vrouwen
's nachts										
Nooit										
555.136	85.166	216.519	156.882	276.384	318.367	331.438	345.259	138.275	37.739	Totaal
284.974	36.358	160.753	86.365	146.315	161.550	105.472	78.401	58.520	13.073	Mannen
270.161	48.808	55.766	70.517	130.068	156.817	225.966	266.858	79.755	24.666	Vrouwen
Soms										
20.784	22.750	47.260	2.796	19.976	53.941	5.875	71.069	12.434	2.670	Totaal
14.012	13.121	43.494	2.753	16.551	47.838	2.984	24.395	9.194	1.855	Mannen
6.772	9.629	3.767	43	3.424	6.103	2.890	46.674	3.240	815	Vrouwen
Gewoonlijk										
4.393	13.764	17.263	489	3.885	10.328	1.237	17.016	3.309	588	Totaal
3.447	8.861	14.978	399	3.269	9.763	503	4.564	2.689	238	Mannen
946	4.903	2.285	90	616	565	734	12.452	620	350	Vrouwen
Altijd										
9.129	14.442	15.055	769	4.250	3.656	895	15.936	2.830	215	Totaal
7.714	9.150	12.215	547	3.337	2.919	409	3.715	1.809	38	Mannen
1.415	5.293	2.840	222	913	737	486	12.221	1.021	177	Vrouwen
Op zaterdag										
Nooit										
246.620	31.258	177.509	124.856	212.656	280.648	292.959	217.164	66.355	32.949	Totaal
144.173	12.296	132.486	64.972	105.252	140.963	89.845	51.964	28.694	10.585	Mannen
102.447	18.962	45.023	59.884	107.404	139.685	203.113	165.199	37.661	22.364	Vrouwen
Soms										
105.272	25.909	75.701	19.608	58.099	78.982	30.696	147.616	34.953	6.193	Totaal
56.966	13.788	64.617	13.649	40.997	60.432	11.859	39.678	18.445	3.324	Mannen
48.306	12.120	11.084	5.958	17.102	18.550	18.837	107.938	16.508	2.870	Vrouwen
Gewoonlijk										
71.737	24.668	27.994	7.815	19.595	21.263	8.978	65.710	19.536	1.165	Totaal
31.277	12.760	22.517	5.440	15.051	16.943	4.321	11.639	11.434	889	Mannen
40.460	11.909	5.478	2.376	4.544	4.320	4.656	54.071	8.101	277	Vrouwen
Altijd										
165.813	54.287	14.893	8.657	14.145	5.398	6.812	18.791	36.004	904	Totaal
77.731	28.645	11.820	6.003	8.173	3.732	3.343	7.793	13.638	406	Mannen
88.082	25.642	3.073	2.654	5.972	1.667	3.469	10.998	22.366	497	Vrouwen

T2.015

Enquête naar de arbeidskrachten 1999

Personen met een betrekking

Afwijkend uurrooster en thuiswerk, economische activiteit NACE, geslacht en

Arbeid	Sectie van de NACE							
	Totaal activiteiten	Primaire sector	Secundaire sector				Tertiaire	
		A en B	Totaal secundaire sector	C	D	E	F	Totaal tertiaire sector
Op zondag								
Nooit								
Totaal	3.103.539	32.553	931.115	7.580	645.427	25.544	252.564	2.139.870
Mannen	1.777.977	23.033	742.628	6.238	482.234	21.183	232.973	1.012.316
Vrouwen	1.325.562	9.521	188.487	1.342	163.193	4.361	19.591	1.127.554
Soms								
Totaal	529.421	12.567	86.404	1.237	62.049	7.058	16.060	430.450
Mannen	328.963	9.547	79.735	1.147	56.224	6.923	15.440	239.682
Vrouwen	200.458	3.020	6.669	90	5.825	135	620	190.769
Gewoonlijk								
Totaal	201.340	7.582	31.511	104	28.159	918	2.330	162.247
Mannen	113.847	5.480	30.084	30	26.959	918	2.178	78.283
Vrouwen	87.493	2.102	1.427	74	1.200	0	153	83.964
Altijd								
Totaal	172.768	26.762	18.405	1.298	15.314	0	1.793	127.601
Mannen	100.691	16.800	15.629	724	13.141	0	1.764	68.262
Vrouwen	72.077	9.962	2.777	574	2.173	0	30	59.339
Thuiswerk								
Nooit								
Totaal	3.478.808	48.422	979.476	9.168	695.657	30.775	243.877	2.450.910
Mannen	1.996.737	34.034	795.176	7.426	534.815	26.471	226.463	1.167.527
Vrouwen	1.482.071	14.388	184.300	1.742	160.841	4.304	17.413	1.283.382
Soms								
Totaal	218.544	4.186	47.611	429	30.348	1.998	14.836	166.748
Mannen	146.287	3.258	40.055	339	24.230	1.806	13.680	102.974
Vrouwen	72.258	928	7.556	90	6.118	192	1.156	63.774
Gewoonlijk								
Totaal	84.698	3.823	15.861	0	9.708	416	5.738	65.014
Mannen	55.717	2.688	14.548	0	8.627	416	5.505	38.481
Vrouwen	28.981	1.135	1.313	0	1.081	0	233	26.533
Altijd								
Totaal	225.018	23.034	24.487	622	15.237	331	8.296	177.497
Mannen	122.737	14.879	18.296	373	10.886	331	6.706	89.562
Vrouwen	102.281	8.155	6.190	249	4.351	0	1.590	87.935

woonplaats (vervolg)

Sectie van de NACE

sector										Arbeid
G	H	I	J	K	L	M	N	O	P en Q	
										Op zondag
										Nooit
468.572	44.467	213.409	151.463	253.727	299.130	306.827	254.418	112.126	35.733	Totaal
249.510	18.877	161.137	82.214	131.693	150.818	95.935	65.990	44.310	11.833	Mannen
219.062	25.590	52.273	69.249	122.034	148.312	210.892	188.428	67.816	23.899	Vrouwen
										Soms
59.389	24.996	54.040	6.940	36.559	66.559	23.358	129.182	24.996	4.432	Totaal
31.629	13.105	46.888	6.000	27.433	53.802	9.310	33.991	14.952	2.571	Mannen
27.760	11.891	7.151	940	9.126	12.758	14.048	95.191	10.043	1.861	Vrouwen
										Gewoonlijk
21.469	20.218	20.270	1.313	9.504	16.717	6.807	56.033	9.332	587	Totaal
9.649	10.795	17.174	975	7.486	14.483	2.815	8.124	6.389	394	Mannen
11.820	9.423	3.095	338	2.018	2.234	3.992	47.908	2.943	193	Vrouwen
										Altijd
40.012	46.442	8.378	1.221	4.705	3.886	2.453	9.648	10.395	460	Totaal
19.359	24.712	6.240	875	2.862	2.968	1.309	2.969	6.561	407	Mannen
20.653	21.730	2.138	346	1.844	918	1.144	6.679	3.834	54	Vrouwen
										Thuiswerk
										Nooit
493.423	114.651	279.751	135.893	241.073	364.252	261.706	396.743	126.198	37.220	Totaal
251.313	56.146	219.059	70.821	125.806	205.636	81.392	88.469	56.265	12.621	Mannen
242.110	58.505	60.692	65.072	115.267	158.617	180.313	308.274	69.934	24.600	Vrouwen
										Soms
31.706	2.642	9.135	13.991	28.822	15.699	34.646	19.735	8.569	1.803	Totaal
21.851	1.376	6.896	11.145	20.336	12.098	12.879	9.447	5.666	1.281	Mannen
9.855	1.266	2.239	2.845	8.485	3.601	21.767	10.288	2.904	523	Vrouwen
										Gewoonlijk
11.638	2.100	2.814	4.539	11.738	2.782	17.010	6.709	4.455	1.229	Totaal
7.419	1.169	2.058	3.496	8.451	2.079	7.001	3.028	2.862	917	Mannen
4.219	932	756	1.043	3.286	702	10.009	3.681	1.593	312	Vrouwen
										Altijd
52.675	16.730	4.397	6.513	22.863	3.559	26.082	26.094	17.625	959	Totaal
29.565	8.800	3.426	4.602	14.880	2.258	8.096	10.131	7.419	386	Mannen
23.111	7.930	971	1.912	7.983	1.301	17.986	15.963	10.206	573	Vrouwen

woonplaats (vervolg)

Sectie van de NACE

sector

Brussels Hoofdstedelijk Gewest

G	H	I	J	K	L	M	N	O	P en Q	Arbeid
's avonds										
Nooit										
41.303	8.448	13.827	15.429	31.374	26.411	19.344	22.206	11.656	9.855	Totaal
23.094	3.937	9.586	7.179	15.132	13.904	6.444	6.012	3.907	3.095	Mannen
18.209	4.512	4.241	8.250	16.242	12.507	12.900	16.194	7.750	6.760	Vrouwen
Soms										
6.761	3.269	5.921	2.219	10.231	6.870	3.896	9.286	5.012	3.606	Totaal
3.859	2.174	5.057	1.513	6.980	4.734	1.642	3.527	2.664	2.357	Mannen
2.903	1.095	864	706	3.252	2.135	2.254	5.760	2.348	1.248	Vrouwen
Gewoonlijk										
1.112	1.914	2.115	324	3.474	1.206	1.015	2.033	2.109	736	Totaal
745	1.333	1.813	250	2.916	935	634	900	1.234	590	Mannen
368	580	302	74	557	272	381	1.133	876	145	Vrouwen
Altijd										
1.570	4.591	1.052	265	4.318	608	820	1.413	1.516	146	Totaal
1.262	3.188	762	167	2.749	383	303	325	901	67	Mannen
308	1.402	290	98	1.569	225	517	1.088	615	79	Vrouwen
's nachts										
Nooit										
49.010	13.809	17.085	17.728	45.260	30.729	24.434	28.262	16.716	13.218	Totaal
27.810	7.293	12.122	8.690	24.289	16.468	8.654	7.750	6.415	5.421	Mannen
21.201	6.516	4.963	9.038	20.970	14.261	15.779	20.512	10.301	7.797	Vrouwen
Soms										
1.168	1.914	3.657	418	2.640	3.789	641	4.962	2.102	935	Totaal
581	1.463	3.298	418	2.114	3.053	368	2.399	1.263	578	Mannen
587	451	359	0	526	735	273	2.563	839	357	Vrouwen
Gewoonlijk										
315	812	1.140	90	255	422	0	637	1.026	190	Totaal
315	614	918	0	255	346	0	383	723	111	Mannen
0	198	222	90	0	76	0	254	303	79	Vrouwen
Altijd										
254	1.687	1.032	0	1.242	155	0	1.078	450	0	Totaal
254	1.262	880	0	1.119	89	0	232	304	0	Mannen
0	425	152	0	123	66	0	845	145	0	Vrouwen
Op zaterdag										
Nooit										
30.538	7.568	14.785	16.170	35.027	25.963	20.372	20.489	10.481	11.505	Totaal
19.130	3.638	10.438	7.579	17.339	12.856	6.879	5.624	3.911	4.151	Mannen
11.408	3.931	4.346	8.591	17.688	13.107	13.493	14.865	6.570	7.354	Vrouwen
Soms										
8.036	4.077	5.171	1.813	10.122	7.230	3.144	11.305	5.362	2.424	Totaal
3.957	2.685	4.351	1.366	6.967	5.576	1.270	4.328	2.648	1.606	Mannen
4.079	1.392	820	447	3.155	1.654	1.874	6.977	2.714	818	Vrouwen
Gewoonlijk										
2.409	1.879	2.483	255	2.409	1.819	1.134	2.267	1.880	414	Totaal
1.031	1.093	2.110	164	2.197	1.440	643	664	929	353	Mannen
1.377	786	373	90	212	378	491	1.603	951	61	Vrouwen
Altijd										
9.764	4.698	475	0	1.838	83	424	877	2.571	0	Totaal
4.841	3.217	319	0	1.273	83	230	148	1.217	0	Mannen
4.923	1.481	156	0	565	0	194	729	1.354	0	Vrouwen

T2.015

Enquête naar de arbeidskrachten 1999

Personen met een betrekking

Afwijkend uurrooster en thuiswerk, economische activiteit NACE, geslacht en

Arbeid	Sectie van de NACE							
	Totaal activiteiten	Primaire sector	Secundaire sector				Tertiaire	
		A en B	Totaal secundaire sector	C	D	E	F	Totaal tertiaire sector
Op zondag								
Nooit								
Totaal	272.569	383	44.722	648	28.851	2.193	13.031	227.464
Mannen	144.854	383	34.484	402	20.617	1.420	12.046	109.987
Vrouwen	127.715	0	10.238	246	8.234	773	985	117.477
Soms								
Totaal	45.943	84	4.201	83	3.084	415	618	41.659
Mannen	29.368	84	3.579	83	2.463	415	618	25.705
Vrouwen	16.575	0	621	0	621	0	0	15.954
Gewoonlijk								
Totaal	12.381	0	1.185	74	874	0	237	11.196
Mannen	7.955	0	1.111	0	874	0	237	6.844
Vrouwen	4.426	0	74	74	0	0	0	4.352
Altijd								
Totaal	9.220	0	276	0	276	0	0	8.944
Mannen	5.994	0	276	0	276	0	0	5.718
Vrouwen	3.225	0	0	0	0	0	0	3.225
Thuiswerk								
Nooit								
Totaal	299.466	304	46.287	723	29.859	2.388	13.318	252.874
Mannen	163.646	304	36.207	402	21.794	1.678	12.333	127.135
Vrouwen	135.820	0	10.081	321	8.065	710	985	125.739
Soms								
Totaal	21.250	82	2.293	0	1.982	144	167	18.875
Mannen	12.937	82	1.636	0	1.388	81	167	11.219
Vrouwen	8.313	0	657	0	594	63	0	7.656
Gewoonlijk								
Totaal	6.320	82	777	0	537	75	165	5.461
Mannen	4.412	82	777	0	537	75	165	3.553
Vrouwen	1.908	0	0	0	0	0	0	1.908
Altijd								
Totaal	13.078	0	1.027	83	707	0	236	12.051
Mannen	7.176	0	831	83	511	0	236	6.346
Vrouwen	5.901	0	196	0	196	0	0	5.706

woonplaats (vervolg)

Sectie van de NACE

sector										Arbeid
G	H	I	J	K	L	M	N	O	P en Q	
										Op zondag
										Nooit
44.636	10.235	16.676	16.803	40.233	27.795	21.929	22.944	14.194	12.019	Totaal
25.230	5.526	11.970	7.992	20.870	14.458	7.192	6.736	5.421	4.591	Mannen
19.406	4.709	4.706	8.811	19.364	13.336	14.737	16.208	8.773	7.428	Vrouwen
										Soms
3.332	3.318	4.102	1.260	6.869	5.716	1.732	9.699	3.574	2.056	Totaal
1.803	2.130	3.412	1.033	4.965	4.292	1.117	3.685	1.953	1.313	Mannen
1.529	1.188	690	227	1.904	1.424	615	6.013	1.621	743	Vrouwen
										Gewoonlijk
612	1.482	1.822	174	1.460	1.500	1.038	1.658	1.182	268	Totaal
396	924	1.598	83	1.307	1.122	412	258	536	206	Mannen
216	558	224	90	153	378	626	1.400	646	61	Vrouwen
										Altijd
2.168	3.186	313	0	834	83	376	639	1.344	0	Totaal
1.531	2.052	237	0	635	83	302	85	794	0	Mannen
637	1.135	76	0	199	0	74	554	550	0	Vrouwen
										Thuiswerk
										Nooit
46.298	16.854	21.772	15.934	40.380	32.402	18.309	30.667	17.488	12.768	Totaal
26.063	9.914	16.437	7.491	21.149	18.129	6.721	9.076	7.106	5.049	Mannen
20.235	6.940	5.335	8.443	19.231	14.273	11.588	21.592	10.382	7.720	Vrouwen
										Soms
2.693	286	811	1.917	4.468	2.130	2.702	1.929	934	1.005	Totaal
1.892	228	525	1.232	3.131	1.533	696	616	656	712	Mannen
801	59	286	685	1.338	597	2.006	1.313	278	293	Vrouwen
										Gewoonlijk
145	74	150	243	1.689	219	1.662	207	725	345	Totaal
71	0	76	243	1.477	219	726	146	313	282	Mannen
74	74	74	0	212	0	936	61	412	63	Vrouwen
										Altijd
1.611	1.007	180	143	2.859	344	2.402	2.135	1.147	224	Totaal
934	491	180	143	2.020	75	880	927	630	67	Mannen
677	516	0	0	839	268	1.522	1.209	517	157	Vrouwen

Afwijkend uurrooster en thuiswerk, economische activiteit NACE, geslacht en

Arbeid	Sectie van de NACE							
	Totaal activiteiten	Primaire sector	Secundaire sector				Tertiaire	
		A en B	Totaal secundaire sector	C	D	E	F	Totaal tertiaire sector
Vlaams Gewest								
's avonds								
Nooit								
Totaal	1.632.535	24.874	486.157	2.600	329.303	12.385	141.869	1.121.505
Mannen	871.925	16.306	374.160	1.733	232.689	10.239	129.498	481.459
Vrouwen	760.610	8.567	111.997	866	96.615	2.146	12.371	640.045
Soms								
Totaal	466.022	10.318	127.868	930	105.063	3.551	18.324	327.836
Mannen	305.974	7.283	109.944	688	88.631	3.456	17.168	188.746
Vrouwen	160.048	3.035	17.924	241	16.432	95	1.156	139.090
Gewoonlijk								
Totaal	242.130	6.666	88.519	757	78.702	846	8.214	146.945
Mannen	166.146	4.375	75.626	528	66.241	846	8.011	86.146
Vrouwen	75.984	2.291	12.894	229	12.461	0	203	60.799
Altijd								
Totaal	135.436	8.694	21.463	121	18.806	74	2.462	105.279
Mannen	87.399	6.171	18.982	121	16.469	74	2.318	62.247
Vrouwen	48.037	2.523	2.481	0	2.337	0	144	43.033
's nachts								
Nooit								
Totaal	2.122.667	37.075	621.514	3.858	438.616	13.976	165.064	1.464.078
Mannen	1.169.779	24.296	481.197	2.712	315.324	11.736	151.424	664.286
Vrouwen	952.888	12.779	140.317	1.146	123.292	2.241	13.639	799.792
Soms								
Totaal	220.666	10.023	62.826	328	54.987	2.618	4.893	147.818
Mannen	164.394	7.393	59.415	237	51.785	2.618	4.775	97.586
Vrouwen	56.273	2.630	3.411	90	3.202	0	118	50.231
Gewoonlijk								
Totaal	70.507	1.892	20.438	0	19.632	262	544	48.177
Mannen	52.798	1.370	19.937	0	19.132	262	544	31.491
Vrouwen	17.709	522	501	0	501	0	0	16.687
Altijd								
Totaal	62.283	1.562	19.230	221	18.640	0	368	41.492
Mannen	44.474	1.077	18.162	121	17.790	0	252	25.235
Vrouwen	17.809	485	1.067	101	851	0	116	16.257
Op zaterdag								
Nooit								
Totaal	1.582.339	16.509	578.688	2.264	429.678	12.529	134.217	987.143
Mannen	915.713	11.573	447.574	1.723	312.833	10.476	122.543	456.566
Vrouwen	666.626	4.936	131.113	542	116.845	2.053	11.674	530.577
Soms								
Totaal	416.183	7.012	87.603	730	60.168	3.517	23.189	321.568
Mannen	260.386	4.871	79.837	639	53.581	3.422	22.194	175.679
Vrouwen	155.797	2.141	7.767	90	6.587	95	995	145.889
Gewoonlijk								
Totaal	216.340	6.284	32.997	257	25.514	685	6.542	177.059
Mannen	118.144	4.297	30.445	126	23.641	592	6.085	83.402
Vrouwen	98.196	1.987	2.553	131	1.872	93	457	93.657
Altijd								
Totaal	261.262	20.747	24.719	1.157	16.516	125	6.920	215.796
Mannen	137.202	13.394	20.855	583	13.975	125	6.173	102.952
Vrouwen	124.060	7.353	3.863	574	2.542	0	748	112.844

woonplaats (vervolg)

Sectie van de NACE

sector

G	H	I	J	K	L	M	N	O	P en Q	Arbeid
Vlaams Gewest										
's avonds										
Nooit										
266.762	20.748	108.716	78.316	125.858	155.355	154.019	146.080	53.778	11.872	Totaal
125.170	5.880	75.463	38.758	60.070	80.652	44.167	29.081	18.828	3.391	Mannen
141.593	14.868	33.254	39.558	65.788	74.703	109.851	116.998	34.951	8.481	Vrouwen
Soms										
59.962	15.274	44.975	13.901	36.826	40.038	22.953	72.000	19.023	2.884	Totaal
34.717	7.321	39.136	10.704	25.784	32.600	9.866	17.524	9.670	1.424	Mannen
25.245	7.953	5.839	3.197	11.042	7.439	13.087	54.476	9.353	1.460	Vrouwen
Gewoonlijk										
24.473	17.297	22.338	4.534	14.276	10.658	10.171	33.282	8.982	934	Totaal
16.160	10.260	18.104	3.865	10.265	8.886	5.078	7.111	5.905	514	Mannen
8.313	7.037	4.234	669	4.011	1.773	5.093	26.171	3.077	420	Vrouwen
Altijd										
19.227	28.879	14.015	3.773	10.157	3.156	6.291	14.819	4.836	125	Totaal
13.850	14.622	11.297	3.206	5.728	2.136	2.059	6.245	3.104	0	Mannen
5.378	14.257	2.718	566	4.430	1.020	4.232	8.575	1.732	125	Vrouwen
's nachts										
Nooit										
349.030	46.481	141.579	98.344	170.157	170.547	189.020	206.180	78.468	14.273	Totaal
173.724	18.141	101.988	54.461	88.220	89.399	58.960	43.937	31.113	4.344	Mannen
175.306	28.339	39.591	43.883	81.937	81.148	130.060	162.244	47.355	9.929	Vrouwen
Soms										
11.980	14.741	27.556	1.336	11.361	30.351	3.318	40.340	5.392	1.443	Totaal
8.123	7.538	25.291	1.336	9.190	27.250	1.710	11.895	4.269	985	Mannen
3.857	7.203	2.266	0	2.172	3.101	1.608	28.445	1.123	458	Vrouwen
Gewoonlijk										
3.058	10.578	11.379	303	3.252	6.099	669	11.304	1.436	100	Totaal
2.342	6.480	9.595	303	2.637	5.763	365	2.784	1.223	0	Mannen
716	4.098	1.784	0	616	336	304	8.520	213	100	Vrouwen
Altijd										
6.358	10.399	9.531	541	2.346	2.212	426	8.356	1.323	0	Totaal
5.708	5.925	7.127	433	1.800	1.862	134	1.345	901	0	Mannen
650	4.474	2.404	108	546	351	292	7.012	421	0	Vrouwen
Op zaterdag										
Nooit										
152.226	14.845	114.592	77.243	133.554	152.015	167.806	127.458	34.714	12.690	Totaal
86.672	4.680	83.203	40.558	64.783	79.758	49.839	29.002	14.431	3.639	Mannen
65.554	10.165	31.389	36.685	68.771	72.256	117.967	98.456	20.283	9.050	Vrouwen
Soms										
58.095	14.642	45.626	11.194	31.296	41.481	15.564	83.842	17.470	2.358	Totaal
31.795	7.269	37.868	7.280	22.604	31.621	6.308	20.658	8.954	1.322	Mannen
26.300	7.373	7.758	3.914	8.692	9.860	9.256	63.184	8.517	1.035	Vrouwen
Gewoonlijk										
48.104	16.582	19.809	5.106	12.952	13.034	5.130	44.358	11.602	381	Totaal
20.727	8.367	15.096	3.783	9.387	10.858	2.468	6.160	6.307	249	Mannen
27.377	8.215	4.714	1.323	3.565	2.175	2.663	38.198	5.295	132	Vrouwen
Altijd										
111.999	36.130	10.018	6.981	9.314	2.679	4.933	10.522	22.833	387	Totaal
50.702	17.768	7.833	4.913	5.072	2.036	2.555	4.140	7.814	118	Mannen
61.298	18.362	2.185	2.068	4.242	643	2.377	6.381	15.018	269	Vrouwen

T2.015

Enquête naar de arbeidskrachten 1999

Personen met een betrekking

Afwijkend uurrooster en thuiswerk, economische activiteit NACE, geslacht en

Arbeid	Sectie van de NACE							
	Totaal activiteiten	Primaire sector	Secundaire sector				Tertiaire	
		A en B	Totaal secundaire sector	C	D	E	F	Totaal tertiaire sector
Op zondag								
Nooit								
Totaal	1.938.544	23.059	645.251	2.715	468.610	13.607	160.320	1.270.233
Mannen	1.119.172	16.257	506.639	2.042	346.199	11.366	147.032	596.275
Vrouwen	819.372	6.802	138.612	673	122.411	2.241	13.288	673.958
Soms								
Totaal	295.045	6.229	46.780	657	34.977	2.891	8.256	242.036
Mannen	177.491	4.313	42.610	566	31.356	2.891	7.797	130.568
Vrouwen	117.553	1.915	4.170	90	3.620	0	459	111.468
Gewoonlijk								
Totaal	129.705	3.964	19.674	0	18.091	359	1.225	106.067
Mannen	70.424	3.106	18.988	0	17.530	359	1.099	48.330
Vrouwen	59.281	858	687	0	560	0	126	57.737
Altijd								
Totaal	112.830	17.299	12.301	1.036	10.197	0	1.068	83.229
Mannen	64.357	10.458	10.474	462	8.944	0	1.068	43.425
Vrouwen	48.473	6.841	1.827	574	1.253	0	0	39.804
Thuiswerk								
Nooit								
Totaal	2.155.556	35.413	664.544	3.641	492.893	15.686	152.324	1.455.599
Mannen	1.234.684	24.220	530.069	2.643	373.493	13.541	140.392	680.395
Vrouwen	920.872	11.193	134.474	997	119.399	2.146	11.932	775.204
Soms								
Totaal	128.682	926	31.514	286	21.036	975	9.217	96.241
Mannen	87.041	789	26.265	195	16.735	881	8.454	59.987
Vrouwen	41.641	138	5.249	90	4.301	95	763	36.254
Gewoonlijk								
Totaal	51.460	1.747	10.850	0	6.990	120	3.740	38.863
Mannen	34.233	1.158	9.676	0	6.048	120	3.508	23.400
Vrouwen	17.227	589	1.174	0	942	0	233	15.464
Altijd								
Totaal	140.426	12.465	17.099	481	10.957	74	5.587	110.862
Mannen	75.487	7.969	12.701	232	7.754	74	4.641	54.817
Vrouwen	64.939	4.496	4.398	249	3.203	0	946	56.045

woonplaats (vervolg)

Sectie van de NACE

sector										Arbeid
G	H	I	J	K	L	M	N	O	P en Q	
										Op zondag
										Nooit
290.646	22.025	139.587	96.337	157.435	161.379	175.195	149.425	64.338	13.867	Totaal
150.526	7.559	102.768	53.251	80.587	83.740	53.665	36.820	23.189	4.172	Mannen
140.120	14.466	36.819	43.086	76.849	77.639	121.530	112.605	41.149	9.695	Vrouwen
										Soms
36.360	14.991	31.558	2.471	20.442	35.690	13.278	73.460	12.216	1.570	Totaal
19.347	7.217	26.509	2.039	15.190	29.548	5.267	17.135	7.405	911	Mannen
17.013	7.773	5.049	433	5.251	6.143	8.011	56.324	4.811	660	Vrouwen
										Gewoonlijk
14.536	13.001	13.415	616	6.271	10.196	3.910	39.038	4.951	132	Totaal
6.220	6.933	10.997	369	4.501	9.277	1.768	4.890	3.376	0	Mannen
8.316	6.069	2.418	247	1.770	919	2.142	34.148	1.575	132	Vrouwen
										Altijd
28.883	32.182	5.485	1.100	2.969	1.943	1.051	4.258	5.113	246	Totaal
13.804	16.374	3.726	875	1.568	1.709	470	1.116	3.536	246	Mannen
15.079	15.807	1.758	225	1.401	235	580	3.142	1.577	0	Vrouwen
										Thuiswerk
										Nooit
306.357	67.133	178.881	84.760	149.560	198.329	148.469	238.491	69.064	14.556	Totaal
151.101	30.243	135.476	44.273	76.368	115.773	44.640	49.366	28.569	4.586	Mannen
155.256	36.889	43.405	40.488	73.192	82.555	103.829	189.125	40.495	9.970	Vrouwen
										Soms
19.827	2.013	6.322	7.965	17.060	8.180	19.247	11.072	4.152	405	Totaal
13.422	996	4.691	6.515	12.001	6.437	7.362	5.454	2.807	302	Mannen
6.405	1.017	1.631	1.450	5.059	1.743	11.884	5.618	1.345	103	Vrouwen
										Gewoonlijk
8.390	1.400	2.080	3.201	6.635	999	9.899	3.140	2.674	444	Totaal
5.217	853	1.696	2.301	4.906	901	4.409	1.079	1.724	312	Mannen
3.173	547	385	900	1.729	98	5.489	2.060	950	132	Vrouwen
										Altijd
35.852	11.653	2.762	4.597	13.862	1.701	15.819	13.478	10.728	410	Totaal
20.157	5.991	2.137	3.445	8.571	1.162	4.758	4.062	4.406	128	Mannen
15.695	5.662	625	1.152	5.291	539	11.061	9.416	6.323	282	Vrouwen

T2.015

Enquête naar de arbeidskrachten 1999

Personen met een betrekking

Afwijkend uurrooster en thuiswerk, economische activiteit NACE, geslacht en

Arbeid	Sectie van de NACE							Totaal tertiaire sector
	Totaal activiteiten	Primaire sector	Secundaire sector				Totaal tertiaire sector	
		A en B	Totaal secundaire sector	C	D	E		
Waals Gewest								
's avonds								
Nooit								
Totaal	812.619	10.678	205.873	3.564	118.995	9.690	73.624	596.069
Mannen	443.582	7.256	171.030	3.329	90.270	8.241	69.190	265.296
Vrouwen	369.037	3.422	34.843	235	28.726	1.449	4.434	330.772
Soms								
Totaal	255.707	9.838	63.198	1.240	47.656	3.787	10.516	182.670
Mannen	177.536	7.261	57.622	1.114	42.980	3.753	9.775	112.652
Vrouwen	78.171	2.577	5.576	126	4.676	34	741	70.018
Gewoonlijk								
Totaal	72.449	3.516	17.064	30	14.075	446	2.514	51.869
Mannen	50.485	2.620	15.162	30	12.422	446	2.265	32.703
Vrouwen	21.964	896	1.902	0	1.653	0	249	19.167
Altijd								
Totaal	50.056	4.414	6.908	172	5.262	134	1.339	38.735
Mannen	30.259	3.120	6.099	109	4.627	134	1.228	21.041
Vrouwen	19.797	1.294	809	63	635	0	111	17.694
's nachts								
Nooit								
Totaal	1.002.394	18.132	243.427	4.029	144.747	10.394	84.256	740.835
Mannen	556.878	12.278	202.017	3.732	110.618	8.946	78.722	342.583
Vrouwen	445.516	5.854	41.410	297	34.129	1.449	5.534	398.252
Soms								
Totaal	132.367	8.207	34.649	920	27.736	3.084	2.910	89.511
Mannen	102.958	6.320	33.563	793	26.809	3.051	2.910	63.075
Vrouwen	29.409	1.887	1.086	126	927	34	0	26.436
Gewoonlijk								
Totaal	28.171	1.282	7.680	0	7.232	399	49	19.209
Mannen	22.054	1.005	7.493	0	7.045	399	49	13.556
Vrouwen	6.117	277	187	0	187	0	0	5.653
Altijd								
Totaal	27.900	824	7.287	57	6.273	179	778	19.788
Mannen	19.973	654	6.841	57	5.826	179	778	12.478
Vrouwen	7.927	170	447	0	447	0	0	7.310
Op zaterdag								
Nooit								
Totaal	719.081	7.320	208.826	3.405	128.704	9.385	67.333	502.934
Mannen	411.225	4.927	173.176	3.107	98.878	8.037	63.153	233.121
Vrouwen	307.856	2.393	35.650	297	29.826	1.347	4.180	269.813
Soms								
Totaal	267.365	6.420	58.169	1.160	38.136	4.049	14.823	202.776
Mannen	172.065	5.328	53.414	1.034	34.486	3.915	13.979	113.323
Vrouwen	95.300	1.092	4.755	126	3.650	135	844	89.453
Gewoonlijk								
Totaal	93.076	3.926	14.695	149	10.859	514	3.172	74.455
Mannen	54.424	2.579	13.600	149	10.096	514	2.841	38.244
Vrouwen	38.652	1.347	1.094	0	763	0	332	36.211
Altijd								
Totaal	111.309	10.779	11.353	291	8.290	108	2.664	89.177
Mannen	64.149	7.422	9.723	291	6.838	108	2.486	47.003
Vrouwen	47.161	3.357	1.630	0	1.452	0	178	42.174

woonplaats (vervolg)

Sectie van de NACE

sector

G	H	I	J	K	L	M	N	O	P en Q	Arbeid
Waals Gewest										
's avonds										
Nooit										
121.533	10.856	50.729	31.728	44.405	108.177	101.738	85.359	32.763	8.781	Totaal
62.725	4.304	39.947	16.060	22.447	50.567	32.568	19.082	14.994	2.603	Mannen
58.809	6.552	10.782	15.668	21.959	57.610	69.169	66.277	17.770	6.177	Vrouwen
Soms										
35.575	7.980	21.623	8.400	16.884	25.515	12.518	41.651	11.258	1.267	Totaal
21.962	4.167	20.520	6.795	12.579	20.366	4.444	13.831	7.172	816	Mannen
13.614	3.812	1.103	1.605	4.305	5.149	8.074	27.820	4.085	451	Vrouwen
Gewoonlijk										
6.337	6.131	7.146	1.500	4.344	5.908	3.945	12.257	3.702	598	Totaal
4.037	3.830	6.607	1.143	3.283	5.410	1.401	4.191	2.494	308	Mannen
2.300	2.301	539	357	1.061	499	2.545	8.066	1.209	289	Vrouwen
Altijd										
4.824	10.736	3.641	547	2.348	2.388	2.736	8.894	2.212	409	Totaal
2.568	6.473	3.148	424	1.541	1.498	763	3.246	1.341	38	Mannen
2.256	4.263	493	123	807	891	1.973	5.648	871	370	Vrouwen
's nachts										
Nooit										
157.096	24.877	57.855	40.809	60.967	117.091	117.985	110.816	43.091	10.248	Totaal
83.441	10.924	46.643	23.213	33.806	55.683	37.858	26.714	20.992	3.308	Mannen
73.655	13.953	11.213	17.596	27.161	61.407	80.126	84.102	22.099	6.940	Vrouwen
Soms										
7.636	6.095	16.047	1.042	5.974	19.802	1.916	25.768	4.940	292	Totaal
5.308	4.120	14.905	999	5.248	17.534	906	10.101	3.662	292	Mannen
2.328	1.975	1.142	43	726	2.267	1.010	15.667	1.278	0	Vrouwen
Gewoonlijk										
1.020	2.375	4.744	96	378	3.807	568	5.075	847	299	Totaal
790	1.768	4.465	96	378	3.655	137	1.397	743	127	Mannen
230	607	279	0	0	153	431	3.678	104	172	Vrouwen
Altijd										
2.518	2.356	4.492	228	662	1.289	468	6.502	1.058	215	Totaal
1.752	1.962	4.209	114	418	969	275	2.138	604	38	Mannen
766	394	284	115	244	320	194	4.364	454	177	Vrouwen
Op zaterdag										
Nooit										
63.856	8.845	48.132	31.443	44.075	102.671	104.780	69.216	21.160	8.755	Totaal
38.371	3.979	38.844	16.836	23.130	48.349	33.127	17.339	10.353	2.795	Mannen
25.485	4.866	9.288	14.608	20.945	54.322	71.653	51.878	10.808	5.960	Vrouwen
Soms										
39.141	7.190	24.904	6.601	16.680	30.271	11.988	52.469	12.121	1.412	Totaal
21.214	3.834	22.398	5.004	11.426	23.236	4.282	14.692	6.843	395	Mannen
17.927	3.356	2.506	1.597	5.254	7.035	7.707	37.777	5.278	1.017	Vrouwen
Gewoonlijk										
21.224	6.208	5.702	2.455	4.234	6.411	2.713	19.085	6.054	371	Totaal
9.518	3.300	5.311	1.492	3.467	4.645	1.210	4.815	4.199	287	Mannen
11.706	2.907	391	963	767	1.766	1.503	14.270	1.855	83	Vrouwen
Altijd										
44.049	13.459	4.400	1.676	2.993	2.636	1.455	7.392	10.600	517	Totaal
22.187	7.660	3.668	1.090	1.828	1.612	558	3.504	4.606	288	Mannen
21.862	5.799	732	586	1.165	1.023	897	3.887	5.994	229	Vrouwen

T2.015

Enquête naar de arbeidskrachten 1999

Personen met een betrekking

Afwijkend uurrooster en thuiswerk, economische activiteit NACE, geslacht en

Arbeid	Sectie van de NACE							
	Totaal activiteiten	Primaire sector	Secundaire sector				Tertiaire	
		A en B	Totaal secundaire sector	C	D	E	F	Totaal tertiaire sector
Op zondag								
Nooit								
Totaal	892.426	9.111	241.141	4.217	147.965	9.745	79.213	642.174
Mannen	513.950	6.392	201.504	3.794	115.418	8.397	73.895	306.054
Vrouwen	378.475	2.719	39.637	423	32.548	1.347	5.318	336.120
Soms								
Totaal	188.433	6.254	35.423	497	23.989	3.752	7.186	146.756
Mannen	122.104	5.149	33.545	497	22.405	3.617	7.025	83.409
Vrouwen	66.330	1.105	1.878	0	1.583	135	160	63.347
Gewoonlijk								
Totaal	59.253	3.618	10.651	30	9.194	559	868	44.985
Mannen	35.468	2.374	9.985	30	8.554	559	842	23.109
Vrouwen	23.785	1.244	665	0	639	0	26	21.876
Altijd								
Totaal	50.719	9.463	5.828	262	4.841	0	726	35.428
Mannen	30.340	6.342	4.878	262	3.921	0	696	19.119
Vrouwen	20.379	3.120	950	0	920	0	30	16.309
Thuiswerk								
Nooit								
Totaal	1.023.787	12.705	268.645	4.804	172.905	12.701	78.235	742.437
Mannen	598.407	9.510	228.900	4.381	139.528	11.252	73.739	359.997
Vrouwen	425.379	3.194	39.745	423	33.377	1.449	4.497	382.439
Soms								
Totaal	68.612	3.178	13.803	143	7.330	879	5.452	51.632
Mannen	46.309	2.388	12.155	143	6.108	845	5.059	31.767
Vrouwen	22.303	790	1.649	0	1.222	34	393	19.864
Gewoonlijk								
Totaal	26.918	1.994	4.234	0	2.181	220	1.833	20.690
Mannen	17.071	1.449	4.095	0	2.042	220	1.833	11.528
Vrouwen	9.847	545	139	0	139	0	0	9.162
Altijd								
Totaal	71.514	10.569	6.361	58	3.573	257	2.473	54.584
Mannen	40.074	6.910	4.764	58	2.621	257	1.829	28.400
Vrouwen	31.440	3.659	1.597	0	952	0	644	26.185

woonplaats (vervolg en einde)

Sectie van de NACE

sector										Arbeid
G	H	I	J	K	L	M	N	O	P en Q	
										Op zondag
										Nooit
133.290	12.207	57.147	38.323	56.058	109.956	109.703	82.049	33.594	9.847	Totaal
73.754	5.792	46.399	20.971	30.237	52.620	35.078	22.434	15.699	3.071	Mannen
59.536	6.415	10.748	17.352	25.822	57.336	74.626	59.615	17.895	6.776	Vrouwen
										Soms
19.698	6.687	18.380	3.209	9.248	25.152	8.348	46.024	9.205	806	Totaal
10.479	3.758	16.967	2.928	7.278	19.962	2.926	13.170	5.594	347	Mannen
9.219	2.929	1.412	280	1.971	5.191	5.422	32.853	3.611	458	Vrouwen
										Gewoonlijk
6.321	5.734	5.032	523	1.773	5.021	1.860	15.337	3.198	187	Totaal
3.033	2.938	4.579	523	1.678	4.083	636	2.977	2.477	187	Mannen
3.288	2.796	453	0	95	937	1.224	12.360	721	0	Vrouwen
										Altijd
8.961	11.074	2.580	121	902	1.859	1.026	4.752	3.938	214	Totaal
4.025	6.287	2.277	0	658	1.176	537	1.769	2.231	160	Mannen
4.936	4.788	303	121	244	683	489	2.983	1.708	54	Vrouwen
										Thuiswerk
										Nooit
140.767	30.665	79.098	35.198	51.133	133.521	94.928	127.585	39.646	9.896	Totaal
74.148	15.989	67.146	19.058	28.289	71.733	30.031	30.028	20.589	2.986	Mannen
66.619	14.676	11.952	16.141	22.844	61.788	64.896	97.557	19.057	6.910	Vrouwen
										Soms
9.187	343	2.002	4.109	7.294	5.389	12.698	6.733	3.484	393	Totaal
6.537	152	1.680	3.398	5.205	4.128	4.821	3.377	2.203	267	Mannen
2.650	191	322	710	2.089	1.261	7.877	3.356	1.281	126	Vrouwen
										Gewoonlijk
3.103	626	583	1.095	3.413	1.564	5.449	3.362	1.056	440	Totaal
2.131	315	287	952	2.068	959	1.865	1.803	825	323	Mannen
971	311	297	143	1.345	605	3.583	1.559	231	117	Vrouwen
										Altijd
15.213	4.069	1.455	1.773	6.142	1.515	7.862	10.481	5.750	325	Totaal
8.474	2.318	1.109	1.014	4.288	1.021	2.459	5.142	2.384	191	Mannen
6.739	1.751	346	759	1.853	494	5.403	5.339	3.366	135	Vrouwen

T2.016

Enquête naar de arbeidskrachten 1999

Personen met een betrekking

Zoeken naar een andere betrekking (en reden), geslacht, leeftijd en woonplaats. België

Zoeken naar een andere betrekking	Totaal	Van 15 tot 24 jaar	Van 25 tot 49 jaar	50 jaar en meer	Van 15 tot 19 jaar	Van 20 tot 24 jaar	Van 25 tot 29 jaar
België							
Algemeen totaal							
Totaal	4.007.068	349.757	2.975.976	681.335	52.150	297.608	567.488
Mannen	2.321.478	196.543	1.682.360	442.574	31.558	164.985	305.802
Vrouwen	1.685.590	153.214	1.293.616	238.761	20.591	132.623	261.686
Zoekt geen ander werk							
Totaal	3.771.713	305.606	2.791.423	674.684	45.574	260.031	511.983
Mannen	2.199.895	175.156	1.586.562	438.177	28.073	147.083	277.348
Vrouwen	1.571.818	130.450	1.204.861	236.507	17.501	112.948	234.635
Zoekt een andere betrekking om volgende reden							
Totaal							
Totaal	235.355	44.152	184.553	6.650	6.575	37.576	55.505
Mannen	121.583	21.388	95.799	4.397	3.486	17.902	28.454
Vrouwen	113.772	22.764	88.754	2.254	3.090	19.674	27.051
Denkt de huidige betrekking te verliezen							
Totaal	43.231	12.265	29.571	1.395	1.762	10.503	10.593
Mannen	22.058	5.448	15.375	1.234	1.064	4.384	4.869
Vrouwen	21.174	6.817	14.196	161	698	6.118	5.724
Betere overeenstemming met zijn kwalificaties							
Totaal	57.063	11.977	44.280	806	1.403	10.574	16.043
Mannen	30.895	6.076	24.249	570	785	5.291	8.579
Vrouwen	26.168	5.901	20.031	237	618	5.283	7.465
Zoekt bijkomende betrekking of betrekking met meer uren							
Totaal	26.161	4.666	20.245	1.250	467	4.199	4.256
Mannen	8.361	1.170	6.780	411	207	963	1.591
Vrouwen	17.800	3.496	13.465	839	260	3.236	2.666
Zoekt een betrekking met minder uren							
Totaal	6.022	408	5.584	30	0	408	1.423
Mannen	3.641	297	3.343	0	0	297	915
Vrouwen	2.382	111	2.240	30	0	111	508
Zoekt betere voorwaarden							
Totaal	102.877	14.836	84.873	3.168	2.943	11.893	23.190
Mannen	56.629	8.396	46.051	2.181	1.429	6.967	12.501
Vrouwen	46.249	6.440	38.822	987	1.514	4.926	10.689

Van 30 tot 34 jaar	Van 35 tot 39 jaar	Van 40 tot 44 jaar	Van 45 tot 49 jaar	Van 50 tot 54 jaar	Van 55 tot 59 jaar	60 jaar en meer	Zoeken naar een andere betrekking
België							
Algemeen totaal							
637.870	663.030	594.520	513.069	399.323	190.712	91.300	Totaal
356.434	370.578	341.346	308.201	252.138	125.149	65.288	Mannen
281.435	292.452	253.175	204.868	147.185	65.563	26.012	Vrouwen
Zoekt geen ander werk							
587.212	625.558	569.289	497.381	394.618	189.079	90.987	Totaal
329.234	351.938	328.498	299.543	248.893	124.209	65.075	Mannen
257.978	273.620	240.791	197.838	145.725	64.870	25.912	Vrouwen
Zoekt een andere betrekking om volgende reden							
Totaal							
50.658	37.472	25.231	15.688	4.705	1.633	313	Totaal
27.200	18.639	12.848	8.657	3.244	940	213	Mannen
23.457	18.833	12.383	7.030	1.460	693	100	Vrouwen
Denkt de huidige betrekking te verliezen							
6.502	5.642	4.397	2.437	787	559	49	Totaal
3.718	2.853	2.570	1.365	626	559	49	Mannen
2.784	2.789	1.827	1.072	161	0	0	Vrouwen
Betere overeenstemming met zijn kwalificaties							
12.472	7.318	4.878	3.569	548	210	48	Totaal
7.140	3.820	2.981	1.729	380	142	48	Mannen
5.332	3.497	1.897	1.840	168	69	0	Vrouwen
Zoekt bijkomende betrekking of betrekking met meer uren							
4.886	5.094	3.799	2.210	771	344	136	Totaal
1.877	1.603	970	740	345	0	66	Mannen
3.008	3.492	2.829	1.470	426	344	70	Vrouwen
Zoekt een betrekking met minder uren							
1.551	1.488	253	868	0	0	30	Totaal
831	829	38	730	0	0	0	Mannen
720	659	215	138	0	0	30	Vrouwen
Zoekt betere voorwaarden							
25.247	17.930	11.903	6.603	2.599	519	50	Totaal
13.634	9.535	6.288	4.093	1.894	238	50	Mannen
11.613	8.396	5.615	2.510	706	281	0	Vrouwen

Behaald diploma, geslacht, leeftijd en woonplaats

Diploma	Totaal	Van 15 tot 24 jaar	Van 25 tot 49 jaar	50 jaar en meer	Van 15 tot 19 jaar	Van 20 tot 24 jaar	Van 25 tot 29 jaar
België							
Algemeen totaal							
Totaal	4.007.068	349.757	2.975.976	681.335	52.150	297.608	567.488
Mannen	2.321.478	196.543	1.682.360	442.574	31.558	164.985	305.802
Vrouwen	1.685.590	153.214	1.293.616	238.761	20.591	132.623	261.686
Lager onderwijs (of geen diploma)							
Totaal	420.458	18.148	261.886	140.425	6.905	11.243	21.157
Mannen	269.891	12.227	166.986	90.678	5.159	7.068	16.100
Vrouwen	150.567	5.921	94.900	49.747	1.746	4.175	5.057
Lager secundair							
Totaal	854.705	74.564	623.109	157.032	21.458	53.105	85.163
Mannen	554.904	49.579	403.648	101.678	13.054	36.524	55.601
Vrouwen	299.801	24.985	219.462	55.354	8.404	16.581	29.562
Hoger secundair							
Totaal	1.440.791	179.548	1.074.328	186.915	23.739	155.808	228.476
Mannen	831.786	103.438	606.083	122.266	13.297	90.140	127.541
Vrouwen	609.005	76.110	468.245	64.650	10.442	65.668	100.935
Hoger niet-universitair korte type							
Totaal	683.334	53.184	538.847	91.303	0	53.184	122.033
Mannen	284.477	20.418	217.606	46.452	0	20.418	47.823
Vrouwen	398.858	32.765	321.241	44.851	0	32.765	74.210
Hoger niet-universitair lange type							
Totaal	174.727	11.053	133.711	29.963	47	11.006	32.167
Mannen	106.807	5.754	78.776	22.277	47	5.707	17.480
Vrouwen	67.920	5.299	54.935	7.686	0	5.299	14.687
Universitair							
Totaal	433.053	13.261	344.095	75.696	0	13.261	78.492
Mannen	273.613	5.127	209.262	59.224	0	5.127	41.258
Vrouwen	159.439	8.134	134.833	16.473	0	8.134	37.234
Brussels Hoofdstedelijk Gewest							
Algemeen totaal							
Totaal	340.113	22.599	251.637	65.877	2.522	20.077	56.835
Mannen	188.171	12.726	137.093	38.351	1.918	10.808	29.421
Vrouwen	151.942	9.873	114.544	27.526	604	9.268	27.414
Lager onderwijs (of geen diploma)							
Totaal	41.264	2.226	27.541	11.497	323	1.904	2.962
Mannen	25.786	1.128	17.806	6.852	323	805	1.767
Vrouwen	15.479	1.099	9.735	4.645	0	1.099	1.195
Lager secundair							
Totaal	55.877	6.604	38.185	11.088	1.436	5.167	7.398
Mannen	34.218	4.350	23.119	6.750	1.187	3.163	4.834
Vrouwen	21.659	2.254	15.067	4.338	249	2.005	2.564
Hoger secundair							
Totaal	95.574	7.948	70.294	17.332	763	7.185	16.262
Mannen	53.259	4.548	38.932	9.779	408	4.139	9.214
Vrouwen	42.316	3.400	31.362	7.554	355	3.045	7.049
Hoger niet-universitair korte type							
Totaal	50.527	3.184	38.676	8.668	0	3.184	9.614
Mannen	20.351	1.359	15.402	3.591	0	1.359	3.507
Vrouwen	30.176	1.825	23.274	5.077	0	1.825	6.107
Hoger niet-universitair lange type							
Totaal	18.987	937	13.694	4.355	0	937	3.979
Mannen	8.846	525	6.120	2.202	0	525	2.094
Vrouwen	10.141	413	7.575	2.154	0	413	1.885
Universitair							
Totaal	77.883	1.700	63.248	12.936	0	1.700	16.620
Mannen	45.711	818	35.715	9.178	0	818	8.006
Vrouwen	32.172	882	27.532	3.758	0	882	8.614

Van 30 tot 34 jaar	Van 35 tot 39 jaar	Van 40 tot 44 jaar	Van 45 tot 49 jaar	Van 50 tot 54 jaar	Van 55 tot 59 jaar	60 jaar en meer	Diploma
België							
Algemeen totaal							
637.870	663.030	594.520	513.069	399.323	190.712	91.300	Totaal
356.434	370.578	341.346	308.201	252.138	125.149	65.288	Mannen
281.435	292.452	253.175	204.868	147.185	65.563	26.012	Vrouwen
Lager onderwijs (of geen diploma)							
34.543	56.013	72.138	78.035	73.958	42.480	23.987	Totaal
21.641	34.195	46.182	48.868	46.699	27.644	16.335	Mannen
12.901	21.818	25.956	29.167	27.259	14.836	7.651	Vrouwen
Lager secundair							
122.982	147.856	141.365	125.744	95.725	43.468	17.839	Totaal
84.730	96.375	87.100	79.841	62.913	27.596	11.169	Mannen
38.252	51.480	54.265	45.903	32.812	15.872	6.670	Vrouwen
Hoger secundair							
249.793	236.737	200.253	159.069	110.403	52.971	23.541	Totaal
141.967	130.547	110.890	95.138	71.439	34.600	16.226	Mannen
107.826	106.190	89.363	63.931	38.964	18.371	7.315	Vrouwen
Hoger niet-universitair korte type							
123.063	121.908	95.894	75.950	59.967	23.616	7.720	Totaal
47.147	49.648	39.706	33.283	27.295	13.778	5.380	Mannen
75.916	72.261	56.188	42.667	32.673	9.838	2.340	Vrouwen
Hoger niet-universitair lange type							
30.590	26.855	23.262	20.836	16.883	8.878	4.201	Totaal
16.618	14.535	16.131	14.012	12.154	6.464	3.658	Mannen
13.972	12.320	7.131	6.824	4.729	2.414	543	Vrouwen
Universitair							
76.899	73.661	61.609	53.435	42.386	19.299	14.012	Totaal
44.330	45.278	41.338	37.059	31.638	15.067	12.519	Mannen
32.569	28.383	20.271	16.376	10.748	4.232	1.492	Vrouwen
Brussels Hoofdstedelijk Gewest							
Algemeen totaal							
58.578	51.707	44.773	39.743	35.590	19.883	10.404	Totaal
32.490	28.856	24.639	21.687	20.681	10.292	7.378	Mannen
26.088	22.851	20.134	18.057	14.909	9.591	3.025	Vrouwen
Lager onderwijs (of geen diploma)							
5.644	7.342	6.183	5.410	5.536	3.981	1.980	Totaal
3.655	4.821	4.277	3.286	3.576	2.128	1.149	Mannen
1.988	2.522	1.906	2.124	1.961	1.853	832	Vrouwen
Lager secundair							
7.854	8.129	8.196	6.609	5.607	4.176	1.305	Totaal
4.951	4.756	4.580	3.998	3.503	2.487	760	Mannen
2.904	3.373	3.616	2.611	2.104	1.690	544	Vrouwen
Hoger secundair							
16.964	13.270	11.549	12.248	9.061	5.154	3.117	Totaal
10.509	7.370	5.732	6.108	5.185	2.451	2.142	Mannen
6.456	5.901	5.817	6.140	3.876	2.703	975	Vrouwen
Hoger niet-universitair korte type							
9.653	7.454	6.936	5.019	5.325	2.459	885	Totaal
4.129	2.959	2.787	2.020	2.170	814	606	Mannen
5.523	4.495	4.149	2.999	3.155	1.644	278	Vrouwen
Hoger niet-universitair lange type							
3.444	2.323	2.112	1.837	2.299	1.234	822	Totaal
964	1.076	974	1.013	947	643	612	Mannen
2.481	1.247	1.138	824	1.352	592	209	Vrouwen
Universitair							
15.019	13.189	9.799	8.621	7.762	2.879	2.295	Totaal
8.283	7.875	6.289	5.263	5.301	1.769	2.108	Mannen
6.737	5.314	3.510	3.358	2.462	1.110	186	Vrouwen

T2.017

Enquête naar de arbeidskrachten 1999

Personen met een betrekking

Behaald diploma, geslacht, leeftijd en woonplaats (vervolg en einde)

Diploma	Totaal	Van 15 tot 24 jaar	Van 25 tot 49 jaar	50 jaar en meer	Van 15 tot 19 jaar	Van 20 tot 24 jaar	Van 25 tot 29 jaar
Vlaams Gewest							
Algemeen totaal							
Totaal	2.476.124	237.810	1.834.181	404.132	38.218	199.593	348.091
Mannen	1.431.445	130.920	1.032.186	268.338	21.639	109.281	185.148
Vrouwen	1.044.679	106.890	801.995	135.794	16.579	90.312	162.943
Lager onderwijs (of geen diploma)							
Totaal	243.830	9.033	146.075	88.721	4.047	4.986	9.451
Mannen	150.868	5.618	87.897	57.353	2.504	3.114	7.306
Vrouwen	92.961	3.415	58.178	31.368	1.543	1.872	2.145
Lager secundair							
Totaal	529.059	50.024	384.246	94.789	15.532	34.492	49.303
Mannen	347.383	32.674	251.304	63.405	8.793	23.881	32.106
Vrouwen	181.676	17.350	132.942	31.384	6.739	10.611	17.196
Hoger secundair							
Totaal	938.050	126.825	698.331	112.894	18.639	108.186	152.497
Mannen	534.973	71.135	387.928	75.910	10.342	60.793	82.321
Vrouwen	403.076	55.690	310.403	36.984	8.296	47.393	70.176
Hoger niet-universitair korte type							
Totaal	424.289	36.684	334.464	53.141	0	36.684	73.296
Mannen	177.377	14.207	135.401	27.769	0	14.207	28.701
Vrouwen	246.912	22.476	199.063	25.373	0	22.476	44.595
Hoger niet-universitair lange type							
Totaal	109.526	7.845	84.700	16.981	0	7.845	21.150
Mannen	70.884	4.215	53.052	13.618	0	4.215	11.671
Vrouwen	38.642	3.630	31.648	3.363	0	3.630	9.480
Universitair							
Totaal	231.370	7.399	186.365	37.606	0	7.399	42.393
Mannen	149.959	3.071	116.605	30.283	0	3.071	23.043
Vrouwen	81.411	4.329	69.760	7.323	0	4.329	19.350
Waals Gewest							
Algemeen totaal							
Totaal	1.190.831	89.348	890.158	211.325	11.410	77.939	162.562
Mannen	701.862	52.897	513.081	135.884	8.001	44.896	91.233
Vrouwen	488.969	36.451	377.077	75.441	3.409	33.043	71.329
Lager onderwijs (of geen diploma)							
Totaal	135.364	6.888	88.270	40.206	2.535	4.353	8.744
Mannen	93.237	5.481	61.283	26.473	2.333	3.149	7.027
Vrouwen	42.127	1.407	26.987	13.734	202	1.204	1.717
Lager secundair							
Totaal	269.768	17.936	200.678	51.154	4.489	13.446	28.462
Mannen	173.303	12.555	129.225	31.523	3.074	9.481	18.660
Vrouwen	96.466	5.381	71.453	19.632	1.416	3.966	9.802
Hoger secundair							
Totaal	407.167	44.775	305.703	56.689	4.337	40.437	59.717
Mannen	243.554	27.755	179.223	36.577	2.547	25.208	36.007
Vrouwen	163.613	17.020	126.481	20.113	1.791	15.229	23.710
Hoger niet-universitair korte type							
Totaal	208.518	13.316	165.707	29.494	0	13.316	39.123
Mannen	86.748	4.852	66.803	15.092	0	4.852	15.615
Vrouwen	121.770	8.464	98.904	14.402	0	8.464	23.508
Hoger niet-universitair lange type							
Totaal	46.215	2.271	35.317	8.627	47	2.224	7.037
Mannen	27.077	1.015	19.605	6.457	47	968	3.715
Vrouwen	19.138	1.256	15.712	2.170	0	1.256	3.323
Universitair							
Totaal	123.799	4.162	94.482	25.155	0	4.162	19.478
Mannen	77.943	1.239	56.942	19.763	0	1.239	10.209
Vrouwen	45.856	2.924	37.541	5.392	0	2.924	9.269

Van 30 tot 34 jaar	Van 35 tot 39 jaar	Van 40 tot 44 jaar	Van 45 tot 49 jaar	Van 50 tot 54 jaar	Van 55 tot 59 jaar	60 jaar en meer	Diploma
Vlaams Gewest							
Algemeen totaal							
396.231	414.722	367.938	307.199	238.854	115.297	49.982	Totaal
219.666	228.552	212.006	186.814	152.758	79.438	36.142	Mannen
176.565	186.170	155.932	120.385	86.096	35.859	13.840	Vrouwen
Lager onderwijs (of geen diploma)							
17.238	31.959	41.458	45.968	46.987	27.318	14.417	Totaal
10.628	18.384	24.210	27.368	29.022	18.940	9.391	Mannen
6.610	13.574	17.248	18.601	17.965	8.378	5.025	Vrouwen
Lager secundair							
75.804	94.179	86.943	78.018	58.263	26.790	9.737	Totaal
52.193	60.925	55.457	50.622	39.282	17.420	6.703	Mannen
23.611	33.254	31.485	27.396	18.981	9.369	3.034	Vrouwen
Hoger secundair							
162.678	155.022	130.725	97.409	66.807	32.890	13.197	Totaal
90.420	83.449	72.785	58.954	43.932	22.650	9.328	Mannen
72.258	71.574	57.939	38.455	22.874	10.240	3.869	Vrouwen
Hoger niet-universitair korte type							
78.728	76.469	60.802	45.168	35.965	13.075	4.101	Totaal
29.147	32.171	25.047	20.336	16.519	8.540	2.709	Mannen
49.581	44.299	35.756	24.833	19.445	4.535	1.392	Vrouwen
Hoger niet-universitair lange type							
19.871	16.589	14.396	12.693	9.367	5.582	2.032	Totaal
12.491	9.224	10.793	8.873	7.549	4.140	1.928	Mannen
7.381	7.364	3.603	3.820	1.818	1.441	104	Vrouwen
Universitair							
41.912	40.504	33.614	27.942	21.465	9.643	6.498	Totaal
24.787	24.399	23.714	20.662	16.454	7.747	6.082	Mannen
17.125	16.105	9.900	7.280	5.011	1.896	416	Vrouwen
Waals Gewest							
Algemeen totaal							
183.060	196.601	181.809	166.126	124.879	55.532	30.914	Totaal
104.278	113.170	104.700	99.700	78.698	35.419	21.767	Mannen
78.782	83.431	77.108	66.427	46.181	20.113	9.147	Vrouwen
Lager onderwijs (of geen diploma)							
11.660	16.712	24.497	26.657	21.436	11.181	7.590	Totaal
7.358	10.990	17.694	18.215	14.102	6.576	5.795	Mannen
4.303	5.722	6.802	8.442	7.334	4.606	1.794	Vrouwen
Lager secundair							
39.324	45.548	46.227	41.116	31.856	12.502	6.797	Totaal
27.587	30.695	27.063	25.221	20.129	7.689	3.706	Mannen
11.738	14.853	19.164	15.896	11.727	4.813	3.092	Vrouwen
Hoger secundair							
70.151	68.445	57.979	49.412	34.535	14.927	7.227	Totaal
41.039	39.729	32.372	30.076	22.322	9.499	4.756	Mannen
29.112	28.716	25.607	19.336	12.214	5.428	2.471	Vrouwen
Hoger niet-universitair korte type							
34.682	37.985	28.156	25.762	18.678	8.082	2.734	Totaal
13.871	14.518	11.873	10.927	8.605	4.423	2.064	Mannen
20.812	23.467	16.283	14.835	10.073	3.659	670	Vrouwen
Hoger niet-universitair lange type							
7.275	7.944	6.755	6.306	5.217	2.062	1.348	Totaal
3.164	4.235	4.364	4.127	3.658	1.681	1.117	Mannen
4.111	3.709	2.391	2.179	1.558	381	230	Vrouwen
Universitair							
19.968	19.968	18.195	16.872	13.158	6.777	5.219	Totaal
11.260	13.004	11.334	11.134	9.883	5.551	4.329	Mannen
8.708	6.964	6.861	5.738	3.275	1.227	890	Vrouwen

T2.018

Enquête naar de arbeidskrachten 1999

Personen met een betrekking

Werkgelegenheidsgraad volgens het niveau van het behaald diploma, het geslacht, de

	Totaal			Van 15 tot 24 jaar			Van 25 tot 34 jaar		
	Totaal	M	V	Totaal	M	V	Totaal	M	V
België									
Personen met een betrekking									
Algemeen totaal	3.980.061	2.302.363	1.677.698	349.757	196.543	153.214	1.205.357	662.236	543.121
Lager onderwijs (of geen)	412.349	264.409	147.940	18.148	12.227	5.921	55.700	37.741	17.959
Lager secundair	849.525	551.738	297.787	74.564	49.579	24.985	208.145	140.331	67.814
Hoger secundair	1.434.950	827.893	607.057	179.548	103.438	76.110	478.269	269.508	208.761
Hog. niet-univ. korte type	681.980	283.767	398.213	53.184	20.418	32.765	245.095	94.970	150.125
Hog. niet-univ. lange type	173.496	105.635	67.860	11.053	5.754	5.299	62.758	34.098	28.659
Universitair	427.762	268.921	158.841	13.261	5.127	8.134	155.390	85.587	69.803
Totale bevolking									
Algemeen totaal	6.711.138	3.380.319	3.330.819	1.247.916	634.143	613.773	1.492.822	757.616	735.206
Lager onderwijs (of geen)	1.260.098	604.292	655.806	162.042	90.309	71.733	117.360	60.767	56.593
Lager secundair	1.718.535	909.502	809.033	446.251	236.650	209.601	289.272	167.923	121.348
Hoger secundair	2.210.787	1.124.494	1.086.293	524.415	260.806	263.609	581.047	302.001	279.045
Hog. niet-univ. korte type	819.720	322.315	497.406	72.420	27.320	45.099	266.248	99.700	166.548
Hog. niet-univ. lange type	207.023	118.826	88.197	16.964	8.528	8.436	68.020	35.452	32.568
Universitair	494.975	300.891	194.084	25.824	10.530	15.294	170.875	91.773	79.103
Tewerkstellingsgraad									
Algemeen totaal	59,3%	68,1%	50,4%	28,0%	31,0%	25,0%	80,7%	87,4%	73,9%
Lager onderwijs (of geen)	32,7%	43,8%	22,6%	11,2%	13,5%	8,3%	47,5%	62,1%	31,7%
Lager secundair	49,4%	60,7%	36,8%	16,7%	20,9%	11,9%	72,0%	83,6%	55,9%
Hoger secundair	64,9%	73,6%	55,9%	34,2%	39,7%	28,9%	82,3%	89,2%	74,8%
Hog. niet-univ. korte type	83,2%	88,0%	80,1%	73,4%	74,7%	72,7%	92,1%	95,3%	90,1%
Hog. niet-univ. lange type	83,8%	88,9%	76,9%	65,2%	67,5%	62,8%	92,3%	96,2%	88,0%
Universitair	86,4%	89,4%	81,8%	51,4%	48,7%	53,2%	90,9%	93,3%	88,2%
Brussels Hoofdstedelijk Gewest									
Personen met een betrekking									
Algemeen totaal	337.093	186.168	150.925	22.599	12.726	9.873	115.413	61.911	53.502
Lager onderwijs (of geen)	40.541	25.411	15.130	2.226	1.128	1.099	8.606	5.422	3.183
Lager secundair	55.574	34.085	21.490	6.604	4.350	2.254	15.252	9.785	5.467
Hoger secundair	94.723	52.657	42.066	7.948	4.548	3.400	33.227	19.722	13.504
Hog. niet-univ. korte type	50.133	20.085	30.047	3.184	1.359	1.825	19.266	7.636	11.630
Hog. niet-univ. lange type	18.799	8.718	10.081	937	525	413	7.424	3.058	4.366
Universitair	77.323	45.212	32.111	1.700	818	882	31.639	16.288	15.351
Totale bevolking									
Algemeen totaal	623.203	308.437	314.767	116.970	57.524	59.446	163.007	82.469	80.538
Lager onderwijs (of geen)	137.170	66.375	70.795	19.046	9.656	9.390	22.028	10.842	11.186
Lager secundair	133.457	69.156	64.302	44.715	22.793	21.921	26.547	15.091	11.456
Hoger secundair	173.496	86.058	87.438	43.632	20.671	22.961	47.221	26.164	21.057
Hog. niet-univ. korte type	62.884	23.471	39.413	4.804	1.876	2.928	22.395	8.528	13.867
Hog. niet-univ. lange type	23.999	11.101	12.899	1.701	1.208	493	8.702	3.605	5.096
Universitair	92.196	52.277	39.920	3.072	1.320	1.752	36.115	18.239	17.876
Tewerkstellingsgraad									
Algemeen totaal	54,1%	60,4%	48,0%	19,3%	22,1%	16,6%	70,8%	75,1%	66,4%
Lager onderwijs (of geen)	29,6%	38,3%	21,4%	11,7%	11,7%	11,7%	39,1%	50,0%	28,5%
Lager secundair	41,6%	49,3%	33,4%	14,8%	19,1%	10,3%	57,5%	64,8%	47,7%
Hoger secundair	54,6%	61,2%	48,1%	18,2%	22,0%	14,8%	70,4%	75,4%	64,1%
Hog. niet-univ. korte type	79,7%	85,6%	76,2%	66,3%	72,4%	62,3%	86,0%	89,5%	83,9%
Hog. niet-univ. lange type	78,3%	78,5%	78,2%	55,1%	43,4%	83,8%	85,3%	84,8%	85,7%
Universitair	83,9%	86,5%	80,4%	55,3%	62,0%	50,3%	87,6%	89,3%	85,9%

leeftijd en de woonplaats (bevolking tussen 15 en 64 jaar)

Van 35 tot 44 jaar			Van 45 tot 54 jaar			Van 55 tot 64 jaar				
Totaal	M	V	Totaal	M	V	Totaal	M	V		
België										
Personen met een betrekking										
1.257.550	711.923	545.627	912.392	560.338	352.054	255.005	171.322	83.683	Algemeen totaal	
128.151	80.376	47.774	151.993	95.567	56.426	58.357	38.497	19.860	Lager onderwijs (of geen)	
289.221	183.475	105.746	221.469	142.754	78.715	56.126	35.599	20.528	Lager secundair	
436.990	241.437	195.553	269.472	166.577	102.895	70.671	46.933	23.738	Hoger secundair	
217.802	89.354	128.448	135.917	60.577	75.340	29.982	18.448	11.534	Hog. niet-univ. korte type	
50.117	30.665	19.452	37.719	26.167	11.553	11.848	8.951	2.898	Hog. niet-univ. lange type	
135.270	86.616	48.654	95.821	68.696	27.124	28.020	22.894	5.126	Universitair	
Totale bevolking										
1.572.031	794.901	777.131	1.361.898	687.361	674.536	1.036.471	506.298	530.173	Algemeen totaal	
235.165	114.035	121.131	326.732	147.483	179.249	418.799	191.699	227.100	Lager onderwijs (of geen)	
381.964	208.730	173.234	354.267	181.581	172.686	246.782	114.618	132.163	Lager secundair	
514.157	257.386	256.771	372.990	192.991	179.999	218.178	111.310	106.869	Hoger secundair	
238.152	92.455	145.698	159.758	65.147	94.611	83.142	37.693	45.450	Hog. niet-univ. korte type	
55.287	31.846	23.441	43.687	27.864	15.823	23.064	15.136	7.928	Hog. niet-univ. lange type	
147.306	90.450	56.856	104.464	72.296	32.168	46.506	35.842	10.664	Universitair	
Tewerkstellingsgraad										
80,0%	89,6%	70,2%	67,0%	81,5%	52,2%	24,6%	33,8%	15,8%	Algemeen totaal	
54,5%	70,5%	39,4%	46,5%	64,8%	31,5%	13,9%	20,1%	8,8%	Lager onderwijs (of geen)	
75,7%	87,9%	61,0%	62,5%	78,6%	45,6%	22,7%	31,1%	15,5%	Lager secundair	
85,0%	93,8%	76,2%	72,3%	86,3%	57,2%	32,4%	42,2%	22,2%	Hoger secundair	
91,5%	96,7%	88,2%	85,1%	93,0%	79,6%	36,1%	48,9%	25,4%	Hog. niet-univ. korte type	
90,7%	96,3%	83,0%	86,3%	93,9%	73,0%	51,4%	59,1%	36,5%	Hog. niet-univ. lange type	
91,8%	95,8%	85,6%	91,7%	95,0%	84,3%	60,3%	63,9%	48,1%	Universitair	
Brussels Hoofdstedelijk Gewest										
Personen met een betrekking										
96.481	53.495	42.986	75.334	42.368	32.966	27.266	15.667	11.599	Algemeen totaal	
13.525	9.098	4.428	10.946	6.861	4.085	5.238	2.902	2.336	Lager onderwijs (of geen)	
16.325	9.336	6.989	12.216	7.501	4.715	5.178	3.114	2.065	Lager secundair	
24.819	13.102	11.717	21.309	11.293	10.016	7.420	3.992	3.428	Hoger secundair	
14.390	5.746	8.644	10.344	4.190	6.154	2.948	1.155	1.794	Hog. niet-univ. korte type	
4.434	2.049	2.385	4.136	1.959	2.176	1.869	1.127	741	Hog. niet-univ. lange type	
22.988	14.164	8.823	16.383	10.563	5.820	4.613	3.378	1.236	Universitair	
Totale bevolking										
138.151	69.131	69.021	117.017	57.183	59.834	88.058	42.130	45.928	Algemeen totaal	
32.957	16.037	16.920	29.807	13.545	16.262	33.332	16.295	17.037	Lager onderwijs (of geen)	
24.788	12.679	12.109	20.900	10.603	10.297	16.509	7.990	8.519	Lager secundair	
32.354	15.914	16.440	30.746	15.006	15.740	19.543	8.303	11.239	Hoger secundair	
16.327	6.219	10.108	12.137	4.349	7.788	7.222	2.500	4.722	Hog. niet-univ. korte type	
5.596	2.376	3.220	5.032	2.288	2.744	2.970	1.624	1.346	Hog. niet-univ. lange type	
26.130	15.907	10.223	18.396	11.392	7.004	8.483	5.418	3.065	Universitair	
Tewerkstellingsgraad										
69,8%	77,4%	62,3%	64,4%	74,1%	55,1%	31,0%	37,2%	25,3%	Algemeen totaal	
41,0%	56,7%	26,2%	36,7%	50,7%	25,1%	15,7%	17,8%	13,7%	Lager onderwijs (of geen)	
65,9%	73,6%	57,7%	58,5%	70,7%	45,8%	31,4%	39,0%	24,2%	Lager secundair	
76,7%	82,3%	71,3%	69,3%	75,3%	63,6%	38,0%	48,1%	30,5%	Hoger secundair	
88,1%	92,4%	85,5%	85,2%	96,3%	79,0%	40,8%	46,2%	38,0%	Hog. niet-univ. korte type	
79,2%	86,3%	74,1%	82,2%	85,7%	79,3%	62,9%	69,4%	55,1%	Hog. niet-univ. lange type	
88,0%	89,0%	86,3%	89,1%	92,7%	83,1%	54,4%	62,3%	40,3%	Universitair	

T2.018

Enquête naar de arbeidskrachten 1999

Personen met een betrekking

Werkgelegenheidsgraad volgens het niveau van het behaald diploma, het geslacht, de

	Totaal			Van 15 tot 24 jaar			Van 25 tot 34 jaar		
	Totaal	M	V	Totaal	M	V	Totaal	M	V
Vlaams Gewest									
Personen met een betrekking									
Algemeen totaal	2.462.074	1.421.515	1.040.559	237.810	130.920	106.890	744.322	404.814	339.508
Lager onderwijs (of geen)	239.262	147.975	91.287	9.033	5.618	3.415	26.690	17.934	8.755
Lager secundair	526.189	345.344	180.845	50.024	32.674	17.350	125.106	84.300	40.807
Hoger secundair	934.837	532.894	401.943	126.825	71.135	55.690	315.175	172.740	142.435
Hog. niet-univ. korte type	423.715	177.182	246.533	36.684	14.207	22.476	152.024	57.848	94.176
Hog. niet-univ. lange type	108.939	70.298	38.642	7.845	4.215	3.630	41.022	24.161	16.860
Universitair	229.131	147.822	81.309	7.399	3.071	4.329	84.305	47.830	36.475
Totale bevolking									
Algemeen totaal	3.933.546	1.993.165	1.940.381	718.700	366.479	352.220	859.735	437.344	422.391
Lager onderwijs (of geen)	692.396	321.511	370.885	73.889	39.927	33.962	50.887	25.927	24.960
Lager secundair	997.893	541.516	456.377	257.317	138.633	118.684	155.683	93.036	62.647
Hoger secundair	1.360.198	691.565	668.633	315.773	157.476	158.298	358.474	183.794	174.680
Hog. niet-univ. korte type	494.805	198.553	296.252	44.974	18.054	26.921	160.883	60.153	100.730
Hog. niet-univ. lange type	126.262	76.791	49.472	11.220	5.565	5.655	43.364	24.628	18.735
Universitair	261.992	163.228	98.763	15.526	6.824	8.702	90.444	49.806	40.639
Tewerkstellingsgraad									
Algemeen totaal	62,6%	71,3%	53,6%	33,1%	35,7%	30,4%	86,6%	92,6%	80,4%
Lager onderwijs (of geen)	34,6%	46,0%	24,6%	12,2%	14,1%	10,1%	52,5%	69,2%	35,1%
Lager secundair	52,7%	63,8%	39,6%	19,4%	23,6%	14,6%	80,4%	90,6%	65,1%
Hoger secundair	68,7%	77,1%	60,1%	40,2%	45,2%	35,2%	87,9%	94,0%	81,5%
Hog. niet-univ. korte type	85,6%	89,2%	83,2%	81,6%	78,7%	83,5%	94,5%	96,2%	93,5%
Hog. niet-univ. lange type	86,3%	91,5%	78,1%	69,9%	75,7%	64,2%	94,6%	98,1%	90,0%
Universitair	87,5%	90,6%	82,3%	47,7%	45,0%	49,7%	93,2%	96,0%	89,8%
Waals Gewest									
Personen met een betrekking									
Algemeen totaal	1.180.895	694.680	486.214	89.348	52.897	36.451	345.622	195.511	150.111
Lager onderwijs (of geen)	132.546	91.023	41.524	6.888	5.481	1.407	20.405	14.385	6.020
Lager secundair	267.762	172.309	95.452	17.936	12.555	5.381	67.787	46.247	21.540
Hoger secundair	405.390	242.342	163.048	44.775	27.755	17.020	129.867	77.045	52.822
Hog. niet-univ. korte type	208.132	86.500	121.632	13.316	4.852	8.464	73.805	29.486	44.319
Hog. niet-univ. lange type	45.757	26.619	19.138	2.271	1.015	1.256	14.312	6.879	7.433
Universitair	121.307	75.887	45.420	4.162	1.239	2.924	39.446	21.469	17.977
Totale bevolking									
Algemeen totaal	2.154.388	1.078.718	1.075.671	412.246	210.140	202.106	470.080	237.803	232.276
Lager onderwijs (of geen)	430.532	216.405	214.127	69.107	40.726	28.382	44.445	23.997	20.448
Lager secundair	587.185	298.830	288.354	144.219	75.223	68.996	107.042	59.797	47.245
Hoger secundair	677.093	346.871	330.222	165.010	82.660	82.350	175.351	92.043	83.308
Hog. niet-univ. korte type	262.031	100.291	161.740	22.641	7.391	15.250	82.970	31.020	51.951
Hog. niet-univ. lange type	56.761	30.935	25.826	4.043	1.755	2.289	15.955	7.218	8.737
Universitair	140.787	85.386	55.401	7.225	2.386	4.840	44.316	23.728	20.588
Tewerkstellingsgraad									
Algemeen totaal	54,8%	64,4%	45,2%	21,7%	25,2%	18,0%	73,5%	82,2%	64,6%
Lager onderwijs (of geen)	30,8%	42,1%	19,4%	10,0%	13,5%	5,0%	45,9%	59,9%	29,4%
Lager secundair	45,6%	57,7%	33,1%	12,4%	16,7%	7,8%	63,3%	77,3%	45,6%
Hoger secundair	59,9%	69,9%	49,4%	27,1%	33,6%	20,7%	74,1%	83,7%	63,4%
Hog. niet-univ. korte type	79,4%	86,3%	75,2%	58,8%	65,7%	55,5%	89,0%	95,0%	85,3%
Hog. niet-univ. lange type	80,6%	86,0%	74,1%	56,2%	57,8%	54,9%	89,7%	95,3%	85,1%
Universitair	86,2%	88,9%	82,0%	57,6%	51,9%	60,4%	89,0%	90,5%	87,3%

leeftijd en de woonplaats (bevolking tussen 15 en 64 jaar) (vervolg en einde)

Van 35 tot 44 jaar			Van 45 tot 54 jaar			Van 55 tot 64 jaar				
Totaal	M	V	Totaal	M	V	Totaal	M	V		
Vlaams Gewest										
Personen met een betrekking										
782.660	440.558	342.102	546.053	339.573	206.481	151.229	105.650	45.578	Algemeen totaal	
73.417	42.595	30.823	92.955	56.389	36.566	37.167	25.439	11.728	Lager onderwijs (of geen)	
181.121	116.382	64.739	136.282	89.904	46.378	33.656	22.084	11.572	Lager secundair	
285.747	156.234	129.513	164.216	102.886	61.330	42.875	29.899	12.976	Hoger secundair	
137.272	57.217	80.054	81.133	36.855	44.278	16.602	11.054	5.548	Hog. niet-univ. korte type	
30.985	20.017	10.967	22.061	16.422	5.639	7.027	5.482	1.545	Hog. niet-univ. lange type	
74.118	48.113	26.005	49.407	37.116	12.291	13.902	11.693	2.209	Universitair	
Totale bevolking										
929.143	472.739	456.404	792.700	403.651	389.049	633.268	312.951	320.317	Algemeen totaal	
119.498	54.201	65.297	184.107	80.209	103.897	264.016	121.247	142.769	Lager onderwijs (of geen)	
224.472	127.532	96.941	210.788	111.493	99.294	149.633	70.822	78.811	Lager secundair	
324.323	162.396	161.926	223.940	116.034	107.905	137.688	71.865	65.823	Hoger secundair	
147.611	58.556	89.055	95.624	40.146	55.478	45.713	21.645	24.067	Hog. niet-univ. korte type	
33.434	20.635	12.799	25.046	17.009	8.037	13.200	8.954	4.246	Hog. niet-univ. lange type	
79.806	49.420	30.386	53.197	38.760	14.437	23.019	18.419	4.600	Universitair	
Tewerkstellingsgraad										
84,2%	93,2%	75,0%	68,9%	84,1%	53,1%	23,9%	33,8%	14,2%	Algemeen totaal	
61,4%	78,6%	47,2%	50,5%	70,3%	35,2%	14,1%	21,0%	8,2%	Lager onderwijs (of geen)	
80,7%	91,3%	66,8%	64,7%	80,6%	46,7%	22,5%	31,2%	14,7%	Lager secundair	
88,1%	96,2%	80,0%	73,3%	88,7%	56,8%	31,1%	41,6%	19,7%	Hoger secundair	
93,0%	97,7%	89,9%	84,8%	91,8%	79,8%	36,3%	51,1%	23,1%	Hog. niet-univ. korte type	
92,7%	97,0%	85,7%	88,1%	96,5%	70,2%	53,2%	61,2%	36,4%	Hog. niet-univ. lange type	
92,9%	97,4%	85,6%	92,9%	95,8%	85,1%	60,4%	63,5%	48,0%	Universitair	
Waaals Gewest										
Personen met een betrekking										
378.409	217.870	160.539	291.005	178.398	112.607	76.510	50.005	26.505	Algemeen totaal	
41.208	28.684	12.524	48.093	32.316	15.776	15.953	10.156	5.797	Lager onderwijs (of geen)	
91.775	57.758	34.018	72.972	45.349	27.623	17.292	10.401	6.892	Lager secundair	
126.424	72.101	54.323	83.947	52.398	31.550	20.377	13.043	7.333	Hoger secundair	
66.141	26.391	39.750	44.440	19.532	24.908	10.431	6.239	4.191	Hog. niet-univ. korte type	
14.698	8.599	6.100	11.523	7.785	3.738	2.953	2.341	611	Hog. niet-univ. lange type	
38.164	24.338	13.825	30.031	21.017	9.014	9.504	7.824	1.681	Universitair	
Totale bevolking										
504.737	253.031	251.706	452.180	226.527	225.653	315.145	151.217	163.928	Algemeen totaal	
82.710	43.797	38.913	112.818	53.728	59.090	121.451	54.158	67.294	Lager onderwijs (of geen)	
132.703	68.519	64.184	122.579	59.484	63.095	80.640	35.807	44.833	Lager secundair	
157.480	79.076	78.404	118.304	61.951	56.353	60.948	31.141	29.807	Hoger secundair	
74.214	27.680	46.534	51.997	20.652	31.345	30.208	13.548	16.660	Hog. niet-univ. korte type	
16.258	8.835	7.423	13.610	8.568	5.043	6.894	4.559	2.336	Hog. niet-univ. lange type	
41.371	25.124	16.247	32.871	22.144	10.727	15.004	12.005	2.999	Universitair	
Tewerkstellingsgraad										
75,0%	86,1%	63,8%	64,4%	78,8%	49,9%	24,3%	33,1%	16,2%	Algemeen totaal	
49,8%	65,5%	32,2%	42,6%	60,1%	26,7%	13,1%	18,8%	8,6%	Lager onderwijs (of geen)	
69,2%	84,3%	53,0%	59,5%	76,2%	43,8%	21,4%	29,1%	15,4%	Lager secundair	
80,3%	91,2%	69,3%	71,0%	84,6%	56,0%	33,4%	41,9%	24,6%	Hoger secundair	
89,1%	95,3%	85,4%	85,5%	94,6%	79,5%	34,5%	46,0%	25,2%	Hog. niet-univ. korte type	
90,4%	97,3%	82,2%	84,7%	90,9%	74,1%	42,8%	51,4%	26,2%	Hog. niet-univ. lange type	
92,3%	96,9%	85,1%	91,4%	94,9%	84,0%	63,4%	65,2%	56,0%	Universitair	

Werkplaats en woonplaats

Verdeling (%) volgens het gewest van de werkplaats van de actieven woonachtig in het Brussels hoofdstedelijk gewest

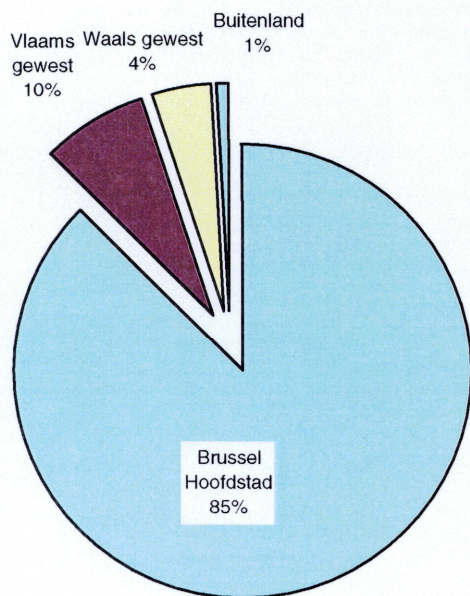

Verdeling (%) volgens het gewest van de werkplaats van de actieven woonachtig in het Vlaams gewest

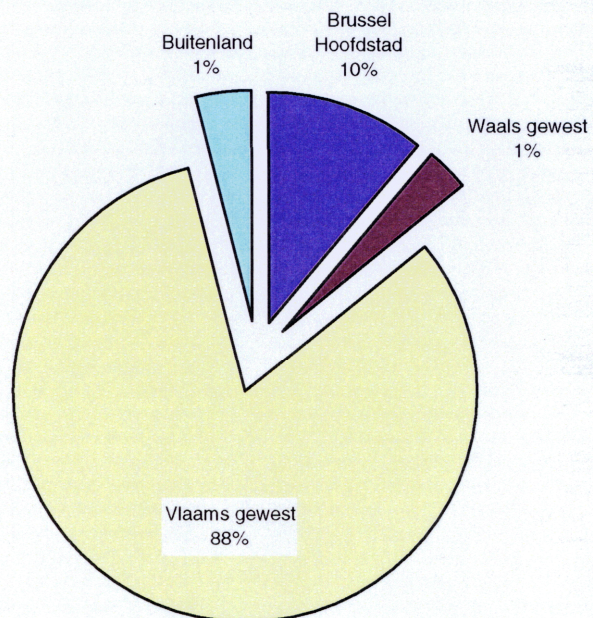

Verdeling (%) volgens het gewest van de werkplaats van de actieven woonachtig in het Waals gewest

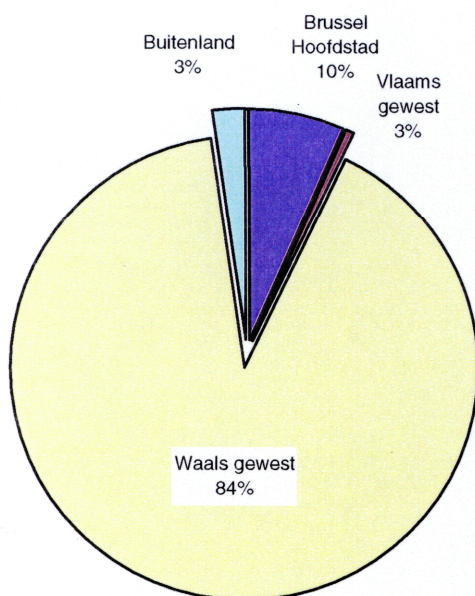

Verdeling (%) van de gewestelijke werkgelegenheid (werkplaats)

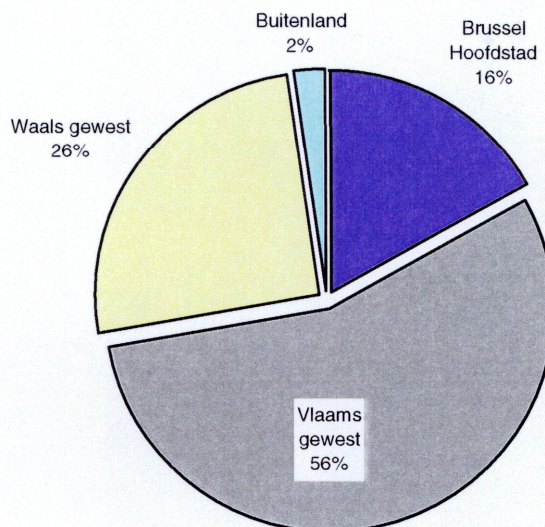

Gewerkte uren gedurende de referentieweek:
gemiddelde van de voltijdse loontrekkenden

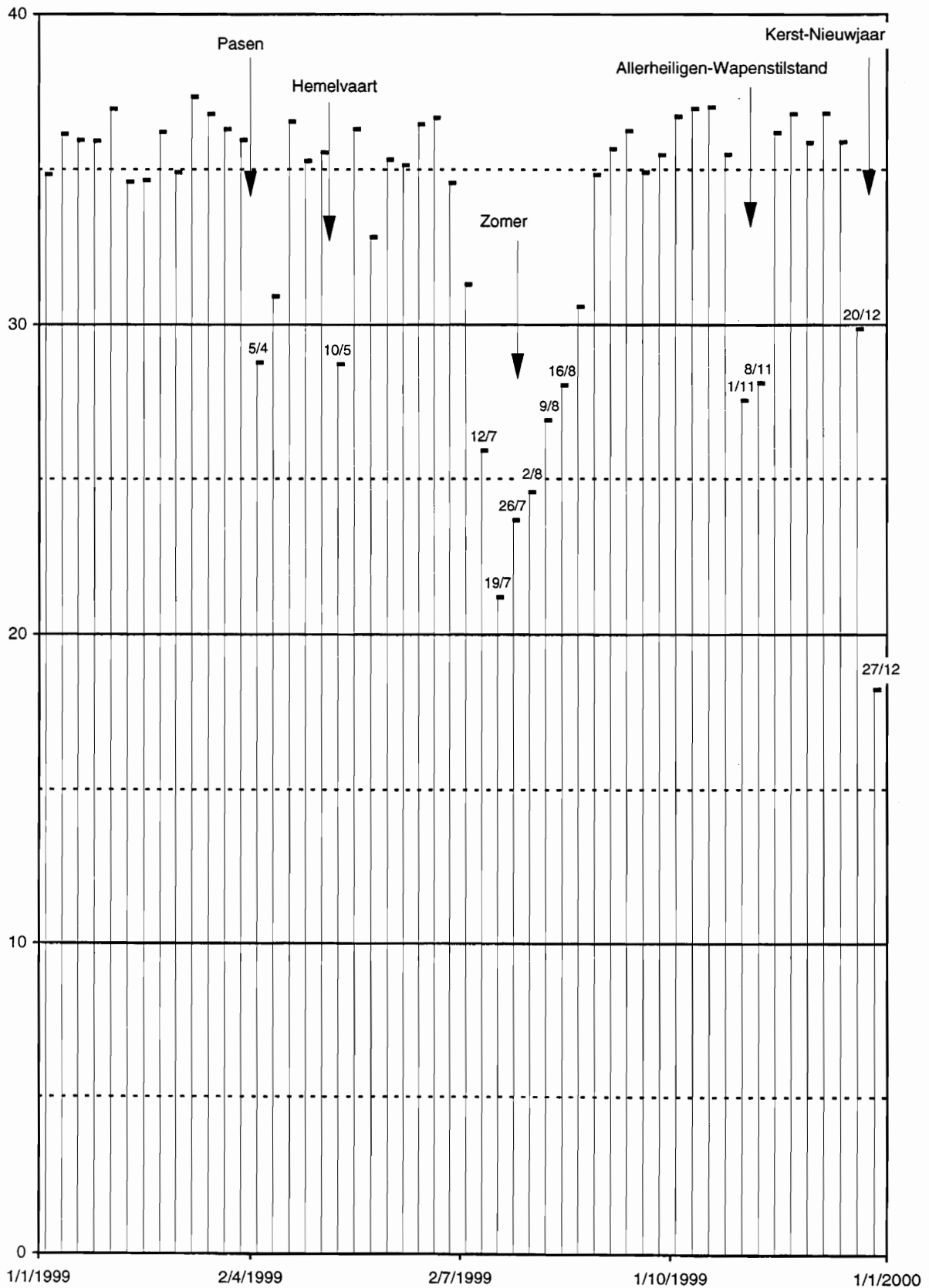

Loontrekkenden: arbeidstelsel (voltijds / deeltijds en reden) en leeftijd

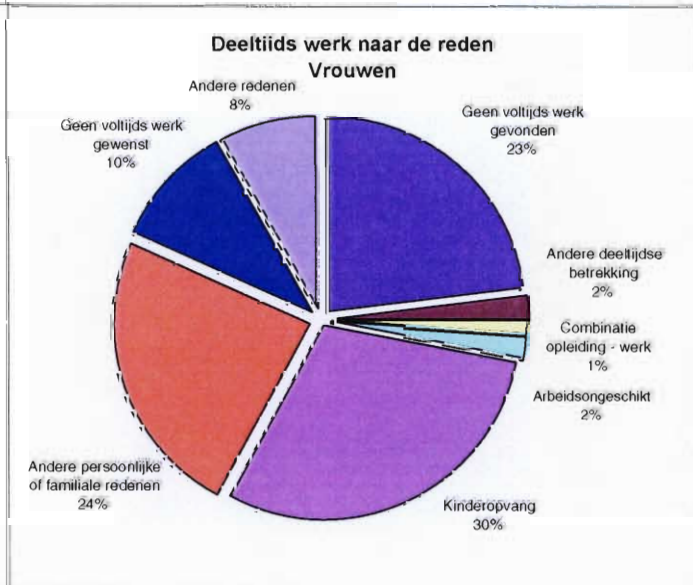
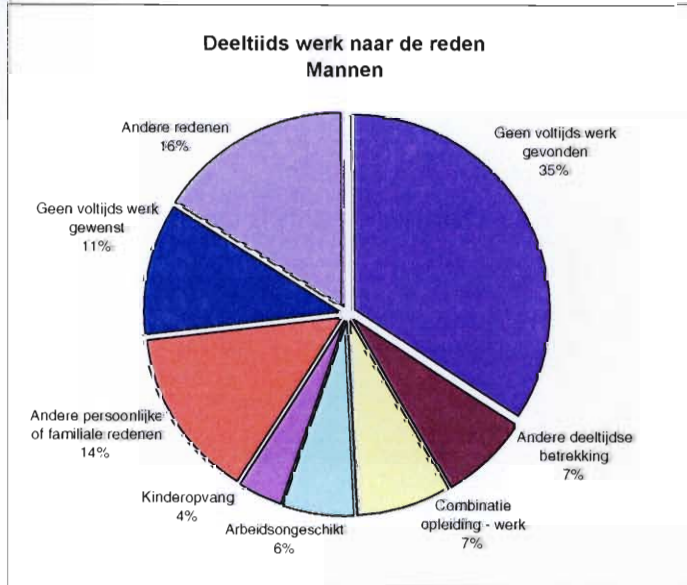
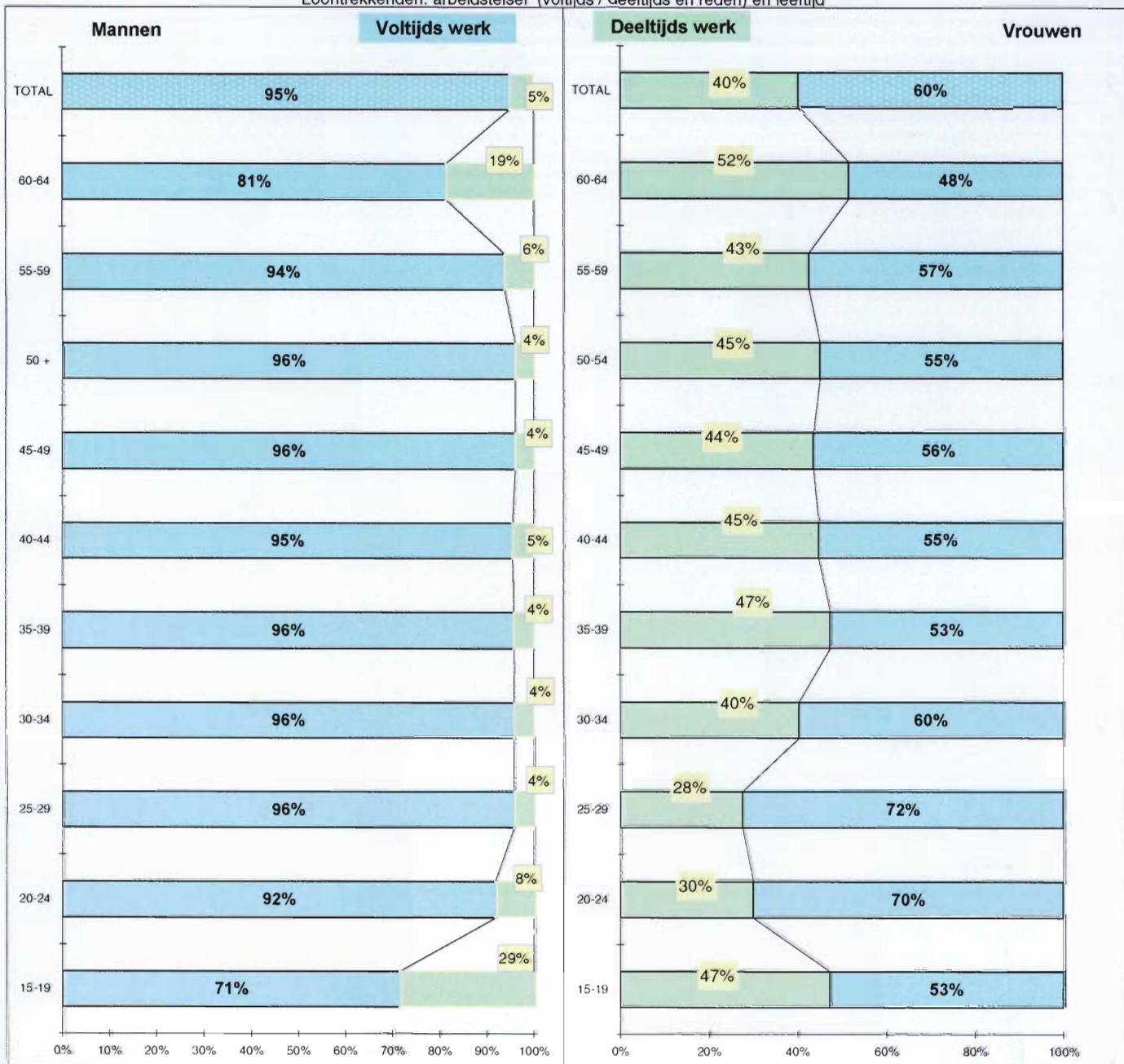

T3

WERKLOZEN IAB

T3.001

Enquête naar de arbeidskrachten 1999

IAB-werklozen

Situatie voorafgaand aan het zoeken naar een betrekking, geslacht, leeftijd en

Situatie voorafgaand
aan het zoeken

	Totaal	Van 15 tot 24 jaar	Van 25 tot 49 jaar	50 jaar en meer
België				
Algemeen total				
Totaal	375.220	93.312	244.671	37.237
Mannen	179.446	45.638	113.090	20.718
Vrouwen	195.775	47.675	131.581	16.520
Had een betrekking				
Totaal	234.482	23.923	177.267	33.291
Mannen	118.209	11.880	87.913	18.416
Vrouwen	116.273	12.043	89.354	14.875
Was student, leerling				
Totaal	84.344	61.186	23.158	0
Mannen	40.447	30.205	10.242	0
Vrouwen	43.897	30.981	12.916	0
Hield zich met het huishouden bezig				
Totaal	20.493	1.932	17.642	920
Mannen	1.853	288	1.354	211
Vrouwen	18.641	1.644	16.288	709
Was arbeidsongeschikt				
Totaal	8.548	1.058	6.637	853
Mannen	5.336	386	4.142	809
Vrouwen	3.212	672	2.495	44
Andere situatie				
Totaal	27.353	5.213	19.967	2.174
Mannen	13.600	2.878	9.439	1.283
Vrouwen	13.753	2.335	10.528	891

Brussels Hoofdstedelijk Gewest

Algemeen total

Totaal	63.710	12.310	44.195	7.206
Mannen	35.507	6.450	24.921	4.135
Vrouwen	28.203	5.860	19.273	3.070
Had een betrekking				
Totaal	42.389	2.904	32.658	6.826
Mannen	25.086	1.784	19.478	3.825
Vrouwen	17.302	1.120	13.180	3.002
Was student, leerling				
Totaal	13.101	8.331	4.770	0
Mannen	6.454	4.129	2.325	0
Vrouwen	6.647	4.201	2.445	0
Hield zich met het huishouden bezig				
Totaal	2.375	72	2.219	83
Mannen	451	0	368	83
Vrouwen	1.924	72	1.852	0
Was arbeidsongeschikt				
Totaal	785	0	785	0
Mannen	428	0	428	0
Vrouwen	356	0	356	0
Andere situatie				
Totaal	5.061	1.003	3.762	296
Mannen	3.087	537	2.323	227
Vrouwen	1.974	466	1.439	69

woonplaats

**Situatie voorafgaand
aan het zoeken**

	Totaal	Van 15 tot 24 jaar	Van 25 tot 49 jaar	50 jaar en meer
Vlaams Gewest				
Algemeen total				
Totaal	140.408	37.073	86.972	16.363
Mannen	65.602	18.508	37.278	9.816
Vrouwen	74.806	18.565	49.694	6.547
Had een betrekking				
Totaal	92.842	11.033	67.193	14.616
Mannen	45.919	5.352	31.631	8.935
Vrouwen	46.923	5.681	35.562	5.681
Was student, leerling				
Totaal	25.700	21.840	3.860	0
Mannen	12.576	11.160	1.416	0
Vrouwen	13.124	10.680	2.444	0
Hield zich met het huishouden bezig				
Totaal	7.627	804	6.544	279
Mannen	698	232	466	0
Vrouwen	6.929	572	6.078	279
Was arbeidsongeschikt				
Totaal	3.894	881	2.622	391
Mannen	2.292	348	1.553	391
Vrouwen	1.602	533	1.069	0
Andere situatie				
Totaal	10.344	2.514	6.753	1.077
Mannen	4.117	1.416	2.212	490
Vrouwen	6.227	1.099	4.541	587
Waals Gewest				
Algemeen total				
Totaal	171.103	43.930	113.504	13.669
Mannen	78.337	20.680	50.891	6.766
Vrouwen	92.766	23.250	62.613	6.903
Had een betrekking				
Totaal	99.251	9.986	77.416	11.849
Mannen	47.204	4.744	36.804	5.656
Vrouwen	52.047	5.242	40.612	6.193
Was student, leerling				
Totaal	45.543	31.015	14.528	0
Mannen	21.417	14.916	6.502	0
Vrouwen	24.126	16.100	8.026	0
Hield zich met het huishouden bezig				
Totaal	10.491	1.056	8.879	557
Mannen	704	56	520	127
Vrouwen	9.788	999	8.358	430
Was arbeidsongeschikt				
Totaal	3.869	177	3.230	462
Mannen	2.616	38	2.160	418
Vrouwen	1.253	139	1.070	44
Andere situatie				
Totaal	11.948	1.696	9.452	801
Mannen	6.395	925	4.905	566
Vrouwen	5.553	770	4.547	235

T3.002

Enquête naar de arbeidskrachten 1999

IAB-werklozen

Duur van het zoeken naar een betrekking, geslacht, leeftijd en woonplaats

Duur van het zoeken	Totaal	Van 15 tot 24 jaar	Van 25 tot 49 jaar	50 jaar en meer	Van 15 tot 19 jaar	Van 20 tot 24 jaar	Van 25 tot 29 jaar
België							
Algemeen totaal							
Totaal	375.220	93.312	244.671	37.237	19.518	73.795	63.508
Mannen	179.446	45.638	113.090	20.718	10.756	34.881	32.397
Vrouwen	195.775	47.675	131.581	16.520	8.761	38.913	31.111
Minder dan een maand							
Totaal	20.499	8.996	10.554	950	2.735	6.260	3.836
Mannen	11.360	5.350	5.386	624	1.857	3.493	2.146
Vrouwen	9.140	3.646	5.168	326	878	2.768	1.690
1 tot 2 maand							
Totaal	44.543	20.128	22.784	1.631	5.413	14.715	8.585
Mannen	21.686	9.527	11.136	1.023	2.952	6.575	4.891
Vrouwen	22.857	10.601	11.648	608	2.460	8.140	3.694
3 tot 5 maand							
Totaal	40.701	16.079	23.076	1.547	4.729	11.350	8.504
Mannen	18.853	7.146	10.806	902	2.521	4.625	4.599
Vrouwen	21.848	8.933	12.269	645	2.208	6.725	3.905
6 tot 11 maand							
Totaal	45.503	15.860	26.659	2.985	3.874	11.986	7.105
Mannen	22.357	8.512	12.197	1.648	2.182	6.330	4.242
Vrouwen	23.146	7.348	14.462	1.336	1.692	5.656	2.863
12 tot 17 maand							
Totaal	39.154	10.654	24.476	4.024	1.758	8.896	7.339
Mannen	18.466	4.693	10.971	2.802	785	3.908	3.192
Vrouwen	20.688	5.961	13.504	1.222	973	4.988	4.147
18 tot 23 maand							
Totaal	18.441	4.023	12.215	2.203	419	3.604	3.825
Mannen	9.298	2.176	5.728	1.394	142	2.034	2.013
Vrouwen	9.143	1.847	6.487	809	277	1.570	1.813
24 tot 47 maand							
Totaal	73.087	13.067	52.300	7.720	590	12.477	13.678
Mannen	33.753	5.732	23.764	4.257	317	5.415	6.098
Vrouwen	39.334	7.335	28.536	3.463	273	7.062	7.580
Meer dan 47 maand							
Totaal	93.292	4.506	72.608	16.178	0	4.506	10.635
Mannen	43.673	2.502	33.102	8.069	0	2.502	5.216
Vrouwen	49.620	2.004	39.506	8.110	0	2.004	5.419

Van 30 tot 34 jaar	Van 35 tot 39 jaar	Van 40 tot 44 jaar	Van 45 tot 49 jaar	Van 50 tot 54 jaar	Van 55 tot 59 jaar	60 jaar en meer	Duur van het zoeken
België							
Algemeen totaal							
53.869	42.922	45.019	39.353	23.520	12.227	1.490	Totaal
23.017	19.900	20.255	17.522	12.657	6.742	1.320	Mannen
30.852	23.022	24.764	21.832	10.864	5.485	170	Vrouwen
Minder dan een maand							
3.130	1.045	1.304	1.239	507	126	317	Totaal
1.527	466	683	564	281	126	217	Mannen
1.603	578	621	676	226	0	100	Vrouwen
1 tot 2 maand							
5.218	3.247	3.140	2.595	936	600	96	Totaal
1.881	1.599	1.333	1.432	514	414	96	Mannen
3.337	1.647	1.807	1.163	422	186	0	Vrouwen
3 tot 5 maand							
5.665	3.170	3.253	2.484	975	502	70	Totaal
2.404	1.542	1.503	758	611	291	0	Mannen
3.261	1.627	1.750	1.726	364	212	70	Vrouwen
6 tot 11 maand							
6.766	5.614	3.273	3.901	2.302	654	29	Totaal
2.533	2.692	1.210	1.520	1.088	531	29	Mannen
4.233	2.922	2.063	2.381	1.213	123	0	Vrouwen
12 tot 17 maand							
6.127	3.947	3.482	3.581	2.722	1.161	140	Totaal
2.371	1.834	1.665	1.910	2.011	650	140	Mannen
3.756	2.113	1.817	1.671	711	511	0	Vrouwen
18 tot 23 maand							
2.683	2.433	1.518	1.757	1.390	761	53	Totaal
1.234	1.237	724	520	875	466	53	Mannen
1.448	1.196	793	1.237	515	294	0	Vrouwen
24 tot 47 maand							
10.518	10.265	10.990	6.849	4.659	2.902	158	Totaal
5.393	4.610	4.755	2.908	2.353	1.746	158	Mannen
5.125	5.655	6.235	3.941	2.306	1.156	0	Vrouwen
Meer dan 47 maand							
13.763	13.203	18.060	16.947	10.030	5.521	627	Totaal
5.674	5.920	8.383	7.910	4.924	2.517	627	Mannen
8.089	7.283	9.677	9.037	5.106	3.004	0	Vrouwen

T3.002

Enquête naar de arbeidskrachten 1999

IAB-werklozen

Duur van het zoeken naar een betrekking, geslacht, leeftijd en woonplaats (vervolg)

Duur van het zoeken	Totaal	Van 15 tot 24 jaar	Van 25 tot 49 jaar	50 jaar en meer	Van 15 tot 19 jaar	Van 20 tot 24 jaar	Van 25 tot 29 jaar
Brussels Hoofdstedelijk Gewest							
Algemeen totaal							
Totaal	63.710	12.310	44.195	7.206	2.067	10.243	10.909
Mannen	35.507	6.450	24.921	4.135	856	5.595	6.184
Vrouwen	28.203	5.860	19.273	3.070	1.211	4.649	4.724
Minder dan een maand							
Totaal	1.769	621	1.148	0	60	560	336
Mannen	1.186	476	710	0	60	416	99
Vrouwen	582	145	438	0	0	145	237
1 tot 2 maand							
Totaal	6.814	2.078	4.397	340	594	1.484	2.122
Mannen	3.275	862	2.203	210	60	801	1.299
Vrouwen	3.540	1.216	2.194	130	534	682	823
3 tot 5 maand							
Totaal	6.832	2.483	3.904	445	560	1.923	1.327
Mannen	3.417	1.286	1.898	232	234	1.053	290
Vrouwen	3.415	1.196	2.006	213	326	870	1.037
6 tot 11 maand							
Totaal	7.864	2.557	4.683	624	403	2.154	1.537
Mannen	4.428	1.616	2.559	253	280	1.337	1.115
Vrouwen	3.436	941	2.124	371	124	818	422
12 tot 17 maand							
Totaal	7.556	2.084	4.607	865	277	1.807	1.384
Mannen	4.279	863	2.899	516	163	700	750
Vrouwen	3.277	1.221	1.708	349	114	1.107	634
18 tot 23 maand							
Totaal	2.749	517	1.947	285	120	397	598
Mannen	1.723	383	1.257	82	58	325	277
Vrouwen	1.026	134	690	202	62	72	321
24 tot 47 maand							
Totaal	13.820	1.570	10.830	1.421	52	1.518	2.420
Mannen	7.880	892	6.082	907	0	892	1.618
Vrouwen	5.940	678	4.748	514	52	626	802
Meer dan 47 maand							
Totaal	16.306	401	12.679	3.226	0	401	1.186
Mannen	9.320	72	7.313	1.935	0	72	737
Vrouwen	6.986	329	5.366	1.291	0	329	449

Van 30 tot 34 jaar	Van 35 tot 39 jaar	Van 40 tot 44 jaar	Van 45 tot 49 jaar	Van 50 tot 54 jaar	Van 55 tot 59 jaar	60 jaar en meer	Duur van het zoeken
Brussels Hoofdstedelijk Gewest							
Algemeen totaal							
10.520	8.076	8.220	6.470	4.274	2.654	278	Totaal
6.097	4.579	4.612	3.450	2.411	1.517	208	Mannen
4.423	3.497	3.608	3.021	1.863	1.137	70	Vrouwen
Minder dan een maand							
380	162	127	144	0	0	0	Totaal
306	162	0	144	0	0	0	Mannen
74	0	127	0	0	0	0	Vrouwen
1 tot 2 maand							
1.097	218	458	502	144	197	0	Totaal
386	81	151	285	82	128	0	Mannen
711	137	307	217	61	69	0	Vrouwen
3 tot 5 maand							
1.207	788	358	225	234	141	70	Totaal
809	572	151	76	160	73	0	Mannen
398	216	207	149	75	69	70	Vrouwen
6 tot 11 maand							
646	1.163	751	585	541	82	0	Totaal
419	571	301	153	170	82	0	Mannen
227	592	451	433	371	0	0	Vrouwen
12 tot 17 maand							
1.203	1.171	213	636	459	406	0	Totaal
668	899	150	432	315	201	0	Mannen
535	272	63	204	143	206	0	Vrouwen
18 tot 23 maand							
659	328	220	143	226	59	0	Totaal
356	328	220	77	82	0	0	Mannen
303	0	0	66	143	59	0	Vrouwen
24 tot 47 maand							
2.829	2.179	2.172	1.230	1.031	340	49	Totaal
1.662	979	1.072	751	647	210	49	Mannen
1.168	1.200	1.099	479	384	130	0	Vrouwen
Meer dan 47 maand							
2.499	2.068	3.922	3.005	1.638	1.429	159	Totaal
1.491	987	2.566	1.532	953	823	159	Mannen
1.009	1.080	1.355	1.473	685	606	0	Vrouwen

T3.002

Enquête naar de arbeidskrachten 1999

IAB-werklozen

Duur van het zoeken naar een betrekking, geslacht, leeftijd en woonplaats (vervolg)

Duur van het zoeken	Totaal	Van 15 tot 24 jaar	Van 25 tot 49 jaar	50 jaar en meer	Van 15 tot 19 jaar	Van 20 tot 24 jaar	Van 25 tot 29 jaar
Vlaams Gewest							
Algemeen totaal							
Totaal	140.408	37.073	86.972	16.363	9.642	27.431	19.572
Mannen	65.602	18.508	37.278	9.816	5.996	12.512	10.703
Vrouwen	74.806	18.565	49.694	6.547	3.645	14.920	8.869
Minder dan een maand							
Totaal	13.549	6.012	6.767	770	1.877	4.135	2.492
Mannen	7.493	3.685	3.364	444	1.268	2.417	1.645
Vrouwen	6.056	2.327	3.402	326	609	1.718	847
1 tot 2 maand							
Totaal	21.426	10.040	10.749	636	2.684	7.356	3.660
Mannen	10.410	5.267	4.741	402	1.741	3.525	1.905
Vrouwen	11.016	4.774	6.008	235	943	3.831	1.755
3 tot 5 maand							
Totaal	17.861	7.475	9.798	587	2.241	5.234	2.639
Mannen	7.703	3.074	4.267	362	1.206	1.869	1.645
Vrouwen	10.158	4.401	5.531	226	1.036	3.365	994
6 tot 11 maand							
Totaal	19.158	5.234	12.368	1.556	1.646	3.588	2.749
Mannen	9.588	2.798	5.664	1.126	997	1.802	1.901
Vrouwen	9.569	2.435	6.704	431	649	1.786	848
12 tot 17 maand							
Totaal	15.804	3.338	10.095	2.371	870	2.469	2.907
Mannen	6.642	1.371	3.773	1.498	564	807	1.167
Vrouwen	9.163	1.968	6.322	873	306	1.661	1.740
18 tot 23 maand							
Totaal	5.179	666	3.902	612	0	666	594
Mannen	2.149	306	1.443	400	0	306	333
Vrouwen	3.030	360	2.459	212	0	360	261
24 tot 47 maand							
Totaal	22.718	3.172	15.882	3.664	324	2.848	3.123
Mannen	10.319	1.153	6.960	2.206	221	932	1.432
Vrouwen	12.399	2.019	8.922	1.458	103	1.916	1.691
Meer dan 47 maand							
Totaal	24.713	1.136	17.411	6.166	0	1.136	1.409
Mannen	11.298	854	7.064	3.380	0	854	675
Vrouwen	13.415	282	10.347	2.786	0	282	733

Van 30 tot 34 jaar	Van 35 tot 39 jaar	Van 40 tot 44 jaar	Van 45 tot 49 jaar	Van 50 tot 54 jaar	Van 55 tot 59 jaar	60 jaar en meer	Duur van het zoeken
Vlaams Gewest							
Algemeen totaal							
17.298	16.333	16.784	16.985	10.458	4.934	972	Totaal
5.616	7.866	6.176	6.916	5.910	3.035	872	Mannen
11.681	8.466	10.608	10.069	4.548	1.899	100	Vrouwen
Minder dan een maand							
1.682	789	879	926	327	126	317	Totaal
712	255	384	369	101	126	217	Mannen
970	534	494	557	226	0	100	Vrouwen
1 tot 2 maand							
2.357	2.108	1.300	1.325	313	228	96	Totaal
568	969	553	746	196	111	96	Mannen
1.788	1.138	747	579	118	117	0	Vrouwen
3 tot 5 maand							
2.608	1.379	1.868	1.305	402	186	0	Totaal
742	529	845	507	251	110	0	Mannen
1.866	850	1.023	798	150	75	0	Vrouwen
6 tot 11 maand							
2.712	2.563	1.806	2.537	1.108	449	0	Totaal
665	1.397	719	981	677	449	0	Mannen
2.047	1.166	1.087	1.556	431	0	0	Vrouwen
12 tot 17 maand							
2.316	1.260	1.921	1.691	1.734	496	140	Totaal
533	440	921	712	1.167	191	140	Mannen
1.783	819	1.000	979	568	306	0	Vrouwen
18 tot 23 maand							
788	833	752	935	533	79	0	Totaal
388	360	131	231	322	79	0	Mannen
400	472	622	704	212	0	0	Vrouwen
24 tot 47 maand							
2.473	3.716	4.061	2.510	1.927	1.671	66	Totaal
827	1.962	1.689	1.050	1.005	1.135	66	Mannen
1.646	1.754	2.372	1.459	922	536	0	Vrouwen
Meer dan 47 maand							
2.362	3.687	4.197	5.757	4.114	1.699	353	Totaal
1.181	1.954	934	2.321	2.192	834	353	Mannen
1.182	1.733	3.263	3.436	1.922	865	0	Vrouwen

T3.002

Enquête naar de arbeidskrachten 1999

IAB-werklozen

Duur van het zoeken naar een betrekking, geslacht, leeftijd en woonplaats (vervolg en

Duur van het zoeken	Totaal	Van 15 tot 24 jaar	Van 25 tot 49 jaar	50 jaar en meer	Van 15 tot 19 jaar	Van 20 tot 24 jaar	Van 25 tot 29 jaar
Waals Gewest							
Algemeen totaal							
Totaal	171.103	43.930	113.504	13.669	7.809	36.120	33.027
Mannen	78.337	20.680	50.891	6.766	3.905	16.775	15.510
Vrouwen	92.766	23.250	62.613	6.903	3.905	19.345	17.517
Minder dan een maand							
Totaal	5.182	2.363	2.639	180	799	1.565	1.008
Mannen	2.680	1.189	1.311	180	529	660	402
Vrouwen	2.502	1.174	1.328	0	270	904	606
1 tot 2 maand							
Totaal	16.303	8.010	7.638	655	2.135	5.875	2.803
Mannen	8.002	3.399	4.192	411	1.151	2.248	1.687
Vrouwen	8.301	4.611	3.446	244	984	3.627	1.116
3 tot 5 maand							
Totaal	16.009	6.121	9.374	514	1.927	4.193	4.538
Mannen	7.733	2.785	4.641	308	1.082	1.703	2.664
Vrouwen	8.275	3.336	4.733	207	846	2.490	1.874
6 tot 11 maand							
Totaal	18.482	8.069	9.609	804	1.825	6.244	2.819
Mannen	8.341	4.097	3.974	270	905	3.192	1.226
Vrouwen	10.141	3.972	5.634	535	920	3.052	1.593
12 tot 17 maand							
Totaal	15.793	5.232	9.774	788	611	4.621	3.049
Mannen	7.545	2.459	4.299	788	58	2.400	1.275
Vrouwen	8.248	2.773	5.475	0	553	2.220	1.773
18 tot 23 maand							
Totaal	10.512	2.840	6.366	1.306	299	2.541	2.634
Mannen	5.426	1.487	3.028	911	84	1.403	1.403
Vrouwen	5.086	1.353	3.338	395	215	1.138	1.231
24 tot 47 maand							
Totaal	36.549	8.326	25.588	2.635	214	8.112	8.135
Mannen	15.554	3.687	10.722	1.145	96	3.592	3.049
Vrouwen	20.995	4.638	14.866	1.491	118	4.520	5.087
Meer dan 47 maand							
Totaal	52.273	2.969	42.518	6.786	0	2.969	8.040
Mannen	23.055	1.576	18.725	2.754	0	1.576	3.803
Vrouwen	29.218	1.393	23.793	4.032	0	1.393	4.237

einde)

Van 30 tot 34 jaar	Van 35 tot 39 jaar	Van 40 tot 44 jaar	Van 45 tot 49 jaar	Van 50 tot 54 jaar	Van 55 tot 59 jaar	60 jaar en meer	Duur van het zoeken
Waals Gewest							
Algemeen totaal							
26.051	18.514	20.015	15.898	8.789	4.640	240	Totaal
11.304	7.455	9.467	7.156	4.336	2.190	240	Mannen
14.748	11.059	10.548	8.742	4.453	2.450	0	Vrouwen
Minder dan een maand							
1.068	94	299	169	180	0	0	Totaal
509	50	299	51	180	0	0	Mannen
558	45	0	119	0	0	0	Vrouwen
1 tot 2 maand							
1.764	921	1.382	768	479	175	0	Totaal
926	549	629	400	236	175	0	Mannen
838	372	753	367	244	0	0	Vrouwen
3 tot 5 maand							
1.851	1.004	1.027	955	339	176	0	Totaal
853	442	507	175	200	108	0	Mannen
998	562	520	779	139	68	0	Vrouwen
6 tot 11 maand							
3.408	1.888	715	779	653	123	29	Totaal
1.448	723	190	386	241	0	29	Mannen
1.959	1.165	525	393	412	123	0	Vrouwen
12 tot 17 maand							
2.608	1.516	1.348	1.254	529	259	0	Totaal
1.169	494	593	766	529	259	0	Mannen
1.439	1.022	754	487	0	0	0	Vrouwen
18 tot 23 maand							
1.236	1.272	545	679	630	623	53	Totaal
490	549	373	212	470	388	53	Mannen
746	724	172	466	160	235	0	Vrouwen
24 tot 47 maand							
5.216	4.370	4.758	3.109	1.701	891	44	Totaal
2.905	1.669	1.993	1.107	701	400	44	Mannen
2.311	2.701	2.765	2.002	1.000	491	0	Vrouwen
Meer dan 47 maand							
8.902	7.449	9.942	8.185	4.278	2.394	115	Totaal
3.003	2.979	4.883	4.057	1.778	860	115	Mannen
5.899	4.469	5.059	4.128	2.499	1.533	0	Vrouwen

T3.003

Enquête naar de arbeidskrachten 1999

IAB-werklozen

Actieve methodes van het zoeken naar een betrekking, geslacht, leeftijd en woonplaats

Zoekmethodes	Totaal	Van 15 tot 24 jaar	Van 25 tot 49 jaar	50 jaar en meer	Van 15 tot 19 jaar	Van 20 tot 24 jaar	Van 25 tot 29 jaar
België							
Geheel van de methodes							
Totaal	863.598	231.536	558.006	74.057	44.519	187.017	154.621
Mannen	420.140	111.009	266.291	42.841	25.182	85.827	84.119
Vrouwen	443.458	120.527	291.715	31.216	19.336	101.190	70.502
Contact met een officieel plaatsingsbureau							
Totaal	244.305	64.644	156.025	23.637	12.244	52.400	41.758
Mannen	117.769	31.183	73.915	12.671	6.537	24.647	22.443
Vrouwen	126.537	33.460	82.110	10.966	5.707	27.753	19.316
Contact met uitzendkantoor of PWA							
Totaal	101.861	30.108	64.706	7.048	6.419	23.689	18.834
Mannen	52.642	16.620	31.985	4.037	4.106	12.514	11.292
Vrouwen	49.219	13.488	32.720	3.010	2.313	11.176	7.543
Contact met een werkgever							
Totaal	99.947	31.469	60.601	7.877	7.147	24.322	16.572
Mannen	49.931	14.850	29.977	5.103	4.461	10.389	9.874
Vrouwen	50.016	16.619	30.624	2.774	2.686	13.933	6.698
Via persoonlijke relaties							
Totaal	113.772	28.309	73.884	11.579	7.104	21.205	19.068
Mannen	56.267	12.708	36.442	7.118	3.920	8.788	10.798
Vrouwen	57.504	15.602	37.442	4.461	3.184	12.417	8.270
Heeft een advertentie beantwoord, laten plaatsen							
Totaal	77.401	20.459	50.906	6.036	2.909	17.549	16.516
Mannen	35.138	8.612	23.098	3.428	1.316	7.296	7.893
Vrouwen	42.262	11.847	27.808	2.608	1.593	10.254	8.623
Heeft deelgenomen aan een test, examen							
Totaal	33.369	11.495	19.911	1.963	1.602	9.893	6.574
Mannen	17.730	6.002	10.560	1.169	1.050	4.952	4.364
Vrouwen	15.639	5.493	9.351	795	551	4.941	2.210
Heeft advertenties geraadpleegd							
Totaal	174.623	41.591	118.219	14.813	6.789	34.803	31.115
Mannen	80.834	18.990	53.128	8.716	3.623	15.366	15.458
Vrouwen	93.790	22.602	65.091	6.097	3.165	19.437	15.657
Heeft grond, gebouw of uitrusting gezocht							
Totaal	756	128	628	0	0	128	249
Mannen	433	48	385	0	0	48	95
Vrouwen	323	80	243	0	0	80	154
Heeft financiële middelen gezocht							
Totaal	2.057	137	1.920	0	58	79	600
Mannen	1.225	137	1.088	0	58	79	287
Vrouwen	833	0	833	0	0	0	314
Heeft licenties, vergunningen gezocht							
Totaal	907	110	748	50	0	110	298
Mannen	687	110	528	50	0	110	214
Vrouwen	220	0	220	0	0	0	84
Andere methodes							
Totaal	14.599	3.086	10.459	1.054	247	2.839	3.038
Mannen	7.485	1.750	5.186	549	111	1.639	1.402
Vrouwen	7.115	1.336	5.273	505	136	1.200	1.636

Van 30 tot 34 jaar	Van 35 tot 39 jaar	Van 40 tot 44 jaar	Van 45 tot 49 jaar	Van 50 tot 54 jaar	Van 55 tot 59 jaar	60 jaar en meer	Zoekmethodes
België							
Geheel van de methodes							
120.251	101.611	97.090	84.432	46.980	24.575	2.501	Totaal
51.302	47.953	44.242	38.675	25.753	14.866	2.222	Mannen
68.949	53.658	52.848	45.758	21.227	9.710	279	Vrouwen
Contact met een officieel plaatsingsbureau							
32.940	29.166	26.989	25.171	15.412	7.575	650	Totaal
14.195	13.989	11.729	11.560	8.053	3.968	650	Mannen
18.746	15.177	15.261	13.611	7.359	3.607	0	Vrouwen
Contact met uitzendkantoor of PWA							
14.488	12.106	10.835	8.443	4.902	1.914	232	Totaal
6.257	6.342	4.455	3.640	2.761	1.114	162	Mannen
8.231	5.764	6.380	4.803	2.140	800	70	Vrouwen
Contact met een werkgever							
13.242	10.311	11.713	8.763	4.015	3.542	320	Totaal
5.675	4.676	5.894	3.858	2.438	2.415	250	Mannen
7.566	5.636	5.819	4.904	1.577	1.127	70	Vrouwen
Via persoonlijke relaties							
14.328	13.747	14.225	12.515	6.651	4.414	514	Totaal
6.762	6.626	6.568	5.688	3.670	2.935	514	Mannen
7.566	7.121	7.657	6.828	2.982	1.479	0	Vrouwen
Heeft een advertentie beantwoord, laten plaatsen							
12.040	7.709	8.336	6.305	3.739	2.026	272	Totaal
5.252	2.930	3.947	3.077	2.068	1.158	202	Mannen
6.787	4.780	4.390	3.228	1.671	868	70	Vrouwen
Heeft deelgenomen aan een test, examen							
4.851	3.899	2.398	2.191	1.542	421	0	Totaal
1.599	2.052	1.369	1.176	951	218	0	Mannen
3.252	1.847	1.028	1.015	591	204	0	Vrouwen
Heeft advertenties geraadpleegd							
25.269	22.586	20.504	18.745	9.843	4.455	514	Totaal
10.091	10.120	8.958	8.499	5.277	2.995	445	Mannen
15.178	12.466	11.546	10.246	4.566	1.460	70	Vrouwen
Heeft grond, gebouw of uitrusting gezocht							
170	171	0	37	0	0	0	Totaal
118	171	0	0	0	0	0	Mannen
52	0	0	37	0	0	0	Vrouwen
Heeft financiële middelen gezocht							
303	393	235	390	0	0	0	Totaal
251	248	235	68	0	0	0	Mannen
52	145	0	322	0	0	0	Vrouwen
Heeft licenties, vergunningen gezocht							
136	85	229	0	50	0	0	Totaal
0	85	229	0	50	0	0	Mannen
136	0	0	0	0	0	0	Vrouwen
Andere methodes							
2.485	1.438	1.626	1.872	826	228	0	Totaal
1.101	715	858	1.109	485	64	0	Mannen
1.383	724	768	763	341	164	0	Vrouwen

Actieve methodes van het zoeken naar een betrekking, geslacht, leeftijd en woonplaats

Zoekmethodes	Totaal	Van 15 tot 24 jaar	Van 25 tot 49 jaar	50 jaar en meer	Van 15 tot 19 jaar	Van 20 tot 24 jaar	Van 25 tot 29 jaar
Brussels Hoofdstedelijk Gewest							
Geheel van de methodes							
Totaal	138.626	27.590	96.966	14.070	4.838	22.752	26.136
Mannen	77.648	13.449	55.809	8.391	1.868	11.580	15.094
Vrouwen	60.978	14.141	41.157	5.680	2.970	11.172	11.043
Contact met een officieel plaatsingsbureau							
Totaal	39.148	7.970	26.676	4.502	1.215	6.755	7.065
Mannen	21.462	3.511	15.390	2.562	385	3.125	3.934
Vrouwen	17.686	4.460	11.287	1.940	830	3.630	3.131
Contact met uitzendkantoor of PWA							
Totaal	10.652	2.213	7.201	1.237	297	1.917	1.828
Mannen	5.906	1.311	4.069	526	181	1.130	1.037
Vrouwen	4.746	902	3.133	711	116	787	791
Contact met een werkgever							
Totaal	12.219	2.988	7.975	1.257	832	2.156	2.197
Mannen	7.446	1.405	5.196	845	216	1.189	1.597
Vrouwen	4.773	1.582	2.779	412	616	966	600
Via persoonlijke relaties							
Totaal	20.800	3.751	15.051	1.998	699	3.052	4.166
Mannen	12.430	1.955	9.045	1.430	460	1.496	2.630
Vrouwen	8.370	1.796	6.005	568	239	1.557	1.536
Heeft een advertentie beantwoord, laten plaatsen							
Totaal	13.113	2.811	8.974	1.328	496	2.315	2.368
Mannen	7.145	1.486	4.762	897	187	1.300	1.402
Vrouwen	5.968	1.324	4.213	431	309	1.015	966
Heeft deelgenomen aan een test, examen							
Totaal	3.225	522	2.547	157	111	411	622
Mannen	1.641	281	1.283	77	111	170	468
Vrouwen	1.585	241	1.263	80	0	241	154
Heeft advertenties geraadpleegd							
Totaal	35.071	6.652	25.195	3.224	1.069	5.584	6.463
Mannen	18.954	3.195	13.922	1.837	271	2.924	3.166
Vrouwen	16.117	3.457	11.272	1.387	798	2.659	3.297
Heeft grond, gebouw of uitrusting gezocht							
Totaal	256	80	176	0	0	80	95
Mannen	176	0	176	0	0	0	95
Vrouwen	80	80	0	0	0	80	0
Heeft financiële middelen gezocht							
Totaal	719	58	661	0	58	0	191
Mannen	719	58	661	0	58	0	191
Vrouwen	0	0	0	0	0	0	0
Heeft licenties, vergunningen gezocht							
Totaal	252	72	180	0	0	72	95
Mannen	252	72	180	0	0	72	95
Vrouwen	0	0	0	0	0	0	0
Andere methodes							
Totaal	3.169	472	2.330	367	62	410	1.046
Mannen	1.517	174	1.125	219	0	174	478
Vrouwen	1.652	298	1.205	149	62	237	568

(vervolg)

Van 30 tot 34 jaar	Van 35 tot 39 jaar	Van 40 tot 44 jaar	Van 45 tot 49 jaar	Van 50 tot 54 jaar	Van 55 tot 59 jaar	60 jaar en meer	Zoekmethodes
Brussels Hoofdstedelijk Gewest							
Geheel van de methodes							
21.428	18.630	16.978	13.793	8.471	4.985	615	Totaal
12.497	10.809	9.815	7.595	5.020	3.035	335	Mannen
8.931	7.822	7.163	6.198	3.451	1.950	279	Vrouwen
Contact met een officieel plaatsingsbureau							
5.765	5.026	4.799	4.021	2.418	1.956	127	Totaal
3.657	2.788	2.953	2.059	1.429	1.005	127	Mannen
2.109	2.238	1.846	1.962	989	951	0	Vrouwen
Contact met uitzendkantoor of PWA							
1.334	1.716	1.264	1.059	843	324	70	Totaal
557	1.143	605	726	398	128	0	Mannen
777	573	659	333	446	196	70	Vrouwen
Contact met een werkgever							
1.512	1.482	1.623	1.161	835	351	70	Totaal
890	900	992	817	562	283	0	Mannen
623	582	631	344	274	69	70	Vrouwen
Via persoonlijke relaties							
2.911	2.666	2.956	2.352	1.296	702	0	Totaal
2.048	1.466	1.590	1.311	992	438	0	Mannen
863	1.200	1.366	1.040	304	264	0	Vrouwen
Heeft een advertentie beantwoord, laten plaatsen							
2.669	1.299	1.517	1.121	903	274	151	Totaal
1.440	656	834	428	542	274	81	Mannen
1.229	643	683	693	361	0	70	Vrouwen
Heeft deelgenomen aan een test, examen							
735	698	284	208	80	77	0	Totaal
111	408	221	76	0	77	0	Mannen
624	290	63	132	80	0	0	Vrouwen
Heeft advertenties geraadpleegd							
5.809	4.851	4.409	3.663	1.859	1.168	197	Totaal
3.404	2.626	2.620	2.106	943	766	127	Mannen
2.405	2.225	1.789	1.557	916	401	70	Vrouwen
Heeft grond, gebouw of uitrusting gezocht							
0	81	0	0	0	0	0	Totaal
0	81	0	0	0	0	0	Mannen
0	0	0	0	0	0	0	Vrouwen
Heeft financiële middelen gezocht							
222	248	0	0	0	0	0	Totaal
222	248	0	0	0	0	0	Mannen
0	0	0	0	0	0	0	Vrouwen
Heeft licenties, vergunningen gezocht							
0	85	0	0	0	0	0	Totaal
0	85	0	0	0	0	0	Mannen
0	0	0	0	0	0	0	Vrouwen
Andere methodes							
471	478	126	209	235	133	0	Totaal
168	409	0	71	155	64	0	Mannen
303	70	126	138	80	69	0	Vrouwen

Actieve methodes van het zoeken naar een betrekking, geslacht, leeftijd en woonplaats

Zoekmethodes	Totaal	Van 15 tot 24 jaar	Van 25 tot 49 jaar	50 jaar en meer	Van 15 tot 19 jaar	Van 20 tot 24 jaar	Van 25 tot 29 jaar
Vlaams Gewest							
Geheel van de methodes							
Totaal	307.251	87.931	187.388	31.932	20.627	67.304	42.254
Mannen	144.177	42.051	82.654	19.473	12.872	29.179	24.787
Vrouwen	163.074	45.880	104.734	12.460	7.755	38.125	17.467
Contact met een officieel plaatsingsbureau							
Totaal	95.425	26.135	57.953	11.337	5.920	20.216	13.414
Mannen	43.938	12.469	24.869	6.599	3.517	8.952	7.906
Vrouwen	51.488	13.666	33.084	4.738	2.403	11.263	5.507
Contact met uitzendkantoor of PWA							
Totaal	39.234	13.484	22.585	3.165	3.970	9.515	5.851
Mannen	20.264	7.503	10.864	1.897	2.728	4.775	3.919
Vrouwen	18.970	5.981	11.721	1.268	1.242	4.739	1.931
Contact met een werkgever							
Totaal	36.964	11.584	22.249	3.130	3.241	8.344	5.436
Mannen	17.539	5.799	9.660	2.081	2.384	3.415	3.151
Vrouwen	19.424	5.786	12.589	1.049	857	4.929	2.285
Via persoonlijke relaties							
Totaal	37.084	8.388	23.778	4.919	2.677	5.710	4.479
Mannen	17.329	3.103	11.161	3.065	1.535	1.568	2.616
Vrouwen	19.755	5.285	12.617	1.853	1.142	4.143	1.864
Heeft een advertentie beantwoord, laten plaatsen							
Totaal	27.249	8.374	16.477	2.398	1.314	7.060	4.554
Mannen	11.000	3.246	6.297	1.457	608	2.638	2.005
Vrouwen	16.249	5.128	10.180	941	706	4.422	2.549
Heeft deelgenomen aan een test, examen							
Totaal	14.673	5.691	8.058	924	1.127	4.564	1.420
Mannen	7.635	2.752	4.276	607	630	2.122	1.139
Vrouwen	7.038	2.939	3.782	317	497	2.442	281
Heeft advertenties geraadpleegd							
Totaal	48.272	12.460	30.328	5.484	2.305	10.156	5.986
Mannen	21.613	6.110	12.068	3.436	1.470	4.639	3.196
Vrouwen	26.659	6.351	18.261	2.048	834	5.516	2.790
Heeft grond, gebouw of uitrusting gezocht							
Totaal	209	0	209	0	0	0	0
Mannen	209	0	209	0	0	0	0
Vrouwen	0	0	0	0	0	0	0
Heeft financiële middelen gezocht							
Totaal	592	0	592	0	0	0	96
Mannen	220	0	220	0	0	0	96
Vrouwen	372	0	372	0	0	0	0
Heeft licenties, vergunningen gezocht							
Totaal	243	0	243	0	0	0	119
Mannen	243	0	243	0	0	0	119
Vrouwen	0	0	0	0	0	0	0
Andere methodes							
Totaal	7.306	1.814	4.916	577	74	1.740	900
Mannen	4.188	1.070	2.787	331	0	1.070	641
Vrouwen	3.119	744	2.129	246	74	669	259

(vervolg)

Van 30 tot 34 jaar	Van 35 tot 39 jaar	Van 40 tot 44 jaar	Van 45 tot 49 jaar	Van 50 tot 54 jaar	Van 55 tot 59 jaar	60 jaar en meer	Zoekmethodes
Vlaams Gewest							
Geheel van de methodes							
37.060	37.758	35.635	34.681	20.942	9.397	1.593	Totaal
12.639	18.548	12.398	14.282	11.581	6.298	1.593	Mannen
24.421	19.210	23.237	20.400	9.361	3.099	0	Vrouwen
Contact met een officieel plaatsingsbureau							
11.172	11.413	10.486	11.468	8.132	2.726	479	Totaal
3.420	5.841	3.257	4.445	4.337	1.784	479	Mannen
7.752	5.572	7.229	7.023	3.796	942	0	Vrouwen
Contact met uitzendkantoor of PWA							
4.112	4.801	4.012	3.808	2.439	565	162	Totaal
1.483	2.830	1.083	1.549	1.404	332	162	Mannen
2.629	1.971	2.929	2.260	1.035	233	0	Vrouwen
Contact met een werkgever							
4.375	4.492	5.128	2.818	1.325	1.555	250	Totaal
1.520	1.685	2.285	1.019	700	1.131	250	Mannen
2.855	2.807	2.844	1.799	625	424	0	Vrouwen
Via persoonlijke relaties							
3.933	5.061	5.385	4.920	2.557	2.016	346	Totaal
1.532	2.827	1.936	2.250	1.309	1.410	346	Mannen
2.401	2.234	3.448	2.671	1.247	606	0	Vrouwen
Heeft een advertentie beantwoord, laten plaatsen							
4.071	2.543	2.881	2.427	1.566	711	121	Totaal
1.207	1.045	1.126	914	869	467	121	Mannen
2.864	1.498	1.756	1.513	697	244	0	Vrouwen
Heeft deelgenomen aan een test, examen							
2.264	1.928	1.066	1.380	807	117	0	Totaal
1.071	992	391	684	607	0	0	Mannen
1.193	936	675	696	200	117	0	Vrouwen
Heeft advertenties geraadpleegd							
5.611	6.536	5.722	6.473	3.636	1.612	236	Totaal
1.412	3.022	1.762	2.675	2.026	1.174	236	Mannen
4.199	3.513	3.960	3.798	1.610	437	0	Vrouwen
Heeft grond, gebouw of uitrusting gezocht							
118	91	0	0	0	0	0	Totaal
118	91	0	0	0	0	0	Mannen
0	0	0	0	0	0	0	Vrouwen
Heeft financiële middelen gezocht							
0	145	124	227	0	0	0	Totaal
0	0	124	0	0	0	0	Mannen
0	145	0	227	0	0	0	Vrouwen
Heeft licenties, vergunningen gezocht							
0	0	124	0	0	0	0	Totaal
0	0	124	0	0	0	0	Mannen
0	0	0	0	0	0	0	Vrouwen
Andere methodes							
1.403	748	705	1.160	481	96	0	Totaal
875	215	309	746	331	0	0	Mannen
527	533	396	414	150	96	0	Vrouwen

T3.003

Enquête naar de arbeidskrachten 1999

IAB-werklozen

Actieve methodes van het zoeken naar een betrekking, geslacht, leeftijd en woonplaats

Zoekmethodes	Totaal	Van 15 tot 24 jaar	Van 25 tot 49 jaar	50 jaar en meer	Van 15 tot 19 jaar	Van 20 tot 24 jaar	Van 25 tot 29 jaar
Waals Gewest							
Geheel van de methodes							
Totaal	417.721	116.015	273.652	28.054	19.053	96.961	86.231
Mannen	198.315	55.510	127.828	14.977	10.442	45.068	44.239
Vrouwen	219.406	60.505	145.824	13.077	8.612	51.894	41.992
Contact met een officieel plaatsingsbureau							
Totaal	109.732	30.538	71.396	7.799	5.109	25.429	21.280
Mannen	52.369	15.204	33.656	3.510	2.635	12.569	10.603
Vrouwen	57.363	15.334	37.740	4.289	2.474	12.860	10.677
Contact met uitzendkantoor of PWA							
Totaal	51.975	14.411	34.919	2.645	2.153	12.258	11.155
Mannen	26.472	7.806	17.052	1.615	1.197	6.608	6.335
Vrouwen	25.503	6.605	17.867	1.031	955	5.650	4.821
Contact met een werkgever							
Totaal	50.764	16.897	30.377	3.491	3.074	13.823	8.939
Mannen	24.945	7.646	15.121	2.178	1.861	5.785	5.126
Vrouwen	25.819	9.251	15.256	1.313	1.214	8.037	3.813
Via persoonlijke relaties							
Totaal	55.887	16.170	35.055	4.662	3.728	12.442	10.423
Mannen	26.508	7.650	16.236	2.623	1.925	5.724	5.552
Vrouwen	29.379	8.520	18.819	2.039	1.803	6.718	4.870
Heeft een advertentie beantwoord, laten plaatsen							
Totaal	37.039	9.274	25.455	2.310	1.099	8.174	9.594
Mannen	16.994	3.880	12.040	1.074	522	3.358	4.486
Vrouwen	20.045	5.394	13.415	1.236	578	4.816	5.108
Heeft deelgenomen aan een test, examen							
Totaal	15.471	5.282	9.306	883	364	4.918	4.533
Mannen	8.455	2.970	5.000	485	309	2.660	2.758
Vrouwen	7.017	2.313	4.306	398	54	2.258	1.775
Heeft advertenties geraadpleegd							
Totaal	91.280	22.479	62.696	6.105	3.415	19.063	18.665
Mannen	40.266	9.685	27.138	3.444	1.882	7.802	9.096
Vrouwen	51.014	12.794	35.558	2.661	1.533	11.261	9.569
Heeft grond, gebouw of uitrusting gezocht							
Totaal	291	48	243	0	0	48	154
Mannen	48	48	0	0	0	48	0
Vrouwen	243	0	243	0	0	0	154
Heeft financiële middelen gezocht							
Totaal	746	79	668	0	0	79	314
Mannen	286	79	207	0	0	79	0
Vrouwen	461	0	461	0	0	0	314
Heeft licenties, vergunningen gezocht							
Totaal	412	38	324	50	0	38	84
Mannen	192	38	104	50	0	38	0
Vrouwen	220	0	220	0	0	0	84
Andere methodes							
Totaal	4.123	800	3.213	110	111	689	1.092
Mannen	1.780	506	1.273	0	111	395	283
Vrouwen	2.344	294	1.939	110	0	294	809

(vervolg en einde)

Van 30 tot 34 jaar	Van 35 tot 39 jaar	Van 40 tot 44 jaar	Van 45 tot 49 jaar	Van 50 tot 54 jaar	Van 55 tot 59 jaar	60 jaar en meer	Zoekmethodes
Waals Gewest							
Geheel van de methodes							
61.763	45.222	44.477	35.958	17.568	10.194	293	Totaal
26.166	18.596	22.028	16.798	9.152	5.533	293	Mannen
35.597	26.627	22.449	19.160	8.416	4.661	0	Vrouwen
Contact met een officieel plaatsingsbureau							
16.003	12.727	11.704	9.682	4.862	2.893	44	Totaal
7.118	5.361	5.518	5.055	2.287	1.179	44	Mannen
8.884	7.366	6.186	4.627	2.575	1.714	0	Vrouwen
Contact met uitzendkantoor of PWA							
9.042	5.589	5.558	3.576	1.619	1.026	0	Totaal
4.217	2.369	2.767	1.365	960	654	0	Mannen
4.825	3.220	2.791	2.211	659	371	0	Vrouwen
Contact met een werkgever							
7.354	4.337	4.962	4.784	1.855	1.636	0	Totaal
3.265	2.090	2.617	2.023	1.177	1.001	0	Mannen
4.089	2.247	2.345	2.762	678	635	0	Vrouwen
Via persoonlijke relaties							
7.484	6.020	5.885	5.244	2.799	1.696	168	Totaal
3.182	2.333	3.042	2.127	1.369	1.087	168	Mannen
4.302	3.687	2.843	3.117	1.430	609	0	Vrouwen
Heeft een advertentie beantwoord, laten plaatsen							
5.300	3.866	3.938	2.757	1.269	1.041	0	Totaal
2.605	1.228	1.986	1.735	657	417	0	Mannen
2.694	2.638	1.952	1.023	612	624	0	Vrouwen
Heeft deelgenomen aan een test, examen							
1.851	1.272	1.048	602	655	227	0	Totaal
417	652	758	415	344	141	0	Mannen
1.434	620	290	187	311	87	0	Vrouwen
Heeft advertenties geraadpleegd							
13.849	11.199	10.373	8.610	4.348	1.676	81	Totaal
5.275	4.472	4.576	3.719	2.308	1.054	81	Mannen
8.574	6.727	5.797	4.891	2.040	622	0	Vrouwen
Heeft grond, gebouw of uitrusting gezocht							
52	0	0	37	0	0	0	Totaal
0	0	0	0	0	0	0	Mannen
52	0	0	37	0	0	0	Vrouwen
Heeft financiële middelen gezocht							
81	0	110	163	0	0	0	Totaal
29	0	110	68	0	0	0	Mannen
52	0	0	95	0	0	0	Vrouwen
Heeft licenties, vergunningen gezocht							
136	0	104	0	50	0	0	Totaal
0	0	104	0	50	0	0	Mannen
136	0	0	0	0	0	0	Vrouwen
Andere methodes							
611	212	795	503	110	0	0	Totaal
58	91	549	292	0	0	0	Mannen
553	121	246	211	110	0	0	Vrouwen

T3.004

Enquête naar de arbeidskrachten 1999

IAB-werklozen

Werkloosheidsgraad volgens de leeftijd, het geslacht, de burgerlijke staat en de

	Totaal			Van 15 tot 24 jaar			Van 25 tot 34 jaar		
	Totaal	Mannen	Vrouwen	Totaal	Mannen	Vrouwen	Totaal	Mannen	Vrouwen
België									
Werklozen (IAB)									
Algemeen totaal	375.025	179.250	195.775	93.312	45.638	47.675	117.376	55.414	61.963
Vrijgezel	175.465	96.439	79.027	84.165	44.081	40.084	60.168	34.255	25.913
Gehuwd	164.859	68.836	96.023	9.015	1.556	7.458	53.597	20.124	33.473
Weduwnaar	4.065	1.577	2.488	0	0	0	568	251	317
Gescheiden	30.636	12.399	18.237	133	0	133	3.043	783	2.260
Beroepsbevolking									
Algemeen totaal	4.355.086	2.481.614	1.873.472	443.070	242.181	200.888	1.322.734	717.650	605.084
Vrijgezel	1.292.450	771.027	521.424	403.501	232.224	171.277	566.850	345.663	221.188
Gehuwd	2.770.777	1.577.092	1.193.685	38.707	9.830	28.876	728.689	361.572	367.117
Weduwnaar	52.324	21.558	30.766	168	0	168	5.763	1.963	3.800
Gescheiden	239.535	111.936	127.598	694	127	567	21.431	8.452	12.979
Werkloosheidsgraad									
Algemeen totaal	8,6%	7,2%	10,4%	21,1%	18,8%	23,7%	8,9%	7,7%	10,2%
Vrijgezel	13,6%	12,5%	15,2%	20,9%	19,0%	23,4%	10,6%	9,9%	11,7%
Gehuwd	6,0%	4,4%	8,0%	23,3%	15,8%	25,8%	7,4%	5,6%	9,1%
Weduwnaar	7,8%	7,3%	8,1%	0,0%	0,0%	0,0%	9,9%	12,8%	8,3%
Gescheiden	12,8%	11,1%	14,3%	19,1%	0,0%	23,4%	14,2%	9,3%	17,4%
Brussels Hoofdstedelijk Gewest									
Werklozen (IAB)									
Algemeen totaal	63.710	35.507	28.203	12.310	6.450	5.860	21.429	12.281	9.148
Vrijgezel	27.292	15.889	11.403	10.204	5.894	4.310	10.716	6.308	4.408
Gehuwd	30.191	17.002	13.189	2.106	556	1.550	10.395	5.973	4.422
Weduwnaar	884	544	339	0	0	0	0	0	0
Gescheiden	5.344	2.072	3.272	0	0	0	318	0	318
Beroepsbevolking									
Algemeen totaal	400.803	221.675	179.128	34.909	19.177	15.732	136.842	74.192	62.650
Vrijgezel	160.062	86.134	73.928	30.248	17.971	12.277	77.357	41.542	35.814
Gehuwd	205.499	122.205	83.294	4.581	1.206	3.375	56.636	31.527	25.108
Weduwnaar	5.907	1.931	3.976	0	0	0	474	168	307
Gescheiden	29.335	11.405	17.930	80	0	80	2.375	955	1.420
Werkloosheidsgraad									
Algemeen totaal	15,9%	16,0%	15,7%	35,3%	33,6%	37,3%	15,7%	16,6%	14,6%
Vrijgezel	17,1%	18,4%	15,4%	33,7%	32,8%	35,1%	13,8%	15,2%	12,3%
Gehuwd	14,7%	13,9%	15,8%	46,0%	46,1%	45,9%	18,4%	18,9%	17,6%
Weduwnaar	15,0%	28,2%	8,5%	0,0%	0,0%	0,0%	0,0%	0,0%	0,0%
Gescheiden	18,2%	18,2%	18,3%	0,0%	0,0%	0,0%	13,4%	0,0%	22,4%

woonplaats

Van 35 tot 44 jaar			Van 45 tot 54 jaar			Van 55 tot 64 jaar				
Totaal	Mannen	Vrouwen	Totaal	Mannen	Vrouwen	Totaal	Mannen	Vrouwen		
België										
Werklozen (IAB)										
87.941	40.155	47.787	62.873	30.178	32.695	13.522	7.866	5.656	Algemeen totaal	
19.456	12.550	6.906	10.395	5.094	5.301	1.281	458	823	Vrijgezel	
54.970	22.609	32.361	38.483	18.793	19.690	8.794	5.753	3.040	Gehuwd	
1.776	654	1.122	949	451	498	772	221	551	Weduwnaar	
11.739	4.342	7.397	13.046	5.840	7.206	2.675	1.434	1.241	Gescheiden	
Beroepsbevolking										
1.345.491	752.078	593.413	975.265	590.516	384.749	268.526	179.188	89.338	Algemeen totaal	
219.757	134.153	85.604	84.827	48.841	35.986	17.514	10.146	7.368	Vrijgezel	
1.019.822	569.569	450.253	772.277	486.247	286.031	211.283	149.874	61.409	Gehuwd	
13.995	5.715	8.280	19.993	8.235	11.758	12.405	5.645	6.760	Weduwnaar	
91.917	42.641	49.276	98.168	47.193	50.975	27.325	13.523	13.802	Gescheiden	
Werkloosheidsgraad										
6,5%	5,3%	8,1%	6,5%	5,1%	8,5%	5,0%	4,4%	6,3%	Algemeen totaal	
8,8%	9,3%	8,1%	12,3%	10,4%	14,7%	7,3%	4,5%	11,2%	Vrijgezel	
5,4%	4,0%	7,2%	5,0%	3,9%	6,9%	4,2%	3,8%	5,0%	Gehuwd	
12,7%	11,4%	13,6%	4,8%	5,5%	4,2%	6,2%	3,9%	8,2%	Weduwnaar	
12,8%	10,2%	15,0%	13,3%	12,4%	14,1%	9,8%	10,6%	9,0%	Gescheiden	
Brussels Hoofdstedelijk Gewest										
Werklozen (IAB)										
16.296	9.191	7.105	10.744	5.860	4.884	2.932	1.725	1.207	Algemeen totaal	
4.017	2.576	1.441	2.159	982	1.176	197	128	69	Vrijgezel	
10.203	5.680	4.524	5.753	3.713	2.040	1.734	1.081	653	Gehuwd	
383	325	59	284	143	141	216	77	140	Weduwnaar	
1.692	611	1.082	2.548	1.022	1.526	785	439	346	Gescheiden	
Beroepsbevolking										
112.776	62.686	50.090	86.078	48.229	37.849	30.198	17.392	12.806	Algemeen totaal	
34.226	18.193	16.032	15.364	7.009	8.355	2.868	1.419	1.449	Vrijgezel	
68.529	40.469	28.059	56.180	35.943	20.237	19.573	13.059	6.514	Gehuwd	
1.607	556	1.051	2.005	608	1.397	1.820	600	1.221	Weduwnaar	
8.415	3.468	4.947	12.529	4.668	7.860	5.936	2.314	3.622	Gescheiden	
Werkloosheidsgraad										
14,4%	14,7%	14,2%	12,5%	12,2%	12,9%	9,7%	9,9%	9,4%	Algemeen totaal	
11,7%	14,2%	9,0%	14,1%	14,0%	14,1%	6,8%	9,0%	4,7%	Vrijgezel	
14,9%	14,0%	16,1%	10,2%	10,3%	10,1%	8,9%	8,3%	10,0%	Gehuwd	
23,9%	58,4%	5,6%	14,2%	23,5%	10,1%	11,9%	12,8%	11,4%	Weduwnaar	
20,1%	17,6%	21,9%	20,3%	21,9%	19,4%	13,2%	19,0%	9,6%	Gescheiden	

T3.004

Enquête naar de arbeidskrachten 1999

IAB-werklozen

Werkloosheidsgraad volgens de leeftijd, het geslacht, de burgerlijke staat en de

	Totaal			Van 15 tot 24 jaar			Van 25 tot 34 jaar		
	Totaal	Mannen	Vrouwen	Totaal	Mannen	Vrouwen	Totaal	Mannen	Vrouwen
Vlaams Gewest									
Werklozen (IAB)									
Algemeen totaal	140.212	65.407	74.806	37.073	18.508	18.565	36.870	16.319	20.551
Vrijgezel	62.251	35.211	27.040	33.188	18.061	15.127	17.670	9.646	8.024
Gehuwd	62.934	23.668	39.267	3.752	447	3.305	17.781	6.109	11.672
Weduwnaar	1.575	593	982	0	0	0	225	125	101
Gescheiden	13.452	5.936	7.516	133	0	133	1.193	440	754
Beroepsbevolking									
Algemeen totaal	2.602.286	1.486.922	1.115.364	274.883	149.428	125.455	781.192	421.133	360.059
Vrijgezel	716.349	433.327	283.022	249.590	143.353	106.237	299.968	185.594	114.374
Gehuwd	1.726.832	977.704	749.129	24.544	5.949	18.596	465.377	229.637	235.739
Weduwnaar	28.758	13.347	15.412	135	0	135	3.326	940	2.386
Gescheiden	130.347	62.544	67.802	614	127	487	12.521	4.962	7.559
Werkloosheidsgraad									
Algemeen totaal	5,4%	4,4%	6,7%	13,5%	12,4%	14,8%	4,7%	3,9%	5,7%
Vrijgezel	8,7%	8,1%	9,6%	13,3%	12,6%	14,2%	5,9%	5,2%	7,0%
Gehuwd	3,6%	2,4%	5,2%	15,3%	7,5%	17,8%	3,8%	2,7%	5,0%
Weduwnaar	5,5%	4,4%	6,4%	0,0%	0,0%	0,0%	6,8%	13,3%	4,2%
Gescheiden	10,3%	9,5%	11,1%	21,6%	0,0%	27,3%	9,5%	8,9%	10,0%
Waals Gewest									
Werklozen (IAB)									
Algemeen totaal	171.103	78.337	92.766	43.930	20.680	23.250	59.078	26.814	32.264
Vrijgezel	85.923	45.339	40.584	40.773	20.126	20.647	31.782	18.301	13.481
Gehuwd	71.734	28.166	43.568	3.157	554	2.603	25.421	8.042	17.379
Weduwnaar	1.606	440	1.166	0	0	0	343	127	216
Gescheiden	11.840	4.391	7.449	0	0	0	1.532	344	1.188
Beroepsbevolking									
Algemeen totaal	1.351.997	773.017	578.980	133.278	73.576	59.701	404.700	222.325	182.375
Vrijgezel	416.040	251.566	164.474	123.664	70.900	52.763	189.526	118.527	71.000
Gehuwd	838.446	477.184	361.263	9.581	2.676	6.905	206.676	100.407	106.269
Weduwnaar	17.659	6.280	11.378	33	0	33	1.963	856	1.107
Gescheiden	79.853	37.987	41.866	0	0	0	6.534	2.535	3.999
Werkloosheidsgraad									
Algemeen totaal	12,7%	10,1%	16,0%	33,0%	28,1%	38,9%	14,6%	12,1%	17,7%
Vrijgezel	20,6%	18,0%	24,7%	33,0%	28,4%	39,1%	16,8%	15,4%	19,0%
Gehuwd	8,6%	5,9%	12,1%	32,9%	20,7%	37,7%	12,3%	8,0%	16,4%
Weduwnaar	9,1%	7,0%	10,3%	0,0%	0,0%	0,0%	17,5%	14,8%	19,5%
Gescheiden	14,8%	11,6%	17,8%	0,0%	0,0%	0,0%	23,4%	13,6%	29,7%

woonplaats (vervolg en einde)

Van 35 tot 44 jaar			Van 45 tot 54 jaar			Van 55 tot 64 jaar				
Totaal	Mannen	Vrouwen	Totaal	Mannen	Vrouwen	Totaal	Mannen	Vrouwen		
Vlaams Gewest										
Werklozen (IAB)										
33.117	14.042	19.075	27.443	12.826	14.617	5.710	3.711	1.999	Algemeen totaal	
6.987	4.688	2.299	3.856	2.593	1.263	549	222	327	Vrijgezel	
20.458	7.169	13.289	17.297	7.228	10.069	3.646	2.715	931	Gehuwd	
810	228	582	144	144	0	396	96	300	Weduwnaar	
4.861	1.957	2.905	6.145	2.861	3.284	1.119	678	441	Gescheiden	
Beroepsbevolking										
815.777	454.601	361.176	573.496	352.399	221.097	156.939	109.361	47.578	Algemeen totaal	
115.381	73.393	41.988	41.510	25.257	16.253	9.900	5.730	4.170	Vrijgezel	
638.160	351.726	286.434	471.327	297.402	173.925	127.424	92.989	34.435	Gehuwd	
7.876	3.338	4.538	11.173	5.536	5.637	6.249	3.534	2.716	Weduwnaar	
54.360	26.144	28.216	49.485	24.203	25.282	13.366	7.108	6.258	Gescheiden	
Werkloosheidsgraad										
4,1%	3,1%	5,3%	4,8%	3,6%	6,6%	3,6%	3,4%	4,2%	Algemeen totaal	
6,1%	6,4%	5,5%	9,3%	10,3%	7,8%	5,5%	3,9%	7,8%	Vrijgezel	
3,2%	2,0%	4,6%	3,7%	2,4%	5,8%	2,9%	2,9%	2,7%	Gehuwd	
10,3%	6,8%	12,8%	1,3%	2,6%	0,0%	6,3%	2,7%	11,0%	Weduwnaar	
8,9%	7,5%	10,3%	12,4%	11,8%	13,0%	8,4%	9,5%	7,0%	Gescheiden	
Waals Gewest										
Werklozen (IAB)										
38.529	16.921	21.607	24.687	11.492	13.195	4.880	2.430	2.450	Algemeen totaal	
8.452	5.286	3.166	4.380	1.519	2.861	536	108	428	Vrijgezel	
24.308	9.760	14.548	15.434	7.852	7.581	3.414	1.958	1.456	Gehuwd	
583	101	482	521	164	357	160	48	112	Weduwnaar	
5.186	1.775	3.411	4.352	1.957	2.396	770	317	454	Gescheiden	
Beroepsbevolking										
416.938	234.792	182.146	315.692	189.889	125.803	81.389	52.435	28.955	Algemeen totaal	
70.150	42.567	27.583	27.953	16.575	11.378	4.746	2.997	1.749	Vrijgezel	
313.133	177.373	135.760	244.770	152.901	91.868	64.286	43.826	20.460	Gehuwd	
4.512	1.821	2.691	6.816	2.092	4.724	4.335	1.512	2.823	Weduwnaar	
29.142	13.030	16.112	36.154	18.322	17.832	8.023	4.100	3.923	Gescheiden	
Werkloosheidsgraad										
9,2%	7,2%	11,9%	7,8%	6,0%	10,5%	6,0%	4,6%	8,5%	Algemeen totaal	
12,1%	12,4%	11,5%	15,7%	9,2%	25,1%	11,3%	3,6%	24,5%	Vrijgezel	
7,8%	5,5%	10,7%	6,3%	5,1%	8,3%	5,3%	4,5%	7,1%	Gehuwd	
12,9%	5,5%	17,9%	7,6%	7,8%	7,5%	3,7%	3,2%	4,0%	Weduwnaar	
17,8%	13,6%	21,2%	12,0%	10,7%	13,4%	9,6%	7,7%	11,6%	Gescheiden	

Behaald diploma, geslacht, leeftijd en woonplaats

Diploma	Totaal	Van 15 tot 24 jaar	Van 25 tot 49 jaar	50 jaar en meer	Van 15 tot 19 jaar	Van 20 tot 24 jaar	Van 25 tot 29 jaar
België							
Algemeen totaal							
Totaal	375.220	93.312	244.671	37.237	19.518	73.795	63.508
Mannen	179.446	45.638	113.090	20.718	10.756	34.881	32.397
Vrouwen	195.775	47.675	131.581	16.520	8.761	38.913	31.111
Lager onderwijs (of geen diploma)							
Totaal	84.308	10.567	61.183	12.557	3.702	6.866	8.694
Mannen	48.495	6.434	34.761	7.301	2.648	3.786	5.550
Vrouwen	35.812	4.134	26.422	5.257	1.054	3.080	3.144
Lager secundair							
Totaal	114.796	27.505	76.734	10.557	8.528	18.977	20.856
Mannen	56.324	14.021	36.239	6.064	4.499	9.522	11.796
Vrouwen	58.472	13.484	40.496	4.493	4.029	9.455	9.059
Hoger secundair							
Totaal	125.199	42.078	73.436	9.685	7.288	34.790	21.897
Mannen	56.364	21.265	30.404	4.695	3.609	17.655	10.866
Vrouwen	68.836	20.813	43.032	4.990	3.679	17.135	11.031
Hoger niet-universitair korte type							
Totaal	28.352	7.675	18.408	2.270	0	7.675	6.666
Mannen	9.166	2.147	5.680	1.339	0	2.147	2.246
Vrouwen	19.187	5.528	12.728	931	0	5.528	4.420
Hoger niet-universitair lange type							
Totaal	7.299	2.518	4.091	690	0	2.518	1.890
Mannen	2.790	964	1.528	298	0	964	737
Vrouwen	4.509	1.554	2.563	392	0	1.554	1.153
Universitair							
Totaal	15.266	2.970	10.818	1.478	0	2.970	3.506
Mannen	6.307	808	4.478	1.021	0	808	1.202
Vrouwen	8.959	2.162	6.340	457	0	2.162	2.304
Brussels Hoofdstedelijk Gewest							
Algemeen totaal							
Totaal	63.710	12.310	44.195	7.206	2.067	10.243	10.909
Mannen	35.507	6.450	24.921	4.135	856	5.595	6.184
Vrouwen	28.203	5.860	19.273	3.070	1.211	4.649	4.724
Lager onderwijs (of geen diploma)							
Totaal	20.070	2.192	14.787	3.091	487	1.705	2.004
Mannen	12.616	1.000	9.732	1.884	158	842	1.757
Vrouwen	7.454	1.192	5.055	1.207	329	863	247
Lager secundair							
Totaal	16.026	3.226	11.432	1.368	848	2.377	2.317
Mannen	8.847	1.593	6.443	811	463	1.130	1.146
Vrouwen	7.179	1.633	4.989	557	385	1.247	1.171
Hoger secundair							
Totaal	18.447	5.695	10.912	1.840	731	4.964	3.828
Mannen	10.313	3.370	5.786	1.156	235	3.135	2.442
Vrouwen	8.134	2.325	5.125	684	497	1.829	1.386
Hoger niet-universitair korte type							
Totaal	3.401	465	2.611	324	0	465	1.257
Mannen	976	72	774	130	0	72	464
Vrouwen	2.425	393	1.837	195	0	393	793
Hoger niet-universitair lange type							
Totaal	1.419	424	835	161	0	424	371
Mannen	753	344	409	0	0	344	92
Vrouwen	666	80	425	161	0	80	279
Universitair							
Totaal	4.347	309	3.618	421	0	309	1.132
Mannen	2.003	72	1.777	154	0	72	283
Vrouwen	2.344	237	1.841	266	0	237	849

Van 30 tot 34 jaar	Van 35 tot 39 jaar	Van 40 tot 44 jaar	Van 45 tot 49 jaar	Van 50 tot 54 jaar	Van 55 tot 59 jaar	60 jaar en meer	Diploma
België							
Algemeen totaal							
53.869	42.922	45.019	39.353	23.520	12.227	1.490	Totaal
23.017	19.900	20.255	17.522	12.657	6.742	1.320	Mannen
30.852	23.022	24.764	21.832	10.864	5.485	170	Vrouwen
Lager onderwijs (of geen diploma)							
10.131	10.838	16.912	14.609	7.576	4.381	601	Totaal
5.259	6.707	8.989	8.257	4.248	2.452	601	Mannen
4.872	4.131	7.923	6.352	3.328	1.929	0	Vrouwen
Lager secundair							
17.961	13.922	13.237	10.759	6.703	3.518	336	Totaal
7.608	7.468	5.357	4.010	4.061	1.768	236	Mannen
10.353	6.454	7.881	6.749	2.642	1.750	100	Vrouwen
Hoger secundair							
19.516	12.119	9.647	10.257	6.335	3.350	0	Totaal
8.785	3.719	3.737	3.297	2.830	1.865	0	Mannen
10.730	8.400	5.911	6.960	3.505	1.485	0	Vrouwen
Hoger niet-universitair korte type							
3.396	3.181	2.893	2.273	1.527	407	336	Totaal
611	760	1.086	977	741	262	336	Mannen
2.785	2.421	1.807	1.296	786	145	0	Vrouwen
Hoger niet-universitair lange type							
631	526	692	353	416	208	66	Totaal
84	115	311	281	142	91	66	Mannen
547	410	381	72	274	117	0	Vrouwen
Universitair							
2.235	2.337	1.638	1.103	963	364	151	Totaal
669	1.131	776	700	634	305	81	Mannen
1.565	1.207	862	402	329	59	70	Vrouwen
Brussels Hoofdstedelijk Gewest							
Algemeen totaal							
10.520	8.076	8.220	6.470	4.274	2.654	278	Totaal
6.097	4.579	4.612	3.450	2.411	1.517	208	Mannen
4.423	3.497	3.608	3.021	1.863	1.137	70	Vrouwen
Lager onderwijs (of geen diploma)							
2.715	2.980	4.183	2.905	1.949	1.064	78	Totaal
1.806	1.641	2.704	1.825	1.218	587	78	Mannen
909	1.339	1.479	1.080	731	477	0	Vrouwen
Lager secundair							
3.625	2.187	1.737	1.566	739	629	0	Totaal
2.461	1.396	775	665	387	424	0	Mannen
1.164	791	962	901	352	205	0	Vrouwen
Hoger secundair							
2.680	1.830	1.371	1.204	1.079	761	0	Totaal
1.333	976	522	513	733	424	0	Mannen
1.347	854	849	691	346	337	0	Vrouwen
Hoger niet-universitair korte type							
624	450	209	72	136	59	130	Totaal
84	81	145	0	0	0	130	Mannen
540	369	63	72	136	59	0	Vrouwen
Hoger niet-universitair lange type							
158	0	81	225	161	0	0	Totaal
84	0	81	153	0	0	0	Mannen
74	0	0	72	161	0	0	Vrouwen
Universitair							
718	629	640	498	210	141	70	Totaal
329	485	385	294	72	82	0	Mannen
389	144	255	204	138	59	70	Vrouwen

T3.005

Enquête naar de arbeidskrachten 1999

IAB-werklozen

Behaald diploma, geslacht, leeftijd en woonplaats (vervolg en einde)

Diploma	Totaal	Van 15 tot 24 jaar	Van 25 tot 49 jaar	50 jaar en meer	Van 15 tot 19 jaar	Van 20 tot 24 jaar	Van 25 tot 29 jaar
Vlaams Gewest							
Algemeen totaal							
Totaal	140.408	37.073	86.972	16.363	9.642	27.431	19.572
Mannen	65.602	18.508	37.278	9.816	5.996	12.512	10.703
Vrouwen	74.806	18.565	49.694	6.547	3.645	14.920	8.869
Lager onderwijs (of geen diploma)							
Totaal	29.823	4.190	20.116	5.517	1.623	2.567	2.526
Mannen	16.121	2.505	10.054	3.562	1.424	1.081	1.683
Vrouwen	13.702	1.686	10.061	1.955	199	1.486	844
Lager secundair							
Totaal	42.145	10.923	26.665	4.558	4.102	6.821	6.492
Mannen	21.457	5.841	12.892	2.725	2.322	3.519	4.652
Vrouwen	20.688	5.082	13.773	1.833	1.780	3.302	1.840
Hoger secundair							
Totaal	47.514	16.785	26.205	4.524	3.917	12.868	6.858
Mannen	20.021	8.186	9.602	2.232	2.251	5.936	2.982
Vrouwen	27.493	8.598	16.603	2.291	1.666	6.932	3.876
Hoger niet-universitair korte type							
Totaal	11.730	2.493	8.301	936	0	2.493	2.163
Mannen	4.890	1.224	2.939	727	0	1.224	923
Vrouwen	6.840	1.270	5.362	208	0	1.270	1.240
Hoger niet-universitair lange type							
Totaal	3.175	1.066	1.835	274	0	1.066	625
Mannen	1.171	334	680	157	0	334	342
Vrouwen	2.004	733	1.154	117	0	733	283
Universitair							
Totaal	6.021	1.615	3.850	555	0	1.615	908
Mannen	1.942	419	1.110	413	0	419	121
Vrouwen	4.079	1.197	2.740	142	0	1.197	788
Waals Gewest							
Algemeen totaal							
Totaal	171.103	43.930	113.504	13.669	7.809	36.120	33.027
Mannen	78.337	20.680	50.891	6.766	3.905	16.775	15.510
Vrouwen	92.766	23.250	62.613	6.903	3.905	19.345	17.517
Lager onderwijs (of geen diploma)							
Totaal	34.415	4.186	26.280	3.949	1.591	2.594	4.163
Mannen	19.758	2.929	14.974	1.854	1.066	1.863	2.110
Vrouwen	14.657	1.257	11.306	2.095	525	731	2.053
Lager secundair							
Totaal	56.624	13.357	38.637	4.631	3.578	9.779	12.046
Mannen	26.020	6.588	16.904	2.529	1.715	4.873	5.997
Vrouwen	30.605	6.769	21.733	2.103	1.863	4.906	6.048
Hoger secundair							
Totaal	59.239	19.598	36.319	3.322	2.640	16.958	11.212
Mannen	26.030	9.708	15.015	1.307	1.124	8.584	5.442
Vrouwen	33.208	9.890	21.304	2.015	1.516	8.374	5.769
Hoger niet-universitair korte type							
Totaal	13.221	4.716	7.496	1.010	0	4.716	3.246
Mannen	3.300	851	1.968	482	0	851	860
Vrouwen	9.921	3.865	5.528	528	0	3.865	2.387
Hoger niet-universitair lange type							
Totaal	2.705	1.027	1.422	255	0	1.027	895
Mannen	866	286	438	142	0	286	303
Vrouwen	1.839	741	984	114	0	741	592
Universitair							
Totaal	4.898	1.046	3.351	502	0	1.046	1.466
Mannen	2.362	317	1.592	453	0	317	798
Vrouwen	2.536	729	1.759	49	0	729	668

Van 30 tot 34 jaar	Van 35 tot 39 jaar	Van 40 tot 44 jaar	Van 45 tot 49 jaar	Van 50 tot 54 jaar	Van 55 tot 59 jaar	60 jaar en meer	Diploma
Vlaams Gewest							
Algemeen totaal							
17.298	16.333	16.784	16.985	10.458	4.934	972	Totaal
5.616	7.866	6.176	6.916	5.910	3.035	872	Mannen
11.681	8.466	10.608	10.069	4.548	1.899	100	Vrouwen
Lager onderwijs (of geen diploma)							
2.775	3.474	6.298	5.042	3.612	1.541	364	Totaal
1.185	2.589	2.127	2.471	1.984	1.214	364	Mannen
1.590	885	4.171	2.571	1.628	326	0	Vrouwen
Lager secundair							
5.368	5.078	4.856	4.870	2.752	1.469	336	Totaal
1.522	2.993	2.060	1.665	1.985	504	236	Mannen
3.846	2.085	2.797	3.205	767	966	100	Vrouwen
Hoger secundair							
6.250	4.684	3.462	4.951	3.037	1.487	0	Totaal
2.435	1.290	1.280	1.616	1.235	998	0	Mannen
3.815	3.394	2.182	3.336	1.802	490	0	Vrouwen
Hoger niet-universitair korte type							
1.716	1.361	1.423	1.638	619	111	206	Totaal
348	362	521	785	411	111	206	Mannen
1.368	999	902	854	208	0	0	Vrouwen
Hoger niet-universitair lange type							
313	458	311	128	0	208	66	Totaal
0	115	95	128	0	91	66	Mannen
313	342	216	0	0	117	0	Vrouwen
Universitair							
875	1.278	434	355	437	118	0	Totaal
126	518	94	252	295	118	0	Mannen
749	760	340	103	142	0	0	Vrouwen
Waals Gewest							
Algemeen totaal							
26.051	18.514	20.015	15.898	8.789	4.640	240	Totaal
11.304	7.455	9.467	7.156	4.336	2.190	240	Mannen
14.748	11.059	10.548	8.742	4.453	2.450	0	Vrouwen
Lager onderwijs (of geen diploma)							
4.640	4.384	6.430	6.663	2.014	1.776	158	Totaal
2.268	2.477	4.158	3.961	1.046	650	158	Mannen
2.373	1.907	2.272	2.701	969	1.126	0	Vrouwen
Lager secundair							
8.968	6.657	6.644	4.322	3.212	1.420	0	Totaal
3.625	3.079	2.522	1.680	1.688	840	0	Mannen
5.343	3.578	4.122	2.642	1.523	579	0	Vrouwen
Hoger secundair							
10.586	5.605	4.815	4.101	2.220	1.102	0	Totaal
5.017	1.453	1.935	1.168	863	444	0	Mannen
5.569	4.152	2.880	2.934	1.357	658	0	Vrouwen
Hoger niet-universitair korte type							
1.056	1.370	1.261	562	772	238	0	Totaal
179	317	419	193	330	151	0	Mannen
877	1.053	842	370	442	87	0	Vrouwen
Hoger niet-universitair lange type							
160	68	300	0	255	0	0	Totaal
0	0	135	0	142	0	0	Mannen
160	68	165	0	114	0	0	Vrouwen
Universitair							
642	430	564	249	316	105	81	Totaal
215	128	297	154	267	105	81	Mannen
427	302	267	95	49	0	0	Vrouwen

T4

INACTIEVE BEVOLKING

T4.001

Enquête naar de arbeidskrachten 1999

Niet-actieve bevolking

Wens van een betrekking en reden voor het niet-zoeken naar een betrekking, geslacht

Wens van een betrekking	Totaal	Van 15 tot 24 jaar	Van 25 tot 49 jaar	50 jaar en meer	Van 15 tot 19 jaar	Van 20 tot 24 jaar	Van 25 tot 29 jaar
België							
Zoek geen betrekking							
Algemeen totaal							
Total	1.908.375	785.757	487.789	634.829	541.251	244.507	71.108
Hommes	611.362	384.233	90.946	136.182	271.647	112.586	19.541
Femmes	1.297.013	401.524	396.843	498.647	269.604	131.920	51.567
Wenst momenteel een betrekking							
Total	68.908	11.507	35.786	21.615	5.894	5.612	5.541
Hommes	27.764	6.041	10.997	10.726	3.401	2.640	1.968
Femmes	41.144	5.466	24.788	10.889	2.494	2.972	3.573
Wenst momenteel geen betrekking							
Total	1.839.467	774.250	452.003	613.214	535.356	238.894	65.566
Hommes	583.598	378.192	79.949	125.456	268.246	109.946	17.572
Femmes	1.255.869	396.058	372.054	487.757	267.110	128.948	47.994
Reden voor het niet-zoeken naar een betrekking							
Wacht antwoord op eerdere zoekactiviteiten af							
Total	4.051	1.472	2.255	325	542	930	674
Hommes	1.748	820	901	27	480	340	261
Femmes	2.304	652	1.354	298	62	589	413
Geen betrekking in de omgeving							
Total	1.347	279	917	150	135	144	198
Hommes	503	0	503	0	0	0	198
Femmes	844	279	414	150	135	144	0
Geen geschikte kwalificaties							
Total	2.066	316	1.750	0	240	76	177
Hommes	663	76	587	0	0	76	0
Femmes	1.404	240	1.163	0	240	0	177
Te oud							
Total	17.701	0	4.903	12.799	0	0	33
Hommes	7.694	0	1.035	6.659	0	0	0
Femmes	10.007	0	3.867	6.140	0	0	33
Onvoldoende ervaring							
Total	1.787	1.556	230	0	1.409	147	132
Hommes	850	850	0	0	703	147	0
Femmes	937	706	230	0	706	0	132
Andere redenen							
Total	4.892	913	3.222	757	447	466	818
Hommes	1.460	653	599	208	292	362	159
Femmes	3.432	260	2.623	549	155	105	659
Ziekte							
Total	12.660	1.168	8.469	3.023	320	849	741
Hommes	5.932	710	3.537	1.685	238	472	508
Femmes	6.729	458	4.933	1.338	82	376	233
Andere motieven							
Total	24.403	5.802	14.039	4.562	2.801	3.001	2.768
Hommes	8.915	2.932	3.836	2.148	1.689	1.243	843
Femmes	15.488	2.871	10.202	2.415	1.112	1.758	1.926

en leeftijd. België.

Van 30 tot 34 jaar	Van 35 tot 39 jaar	Van 40 tot 44 jaar	Van 45 tot 49 jaar	Van 50 tot 54 jaar	Van 55 tot 59 jaar	60 jaar en meer	Wens van een betrekking
België							
Zoek geen betrekking							
Algemeen totaal							
77.696	90.839	112.149	135.998	188.085	190.608	256.136	Total
14.210	14.556	18.766	23.874	41.913	47.890	46.379	Hommes
63.486	76.282	93.383	112.125	146.173	142.718	209.756	Femmes
Wenst momenteel een betrekking							
6.669	6.315	8.232	9.028	10.974	8.028	2.614	Total
2.104	1.486	2.301	3.138	5.288	3.521	1.917	Hommes
4.565	4.829	5.931	5.890	5.686	4.507	697	Femmes
Wenst momenteel geen betrekking							
71.027	84.524	103.916	126.970	177.112	182.580	253.522	Total
12.106	13.071	16.465	20.736	36.625	44.369	44.462	Hommes
58.921	71.453	87.452	106.234	140.487	138.211	209.060	Femmes
Reden voor het niet-zoeken naar een betrekking							
Wacht antwoord op eerdere zoekactiviteiten af							
503	194	499	385	223	0	101	Total
299	0	153	188	27	0	0	Hommes
204	194	347	197	196	0	101	Femmes
Geen betrekking in de omgeving							
157	107	180	275	150	0	0	Total
81	107	0	118	0	0	0	Hommes
76	0	180	158	150	0	0	Femmes
Geen geschikte kwalificaties							
384	430	376	384	0	0	0	Total
259	260	0	68	0	0	0	Hommes
125	170	376	316	0	0	0	Femmes
Te oud							
0	205	1.580	3.085	6.193	5.403	1.202	Total
0	0	392	644	3.227	2.441	991	Hommes
0	205	1.189	2.441	2.966	2.963	211	Femmes
Onvoldoende ervaring							
0	0	98	0	0	0	0	Total
0	0	0	0	0	0	0	Hommes
0	0	98	0	0	0	0	Femmes
Andere redenen							
877	719	277	531	527	230	0	Total
0	166	81	193	105	103	0	Hommes
877	553	196	338	422	127	0	Femmes
Ziekte							
2.527	1.085	2.487	1.629	1.741	810	472	Total
872	306	1.080	770	733	480	472	Hommes
1.655	779	1.407	859	1.008	330	0	Femmes
Andere motieven							
2.221	3.576	2.734	2.739	2.139	1.585	839	Total
593	647	596	1.157	1.195	498	455	Hommes
1.628	2.929	2.138	1.582	943	1.087	384	Femmes

T4.002

Enquête naar de arbeidskrachten 1999

Niet-actieve bevolking

Behaald diploma, geslacht, leeftijd en woonplaats

Diploma	Totaal	Van 15 tot 24 jaar	Van 25 tot 49 jaar	50 jaar en meer	Van 15 tot 19 jaar	Van 20 tot 24 jaar	Van 25 tot 29 jaar
België							
Algemeen totaal							
Totaal	4.026.320	804.846	550.484	2.670.990	548.717	256.129	82.782
Mannen	1.569.034	391.962	114.625	1.062.447	274.782	117.180	23.369
Vrouwen	2.457.286	412.884	435.859	1.608.542	273.934	138.950	59.414
Lager onderwijs (of geen diploma)							
Totaal	1.765.012	133.327	178.121	1.453.564	118.449	14.878	18.929
Mannen	652.020	71.648	42.434	537.938	65.619	6.030	5.984
Vrouwen	1.112.992	61.679	135.687	915.627	52.830	8.849	12.946
Lager secundair							
Totaal	1.068.243	344.183	153.261	570.799	314.475	29.708	19.323
Mannen	430.191	173.050	31.285	225.856	159.837	13.213	4.008
Vrouwen	638.052	171.133	121.976	344.943	154.638	16.495	15.315
Hoger secundair							
Totaal	880.742	302.790	155.625	422.327	115.292	187.497	32.420
Mannen	349.124	136.104	28.140	184.880	49.047	87.057	8.946
Vrouwen	531.618	166.686	127.486	237.447	66.246	100.440	23.474
Hoger niet-universitair korte type							
Totaal	174.924	11.561	33.857	129.506	406	11.156	5.057
Mannen	56.337	4.755	4.033	47.549	280	4.475	1.210
Vrouwen	118.587	6.806	29.825	81.956	125	6.681	3.846
Hoger niet-universitair lange type							
Totaal	44.253	3.393	8.560	32.300	0	3.393	1.102
Mannen	22.569	1.810	1.647	19.112	0	1.810	496
Vrouwen	21.684	1.583	6.913	13.188	0	1.583	606
Universitair							
Totaal	93.146	9.593	21.060	62.493	96	9.497	5.952
Mannen	58.793	4.595	7.087	47.112	0	4.595	2.725
Vrouwen	34.353	4.998	13.973	15.382	96	4.903	3.227
Brussels Hoofdstedelijk Gewest							
Algemeen totaal							
Totaal	381.874	82.061	66.046	233.767	48.818	33.243	15.002
Mannen	144.801	38.347	19.391	87.063	24.195	14.152	5.601
Vrouwen	237.073	43.714	46.655	146.704	24.623	19.091	9.400
Lager onderwijs (of geen diploma)							
Totaal	146.011	14.628	27.566	103.817	11.720	2.908	5.024
Mannen	50.113	7.528	6.418	36.167	6.731	798	1.309
Vrouwen	95.898	7.100	21.148	67.650	4.989	2.110	3.714
Lager secundair							
Totaal	96.900	34.885	12.774	49.241	28.842	6.044	2.739
Mannen	37.835	16.851	3.934	17.051	13.932	2.919	1.034
Vrouwen	59.065	18.035	8.840	32.190	14.910	3.125	1.705
Hoger secundair							
Totaal	94.170	29.989	15.589	48.591	8.257	21.732	4.433
Mannen	35.507	12.753	5.402	17.352	3.533	9.220	1.781
Vrouwen	58.663	17.236	10.187	31.240	4.724	12.512	2.653
Hoger niet-universitair korte type							
Totaal	16.707	1.155	3.170	12.381	0	1.155	691
Mannen	4.795	445	662	3.688	0	445	99
Vrouwen	11.912	710	2.508	8.694	0	710	592
Hoger niet-universitair lange type							
Totaal	6.663	340	1.830	4.493	0	340	372
Mannen	3.357	340	618	2.399	0	340	372
Vrouwen	3.306	0	1.212	2.094	0	0	0
Universitair							
Totaal	21.424	1.064	5.117	15.243	0	1.064	1.742
Mannen	13.195	430	2.358	10.407	0	430	1.006
Vrouwen	8.229	634	2.759	4.837	0	634	736

Van 30 tot 34 jaar	Van 35 tot 39 jaar	Van 40 tot 44 jaar	Van 45 tot 49 jaar	Van 50 tot 54 jaar	Van 55 tot 59 jaar	60 jaar en meer	Diploma
België							
Algemeen totaal							
87.306	101.352	125.188	153.856	232.777	306.265	2.131.948	Totaal
16.598	18.271	24.552	31.836	65.009	119.664	877.775	Mannen
70.709	83.081	100.636	122.020	167.768	186.601	1.254.174	Vrouwen
Lager onderwijs (of geen diploma)							
23.907	33.220	46.045	56.020	96.533	138.405	1.218.626	Totaal
6.233	7.512	10.450	12.255	27.155	53.481	457.301	Mannen
17.674	25.708	35.594	43.765	69.378	84.924	761.324	Vrouwen
Lager secundair							
22.988	28.173	37.410	45.367	69.969	76.087	424.743	Totaal
4.180	5.033	7.397	10.667	20.089	28.740	177.027	Mannen
18.808	23.140	30.013	34.700	49.880	47.347	247.717	Vrouwen
Hoger secundair							
28.945	26.486	28.915	38.860	48.065	56.396	317.866	Totaal
3.896	3.263	5.231	6.805	13.483	22.092	149.306	Mannen
25.048	23.223	23.684	32.055	34.583	34.304	168.560	Vrouwen
Hoger niet-universitair korte type							
6.034	7.415	6.862	8.489	11.552	24.590	93.364	Totaal
663	828	428	904	1.946	8.975	36.628	Mannen
5.372	6.587	6.434	7.585	9.605	15.615	56.736	Vrouwen
Hoger niet-universitair lange type							
1.640	1.637	2.316	1.866	3.333	4.229	24.737	Totaal
36	284	471	360	915	2.013	16.184	Mannen
1.603	1.353	1.845	1.506	2.419	2.215	8.554	Vrouwen
Universitair							
3.793	4.420	3.641	3.254	3.324	6.558	52.612	Totaal
1.589	1.352	576	845	1.420	4.363	41.329	Mannen
2.204	3.069	3.065	2.409	1.903	2.195	11.283	Vrouwen
Brussels Hoofdstedelijk Gewest							
Algemeen totaal							
11.164	12.967	12.408	14.506	16.434	22.519	194.814	Totaal
2.676	3.436	3.009	4.669	4.286	9.951	72.826	Mannen
8.488	9.531	9.399	9.837	12.148	12.568	121.988	Vrouwen
Lager onderwijs (of geen diploma)							
3.680	5.878	6.391	6.594	7.413	10.810	85.593	Totaal
547	1.312	1.283	1.966	1.675	5.087	29.406	Mannen
3.132	4.566	5.108	4.628	5.739	5.724	56.188	Vrouwen
Lager secundair							
2.613	2.224	2.316	2.882	3.497	4.118	41.626	Totaal
665	567	606	1.063	988	1.844	14.219	Mannen
1.948	1.657	1.710	1.819	2.509	2.274	27.407	Vrouwen
Hoger secundair							
3.054	2.479	1.856	3.768	3.386	4.070	41.135	Totaal
886	573	740	1.422	1.045	1.498	14.809	Mannen
2.168	1.905	1.116	2.346	2.341	2.572	26.327	Vrouwen
Hoger niet-universitair korte type							
556	773	505	644	941	1.662	9.779	Totaal
245	247	0	71	88	500	3.100	Mannen
311	526	505	573	853	1.162	6.679	Vrouwen
Hoger niet-universitair lange type							
377	620	461	0	510	273	3.710	Totaal
0	165	81	0	176	82	2.142	Mannen
377	455	380	0	335	191	1.568	Vrouwen
Universitair							
884	993	879	619	686	1.586	12.971	Totaal
332	571	301	148	315	939	9.152	Mannen
552	422	579	471	371	646	3.819	Vrouwen

T4.002

Enquête naar de arbeidskrachten 1999

Niet-actieve bevolking

Behaald diploma, geslacht, leeftijd en woonplaats (vervolg en einde)

Diploma	Totaal	Van 15 tot 24 jaar	Van 25 tot 49 jaar	50 jaar en meer	Van 15 tot 19 jaar	Van 20 tot 24 jaar	Van 25 tot 29 jaar
Vlaams Gewest							
Algemeen totaal							
Totaal	2.294.484	443.817	276.053	1.574.615	314.131	129.686	35.301
Mannen	906.630	217.051	49.087	640.492	157.818	59.234	8.634
Vrouwen	1.387.854	226.766	226.965	934.123	156.313	70.452	26.667
Lager onderwijs (of geen diploma)							
Totaal	1.031.762	60.665	82.348	888.748	54.930	5.736	8.110
Mannen	386.263	31.805	16.131	338.328	29.741	2.064	2.387
Vrouwen	645.499	28.861	66.218	550.420	25.189	3.672	5.723
Lager secundair							
Totaal	594.258	196.371	77.834	320.053	186.611	9.759	8.138
Mannen	247.289	100.118	15.351	131.820	96.612	3.507	923
Vrouwen	346.969	96.252	62.483	188.234	89.999	6.253	7.215
Hoger secundair							
Totaal	505.236	172.164	83.285	249.787	72.330	99.834	13.895
Mannen	200.394	78.154	12.182	110.058	31.330	46.824	3.494
Vrouwen	304.842	94.010	71.103	139.729	41.000	53.010	10.401
Hoger niet-universitair korte type							
Totaal	96.115	5.797	18.447	71.871	260	5.538	2.020
Mannen	32.887	2.623	2.102	28.162	135	2.488	776
Vrouwen	63.228	3.175	16.345	43.708	125	3.050	1.245
Hoger niet-universitair lange type							
Totaal	23.328	2.308	4.100	16.920	0	2.308	501
Mannen	11.826	1.017	532	10.278	0	1.017	125
Vrouwen	11.502	1.291	3.568	6.642	0	1.291	376
Universitair							
Totaal	43.785	6.511	10.038	27.236	0	6.511	2.637
Mannen	27.971	3.335	2.790	21.846	0	3.335	930
Vrouwen	15.814	3.176	7.248	5.390	0	3.176	1.708
Waals Gewest							
Algemeen totaal							
Totaal	1.349.962	278.968	208.385	862.608	185.767	93.201	32.480
Mannen	517.602	136.564	46.146	334.892	92.769	43.794	9.134
Vrouwen	832.360	142.405	162.239	527.716	92.998	49.407	23.346
Lager onderwijs (of geen diploma)							
Totaal	587.239	58.033	68.206	461.000	51.799	6.234	5.795
Mannen	215.644	32.315	19.886	163.443	29.147	3.168	2.287
Vrouwen	371.596	25.718	48.320	297.557	22.652	3.066	3.508
Lager secundair							
Totaal	377.085	112.927	62.653	201.505	99.022	13.905	8.446
Mannen	145.067	56.081	12.000	76.986	49.293	6.788	2.051
Vrouwen	232.019	56.846	50.653	124.519	49.729	7.117	6.395
Hoger secundair							
Totaal	281.337	100.637	56.751	123.949	34.705	65.932	14.092
Mannen	113.223	45.197	10.556	57.471	14.184	31.013	3.671
Vrouwen	168.113	55.440	46.196	66.477	20.522	34.919	10.421
Hoger niet-universitair korte type							
Totaal	62.103	4.609	12.240	45.254	146	4.463	2.345
Mannen	18.655	1.688	1.268	15.699	146	1.542	335
Vrouwen	43.447	2.921	10.972	29.555	0	2.921	2.009
Hoger niet-universitair lange type							
Totaal	14.261	745	2.630	10.887	0	745	229
Mannen	7.386	453	497	6.435	0	453	0
Vrouwen	6.876	292	2.132	4.452	0	292	229
Universitair							
Totaal	27.936	2.018	5.905	20.014	96	1.922	1.573
Mannen	17.627	830	1.939	14.859	0	830	789
Vrouwen	10.309	1.188	3.966	5.156	96	1.092	784

Van 30 tot 34 jaar	Van 35 tot 39 jaar	Van 40 tot 44 jaar	Van 45 tot 49 jaar	Van 50 tot 54 jaar	Van 55 tot 59 jaar	60 jaar en meer	Diploma
Vlaams Gewest							
Algemeen totaal							
43.243	47.753	65.613	84.143	135.061	189.707	1.249.847	Totaal
7.577	7.128	11.011	14.738	36.514	72.239	531.738	Mannen
35.666	40.625	54.602	69.405	98.547	117.467	718.109	Vrouwen
Lager onderwijs (of geen diploma)							
10.785	14.554	21.755	27.145	55.353	88.384	745.011	Totaal
2.738	2.573	4.317	4.115	15.250	32.546	290.532	Mannen
8.047	11.981	17.438	23.029	40.103	55.838	454.479	Vrouwen
Lager secundair							
10.579	13.102	20.315	25.702	41.183	45.989	232.882	Totaal
1.639	2.411	3.686	6.692	11.247	16.684	103.889	Mannen
8.940	10.691	16.628	19.009	29.935	29.306	128.992	Vrouwen
Hoger secundair							
16.296	13.931	16.499	22.664	29.072	36.135	184.579	Totaal
2.143	1.194	2.399	2.952	7.346	14.772	87.940	Mannen
14.154	12.737	14.100	19.712	21.727	21.363	96.639	Vrouwen
Hoger niet-universitair korte type							
2.960	3.626	3.929	5.911	6.322	13.840	51.709	Totaal
258	364	92	613	1.482	5.052	21.629	Mannen
2.702	3.262	3.837	5.298	4.840	8.788	30.080	Vrouwen
Hoger niet-universitair lange type							
903	234	1.446	1.016	1.841	2.196	12.883	Totaal
0	118	289	0	458	1.101	8.719	Mannen
903	116	1.157	1.016	1.382	1.095	4.165	Vrouwen
Universitair							
1.719	2.306	1.669	1.706	1.291	3.162	22.783	Totaal
800	468	227	365	731	2.085	19.030	Mannen
920	1.838	1.442	1.341	560	1.077	3.753	Vrouwen
Waals Gewest							
Algemeen totaal							
32.900	40.632	47.167	55.207	81.281	94.039	687.287	Totaal
6.345	7.707	10.532	12.429	24.209	37.473	273.210	Mannen
26.555	32.925	36.635	42.778	57.073	56.566	414.077	Vrouwen
Lager onderwijs (of geen diploma)							
9.442	12.788	17.899	22.282	33.767	39.211	388.021	Totaal
2.948	3.627	4.851	6.174	10.231	15.848	137.364	Mannen
6.494	9.162	13.048	16.108	23.536	23.363	250.658	Vrouwen
Lager secundair							
9.797	12.848	14.780	16.784	25.290	25.980	150.236	Totaal
1.877	2.056	3.105	2.912	7.855	10.212	58.919	Mannen
7.920	10.792	11.675	13.872	17.435	15.767	91.317	Vrouwen
Hoger secundair							
9.594	10.076	10.560	12.428	15.607	16.190	92.151	Totaal
867	1.495	2.092	2.431	5.092	5.822	46.557	Mannen
8.727	8.581	8.469	9.998	10.515	10.369	45.594	Vrouwen
Hoger niet-universitair korte type							
2.518	3.016	2.427	1.935	4.289	9.089	31.876	Totaal
160	217	335	220	377	3.423	11.899	Mannen
2.358	2.799	2.092	1.714	3.912	5.665	19.977	Vrouwen
Hoger niet-universitair lange type							
359	783	409	850	982	1.760	8.145	Totaal
36	0	101	360	281	830	5.324	Mannen
323	783	308	490	701	929	2.821	Vrouwen
Universitair							
1.189	1.121	1.092	929	1.346	1.810	16.858	Totaal
457	312	48	332	374	1.338	13.147	Mannen
733	809	1.044	597	973	472	3.711	Vrouwen

BIJLAGEN

Bijlage 1. - Indeling van de beroepsbevolking volgens de steekproefenquête naar de beroepsbevolking van de Europese Gemeenschap (1)

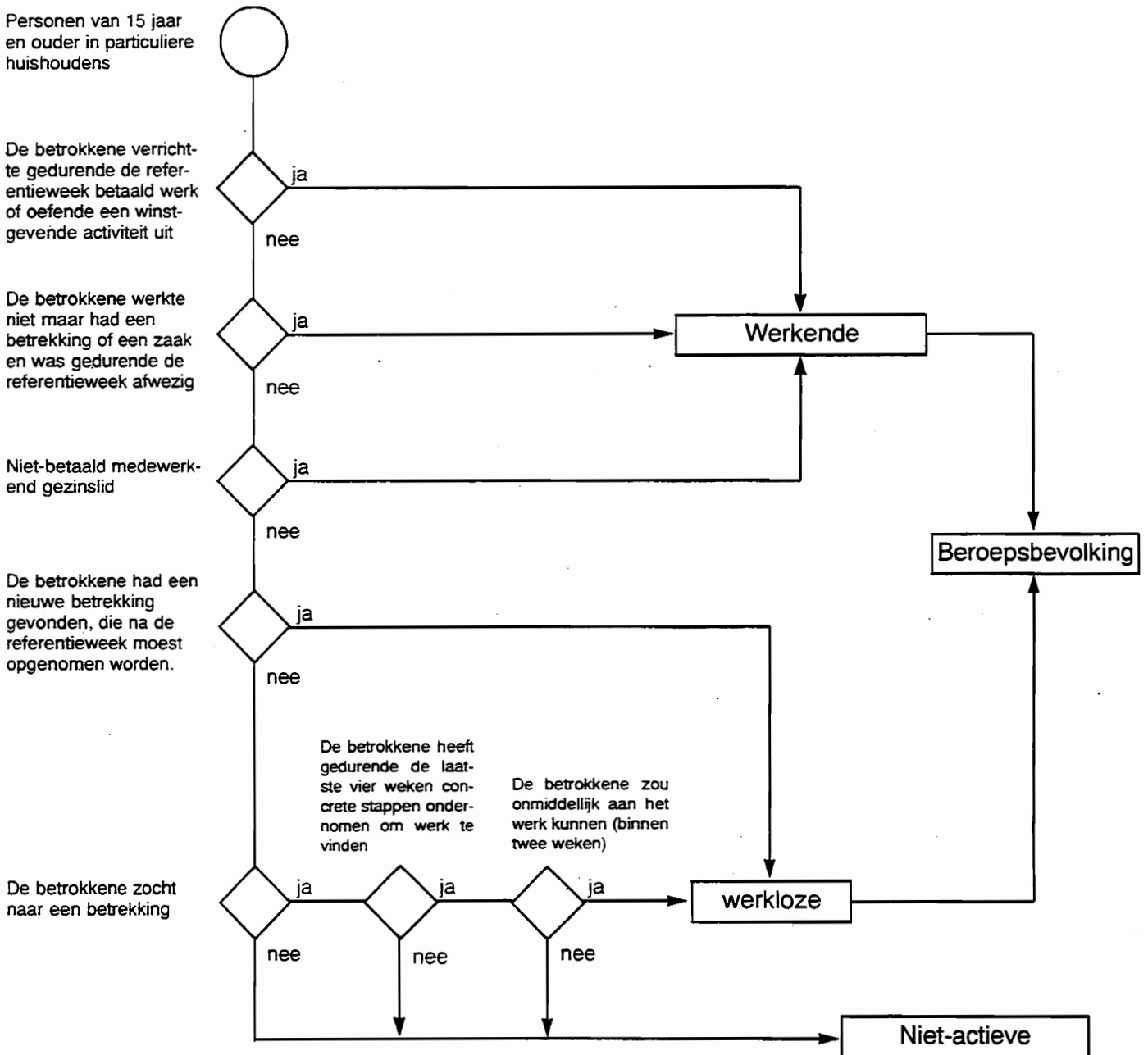

Bijlage 2

“GROTE GROEPEN” EN “SUB-GROTE GROEPEN” VAN DE INTERNATIONAL STANDARD CLASSIFICATION OF OCCUPATIONS (ISCO-88)

*(Sommige benamingen werden afgekort, nauwkeuriger omschreven of aangepast
aan Belgische specificiteiten)*

1. BEDRIJFSLEIDERS EN HOGER KADERPERSONEEL

11 Wetgevende en uitvoerende macht, hoger kaderleden van het openbaar bestuur

12 Bedrijfsleiders en kaderleden bij directie

13 Directeurs en beheerders van kleine ondernemingen

2. INTELLECTUELE EN WETENSCHAPPELIJKE BEROEPEN

21 Ingenieurs, informatici en specialisten in de fysische en wiskundige wetenschappen

22 Specialisten in de levens- en gezondheidswetenschappen

23 Leraars, onderwijzers en andere specialisten in het onderwijs

24 Andere specialisten in intellectuele en wetenschappelijke beroepen

3. INTERMEDIAIRE FUNCTIES

31 Technici

32 Ondergeschikt personeel in de levens- en gezondheidswetenschappen

33 Ondergeschikt personeel in het onderwijs

34 Andere intermediaire beroepen

4. BEDIENDEN IN ADMINISTRATIEVE FUNCTIES

41 Kantoorbedienden

42 Receptionisten, kassiers, loketbedienden en dergelijke

5. DIENSTVERLENEND EN VERKOOPPERSONEEL

51 Dienstverlenend personeel

52 Modellen, verkopers en demonstrateurs

6. LANDBOUWERS EN GESCHOOLDE ARBEIDERS IN DE LANDBOUW EN DE VISSERIJ

61 Voor de markt producerende geschoolde arbeiders in de landbouw en de visserij

62 Voor eigen verbruik producerende geschoolde arbeiders de landbouw en de visserij

7. AMBACHTSBEROEPEN EN AMBACHTELIJKE VAKARBEIDERS

71 Ambachtlieden en vakarbeiders in de winning van delfstoffen en de bouwnijverheid

72 Ambachtlieden en vakarbeiders in de metallurgie, de metaalverwerkende nijverheid, de machinebouw e. d.

73 Ambachtlieden en vakarbeiders in de precisienijverheid, het kunstambacht, de drukkerijen e. d.

74 Andere ambachtlieden en ambachtelijke vakarbeiders

8. MACHINE- EN INSTALLATIEBESTUURDERS, MONTAGEARBEIDERS

81 Bestuurders van vaste installaties

82 Machinebestuurders en montagearbeiders

83 Bestuurders van voertuigen en zware werktuigen

9A. ONGESCHOOLDE ARBEIDERS EN BEDIENDEN

91 Ongeschoold dienstverlenend en verkooppersoneel

92 Ongeschoolde arbeiders in de landbouw en de visserij

93 Ongeschoolde arbeiders in de mijnbouw, de bouwnijverheid, de industrie en het vervoer

9B. GEHANDICAPTEN TEWERKGESTELD IN EEN BESCHUTTE WERKPLAATS

0. STRIJDKRACHTEN

**Bijlage 3.- LIJST VAN DE SECTIES EN AFDELINGEN VAN DE ACTIVITEITENNOMENCLATUUR NACE
(HERZIENE VERSIE) (*)**

SECTIE A - LANDBOUW, JACHT EN BOSBOUW	SECTIE H - HOTELS EN RESTAURANTS
01 Landbouw, jacht en diensten in verband met deze activiteiten	55 Hotels en restaurants
02 Bosbouw en diensten in verband met de bosbouw	
SECTIE B - VISSERIJ	SECTIE I - VERVOER, OPSLAG EN COMMUNICATIE
05 Visserij en het kweken van vis en van schaal- en schelpdieren ; diensten in verband met de visserij	60 Vervoer te land ; vervoer via pijpleidingen
	61 Vervoer over water
	62 Luchtvervoer
	63 Vervoersondersteunende activiteiten ; reisbureaus
	64 Post en telecommunicatie
SECTIE C - WINNING VAN DELFSTOFFEN	SECTIE J - FINANCIËLE INSTELLINGEN
10 Winning van steenkool, bruinkool en turf	65 Financiële instellingen, exclusief het verzekeringswezen en pensioenfondsen
11 Winning van aardolie en aardgas ; diensten in verband met de aardolie- en aardgaswinning, exclusief exploratie	66 Verzekeringswezen en pensioenfondsen, exclusief verplichte sociale verzekeringen
12 Winning van uranium- en thoriumerts	67 Ondersteunende activiteiten in verband met financiële instellingen
13 Winning van metaalerts	
14 Overige winning van delfstoffen	
SECTIE D - INDUSTRIE	SECTIE K - EXPLOITATIE VAN EN HANDEL IN ONROEREND GOED, VERHUUR EN ZAKELIJKE DIENSTVERLENING
15 Vervaardiging van voedingsmiddelen en dranken	70 Exploitatie van en handel in onroerend goed
16 Vervaardiging van tabaksprodukten	71 Verhuur van machines en werktuigen zonder bedieningspersoneel en van overige roerende goederen
17 Vervaardiging van textiel	72 Activiteiten in verband met computers
18 Vervaardiging van kleding ; bereiden en verven van bont	73 Speur- en ontwikkelingswerk
19 Looien en bewerken van leer ; vervaardiging van koffers, tassen, zadel- en tuigmakerswerk en schoeisel	74 Overige zakelijke dienstverlening
20 Houtindustrie en vervaardiging van artikelen van hout en van kurk, exclusief meubelen ; vervaardiging van artikelen van niet en van vlechtwerk	
21 Vervaardiging van pulp, papier en papierwaren	SECTIE L - OPENBAAR BESTUUR EN DEFENSIE ; VERPLICHTE SOCIALE VERZEKERINGEN
22 Uitgeverijen, drukkerijen en reproductie van opgenomen media	75 Openbaar bestuur en defensie ; verplichte sociale verzekeringen
23 Vervaardiging van cokes, geraffineerde aardolieprodukten en splijt- en kweekstoffen	
24 Vervaardiging van chemische produkten	SECTIE M - ONDERWIJS
25 Vervaardiging van produkten van rubber of kunststof	80 Onderwijs
26 Vervaardiging van overige niet-metaalhoudende minerale produkten	
27 Vervaardiging van metalen in primaire vorm	SECTIE N - GEZONDHEIDSZORG EN MAATSCHAPPELIJKE DIENSTVERLENING
28 Vervaardiging van produkten van metaal, exclusief machines en apparaten	85 Gezondheidszorg en maatschappelijke dienstverlening
29 Vervaardiging van machines, apparaten en werktuigen, n.e.g.	
30 Vervaardiging van kantoorcomputers en computers	SECTIE O - OVERIGE GEMEENSCHAPSVOORZIENINGEN EN SOCIAAL-CULTURELE EN PERSOONLIJKE DIENSTEN
31 Vervaardiging van elektrische machines en apparaten, n.e.g.	90 Afvalwater- en afvalverzameling en -verwerking
32 Vervaardiging van audio-, video- en telecommunicatie-apparatuur en benodigdheden	91 Verenigingen n.e.g.
33 Vervaardiging van medische apparatuur en instrumenten, van precisie- en optische instrumenten en van uurwerken	92 Cultuur, sport en recreatie
34 Vervaardiging van auto's, aanhangwagens en opleggers	93 Overige diensten
35 Vervaardiging van overige transportmiddelen	
36 Vervaardiging van meubelen ; industrie, n.e.g.	SECTIE P - PARTICULIERE HUISHOUDENS MET WERKNEMERS
37 Recycling	95 Particuliere huishoudens met werknemers
SECTIE E - DISTRIBUTIE VAN ELEKTRICITEIT, GAS EN WATER	SECTIE Q - EXTRATERRITORIALE ORGANISATIES EN LICHAMEN
40 Distributie van elektriciteit, gas, stoom en warm water	99 Extraterritoriale organisaties en lichamen
41 Winning, zuivering en distributie van water	
SECTIE F - BOUWNIJVERHEID	
45 Bouwnijverheid	
SECTIE G - GROOT- EN KLEINHANDEL, REPARATIE VAN AUTO'S EN HUISHOUDELIJKE ARTIKELEN	
50 Verkoop, onderhoud en reparatie van auto's en motorrijwielen ; kleinhandel in motorbrandstoffen	
51 Groothandel en handelsbemiddeling, m.u.v. de handel in auto's en motorrijwielen	
52 Kleinhandel, m.u.v. de kleinhandel in auto's en motorrijwielen ; reparatie van huishoudelijke artikelen	

(*) Vanaf 1993



NATIONAAL INSTITUUT VOOR DE STATISTIEK
Statistieken bij Huishoudens

Eenheid "Arbeidskrachtenenquête"
Leuvenseweg 44 - 1000 Brussel

Hier zelfklever aanbrengen

Invullen indien op het aangegeven adres een ander
huishouden woont. Het nr. van de groep en het nr. van het
huishouden blijven ongewijzigd

Nr. van de groep:

Nr. van het huishouden:

Nr. van de persoon:

Naam:

Voornaam:

Referentie week: van maandag...../.....tot zondag...../.....

DOORLOPENDE ENQUETE NAAR DE ARBEIDSKRACHTEN - 1999

Individuele vragenlijst

A. ALGEMENE INLICHTINGEN

In te vullen voor alle personen (15 jaar en ouder)

Ga naar vraag: ↓

1. Heeft M_ in de referentieweek <u>betaalde arbeid</u> verricht, ook al was dat maar één uur?		
- ja	1	7
- neen	2	2
2. Heeft M_ in de referentieweek meegewerkt in de onderneming of de firma van een familielid, zonder hiervoor evenwel een loon ontvangen te hebben?		
- ja	1	7
- neen	2	3
3. Heeft M_ in de referentieweek een betrekking die M_ om één of andere reden niet heeft uitgeoefend?		
- ja	1	6
- neen	2	4
4. Is M_ op pensioen of brugpensioen?		
- ja - M_ is op pensioen	1	5
- ja - M_ is op brugpensioen	2	5
- neen	3	42
5. Zoekt M_ momenteel een betrekking?		
- ja	1	46
- neen	2	58
6. Is M_ tijdens de referentieweek in voltijdse loopbaanonderbreking?		
- ja	1	7
- neen	2	7

B. HOOFDACTIVITEIT EN TWEDE ACTIVITEIT

In te vullen voor iedereen die een betrekking heeft gedurende de week

Ga naar vraag: ↓

HOOFDACTIVITEIT EN TWEDE ACTIVITEIT	
7. Welke categorie komt het best overeen met het statuut van M_?	
- Private sector- arbeid(st)er	1 8
- Private sector - bediende	2 8
- Openbare sector - vastbenoemd	3 9
- Openbare sector - contractueel	4 8
- Zelfstandige - in eigen naam, <u>zonder personeel</u> in dienst..	5 9
- Zelfstandige - in eigen naam, <u>met personeel</u> in dienst	6 9
- Zelfstandige - als vennootschap (NV, PVBA, ...) <u>zonder personeel</u> in dienst	7 9
- Zelfstandige - als vennootschap (NV, PVBA, ...) <u>met personeel</u> in dienst	8 9
- Helper - medewerkend familielid (zonder vergoeding)	9 9
8. Werkt M_ in het kader van een wedertewerkstellingsprogramma (DAC, Gesco,...)?	
- ja	1 9
- neen	2 9
9. Welke functie of beroep oefent M_ uit in haar/zijn voornaamste betrekking? (Precieze omschrijving)	
.....	
.....	
.....	10
.....	
10. Naam en adres van de (lokale) vestiging waar M_ werkt:	
.....	
.....	
.....	
Gemeente:	
Land (indien buitenland):	11a
.....	

Ga naar vraag: ↓

11. Wat is de voornaamste activiteit a) van het bedrijf (lokale vestiging) waar M_ haar/zijn betrekking uitoefent? (Precieze omschrijving):			11b
b) van de volledige onderneming of instelling waartoe deze lokale vestiging behoort? (Indien van toepassing)			12
12. Hoeveel personen werken er:			
	in de lokale vestiging	in de volledige onderneming	
Van 1 tot 10 (precieze aantal)	13
Van 11 tot 19.....	11	21	13
Van 20 tot 49.....	12	22	13
Van 50 tot 249.....	13	23	13
Van 250 tot 499.....	14	24	13
500 en meer.....	15	25	13
Weet niet.....	98	98	13
Niet van toepassing.....	99	99	13
13. Sinds wanneer werkt M_ bij zijn/haar huidige werkgever of oefent M_ zijn/haar zelfstandige betrekking uit? - maand en jaar			E1
E1: Indien M_ loontrekkende is (1 tot 4 op vraag 7).....			14
Indien M_ zelfstandige of helper is (5 tot 9 op vraag 7).....			20
14. Heeft M_...			
... vast werk (d.w.z. een arbeidsovereenkomst van onbepaalde duur)?	1	16	
... tijdelijk werk?	2	15a	

Ga naar vraag: ↓

15. M_ heeft tijdelijk werk :		
a) Over welk soort tijdelijk werk gaat het?		
- arbeid als uitzendkracht	1	15b
- arbeid in het kader van een PWA.....	2	20
- arbeid in het kader van een opleiding, stage	3	15b
- studentenarbeid (met studentencontract)	4	15b
- arbeidsovereenkomst van bepaalde duur of voor een bepaald werk.....	5	15b
- een andere arbeidsovereenkomst van bepaalde duur (omschrijving)	6	15b
- gelegenhedswerk zonder formele arbeidsovereenkomst	7	20
b) Waarom aanvaardde M_ dergelijke arbeidsvoorwaarden (tijdelijk werk)?		
- M_ kon geen vast werk vinden	1	15c
- M_ wenste geen vast werk	2	15c
c) Wat is de duur van zijn/haar contract?		
- minder dan 1 maand	00	16
- méér dan 3 jaar.....	37	16
- tussen 1 en 36 maanden (preciseer het aantal maanden)	16
16. Werkt M_ voltijds of deeltijds in haar/zijn hoofdactiviteit?		
- voltijds.....	1	20
- deeltijds.....	2	17
17. Wat is de omvang van de deeltijdse betrekking, uitgedrukt als percentage van een voltijdse betrekking?		
- percentage	18
18. Wat was de belangrijkste reden om <u>destijds</u> deeltijds te beginnen werken?		
- M_ heeft destijds geen voltijds werk gevonden.....	1	19
- M_ werd verplicht over te schakelen van voltijds naar deeltijds omwille van bedrijfseconomische redenen	2	19
- Een andere (deeltijdse) betrekking vulde de hoofdactiviteit van M_ toen aan	3	19
- M_ werkte in het kader van deeltijds werken/deeltijds leren.....	4	19
- M_ kon niet voltijds werken omwille van arbeidsongeschiktheid.....	5	19
- M_ nam de zorg voor de eigen kinderen op zich	6	19
- M_ had andere persoonlijke of familiale redenen	7	19
- M_ wenste geen voltijdse betrekking.....	8	19
- andere redenen (omschrijving):	9	19
19. Wat is de belangrijkste reden om <u>tijdens de referentieweek</u> deeltijds te blijven werken?		
- M_ vindt geen voltijds werk	1	20
- Een andere (deeltijdse) betrekking vult de hoofdactiviteit van M_ aan	3	20
- M_ werkt in het kader van deeltijds werken/deeltijds leren ..	4	20
- M_ kan niet voltijds werken omwille van arbeidsongeschiktheid.....	5	20
- M_ neemt de zorg voor de eigen kinderen op zich	6	20
- M_ heeft andere persoonlijke of familiale redenen	7	20
- M_ wenst geen voltijdse betrekking.....	8	20
- andere redenen (omschrijving)	9	20

DUUR VAN DE HOOFDACTIVITEIT		TWEDE BETREKKING	
Ga naar vraag: ↓		Ga naar vraag: ↓	
20. Hoeveel uren heeft M_ tijdens de referentieweek werkelijk gepresteerd voor de hoofdactiviteit (exclusief opleidingsuren)? - Uren per week (Maximaal '97'; gebruik '00' als M_ tijdens de referentieweek niet heeft gewerkt; '98' voor 'weet niet')	21	26. Had M_ een tweede betrekking tijdens de referentieweek (zelfs al heeft M_ deze tweede betrekking niet uitgeoefend)? - ja 1 - neen 2	27 33
21. Heeft M_ tijdens de referentieweek hetzelfde aantal, meer of minder uren gewerkt dan gewoonlijk - hetzelfde aantal uren dan gewoonlijk 1 - minder uren dan gewoonlijk 2 - meer uren dan gewoonlijk 3 - het uurrooster van M_ varieert zeer sterk van week tot week 4	24 22 23 25	27. Hoeveel uren heeft M_ gepresteerd tijdens de referentieweek voor deze tweede betrekking? - aantal uren (Maximaal '97'; gebruik '00' als M_ tijdens de referentieweek niet heeft gewerkt; '98' voor 'weet niet')	28
22. Waarom heeft M_ tijdens de referentieweek minder uren gewerkt dan gewoonlijk? (Alleen belangrijkste reden) - vakantie, verlof, feestdag(en) 01 - ziekte, ongeval of tijdelijke arbeidsongeschiktheid 02 - variabel uurrooster (keuze van de werknemer) 03 - flexibel uurrooster (opgelegd door de werkgever) 04 - technische of economische redenen (vb. tijdelijke werkloosheid) 05 - zwangerschapsverlof 06 - loopbaanonderbreking 07 - persoonlijke of familiale redenen 08 - arbeidsconflict 09 - begin van een betrekking; einde van een betrekking, nog geen nieuwe betrekking opgenomen, nieuwe betrekking nog niet begonnen 10 - onderwijs of opleiding buiten het bedrijf 11 - weersomstandigheden 12 - andere reden (omschrijving) 13	24 24 24 24 24 24 24 24 24 24 24 24 24	28. Hoeveel uren per week presteert M_ gewoonlijk voor deze tweede betrekking? (gemiddelde van de 4 laatste weken) - uren/week (Maximaal '97' ; '98' voor 'weet niet')	29
23. Waarom heeft M_ tijdens de referentieweek meer uren gewerkt dan gewoonlijk? (Alleen belangrijkste reden) - overuren 21 - variabel uurrooster (keuze van de werknemer) 22 - flexibel uurrooster (opgelegd door de werkgever) 23 - technische of economische redenen (vb. conjuncturele evolutie, ...) 24 - weersomstandigheden 25 - andere reden (omschrijving) 26	24 24 24 24 24 24	29. Welke categorie komt het best overeen met het statuut van M_ in deze tweede betrekking? - Private sector- arbeid(st)er 1 - Private sector - bediende 2 - Openbare sector - vastbenoemd 3 - Openbare sector - contractueel 4 - Zelfstandige - in eigen naam, <u>zonder personeel</u> in dienst .. 5 - Zelfstandige - in eigen naam, <u>met personeel</u> in dienst 6 - Zelfstandige - als vennootschap (NV, PVBA, ...) <u>zonder personeel</u> in dienst 7 - Zelfstandige - als vennootschap (NV, PVBA, ...) <u>met personeel</u> in dienst 8 - Helper - medewerkend familielid (zonder vergoeding) 9	30 30 30 30 32 32 32 32 32
24. Hoeveel uren presteert M_ gewoonlijk per week? - uren/ week	25	30. Gaat het bij die tweede betrekking om vast werk (d.w.z. een arbeidsovereenkomst van onbepaalde duur)? 1 ... tijdelijk werk? 2	32 31
25. Wat is zijn/haar <u>contractueel</u> overeengekomen wekelijkse arbeidsduur? (uren/week volgens arbeidsovereenkomst) uren/ week (Maximaal '97'; gebruik '98' voor 'weet niet', '99' voor 'niet van toepassing': zelfstandigen, helpers, personen zonder arbeidsovereenkomst)	26	31. Over welk soort tijdelijk werk gaat het? - arbeid als uitzendkracht 1 - arbeid in het kader van een opleiding, stage 2 - studentenarbeid (met studentencontract) 3 - arbeidsovereenkomst van bepaalde duur of voor een bepaald werk 4 - een andere arbeidsovereenkomst met contract van bepaalde duur (omschrijving) 5 - gelegenhedswerk zonder formele arbeidsovereenkomst 6	32 32 32 32 32 32
		32. Wat is de voornaamste activiteit van het bedrijf (lokale vestiging) waar M_ zijn/haar tweede betrekking uitoefent? (precieze omschrijving)	33

AFWIJKENDE WERKTUJDEN GEDURENDE DE REFERENTIEMAAND (HOOFDACTIVITEIT)

Referentiemaand = de referentieweek + de 3 weken die eraan voorafgaan

Ga naar vraag: ↓

33. Heeft M_ gedurende de volledige referentiemaand telkens volgens hetzelfde uurrooster gewerkt (zelfde aanvangsuur, zelfde einduur)?							
- ja	1			35			
- neen	2			34			
- niet van toepassing (vb. zelfstandigen, ...)	9			35			
34. Tijdens de referentiemaand heeft M_ gewerkt...							
- in een ploegenstelsel met opeenvolgende ploegen							
- in 2 ploegen	1			35			
- in 3 ploegen	2			35			
- in 4 ploegen of meer	3			35			
- in een systeem van variabele uurroosters (de werknemer kiest zelf het uurrooster)	4			35			
- in een systeem van flexibele uurroosters (uurrooster wordt opgelegd door de werkgever)	5			35			
- in een systeem van onderbroken uurroosters (bvb. In twee blokken: de 'vroeg' / de 'late')	6			35			
- volgens een andere uurrooster	7			35			
35. Heeft M_ gedurende de referentiemaand gewerkt op volgende tijdstippen en is dit voorzien in de arbeidsovereenkomst?							
	<u>Frekwentie (*)</u>				<u>Voorzien in het contract (**)</u>		
	1	2	3	4	ja	neen	n.v.t.
a) 's avonds (19-23u)	<input type="checkbox"/>	<input type="checkbox"/>	<input type="checkbox"/>	<input type="checkbox"/>	<input type="checkbox"/> 7	<input type="checkbox"/> 8	<input type="checkbox"/> 9
b) 's nachts (23-5u)	<input type="checkbox"/>	<input type="checkbox"/>	<input type="checkbox"/>	<input type="checkbox"/>	<input type="checkbox"/> 7	<input type="checkbox"/> 8	<input type="checkbox"/> 9
c) op zaterdag	<input type="checkbox"/>	<input type="checkbox"/>	<input type="checkbox"/>	<input type="checkbox"/>	<input type="checkbox"/> 7	<input type="checkbox"/> 8	<input type="checkbox"/> 9
d) op zondag	<input type="checkbox"/>	<input type="checkbox"/>	<input type="checkbox"/>	<input type="checkbox"/>	<input type="checkbox"/> 7	<input type="checkbox"/> 8	<input type="checkbox"/> 9
e) thuiswerk	<input type="checkbox"/>	<input type="checkbox"/>	<input type="checkbox"/>	<input type="checkbox"/>	<input type="checkbox"/> 7	<input type="checkbox"/> 8	<input type="checkbox"/> 9
							36

(*)Nota voor de enquêteur:

(*) 1 = nooit

2 = voor a) b) e) → minder van 50% van werkdagen

voor c) en d) → één zaterdag of één zondag

3 = voor a) b) e) → 50% van werkdagen of meer

voor c) d) → twee dagen of meer (zaterdag of zondag)

4 = altijd

(**) niet van toepassing (n. v. t.) : zelfstandigen, helpers en loontrekkenden indien frekwentie = 1 (nooit)

ARBEIDSWENS

Ga naar vraag: ↓

36. Wil M_ méér uren per week werken dan hij/zij nu reeds presteert (alle betrekkingen samen)?		
- neen	0	38
- ja: - in het kader van de huidige betrekking	1	37
- door het vinden van een bijkomende betrekking	2	37
- door een andere betrekking te vinden die meer uren mogelijk maakt	3	37
- op om het even welke manier	4	37
37. Hoeveel uren per week wenst M_ te werken?		
- Uren per week		38

ZOEKEN NAAR EEN ANDERE BETREKking

38. Zoekt M_ een andere betrekking?		
- ja	1	39
- neen	2	40
39. Waarom zoekt M_ een andere betrekking? (alleen belangrijkste reden)		
- M_ denkt de huidige betrekking te zullen verliezen	1	46
- M_ zoekt een andere betrekking die beter overeenstemt met haar/zijn kwalificaties	2	46
- M_ zoekt een betrekking ter aanvulling van de eerste, of een betrekking met meer uren per week	3	46
- M_ zoekt een betrekking met minder uren per week	4	46
- M_ zoekt andere arbeidsvoorwaarden (vb. loon, uurrooster, pendeltijd, ...)	5	46
40. Wenst M_ MOMENTEEL van betrekking te veranderen of een andere betrekking te vinden?		
- ja	1	41
- neen	2	64
41. Waarom zoekt M_ geen andere betrekking? (alleen belangrijkste reden)		
- M_ wacht antwoord op eerdere zoekactiviteiten af	1	62
- M_ denkt dat er geen betrekking is ...		
... in de nabije omgeving	2	62
... omdat hij/zij niet over de geschikte kwalificaties beschikt	3	62
... omdat hij/zij te oud is	4	62
... omdat hij/zij te jong is (onvoldoende ervaring)	5	62
... om een andere reden	6	62
- M_ is tijdelijk verhinderd om te zoeken naar een betrekking (vb. ziekte, ...)	7	62
- M_ zoekt niet om een andere reden (omschrijven)		
.....	8	62

C. PERSONEN ZONDER BETREKKING

In te vullen door diegenen op wie rubriek B niet van toepassing is

Ga naar vraag: ↓

42. Zoekt M_ een betrekking?		
- ja.....	1	46
- neen.....	2	43
43. Heeft M_ reeds een betrekking die zij/hij nog niet begonnen is?		
- ja.....	1	49
- neen.....	2	44
44. Wenst M_ MOMENTEEL betaalde arbeid te verrichten?		
- ja.....	1	45
- neen.....	2	58
45. Waarom zoekt M_ geen betrekking (slechts één reden mogelijk)		
- M_ wacht antwoord op eerdere zoekactiviteiten af	1	55
- M_ denkt dat er geen betrekking is ...		
... in de nabije omgeving	2	55
... omdat hij/zij niet over de geschikte kwalificaties beschikt.....	3	55
... omdat hij/zij te oud is	4	55
... omdat hij/zij te jong is (onvoldoende ervaring)	5	55
... om een andere reden.....	6	55
- M_ is tijdelijk verhinderd om te zoeken naar een betrekking (vb. ziekte,...).....	7	55
- andere reden (omschrijven)	8	55

D. GEZOCHTE BETREKKING

In te vullen voor de personen die een betrekking zoeken, ook indien deze personen op dit ogenblik een andere betrekking bekleden

46. Wat is de aard van het gezochte werk?		
- een betrekking als zelfstandige	1	52
- een voltijdse betrekking als loontrekkende	2	47
- een deeltijdse betrekking als loontrekkende	3	48
- geen voorkeur	4	52
47. Zou M_ eventueel een deeltijdse betrekking aanvaarden?		
- ja.....	5	52
- neen.....	6	52
48. Zou M_ eventueel een voltijdse betrekking aanvaarden?		
- ja.....	7	52
- neen.....	8	52

E. GEVONDEN BETREKKING

In te vullen door alle personen die een nieuwe betrekking gevonden hebben maar nog niet begonnen zijn.

Ga naar vraag: ↓

49. Wat is de aard van het gevonden werk?		
- een betrekking als zelfstandige	1	52
- een voltijdse betrekking als loontrekkende	2	50
- een deeltijdse betrekking als loontrekkende	3	51
50. Zou M_ eventueel een deeltijdse betrekking aanvaard hebben?		
- ja.....	5	52
- neen.....	6	52
51. Zou M_ eventueel een voltijdse betrekking aanvaard hebben?		
- ja.....	7	52
- neen.....	8	52

F. ZOEKEN NAAR EEN BETREKKING

In te vullen door alle personen die een betrekking zoeken.

52. Op welke manier heeft M_ tijdens de laatste 4 weken (referentieweek + de 3 voorafgaande weken) werk gezocht? (overloop alle mogelijkheden)		
- M_ heeft contact genomen met de VDAB, BGDA of FOREM om werk te vinden	01	☞
- M_ heeft contact genomen met een kantoor voor uitzendarbeid, werving en selectie, PWA	02	☞
- M_ heeft zelf contact opgenomen met werkgevers, M_ heeft een jobbeurs bezocht	03	☞
- M_ heeft gezocht via persoonlijke relaties (vrienden, familie, ..)	04	☞
- M_ heeft een advertentie laten plaatsen, een advertentie beantwoord	05	☞
- M_ heeft deelgenomen aan een test, een wervingsexamen, een sollicitatiegesprek.....	06	☞
- M_ heeft de personeelsadvertenties geraadpleegd (krant, teletekst, internet,)	07	☞
- M_ wacht op een aanbieding van VDAB, BGDA, FOREM.....	08	☞
- M_ wacht op een aanbieding van een kantoor voor uitzendarbeid, werving en selectie, PWA	09	☞
- M_ wacht de resultaten af van één wervingsexamen.....	10	☞
- M_ heeft gezocht naar grond, gebouwen of apparatuur.....	11	☞
- M_ heeft financiële middelen gezocht	12	☞
- M_ heeft gezocht naar vergunningen, licenties.....	13	☞
- andere methodes (omschrijven)	14	☞
.....	15	53
53. Hoe lang is M_ reeds bezig met het zoeken naar een betrekking?		
- Aantal maanden (000 indien minder dan 1 maand) __ __ __		54
54. Wat was zijn/haar situatie onmiddellijk vóór het zoeken naar werk?		
- M_ had een betrekking.....	1	E2
- M_ was leerling of student of in beroepsopleiding	2	E2
- M_ was huisvrouw/huisman	3	E2
- M_ was arbeidsongeschikt	4	E2
- andere situatie (omschrijven)	5	E2

G. BESCHIKBAARHEID T.O.V. EEN BETREKKING OF BEROEPSACTIVITEIT IN HET VERLEDEN

Voor iedereen in te vullen

Ga naar vraag: ↓

E2: Indien M_ een betrekking heeft (v1=1 of v2=1 of v3=1)	62
Indien M_ geen betrekking heeft (v1=2 en v2=2 en v3=2)	55

Ga naar vraag: ↓

M_ heeft geen betrekking (v1=2 en v2=2 en v3=2)	
55. Indien M_ vandaag een betrekking zou aangeboden worden, zou hij/zij dan binnen de twee weken kunnen beginnen?	
- ja.....	1 57
- neen.....	2 56
56. Waarom zou M_ niet binnen de twee weken kunnen beginnen?	
- M_ moet studies of een opleiding nog beëindigen.....	1 57
- M_ is arbeidsongeschikt.....	2 57
- M_ staat in voor de zorg van de eigen kinderen.....	3 57
- M_ heeft andere persoonlijke of familiale redenen.....	4 57
- wegens een andere reden (omschrijven)	5 57
.....	5 57
57. Hoeveel uren wenst M_ te werken per week?	
- Uren per week.....	_____ 58
58. Is M_ ingeschreven bij de RVA/VDAB/BGDA/FOREM?	
- M_ is niet ingeschreven.....	1 59
- M_ is ingeschreven en ...	
...ontvangt een uitkering als werkloze / bruggepensioneerde / als oudere werkloze / als werkloze in loopbaanonderbreking /als onvrijwillig deeltijds werkende (inkomensgarantie).....	2 59
... ontvangt geen uitkering.....	3 59
59. Hoofdactiviteit van M_ één jaar voor de enquête?	
- M_ had een betrekking.....	1 60
- M_ was leerling / student/ in beroepsopleiding.....	2 60
- M_ was huisvrouw/huisman.....	3 60
- M_ was arbeidsongeschikt.....	4 60
- M_ was werkloos.....	5 60
- M_ was op brugpensioen.....	6 60
- M_ was op pensioen.....	7 60
- andere situatie (omschrijven)	8 60
.....	8 60
60. Heeft M_ ooit betaalde arbeid verricht?	
- ja.....	1 61
- neen.....	2 72
61. Wanneer werd de vorige betrekking beëindigd?	
- maand en jaar.....	____/____ 61
.....	____/____ E3

M_ heeft een betrekking (v1=1 of v2=1 of v3=1)	
62. Indien M_ vandaag een andere betrekking werd aangeboden, zou hij/zij dan binnen de twee weken kunnen beginnen?	
- ja.....	1 64
- neen.....	2 63
63. Waarom zou M_ niet binnen de twee weken kunnen beginnen?	
- M_ kan of wil de huidige betrekking niet onmiddellijk verlaten.....	1 64
- M_ moet studies of een opleiding nog beëindigen.....	2 64
- M_ is arbeidsongeschikt.....	3 64
- M_ staat in voor de zorg van de eigen kinderen.....	4 64
- M_ heeft andere persoonlijke of familiale redenen.....	5 64
- wegens een andere reden (omschrijven)	6 64
.....	6 64
64. Is M_ ingeschreven bij de RVA/VDAB/BGDA/FOREM?	
- M_ is niet ingeschreven.....	1 65
- M_ is ingeschreven en ...	
... ontvangt een uitkering als werkloze / bruggepensioneerde / als oudere werkloze / als werkloze in loopbaanonderbreking /als onvrijwillig deeltijds werkende (inkomensgarantie).....	2 65
... ontvangt geen uitkering.....	3 65
65. Hoofdactiviteit van M_ één jaar voor de enquête?	
- M_ had dezelfde betrekking.....	1 72
- M_ had een andere betrekking.....	2 66
- M_ was leerling / student/ in beroepsopleiding.....	3 72
- M_ was huisvrouw/huisman.....	4 72
- M_ was arbeidsongeschikt.....	5 72
- M_ was werkloos.....	6 72
- M_ was op brugpensioen.....	7 72
- M_ was op pensioen.....	8 72
- andere situatie (omschrijven)	9 72
.....	9 72
66. Wanneer werd de vorige betrekking beëindigd?	
- maand en jaar.....	____/____ 67
.....	____/____ 67

E3: Indien minder dan 8 jaar geleden	67
Indien meer dan 8 jaar geleden	72

H. LAATSTE BETREKKING / VORIGE BETREKKING

In te vullen indien M_ tijdens de voorbije 8 jaar haar/zijn laatste betrekking heeft verlaten, of indien hij tijdens de voorbije 12 maand van betrekking is veranderd

Ga naar vraag: ↓

67. Wat is de belangrijkste reden waarom M_ zijn/haar vorige betrekking beëindigd werd?	
- pensioen (om andere dan economische of gezondheidsredenen).....	01 68
- brugpensioen om economische redenen.....	02 68
- ontslagen of afschaffing van de betrekking.....	03 68
- ziekte of gehele of gedeeltelijke arbeidsongeschiktheid.....	04 68
- het aflopen van een contract van bepaalde duur.....	05 68
- de sluiting van de onderneming.....	06 68
- zorg voor eigen kinderen opnemen.....	07 68
- andere persoonlijke of familiale redenen.....	08 68
- zelf ontslag genomen.....	09 68
- het volgen van onderwijs of een opleiding.....	10 68
- andere redenen (omschrijven)	11 68
.....	11 68
68. Wat was het statuut van M_ in de vorige betrekking?	
- Private sector- arbeid(st)er.....	1 69
- Private sector - bediende.....	2 69
- Openbare sector - vastbenoemd.....	3 69
- Openbare sector - contractueel.....	4 69
- Zelfstandige - in eigen naam, zonder personeel in dienst.....	5 69
- Zelfstandige - in eigen naam, met personeel in dienst.....	6 69
- Zelfstandige - als vennootschap (NV, PVBA, ...) zonder personeel in dienst.....	7 69
- Zelfstandige - als vennootschap (NV, PVBA, ...) met personeel in dienst.....	8 69
- Helper - medewerkend gezinslid (zonder vergoeding).....	9 69
69. Welke functie of beroep oefende M_ in zijn/haar vorige betrekking uit? (Precieze omschrijving)	70
.....	
.....	
.....	
70. Naam en adres van de (lokale) vestiging waar M_ zijn/haar vorige betrekking uitoefende?	
.....	
.....	
.....	
Gemeente:	
Land (indien buitenland):	71
.....	
71. Wat is de voornaamste activiteit van het bedrijf (lokale vestiging) waar M_ zijn/haar vorige betrekking uitoefende? (Precieze omschrijving)	
.....	
.....	
.....	
.....	72
.....	
.....	

I. ONDERWIJS EN OPLEIDING

Voor iedereen in te vullen

72. Heeft M_ tijdens de referentiemaand (referentieweek en de 3 voorafgaande weken) onderwijs of een opleiding gevolgd?	
- ja.....	1 73
- neen.....	2 78
73. Wat was het niveau van het onderwijs of de opleiding die tijdens de referentiemaand werd gevolgd?	
- lager onderwijs.....	01 74
- algemeen lager secundair onderwijs.....	02 74
- lager technisch, kunst - of beroepssecundair onderwijs.....	03 74
- algemeen hoger secundair onderwijs.....	04 74
- hoger technisch secundair onderwijs.....	05 74
- hoger kunstsecundair onderwijs.....	06 74
- hoger beroepssecundair onderwijs.....	07 74
- post - secundair niet - hoger onderwijs.....	08 74
- hoger onderwijs van het korte type.....	09 74
- hoger onderwijs van het lange type.....	10 74
- universitair onderwijs (licentiaatsdiploma of gelijkwaardig).....	11 74
- universitair onderwijs - voortgezette opleidingen.....	12 74
- doctoraat met proefschrift.....	13 74
- andere (omschrijven)	14 74
.....	14 74
74. Wat is het doel van het onderwijs of de opleiding die tijdens de maand werd gevolgd?	
- Basisvorming.....	1 75
- Permanente beroepsvorming ...	
... met het doel zich aan te passen aan nieuwe technologie, het behalen van een bevordering, zich te vervolmaken in zijn/haar beroepsactiviteiten.....	2 75
... ter voorbereiding op een reïntegratie in het beroepsleven na een langdurige afwezigheid.....	3 75
... andere vormen van permanente beroepsvorming voor volwassenen.....	4 75
- Algemene vorming uit persoonlijke interesse.....	5 75
75. Over welk soort onderwijs of opleiding gaat het hier?	
- in het formele onderwijsstelsel, met volledig of beperkt leerplan.....	1 76
- op de werkplaats (zonder bijkomende vorming in een school of een vormingscentrum).....	2 76
- in een systeem waarbij ervaring op het werk gecombineerd wordt met bijkomende opleiding (alternerend leren, leerlingenwezen, ...).....	3 76
- in een opleidingscentrum (privaat of publiek, maar geen onderwijsinstelling).....	4 76
- afstandsleren (vb. per post).....	5 76
- zelfstudie.....	6 76
76. Wat is de totale duur (periode tussen de begindatum en de einddatum) van deze huidige vorming?	
- minder dan 1 week.....	1 77
- meer dan 1 week, minder dan 1 maand.....	2 77
- tussen 1 en 3 maanden.....	3 77
- tussen 3 en 6 maanden.....	4 77
- tussen 6 maanden en 1 jaar.....	5 77
- tussen 1 en 2 jaren.....	6 78
- meer dan 2 jaren.....	7 78
- onbepaalde duur.....	8 78

Ga naar vraag: ↓

77. Wat is het totaal aantal opleidingsuren?		
- 10-24 uren	1	78
- 25-100 uren	2	78
- 101-300 uren	3	78
- 301-600 uren (komt overeen met 3 tot 6 maanden voltijdse opleiding)	4	78
- 601-1200 uren (komt overeen met 6 tot 12 maanden voltijdse opleiding)	5	78

Bereikt niveau van onderwijs en opleiding

78. Wat is het hoogste niveau van diploma dat M_ ooit behaald heeft?		
- lageronderwijs (of geen diploma)	01	79
- algemeen lager secundair onderwijs	02	79
- lager technisch, kunst - of beroepssecundair onderwijs	03	79
- algemeen hoger secundair onderwijs	04	79
- hoger technisch onderwijs	05	79
- hoger kunstsecundair onderwijs	06	79
- hoger beroepssecundair onderwijs	07	79
- post - secundair niet - hoger onderwijs	08	79
- hoger onderwijs van het korte type	09	79
- hoger onderwijs van het lange type	10	79
- universitair onderwijs (licentiaatsdiploma of gelijkwaardig) ..	11	79
- universitair - voortgezette opleidingen	12	79
- doctoraat met proefschrift	13	79

79. In welk jaar heeft M_ zijn/haar hoogste diploma behaald?		
- jaar	_ _ _ _	E4

E4: Indien M_ een student in basisopleiding is		
Andere gevallen		80

80. Heeft M_ met succes bijkomende opleidingen gevolgd die nuttig waren voor de positie op de arbeidsmarkt met een minimumduur van 600 uren (equivalent van 6 maanden voltijdse opleiding)?		
- neen, geen enkele beroepsvorming	1	81
- ja: in een instelling (onderwijsinstelling of vormingscentrum ...		
... voltijds	2	81
... beperkt uurrooster	3	81
- ja: in een combinatie van vorming in een instelling en vorming in een bedrijf of een andere werkomgeving	4	81
- ja: in een bedrijf of een andere werkomgeving	5	81

J. STATUUT VOLGENS ANTWOORD

Ga naar vraag: ↓

81. Welke situatie karakteriseert het best het socio-professioneel statuut van M_?		
- M_ heeft een betrekking	1	E5
- M_ heeft een betrekking die zij/hij nog niet begonnen is	2	E5
- M_ is leerling / student/ in beroepsopleiding	3	E5
- M_ is huisvrouw/huisman (verzorgen van het eigen huishouden)	4	E5
- M_ is arbeidsongeschikt	5	E5
- M_ is werkloos	6	E5
- M_ is op brugpensioen	7	E5
- M_ is op pensioen	8	E5
- andere personen zonder betrekking	9	E5

K. INKOMEN

In te vullen voor diegenen die een salaris of een sociale uitkering (werkloosheid, bestaansminimum...) ontvangen

Ga naar vraag: ↓

E5: Indien M_ zelfstandig is	X
Indien M_ loontrekkend is	82
Andere gevallen	84

Het antwoord op de volgende vragen is facultatief
In geval van weigering tot antwoord wordt het bedrag vervolledigd met "9" (BEF 999999 of EURO 99999,99)

82. Wat ontvangt M_ gewoonlijk als netto maandloon voor de voornaamste betrekking?		
Netto maandloon bedrag BEF _ _ _ _ _ _ _ _		83
of EURO _ _ _ _ _ _ _ _		
83. Ontvangt M_ naast zijn/haar maandelijks netto-inkomen nog andere vergoedingen voor zijn/haar arbeid (eindejaarspremie, winstdeelname, bonussen, dertiende maand, vakantiegeld,...)?		
ja (bedrag op jaarbasis) BEF _ _ _ _ _ _ _ _		84
of EURO _ _ _ _ _ _ _ _		
- neen	0	84
84. Ontvangt M_ een (bijkomende) werkloosheidsuitkering of OCMW-uitkering (bestaansminimum, vergoeding voor loopbaanonderbreking, werkloosheidsvergoeding omwille van onvrijwillig deeltijds werkende (inkomensgarantie), ...)?		
ja (bedrag op maandbasis) BEF.... _ _ _ _ _ _ _ _		X
of EURO _ _ _ _ _ _ _ _		
- neen	0	X