

# ENQUETE NAAR DE BEROEPSBEVOLKING

## 1997



SOCIALE STATISTIEKEN

MINISTERIE VAN ECONOMISCHE ZAKEN



# SOCIALE STATISTIEKEN

ENQUETE NAAR DE BEROEPSBEVOLKING

JAAR 1997

Verkrijgbaar bij het **NATIONAAL INSTITUUT VOOR DE STATISTIEK**

Leuvenseweg, 44	- 1000 Brussel
Rubenslei, 2	- 2018 Antwerpen
Coupure rechts, 620	- 9000 Gent

Dit nummer	België	:	480 BEF
	Buitenland	:	590 BEF

Postrekening N° 000-2005886-23 van het  
**NIS**, Leuvenseweg, 44 - 1000 Brussel

**Auteursrecht voorbehouden**

Het reproduceren van de inhoud van deze publikatie is niet toegelaten, noch geheel, noch gedeeltelijk, noch in de oorspronkelijke, noch in bewerkte vorm, tenzij met schriftelijke machtiging vanwege het **Nationaal Instituut voor de Statistiek**.

Het gebruiken van de inhoud van deze publikatie als toelichting of bewijsvoering in een artikel, een boekbespreking of een boek is toegestaan, mits de bron duidelijk en nauwkeurig wordt vermeld.

**Verantwoordelijke uitgever** : Claude Cheruy, Leuvenseweg 44, 1000 Brussel  
**Logo NIS** : J.M. Ledoux

	Blz.
Inleiding .....	7
<b>Algemene beschrijving .....</b>	<b>8</b>
1. Waarnemingsgebied .....	8
2. Inhoud .....	8
3. Belangrijkste begrippen en definities .....	9
3.1. Werkgelegenheid .....	9
3.2. Werkloosheid .....	9
3.3. Niet-actieve bevolking .....	10
3.4. Graad van werkgelegenheid .....	10
3.5. Werkloosheidspercentage .....	10
4. Methodologie .....	10
4.1. Steekproefplan .....	10
4.2. Correctiemethoden .....	10
4.3. Beperkingen .....	10
4.4. Precisie van de enquête .....	11
5. De nieuwe nomenclatuur van de activiteiten (NACE-Rev. 1) en beroepen (ISCO-COM) .....	12
5.1. De nomenclatuur van de beroepen .....	12
5.2. De nomenclatuur van de economische activiteiten .....	12
 Bibliografie .....	 13
 <b>6. Samenvattende tabellen 1989 - 1997 - Absolute en procentuele gegevens .....</b>	 <b>15</b>
Tabel 1.1.1. Voornaamste kenmerken van de arbeidssituatie van de Belgische bevolking - Het Rijk .....	17
Tabel 1.1.2. Voornaamste kenmerken van de arbeidssituatie van de Belgische bevolking - Brussels Hoofdstedelijk Gewest .....	18
Tabel 1.1.3. Voornaamste kenmerken van de arbeidssituatie van de Belgische bevolking - Vlaams Gewest .....	19
Tabel 1.1.4. Voornaamste kenmerken van de arbeidssituatie van de Belgische bevolking - Waals Gewest .....	20
Tabel 1.2.1. Personen met een betrekking volgens de activiteit van de vestiging waar zij werken (N.A.C.E. - code) - Het Rijk .....	21
Tabel 1.2.2. Personen met een betrekking volgens de activiteit van de vestiging waar zij werken (N.A.C.E. - code) - Brussels Hoofdstedelijk Gewest .....	22
Tabel 1.2.3. Personen met een betrekking volgens de activiteit van de vestiging waar zij werken (N.A.C.E. - code) - Vlaams Gewest .....	23
Tabel 1.2.4. Personen met een betrekking volgens de activiteit van de vestiging waar zij werken (N.A.C.E. - code) - Waals Gewest .....	24
Tabel 1.3.1. Personen met een betrekking volgens hun beroepsklasse (I.S.C.O. - code van het Internationaal Arbeidsbureau) - Het Rijk .....	25
Tabel 1.3.2. Personen met een betrekking volgens hun beroepsklasse (I.S.C.O. - code van het Internationaal Arbeidsbureau) - Brussels Hoofdstedelijk Gewest .....	26
Tabel 1.3.3. Personen met een betrekking volgens hun beroepsklasse (I.S.C.O. - code van het Internationaal Arbeidsbureau) - Vlaams Gewest .....	27
Tabel 1.3.4. Personen met een betrekking volgens hun beroepsklasse (I.S.C.O. - code van het Internationaal Arbeidsbureau) - Waals Gewest .....	28
Tabel 1.4.1. Bevolking van 14 jaar en ouder naar behaald onderwijsdiploma - Het Rijk .....	29
Tabel 1.4.2. Bevolking van 14 jaar en ouder naar behaald onderwijsdiploma - Brussels Hoofdstedelijk Gewest .....	30
Tabel 1.4.3. Bevolking van 14 jaar en ouder naar behaald onderwijsdiploma - Vlaams Gewest .....	31
Tabel 1.4.4. Bevolking van 14 jaar en ouder naar behaald onderwijsdiploma - Waals Gewest .....	32
Tabel 1.5.1. Activiteitsgraad van de bevolking d.w.z. (met een betrekking of werkloos) in procent van de totale bevolking levend in de private gezinnen, per leeftijdsgroep - Het Rijk .....	33
Tabel 1.5.2. Activiteitsgraad van de bevolking d.w.z. (met een betrekking of werkloos) in procent van de totale bevolking levend in de private gezinnen, per leeftijdsgroep - Brussels Hoofdstedelijk Gewest .....	34
Tabel 1.5.3. Activiteitsgraad van de bevolking d.w.z. (met een betrekking of werkloos) in procent van de totale bevolking levend in de private gezinnen, per leeftijdsgroep - Vlaams Gewest .....	35
Tabel 1.5.4. Activiteitsgraad van de bevolking d.w.z. (met een betrekking of werkloos) in procent van de totale bevolking levend in de private gezinnen, per leeftijdsgroep - Waals Gewest .....	36
Tabel 1.6.1. Deeltijds werkenden in procent van het aantal werkenden, per leeftijdsgroep - Het Rijk .....	37
Tabel 1.6.2. Deeltijds werkenden in procent van het aantal werkenden, per leeftijdsgroep - Brussels Hoofdstedelijk Gewest .....	38
Tabel 1.6.3. Deeltijds werkenden in procent van het aantal werkenden, per leeftijdsgroep - Vlaams Gewest .....	39
Tabel 1.6.4. Deeltijds werkenden in procent van het aantal werkenden, per leeftijdsgroep - Waals Gewest .....	40

Tabel 1.7.1.	Gewone wekelijkse arbeidsduur van de personen met een betrekking - Het Rijk . . . . .	41
Tabel 1.7.2.	Gewone wekelijkse arbeidsduur van de personen met een betrekking - Brussels Hoofdstedelijk Gewest . . . . .	42
Tabel 1.7.3.	Gewone wekelijkse arbeidsduur van de personen met een betrekking - Vlaams Gewest . . . . .	43
Tabel 1.7.4.	Gewone wekelijkse arbeidsduur van de personen met een betrekking - Waals Gewest . . . . .	44
Tabel 1.8.1.	Personen zonder betrekking die werk zoeken naar leeftijdsgroep - Het Rijk . . . . .	45
Tabel 1.8.2.	Personen zonder betrekking die werk zoeken naar leeftijdsgroep - Brussels Hoofdstedelijk Gewest . . . . .	46
Tabel 1.8.3.	Personen zonder betrekking die werk zoeken naar leeftijdsgroep - Vlaams Gewest . . . . .	47
Tabel 1.8.4.	Personen zonder betrekking die werk zoeken naar leeftijdsgroep - Waals Gewest . . . . .	48
Tabel 1.9.1.	Werkloosheidspercentage van de totale beroepsbevolking (werkenden en werklozen samen) - Het Rijk . . . . .	49
Tabel 1.9.2.	Werkloosheidspercentage van de totale beroepsbevolking (werkenden en werklozen samen) - Brussels Hoofdstedelijk Gewest . . . . .	50
Tabel 1.9.3.	Werkloosheidspercentage van de totale beroepsbevolking (werkenden en werklozen samen) - Vlaams Gewest . . . . .	51
Tabel 1.9.4.	Werkloosheidspercentage van de totale beroepsbevolking (werkenden en werklozen samen) - Waals Gewest . . . . .	52
Tabel 1.10.1.	Personen zonder betrekking die werk zoeken: opsplitsing volgens de duur van het zoeken naar een betrekking - Het Rijk . . . . .	53
Tabel 1.10.2.	Personen zonder betrekking die werk zoeken: opsplitsing volgens de duur van het zoeken naar een betrekking - Brussels Hoofdstedelijk Gewest . . . . .	54
Tabel 1.10.3.	Personen zonder betrekking die werk zoeken: opsplitsing volgens de duur van het zoeken naar een betrekking - Vlaams Gewest . . . . .	55
Tabel 1.10.4.	Personen zonder betrekking die werk zoeken: opsplitsing volgens de duur van het zoeken naar een betrekking - Waals Gewest . . . . .	56

**Tabellen met resultaten 1997**

Het Rijk (1)

Brussels Hoofdstedelijk Gewest (2)

Vlaams Gewest (3)

Waals Gewest (4)

		(1)	(2)	(3)	(4)
Tabel 1.A.3.	Totale bevolking: arbeidssituatie volgens geslacht, leeftijd en woonplaats . . . . .	59			
Tabel 2.A.1.	Totale bevolking: overzicht van de economische activiteit (en statuut) volgens geslacht, leeftijd en woonplaats . . . . .	60			
Tabel 1.E.1.	Bevolking van 15 jaar en ouder: niveau van het behaald onderwijsdiploma volgens geslacht, leeftijd en woonplaats . . . . .	62			
Tabel 1.F.1.	Bevolking van 15 jaar en ouder: de arbeidssituatie een jaar vóór de enquête volgens geslacht, leeftijd en woonplaats . . . . .	63			
Tabel 3.A.1.	Bevolking van 15 jaar en ouder: aktiviteitsgraad volgens geslacht, leeftijd en woonplaats . . . . .	64	91	105	119
Tabel 3.A.2./A3	Bevolking van 15 jaar en ouder: aktiviteitsgraad naar leeftijd, volgens geslacht, burgerlijke staat en woonplaats . . . . .	64	91	105	119
Tabel 1.B.3.	Personen met een betrekking: de gewone wekelijkse arbeidsduur volgens geslacht, leeftijd en woonplaats . . . . .	65			
Tabel 1.B.6.	Personen met een betrekking: beroepsstatuut volgens geslacht, leeftijd en woonplaats . . . . .	66			
Tabel 2.B.1.	Personen met een betrekking: beroepsstatuut naar bedrijfstak, volgens geslacht en woonplaats . . . . .	67	92	106	120
Tabel 2.B.3.	Personen met een betrekking: beroepsstatuut naar de gewone wekelijkse arbeidsduur, volgens geslacht en woonplaats . . . . .	68	93	107	121
Tabel 1.B.7.	Personen met een betrekking: verdeling volgens geslacht, leeftijd, provincie en gewest van de werkplaats . . . . .	69	94	108	122
Tabel 1.B.8.	Personen met een betrekking: bedrijfstak - NACE volgens geslacht, leeftijd en woonplaats . . . . .	70			
Tabel 1.B.9.	Personen met een betrekking: beroepsklasse I.S.C.O. volgens geslacht, leeftijd en woonplaats . . . . .	71			
Tabel 2.B.11.	Personen met een betrekking: beroepsklasse naar bedrijfstak volgens geslacht en woonplaats . . . . .	72	95	109	123
Tabel 1.B.10.	Personen met een betrekking: voltijds of deeltijds werk volgens geslacht, leeftijd en woonplaats . . . . .	73			
Tabel 2.B.14./15	De personen met een betrekking: voltijds of deeltijds werk naar bedrijfstak volgens geslacht of leeftijd en woonplaats . . . . .	74	96	110	124
Tabel 3.B.1.	Personen met een betrekking: percentage deeltijds werkenden volgens geslacht, leeftijd en woonplaats . . . . .	75	97	111	125
Tabel 1.B.11.	Personen met een betrekking: vast of tijdelijk werk volgens geslacht, leeftijd en woonplaats . . . . .	76			
Tabel 1.B.13.	Personen met een betrekking: ploegwerk, afwijkende werktijden en thuiswerk volgens geslacht, leeftijd en woonplaats . . . . .	77	98	112	126
Tabel 2.B.13.	Personen met een betrekking: ploegwerk, afwijkende werktijden en thuiswerk naar bedrijfstak, volgens leeftijd en woonplaats . . . . .	78	99	113	127
Tabel 2.B.7.	Personen met een betrekking: plaats van tewerkstelling naar bedrijfstak volgens geslacht en woonplaats . . . . .	80	101	115	129
Tabel 1.E.4.	Personen met een betrekking: niveau van het behaald onderwijsdiploma volgens geslacht, leeftijd en woonplaats . . . . .	81			
Tabel 2.F.3.	Personen met een betrekking: evolutie van het beroepsstatuut sinds het voorgaande jaar volgens geslacht en woonplaats . . . . .	82	102	116	130
Tabel 3.C.1.	Beroepsbevolking: werkloosheidsgraad volgens geslacht, leeftijd en woonplaats . . . . .	83	103	117	131
Tabel 1.C.9.	Personen zonder betrekking die werk zoeken: de situatie voorafgaand aan het zoeken volgens geslacht, leeftijd en woonplaats . . . . .	84			

		(1)	(2)	(3)	(4)
Tabel 1.C.11.	Alle werkzoekenden: beschikbaarheid voor de betrekking volgens geslacht, leeftijd en woonplaats . . . . .	85			
Tabel 1.C.12.	Alle werkzoekenden: 2 belangrijkste methodes gebruikt tijdens de laatste 4 weken volgens geslacht, leeftijd en woonplaats . . . . .	87			
Tabel 1.D.1.	De niet-actieven (personen zonder betrekking die niet naar werk zoeken): situatie volgens geslacht, leeftijd en woonplaats . . . . .	89			
Tabel 2.C.7.	Personen zonder betrekking die werk zoeken: 2 belangrijkste methodes van zoeken naar de duur van het zoeken, volgens geslacht en woonplaats . . . . .	90	104	118	132

Gewesten en Rijk

Tabel G1.A.3.	Totale bevolking: arbeidssituatie volgens geslacht, gewest van de woonplaats . . . . .	133	133	133	133
Tabel G2.A.1.	Totale bevolking: overzicht van de economische activiteit (en statuut) volgens geslacht, gewest van de woonplaats . . . . .	134	134	134	134
Tabel G1.E.1.	Bevolking van 15 jaar en ouder: niveau van het behaald onderwijsdiploma volgens geslacht, gewest van de woonplaats . . . . .	135	135	135	135
Tabel G1.F.1.	Bevolking van 15 jaar en ouder: de arbeidssituatie een jaar vóór de enquête volgens geslacht, gewest van de woonplaats . . . . .	135	135	135	135
Tabel G1.B.3.	Personen met een betrekking: de gewone wekelijkse arbeidsduur volgens geslacht, gewest van de woonplaats . . . . .	136	136	136	136
Tabel G1.B.6.	Personen met een betrekking: beroepsstatuut volgens geslacht, gewest van de woonplaats . . . . .	136	136	136	136
Tabel G1.B.8.	Personen met een betrekking: bedrijfstak - NACE volgens geslacht, gewest van de woonplaats . . . . .	137	137	137	137
Tabel G1.B.9.	Personen met een betrekking: beroepsklasse I.S.C.O. volgens geslacht, gewest en woonplaats . . . . .	137	137	137	137
Tabel G1.B.10.	Personen met een betrekking: voltijds of deeltijds werk volgens geslacht, gewest van de woonplaats . . . . .	138	138	138	138
Tabel G1.B.11.	Personen met een betrekking: vast of tijdelijk werk volgens geslacht, gewest van de woonplaats . . . . .	138	138	138	138
Tabel G1.E.4.	Personen met een betrekking: niveau van het behaald onderwijsdiploma volgens geslacht, gewest van de woonplaats . . . . .	139	139	139	139
Tabel G1.C.9.	Personen zonder betrekking die werk zoeken: de situatie voorafgaand aan het zoeken volgens geslacht, gewest van de woonplaats . . . . .	139	139	139	139
Tabel G1.C.11.	Alle werkzoekenden: beschikbaarheid voor de betrekking volgens geslacht, gewest van de woonplaats . . . . .	140	140	140	140
Tabel G1.C.12.	Alle werkzoekenden: 2 belangrijkste methodes gebruikt tijdens de laatste 4 weken volgens geslacht, gewest van de woonplaats . . . . .	141	141	141	141
Tabel G1.E.9.	Werklozen: niveau van het behaald onderwijsdiploma volgens geslacht, gewest van de woonplaats . . . . .	142	142	142	142
Tabel G1.D.1.	De niet-actieven (personen zonder betrekking die niet naar werk zoeken): situatie volgens geslacht, gewest van de woonplaats . . . . .	142	142	142	142

Bijlagen

1.	Classificatie van de arbeidskrachten volgens de steekproefenquête naar de arbeidskrachten van de Europese Unie . . . . .	143
2.	Beroepennaamlijst ISCO (International Standard Classification of Occupations). . . . .	144
3.	Bedrijfsindeling NACE. . . . .	145
4.	Lijst met bij het Instituut beschikbare tabellen. . . . .	146
5.	Individuele vragenlijst gebruikt bij de interviews voor de enquête naar de beroepsbevolking. . . . .	150
6.	Grafieken . . . . .	154



## INLEIDING

Deze publikatie bevat een aantal resultaten van de steekproefenquête naar de beroepsbevolking (EBB) die het Nationaal Instituut voor de Statistiek in de lente van 1997 heeft georganiseerd.

In het eerste deel vindt men een algemene beschrijving van deze enquête: waarnemingsgebied, inhoud, begrippen en definities, steekproefmethode...

Het tweede deel bevat een aantal samenvattende tabellen (land en gewesten) over de periode 1989-1997, opgesteld op basis van de beschikbare jaarresultaten.

In het derde deel vindt men een aantal resultaten van de enquête van mei-juni 1997 m.b.t. de totale bevolking, de niet-actieve bevolking, de werkende beroepsbevolking en de werkzoekende bevolking, volgens een grote waaier van socio-economische criteria.

De resultaten van de enquête naar de beroepsbevolking, waarvan de periodiciteit nu jaarlijks is, worden voortaan jaarlijks gepubliceerd in een afzonderlijk nummer van de reeks "Sociale Statistieken".

De volledige lijst van de bij het Instituut beschikbare tabellen vindt men als bijlage 4.

## ALGEMENE BESCHRIJVING

De Belgische enquête naar de beroepsbevolking (EBB) bij de gezinnen wordt ingericht in het kader van de communautaire steekproefenquêtes naar de beroepsbevolking. Deze worden gecoördineerd door het Bureau voor de Statistiek van de Europese Unie (EUROSTAT), in samenwerking met de nationale instituten voor de statistiek, die ook verantwoordelijk zijn voor de uitvoering ervan.

Er zijn twee belangrijke redenen om dit soort enquête te houden.

1. Uitgaande van nationale administratieve bestanden (voor België bijvoorbeeld de bestanden van de sociale zekerheid, die bijgehouden worden door instellingen als de R.S.Z., het R.I.Z.I.V., het R.S.Z.V. of de A.L.S.K.) kunnen er geen statistieken over omvang en structuur van de werkgelegenheid en de werkloosheid worden opgesteld, die op het niveau van de Europese Unie of op internationaal vlak "zo goed mogelijk" vergelijkbaar zouden zijn, om de eenvoudige reden dat deze bestanden steunen op uiteenlopende nationale wetgevingen, administratieve beschikkingen of regelgevingen.

Het doel van een enquête als de EBB is nu net om de werkgelegenheid, de werkloosheid en de inactiviteit te kunnen klasseren volgens de categorieën (definities, overeenkomsten, aanbevelingen) van het Internationaal Arbeidsbureau (IAB), die ook gebruikt worden door EUROSTAT, en aldus een zekere vergelijkbaarheid te verzekeren.

2. Onder de regelmatig beschikbare bronnen voor de statistieken van de werkgelegenheid en de werkloosheid brengt de enquête over de beroepsbevolking een aantal inlichtingen die elders niet beschikbaar zijn, met name niet in administratieve bestanden, uit enquêtes bij bedrijven of, in mindere mate, uit de tienjaarlijkse demografische tellingen, die met te grote tussenpozen gehouden worden om de snelle ontwikkelingen op de arbeidsmarkt goed te kunnen vatten.

Zij biedt ons bijvoorbeeld een betere kennis van fenomenen als de uitbreiding van de deeltijdse arbeid, een betere inschatting van de effecten van de arbeidsmarkt bij huishoudens en families of de geografische mobiliteit van de werknemers volgens bepaalde individuele kenmerken.

Het belangrijkste statistische doel van de EBB is het verdelen van de beroepsbevolking (15 jaar en ouder) in drie categorieën - werkenden, werklozen en niet-actieven - die elkaar uitsluiten en gezamenlijk de gehele populatie omvatten, en het verschaffen van een beschrijving van een toelichting op elk van deze categorieën.

De respondenten worden bij een van deze groepen ingedeeld aan de hand van via de enquêtevragenlijst verkregen zo objectief mogelijke informatie, die hoofdzakelijk betrekking heeft op hun feitelijke activiteit gedurende de referentieweek." (EUROSTAT, 1988).

Het gaat in wezen over een enquête met een gestructureerd face-to-face interview gebaseerd op een vragenlijst (zie bijlage 5), die voornamelijk bestaat uit een aantal op voorhand opgestelde (en voorgedeelde) gesloten vragen en uit een beperkt aantal open vragen, die later gecodeerd worden op basis van nomenclaturen (beroepen, economische activiteitsklassen ....)

Het opnemen van de antwoorden gebeurt door de enquêteur zelf volgens een strikte volgorde ("gestructureerde" vragenlijst).

### 1. WAARNEMINGSGBIED

De enquête omvat de gehele bevolking in privé-huishoudens, die op het nationale grondgebied wonen. Hiertoe behoren al degenen die gedurende de referentieweek (d.i. een normale week, zonder feestdagen) in de geënquêteerde huishoudens woonden. Deze definitie omvat ook personen die wegens studie, verlof, ziekte, een zakenreis of dergelijke gedurende korte tijd afwezig waren.

Het huishouden wordt hier gedefinieerd als een enkelvoudige of collectieve eenheid, die ofwel bestaat uit een persoon die gewoonlijk alleen leeft, ofwel uit twee of meer personen, die al dan niet door familiebanden verbonden, gewoonlijk éénzelfde woning betrekken en er samenleven.

### 2. INHOUD

De enquête heeft betrekking op volgende kenmerken:

2.1. de demografische achtergrond: relatie tot de referentiepersoon in het huishouden, leeftijd, burgerlijke staat, nationaliteit, duur van het verblijf en het geboorteland;

2.2. de arbeidssituatie: arbeidssituatie in de referentieweek, reden waarom men ondanks het hebben van een werkring niet werkt;

2.3. de kenmerken van de eerste werkring: positie in het bedrijf, activiteit van de vestiging van het bedrijf, beroep, aantal werknemers van de vestiging van het bedrijf, land van de arbeidsplaats, regio van de arbeidsplaats, jaar van het arbeidsbegin bij de huidige werkgever of als zelfstandige, maand van het arbeidsbegin bij de huidige werkgever of als zelfstandige, onderscheid voltijd/deeltijdarbeid, duur van het werk, totale duur van het tijdelijke werk of de arbeidsovereenkomst, aantal gewoonlijk gewerkte uren, aantal feitelijk gewerkte uren, belangrijkste reden voor het verschil tussen de feitelijke en de normale arbeidsduur, werk in ploegendienst, avondwerk, nachtarbeid, werk op zaterdagen, werk op zondagen, thuiswerk, zoeken van ander werk en redenen daarvoor;

2.4. informatie over de tweede werkkring: meer dan één werkkring of zelfstandige activiteit, positie in het bedrijf, economische activiteit van de vestiging van het bedrijf, beroep, aantal feitelijk gewerkte uren, regelmatige/tijdelijke werkkring;

2.5. de vroegere werkervaring van werklozen: werkervaring, jaar waarin de betrokkene voor het laatst werkte, maand waarin de betrokkene voor het laatst werkte, belangrijkste reden voor het beëindigen van het laatste werk, respectievelijk de laatste zelfstandige activiteit, positie in het bedrijf in de laatste werkkring, economische activiteit van de vestiging van het bedrijf waar de betrokkene het laatst werkte, beroep in het laatste werk;

2.6. het zoeken van werk: zoeken van een werkkring voor degene die gedurende de referentieweek geen werk hebben, aard van het gezochte werk, duur van het werk zoeken, belangrijkste methode die in de afgelopen 4 weken is toegepast om werk te vinden, datum waarop de betrokkene voor het laatst contact had met een officieel arbeidsbureau om werk te zoeken, bereidheid tot werken van niet-werkzoekenden, beschikbaarheid binnen twee weken, situatie onmiddellijk vóór het werk zoeken (of in afwachting van een nieuwe werkkring), inschrijving bij een officieel arbeidsbureau;

2.7. de positie van de niet-actieven: positie van degenen die geen werk hebben en ook geen werk zoeken;

2.8. onderwijs en opleiding: onderwijs en opleiding in de afgelopen 4 weken, doel van de in de afgelopen 4 weken genoten opleiding, totale duur van de opleiding, normaal aantal uren opleiding per week, hoogste behaalde niveau van algemeen vormend onderwijs of opleiding, hoogste behaalde niveau van post-scolaire opleiding of beroepsopleiding;

2.9. de situatie 1 jaar vóór de enquête: arbeidssituatie, positie in het bedrijf, economische activiteit van de vestiging van het bedrijf waar de betrokkene werkte, land van woonplaats, gebied van woonplaats;

### 3. BELANGRIJKSTE BEGRIPPEN EN DEFINITIES

Zoals hoger werd vermeld, moeten er passende definities en overeenkomsten worden aangenomen of erkend om op internationaal vlak "in tijd en ruimte" vergelijkbare data over werkgelegenheid en werkloosheid te verkrijgen.

Voor de EBB steunt men op de (Resolutie over de statistieken van de actieve bevolking, de werkgelegenheid, de werkloosheid en het tekort aan werkgelegenheid), goedgekeurd door de dertiende Internationale conferentie van arbeidsstatistici (oktober 1982).

De belangrijkste definities luiden:

#### 3.1. Werkgelegenheid

Tot de "werkenden" behoren al degenen boven een bepaalde leeftijd die gedurende een bepaalde periode,

bijvoorbeeld een week, tot een der volgende categorieën behoorden:

##### a. "werkenden in loondienst"

a1. "op het werk aanwezig": personen die gedurende de referentieperiode enig werk verrichtten voor loon of salaris, in geld of in natura;

a2. "met een baan maar niet op het werk aanwezig": personen die al wel in hun huidige werkkring hebben gewerkt, maar gedurende de referentieperiode tijdelijk niet op het werk aanwezig waren en die een formele band met hun baan hebben.

##### b. "zelfstandigen" :

b1. "op het werk aanwezig": personen die gedurende de referentieperiode enig werk verrichtten voor winst of voor het gezinsinkomen, in geld of in natura;

b2. "met een bedrijf maar niet op het werk aanwezig": personen met een bedrijf - dit kan een onderneming, een landbouwbedrijf of een dienstverlenend bedrijf zijn -, die gedurende de referentieperiode om een bepaalde reden tijdelijk niet op het werk aanwezig waren.

In de praktijk kan het begrip "enig werk" worden geïnterpreteerd als werk gedurende ten minste een uur.

Niet betaalde medewerkende gezinsleden worden beschouwd als zelfstandigen, onafhankelijk van het aantal gewerkte uren tijdens de referentieweek.

Leerlingen die een vergoeding in geld of in natura hebben ontvangen, worden beschouwd als werkenden in loondienst.

#### 3.2. Werkloosheid

Tot de "werklozen" behoren al degenen boven een bepaalde leeftijd (15 jaar en meer) die gedurende de referentieperiode:

a. "zonder werk" waren, d.w.z. geen werkende in loondienst of zelfstandige waren zoals hierboven bepaald;

b. "direct beschikbaar voor werk" waren, d.w.z. gedurende de referentieperiode voor werk in loondienst of als zelfstandige beschikbaar waren. Voor de EBB betekent "direct beschikbaar" beschikbaar om een tijdens de referentieperiode gevonden betrekking op te nemen binnen twee weken.

c. "werk zochten", d.w.z. in een gespecificeerde recente periode specifieke stappen hadden ondernomen om werk in loondienst of als zelfstandige te zoeken. Voor de EBB worden alleen de methodes opgenomen die tijdens de vier weken voor de enquête werden gebruikt.

Deze twee grote groepen ("werkenden" en "werklozen") vormen samen de "arbeidskrachten" of nog, volgens de terminologie van het IAB, de "arbeidskracht" of de "actieve bevolking van het ogenblik", gemeten over een korte referentieperiode (een week in de Eurostat-enquête).

### 3.3. Niet-actieve bevolking

De "niet-actieve bevolking" omvat alle personen die niet economisch actief waren in bovenvermelde zin, welk ook hun leeftijd is, d.w.z. inclusief diegenen die jonger zijn dan de voor de actieve bevolking bepaalde leeftijd.

### 3.4. Graad van werkgelegenheid

De graad van werkgelegenheid geeft het aantal arbeidskrachten in procenten van de beroepsbevolking (15 jaar en ouder).

### 3.5. Werkloosheidspercentage

Het werkloosheidspercentage geeft het aantal werklozen in procenten van de arbeidskrachten (werkenden en werklozen volgens het IAB).

In deze publikatie worden de graad van werkgelegenheid en het werkloosheidspercentage gegeven naar geslacht, leeftijd en burgerlijke staat (voor het land en de gewesten).

*Als bijlage vindt u de schematische voorstelling van de arbeidskrachten zoals ze gedefinieerd zijn in de enquête.*

## 4. METHODOLOGIE

### 4.1. Steekproefplan

De enquête naar de beroepsbevolking van 1997 is gebaseerd op een gestratificeerd steekproefplan in twee trappen, aangevuld door de enquêtering van een bepaald aantal huishoudens waarop reeds in 1996 een beroep was gedaan.

De steekproef omvatte in totaal 35.000 huishoudens (1), hetgeen neerkomt op een gemiddelde steekproef fractie van ongeveer 1/115.

De steekproef is gebaseerd op het Rijksregister van natuurlijke personen dat is afgeleid van de bevolkingsregisters van de gemeenten.

Ten behoeve van de steekproeftrekking wordt het nationale grondgebied ingedeeld in arrondissementen, die 43 strata vormen.

De steekproef is evenredig aan de vierkantswortel van het aantal huishoudens in elk der provincies, die ieder een geheel aantal arrondissementen omvatten. Voor de minst bevolkte strata wordt de steekproefverhouding verhoogt.

Binnen ieder stratum wordt een steekproef in twee trappen getrokken. De primaire eenheden (PE) bestaan uit de gemeenten van voor de gemeentefusies van 1977. Zij werden geselecteerd met een kans die evenredig is aan het aantal huishoudens dat er gevestigd is.

De secundaire steekproefeenheid is het huishouden. Uit elke primaire eenheid (gemeente) worden - aselekt - 50 huishoudens getrokken volgens een procedure waarmee het gehele register van de desbetreffende gemeente kan worden gepeld.

De totale steekproef fractie (primaire en secundaire eenheden) is voor alle gemeenten van een zelfde stratum gelijk.

Deze steekproef omvat 24 500 huishoudens.

Bovendien worden 10.500 huishoudens, ofwel 30% van het totaal, overgenomen uit de enquête van 1995. Zij bestaan uit 210 groepen van 50 huishoudens uit deze enquête en worden gekozen onder de huishoudens die in 1994 niet ondervraagd werden. De selectie geschiedt op aselekte wijze, met voor elk stratum een specifieke fractie, die zodanig wordt gekozen dat de verhouding tussen nieuwe en oude huishoudens gelijk is.

### 4.2. Correctiemethoden

De extrapolatie naar de totale bevolking en de correctie voor non-respons vinden plaats op basis van de personen. De populatie en de steekproef worden onderworpen aan een poststratificatie naar administratief arrondissement, geslacht en leeftijd. Voor elk van de aldus gevormde strata wordt een wegingsfactor berekend met als noemer de bevolking op 1.1.1996 zoals voorhanden in het Rijksregister van natuurlijke personen en als teller het aantal bruikbare antwoorden op de enquête.

### 4.3. Bependingen

Elke steekproefenquête brengt een bepaalde soort fouten van zeer verscheidene aard of statuut met zich mee op het gebied van de resultaten (of schattingen): enerzijds zijn er de fouten gemaakt bij het nemen van steekproeven en die te wijten zijn aan het risico van de trekking (waarbij - door louter toeval - een mogelijk verschil optreedt tussen de resultaten van een steekproef en de resultaten van de volledige volkstelling). En anderzijds zijn er de zogenaamde observatiefouten die ook worden gemaakt door onnauwkeurigheden (technische fouten, cijferfouten, verkeerde verklaringen in de enquête...).

Er kan echter wel worden gesteld dat de resultaten van de Belgisch steekproefenquête relatief juiste schattingen weergeven voor de voornaamste totaliteiten (op het gebied van het land en van de gewesten). Toch stellen we vast dat, hoe meer een gedetailleerde classificatie van de resultaten (schattingen) worden nagestreefd, hoe meer systematische fouten worden aangetroffen: de schattingen van te strikt genomen ondergroeperingen ondergaan dan zo'n schommelingen dat ze uiteindelijk slechts een beperkte waarde hebben.

(1) 32.570 huishoudens (of 65.700 personen op de actieve leeftijd van 15 jaar en meer) hebben effectief deelgenomen aan de enquête

#### 4.4 Precisie van de enquête naar de beroepsbevolking

Uitgaande van een beperkte steekproef uit de bevolking van het Rijk ( $\pm 80.000$  ondervraagde personen) wil de enquête naar de beroepsbevolking informatie leveren over heel deze bevolking. Aangezien het om een "toevalssteekproef" gaat, zijn de resultaten uit de steekproef "toevallig". Dat betekent dat twee even grote steekproeven, die op hetzelfde ogenblik uit dezelfde populatie worden getrokken, wellicht niet exact dezelfde resultaten zullen opleveren.

Met elke waarde (aantal, gemiddelde, percentage,...) die op basis van de getrokken steekproef wordt geraamd, kan men - eveneens toevallige - "grenswaarden" verbinden, die een zogenaamd "vertrouwensinterval" (VI) van een bij steekproef geraamde centrale waarde aangeven. Dit vertrouwensinterval geeft de graad van precisie weer die de steekproef voor de geraamde waarde heeft. Hoe kleiner dit interval, hoe groter de precisie die men voor de uit de steekproef geraamde waarde mag aannemen. Meestal kiest men een vertrouwensinterval van 95% waarschijnlijkheid. Dat betekent dat het vertrouwensinterval 95 "kansen" op 100 heeft om de "ware" waarde van de bestudeerde variabele (= de waarde die overeenkomt met heel de bevolking en niet toevallig is) te bevatten.

Tabel 1 geeft de voor de enquête 1997 geraamde aantallen en percentages (t.o.v. de totale bevolking) met een relatieve fout van 10% (1), voor de in aanmerking genomen geografische niveaus. Grotere aantallen dan de aangegeven waarden worden met een grotere precisie geraamd, kleinere aantallen met een kleinere precisie. Voor een geraamd aantal van 32.000 personen in het Brussels Gewest liggen de grenzen van het vertrouwensinterval bv. op  $32.000 \pm 10\%$ . Er is dus 95% kans dat de ware waarde van het

bij steekproef geraamde aantal binnen het interval [28.800; 35.200] ligt. Eveneens voor dit Gewest zijn de grenzen van het vertrouwensinterval voor een percentage van 3,4% [3,06%; 3,74%].

De precisie van de raming van de proportie van een subpopulatie ten opzichte van een andere subpopulatie binnen een gegeven geografische eenheid hangt af van de grootte van deze subpopulaties ten opzichte van de totale populatie van de beschouwde geografische eenheid. Tabel 2 geeft als voorbeeld voor het Rijk het vertrouwensinterval van de schatting van het werkloosheidscijfer ten opzichte van de actieve bevolking, per leeftijdsklasse en geslacht. Hoe hoger de relatieve fout, hoe minder precies de raming van het werkloosheidscijfer.

**Tabel 1: Aantallen en percentages, geraamd met een relatieve fout van 10%**

Geografische eenheid	Geraamd aantal	Geraamd percentage
Het Rijk	48.000	0,5%
Brussels Gewest	32.000	3,4%
Vlaams Gewest	56.000	1,0%
Waals Gewest	42.000	1,3%
<i>Provincies</i>		
Antwerpen	65.000	4,0%
Vlaams-Brabant	51.000	5,0%
Waals-Brabant	30.000	8,9%
West-Vlaanderen	55.000	4,9%
Oost-Vlaanderen	56.000	4,1%
Henegouwen	55.000	4,3%
Luik	51.000	5,0%
Limburg	40.000	5,2%
Luxemburg	16.000	6,6%
Namen	31.000	7,2%

**Tabel 2: Schatting van de precisie van het IAB-werkloosheidscijfer ten opzichte van de actieve bevolking (2) (Het Rijk)**

Leeftijdsklassen	Gesl.	Absolute cijfers		Percentage t.o.v. de totale bevolking van het Rijk		Geraamd percentage Werklozen/ actieven	VI P=95%	Relatieve fout
		Werklozen IAB	Actieven	Werklozen IAB	Actieven			
15 tot 19 jaar	M	6.299	24.639	0,06%	0,24%	25,6%	$\pm 6,1$	24%
	V	6.118	15.604	0,06%	0,15%	39,2%	$\pm 8,6$	22%
20 tot 29 jaar	M	61.752	544.507	0,61%	5,35%	11,3%	$\pm 0,9$	8%
	V	78.300	465.677	0,77%	4,58%	16,8%	$\pm 1,2$	7%
30 tot 39 jaar	M	47.376	776.389	0,47%	7,63%	6,1%	$\pm 0,6$	10%
	V	63.138	613.774	0,62%	6,03%	10,3%	$\pm 0,9$	8%
40 tot 49 jaar	M	36.726	674.408	0,36%	6,63%	5,5%	$\pm 0,6$	11%
	V	41.478	461.680	0,41%	4,54%	9,0%	$\pm 0,9$	10%
50 tot 59 jaar	M	18.948	369.766	0,19%	3,64%	5,1%	$\pm 0,8$	16%
	V	12.348	188.011	0,12%	1,85%	6,6%	$\pm 1,3$	19%
60 tot 64 jaar	M	2.077	47.485	0,02%	0,47%	4,4%	$\pm 2,1$	47%
	V	268	12.761	0,00%	0,13%	2,1%	$\pm 2,8$	133%
15 tot 64 jaar	M	173.177	2.437.194	1,70%	23,96%	7,1%	$\pm 0,4$	5%
	V	201.651	1.757.506	1,98%	17,28%	11,5%	$\pm 0,5$	5%
Totaal		374.828	4.194.700	3,69%	41,24%	9,0%	$\pm 0,3$	3%

(1) Relatieve fout =  $VI/(2 \times \text{geraamde waarde})$  - De steekproef wordt gelijkgesteld met een enkelvoudige toevalssteekproef.

(2) Volgens de definities van het Internationaal Arbeidsbureau (IAB)

## 5. DE NIEUWE NOMENCLATUUR VAN DE ACTIVITEITEN (NACE Rev.1) EN BEROEPEN (ISCO-COM).

Bij de enquête van 1993 werden er voor het eerst op internationaal niveau geharmoniseerde nomenclaturen gebruikt voor de economische activiteiten en de beroepen.

De wijzigingen zijn zo groot dat elke vergelijking met de voordien gebruikte nomenclaturen (NACE-70 voor de economische activiteiten en ISCO-68 voor de beroepen) onmogelijk wordt.

Hieronder vindt u een beknopte beschrijving van de nieuwe nomenclaturen.

### 5.1. De nomenclatuur van de beroepen

De gereviseerde International Standard Classification of Occupations (ISCO-88) is een "systeem voor het klasseren en aggregeren van gegevens over beroepen die met behulp van volkstellingen en statistische enquêtes verzameld kunnen worden" (ILO). Zij wil een instrument zijn "dat geschikt is om nationale gegevens over beroepen in een internationaal perspectief te plaatsen". Hiertoe moeten de diverse beroepsgroepen geaggregeerd worden op een manier die kan toegepast worden op de "arbeidskrachten" van de verschillende landen.

In vergelijking met de vroegere versie van de ISCO (met achterhaalde inhoud qua beroepen, met al te heterogene of niet voldoende naar "competentie" onderscheiden beroepsgroepen) zijn de voornaamste basiscriteria om het basissysteem van "grote groepen" (10), "sub-grote groepen" (28), "subgroepen" (113) en "basis-groepen" (377) te definiëren: het "kwalificatieniveau" (bepaald door verwijzing naar de internationale classificatie van de opleiding of de onderwijsniveaus) en de "specialisatie van de kwalificaties" (bepaald vanuit de verschillende disciplines, de fabricatieprocessen, de gebruikte toerusting, de geleverde diensten, enz...).

Bij de gemeenschappelijke Eurostat-enquêtes naar beroepsbevolking wordt een kortere versie van de ISCO-88, die beter is aangepast aan de behoeften van de Gemeenschappen, gebruikt ("ISCO-COM").

Ten slotte is er, zoals vereist door de resolutie van het ILO betreffende deze classificatie, in de nationale beroepenlijst die het NIS voor de volkstelling van 1991 heeft opgesteld, een concordantietabel met de internationale nomenclatuur.

Bijlage 2 geeft in detail de "grote groepen" en de "subgrote groepen" van de ISCO 88-COM.

### 5.2. De nomenclatuur van de economische activiteiten

De nieuwe versie van de Algemene systematische bedrijfsindeling in de Europese Gemeenschappen (NACE Rev. 1), heeft zoals elke classificatie van dat type verschillende aggregatieniveaus in functie van de behoefte aan vergelijkbaarheid. Op de meest geaggregeerde niveaus bestaat zij uit 17 secties en 31 subsecties, die dan weer onderverdeeld zijn in 60 afdelingen. Deze laatste komen zowel voor in de NACE als in de Internationale Type-classificatie van de Industrie (ITCI Rev.3), die op wereldvlak als basis wordt genomen. In vergelijking tot de ITCI werd de Europese nomenclatuur aangepast aan de Europese behoeften door de toevoeging van onderverdelingen van de ITCI.

Daarenboven is de Belgische NACE-BEL, die werd opgesteld door het NIS en die is afgeleid van de NACE Rev. 1, nog gedetailleerder dan deze laatste om rekening te kunnen houden met specifieke nationale trekken.

Bijlage 3 geeft de twee voornaamste niveaus van de NACE Rev.1 ("secties" en "subsecties"). Deze worden gebruikt bij de enquête naar de beroepsbevolking.

Voor gedetailleerdere informatie over deze nomenclaturen kan men terecht in de publicaties die in de bibliografie werden opgenomen.

**BIBLIOGRAFIE**

1. Enquête naar de arbeidskrachten. Methodes en definitions. (Eurostat, Luxemburg, 1996).
2. Een handleiding voor de gebruiker van de communautaire enquête naar de arbeidskrachten, (Eurostat, Luxemburg 1990).
3. Enquête naar de arbeidskrachten. Resultaten 1996. (Eurostat, Luxemburg, 1997).
4. Enquête naar de arbeidskrachten. Chronologische reeksen 1983 - 1991. (Eurostat, Luxemburg, 1993)
5. Résolution concernant les statistiques de la population active, de l'emploi, du chômage et du sous-emploi, adoptée par la treizième Conférence internationale des statisticiens du travail (octobre 1982) in "Recommandations internationales en vigueur sur les statistiques du travail." (BIT, Genève, édition 1988).
6. Verordening (EEG) Nr. 3711/91 van de Raad van 16 december 1991, betreffende de organisatie van een jaarlijkse steekproefenquête naar de arbeidskrachten in de Gemeenschap (Publicatieblad van de Europese Gemeenschappen van 20.12.1991).
7. Koninklijk Besluit (10 april 1992) betreffende de organisatie van een jaarlijks steekproefonderzoek naar de arbeidskrachten (Belgisch Staatsblad van 30.04.1992).
8. Activiteitsnomenclatuur "NACE-BEL" (met toelichtingen). (Ministerie van Economische Zaken - Nationaal Instituut voor de Statistiek, 1995).
9. Algemene Volks- en Woningtelling op 1 maart 1991 - Code van de Beroepen. (Ministerie van Economische Zaken - Nationaal Instituut voor de Statistiek, 1993).
10. Classification internationale type des professions C.I.T.P.-88 (Genève, Bureau international du travail, 1991).





**SAMENVATTENDE TABELLEN**  
**1989 - 1997**

**Absolute en procentuele gegevens**

- Het Rijk
- Brussels Hoofdstedelijk Gewest
- Vlaams Gewest
- Waals Gewest



Tabel 1.1.1.- VOORNAAMSTE KENMERKEN VAN DE ARBEIDSSITUATIE VAN DE BELGISCHE BEVOLKING

HET RIJK

Jaren 1989 - 1997

JAARTAL EN GESLACHT	Arbeidssituatie								
	Militaire dienst	Werkend	Werkloos I.A.B.	Student Leerling (+ 14 jaar) (*)	Niet-aktief 14 - 64 jaar (*)	Niet-aktief 65 jaar en ouder	Totaal (*)	Niet-aktief - 14 jaar (* *)	Algemeen totaal

Absolute cijfers (in duizendtallen)

Mannen + vrouwen

1989	31,7	3 589,0	326,1	995,7	1 874,7	1 434,1	8 251,3	1 676,5	9 927,8
1990	39,6	3 626,9	285,2	981,2	1 886,5	1 457,3	8 276,7	1 671,0	9 947,7
1991	33,0	3 720,4	282,4	934,7	1 833,5	1 487,0	8 291,0	1 687,9	9 978,9
1992	33,0	3 772,5	316,0	815,9	1 757,5	1 506,2	8 201,1	1 821,3	10 022,3
1993	30,0	3 745,4	335,1	827,6	1 771,1	1 529,9	8 239,1	1 829,4	10 068,5
1994	5,3	3 749,6	405,3	824,1	1 737,7	1 547,6	8 269,6	1 830,8	10 100,4
1995	0,4	3 794,4	389,7	835,0	1 712,2	1 567,0	8 298,7	1 832,1	10 130,8
1996	0,2	3 791,6	404,2	844,2	1 684,4	1 601,6	8 326,2	1 817,0	10 143,2
1997	0,0	3 839,0	375,1	845,7	1 666,0	1 633,4	8 359,2	1 811,2	10 170,4

Mannen

1989	31,7	2 267,4	128,0	495,8	504,9	558,6	3 986,4	862,6	4 849,0
1990	39,6	2 268,1	109,2	499,8	520,3	569,5	4 006,5	853,6	4 860,1
1991	33,0	2 291,1	110,8	477,8	515,2	583,1	4 011,0	865,1	4 876,1
1992	33,0	2 287,5	137,1	418,3	498,8	591,7	3 966,5	932,9	4 899,4
1993	30,0	2 248,8	149,1	420,1	533,8	604,8	3 986,6	937,0	4 923,6
1994	5,3	2 253,6	188,5	417,6	526,1	611,9	4 003,0	937,8	4 940,8
1995	0,4	2 275,1	178,7	427,9	512,6	622,9	4 017,6	937,3	4 954,9
1996	0,2	2 269,1	181,6	422,6	517,4	637,5	4 028,3	930,6	4 958,9
1997	0,0	2 277,0	173,2	424,4	516,5	653,7	4 044,8	927,1	4 971,9

Vrouwen

1989	-	1 321,6	198,1	499,9	1 369,8	875,5	4 264,9	813,9	5 078,8
1990	-	1 358,8	176,0	481,4	1 366,3	887,8	4 270,3	817,4	5 087,7
1991	-	1 429,3	171,6	456,9	1 318,3	903,9	4 280,1	822,8	5 102,8
1992	-	1 484,9	178,8	397,6	1 258,7	914,5	4 234,5	888,4	5 122,9
1993	-	1 496,5	186,0	407,5	1 237,4	925,1	4 252,5	892,4	5 144,9
1994	-	1 496,0	216,8	406,5	1 211,6	935,7	4 266,6	893,1	5 159,7
1995	-	1 519,3	211,0	407,2	1 199,6	944,1	4 281,2	891,5	5 172,7
1996	-	1 522,6	222,6	421,6	1 167,0	964,1	4 296,8	886,5	5 183,3
1997	-	1 562,1	201,9	421,3	1 149,5	979,7	4 314,5	884,1	5 198,6

Procentuele gegevens

Mannen + vrouwen

1989	0,3	36,1	3,3	10,0	18,9	14,4	83,1	16,9	100,0
1990	0,4	36,5	2,9	9,9	19,0	14,6	83,2	16,8	100,0
1991	0,3	37,3	2,8	9,4	18,4	14,9	83,1	16,9	100,0
1992	0,3	37,6	3,2	8,1	17,5	15,0	81,8	18,2	100,0
1993	0,3	37,2	3,3	8,2	17,6	15,2	81,8	18,2	100,0
1994	0,0	37,1	4,0	8,2	17,2	15,3	81,9	18,1	100,0
1995	0,0	37,5	3,8	8,2	16,9	15,5	81,9	18,1	100,0
1996	0,0	37,4	4,0	8,3	16,6	15,8	82,1	17,9	100,0
1997	0,0	37,7	3,7	8,3	16,4	16,1	82,2	17,8	100,0

Mannen

1989	0,6	46,8	2,6	10,2	10,4	11,5	82,2	17,8	100,0
1990	0,8	46,7	2,2	10,3	10,7	11,7	82,4	17,6	100,0
1991	0,7	47,0	2,3	9,8	10,6	11,9	82,3	17,7	100,0
1992	0,7	46,7	2,8	8,5	10,2	12,1	81,0	19,0	100,0
1993	0,6	45,7	3,0	8,5	10,8	12,3	81,0	19,0	100,0
1994	0,1	45,6	3,8	8,5	10,6	12,4	81,0	19,0	100,0
1995	0,0	45,9	3,6	8,6	10,3	12,6	81,1	18,9	100,0
1996	0,0	45,8	3,7	8,5	10,4	12,9	81,2	18,8	100,0
1997	0,0	45,8	3,5	8,5	10,4	13,1	81,4	18,6	100,0

Vrouwen

1989	-	26,0	3,9	9,8	27,0	17,2	84,0	16,0	100,0
1990	-	26,7	3,5	9,5	26,9	17,4	83,9	16,1	100,0
1991	-	28,0	3,4	9,0	25,8	17,7	83,9	16,1	100,0
1992	-	29,0	3,5	7,8	24,6	17,9	82,7	17,3	100,0
1993	-	29,1	3,6	7,9	24,0	18,0	82,7	17,3	100,0
1994	-	29,0	4,2	7,9	23,5	18,1	82,7	17,3	100,0
1995	-	29,4	4,1	7,9	23,2	18,3	82,8	17,2	100,0
1996	-	29,4	4,3	8,1	22,5	18,6	82,9	17,1	100,0
1997	-	30,0	3,9	8,1	22,1	18,8	83,0	17,0	100,0

(\*) Vanaf de enquête 1992, betreft het de leeftijd van 15 jaar en meer.  
 (\* \*) Niet actieven van minder dan 15 jaar vanaf 1992.

**Tabel 1.1.2.- VOORNAAMSTE KENMERKEN VAN DE ARBEIDSSITUATIE VAN DE BELGISCHE BEVOLKING**  
BRUSSELS HOOFDSTEDELIJK GEWEST

Jaren 1989 - 1997

JAARTAL EN GESLACHT	Arbeidssituatie									
	Militaire dienst	Werkend	Werkloos I.A.B.	Student Leerling (+ 14 jaar) (*)	Niet-actief 14 - 64 jaar (*)	Niet-actief 65 jaar en ouder	Totaal (*)	Niet-actief - 14 jaar (* *)	Algemeen totaal	
<b>Absolute cijfers (in duizendtallen)</b>										
<b>Mannen + vrouwen</b>										
1989	0,7	312,7	48,9	105,3	180,3	166,4	814,3	156,3	970,5	
1990	1,9	324,4	40,1	106,5	171,0	165,3	809,2	155,1	964,3	
1991	2,1	336,4	38,8	95,4	162,0	165,2	799,9	154,2	954,1	
1992	3,4	331,3	45,1	85,1	156,6	163,2	784,7	166,5	951,2	
1993	2,0	333,2	58,6	84,5	141,4	163,8	783,5	166,8	950,3	
1994	0,9	323,9	64,4	84,7	147,8	160,8	782,5	166,7	949,2	
1995	0,2	318,7	64,6	89,6	149,0	162,0	784,1	167,6	951,7	
1996	-	322,9	62,0	91,8	143,9	161,3	781,9	166,3	948,2	
1997	-	328,1	65,2	87,3	141,2	162,1	783,9	166,7	950,6	
<b>Mannen</b>										
1989	0,7	183,9	27,9	54,9	50,3	58,1	375,8	80,3	456,1	
1990	1,9	190,0	22,9	54,7	46,9	58,1	374,5	79,2	453,7	
1991	2,1	194,5	21,0	49,9	44,6	58,5	370,7	78,9	449,6	
1992	3,4	189,0	25,1	44,0	44,2	57,8	363,5	85,1	448,6	
1993	2,0	185,9	30,6	43,8	43,4	58,4	364,1	85,2	449,3	
1994	0,9	184,0	36,1	42,3	44,1	57,0	364,4	85,2	449,6	
1995	0,2	180,2	36,8	45,8	44,8	58,0	365,8	85,9	451,7	
1996	-	181,2	33,7	47,0	45,3	57,7	364,9	85,3	450,2	
1997	-	183,9	35,9	42,8	43,3	58,7	364,6	85,4	450,0	
<b>Vrouwen</b>										
1989	-	128,8	21,0	50,4	129,9	108,3	438,5	76,0	514,4	
1990	-	134,5	17,2	51,7	124,1	107,2	434,6	75,9	510,5	
1991	-	141,9	17,7	45,5	117,4	106,7	429,2	75,3	504,5	
1992	-	142,3	20,0	41,1	112,3	105,4	421,1	81,4	502,5	
1993	-	147,3	28,0	40,7	98,0	105,4	419,4	81,6	501,0	
1994	-	139,9	28,3	42,5	103,7	103,8	418,2	81,5	499,7	
1995	-	138,5	27,8	43,8	104,2	104,0	418,3	81,7	500,0	
1996	-	141,7	28,3	44,8	98,6	103,6	417,0	81,0	498,0	
1997	-	144,3	29,3	87,3	97,9	103,4	462,2	81,4	543,6	
<b>Procentuele gegevens</b>										
<b>Mannen + vrouwen</b>										
1989	0,1	32,2	5,0	10,8	18,6	17,1	83,9	16,1	100,0	
1990	0,2	33,6	4,2	11,0	17,7	17,1	83,9	16,1	100,0	
1991	0,2	35,3	4,1	10,0	17,0	17,3	83,8	16,2	100,0	
1992	0,4	34,8	4,7	8,9	16,5	17,2	82,5	17,5	100,0	
1993	0,2	35,1	6,2	8,9	14,8	17,2	82,4	17,6	100,0	
1994	0,0	34,1	6,8	8,9	15,6	16,9	82,4	17,6	100,0	
1995	0,0	33,5	6,8	9,4	15,7	17,0	82,4	17,6	100,0	
1996	0,0	34,1	6,5	9,7	15,2	17,0	82,5	17,5	100,0	
1997	0,0	34,5	6,9	9,2	14,9	17,1	82,5	17,5	100,0	
<b>Mannen</b>										
1989	0,1	40,3	6,1	12,0	11,0	12,7	82,4	17,6	100,0	
1990	0,4	41,9	5,0	12,1	10,3	12,8	82,5	17,5	100,0	
1991	0,5	43,3	4,7	11,1	9,9	13,0	82,5	17,5	100,0	
1992	0,8	42,1	5,6	9,8	9,9	12,9	81,0	19,0	100,0	
1993	0,4	41,4	6,8	9,7	9,6	13,0	81,0	19,0	100,0	
1994	0,2	40,9	8,0	9,4	9,8	12,7	81,0	19,0	100,0	
1995	0,0	39,9	8,1	10,1	9,9	12,8	81,0	19,0	100,0	
1996	0,0	40,2	7,5	10,4	10,1	12,8	81,1	18,9	100,0	
1997	0,0	40,9	8,0	9,5	9,6	13,0	81,0	19,0	100,0	
<b>Vrouwen</b>										
1989	-	25,0	4,1	9,8	25,2	21,1	85,2	14,8	100,0	
1990	-	26,3	3,4	10,1	24,3	21,0	85,1	14,9	100,0	
1991	-	28,1	3,5	9,0	23,3	21,2	85,1	14,9	100,0	
1992	-	28,3	4,0	8,2	22,3	21,0	83,8	16,2	100,0	
1993	-	29,4	5,6	8,1	19,6	21,0	83,7	16,3	100,0	
1994	-	28,0	5,7	8,5	20,8	20,8	83,7	16,3	100,0	
1995	-	27,7	5,6	8,8	20,8	20,8	83,7	16,3	100,0	
1996	-	28,5	5,7	9,0	19,8	20,8	83,7	16,3	100,0	
1997	-	26,5	5,4	16,1	18,0	19,0	85,0	15,0	100,0	

(\*) Vanaf de enquête 1992, betreft het de leeftijd van 15 jaar en meer.  
(\* \*) Niet actieven van minder dan 15 jaar vanaf 1992.

**Tabel 1.1.3.- VOORNAAMSTE KENMERKEN VAN DE ARBEIDSSITUATIE VAN DE BELGISCHE BEVOLKING**  
**VLAAMS GEWEST** Jaren 1989 - 1997

JAARTAL EN GESLACHT	Arbeidssituatie								
	Militaire dienst	Werkend	Werkloos I.A.B.	Student Leerling (+ 14 jaar) (*)	Niet-aktief 14 - 64 jaar (*)	Niet-aktief 65 jaar en ouder	Totaal (*)	Niet-aktief - 14 jaar (* *)	Algemeen totaal

**Absolute cijfers (in duizendtallen)**

**Mannen + vrouwen**

1989	22,3	2 177,5	138,2	554,1	1 076,7	791,9	4 760,6	961,8	5 722,4
1990	26,2	2 193,4	113,7	548,2	1 092,1	809,3	4 782,9	956,8	5 739,7
1991	21,9	2 246,1	116,1	524,3	1 065,8	829,8	4 804,0	965,1	5 769,1
1992	18,6	2 300,0	123,9	452,6	1 015,6	842,5	4 754,2	1 040,8	5 795,0
1993	19,7	2 283,8	132,1	461,5	1 028,5	855,2	4 780,8	1 044,0	5 824,8
1994	2,2	2 292,5	163,3	458,9	1 017,5	869,5	4 803,9	1 043,3	5 847,2
1995	0,0	2 343,0	143,6	459,7	996,1	882,6	4 825,0	1 041,1	5 866,1
1996	0,2	2 338,5	155,9	462,6	984,7	907,2	4 849,0	1 031,3	5 880,3
1997	0,0	2 363,3	131,2	470,1	977,2	931,8	4 873,6	1 025,2	5 898,8

**Mannen**

1989	22,3	1 399,7	40,5	274,5	271,7	321,9	2 330,5	495,5	2 826,0
1990	26,2	1 390,0	33,4	277,5	288,6	328,7	2 344,4	490,1	2 834,5
1991	21,9	1 397,5	37,7	268,6	289,9	338,5	2 354,2	495,0	2 849,2
1992	18,6	1 412,3	45,4	233,0	275,8	343,7	2 328,8	533,5	2 862,3
1993	19,7	1 381,4	54,0	233,5	303,4	351,0	2 343,0	534,1	2 877,1
1994	2,2	1 386,1	69,7	232,4	306,4	356,7	2 353,5	534,6	2 888,1
1995	0,0	1 414,1	57,6	233,1	295,6	363,4	2 363,8	532,9	2 896,7
1996	0,2	1 414,0	60,1	229,4	295,7	374,3	2 373,7	528,4	2 902,1
1997	0,0	1 410,1	53,1	238,3	298,1	386,5	2 386,1	524,8	2 910,9

**Vrouwen**

1989	-	777,8	97,6	279,6	805,0	470,0	2 430,1	466,3	2 896,4
1990	-	803,4	80,3	270,7	803,5	480,6	2 438,5	466,7	2 905,2
1991	-	848,5	78,4	255,7	775,9	491,3	2 449,9	470,0	2 919,9
1992	-	887,7	79,5	219,6	739,8	498,8	2 425,4	507,3	2 932,7
1993	-	902,3	78,1	228,0	725,8	504,7	2 438,9	508,8	2 947,7
1994	-	906,4	93,7	226,4	711,1	512,8	2 450,4	508,7	2 959,1
1995	-	928,9	86,1	226,6	700,5	519,2	2 461,3	508,2	2 969,5
1996	-	924,5	95,7	233,2	689,0	532,9	2 475,3	503,0	2 978,3
1997	-	953,2	78,2	231,8	679,2	545,3	2 487,7	500,4	2 988,1

**Procentuele gegevens**

**Mannen + vrouwen**

1989	0,4	38,0	2,4	9,7	18,8	13,8	83,2	16,8	100,0
1990	0,5	38,2	2,0	9,6	19,0	14,1	83,3	16,7	100,0
1991	0,4	38,9	2,0	9,1	18,5	14,4	83,3	16,7	100,0
1992	0,3	39,7	2,2	7,8	17,5	14,5	82,0	18,0	100,0
1993	0,3	39,2	2,3	7,9	17,7	14,7	82,1	17,9	100,0
1994	0,0	39,2	2,8	7,8	17,4	14,9	82,2	17,8	100,0
1995	0,0	39,9	2,4	7,8	17,0	15,0	82,3	17,7	100,0
1996	0,0	39,8	2,7	7,9	16,7	15,4	82,5	17,5	100,0
1997	0,0	40,1	2,2	8,0	16,6	15,8	82,6	17,4	100,0

**Mannen**

1989	0,8	49,5	1,4	9,7	9,6	11,4	82,5	17,5	100,0
1990	0,9	49,0	1,2	9,8	10,2	11,6	82,7	17,3	100,0
1991	0,8	49,0	1,3	9,4	10,2	11,9	82,6	17,4	100,0
1992	0,6	49,3	1,6	8,1	9,6	12,0	81,4	18,6	100,0
1993	0,7	48,0	1,9	8,1	10,5	12,2	81,7	18,6	100,0
1994	0,0	48,0	2,4	8,0	10,6	12,4	81,5	18,5	100,0
1995	0,0	48,8	2,0	8,0	10,2	12,5	81,6	18,4	100,0
1996	0,0	48,7	2,1	7,9	10,2	12,9	81,8	18,2	100,0
1997	0,0	48,5	1,8	8,2	10,2	13,3	82,0	18,0	100,0

**Vrouwen**

1989	-	26,9	3,4	9,7	27,8	16,2	83,9	16,1	100,0
1990	-	27,7	2,8	9,3	27,7	16,5	83,9	16,1	100,0
1991	-	29,0	2,7	8,8	26,6	16,8	83,9	16,1	100,0
1992	-	30,0	2,7	7,5	25,2	17,0	82,7	17,3	100,0
1993	-	30,6	2,7	7,7	24,6	17,1	82,7	17,3	100,0
1994	-	30,6	3,2	7,7	24,0	17,3	82,8	17,2	100,0
1995	-	31,3	2,9	7,6	23,6	17,5	82,9	17,1	100,0
1996	-	31,0	3,2	7,8	23,1	17,9	83,1	16,9	100,0
1997	-	31,9	2,6	7,8	22,7	18,2	83,3	16,7	100,0

(\*) Vanaf de enquête 1992, betreft het de leeftijd van 15 jaar en meer.  
 (\* \*) Niet actieven van minder dan 15 jaar vanaf 1992.

Tabel 1.1.4.- VOORNAAMSTE KENMERKEN VAN DE ARBEIDSSITUATIE VAN DE BELGISCHE BEVOLKING

WAALS GEWEST

Jaren 1989 - 1997

JAARTAL EN GESLACHT	Arbeidssituatie									
	Militaire dienst	Werkend	Werkloos I.A.B.	Student Leerling (+ 14 jaar) (*)	Niet-actief 14 - 64 jaar (*)	Niet-actief 65 jaar en ouder	Totaal (*)	Niet-actief - 14 jaar (* *)	Algemeen totaal	
<b>Absolute cijfers (in duizendtallen)</b>										
<b>Mannen + vrouwen</b>										
1989	8,8	1 098,7	139,0	336,3	617,8	475,9	2 676,4	558,5	3 234,9	
1990	11,6	1 109,1	131,4	326,5	623,4	482,7	2 684,6	559,1	3 243,7	
1991	9,0	1 138,0	127,5	315,0	605,8	491,9	2 687,2	568,6	3 255,8	
1992	10,9	1 141,1	145,9	278,2	545,6	500,5	2 662,2	613,9	3 276,1	
1993	8,3	1 128,5	144,4	281,7	601,4	510,3	2 674,6	618,7	3 293,3	
1994	2,1	1 133,2	177,6	280,5	572,4	517,3	2 683,1	621,7	3 304,8	
1995	0,1	1 132,6	181,5	285,8	567,1	522,4	2 689,5	623,3	3 312,8	
1996	0,0	1 130,2	186,3	289,8	555,8	533,1	2 695,2	619,4	3 314,6	
1997	0,0	1 147,6	178,7	288,4	547,5	539,5	2 701,7	619,2	3 320,9	
<b>Mannen</b>										
1989	8,8	683,8	59,5	166,4	182,9	178,6	1 280,1	286,9	1 566,9	
1990	11,6	688,1	52,8	167,5	184,7	182,7	1 287,5	284,3	1 571,8	
1991	9,0	699,1	52,0	159,3	180,7	186,0	1 286,1	291,2	1 577,3	
1992	10,9	686,2	66,6	141,3	179,0	190,1	1 274,1	314,3	1 588,4	
1993	8,3	681,5	64,5	142,9	187,9	195,4	1 280,5	316,7	1 597,2	
1994	2,1	683,4	82,7	142,9	175,6	198,1	1 284,8	318,1	1 602,9	
1995	0,1	680,7	84,4	149,0	172,2	201,5	1 287,9	318,5	1 606,4	
1996	0,0	673,8	87,8	146,2	176,4	205,4	1 289,7	316,9	1 606,6	
1997	0,0	683,0	84,3	141,6	175,6	208,5	1 293,0	316,9	1 609,9	
<b>Vrouwen</b>										
1989	-	414,9	79,5	169,9	434,9	297,2	1 396,3	271,6	1 668,0	
1990	-	421,0	78,5	159,0	438,6	300,0	1 397,1	274,8	1 671,9	
1991	-	438,9	75,5	155,7	425,1	305,9	1 401,1	277,4	1 678,5	
1992	-	454,9	79,3	136,9	406,6	310,4	1 388,1	299,6	1 687,7	
1993	-	447,0	79,9	138,8	413,5	315,0	1 394,2	302,0	1 696,2	
1994	-	449,7	94,8	137,6	396,8	319,1	1 398,0	303,6	1 701,6	
1995	-	451,9	97,1	136,7	394,9	320,9	1 401,5	304,8	1 706,3	
1996	-	456,4	98,6	143,6	379,4	327,6	1 405,5	302,5	1 708,0	
1997	-	464,6	94,4	146,7	372,4	331,0	1 409,1	302,3	1 711,4	

## Procentuele gegevens

<b>Mannen + vrouwen</b>										
1989	0,3	34,0	4,3	10,4	19,1	14,7	82,7	17,3	100,0	
1990	0,4	34,2	4,0	10,0	19,2	14,9	82,8	17,2	100,0	
1991	0,3	34,9	3,9	9,7	18,7	15,1	82,5	17,5	100,0	
1992	0,3	34,8	4,5	8,5	16,7	15,3	81,3	18,7	100,0	
1993	0,3	34,3	4,4	8,6	18,3	15,5	81,2	18,8	100,0	
1994	0,0	34,3	5,4	8,5	17,3	15,7	81,2	18,8	100,0	
1995	0,0	34,2	5,5	8,6	17,1	15,8	81,2	18,8	100,0	
1996	0,0	34,1	5,6	8,7	16,8	16,1	81,3	18,7	100,0	
1997	0,0	34,6	5,4	8,7	16,5	16,2	81,4	18,6	100,0	
<b>Mannen</b>										
1989	0,6	43,6	3,8	10,6	11,7	11,4	81,7	18,3	100,0	
1990	0,7	43,8	3,4	10,7	11,8	11,6	81,9	18,1	100,0	
1991	0,6	44,3	3,3	10,1	11,4	11,8	81,5	18,5	100,0	
1992	0,7	43,2	4,2	8,9	11,3	12,0	80,2	19,8	100,0	
1993	0,5	42,7	4,0	8,9	11,8	12,2	80,2	19,8	100,0	
1994	0,1	42,6	5,2	8,9	11,0	12,4	80,2	19,8	100,0	
1995	0,0	42,4	5,3	9,3	10,7	12,5	80,2	19,8	100,0	
1996	0,0	41,9	5,5	9,1	11,0	12,8	80,3	19,7	100,0	
1997	0,0	42,4	5,2	8,8	10,9	13,0	80,3	19,7	100,0	
<b>Vrouwen</b>										
1989	-	24,9	4,8	10,2	26,1	17,8	83,7	16,3	100,0	
1990	-	25,2	4,7	9,5	26,2	17,9	83,6	16,4	100,0	
1991	-	26,1	4,5	9,3	25,3	18,2	83,5	16,5	100,0	
1992	-	27,0	4,7	8,1	24,1	18,4	82,2	17,8	100,0	
1993	-	26,4	4,7	8,2	24,4	18,6	82,2	17,8	100,0	
1994	-	26,4	5,6	8,1	23,3	18,7	82,1	17,8	100,0	
1995	-	26,5	5,7	8,0	23,1	18,8	82,1	17,9	100,0	
1996	-	26,7	5,8	8,4	22,2	19,2	82,3	17,7	100,0	
1997	-	27,1	5,5	8,6	21,8	19,3	82,3	17,7	100,0	

(\*) Vanaf de enquête 1992, betreft het de leeftijd van 15 jaar en meer.

(\* \*) Niet actieven van minder dan 15 jaar vanaf 1992.

**Tabel 1.2.1.- PERSONEN MET EEN BETREKKING VOLGENS DE ACTIVITEIT VAN DE VESTIGING WAAR ZIJ WERKEN (N.A.C.E - code)**

HET RIJK

Jaren 1995 - 1997

JAARTAL EN GESLACHT	Bedrijfstak (*)											Totaal
	NACE A/B	NACE C	NACE D	NACE E	NACE F	NACE G	NACE H	NACE I	NACE J/K	NACE L/M/N/O	NACE P/Q	

**Absolute cijfers (in duizendtallen)**

**Mannen + vrouwen**

1995	101,6	12,4	763,5	34,6	261,2	577,5	124,9	282,8	378,4	1 238,2	19,5	3 794,6
1996	104,1	10,0	754,4	29,4	254,1	558,7	123,8	286,2	401,4	1 244,7	25,1	3 791,8
1997	102,0	11,2	758,2	33,6	254,3	548,8	129,6	285,5	405,2	1 285,8	25,0	3 839,1

**Mannen**

1995	70,0	11,4	580,3	29,1	244,8	311,8	59,0	235,9	220,6	504,1	8,3	2 275,2
1996	71,2	9,2	573,1	25,8	237,7	304,8	61,2	231,9	231,1	511,3	11,8	2 269,2
1997	69,4	9,9	570,8	29,1	240,7	299,6	65,8	229,2	233,9	519,0	9,5	2 277,0

**Vrouwen**

1995	31,6	1,0	183,2	5,5	16,4	265,8	65,9	46,9	157,8	734,1	11,3	1 519,4
1996	32,9	1,0	181,3	3,6	16,4	253,9	62,6	54,3	170,2	733,4	13,3	1 522,7
1997	32,5	1,3	187,4	4,5	13,6	249,2	63,8	56,3	171,3	766,8	15,5	1 562,1

**Procentuele gegevens**

**Mannen + vrouwen**

1995	2,7	0,3	20,1	0,9	6,9	15,2	3,3	7,5	10,0	32,6	0,5	100,0
1996	2,7	0,3	19,9	0,8	6,7	14,7	3,3	7,5	10,6	32,8	0,7	100,0
1997	2,7	0,3	19,7	0,9	6,6	14,3	3,4	7,4	10,6	33,5	0,7	100,0

**Mannen**

1995	3,1	0,5	25,5	1,3	10,8	13,7	2,6	10,4	9,7	22,2	0,4	100,0
1996	3,1	0,4	25,3	1,1	10,5	13,4	2,7	10,2	10,2	22,5	0,5	100,0
1997	3,1	0,4	25,2	1,3	10,6	13,2	2,9	10,1	10,3	22,9	0,4	100,0

**Vrouwen**

1995	2,1	0,0	12,1	0,4	1,1	17,5	4,3	3,1	10,4	48,3	0,7	100,0
1996	2,2	0,0	11,9	0,2	1,1	16,7	4,1	3,6	11,2	48,2	0,9	100,0
1997	2,1	0,1	12,0	0,3	0,9	16,0	4,1	3,6	11,0	49,1	1,0	100,0

(\*) Zie details in bijlage 3.

**Tabel 1.2.2.- PERSONEN MET EEN BETREKKING VOLGENS DE ACTIVITEIT VAN DE VESTIGING WAAR ZIJ WERKEN (N.A.C.E - code)**

BRUSSELS HOOFDSTEDELIJK GEWEST

Jaren 1995 - 1997

JAARTAL EN GESLACHT	Bedrijfstak (*)											Totaal
	NACE A/B	NACE C	NACE D	NACE E	NACE F	NACE G	NACE H	NACE I	NACE J/K	NACE L/M/N/O	NACE P/Q	

**Absolute cijfers (in duizendtallen)**

**Mannen + vrouwen**

1995	0,2	0,4	34,4	2,0	13,7	52,7	16,6	22,7	57,1	110,1	8,9	318,7
1996	0,9	0,4	29,3	1,0	16,5	47,6	17,0	21,1	69,1	108,4	11,6	322,9
1997	0,7	0,5	34,1	2,8	15,1	48,9	16,5	19,8	68,4	113,7	7,8	328,1

**Mannen**

1995	0,1	0,3	24,9	1,9	12,5	31,3	9,9	17,9	31,0	46,9	3,8	180,2
1996	0,8	0,3	20,6	1,0	15,3	27,4	10,9	15,5	39,9	44,1	5,5	181,2
1997	0,6	0,4	23,1	2,2	14,3	28,5	10,6	14,0	39,8	46,9	3,5	183,9

**Vrouwen**

1995	0,1	0,1	9,5	0,1	1,3	21,4	6,7	4,8	26,2	63,2	5,2	138,5
1996	0,2	0,1	8,7	0,0	1,2	20,2	6,1	5,6	29,2	64,3	6,1	141,7
1997	0,1	0,1	11,0	0,6	0,8	20,4	5,9	5,8	28,6	66,8	4,3	144,3

**Procentuele gegevens**

**Mannen + vrouwen**

1995	0,1	0,1	10,8	0,6	4,3	16,5	5,2	7,1	17,9	34,5	2,8	100,0
1996	0,3	0,1	9,1	0,3	5,1	14,7	5,3	6,5	21,4	33,6	3,6	100,0
1997	0,2	0,2	10,4	0,9	4,6	14,9	5,0	6,0	20,8	34,7	2,4	100,0

**Mannen**

1995	0,1	0,2	13,8	1,1	6,9	17,4	5,5	9,9	17,2	26,0	2,1	100,0
1996	0,4	0,2	11,4	0,6	8,4	15,1	6,0	8,6	22,0	24,3	3,0	100,0
1997	0,3	0,2	12,6	1,2	7,8	15,5	5,8	7,6	21,6	25,5	1,9	100,0

**Vrouwen**

1995	0,1	0,1	6,9	0,1	0,9	15,5	4,8	3,5	18,9	45,6	3,8	100,0
1996	0,1	0,0	6,1	0,0	0,8	14,3	4,3	4,0	20,6	45,4	4,3	100,0
1997	0,1	0,1	7,6	0,4	0,6	14,1	4,1	4,0	19,8	46,3	3,0	100,0

(\*) Zie details in bijlage 3.



**Tabel 1.2.3.- PERSONEN MET EEN BETREKKING VOLGENS DE ACTIVITEIT VAN DE VESTIGING WAAR ZIJ WERKEN (N.A.C.E - code)**

VLAAMS GEWEST

Jaren 1995 - 1997

JAARTAL EN GESLACHT	Bedrijfstak (*)											Totaal
	NACE A/B	NACE C	NACE D	NACE E	NACE F	NACE G	NACE H	NACE I	NACE J/K	NACE L/M/N/O	NACE P/Q	

**Absolute cijfers (in duizendtallen)**

**Mannen + vrouwen**

1995	69,9	6,3	545,0	20,9	163,8	352,2	73,2	178,0	220,1	708,4	5,3	2 343,1
1996	71,9	4,4	541,3	17,3	158,2	354,8	76,4	189,9	230,0	686,4	8,0	2 338,7
1997	68,3	6,2	535,7	18,3	163,5	344,0	79,9	184,1	223,7	731,1	8,5	2 363,4

**Mannen**

1995	46,8	5,5	406,1	16,5	153,2	189,2	32,1	146,8	131,8	284,2	2,1	1 414,2
1996	48,9	3,9	402,6	15,0	148,4	192,0	35,8	152,2	131,4	280,3	3,6	1 414,1
1997	44,8	4,9	395,4	16,3	155,7	185,6	38,6	146,2	125,3	294,7	2,5	1 410,1

**Vrouwen**

1995	23,0	0,8	139,0	4,4	10,6	163,0	41,2	31,2	88,3	424,2	3,2	929,0
1996	23,1	0,5	138,7	2,4	9,7	162,8	40,6	37,7	98,6	406,2	4,4	924,6
1997	23,5	1,2	140,3	2,0	7,8	158,5	41,4	37,9	98,4	436,3	6,0	953,3

**Procentuele gegevens**

**Mannen + vrouwen**

1995	3,0	0,3	23,3	0,9	7,0	15,0	3,1	7,6	9,4	30,2	0,2	100,0
1996	3,1	0,2	23,1	0,7	6,8	15,2	3,3	8,1	9,8	29,3	0,3	100,0
1997	2,9	0,3	22,7	0,8	6,9	14,6	3,4	7,8	9,5	30,9	0,4	100,0

**Mannen**

1995	3,3	0,4	28,7	1,2	10,8	13,4	2,3	10,4	9,3	20,1	0,1	100,0
1996	3,5	0,3	28,5	1,1	10,5	13,6	2,5	10,8	9,3	19,8	0,3	100,0
1997	3,2	0,3	28,0	1,2	11,0	13,2	2,7	10,4	8,9	20,9	0,2	100,0

**Vrouwen**

1995	2,5	0,1	15,0	0,5	1,1	17,5	4,4	3,4	9,5	45,7	0,3	100,0
1996	2,5	0,0	15,0	0,3	1,0	17,6	4,4	4,1	10,7	43,9	0,5	100,0
1997	2,5	0,1	14,7	0,2	0,8	16,6	4,3	4,0	10,3	45,8	0,6	100,0

(\*) Zie details in bijlage 3.

**Tabel 1.2.4.- PERSONEN MET EEN BETREKKING VOLGENS DE ACTIVITEIT VAN DE VESTIGING WAAR ZIJ WERKEN (N.A.C.E - code)**

WAALS GEWEST

Jaren 1995 - 1997

JAARTAL EN GESLACHT	Bedrijfstak (*)											Totaal
	NACE A/B	NACE C	NACE D	NACE E	NACE F	NACE G	NACE H	NACE I	NACE J/K	NACE L/M/N/O	NACE P/Q	

**Absolute cijfers (in duizendtallen)**

**Mannen + vrouwen**

1995	31,5	5,7	184,1	11,6	83,7	172,7	35,1	82,1	101,2	419,7	5,3	1 132,7
1996	31,2	5,1	183,7	11,1	79,4	156,3	30,4	75,2	102,2	449,9	5,6	1 130,3
1997	33,0	4,6	188,5	12,4	75,7	155,9	33,2	81,6	113,1	441,1	8,7	1 147,6

**Mannen**

1995	23,1	5,7	149,3	10,7	79,2	91,3	17,0	71,2	57,9	173,1	2,4	680,8
1996	21,6	4,9	149,9	9,9	74,0	85,4	14,5	64,1	59,8	187,0	2,8	673,9
1997	24,0	4,6	152,4	10,6	70,7	85,6	16,6	69,0	68,8	177,4	3,5	683,0

**Vrouwen**

1995	8,5	0,1	34,8	1,0	4,5	81,4	18,1	10,9	43,3	246,7	2,9	451,9
1996	9,6	0,2	33,8	1,3	5,4	70,9	15,9	11,1	42,4	262,9	2,8	456,4
1997	9,0	0,0	36,1	1,8	5,0	70,3	16,6	12,6	44,3	263,7	5,2	464,6

**Procentuele gegevens**

**Mannen + vrouwen**

1995	2,8	0,5	16,3	1,0	7,4	15,2	3,1	7,2	8,9	37,1	0,5	100,0
1996	2,8	0,5	16,3	1,0	7,0	13,8	2,7	6,7	9,0	39,8	0,5	100,0
1997	2,9	0,4	16,4	1,1	6,6	13,6	2,9	7,1	9,9	38,4	0,8	100,0

**Mannen**

1995	3,4	0,8	21,9	1,6	11,6	13,4	2,5	10,5	8,5	25,4	0,4	100,0
1996	3,2	0,7	22,2	1,5	11,0	12,7	2,2	9,5	8,9	27,7	0,4	100,0
1997	3,5	0,7	22,3	1,6	10,4	12,5	2,4	10,1	10,1	26,0	0,5	100,0

**Vrouwen**

1995	1,9	0,0	7,7	0,2	1,0	18,0	4,0	2,4	9,6	54,6	0,6	100,0
1996	2,1	0,0	7,4	0,3	1,2	15,5	3,5	2,4	9,3	57,6	0,6	100,0
1997	1,9	0,0	7,8	0,4	1,1	15,1	3,6	2,7	9,5	56,8	1,1	100,0

(\*) Zie details in bijlage 3.

**Tabel 1.3.1.- PERSONEN MET EEN BETREKKING VOLGENS HUN BEROEPSKLASSE  
(Nomenclatuur ISCO 1988)(\*)**

HET RIJK	Beroepsklassen (**)											
	ISCO 1	ISCO 2	ISCO 3	ISCO 4	ISCO 5	ISCO 6	ISCO 7	ISCO 8	ISCO 9	ISCO 0	Andere	Totaal

Jaren 1995 - 1997

**Absolute cijfers (in duizendtallen)**

**Mannen + vrouwen**

1995	404,4	680,9	383,5	625,7	380,3	95,3	522,2	312,5	346,2	40,2	3,3	3 794,4
1996	408,0	709,0	353,8	631,5	380,0	105,2	535,0	286,8	335,2	41,3	5,8	3 791,8
1997	394,6	733,3	377,4	607,7	399,2	102,4	520,6	295,0	361,8	41,0	5,8	3 839,1

**Mannen**

1995	277,1	326,2	247,6	263,9	133,5	68,5	466,9	265,5	186,7	37,0	2,1	2 275,1
1996	289,7	329,5	227,6	270,3	129,9	72,2	484,7	244,9	177,3	39,1	4,0	2 269,2
1997	275,6	341,1	246,2	242,3	138,3	71,2	474,3	248,8	196,7	38,8	3,8	2 277,0

**Vrouwen**

1995	127,4	354,7	135,8	361,7	246,8	26,8	55,3	47,0	159,5	3,1	1,1	1 519,3
1996	118,3	379,6	126,1	361,2	250,2	33,0	50,3	42,0	157,9	2,3	1,8	1 522,7
1997	119,0	392,3	131,2	365,5	260,9	31,2	46,3	46,1	165,1	2,2	2,0	1 562,1

**Procentuele gegevens**

**Mannen + vrouwen**

1995	10,7	17,9	10,1	16,5	10,0	2,5	13,8	8,2	9,1	1,1	0,0	100,0
1996	10,8	18,7	9,3	16,7	10,0	2,8	14,1	7,6	8,8	1,1	0,2	100,0
1997	10,3	19,1	9,8	15,8	10,4	2,7	13,6	7,7	9,4	1,1	0,2	100,0

**Mannen**

1995	12,2	14,3	10,9	11,6	5,9	3,0	20,5	11,7	8,2	1,6	0,1	100,0
1996	12,8	14,5	10,0	11,9	5,7	3,2	21,4	10,8	7,8	1,7	0,2	100,0
1997	12,1	15,0	10,8	10,6	6,1	3,1	20,8	10,9	8,6	1,7	0,2	100,0

**Vrouwen**

1995	8,4	23,3	8,9	23,8	16,2	1,8	3,6	3,1	10,5	0,2	0,1	100,0
1996	7,8	24,9	8,3	23,7	16,4	2,2	3,3	2,8	10,4	0,2	0,1	100,0
1997	7,6	25,1	8,4	23,4	16,7	2,0	3,0	3,0	10,6	0,1	0,1	100,0

(\*) International Standard Classification of Occupations.

(\*\*) Zie details in bijlage 2.

**Tabel 1.3.2.- PERSONEN MET EEN BETREKKING VOLGENS HUN BEROEPSKLASSE  
(Nomenclatuur ISCO 1988)(\*)**

BRUSSELS HOOFDSTEDELIJK GEWEST

Jaren 1995 - 1997

JAARTAL EN GESLACHT	Beroepsklassen (**)											Totaal
	ISCO 1	ISCO 2	ISCO 3	ISCO 4	ISCO 5	ISCO 6	ISCO 7	ISCO 8	ISCO 9	ISCO 0	Andere	

**Absolute cijfers (in duizendtallen)**

**Mannen + vrouwen**

1995	42,6	73,2	32,7	64,5	34,6	0,5	24,7	17,9	25,9	1,9	0,2	318,7
1996	47,1	73,6	28,8	64,3	33,8	0,9	25,7	16,8	30,1	1,8	0,0	322,9
1997	46,1	79,6	31,4	63,4	35,3	0,9	24,1	15,3	30,0	1,6	0,5	328,1

**Mannen**

1995	29,8	35,8	20,7	22,5	17,2	0,5	22,3	15,9	13,5	1,1	0,1	180,2
1996	32,7	36,4	17,5	24,1	15,7	0,9	23,4	14,6	14,3	1,6	0,0	181,2
1997	30,4	41,9	18,1	22,4	16,5	0,8	21,9	13,9	16,4	1,4	0,1	183,9

**Vrouwen**

1995	12,7	37,4	12,0	42,0	17,4	0,0	2,4	2,0	12,4	0,2	0,1	138,5
1996	14,4	37,2	11,3	40,2	18,1	0,0	2,3	2,2	15,8	0,2	0,0	141,7
1997	15,8	37,7	13,2	41,0	18,8	0,0	2,1	1,4	13,7	0,2	0,4	144,3

**Procentuele gegevens**

**Mannen + vrouwen**

1995	13,4	23,0	10,3	20,2	10,9	0,2	7,8	5,6	8,1	0,6	0,1	100,0
1996	14,6	22,8	8,9	19,9	10,5	0,3	8,0	5,2	9,3	0,6	0,0	100,0
1997	14,1	24,3	9,6	19,3	10,8	0,3	7,3	4,7	9,1	0,5	0,2	100,0

**Mannen**

1995	16,5	19,9	11,5	12,5	9,5	0,3	12,4	8,8	7,5	0,9	0,1	100,0
1996	18,0	20,1	9,7	13,3	8,7	0,5	12,9	8,1	7,9	0,9	0,0	100,0
1997	16,5	22,8	9,8	12,2	9,0	0,4	11,9	7,6	8,9	0,8	0,1	100,0

**Vrouwen**

1995	9,2	27,0	8,7	30,3	12,6	0,0	1,7	1,4	9,0	0,1	0,1	100,0
1996	10,2	26,3	8,0	28,4	12,8	0,0	1,6	1,6	11,2	0,1	0,0	100,0
1997	10,9	26,1	9,1	28,4	13,0	0,0	1,5	1,0	9,5	0,1	0,3	100,0

(\*) International Standard Classification of Occupations.

(\*\*) Zie details in bijlage 2.

**Tabel 1.3.3.- PERSONEN MET EEN BETREKKING VOLGENS HUN BEROEPSKLASSE  
(Nomenclatuur ISCO 1988)(\*)**

VLAAMS GEWEST

Jaren 1995 - 1997

JAARTAL EN GESLACHT	Beroepsklassen (**)											Totaal
	ISCO 1	ISCO 2	ISCO 3	ISCO 4	ISCO 5	ISCO 6	ISCO 7	ISCO 8	ISCO 9	ISCO 0	Andere	

**Absolute cijfers (in duizendtallen)**

**Mannen + vrouwen**

1995	252,2	391,6	229,8	387,9	225,4	62,4	331,0	217,6	223,6	18,8	2,6	2 343,0
1996	255,2	398,8	207,4	384,1	232,7	71,1	348,3	199,3	215,3	21,8	4,5	2 338,6
1997	242,1	406,2	221,4	366,0	244,6	68,6	342,6	201,8	244,2	21,6	4,1	2 363,4

**Mannen**

1995	177,2	189,4	154,1	167,6	71,2	43,2	290,3	179,5	123,1	17,0	1,7	1 414,1
1996	184,4	185,7	140,0	169,8	69,9	47,9	309,3	165,8	117,7	20,5	3,2	1 414,1
1997	169,3	188,8	147,4	150,1	79,3	46,0	306,1	165,0	134,9	20,4	2,7	1 410,1

**Vrouwen**

1995	75,1	202,2	75,7	220,3	154,2	19,2	40,7	38,1	100,6	1,8	0,9	928,9
1996	70,8	213,1	67,4	214,3	162,8	23,2	39,0	33,5	97,7	1,3	1,3	924,6
1997	72,8	217,4	74,0	215,8	165,3	22,5	36,5	36,7	109,2	1,2	1,4	953,3

**Procentuele gegevens**

**Mannen + vrouwen**

1995	10,8	16,7	9,8	16,6	9,6	2,7	14,1	9,3	9,5	0,8	0,1	100,0
1996	10,9	17,1	8,9	16,4	10,0	3,0	14,9	8,5	9,2	0,9	0,2	100,0
1997	10,2	17,2	9,4	15,5	10,3	2,9	14,5	8,5	10,3	0,9	0,2	100,0

**Mannen**

1995	12,5	13,4	10,9	11,9	5,0	3,1	20,5	12,7	8,7	1,2	0,1	100,0
1996	13,0	13,1	9,9	12,0	4,9	3,4	21,9	11,7	8,3	1,4	0,2	100,0
1997	12,0	13,4	10,5	10,6	5,6	3,3	21,7	11,7	9,6	1,4	0,2	100,0

**Vrouwen**

1995	8,1	21,8	8,1	23,7	16,6	2,1	4,4	4,1	10,8	0,2	0,1	100,0
1996	7,7	23,0	7,3	23,2	17,6	2,5	4,2	3,6	10,6	0,1	0,1	100,0
1997	7,6	22,8	7,8	22,6	17,3	2,4	3,8	3,8	11,5	0,1	0,1	100,0

(\*) International Standard Classification of Occupations.

(\*\*) Zie details in bijlage 2.

**Tabel 1.3.4.- PERSONEN MET EEN BETREKKING VOLGENS HUN BEROEPSKLASSE  
(Nomenclatuur ISCO 1988)(\*)**

WAALS GEWEST

Jaren 1995 - 1997

JAARTAL EN GESLACHT	Beroepsklassen (**)											Totaal
	ISCO 1	ISCO 2	ISCO 3	ISCO 4	ISCO 5	ISCO 6	ISCO 7	ISCO 8	ISCO 9	ISCO 0	Andere	

**Absolute cijfers (in duizendtallen)**

**Mannen + vrouwen**

1995	109,7	216,1	120,9	173,2	120,4	32,4	166,5	77,0	96,6	19,4	0,4	1 132,6
1996	105,8	236,6	117,6	183,1	113,5	33,2	161,0	70,7	89,8	17,7	1,3	1 130,3
1997	106,4	247,5	124,7	178,4	119,3	33,0	153,9	77,9	87,5	17,8	1,2	1 147,6

**Mannen**

1995	70,1	101,0	72,8	73,8	45,1	24,8	154,2	70,1	50,1	18,3	0,4	680,7
1996	72,6	107,4	70,2	76,4	44,2	23,4	152,0	64,5	45,4	16,9	0,8	673,9
1997	75,9	110,3	80,7	69,7	42,5	24,3	146,3	69,9	45,3	17,0	1,0	683,0

**Vrouwen**

1995	39,6	115,1	48,1	99,4	75,2	7,6	12,3	6,9	46,6	1,0	0,1	451,9
1996	33,1	129,2	47,4	106,6	69,3	9,8	9,0	6,2	44,4	0,7	0,5	456,4
1997	30,5	137,2	44,0	108,7	76,8	8,6	7,6	8,0	42,2	0,7	0,2	464,6

**Procentuele gegevens**

**Mannen + vrouwen**

1995	9,7	19,1	10,7	15,3	10,6	2,9	14,7	6,8	8,5	1,7	0,0	100,0
1996	9,4	20,9	10,4	16,2	10,0	2,9	14,2	6,3	7,9	1,6	0,1	100,0
1997	9,3	21,6	10,9	15,5	10,4	2,9	13,4	6,8	7,6	1,6	0,1	100,0

**Mannen**

1995	10,3	14,8	10,7	10,8	6,6	3,6	22,7	10,3	7,4	2,7	0,1	100,0
1996	10,8	15,9	10,4	11,3	6,6	3,5	22,6	9,6	6,7	2,5	0,1	100,0
1997	11,1	16,1	11,8	10,2	6,2	3,6	21,4	10,2	6,6	2,5	0,1	100,0

**Vrouwen**

1995	8,8	25,5	10,6	22,0	16,6	1,7	2,7	1,5	10,3	0,2	0,0	100,0
1996	7,3	28,3	10,4	23,4	15,2	2,1	2,0	1,4	9,7	0,2	0,1	100,0
1997	6,6	29,5	9,5	23,4	16,5	1,9	1,6	1,7	9,1	0,2	0,0	100,0

(\*) International Standard Classification of Occupations.

(\*\*) Zie details in bijlage 2.

Tabel 1.4.1.- BEVOLKING VAN 14 JAAR (\*) EN OUDER NAAR BEHAALD ONDERWIJSDIPLOMA

HET RIJK

Jaren 1989 - 1997

JAARTAL EN GESLACHT	Lager onderwijs of geen	Secundair onderwijs lagere graad	Secundair onderwijs hogere graad	Hoger niet- univer- sitair onderwijs van korte type	Hoger niet- univer- sitair onderwijs van lange type	Univer- sitair onderwijs	Totaal
<b>Absolute cijfers (in duizendtallen)</b>							
<b>Mannen + vrouwen</b>							
1989	3 091,2	2 431,6	1 671,4	607,9	117,9	331,0	8 251,0
1990	2 969,1	2 427,5	1 741,7	607,6	171,8	359,2	8 276,9
1991	2 810,5	2 388,3	1 856,5	647,8	202,2	385,8	8 291,1
1992	2 732,4	2 190,7	1 999,4	728,7	165,7	384,1	8 201,0
1993	2 653,6	2 137,4	2 078,2	751,2	199,2	419,6	8 239,2
1994	2 596,4	2 106,5	2 146,8	781,7	194,3	444,4	8 270,1
1995	2 550,1	2 058,3	2 247,1	800,0	202,9	445,6	8 304,0
1996	2 530,3	1 947,6	2 319,6	853,5	210,6	464,8	8 326,4
1997	2 469,0	1 946,5	2 351,2	848,5	240,7	503,7	8 359,4
<b>Mannen</b>							
1989	1 284,4	1 272,0	868,5	250,3	78,0	233,1	3 986,3
1990	1 231,7	1 265,3	916,8	244,6	99,8	248,2	4 006,4
1991	1 172,7	1 226,6	971,0	259,5	119,3	261,8	4 010,9
1992	1 145,0	1 136,8	1 035,8	289,7	100,8	258,4	3 966,5
1993	1 119,4	1 094,2	1 085,4	288,4	119,3	279,9	3 986,6
1994	1 109,8	1 076,6	1 118,9	294,2	116,8	294,5	4 010,8
1995	1 078,2	1 050,8	1 167,9	307,0	122,6	293,1	4 019,5
1996	1 079,9	1 001,7	1 188,9	328,9	128,1	300,9	4 028,5
1997	1 043,8	1 006,4	1 218,0	324,4	134,2	318,0	4 044,9
<b>Vrouwen</b>							
1989	1 807,1	1 159,6	802,9	357,7	39,8	97,9	4 265,0
1990	1 737,4	1 162,1	824,9	362,9	72,1	111,0	4 270,4
1991	1 637,8	1 161,7	885,5	388,2	82,9	124,0	4 280,1
1992	1 587,4	1 053,9	963,6	439,0	64,9	125,7	4 234,5
1993	1 534,3	1 043,3	992,8	462,8	79,8	139,6	4 252,6
1994	1 494,6	1 030,0	1 027,9	487,6	77,5	149,9	4 267,5
1995	1 471,9	1 007,6	1 079,2	493,1	80,3	152,6	4 284,6
1996	1 450,4	945,8	1 130,7	524,6	82,5	163,9	4 297,9
1997	1 425,2	940,0	1 133,1	524,1	106,5	185,6	4 314,6
<b>Procentuele gegevens</b>							
<b>Mannen + vrouwen</b>							
1989	37,5	29,5	20,3	7,4	1,4	4,0	100,0
1990	35,9	29,3	21,0	7,3	2,1	4,3	100,0
1991	33,9	28,8	22,4	7,8	2,4	4,7	100,0
1992	33,3	26,7	24,4	8,9	2,0	4,7	100,0
1993	32,2	25,9	25,2	9,1	2,4	5,1	100,0
1994	31,4	25,5	26,0	9,5	2,3	5,4	100,0
1995	30,7	24,8	27,1	9,6	2,4	5,4	100,0
1996	30,4	23,4	27,9	10,3	2,5	5,6	100,0
1997	29,5	23,3	28,1	10,2	2,9	6,0	100,0
<b>Mannen</b>							
1989	32,2	31,9	21,8	6,3	2,0	5,8	100,0
1990	30,7	31,6	22,9	6,1	2,5	6,2	100,0
1991	29,2	30,6	24,2	6,5	3,0	6,5	100,0
1992	28,9	28,7	26,1	7,3	2,5	6,5	100,0
1993	28,1	27,4	27,2	7,2	3,0	7,1	100,0
1994	27,7	26,9	28,0	7,4	2,9	7,4	100,0
1995	26,8	26,1	29,1	7,6	3,1	7,3	100,0
1996	26,8	24,9	29,5	8,2	3,2	7,5	100,0
1997	25,8	24,9	30,1	8,0	3,3	7,9	100,0
<b>Vrouwen</b>							
1989	42,4	27,2	18,8	8,4	0,9	2,3	100,0
1990	40,7	27,2	19,3	8,5	1,7	2,6	100,0
1991	38,3	27,1	20,7	9,1	1,9	2,9	100,0
1992	37,5	24,9	22,8	10,3	1,5	3,0	100,0
1993	36,1	24,5	23,3	10,9	1,9	3,3	100,0
1994	35,0	24,1	24,1	11,4	1,8	3,5	100,0
1995	34,4	23,5	25,2	11,5	1,9	3,6	100,0
1996	33,7	22,0	26,3	12,2	1,9	3,8	100,0
1997	33,0	21,8	26,3	12,1	2,5	4,3	100,0

(\*) 15 jaar en meer vanaf 1992.

Tabel 1.4.2.- BEVOLKING VAN 14 JAAR (\*) EN OUDER NAAR BEHAALD ONDERWIJSDIPLOMA

BRUSSELS HOOFDSTEDELIJK GEWEST

Jaren 1989 - 1997

JAARTAL EN GESLACHT	Lager onderwijs of geen	Secundair onderwijs lagere graad	Secundair onderwijs hogere graad	Hoger niet- univer- sitair onderwijs van korte type	Hoger niet- univer- sitair onderwijs van lange type	Univer- sitair onderwijs	Totaal
<b>Absolute cijfers (in duizendtallen)</b>							
<b>Mannen + vrouwen</b>							
1989	304,7	220,5	165,4	46,7	13,9	63,1	814,3
1990	282,2	205,1	179,7	58,2	20,8	63,3	809,3
1991	264,5	202,5	173,6	63,5	20,7	75,0	799,8
1992	251,4	181,6	176,4	74,6	18,2	82,4	784,6
1993	222,4	188,0	196,9	66,4	25,0	84,9	783,6
1994	229,6	179,0	193,0	70,0	21,3	89,7	782,6
1995	216,8	176,8	208,1	71,3	23,5	88,1	784,6
1996	230,1	158,2	204,4	73,1	20,1	96,1	781,9
1997	223,0	162,1	204,0	70,7	26,7	97,4	783,9
<b>Mannen</b>							
1989	123,4	104,9	79,5	18,6	8,5	40,9	375,8
1990	112,7	101,5	85,9	22,8	11,3	40,4	374,6
1991	105,5	100,4	84,2	22,7	11,5	46,2	370,5
1992	100,7	87,2	87,4	27,0	10,2	51,1	363,6
1993	90,1	89,7	94,3	24,3	13,0	52,7	364,1
1994	96,7	83,0	94,2	24,9	10,7	54,7	364,2
1995	89,3	82,9	102,4	25,6	13,6	52,2	366,1
1996	95,8	76,3	98,2	25,9	10,6	58,2	364,9
1997	92,2	78,6	95,7	28,3	14,6	56,8	366,2
<b>Vrouwen</b>							
1989	181,3	115,6	85,9	28,1	5,4	22,1	438,4
1990	169,3	103,6	93,8	35,4	9,5	22,9	434,5
1991	159,0	102,1	89,3	40,8	9,2	28,8	429,2
1992	150,7	94,4	89,0	47,6	8,0	31,3	421,0
1993	132,3	98,3	102,7	42,1	11,9	32,2	419,5
1994	132,9	96,0	98,9	45,1	10,5	34,9	418,3
1995	127,5	93,9	105,6	45,7	9,9	35,9	418,5
1996	134,3	81,9	106,2	47,2	9,4	37,9	417,0
1997	130,8	83,5	108,2	42,4	12,1	40,6	417,7
<b>Procentuele gegevens</b>							
<b>Mannen + vrouwen</b>							
1989	37,4	27,1	20,3	5,7	1,7	7,7	100,0
1990	34,9	25,3	22,2	7,2	2,6	7,8	100,0
1991	33,1	25,3	21,7	7,9	2,6	9,4	100,0
1992	32,0	23,2	22,5	9,5	2,3	10,5	100,0
1993	28,4	24,0	25,1	8,5	3,2	10,8	100,0
1994	29,3	22,9	24,7	8,9	2,7	11,5	100,0
1995	27,6	22,5	26,5	9,1	3,0	11,2	100,0
1996	29,4	20,2	26,1	9,3	2,6	12,3	100,0
1997	28,4	20,7	26,0	9,0	3,4	12,4	100,0
<b>Mannen</b>							
1989	32,8	27,9	21,1	5,0	2,3	10,9	100,0
1990	30,1	27,1	22,9	6,1	3,0	10,8	100,0
1991	28,5	27,1	22,7	6,1	3,1	12,5	100,0
1992	27,7	24,0	24,0	7,4	2,8	14,1	100,0
1993	24,7	24,6	25,9	6,7	3,6	14,4	100,0
1994	26,6	22,8	25,9	6,8	2,9	15,0	100,0
1995	24,4	22,6	28,0	7,0	3,7	14,3	100,0
1996	26,3	20,9	26,9	7,1	2,9	15,9	100,0
1997	25,2	21,5	26,1	7,7	4,0	15,5	100,0
<b>Vrouwen</b>							
1989	41,3	26,4	19,6	6,4	1,2	5,0	100,0
1990	39,0	23,8	21,6	8,2	2,2	5,3	100,0
1991	37,0	23,8	20,8	9,5	2,1	6,7	100,0
1992	35,8	22,4	21,1	11,3	1,9	7,4	100,0
1993	31,5	23,4	24,5	10,0	2,8	7,7	100,0
1994	31,8	22,9	23,6	10,8	2,5	8,3	100,0
1995	30,5	22,4	25,2	10,9	2,4	8,6	100,0
1996	32,2	19,6	25,5	11,3	2,3	9,1	100,0
1997	31,3	20,0	25,9	10,2	2,9	9,7	100,0

(\*) 15 jaar en meer vanaf 1992.



Tabel 1.4.3.- BEVOLKING VAN 14 JAAR (\*) EN OUDER NAAR BEHAALD ONDERWIJSDIPLOMA

VLAAMS GEWEST

Jaren 1989 - 1997

JAARTAL EN GESLACHT	Lager onderwijs of geen	Secundair onderwijs lagere graad	Secundair onderwijs hogere graad	Hoger niet- univer- sitair onderwijs van korte type	Hoger niet- univer- sitair onderwijs van lange type	Univer- sitair onderwijs	Totaal
<b>Absolute cijfers (in duizendtallen)</b>							
<b>Mannen + vrouwen</b>							
1989	1 763,4	1 383,3	1 030,3	353,9	67,3	162,4	4 760,6
1990	1 697,4	1 399,0	1 046,0	347,8	103,7	189,1	4 783,0
1991	1 605,0	1 395,5	1 119,7	368,7	117,7	197,4	4 804,0
1992	1 593,9	1 222,3	1 225,9	419,8	98,7	193,5	4 754,1
1993	1 531,8	1 178,7	1 282,3	454,6	116,3	217,2	4 780,9
1994	1 509,8	1 161,5	1 333,0	464,4	112,9	202,6	4 784,2
1995	1 519,0	1 103,1	1 365,9	501,4	108,0	230,9	4 828,4
1996	1 506,5	1 050,8	1 424,3	523,2	125,3	219,0	4 849,1
1997	1 499,1	1 046,8	1 438,9	512,4	137,5	239,0	4 873,8
<b>Mannen</b>							
1989	732,1	747,0	539,0	147,8	45,6	119,1	2 330,6
1990	704,5	746,2	553,4	143,9	63,5	133,0	2 344,5
1991	672,9	731,6	589,4	154,8	70,3	135,1	2 354,1
1992	666,3	661,5	634,2	170,4	63,9	132,5	2 328,8
1993	642,7	626,8	670,8	178,1	73,8	149,8	2 342,0
1994	641,2	617,2	687,8	179,8	72,9	154,6	2 353,5
1995	640,3	585,2	710,8	199,4	71,5	158,0	2 365,0
1996	645,4	558,7	732,5	209,4	82,7	145,2	2 373,8
1997	640,1	555,2	752,4	199,8	82,5	156,0	2 386,0
<b>Vrouwen</b>							
1989	1 031,3	636,3	491,3	206,1	21,7	43,3	2 430,0
1990	992,9	652,8	492,6	203,9	40,1	56,2	2 438,5
1991	932,1	663,9	530,3	213,9	47,3	62,4	2 449,9
1992	927,6	560,8	591,7	249,4	34,8	61,0	2 425,3
1993	889,1	551,9	611,5	276,4	42,5	67,5	2 438,9
1994	868,6	544,2	645,2	284,6	40,0	68,0	2 450,6
1995	878,7	518,0	655,1	302,1	36,6	72,9	2 463,4
1996	861,1	492,2	691,8	313,8	42,6	73,8	2 475,3
1997	859,0	491,6	686,4	312,7	55,1	83,0	2 487,7
<b>Procentuele gegevens</b>							
<b>Mannen + vrouwen</b>							
1989	37,0	29,1	21,6	7,4	1,4	3,4	100,0
1990	35,5	29,2	21,9	7,3	2,2	4,0	100,0
1991	33,4	29,0	23,3	7,7	2,5	4,1	100,0
1992	33,5	25,7	25,8	8,8	2,1	4,1	100,0
1993	32,0	24,7	26,8	9,5	2,4	4,5	100,0
1994	31,4	24,2	27,7	9,7	2,4	4,2	100,0
1995	31,5	22,8	28,3	10,4	2,2	4,8	100,0
1996	31,1	21,7	29,4	10,8	2,6	4,5	100,0
1997	30,8	21,5	29,5	10,5	2,8	4,9	100,0
<b>Mannen</b>							
1989	31,4	32,1	23,1	6,3	2,0	5,1	100,0
1990	30,0	31,8	23,6	6,1	2,7	5,7	100,0
1991	28,6	31,1	25,0	6,6	3,0	5,7	100,0
1992	28,6	28,4	27,2	7,3	2,7	5,7	100,0
1993	27,4	26,8	28,6	7,6	3,2	6,4	100,0
1994	27,2	26,2	29,2	7,6	3,1	6,6	100,0
1995	27,1	24,7	30,1	8,4	3,0	6,7	100,0
1996	27,2	23,5	30,9	8,8	3,5	6,1	100,0
1997	26,8	23,3	31,5	8,4	3,5	6,5	100,0
<b>Vrouwen</b>							
1989	42,4	26,2	20,2	8,5	0,9	1,8	100,0
1990	40,7	26,8	20,2	8,4	1,6	2,3	100,0
1991	38,0	27,1	21,6	8,7	1,9	2,5	100,0
1992	38,2	23,1	24,4	10,3	1,4	2,5	100,0
1993	36,5	22,6	25,1	11,3	1,7	2,8	100,0
1994	35,4	22,2	26,3	11,6	1,6	2,8	100,0
1995	35,7	21,0	26,6	12,3	1,5	3,0	100,0
1996	34,8	19,9	27,9	12,7	1,7	3,0	100,0
1997	34,5	19,8	27,6	12,6	2,2	3,3	100,0

(\*) 15 jaar en meer vanaf 1992.

Tabel 1.4.4.- BEVOLKING VAN 14 JAAR (\*) EN OUDER NAAR BEHAALD ONDERWIJSDIPLOMA

WAALS GEWEST

Jaren 1989 - 1997

JAARTAL EN GESLACHT	Lager onderwijs of geen	Secundair onderwijs lagere graad	Secundair onderwijs hogere graad	Hoger niet- univer- sitair onderwijs van korte type	Hoger niet- univer- sitair onderwijs van lange type	Univer- sitair onderwijs	Totaal
<b>Absolute cijfers (in duizendtallen)</b>							
<b>Mannen + vrouwen</b>							
1989	1 023,4	827,8	475,7	207,4	36,7	105,5	2 676,5
1990	988,7	823,3	516,0	201,5	47,4	106,7	2 683,6
1991	940,9	790,3	563,2	215,6	63,8	113,4	2 687,2
1992	887,0	786,9	597,1	234,3	48,8	108,1	2 662,2
1993	899,4	770,7	599,0	230,2	57,9	117,5	2 674,7
1994	857,0	766,1	620,8	247,3	60,1	132,2	2 683,5
1995	814,3	778,4	673,1	227,3	71,4	126,6	2 691,1
1996	793,8	738,5	690,9	257,2	65,3	149,8	2 695,3
1997	746,9	737,5	708,3	265,3	76,5	167,3	2 701,8
<b>Mannen</b>							
1989	429,0	420,1	250,0	83,9	24,0	73,1	1 280,1
1990	414,5	417,6	277,6	78,0	25,0	74,9	1 287,6
1991	394,3	394,6	297,3	81,9	37,5	80,6	1 286,2
1992	378,0	388,1	314,2	92,3	26,7	74,7	1 274,0
1993	386,6	377,7	320,3	85,9	32,5	77,5	1 280,5
1994	364,0	376,3	336,9	89,5	33,1	85,2	1 285,0
1995	348,7	382,7	354,6	82,0	37,6	82,8	1 288,4
1996	338,8	366,7	358,2	93,6	34,8	97,6	1 289,7
1997	311,4	372,7	369,9	96,3	37,1	105,3	1 292,6
<b>Vrouwen</b>							
1989	594,4	407,7	225,7	123,4	12,7	32,4	1 396,3
1990	575,2	405,7	238,5	123,5	22,4	31,8	1 397,1
1991	546,6	395,7	265,9	133,7	26,3	32,8	1 401,0
1992	509,0	398,8	282,9	142,0	22,1	33,4	1 388,2
1993	512,8	393,0	278,7	144,3	25,4	40,0	1 394,2
1994	493,1	389,8	283,9	157,9	26,9	47,0	1 398,6
1995	465,6	395,7	318,5	145,3	33,8	43,7	1 402,7
1996	455,0	371,8	332,6	163,6	30,4	52,2	1 405,6
1997	435,4	364,9	338,4	169,0	39,4	62,0	1 409,1
<b>Procentuele gegevens</b>							
<b>Mannen + vrouwen</b>							
1989	38,2	30,9	17,8	7,8	1,4	3,9	100,0
1990	36,9	30,7	19,2	7,5	1,8	4,0	100,0
1991	35,0	29,4	21,0	8,0	2,4	4,2	100,0
1992	33,3	29,6	22,4	8,8	1,8	4,1	100,0
1993	33,6	28,8	22,4	8,6	2,2	4,4	100,0
1994	31,9	28,5	23,1	9,2	2,2	4,9	100,0
1995	30,3	28,9	25,0	8,4	2,7	4,7	100,0
1996	29,5	27,4	25,6	9,5	2,4	5,6	100,0
1997	27,6	27,3	26,2	9,8	2,8	6,2	100,0
<b>Mannen</b>							
1989	33,5	32,8	19,5	6,6	1,9	5,7	100,0
1990	32,2	32,4	21,6	6,1	1,9	5,8	100,0
1991	30,7	30,7	23,1	6,4	2,9	6,3	100,0
1992	29,7	30,4	24,7	7,2	2,1	5,9	100,0
1993	30,2	29,5	25,0	6,7	2,5	6,1	100,0
1994	28,3	29,3	26,2	7,0	2,6	6,6	100,0
1995	27,1	29,7	27,5	6,4	2,9	6,4	100,0
1996	26,3	28,4	27,8	7,3	2,7	7,6	100,0
1997	24,1	28,8	28,6	7,5	2,9	8,1	100,0
<b>Vrouwen</b>							
1989	42,6	29,2	16,2	8,8	0,9	2,3	100,0
1990	41,2	29,0	17,1	8,8	1,6	2,3	100,0
1991	39,0	28,2	19,0	9,6	1,9	2,3	100,0
1992	36,7	28,7	20,4	10,2	1,6	2,4	100,0
1993	36,8	28,2	20,0	10,4	1,8	2,9	100,0
1994	35,3	27,9	20,3	11,3	1,9	3,4	100,0
1995	33,2	28,2	22,7	10,4	2,4	3,1	100,0
1996	32,4	26,5	23,7	11,6	2,2	3,7	100,0
1997	30,9	25,9	24,0	12,0	2,8	4,4	100,0

(\*) 15 jaar en meer vanaf 1992.

**Tabel 1.5.1.- ACTIVITEITSGRAAD VAN DE BEVOLKING, D.W.Z. (met een betrekking of werkloos)  
IN PROCENT VAN DE TOTALE BEVOLKING PER LEEFTIJDGROEP**

HET RIJK

Jaren 1989 - 1997

JAARTAL EN GESLACHT	Leeftijdsgroepen											
	14 - 19 jaar	20-24 jaar	25-29 jaar	30-34 jaar	35-39 jaar	40-44 jaar	45-49 jaar	50-54 jaar	55-59 jaar	60-64 jaar	65 jaar en meer	Alge- meen totaal

**Procentuele gegevens**

**Mannen + vrouwen**

1989	7,6	59,0	85,1	85,0	81,4	76,5	68,6	53,9	34,2	12,1	1,0	47,4
1990	7,4	58,0	85,9	83,4	81,5	76,8	70,0	53,5	32,5	11,2	1,0	47,2
1991	7,5	59,5	86,1	84,9	83,2	78,1	71,3	55,8	33,6	10,5	1,0	48,2
1992	8,0	60,7	87,1	86,6	84,2	78,7	72,3	56,5	34,2	12,6	1,3	49,9
1993	7,3	57,0	86,8	86,8	83,3	80,5	72,8	56,2	34,0	11,8	1,3	49,5
1994	7,7	58,8	87,2	86,9	85,0	80,0	74,1	58,3	36,3	11,3	1,3	50,2
1995	6,9	57,6	87,4	86,4	84,8	80,7	74,3	62,2	37,0	11,7	1,5	50,4
1996	7,0	56,7	88,3	87,2	85,5	81,8	75,3	61,1	34,6	11,3	1,5	50,4
1997	6,5	56,3	88,1	87,9	85,5	81,7	75,2	63,0	35,2	11,2	1,2	50,4

**Mannen**

1989	8,3	61,1	92,0	96,4	95,5	95,6	91,5	79,2	52,7	21,4	1,8	60,0
1990	8,0	58,4	93,5	96,0	95,0	94,5	91,9	76,6	50,1	19,3	1,9	60,3
1991	8,1	59,6	92,7	95,6	95,6	94,2	92,5	80,3	50,4	18,1	1,9	59,8
1992	8,8	59,7	93,2	96,2	95,7	94,2	92,1	79,4	50,6	20,9	2,2	61,1
1993	8,0	58,1	91,8	95,7	94,3	94,4	90,3	77,4	49,0	19,3	2,0	60,1
1994	9,2	61,4	92,6	95,2	95,7	93,2	91,5	79,8	51,1	18,1	2,3	61,0
1995	8,6	60,2	93,0	94,9	95,3	93,3	91,0	82,3	53,1	18,5	2,3	61,1
1996	8,6	60,6	92,9	94,9	95,8	93,8	91,6	81,4	49,5	18,0	2,4	60,8
1997	7,8	60,4	93,0	95,5	95,2	93,7	90,5	81,6	49,2	18,4	1,9	60,6

**Vrouwen**

1989	6,9	56,9	77,9	73,1	66,7	56,7	45,4	29,2	16,6	3,8	0,5	35,6
1990	6,8	57,5	78,1	70,3	67,5	58,4	47,8	30,8	15,5	3,9	0,5	35,9
1991	6,9	59,5	79,2	73,9	70,3	61,5	49,7	31,6	17,5	3,7	0,4	37,4
1992	7,2	61,7	80,9	76,6	72,4	62,6	52,1	34,0	18,5	5,2	0,7	39,3
1993	6,6	55,7	81,7	77,6	72,0	66,1	54,9	35,2	19,6	4,9	0,9	39,6
1994	6,1	56,1	81,6	78,3	73,9	66,4	56,3	36,9	22,0	5,0	0,7	40,1
1995	5,0	54,9	81,6	77,6	74,0	67,7	57,1	42,0	21,5	5,4	1,0	40,4
1996	5,3	52,7	83,6	79,2	74,9	69,5	58,6	40,7	20,2	5,1	0,8	40,6
1997	5,1	52,2	83,0	79,9	75,6	69,4	59,5	44,2	21,8	4,6	0,7	40,9

(\*) Vanaf 1992: 15 tot 19 jaar.

**Tabel 1.5.2.- ACTIVITEITSGRAAD VAN DE BEVOLKING, D.W.Z. (met een betrekking of werkloos)  
IN PROCENT VAN DE TOTALE BEVOLKING PER LEEFTIJDGROEP**

BRUSSELS HOOFDSTEDELIJK GEWEST

Jaren 1989 - 1997

JAARTAL EN GESLACHT	Leeftijdsgroepen											
	14 - 19 jaar	20-24 jaar	25-29 jaar	30-34 jaar	35-39 jaar	40-44 jaar	45-49 jaar	50-54 jaar	55-59 jaar	60-64 jaar	65 jaar en meer	Alge- meen totaal
<b>Procentuele gegevens</b>												
<b>Mannen + vrouwen</b>												
1989	6,8	45,4	74,3	80,4	78,8	74,5	71,0	57,0	42,1	16,6	1,1	44,4
1990	6,7	41,0	81,4	78,2	80,2	79,0	68,4	59,9	39,9	15,6	1,1	45,0
1991	3,8	49,0	82,8	80,7	82,8	80,0	75,4	58,6	43,5	15,6	0,9	46,9
1992	7,0	47,5	80,5	83,6	81,1	79,7	76,8	60,9	39,1	17,3	1,9	48,0
1993	8,7	46,3	79,8	86,1	83,4	83,4	78,5	70,0	46,5	18,1	1,4	50,0
1994	6,3	48,0	81,8	82,2	84,0	79,3	78,8	66,2	45,5	17,3	2,4	49,6
1995	3,9	46,1	78,7	81,4	79,2	81,5	75,4	70,7	48,7	16,1	1,6	48,9
1996	4,5	40,6	80,3	82,0	80,2	83,5	79,6	71,2	45,8	15,1	2,1	49,2
1997	4,2	46,0	79,8	86,8	83,9	80,2	79,1	70,7	41,8	18,9	1,4	50,2
<b>Mannen</b>												
1989	8,9	47,9	77,8	90,0	93,5	92,5	88,0	72,5	58,3	31,2	2,4	56,3
1990	8,1	44,4	84,8	94,3	92,6	92,6	85,4	76,8	35,6	26,8	2,1	56,8
1991	3,9	50,6	85,5	92,0	94,3	93,9	90,8	78,0	61,5	26,9	1,9	58,1
1992	8,9	48,1	85,1	93,4	91,9	90,0	89,8	80,4	53,9	30,1	3,1	58,9
1993	10,9	46,8	82,0	92,6	93,1	91,7	89,0	82,0	61,7	31,0	2,3	59,5
1994	8,0	53,9	86,9	92,8	94,5	88,6	90,5	84,3	55,0	26,1	4,1	60,4
1995	5,7	51,1	82,9	89,9	88,5	92,4	88,4	81,1	64,3	26,4	3,0	59,3
1996	4,4	42,5	85,5	90,0	92,6	93,9	88,0	80,9	58,6	23,8	3,8	58,9
1997	4,5	50,3	85,0	95,2	93,6	90,4	89,8	79,8	53,1	31,1	2,3	60,0
<b>Vrouwen</b>												
1989	4,7	42,9	70,8	70,9	64,2	57,0	54,8	42,4	27,4	4,5	0,4	34,1
1990	5,2	37,8	78,0	62,3	67,9	65,8	52,1	43,9	25,7	6,2	0,6	34,8
1991	3,6	47,4	80,1	69,5	71,4	66,5	60,9	40,2	26,9	6,3	0,4	37,1
1992	5,1	47,0	75,8	73,7	70,4	69,8	64,2	42,5	25,5	6,6	1,3	38,5
1993	6,6	45,8	77,6	79,7	73,7	75,3	68,5	58,6	32,6	7,1	0,9	41,8
1994	4,5	42,2	76,6	71,3	73,6	70,3	67,6	48,9	36,6	9,8	1,5	40,2
1995	2,1	41,2	74,5	72,7	69,9	70,7	62,8	60,8	34,2	7,2	0,9	39,7
1996	4,6	38,8	75,0	73,6	67,8	73,3	71,6	62,0	33,9	7,4	1,1	40,8
1997	3,9	41,9	74,6	78,0	74,2	70,2	68,9	62,0	31,3	8,2	0,9	41,6

(\*) Vanaf 1992: 15 tot 19 jaar.

**Tabel 1.5.3.- ACTIVITEITSGRAAD VAN DE BEVOLKING, D.W.Z. (met een betrekking of werkloos)  
IN PROCENT VAN DE TOTALE BEVOLKING PER LEEFTIJDGROEP**

VLAAMS GEWEST

Jaren 1989 - 1997

JAARTAL EN GESLACHT	Leeftijdsgroepen											
	14 - 19 jaar	20-24 jaar	25-29 jaar	30-34 jaar	35-39 jaar	40-44 jaar	45-49 jaar	50-54 jaar	55-59 jaar	60-64 jaar	65 jaar en meer	Alge- meen totaal

**Procentuele gegevens**

**Mannen + vrouwen**

1989	8,3	62,3	87,5	86,7	81,6	75,5	68,3	53,3	34,1	11,2	0,9	48,6
1990	7,5	61,1	87,6	84,6	82,2	75,9	70,5	52,7	32,0	10,0	0,8	48,2
1991	7,4	62,5	88,0	86,2	83,1	78,1	71,0	55,4	32,8	9,6	0,6	49,1
1992	8,3	63,8	89,4	88,0	85,1	78,1	72,1	56,7	34,8	12,1	0,9	51,0
1993	6,9	60,6	89,1	88,4	84,4	80,7	72,9	55,0	32,9	10,7	1,3	50,5
1994	7,7	62,7	89,2	88,4	86,0	80,3	73,8	56,7	35,0	10,8	1,2	51,1
1995	7,4	61,8	89,9	87,8	86,2	81,7	74,6	61,6	35,9	11,3	1,5	51,5
1996	7,9	62,1	91,0	89,0	87,3	82,3	74,8	60,4	32,8	11,0	1,4	51,4
1997	7,4	60,0	90,8	90,0	86,7	82,5	74,8	61,6	35,0	9,6	0,9	51,2

**Mannen**

1989	8,7	63,9	94,1	97,8	96,3	96,6	93,5	82,5	54,8	20,3	1,5	61,7
1990	7,4	60,5	95,3	96,8	96,4	95,7	93,4	79,4	51,6	17,9	1,6	60,7
1991	7,5	61,9	93,9	96,7	96,5	95,6	93,4	82,2	51,3	16,8	1,2	60,9
1992	8,3	62,4	94,9	97,4	96,9	95,3	93,4	82,6	53,1	20,4	1,7	62,6
1993	6,8	60,1	93,8	96,7	95,4	96,2	92,5	79,4	48,5	17,6	1,8	61,2
1994	8,5	65,4	94,2	95,9	96,7	93,9	91,9	80,6	51,0	18,0	2,0	61,9
1995	9,5	64,3	94,9	96,5	96,5	94,1	91,5	85,1	53,1	17,9	2,2	62,2
1996	9,6	66,4	95,5	96,4	97,1	95,0	92,8	82,9	48,9	18,0	2,2	62,1
1997	8,4	62,9	95,2	97,0	95,8	95,7	91,1	83,2	50,8	15,9	1,5	61,3

**Vrouwen**

1989	7,8	60,7	80,5	74,9	66,1	53,4	42,5	24,1	14,0	2,8	0,5	36,0
1990	7,7	61,7	79,5	71,7	67,2	55,0	46,7	26,0	13,0	2,8	0,2	36,2
1991	7,3	63,2	81,9	75,2	69,0	59,7	47,7	28,5	14,7	2,8	0,2	37,8
1992	8,4	65,2	83,6	78,1	72,8	60,0	49,9	30,7	16,9	4,4	0,3	39,9
1993	6,9	60,3	84,2	79,8	73,0	64,4	51,2	30,4	17,5	4,2	0,5	40,2
1994	6,9	60,0	84,0	80,5	74,8	66,1	55,0	32,5	19,3	4,1	0,6	40,8
1995	5,3	59,3	84,6	78,8	75,5	68,6	57,0	37,6	18,9	5,1	0,9	41,2
1996	6,1	57,7	86,3	81,4	77,0	68,9	56,1	37,3	16,8	4,4	0,8	41,2
1997	6,2	57,0	86,3	82,8	77,3	68,7	57,7	39,3	19,2	3,6	0,5	41,5

(\*) Vanaf 1992: 15 tot 19 jaar.

**Tabel 1.5.4.- ACTIVITEITSGRAAD VAN DE BEVOLKING, D.W.Z. (met een betrekking of werkloos)  
IN PROCENT VAN DE TOTALE BEVOLKING PER LEEFTIJDGROEP**

WAALS GEWEST

Jaren 1989 - 1997

JAARTAL EN GESLACHT	Leeftijdsgroepen											
	14 - 19 jaar	20-24 jaar	25-29 jaar	30-34 jaar	35-39 jaar	40-44 jaar	45-49 jaar	50-54 jaar	55-59 jaar	60-64 jaar	65 jaar en meer	Alge- meen totaal

**Procentuele gegevens**

**Mannen + vrouwen**

1989	6,7	57,0	84,1	83,3	81,8	78,7	68,3	54,2	32,0	12,4	1,2	46,2
1990	7,3	57,3	84,3	82,7	80,8	77,7	69,6	53,0	31,2	12,0	1,4	46,2
1991	8,6	57,3	83,5	83,9	83,5	77,7	70,6	55,7	32,2	10,8	1,6	47,0
1992	7,8	58,9	85,1	84,8	83,6	79,3	71,5	54,8	31,7	12,3	1,7	48,3
1993	7,7	53,6	84,9	83,8	81,3	79,4	70,9	54,4	32,5	12,0	1,4	47,6
1994	7,9	55,1	85,4	85,5	83,4	79,7	73,3	59,0	36,1	10,4	1,3	48,8
1995	6,7	53,8	85,8	85,2	83,9	78,8	73,4	60,8	35,9	11,1	1,6	48,8
1996	6,0	52,4	86,3	85,3	83,8	80,6	75,1	59,4	35,0	10,7	1,4	48,9
1997	5,4	53,3	85,9	84,0	83,8	80,7	74,9	63,5	34,0	12,4	1,6	49,1

**Mannen**

1989	7,6	59,8	92,5	95,8	94,6	94,7	88,6	74,5	47,1	20,5	2,2	58,0
1990	8,9	58,5	92,8	95,0	93,2	93,0	90,8	70,8	45,8	19,8	2,2	57,5
1991	10,1	58,1	92,8	94,7	94,4	91,9	91,1	77,1	45,5	18,1	2,9	58,4
1992	9,7	58,0	92,6	94,7	94,8	93,3	90,1	72,6	44,8	19,3	2,8	59,1
1993	9,3	56,4	91,1	94,5	92,6	91,9	86,3	72,1	46,1	19,4	2,3	58,3
1994	10,6	56,6	91,6	94,6	94,3	93,4	91,0	76,8	50,1	16,3	2,4	59,6
1995	7,8	55,9	92,8	93,3	95,0	92,0	90,9	77,0	49,8	17,6	2,3	59,4
1996	7,9	56,1	90,6	93,5	94,3	91,6	90,5	78,4	48,0	16,4	2,4	59,1
1997	7,4	59,1	91,7	92,7	94,6	90,9	89,6	79,1	44,6	20,1	2,7	59,4

**Vrouwen**

1989	5,8	54,1	75,4	70,5	68,6	62,4	48,1	34,9	17,9	5,2	0,5	35,4
1990	5,6	56,0	75,5	70,1	67,9	62,0	48,5	36,1	17,6	5,1	1,0	35,7
1991	7,0	56,4	73,8	72,8	72,3	63,0	50,2	35,1	19,8	4,3	0,8	36,7
1992	5,8	59,9	77,4	74,7	72,2	64,9	52,8	37,8	19,7	6,0	0,9	38,5
1993	6,1	50,6	78,4	72,9	69,8	66,5	55,2	37,3	19,8	5,5	0,9	37,8
1994	5,1	53,6	79,0	76,3	72,3	65,7	55,4	41,8	23,1	5,1	0,6	38,9
1995	5,4	51,5	78,6	77,0	72,6	65,2	55,7	44,9	22,9	5,4	1,0	39,1
1996	3,9	48,7	81,7	76,8	73,2	69,5	59,4	40,8	22,9	5,7	0,8	39,5
1997	3,4	47,3	79,8	75,2	72,8	70,5	59,9	48,1	23,9	5,4	0,9	39,7

(\*) Vanaf 1992: 15 tot 19 jaar.

**Tabel 1.6.1.- DEELTIJDS WERKENDEN IN PROCENT VAN HET AANTAL WERKENDEN,  
PER LEEFTIJDGROEP**

HET RIJK

Jaren 1989 - 1997

JAARTAL EN GESLACHT	Leeftijdsgroepen											
	14 - 19 jaar	20-24 jaar	25-29 jaar	30-34 jaar	35-39 jaar	40-44 jaar	45-49 jaar	50-54 jaar	55-59 jaar	60-64 jaar	65 jaar en meer	Alge- meen totaal

**Procentuele gegevens**

**Mannen + vrouwen**

1989	21,3	11,2	11,2	11,8	10,3	8,7	8,2	7,6	7,8	6,0	24,4	10,2
1990	23,9	12,0	11,9	12,6	11,8	9,5	9,3	7,1	7,0	8,0	15,9	10,9
1991	27,0	11,8	12,7	13,3	12,8	11,1	8,6	9,6	8,2	7,5	17,7	11,7
1992	28,2	13,0	12,3	14,0	13,6	11,7	10,0	9,9	9,7	8,9	17,4	12,4
1993	28,8	12,6	12,2	15,4	13,7	13,5	10,4	9,1	9,2	7,8	18,1	12,7
1994	26,9	11,9	12,6	15,1	14,1	13,2	10,9	9,7	10,8	9,4	14,8	12,8
1995	28,3	13,3	12,0	16,0	15,8	13,6	12,3	10,4	11,2	9,0	22,3	13,6
1996	34,5	13,6	12,5	16,1	15,4	14,6	12,0	11,7	11,4	11,1	26,3	14,0
1997	32,2	14,9	12,4	16,0	17,0	15,8	13,3	11,6	11,9	12,3	28,5	14,7

**Mannen**

1989	18,7	2,6	1,7	1,3	0,8	0,7	0,7	1,0	2,0	3,3	21,4	1,6
1990	19,6	3,9	1,9	1,8	1,3	0,6	1,0	1,9	1,6	2,9	11,6	2,0
1991	23,3	3,3	2,1	1,3	1,2	1,0	0,8	1,8	1,9	4,0	20,9	2,0
1992	26,2	3,9	2,0	1,2	1,4	1,4	0,9	1,8	2,3	4,6	17,5	2,1
1993	25,9	4,2	2,1	1,8	1,5	1,6	1,5	1,4	2,8	3,4	14,9	2,2
1994	25,2	4,1	2,7	1,9	2,0	1,6	1,6	2,2	2,7	7,1	11,4	2,6
1995	27,9	5,8	2,9	2,4	2,1	1,5	1,4	2,2	2,8	5,9	22,0	2,8
1996	30,2	6,2	3,4	2,3	1,6	1,6	1,6	1,8	3,5	5,6	25,1	3,0
1997	30,1	6,6	3,7	2,5	2,5	2,0	1,7	2,1	3,5	7,6	27,2	3,3

**Vrouwen**

1989	25,1	21,9	24,2	27,8	25,8	23,5	24,3	26,0	25,7	19,3	31,5	24,9
1990	29,8	21,4	25,3	29,3	28,3	25,3	26,2	20,3	23,9	30,0	25,3	25,8
1991	31,6	21,3	26,4	30,4	30,4	28,1	24,2	29,5	25,7	22,8	9,2	27,3
1992	31,0	22,6	25,2	32,0	31,2	28,7	27,1	29,3	29,8	24,4	17,0	28,1
1993	32,6	22,0	24,7	33,7	31,4	31,9	26,3	26,6	24,8	23,2	22,9	28,5
1994	29,8	21,1	24,9	32,9	31,6	30,9	26,7	26,6	29,4	16,7	22,7	28,3
1995	28,9	22,3	23,4	34,2	35,1	31,6	30,8	27,5	31,3	18,7	22,8	29,8
1996	43,3	23,2	23,8	33,9	34,7	33,5	29,5	32,2	30,1	28,9	28,9	30,5
1997	36,2	25,8	23,0	33,4	36,8	35,6	32,1	29,6	30,2	29,5	31,2	31,4

(\*) Vanaf 1992: 15 tot 19 jaar.

**Tabel 1.6.2.- DEELTIJDS WERKENDEN IN PROCENT VAN HET AANTAL WERKENDEN,  
PER LEEFTIJDGROEP**

BRUSSELS HOOFDSTEDELIJK GEWEST

Jaren 1989 - 1997

JAARTAL EN GESLACHT	Leeftijdsgroepen											
	14 - 19 jaar	20-24 jaar	25-29 jaar	30-34 jaar	35-39 jaar	40-44 jaar	45-49 jaar	50-54 jaar	55-59 jaar	60-64 jaar	65 jaar en meer	Alge- meen totaal

**Procentuele gegevens**

**Mannen + vrouwen**

1989	34,3	9,7	6,5	8,0	7,8	3,4	7,9	5,1	6,6	4,0	25,0	7,2
1990	41,2	18,6	11,6	8,6	9,8	9,4	11,4	8,6	10,5	11,8	14,8	11,0
1991	50,0	14,0	12,4	12,2	11,6	8,9	9,6	8,0	7,0	5,8	18,9	10,9
1992	26,2	18,4	13,6	14,3	11,5	9,8	10,9	9,9	13,9	13,0	42,5	13,0
1993	40,7	15,4	12,6	11,8	12,5	13,1	9,1	7,6	8,9	8,6	16,5	11,7
1994	55,1	15,1	12,8	11,8	11,7	12,5	8,3	8,0	11,1	10,0	19,5	11,8
1995	54,7	16,3	11,4	13,4	14,5	11,0	9,1	9,5	10,1	8,0	29,4	12,1
1996	53,7	20,1	14,2	13,1	11,3	11,1	10,1	13,9	11,9	6,9	27,7	12,9
1997	66,8	21,3	12,5	11,7	16,2	13,6	11,5	11,6	6,8	15,9	41,0	13,5

**Mannen**

1989	23,5	8,7	1,0	3,0	2,3	0,8	0,9	-	0,9	2,4	19,3	2,4
1990	26,6	11,8	4,1	3,7	3,0	-	2,0	2,7	-	4,9	14,0	3,5
1991	50,0	5,2	5,8	3,1	2,1	1,9	1,3	1,3	2,1	2,9	19,1	3,2
1992	31,3	6,5	6,5	4,8	2,4	2,6	0,7	2,2	2,0	6,6	47,4	4,3
1993	41,1	11,3	6,4	2,9	2,6	3,7	1,3	1,7	2,8	4,1	13,4	4,1
1994	50,6	12,0	6,6	6,4	4,0	2,9	2,2	4,0	2,3	8,7	11,0	5,4
1995	56,8	8,2	5,0	4,2	5,0	2,5	1,7	1,2	1,4	4,7	10,1	3,9
1996	42,7	14,0	8,6	5,4	3,5	4,4	4,5	3,0	2,3	1,5	19,6	5,5
1997	50,0	14,9	8,0	5,9	5,2	5,3	3,9	2,8	0,8	6,8	46,5	6,2

**Vrouwen**

1989	55,5	10,8	12,6	14,6	15,9	7,4	18,7	13,1	17,3	13,3	41,0	14,0
1990	71,4	26,6	19,7	16,6	19,5	22,0	25,3	17,5	29,2	34,9	16,4	21,5
1991	50,0	23,4	19,6	23,5	24,4	18,7	21,2	20,5	18,3	15,8	18,1	21,4
1992	14,3	28,4	21,5	27,2	23,8	18,5	24,8	23,9	36,7	37,5	35,7	24,5
1993	40,0	19,1	19,1	22,1	26,3	24,6	19,4	15,6	19,2	25,0	21,7	21,4
1994	62,9	18,7	19,7	18,9	22,0	24,8	16,0	15,0	24,5	12,7	32,5	20,2
1995	49,8	24,4	18,2	25,0	27,4	22,4	19,1	19,8	25,0	18,3	69,7	22,8
1996	60,0	26,5	21,0	22,1	22,2	19,9	17,0	27,0	27,0	22,3	45,3	22,3
1997	79,8	30,1	17,7	19,4	29,0	23,9	21,0	22,4	16,1	43,2	32,7	22,9

(\*) Vanaf 1992: 15 tot 19 jaar.



**Tabel 1.6.3.- DEELTIJDS WERKENDEN IN PROCENT VAN HET AANTAL WERKENDEN,  
PER LEEFTIJDGROEP**

VLAAMS GEWEST

Jaren 1989 - 1997

JAARTAL EN GESLACHT	Leeftijdsgroepen											
	14 - 19 jaar	20-24 jaar	25-29 jaar	30-34 jaar	35-39 jaar	40-44 jaar	45-49 jaar	50-54 jaar	55-59 jaar	60-64 jaar	65 jaar en meer	Alge- meen totaal

**Procentuele gegevens**

**Mannen + vrouwen**

1989	17,4	10,0	11,2	12,4	10,7	9,5	8,0	6,6	6,9	2,6	19,8	10,0
1990	17,5	10,0	10,2	13,4	12,0	10,2	9,2	6,8	5,8	4,3	4,7	10,4
1991	18,3	9,4	12,0	13,3	13,2	11,8	8,4	10,1	8,4	6,8	15,0	11,4
1992	22,3	10,4	11,6	13,5	13,1	12,1	9,1	9,1	8,2	6,6	5,1	11,5
1993	22,5	10,7	10,8	15,8	14,5	13,7	10,1	8,2	8,3	6,6	14,9	12,3
1994	20,9	9,3	11,8	15,2	14,4	14,2	11,4	10,3	10,4	7,7	8,7	12,7
1995	22,6	11,0	10,7	16,4	16,9	14,4	12,7	10,5	11,2	7,5	12,9	13,5
1996	33,1	12,7	11,2	16,7	16,2	15,5	12,5	11,7	10,3	12,2	22,6	14,1
1997	28,7	13,1	10,8	16,1	17,2	16,6	14,2	10,9	11,0	8,7	25,0	14,4

**Mannen**

1989	14,8	1,3	1,6	1,1	0,7	0,7	0,4	0,8	2,0	0,9	13,7	1,3
1990	15,0	1,9	0,7	1,7	1,0	0,6	0,9	2,1	1,6	1,4	1,6	1,4
1991	13,2	2,0	1,5	1,0	1,3	0,7	1,0	2,4	1,6	3,4	19,2	1,6
1992	16,5	3,1	1,2	0,7	1,1	0,9	1,0	1,5	1,9	3,3	4,5	1,5
1993	15,6	2,5	1,3	1,7	1,5	1,3	1,3	1,3	2,3	3,5	13,3	1,8
1994	19,0	2,0	1,7	1,4	1,5	1,7	1,4	2,1	3,0	6,7	10,3	2,0
1995	23,7	3,4	2,1	2,2	2,0	1,5	1,3	2,4	3,1	5,5	15,4	2,5
1996	28,4	5,4	2,6	2,2	1,4	1,1	1,4	1,5	4,3	7,4	20,5	2,7
1997	26,6	5,3	2,2	2,0	2,3	1,5	1,4	1,9	4,1	6,4	20,1	2,7

**Vrouwen**

1989	20,8	20,5	24,0	29,8	28,1	27,3	25,8	27,5	25,6	13,9	33,4	25,8
1990	20,6	19,1	23,2	31,3	29,6	28,9	27,4	21,8	22,8	21,7	18,1	26,0
1991	24,0	17,3	25,7	30,8	32,0	31,8	24,5	33,1	31,6	25,2	-	27,6
1992	28,3	18,1	24,4	31,6	30,9	32,0	26,1	29,9	28,9	20,6	6,8	27,4
1993	29,6	19,6	22,4	34,6	33,6	34,0	27,2	27,3	24,5	17,9	17,0	28,5
1994	23,5	17,5	24,3	33,8	33,1	34,1	29,3	31,8	30,2	11,4	5,0	29,0
1995	20,2	19,8	21,4	35,6	38,1	33,6	32,6	30,6	34,1	14,0	8,7	30,4
1996	42,6	21,9	21,7	35,6	37,3	37,2	32,4	35,6	27,8	30,6	27,0	31,7
1997	32,4	22,3	21,0	34,2	37,5	39,1	36,3	30,9	29,0	18,5	37,1	31,8

(\*) Vanaf 1992: 15 tot 19 jaar.

**Tabel 1.6.4.- DEELTIJDS WERKENDEN IN PROCENT VAN HET AANTAL WERKENDEN,  
PER LEEFTIJDGROEP**

WAALS GEWEST

Jaren 1989 - 1997

JAARTAL EN GESLACHT	Leeftijdsgroepen											Alge- meen totaal
	14 - 19 jaar	20-24 jaar	25-29 jaar	30-34 jaar	35-39 jaar	40-44 jaar	45-49 jaar	50-54 jaar	55-59 jaar	60-64 jaar	65 jaar en meer	

**Procentuele gegevens**

**Mannen + vrouwen**

1989	28,5	14,7	12,7	11,8	10,2	8,7	8,8	10,4	10,2	12,0	30,1	11,3
1990	33,5	15,2	15,5	12,0	11,9	8,4	9,1	7,2	8,1	11,8	26,6	11,8
1991	39,5	17,0	14,2	13,6	12,4	10,4	8,9	9,0	8,2	9,3	19,3	12,6
1992	41,5	17,8	13,6	15,0	14,9	11,5	11,3	11,7	11,5	11,2	19,6	13,9
1993	37,1	16,7	15,2	15,7	12,4	13,1	11,4	11,5	11,1	9,4	23,6	13,8
1994	35,0	17,7	14,3	15,7	14,3	11,4	10,6	9,1	11,4	12,4	21,6	13,5
1995	37,9	18,8	14,9	15,9	13,8	12,7	12,4	10,6	11,5	12,3	35,0	14,2
1996	35,7	14,8	14,8	15,6	14,7	13,7	11,8	11,0	13,3	10,4	31,7	14,1
1997	40,1	17,9	16,1	17,2	16,9	14,8	12,0	12,9	15,4	16,4	28,5	15,6

**Mannen**

1989	27,0	4,4	2,0	1,0	0,6	0,6	1,1	1,8	2,4	7,9	31,7	2,1
1990	26,2	6,9	3,8	1,4	1,2	0,9	1,0	1,1	2,2	4,6	23,9	2,7
1991	35,8	5,8	2,4	1,3	0,9	1,4	0,5	0,7	2,5	5,5	22,6	2,5
1992	40,0	5,1	2,5	1,1	1,6	1,8	0,8	2,4	3,6	6,2	21,9	2,8
1993	36,4	6,5	2,7	1,7	1,3	1,6	1,8	1,5	3,6	2,8	17,6	2,7
1994	31,6	7,1	3,7	1,8	2,5	1,2	1,8	1,8	2,2	7,4	13,1	2,9
1995	34,1	11,4	3,9	2,2	1,6	1,4	1,4	2,0	2,5	7,1	37,3	3,3
1996	34,0	6,7	3,7	1,8	1,5	1,9	1,2	2,0	2,1	3,2	34,9	2,9
1997	39,0	7,5	5,7	2,8	2,1	2,2	1,7	2,3	2,7	9,8	29,7	3,7

**Vrouwen**

1989	31,8	28,2	28,4	28,2	24,7	22,0	23,6	28,9	29,7	25,4	26,2	26,1
1990	47,7	26,1	31,8	28,7	28,5	20,7	24,2	19,2	23,0	35,8	30,5	26,8
1991	45,1	31,1	30,8	31,7	29,2	24,9	24,9	26,9	20,4	23,0	12,0	28,6
1992	45,2	31,8	28,5	34,1	33,8	26,7	29,6	30,9	28,6	25,1	15,1	30,7
1993	38,4	29,7	31,6	35,5	28,7	30,6	27,1	30,5	27,9	29,6	33,3	30,8
1994	46,1	31,4	28,1	35,1	31,3	26,9	25,6	22,4	30,0	26,1	43,8	29,5
1995	44,3	28,8	30,0	33,8	31,1	30,4	30,9	25,5	29,6	27,1	31,6	30,7
1996	40,0	26,1	29,6	33,8	32,6	30,5	28,7	28,4	34,7	28,6	25,4	30,8
1997	43,6	35,1	29,7	36,0	37,7	32,3	28,4	30,1	37,0	37,7	26,0	33,1

(\*) Vanaf 1992: 15 tot 19 jaar.

Tabel 1.7.1.- GEWONE WEKELIJKSE ARBEIDSDUUR VAN DE PERSONEN MET EEN BETREKKING (\*)

HET RIJK

Jaren 1989 - 1997

JAARTAL EN GESLACHT	Gewone wekelijkse arbeidduur											
	1-10 uren	11-20 uren	21-30 uren	31-32 uren	33-34 uren	35-36 uren	37-38 uren	39-40 uren	41 uren en meer	Totaal	Zeer variabel	Alge- meen totaal
<b>Absolute cijfers (in duizendtallen)</b>												
<b>Mannen + vrouwen</b>												
1989	40,4	254,4	221,0	32,8	7,3	118,3	1 480,4	774,7	465,7	3 395,0	200,0	3 595,0
1990	29,7	280,4	233,3	36,6	5,8	133,6	1 565,2	658,0	493,0	3 435,6	201,2	3 636,9
1991	37,1	311,3	253,8	33,6	8,3	134,4	1 569,0	719,5	449,9	3 516,9	213,6	3 730,6
1992	32,3	307,3	262,4	35,5	12,6	149,4	1 549,7	732,2	459,5	3 540,9	231,8	3 772,7
1993	32,9	313,3	265,1	42,5	9,2	163,6	1 535,7	671,6	390,1	3 424,0	321,5	3 745,5
1994	32,9	319,8	256,0	44,4	9,9	167,3	1 534,7	670,0	420,5	3 455,5	294,3	3 749,8
1995	33,3	320,0	272,9	44,5	14,1	162,6	1 521,1	685,2	459,1	3 512,8	281,8	3 794,6
1996	35,9	326,0	272,6	51,9	14,6	169,5	1 456,0	696,7	432,2	3 455,4	336,4	3 791,8
1997	41,1	334,0	278,5	62,0	11,5	168,2	1 526,4	671,5	435,4	3 528,6	310,6	3 839,2
<b>Mannen</b>												
1989	5,9	32,0	67,6	9,4	1,4	66,2	1 020,6	573,8	345,4	2 122,4	148,4	2 270,8
1990	4,7	40,3	68,9	10,6	1,4	76,4	1 079,4	484,8	359,5	2 126,0	146,2	2 272,2
1991	5,5	46,9	73,9	8,6	3,5	76,3	1 067,7	521,4	333,3	2 137,1	158,3	2 295,4
1992	4,1	36,8	65,5	8,3	4,4	84,0	1 056,1	527,5	335,3	2 122,0	165,6	2 287,6
1993	5,2	39,2	66,4	8,8	2,1	94,0	1 027,7	491,4	284,6	2 019,4	229,4	2 248,8
1994	4,6	47,5	60,7	10,1	3,1	90,4	1 019,7	495,6	311,6	2 043,3	210,4	2 253,7
1995	5,6	45,4	64,8	12,2	4,7	92,6	1 019,8	499,6	332,1	2 076,9	198,2	2 275,2
1996	6,3	46,9	61,9	11,8	4,6	94,9	974,5	516,8	312,5	2 030,2	238,9	2 269,1
1997	7,1	47,8	62,5	14,2	3,7	97,9	1 026,8	486,2	317,6	2 063,9	213,2	2 277,1
<b>Vrouwen</b>												
1989	34,4	222,3	153,5	23,4	5,8	52,1	459,8	201,0	120,2	1 272,6	51,7	1 324,2
1990	25,0	240,2	164,3	26,0	4,4	57,2	485,8	173,2	133,5	1 309,6	55,1	1 364,7
1991	31,6	264,4	179,9	25,0	4,8	58,1	501,3	198,1	116,6	1 379,9	55,3	1 435,2
1992	28,2	270,5	196,9	27,2	8,2	65,4	493,6	204,7	124,2	1 418,9	66,2	1 485,1
1993	27,7	274,0	198,7	33,7	7,1	69,6	508,0	180,2	105,5	1 404,5	92,1	1 496,6
1994	28,3	272,3	195,2	34,3	6,8	77,0	515,0	174,4	108,9	1 412,3	83,9	1 496,2
1995	33,3	320,0	272,9	44,5	14,1	70,0	501,3	185,5	127,0	1 435,9	83,6	1 519,4
1996	29,6	279,1	210,7	40,2	10,0	74,6	481,5	180,0	119,6	1 425,2	97,5	1 522,7
1997	34,0	286,2	216,0	47,7	7,7	70,3	499,7	185,4	117,8	1 464,7	97,4	1 562,1
<b>Procentuele gegevens</b>												
<b>Mannen + vrouwen</b>												
1989	1,1	7,1	6,1	0,9	0,2	3,3	41,2	21,5	12,9	94,4	5,6	100,0
1990	0,8	7,7	6,4	1,0	0,2	3,7	43,0	18,1	13,6	94,5	5,5	100,0
1991	1,0	8,3	6,8	0,9	0,2	3,6	42,1	19,3	12,1	94,3	5,7	100,0
1992	0,9	8,1	7,0	0,9	0,3	4,0	41,1	19,4	12,2	93,9	6,1	100,0
1993	0,9	8,4	7,1	1,1	0,2	4,4	41,0	17,9	10,4	91,4	8,6	100,0
1994	0,9	8,5	6,8	1,2	0,3	4,5	40,9	17,9	11,2	92,2	7,8	100,0
1995	0,9	8,4	7,2	1,2	0,4	4,3	40,1	18,1	12,1	92,6	7,4	100,0
1996	0,9	8,6	7,2	1,4	0,4	4,5	38,4	18,4	11,4	91,1	8,9	100,0
1997	1,1	8,7	7,3	1,6	0,3	4,4	39,8	17,5	11,3	91,9	8,1	100,0
<b>Mannen</b>												
1989	0,3	1,4	3,0	0,4	0,1	2,9	44,9	25,3	15,2	93,5	6,5	100,0
1990	0,2	1,8	3,0	0,5	0,1	3,4	47,5	21,3	15,8	93,6	6,4	100,0
1991	0,2	2,0	3,2	0,4	0,2	3,3	46,5	22,7	14,5	93,1	6,9	100,0
1992	0,2	1,6	2,9	0,4	0,2	3,7	46,2	23,0	14,6	92,8	7,2	100,0
1993	0,2	1,7	3,0	0,4	0,1	4,2	45,7	21,9	12,7	89,8	10,2	100,0
1994	0,2	2,1	2,7	0,4	0,1	4,0	45,2	22,0	13,8	90,7	9,3	100,0
1995	0,2	2,0	2,8	0,5	0,2	4,1	44,8	22,0	14,6	91,3	8,7	100,0
1996	0,3	2,1	2,7	0,5	0,2	4,2	42,9	22,8	13,8	89,5	10,5	100,0
1997	0,3	2,1	2,7	0,6	0,2	4,3	45,1	21,4	13,9	90,6	9,4	100,0
<b>Vrouwen</b>												
1989	2,6	16,8	11,6	1,8	0,4	3,9	34,7	15,9	9,1	96,1	3,9	100,0
1990	1,8	17,6	12,0	1,9	0,3	4,2	35,6	12,7	9,8	95,9	4,1	100,0
1991	2,2	18,4	12,5	1,7	0,3	4,1	34,9	13,8	8,1	96,1	3,9	100,0
1992	1,9	18,2	13,3	1,8	0,5	4,4	33,2	13,8	8,4	95,5	4,5	100,0
1993	1,9	18,3	13,3	2,3	0,5	4,6	33,9	12,0	7,1	93,9	6,1	100,0
1994	1,9	18,2	13,0	2,3	0,5	5,1	34,4	11,7	7,3	94,4	5,6	100,0
1995	1,8	18,1	13,7	2,1	0,6	4,6	33,0	12,2	8,4	94,5	5,5	100,0
1996	1,9	18,3	13,8	2,6	0,7	4,9	31,6	11,8	7,9	93,6	6,4	100,0
1997	2,2	18,3	13,8	3,1	0,5	4,5	32,0	11,9	7,5	93,8	6,2	100,0

(\*) 15 jaar en meer vanaf 1992.

Tabel 1.7.2.- GEWONE WEKELIJKSE ARBEIDSDUUR VAN DE PERSONEN MET EEN BETREKKING (\*)

BRUSSELS HOOFDSTEDELIJK GEWEST

Jaren 1989 - 1997

JAARTAL EN GESLACHT	Gewone wekelijkse arbeidsduur											
	1-10 uren	11-20 uren	21-30 uren	31-32 uren	33-34 uren	35-36 uren	37-38 uren	39-40 uren	41 uren en meer	Totaal	Zeer variabel	Alge- meen totaal
<b>Absolute cijfers (in duizendtallen)</b>												
<b>Mannen + vrouwen</b>												
1988	4,1	17,8	16,2	1,4	0,2	10,9	122,4	81,8	46,5	301,4	7,6	309,0
1989	2,2	17,3	11,0	2,1	0,3	7,5	134,5	75,4	55,6	306,0	7,0	313,1
1990	3,8	27,2	18,9	1,4	0,6	15,3	126,9	57,6	63,3	315,0	11,6	326,6
1991	2,7	23,8	21,1	2,2	0,9	11,5	120,4	93,7	50,5	326,8	11,0	337,8
1992	2,5	27,1	24,2	2,5	1,8	13,5	125,2	76,1	50,9	323,8	7,5	331,3
1993	4,2	25,4	24,5	2,9	0,9	21,1	122,9	70,2	52,2	324,3	8,9	333,2
1994	3,6	23,8	23,7	2,7	1,1	20,0	115,3	70,5	54,7	315,5	8,5	323,9
1995	2,9	24,3	21,4	3,6	1,1	19,9	119,7	65,2	49,7	307,8	10,9	318,7
1996	2,0	28,1	23,7	2,8	1,8	17,9	114,5	64,9	51,1	306,7	16,2	322,9
1997	3,4	26,4	25,7	5,3	1,4	16,9	129,6	63,1	46,7	318,6	9,6	328,1
<b>Mannen</b>												
1989	0,6	3,9	3,7	0,8	-	3,0	81,4	49,6	36,6	179,7	4,5	184,2
1990	1,6	5,4	5,1	0,3	0,2	7,8	82,4	36,2	44,1	183,2	7,7	190,9
1991	0,5	4,2	5,7	0,8	0,1	5,3	74,4	59,5	36,9	187,5	7,5	195,0
1992	0,4	6,5	5,7	0,5	0,6	7,1	74,6	49,7	38,4	183,5	5,5	189,0
1993	1,6	5,8	6,7	1,1	0,1	10,5	67,5	48,6	38,4	180,3	5,6	185,9
1994	1,4	6,9	7,3	0,5	0,5	9,3	63,6	47,2	41,6	178,3	5,7	184,0
1995	0,4	6,1	5,3	1,2	0,2	10,5	67,2	43,2	37,9	171,8	8,4	180,2
1996	0,5	8,3	5,7	0,7	0,7	8,7	62,6	44,8	37,2	169,2	12,0	181,2
1997	0,6	8,0	6,5	1,4	0,6	8,3	75,2	41,5	35,3	177,2	6,6	183,9
<b>Vrouwen</b>												
1989	1,5	13,4	7,3	1,3	0,3	4,6	53,1	25,8	19,0	126,3	2,5	128,8
1990	2,2	21,8	13,8	1,1	0,4	7,5	44,5	21,4	19,1	131,8	3,9	135,7
1991	2,2	19,6	15,4	1,4	0,8	6,2	46,0	34,2	13,6	139,3	3,5	142,8
1992	2,1	20,6	18,5	2,0	1,2	6,4	50,6	26,4	12,5	140,3	2,0	142,3
1993	2,6	19,6	17,8	1,8	0,8	10,7	55,4	21,6	13,7	144,0	3,3	147,3
1994	2,2	17,0	16,5	2,2	0,6	10,7	51,7	23,3	13,1	137,2	2,7	139,9
1995	2,5	18,3	16,1	2,4	0,8	9,4	52,5	22,1	11,8	136,0	2,5	138,5
1996	1,5	19,8	18,0	2,1	1,0	9,2	51,9	20,1	14,0	137,5	4,2	141,7
1997	2,9	18,4	19,3	4,0	0,8	8,6	54,4	21,7	11,4	141,4	2,9	144,3
<b>Procentuele gegevens</b>												
<b>Mannen + vrouwen</b>												
1989	0,7	5,5	3,5	0,7	0,1	2,4	43,0	24,1	17,8	97,7	2,2	100,0
1990	1,2	8,3	5,8	0,4	0,2	4,7	38,9	17,6	19,4	96,4	3,6	100,0
1991	0,8	7,0	6,2	0,7	0,3	3,4	35,6	27,7	14,9	96,7	3,3	100,0
1992	0,7	8,2	7,3	0,7	0,5	4,1	37,8	23,0	15,4	97,7	2,3	100,0
1993	1,3	7,6	7,4	0,9	0,3	6,3	36,9	21,1	15,7	97,3	2,7	100,0
1994	1,1	7,3	7,3	0,8	0,3	6,2	35,6	21,8	16,9	97,4	2,6	100,0
1995	0,9	7,6	6,7	1,1	0,3	6,2	37,6	20,5	15,6	96,6	3,4	100,0
1996	0,6	8,7	7,3	0,9	0,6	5,5	35,5	20,1	15,8	95,0	5,0	100,0
1997	1,0	8,0	7,8	1,6	0,4	5,2	39,5	19,2	14,2	97,1	2,9	100,0
<b>Mannen</b>												
1989	0,3	2,1	2,0	0,4	0,0	1,6	44,2	26,9	19,9	97,6	2,4	100,0
1990	0,8	2,8	2,7	0,2	0,1	4,1	43,2	19,0	23,1	96,0	4,0	100,0
1991	0,3	2,2	2,9	0,4	0,1	2,7	38,2	30,5	18,9	96,2	3,8	100,0
1992	0,2	3,4	3,0	0,3	0,3	3,8	39,5	26,3	20,3	97,1	2,9	100,0
1993	0,8	3,1	3,6	0,6	0,1	5,6	36,3	26,1	20,7	97,0	3,0	100,0
1994	0,8	3,8	4,0	0,3	0,3	5,1	34,6	25,7	22,6	96,9	3,1	100,0
1995	0,2	3,4	2,9	0,7	0,1	5,8	37,3	24,0	21,0	95,3	4,7	100,0
1996	0,3	4,6	3,1	0,4	0,4	4,8	34,5	24,7	20,5	93,4	6,6	100,0
1997	0,3	4,4	3,5	0,8	0,3	4,5	40,9	22,6	19,2	96,4	3,6	100,0
<b>Vrouwen</b>												
1989	1,2	10,4	5,7	1,0	0,2	3,6	41,2	20,0	14,0	98,1	1,9	100,0
1990	1,6	16,1	10,2	0,8	0,3	5,5	32,8	15,8	14,1	97,1	2,9	100,0
1991	1,5	13,7	10,8	1,0	0,6	4,3	32,2	23,9	9,5	97,5	2,5	100,0
1992	1,5	14,5	13,0	1,4	0,8	4,5	35,6	18,6	8,8	98,6	1,4	100,0
1993	1,8	13,3	12,1	1,2	0,5	7,3	37,6	14,7	9,3	97,8	2,2	100,0
1994	1,6	12,2	11,8	1,6	0,4	7,6	37,0	16,7	9,4	98,1	1,9	100,0
1995	1,8	13,2	11,6	1,7	0,6	6,8	37,9	16,2	8,5	98,2	1,8	100,0
1996	1,1	14,0	12,7	1,5	0,7	6,5	36,6	14,2	9,9	97,0	3,0	100,0
1997	2,0	12,8	13,4	2,8	0,6	6,0	37,7	15,0	7,9	98,0	2,0	100,0

(\*) 15 jaar en meer vanaf 1992.

Tabel 1.7.3.- GEWONE WEKELIJKSE ARBEIDSDUUR VAN DE PERSONEN MET EEN BETREKKING (\*)

VLAAMS GEWEST

Jaren 1989 - 1997

JAARTAL EN GESLACHT	Gewone wekelijkse arbeidstijd										
	1-10 uren	11-20 uren	21-30 uren	31-32 uren	33-34 uren	35-36 uren	37-38 uren	39-40 uren	41 uren en meer	Totaal	Zeer variabel

Absolute cijfers (in duizendtallen)

Mannen + vrouwen

1989	21,1	151,8	125,3	20,8	4,5	62,3	906,6	487,3	226,1	2 005,7	175,7	2 181,4
1990	14,6	164,8	129,5	22,1	2,7	71,4	975,8	409,9	225,6	2 016,4	182,7	2 199,1
1991	18,2	191,8	143,3	19,0	4,6	64,5	1 001,2	405,6	216,6	2 064,7	186,7	2 251,4
1992	15,1	176,9	150,2	21,2	6,9	73,1	985,9	440,0	226,0	2 095,5	204,6	2 300,1
1993	15,5	185,8	155,8	26,6	5,5	75,2	988,4	400,4	190,7	2 044,0	239,7	2 283,7
1994	15,4	196,3	145,2	26,6	6,1	80,6	992,2	386,0	220,5	2 069,0	223,7	2 292,7
1995	18,4	200,1	161,6	26,5	9,1	73,1	970,1	418,1	256,2	2 133,2	209,9	2 343,1
1996	21,8	193,9	154,4	35,9	8,7	79,4	910,6	439,1	244,3	2 088,2	250,5	2 338,6
1997	20,6	195,8	157,6	40,8	7,4	77,6	971,8	408,3	241,2	2 121,0	242,4	2 363,4

Mannen

1989	2,1	17,5	39,1	5,9	1,0	34,5	630,2	369,4	170,2	1 270,0	131,7	1 401,7
1990	1,4	21,4	38,3	6,7	1,0	39,6	672,8	307,6	168,9	1 257,5	135,1	1 392,6
1991	3,2	28,2	41,6	4,5	1,9	34,7	685,3	300,8	139,9	1 260,1	139,2	1 399,3
1992	1,8	16,4	37,5	4,4	2,2	39,9	672,4	324,8	165,6	1 265,0	147,3	1 412,3
1993	2,3	20,6	37,2	4,6	0,9	42,2	667,9	295,5	138,1	1 209,1	172,3	1 381,4
1994	2,2	26,2	31,3	5,9	2,1	42,3	663,1	288,7	163,2	1 225,1	161,1	1 386,1
1995	3,4	26,2	38,6	6,6	2,7	41,6	655,0	307,3	183,6	1 265,0	149,1	1 414,2
1996	4,0	25,6	32,7	7,8	2,4	43,3	613,1	330,7	175,1	1 234,7	179,3	1 414,0
1997	3,6	22,8	33,3	8,7	2,3	44,6	659,5	297,2	171,8	1 243,7	166,5	1 410,1

Vrouwen

1989	19,0	134,3	86,2	14,9	3,5	27,7	276,4	117,9	56,0	735,8	43,9	779,7
1990	13,2	143,4	91,2	15,4	1,7	31,8	303,0	102,3	56,7	758,9	47,6	806,5
1991	14,9	163,3	101,7	14,5	2,7	29,8	315,9	104,8	56,7	804,6	47,5	852,1
1992	13,3	160,5	112,7	16,8	4,7	33,2	313,5	115,2	60,4	830,5	57,3	887,8
1993	13,2	165,2	118,6	22,1	4,7	33,1	320,5	104,9	52,6	834,9	67,4	902,3
1994	13,2	170,1	114,0	20,7	4,0	38,3	329,1	97,3	57,3	844,0	62,6	906,5
1995	15,0	173,9	123,0	19,9	6,4	31,5	315,1	110,8	72,5	868,2	60,8	929,0
1996	17,8	168,3	121,7	28,1	6,4	36,1	297,5	108,4	69,3	853,5	71,1	924,6
1997	17,0	173,0	124,3	32,1	5,2	33,0	312,4	111,0	69,4	877,3	76,0	953,3

Procentuele gegevens

Mannen + vrouwen

1989	1,0	7,0	5,7	0,9	0,2	2,9	41,6	22,3	10,4	91,9	8,0	100,0
1990	0,7	7,5	5,9	1,0	0,1	3,2	44,4	18,6	10,3	91,7	8,3	100,0
1991	0,8	8,5	6,4	0,8	0,2	2,9	44,5	18,0	9,6	91,7	8,3	100,0
1992	0,7	7,7	6,5	0,9	0,3	3,2	42,9	19,1	9,8	91,1	8,9	100,0
1993	0,7	8,1	6,8	1,2	0,2	3,3	43,3	17,5	8,4	89,5	10,5	100,0
1994	0,7	8,6	6,3	1,2	0,3	3,5	43,3	16,8	9,6	90,2	9,8	100,0
1995	0,8	8,5	6,9	1,1	0,4	3,1	41,4	17,8	10,9	91,0	9,0	100,0
1996	0,9	8,3	6,6	1,5	0,4	3,4	38,9	18,8	10,4	89,3	10,7	100,0
1997	0,9	8,3	6,7	1,7	0,3	3,3	41,1	17,3	10,2	89,7	10,3	100,0

Mannen

1989	0,1	1,2	2,8	0,4	0,1	2,5	45,0	26,3	12,1	90,6	9,4	100,0
1990	0,1	1,5	2,8	0,5	0,1	2,8	48,3	22,1	12,1	90,3	9,7	100,0
1991	0,2	2,0	3,0	0,3	0,1	2,5	49,0	21,5	11,4	90,1	9,9	100,0
1992	0,1	1,2	2,7	0,3	0,2	2,8	47,6	23,0	11,7	89,6	10,4	100,0
1993	0,2	1,5	2,7	0,3	0,1	3,1	48,3	21,4	10,0	87,5	12,5	100,0
1994	0,2	1,9	2,3	0,4	0,2	3,1	47,8	20,8	11,8	88,4	11,6	100,0
1995	0,2	1,9	2,7	0,5	0,2	2,9	46,3	21,7	13,0	89,4	10,5	100,0
1996	0,3	1,8	2,3	0,6	0,2	3,1	43,4	23,4	12,4	87,3	12,7	100,0
1997	0,3	1,6	2,4	0,6	0,2	3,2	46,8	21,1	12,2	88,2	11,8	100,0

Vrouwen

1989	2,4	17,2	11,0	1,9	0,4	3,6	35,4	15,1	7,2	94,4	5,6	100,0
1990	1,6	17,8	11,3	1,9	0,2	3,9	37,6	12,7	7,0	94,1	5,9	100,0
1991	1,7	19,2	11,9	1,7	0,3	3,5	37,1	12,3	6,7	94,4	5,6	100,0
1992	1,5	18,1	12,7	1,9	0,5	3,7	35,3	13,0	6,8	93,5	6,5	100,0
1993	1,5	18,3	13,1	2,4	0,5	3,7	35,5	11,6	5,8	92,5	7,5	100,0
1994	1,5	18,8	12,6	2,3	0,4	4,2	36,3	10,7	6,3	93,1	6,9	100,0
1995	1,6	18,7	13,2	2,1	0,7	3,4	33,9	11,9	7,8	93,5	6,5	100,0
1996	1,9	18,2	13,2	3,0	0,7	3,9	32,2	11,7	7,5	92,3	7,7	100,0
1997	1,8	18,1	13,0	3,4	0,5	3,5	32,8	11,6	7,3	92,0	8,0	100,0

(\*) 15 jaar en meer vanaf 1992.

Tabel 1.7.4.- GEWONE WEKELIJKSE ARBEIDSDUUR VAN DE PERSONEN MET EEN BETREKKING (\*)

WAALS GEWEST

Jaren 1989 - 1997

JAARTAL EN GESLACHT	Gewone wekelijkse arbeidsduur											Alge- meen totaal
	1-10 uren	11-20 uren	21-30 uren	31-32 uren	33-34 uren	35-36 uren	37-38 uren	39-40 uren	41 uren en meer	Totaal	Zeer variabel	
<b>Absolute cijfers (in duizendtallen)</b>												
<b>Mannen + vrouwen</b>												
1989	17,1	85,3	84,7	9,9	2,4	48,5	439,3	212,1	183,9	1 083,2	17,3	1 100,5
1990	11,2	88,4	84,9	13,2	2,5	46,9	462,5	190,5	204,1	1 104,3	6,9	1 111,2
1991	16,2	95,7	89,4	12,5	2,9	58,4	447,4	220,2	182,8	1 125,5	16,0	1 141,5
1992	14,7	103,3	88,1	11,7	3,9	62,7	438,6	216,0	182,6	1 121,6	19,6	1 141,2
1993	13,2	102,1	84,8	12,9	2,8	67,2	424,4	201,0	147,2	1 055,6	72,9	1 128,5
1994	14,0	99,7	87,1	15,1	2,7	66,8	427,1	213,5	145,3	1 071,1	62,1	1 133,3
1995	12,0	95,5	90,0	14,4	3,9	69,6	431,3	201,8	153,2	1 071,8	60,9	1 132,7
1996	12,1	104,0	94,6	13,2	4,1	72,3	430,9	192,7	136,7	1 060,5	69,8	1 130,3
1997	17,1	111,9	95,2	15,8	2,6	73,8	425,0	200,1	147,5	1 089,0	58,7	1 147,6
<b>Mannen</b>												
1989	3,2	10,6	24,7	2,7	0,4	28,7	309,0	154,8	138,7	672,7	12,1	684,9
1990	1,7	13,5	25,6	3,7	0,3	29,0	324,1	141,0	146,5	685,3	3,4	688,7
1991	1,8	14,5	26,6	3,3	1,4	36,4	308,0	161,1	136,5	689,5	11,6	701,1
1992	1,9	13,8	22,3	3,4	1,7	37,0	309,2	152,9	131,3	673,5	12,8	686,3
1993	1,3	12,9	22,5	3,2	1,2	41,4	292,2	147,3	108,0	630,0	51,5	681,5
1994	1,1	14,4	22,2	3,7	0,4	38,8	292,9	159,7	106,8	639,9	43,6	683,5
1995	1,9	13,1	21,0	4,4	1,8	40,4	297,9	149,2	110,6	640,0	40,7	680,8
1996	1,8	13,0	23,4	3,3	1,5	42,9	298,8	141,2	100,3	626,3	47,6	673,9
1997	3,0	17,0	22,7	4,2	0,8	45,1	292,1	147,5	110,6	642,9	40,1	683,1
<b>Vrouwen</b>												
1989	13,9	74,6	60,0	7,2	2,0	19,8	130,4	57,3	45,3	410,5	5,2	415,7
1990	9,5	75,0	59,3	9,5	2,2	17,9	138,3	49,6	57,6	418,9	3,6	422,5
1991	14,4	81,2	62,8	9,2	1,5	22,0	139,4	59,1	46,3	436,0	4,4	440,4
1992	12,8	89,5	65,8	8,3	2,2	25,7	129,4	63,1	51,3	448,1	6,8	454,9
1993	11,9	89,2	62,2	9,8	1,6	25,9	132,2	53,6	39,2	425,6	21,4	447,0
1994	12,8	85,3	64,9	11,4	2,3	28,0	134,2	53,8	38,5	431,2	18,6	449,8
1995	10,1	82,4	69,0	10,0	2,1	29,2	133,7	52,7	42,6	431,7	20,2	451,9
1996	10,3	91,0	71,1	9,9	2,6	29,4	132,1	51,4	36,4	434,2	22,2	456,4
1997	14,1	94,8	72,5	11,7	1,8	28,7	132,9	52,7	36,9	446,0	18,5	464,6
<b>Procentuele gegevens</b>												
<b>Mannen + vrouwen</b>												
1989	1,5	7,7	7,7	0,9	0,2	4,4	39,9	19,3	16,7	98,4	1,6	100,0
1990	1,0	8,0	7,6	1,2	0,2	4,2	41,6	17,1	18,4	99,4	0,6	100,0
1991	1,4	8,4	7,8	1,1	0,3	5,1	39,2	19,3	16,0	98,9	1,4	100,0
1992	1,3	9,1	7,7	1,0	0,3	5,5	38,4	18,9	16,0	98,3	1,7	100,0
1993	1,2	9,0	7,5	1,1	0,2	6,0	37,6	17,8	13,0	93,6	6,5	100,0
1994	1,2	8,8	7,7	1,3	0,2	5,9	37,7	18,8	12,8	94,5	5,5	100,0
1995	1,1	8,4	7,9	1,3	0,3	6,1	38,1	17,8	13,5	94,6	5,4	100,0
1996	1,1	9,2	8,4	1,2	0,4	6,4	38,1	17,0	12,1	93,8	6,2	100,0
1997	1,5	9,8	8,3	1,4	0,2	6,4	37,0	17,4	12,9	94,9	5,1	100,0
<b>Mannen</b>												
1989	0,5	1,5	3,6	0,4	0,1	4,2	45,1	22,6	20,2	98,2	1,8	100,0
1990	0,2	2,0	3,7	0,5	-	4,2	47,1	20,5	21,3	99,5	0,5	100,0
1991	0,3	2,1	3,8	0,5	0,2	5,2	43,9	23,0	19,5	98,3	1,7	100,0
1992	0,3	2,0	3,2	0,5	0,2	5,4	45,0	22,4	19,1	98,1	1,9	100,0
1993	0,2	1,9	3,3	0,5	0,2	6,1	42,9	23,1	15,8	92,4	7,6	100,0
1994	0,2	2,1	3,2	0,5	0,0	5,7	42,9	23,4	15,6	93,6	6,4	100,0
1995	0,3	1,9	3,1	0,6	0,3	5,9	43,7	21,9	16,2	94,0	6,0	100,0
1996	0,3	1,9	3,5	0,5	0,2	6,4	44,3	21,0	14,9	92,9	7,1	100,0
1997	0,4	2,5	3,3	0,6	0,1	6,6	42,8	21,6	16,2	94,1	5,9	100,0
<b>Vrouwen</b>												
1989	3,3	17,9	14,4	1,7	0,5	4,8	31,4	13,8	11,9	99,3	1,9	100,0
1990	2,2	17,8	14,0	2,2	0,5	4,2	32,7	11,7	13,6	99,1	0,9	100,0
1991	3,3	18,4	14,3	2,1	0,3	5,0	31,7	13,4	10,5	99,0	1,0	100,0
1992	2,8	19,7	14,5	1,8	0,5	5,6	28,4	13,9	11,3	98,5	1,5	100,0
1993	2,7	20,0	13,9	2,2	0,4	5,8	29,6	12,0	8,8	95,2	4,8	100,0
1994	2,8	19,0	14,4	2,5	0,5	6,2	29,8	12,0	8,6	95,9	4,1	100,0
1995	2,2	18,2	15,3	2,2	0,5	6,5	29,6	11,7	9,4	95,5	4,5	100,0
1996	2,3	19,9	15,6	2,2	0,6	6,4	28,9	11,3	8,0	95,1	4,9	100,0
1997	3,0	20,4	15,6	2,5	0,4	6,2	28,6	11,3	7,9	96,0	4,0	100,0

(\*) 15 jaar en meer vanaf 1992.

Tabel 1.8.1.- PERSONEN ZONDER BETREKKING DIE WERK ZOEKEN NAAR LEEFTIJDGROEPEN

HET RIJK

Jaren 1989 - 1997

JAARTAL EN GESLACHT	Leeftijdsgroepen											Alge- meen totaal
	14-19 jaar (*)	20-24 jaar	25-29 jaar	30-34 jaar	35-39 jaar	40-44 jaar	45-49 jaar	50-54 jaar	55-59 jaar	60-64 jaar	65 jaar en meer	
<b>Absolute cijfers (in duizendtallen)</b>												
<b>Mannen + vrouwen</b>												
1989	16,3	75,3	68,7	57,3	45,8	29,7	25,3	16,3	10,2	2,0	0,0	346,9
1990	16,0	68,9	63,9	48,4	40,8	25,8	22,7	14,5	8,5	1,2	0,0	310,8
1991	18,9	70,7	65,1	50,2	36,9	31,1	23,1	11,3	6,4	1,0	0,3	315,0
1992	16,5	69,5	67,3	57,1	42,7	36,1	30,9	15,5	9,8	2,3	0,2	347,9
1993	21,0	91,5	80,4	67,9	51,1	44,2	32,6	21,2	10,3	2,4	0,5	423,1
1994	18,9	96,7	94,9	76,6	63,6	52,0	36,6	25,2	14,7	4,0	0,4	483,6
1995	16,3	92,4	88,4	70,8	59,9	58,4	36,5	26,9	13,0	1,5	0,4	464,4
1996	14,4	85,4	81,5	78,8	64,9	57,3	42,3	23,8	12,0	2,9	0,7	463,8
1997	15,5	83,3	78,8	67,2	60,2	46,2	45,3	27,2	10,2	2,9	0,3	437,0
<b>Mannen</b>												
1989	7,3	32,0	21,9	17,0	16,2	13,2	13,6	9,2	6,8	1,8	0,0	138,9
1990	7,7	27,7	20,4	14,6	13,7	10,0	11,9	8,6	5,2	1,2	0,0	121,1
1991	10,9	29,7	23,9	18,2	11,1	12,1	10,8	6,6	3,8	0,9	0,3	127,4
1992	8,5	32,2	29,2	20,5	15,3	14,3	14,8	8,8	5,8	2,0	0,1	151,5
1993	12,1	45,5	33,1	24,9	16,5	17,8	14,8	11,1	6,9	2,4	0,2	185,3
1994	11,2	48,3	40,8	28,8	23,7	21,8	18,2	14,0	8,7	3,8	0,2	219,4
1995	9,1	43,1	36,5	26,5	20,8	25,4	18,3	13,4	8,5	1,5	0,1	203,2
1996	7,1	39,1	27,3	34,0	26,1	25,0	20,0	13,0	7,7	2,5	0,2	201,9
1997	8,2	35,3	32,7	27,3	25,0	20,0	20,5	15,0	6,7	2,5	0,0	193,1
<b>Vrouwen</b>												
1989	9,0	43,3	46,9	40,3	29,6	16,4	11,7	7,2	3,4	0,2	0,0	208,0
1990	8,3	41,2	43,5	33,9	27,1	15,7	10,8	6,0	3,3	0,0	0,0	189,7
1991	8,0	41,0	41,2	32,0	25,9	19,9	12,3	4,7	2,6	0,1	0,0	187,6
1992	8,0	37,3	38,1	36,6	27,4	21,8	16,1	6,7	4,0	0,3	0,1	196,4
1993	8,9	46,0	47,3	43,0	34,6	26,4	17,8	10,1	3,4	-	0,3	237,8
1994	7,7	48,4	54,1	47,7	39,9	30,2	18,4	11,2	6,0	0,2	0,3	264,1
1995	7,2	49,3	51,9	44,3	39,1	33,0	18,1	13,4	4,6	-	0,3	261,2
1996	7,3	46,3	54,3	44,8	38,7	32,3	22,3	10,8	4,3	0,4	0,6	261,9
1997	7,3	48,1	46,1	39,9	35,2	26,2	24,8	12,2	3,6	0,4	0,3	244,0
<b>Procentuele gegevens</b>												
<b>Mannen + vrouwen</b>												
1989	4,7	21,7	19,8	16,5	13,2	8,6	7,3	4,7	2,9	0,6	0,0	100,0
1990	5,1	22,2	20,6	15,6	13,1	8,3	7,3	4,7	2,7	0,4	0,0	100,0
1991	6,0	22,4	20,7	15,9	11,7	9,9	7,3	3,6	2,0	0,3	0,1	100,0
1992	4,7	20,0	19,3	16,4	12,3	10,4	8,9	4,5	2,8	0,7	0,0	100,0
1993	5,0	21,6	19,0	16,0	12,1	10,4	7,7	5,0	2,4	0,6	0,1	100,0
1994	3,9	20,0	19,6	15,8	13,2	10,8	7,6	5,2	3,0	0,8	0,0	100,0
1995	3,5	19,9	19,0	15,2	12,9	12,6	7,9	5,8	2,8	0,3	0,1	100,0
1996	3,1	18,4	17,6	17,0	14,0	12,4	9,1	5,1	2,6	0,6	0,2	100,0
1997	3,5	19,1	18,0	15,4	13,8	10,6	10,4	6,2	2,3	0,7	0,1	100,0
<b>Mannen</b>												
1989	5,3	23,0	15,8	12,2	11,7	9,5	9,8	6,6	4,9	1,3	0,0	100,0
1990	6,4	22,9	16,9	12,1	11,3	8,3	9,8	7,1	4,3	1,0	0,0	100,0
1991	8,6	23,3	18,8	14,3	8,7	8,8	8,4	5,2	3,0	0,7	0,2	100,0
1992	5,6	21,3	19,3	13,5	10,1	9,4	9,8	5,8	3,8	1,3	0,1	100,0
1993	6,5	24,6	17,9	13,4	8,9	9,6	8,0	6,0	3,7	1,3	0,1	100,0
1994	5,1	22,0	18,6	13,1	10,8	9,9	8,3	6,4	4,0	1,7	0,0	100,0
1995	4,5	21,2	18,0	13,0	10,2	12,5	9,0	6,6	4,2	0,7	0,0	100,0
1996	3,5	19,4	13,5	16,8	12,9	12,4	9,9	6,4	3,8	1,2	0,0	100,0
1997	4,2	18,3	16,9	14,1	12,9	10,4	10,6	7,8	3,5	1,3	0,0	100,0
<b>Vrouwen</b>												
1989	4,2	20,8	22,5	19,3	14,2	7,8	5,6	3,4	1,0	0,0	0,0	100,0
1990	4,4	21,7	22,9	17,9	14,3	8,3	5,7	3,2	1,7	0,0	0,0	100,0
1991	4,3	21,8	22,0	17,0	13,8	10,6	6,5	2,5	1,4	0,1	0,0	100,0
1992	4,1	19,0	19,4	18,6	14,0	11,1	8,2	3,4	2,0	0,2	0,0	100,0
1993	3,7	19,3	19,9	18,1	14,6	11,1	7,5	4,2	1,4	0,0	0,1	100,0
1994	2,9	18,3	20,5	18,1	15,1	11,4	7,0	4,2	2,3	0,0	0,1	100,0
1995	2,8	18,9	19,9	17,0	15,0	12,6	6,9	5,1	1,8	0,0	0,1	100,0
1996	2,8	17,7	20,7	17,1	14,8	12,3	8,5	4,1	1,6	0,2	0,2	100,0
1997	3,0	19,7	18,9	16,4	14,4	10,7	10,2	5,0	1,5	0,2	0,1	100,0

(\*) 15 jaar en meer vanaf 1992.

**Tabel 1.8.2.- PERSONEN ZONDER BETREKKING DIE WERK ZOEKEN NAAR LEEFTIJDGROEPEN**

BRUSSELS HOOFDSTEDELIJK GEWEST

Jaren 1989 - 1997

JAARTAL EN GESLACHT	Leeftijdsgroepen											Alge- meen totaal
	14-19 jaar (*)	20-24 jaar	25-29 jaar	30-34 jaar	35-39 jaar	40-44 jaar	45-49 jaar	50-54 jaar	55-59 jaar	60-64 jaar	65 jaar en meer	
<b>Absolute cijfers (in duizendtallen)</b>												
<b>Mannen + vrouwen</b>												
1989	1,1	9,9	9,9	7,4	5,7	4,6	5,3	2,9	1,8	0,4	0,0	49,2
1990	1,2	7,1	10,3	5,7	5,0	3,0	4,0	2,5	2,1	0,4	0,0	41,3
1991	2,0	7,9	9,8	6,9	5,6	3,6	2,8	1,6	1,3	0,0	0,0	41,4
1992	1,3	8,9	9,4	7,5	5,6	6,2	4,4	2,9	1,8	0,1	0,0	48,1
1993	2,4	10,1	14,0	11,5	7,1	7,0	5,3	4,0	2,6	0,6	0,2	64,8
1994	1,6	13,4	15,4	10,3	8,8	7,1	6,5	4,1	3,0	0,9	0,3	71,4
1995	1,1	11,4	15,4	12,6	8,3	8,4	6,5	5,4	2,7	0,3	0,2	72,2
1996	1,8	11,5	11,5	12,9	10,3	7,8	5,7	5,0	2,0	0,4	0,2	69,1
1997	1,6	10,6	14,0	12,4	8,8	7,6	6,4	6,1	2,4	0,8	0,0	70,5
<b>Mannen</b>												
1989	0,7	5,4	5,0	3,1	3,3	3,3	3,4	2,1	1,2	0,4	0,0	28,0
1990	0,4	3,7	5,0	3,1	2,0	2,1	2,9	2,2	1,8	0,4	0,0	23,6
1991	0,9	3,7	5,2	4,7	2,7	1,9	1,9	1,0	0,5	0,0	0,0	22,5
1992	0,5	5,9	5,5	3,0	2,4	3,8	2,3	1,8	1,4	0,1	0,0	26,7
1993	1,6	5,6	7,5	5,9	2,5	3,5	2,3	2,1	1,8	0,6	0,0	33,4
1994	1,1	7,4	8,3	5,8	4,5	3,6	4,0	2,2	1,2	0,7	0,2	38,9
1995	0,8	6,9	8,8	6,9	3,4	4	3,8	3,4	1,8	0,3	0,1	40,0
1996	1,0	5,8	5,3	7,7	5,5	3,9	2,5	2,9	1,5	0,3	0,0	36,4
1997	0,9	4,6	7,0	6,4	5,7	4,4	3,3	3,3	1,6	0,8	0,0	38,0
<b>Vrouwen</b>												
1989	0,4	4,5	4,9	4,3	2,4	1,2	1,9	0,8	0,6	0,1	0,0	21,3
1990	0,7	3,4	5,2	2,6	3,0	0,9	1,1	0,3	0,3	0,0	0,0	17,7
1991	1,1	4,2	4,6	2,2	2,9	1,7	0,9	0,6	0,8	0,0	0,0	18,9
1992	0,8	3,0	3,9	4,5	3,2	2,4	2,1	1,1	0,4	0,0	0,0	21,4
1993	0,8	4,5	6,5	5,6	4,6	3,5	3,0	1,9	0,8	0,0	0,2	31,4
1994	0,5	6,0	7,0	4,5	4,3	3,5	2,6	2,0	1,8	0,2	0,1	32,5
1995	0,3	4,6	6,7	5,7	4,9	4,4	2,7	2,0	0,9	0,0	0,1	32,2
1996	0,8	5,6	6,2	5,2	4,9	3,9	3,2	2,1	0,5	0,1	0,2	32,7
1997	0,6	6,0	6,9	6,1	3,1	3,1	3,1	2,7	0,8	0,0	0,0	32,5
<b>Procentuele gegevens</b>												
<b>Mannen + vrouwen</b>												
1989	2,2	20,1	20,1	15,0	11,6	9,3	10,8	5,9	3,7	0,8	0,0	100,0
1990	2,9	17,2	24,9	13,8	12,1	7,3	9,7	6,0	5,1	1,0	0,0	100,0
1991	4,8	19,0	23,7	16,6	13,5	8,7	6,7	3,9	3,1	-	0,0	100,0
1992	2,7	18,5	19,5	15,6	11,6	12,9	9,1	6,0	3,7	0,2	0,0	100,0
1993	3,7	15,6	21,6	17,7	11,0	10,8	8,2	6,2	4,0	0,9	0,3	100,0
1994	2,2	18,8	21,6	14,4	12,3	9,9	9,1	5,7	4,2	1,3	0,4	100,0
1995	1,5	15,8	21,3	17,5	11,5	11,6	9,0	7,5	3,7	0,4	0,3	100,0
1996	2,6	16,6	16,6	18,7	14,9	11,3	8,2	7,2	2,9	0,6	0,3	100,0
1997	2,3	15,0	19,9	17,6	12,5	10,8	9,1	8,7	3,4	1,1	0,0	100,0
<b>Mannen</b>												
1989	2,5	19,3	17,9	11,1	11,8	11,8	12,1	7,5	4,3	1,4	0,0	100,0
1990	1,7	15,7	21,2	13,1	8,5	8,9	12,3	9,3	7,6	1,7	0,0	100,0
1991	4,0	16,5	23,1	20,9	12,0	8,4	8,4	4,4	2,2	0,0	0,0	100,0
1992	1,9	22,1	20,6	11,2	9,0	14,2	8,6	6,7	5,2	0,4	0,0	100,0
1993	4,8	16,8	22,4	17,7	7,5	10,5	6,9	6,3	5,4	1,8	0,0	100,0
1994	2,8	19,0	21,3	14,9	11,6	9,3	10,3	5,7	3,1	1,8	0,5	100,0
1995	2,0	17,3	22,0	17,3	8,5	10,0	9,5	8,5	4,5	0,8	0,3	100,0
1996	2,7	15,9	14,6	21,2	15,1	10,7	6,9	8,0	4,1	0,8	0,0	100,0
1997	2,4	12,1	18,4	16,8	15,0	11,6	8,7	8,7	4,2	2,1	0,0	100,0
<b>Vrouwen</b>												
1989	1,0	21,1	23,0	20,2	11,3	5,6	8,9	3,8	2,8	0,0	0,0	100,0
1990	4,0	19,2	29,4	14,7	16,9	5,1	6,2	1,7	1,7	0,0	0,0	100,0
1991	5,8	27,2	24,3	11,6	15,3	8,9	4,7	3,2	4,2	0,0	0,0	100,0
1992	3,7	14,0	18,2	21,0	15,0	11,2	9,8	5,1	1,9	0,0	0,0	100,0
1993	2,5	14,3	20,7	17,8	14,7	11,1	9,6	6,1	2,5	0,0	0,6	100,0
1994	1,5	18,5	21,5	13,8	13,2	10,8	8,0	6,2	5,5	0,6	0,3	100,0
1995	0,9	14,3	20,8	17,7	15,2	13,7	8,4	6,2	2,8	0,0	0,3	100,0
1996	2,4	17,1	19,0	15,9	15,0	11,9	9,8	6,4	1,5	0,3	0,6	100,0
1997	1,8	18,5	21,2	18,8	9,5	9,5	9,5	8,3	2,5	0,0	0,0	100,0

(\*) 15 jaar en meer vanaf 1992.



Tabel 1.8.3.- PERSONEN ZONDER BETREKKING DIE WERK ZOEKEN NAAR LEEFTIJDGROEPEN

VLAAMS GEWEST

Jaren 1989 - 1997

JAARTAL EN GESLACHT	Leeftijdsgroepen											Alge- meen totaal
	14-19 jaar (*)	20-24 jaar	25-29 jaar	30-34 jaar	35-39 jaar	40-44 jaar	45-49 jaar	50-54 jaar	55-59 jaar	60-64 jaar	65 jaar en meer	
<b>Absolute cijfers (in duizentallen)</b>												
<b>Mannen + vrouwen</b>												
1989	7,1	31,6	27,8	26,7	21,4	12,1	10,3	6,0	4,5	0,4	0,0	147,9
1990	7,5	27,2	25,4	20,0	14,0	10,0	10,9	7,5	3,1	0,2	0,0	125,7
1991	9,3	29,3	27,6	21,0	13,7	14,6	11,5	4,9	2,5	0,4	0,1	134,9
1992	8,3	27,1	25,3	23,2	18,3	15,5	15,2	8,1	4,2	1,1	0,0	146,3
1993	10,9	35,6	31,7	27,6	21,6	19,8	14,0	10,5	4,4	1,2	0,1	177,4
1994	8,1	37,2	38,1	35,1	30,1	24,6	16,5	13,4	8,6	2,0	0,2	213,8
1995	8,7	34,1	32,1	29,1	26,6	24,9	17,1	14,2	6,3	0,7	0,1	193,8
1996	7,4	30,3	30,5	33,3	26,7	24,6	17,5	10,7	6,1	1,7	0,5	189,4
1997	8,1	28,3	25,5	26,4	24,5	17,4	21,9	11,2	4,1	1,3	0,3	169,1
<b>Mannen</b>												
1989	3,4	11,8	6,4	5,1	4,1	3,9	5,1	3,0	3,2	0,3	0,0	46,4
1990	2,8	10,2	5,1	4,5	3,1	3,0	4,3	4,4	1,7	0,2	0,0	39,3
1991	5,5	12,8	7,8	5,5	2,9	4,4	4,6	2,8	1,6	0,4	0,1	48,4
1992	4,2	11,6	9,6	5,6	4,6	4,7	5,9	5,2	2,1	1,0	0,0	54,5
1993	6,3	17,8	11,8	9,0	5,8	7,2	6,0	5,1	3,7	1,2	0,1	74,0
1994	4,1	20,1	14,6	9,9	9,2	8,4	7,7	6,9	5,2	2,0	0,0	88,1
1995	4,6	15,6	10,3	7,1	7,2	10,3	7,5	6,5	3,9	0,7	0,0	73,7
1996	3,2	12,8	8,6	11,9	6,9	9,6	7,1	5,9	3,6	1,5	0,2	71,3
1997	3,6	11,4	9,5	8,4	7,7	6,8	8,7	5,4	2,4	1,0	0,0	64,8
<b>Vrouwen</b>												
1989	3,7	19,8	21,4	21,7	17,3	8,2	5,2	3,0	1,3	0,1	0,0	101,5
1990	4,7	16,9	20,2	15,4	10,9	7,0	6,6	3,1	1,4	0,0	0,0	86,2
1991	3,8	16,5	19,8	15,5	10,8	10,2	6,9	2,1	0,9	0,0	0,0	86,5
1992	4,1	15,5	15,7	17,6	13,7	10,8	9,3	2,9	2,1	0,1	0,0	91,8
1993	4,6	17,8	19,9	18,6	15,8	12,6	8,0	5,4	0,7	0,0	0,0	103,4
1994	3,9	17,1	23,5	25,1	20,9	16,2	8,8	6,5	3,4	0,0	0,2	125,7
1995	4,1	18,5	21,7	22	19,4	14,6	9,6	7,7	2,4	0,0	0,1	120,1
1996	4,2	17,5	21,9	21,4	19,8	15,0	10,4	4,9	2,6	0,1	0,4	118,1
1997	4,5	16,9	16,0	18,0	16,9	10,7	13,3	5,8	1,7	0,3	0,3	104,3
<b>Procentuele gegevens</b>												
<b>Mannen + vrouwen</b>												
1989	4,8	21,4	18,8	18,0	14,5	8,2	7,0	4,1	3,0	0,3	0,0	100,0
1990	6,0	21,6	20,2	15,9	11,1	8,0	8,7	6,0	2,5	0,2	0,0	100,0
1991	6,9	21,7	20,5	15,6	10,2	10,8	8,5	3,6	1,8	0,3	0,1	100,0
1992	5,7	18,5	17,3	15,9	12,5	10,6	10,4	5,5	2,9	0,8	0,0	100,0
1993	6,1	20,0	17,9	15,5	12,2	11,2	7,9	5,9	2,5	0,7	0,1	100,0
1994	3,8	17,4	17,8	16,4	14,1	11,5	7,7	6,3	4,0	0,9	0,0	100,0
1995	4,5	17,6	16,6	15,0	13,7	12,8	8,8	7,3	3,3	0,4	0,1	100,0
1996	3,9	16,0	16,1	17,6	14,1	13,0	9,2	5,6	3,2	0,9	0,3	100,0
1997	4,8	16,7	15,1	15,6	14,5	10,3	13,0	6,6	2,4	0,8	0,2	100,0
<b>Mannen</b>												
1989	7,3	25,4	13,8	11,0	8,8	8,4	11,0	6,5	6,9	0,6	0,0	100,0
1990	7,1	26,0	13,0	11,4	7,9	7,6	10,9	11,2	4,3	0,5	0,0	100,0
1991	11,4	26,4	16,1	11,4	6,0	9,1	9,5	5,8	3,3	0,8	0,2	100,0
1992	7,7	21,3	17,6	10,3	8,4	8,6	10,8	9,5	3,9	1,8	0,0	100,0
1993	8,5	24,1	15,9	12,2	7,8	9,7	8,1	6,9	5,0	1,6	0,1	100,0
1994	4,7	22,8	16,6	11,2	10,4	9,5	8,7	7,8	5,9	2,3	0,0	100,0
1995	6,2	21,2	14,0	9,6	9,8	14,0	10,2	8,8	5,3	0,9	0,0	100,0
1996	4,5	18,0	12,1	16,7	9,7	13,5	10,0	8,3	5,0	2,1	0,3	100,0
1997	5,6	17,6	14,7	13,0	11,9	10,5	13,4	8,3	3,7	1,5	0,0	100,0
<b>Vrouwen</b>												
1989	3,6	19,5	21,1	21,4	17,0	8,1	5,1	2,0	1,3	0,1	0,0	100,0
1990	5,5	19,6	23,4	17,9	12,6	8,1	7,7	3,6	1,6	0,0	0,0	100,0
1991	4,4	19,1	22,9	17,9	12,5	11,8	8,0	2,4	1,0	0,0	0,0	100,0
1992	4,5	16,9	17,1	19,2	14,9	11,8	10,1	3,2	2,3	0,1	0,0	100,0
1993	4,4	17,2	19,2	18,0	15,3	12,2	7,7	5,2	0,7	0,0	0,0	100,0
1994	3,1	13,6	18,7	20,0	16,6	12,9	7,0	5,2	2,7	0,0	0,2	100,0
1995	3,4	15,4	18,1	18,3	16,2	12,2	8,0	6,4	2,0	0,0	0,1	100,0
1996	3,6	14,8	18,5	18,1	16,8	12,7	8,8	4,1	2,2	0,0	0,3	100,0
1997	4,3	16,2	15,3	17,3	16,2	10,3	12,8	5,6	1,6	0,3	0,3	100,0

(\*) 15 jaar en meer vanaf 1992.

Tabel 1.8.4.- PERSONEN ZONDER BETREKKING DIE WERK ZOEKEN NAAR LEEFTIJDGROEPEN

WAALS GEWEST

Jaren 1989 - 1997

JAARTAL EN GESLACHT	Leeftijdsgroepen											Alge- meen totaal
	14-19 jaar (* )	20-24 jaar	25-29 jaar	30-34 jaar	35-39 jaar	40-44 jaar	45-49 jaar	50-54 jaar	55-59 jaar	60-64 jaar	65 jaar en meer	

Absolute cijfers (in duizendtallen)

Mannen + vrouwen

1989	8,1	33,8	31,0	23,1	18,6	13,0	9,7	7,4	3,8	1,2	0,0	149,8
1990	7,3	34,6	28,3	22,8	21,8	12,7	7,7	4,5	3,3	0,6	0,0	143,6
1991	7,6	33,5	27,7	22,3	17,7	12,9	8,9	4,7	2,6	0,6	0,1	138,6
1992	6,8	33,5	32,5	26,3	18,8	14,5	11,4	4,6	3,8	1,1	0,2	153,5
1993	7,6	45,8	34,7	28,8	22,4	17,5	13,3	6,7	3,3	0,6	0,2	180,9
1994	9,2	46,1	41,4	31,2	24,7	20,3	13,6	7,7	3,1	1,2	0,0	198,4
1995	6,5	46,8	40,9	29,2	25,0	25,1	12,8	7,3	4,1	0,5	0,1	198,4
1996	5,2	43,6	39,5	32,6	27,8	24,8	19,1	8,0	3,9	0,8	0,0	205,3
1997	5,8	44,4	39,4	28,4	26,9	21,2	17,0	9,9	3,7	0,8	0,0	197,5

Mannen

1989	3,2	14,7	10,4	8,8	8,8	6,0	5,1	4,0	2,3	1,2	0,0	64,5
1990	4,4	13,8	10,3	6,9	8,6	5,0	4,6	2,0	1,7	0,6	0,0	57,9
1991	4,5	13,3	10,9	8,0	5,5	4,9	4,3	2,7	1,6	0,5	0,1	56,3
1992	3,8	14,8	14,1	11,9	8,2	5,7	6,7	1,8	2,3	0,9	0,1	70,3
1993	4,1	22,1	13,8	10,0	8,2	7,1	6,5	3,8	1,5	0,6	0,1	77,8
1994	5,9	20,8	17,9	13,1	9,9	9,8	6,6	4,9	2,3	1,2	0,0	92,4
1995	3,7	20,6	17,4	12,5	10,3	11,1	7,0	3,6	2,8	0,5	0,0	89,6
1996	2,9	20,4	13,3	14,4	13,7	11,4	10,4	4,2	2,7	0,7	0,0	94,2
1997	3,6	19,2	16,2	12,6	11,7	8,8	8,5	6,3	2,7	0,6	0,0	90,3

Vrouwen

1989	4,9	19,1	20,6	14,3	9,9	7,0	4,5	3,4	1,5	0,0	0,0	85,2
1990	2,9	20,8	18,0	15,8	13,2	7,8	3,1	2,5	1,6	0,0	0,0	85,7
1991	3,1	20,0	16,8	14,3	12,2	8,0	4,6	2,0	1,0	0,1	0,0	82,3
1992	3,0	18,7	18,4	14,4	10,6	8,8	4,7	2,8	1,5	0,2	0,1	83,2
1993	3,5	23,7	20,9	18,8	14,2	10,4	6,8	2,9	1,8	0,0	0,1	103,1
1994	3,2	25,3	23,5	18,1	14,8	10,5	7,0	2,7	0,8	0,0	0,0	106,0
1995	2,8	26,2	23,5	16,7	14,8	14,0	5,8	3,8	1,3	0,0	0,1	108,9
1996	2,3	23,1	26,2	18,2	14,1	13,4	8,7	3,8	1,2	0,1	0,0	111,1
1997	2,2	25,1	23,2	15,8	15,2	12,4	8,4	3,6	1,1	0,1	0,0	107,2

Procentuele gegevens

Mannen + vrouwen

1989	5,4	22,6	20,7	15,4	12,4	8,7	6,5	4,9	2,5	0,8	0,0	100,0
1990	5,1	24,1	19,7	15,9	15,2	8,8	5,4	3,1	2,3	0,4	0,0	100,0
1991	5,5	24,2	20,0	16,1	12,8	9,3	6,4	3,4	1,9	0,4	0,0	100,0
1992	4,4	21,8	21,2	17,1	12,3	9,4	7,5	3,0	2,5	0,7	0,1	100,0
1993	4,2	25,3	19,2	15,9	12,4	9,7	7,3	3,7	1,8	0,3	0,1	100,0
1994	4,6	23,2	20,9	15,7	12,4	10,2	6,9	3,9	1,6	0,6	0,0	100,0
1995	3,3	23,6	20,6	14,7	12,6	12,7	6,5	3,7	2,1	0,3	0,4	100,0
1996	2,5	21,2	19,2	15,9	13,5	12,1	9,3	3,9	1,9	0,4	0,0	100,0
1997	2,9	22,5	19,9	14,4	13,6	10,7	8,6	5,0	1,9	0,4	0,0	100,0

Mannen

1989	5,0	22,8	16,1	13,6	13,6	9,3	7,9	6,2	3,6	1,9	0,0	100,0
1990	7,6	23,8	17,8	11,9	14,9	8,6	7,9	3,5	2,9	1,0	0,0	100,0
1991	8,0	23,6	19,4	14,2	9,8	8,7	7,6	4,8	2,8	0,9	0,2	100,0
1992	5,4	21,1	20,1	16,9	11,7	8,1	9,5	2,6	3,3	1,3	0,1	100,0
1993	5,3	28,4	17,7	12,9	10,5	9,1	8,4	4,9	1,9	0,8	0,1	100,0
1994	6,4	22,5	19,4	14,2	10,7	10,6	7,1	5,3	2,5	1,3	0,0	100,0
1995	4,1	23,0	19,4	14,0	11,5	12,4	7,8	4,0	3,1	0,6	0,0	100,0
1996	3,1	21,7	14,1	15,3	14,5	12,1	11,0	4,5	2,9	0,7	0,0	100,0
1997	4,0	21,3	17,9	14,0	13,0	9,7	9,4	7,0	3,0	0,7	0,0	100,0

Vrouwen

1989	5,7	22,4	24,2	16,8	11,6	8,2	5,3	4,0	1,8	0,0	0,0	100,0
1990	3,4	24,3	21,0	18,4	15,4	9,1	3,6	2,9	1,9	0,0	0,0	100,0
1991	3,8	24,5	20,4	17,4	14,8	9,7	5,6	2,4	1,2	0,1	0,0	100,0
1992	3,6	22,5	22,1	17,3	12,7	10,6	5,6	3,4	1,8	0,2	0,1	100,0
1993	3,4	23,0	20,3	18,2	13,8	10,1	6,6	2,8	1,7	0,0	0,1	100,0
1994	3,0	23,9	22,2	17,1	14,0	9,9	6,6	2,5	0,8	0,0	0,0	100,0
1995	2,6	24,1	21,6	15,3	13,6	12,9	5,3	3,5	1,2	0,0	0,1	100,0
1996	2,1	20,8	23,6	16,4	12,7	12,1	7,8	3,4	1,1	0,0	0,0	100,0
1997	2,1	23,4	21,6	14,7	14,2	11,6	7,8	3,4	1,0	0,1	0,0	100,0

(\* ) 15 jaar en meer vanaf 1992.

**Tabel 1.9.1.- WERKLOOSHEIDSPERCENTAGE VAN DE TOTALE BEROEPSBEVOLKING**  
(werkenden en werklozen samen)

HET RIJK

Jaren 1989 - 1997

JAAR EN GESLACHT	Leeftijdsgroepen										Alge- meen totaal
	14 tot 19 jaar	20 tot 24 jaar	25 tot 29 jaar	30 tot 34 jaar	35 tot 39 jaar	40 tot 44 jaar	45 tot 49 jaar	50 tot 54 jaar	55 tot 59 jaar	60 jaar en meer	
<b>Mannen + vrouwen</b>											
1989	22,6	14,7	9,6	8,3	7,5	5,6	6,6	5,1	4,7	2,1	8,3
1990	21,8	13,5	6,2	7,3	6,6	4,6	5,7	4,7	4,1	1,2	7,2
1991	22,5	13,0	8,5	7,0	6,0	5,3	5,3	3,5	3,0	1,4	7,0
1992	23,5	13,9	8,8	7,7	6,4	6,2	6,8	4,6	4,6	2,6	7,7
1993	31,3	17,4	9,7	7,6	6,3	6,6	5,9	5,3	4,1	4,3	8,2
1994	32,8	20,4	11,7	9,0	8,4	7,8	6,2	6,4	5,7	5,0	9,8
1995	32,5	19,8	11,3	8,3	7,5	8,7	6,1	6,7	4,8	2,6	9,3
1996	25,3	20,0	10,7	9,6	8,7	8,7	7,1	5,7	5,0	6,5	9,6
1997	30,9	19,7	10,6	8,1	7,8	6,5	7,3	6,0	4,9	5,2	8,9
<b>Mannen</b>											
1989	16,7	10,8	5,6	4,5	4,3	3,8	5,2	4,0	4,2	2,4	5,3
1990	17,3	9,1	5,0	3,9	3,7	2,8	4,6	3,9	3,5	1,6	4,5
1991	21,6	9,8	5,6	4,6	3,2	3,1	3,6	2,8	2,5	1,7	4,6
1992	20,8	12,1	7,0	4,9	4,1	4,2	5,1	3,7	3,7	2,8	5,7
1993	30,7	16,0	7,8	5,6	3,5	4,7	4,1	4,3	3,9	4,8	6,2
1994	31,0	19,0	10,0	6,1	5,7	5,9	5,2	5,3	4,9	5,6	7,7
1995	29,9	18,0	9,0	6,1	5,0	6,7	5,0	5,2	4,6	1,9	7,3
1996	20,1	16,9	7,2	8,0	6,2	6,6	5,6	4,9	5,0	5,3	7,4
1997	25,6	16,2	8,6	6,3	5,9	5,1	5,8	5,2	4,9	4,4	7,1
<b>Vrouwen</b>											
1989	29,9	19,0	14,5	13,6	12,2	8,6	9,5	8,1	6,2	1,2	13,0
1990	27,4	18,1	12,1	12,1	10,7	7,7	7,9	6,7	6,2	0,0	11,4
1991	23,7	16,4	12,0	10,2	9,9	8,9	8,6	5,2	4,6	0,2	10,7
1992	27,0	15,5	10,9	11,2	9,4	9,3	9,8	6,6	6,9	1,7	10,7
1993	32,1	19,0	11,9	10,1	10,1	9,3	8,9	7,6	4,6	2,1	11,1
1994	35,5	22,0	13,7	12,6	12,0	10,5	7,7	8,9	7,5	2,8	12,7
1995	37,0	21,9	14,1	11,1	10,8	11,6	7,8	9,7	5,4	3,3	12,2
1996	34,0	23,6	14,8	11,7	11,9	11,4	9,5	7,2	5,1	7,9	12,8
1997	39,2	23,9	12,9	10,3	10,3	8,5	9,6	7,4	4,8	6,0	11,4

(\*) Vanaf 1992: 15 tot 19 jaar.

**Tabel 1.9.2.- WERKLOOSHEIDSPERCENTAGE VAN DE TOTALE BEROEPSBEVOLKING**  
(werkenden en werklozen samen)

BRUSSELS HOOFDSTEDELIJK GEWEST

Jaren 1989 - 1997

JAAR EN GESLACHT	Leeftijdsgroepen										Alge- meen totaal
	14 tot 19 jaar	20 tot 24 jaar	25 tot 29 jaar	30 tot 34 jaar	35 tot 39 jaar	40 tot 44 jaar	45 tot 49 jaar	50 tot 54 jaar	55 tot 59 jaar	60 jaar en meer	
<b>Mannen + vrouwen</b>											
1989	23,5	29,3	15,9	12,4	10,7	9,8	14,0	9,7	7,7	4,0	13,5
1990	31,4	23,0	13,4	10,3	8,7	5,6	11,3	8,0	9,6	3,9	11,0
1991	56,5	20,0	13,8	10,4	10,1	7,3	5,8	5,5	5,7	0,0	10,3
1992	30,2	25,7	13,8	10,3	9,8	11,7	10,0	9,1	7,5	0,9	12,0
1993	47,9	26,0	19,5	15,7	11,0	13,1	10,8	11,5	11,1	7,0	14,9
1994	34,6	35,3	20,3	14,7	14,9	13,6	12,9	11,8	11,2	16,2	16,6
1995	47,4	32,4	21,9	17,8	12,5	14,8	12,9	14,2	9,3	8,8	16,9
1996	50,1	37,9	16,1	18,1	16,2	13,5	11,5	12,2	8,5	7,8	16,1
1997	66,3	32,5	19,0	16,7	13,6	14,0	12,6	15,2	12,0	8,3	16,6
<b>Mannen</b>											
1989	22,7	30,4	15,5	10,1	10,4	11,7	14,4	11,2	7,9	4,0	13,1
1990	25,0	22,3	13,3	7,7	6,4	6,6	13,3	11,3	12,3	5,1	10,7
1991	50,0	19,4	13,6	13,0	8,4	6,8	6,2	5,2	2,8	0,0	9,7
1992	29,8	32,5	14,3	7,5	8,4	13,7	9,4	8,6	8,1	1,3	11,7
1993	50,0	30,3	19,7	16,0	7,1	12,3	8,4	11,2	11,5	3,9	14,2
1994	35,6	36,5	22,1	15,1	13,3	12,5	13,9	10,2	8,3	17,6	16,4
1995	49,1	37,9	23,8	18,4	9,6	13,1	13,0	15,2	10,1	7,8	17,0
1996	63,2	38,2	14,0	20,8	15,6	12,5	9,1	13,2	9,9	4,7	15,7
1997	72,5	26,8	19,0	15,0	16,4	14,6	12,4	15,1	12,8	10,7	16,3
<b>Vrouwen</b>											
1989	25,0	28,1	16,4	15,2	11,1	6,9	13,5	7,3	7,4	4,5	14,0
1990	41,6	23,7	13,4	14,2	11,8	4,3	8,2	2,6	4,4	0,0	11,3
1991	63,6	20,5	14,0	7,1	12,2	7,9	5,2	6,0	11,7	0,0	11,1
1992	41,7	18,8	13,2	13,8	11,7	9,2	10,7	10,1	6,3	0,0	12,3
1993	44,4	21,8	19,2	15,4	16,1	14,0	13,7	11,9	10,3	9,9	15,9
1994	32,6	33,9	18,1	14,1	17,0	15,0	11,6	14,6	15,1	13,4	16,8
1995	43,0	25,9	19,9	17,1	16,3	17,1	12,7	12,9	8,0	9,8	16,7
1996	37,5	37,6	18,5	14,7	16,9	14,9	14,3	10,9	6,1	13,8	16,7
1997	59,3	39,0	18,9	18,9	10,0	13,2	12,7	15,3	10,8	0,0	16,9

(\*) Vanaf 1992: 15 tot 19 jaar.

**Tabel 1.9.3.- WERKLOOSHEIDSPERCENTAGE VAN DE TOTALE BEROEPSBEVOLKING**  
(werkenden en werklozen samen)

VLAAMS GEWEST

Jaren 1989 - 1997

JAAR EN GESLACHT	Leeftijdsgroepen										
	14 tot 19 jaar *	20 tot 24 jaar	25 tot 29 jaar	30 tot 34 jaar	35 tot 39 jaar	40 tot 44 jaar	45 tot 49 jaar	50 tot 54 jaar	55 tot 59 jaar	60 jaar en meer	Alge- meen totaal
<b>Mannen + vrouwen</b>											
1989	13,8	9,3	6,8	6,6	6,1	3,9	4,5	3,1	3,6	0,8	5,9
1990	14,3	8,1	5,4	5,0	3,9	3,4	4,5	4,1	2,7	0,4	4,9
1991	17,0	7,8	5,9	4,6	3,8	4,5	4,3	2,5	2,1	1,4	4,9
1992	17,0	7,6	5,2	5,3	4,3	4,5	5,9	3,6	3,2	1,8	5,2
1993	24,8	10,5	5,9	5,0	4,2	4,9	4,2	3,7	3,0	3,5	5,5
1994	22,2	12,3	7,0	6,4	6,0	5,9	4,1	5,2	5,1	3,3	6,7
1995	27,5	10,3	5,8	4,7	5,1	5,7	4,5	5,5	3,9	1,9	5,8
1996	19,1	11,0	6,3	6,2	5,8	6,1	4,7	4,0	3,9	7,7	6,2
1997	21,1	10,2	5,4	4,8	4,9	3,8	5,4	3,6	3,0	5,9	5,3
<b>Mannen</b>											
1989	9,0	5,1	2,9	2,3	1,9	1,9	3,2	2,1	3,3	0,8	2,8
1990	7,4	4,4	2,0	2,2	1,5	1,5	2,7	3,2	1,9	0,5	2,3
1991	15,4	5,5	2,6	2,3	1,5	2,2	2,4	1,9	1,8	1,6	2,6
1992	17,4	5,7	3,7	2,2	2,0	2,3	3,3	3,3	2,1	2,2	3,1
1993	25,3	8,9	4,4	3,2	1,7	3,3	2,6	2,6	3,3	4,6	3,8
1994	20,8	12,4	5,3	3,3	3,4	3,7	3,2	4,0	4,3	4,1	4,8
1995	24,9	9,0	3,7	2,2	2,7	4,1	3,2	3,8	3,4	1	3,9
1996	12,7	8,5	3,7	4,2	2,6	4,1	3,2	3,4	3,5	6,2	4,1
1997	14,3	8,3	4,0	2,8	2,8	2,8	3,7	2,7	2,8	3,0	3,6
<b>Vrouwen</b>											
1989	19,3	13,9	11,5	12,5	12,5	7,7	7,4	6,7	5,1	1,5	11,1
1990	21,2	12,2	9,6	8,9	7,6	6,8	8,4	6,9	6,0	0,0	9,0
1991	18,7	10,1	9,9	7,7	7,3	8,5	8,2	4,1	3,3	0,0	8,4
1992	16,6	9,6	7,1	9,4	7,6	8,2	9,6	4,5	6,7	0,0	8,2
1993	24,4	12,2	7,7	7,3	7,6	7,3	7,2	6,5	2,3	0,0	8,0
1994	24,0	12,1	9,1	10,2	9,4	9,1	5,9	8,1	7,3	0,0	9,4
1995	32,4	11,9	8,4	7,9	8,2	7,8	6,8	9,6	5,2	2,8	8,5
1996	29,7	14,1	9,4	8,7	10,1	9,0	7,3	5,5	4,9	9,8	9,4
1997	30,8	12,3	7,0	7,3	7,6	5,2	8,1	5,5	3,4	12,1	7,6

(\*) Vanaf 1992: 15 tot 19 jaar.

**Tabel 1.9.4.- WERKLOOSHEIDSPERCENTAGE VAN DE TOTALE BEROEPSBEVOLKING**  
(werkenden en werklozen samen)

WAALS GEWEST

Jaren 1989 - 1997

JAAR EN GESLACHT	Leeftijdsgroepen										Alge- meen totaal
	14 tot 19 jaar	20 tot 24 jaar	25 tot 29 jaar	30 tot 34 jaar	35 tot 39 jaar	40 tot 44 jaar	45 tot 49 jaar	50 tot 54 jaar	55 tot 59 jaar	60 jaar en meer	
<b>Mannen + vrouwen</b>											
1989	40,3	22,3	13,3	10,3	9,0	7,3	8,4	7,6	5,5	3,3	11,2
1990	32,5	22,1	12,0	10,6	10,7	6,4	6,3	4,9	4,8	1,5	10,5
1991	26,7	21,8	11,9	10,5	8,6	6,2	7,2	4,9	3,8	2,0	10,0
1992	33,4	23,1	14,4	11,5	9,1	7,4	8,4	5,1	6,4	3,9	11,3
1993	36,2	28,9	14,0	10,1	8,9	7,7	7,5	6,2	3,5	4,5	11,3
1994	49,9	32,4	17,9	12,4	11,1	9,5	7,8	7,1	4,8	2,0	13,5
1995	39,8	35,0	18,7	12,5	10,7	12,5	6,9	6,4	4,9	2,0	13,8
1996	34,8	33,5	17,7	13,8	12,1	11,9	9,9	6,7	6,0	3,8	14,2
1997	47,1	34,4	17,8	11,8	11,8	9,6	9,0	7,5	6,2	3,7	13,5
<b>Mannen</b>											
1989	29,5	17,8	8,1	6,8	6,9	5,2	6,7	6,3	4,8	4,4	8,0
1990	29,1	15,4	8,3	5,9	7,1	4,1	6,1	3,3	3,8	2,0	7,1
1991	26,5	15,7	9,0	6,7	4,9	3,8	5,3	4,0	3,8	2,5	6,9
1992	24,8	19,8	11,5	9,5	6,9	5,0	7,6	3,1	5,9	4,5	8,8
1993	31,8	25,8	11,0	7,2	5,8	5,3	6,0	5,6	2,4	4,9	8,6
1994	44,0	27,3	15,2	8,8	7,9	7,9	6,7	6,5	5,1	2,7	10,8
1995	36,9	30,2	14,8	10,2	8,2	9,7	6,3	5,1	5,1	1,3	11,0
1996	29,9	28,8	12,0	11,5	10,7	9,8	8,9	5,7	6,6	4,4	11,5
1997	41,3	27,6	13,9	10,3	9,1	7,2	7,7	7,7	7,1	4,0	11,0
<b>Vrouwen</b>											
1989	54,8	27,6	20,0	15,1	12,0	10,6	11,5	10,3	7,2	0,0	16,0
1990	38,2	29,4	16,7	17,2	15,6	9,9	6,8	8,0	7,2	0,0	15,7
1991	27,2	28,3	15,6	15,7	13,4	9,9	10,6	6,7	3,7	0,6	14,6
1992	48,3	26,5	18,1	14,0	12,0	11,0	9,7	8,7	7,5	3,8	14,8
1993	43,3	32,5	17,7	13,9	13,0	11,2	9,9	7,4	5,9	3,2	15,2
1994	62,7	38,0	21,2	16,9	15,3	11,7	9,5	8,0	4,3	0,0	17,4
1995	44,1	40,5	23,4	15,4	14,1	16,7	8,0	8,6	4,6	2,3	17,7
1996	45,0	39,1	24,2	16,6	14,0	14,7	11,4	8,6	4,9	2,3	17,8
1997	60,1	43,2	22,5	13,7	15,4	12,7	11,1	7,3	4,6	2,6	16,9

(\*) Vanaf 1992: 15 tot 19 jaar.

**Tabel 1.10.1.- PERSONEN ZONDER BETREKKING DIE WERK ZOEKEN: OPSPLITSING VOLGENS DE DUUR VAN HET ZOEKEN NAAR EEN BETREKKING**

HET RIJK

Jaren 1989 - 1997

JAARTAL EN GESLACHT	Duur van het zoeken								Totaal
	Nog niet begonnen	Minder dan 1 maand	1 - 2 maanden	3 - 5 maanden	6 - 11 maanden	12 - 17 maanden	18 - 23 maanden	24 maanden en meer	

**Absolute cijfers (in duizendtallen)**

**Mannen + vrouwen**

1989	4,1	9,2	12,1	24,8	40,3	26,9	17,4	212,1	346,9
1990	12,0	15,4	18,4	24,9	36,8	24,5	17,2	161,5	310,8
1991	13,4	15,7	24,3	30,5	43,9	23,9	16,6	146,7	315,0
1992	10,9	16,8	21,9	34,8	50,9	41,2	24,3	147,1	347,9
1993	17,0	26,0	31,7	44,4	65,0	48,4	36,2	154,4	423,1
1994	15,5	26,0	26,2	43,5	75,9	58,5	45,3	193,3	484,3
1995	16,2	25,1	21,7	33,7	71,6	49,3	45,1	201,7	464,4
1996	13,7	20,8	22,9	37,4	71,6	48,5	44,9	204,0	463,9
1997	14,5	18,3	20,1	34,2	70,1	48,4	36,5	195,0	437,1

**Mannen**

1989	2,5	5,5	6,5	11,7	15,7	8,2	7,9	80,9	138,9
1990	5,3	6,4	8,6	13,2	15,4	8,3	5,8	57,9	121,0
1991	5,8	8,3	14,1	13,9	17,9	9,7	5,7	52,0	127,4
1992	5,8	7,9	11,0	17,9	24,2	18,1	10,4	56,2	151,5
1993	8,1	13,5	16,6	23,7	33,3	21,9	15,6	52,5	185,3
1994	7,7	12,9	12,9	23,2	37,5	30,1	18,9	75,8	219,1
1995	5,7	11,9	10,4	17,2	31,5	23,6	23,1	79,8	203,2
1996	4,7	9,8	12,1	17,8	32,1	22,8	19,6	82,9	201,9
1997	5,0	7,2	10,8	18,7	30,6	21,7	14,7	84,4	193,1

**Vrouwen**

1989	1,6	3,7	5,6	13,2	24,6	18,7	9,4	131,2	208,0
1990	6,7	8,9	9,8	11,7	21,5	16,2	11,4	103,5	189,7
1991	7,6	7,4	10,2	16,6	26,0	14,2	10,9	94,7	187,6
1992	5,1	8,9	10,9	16,9	26,7	23,1	13,9	90,9	196,4
1993	8,9	12,5	15,1	20,7	31,7	26,5	20,6	101,9	237,8
1994	7,8	13,1	13,3	20,3	38,4	28,4	26,4	117,4	265,2
1995	10,5	13,2	11,3	16,5	40,0	25,6	22,0	121,9	261,2
1996	8,9	11,0	10,8	19,6	39,5	25,7	25,4	121,1	261,9
1997	9,4	11,1	9,4	15,5	39,5	26,7	21,8	110,7	244,0

**Procentuele gegevens**

**Mannen + vrouwen**

1989	1,2	2,6	3,5	7,1	11,6	7,7	5,0	61,1	100,0
1990	3,9	5,0	5,9	8,0	11,8	7,9	5,5	52,0	100,0
1991	4,3	5,0	7,7	9,7	13,9	7,6	5,3	46,6	100,0
1992	3,1	4,8	6,3	10,0	14,6	11,9	7,0	42,3	100,0
1993	4,0	6,1	7,5	10,5	15,4	11,4	8,6	36,5	100,0
1994	3,2	5,4	5,4	9,0	15,7	12,1	9,4	39,9	100,0
1995	3,5	5,4	4,7	7,3	15,4	10,6	9,7	43,4	100,0
1996	3,0	4,5	4,9	8,1	15,4	10,5	9,7	44,0	100,0
1997	3,3	4,2	4,6	7,8	16,0	11,1	8,4	44,6	100,0

**Mannen**

1989	1,8	4,0	4,7	8,4	11,3	5,9	5,7	58,2	100,0
1990	4,4	5,3	7,1	10,9	12,7	6,9	4,8	47,9	100,0
1991	4,6	6,5	11,1	10,9	14,0	7,6	4,5	40,8	100,0
1992	3,8	5,2	7,3	11,8	16,0	11,9	6,9	37,1	100,0
1993	4,4	7,3	9,0	12,8	18,0	11,8	8,4	28,3	100,0
1994	3,5	5,9	5,9	10,6	17,1	13,7	8,6	34,6	100,0
1995	2,8	5,9	5,1	8,5	15,5	11,6	11,4	39,3	100,0
1996	2,3	4,9	6,0	8,8	15,9	11,3	9,7	41,1	100,0
1997	2,6	3,7	5,6	9,7	15,8	11,2	7,6	43,7	100,0

**Vrouwen**

1989	0,8	1,8	2,7	6,3	11,8	9,0	4,5	63,1	100,0
1990	3,5	4,7	5,2	6,2	11,3	8,5	6,0	54,6	100,0
1991	4,1	3,9	5,4	8,8	13,9	7,6	5,8	50,5	100,0
1992	2,6	4,5	5,5	8,6	13,6	11,8	7,1	46,3	100,0
1993	3,7	5,3	6,3	8,7	13,3	11,1	8,7	42,9	100,0
1994	2,9	4,9	5,0	7,7	14,5	10,7	10,0	44,3	100,0
1995	4,1	5,1	4,3	6,3	15,3	9,8	8,4	46,7	100,0
1996	3,4	4,2	4,1	7,5	15,1	9,8	9,7	46,2	100,0
1997	3,9	4,5	3,9	6,4	16,2	10,9	8,9	45,4	100,0

**Tabel 1.10.2.- PERSONEN ZONDER BETREKKING DIE WERK ZOEKEN: OPSPLITSING VOLGENS DE DUUR VAN HET ZOEKEN NAAR EEN BETREKKING**

BRUSSELS HOOFDSTEDELIJK GEWEST

Jaren 1989 - 1997

JAARTAL EN GESLACHT	Duur van het zoeken								Totaal
	Nog niet begonnen	Minder dan 1 maand	1 - 2 maanden	3 - 5 maanden	6 - 11 maanden	12 - 17 maanden	18 - 23 maanden	24 maanden en meer	

**Absolute cijfers (in duizendtallen)**

**Mannen + vrouwen**

1989	0,2	1,1	1,7	2,8	2,5	3,1	1,6	36,3	49,2
1990	0,9	1,0	2,5	2,4	6,0	2,7	1,1	24,8	41,3
1991	1,2	2,3	2,8	4,3	7,0	3,1	1,1	19,6	41,4
1992	0,7	2,3	2,2	5,0	8,2	7,8	3,9	18,0	48,1
1993	2,4	4,0	5,0	7,9	10,5	8,3	5,9	20,9	64,8
1994	3,2	3,7	5,0	5,6	12,3	9,5	6,8	25,0	71,1
1995	2,7	3,4	3,8	5,9	9,5	8,0	8,4	30,3	72,2
1996	2,7	2,8	3,7	5,4	9,2	10,2	6,1	29,0	69,1
1997	1,6	2,8	4,7	4,7	8,2	9,3	5,1	34,1	70,5

**Mannen**

1989	0,2	0,7	1,4	0,9	1,3	0,6	1,2	21,6	28,0
1990	0,5	0,2	1,4	1,9	3,7	1,1	0,7	14,2	23,7
1991	0,6	1,7	1,5	2,1	3,3	1,9	0,9	10,5	22,5
1992	0,5	1,4	1,2	3,7	4,4	4,5	2,5	8,5	26,7
1993	1,1	1,9	3,1	4,1	6,3	4,3	3,2	9,5	33,4
1994	1,9	2,1	2,7	3,1	7,2	5,8	3,1	12,7	38,7
1995	1,4	2,0	2,1	3,7	6,0	4,9	5,0	14,9	40,0
1996	1,1	1,6	2,3	2,7	4,8	5,4	3,3	15,3	36,4
1997	1,0	1,0	3,1	2,8	4,5	5,0	2,7	17,8	38,0

**Vrouwen**

1989	0,0	0,3	0,2	1,9	1,2	2,5	0,3	14,7	21,3
1990	0,4	0,8	1,1	0,5	2,3	1,6	0,4	10,6	17,7
1991	0,6	0,6	1,3	2,2	3,7	1,2	0,2	9,1	18,9
1992	0,2	0,9	1,0	1,3	3,8	3,3	1,4	9,5	21,4
1993	1,3	2,1	1,9	3,8	4,2	4,0	2,7	11,4	31,4
1994	1,3	1,7	2,3	2,5	5,0	3,7	3,6	12,3	32,4
1995	1,4	1,4	1,7	2,2	3,6	3,0	3,4	15,4	32,2
1996	1,6	1,2	1,4	2,7	4,4	4,8	2,9	13,7	32,7
1997	0,5	1,7	1,6	1,9	3,7	4,4	2,4	16,3	32,5

**Procentuele gegevens**

**Mannen + vrouwen**

1989	0,4	2,9	3,4	5,7	5,1	6,3	3,2	73,8	100,0
1990	2,2	2,4	6,1	5,8	14,5	6,5	2,7	60,0	100,0
1991	2,9	5,5	6,8	10,4	16,9	7,5	2,7	47,3	100,0
1992	1,5	4,8	4,6	10,4	17,0	16,2	8,1	37,4	100,0
1993	3,7	6,2	7,7	12,2	16,2	12,8	9,1	32,2	100,0
1994	4,5	5,2	7,0	7,9	17,3	13,4	9,6	35,2	100,0
1995	3,7	4,7	5,3	8,2	13,2	11,1	11,6	42,0	100,0
1996	3,9	4,1	5,4	7,8	13,3	14,8	8,8	42,0	100,0
1997	2,3	4,0	6,7	6,7	11,6	13,2	7,2	48,4	100,0

**Mannen**

1989	0,7	2,5	5,0	3,2	4,6	2,1	4,3	77,1	100,0
1990	2,1	0,8	5,9	8,0	15,6	4,6	3,0	59,9	100,0
1991	2,7	7,5	6,7	9,3	14,7	8,4	4,0	46,7	100,0
1992	1,9	5,2	4,5	13,9	16,5	16,8	9,4	31,8	100,0
1993	3,3	5,7	9,3	12,3	18,9	12,9	9,5	28,4	100,0
1994	4,9	5,4	7,0	8,0	18,6	15,0	8,0	32,8	100,0
1995	3,5	5,0	5,3	9,3	15,0	12,3	12,5	37,3	100,0
1996	3,0	4,4	6,3	7,4	13,2	14,8	9,1	42,0	100,0
1997	2,6	2,6	8,2	7,4	11,8	13,2	7,1	46,8	100,0

**Vrouwen**

1989	0,0	1,4	0,9	8,9	5,6	11,7	1,4	60,0	100,0
1990	2,3	4,5	6,2	2,8	13,0	9,0	2,3	60,0	100,0
1991	3,2	3,2	6,9	11,6	19,6	6,3	1,1	48,1	100,0
1992	0,9	4,2	4,7	6,1	17,8	15,4	6,5	44,4	100,0
1993	4,1	6,7	6,0	12,1	13,4	12,7	8,6	36,3	100,0
1994	4,0	5,2	7,1	7,7	15,4	11,4	11,1	38,0	100,0
1995	4,3	4,3	5,3	6,8	11,2	9,3	10,6	47,8	100,0
1996	4,9	3,7	4,3	8,3	13,5	14,7	8,9	41,9	100,0
1997	1,5	5,2	4,9	5,8	11,4	13,5	7,4	50,2	100,0



**Tabel 1.10.3.- PERSONEN ZONDER BETREKKING DIE WERK ZOEKEN: OPSPLITSING VOLGENS DE DUUR VAN HET ZOEKEN NAAR EEN BETREKKING**

VLAAMS GEWEST

Jaren 1989 - 1997

JAARTAL EN GESLACHT	Duur van het zoeken								Totaal
	Nog niet begonnen	Minder dan 1 maand	1 - 2 maanden	3 - 5 maanden	6 - 11 maanden	12 - 17 maanden	18 - 23 maanden	24 maanden en meer	

**Absolute cijfers (in duizendtallen)**

**Mannen + vrouwen**

1989	2,4	6,2	5,3	11,0	19,9	11,0	8,4	83,6	147,9
1990	5,8	10,0	8,8	12,3	13,8	10,5	8,4	56,1	125,7
1991	7,8	7,5	12,7	13,6	16,4	11,1	6,6	59,2	134,9
1992	7,2	9,2	11,8	17,1	20,8	14,3	7,9	58,1	146,4
1993	7,8	15,0	16,3	19,6	26,6	19,1	14,0	59,0	177,4
1994	5,8	14,2	12,8	20,7	32,5	26,7	20,4	80,7	213,8
1995	9,7	15,3	9,9	16,4	31,8	21,2	15,4	74,1	193,8
1996	6,6	11,7	10,5	17,4	31,3	19,0	19,6	73,2	189,4
1997	8,1	9,7	8,2	15,9	29,4	15,5	15,7	66,7	169,1

**Mannen**

1989	1,5	3,6	2,4	4,2	7,1	2,7	2,0	22,8	46,4
1990	2,3	4,1	4,3	5,1	4,2	3,3	2,2	13,9	39,4
1991	3,1	3,4	6,7	6,4	5,9	4,5	1,2	17,2	48,4
1992	3,4	4,3	5,3	7,8	8,7	5,0	2,3	17,7	54,5
1993	4,6	8,1	8,1	10,5	12,7	8,6	5,3	16,2	74,0
1994	3,1	6,7	5,6	11,2	13,2	12,0	8,7	27,7	88,1
1995	3,3	7,1	4,8	6,7	11,9	9,6	7,3	22,9	73,7
1996	1,9	5,0	5,0	7,3	13,2	6,9	8,1	23,7	71,3
1997	2,0	2,8	3,9	8,0	12,5	6,2	5,2	24,2	64,8

**Vrouwen**

1989	0,9	2,6	2,9	6,8	12,8	8,3	6,3	60,8	101,5
1990	3,5	6,0	4,6	7,2	9,6	7,2	6,2	42,1	86,3
1991	4,7	4,1	6,0	7,2	10,5	6,6	5,4	42,0	86,5
1992	3,8	4,9	6,5	9,3	12,1	9,3	5,6	40,4	91,9
1993	3,2	6,9	8,2	9,1	13,9	10,5	8,7	42,8	103,4
1994	2,7	7,5	7,1	9,5	19,3	14,7	11,8	53,0	125,7
1995	6,4	8,1	5,1	9,7	19,9	11,6	8,1	51,2	120,1
1996	4,6	6,7	5,5	10,0	18,1	12,1	11,5	49,5	118,1
1997	6,0	6,9	4,3	7,9	17,0	9,4	10,4	42,6	104,3

**Procentuele gegevens**

**Mannen + vrouwen**

1989	2,0	2,4	3,3	5,9	13,6	11,6	6,3	54,9	100,0
1990	1,6	4,2	3,6	7,4	13,4	7,4	5,7	56,5	100,0
1991	4,6	8,0	7,0	9,8	11,0	8,4	6,7	44,6	100,0
1992	5,8	5,6	9,4	10,1	12,2	8,2	4,9	43,9	100,0
1993	4,9	6,3	8,0	11,7	14,2	9,8	5,4	39,7	100,0
1994	4,4	8,5	9,2	11,0	15,0	10,8	7,9	33,2	100,0
1995	2,7	6,6	6,0	9,7	15,2	12,5	9,5	37,7	100,0
1996	3,5	6,2	5,5	9,2	16,5	10,0	10,3	38,6	100,0
1997	4,8	5,7	4,8	9,4	17,4	9,2	9,3	39,4	100,0

**Mannen**

1989	3,2	7,8	5,2	9,0	15,3	5,8	4,3	49,1	100,0
1990	5,8	10,4	10,9	12,9	10,7	8,4	5,6	35,3	100,0
1991	6,4	7,0	13,8	13,2	12,2	9,3	2,5	35,5	100,0
1992	6,2	7,9	9,7	14,3	16,0	9,2	4,2	32,5	100,0
1993	6,2	10,9	10,9	14,2	17,2	11,6	7,2	21,9	100,0
1994	3,5	7,6	6,4	12,7	15,0	13,6	9,9	31,4	100,0
1995	4,5	9,6	6,5	9,1	16,1	13,0	9,9	31,1	100,0
1996	2,7	7,0	7,0	10,2	18,5	9,7	11,4	33,2	100,0
1997	3,1	4,3	6,0	12,3	19,3	9,6	8,0	37,3	100,0

**Vrouwen**

1989	0,9	2,6	2,9	6,7	12,6	8,9	6,2	59,0	100,0
1990	4,1	6,9	5,3	8,3	11,1	8,3	7,2	48,8	100,0
1991	5,4	4,7	6,9	8,3	12,1	7,6	6,2	48,6	100,0
1992	4,1	5,3	7,1	10,1	13,2	10,1	6,1	44,0	100,0
1993	3,1	6,7	7,9	8,8	13,4	10,2	8,4	41,4	100,0
1994	2,1	6,0	5,6	7,6	15,4	11,7	9,4	42,2	100,0
1995	5,3	6,7	4,2	8,1	16,6	9,7	6,7	42,6	100,0
1996	3,9	5,7	4,7	8,5	15,3	10,2	9,7	41,9	100,0
1997	5,8	6,6	4,1	7,6	16,3	9,0	10,0	40,8	100,0

**Tabel 1.10.4.- PERSONEN ZONDER BETREKKING DIE WERK ZOEKEN: OPSPLITSING VOLGENS DE DUUR VAN HET ZOEKEN NAAR EEN BETREKKING**

WAALS GEWEST

Jaren 1989 - 1997

JAARTAL EN GESLACHT	Duur van het zoeken								Totaal
	Nog niet begonnen	Minder dan 1 maand	1 - 2 maanden	3 - 5 maanden	6 - 11 maanden	12 - 17 maanden	18 - 23 maanden	24 maanden en meer	

**Absolute cijfers (in duizendtallen)**

**Mannen + vrouwen**

1989	1,5	1,9	5,1	11,0	18,0	12,7	7,4	92,2	149,8
1990	5,3	4,4	7,1	10,3	17,1	11,4	7,7	80,6	143,8
1991	4,4	5,9	8,8	12,6	20,5	9,7	8,9	67,9	138,7
1992	3,0	5,2	7,9	12,7	21,9	19,2	12,5	71,0	153,4
1993	6,8	6,9	10,5	16,9	28,0	21,0	16,3	74,5	180,9
1994	6,6	8,1	8,4	17,2	31,1	22,3	18,1	87,5	199,3
1995	3,7	6,4	7,9	11,4	30,3	20,1	21,2	97,3	198,4
1996	4,3	6,3	8,7	14,6	31,1	19,3	19,2	101,8	205,4
1997	4,8	5,8	7,3	13,7	32,5	23,5	15,8	94,2	197,5

**Mannen**

1989	0,8	1,1	2,6	6,5	7,3	4,9	4,7	36,5	64,5
1990	2,5	2,2	3,0	6,2	7,5	4,0	2,8	29,8	58,0
1991	2,1	3,3	5,8	5,4	8,7	3,2	3,6	24,3	56,4
1992	1,8	2,1	4,6	6,4	11,1	8,6	5,6	30,0	70,2
1993	2,5	3,4	5,4	9,0	14,4	9,1	7,1	26,9	77,8
1994	2,7	4,2	4,6	8,9	17,0	12,3	7,1	35,5	92,2
1995	1,0	2,8	3,5	6,8	13,7	9,1	10,8	42,0	89,6
1996	1,7	3,2	4,8	7,7	14,1	10,5	8,1	43,9	94,2
1997	1,9	3,3	3,8	7,9	13,7	10,6	6,8	42,4	90,3

**Vrouwen**

1989	0,7	0,7	2,4	4,5	10,7	7,9	2,7	55,7	85,3
1990	2,7	2,2	4,1	4,1	9,6	7,4	4,9	50,8	85,8
1991	2,3	2,6	3,0	7,2	11,8	6,5	5,3	43,6	82,3
1992	1,2	3,1	3,3	6,3	10,8	10,6	6,9	41,0	83,2
1993	4,3	3,5	5,1	7,9	13,6	11,9	9,2	47,6	103,1
1994	3,8	3,9	3,8	8,3	14,1	10,0	11,0	52,1	107,0
1995	2,7	3,6	4,5	4,6	16,6	11,0	10,5	55,3	108,9
1996	2,6	3,1	3,9	6,9	16,9	8,8	11,0	57,9	111,2
1997	2,9	2,5	3,5	5,7	18,8	13,0	9,0	51,8	107,2

**Procentuele gegevens**

**Mannen + vrouwen**

1989	1,0	1,3	3,4	7,3	12,0	8,5	4,9	61,5	100,0
1990	3,7	3,1	4,9	7,2	11,9	7,9	5,4	56,0	100,0
1991	3,2	4,3	6,3	9,1	14,8	7,0	6,4	48,9	100,0
1992	2,0	3,4	5,1	8,3	14,3	12,5	8,1	46,3	100,0
1993	3,8	3,8	5,8	9,3	15,5	11,6	9,0	41,2	100,0
1994	3,3	4,1	4,2	8,6	15,6	11,2	9,1	43,9	100,0
1995	1,9	3,2	4,0	5,7	15,3	10,1	10,7	49,0	100,0
1996	2,1	3,1	4,2	7,1	15,1	9,4	9,3	49,6	100,0
1997	2,4	2,9	3,7	6,9	16,5	11,9	8,0	47,7	100,0

**Mannen**

1989	1,2	1,7	4,0	10,1	11,3	7,6	7,3	56,6	100,0
1990	4,3	3,8	5,2	10,7	12,9	6,9	4,8	51,4	100,0
1991	3,7	5,9	10,3	9,6	15,4	5,7	6,4	43,0	100,0
1992	2,6	3,0	6,6	9,1	15,8	12,2	8,0	42,7	100,0
1993	3,2	4,4	6,9	11,6	18,5	11,7	9,1	34,6	100,0
1994	2,9	4,6	5,0	9,7	18,4	13,3	7,7	38,5	100,0
1995	1,1	3,1	3,9	7,6	15,3	10,2	12,1	46,9	100,0
1996	1,8	3,4	5,1	8,2	15,0	11,1	8,6	46,6	100,0
1997	2,1	3,7	4,2	8,7	15,2	11,7	7,5	47,0	100,0

**Vrouwen**

1989	0,8	0,8	2,8	5,3	12,5	9,3	3,2	65,2	100,0
1990	3,1	2,6	4,8	4,8	11,2	8,6	5,7	59,2	100,0
1991	2,8	3,2	3,6	8,7	14,3	7,9	6,4	53,0	100,0
1992	1,4	3,7	4,0	7,6	13,0	12,7	8,3	49,3	100,0
1993	4,2	3,4	4,9	7,7	13,2	11,5	8,9	46,2	100,0
1994	3,6	3,6	3,6	7,8	13,2	9,3	10,3	48,7	100,0
1995	2,5	3,3	4,1	4,2	15,2	10,1	9,6	50,8	100,0
1996	2,3	2,8	3,5	6,2	15,2	7,9	9,9	52,1	100,0
1997	2,7	2,3	3,3	5,3	17,5	12,1	8,4	48,3	100,0

**TABELLEN MET RESULTATEN (\*)**

**JAAR 1997**

**- Het Rijk**

**- Brussels Hoofdstedelijk Gewest**

**- Vlaams Gewest**

**- Waals Gewest**

(\*) De nummering van de tabellen stemt overeen met de oorspronkelijke nummering van de hierbij gevoegde tabellenlijst die in het Instituut beschikbaar is.



**Tabel 1.A.3.- TOTALE BEVOLKING: ARBEIDSSITUATIE VOLGENS  
GESLACHT, LEEFTIJD EN WOONPLAATS**

HET RIJK

Jaar 1997

ARBEIDSSITUATIE EN GESLACHT	Leeftijdsgroepen											Alge- meen totaal
	- 20 jaar	20 - 24 jaar	25 - 29 jaar	30 - 34 jaar	35 - 39 jaar	40 - 44 jaar	45 - 49 jaar	50 - 54 jaar	55 - 59 jaar	60 - 64 jaar	65 jaar en meer	
<b>Militaire/burgerdienst</b>												
Mannen	-	-	-	-	-	-	-	-	-	-	-	-
Vrouwen	-	-	-	-	-	-	-	-	-	-	-	-
Totaal	-	-	-	-	-	-	-	-	-	-	-	-
<b>Met betrekking (uitgeoefend)</b>												
Mannen	18 026	161 663	309 420	359 158	354 725	326 159	293 425	223 207	115 120	44 024	12 473	2 217 400
Vrouwen	9 034	120 483	245 070	269 363	255 149	225 569	180 254	114 736	51 992	12 108	6 160	1 489 918
Totaal	27 060	282 146	554 490	628 521	609 874	551 728	473 679	337 943	167 112	56 132	18 633	3 707 318
<b>Met betrekking (niet uitgeoefend)</b>												
Mannen	318	4 147	7 530	8 032	7 101	8 662	9 435	6 988	5 507	1 386	505	59 611
Vrouwen	453	5 954	15 877	14 617	11 515	8 241	6 140	5 801	3 145	385	37	72 165
Totaal	771	10 101	23 407	22 649	18 616	16 903	15 575	12 789	8 652	1 771	542	131 776
<b>Met betrekking (nog te beginnen betrekking)</b>												
Mannen	117	765	348	103	244	90	-	-	-	-	-	1 667
Vrouwen	-	439	587	243	-	-	-	-	-	-	-	1 269
Totaal	117	1 204	935	346	244	90	-	-	-	-	-	2 936
<b>Werkloos (volgens antwoord)</b>												
Mannen	6 888	30 976	31 283	27 082	25 225	21 856	26 396	28 237	26 239	14 573	245	239 000
Vrouwen	6 015	48 922	53 341	45 567	38 895	32 510	35 374	31 389	20 426	421	329	313 189
Totaal	12 903	79 898	84 624	72 649	64 120	54 366	61 770	59 626	46 665	14 994	574	552 189
<b>Student, leerling (+ 15 jaar)</b>												
Mannen	289 953	119 953	11 545	2 508	926	407	498	-	-	-	178	425 968
Vrouwen	286 955	122 651	10 117	1 600	195	430	-	-	202	-	121	422 271
Totaal	576 908	242 604	21 662	4 108	1 121	837	498	-	202	-	299	848 239
<b>Niet-actief (15 - 64 jaar)</b>												
Mannen	2 592	10 208	12 615	13 232	15 889	19 704	25 422	39 085	111 180	197 782	-	447 709
Vrouwen	3 058	20 142	35 996	64 804	87 517	101 111	125 006	142 723	190 410	265 292	-	1 036 059
Totaal	5 650	30 350	48 611	78 036	103 406	120 815	150 428	181 808	301 590	463 074	-	1 483 768
<b>Niet-actief (+ 65 jaar)</b>												
Mannen	-	-	-	-	-	-	-	-	-	-	653 420	653 420
Vrouwen	-	-	-	-	-	-	-	-	-	-	979 642	979 642
Totaal	-	-	-	-	-	-	-	-	-	-	1 633 062	1 633 062
<b>Totaal</b>												
Mannen	317 894	327 712	372 741	410 115	404 110	376 878	355 176	297 517	258 046	257 765	666 821	4 044 775
Vrouwen	305 515	318 591	360 988	396 194	393 271	367 861	346 774	294 649	266 175	278 206	986 289	4 314 513
Totaal	623 409	646 303	733 729	806 309	797 381	744 739	701 950	592 166	524 221	535 971	1 653 110	8 359 288
<b>Niet-actief (- 15 jaar)</b>												
Mannen	927 121	-	-	-	-	-	-	-	-	-	-	927 121
Vrouwen	884 081	-	-	-	-	-	-	-	-	-	-	884 081
Totaal	1 811 202	-	-	-	-	-	-	-	-	-	-	1 811 202
<b>Algemeen totaal</b>												
Mannen	1 245 015	327 712	372 741	410 115	404 110	376 878	355 176	297 517	258 046	257 765	666 821	4 971 896
Vrouwen	1 189 596	318 591	360 988	396 194	393 271	367 861	346 774	294 649	266 175	278 206	986 289	5 198 594
Totaal	2 434 611	646 303	733 729	806 309	797 381	744 739	701 950	592 166	524 221	535 971	1 653 110	10 170 490
<b>Werkloos (I.B.A)</b>												
Mannen	6 301	32 099	29 656	24 534	22 847	18 162	18 566	12 702	6 248	2 077	-	173 192
Vrouwen	6 118	39 796	38 508	32 671	30 470	21 649	19 832	9 585	2 767	268	253	201 917
Totaal	12 419	71 895	68 164	57 205	53 317	39 811	38 398	22 287	9 015	2 345	253	375 109



**Tabel 2.A.1.- TOTALE BEVOLKING: OVERZICHT VAN DE EKONOMISCHE ACTIVITEIT (EN STATUUT)  
VOLGENS GESLACHT, LEEFTIJD EN WOONPLAATS (vervolg)**

HET RIJK

ECONOMISCHE AKTIVITEIT STATUUT EN GESLACHT	Leeftijdsgroepen											Alge meen totaal
	0 - 19 jaar	20 - 24 jaar	25 - 29 jaar	30 - 34 jaar	35 - 39 jaar	40 - 44 jaar	45 - 49 jaar	50 - 54 jaar	55 - 59 jaar	60 - 64 jaar	65 jaar en meer	
<b>Niet-aktieven:</b>												
10. Student - scholier												
Mannen	288 625	118 105	10 585	2 508	830	407	498	-	-	-	178	421 736
Vrouwen	285 753	120 435	9 099	1 466	95	430	-	-	202	-	121	417 601
Totaal	574 378	238 540	19 684	3 974	925	837	498	-	202	-	299	839 337
11. Gepensioneerd												
Mannen	-	-	-	-	1 020	1 103	2 951	4 699	21 158	104 688	649 599	785 218
Vrouwen	-	-	-	-	981	2 181	4 190	9 653	32 624	174 129	816 585	1 040 343
Totaal	-	-	-	-	2 001	3 284	7 141	14 352	53 782	278 817	1 466 184	1 825 561
12. Vervroegd pensioen												
Mannen	-	-	-	-	697	1 028	1 123	10 575	56 434	65 167	-	135 024
Vrouwen	-	-	-	-	95	-	1 027	2 962	19 489	2 303	-	25 876
Totaal	-	-	-	-	792	1 028	2 150	13 537	75 923	67 470	-	160 900
13. Werkonbekwaam												
Mannen	671	3 563	6 427	7 900	10 228	12 664	17 138	20 056	28 364	26 093	3 068	136 172
Vrouwen	-	3 102	3 591	6 308	9 449	13 609	14 949	14 241	12 524	3 201	3 083	84 057
Totaal	671	6 665	10 018	14 208	19 677	26 273	32 087	34 297	40 888	29 294	6 151	220 229
14. Huishouding												
Mannen	-	138	179	339	336	456	263	411	568	597	327	3 614
Vrouwen	972	10 146	23 747	47 132	67 728	77 178	98 360	110 783	120 720	83 783	152 332	792 881
Totaal	972	10 284	23 926	47 471	68 064	77 634	98 623	111 194	121 288	84 380	152 659	796 495
15. Andere niet-aktieven												
Mannen	1 372	2 928	4 478	4 450	3 583	5 974	9 042	16 127	24 089	13 349	671	86 063
Vrouwen	1 758	8 542	14 821	16 037	12 583	13 808	16 798	24 125	21 893	1 897	7 721	139 983
Totaal	3 130	11 470	19 299	20 487	16 166	19 782	25 840	40 252	45 982	15 246	8 392	226 046
<b>Totaal 10/15</b>												
<b>Mannen</b>	<b>290 668</b>	<b>124 734</b>	<b>21 669</b>	<b>15 197</b>	<b>16 694</b>	<b>21 632</b>	<b>31 015</b>	<b>51 868</b>	<b>130 613</b>	<b>209 894</b>	<b>653 843</b>	<b>1 567 827</b>
<b>Vrouwen</b>	<b>288 483</b>	<b>142 225</b>	<b>51 258</b>	<b>70 943</b>	<b>90 931</b>	<b>107 206</b>	<b>135 324</b>	<b>161 764</b>	<b>207 452</b>	<b>265 313</b>	<b>979 842</b>	<b>2 500 741</b>
<b>Totaal</b>	<b>579 151</b>	<b>266 959</b>	<b>72 927</b>	<b>86 140</b>	<b>107 625</b>	<b>128 838</b>	<b>166 339</b>	<b>213 632</b>	<b>338 065</b>	<b>475 207</b>	<b>1 633 685</b>	<b>4 068 568</b>
16. Kind - dan 15 jaar												
Mannen	927 121	-	-	-	-	-	-	-	-	-	-	927 121
Vrouwen	884 081	-	-	-	-	-	-	-	-	-	-	884 081
Totaal	1 811 202	-	-	-	-	-	-	-	-	-	-	1 811 202
<b>Totaal 1/16</b>												
<b>Mannen</b>	<b>1 244 901</b>	<b>326 950</b>	<b>372 400</b>	<b>410 019</b>	<b>403 867</b>	<b>376 796</b>	<b>355 183</b>	<b>297 535</b>	<b>258 061</b>	<b>257 776</b>	<b>666 820</b>	<b>4 970 308</b>
<b>Vrouwen</b>	<b>1 189 596</b>	<b>318 165</b>	<b>360 410</b>	<b>395 961</b>	<b>393 280</b>	<b>367 863</b>	<b>346 787</b>	<b>294 658</b>	<b>266 186</b>	<b>278 214</b>	<b>986 290</b>	<b>5 197 410</b>
<b>Totaal</b>	<b>2 434 497</b>	<b>645 115</b>	<b>732 810</b>	<b>805 980</b>	<b>797 147</b>	<b>744 659</b>	<b>701 970</b>	<b>592 193</b>	<b>524 247</b>	<b>535 990</b>	<b>1 653 110</b>	<b>10 167 718</b>
<b>Nog te beginnen betrekking</b>												
Mannen	117	765	348	103	244	90	-	-	-	-	-	1 667
Vrouwen	-	439	587	243	-	-	-	-	-	-	-	1 269
Totaal	117	1 204	935	346	244	90	-	-	-	-	-	2 936
<b>Algemeen totaal</b>												
<b>Mannen</b>	<b>1 245 018</b>	<b>327 715</b>	<b>372 748</b>	<b>410 122</b>	<b>404 111</b>	<b>376 886</b>	<b>355 183</b>	<b>297 535</b>	<b>258 061</b>	<b>257 776</b>	<b>666 820</b>	<b>4 971 975</b>
<b>Vrouwen</b>	<b>1 189 596</b>	<b>318 604</b>	<b>360 997</b>	<b>396 204</b>	<b>393 280</b>	<b>367 863</b>	<b>346 787</b>	<b>294 658</b>	<b>266 186</b>	<b>278 214</b>	<b>986 290</b>	<b>5 198 679</b>
<b>Totaal</b>	<b>2 434 614</b>	<b>646 319</b>	<b>733 745</b>	<b>806 326</b>	<b>797 391</b>	<b>744 749</b>	<b>701 970</b>	<b>592 193</b>	<b>524 247</b>	<b>535 990</b>	<b>1 653 110</b>	<b>10 170 654</b>

**Tabel 1.E.1.- BEVOLKING VAN 15 JAAR EN OUDER: NIVEAU VAN HET BEHAALD  
ONDERWIJSDIPLOMA VOLGENS GESLACHT, LEEFTIJD EN WOONPLAATS**

HET RIJK

Jaar 1997

DIPLOMA EN GESLACHT	Leeftijdsgroepen											Alge- meen totaal
	15 - 19 jaar	20 - 24 jaar	25 - 29 jaar	30 - 34 jaar	35 - 39 jaar	40 - 44 jaar	45 - 49 jaar	50 - 54 jaar	55 - 59 jaar	60 - 64 jaar	65 jaar en meer	
<b>Lager onderwijs of geen</b>												
Mannen	61 616	23 081	32 339	40 898	55 062	67 251	74 841	86 403	102 774	117 269	382 216	1 043 750
Vrouwen	48 186	18 484	25 798	44 303	62 572	78 289	93 967	104 881	118 538	147 326	682 860	1 425 204
Totaal	109 802	41 565	58 137	85 201	117 634	145 540	168 808	191 284	221 312	264 595	1 065 076	2 468 954
<b>Secundair onderwijs, lagere graad</b>												
Mannen	194 084	58 928	69 203	96 713	100 356	98 628	94 293	67 724	53 593	55 025	117 877	1 006 424
Vrouwen	182 024	41 416	51 967	70 950	77 459	86 756	81 080	68 715	58 523	63 719	157 427	940 036
Totaal	376 108	100 344	121 170	167 663	177 815	185 384	175 373	136 439	112 116	118 744	275 304	1 946 460
<b>Secundair onderwijs hogere graad</b>												
Mannen	60 786	205 815	161 398	154 773	137 082	120 375	98 886	76 099	54 519	48 864	99 447	1 218 044
Vrouwen	73 148	188 960	137 160	144 523	134 982	109 186	90 742	63 900	53 044	41 523	95 950	1 133 118
Totaal	133 934	394 775	298 558	299 296	272 064	229 561	189 628	139 999	107 563	90 387	195 397	2 351 162
<b>Hoger niet universitair onderwijs K.T.</b>												
Mannen	1 088	20 446	48 636	52 936	45 064	35 961	35 164	27 327	18 418	14 488	24 863	324 391
Vrouwen	1 595	46 132	83 019	82 344	73 799	59 590	52 358	41 538	26 537	19 074	38 079	524 065
Totaal	2 683	66 578	131 655	135 280	118 863	95 551	87 522	68 865	44 955	33 562	62 942	848 456
<b>Hoger niet universitair onderwijs L.T.</b>												
Mannen	322	7 734	20 646	20 177	17 762	13 042	15 382	11 510	10 099	6 435	11 092	134 201
Vrouwen	565	8 664	22 068	19 143	14 405	12 634	10 887	6 026	4 022	3 324	4 779	106 517
Totaal	887	16 398	42 714	39 320	32 167	25 676	26 269	17 536	14 121	9 759	15 871	240 718
<b>Universitair onderwijs</b>												
Mannen	-	11 714	40 521	44 622	48 791	41 625	36 630	28 460	18 652	15 689	31 340	318 044
Vrouwen	-	14 939	40 987	34 932	30 059	21 398	17 746	9 588	5 512	3 247	7 203	185 611
Totaal	-	26 653	81 508	79 554	78 850	63 023	54 376	38 048	24 164	18 936	38 543	503 655
<b>Totaal</b>												
<b>Mannen</b>	<b>317 896</b>	<b>327 718</b>	<b>372 743</b>	<b>410 119</b>	<b>404 117</b>	<b>376 882</b>	<b>355 196</b>	<b>297 523</b>	<b>258 055</b>	<b>257 770</b>	<b>666 835</b>	<b>4 044 854</b>
<b>Vrouwen</b>	<b>305 518</b>	<b>318 595</b>	<b>360 999</b>	<b>396 195</b>	<b>393 276</b>	<b>367 853</b>	<b>346 780</b>	<b>294 648</b>	<b>266 176</b>	<b>278 213</b>	<b>986 298</b>	<b>4 314 551</b>
<b>Totaal</b>	<b>623 414</b>	<b>646 313</b>	<b>733 742</b>	<b>806 314</b>	<b>797 393</b>	<b>744 735</b>	<b>701 976</b>	<b>592 171</b>	<b>524 231</b>	<b>535 983</b>	<b>1 653 133</b>	<b>8 359 405</b>



**Tabel 1.F.1.- BEVOLKING VAN 15 JAAR EN OUDER: DE ARBEIDSSITUATIE EEN JAAR VOOR  
DE ENQUETE VOLGENS GESLACHT, LEEFTIJD EN WOONPLAATS**

HET RIJK

Jaar 1997

ARBEIDSSITUATIE EN GESLACHT	Leeftijdsgroepen											Alge- meen totaal
	15 - 19 jaar	20 - 24 jaar	25 - 29 jaar	30 - 34 jaar	35 - 39 jaar	40 - 44 jaar	45 - 49 jaar	50 - 54 jaar	55 - 59 jaar	60 - 64 jaar	65 jaar en meer	
<b>A. Werkenden</b>												
<b>Had hetzelfde beroep</b>												
Mannen	10 585	124 018	282 745	346 342	348 434	325 073	296 215	227 758	119 570	45 091	12 913	2 138 744
Vrouwen	3 948	85 017	230 679	268 046	255 254	224 597	181 843	118 968	54 452	12 492	6 197	1 441 493
Totaal	14 533	209 035	513 424	614 388	603 688	549 670	478 058	346 726	174 022	57 583	19 110	3 580 237
<b>Had een ander beroep</b>												
Mannen	496	12 411	18 297	12 923	10 123	6 125	4 513	1 597	568	320	64	67 437
Vrouwen	160	8 946	14 269	6 515	4 592	4 562	1 886	296	86	-	-	41 312
Totaal	656	21 357	32 566	19 438	14 715	10 687	6 399	1 893	654	320	64	108 749
<b>Zocht een betrekking</b>												
Mannen	302	10 879	10 322	6 338	2 881	2 620	1 829	626	451	-	-	36 248
Vrouwen	586	12 289	10 486	6 244	4 501	3 144	1 811	727	-	-	-	39 788
Totaal	888	23 168	20 808	12 582	7 382	5 764	3 640	1 353	451	-	-	76 036
<b>Student, scholier</b>												
Mannen	6 661	16 789	4 459	590	136	95	-	-	-	-	-	28 730
Vrouwen	4 793	19 401	2 993	498	148	105	-	-	86	-	-	28 024
Totaal	11 454	36 190	7 452	1 088	284	200	-	-	86	-	-	56 754
<b>Militaire-/burgerdienst</b>												
Mannen	-	269	99	-	-	-	-	-	-	-	-	368
Vrouwen	-	-	-	-	-	-	-	-	-	-	-	-
Totaal	-	269	99	-	-	-	-	-	-	-	-	368
<b>Pensioen</b>												
Mannen	-	-	-	-	-	-	88	-	-	-	-	88
Vrouwen	-	-	-	-	252	78	-	-	166	-	-	496
Totaal	-	-	-	-	252	78	88	-	166	-	-	584
<b>Andere</b>												
Mannen	302	1 452	1 033	1 000	254	912	222	214	37	-	-	5 426
Vrouwen	-	790	2 527	2 674	1 922	1 322	860	541	345	-	-	10 981
Totaal	302	2 242	3 560	3 674	2 176	2 234	1 082	755	382	-	-	16 407
<b>Totaal</b>												
Mannen	18 346	165 818	316 955	367 193	361 828	334 825	302 867	230 195	120 626	45 411	12 977	2 277 041
Vrouwen	9 487	126 443	260 954	283 977	266 669	233 808	186 400	120 532	55 135	12 492	6 197	1 562 094
Totaal	27 833	292 261	577 909	651 170	628 497	568 633	489 267	350 727	175 761	57 903	19 174	3 839 135
<b>B. Niet werkenden</b>												
<b>Zocht een betrekking</b>												
Mannen	1 737	18 170	19 615	19 776	17 341	16 303	18 308	19 464	17 696	9 159	584	158 153
Vrouwen	1 973	28 621	35 169	32 041	28 573	25 408	24 723	20 070	11 085	778	355	208 796
Totaal	3 710	46 791	54 784	51 817	45 914	41 711	43 031	39 534	28 781	9 937	939	366 949
<b>Student, scholier</b>												
Mannen	291 763	126 555	13 079	2 751	949	596	982	-	235	-	86	436 996
Vrouwen	290 321	131 351	11 922	2 395	828	521	401	347	179	-	-	438 265
Totaal	582 084	257 906	25 001	5 146	1 777	1 117	1 383	347	414	-	86	875 261
<b>Militaire-/burgerdienst</b>												
Mannen	1 926	796	198	89	-	-	-	-	-	-	-	3 009
Vrouwen	-	-	-	-	-	-	-	-	-	-	-	-
Totaal	1 926	796	198	89	-	-	-	-	-	-	-	3 009
<b>Pensioen</b>												
Mannen	-	-	-	-	1 672	2 194	3 536	10 057	52 579	142 983	641 020	854 041
Vrouwen	-	-	-	-	1 533	3 015	5 194	11 411	44 696	169 751	808 566	1 044 166
Totaal	-	-	-	-	3 205	5 209	8 730	21 468	97 275	312 734	1 449 586	1 898 207
<b>Andere</b>												
Mannen	2 692	7 966	10 728	13 519	14 250	16 340	22 116	27 258	51 344	50 212	8 609	225 034
Vrouwen	3 278	22 025	36 770	64 997	85 437	98 007	120 735	136 283	146 989	90 407	168 457	973 385
Totaal	5 970	29 991	47 498	78 516	99 687	114 347	142 851	163 541	198 333	140 619	177 066	1 198 419
<b>Had een betrekking</b>												
Mannen	1 434	8 416	12 171	6 793	8 076	6 626	7 376	10 551	15 572	10 004	3 546	90 565
Vrouwen	454	10 160	16 179	12 787	10 237	7 102	9 324	6 005	8 095	4 779	2 714	87 836
Totaal	1 888	18 576	28 350	19 580	18 313	13 728	16 700	16 556	23 667	14 783	6 260	178 401
<b>Totaal</b>												
Mannen	299 552	161 903	55 791	42 928	42 288	42 059	52 318	67 330	137 426	212 358	653 845	1 767 798
Vrouwen	296 026	192 157	100 040	112 220	126 608	134 053	160 377	174 116	211 044	265 715	980 092	2 752 448
Totaal	595 578	354 060	155 831	155 148	168 896	176 112	212 695	241 446	348 470	478 073	1 633 937	4 520 246

**Tabel 3.A.1.- BEVOLKING VAN 15 JAAR EN OUDER: AKTIVITEITSGRAAD  
VOLGENS GESLACHT, LEEFTIJD EN WOONPLAATS**

HET RIJK

Jaar 1997

AKTIVITEITSGRAAD EN GESLACHT	Leeftijdsgroepen											Alge- meen totaal
	15 - 19 jaar	20 - 24 jaar	25 - 29 jaar	30 - 34 jaar	35 - 39 jaar	40 - 44 jaar	45 - 49 jaar	50 - 54 jaar	55 - 59 jaar	60 - 64 jaar	65 jaar en meer	
<b>Beroepsbevolking</b>												
Mannen	24 641	197 908	346 604	391 722	384 674	352 983	321 429	242 898	126 873	47 487	12 978	2 450 197
Vrouwen	15 605	166 226	299 453	316 643	297 134	255 454	206 230	130 115	57 900	12 761	6 450	1 763 971
Totaal	40 246	364 134	646 057	708 365	681 808	608 437	527 659	373 013	184 773	60 248	19 428	4 214 168
<b>Totale bevolking</b>												
Mannen	317 893	327 711	372 737	410 110	404 115	376 875	355 178	297 517	258 040	257 764	666 818	4 044 758
Vrouwen	305 513	318 585	360 986	396 183	393 263	367 853	346 776	294 642	266 167	278 207	986 289	4 314 464
Totaal	623 406	646 296	733 723	806 293	797 378	744 728	701 954	592 159	524 207	535 971	1 653 107	8 359 222
<b>Aktiviteitsgraad</b>												
Mannen	7,8	60,4	93,0	95,5	95,2	93,7	90,5	81,6	49,2	18,4	1,9	60,6
Vrouwen	5,1	52,2	83,0	79,9	75,6	69,4	59,5	44,2	21,8	4,6	0,7	40,9
Totaal	6,5	56,3	88,1	87,9	85,5	81,7	75,2	63,0	35,2	11,2	1,2	50,4

**Tabel 3.A.2/3.- BEVOLKING VAN 15 JAAR EN OUDER: AKTIVITEITSGRAAD NAAR LEEFTIJD  
VOLGENS GESLACHT, BURGERLIJKE STAAT EN WOONPLAATS**

HET RIJK

Jaar 1997

GESLACHT EN BURGERLIJKE STAAT	Leeftijdsgroepen						Alge- meen totaal	
	15 - 24 jaar	25 - 34 jaar	35 - 44 jaar	45 - 54 jaar	55 - 64 jaar	65 jaar en meer		
<b>Mannen</b>								
<b>Beroepsbevolking</b>								
Ongehuwd		203 117	307 212	112 694	40 539	11 205	2 861	677 628
Gehuwd		19 432	416 026	567 861	470 516	150 453	8 686	1 632 974
Weduwnaar		-	1 617	4 816	8 499	3 177	817	18 926
Gescheiden		-	13 474	52 295	44 779	9 531	619	120 698
Totaal		222 549	738 329	737 666	564 333	174 366	12 983	2 450 226
<b>Totale bevolking</b>								
Ongehuwd		624 686	338 479	128 710	54 128	33 241	36 443	1 215 687
Gehuwd		20 914	428 112	590 168	528 415	434 658	514 100	2 516 367
Weduwnaar		-	1 617	5 758	10 912	15 880	96 519	130 686
Gescheiden		-	14 635	56 362	59 247	32 027	19 757	182 028
Totaal		645 600	782 843	780 998	652 702	515 806	666 819	4 044 768
<b>Aktiviteitsgraad</b>								
Ongehuwd		32,5	90,8	87,6	74,9	33,7	7,9	55,7
Gehuwd		92,9	97,2	96,2	89,0	34,6	1,7	64,9
Weduwnaar		-	100,0	83,6	77,9	20,0	0,8	14,5
Gescheiden		-	92,1	92,8	75,6	29,8	3,1	66,3
Totaal		34,5	94,3	94,5	86,5	33,8	1,9	60,6
<b>Vrouwen</b>								
<b>Beroepsbevolking</b>								
Ongehuwd		137 721	185 191	68 636	21 990	5 301	628	419 467
Gehuwd		42 293	407 362	422 069	255 600	46 779	3 667	1 177 770
Weduwnaar		89	2 326	6 335	11 710	7 946	1 909	30 315
Gescheiden		1 731	21 222	55 544	47 045	10 639	243	136 424
Totaal		181 834	616 101	552 584	336 345	70 665	6 447	1 763 976
<b>Totale bevolking</b>								
Ongehuwd		559 423	218 216	82 091	32 648	21 338	50 130	963 846
Gehuwd		62 685	509 238	595 206	509 986	409 684	430 857	2 517 656
Weduwnaar		89	3 447	14 471	31 159	72 870	473 925	595 961
Gescheiden		1 906	26 271	69 350	67 621	40 484	31 390	237 022
Totaal		624 103	757 172	761 118	641 414	544 376	986 302	4 314 485
<b>Aktiviteitsgraad</b>								
Ongehuwd		24,6	84,9	83,6	67,4	24,8	1,3	43,5
Gehuwd		67,5	80,0	70,9	50,1	11,4	0,9	46,8
Weduwnaar		100,0	67,5	43,8	37,6	10,9	0,4	5,1
Gescheiden		90,8	80,8	80,1	69,6	26,3	0,8	57,6
Totaal		29,1	81,4	72,6	52,4	13,0	0,7	40,9

**Tabel 1.B.3.- PERSONEN MET EEN BETREKKING: DE GEWONE WEKELIJKSE ARBEIDSDUUR  
VOLGENS GESLACHT, LEEFTIJD EN WOONPLAATS**

HET RIJK

Jaar 1997

GEWONE WEKELIJKSE ARBEIDSDUUR EN GESLACHT	Leeftijdsgroepen											Alge- meen totaal
	15 - 19 jaar	20 - 24 jaar	25 - 29 jaar	30 - 34 jaar	35 - 39 jaar	40 - 44 jaar	45 - 49 jaar	50 - 54 jaar	55 - 59 jaar	60 - 64 jaar	65 jaar en meer	
<b>1 tot 10 uren</b>												
Mannen	271	1 436	945	154	392	507	374	457	623	680	1 309	7 148
Vrouwen	576	1 329	3 404	4 714	4 272	5 377	5 604	4 019	2 319	1 776	570	33 960
Totaal	847	2 765	4 349	4 868	4 664	5 884	5 978	4 476	2 942	2 456	1 879	41 108
<b>11 tot 20 uren</b>												
Mannen	769	5 541	6 563	5 458	5 973	5 669	5 333	4 907	3 655	2 311	1 611	47 790
Vrouwen	952	21 381	33 050	54 084	54 875	50 127	35 799	21 546	11 752	1 541	1 101	286 208
Totaal	1 721	26 922	39 613	59 542	60 848	55 796	41 132	26 453	15 407	3 852	2 712	333 998
<b>21 tot 30 uren</b>												
Mannen	2 198	4 013	7 435	7 113	8 461	9 526	8 156	10 180	3 444	1 289	663	62 478
Vrouwen	1 113	12 466	30 960	39 685	42 421	36 053	27 049	18 995	5 307	1 661	291	216 001
Totaal	3 311	16 479	38 395	46 798	50 882	45 579	35 205	29 175	8 751	2 950	954	278 479
<b>31 tot 32 uren</b>												
Mannen	1 835	1 058	1 494	1 970	2 091	1 899	2 131	709	891	153	-	14 231
Vrouwen	1 159	3 072	5 889	9 496	9 786	7 461	6 444	3 484	678	82	193	47 744
Totaal	2 994	4 130	7 383	11 466	11 877	9 360	8 575	4 193	1 569	235	193	61 975
<b>33 tot 34 uren</b>												
Mannen	139	212	99	626	804	471	139	905	220	120	-	3 735
Vrouwen	96	451	853	2 715	1 661	601	965	394	-	-	-	7 736
Totaal	235	663	952	3 341	2 465	1 072	1 104	1 299	220	120	-	11 471
<b>35 tot 36 uren</b>												
Mannen	431	6 103	12 689	13 077	15 337	18 804	16 265	10 556	3 637	681	361	97 941
Vrouwen	214	6 222	10 808	11 811	11 820	8 839	9 168	7 302	3 425	510	148	70 267
Totaal	645	12 325	23 497	24 888	27 157	27 643	25 433	17 858	7 062	1 191	509	168 208
<b>37 tot 38 uren</b>												
Mannen	8 355	83 354	146 985	170 467	167 597	153 447	142 299	98 776	43 872	11 036	568	1 026 756
Vrouwen	3 353	52 931	106 714	92 927	76 313	70 037	54 724	29 733	12 062	705	178	499 677
Totaal	11 708	136 285	253 699	263 394	243 910	223 484	197 023	128 509	55 934	11 741	746	1 526 433
<b>39 tot 40 uren</b>												
Mannen	3 077	42 769	80 973	91 130	74 476	66 373	57 444	43 168	19 402	5 526	1 843	486 181
Vrouwen	1 769	20 130	41 679	30 643	30 391	23 171	19 740	11 178	5 489	866	301	185 357
Totaal	4 846	62 899	122 652	121 773	104 867	89 544	77 184	54 346	24 891	6 392	2 144	671 538
<b>41 tot 98 uren</b>												
Mannen	626	13 100	36 581	44 322	55 672	45 056	43 115	36 789	25 726	12 818	3 813	317 618
Vrouwen	129	4 379	15 939	21 916	17 604	19 556	13 956	13 982	6 039	2 890	1 378	117 768
Totaal	755	17 479	52 520	66 238	73 276	64 612	57 071	50 771	31 765	15 708	5 191	435 386
<b>Totaal</b>												
Mannen	17 701	157 586	293 764	334 317	330 803	301 752	275 256	206 447	101 470	34 614	10 168	2 063 878
Vrouwen	9 361	122 361	249 296	267 991	249 143	221 222	173 449	110 633	47 071	10 031	4 160	1 464 718
Totaal	27 062	279 947	543 060	602 308	579 946	522 974	448 705	317 080	148 541	44 645	14 328	3 528 596
<b>Sterk variërend</b>												
Mannen	644	8 232	23 193	32 872	31 025	33 084	27 612	23 757	19 166	10 802	2 812	213 199
Vrouwen	128	4 083	11 663	16 009	17 532	12 592	12 947	9 914	8 071	2 465	2 034	97 438
Totaal	772	12 315	34 856	48 881	48 557	45 676	40 559	33 671	27 237	13 267	4 846	310 637
<b>Algemeen totaal</b>												
Mannen	18 345	165 818	316 957	367 189	361 828	334 836	302 868	230 204	120 636	45 416	12 980	2 277 077
Vrouwen	9 489	126 444	260 959	284 000	266 675	233 814	186 396	120 547	55 142	12 496	6 194	1 562 156
Totaal	27 834	292 262	577 916	651 189	628 503	568 650	489 264	350 751	175 778	57 912	19 174	3 839 233

**Tabel 1.B.6.- PERSONEN MET EEN BETREKKING: BEROEPSSTATUUT  
VOLGENS GESLACHT, LEEFTIJD EN WOONPLAATS**

HET RIJK

Jaar 1997

BEROEPSSTATUUT EN GESLACHT	Leeftijdsgroepen											Alge- meen totaal
	15 - 19 jaar	20 - 24 jaar	25 - 29 jaar	30 - 34 jaar	35 - 39 jaar	40 - 44 jaar	45 - 49 jaar	50 - 54 jaar	55 - 59 jaar	60 - 64 jaar	65 jaar en meer	
<b>Werkgever</b>												
Mannen	-	834	2 281	6 181	8 269	7 513	6 335	7 871	4 741	2 585	1 228	47 838
Vrouwen	-	179	925	1 056	1 261	680	1 026	991	431	253	216	7 018
Totaal	-	1 013	3 206	7 237	9 530	8 193	7 361	8 862	5 172	2 838	1 444	54 856
<b>Zelfstandige</b>												
Mannen	749	11 753	37 020	53 410	59 136	53 926	45 268	41 042	34 572	21 986	7 527	366 389
Vrouwen	257	5 231	18 729	25 834	25 988	22 754	17 543	14 750	11 453	3 725	3 853	150 117
Totaal	1 006	16 984	55 749	79 244	85 124	76 680	62 811	55 792	46 025	25 711	11 380	516 506
<b>Arbeider</b>												
Mannen	16 461	101 421	138 086	145 639	123 584	108 930	95 672	65 031	21 588	3 957	420	820 789
Vrouwen	5 849	31 796	51 975	54 221	42 498	45 632	32 975	18 181	7 019	1 577	296	292 019
Totaal	22 310	133 217	190 061	199 860	166 082	154 562	128 647	83 212	28 607	5 534	716	1 112 808
<b>Bediende</b>												
Mannen	562	36 868	98 153	106 227	100 522	82 240	79 411	54 504	32 273	8 464	1 612	600 836
Vrouwen	3 252	64 941	135 858	131 854	116 606	82 909	66 590	34 936	13 983	1 822	228	652 979
Totaal	3 814	101 809	234 011	238 081	217 128	165 149	146 001	89 440	46 256	10 286	1 840	1 253 815
<b>Ambtenaar</b>												
Mannen	300	11 961	37 975	54 099	69 617	81 834	75 836	61 110	26 649	8 178	2 190	429 749
Vrouwen	129	22 118	48 520	59 028	67 582	69 801	56 238	41 227	15 227	1 998	90	381 958
Totaal	429	34 079	86 495	113 127	137 199	151 635	132 074	102 337	41 876	10 176	2 280	811 707
<b>Helper</b>												
Mannen	272	2 977	3 443	1 641	697	385	347	647	810	244	-	11 463
Vrouwen	-	2 178	4 949	11 993	12 736	12 031	12 036	10 454	7 025	3 124	1 512	78 038
Totaal	272	5 155	8 392	13 634	13 433	12 416	12 383	11 101	7 835	3 368	1 512	89 501
<b>Totaal</b>												
<b>Mannen</b>	18 344	165 814	316 958	367 197	361 825	334 828	302 869	230 205	120 633	45 414	12 977	2 277 064
<b>Vrouwen</b>	9 487	126 443	260 956	283 986	266 671	233 807	186 408	120 539	55 138	12 499	6 195	1 562 129
<b>Totaal</b>	27 831	292 257	577 914	651 183	628 496	568 635	489 277	350 744	175 771	57 913	19 172	3 839 193
<b>Nog te beginnen betrekking</b>												
Mannen	117	765	348	103	244	90	-	-	-	-	-	1 667
Vrouwen	-	439	587	243	-	-	-	-	-	-	-	1 269
Totaal	117	1 204	935	346	244	90	-	-	-	-	-	2 936

**Tabel 2.B.1.- PERSONEN MET EEN BETREKKING: BEROEPSSTATUUT NAAR BEDRIJFSTAK,  
VOLGENS GESLACHT EN WOONPLAATS**

HET RIJK

Jaar 1997

BEROEPSSTATUUT EN GESLACHT	Bedrijfstak											Totaal
	N.A.C.E. A/B	N.A.C.E. C	N.A.C.E. D	N.A.C.E. E	N.A.C.E. F	N.A.C.E. G	N.A.C.E. H	N.A.C.E. I	N.A.C.E. J/K	N.A.C.E. L/M/N/O	N.A.C.E. P/Q	
<b>Werkgever</b>												
Mannen	2 377	256	7 027	278	9 146	14 565	3 209	2 987	5 311	2 683	-	47 839
Vrouwen	-	-	383	-	-	3 371	386	93	1 293	1 489	-	7 015
Totaal	2 377	256	7 410	278	9 146	17 936	3 595	3 080	6 604	4 172	-	54 854
<b>Zelfstandige</b>												
Mannen	51 634	136	25 621	259	48 879	95 551	25 246	11 692	55 083	52 108	189	366 398
Vrouwen	8 733	-	5 363	-	666	43 501	18 327	1 148	20 206	52 008	160	150 112
Totaal	60 367	136	30 984	259	49 545	139 052	43 573	12 840	75 289	104 116	349	516 510
<b>Arbeider</b>												
Mannen	11 491	6 224	377 989	5 567	158 089	88 372	26 563	76 111	23 954	44 978	1 449	820 787
Vrouwen	3 858	122	95 076	105	514	29 939	24 878	5 088	25 756	99 714	6 970	292 020
Totaal	15 349	6 346	473 065	5 672	158 603	118 311	51 441	81 199	49 710	144 692	8 419	1 112 807
<b>Bediende</b>												
Mannen	746	3 309	157 667	18 122	21 491	97 953	8 555	52 525	141 372	96 345	2 753	600 838
Vrouwen	484	1 197	82 060	2 995	9 677	144 975	8 051	30 241	116 865	252 770	3 656	652 971
Totaal	1 230	4 506	239 727	21 117	31 168	242 928	16 606	82 766	258 237	349 115	6 409	1 253 809
<b>Ambtenaar</b>												
Mannen	166	-	1 722	4 842	1 521	-	657	85 394	8 090	322 277	5 079	429 748
Vrouwen	139	-	302	1 179	40	-	551	18 288	3 719	353 017	4 709	381 944
Totaal	305	-	2 024	6 021	1 561	-	1 208	103 682	11 809	675 294	9 788	811 692
<b>Helper</b>												
Mannen	3 019	-	822	40	1 617	3 209	1 569	508	100	578	-	11 462
Vrouwen	19 315	-	4 185	173	2 714	27 371	11 634	1 399	3 437	7 813	-	78 041
Totaal	22 334	-	5 007	213	4 331	30 580	13 203	1 907	3 537	8 391	-	89 503
<b>Totaal</b>												
<b>Mannen</b>	<b>69 433</b>	<b>9 925</b>	<b>570 848</b>	<b>29 108</b>	<b>240 743</b>	<b>299 650</b>	<b>65 799</b>	<b>229 217</b>	<b>233 910</b>	<b>518 969</b>	<b>9 470</b>	<b>2 277 072</b>
<b>Vrouwen</b>	<b>32 529</b>	<b>1 319</b>	<b>187 369</b>	<b>4 452</b>	<b>13 611</b>	<b>249 157</b>	<b>63 827</b>	<b>56 257</b>	<b>171 276</b>	<b>766 811</b>	<b>15 495</b>	<b>1 562 103</b>
<b>Totaal</b>	<b>101 962</b>	<b>11 244</b>	<b>758 217</b>	<b>33 560</b>	<b>254 354</b>	<b>548 807</b>	<b>129 626</b>	<b>285 474</b>	<b>405 186</b>	<b>1 285 780</b>	<b>24 965</b>	<b>3 839 175</b>

**Tabel 2.B.3.- PERSONEN MET EEN BETREKKING: BEROEPSSTATUUT NAAR DE GEWONE  
WEKELIJKSE ARBEIDSDUUR, VOLGENS GESLACHT EN WOONPLAATS**

HET RIJK

Jaar 1997

BEROEPSSTATUUT EN GESLACHT	Gewone wekelijkse arbeidsduur								Totaal	Sterk variërend
	1 - 10 uren	11 - 20 uren	21 - 30 uren	31 - 36 uren	37 - 38 uren	39 - 40 uren	41 - 42 uren	43 uren en meer		
<b>Werkgever</b>										
Mannen	-	150	222	264	1 207	2 261	216	28 589	32 909	14 929
Vrouwen	-	406	93	252	323	929	-	3 588	5 591	1 425
Totaal	-	556	315	516	1 530	3 190	216	32 177	38 500	16 354
<b>Zelfstandige</b>										
Mannen	1 845	4 765	4 224	3 245	4 278	32 718	964	174 282	226 321	140 063
Vrouwen	3 074	6 305	7 280	5 647	2 636	16 381	717	54 357	96 397	53 713
Totaal	4 919	11 070	11 504	8 892	6 914	49 099	1 681	228 639	322 718	193 776
<b>Arbeider</b>										
Mannen	2 380	18 160	12 560	35 900	435 186	280 892	1 837	19 244	806 159	14 622
Vrouwen	16 254	73 510	33 534	20 144	103 460	40 552	194	2 587	290 235	1 785
Totaal	18 634	91 670	46 094	56 044	538 646	321 444	2 031	21 831	1 096 394	16 407
<b>Bediende</b>										
Mannen	1 036	10 096	10 053	47 091	318 990	122 004	2 731	60 945	572 946	27 884
Vrouwen	6 519	119 840	83 716	62 788	265 225	88 137	1 575	16 158	643 958	9 007
Totaal	7 555	129 936	93 769	109 879	584 215	210 141	4 306	77 103	1 216 904	36 891
<b>Ambtenaar</b>										
Mannen	1 887	14 431	35 199	29 174	266 732	47 098	1 256	23 361	419 138	10 619
Vrouwen	6 051	80 190	86 179	35 115	126 597	30 313	893	12 797	378 135	3 818
Totaal	7 938	94 621	121 378	64 289	393 329	77 411	2 149	36 158	797 273	14 437
<b>Helper</b>										
Mannen	-	194	220	228	355	1 192	-	4 190	6 379	5 086
Vrouwen	2 056	5 956	5 186	1 784	1 424	9 042	314	24 590	50 352	27 685
Totaal	2 056	6 150	5 406	2 012	1 779	10 234	314	28 780	56 731	32 771
<b>Totaal</b>										
<b>Mannen</b>	<b>7 148</b>	<b>47 796</b>	<b>62 478</b>	<b>115 902</b>	<b>1 026 748</b>	<b>486 165</b>	<b>7 004</b>	<b>310 611</b>	<b>2 063 852</b>	<b>213 203</b>
<b>Vrouwen</b>	<b>33 954</b>	<b>286 207</b>	<b>215 988</b>	<b>125 730</b>	<b>499 665</b>	<b>185 354</b>	<b>3 693</b>	<b>114 077</b>	<b>1 464 668</b>	<b>97 433</b>
<b>Totaal</b>	<b>41 102</b>	<b>334 003</b>	<b>278 466</b>	<b>241 632</b>	<b>1 526 413</b>	<b>671 519</b>	<b>10 697</b>	<b>424 688</b>	<b>3 528 520</b>	<b>310 636</b>

**Tabel 1.B.7.- PERSONEN MET EEN BETREKKING: VERDELING VOLGENS GESLACHT, LEEFTIJD, PROVINCIE EN GEWEST VAN DE WERKPLAATS**

HET RIJK

Jaar 1997

WERKPLAATS EN GESLACHT	Leeftijdsgroepen											Alge- meen totaal
	15 - 19 jaar	20 - 24 jaar	25 - 29 jaar	30 - 34 jaar	35 - 39 jaar	40 - 44 jaar	45 - 49 jaar	50 - 54 jaar	55 - 59 jaar	60 - 64 jaar	65 jaar en meer	
<b>Antwerpen</b>												
Mannen	3 617	27 301	56 250	63 542	64 223	56 912	52 468	42 007	22 099	6 908	579	395 906
Vrouwen	1 368	21 778	44 424	47 009	44 931	39 681	27 910	14 132	9 287	1 760	156	252 436
Totaal	4 985	49 079	100 674	110 551	109 154	96 593	80 378	56 139	31 386	8 668	735	648 342
<b>Vlaams Brabant</b>												
Mannen	1 525	16 575	28 350	37 640	32 546	28 973	24 285	18 490	9 909	2 881	1 584	202 758
Vrouwen	944	12 106	26 854	26 062	21 980	18 714	16 745	10 393	4 735	689	343	139 565
Totaal	2 469	28 681	55 204	63 702	54 526	47 687	41 030	28 883	14 644	3 570	1 927	342 323
<b>Waals Brabant</b>												
Mannen	237	3 546	8 911	10 190	8 561	8 060	7 401	5 001	2 770	884	1 140	56 701
Vrouwen	83	2 895	7 214	7 138	7 460	6 927	4 753	4 323	1 918	430	695	43 836
Totaal	320	6 441	16 125	17 328	16 021	14 987	12 154	9 324	4 688	1 314	1 835	100 537
<b>Henegouwen</b>												
Mannen	703	14 590	26 581	28 717	33 331	32 415	31 523	20 449	8 902	4 039	1 059	202 309
Vrouwen	160	8 391	22 297	26 805	26 718	22 749	21 688	13 543	4 932	986	769	149 038
Totaal	863	22 981	48 878	55 522	60 049	55 164	53 211	33 992	13 834	5 025	1 828	351 347
<b>Luik</b>												
Mannen	2 008	14 391	26 384	28 523	29 867	29 390	27 975	19 081	10 508	5 376	1 972	195 475
Vrouwen	608	7 611	19 345	23 495	19 353	21 862	17 450	12 972	7 073	2 036	570	132 375
Totaal	2 616	22 002	45 729	52 018	49 220	51 252	45 425	32 053	17 581	7 412	2 542	327 850
<b>Limburg</b>												
Mannen	2 051	14 790	23 730	27 410	27 132	23 867	20 498	15 045	8 637	2 608	926	166 694
Vrouwen	776	10 282	16 919	19 146	18 405	15 503	10 887	5 632	2 172	764	321	100 807
Totaal	2 827	25 072	40 649	46 556	45 537	39 370	31 385	20 677	10 809	3 372	1 247	267 501
<b>Luxemburg</b>												
Mannen	494	3 743	4 548	6 827	6 746	5 524	5 351	3 286	1 643	1 131	374	39 667
Vrouwen	155	2 405	4 093	4 392	5 168	5 170	3 484	1 969	1 403	520	247	29 006
Totaal	649	6 148	8 641	11 219	11 914	10 694	8 835	5 255	3 046	1 651	621	68 673
<b>Namen</b>												
Mannen	752	5 800	9 283	13 367	12 479	12 724	12 447	8 175	3 985	2 151	1 045	82 208
Vrouwen	111	3 663	7 626	10 082	9 512	9 705	8 134	4 932	2 490	554	446	57 255
Totaal	863	9 463	16 909	23 449	21 991	22 429	20 581	13 107	6 475	2 705	1 491	139 463
<b>Oost-Vlaanderen</b>												
Mannen	3 256	23 570	37 306	41 290	41 805	36 560	34 538	29 086	14 991	4 758	1 274	268 434
Vrouwen	2 488	20 338	30 615	39 240	32 746	26 424	20 973	16 020	6 212	898	982	196 936
Totaal	5 744	43 908	67 921	80 530	74 551	62 984	55 511	45 106	21 203	5 656	2 256	465 370
<b>West-Vlaanderen</b>												
Mannen	3 003	19 995	37 772	40 374	36 442	37 072	30 661	25 399	14 940	5 113	1 513	252 284
Vrouwen	2 008	17 995	29 553	31 069	28 263	24 560	18 584	13 094	4 374	1 530	627	171 657
Totaal	5 011	37 990	67 325	71 443	64 705	61 632	49 245	38 493	19 314	6 643	2 140	423 941
<b>Brussel</b>												
Mannen	580	17 604	50 296	58 874	59 775	57 737	49 739	38 931	20 074	8 864	1 425	363 899
Vrouwen	426	16 181	46 351	45 183	47 971	40 308	32 940	22 076	10 236	2 327	858	264 857
Totaal	1 006	33 785	96 647	104 057	107 746	98 045	82 679	61 007	30 310	11 191	2 283	628 756
<b>Vlaanderen</b>												
Mannen	13 449	102 231	183 407	210 253	202 149	183 379	162 443	130 026	70 575	22 270	5 875	1 286 057
Vrouwen	7 585	82 498	148 361	162 525	146 320	124 879	95 098	59 270	26 780	5 641	2 429	861 386
Totaal	21 034	184 729	331 768	372 778	348 469	308 258	257 541	189 296	97 355	27 911	8 304	2 147 443
<b>Wallonie</b>												
Mannen	4 194	42 067	75 705	87 621	90 980	88 112	84 697	55 992	27 805	13 580	5 590	576 343
Vrouwen	1 117	24 963	60 575	71 909	68 211	66 414	55 506	37 741	17 817	4 525	2 727	411 505
Totaal	5 311	67 030	136 280	159 530	159 191	154 526	140 203	93 733	45 622	18 105	8 317	987 848
<b>Het Rijk</b>												
Mannen	18 223	161 902	309 408	356 748	352 904	329 228	296 879	224 949	118 454	44 714	12 890	2 226 299
Vrouwen	9 128	123 642	255 287	279 617	262 502	231 601	183 544	119 087	54 833	12 493	6 014	1 537 748
Totaal	27 351	285 544	564 695	636 365	615 406	560 829	480 423	344 036	173 287	57 207	18 904	3 764 047
<b>Buitenland</b>												
Mannen	121	3 909	7 547	10 444	8 922	5 594	5 986	5 244	2 175	697	89	50 728
Vrouwen	362	2 793	5 657	4 360	4 169	2 208	2 855	1 449	305	-	183	24 341
Totaal	483	6 702	13 204	14 804	13 091	7 802	8 841	6 693	2 480	697	272	75 069
<b>Totaal</b>												
Mannen	18 344	165 811	316 955	367 192	361 826	334 822	302 865	230 193	120 629	45 411	12 979	2 277 027
Vrouwen	9 490	126 435	260 944	283 977	266 671	233 809	186 399	120 536	55 138	12 493	6 197	1 562 089
Totaal	27 834	292 246	577 899	651 169	628 497	568 631	489 264	350 729	175 767	57 904	19 176	3 839 116
<b>Nog te beginnen betrekking</b>												
Mannen	117	765	348	103	244	90	-	-	-	-	-	1 667
Vrouwen	-	439	587	243	-	-	-	-	-	-	-	1 269
Totaal	117	1 204	935	346	244	90	-	-	-	-	-	2 936

**Tabel 1.B.8.- PERSONEN MET EEN BETREKKING: BEDRIJFSTAK - NACE  
VOLGENS GESLACHT, LEEFTIJD EN WOONPLAATS**

HET RIJK

Jaar 1997

BEDRIJFSTAK EN GESLACHT	Leeftijdsgroepen											Alge- meen totaal
	15 - 19 jaar	20 - 24 jaar	25 - 29 jaar	30 - 34 jaar	35 - 39 jaar	40 - 44 jaar	45 - 49 jaar	50 - 54 jaar	55 - 59 jaar	60 - 64 jaar	65 jaar en meer	
<b>N.A.C.E. - A/B</b>												
Mannen	658	4 661	10 121	8 739	8 496	7 356	7 046	7 232	6 969	7 096	1 066	69 440
Vrouwen	218	1 595	2 534	3 038	4 339	4 667	4 100	5 412	4 575	1 357	694	32 529
Totaal	876	6 256	12 655	11 777	12 835	12 023	11 146	12 644	11 544	8 453	1 760	101 969
<b>N.A.C.E. - C</b>												
Mannen	-	1 532	1 569	1 544	1 200	1 835	894	1 191	159	-	-	9 924
Vrouwen	-	-	639	278	133	-	145	124	-	-	-	1 319
Totaal	-	1 532	2 208	1 822	1 333	1 835	1 039	1 315	159	-	-	11 243
<b>N.A.C.E. - D</b>												
Mannen	5 150	54 391	84 179	102 664	86 718	78 975	77 174	53 473	20 650	6 238	1 235	570 847
Vrouwen	1 761	16 927	37 902	36 372	29 451	27 650	23 333	9 406	3 259	989	317	187 367
Totaal	6 911	71 318	122 081	139 036	116 169	106 625	100 507	62 879	23 909	7 227	1 552	758 214
<b>N.A.C.E. - E</b>												
Mannen	145	1 032	1 915	3 752	3 718	5 196	5 762	4 514	2 868	206	-	29 108
Vrouwen	-	123	606	878	213	842	392	1 016	382	-	-	4 452
Totaal	145	1 155	2 521	4 630	3 931	6 038	6 154	5 530	3 250	206	-	33 560
<b>N.A.C.E. - F</b>												
Mannen	4 790	25 905	36 643	40 403	35 757	34 407	26 372	19 890	12 698	3 032	849	240 746
Vrouwen	-	1 469	2 101	2 871	2 543	1 978	1 170	715	695	73	-	13 615
Totaal	4 790	27 374	38 744	43 274	38 300	36 385	27 542	20 605	13 393	3 105	849	254 361
<b>N.A.C.E. - G</b>												
Mannen	3 581	24 899	50 133	48 702	46 768	35 877	33 357	25 502	18 387	8 941	3 516	299 663
Vrouwen	2 939	27 323	45 356	41 887	41 791	28 859	26 526	19 825	8 828	3 436	2 400	249 170
Totaal	6 520	52 222	95 489	90 589	88 559	64 736	59 883	45 327	27 215	12 377	5 916	548 833
<b>N.A.C.E. - H</b>												
Mannen	1 398	9 694	15 800	9 772	9 850	5 953	5 301	3 796	3 038	851	347	65 800
Vrouwen	1 225	9 387	9 436	9 670	10 040	10 054	4 952	3 703	3 167	1 332	865	63 831
Totaal	2 623	19 081	25 236	19 442	19 890	16 007	10 253	7 499	6 205	2 183	1 212	129 631
<b>N.A.C.E. - I</b>												
Mannen	881	11 949	21 107	31 541	44 424	41 119	38 173	24 479	12 599	2 689	268	229 229
Vrouwen	503	7 198	11 199	9 977	8 325	8 362	6 166	2 498	2 042	-	-	56 270
Totaal	1 384	19 147	32 306	41 518	52 749	49 481	44 339	26 977	14 641	2 689	268	285 499
<b>N.A.C.E. - J/K</b>												
Mannen	404	12 496	37 678	42 233	36 745	34 699	28 462	23 102	11 907	4 548	1 639	233 913
Vrouwen	286	14 454	33 539	34 594	28 732	22 026	19 861	11 037	4 507	1 666	577	171 279
Totaal	690	26 950	71 217	76 827	65 477	56 725	48 323	34 139	16 414	6 214	2 216	405 192
<b>N.A.C.E. - L/M/N/O</b>												
Mannen	1 250	19 253	56 282	76 653	86 927	87 265	78 786	66 208	30 892	11 534	3 921	518 971
Vrouwen	2 557	47 418	115 987	142 302	137 451	126 602	97 581	65 373	26 659	3 553	1 341	766 824
Totaal	3 807	66 671	172 269	218 955	224 378	213 867	176 367	131 581	57 551	15 087	5 262	1 285 795
<b>N.A.C.E. - P/Q</b>												
Mannen	92	-	1 540	1 194	1 233	2 161	1 547	817	464	280	141	9 469
Vrouwen	-	554	1 666	2 112	3 663	2 772	2 172	1 441	1 023	89	-	15 492
Totaal	92	554	3 206	3 306	4 896	4 933	3 719	2 258	1 487	369	141	24 961
<b>Totaal</b>												
Mannen	18 349	165 812	316 967	367 197	361 836	334 843	302 874	230 204	120 631	45 415	12 982	2 277 110
Vrouwen	9 489	126 448	260 965	283 979	266 681	233 812	186 398	120 550	55 137	12 495	6 194	1 562 148
Totaal	27 838	292 260	577 932	651 176	628 517	568 655	489 272	350 754	175 768	57 910	19 176	3 839 258
<b>Nog te beginnen betrekking</b>												
Mannen	117	765	348	103	244	90	-	-	-	-	-	1 667
Vrouwen	-	439	587	243	-	-	-	-	-	-	-	1 269
Totaal	117	1 204	935	346	244	90	-	-	-	-	-	2 936



**Tabel 1.B.9.- PERSONEN MET EEN BETREKKING: BEROEPSKLASSE I.S.C.O  
VOLGENS GESLACHT, LEEFTIJD EN WOONPLAATS**

HET RIJK

Jaar 1997

BEROEPSKLASSE EN GESLACHT	Leeftijdsgroepen											Alge- meen totaal
	15 - 19 jaar	20 - 24 jaar	25 - 29 jaar	30 - 34 jaar	35 - 39 jaar	40 - 44 jaar	45 - 49 jaar	50 - 54 jaar	55 - 59 jaar	60 - 64 jaar	65 jaar en meer	
<b>I.S.C.O. - 1</b>												
Mannen	482	7 485	23 259	37 134	46 147	44 563	40 004	34 548	26 678	11 270	4 012	275 582
Vrouwen	128	4 256	15 556	19 803	19 633	17 390	14 231	13 757	7 868	3 912	2 513	119 047
Totaal	610	11 741	38 815	56 937	65 780	61 953	54 235	48 305	34 546	15 182	6 525	394 629
<b>I.S.C.O. - 2</b>												
Mannen	-	11 721	47 163	53 772	57 674	50 156	47 568	41 355	20 012	7 761	3 889	341 071
Vrouwen	167	27 216	69 540	74 751	71 368	58 795	46 731	32 569	8 469	2 154	507	392 267
Totaal	167	38 937	116 703	128 523	129 042	108 951	94 299	73 924	28 481	9 915	4 396	733 338
<b>I.S.C.O. - 3</b>												
Mannen	484	13 389	32 314	41 741	37 489	37 202	35 792	26 037	15 522	5 554	721	246 245
Vrouwen	519	9 391	26 860	25 094	18 097	20 155	16 702	8 538	4 653	909	277	131 195
Totaal	1 003	22 780	59 174	66 835	55 586	57 357	52 494	34 575	20 175	6 463	998	377 440
<b>I.S.C.O. - 4</b>												
Mannen	267	11 959	30 465	37 457	37 414	40 200	42 111	26 434	12 572	2 819	573	242 271
Vrouwen	1 357	28 490	61 306	66 339	71 194	57 424	43 326	23 262	10 984	1 189	607	365 478
Totaal	1 624	40 449	91 771	103 796	108 608	97 624	85 437	49 696	23 556	4 008	1 180	607 749
<b>I.S.C.O. - 5</b>												
Mannen	1 436	16 614	27 302	19 655	23 843	18 515	13 761	10 175	5 155	1 473	415	138 344
Vrouwen	4 579	35 113	48 177	47 688	40 892	31 439	27 596	15 404	7 752	1 055	1 174	260 869
Totaal	6 015	51 727	75 479	67 343	64 735	49 954	41 357	25 579	12 907	2 528	1 589	399 213
<b>I.S.C.O. - 6</b>												
Mannen	997	4 862	9 768	9 735	8 841	7 029	6 974	6 873	7 764	7 301	1 066	71 210
Vrouwen	218	1 117	1 875	2 757	4 478	4 438	3 816	5 833	4 662	1 357	694	31 245
Totaal	1 215	5 979	11 643	12 492	13 319	11 467	10 790	12 706	12 426	8 658	1 760	102 455
<b>I.S.C.O. - 7/8/9</b>												
Mannen	14 555	96 581	139 186	156 871	142 766	131 319	113 156	80 986	32 836	9 235	2 304	919 795
Vrouwen	2 338	20 079	37 222	46 707	39 948	43 715	33 709	21 178	10 655	1 921	420	257 892
Totaal	16 893	116 660	176 408	203 578	182 714	175 034	146 865	102 164	43 491	11 156	2 724	1 177 687
<b>I.S.C.O. - 9A</b>												
Mannen	123	2 731	6 658	10 325	7 095	5 299	2 898	3 597	103	-	-	38 829
Vrouwen	-	449	329	449	664	166	-	-	99	-	-	2 156
Totaal	123	3 180	6 987	10 774	7 759	5 465	2 898	3 597	202	-	-	40 985
<b>Totaal</b>												
Mannen	18 344	165 342	316 115	366 690	361 269	334 283	302 264	230 005	120 642	45 413	12 980	2 273 347
Vrouwen	9 306	126 111	260 865	283 987	266 274	233 522	186 111	120 541	55 142	12 497	6 192	1 560 149
Totaal	27 650	291 453	576 980	650 278	627 543	567 805	488 375	350 546	175 784	57 910	19 172	3 833 496
<b>Beschutte werkplaats</b>												
Mannen	-	473	846	520	564	552	614	200	-	-	-	3 769
Vrouwen	182	328	92	399	395	291	296	-	-	-	-	1 983
Totaal	182	801	938	919	959	843	910	200	-	-	-	5 752
<b>Algemeen totaal</b>												
Mannen	18 344	165 815	316 961	367 210	361 833	334 835	302 878	230 205	120 642	45 413	12 980	2 277 116
Vrouwen	9 488	126 439	260 957	283 987	266 669	233 813	186 407	120 541	55 142	12 497	6 192	1 562 132
Totaal	27 832	292 254	577 918	651 197	628 502	568 648	489 285	350 746	175 784	57 910	19 172	3 839 248
<b>Nog te beginnen betrekking</b>												
Mannen	117	765	348	103	244	90	-	-	-	-	-	1 667
Vrouwen	-	439	587	243	-	-	-	-	-	-	-	1 269
Totaal	117	1 204	935	346	244	90	-	-	-	-	-	2 936

**Tabel 2.B.11.- PERSONEN MET EEN BETREKKING: BEROEPSKLASSE NAAR BEDRIJFSTAK  
VOLGENS GESLACHT EN WOONPLAATS**

HET RIJK

Jaar 1997

BEROEPSKLASSE EN GESLACHT	Bedrijfstak											Totaal
	N.A.C.E. A/B	N.A.C.E. C	N.A.C.E. D	N.A.C.E. E	N.A.C.E. F	N.A.C.E. G	N.A.C.E. H	N.A.C.E. I	N.A.C.E. J/K	N.A.C.E. L/M/N/O	N.A.C.E. P/Q	
<b>I.S.C.O. - 1</b>												
Mannen	2 595	1 175	37 908	1 135	23 872	80 952	28 599	15 031	37 449	43 789	3 067	275 572
Vrouwen	332	124	8 820	295	913	48 072	24 146	2 644	13 332	17 698	2 679	119 055
Totaal	2 927	1 299	46 728	1 430	24 785	129 024	52 745	17 675	50 781	61 487	5 746	394 627
<b>I.S.C.O. - 2</b>												
Mannen	787	1 153	45 207	3 387	5 603	13 693	224	8 372	75 646	185 491	1 511	341 074
Vrouwen	215	326	10 359	542	651	10 115	242	2 645	29 626	336 007	1 529	392 257
Totaal	1 002	1 479	55 566	3 929	6 254	23 808	466	11 017	105 272	521 498	3 040	733 331
<b>I.S.C.O. - 3</b>												
Mannen	199	994	71 256	7 289	17 025	30 863	738	26 011	41 220	50 141	502	246 238
Vrouwen	-	240	20 680	676	2 227	15 593	371	5 157	20 265	65 258	720	131 187
Totaal	199	1 234	91 936	7 965	19 252	46 456	1 109	31 168	61 485	115 399	1 222	377 425
<b>I.S.C.O. - 4</b>												
Mannen	198	593	34 130	6 115	3 594	24 922	1 320	58 564	51 439	60 323	1 071	242 269
Vrouwen	335	507	46 327	2 388	8 474	51 838	2 470	34 171	79 750	136 405	2 816	365 481
Totaal	533	1 100	80 457	8 503	12 068	76 760	3 790	92 735	131 189	196 728	3 887	607 750
<b>I.S.C.O. - 5</b>												
Mannen	543	-	4 459	-	563	27 768	31 163	7 184	4 345	61 389	930	138 344
Vrouwen	548	-	6 931	-	171	100 381	30 813	5 714	2 419	112 566	1 319	260 862
Totaal	1 091	-	11 390	-	734	128 149	61 976	12 898	6 764	173 955	2 249	399 206
<b>I.S.C.O. - 6</b>												
Mannen	62 697	-	176	-	-	1 383	-	289	-	6 400	253	71 198
Vrouwen	29 590	-	-	173	-	917	-	-	-	560	-	31 240
Totaal	92 287	-	176	173	-	2 300	-	289	-	6 960	253	102 438
<b>I.S.C.O. - 7/8/9</b>												
Mannen	2 412	6 011	377 573	11 186	190 084	119 899	3 753	113 765	23 633	70 257	1 222	919 795
Vrouwen	1 505	122	94 251	377	1 173	22 246	5 770	5 933	25 893	94 331	6 281	257 882
Totaal	3 917	6 133	471 824	11 563	191 257	142 145	9 523	119 698	49 526	164 588	7 503	1 177 677
<b>I.S.C.O. - 9A</b>												
Mannen	-	-	139	-	-	-	-	-	-	37 770	914	38 823
Vrouwen	-	-	-	-	-	-	-	-	-	2 005	151	2 156
Totaal	-	-	139	-	-	-	-	-	-	39 775	1 065	40 979
<b>Totaal</b>												
Mannen	69 431	9 926	570 848	29 112	240 741	299 480	65 797	229 216	233 732	515 560	9 470	2 273 313
Vrouwen	32 525	1 319	187 368	4 451	13 609	249 162	63 812	56 264	171 285	764 830	15 495	1 560 120
Totaal	101 956	11 245	758 216	33 563	254 350	548 642	129 609	285 480	405 017	1 280 390	24 965	3 833 433
<b>Beschutte werkplaats</b>												
Mannen	-	-	-	-	-	164	-	-	183	3 420	-	3 767
Vrouwen	-	-	-	-	-	-	-	-	-	1 983	-	1 983
Totaal	-	-	-	-	-	164	-	-	183	5 403	-	5 750
<b>Algemeen totaal</b>												
Mannen	69 431	9 926	570 848	29 112	240 741	299 644	65 797	229 216	233 915	518 980	9 470	2 277 080
Vrouwen	32 525	1 319	187 368	4 451	13 609	249 162	63 812	56 264	171 285	766 813	15 495	1 562 103
Totaal	101 956	11 245	758 216	33 563	254 350	548 806	129 609	285 480	405 200	1 285 793	24 965	3 839 183

**Tabel 1.B.10.- PERSONEN MET EEN BETREKKING: VOLTIJDS OF DEELTIJDS WERK  
VOLGENS GESLACHT, LEEFTIJD EN WOONPLAATS**

HET RIJK

Jaar 1997

VOLTIJDS OF DEELTIJDS WERK EN GESLACHT	Leeftijdsgroepen											Alge- meen totaal
	15 - 19 jaar	20 - 24 jaar	25 - 29 jaar	30 - 34 jaar	35 - 39 jaar	40 - 44 jaar	45 - 49 jaar	50 - 54 jaar	55 - 59 jaar	60 - 64 jaar	65 jaar en meer	
<b>Voltijds werk</b>												
Mannen	12 819	154 852	305 167	357 872	352 904	328 268	297 707	225 350	116 449	41 966	9 444	2 202 798
Vrouwen	6 057	93 878	200 870	189 161	168 475	150 537	126 631	84 834	38 481	8 807	4 260	1 071 991
Totaal	18 876	248 730	506 037	547 033	521 379	478 805	424 338	310 184	154 930	50 773	13 704	3 274 789
<b>Deeltijds werk (reden)</b>												
<b>- Volgt onderwijs/opleid.</b>												
Mannen	4 238	931	501	-	93	136	-	-	-	-	-	5 899
Vrouwen	1 397	596	295	309	133	-	245	-	-	-	-	2 975
Totaal	5 635	1 527	796	309	226	136	245	-	-	-	-	8 874
<b>- Ziek, gehandicapt</b>												
Mannen	-	-	431	391	538	959	949	396	397	600	-	4 661
Vrouwen	-	310	804	1 049	1 307	799	1 109	361	596	-	-	6 335
Totaal	-	310	1 235	1 440	1 845	1 758	2 058	757	993	600	-	10 996
<b>- Geen volt. arbeid gevonden</b>												
Mannen	789	7 549	7 419	4 620	4 023	1 825	1 383	699	839	295	-	29 441
Vrouwen	1 460	21 468	21 784	22 737	18 409	15 136	9 301	5 261	1 608	210	-	117 374
Totaal	2 249	29 017	29 203	27 357	22 432	16 961	10 684	5 960	2 447	505	-	146 815
<b>- Familiale omstan- digheden</b>												
Mannen	-	249	99	997	1 872	778	765	1 299	216	203	153	6 631
Vrouwen	142	2 875	26 438	54 378	58 027	46 969	31 811	17 672	6 759	1 221	731	247 023
Totaal	142	3 124	26 537	55 375	59 899	47 747	32 576	18 971	6 975	1 424	884	253 654
<b>- Wenst geen volt. arbeid</b>												
Mannen	-	287	585	1 270	895	796	603	731	450	372	727	6 716
Vrouwen	145	2 374	3 436	6 248	8 802	10 411	7 645	6 344	3 518	980	372	50 275
Totaal	145	2 661	4 021	7 518	9 697	11 207	8 248	7 075	3 968	1 352	1 099	56 991
<b>- Geeft geen reden op</b>												
Mannen	-	540	1 210	146	93	95	231	410	367	84	-	3 176
Vrouwen	-	967	1 728	2 004	3 068	1 522	2 501	1 457	983	171	77	14 478
Totaal	-	1 507	2 938	2 150	3 161	1 617	2 732	1 867	1 350	255	77	17 654
<b>- Andere reden</b>												
Mannen	499	1 403	1 542	1 896	1 409	1 965	1 228	1 307	1 910	1 891	2 655	17 705
Vrouwen	290	3 980	5 604	8 094	8 451	8 443	7 160	4 605	3 188	1 106	755	51 676
Totaal	789	5 383	7 146	9 990	9 860	10 408	8 388	5 912	5 098	2 997	3 410	69 381
<b>Totaal (deeltijds werk)</b>												
Mannen	5 526	10 959	11 787	9 320	8 923	6 554	5 159	4 842	4 179	3 445	3 535	74 229
Vrouwen	3 434	32 570	60 089	94 819	98 197	83 280	59 772	35 700	16 652	3 688	1 935	490 136
Totaal	8 960	43 529	71 876	104 139	107 120	89 834	64 931	40 542	20 831	7 133	5 470	564 365
<b>Algemeen totaal</b>												
Mannen	18 345	165 811	316 954	367 192	361 827	334 822	302 866	230 192	120 628	45 411	12 979	2 277 027
Vrouwen	9 491	126 448	260 959	283 980	266 672	233 817	186 403	120 534	55 133	12 495	6 195	1 562 127
Totaal	27 836	292 259	577 913	651 172	628 499	568 639	489 269	350 726	175 761	57 906	19 174	3 839 154
<b>Nog te beginnen betrekking</b>												
Mannen	117	765	348	103	244	90	-	-	-	-	-	1 667
Vrouwen	-	439	587	243	-	-	-	-	-	-	-	1 269
Totaal	117	1 204	935	346	244	90	-	-	-	-	-	2 936

**Tabel 2.B.14/15.- DE PERSONEN MET EEN BETREKKING: VOLTIJDS OF DEELTIJDS WERK  
NAAR BEDRIJFSTAK VOLGENS GESLACHT OF LEEFTIJD EN WOONPLAATS**

HET RIJK

Jaar 1997

GESLACHT OF LEEFTIJD EN VOLTIJDS OF DEELTIJDS WERK	Bedrijfstak											Totaal
	N.A.C.E. A/B	N.A.C.E. C	N.A.C.E. D	N.A.C.E. E	N.A.C.E. F	N.A.C.E. G	N.A.C.E. H	N.A.C.E. I	N.A.C.E. J/K	N.A.C.E. L/M/N/O	N.A.C.E. P/Q	
<b>Geslacht</b>												
<b>- Voltijds werk</b>												
Mannen	67 938	9 817	564 367	29 113	236 321	288 249	56 626	222 537	225 319	493 590	8 926	2 202 803
Vrouwen	26 891	1 003	155 956	3 642	9 803	165 745	42 353	44 529	123 773	489 215	9 074	1 071 984
Totaal	94 829	10 820	720 323	32 755	246 124	453 994	98 979	267 066	349 092	982 805	18 000	3 274 787
<b>- Deeltijds werk</b>												
Mannen	1 489	109	6 474	-	4 413	11 388	9 166	6 673	8 586	25 373	546	74 217
Vrouwen	5 637	315	31 406	810	3 809	83 414	21 464	11 732	47 496	277 591	6 421	490 095
Totaal	7 126	424	37 880	810	8 222	94 802	30 630	18 405	56 082	302 964	6 967	564 312
<b>- Totaal</b>												
Mannen	69 427	9 926	570 841	29 113	240 734	299 637	65 792	229 210	233 905	518 963	9 472	2 277 020
Vrouwen	32 528	1 318	187 362	4 452	13 612	249 159	63 817	56 261	171 269	766 806	15 495	1 562 079
Totaal	101 955	11 244	758 203	33 565	254 346	548 796	129 609	285 471	405 174	1 285 769	24 967	3 839 099
<b>Leeftijd</b>												
<b>- Voltijds werk</b>												
15 tot 24 jaar	6 260	1 532	75 130	1 300	30 179	45 038	12 688	17 478	24 831	52 515	646	267 597
25 tot 44 jaar	45 751	6 884	458 923	16 658	152 137	277 168	63 773	163 884	232 902	623 394	11 791	2 053 265
45 tot 64 jaar	41 307	2 405	185 232	14 795	63 246	127 200	21 745	85 574	89 878	303 300	5 560	940 242
65 jaar en meer	1 518	-	1 041	-	563	4 597	779	134	1 478	3 595	-	13 705
Totaal	94 836	10 821	720 326	32 753	246 125	454 003	98 985	267 070	349 089	982 804	17 997	3 274 809
<b>- Deeltijds werk</b>												
15 tot 24 jaar	872	-	3 097	-	1 978	13 699	9 017	3 045	2 806	17 965	-	52 479
25 tot 44 jaar	3 538	315	24 982	464	4 559	62 186	16 795	12 159	37 335	206 058	4 552	372 943
45 tot 64 jaar	2 475	109	9 288	346	1 399	17 599	4 390	3 064	15 214	77 282	2 272	133 438
65 jaar en meer	242	-	512	-	286	1 321	434	134	738	1 666	141	5 474
Totaal	7 127	424	37 879	810	8 222	94 805	30 636	18 402	56 093	302 971	6 965	564 334
<b>- Totaal</b>												
15 tot 24 jaar	7 132	1 532	78 227	1 300	32 157	58 737	21 705	20 523	27 637	70 480	646	320 076
25 tot 44 jaar	49 289	7 199	483 905	17 122	156 696	339 354	80 568	176 043	270 237	829 452	16 343	2 426 208
45 tot 64 jaar	43 782	2 514	194 520	15 141	64 645	144 799	26 135	88 638	105 092	380 582	7 832	1 073 680
65 jaar en meer	1 760	-	1 553	-	849	5 918	1 213	268	2 216	5 261	141	19 179
Totaal	101 963	11 245	758 205	33 563	254 347	548 808	129 621	285 472	405 182	1 285 775	24 962	3 839 143

**Tabel 3.B.1.- PERSONEN MET EEN BETREKKING: PERCENTAGE DEELTIJDS WERKENDEN  
VOLGENS GESLACHT, LEEFTIJD EN WOONPLAATS**

HET RIJK

Jaar 1997

PERCENTAGE DEELTIJDS WERKENDEN EN GESLACHT	Leeftijdsgroepen											Alge- meen totaal
	15 - 19 jaar	20 - 24 jaar	25 - 29 jaar	30 - 34 jaar	35 - 39 jaar	40 - 44 jaar	45 - 49 jaar	50 - 54 jaar	55 - 59 jaar	60 - 64 jaar	65 jaar en meer	
<b>Personen met deeltijdse betrekking</b>												
Mannen	5 525	10 960	11 787	9 317	8 924	6 554	5 161	4 843	4 179	3 445	3 535	74 230
Vrouwen	3 433	32 562	60 080	94 815	98 192	83 272	59 766	35 701	16 656	3 686	1 935	490 098
Totaal	8 958	43 522	71 867	104 132	107 116	89 826	64 927	40 544	20 835	7 131	5 470	564 328
<b>Personen met betrekking</b>												
Mannen	18 343	165 810	316 946	367 188	361 829	334 820	302 864	230 195	120 626	45 410	12 978	2 277 009
Vrouwen	9 488	126 435	260 946	283 975	266 663	233 811	186 396	120 533	55 136	12 492	6 197	1 562 072
Totaal	27 831	292 245	577 892	651 163	628 492	568 631	489 260	350 728	175 762	57 902	19 175	3 839 081
<b>Percentage deeltijds werkenden</b>												
Mannen	30,1	6,6	3,7	2,5	2,5	2,0	1,7	2,1	3,5	7,6	27,2	3,3
Vrouwen	36,2	25,8	23,0	33,4	36,8	35,6	32,1	29,6	30,2	29,5	31,2	31,4
Totaal	32,2	14,9	12,4	16,0	17,0	15,8	13,3	11,6	11,9	12,3	28,5	14,7

**Tabel 1.B.11.- PERSONEN MET EEN BETREKKING: VAST OF TIJDELIJK WERK  
VOLGENS GESLACHT, LEEFTIJD EN WOONPLAATS**

HET RIJK

Jaar 1997

VAST OF TIJDELIJK WERK EN GESLACHT	Leeftijdsgroepen											Alge- meen totaal
	15 - 19 jaar	20 - 24 jaar	25 - 29 jaar	30 - 34 jaar	35 - 39 jaar	40 - 44 jaar	45 - 49 jaar	50 - 54 jaar	55 - 59 jaar	60 - 64 jaar	65 jaar en meer	
<b>Vast werk</b>												
Mannen	9 098	123 203	251 931	294 634	287 791	268 633	248 633	178 904	79 472	19 953	3 973	1 766 225
Vrouwen	4 165	90 013	205 820	227 374	213 373	188 796	151 672	90 290	35 286	5 394	614	1 212 797
Totaal	13 263	213 216	457 751	522 008	501 164	457 429	400 305	269 194	114 758	25 347	4 587	2 979 022
<b>Tijdelijk werk (+ reden)</b>												
<b>- (1) Opleidingsperiode</b>												
Mannen	5 890	8 013	5 135	1 403	514	291	-	-	-	-	-	21 246
Vrouwen	2 224	7 101	3 792	1 661	761	965	-	365	86	-	-	16 955
Totaal	8 114	15 114	8 927	3 064	1 275	1 256	-	365	86	-	-	38 201
<b>- (2) B.T.K., T.W.W., ...</b>												
Mannen	153	3 116	3 532	2 436	1 155	953	745	236	446	-	-	12 772
Vrouwen	392	3 574	6 602	5 129	2 739	2 511	1 154	1 193	125	-	-	23 419
Totaal	545	6 690	10 134	7 565	3 894	3 464	1 899	1 429	571	-	-	36 191
<b>- (3) Vindt geen vast werk</b>												
Mannen	256	5 954	5 473	2 920	1 106	1 146	710	517	142	97	-	18 321
Vrouwen	865	7 936	9 283	4 429	4 044	1 514	1 195	767	266	-	-	30 299
Totaal	1 121	13 890	14 756	7 349	5 150	2 660	1 905	1 284	408	97	-	48 620
<b>- (4) Wenst geen vast werk</b>												
Mannen	-	59	392	574	205	95	-	-	-	-	-	1 325
Vrouwen	-	161	1 056	385	496	236	137	276	-	-	-	2 747
Totaal	-	220	1 448	959	701	331	137	276	-	-	-	4 072
<b>- (5) Contract proefperiode</b>												
Mannen	796	3 136	2 155	1 258	287	428	113	-	-	-	-	8 173
Vrouwen	178	2 327	2 889	85	869	127	-	-	-	-	-	6 475
Totaal	974	5 463	5 044	1 343	1 156	555	113	-	-	-	-	14 648
<b>- (6) Geeft geen reden op</b>												
Mannen	1 129	6 767	5 601	2 744	2 668	1 458	714	977	452	548	248	23 306
Vrouwen	1 407	7 746	6 920	6 040	4 403	4 194	1 633	1 453	464	-	-	34 260
Totaal	2 536	14 513	12 521	8 784	7 071	5 652	2 347	2 430	916	548	248	57 566
<b>Totaal (1) tot (6)</b>												
Mannen	8 224	27 045	22 288	11 335	5 935	4 371	2 282	1 730	1 040	645	248	85 143
Vrouwen	5 066	28 845	30 542	17 729	13 312	9 547	4 119	4 054	941	-	-	114 155
Totaal	13 290	55 890	52 830	29 064	19 247	13 918	6 401	5 784	1 981	645	248	199 298
<b>Totaal</b>												
Mannen	17 322	150 248	274 219	305 969	293 726	273 004	250 915	180 634	80 512	20 598	4 221	1 851 368
Vrouwen	9 231	118 858	236 362	245 103	226 685	198 343	155 791	94 344	36 227	5 394	614	1 326 952
Totaal	26 553	269 106	510 581	551 072	520 411	471 347	406 706	274 978	116 739	25 992	4 835	3 178 320
<b>Niet weddetrekkenden</b>												
Mannen	1 021	15 563	42 745	61 229	68 106	61 824	51 949	49 559	40 121	24 813	8 757	425 687
Vrouwen	257	7 587	24 603	38 879	39 982	35 465	30 605	26 195	18 911	7 101	5 583	235 168
Totaal	1 278	23 150	67 348	100 108	108 088	97 289	82 554	75 754	59 032	31 914	14 340	660 855
<b>Algemeen totaal</b>												
Mannen	18 343	165 811	316 964	367 198	361 832	334 828	302 864	230 193	120 633	45 411	12 978	2 277 055
Vrouwen	9 488	126 445	260 965	283 982	266 667	233 808	186 396	120 539	55 138	12 495	6 197	1 562 120
Totaal	27 831	292 256	577 929	651 180	628 499	568 636	489 260	350 732	175 771	57 906	19 175	3 839 175
<b>Nog te beginnen betrekking</b>												
Mannen	117	765	348	103	244	90	-	-	-	-	-	1 667
Vrouwen	-	439	587	243	-	-	-	-	-	-	-	1 269
Totaal	117	1 204	935	346	244	90	-	-	-	-	-	2 936

**Tabel 1.B.13.- PERSONEN MET EEN BETREKKING: PLOEGWERK, AFWIJKENDE WERKTIDEN EN THUISWERK  
VOLGENS GESLACHT, LEEFTIJD EN WOONPLAATS**

HET RIJK

Jaar 1997

PLOEGWERK AFWIJKENDE WERKTIDEN EN THUISWERK	Leeftijdsgroepen en geslacht											
	15 - 24		25 - 34		35 - 44		45 - 54		55 en meer		Totaal	
	M	V	M	V	M	V	M	V	M	V	M	V
<b>Ploegwerk</b>												
- Gewoonlijk	35 073	19 826	119 913	63 388	112 767	54 291	74 522	22 121	8 358	4 037	350 627	163 657
- Soms	5 080	1 855	19 425	13 102	20 441	11 621	11 169	5 657	2 056	671	58 170	32 903
- Nooit	144 000	114 244	544 797	468 434	563 445	434 566	447 366	279 151	168 599	69 118	1 868 201	1 365 498
<b>s'Avonds</b>												
- Gewoonlijk	23 791	14 359	93 218	55 715	96 850	52 264	66 180	32 735	25 216	10 208	305 240	165 271
- Soms	36 430	20 984	158 109	94 172	178 313	88 819	130 895	52 103	47 703	14 077	551 447	270 156
- Nooit	123 934	100 584	432 814	395 038	421 494	359 387	335 983	222 092	106 099	49 542	1 420 312	1 126 631
<b>s'Nachts</b>												
- Gewoonlijk	11 607	3 398	43 359	17 269	46 945	17 364	26 254	7 745	5 155	1 414	133 310	47 184
- Soms	16 968	5 593	81 127	30 008	91 155	29 711	63 649	15 569	24 105	5 418	277 004	86 290
- Nooit	155 582	126 930	559 653	497 648	558 553	453 396	443 156	283 614	149 753	66 995	1 866 688	1 428 573
<b>Op zaterdagen</b>												
- Gewoonlijk	31 167	31 915	111 059	99 927	114 067	92 120	83 283	56 532	44 115	23 234	383 685	303 716
- Soms	32 807	26 878	155 068	110 525	181 096	95 122	126 107	52 866	43 629	9 995	538 702	295 376
- Nooit	120 178	77 133	418 017	334 473	401 485	313 234	323 668	197 538	91 275	40 600	1 354 612	962 969
<b>Op zondagen</b>												
- Gewoonlijk	16 039	12 329	61 201	45 448	62 630	46 998	45 249	29 412	25 440	14 229	210 550	148 411
- Soms	21 144	18 697	105 024	79 252	134 818	72 149	91 961	38 069	31 124	6 192	384 063	214 360
- Nooit	146 968	104 897	517 913	420 221	499 209	381 329	395 849	239 451	122 450	53 408	1 682 382	1 199 289
<b>Thuis</b>												
- Gewoonlijk	7 025	6 967	46 661	44 244	66 007	54 053	59 078	45 597	41 691	19 396	220 458	170 243
- Soms	3 999	4 662	36 061	24 618	51 271	28 744	48 655	25 392	20 666	4 177	160 644	87 596
- Nooit	173 129	124 301	601 416	476 058	579 369	417 675	425 326	235 941	116 664	50 252	1 895 899	1 304 220

**Tabel 2.B.13.- PERSONEN MET EEN BETREKING: PLOEGWERK, AFWIJKENDE WERKTIJDEN EN THUISWERK NAAR  
BEDRIJFSTAK VOLGENS LEEFTIJD EN WOONPLAATS**

HET RIJK

Jaar 1997

PLOEGWERK AFWIJKENDE WERKTIJDEN THUISWERK EN LEEFTIJD	Bedrijfstak											Totaal
	N.A.C.E. A/B	N.A.C.E. C	N.A.C.E. D	N.A.C.E. E	N.A.C.E. F	N.A.C.E. G	N.A.C.E. H	N.A.C.E. I	N.A.C.E. J/K	N.A.C.E. L/M/N/O	N.A.C.E. P/Q	
<b>Ploegwerk</b>												
- Gewoonlijk												
15 tot 24 jaar	125	607	24 352	156	2 215	3 881	4 876	2 765	2 271	13 564	92	54 904
25 tot 44 jaar	864	1 148	143 542	1 961	8 408	22 132	8 502	34 231	13 668	115 037	863	350 356
45 tot 64 jaar	153	966	43 820	1 970	2 838	4 541	859	17 028	4 017	32 133	539	108 864
65 jaar en meer	-	-	172	-	-	-	-	-	-	-	-	172
Totaal	1 142	2 721	211 886	4 087	13 461	30 554	14 237	54 024	19 956	160 734	1 494	514 296
- Soms												
15 tot 24 jaar	37	190	1 817	-	697	805	513	750	342	1 787	-	6 938
25 tot 44 jaar	-	382	10 556	665	2 631	5 899	2 123	6 860	5 625	29 144	704	64 589
45 tot 64 jaar	179	124	3 204	882	943	1 213	270	2 625	1 420	8 529	168	19 557
65 jaar en meer	-	-	-	-	-	-	-	-	-	-	-	-
Totaal	216	696	15 577	1 547	4 271	7 917	2 906	10 235	7 387	39 460	872	91 084
- Nooit												
15 tot 24 jaar	6 970	735	52 061	1 144	29 246	54 046	16 319	17 012	25 023	55 134	554	258 244
25 tot 44 jaar	48 420	5 667	329 809	14 498	145 661	311 324	69 938	134 952	250 939	685 276	14 774	2 011 258
45 tot 64 jaar	43 448	1 423	147 494	12 289	60 862	139 041	25 008	68 984	99 653	339 927	7 125	945 254
65 jaar en meer	1 760	-	1 380	-	849	5 917	1 213	268	2 216	5 260	141	19 004
Totaal	100 598	7 825	530 744	27 931	236 618	510 328	112 478	221 216	377 831	1 085 597	22 594	3 233 760
<b>s'Avonds</b>												
- Gewoonlijk												
15 tot 24 jaar	682	179	12 313	-	728	2 854	8 612	1 865	2 383	8 542	-	38 158
25 tot 44 jaar	11 003	561	68 903	694	4 874	29 334	38 584	24 366	20 892	98 304	529	298 044
45 tot 64 jaar	13 648	301	25 036	1 004	2 248	11 838	16 254	9 768	12 863	38 200	88	131 248
65 jaar en meer	408	-	-	-	103	330	772	-	74	1 406	-	3 093
Totaal	25 741	1 041	106 252	1 698	7 953	44 356	64 222	35 999	36 212	146 452	617	470 543
- Soms												
15 tot 24 jaar	2 643	460	12 325	-	2 381	7 264	6 749	4 647	2 518	18 435	-	57 422
25 tot 44 jaar	18 030	1 331	89 542	3 072	20 947	66 194	20 541	40 368	55 745	200 390	3 260	519 420
45 tot 64 jaar	18 388	662	35 525	2 832	10 580	37 851	5 302	19 550	22 724	83 622	1 171	238 207
65 jaar en meer	805	-	511	-	86	2 004	248	134	1 148	1 650	-	6 586
Totaal	39 866	2 453	137 903	5 904	33 994	113 313	32 840	64 699	82 135	304 097	4 431	821 635
- Nooit												
15 tot 24 jaar	3 810	893	53 594	1 300	29 051	48 623	6 345	14 015	22 736	43 507	646	224 520
25 tot 44 jaar	20 255	5 306	325 458	13 358	130 878	243 822	21 439	111 314	193 599	530 760	12 552	1 608 741
45 tot 64 jaar	11 750	1 550	133 958	11 306	51 815	95 109	4 581	59 322	69 503	258 760	6 575	704 229
65 jaar en meer	546	-	1 042	-	660	3 584	193	134	994	2 204	141	9 498
Totaal	36 361	7 749	514 052	25 964	212 404	391 138	32 558	184 785	286 832	835 231	19 914	2 546 988
<b>s'Nachts</b>												
- Gewoonlijk												
15 tot 24 jaar	189	-	6 533	-	-	1 046	2 289	1 026	616	3 308	-	15 007
25 tot 44 jaar	1 361	352	38 570	301	612	8 248	10 846	14 664	2 809	46 910	264	124 937
45 tot 64 jaar	776	124	13 106	865	284	1 735	3 369	7 082	1 621	11 102	-	40 064
65 jaar en meer	-	-	-	-	-	-	179	-	-	328	-	507
Totaal	2 326	476	58 209	1 166	896	11 029	16 683	22 772	5 046	61 648	264	180 515
- Soms												
15 tot 24 jaar	1 203	291	5 020	-	1 138	1 050	3 751	2 643	369	7 104	-	22 569
25 tot 44 jaar	16 053	910	39 260	2 454	3 308	12 994	15 789	25 444	13 304	100 806	1 691	232 013
45 tot 64 jaar	18 804	703	16 384	1 800	2 343	6 739	7 877	13 874	4 488	32 837	542	106 391
65 jaar en meer	245	-	238	-	-	255	283	-	301	1 039	-	2 361
Totaal	36 305	1 904	60 902	4 254	6 789	21 038	27 700	41 961	18 462	141 786	2 233	363 334
- Nooit												
15 tot 24 jaar	5 744	1 241	66 673	1 300	31 018	56 639	15 664	16 856	26 653	60 071	646	282 505
25 tot 44 jaar	31 873	5 936	406 073	14 370	152 781	318 110	53 926	135 942	254 126	681 737	14 387	2 069 261
45 tot 64 jaar	24 207	1 686	165 033	12 478	62 014	136 321	14 891	67 686	98 979	336 643	7 291	927 229
65 jaar en meer	1 515	-	1 314	-	849	5 662	751	268	1 915	3 894	141	16 309
Totaal	63 339	8 863	639 093	28 148	246 662	516 732	85 232	220 752	381 673	1 082 345	22 465	3 295 304



**Tabel 2.B.13.- PERSONEN MET EEN BETREKKING: PLOEGWERK, AFWIJKENDE WERKTIJDEN EN THUISWERK NAAR  
 BEDRIJFSTAK VOLGENS LEEFTIJD EN WOONPLAATS (vervolg)**

HET RIJK

PLOEGWERK AFWIJKENDE WERKTIJDEN THUISWERK EN LEEFTIJD	Bedrijfstak											Totaal
	N.A.C.E. A/B	N.A.C.E. C	N.A.C.E. D	N.A.C.E. E	N.A.C.E. F	N.A.C.E. G	N.A.C.E. H	N.A.C.E. I	N.A.C.E. J/K	N.A.C.E. L/M/N/O	N.A.C.E. P/Q	
<b>Op zaterdag</b>												
Gewoonlijk												
15 tot 24 jaar	3 184	-	5 743	-	704	24 468	11 704	2 311	1 738	13 234	-	63 086
25 tot 44 jaar	27 041	472	30 371	494	7 928	139 468	49 259	23 672	23 834	113 808	835	417 182
45 tot 64 jaar	28 556	136	17 758	1 178	4 042	63 856	18 911	10 316	11 786	42 111	433	199 083
65 jaar en meer	1 141	-	74	-	-	3 371	632	-	459	2 398	-	8 075
Totaal	59 922	608	53 946	1 672	12 674	231 163	80 506	36 299	37 817	171 551	1 268	687 426
Soms												
15 tot 24 jaar	2 006	192	8 146	-	2 873	12 641	6 605	5 011	2 900	19 312	-	59 686
25 tot 44 jaar	10 759	1 825	71 723	4 648	28 110	65 853	16 238	51 272	57 287	231 099	3 005	541 819
45 tot 64 jaar	11 178	424	32 505	2 952	12 635	27 988	3 766	23 632	21 620	89 836	1 166	227 702
65 jaar en meer	452	-	511	-	189	1 167	248	268	899	1 164	-	4 898
Totaal	24 395	2 441	112 885	7 600	43 807	107 649	26 857	80 183	82 706	341 411	4 171	834 105
Nooit												
15 tot 24 jaar	1 943	1 340	64 335	1 300	28 582	21 628	3 395	13 205	23 001	37 936	646	197 311
25 tot 44 jaar	11 491	4 899	381 812	11 981	120 658	134 033	15 065	101 105	189 120	484 544	12 500	1 467 208
45 tot 64 jaar	4 047	1 954	144 257	11 010	47 967	52 954	3 460	54 687	71 680	248 636	6 235	646 887
65 jaar en meer	168	-	968	-	660	1 380	333	-	858	1 700	141	6 208
Totaal	17 649	8 193	591 372	24 291	197 867	209 995	22 253	168 997	284 659	772 816	19 522	2 317 614
<b>Op zondagen</b>												
Gewoonlijk												
15 tot 24 jaar	1 570	-	2 395	-	180	4 321	10 030	1 150	844	7 883	-	28 373
25 tot 44 jaar	19 491	472	21 423	193	1 320	31 618	42 319	17 443	7 741	73 986	276	216 282
45 tot 64 jaar	24 555	-	9 678	1 038	967	15 801	17 697	6 995	4 997	27 036	256	109 020
65 jaar en meer	952	-	-	-	-	1 448	632	-	72	2 215	-	5 319
Totaal	46 568	472	33 496	1 231	2 467	53 188	70 678	25 588	13 654	111 120	532	358 994
Soms												
15 tot 24 jaar	2 184	192	4 287	-	1 272	6 213	6 213	1 864	1 398	16 228	-	39 851
25 tot 44 jaar	11 432	1 076	44 911	4 248	11 375	41 446	15 938	36 042	30 278	192 323	2 178	391 247
45 tot 64 jaar	11 145	651	21 604	2 780	4 064	19 248	3 856	16 074	13 157	70 798	348	163 725
65 jaar en meer	554	-	368	-	-	798	248	268	497	890	-	3 623
Totaal	25 315	1 919	71 170	7 028	16 711	67 705	26 255	54 248	45 330	280 239	2 526	598 446
Nooit												
15 tot 24 jaar	3 381	1 340	71 546	1 300	30 706	48 209	5 462	17 511	25 395	46 371	646	251 867
25 tot 44 jaar	18 364	5 650	417 575	12 682	143 999	266 291	22 310	122 565	232 212	563 142	13 889	1 818 679
45 tot 64 jaar	8 080	1 862	163 238	11 322	59 609	109 752	4 582	65 571	86 934	282 752	7 230	800 932
65 jaar en meer	255	-	1 184	-	849	3 671	333	-	1 647	2 157	141	10 237
Totaal	30 080	8 852	653 543	25 304	235 163	427 923	32 687	205 647	346 188	894 422	21 906	2 881 715
<b>Thuis</b>												
Gewoonlijk												
15 tot 24 jaar	2 442	-	896	-	619	2 632	1 476	195	1 164	4 567	-	13 991
25 tot 44 jaar	26 018	118	12 324	742	8 199	38 185	19 467	2 388	24 571	78 523	433	210 968
45 tot 64 jaar	29 258	-	10 718	381	5 503	34 796	9 355	2 035	15 433	49 265	367	157 111
65 jaar en meer	1 063	-	423	-	189	2 898	806	-	908	2 364	-	8 651
Totaal	58 781	118	24 361	1 123	14 510	78 511	31 104	4 618	42 076	134 719	800	390 721
Soms												
15 tot 24 jaar	-	89	372	-	807	1 036	351	280	808	4 918	-	8 661
25 tot 44 jaar	2 413	-	14 838	1 603	9 584	20 494	2 644	4 813	24 044	59 808	464	140 705
45 tot 64 jaar	4 100	113	9 236	343	6 003	15 779	948	1 524	11 497	46 877	703	97 123
65 jaar en meer	102	-	66	-	-	613	-	-	412	582	-	1 775
Totaal	6 615	202	24 512	1 946	16 394	37 922	3 943	6 617	36 761	112 185	1 167	248 264
Nooit												
15 tot 24 jaar	4 693	1 443	76 959	1 300	30 731	55 065	19 877	20 051	25 664	60 998	646	297 427
25 tot 44 jaar	20 857	7 081	456 746	14 778	138 916	280 676	58 450	168 841	221 619	691 128	15 448	2 074 540
45 tot 64 jaar	10 424	2 401	174 565	14 418	53 135	94 226	15 835	85 078	78 162	284 440	6 763	819 447
65 jaar en meer	595	-	1 063	-	660	2 404	407	268	896	2 315	141	8 749
Totaal	36 569	10 925	709 333	30 496	223 442	432 371	94 569	274 238	326 341	1 038 881	22 998	3 200 163

**Tabel 2.B.7.- PERSONEN MET EEN BETREKKING: PLAATS VAN TEWERKSTELLING NAAR  
BEDRIJFSTAK VOLGENS GESLACHT EN WOONPLAATS**

HET RIJK

Jaar 1997

PLAATS VAN TEWERKSTELLING EN GESLACHT	Bedrijfstak											Totaal
	N.A.C.E. A/B	N.A.C.E. C	N.A.C.E. D	N.A.C.E. E	N.A.C.E. F	N.A.C.E. G	N.A.C.E. H	N.A.C.E. I	N.A.C.E. J/K	N.A.C.E. L/M/N/O	N.A.C.E. P/Q	
<b>Antwerpen</b>												
Mannen	7 280	2 801	117 543	3 691	38 853	52 496	11 759	51 287	34 430	75 560	217	395 917
Vrouwen	3 835	662	33 760	546	2 099	47 000	9 492	10 896	28 313	115 353	473	252 429
Totaal	11 115	3 463	151 303	4 237	40 952	99 496	21 251	62 183	62 743	190 913	690	648 346
<b>Vlaams Brabant</b>												
Mannen	6 951	235	48 682	3 101	16 997	32 417	3 502	32 052	21 462	37 222	135	202 756
Vrouwen	3 263	-	16 678	572	182	26 983	5 101	12 085	14 541	59 799	359	139 563
Totaal	10 214	235	65 360	3 673	17 179	59 400	8 603	44 137	36 003	97 021	494	342 319
<b>Waals Brabant</b>												
Mannen	2 049	305	12 603	733	5 486	7 184	2 163	4 855	6 258	14 888	175	56 699
Vrouwen	449	85	4 548	-	183	7 539	1 636	512	3 607	25 086	186	43 831
Totaal	2 498	390	17 151	733	5 669	14 723	3 799	5 367	9 865	39 974	361	100 530
<b>Henegouwen</b>												
Mannen	7 425	1 836	49 254	2 482	21 867	26 411	5 034	21 696	13 045	52 044	1 211	202 305
Vrouwen	3 479	-	11 385	765	2 820	24 386	4 217	4 148	8 824	87 806	1 201	149 031
Totaal	10 904	1 836	60 639	3 247	24 687	50 797	9 251	25 844	21 869	139 850	2 412	351 336
<b>Luik</b>												
Mannen	6 631	1 012	51 559	4 102	21 785	26 147	5 419	14 953	17 587	45 794	484	195 473
Vrouwen	2 070	-	12 051	315	991	20 062	6 553	3 201	12 217	73 232	1 684	132 376
Totaal	8 701	1 012	63 610	4 417	22 776	46 209	11 972	18 154	29 804	119 026	2 168	327 849
<b>Limburg</b>												
Mannen	6 537	637	56 289	982	26 262	18 865	3 611	10 725	7 907	34 875	-	166 690
Vrouwen	1 906	122	17 302	-	805	17 494	4 387	1 747	7 613	48 735	693	100 804
Totaal	8 443	759	73 591	982	27 067	36 359	7 998	12 472	15 520	83 610	693	267 494
<b>Luxemburg</b>												
Mannen	3 614	369	5 516	292	4 794	4 285	940	4 261	1 759	13 834	-	39 664
Vrouwen	1 242	-	1 749	-	300	4 790	1 642	621	1 167	17 371	120	29 002
Totaal	4 856	369	7 265	292	5 094	9 075	2 582	4 882	2 926	31 205	120	68 666
<b>Namen</b>												
Mannen	3 978	861	11 769	1 347	9 352	10 599	1 488	8 925	6 776	26 925	188	82 208
Vrouwen	1 690	-	1 485	143	442	7 964	1 768	1 275	4 763	37 397	327	57 254
Totaal	5 668	861	13 254	1 490	9 794	18 563	3 256	10 200	11 539	64 322	515	139 462
<b>Oost-Vlaanderen</b>												
Mannen	9 647	320	77 198	4 951	35 915	39 969	6 192	21 805	16 766	55 533	138	268 434
Vrouwen	5 749	-	33 182	363	2 490	32 728	9 163	4 730	16 538	90 574	1 414	196 931
Totaal	15 396	320	110 380	5 314	38 405	72 697	15 355	26 535	33 304	146 107	1 552	465 365
<b>West-Vlaanderen</b>												
Mannen	14 162	325	78 977	2 301	30 893	32 563	11 653	18 245	15 711	47 453	-	252 283
Vrouwen	8 601	-	31 674	547	493	27 669	11 612	3 318	12 954	73 750	1 038	171 656
Totaal	22 763	325	110 651	2 848	31 386	60 232	23 265	21 563	28 665	121 203	1 038	423 939
<b>Brussel</b>												
Mannen	731	811	43 616	5 084	25 210	42 005	13 209	36 356	84 766	106 129	5 976	363 893
Vrouwen	-	256	18 423	1 061	2 419	28 775	7 749	12 920	57 436	128 556	7 268	264 863
Totaal	731	1 067	62 039	6 145	27 629	70 780	20 958	49 276	142 202	234 685	13 244	628 756
<b>Vlaanderen</b>												
Mannen	44 576	4 318	378 680	15 025	148 919	176 313	36 716	134 112	96 275	250 638	490	1 286 062
Vrouwen	23 354	784	132 597	2 028	6 070	151 876	39 755	32 776	79 961	388 210	3 977	861 388
Totaal	67 930	5 102	511 277	17 053	154 989	328 189	76 471	166 888	176 236	638 848	4 467	2 147 450
<b>Wallonie</b>												
Mannen	23 696	4 383	130 701	8 956	63 283	74 624	15 042	54 690	45 426	153 484	2 058	576 343
Vrouwen	8 930	85	31 219	1 223	4 736	64 743	15 817	9 758	30 583	240 889	3 518	411 501
Totaal	32 626	4 468	161 920	10 179	68 019	139 367	30 859	64 448	76 009	394 373	5 576	987 844
<b>Het Rijk</b>												
Mannen	69 003	9 512	552 997	29 065	237 412	292 942	64 967	225 158	226 467	510 251	8 524	2 226 298
Vrouwen	32 284	1 125	182 239	4 312	13 225	245 394	63 321	55 454	167 980	757 655	14 763	1 537 752
Totaal	101 287	10 637	735 236	33 377	250 637	538 336	128 288	280 612	394 447	1 267 906	23 287	3 764 050
<b>Buitenland</b>												
Mannen	425	414	17 841	45	3 321	6 700	826	4 057	7 442	8 715	943	50 729
Vrouwen	244	193	5 125	140	387	3 764	500	809	3 292	9 157	729	24 340
Totaal	669	607	22 966	185	3 708	10 464	1 326	4 866	10 734	17 872	1 672	75 069
<b>Totaal</b>												
Mannen	69 428	9 926	570 838	29 110	240 733	299 642	65 793	229 215	233 909	518 966	9 467	2 277 027
Vrouwen	32 528	1 318	187 364	4 452	13 612	249 158	63 821	56 263	171 272	766 812	15 492	1 562 092
Totaal	101 956	11 244	758 202	33 562	254 345	548 800	129 614	285 478	405 181	1 285 778	24 959	3 839 119

**Tabel 1.E.4.- PERSONEN MET EEN BETREKKING: NIVEAU VAN HET BEHAALD  
ONDERWIJSDIPLOMA VOLGENS GESLACHT, LEEFTIJD EN WOONPLAATS**

HET RIJK

Jaar 1997

DIPLOMA EN GESLACHT	Leeftijdsgroepen											Alge- meen totaal
	15 - 19 jaar	20 - 24 jaar	25 - 29 jaar	30 - 34 jaar	35 - 39 jaar	40 - 44 jaar	45 - 49 jaar	50 - 54 jaar	55 - 59 jaar	60 - 64 jaar	65 jaar en meer	
<b>Lager onderwijs of geen</b>												
Mannen	2 825	11 692	18 705	28 750	38 765	48 586	50 040	52 867	32 942	11 284	3 353	299 809
Vrouwen	1 007	4 307	8 053	19 165	23 833	31 761	31 107	27 545	14 987	4 165	2 677	168 607
Totaal	3 832	15 999	26 758	47 915	62 598	80 347	81 147	80 412	47 929	15 449	6 030	468 416
<b>Secundair onderwijs, lagere graad</b>												
Mannen	7 493	32 275	55 540	84 138	89 074	87 595	80 595	52 862	24 178	9 573	1 593	524 916
Vrouwen	3 272	12 267	28 567	37 677	41 025	49 222	37 897	25 576	13 787	2 516	1 459	253 265
Totaal	10 765	44 542	84 107	121 815	130 099	136 817	118 492	78 438	37 965	12 089	3 052	778 181
<b>Secundair onderwijs hogere graad</b>												
Mannen	7 910	95 459	142 987	142 604	127 137	110 713	89 747	63 064	31 566	10 751	3 271	825 209
Vrouwen	5 040	60 624	99 032	107 203	98 000	73 598	53 095	26 939	14 786	3 134	1 249	542 700
Totaal	12 950	156 083	242 019	249 807	225 137	184 311	142 842	90 003	46 352	13 885	4 520	1 367 909
<b>Hoger niet universitair onderwijs K.T.</b>												
Mannen	117	15 392	45 785	50 988	42 935	35 070	32 829	25 204	9 684	3 750	570	262 324
Vrouwen	168	35 180	72 357	74 900	64 821	51 297	40 603	28 496	7 263	1 625	449	377 159
Totaal	285	50 572	118 142	125 888	107 756	86 367	73 432	53 700	16 947	5 375	1 019	639 483
<b>Hoger niet universitair onderwijs L.T.</b>												
Mannen	-	6 068	18 759	19 398	17 054	12 596	14 433	10 416	7 824	1 782	964	109 294
Vrouwen	-	6 652	19 800	15 586	13 000	9 829	8 683	4 402	1 551	291	-	79 794
Totaal	-	12 720	38 559	34 984	30 054	22 425	23 116	14 818	9 375	2 073	964	189 088
<b>Universitair onderwijs</b>												
Mannen	-	4 930	35 182	41 330	46 873	40 272	35 234	25 787	14 438	8 273	3 228	255 547
Vrouwen	-	7 411	33 151	29 449	25 991	18 106	15 014	7 583	2 769	763	361	140 598
Totaal	-	12 341	68 333	70 779	72 864	58 378	50 248	33 370	17 207	9 036	3 589	396 145
<b>Totaal</b>												
<b>Mannen</b>	<b>18 345</b>	<b>165 816</b>	<b>316 958</b>	<b>367 208</b>	<b>361 838</b>	<b>334 832</b>	<b>302 878</b>	<b>230 200</b>	<b>120 632</b>	<b>45 413</b>	<b>12 979</b>	<b>2 277 099</b>
<b>Vrouwen</b>	<b>9 487</b>	<b>126 441</b>	<b>260 960</b>	<b>283 980</b>	<b>266 670</b>	<b>233 813</b>	<b>186 399</b>	<b>120 541</b>	<b>55 143</b>	<b>12 494</b>	<b>6 195</b>	<b>1 562 123</b>
<b>Totaal</b>	<b>27 832</b>	<b>292 257</b>	<b>577 918</b>	<b>651 188</b>	<b>628 508</b>	<b>568 645</b>	<b>489 277</b>	<b>350 741</b>	<b>175 775</b>	<b>57 907</b>	<b>19 174</b>	<b>3 839 222</b>

**Tabel 2.F.3.- PERSONEN MET EEN BETREKKING: EVOLUTIE VAN HET BEROEPSSTATUUT  
SINDS HET VOORGAANDE JAAR VOLGENS GESLACHT EN WOONPLAATS**

HET RIJK

Jaar 1997

BEROEPSSTATUUT VAN HET VOORGAANDE JAAR EN GESLACHT	Beroepsstatuut in het jaar van de enquête						Totaal	Zonder betrekking
	Werkgever	Zelfstandige	Arbeider	Bediende	Ambtenaar	Helper		
<b>Werkgever</b>								
Mannen	47 042	166	-	-	-	-	47 208	822
Vrouwen	6 587	-	-	-	-	-	6 587	134
Totaal	53 629	166	-	-	-	-	53 795	956
<b>Zelfstandige</b>								
Mannen	282	354 691	2 460	1 953	-	-	359 386	6 547
Vrouwen	179	142 000	569	1 282	312	153	144 495	5 189
Totaal	461	496 691	3 029	3 235	312	153	503 881	11 736
<b>Arbeider</b>								
Mannen	-	3 836	778 519	3 613	2 486	91	788 545	47 533
Vrouwen	-	803	266 439	1 587	588	373	269 790	31 171
Totaal	-	4 639	1 044 958	5 200	3 074	464	1 058 335	78 704
<b>Bediende</b>								
Mannen	140	2 404	1 613	574 768	2 650	162	581 737	20 139
Vrouwen	161	1 968	1 826	611 925	1 928	149	617 957	30 308
Totaal	301	4 372	3 439	1 186 693	4 578	311	1 199 694	50 447
<b>Ambtenaar</b>								
Mannen	-	237	113	1 210	416 682	-	418 242	12 900
Vrouwen	-	-	247	1 712	364 544	-	366 503	10 898
Totaal	-	237	360	2 922	781 226	-	784 745	23 798
<b>Helper</b>								
Mannen	-	324	179	-	-	10 549	11 052	540
Vrouwen	85	308	309	-	144	76 607	77 453	2 211
Totaal	85	632	488	-	144	87 156	88 505	2 751
<b>Totaal</b>								
<b>Mannen</b>	47 464	361 658	782 884	581 544	421 818	10 802	2 206 170	88 481
<b>Vrouwen</b>	7 012	145 079	269 390	616 506	367 516	77 282	1 482 785	79 911
<b>Totaal</b>	54 476	506 737	1 052 274	1 198 050	789 334	88 084	3 688 955	168 392
<b>Zonder betrekking</b>								
Mannen	370	4 724	37 889	19 279	7 924	662	70 848	922
Vrouwen	-	5 023	22 618	36 455	14 430	754	79 280	886
Totaal	370	9 747	60 507	55 734	22 354	1 416	150 128	1 808
<b>Algemeen totaal</b>								
<b>Mannen</b>	47 834	366 382	820 773	600 823	429 742	11 464	2 277 018	89 403
<b>Vrouwen</b>	7 012	150 102	292 008	652 961	381 946	78 036	1 562 065	80 797
<b>Totaal</b>	54 846	516 484	1 112 781	1 253 784	811 688	89 500	3 839 083	170 200

**Tabel 3.C.1.- BEROEPSBEVOLKING: WERKLOOSHEIDSGRAAD (I.B.A.)  
VOLGENS GESLACHT, LEEFTIJD EN WOONPLAATS**

HET RIJK

Jaar 1997

WERKLOOSHEIDSGRAAD EN GESLACHT	Leeftijdsgroepen											Alge- meen totaal
	15 - 19 jaar	20 - 24 jaar	25 - 29 jaar	30 - 34 jaar	35 - 39 jaar	40 - 44 jaar	45 - 49 jaar	50 - 54 jaar	55 - 59 jaar	60 - 64 jaar	65 jaar en meer	
<b>Werklozen (I.B.A.)</b>												
Mannen	6 301	32 099	29 656	24 534	22 847	18 162	18 566	12 702	6 248	2 077	-	173 192
Vrouwen	6 118	39 796	38 508	32 671	30 470	21 649	19 832	9 585	2 767	268	253	201 917
Totaal	12 419	71 895	68 164	57 205	53 317	39 811	38 398	22 287	9 015	2 345	253	375 109
<b>Beroepsbevolking</b>												
Mannen	24 641	197 908	346 604	391 722	384 674	352 983	321 429	242 898	126 873	47 487	12 978	2 450 197
Vrouwen	15 605	166 226	299 453	316 643	297 134	255 454	206 230	130 115	57 900	12 761	6 450	1 763 971
Totaal	40 246	364 134	646 057	708 365	681 808	608 437	527 659	373 013	184 773	60 248	19 428	4 214 168
<b>Werkloosheidspercentage</b>												
Mannen	25,6	16,2	8,6	6,3	5,9	5,1	5,8	5,2	4,9	4,4	-	7,1
Vrouwen	39,2	23,9	12,9	10,3	10,3	8,5	9,6	7,4	4,8	2,1	3,9	11,4
Totaal	30,9	19,7	10,6	8,1	7,8	6,5	7,3	6,0	4,9	3,9	1,3	8,9

**Tabel 1.C.9.- PERSONEN ZONDER BETREKKING DIE WERK ZOEKEN: DE SITUATIE VOORAFGAAND AAN HET ZOEKEN VOLGENS GESLACHT, LEEFTIJD EN WOONPLAATS**

HET RIJK

Jaar 1997

VOORAFGAANDE SITUATIE EN GESLACHT	Leeftijdsgroepen											Alge- meen totaal
	15 - 19 jaar	20 - 24 jaar	25 - 29 jaar	30 - 34 jaar	35 - 39 jaar	40 - 44 jaar	45 - 49 jaar	50 - 54 jaar	55 - 59 jaar	60 - 64 jaar	65 jaar en meer	
<b>Heeft een betrekking</b>												
Mannen	680	12 723	19 722	17 774	18 211	13 769	16 520	11 315	5 635	1 136	-	117 485
Vrouwen	640	16 683	24 639	22 583	19 986	15 970	18 029	8 978	2 555	-	126	130 189
Totaal	1 320	29 406	44 361	40 357	38 197	29 739	34 549	20 293	8 190	1 136	126	247 674
<b>Student, scholier</b>												
Mannen	6 983	18 676	6 974	2 018	648	443	226	-	-	-	-	35 968
Vrouwen	5 460	24 815	8 648	2 229	808	187	-	-	-	144	-	42 291
Totaal	12 443	43 491	15 622	4 247	1 456	630	226	-	-	144	-	78 259
<b>Militaire-/burgerdienst</b>												
Mannen	-	156	704	-	-	-	-	-	-	-	-	860
Vrouwen	-	-	-	-	-	-	-	-	-	-	-	-
Totaal	-	156	704	-	-	-	-	-	-	-	-	860
<b>Werkz. in eigen huishouden</b>												
Mannen	388	1 824	1 336	3 026	2 332	2 858	2 313	2 240	497	979	-	17 793
Vrouwen	648	5 162	11 169	11 560	12 340	7 897	4 130	2 448	490	-	126	55 970
Totaal	1 036	6 986	12 505	14 586	14 672	10 755	6 443	4 688	987	979	126	73 763
<b>Andere (bv.gepens.)</b>												
Mannen	832	3 793	5 384	4 913	4 397	3 356	2 243	1 907	683	354	-	27 862
Vrouwen	797	3 276	4 332	4 896	2 547	2 794	2 895	930	551	258	-	23 276
Totaal	1 629	7 069	9 716	9 809	6 944	6 150	5 138	2 837	1 234	612	-	51 138
<b>Totaal</b>												
Mannen	8 883	37 172	34 120	27 731	25 588	20 426	21 302	15 462	6 815	2 469	-	199 968
Vrouwen	7 545	49 936	48 788	41 268	35 681	26 848	25 054	12 356	3 596	402	252	251 726
Totaal	16 428	87 108	82 908	68 999	61 269	47 274	46 356	27 818	10 411	2 871	252	451 694

**Tabel 1.C.11.- ALLE WERKZOEKENDEN: BESCHIKBAARHEID VOOR DE BETREKKING  
VOLGENS GESLACHT, LEEFTIJD EN WOONPLAATS**

HET RIJK

Jaar 1997

BESCHIKBAARHEID EN GESLACHT	Leeftijdsgroepen											Alge- meen totaal
	15 - 19 jaar	20 - 24 jaar	25 - 29 jaar	30 - 34 jaar	35 - 39 jaar	40 - 44 jaar	45 - 49 jaar	50 - 54 jaar	55 - 59 jaar	60 - 64 jaar	65 jaar en meer	
<b>A. Werkzoekenden - zonder betrekking</b>												
<b>Onmiddellijk beschikbaar</b>												
Mannen	6 852	32 622	30 716	25 164	23 312	19 186	18 941	13 806	6 652	2 201	-	179 452
Vrouwen	6 118	41 587	39 780	34 633	31 448	24 291	21 329	11 120	3 166	268	253	213 993
Totaal	12 970	74 209	70 496	59 797	54 760	43 477	40 270	24 926	9 818	2 469	253	393 445
<b>Niet onmidd. beschikbaar</b>												
<b>- Studies</b>												
Mannen	833	1 325	742	96	-	-	-	83	-	-	-	3 079
Vrouwen	619	1 930	1 242	334	292	-	-	-	-	-	-	4 417
Totaal	1 452	3 255	1 984	430	292	-	-	83	-	-	-	7 496
<b>- Militaire-/burgerdienst</b>												
Mannen	-	-	-	-	-	-	-	-	-	-	-	-
Vrouwen	-	-	-	-	-	-	-	-	-	-	-	-
Totaal	-	-	-	-	-	-	-	-	-	-	-	-
<b>- Huidige betrekking</b>												
Mannen	-	-	-	-	161	-	-	-	-	-	-	161
Vrouwen	-	-	-	-	100	-	-	-	-	-	-	100
Totaal	-	-	-	-	261	-	-	-	-	-	-	261
<b>- Persoonlijke reden</b>												
Mannen	-	295	79	274	191	-	256	76	-	-	-	1 171
Vrouwen	284	1 500	2 644	1 909	900	256	252	122	-	-	-	7 867
Totaal	284	1 795	2 723	2 183	1 091	256	508	198	-	-	-	9 038
<b>- Ziekte, invaliditeit</b>												
Mannen	-	99	143	463	436	268	313	171	-	-	-	1 893
Vrouwen	-	151	232	423	431	454	666	77	-	-	-	2 434
Totaal	-	250	375	886	867	722	979	248	-	-	-	4 327
<b>- Andere reden</b>												
Mannen	510	919	1 028	1 308	907	539	1 006	847	-	268	-	7 332
Vrouwen	286	2 906	2 239	2 578	1 994	1 218	2 516	865	430	134	-	15 166
Totaal	796	3 825	3 267	3 886	2 901	1 757	3 522	1 712	430	402	-	22 498
<b>Totaal A</b>												
<b>Mannen</b>	<b>8 195</b>	<b>35 260</b>	<b>32 708</b>	<b>27 305</b>	<b>25 007</b>	<b>19 993</b>	<b>20 516</b>	<b>14 983</b>	<b>6 652</b>	<b>2 469</b>	<b>-</b>	<b>193 088</b>
<b>Vrouwen</b>	<b>7 307</b>	<b>48 074</b>	<b>46 137</b>	<b>39 877</b>	<b>35 165</b>	<b>26 219</b>	<b>24 763</b>	<b>12 184</b>	<b>3 596</b>	<b>402</b>	<b>253</b>	<b>243 977</b>
<b>Totaal</b>	<b>15 502</b>	<b>83 334</b>	<b>78 845</b>	<b>67 182</b>	<b>60 172</b>	<b>46 212</b>	<b>45 279</b>	<b>27 167</b>	<b>10 248</b>	<b>2 871</b>	<b>253</b>	<b>437 065</b>

**Tabel 1.C.11.- ALLE WERKZOEKENDEN: BESCHIKBAARHEID VOOR DE BETREKKING  
VOLGENS GESLACHT, LEEFTIJD EN WOONPLAATS (vervolg)**

HET RIJK

BESCHIKBAARHEID EN GESLACHT	Leeftijdsgroepen											Alge- meen totaal
	15 - 19 jaar	20 - 24 jaar	25 - 29 jaar	30 - 34 jaar	35 - 39 jaar	40 - 44 jaar	45 - 49 jaar	50 - 54 jaar	55 - 59 jaar	60 - 64 jaar	65 jaar en meer	
<b>B. Werkzoekenden - met betrekking:</b>												
<b>Onmiddellijk beschikbaar</b>												
Mannen	650	8 090	8 261	5 651	4 709	4 049	2 132	1 036	84	217	-	34 879
Vrouwen	1 117	10 029	10 673	6 365	5 923	4 215	2 548	837	-	-	-	41 707
Totaal	1 767	18 119	18 934	12 016	10 632	8 264	4 680	1 873	84	217	-	76 586
<b>Niet onmidd. beschikbaar</b>												
<b>- Studies</b>												
Mannen	-	516	112	-	-	-	-	-	-	-	-	628
Vrouwen	443	269	-	468	113	-	-	-	-	-	-	1 293
Totaal	443	785	112	468	113	-	-	-	-	-	-	1 921
<b>- Milit./burgerdienst</b>												
Mannen	-	-	-	-	-	-	-	-	-	-	-	-
Vrouwen	-	-	-	-	-	-	-	-	-	-	-	-
Totaal	-	-	-	-	-	-	-	-	-	-	-	-
<b>- Huidige betrekking</b>												
Mannen	464	4 536	9 134	4 012	4 099	2 286	1 756	622	339	-	-	27 248
Vrouwen	223	6 582	7 503	4 511	3 652	2 318	724	600	86	-	-	26 199
Totaal	687	11 118	16 637	8 523	7 751	4 604	2 480	1 222	425	-	-	53 447
<b>- Persoonlijke reden</b>												
Mannen	-	-	100	103	81	-	-	-	-	-	-	284
Vrouwen	131	89	705	-	100	-	-	-	-	-	-	1 025
Totaal	131	89	805	103	181	-	-	-	-	-	-	1 309
<b>- Ziekte, invaliditeit</b>												
Mannen	-	-	-	137	-	-	-	-	-	-	-	137
Vrouwen	-	-	-	-	-	-	-	-	-	-	-	-
Totaal	-	-	-	137	-	-	-	-	-	-	-	137
<b>- Andere reden</b>												
Mannen	-	1 134	1 436	704	842	756	671	378	141	-	-	6 062
Vrouwen	-	879	1 596	846	651	370	324	171	-	-	-	4 837
Totaal	-	2 013	3 032	1 550	1 493	1 126	995	549	141	-	-	10 899
<b>Totaal B.</b>												
Mannen	1 114	14 276	19 043	10 607	9 731	7 091	4 559	2 036	564	217	-	69 238
Vrouwen	1 914	17 848	20 477	12 190	10 439	6 903	3 596	1 608	86	-	-	75 061
Totaal	3 028	32 124	39 520	22 797	20 170	13 994	8 155	3 644	650	217	-	144 299
<b>Totaal A + B</b>												
Mannen	9 309	49 536	51 751	37 912	34 738	27 084	25 075	17 019	7 216	2 686	-	262 326
Vrouwen	9 221	65 922	66 614	52 067	45 604	33 122	28 359	13 792	3 682	402	253	319 038
Totaal	18 530	115 458	118 365	89 979	80 342	60 206	53 434	30 811	10 898	3 088	253	581 364
<b>C. Betrekking gevonden:</b>												
<b>Nog niet begonnen met werken</b>												
Mannen	688	1 911	1 415	423	586	433	787	477	164	-	-	6 884
Vrouwen	237	1 865	2 648	1 395	517	630	291	171	-	-	-	7 754
Totaal	925	3 776	4 063	1 818	1 103	1 063	1 078	648	164	-	-	14 638
<b>Algemeen totaal A + B + C</b>												
Mannen	9 997	51 447	53 166	38 335	35 324	27 517	25 862	17 496	7 380	2 686	-	269 210
Vrouwen	9 458	67 787	69 262	53 462	46 121	33 752	28 650	13 963	3 682	402	253	326 792
Totaal	19 455	119 234	122 428	91 797	81 445	61 269	54 512	31 459	11 062	3 088	253	596 002
<b>D. Niet werkzoekenden maar werkwilbig</b>												
Mannen	28 415	13 918	2 121	2 654	3 032	2 961	4 083	6 032	7 983	3 482	721	75 402
Vrouwen	21 848	15 324	6 931	7 057	7 535	6 536	6 227	7 422	5 716	1 022	956	86 574
Totaal	50 263	29 242	9 052	9 711	10 567	9 497	10 310	13 454	13 699	4 504	1 677	161 976



**Tabel 1.C.12.- ALLE WERKZOEKENDEN: 3 BELANGRIJKSTE METHODES GEBRUIKT TIJDENS DE LAATSTE  
4 WEKEN VOLGENS GESLACHT, LEEFTIJD EN WOONPLAATS**

HET RIJK

Jaar 1997

GEBRUIKTE METHODES EN GESLACHT	Leeftijdsgroepen										
	15 - 19 jaar	20 - 24 jaar	25 - 29 jaar	30 - 34 jaar	35 - 39 jaar	40 - 44 jaar	45 - 49 jaar	50 - 54 jaar	55 - 59 jaar	60 - 64 jaar	65 jaar en meer
<b>A. Werkzoekenden - zonder betrekking:</b>											
<b>Off. arbeidsbureau</b>											
Mannen	5 131	23 770	19 353	17 522	17 438	13 705	15 227	10 152	4 464	1 980	-
Vrouwen	5 241	35 070	32 095	26 597	23 215	15 978	15 207	7 210	2 625	144	253
Totaal	10 372	58 840	51 448	44 119	40 653	29 683	30 434	17 362	7 089	2 124	253
<b>Part. Plaatsingsbureau</b>											
Mannen	582	5 007	4 589	2 245	2 105	1 944	1 655	672	121	138	-
Vrouwen	955	5 107	3 665	4 066	2 381	1 394	1 182	274	-	-	-
Totaal	1 537	10 114	8 254	6 311	4 486	3 338	2 837	946	121	138	-
<b>Wervingsex. Openbare Dienst</b>											
Mannen	-	86	600	-	95	366	-	-	-	138	-
Vrouwen	63	355	528	403	694	204	241	-	43	-	-
Totaal	63	441	1 128	403	789	570	241	-	43	138	-
<b>Plaatste advertentie</b>											
Mannen	282	1 031	916	806	414	488	109	321	427	-	-
Vrouwen	152	513	639	821	673	920	1 027	467	99	-	-
Totaal	434	1 544	1 555	1 627	1 087	1 408	1 136	788	526	-	-
<b>Beantwoorde advertentie</b>											
Mannen	2 096	9 584	9 702	7 313	7 223	5 806	5 270	3 652	1 627	421	-
Vrouwen	2 214	15 269	13 700	10 761	11 756	6 912	7 438	3 869	1 703	134	126
Totaal	4 310	24 853	23 402	18 074	18 979	12 718	12 708	7 521	3 330	555	126
<b>Contact met werkgevers</b>											
Mannen	2 656	12 456	12 106	9 092	8 795	6 130	5 283	5 416	1 812	279	-
Vrouwen	3 215	15 556	14 560	10 212	10 692	7 662	5 624	2 879	1 267	268	126
Totaal	5 871	28 012	26 666	19 304	19 487	13 792	10 907	8 295	3 079	547	126
<b>Zoekt grond, gebouwen</b>											
Mannen	-	196	152	96	285	95	150	83	-	-	-
Vrouwen	-	53	-	334	-	92	-	-	-	-	-
Totaal	-	249	152	430	285	187	150	83	-	-	-
<b>Op zoek naar middelen</b>											
Mannen	-	-	240	339	96	-	168	83	118	-	-
Vrouwen	-	-	-	225	-	111	-	-	-	-	-
Totaal	-	-	240	564	96	111	168	83	118	-	-
<b>Resultaten sollicitatie</b>											
Mannen	336	1 482	972	886	1 546	708	807	490	33	86	-
Vrouwen	468	2 081	2 296	1 715	1 567	946	849	334	289	-	-
Totaal	804	3 563	3 268	2 601	3 113	1 654	1 656	824	322	86	-
<b>Oproep off. arbeidsbureau</b>											
Mannen	91	1 543	1 659	1 821	1 320	1 572	2 035	664	248	181	-
Vrouwen	552	2 194	2 198	2 429	1 922	1 428	1 748	681	-	-	-
Totaal	643	3 737	3 857	4 250	3 242	3 000	3 783	1 345	248	181	-
<b>Persoonlijke relaties</b>											
Mannen	486	4 208	4 392	3 398	2 451	1 714	2 281	1 421	345	101	-
Vrouwen	579	5 007	4 255	3 563	3 519	3 131	2 576	1 483	178	-	-
Totaal	1 065	9 215	8 647	6 961	5 970	4 845	4 857	2 904	523	101	-
<b>Aangeboden betrekkingen</b>											
Mannen	2 080	7 609	8 981	6 871	5 580	3 408	5 880	3 015	1 753	97	-
Vrouwen	1 489	12 033	10 053	9 026	8 808	6 530	5 978	2 970	493	-	-
Totaal	3 569	19 642	19 034	15 897	14 388	9 938	11 858	5 985	2 246	97	-
<b>Andere methodes</b>											
Mannen	678	1 557	2 021	1 123	1 010	734	1 463	612	141	171	-
Vrouwen	714	2 463	2 324	2 032	1 391	2 160	1 395	147	149	-	-
Totaal	1 392	4 020	4 345	3 155	2 401	2 894	2 858	759	290	171	-
<b>Geen methode</b>											
Mannen	827	1 545	1 407	830	804	1 291	375	1 373	404	221	-
Vrouwen	-	2 412	2 701	3 125	1 303	2 785	1 783	1 535	565	-	-
Totaal	827	3 957	4 108	3 955	2 107	4 076	2 158	2 908	969	221	-
<b>Totaal A</b>											
Mannen	15 245	70 074	67 090	52 342	49 162	37 961	40 703	27 954	11 493	3 813	-
Vrouwen	15 642	98 113	89 014	75 309	67 921	50 253	45 048	21 849	7 411	546	505
Totaal	30 887	168 187	156 104	127 651	117 083	88 214	85 751	49 803	18 904	4 359	505

**Tabel 1.C.12.- ALLE WERKZOEKENDEN: 3 BELANGRIJKSTE METHODES GEBRUIKT TIJDENS DE LAATSTE 4 WEKEN VOLGENS GESLACHT, LEEFTIJD EN WOONPLAATS (vervolg)**

HET RIJK

GEBRUIKTE METHODES EN GESLACHT	Leeftijdsgroepen										
	15 - 19 jaar	20 - 24 jaar	25 - 29 jaar	30 - 34 jaar	35 - 39 jaar	40 - 44 jaar	45 - 49 jaar	50 - 54 jaar	55 - 59 jaar	60 - 64 jaar	65 jaar en meer
<b>B. Werkzoekenden - met betrekking:</b>											
<b>Off. arbeidsbureau</b>											
Mannen	429	5 850	3 944	2 780	1 797	1 222	1 029	265	-	-	-
Vrouwen	865	7 024	6 776	3 195	3 400	1 931	966	173	-	-	-
Totaal	1 294	12 874	10 720	5 975	5 197	3 153	1 995	438	-	-	-
<b>Part. plaatsingsbureau</b>											
Mannen	234	1 344	1 429	1 169	805	890	159	182	-	-	-
Vrouwen	378	1 698	1 329	387	1 120	560	261	-	-	-	-
Totaal	612	3 042	2 758	1 556	1 925	1 450	420	182	-	-	-
<b>Wervingsex. Openbare Dienst</b>											
Mannen	-	813	1 311	737	446	-	-	-	-	-	-
Vrouwen	141	572	1 747	450	113	147	-	-	-	-	-
Totaal	141	1 385	3 058	1 187	559	147	-	-	-	-	-
<b>Plaatste advertentie</b>											
Mannen	-	146	271	224	485	-	-	-	-	-	-
Vrouwen	141	430	933	237	645	142	-	82	-	-	-
Totaal	141	576	1 204	461	1 130	142	-	82	-	-	-
<b>Beantwoorde advertentie</b>											
Mannen	91	4 665	6 119	3 659	2 827	2 204	1 556	622	151	97	-
Vrouwen	459	4 300	6 866	2 866	3 218	1 997	1 759	494	-	-	-
Totaal	550	8 965	12 985	6 525	6 045	4 201	3 315	1 116	151	97	-
<b>Contact met werkgevers</b>											
Mannen	-	5 731	8 494	3 253	2 723	2 056	1 119	472	235	97	-
Vrouwen	380	6 995	5 395	3 022	2 864	1 531	1 158	301	-	-	-
Totaal	380	12 726	13 889	6 275	5 587	3 587	2 277	773	235	97	-
<b>Zoekt grond, gebouwen</b>											
Mannen	-	-	-	-	-	-	-	-	-	-	-
Vrouwen	-	-	-	-	-	349	-	-	-	-	-
Totaal	-	-	-	-	-	349	-	-	-	-	-
<b>Op zoek naar middelen</b>											
Mannen	-	311	-	-	113	-	315	-	-	-	-
Vrouwen	-	-	70	94	-	-	-	-	-	-	-
Totaal	-	311	70	94	113	-	315	-	-	-	-
<b>Resultaten sollicitatie</b>											
Mannen	-	758	2 255	1 127	846	307	454	152	-	-	-
Vrouwen	-	476	1 523	583	1 128	560	157	77	-	-	-
Totaal	-	1 234	3 778	1 710	1 974	867	611	229	-	-	-
<b>Oproep off. arbeidsbureau</b>											
Mannen	-	753	-	194	152	121	-	-	-	-	-
Vrouwen	85	428	372	549	239	287	212	173	-	-	-
Totaal	85	1 181	372	743	391	408	212	173	-	-	-
<b>Persoonlijke relaties</b>											
Mannen	288	2 222	2 990	1 788	2 175	1 932	1 137	587	167	97	-
Vrouwen	177	2 012	3 041	1 564	1 312	2 134	534	556	-	-	-
Totaal	465	4 234	6 031	3 352	3 487	4 066	1 671	1 143	167	97	-
<b>Aangeboden betrekkingen</b>											
Mannen	117	4 400	4 777	2 922	2 564	1 822	1 078	382	151	-	-
Vrouwen	994	4 702	4 323	3 385	2 848	1 967	571	648	-	-	-
Totaal	1 111	9 102	9 100	6 307	5 412	3 789	1 649	1 030	151	-	-
<b>Andere methodes</b>											
Mannen	91	1 178	2 244	612	1 335	686	-	431	246	-	-
Vrouwen	-	2 079	1 666	1 331	1 058	418	472	122	86	-	-
Totaal	91	3 257	3 910	1 943	2 393	1 104	472	553	332	-	-
<b>Geen methode</b>											
Mannen	306	1 461	1 403	613	1 066	966	655	555	-	120	-
Vrouwen	273	1 672	2 258	2 217	1 480	1 068	526	372	-	-	-
Totaal	579	3 133	3 661	2 830	2 546	2 034	1 181	927	-	120	-
<b>Totaal B</b>											
Mannen	5 449	62 020	71 536	38 958	36 759	25 297	14 118	6 646	1 036	411	-
Vrouwen	-	-	-	-	-	-	-	-	-	-	-
Totaal	5 449	62 020	71 536	38 958	36 759	25 297	14 118	6 646	1 036	411	-
<b>Totaal A + B</b>											
Mannen	16 801	99 706	102 327	71 420	66 496	50 167	48 205	31 602	12 443	4 224	-
Vrouwen	19 535	130 501	125 313	95 189	87 346	63 344	51 664	24 847	7 497	546	505
Totaal	36 336	230 207	227 640	166 609	153 842	113 511	99 869	56 449	19 940	4 770	505
<b>C. Betrekking gevonden:</b>											
<b>nog niet begonnen met werken</b>											
Mannen	688	1 911	1 415	423	586	433	787	477	164	-	-
Vrouwen	237	1 865	2 648	1 395	517	630	291	171	-	-	-
Totaal	925	3 776	4 063	1 818	1 103	1 063	1 078	648	164	-	-
<b>Algemeen totaal</b>											
Mannen	17 489	101 617	103 742	71 843	67 082	50 600	48 992	32 079	12 607	4 224	-
Vrouwen	19 772	132 366	127 961	96 584	87 863	63 974	51 955	25 018	7 497	546	505
Totaal	37 261	233 983	231 703	168 427	154 945	114 574	100 947	57 097	20 104	4 770	505

**Tabel 1.D.1.- DE NIET-AKTIEVEN (PERSONEN ZONDER BETREKKING DIE NIET NAAR WERK ZOEKEN): SITUATIE VOLGENS GESLACHT, LEEFTIJD EN WOONPLAATS**

HET RIJK

Jaar 1997

SITUATIE EN GESLACHT	Leeftijdsgroepen											Algemeen totaal
	15 - 19 jaar	20 - 24 jaar	25 - 29 jaar	30 - 34 jaar	35 - 39 jaar	40 - 44 jaar	45 - 49 jaar	50 - 54 jaar	55 - 59 jaar	60 - 64 jaar	65 jaar en meer	
<b>Student, scholier</b>												
Mannen	288 625	118 105	10 585	2 508	830	407	498	-	-	-	178	421 736
Vrouwen	285 753	120 435	9 099	1 466	95	430	-	-	202	-	121	417 601
Totaal	574 378	238 540	19 684	3 974	925	837	498	-	202	-	299	839 337
<b>Militaire, burgerdienst</b>												
Mannen	-	-	-	-	-	-	-	-	-	-	-	-
Vrouwen	-	-	-	-	-	-	-	-	-	-	-	-
Totaal	-	-	-	-	-	-	-	-	-	-	-	-
<b>Gepensioneerd</b>												
Mannen	-	-	-	-	1 020	1 103	2 951	4 699	21 158	104 688	649 599	785 218
Vrouwen	-	-	-	-	981	2 181	4 190	9 653	32 624	174 129	816 585	1 040 343
Totaal	-	-	-	-	2 001	3 284	7 141	14 352	53 782	278 817	1 466 184	1 825 561
<b>Vervroegd pensioen</b>												
Mannen	-	-	-	-	697	1 028	1 123	10 575	56 434	65 167	-	135 024
Vrouwen	-	-	-	-	95	-	1 027	2 962	19 489	2 303	-	25 876
Totaal	-	-	-	-	792	1 028	2 150	13 537	75 923	67 470	-	160 900
<b>Werkonbekwaam</b>												
Mannen	671	3 563	6 427	7 900	10 228	12 664	17 138	20 056	28 364	26 093	3 068	136 172
Vrouwen	-	3 102	3 591	6 308	9 449	13 609	14 949	14 241	12 524	3 201	3 083	84 057
Totaal	671	6 665	10 018	14 208	19 677	26 273	32 087	34 297	40 888	29 294	6 151	220 229
<b>Werkzaam in eigen huish.</b>												
Mannen	-	138	179	339	336	456	263	411	568	597	327	3 614
Vrouwen	972	10 146	23 747	47 132	67 728	77 178	98 360	110 783	120 720	83 783	152 332	792 881
Totaal	972	10 284	23 926	47 471	68 064	77 634	98 623	111 194	121 288	84 380	152 659	796 495
<b>Andere</b>												
Mannen	1 372	2 928	4 478	4 450	3 583	5 974	9 042	16 127	24 089	13 349	671	86 063
Vrouwen	1 758	8 542	14 821	16 037	12 583	13 808	16 798	24 125	21 893	1 897	7 721	139 983
Totaal	3 130	11 470	19 299	20 487	16 166	19 782	25 840	40 252	45 982	15 246	8 392	226 046
<b>Totaal</b>												
<b>Mannen</b>	<b>290 668</b>	<b>124 734</b>	<b>21 669</b>	<b>15 197</b>	<b>16 694</b>	<b>21 632</b>	<b>31 015</b>	<b>51 868</b>	<b>130 613</b>	<b>209 894</b>	<b>653 843</b>	<b>1 567 827</b>
<b>Vrouwen</b>	<b>288 483</b>	<b>142 225</b>	<b>51 258</b>	<b>70 943</b>	<b>90 931</b>	<b>107 206</b>	<b>135 324</b>	<b>161 764</b>	<b>207 452</b>	<b>265 313</b>	<b>979 842</b>	<b>2 500 741</b>
<b>Totaal</b>	<b>579 151</b>	<b>266 959</b>	<b>72 927</b>	<b>86 140</b>	<b>107 625</b>	<b>128 838</b>	<b>166 339</b>	<b>213 632</b>	<b>338 065</b>	<b>475 207</b>	<b>1 633 685</b>	<b>4 068 568</b>
<b>Nog te beginnen betrekking</b>												
Mannen	117	765	348	103	244	90	-	-	-	-	-	1 667
Vrouwen	-	439	587	243	-	-	-	-	-	-	-	1 269
Totaal	117	1 204	935	346	244	90	-	-	-	-	-	2 936

**Tabel 2.C.7.- PERSONEN ZONDER BETREKKING DIE WERK ZOEKEN: 3 BELANGRIJKSTE METHODES  
VAN ZOEKEN NAAR DE DUUR VAN HET ZOEKEN, VOLGENS GESLACHT EN WOONPLAATS**

HET RIJK

Jaar 1997

METHODES VAN ZOEKEN EN GESLACHT	Duur van het zoeken (maanden)								
	Nog niet begon- nen	Minder dan 1 maand	1 - 2 maanden	3 - 5 maanden	6 - 11 maanden	12 - 17 maanden	18 - 23 maanden	24 - 47 maanden	48 maanden en meer
<b>Off. arbeidsbureau</b>									
Mannen	1 650	1 316	2 422	4 460	7 348	2 999	3 021	6 191	14 504
Vrouwen	4 019	3 253	1 689	2 164	7 978	5 340	4 184	9 602	14 978
Totaal	5 669	4 569	4 111	6 624	15 326	8 339	7 205	15 793	29 482
<b>Part. Plaatsingsbureau</b>									
Mannen	-	424	375	205	554	131	536	740	1 095
Vrouwen	495	315	298	365	1 134	262	840	763	640
Totaal	495	739	673	570	1 688	393	1 376	1 503	1 735
<b>Wervingsex. Openbare Dienst</b>									
Mannen	-	100	-	-	146	-	-	138	-
Vrouwen	-	-	-	-	302	85	-	-	-
Totaal	-	100	-	-	448	85	-	138	-
<b>Plaatste advertentie</b>									
Mannen	-	96	-	86	-	-	-	223	455
Vrouwen	-	-	-	153	-	289	171	194	94
Totaal	-	96	-	239	-	289	171	417	549
<b>Beantwoorde advertentie</b>									
Mannen	456	165	885	993	2 407	1 938	1 278	2 845	2 909
Vrouwen	134	864	1 949	1 784	2 975	2 540	1 413	3 224	5 903
Totaal	590	1 029	2 834	2 777	5 382	4 478	2 691	6 069	8 812
<b>Contact met werkgevers</b>									
Mannen	678	2 152	2 219	4 730	7 639	5 677	3 409	8 366	10 030
Vrouwen	101	1 854	1 952	4 511	9 450	6 895	5 648	8 020	11 272
Totaal	779	4 006	4 171	9 241	17 089	12 572	9 057	16 386	21 302
<b>Uitkijken naar grond, gebouwen of apparatuur</b>									
Mannen	-	-	-	338	-	-	-	143	-
Vrouwen	53	-	-	-	-	-	-	149	-
Totaal	53	-	-	338	-	-	-	292	-
<b>Op zoek naar vergunningen, licenties, financiële middelen</b>									
Mannen	-	-	187	96	103	265	37	-	179
Vrouwen	-	125	101	85	-	-	-	-	-
Totaal	-	125	288	181	103	265	37	-	179
<b>Resultaten van een sollicitatie</b>									
Mannen	78	162	380	451	331	1 180	463	1 750	822
Vrouwen	337	1 017	506	684	1 465	790	599	888	2 254
Totaal	415	1 179	886	1 135	1 796	1 970	1 062	2 638	3 076
<b>Oproep van een officieel arbeidsbureau</b>									
Mannen	151	357	798	840	741	1 056	658	1 352	1 506
Vrouwen	89	603	274	233	1 423	410	617	901	3 695
Totaal	240	960	1 072	1 073	2 164	1 466	1 275	2 253	5 201
<b>Persoonlijke relaties</b>									
Mannen	429	904	713	1 047	2 140	1 936	1 667	2 698	3 036
Vrouwen	135	1 289	1 021	1 614	3 028	2 214	1 298	3 816	3 720
Totaal	564	2 193	1 734	2 661	5 168	4 150	2 965	6 514	6 756
<b>Aangeboden betrekkingen</b>									
Mannen	373	2 017	2 146	4 141	7 553	4 498	3 152	9 498	9 506
Vrouwen	1 079	2 536	2 198	3 266	8 356	5 532	5 420	9 405	17 734
Totaal	1 452	4 553	4 344	7 407	15 909	10 030	8 572	18 903	27 240
<b>Andere methodes</b>									
Mannen	475	264	865	1 558	2 428	1 355	436	1 495	1 539
Vrouwen	399	367	111	1 860	2 374	2 336	1 233	1 957	2 924
Totaal	874	631	976	3 418	4 802	3 691	1 669	3 452	4 463
<b>Geen methode</b>									
Mannen	1 074	155	489	569	1 102	1 368	331	1 205	3 398
Vrouwen	3 027	560	126	-	1 691	689	1 101	2 185	7 778
Totaal	4 101	715	615	569	2 793	2 057	1 432	3 390	11 176
<b>Totaal</b>									
Mannen	5 364	8 112	11 479	19 514	32 492	22 403	14 988	36 644	48 979
Vrouwen	9 868	12 783	10 225	16 719	40 176	27 382	22 524	41 104	70 992
Totaal	15 232	20 895	21 704	36 233	72 668	49 785	37 512	77 748	119 971

**Tabel 3.A.1.- BEVOLKING VAN 15 JAAR EN OUDER: AKTIVITEITSGRAAD  
VOLGENS GESLACHT, LEEFTIJD EN WOONPLAATS**

BRUSSELS HOOFDSTEDELIJK GEWEST

Jaar 1997

AKTIVITEITSGRAAD EN GESLACHT	Leeftijdsgroepen											Alge- meen totaal
	15 - 19 jaar	20 - 24 jaar	25 - 29 jaar	30 - 34 jaar	35 - 39 jaar	40 - 44 jaar	45 - 49 jaar	50 - 54 jaar	55 - 59 jaar	60 - 64 jaar	65 jaar en meer	
<b>Beroepsbevolking</b>												
Mannen	1 206	15 714	34 818	39 040	33 329	28 976	26 571	20 495	11 647	6 518	1 409	219 723
Vrouwen	1 043	13 816	30 430	30 513	26 378	23 008	21 331	16 814	7 364	1 944	934	173 575
Totaal	2 249	29 530	65 248	69 553	59 707	51 984	47 902	37 309	19 011	8 462	2 343	393 298
<b>Totale bevolking</b>												
Mannen	26 951	31 251	40 983	41 027	35 599	32 067	29 595	25 671	21 942	20 988	60 122	366 196
Vrouwen	26 811	32 971	40 801	39 118	35 548	32 774	30 980	27 108	23 490	23 768	104 302	417 671
Totaal	53 762	64 222	81 784	80 145	71 147	64 841	60 575	52 779	45 432	44 756	164 424	783 867
<b>Aktiviteitsgraad</b>												
Mannen	4,5	50,3	85,0	95,2	93,6	90,4	89,8	79,8	53,1	31,1	2,3	60,0
Vrouwen	3,9	41,9	74,6	78,0	74,2	70,2	68,9	62,0	31,3	8,2	0,9	41,6
Totaal	4,2	46,0	79,8	86,8	83,9	80,2	79,1	70,7	41,8	18,9	1,4	50,2

**Tabel 3.A.2/3.- BEVOLKING VAN 15 JAAR EN OUDER: AKTIVITEITSGRAAD NAAR LEEFTIJD  
VOLGENS GESLACHT, BURGERLIJKE STAAT EN WOONPLAATS**

BRUSSELS HOOFDSTEDELIJK GEWEST

Jaar 1997

GESLACHT EN BURGERLIJKE STAAT	Leeftijdsgroepen						Alge- meen totaal
	15 - 24 jaar	25 - 34 jaar	35 - 44 jaar	45 - 54 jaar	55 - 64 jaar	65 jaar en meer	
<b>Mannen</b>							
<b>Beroepsbevolking</b>							
Ongehuwd	14 168	38 500	17 019	5 391	1 556	254	76 888
Gehuwd	2 753	33 636	40 379	33 988	14 087	919	125 762
Weduwnaar	-	-	731	535	530	157	1 953
Gescheiden	-	1 722	4 176	7 152	1 993	80	15 123
Totaal	16 921	73 858	62 305	47 066	18 166	1 410	219 726
<b>Totale bevolking</b>							
Ongehuwd	55 224	45 519	19 295	7 185	3 996	3 458	134 677
Gehuwd	2 978	34 769	43 097	38 459	31 995	45 488	196 786
Weduwnaar	-	-	731	813	2 016	7 624	11 184
Gescheiden	-	1 722	4 542	8 810	4 923	3 552	23 549
Totaal	58 202	82 010	67 665	55 267	42 930	60 122	366 196
<b>Aktiviteitsgraad</b>							
Ongehuwd	25,7	84,6	88,2	75,0	38,9	7,3	57,1
Gehuwd	92,4	96,7	93,7	88,4	44,0	2,0	63,9
Weduwnaar	-	-	100,0	65,8	26,3	2,1	17,5
Gescheiden	-	100,0	91,9	81,2	40,5	2,3	64,2
Totaal	29,1	90,1	92,1	85,2	42,3	2,3	60,0
<b>Vrouwen</b>							
<b>Beroepsbevolking</b>							
Ongehuwd	10 825	28 773	14 025	5 796	1 250	229	60 898
Gehuwd	3 859	30 461	28 065	21 703	4 209	476	88 773
Weduwnaar	89	180	924	1 812	1 083	77	4 165
Gescheiden	85	1 530	6 371	8 833	2 766	152	19 737
Totaal	14 858	60 944	49 385	38 144	9 308	934	173 573
<b>Totale bevolking</b>							
Ongehuwd	50 389	34 852	16 165	6 524	3 460	8 439	119 829
Gehuwd	9 134	42 913	43 362	37 830	27 999	36 987	198 225
Weduwnaar	89	274	1 478	3 188	7 487	50 084	62 600
Gescheiden	170	1 880	7 317	10 546	8 312	8 792	37 017
Totaal	59 782	79 919	68 322	58 088	47 258	104 302	417 671
<b>Aktiviteitsgraad</b>							
Ongehuwd	21,5	82,6	86,8	88,8	36,1	2,7	50,8
Gehuwd	42,2	71,0	64,7	57,4	15,0	1,3	44,8
Weduwnaar	100,0	65,7	62,5	56,8	14,5	0,2	6,7
Gescheiden	50,0	81,4	87,1	83,8	33,3	1,7	53,3
Totaal	24,9	76,3	72,3	65,7	19,7	0,9	41,6

**Tabel 2.B.1.- PERSONEN MET EEN BETREKKING: BEROEPSSTATUUT NAAR BEDRIJFSTAK,  
VOLGENS GESLACHT EN WOONPLAATS**

BRUSSELS HOOFDSTEDELIJK GEWEST

Jaar 1997

BEROEPSSTATUUT EN GESLACHT	Bedrijfstak											Totaal
	N.A.C.E. A/B	N.A.C.E. C	N.A.C.E. D	N.A.C.E. E	N.A.C.E. F	N.A.C.E. G	N.A.C.E. H	N.A.C.E. I	N.A.C.E. J/K	N.A.C.E. L/M/N/O	N.A.C.E. P/Q	
<b>Werkgever</b>												
Mannen	-	-	367	-	167	852	402	-	372	272	-	2 432
Vrouwen	-	-	-	-	-	174	85	93	92	-	-	444
Totaal	-	-	367	-	167	1 026	487	93	464	272	-	2 876
<b>Zelfstandige</b>												
Mannen	177	-	2 200	-	3 955	8 311	2 300	1 657	10 356	6 053	-	35 009
Vrouwen	82	-	954	-	-	2 647	1 533	168	4 290	6 041	-	15 715
Totaal	259	-	3 154	-	3 955	10 958	3 833	1 825	14 646	12 094	-	50 724
<b>Arbeider</b>												
Mannen	432	99	10 988	653	8 581	5 999	6 004	6 322	6 469	5 146	367	51 060
Vrouwen	-	-	2 475	-	286	2 558	2 878	550	4 659	7 233	449	21 088
Totaal	432	99	13 463	653	8 867	8 557	8 882	6 872	11 128	12 379	816	72 148
<b>Bediende</b>												
Mannen	-	287	9 322	1 506	1 618	13 152	1 842	4 488	22 327	15 104	1 502	71 148
Vrouwen	-	85	7 205	452	538	13 773	1 008	4 070	18 905	29 344	1 758	77 138
Totaal	-	372	16 527	1 958	2 156	26 925	2 850	8 558	41 232	44 448	3 260	148 286
<b>Ambtenaar</b>												
Mannen	-	-	96	-	-	-	-	1 470	278	20 089	1 605	23 538
Vrouwen	-	-	-	185	-	-	-	803	92	23 704	2 096	26 880
Totaal	-	-	96	185	-	-	-	2 273	370	43 793	3 701	50 418
<b>Helper</b>												
Mannen	-	-	113	-	-	179	95	99	-	192	-	678
Vrouwen	-	-	353	-	-	1 204	355	77	537	477	-	3 003
Totaal	-	-	466	-	-	1 383	450	176	537	669	-	3 681
<b>Totaal</b>												
<b>Mannen</b>	<b>609</b>	<b>386</b>	<b>23 086</b>	<b>2 159</b>	<b>14 321</b>	<b>28 493</b>	<b>10 643</b>	<b>14 036</b>	<b>39 802</b>	<b>46 856</b>	<b>3 474</b>	<b>183 865</b>
<b>Vrouwen</b>	<b>82</b>	<b>85</b>	<b>10 987</b>	<b>637</b>	<b>824</b>	<b>20 356</b>	<b>5 859</b>	<b>5 761</b>	<b>28 575</b>	<b>66 799</b>	<b>4 303</b>	<b>144 268</b>
<b>Totaal</b>	<b>691</b>	<b>471</b>	<b>34 073</b>	<b>2 796</b>	<b>15 145</b>	<b>48 849</b>	<b>16 502</b>	<b>19 797</b>	<b>68 377</b>	<b>113 655</b>	<b>7 777</b>	<b>328 133</b>

**Tabel 2.B.3.- PERSONEN MET EEN BETREKKING: BEROEPSSTATUUT NAAR DE GEWONE  
WEKELIJKSE ARBEIDSDUUR, VOLGENS GESLACHT EN WOONPLAATS**

BRUSSELS HOOFDSTEDELIJK GEWEST

Jaar 1997

BEROEPSSTATUUT EN GESLACHT	Gewone wekelijkse arbeidsduur								Totaal	Sterk variërend
	1 - 10 uren	11 - 20 uren	21 - 30 uren	31 - 36 uren	37 - 38 uren	39 - 40 uren	41 - 42 uren	43 uren en meer		
<b>Werkgever</b>										
Mannen	-	-	-	-	278	178	113	1 602	2 171	262
Vrouwen	-	-	93	-	174	92	-	-	359	85
Totaal	-	-	93	-	452	270	113	1 602	2 530	347
<b>Zelfstandige</b>										
Mannen	262	1 247	903	738	482	7 605	307	18 777	30 321	4 687
Vrouwen	507	941	1 957	1 339	536	2 683	92	5 892	13 947	1 768
Totaal	769	2 188	2 860	2 077	1 018	10 288	399	24 669	44 268	6 455
<b>Arbeider</b>										
Mannen	-	3 844	1 732	2 812	26 503	13 633	193	2 135	50 852	208
Vrouwen	906	3 954	2 975	1 829	7 949	2 857	-	532	21 002	86
Totaal	906	7 798	4 707	4 641	34 452	16 490	193	2 667	71 854	294
<b>Bediende</b>										
Mannen	113	1 849	1 858	4 868	35 095	17 230	474	8 570	70 057	1 091
Vrouwen	921	9 451	8 586	7 211	35 076	12 466	379	2 419	76 509	630
Totaal	1 034	11 300	10 444	12 079	70 171	29 696	853	10 989	146 566	1 721
<b>Ambtenaar</b>										
Mannen	181	1 048	1 914	1 730	12 866	2 709	280	2 528	23 256	283
Vrouwen	444	3 594	5 393	2 769	10 562	2 961	86	905	26 714	167
Totaal	625	4 642	7 307	4 499	23 428	5 670	366	3 433	49 970	450
<b>Helper</b>										
Mannen	-	-	83	113	-	99	-	273	568	109
Vrouwen	86	465	255	186	77	608	83	1 060	2 820	182
Totaal	86	465	338	299	77	707	83	1 333	3 388	291
<b>Totaal</b>										
Mannen	556	7 988	6 490	10 261	75 224	41 454	1 367	33 885	177 225	6 640
Vrouwen	2 864	18 405	19 259	13 334	54 374	21 667	640	10 808	141 351	2 918
Totaal	3 420	26 393	25 749	23 595	129 598	63 121	2 007	44 693	318 576	9 558

**Tabel 1.B.7.- PERSONEN MET EEN BETREKKING: VERDELING VOLGENS GESLACHT, LEEFTIJD, PROVINCIE EN GEWEST VAN DE WERKPLAATS**

BRUSSELS HOOFDSTEDELIJK GEWEST

Jaar 1997

WERKPLAATS EN GESLACHT	Leeftijdsgroepen											Alge- meen totaal
	15 - 19 jaar	20 - 24 jaar	25 - 29 jaar	30 - 34 jaar	35 - 39 jaar	40 - 44 jaar	45 - 49 jaar	50 - 54 jaar	55 - 59 jaar	60 - 64 jaar	65 jaar en meer	
<b>Antwerpen</b>												
Mannen	-	198	873	834	81	180	514	324	249	97	80	3 430
Vrouwen	-	-	193	274	285	-	-	-	-	99	-	851
Totaal	-	198	1 066	1 108	366	180	514	324	249	196	80	4 281
<b>Vlaams Brabant</b>												
Mannen	-	1 338	2 300	3 360	1 984	1 394	1 441	1 342	663	97	83	14 002
Vrouwen	-	1 088	974	812	1 373	828	981	483	264	-	76	6 879
Totaal	-	2 426	3 274	4 172	3 357	2 222	2 422	1 825	927	97	159	20 881
<b>Waals Brabant</b>												
Mannen	-	198	478	1 108	992	1 114	226	229	249	197	-	4 791
Vrouwen	-	182	579	444	172	368	435	396	-	-	-	2 576
Totaal	-	380	1 057	1 552	1 164	1 482	661	625	249	197	-	7 367
<b>Henegouwen</b>												
Mannen	-	328	-	650	448	284	175	76	83	-	-	2 044
Vrouwen	-	89	470	274	100	92	93	154	86	-	-	1 358
Totaal	-	417	470	924	548	376	268	230	169	-	-	3 402
<b>Luik</b>												
Mannen	-	99	190	185	-	-	113	76	-	-	83	746
Vrouwen	-	-	101	94	-	-	83	82	-	-	-	360
Totaal	-	99	291	279	-	-	196	158	-	-	83	1 106
<b>Limburg</b>												
Mannen	-	-	-	-	-	190	-	-	83	-	-	273
Vrouwen	-	-	-	94	100	-	-	-	-	-	-	194
Totaal	-	-	-	94	100	190	-	-	83	-	-	467
<b>Luxemburg</b>												
Mannen	-	-	-	-	-	-	-	-	-	-	-	-
Vrouwen	-	-	-	-	-	-	-	-	-	-	-	-
Totaal	-	-	-	-	-	-	-	-	-	-	-	-
<b>Namen</b>												
Mannen	-	99	99	281	95	90	-	-	-	-	-	664
Vrouwen	-	-	193	-	-	184	-	-	-	-	-	377
Totaal	-	99	292	281	95	274	-	-	-	-	-	1 041
<b>Oost-Vlaanderen</b>												
Mannen	-	99	190	89	176	370	88	76	-	-	-	1 088
Vrouwen	-	93	-	-	-	-	176	-	-	-	-	269
Totaal	-	192	190	89	176	370	264	76	-	-	-	1 357
<b>West-Vlaanderen</b>												
Mannen	-	-	-	-	-	95	113	83	-	-	-	291
Vrouwen	-	-	-	94	-	92	-	-	-	-	-	186
Totaal	-	-	-	94	-	187	113	83	-	-	-	477
<b>Brussel</b>												
Mannen	332	9 140	23 586	25 933	23 620	20 841	20 399	15 126	8 746	5 428	1 075	154 226
Vrouwen	426	6 980	21 973	22 563	21 523	18 310	16 661	13 039	6 218	1 845	858	130 396
Totaal	758	16 120	45 559	48 496	45 143	39 151	37 060	28 165	14 964	7 273	1 933	284 622
<b>Vlaanderen</b>												
Mannen	-	1 634	3 363	4 283	2 241	2 228	2 155	1 824	995	194	162	19 079
Vrouwen	-	1 181	1 167	1 275	1 757	920	1 156	483	264	99	76	8 378
Totaal	-	2 815	4 530	5 558	3 998	3 148	3 311	2 307	1 259	293	238	27 457
<b>Wallonie</b>												
Mannen	-	724	767	2 223	1 535	1 489	514	382	332	197	83	8 246
Vrouwen	-	271	1 343	812	272	644	610	632	86	-	-	4 670
Totaal	-	995	2 110	3 035	1 807	2 133	1 124	1 014	418	197	83	12 916
<b>Het Rijk</b>												
Mannen	332	11 498	27 716	32 439	27 396	24 558	23 068	17 332	10 073	5 819	1 320	181 551
Vrouwen	426	8 432	24 483	24 650	23 552	19 874	18 427	14 154	6 568	1 944	934	143 444
Totaal	758	19 930	52 199	57 089	50 948	44 432	41 495	31 486	16 641	7 763	2 254	324 995
<b>Buitenland</b>												
Mannen	-	-	478	731	463	190	201	76	83	-	89	2 311
Vrouwen	-	-	193	85	186	92	185	82	-	-	-	823
Totaal	-	-	671	816	649	282	386	158	83	-	89	3 134
<b>Totaal</b>												
Mannen	332	11 498	28 194	33 170	27 859	24 748	23 269	17 408	10 156	5 819	1 409	183 862
Vrouwen	426	8 432	24 676	24 735	23 738	19 966	18 612	14 236	6 568	1 944	934	144 267
Totaal	758	19 930	52 870	57 905	51 597	44 714	41 881	31 644	16 724	7 763	2 343	328 129
<b>Nog te beginnen betrekking</b>												
Mannen	-	-	99	-	-	90	-	-	-	-	-	189
Vrouwen	-	-	202	94	-	-	-	-	-	-	-	296
Totaal	-	-	301	94	-	90	-	-	-	-	-	485



**Tabel 2.B.11.- PERSONEN MET EEN BETREKKING: BEROEPSKLASSE NAAR BEDRIJFSTAK  
VOLGENS GESLACHT EN WOONPLAATS**

BRUSSELS HOOFDSTEDELIJK GEWEST

Jaar 1997

BEROEPSKLASSE EN GESLACHT	Bedrijfstak											Totaal
	N.A.C.E. A/B	N.A.C.E. C	N.A.C.E. D	N.A.C.E. E	N.A.C.E. F	N.A.C.E. G	N.A.C.E. H	N.A.C.E. I	N.A.C.E. J/K	N.A.C.E. L/M/N/O	N.A.C.E. P/Q	
<b>I.S.C.O. - 1</b>												
Mannen	-	192	2 909	95	1 875	9 410	2 791	808	5 365	5 297	1 617	30 359
Vrouwen	-	-	1 787	82	-	3 866	1 689	466	3 341	3 138	1 392	15 761
Totaal	-	192	4 696	177	1 875	13 276	4 480	1 274	8 706	8 435	3 009	46 120
<b>I.S.C.O. - 2</b>												
Mannen	-	95	3 889	417	464	2 713	-	760	15 121	17 993	473	41 925
Vrouwen	-	-	870	185	-	1 555	-	192	5 869	28 323	730	37 724
Totaal	-	95	4 759	602	464	4 268	-	952	20 990	46 316	1 203	79 649
<b>I.S.C.O. - 3</b>												
Mannen	-	-	3 214	286	817	3 465	91	1 265	5 354	3 547	84	18 123
Vrouwen	-	85	1 623	-	186	1 439	85	441	3 322	5 787	274	13 242
Totaal	-	85	4 837	286	1 003	4 904	176	1 706	8 676	9 334	358	31 365
<b>I.S.C.O. - 4</b>												
Mannen	-	-	1 540	525	255	2 578	368	2 354	6 579	7 850	373	22 422
Vrouwen	-	-	3 693	370	352	4 832	564	3 727	11 066	14 989	1 372	40 965
Totaal	-	-	5 233	895	607	7 410	932	6 081	17 645	22 839	1 745	63 387
<b>I.S.C.O. - 5</b>												
Mannen	-	-	95	-	-	3 106	6 358	493	1 226	4 879	387	16 544
Vrouwen	-	-	534	-	-	6 941	2 945	471	418	7 469	-	18 778
Totaal	-	-	629	-	-	10 047	9 303	964	1 644	12 348	387	35 322
<b>I.S.C.O. - 6</b>												
Mannen	437	-	84	-	-	99	-	-	-	183	-	803
Vrouwen	82	-	-	-	-	-	-	-	-	-	-	82
Totaal	519	-	84	-	-	99	-	-	-	183	-	885
<b>I.S.C.O. - 7/8/9</b>												
Mannen	171	99	11 355	836	10 911	7 121	1 035	8 357	6 156	5 712	458	52 211
Vrouwen	-	-	2 481	-	286	1 724	575	464	4 559	6 550	535	17 174
Totaal	171	99	13 836	836	11 197	8 845	1 610	8 821	10 715	12 262	993	69 385
<b>I.S.C.O. - 9A</b>												
Mannen	-	-	-	-	-	-	-	-	-	1 305	83	1 388
Vrouwen	-	-	-	-	-	-	-	-	-	181	-	181
Totaal	-	-	-	-	-	-	-	-	-	1 486	83	1 569
<b>Totaal</b>												
Mannen	608	386	23 086	2 159	14 322	28 492	10 643	14 037	39 801	46 766	3 475	183 775
Vrouwen	82	85	10 988	637	824	20 357	5 858	5 761	28 575	66 437	4 303	143 907
Totaal	690	471	34 074	2 796	15 146	48 849	16 501	19 798	68 376	113 203	7 778	327 682
<b>Beschutte werkplaats</b>												
Mannen	-	-	-	-	-	-	-	-	-	90	-	90
Vrouwen	-	-	-	-	-	-	-	-	-	362	-	362
Totaal	-	-	-	-	-	-	-	-	-	452	-	452
<b>Algemeen totaal</b>												
Mannen	608	386	23 086	2 159	14 322	28 492	10 643	14 037	39 801	46 856	3 475	183 865
Vrouwen	82	85	10 988	637	824	20 357	5 858	5 761	28 575	66 799	4 303	144 269
Totaal	690	471	34 074	2 796	15 146	48 849	16 501	19 798	68 376	113 655	7 778	328 134

**Tabel 2.B.14/15.- DE PERSONEN MET EEN BETREKKING: VOLTIJDS OF DEELTIJDS WERK  
NAAR BEDRIJFSTAK VOLGENS GESLACHT OF LEEFTIJD EN WOONPLAATS**

BRUSSELS HOOFDSTEDELIJK GEWEST

Jaar 1997

GESLACHT OF LEEFTIJD EN VOLTIJDS OF DEELTIJDS WERK	Bedrijfstak											Totaal
	N.A.C.E. A/B	N.A.C.E. C	N.A.C.E. D	N.A.C.E. E	N.A.C.E. F	N.A.C.E. G	N.A.C.E. H	N.A.C.E. I	N.A.C.E. J/K	N.A.C.E. L/M/N/O	N.A.C.E. P/Q	
<b>Geslacht</b>												
<b>- Voltijds werk</b>												
Mannen	609	386	22 338	2 159	14 164	26 986	9 008	12 791	37 229	43 526	3 280	172 476
Vrouwen	82	85	9 868	462	748	14 481	4 287	4 847	22 532	49 919	3 950	111 261
Totaal	691	471	32 206	2 621	14 912	41 467	13 295	17 638	59 761	93 445	7 230	283 737
<b>- Deeltijds werk</b>												
Mannen	-	-	748	-	156	1 506	1 634	1 246	2 573	3 329	194	11 386
Vrouwen	-	-	1 119	175	77	5 875	1 571	914	6 042	16 879	353	33 005
Totaal	-	-	1 867	175	233	7 381	3 205	2 160	8 615	20 208	547	44 391
<b>- Totaal</b>												
Mannen	609	386	23 086	2 159	14 320	28 492	10 642	14 037	39 802	46 855	3 474	183 862
Vrouwen	82	85	10 987	637	825	20 356	5 858	5 761	28 574	66 798	4 303	144 266
Totaal	691	471	34 073	2 796	15 145	48 848	16 500	19 798	68 376	113 653	7 777	328 128
<b>Leeftijd</b>												
<b>- Voltijds werk</b>												
15 tot 24 jaar	-	99	2 387	109	1 515	2 806	1 815	790	3 192	3 032	185	15 930
25 tot 44 jaar	349	372	18 903	1 496	10 180	25 290	8 863	11 514	37 847	59 374	5 090	179 278
45 tot 64 jaar	342	-	10 752	1 015	3 217	12 734	2 617	5 333	18 389	30 791	1 954	87 144
65 jaar en meer	-	-	165	-	-	638	-	-	332	248	-	1 383
Totaal	691	471	32 207	2 620	14 912	41 468	13 295	17 637	59 760	93 445	7 229	283 735
<b>- Deeltijds werk</b>												
15 tot 24 jaar	-	-	99	-	75	993	948	208	839	1 596	-	4 758
25 tot 44 jaar	-	-	1 287	-	81	4 568	2 011	1 480	5 102	12 897	379	27 805
45 tot 64 jaar	-	-	160	175	77	1 426	247	471	2 595	5 549	168	10 868
65 jaar en meer	-	-	321	-	-	395	-	-	80	165	-	961
Totaal	-	-	1 867	175	233	7 382	3 206	2 159	8 616	20 207	547	44 392
<b>- Totaal</b>												
15 tot 24 jaar	-	99	2 486	109	1 590	3 799	2 763	998	4 031	4 628	185	20 688
25 tot 44 jaar	349	372	20 190	1 496	10 261	29 858	10 874	12 994	42 949	72 271	5 469	207 083
45 tot 64 jaar	342	-	10 912	1 190	3 294	14 160	2 864	5 804	20 984	36 340	2 122	98 012
65 jaar en meer	-	-	486	-	-	1 033	-	-	412	413	-	2 344
Totaal	691	471	34 074	2 795	15 145	48 850	16 501	19 796	68 376	113 652	7 776	328 127

**Tabel 3.B.1.- PERSONEN MET EEN BETREKKING: PERCENTAGE DEELTIJDS WERKENDEN  
VOLGENS GESLACHT, LEEFTIJD EN WOONPLAATS**

BRUSSELS HOOFDSTEDELIJK GEWEST

Jaar 1997

PERCENTAGE DEELTIJDS WERKENDEN EN GESLACHT	Leeftijdsgroepen											Alge- meen totaal
	15 - 19 jaar	20 - 24 jaar	25 - 29 jaar	30 - 34 jaar	35 - 39 jaar	40 - 44 jaar	45 - 49 jaar	50 - 54 jaar	55 - 59 jaar	60 - 64 jaar	65 jaar en meer	
<b>Personen met deeltijdse betrekking</b>												
Mannen	166	1 713	2 257	1 949	1 454	1 304	916	495	83	395	655	11 387
Vrouwen	340	2 540	4 375	4 801	6 884	4 781	3 901	3 186	1 055	839	305	33 007
Totaal	506	4 253	6 632	6 750	8 338	6 085	4 817	3 681	1 138	1 234	960	44 394
<b>Personen met betrekking</b>												
Mannen	332	11 498	28 194	33 170	27 859	24 748	23 270	17 409	10 155	5 819	1 409	183 863
Vrouwen	426	8 432	24 677	24 735	23 738	19 965	18 612	14 237	6 568	1 944	934	144 268
Totaal	758	19 930	52 871	57 905	51 597	44 713	41 882	31 646	16 723	7 763	2 343	328 131
<b>Percentage deeltijds werkenden</b>												
Mannen	50,0	14,9	8,0	5,9	5,2	5,3	3,9	2,8	0,8	6,8	46,5	6,2
Vrouwen	79,8	30,1	17,7	19,4	29,0	23,9	21,0	22,4	16,1	43,2	32,7	22,9
Totaal	66,8	21,3	12,5	11,7	16,2	13,6	11,5	11,6	6,8	15,9	41,0	13,5

**Tabel 1.B.13.- PERSONEN MET EEN BETREKKING: PLOEGWERK, AFWIJKENDE WERKTIDEN EN THUISWERK  
VOLGENS GESLACHT, LEEFTIJD EN WOONPLAATS**

BRUSSELS HOOFDSTEDELIJK GEWEST

Jaar 1997

PLOEGWERK AFWIJKENDE WERKTIDEN EN THUISWERK	Leeftijdsgroepen en geslacht											
	15 - 24		25 - 34		35 - 44		45 - 54		55 en meer		Totaal	
	M	V	M	V	M	V	M	V	M	V	M	V
<b>Ploegwerk</b>												
- Gewoonlijk	1 996	1 165	9 818	4 919	6 363	4 404	3 701	2 053	717	974	22 595	13 515
- Soms	297	182	2 772	1 651	2 220	1 294	1 325	640	181	-	6 794	3 767
- Nooit	9 538	7 510	48 773	42 842	44 023	38 005	35 652	30 156	16 485	8 471	154 472	126 984
<b>s'Avonds</b>												
- Gewoonlijk	1 723	1 352	9 646	4 265	6 400	3 371	4 768	2 854	2 088	616	24 625	12 458
- Soms	3 440	1 892	18 927	10 117	17 332	7 638	13 132	6 526	5 274	1 044	58 106	27 218
- Nooit	6 667	5 613	32 790	35 030	28 874	32 694	22 779	23 468	10 020	7 785	101 130	104 590
<b>s'Nachts</b>												
- Gewoonlijk	999	178	3 468	1 280	2 384	655	1 121	340	423	269	8 396	2 722
- Soms	1 020	457	7 511	2 393	7 942	2 563	5 612	1 448	1 676	172	23 761	7 032
- Nooit	9 811	8 223	50 385	45 740	42 280	40 485	33 945	31 061	15 284	9 004	151 704	134 512
<b>Op zaterdagen</b>												
- Gewoonlijk	1 996	1 451	8 864	6 493	6 427	4 752	5 272	3 305	2 980	1 772	25 539	17 772
- Soms	3 253	2 082	19 026	9 581	17 502	9 378	13 122	6 248	5 825	867	58 728	28 155
- Nooit	6 582	5 325	33 474	33 338	28 677	29 573	22 285	23 295	8 577	6 807	99 594	98 338
<b>Op zondagen</b>												
- Gewoonlijk	812	731	5 826	2 746	4 111	1 851	3 330	1 604	1 599	616	15 678	7 548
- Soms	2 420	1 177	13 190	6 293	12 397	7 194	8 306	4 410	3 500	790	39 814	19 864
- Nooit	8 598	6 950	42 347	40 373	36 098	34 657	29 042	26 835	12 283	8 039	128 369	116 854
<b>Thuis</b>												
- Gewoonlijk	515	364	4 519	2 703	4 762	3 261	4 175	3 559	2 975	1 365	16 946	11 251
- Soms	526	453	4 193	3 228	4 406	3 870	5 068	3 803	2 305	440	16 496	11 793
- Nooit	10 789	8 041	52 652	43 482	43 439	36 572	31 436	25 488	12 103	7 640	150 418	121 222

**Tabel 2.B.13.- PERSONEN MET EEN BETREKKING: PLOEGWERK, AFWIJKENDE WERKTIJDEN EN THUISWERK NAAR  
BEDRIJFSTAK VOLGENS LEEFTIJD EN WOONPLAATS**

BRUSSELS HOOFDSTEDELIJK GEWEST

Jaar 1997

PLOEGWERK AFWIJKENDE WERKTIJDEN THUISWERK EN LEEFTIJD	Bedrijfstak											Totaal
	N.A.C.E. A/B	N.A.C.E. C	N.A.C.E. D	N.A.C.E. E	N.A.C.E. F	N.A.C.E. G	N.A.C.E. H	N.A.C.E. I	N.A.C.E. J/K	N.A.C.E. L/M/N/O	N.A.C.E. P/Q	
<b>Ploegwerk</b>												
- Gewoonlijk												
15 tot 24 jaar	-	-	417	-	99	447	656	297	396	849	-	3 161
25 tot 44 jaar	-	-	2 596	291	651	2 676	1 899	2 809	3 892	10 320	371	25 505
45 tot 64 jaar	-	-	930	-	183	568	277	715	879	3 604	289	7 445
65 jaar en meer	-	-	-	-	-	-	-	-	-	-	-	-
Totaal	-	-	3 943	291	933	3 691	2 832	3 821	5 167	14 773	660	36 111
- Soms												
15 tot 24 jaar	-	99	-	-	198	93	-	-	89	-	-	479
25 tot 44 jaar	-	95	858	-	369	536	757	173	1 383	3 498	267	7 936
45 tot 64 jaar	-	-	175	-	-	331	-	196	453	915	77	2 147
65 jaar en meer	-	-	-	-	-	-	-	-	-	-	-	-
Totaal	-	194	1 033	-	567	960	757	369	1 925	4 413	344	10 562
- Nooit												
15 tot 24 jaar	-	-	2 069	109	1 293	3 259	2 106	701	3 546	3 779	185	17 047
25 tot 44 jaar	349	277	16 736	1 206	9 241	26 646	8 218	10 012	37 674	58 454	4 831	173 644
45 tot 64 jaar	342	-	9 807	1 190	3 111	13 261	2 588	4 894	19 652	31 822	1 755	88 422
65 jaar en meer	-	-	485	-	-	1 032	-	-	412	413	-	2 342
Totaal	691	277	29 097	2 505	13 645	44 198	12 912	15 607	61 284	94 468	6 771	281 455
<b>s'Avonds</b>												
- Gewoonlijk												
15 tot 24 jaar	-	-	307	-	-	479	1 136	99	674	380	-	3 075
25 tot 44 jaar	-	-	1 618	89	187	2 803	4 302	2 138	4 362	7 908	276	23 683
45 tot 64 jaar	-	-	453	-	84	1 175	1 538	319	2 226	4 190	88	10 073
65 jaar en meer	-	-	-	-	-	83	-	-	-	171	-	254
Totaal	-	-	2 378	89	271	4 540	6 976	2 556	7 262	12 649	364	37 085
- Soms												
15 tot 24 jaar	-	-	318	-	515	1 060	837	291	683	1 629	-	5 333
25 tot 44 jaar	81	287	4 613	374	2 442	5 951	2 925	3 725	11 721	20 071	1 826	54 016
45 tot 64 jaar	-	-	2 617	248	866	2 346	982	1 854	5 783	10 242	393	25 331
65 jaar en meer	-	-	77	-	-	230	-	-	257	83	-	647
Totaal	81	287	7 625	622	3 823	9 587	4 744	5 870	18 444	32 025	2 219	85 327
- Nooit												
15 tot 24 jaar	-	99	1 861	109	1 075	2 260	789	609	2 674	2 619	185	12 280
25 tot 44 jaar	268	85	13 959	1 034	7 632	21 104	3 647	7 132	26 866	44 293	3 368	129 388
45 tot 64 jaar	342	-	7 842	942	2 344	10 639	344	3 632	12 975	21 908	1 641	62 609
65 jaar en meer	-	-	409	-	-	720	-	-	155	159	-	1 443
Totaal	610	184	24 071	2 085	11 051	34 723	4 780	11 373	42 670	68 979	5 194	205 720
<b>s'Nachts</b>												
- Gewoonlijk												
15 tot 24 jaar	-	-	406	-	-	-	376	99	297	-	-	1 178
25 tot 44 jaar	-	-	1 032	-	-	744	867	1 397	729	2 837	181	7 787
45 tot 64 jaar	-	-	340	-	-	196	196	290	84	959	-	2 065
65 jaar en meer	-	-	-	-	-	-	-	-	-	89	-	89
Totaal	-	-	1 778	-	-	940	1 439	1 786	1 110	3 885	181	11 119
- Soms												
15 tot 24 jaar	-	99	109	-	99	99	198	99	-	774	-	1 477
25 tot 44 jaar	-	95	1 199	198	471	1 282	1 316	1 797	3 970	9 278	804	20 410
45 tot 64 jaar	-	-	812	84	235	648	532	1 219	962	4 248	88	8 828
65 jaar en meer	-	-	-	-	-	-	-	-	-	83	-	83
Totaal	-	194	2 120	282	805	2 029	2 046	3 115	4 932	14 383	892	30 798
- Nooit												
15 tot 24 jaar	-	-	1 970	109	1 491	3 700	2 189	800	3 734	3 855	185	18 033
25 tot 44 jaar	349	277	17 959	1 299	9 790	27 832	8 691	9 800	38 251	60 157	4 484	178 889
45 tot 64 jaar	342	-	9 760	1 106	3 059	13 316	2 137	4 297	19 938	31 133	2 034	87 122
65 jaar en meer	-	-	485	-	-	1 032	-	-	412	242	-	2 171
Totaal	691	277	30 174	2 514	14 340	45 880	13 017	14 897	62 335	95 387	6 703	286 215

**Tabel 2.B.13.- PERSONEN MET EEN BETREKKING: PLOEGWERK, AFWIJKENDE WERKTIJDEN EN THUISWERK NAAR  
BEDRIJFSTAK VOLGENS LEEFTIJD EN WOONPLAATS (vervolg)**

BRUSSELS HOOFDSTEDELIJK GEWEST

PLOEGWERK AFWIJKENDE WERKTIJDEN THUISWERK EN LEEFTIJD	Bedrijfstak											Totaal
	N.A.C.E. A/B	N.A.C.E. C	N.A.C.E. D	N.A.C.E. E	N.A.C.E. F	N.A.C.E. G	N.A.C.E. H	N.A.C.E. I	N.A.C.E. J/K	N.A.C.E. L/M/N/O	N.A.C.E. P/Q	
<b>Op zaterdagen</b>												
Gewoonlijk												
15 tot 24 jaar	-	-	406	-	-	1 015	858	208	192	767	-	3 446
25 tot 44 jaar	91	-	1 418	-	185	8 429	4 054	1 863	2 131	8 005	361	26 537
45 tot 64 jaar	-	-	597	-	84	3 717	1 431	653	1 690	4 589	86	12 847
65 jaar en meer	-	-	-	-	-	311	-	-	-	171	-	482
Totaal	91	-	2 421	-	269	13 472	6 343	2 724	4 013	13 532	447	43 312
Soms												
15 tot 24 jaar	-	-	427	-	614	1 228	954	192	387	1 533	-	5 335
25 tot 44 jaar	-	95	3 466	476	2 815	6 705	3 244	3 923	11 597	21 611	1 556	55 488
45 tot 64 jaar	259	-	2 396	259	980	2 757	883	1 393	5 615	10 314	556	25 412
65 jaar en meer	-	-	77	-	-	234	-	-	257	83	-	651
Totaal	259	95	6 366	735	4 409	10 924	5 081	5 508	17 856	33 541	2 112	86 886
Nooit												
15 tot 24 jaar	-	99	1 653	109	976	1 555	950	598	3 453	2 328	185	11 906
25 tot 44 jaar	258	277	15 306	1 020	7 261	14 724	3 577	7 209	29 222	42 656	3 552	125 062
45 tot 64 jaar	83	-	7 918	931	2 231	7 686	550	3 759	13 679	21 437	1 480	59 754
65 jaar en meer	-	-	409	-	-	488	-	-	155	159	-	1 211
Totaal	341	376	25 286	2 060	10 468	24 453	5 077	11 566	46 509	66 580	5 217	197 933
<b>Op zondagen</b>												
Gewoonlijk												
15 tot 24 jaar	-	-	-	-	-	297	562	99	99	486	-	1 543
25 tot 44 jaar	-	-	1 399	-	-	1 950	2 980	1 598	1 203	5 128	276	14 534
45 tot 64 jaar	-	-	258	-	84	846	907	488	915	3 246	-	6 744
65 jaar en meer	-	-	-	-	-	235	-	-	-	171	-	406
Totaal	-	-	1 657	-	84	3 328	4 449	2 185	2 217	9 031	276	23 227
Soms												
15 tot 24 jaar	-	-	416	-	307	291	954	99	188	1 342	-	3 597
25 tot 44 jaar	-	191	2 106	476	927	3 283	2 558	3 191	7 412	17 452	1 479	39 075
45 tot 64 jaar	82	-	1 206	84	235	1 780	978	1 261	3 253	7 713	170	16 762
65 jaar en meer	-	-	-	-	-	77	-	-	85	83	-	245
Totaal	82	191	3 728	560	1 469	5 431	4 490	4 551	10 938	26 590	1 649	59 679
Nooit												
15 tot 24 jaar	-	99	2 069	109	1 283	3 211	1 247	800	3 744	2 800	185	15 547
25 tot 44 jaar	349	181	16 685	1 020	9 334	24 625	5 336	8 206	34 334	49 691	3 715	153 476
45 tot 64 jaar	259	-	9 449	1 106	2 975	11 534	979	4 056	16 816	25 382	1 952	74 508
65 jaar en meer	-	-	485	-	-	720	-	-	327	159	-	1 691
Totaal	608	280	28 688	2 235	13 592	40 090	7 562	13 062	55 221	78 032	5 852	245 222
<b>Thuis</b>												
Gewoonlijk												
15 tot 24 jaar	-	-	109	-	-	198	93	109	188	182	-	879
25 tot 44 jaar	-	-	1 106	99	276	1 757	848	-	4 674	6 208	278	15 246
45 tot 64 jaar	-	-	336	-	166	2 428	410	83	3 056	4 631	86	11 196
65 jaar en meer	-	-	153	-	-	476	-	-	-	248	-	877
Totaal	-	-	1 704	99	442	4 859	1 351	192	7 918	11 269	364	28 198
Soms												
15 tot 24 jaar	-	-	109	-	-	93	-	99	311	367	-	979
25 tot 44 jaar	-	-	1 366	268	453	2 338	99	565	3 615	6 529	464	15 697
45 tot 64 jaar	-	-	1 401	76	159	1 052	-	279	2 643	5 571	195	11 376
65 jaar en meer	-	-	-	-	-	77	-	-	162	-	-	239
Totaal	-	-	2 876	344	612	3 560	99	943	6 731	12 467	659	28 291
Nooit												
15 tot 24 jaar	-	99	2 267	109	1 590	3 508	2 670	790	3 531	4 080	185	18 829
25 tot 44 jaar	349	372	17 718	1 129	9 533	25 763	9 927	12 430	34 661	59 535	4 728	176 145
45 tot 64 jaar	342	-	9 176	1 113	2 969	10 679	2 454	5 443	15 286	26 138	1 841	75 441
65 jaar en meer	-	-	332	-	-	479	-	-	250	165	-	1 226
Totaal	691	471	29 493	2 351	14 092	40 429	15 051	18 663	53 728	89 918	6 754	271 641

**Tabel 2.B.7.- PERSONEN MET EEN BETREKKING: PLAATS VAN TEWERKSTELLING NAAR  
BEDRIJFSTAK VOLGENS GESLACHT EN WOONPLAATS**

BRUSSELS HOOFDSTEDELIJK GEWEST

Jaar 1997

PLAATS VAN TEWERKSTELLING EN GESLACHT	Bedrijfstaking											Totaal
	N.A.C.E. A/B	N.A.C.E. C	N.A.C.E. D	N.A.C.E. E	N.A.C.E. F	N.A.C.E. G	N.A.C.E. H	N.A.C.E. I	N.A.C.E. J/K	N.A.C.E. L/M/N/O	N.A.C.E. P/Q	
<b>Antwerpen</b>												
Mannen	89	-	1 245	-	291	564	-	292	674	277	-	3 432
Vrouwen	-	-	101	-	-	285	-	94	185	186	-	851
Totaal	89	-	1 346	-	291	849	-	386	859	463	-	4 283
<b>Vlaams Brabant</b>												
Mannen	-	99	3 452	96	1 257	2 058	475	2 882	2 236	1 444	-	13 999
Vrouwen	-	-	1 539	-	-	1 378	455	1 007	1 543	955	-	6 877
Totaal	-	99	4 991	96	1 257	3 436	930	3 889	3 779	2 399	-	20 876
<b>Waals Brabant</b>												
Mannen	81	96	1 177	190	282	410	96	267	803	1 390	-	4 792
Vrouwen	-	85	446	-	-	523	-	-	439	1 083	-	2 576
Totaal	81	181	1 623	190	282	933	96	267	1 242	2 473	-	7 368
<b>Henegouwen</b>												
Mannen	-	-	819	-	184	190	-	-	580	272	-	2 045
Vrouwen	-	-	178	-	-	-	166	86	357	570	-	1 357
Totaal	-	-	997	-	184	190	166	86	937	842	-	3 402
<b>Luik</b>												
Mannen	-	-	-	-	99	376	-	89	-	181	-	745
Vrouwen	-	-	277	-	-	-	-	-	-	83	-	360
Totaal	-	-	277	-	99	376	-	89	-	264	-	1 105
<b>Limburg</b>												
Mannen	-	-	178	-	-	95	-	-	-	-	-	273
Vrouwen	-	-	100	-	-	-	-	-	-	94	-	194
Totaal	-	-	278	-	-	95	-	-	-	94	-	467
<b>Luxemburg</b>												
Mannen	-	-	-	-	-	-	-	-	-	-	-	-
Vrouwen	-	-	-	-	-	-	-	-	-	-	-	-
Totaal	-	-	-	-	-	-	-	-	-	-	-	-
<b>Namen</b>												
Mannen	-	-	89	-	-	186	-	-	-	389	-	664
Vrouwen	-	-	-	-	-	-	-	92	-	285	-	377
Totaal	-	-	89	-	-	186	-	92	-	674	-	1 041
<b>Oost-Vlaanderen</b>												
Mannen	-	-	260	-	99	363	-	194	-	172	-	1 088
Vrouwen	-	-	83	-	-	-	-	-	-	185	-	268
Totaal	-	-	343	-	99	363	-	194	-	357	-	1 356
<b>West-Vlaanderen</b>												
Mannen	-	-	177	-	-	113	-	-	-	-	-	290
Vrouwen	-	-	187	-	-	-	-	-	-	-	-	187
Totaal	-	-	364	-	-	113	-	-	-	-	-	477
<b>Brussel</b>												
Mannen	439	96	15 517	1 873	12 109	23 666	9 976	10 225	35 237	41 900	3 189	154 227
Vrouwen	-	-	8 077	637	825	18 170	5 237	4 388	25 950	62 809	4 303	130 396
Totaal	439	96	23 594	2 510	12 934	41 836	15 213	14 613	61 187	104 709	7 492	284 623
<b>Vlaanderen</b>												
Mannen	89	99	5 312	96	1 647	3 193	475	3 368	2 910	1 892	-	19 081
Vrouwen	-	-	2 009	-	-	1 663	455	1 102	1 728	1 420	-	8 377
Totaal	89	99	7 321	96	1 647	4 856	930	4 470	4 638	3 312	-	27 458
<b>Wallonie</b>												
Mannen	81	96	2 085	190	565	1 163	96	355	1 383	2 232	-	8 246
Vrouwen	-	85	901	-	-	523	166	179	797	2 020	-	4 671
Totaal	81	181	2 986	190	565	1 686	262	534	2 180	4 252	-	12 917
<b>Het Rijk</b>												
Mannen	609	291	22 914	2 159	14 321	28 022	10 547	13 948	39 530	46 024	3 189	181 554
Vrouwen	-	85	10 987	637	825	20 356	5 858	5 669	28 475	66 249	4 303	143 444
Totaal	609	376	33 901	2 796	15 146	48 378	16 405	19 617	68 005	112 273	7 492	324 998
<b>Buitenland</b>												
Mannen	-	95	172	-	-	470	96	89	272	832	285	2 311
Vrouwen	82	-	-	-	-	-	-	92	100	549	-	823
Totaal	82	95	172	-	-	470	96	181	372	1 381	285	3 134
<b>Totaal</b>												
Mannen	609	386	23 086	2 159	14 321	28 492	10 643	14 037	39 802	46 856	3 474	183 865
Vrouwen	82	85	10 987	637	825	20 356	5 858	5 761	28 575	66 798	4 303	144 267
Totaal	691	471	34 073	2 796	15 146	48 848	16 501	19 798	68 377	113 654	7 777	328 132

**Tabel 2.F.3.- PERSONEN MET EEN BETREKKING: EVOLUTIE VAN HET BEROEPSSTATUUT  
SINDS HET VOORGAANDE JAAR VOLGENS GESLACHT EN WOONPLAATS**

BRUSSELS HOOFDSTEDELIJK GEWEST

Jaar 1997

BEROEPSSTATUUT VAN HET VOORGAANDE JAAR EN GESLACHT	Beroepsstatuut in het jaar van de enquête						Totaal	Zonder betrekking
	Werkgever	Zelfstandige	Arbeider	Bediende	Ambtenaar	Helper		
<b>Werkgever</b>								
Mannen	2 234	-	-	-	-	-	2 234	183
Vrouwen	359	-	-	-	-	-	359	-
Totaal	2 593	-	-	-	-	-	2 593	183
<b>Zelfstandige</b>								
Mannen	-	33 920	386	269	-	-	34 575	631
Vrouwen	-	14 341	-	186	-	-	14 527	338
Totaal	-	48 261	386	455	-	-	49 102	969
<b>Arbeider</b>								
Mannen	-	194	46 810	462	-	-	47 466	4 623
Vrouwen	-	94	18 811	94	86	-	19 085	2 659
Totaal	-	288	65 621	556	86	-	66 551	7 282
<b>Bediende</b>								
Mannen	-	401	89	65 996	453	-	66 939	4 378
Vrouwen	-	361	185	71 221	272	-	72 039	5 752
Totaal	-	762	274	137 217	725	-	138 978	10 130
<b>Ambtenaar</b>								
Mannen	-	96	-	266	22 185	-	22 547	968
Vrouwen	-	-	-	83	25 319	-	25 402	993
Totaal	-	96	-	349	47 504	-	47 949	1 961
<b>Helper</b>								
Mannen	-	-	-	-	-	677	677	-
Vrouwen	85	-	-	-	-	3 003	3 088	178
Totaal	85	-	-	-	-	3 680	3 765	178
<b>Totaal</b>								
<b>Mannen</b>	2 234	34 611	47 285	66 993	22 638	677	174 438	10 783
<b>Vrouwen</b>	444	14 796	18 996	71 584	25 677	3 003	134 500	9 920
<b>Totaal</b>	2 678	49 407	66 281	138 577	48 315	3 680	308 938	20 703
<b>Zonder betrekking</b>								
Mannen	198	397	3 775	4 154	900	-	9 424	99
Vrouwen	-	920	2 091	5 552	1 203	-	9 766	195
Totaal	198	1 317	5 866	9 706	2 103	-	19 190	294
<b>Algemeen totaal</b>								
<b>Mannen</b>	2 432	35 008	51 060	71 147	23 538	677	183 862	10 882
<b>Vrouwen</b>	444	15 716	21 087	77 136	26 880	3 003	144 266	10 115
<b>Totaal</b>	2 876	50 724	72 147	148 283	50 418	3 680	328 128	20 997



**Tabel 3.C.1.- BEROEPSBEVOLKING: WERKLOOSHEIDSGRAAD (I.B.A.)  
VOLGENS GESLACHT, LEEFTIJD EN WOONPLAATS**

BRUSSELS HOOFDSTEDELIJK GEWEST

Jaar 1997

WERKLOOSHEIDSGRAAD EN GESLACHT	Leeftijdsgroepen											Alge- meen totaal
	15 - 19 jaar	20 - 24 jaar	25 - 29 jaar	30 - 34 jaar	35 - 39 jaar	40 - 44 jaar	45 - 49 jaar	50 - 54 jaar	55 - 59 jaar	60 - 64 jaar	65 jaar en meer	
<b>Werklozen (I.B.A.)</b>												
Mannen	874	4 216	6 624	5 871	5 470	4 228	3 301	3 086	1 492	700	-	35 862
Vrouwen	618	5 384	5 753	5 778	2 640	3 043	2 719	2 577	796	-	-	29 308
Totaal	1 492	9 600	12 377	11 649	8 110	7 271	6 020	5 663	2 288	700	-	65 170
<b>Beroepsbevolking</b>												
Mannen	1 206	15 714	34 818	39 040	33 329	28 976	26 571	20 495	11 647	6 518	1 409	219 723
Vrouwen	1 043	13 816	30 430	30 513	26 378	23 008	21 331	16 814	7 364	1 944	934	173 575
Totaal	2 249	29 530	65 248	69 553	59 707	51 984	47 902	37 309	19 011	8 462	2 343	393 298
<b>Werkloosheidspercentage</b>												
Mannen	72,5	26,8	19,0	15,0	16,4	14,6	12,4	15,1	12,8	10,7	-	16,3
Vrouwen	59,3	39,0	18,9	18,9	10,0	13,2	12,7	15,3	10,8	-	-	16,9
Totaal	66,3	32,5	19,0	16,7	13,6	14,0	12,6	15,2	12,0	8,3	-	16,6

**Tabel 2.C.7.- PERSONEN ZONDER BETREKKING DIE WERK ZOEKEN: 3 BELANGRIJKSTE METHODES  
VAN ZOEKEN NAAR DE DUUR VAN HET ZOEKEN, VOLGENS GESLACHT EN WOONPLAATS**  
BRUSSELS HOOFDSTEDELIJK GEWEST

Jaar 1997

METHODES VAN ZOEKEN EN GESLACHT	Duur van het zoeken (maanden)								
	Nog niet begon- nen	Minder dan 1 maand	1 - 2 maanden	3 - 5 maanden	6 - 11 maanden	12 - 17 maanden	18 - 23 maanden	24 - 47 maanden	48 maanden en meer
<b>Off. arbeidsbureau</b>									
Mannen	471	188	486	667	384	683	865	1 410	3 270
Vrouwen	172	355	179	193	737	832	450	1 375	1 917
Totaal	643	543	665	860	1 121	1 515	1 315	2 785	5 187
<b>Part. Plaatsingsbureau</b>									
Mannen	-	-	-	95	-	-	-	99	95
Vrouwen	-	-	187	93	85	-	-	-	-
Totaal	-	-	187	188	85	-	-	99	95
<b>Wervingsex. Openbare Dienst</b>									
Mannen	-	-	-	-	-	-	-	-	-
Vrouwen	-	-	-	-	-	85	-	-	-
Totaal	-	-	-	-	-	85	-	-	-
<b>Plaatsste advertentie</b>									
Mannen	-	96	-	-	-	-	-	-	95
Vrouwen	-	-	-	-	-	-	92	-	94
Totaal	-	96	-	-	-	-	92	-	189
<b>Beantwoorde advertentie</b>									
Mannen	76	-	166	-	464	350	-	372	662
Vrouwen	-	190	89	261	444	476	185	447	1 084
Totaal	76	190	255	261	908	826	185	819	1 746
<b>Contact met werkgevers</b>									
Mannen	179	406	180	359	834	1 025	293	1 034	928
Vrouwen	101	471	100	202	457	450	178	828	517
Totaal	280	877	280	561	1 291	1 475	471	1 862	1 445
<b>Uitkijken naar grond, gebouwen of apparatuur</b>									
Mannen	-	-	-	-	-	-	-	-	-
Vrouwen	-	-	-	-	-	-	-	-	-
Totaal	-	-	-	-	-	-	-	-	-
<b>Op zoek naar vergunningen, licenties, financiële middelen</b>									
Mannen	-	-	-	96	-	-	-	-	83
Vrouwen	-	-	101	85	-	-	-	-	-
Totaal	-	-	101	181	-	-	-	-	83
<b>Resultaten van een sollicitatie</b>									
Mannen	-	-	299	91	190	99	90	372	96
Vrouwen	-	371	259	264	178	94	181	294	248
Totaal	-	371	558	355	368	193	271	666	344
<b>Oproep van een officieel arbeidsbureau</b>									
Mannen	-	-	286	208	308	280	95	209	630
Vrouwen	89	85	-	101	460	-	194	360	360
Totaal	89	85	286	309	768	280	289	569	990
<b>Persoonlijke relaties</b>									
Mannen	95	-	386	384	307	946	252	956	1 011
Vrouwen	-	384	479	258	349	778	94	922	603
Totaal	95	384	865	642	656	1 724	346	1 878	1 614
<b>Aangeboden betrekkingen</b>									
Mannen	113	177	1 013	501	1 506	1 269	1 035	2 358	2 901
Vrouwen	-	176	531	373	883	994	891	2 257	3 952
Totaal	113	353	1 544	874	2 389	2 263	1 926	4 615	6 853
<b>Andere methodes</b>									
Mannen	-	264	251	186	399	173	99	385	196
Vrouwen	-	-	-	377	192	452	101	458	178
Totaal	-	264	251	563	591	625	200	843	374
<b>Geen methode</b>									
Mannen	198	-	-	268	96	153	-	277	487
Vrouwen	101	189	-	-	182	190	89	202	166
Totaal	299	189	-	268	278	343	89	479	653
<b>Totaal</b>									
Mannen	1 132	1 131	3 067	2 855	4 488	4 978	2 729	7 472	10 454
Vrouwen	463	2 221	1 925	2 207	3 967	4 351	2 455	7 143	9 119
Totaal	1 595	3 352	4 992	5 062	8 455	9 329	5 184	14 615	19 573

**Tabel 3.A.1.- BEVOLKING VAN 15 JAAR EN OUDER: AKTIVITEITSGRAAD  
VOLGENS GESLACHT, LEEFTIJD EN WOONPLAATS**

VLAAMS GEWEST

Jaar 1997

AKTIVITEITSGRAAD EN GESLACHT	Leeftijdsgroepen											Alge- meen totaal
	15 - 19 jaar	20 - 24 jaar	25 - 29 jaar	30 - 34 jaar	35 - 39 jaar	40 - 44 jaar	45 - 49 jaar	50 - 54 jaar	55 - 59 jaar	60 - 64 jaar	65 jaar en meer	
<b>Beroepsbevolking</b>												
Mannen	15 744	116 173	204 574	235 827	229 848	212 118	186 706	150 600	80 579	25 181	5 823	1 463 173
Vrouwen	11 103	101 738	178 642	193 029	178 214	146 542	113 653	69 024	30 817	6 041	2 606	1 031 409
Totaal	26 847	217 911	383 216	428 856	408 062	358 660	300 359	219 624	111 396	31 222	8 429	2 494 582
<b>Totale bevolking</b>												
Mannen	186 355	184 773	214 863	243 072	240 036	221 691	204 836	181 037	158 492	158 356	392 473	2 385 984
Vrouwen	178 046	178 530	206 964	233 258	230 671	213 156	196 914	175 417	160 185	166 614	547 942	2 487 697
Totaal	364 401	363 303	421 827	476 330	470 707	434 847	401 750	356 454	318 677	324 970	940 415	4 873 681
<b>Aktiviteitsgraad</b>												
Mannen	8,4	62,9	95,2	97,0	95,8	95,7	91,1	83,2	50,8	15,9	1,5	61,3
Vrouwen	6,2	57,0	86,3	82,8	77,3	68,7	57,7	39,3	19,2	3,6	0,5	41,5
Totaal	7,4	60,0	90,8	90,0	86,7	82,5	74,8	61,6	35,0	9,6	0,9	51,2

**Tabel 3.A.2/3.- BEVOLKING VAN 15 JAAR EN OUDER: AKTIVITEITSGRAAD NAAR LEEFTIJD  
VOLGENS GESLACHT, BURGERLIJKE STAAT EN WOONPLAATS**

VLAAMS GEWEST

Jaar 1997

GESLACHT EN BURGERLIJKE STAAT	Leeftijdsgroepen						Alge- meen totaal
	15 - 24 jaar	25 - 34 jaar	35 - 44 jaar	45 - 54 jaar	55 - 64 jaar	65 jaar en meer	
<b>Mannen</b>							
<b>Beroepsbevolking</b>							
Ongehuwd	121 310	170 723	64 751	22 128	6 352	1 482	386 746
Gehuwd	10 608	261 287	345 718	290 217	93 775	4 078	1 005 683
Weduwnaar	-	612	1 748	5 159	1 385	96	9 000
Gescheiden	-	7 780	29 752	19 809	4 252	168	61 761
Totaal	131 918	440 402	441 969	337 313	105 764	5 824	1 463 190
<b>Totale bevolking</b>							
Ongehuwd	360 078	182 566	72 520	29 894	19 458	21 784	686 300
Gehuwd	11 046	266 526	355 583	323 074	274 690	305 370	1 536 289
Weduwnaar	-	612	2 279	6 512	7 183	56 716	73 302
Gescheiden	-	8 234	31 347	26 396	15 521	8 604	90 102
Totaal	371 124	457 938	461 729	385 876	316 852	392 474	2 385 993
<b>Aktiviteitsgraad</b>							
Ongehuwd	33,7	93,5	89,3	74,0	32,6	6,8	56,4
Gehuwd	96,0	98,0	97,2	89,8	34,1	1,3	65,5
Weduwnaar	-	100,0	76,7	79,2	19,3	0,2	12,3
Gescheiden	-	94,5	94,9	75,0	27,4	2,0	68,5
Totaal	35,5	96,2	95,7	87,4	33,4	1,5	61,3
<b>Vrouwen</b>							
<b>Beroepsbevolking</b>							
Ongehuwd	85 629	94 259	33 750	9 392	2 107	216	225 353
Gehuwd	26 241	263 937	259 007	146 865	26 218	1 262	723 530
Weduwnaar	-	1 129	3 043	4 426	4 133	1 035	13 766
Gescheiden	971	12 347	28 955	21 993	4 403	91	68 760
Totaal	112 841	371 672	324 755	182 676	36 861	2 604	1 031 409
<b>Totale bevolking</b>							
Ongehuwd	320 024	106 938	39 775	16 065	11 198	26 638	520 638
Gehuwd	35 585	317 507	360 288	308 839	260 002	258 726	1 540 947
Weduwnaar	-	1 399	7 454	14 357	39 333	251 064	313 607
Gescheiden	971	14 378	36 311	33 069	16 266	11 522	112 517
Totaal	356 580	440 222	443 828	372 330	326 799	547 950	2 487 709
<b>Aktiviteitsgraad</b>							
Ongehuwd	26,8	88,1	84,9	58,5	18,8	0,8	43,3
Gehuwd	73,7	83,1	71,9	47,6	10,1	0,5	47,0
Weduwnaar	-	80,7	40,8	30,8	10,5	0,4	4,4
Gescheiden	100,0	85,9	79,7	66,5	27,1	0,8	61,1
Totaal	31,6	84,4	73,2	49,1	11,3	0,5	41,5

**Tabel 2.B.1.- PERSONEN MET EEN BETREKKING: BEROEPSSTATUUT NAAR BEDRIJFSTAK,  
VOLGENS GESLACHT EN WOONPLAATS**

VLAAMS GEWEST

Jaar 1997

BEROEPSSTATUUT EN GESLACHT	Bedrijfstak											Totaal
	N.A.C.E. A/B	N.A.C.E. C	N.A.C.E. D	N.A.C.E. E	N.A.C.E. F	N.A.C.E. G	N.A.C.E. H	N.A.C.E. I	N.A.C.E. J/K	N.A.C.E. L/M/N/O	N.A.C.E. P/Q	
<b>Werkgever</b>												
Mannen	1 835	256	4 470	278	5 573	10 527	1 977	2 478	3 678	1 506	-	32 578
Vrouwen	-	-	281	-	-	2 685	122	-	990	1 085	-	5 163
Totaal	1 835	256	4 751	278	5 573	13 212	2 099	2 478	4 668	2 591	-	37 741
<b>Zelfstandige</b>												
Mannen	33 131	136	14 119	173	30 043	59 935	16 421	7 316	28 557	29 202	-	219 033
Vrouwen	5 640	-	2 734	-	499	29 487	12 169	840	9 741	28 434	-	89 544
Totaal	38 771	136	16 853	173	30 542	89 422	28 590	8 156	38 298	57 636	-	308 577
<b>Arbeider</b>												
Mannen	6 912	2 569	268 342	2 510	104 332	56 293	14 413	51 536	12 772	24 628	460	544 767
Vrouwen	3 432	122	78 967	-	122	19 877	15 882	3 342	15 444	59 211	3 276	199 675
Totaal	10 344	2 691	347 309	2 510	104 454	76 170	30 295	54 878	28 216	83 839	3 736	744 442
<b>Bediende</b>												
Mannen	588	1 971	106 667	10 375	12 964	56 540	4 564	34 169	74 685	51 631	459	354 613
Vrouwen	484	1 112	55 678	1 142	5 551	87 332	5 034	21 097	68 113	136 810	1 242	383 595
Totaal	1 072	3 083	162 345	11 517	18 515	143 872	9 598	55 266	142 798	188 441	1 701	738 208
<b>Ambtenaar</b>												
Mannen	166	-	1 101	3 007	1 333	-	432	50 366	5 661	187 598	1 618	251 282
Vrouwen	139	-	184	679	-	-	377	11 427	2 493	205 989	1 461	222 749
Totaal	305	-	1 285	3 686	1 333	-	809	61 793	8 154	393 587	3 079	474 031
<b>Helper</b>												
Mannen	2 194	-	677	-	1 467	2 261	778	318	-	179	-	7 874
Vrouwen	13 783	-	2 449	173	1 653	19 093	7 769	1 220	1 599	4 793	-	52 532
Totaal	15 977	-	3 126	173	3 120	21 354	8 547	1 538	1 599	4 972	-	60 406
<b>Totaal</b>												
<b>Mannen</b>	44 826	4 932	395 376	16 343	155 712	185 556	38 585	146 183	125 353	294 744	2 537	1 410 147
<b>Vrouwen</b>	23 478	1 234	140 293	1 994	7 825	158 474	41 353	37 926	98 380	436 322	5 979	953 258
<b>Totaal</b>	68 304	6 166	535 669	18 337	163 537	344 030	79 938	184 109	223 733	731 066	8 516	2 363 405

**Tabel 2.B.3.- PERSONEN MET EEN BETREKKING: BEROEPSSTATUUT NAAR DE GEWONE  
WEKELIJKSE ARBEIDSDUUR, VOLGENS GESLACHT EN WOONPLAATS**

VLAAMS GEWEST

Jaar 1997

BEROEPSSTATUUT EN GESLACHT	Gewone wekelijkse arbeidsduur								Totaal	Sterk variërend
	1 - 10 uren	11 - 20 uren	21 - 30 uren	31 - 36 uren	37 - 38 uren	39 - 40 uren	41 - 42 uren	43 uren en meer		
<b>Werkgever</b>										
Mannen	-	150	88	264	654	1 140	-	17 641	19 937	12 644
Vrouwen	-	144	-	145	149	699	-	2 687	3 824	1 340
Totaal	-	294	88	409	803	1 839	-	20 328	23 761	13 984
<b>Zelfstandige</b>										
Mannen	941	1 644	1 499	952	2 556	13 900	425	88 439	110 356	108 670
Vrouwen	1 035	2 223	2 605	2 660	1 290	8 181	234	29 584	47 812	41 732
Totaal	1 976	3 867	4 104	3 612	3 846	22 081	659	118 023	158 168	150 402
<b>Arbeider</b>										
Mannen	1 288	8 566	6 770	16 790	296 239	190 343	1 283	11 606	532 885	11 873
Vrouwen	9 465	45 931	22 819	14 071	76 211	28 623	136	1 122	198 378	1 300
Totaal	10 753	54 497	29 589	30 861	372 450	218 966	1 419	12 728	731 263	13 173
<b>Bediende</b>										
Mannen	833	4 398	5 753	21 781	201 248	63 239	1 643	33 930	332 825	21 785
Vrouwen	2 308	69 804	46 502	35 835	160 747	51 891	425	9 247	376 759	6 833
Totaal	3 141	74 202	52 255	57 616	361 995	115 130	2 068	43 177	709 584	28 618
<b>Ambtenaar</b>										
Mannen	496	7 839	19 207	15 715	158 610	27 803	501	13 255	243 426	7 858
Vrouwen	3 321	51 556	49 404	16 834	73 225	17 381	600	8 026	220 347	2 404
Totaal	3 817	59 395	68 611	32 549	231 835	45 184	1 101	21 281	463 773	10 262
<b>Helper</b>										
Mannen	-	194	-	-	160	822	-	3 077	4 253	3 624
Vrouwen	871	3 306	2 923	760	734	4 244	184	17 147	30 169	22 358
Totaal	871	3 500	2 923	760	894	5 066	184	20 224	34 422	25 982
<b>Totaal</b>										
Mannen	3 558	22 791	33 317	55 502	659 467	297 247	3 852	167 948	1 243 682	166 454
Vrouwen	17 000	172 964	124 253	70 305	312 356	111 019	1 579	67 813	877 289	75 967
Totaal	20 558	195 755	157 570	125 807	971 823	408 266	5 431	235 761	2 120 971	242 421



**Tabel 2.B.11.- PERSONEN MET EEN BETREKING: BEROEPSKLASSE NAAR BEDRIJFSTAK  
VOLGENS GESLACHT EN WOONPLAATS**

VLAAMS GEWEST

Jaar 1997

BEROEPSKLASSE EN GESLACHT	Bedrijfstak											Totaal
	N.A.C.E. A/B	N.A.C.E. C	N.A.C.E. D	N.A.C.E. E	N.A.C.E. F	N.A.C.E. G	N.A.C.E. H	N.A.C.E. I	N.A.C.E. J/K	N.A.C.E. L/M/N/O	N.A.C.E. P/Q	
<b>I.S.C.O. - 1</b>												
Mannen	2 258	983	26 546	746	14 497	50 134	17 846	10 579	21 357	23 286	1 032	169 264
Vrouwen	332	124	5 116	135	684	32 527	15 637	1 722	7 274	8 864	408	72 823
Totaal	2 590	1 107	31 662	881	15 181	82 661	33 483	12 301	28 631	32 150	1 440	242 087
<b>I.S.C.O. - 2</b>												
Mannen	694	385	25 859	1 315	2 810	7 644	179	4 583	36 872	108 116	346	188 803
Vrouwen	171	326	6 433	171	341	4 996	242	1 845	15 170	187 032	644	217 371
Totaal	865	711	32 292	1 486	3 151	12 640	421	6 428	52 042	295 148	990	406 174
<b>I.S.C.O. - 3</b>												
Mannen	113	500	47 124	4 009	11 234	17 740	486	16 532	23 191	26 329	142	147 400
Vrouwen	-	155	13 797	556	1 622	8 526	286	2 749	11 146	34 976	142	73 955
Totaal	113	655	60 921	4 565	12 856	26 266	772	19 281	34 337	61 305	284	221 355
<b>I.S.C.O. - 4</b>												
Mannen	126	496	26 510	4 399	1 786	16 423	588	36 145	29 431	33 971	269	150 144
Vrouwen	335	507	32 740	687	4 293	29 469	1 084	23 125	48 632	73 903	1 054	215 829
Totaal	461	1 003	59 250	5 086	6 079	45 892	1 672	59 270	78 063	107 874	1 323	365 973
<b>I.S.C.O. - 5</b>												
Mannen	543	-	2 841	-	370	15 634	17 507	4 550	1 656	35 863	368	79 332
Vrouwen	502	-	4 895	-	171	66 037	20 046	3 905	1 028	67 979	720	165 283
Totaal	1 045	-	7 736	-	541	81 671	37 553	8 455	2 684	103 842	1 088	244 615
<b>I.S.C.O. - 6</b>												
Mannen	40 012	-	-	-	-	1 284	-	121	-	4 497	135	46 049
Vrouwen	20 862	-	-	173	-	917	-	-	-	560	-	22 512
Totaal	60 874	-	-	173	-	2 201	-	121	-	5 057	135	68 561
<b>I.S.C.O. - 7/8/9</b>												
Mannen	1 081	2 569	266 497	5 877	125 010	76 536	1 977	73 673	12 667	39 935	246	606 068
Vrouwen	1 275	122	77 307	272	714	16 006	4 053	4 584	15 136	60 359	3 011	182 839
Totaal	2 356	2 691	343 804	6 149	125 724	92 542	6 030	78 257	27 803	100 294	3 257	788 907
<b>I.S.C.O. - 9A</b>												
Mannen	-	-	-	-	-	-	-	-	-	20 407	-	20 407
Vrouwen	-	-	-	-	-	-	-	-	-	1 234	-	1 234
Totaal	-	-	-	-	-	-	-	-	-	21 641	-	21 641
<b>Totaal</b>												
Mannen	44 827	4 933	395 377	16 346	155 707	185 395	38 583	146 183	125 174	292 404	2 538	1 407 467
Vrouwen	23 477	1 234	140 288	1 994	7 825	158 478	41 348	37 930	98 386	434 907	5 979	951 846
Totaal	68 304	6 167	535 665	18 340	163 532	343 873	79 931	184 113	223 560	727 311	8 517	2 359 313
<b>Beschutte werkplaats</b>												
Mannen	-	-	-	-	-	164	-	-	183	2 348	-	2 695
Vrouwen	-	-	-	-	-	-	-	-	-	1 418	-	1 418
Totaal	-	-	-	-	-	164	-	-	183	3 766	-	4 113
<b>Algemeen totaal</b>												
Mannen	44 827	4 933	395 377	16 346	155 707	185 559	38 583	146 183	125 357	294 752	2 538	1 410 162
Vrouwen	23 477	1 234	140 288	1 994	7 825	158 478	41 348	37 930	98 386	436 325	5 979	953 264
Totaal	68 304	6 167	535 665	18 340	163 532	344 037	79 931	184 113	223 743	731 077	8 517	2 363 426

**Tabel 2.B.14/15.- DE PERSONEN MET EEN BETREKKING: VOLTIJDS OF DEELTIJDS WERK  
NAAR BEDRIJFSTAK VOLGENS GESLACHT OF LEEFTIJD EN WOONPLAATS**

VLAAMS GEWEST

Jaar 1997

GESLACHT OF LEEFTIJD EN VOLTIJDS OF DEELTIJDS WERK	Bedrijfstak											Totaal
	N.A.C.E. A/B	N.A.C.E. C	N.A.C.E. D	N.A.C.E. E	N.A.C.E. F	N.A.C.E. G	N.A.C.E. H	N.A.C.E. I	N.A.C.E. J/K	N.A.C.E. L/M/N/O	N.A.C.E. P/Q	
<b>Geslacht</b>												
<b>- Voltijds werk</b>												
Mannen	44 110	4 933	392 353	16 344	153 187	179 718	34 041	142 870	121 363	281 233	2 539	1 372 691
Vrouwen	19 443	918	115 850	1 448	5 888	108 674	27 440	29 906	70 177	267 417	2 914	650 075
Totaal	63 553	5 851	508 203	17 792	159 075	288 392	61 481	172 776	191 540	548 650	5 453	2 022 766
<b>- Deeltijds werk</b>												
Mannen	714	-	3 019	-	2 522	5 833	4 539	3 308	3 984	13 508	-	37 427
Vrouwen	4 036	315	24 438	546	1 938	49 805	13 909	8 021	28 200	168 900	3 066	303 174
Totaal	4 750	315	27 457	546	4 460	55 638	18 448	11 329	32 184	182 408	3 066	340 601
<b>- Totaal</b>												
Mannen	44 824	4 933	395 372	16 344	155 709	185 551	38 580	146 178	125 347	294 741	2 539	1 410 118
Vrouwen	23 479	1 233	140 288	1 994	7 826	158 479	41 349	37 927	98 377	436 317	5 980	953 249
Totaal	68 303	6 166	535 660	18 338	163 535	344 030	79 929	184 105	223 724	731 058	8 519	2 363 367
<b>Leeftijd</b>												
<b>- Voltijds werk</b>												
15 tot 24 jaar	5 271	430	56 471	664	19 498	30 820	8 803	13 338	15 584	34 140	218	185 237
25 tot 44 jaar	30 390	3 847	329 499	8 560	97 371	173 863	39 165	105 426	133 557	349 815	3 554	1 275 047
45 tot 64 jaar	27 154	1 575	121 811	8 570	41 862	82 041	13 109	53 880	41 943	162 733	1 681	556 359
65 jaar en meer	743	-	418	-	344	1 672	403	134	456	1 964	-	6 134
Totaal	63 558	5 852	508 199	17 794	159 075	288 396	61 480	172 778	191 540	548 652	5 453	2 022 777
<b>- Deeltijds werk</b>												
15 tot 24 jaar	758	-	1 748	-	968	9 415	5 245	2 124	1 198	10 204	-	31 660
25 tot 44 jaar	2 396	315	19 122	375	2 527	35 464	9 712	8 243	23 215	125 378	2 202	228 949
45 tot 64 jaar	1 596	-	6 586	171	832	10 020	3 206	961	7 423	46 298	862	77 955
65 jaar en meer	-	-	-	-	134	737	289	-	352	531	-	2 043
Totaal	4 750	315	27 456	546	4 461	55 636	18 452	11 328	32 188	182 411	3 064	340 607
<b>- Totaal</b>												
15 tot 24 jaar	6 029	430	58 219	664	20 466	40 235	14 048	15 462	16 782	44 344	218	216 897
25 tot 44 jaar	32 786	4 162	348 621	8 935	99 898	209 327	48 877	113 669	156 772	475 193	5 756	1 503 996
45 tot 64 jaar	28 750	1 575	128 397	8 741	42 694	92 061	16 315	54 841	49 366	209 031	2 543	634 314
65 jaar en meer	743	-	418	-	478	2 409	692	134	808	2 495	-	8 177
Totaal	68 308	6 167	535 655	18 340	163 536	344 032	79 932	184 106	223 728	731 063	8 517	2 363 384



**Tabel 3.B.1.- PERSONEN MET EEN BETREKKING: PERCENTAGE DEELTIJDS WERKENDEN  
VOLGENS GESLACHT, LEEFTIJD EN WOONPLAATS**

VLAAMS GEWEST

Jaar 1997

PERCENTAGE DEELTIJDS WERKENDEN EN GESLACHT	Leeftijdsgroepen											Alge- meen totaal
	15 - 19 jaar	20 - 24 jaar	25 - 29 jaar	30 - 34 jaar	35 - 39 jaar	40 - 44 jaar	45 - 49 jaar	50 - 54 jaar	55 - 59 jaar	60 - 64 jaar	65 jaar en meer	
<b>Personen met deeltijdse betrekking</b>												
Mannen	3 595	5 638	4 264	4 471	5 145	2 993	2 537	2 836	3 224	1 558	1 171	37 432
Vrouwen	2 491	19 941	34 903	61 135	61 794	54 242	37 909	20 160	8 637	1 093	872	303 177
Totaal	6 086	25 579	39 167	65 606	66 939	57 235	40 446	22 996	11 861	2 651	2 043	340 609
<b>Personen met betrekking</b>												
Mannen	13 493	106 489	196 423	229 165	223 511	206 265	179 728	146 487	78 294	24 430	5 823	1 410 108
Vrouwen	7 681	89 242	166 189	178 911	164 631	138 880	104 453	65 248	29 762	5 896	2 353	953 246
Totaal	21 174	195 731	362 612	408 076	388 142	345 145	284 181	211 735	108 056	30 326	8 176	2 363 354
<b>Percentage deeltijds werkenden</b>												
Mannen	26,6	5,3	2,2	2,0	2,3	1,5	1,4	1,9	4,1	6,4	20,1	2,7
Vrouwen	32,4	22,3	21,0	34,2	37,5	39,1	36,3	30,9	29,0	18,5	37,1	31,8
Totaal	28,7	13,1	10,8	16,1	17,2	16,6	14,2	10,9	11,0	8,7	25,0	14,4

**Tabel 1.B.13.- PERSONEN MET EEN BETREKKING: PLOEGWERK, AFWIJKENDE WERKTIJDEN EN THUISWERK  
VOLGENS GESLACHT, LEEFTIJD EN WOONPLAATS**

VLAAMS GEWEST

Jaar 1997

PLOEGWERK AFWIJKENDE WERKTIJDEN EN THUISWERK	Leeftijdsgroepen en geslacht											
	15 - 24		25 - 34		35 - 44		45 - 54		55 en meer		Totaal	
	M	V	M	V	M	V	M	V	M	V	M	V
<b>Ploegwerk</b>												
- Gewoonlijk	22 596	13 037	72 459	36 625	68 469	29 933	42 296	10 855	6 063	1 240	211 881	91 688
- Soms	2 456	490	6 330	3 803	4 614	3 055	3 474	990	621	127	17 492	8 464
- Nooit	94 932	83 394	346 803	304 674	356 695	270 524	280 443	157 856	101 865	36 646	1 180 736	853 086
<b>s'Avonds</b>												
- Gewoonlijk	15 139	9 470	53 599	32 921	56 051	28 500	36 388	15 976	15 163	6 320	176 329	93 185
- Soms	21 586	12 979	89 835	53 848	99 592	51 065	68 242	26 667	25 046	7 509	304 299	152 069
- Nooit	83 260	74 475	282 160	258 332	274 135	223 942	221 586	127 057	68 344	24 184	929 482	707 986
<b>s'Nachts</b>												
- Gewoonlijk	7 427	2 426	25 213	11 167	27 280	9 951	15 226	5 083	2 647	745	77 785	29 367
- Soms	9 799	3 867	46 814	17 753	48 200	17 477	30 982	7 643	12 567	3 510	148 362	50 249
- Nooit	102 762	90 627	353 566	316 181	354 300	276 077	280 007	156 976	93 335	33 759	1 183 965	873 617
<b>Op zaterdagen</b>												
- Gewoonlijk	17 687	22 035	64 601	62 390	65 018	52 105	50 013	32 169	25 997	13 684	223 316	182 378
- Soms	19 202	18 185	83 927	64 327	96 759	54 360	60 880	27 441	22 903	4 789	283 670	169 097
- Nooit	83 092	56 702	277 067	218 384	268 000	197 044	215 319	110 095	59 649	19 542	903 124	601 763
<b>Op zondagen</b>												
- Gewoonlijk	9 944	8 407	32 728	28 186	36 052	27 952	25 998	17 606	14 302	8 625	119 016	90 772
- Soms	12 134	12 539	56 556	47 584	72 743	42 882	45 168	19 968	17 716	2 410	204 312	125 385
- Nooit	97 905	75 977	336 308	269 330	320 988	232 675	255 053	132 129	76 531	26 980	1 086 778	737 083
<b>Thuis</b>												
- Gewoonlijk	5 047	4 543	25 989	27 451	36 768	29 143	33 385	25 254	22 739	11 144	123 925	97 525
- Soms	1 975	2 566	20 907	11 483	30 074	14 455	25 129	11 627	12 117	2 932	90 199	43 067
- Nooit	112 962	89 817	378 697	306 165	362 932	259 911	267 702	132 819	73 698	23 937	1 195 988	812 646

**Tabel 2B.13.- PERSONEN MET EEN BETREKKING: PLOEGWERK, AFWIJKENDE WERKTIJDEN EN THUISWERK NAAR  
 BEDRIJFSTAK VOLGENS LEEFTIJD EN WOONPLAATS**

VLAAMS GEWEST

Jaar 1997

PLOEGWERK AFWIJKENDE WERKTIJDEN THUISWERK EN LEEFTIJD	Bedrijfstak											Totaal	
	N.A.C.E. A/B	N.A.C.E. C	N.A.C.E. D	N.A.C.E. E	N.A.C.E. F	N.A.C.E. G	N.A.C.E. H	N.A.C.E. I	N.A.C.E. J/K	N.A.C.E. L/M/N/O	N.A.C.E. P/Q		
<b>Ploegwerk</b>													
- Gewoonlijk													
15 tot 24 jaar	-	160	18 963	-	412	1 982	2 975	2 022	1 161	7 958	-	-	35 633
25 tot 44 jaar	480	724	104 845	461	1 432	10 357	3 106	21 741	4 939	59 398	-	-	207 483
45 tot 64 jaar	153	552	28 335	1 041	1 036	1 505	284	10 640	685	16 053	-	-	60 284
65 jaar en meer	-	-	172	-	-	-	-	-	-	-	-	-	172
Totaal	633	1 436	152 315	1 502	2 880	13 844	6 365	34 403	6 785	83 409	-	-	303 572
- Soms													
15 tot 24 jaar	-	-	1 420	-	130	308	319	-	-	769	-	-	2 946
25 tot 44 jaar	-	-	3 875	151	654	1 004	758	3 162	899	7 299	-	-	17 802
45 tot 64 jaar	-	124	1 580	-	174	-	127	1 262	297	1 648	-	-	5 212
65 jaar en meer	-	-	-	-	-	-	-	-	-	-	-	-	-
Totaal	-	124	6 875	151	958	1 312	1 204	4 424	1 196	9 716	-	-	25 960
- Nooit													
15 tot 24 jaar	6 029	270	37 838	664	19 923	37 943	10 757	13 442	15 619	35 620	218	-	178 323
25 tot 44 jaar	32 302	3 437	239 900	8 324	97 813	197 965	45 009	88 766	150 933	408 498	5 758	-	1 278 705
45 tot 64 jaar	28 596	898	98 486	7 700	41 484	90 554	15 904	42 940	48 382	191 328	2 544	-	568 816
65 jaar en meer	743	-	246	-	478	2 409	692	134	808	2 495	-	-	8 005
Totaal	67 670	4 605	376 470	16 688	159 698	328 871	72 362	145 282	215 742	637 941	8 520	-	2 033 849
<b>s'Avonds</b>													
- Gewoonlijk													
15 tot 24 jaar	645	-	9 512	-	488	1 148	5 431	1 436	1 126	4 824	-	-	24 610
25 tot 44 jaar	6 524	475	47 936	152	2 941	16 233	23 227	13 530	10 664	49 214	170	-	171 066
45 tot 64 jaar	8 667	-	15 363	769	1 399	6 039	10 217	6 510	4 317	18 904	-	-	72 185
65 jaar en meer	321	-	-	-	103	168	396	-	-	677	-	-	1 665
Totaal	16 157	475	72 811	921	4 931	23 588	39 271	21 476	16 107	73 619	170	-	269 526
- Soms													
15 tot 24 jaar	1 992	160	8 608	-	1 206	3 854	4 586	2 222	1 235	10 702	-	-	34 565
25 tot 44 jaar	11 169	488	58 151	1 083	11 522	36 141	11 220	25 405	28 632	110 014	517	-	294 342
45 tot 64 jaar	11 187	662	19 855	1 319	5 080	22 736	2 938	10 490	9 650	40 850	276	-	125 043
65 jaar en meer	151	-	172	-	-	687	103	134	296	889	-	-	2 432
Totaal	24 499	1 310	86 786	2 402	17 808	63 418	18 847	38 251	39 813	162 455	793	-	456 382
- Nooit													
15 tot 24 jaar	3 393	270	40 103	664	18 772	35 233	4 033	11 806	14 419	28 821	218	-	157 732
25 tot 44 jaar	15 090	3 198	242 532	7 701	85 435	156 949	14 428	74 735	117 474	315 964	5 069	-	1 038 575
45 tot 64 jaar	8 898	912	93 181	6 654	36 215	63 287	3 162	37 842	35 398	149 276	2 268	-	437 093
65 jaar en meer	271	-	246	-	375	1 554	193	-	512	929	-	-	4 080
Totaal	27 652	4 380	376 062	15 019	140 797	257 023	21 816	124 383	167 803	494 990	7 555	-	1 637 480
<b>s'Nachts</b>													
- Gewoonlijk													
15 tot 24 jaar	189	-	4 575	-	-	730	1 410	791	140	2 016	-	-	9 851
25 tot 44 jaar	919	166	24 741	152	339	6 171	7 155	7 250	1 221	25 497	-	-	73 611
45 tot 64 jaar	449	-	6 722	630	247	959	2 346	4 364	886	6 753	-	-	23 356
65 jaar en meer	-	-	-	-	-	-	179	-	-	165	-	-	344
Totaal	1 557	166	36 038	782	586	7 860	11 090	12 405	2 247	34 431	-	-	107 162
- Soms													
15 tot 24 jaar	853	160	2 925	-	736	751	2 874	1 528	196	3 646	-	-	13 669
25 tot 44 jaar	8 273	558	24 946	588	1 042	5 612	9 801	16 600	5 642	56 974	217	-	130 253
45 tot 64 jaar	9 684	526	8 329	825	1 310	3 663	5 074	7 681	1 768	14 509	276	-	53 645
65 jaar en meer	-	-	172	-	-	103	121	-	-	664	-	-	1 060
Totaal	18 810	1 244	36 372	1 413	3 088	10 129	17 870	25 809	7 606	75 793	493	-	198 627
- Nooit													
15 tot 24 jaar	4 990	270	50 717	664	19 728	38 755	9 765	13 144	16 445	38 685	218	-	193 381
25 tot 44 jaar	23 592	3 437	298 930	8 196	98 518	197 546	31 916	89 823	149 911	392 722	5 540	-	1 300 131
45 tot 64 jaar	18 621	1 048	113 350	7 287	41 134	87 437	8 897	42 800	46 709	187 767	2 268	-	557 318
65 jaar en meer	743	-	246	-	478	2 306	392	134	808	1 666	-	-	6 773
Totaal	47 946	4 755	463 243	16 147	159 858	326 044	50 970	145 901	213 873	620 840	8 026	-	2 057 603

**Tabel 2.B.13.- PERSONEN MET EEN BETREKKING: PLOEGWERK, AFWIJKENDE WERKTIJDEN EN THUISWERK NAAR  
BEDRIJFSTAK VOLGENS LEEFTIJD EN WOONPLAATS (vervolg)**

VLAAMS GEWEST

PLOEGWERK AFWIJKENDE WERKTIJDEN THUISWERK EN LEEFTIJD	Bedrijfstak											Totaal
	N.A.C.E. A/B	N.A.C.E. C	N.A.C.E. D	N.A.C.E. E	N.A.C.E. F	N.A.C.E. G	N.A.C.E. H	N.A.C.E. I	N.A.C.E. J/K	N.A.C.E. L/M/N/O	N.A.C.E. P/Q	
<b>Op zaterdag</b>												
Gewoonlijk												
15 tot 24 jaar	2 572	-	2 717	-	272	16 181	7 228	1 654	1 034	8 065	-	39 723
25 tot 44 jaar	16 331	472	17 702	136	5 518	83 556	31 555	12 278	14 690	61 489	396	244 123
45 tot 64 jaar	17 414	136	8 762	943	2 668	41 811	11 980	6 245	4 580	23 120	159	117 818
65 jaar en meer	405	-	-	-	-	1 433	396	-	313	1 493	-	4 040
Totaal	36 722	608	29 181	1 079	8 458	142 981	51 159	20 177	20 617	94 167	555	405 704
Soms												
15 tot 24 jaar	1 603	160	5 079	-	1 385	8 133	4 672	3 411	1 238	11 704	-	37 385
25 tot 44 jaar	7 826	660	40 807	1 901	14 326	36 337	8 863	31 704	29 039	127 397	517	299 377
45 tot 64 jaar	8 368	138	16 759	1 214	5 693	16 123	1 897	13 324	8 163	42 593	259	114 531
65 jaar en meer	170	-	172	-	103	431	103	134	162	207	-	1 482
Totaal	17 967	958	62 817	3 115	21 507	61 024	15 535	48 573	38 602	181 901	776	452 775
Nooit												
15 tot 24 jaar	1 854	270	50 423	664	18 808	15 924	2 149	10 398	14 508	24 578	218	139 794
25 tot 44 jaar	8 631	3 028	290 112	6 898	80 053	89 433	8 454	69 690	113 046	286 306	4 843	960 494
45 tot 64 jaar	2 967	1 301	102 880	6 584	34 331	34 126	2 440	35 271	36 617	143 313	2 126	401 956
65 jaar en meer	168	-	246	-	375	544	193	-	333	796	-	2 655
Totaal	13 620	4 599	443 661	14 146	133 567	140 027	13 236	115 359	164 504	454 993	7 187	1 504 899
<b>Op zondagen</b>												
Gewoonlijk												
15 tot 24 jaar	1 351	-	1 293	-	180	2 937	6 669	868	566	4 487	-	18 351
25 tot 44 jaar	11 277	472	11 220	-	981	19 882	28 312	9 542	4 610	38 625	-	124 921
45 tot 64 jaar	14 262	-	4 425	803	641	10 855	11 191	4 554	2 298	15 162	159	64 350
65 jaar en meer	405	-	-	-	-	164	396	-	-	1 213	-	2 178
Totaal	27 295	472	16 938	803	1 802	33 838	46 568	14 964	7 474	59 487	159	209 800
Soms												
15 tot 24 jaar	1 579	160	2 201	-	619	4 404	4 165	1 055	696	9 797	-	24 676
25 tot 44 jaar	8 752	370	24 076	1 501	6 313	24 810	9 504	22 444	14 376	107 401	217	219 764
45 tot 64 jaar	8 251	474	10 853	1 217	2 035	11 158	2 112	9 223	4 494	34 065	-	83 882
65 jaar en meer	170	-	172	-	-	435	103	134	162	207	-	1 383
Totaal	18 752	1 004	37 302	2 718	8 967	40 807	15 884	32 856	19 728	151 470	217	329 705
Nooit												
15 tot 24 jaar	3 100	270	54 729	664	19 666	32 899	3 215	13 540	15 518	30 063	218	173 882
25 tot 44 jaar	12 757	3 319	313 326	7 434	92 601	164 632	11 059	81 683	137 782	329 168	5 540	1 159 301
45 tot 64 jaar	6 233	1 100	113 123	6 721	40 014	70 049	3 013	41 065	42 572	159 804	2 385	486 079
65 jaar en meer	168	-	246	-	478	1 809	193	-	646	1 076	-	4 616
Totaal	22 258	4 689	481 424	14 819	152 759	269 389	17 480	136 288	196 518	520 111	8 143	1 823 878
<b>Thuis</b>												
Gewoonlijk												
15 tot 24 jaar	2 126	-	452	-	455	1 929	1 222	-	627	2 777	-	9 588
25 tot 44 jaar	16 588	118	6 568	322	4 063	24 378	13 786	1 474	12 313	39 737	-	119 347
45 tot 64 jaar	17 696	-	5 455	259	3 216	22 654	5 530	1 491	5 864	26 739	184	89 088
65 jaar en meer	405	-	-	-	103	750	499	-	313	1 361	-	3 431
Totaal	36 815	118	12 475	581	7 837	49 711	21 037	2 965	19 117	70 614	184	221 454
Soms												
15 tot 24 jaar	-	-	-	-	435	652	351	-	497	2 605	-	4 540
25 tot 44 jaar	1 823	-	8 451	515	6 744	12 783	1 527	3 055	12 822	29 204	-	76 924
45 tot 64 jaar	3 176	-	4 817	139	3 512	10 447	860	696	4 336	22 675	276	50 934
65 jaar en meer	-	-	-	-	-	411	-	-	162	306	-	879
Totaal	4 999	-	13 268	654	10 691	24 293	2 738	3 751	17 817	54 790	276	133 277
Nooit												
15 tot 24 jaar	3 905	430	57 768	664	19 575	37 653	12 475	15 463	15 658	38 966	218	202 775
25 tot 44 jaar	14 373	4 044	333 605	8 099	89 093	172 166	33 558	109 136	131 637	406 251	5 758	1 307 720
45 tot 64 jaar	7 877	1 575	118 125	8 345	35 962	58 963	9 928	52 655	39 167	159 614	2 083	494 294
65 jaar en meer	338	-	418	-	375	1 246	193	134	333	829	-	3 866
Totaal	26 493	6 049	509 916	17 108	145 005	270 028	56 154	177 388	186 795	605 660	8 059	2 008 655

**Tabel 2.B.7.- PERSONEN MET EEN BETREKKING: PLAATS VAN TEWERKSTELLING NAAR  
BEDRIJFSTAK VOLGENS GESLACHT EN WOONPLAATS**

VLAAMS GEWEST

Jaar 1997

PLAATS VAN TEWERKSTELLING EN GESLACHT	Bedrijfstak											Totaal
	N.A.C.E. A/B	N.A.C.E. C	N.A.C.E. D	N.A.C.E. E	N.A.C.E. F	N.A.C.E. G	N.A.C.E. H	N.A.C.E. I	N.A.C.E. J/K	N.A.C.E. L/M/N/O	N.A.C.E. P/Q	
<b>Antwerpen</b>												
Mannen	7 191	2 801	115 466	3 691	38 382	50 791	11 644	50 598	33 391	75 283	217	389 455
Vrouwen	3 835	662	33 659	546	2 099	46 585	9 492	10 802	27 981	115 167	373	251 201
Totaal	11 026	3 463	149 125	4 237	40 481	97 376	21 136	61 400	61 372	190 450	590	640 656
<b>Vlaams Brabant</b>												
Mannen	6 798	136	40 937	3 005	15 380	28 712	2 598	25 655	18 007	33 657	135	175 020
Vrouwen	3 263	-	14 022	395	182	24 349	4 557	10 395	12 449	58 010	359	127 981
Totaal	10 061	136	54 959	3 400	15 562	53 061	7 155	36 050	30 456	91 667	494	303 001
<b>Waals Brabant</b>												
Mannen	-	-	1 616	-	186	518	-	301	468	1 081	-	4 170
Vrouwen	-	-	855	-	-	786	-	-	-	553	-	2 194
Totaal	-	-	2 471	-	186	1 304	-	301	468	1 634	-	6 364
<b>Henegouwen</b>												
Mannen	-	123	1 689	-	1 008	1 025	355	-	258	268	-	4 726
Vrouwen	-	-	430	-	159	549	-	149	168	1 031	-	2 486
Totaal	-	123	2 119	-	1 167	1 574	355	149	426	1 299	-	7 212
<b>Luik</b>												
Mannen	-	113	1 114	-	531	395	-	-	219	816	108	3 296
Vrouwen	-	-	233	-	-	114	132	-	281	707	-	1 467
Totaal	-	113	1 347	-	531	509	132	-	500	1 523	108	4 763
<b>Limburg</b>												
Mannen	6 383	637	55 711	982	26 115	18 679	3 611	10 069	7 907	34 258	-	164 352
Vrouwen	1 906	122	17 202	-	805	17 494	4 387	1 747	7 613	48 520	693	100 489
Totaal	8 289	759	72 913	982	26 920	36 173	7 998	11 816	15 520	82 778	693	264 841
<b>Luxemburg</b>												
Mannen	-	-	151	-	-	-	-	-	-	-	-	151
Vrouwen	-	-	-	-	-	-	-	-	-	209	-	209
Totaal	-	-	151	-	-	-	-	-	-	209	-	360
<b>Namen</b>												
Mannen	-	-	135	-	151	-	-	137	-	326	-	749
Vrouwen	-	-	-	-	-	-	-	-	-	-	-	-
Totaal	-	-	135	-	151	-	-	137	-	326	-	749
<b>Oost-Vlaanderen</b>												
Mannen	9 647	320	75 704	4 819	35 816	39 231	6 192	20 878	16 409	55 361	138	264 515
Vrouwen	5 749	-	32 519	258	2 490	32 435	9 163	4 730	16 316	90 284	1 414	195 358
Totaal	15 396	320	108 223	5 077	38 306	71 666	15 355	25 608	32 725	145 645	1 552	459 873
<b>West-Vlaanderen</b>												
Mannen	14 162	325	76 372	2 301	30 262	32 399	11 653	18 245	15 711	47 453	-	248 883
Vrouwen	8 601	-	30 582	547	493	27 576	11 612	3 167	12 954	73 750	1 038	170 320
Totaal	22 763	325	106 954	2 848	30 755	59 975	23 265	21 412	28 665	121 203	1 038	419 203
<b>Brussel</b>												
Mannen	292	328	17 228	1 547	6 886	11 355	2 038	18 200	30 981	42 842	1 469	133 166
Vrouwen	-	256	7 530	248	1 428	6 789	1 692	6 408	20 076	44 791	1 917	91 135
Totaal	292	584	24 758	1 795	8 314	18 144	3 730	24 608	51 057	87 633	3 386	224 301
<b>Vlaanderen</b>												
Mannen	44 180	4 219	364 185	14 797	145 954	169 813	35 697	125 441	91 423	246 009	490	1 242 208
Vrouwen	23 354	784	127 986	1 746	6 070	148 441	39 211	30 840	77 315	385 730	3 877	845 354
Totaal	67 534	5 003	492 171	16 543	152 024	318 254	74 908	156 281	168 738	631 739	4 367	2 087 562
<b>Wallonie</b>												
Mannen	-	236	4 704	-	1 876	1 938	355	438	945	2 490	108	13 090
Vrouwen	-	-	1 518	-	159	1 449	132	149	449	2 500	-	6 356
Totaal	-	236	6 222	-	2 035	3 387	487	587	1 394	4 990	108	19 446
<b>Het Rijk</b>												
Mannen	44 472	4 783	386 117	16 344	154 716	183 106	38 090	144 079	123 349	291 341	2 067	1 388 464
Vrouwen	23 354	1 040	137 034	1 994	7 657	156 679	41 035	37 397	97 840	433 021	5 794	942 845
Totaal	67 826	5 823	523 151	18 338	162 373	339 785	79 125	181 476	221 189	724 362	7 861	2 331 309
<b>Buitenland</b>												
Mannen	353	151	9 249	-	988	2 447	494	2 101	1 999	3 399	470	21 651
Vrouwen	126	193	3 253	-	170	1 799	314	532	538	3 301	184	10 410
Totaal	479	344	12 502	-	1 158	4 246	808	2 633	2 537	6 700	654	32 061
<b>Totaal</b>												
Mannen	44 825	4 934	395 366	16 344	155 704	185 553	38 584	146 180	125 348	294 740	2 537	1 410 115
Vrouwen	23 480	1 233	140 287	1 994	7 827	158 478	41 349	37 929	98 378	436 322	5 978	953 255
Totaal	68 305	6 167	535 653	18 338	163 531	344 031	79 933	184 109	223 726	731 062	8 515	2 363 370

**Tabel 2.F.3.- PERSONEN MET EEN BETREKKING: EVOLUTIE VAN HET BEROEPSSTATUUT  
SINDS HET VOORGAANDE JAAR VOLGENS GESLACHT EN WOONPLAATS**

VLAAMS GEWEST

Jaar 1997

BEROEPSSTATUUT VAN HET VOORGAANDE JAAR EN GESLACHT	Beroepsstatuut in het jaar van de enquête						Totaal	Zonder betrekking
	Werkgever	Zelfstandige	Arbeider	Bediende	Ambtenaar	Helper		
<b>Werkgever</b>								
Mannen	31 984	166	-	-	-	-	32 150	510
Vrouwen	4 983	-	-	-	-	-	4 983	134
Totaal	36 967	166	-	-	-	-	37 133	644
<b>Zelfstandige</b>								
Mannen	282	213 173	1 436	962	-	-	215 853	2 537
Vrouwen	179	85 045	312	674	-	153	86 363	2 549
Totaal	461	298 218	1 748	1 636	-	153	302 216	5 086
<b>Arbeider</b>								
Mannen	-	1 929	523 421	2 094	1 882	-	529 326	23 467
Vrouwen	-	620	184 812	1 259	181	373	187 245	18 885
Totaal	-	2 549	708 233	3 353	2 063	373	716 571	42 352
<b>Bediende</b>								
Mannen	140	1 328	1 112	344 237	1 408	-	348 225	9 641
Vrouwen	-	1 293	1 540	361 510	1 135	-	365 478	12 300
Totaal	140	2 621	2 652	705 747	2 543	-	713 703	21 941
<b>Ambtenaar</b>								
Mannen	-	141	113	677	244 214	-	245 145	6 120
Vrouwen	-	-	198	499	213 097	-	213 794	5 219
Totaal	-	141	311	1 176	457 311	-	458 939	11 339
<b>Helper</b>								
Mannen	-	152	179	-	-	7 565	7 896	318
Vrouwen	-	207	215	-	144	51 496	52 062	755
Totaal	-	359	394	-	144	59 061	59 958	1 073
<b>Totaal</b>								
<b>Mannen</b>	32 406	216 889	526 261	347 970	247 504	7 565	1 378 595	42 593
<b>Vrouwen</b>	5 162	87 165	187 077	363 942	214 557	52 022	909 925	39 842
<b>Totaal</b>	37 568	304 054	713 338	711 912	462 061	59 587	2 288 520	82 435
<b>Zonder betrekking</b>								
Mannen	172	2 138	18 498	6 632	3 775	312	31 527	117
Vrouwen	-	2 374	12 592	19 650	8 192	506	43 314	498
Totaal	172	4 512	31 090	26 282	11 967	818	74 841	615
<b>Algemeen totaal</b>								
<b>Mannen</b>	32 578	219 027	544 759	354 602	251 279	7 877	1 410 122	42 710
<b>Vrouwen</b>	5 162	89 539	199 669	383 592	222 749	52 528	953 239	40 340
<b>Totaal</b>	37 740	308 566	744 428	738 194	474 028	60 405	2 363 361	83 050

**Tabel 3.C.1.- BEROEPSBEVOLKING: WERKLOOSHEIDSGRAAD (I.B.A.)  
VOLGENS GESLACHT, LEEFTIJD EN WOONPLAATS**

VLAAMS GEWEST

Jaar 1997

WERKLOOSHEIDSGRAAD EN GESLACHT	Leeftijdsgroepen											Alge- meen totaal
	15 - 19 jaar	20 - 24 jaar	25 - 29 jaar	30 - 34 jaar	35 - 39 jaar	40 - 44 jaar	45 - 49 jaar	50 - 54 jaar	55 - 59 jaar	60 - 64 jaar	65 jaar en meer	
<b>Werklozen (I.B.A.)</b>												
Mannen	2 254	9 685	8 150	6 661	6 338	5 855	6 980	4 111	2 286	750	-	53 070
Vrouwen	3 422	12 499	12 453	14 118	13 585	7 666	9 199	3 778	1 056	144	253	78 173
Totaal	5 676	22 184	20 603	20 779	19 923	13 521	16 179	7 889	3 342	894	253	131 243
<b>Beroepsbevolking</b>												
Mannen	15 744	116 173	204 574	235 827	229 848	212 118	186 706	150 600	80 579	25 181	5 823	1 463 173
Vrouwen	11 103	101 738	178 642	193 029	178 214	146 542	113 653	69 024	30 817	6 041	2 606	1 031 409
Totaal	26 847	217 911	383 216	428 856	408 062	358 660	300 359	219 624	111 396	31 222	8 429	2 494 582
<b>Werkloosheidspercentage</b>												
Mannen	14,3	8,3	4,0	2,8	2,8	2,8	3,7	2,7	2,8	3,0	-	3,6
Vrouwen	30,8	12,3	7,0	7,3	7,6	5,2	8,1	5,5	3,4	2,4	9,7	7,6
Totaal	21,1	10,2	5,4	4,8	4,9	3,8	5,4	3,6	3,0	2,9	3,0	5,3

**Tabel 2.C.7.- PERSONEN ZONDER BETREKKING DIE WERK ZOEKEN: 3 BELANGRIJKSTE METHODES  
VAN ZOEKEN NAAR DE DUUR VAN HET ZOEKEN, VOLGENS GESLACHT EN WOONPLAATS**

VLAAMS GEWEST

Jaar 1997

METHODES VAN ZOEKEN EN GESLACHT	Duur van het zoeken (maanden)								
	Nog niet begon- nen	Minder dan 1 maand	1 - 2 maanden	3 - 5 maanden	6 - 11 maanden	12 - 17 maanden	18 - 23 maanden	24 - 47 maanden	48 maanden en meer
<b>Off. arbeidsbureau</b>									
Mannen	487	338	1 259	1 574	3 676	946	1 712	2 484	4 235
Vrouwen	2 830	2 212	837	1 209	3 356	2 517	2 240	4 083	5 265
Totaal	3 317	2 550	2 096	2 783	7 032	3 463	3 952	6 567	9 500
<b>Part. Plaatsingsbureau</b>									
Mannen	-	173	194	110	439	131	348	320	392
Vrouwen	495	315	111	272	1 049	262	702	671	358
Totaal	495	488	305	382	1 488	393	1 050	991	750
<b>Wervingsex. Openbare Dienst</b>									
Mannen	-	-	-	-	146	-	-	138	-
Vrouwen	-	-	-	-	240	-	-	-	-
Totaal	-	-	-	-	386	-	-	138	-
<b>Plaatsde advertentie</b>									
Mannen	-	-	-	-	-	-	-	-	130
Vrouwen	-	-	-	153	-	289	-	146	-
Totaal	-	-	-	153	-	289	-	146	130
<b>Beantwoorde advertentie</b>									
Mannen	249	-	136	623	708	618	313	1 313	1 462
Vrouwen	-	581	1 075	592	1 057	1 326	1 035	1 614	2 333
Totaal	249	581	1 211	1 215	1 765	1 944	1 348	2 927	3 795
<b>Contact met werkgevers</b>									
Mannen	343	996	882	2 087	3 804	1 535	1 569	2 613	3 181
Vrouwen	-	651	1 053	3 210	4 257	2 421	2 961	3 710	5 497
Totaal	343	1 647	1 935	5 297	8 061	3 956	4 530	6 323	8 678
<b>Uitkijken naar grond, gebouwen of apparatuur</b>									
Mannen	-	-	-	338	-	-	-	-	-
Vrouwen	-	-	-	-	-	-	-	149	-
Totaal	-	-	-	338	-	-	-	149	-
<b>Op zoek naar vergunningen, licenties, financiële middelen</b>									
Mannen	-	-	187	-	-	-	-	-	-
Vrouwen	-	125	-	-	-	-	-	-	-
Totaal	-	125	187	-	-	-	-	-	-
<b>Resultaten van een sollicitatie</b>									
Mannen	-	-	-	-	-	262	-	164	322
Vrouwen	-	328	146	153	421	-	111	171	212
Totaal	-	328	146	153	421	262	111	335	534
<b>Oproep van een officieel arbeidsbureau</b>									
Mannen	151	196	512	412	271	504	136	356	377
Vrouwen	-	518	-	-	431	-	235	255	1 960
Totaal	151	714	512	412	702	504	371	611	2 337
<b>Persoonlijke relaties</b>									
Mannen	140	501	103	275	169	194	-	576	170
Vrouwen	-	297	110	451	640	413	378	657	398
Totaal	140	798	213	726	809	607	378	1 233	568
<b>Aangeboden betrekkingen</b>									
Mannen	-	982	495	1 619	2 753	1 255	1 028	2 603	1 904
Vrouwen	712	2 132	991	1 765	3 131	1 477	1 852	3 477	4 748
Totaal	712	3 114	1 486	3 384	5 884	2 732	2 880	6 080	6 652
<b>Andere methodes</b>									
Mannen	279	-	357	982	1 293	468	115	756	259
Vrouwen	255	251	111	847	2 145	1 037	847	677	1 061
Totaal	534	251	468	1 829	3 438	1 505	962	1 433	1 320
<b>Geen methode</b>									
Mannen	693	155	171	-	503	388	-	122	980
Vrouwen	2 184	371	126	-	601	218	447	1 260	4 741
Totaal	2 877	526	297	-	1 104	606	447	1 382	5 721
<b>Totaal</b>									
Mannen	2 342	3 341	4 296	8 020	13 762	6 301	5 221	11 445	13 412
Vrouwen	6 476	7 781	4 560	8 652	17 328	9 960	10 808	16 870	26 573
Totaal	8 818	11 122	8 856	16 672	31 090	16 261	16 029	28 315	39 985



**Tabel 3.A.1.- BEVOLKING VAN 15 JAAR EN OUDER: AKTIVITEITSGRAAD  
VOLGENS GESLACHT, LEEFTIJD EN WOONPLAATS**

WAALS GEWEST

Jaar 1997

AKTIVITEITSGRAAD EN GESLACHT	Leeftijdsgroepen											Alge- meen totaal
	15 - 19 jaar	20 - 24 jaar	25 - 29 jaar	30 - 34 jaar	35 - 39 jaar	40 - 44 jaar	45 - 49 jaar	50 - 54 jaar	55 - 59 jaar	60 - 64 jaar	65 jaar en meer	
<b>Beroepsbevolking</b>												
Mannen	7 691	66 021	107 212	116 855	121 497	111 889	108 152	71 803	34 647	15 788	5 746	767 301
Vrouwen	3 459	50 672	90 381	93 101	92 542	85 904	71 246	44 277	19 719	4 776	2 910	558 987
Totaal	11 150	116 693	197 593	209 956	214 039	197 793	179 398	116 080	54 366	20 564	8 656	1 326 288
<b>Totale bevolking</b>												
Mannen	104 587	111 687	116 891	126 011	128 480	123 117	120 747	90 809	77 606	78 420	214 223	1 292 578
Vrouwen	100 656	107 084	113 221	123 807	127 044	121 923	118 882	92 117	82 492	87 825	334 045	1 409 096
Totaal	205 243	218 771	230 112	249 818	255 524	245 040	239 629	182 926	160 098	166 245	548 268	2 701 674
<b>Aktiviteitsgraad</b>												
Mannen	7,4	59,1	91,7	92,7	94,6	90,9	89,6	79,1	44,6	20,1	2,7	59,4
Vrouwen	3,4	47,3	79,8	75,2	72,8	70,5	59,9	48,1	23,9	5,4	0,9	39,7
Totaal	5,4	53,3	85,9	84,0	83,8	80,7	74,9	63,5	34,0	12,4	1,6	49,1

**Tabel 3.A.2/3.- BEVOLKING VAN 15 JAAR EN OUDER: AKTIVITEITSGRAAD NAAR LEEFTIJD  
VOLGENS GESLACHT, BURGERLIJKE STAAT EN WOONPLAATS**

WAALS GEWEST

Jaar 1997

GESLACHT EN BURGERLIJKE STAAT	Leeftijdsgroepen						Alge- meen totaal
	15 - 24 jaar	25 - 34 jaar	35 - 44 jaar	45 - 54 jaar	55 - 64 jaar	65 jaar en meer	
<b>Mannen</b>							
<b>Beroepsbevolking</b>							
Ongehuwd	67 639	97 989	30 924	13 020	3 297	1 125	213 994
Gehuwd	6 071	121 103	181 764	146 311	42 591	3 689	501 529
Weduwnaar	-	1 005	2 337	2 805	1 262	564	7 973
Gescheiden	-	3 972	18 367	17 818	3 286	371	43 814
Totaal	73 710	224 069	233 392	179 954	50 436	5 749	767 310
<b>Totale bevolking</b>							
Ongehuwd	209 384	110 394	36 895	17 049	9 787	11 201	394 710
Gehuwd	6 890	126 817	191 488	166 882	127 973	163 242	783 292
Weduwnaar	-	1 005	2 748	3 587	6 681	32 179	46 200
Gescheiden	-	4 679	20 473	24 041	11 583	7 601	68 377
Totaal	216 274	242 895	251 604	211 559	156 024	214 223	1 292 579
<b>Aktiviteitsgraad</b>							
Ongehuwd	32,3	88,8	83,8	76,4	33,7	10,0	54,2
Gehuwd	88,1	95,5	94,9	87,7	33,3	2,3	64,0
Weduwnaar	-	100,0	85,0	78,2	18,9	1,8	17,3
Gescheiden	-	84,9	89,7	74,1	28,4	4,9	64,1
Totaal	34,1	92,2	92,8	85,1	32,3	2,7	59,4
<b>Vrouwen</b>							
<b>Beroepsbevolking</b>							
Ongehuwd	41 267	62 159	20 861	6 802	1 944	183	133 216
Gehuwd	12 193	112 964	134 997	87 032	16 352	1 929	365 467
Weduwnaar	-	1 017	2 368	5 472	2 730	797	12 384
Gescheiden	675	7 345	20 218	16 219	3 470	-	47 927
Totaal	54 135	183 485	178 444	115 525	24 496	2 909	558 994
<b>Totale bevolking</b>							
Ongehuwd	189 010	76 426	26 151	10 059	6 680	15 053	323 379
Gehuwd	17 966	148 818	191 556	163 317	121 683	135 144	778 484
Weduwnaar	-	1 774	5 539	13 614	26 050	172 777	219 754
Gescheiden	765	10 013	25 722	24 006	15 906	11 076	87 488
Totaal	207 741	237 031	248 968	210 996	170 319	334 050	1 409 105
<b>Aktiviteitsgraad</b>							
Ongehuwd	21,8	81,3	79,8	67,6	29,1	1,2	41,2
Gehuwd	67,9	75,9	70,5	53,3	13,4	1,4	46,9
Weduwnaar	-	57,3	42,8	40,2	10,5	0,5	5,6
Gescheiden	88,2	73,4	78,6	67,6	21,8	-	54,8
Totaal	26,1	77,4	71,7	54,8	14,4	0,9	39,7

**Tabel 2.B.1.- PERSONEN MET EEN BETREKKING: BEROEPSSTATUUT NAAR BEDRIJFSTAK,  
VOLGENS GESLACHT EN WOONPLAATS**

WAALS GEWEST

Jaar 1997

BEROEPSSTATUUT EN GESLACHT	Bedrijfstak											Totaal
	N.A.C.E. A/B	N.A.C.E. C	N.A.C.E. D	N.A.C.E. E	N.A.C.E. F	N.A.C.E. G	N.A.C.E. H	N.A.C.E. I	N.A.C.E. J/K	N.A.C.E. L/M/N/O	N.A.C.E. P/Q	
<b>Werkgever</b>												
Mannen	542	-	2 190	-	3 406	3 186	830	509	1 261	905	-	12 829
Vrouwen	-	-	102	-	-	512	179	-	211	404	-	1 408
Totaal	542	-	2 292	-	3 406	3 698	1 009	509	1 472	1 309	-	14 237
<b>Zelfstandige</b>												
Mannen	18 326	-	9 302	86	14 881	27 305	6 525	2 719	16 170	16 853	189	112 356
Vrouwen	3 011	-	1 675	-	167	11 367	4 625	140	6 175	17 533	160	44 853
Totaal	21 337	-	10 977	86	15 048	38 672	11 150	2 859	22 345	34 386	349	157 209
<b>Arbeider</b>												
Mannen	4 147	3 556	98 659	2 404	45 176	26 080	6 146	18 253	4 713	15 204	622	224 960
Vrouwen	426	-	13 634	105	106	7 504	6 118	1 196	5 653	33 270	3 245	71 257
Totaal	4 573	3 556	112 293	2 509	45 282	33 584	12 264	19 449	10 366	48 474	3 867	296 217
<b>Bediende</b>												
Mannen	158	1 051	41 678	6 241	6 909	28 261	2 149	13 868	44 360	29 610	792	175 077
Vrouwen	-	-	19 177	1 401	3 588	43 870	2 009	5 074	29 847	86 616	656	192 238
Totaal	158	1 051	60 855	7 642	10 497	72 131	4 158	18 942	74 207	116 226	1 448	367 315
<b>Ambtenaar</b>												
Mannen	-	-	525	1 835	188	-	225	33 558	2 151	114 590	1 856	154 928
Vrouwen	-	-	118	315	40	-	174	6 058	1 134	123 324	1 152	132 315
Totaal	-	-	643	2 150	228	-	399	39 616	3 285	237 914	3 008	287 243
<b>Helper</b>												
Mannen	825	-	32	40	150	769	696	91	100	207	-	2 910
Vrouwen	5 532	-	1 383	-	1 061	7 074	3 510	102	1 301	2 543	-	22 506
Totaal	6 357	-	1 415	40	1 211	7 843	4 206	193	1 401	2 750	-	25 416
<b>Totaal</b>												
<b>Mannen</b>	23 998	4 607	152 386	10 606	70 710	85 601	16 571	68 998	68 755	177 369	3 459	683 060
<b>Vrouwen</b>	8 969	-	36 089	1 821	4 962	70 327	16 615	12 570	44 321	263 690	5 213	464 577
<b>Totaal</b>	32 967	4 607	188 475	12 427	75 672	155 928	33 186	81 568	113 076	441 059	8 672	1 147 637

**Tabel 2.B.3.- PERSONEN MET EEN BETREKKING: BEROEPSSTATUUT NAAR DE GEWONE  
WEKELIJKSE ARBEIDSDUUR, VOLGENS GESLACHT EN WOONPLAATS**

WAALS GEWEST

Jaar 1997

BEROEPSSTATUUT EN GESLACHT	Gewone wekelijkse arbeidsduur								Totaal	Sterk variërend
	1 - 10 uren	11 - 20 uren	21 - 30 uren	31 - 36 uren	37 - 38 uren	39 - 40 uren	41 - 42 uren	43 uren en meer		
<b>Werkgever</b>										
Mannen	-	-	134	-	275	943	103	9 346	10 801	2 023
Vrouwen	-	262	-	107	-	138	-	901	1 408	-
Totaal	-	262	134	107	275	1 081	103	10 247	12 209	2 023
<b>Zelfstandige</b>										
Mannen	642	1 874	1 822	1 555	1 240	11 213	232	67 066	85 644	26 706
Vrouwen	1 532	3 141	2 718	1 648	810	5 517	391	18 881	34 638	10 213
Totaal	2 174	5 015	4 540	3 203	2 050	16 730	623	85 947	120 282	36 919
<b>Arbeider</b>										
Mannen	1 092	5 750	4 058	16 298	112 444	76 916	361	5 503	222 422	2 541
Vrouwen	5 883	23 625	7 740	4 244	19 300	9 072	58	933	70 855	399
Totaal	6 975	29 375	11 798	20 542	131 744	85 988	419	6 436	293 277	2 940
<b>Bediende</b>										
Mannen	90	3 849	2 442	20 442	82 647	41 535	614	18 445	170 064	5 008
Vrouwen	3 290	40 585	28 628	19 742	69 402	23 780	771	4 492	190 690	1 544
Totaal	3 380	44 434	31 070	40 184	152 049	65 315	1 385	22 937	360 754	6 552
<b>Ambtenaar</b>										
Mannen	1 210	5 544	14 078	11 729	95 256	16 586	475	7 578	152 456	2 478
Vrouwen	2 286	25 040	31 382	15 512	42 810	9 971	207	3 866	131 074	1 247
Totaal	3 496	30 584	45 460	27 241	138 066	26 557	682	11 444	283 530	3 725
<b>Helper</b>										
Mannen	-	-	137	115	195	271	-	840	1 558	1 353
Vrouwen	1 099	2 185	2 008	838	613	4 190	47	6 383	17 363	5 145
Totaal	1 099	2 185	2 145	953	808	4 461	47	7 223	18 921	6 498
<b>Totaal</b>										
<b>Mannen</b>	3 034	17 017	22 671	50 139	292 057	147 464	1 785	108 778	642 945	40 109
<b>Vrouwen</b>	14 090	94 838	72 476	42 091	132 935	52 668	1 474	35 456	446 028	18 548
<b>Totaal</b>	17 124	111 855	95 147	92 230	424 992	200 132	3 259	144 234	1 088 973	58 657



**Tabel 2.B.11.- PERSONEN MET EEN BETREKKING: BEROEPSKLASSE NAAR BEDRIJFSTAK  
VOLGENS GESLACHT EN WOONPLAATS**

WAALS GEWEST

Jaar 1997

BEROEPSKLASSE EN GESLACHT	Bedrijfstak											Totaal
	N.A.C.E. A/B	N.A.C.E. C	N.A.C.E. D	N.A.C.E. E	N.A.C.E. F	N.A.C.E. G	N.A.C.E. H	N.A.C.E. I	N.A.C.E. J/K	N.A.C.E. L/M/N/O	N.A.C.E. P/Q	
<b>I.S.C.O. - 1</b>												
Mannen	337	-	8 453	294	7 500	21 408	7 962	3 644	10 727	15 206	418	75 949
Vrouwen	-	-	1 917	78	229	11 679	6 820	456	2 717	5 696	879	30 471
Totaal	337	-	10 370	372	7 729	33 087	14 782	4 100	13 444	20 902	1 297	106 420
<b>I.S.C.O. - 2</b>												
Mannen	93	673	15 459	1 655	2 329	3 336	45	3 029	23 653	59 382	692	110 346
Vrouwen	44	-	3 056	186	310	3 564	-	608	8 587	120 652	155	137 162
Totaal	137	673	18 515	1 841	2 639	6 900	45	3 637	32 240	180 034	847	247 508
<b>I.S.C.O. - 3</b>												
Mannen	86	494	20 918	2 994	4 974	9 658	161	8 214	12 675	20 265	276	80 715
Vrouwen	-	-	5 260	120	419	5 628	-	1 967	5 797	24 495	304	43 990
Totaal	86	494	26 178	3 114	5 393	15 286	161	10 181	18 472	44 760	580	124 705
<b>I.S.C.O. - 4</b>												
Mannen	72	97	6 080	1 191	1 553	5 921	364	20 065	15 429	18 502	429	69 703
Vrouwen	-	-	9 894	1 331	3 829	17 537	822	7 319	20 052	47 513	390	108 687
Totaal	72	97	15 974	2 522	5 382	23 458	1 186	27 384	35 481	66 015	819	178 390
<b>I.S.C.O. - 5</b>												
Mannen	-	-	1 523	-	193	9 028	7 298	2 141	1 463	20 647	175	42 468
Vrouwen	46	-	1 502	-	-	27 403	7 822	1 338	973	37 118	599	76 801
Totaal	46	-	3 025	-	193	36 431	15 120	3 479	2 436	57 765	774	119 269
<b>I.S.C.O. - 6</b>												
Mannen	22 248	-	92	-	-	-	-	168	-	1 720	118	24 346
Vrouwen	8 646	-	-	-	-	-	-	-	-	-	-	8 646
Totaal	30 894	-	92	-	-	-	-	168	-	1 720	118	32 992
<b>I.S.C.O. - 7/8/9</b>												
Mannen	1 160	3 343	99 721	4 473	54 163	36 242	741	31 735	4 810	24 610	518	261 516
Vrouwen	230	-	14 463	105	173	4 516	1 142	885	6 198	27 422	2 735	57 869
Totaal	1 390	3 343	114 184	4 578	54 336	40 758	1 883	32 620	11 008	52 032	3 253	319 385
<b>I.S.C.O. - 9A</b>												
Mannen	-	-	139	-	-	-	-	-	-	16 058	831	17 028
Vrouwen	-	-	-	-	-	-	-	-	-	590	151	741
Totaal	-	-	139	-	-	-	-	-	-	16 648	982	17 769
<b>Totaal</b>												
Mannen	23 996	4 607	152 385	10 607	70 712	85 593	16 571	68 996	68 757	176 390	3 457	682 071
Vrouwen	8 966	-	36 092	1 820	4 960	70 327	16 606	12 573	44 324	263 486	5 213	464 367
Totaal	32 962	4 607	188 477	12 427	75 672	155 920	33 177	81 569	113 081	439 876	8 670	1 146 438
<b>Beschutte werkplaats</b>												
Mannen	-	-	-	-	-	-	-	-	-	982	-	982
Vrouwen	-	-	-	-	-	-	-	-	-	203	-	203
Totaal	-	-	-	-	-	-	-	-	-	1 185	-	1 185
<b>Algemeen totaal</b>												
Mannen	23 996	4 607	152 385	10 607	70 712	85 593	16 571	68 996	68 757	177 372	3 457	683 053
Vrouwen	8 966	-	36 092	1 820	4 960	70 327	16 606	12 573	44 324	263 689	5 213	464 570
Totaal	32 962	4 607	188 477	12 427	75 672	155 920	33 177	81 569	113 081	441 061	8 670	1 147 623

**Tabel 2.B.14/15.- DE PERSONEN MET EEN BETREKKING: VOLTIJDS OF DEELTIJDS WERK  
NAAR BEDRIJFSTAK VOLGENS GESLACHT OF LEEFTIJD EN WOONPLAATS**

WAALS GEWEST

Jaar 1997

GESLACHT OF LEEFTIJD EN VOLTIJDS OF DEELTIJDS WERK	Bedrijfstak											Totaal
	N.A.C.E. A/B	N.A.C.E. C	N.A.C.E. D	N.A.C.E. E	N.A.C.E. F	N.A.C.E. G	N.A.C.E. H	N.A.C.E. I	N.A.C.E. J/K	N.A.C.E. L/M/N/O	N.A.C.E. P/Q	
<b>Geslacht</b>												
<b>- Voltijds werk</b>												
Mannen	23 219	4 498	149 676	10 610	68 970	81 545	13 577	66 876	66 727	168 831	3 107	657 636
Vrouwen	7 366	-	30 238	1 732	3 167	42 590	10 626	9 776	31 064	171 879	2 210	310 648
Totaal	30 585	4 498	179 914	12 342	72 137	124 135	24 203	76 652	97 791	340 710	5 317	968 284
<b>- Deeltijds werk</b>												
Mannen	775	109	2 707	-	1 735	4 049	2 993	2 119	2 029	8 536	352	25 404
Vrouwen	1 601	-	5 849	89	1 794	27 734	5 984	2 797	13 254	91 812	3 002	153 916
Totaal	2 376	109	8 556	89	3 529	31 783	8 977	4 916	15 283	100 348	3 354	179 320
<b>- Totaal</b>												
Mannen	23 994	4 607	152 383	10 610	70 705	85 594	16 570	68 995	68 756	177 367	3 459	683 040
Vrouwen	8 967	-	36 087	1 821	4 961	70 324	16 610	12 573	44 318	263 691	5 212	464 564
Totaal	32 961	4 607	188 470	12 431	75 666	155 918	33 180	81 568	113 074	441 058	8 671	1 147 604
<b>Leeftijd</b>												
<b>- Voltijds werk</b>												
15 tot 24 jaar	989	1 003	16 272	527	9 166	11 412	2 070	3 350	6 055	15 343	243	66 430
25 tot 44 jaar	15 012	2 665	110 521	6 602	44 586	78 015	15 745	46 944	61 498	214 205	3 147	598 940
45 tot 64 jaar	13 811	830	52 669	5 210	18 167	32 425	6 019	26 361	29 546	109 776	1 925	296 739
65 jaar en meer	775	-	458	-	219	2 287	376	-	690	1 383	-	6 188
Totaal	30 587	4 498	179 920	12 339	72 138	124 139	24 210	76 655	97 789	340 707	5 315	968 297
<b>- Deeltijds werk</b>												
15 tot 24 jaar	114	-	1 250	-	935	3 291	2 824	713	769	6 165	-	16 061
25 tot 44 jaar	1 142	-	4 573	89	1 951	22 154	5 072	2 436	9 018	67 783	1 971	116 189
45 tot 64 jaar	879	109	2 542	-	490	6 153	937	1 632	5 196	25 435	1 242	44 615
65 jaar en meer	242	-	191	-	152	189	145	134	306	970	141	2 470
Totaal	2 377	109	8 556	89	3 528	31 787	8 978	4 915	15 289	100 353	3 354	179 335
<b>- Totaal</b>												
15 tot 24 jaar	1 103	1 003	17 522	527	10 101	14 703	4 894	4 063	6 824	21 508	243	82 491
25 tot 44 jaar	16 154	2 665	115 094	6 691	46 537	100 169	20 817	49 380	70 516	281 988	5 118	715 129
45 tot 64 jaar	14 690	939	55 211	5 210	18 657	38 578	6 956	27 993	34 742	135 211	3 167	341 354
65 jaar en meer	1 017	-	649	-	371	2 476	521	134	996	2 353	141	8 658
Totaal	32 964	4 607	188 476	12 428	75 666	155 926	33 188	81 570	113 078	441 060	8 669	1 147 632

**Tabel 3.B.1.- PERSONEN MET EEN BETREKKING: PERCENTAGE DEELTIJDS WERKENDEN  
VOLGENS GESLACHT, LEEFTIJD EN WOONPLAATS**

WAALS GEWEST

Jaar 1997

PERCENTAGE DEELTIJDS WERKENDEN EN GESLACHT	Leeftijdsgroepen											Alge- meen totaal
	15 - 19 jaar	20 - 24 jaar	25 - 29 jaar	30 - 34 jaar	35 - 39 jaar	40 - 44 jaar	45 - 49 jaar	50 - 54 jaar	55 - 59 jaar	60 - 64 jaar	65 jaar en meer	
<b>Personen met deeltijdse betrekking</b>												
Mannen	1 764	3 609	5 266	2 897	2 325	2 257	1 708	1 512	872	1 492	1 709	25 411
Vrouwen	602	10 081	20 802	28 879	29 514	24 249	17 956	12 355	6 964	1 754	758	153 914
Totaal	2 366	13 690	26 068	31 776	31 839	26 506	19 664	13 867	7 836	3 246	2 467	179 325
<b>Personen met betrekking</b>												
Mannen	4 518	47 823	92 329	104 853	110 459	103 807	99 866	66 299	32 177	15 161	5 746	683 038
Vrouwen	1 381	28 761	70 080	80 329	78 294	74 966	63 331	41 048	18 806	4 652	2 910	464 558
Totaal	5 899	76 584	162 409	185 182	188 753	178 773	163 197	107 347	50 983	19 813	8 656	1 147 596
<b>Percentage deeltijds werkenden</b>												
Mannen	39,0	7,5	5,7	2,8	2,1	2,2	1,7	2,3	2,7	9,8	29,7	3,7
Vrouwen	43,6	35,1	29,7	36,0	37,7	32,3	28,4	30,1	37,0	37,7	26,0	33,1
Totaal	40,1	17,9	16,1	17,2	16,9	14,8	12,0	12,9	15,4	16,4	28,5	15,6

**Tabel 1.B.13.- PERSONEN MET EEN BETREKKING: PLOEGWERK, AFWIJKENDE WERKTIJDEN EN THUISWERK  
VOLGENS GESLACHT, LEEFTIJD EN WOONPLAATS**

WAALS GEWEST

Jaar 1997

PLOEGWERK AFWIJKENDE WERKTIJDEN EN THUISWERK	Leeftijdsgroepen en geslacht											
	15 - 24		25 - 34		35 - 44		45 - 54		55 en meer		Totaal	
	M	V	M	V	M	V	M	V	M	V	M	V
<b>Ploegwerk</b>												
- Gewoonlijk	10 481	5 624	37 636	21 844	37 935	19 954	28 525	9 213	1 578	1 823	116 151	58 454
- Soms	2 327	1 183	10 323	7 648	13 607	7 272	6 370	4 027	1 254	544	33 884	20 672
- Nooit	39 530	23 340	149 221	120 918	162 727	126 037	131 271	91 139	50 249	24 001	532 993	385 428
<b>s'Avonds</b>												
- Gewoonlijk	6 929	3 537	29 973	18 529	34 399	20 393	25 024	13 905	7 965	3 272	104 286	59 628
- Soms	11 404	6 113	49 347	30 207	61 389	30 116	49 521	18 910	17 383	5 524	189 042	90 869
- Nooit	34 007	20 496	117 864	101 676	118 485	102 751	91 618	71 567	27 735	17 573	389 700	314 055
<b>s'Nachts</b>												
- Gewoonlijk	3 181	794	14 678	4 822	17 281	6 758	9 907	2 322	2 085	400	47 129	15 095
- Soms	6 149	1 269	26 802	9 862	35 013	9 671	27 055	6 478	9 862	1 736	104 881	29 009
- Nooit	43 009	28 080	155 702	135 727	161 973	136 834	129 204	95 577	41 134	24 232	531 019	420 444
<b>Op zaterdagen</b>												
- Gewoonlijk	11 484	8 429	37 594	31 044	42 622	35 263	27 998	21 058	15 138	7 778	134 830	103 566
- Soms	10 352	6 611	52 115	36 617	66 835	31 384	52 105	19 177	14 901	4 339	196 304	98 124
- Nooit	30 504	15 106	107 476	82 751	104 808	86 617	86 064	64 148	23 049	14 251	351 894	262 868
<b>Op zondagen</b>												
- Gewoonlijk	5 283	3 191	22 647	14 516	22 467	17 195	15 921	10 202	9 539	4 988	75 856	50 091
- Soms	6 590	4 981	35 278	25 375	49 678	22 073	38 487	13 691	9 908	2 992	139 937	69 111
- Nooit	40 465	21 970	139 258	110 518	142 123	113 997	111 754	80 487	33 636	18 389	467 235	345 352
<b>Thuis</b>												
- Gewoonlijk	1 463	2 060	16 153	14 090	24 477	21 649	21 518	16 784	15 977	6 887	79 587	61 467
- Soms	1 498	1 643	10 961	9 907	16 791	10 419	18 458	9 962	6 244	805	53 949	32 736
- Nooit	49 378	26 443	170 067	126 411	172 998	121 192	126 188	77 634	30 863	18 675	549 493	370 352



**Tabel 2.B.13.- PERSONEN MET EEN BETREKKING: PLOEGWERK, AFWIJKENDE WERKTIJDEN EN THUIS NAAR  
BEDRIJFSTAK VOLGENS LEEFTIJD EN WOONPLAATS**

WAALS GEWEST

Jaar 1997

PLOEGWERK AFWIJKENDE WERKTIJDEN THUISWERK EN LEEFTIJD	Bedrijfstak											Totaal
	N.A.C.E. A/B	N.A.C.E. C	N.A.C.E. D	N.A.C.E. E	N.A.C.E. F	N.A.C.E. G	N.A.C.E. H	N.A.C.E. I	N.A.C.E. J/K	N.A.C.E. L/M/N/O	N.A.C.E. P/Q	
<b>Ploegwerk</b>												
- Gewoonlijk												
15 tot 24 jaar	125	447	4 972	156	1 704	1 452	1 245	446	714	4 757	92	16 110
25 tot 44 jaar	384	424	36 101	1 209	6 325	9 099	3 497	9 681	4 837	45 319	492	117 368
45 tot 64 jaar	-	414	14 555	929	1 619	2 468	298	5 673	2 453	12 476	250	41 135
65 jaar en meer	-	-	-	-	-	-	-	-	-	-	-	-
Totaal	509	1 285	55 628	2 294	9 648	13 019	5 040	15 800	8 004	62 552	834	174 613
- Soms												
15 tot 24 jaar	37	91	397	-	369	404	194	750	253	1 018	-	3 513
25 tot 44 jaar	-	287	5 823	514	1 608	4 359	608	3 525	3 343	18 347	437	38 851
45 tot 64 jaar	179	-	1 449	882	769	882	143	1 167	670	5 966	91	12 198
65 jaar en meer	-	-	-	-	-	-	-	-	-	-	-	-
Totaal	216	378	7 669	1 396	2 746	5 645	945	5 442	4 266	25 331	528	54 562
- Nooit												
15 tot 24 jaar	941	465	12 154	371	8 030	12 844	3 456	2 869	5 858	15 735	151	62 874
25 tot 44 jaar	15 769	1 953	73 173	4 968	38 607	86 713	16 711	36 174	62 332	218 324	4 185	558 909
45 tot 64 jaar	14 510	525	39 201	3 399	16 267	35 226	6 516	21 150	31 619	116 777	2 826	288 016
65 jaar en meer	1 017	-	649	-	371	2 476	521	134	996	2 352	141	8 657
Totaal	32 237	2 943	125 177	8 738	63 275	137 259	27 204	60 327	100 805	353 188	7 303	918 456
<b>s'Avonds</b>												
- Gewoonlijk												
15 tot 24 jaar	37	179	2 494	-	240	1 227	2 045	330	583	3 338	-	10 473
25 tot 44 jaar	4 479	86	19 349	453	1 746	10 298	11 055	8 698	5 866	41 182	83	103 295
45 tot 64 jaar	4 981	301	9 220	235	765	4 624	4 499	2 939	6 320	15 106	-	48 990
65 jaar en meer	87	-	-	-	-	79	376	-	74	558	-	1 174
Totaal	9 584	566	31 063	688	2 751	16 228	17 975	11 967	12 843	60 184	83	163 932
- Soms												
15 tot 24 jaar	651	300	3 399	-	660	2 350	1 326	2 134	600	6 104	-	17 524
25 tot 44 jaar	6 780	556	26 778	1 615	6 983	24 102	6 396	11 238	15 392	70 305	917	171 062
45 tot 64 jaar	7 201	-	13 053	1 265	4 634	12 769	1 382	7 206	7 291	32 530	502	87 833
65 jaar en meer	654	-	262	-	86	1 087	145	-	595	678	-	3 507
Totaal	15 286	856	43 492	2 880	12 363	40 308	9 249	20 578	23 878	109 617	1 419	279 926
- Nooit												
15 tot 24 jaar	417	524	11 630	527	9 204	11 130	1 523	1 600	5 643	12 067	243	54 508
25 tot 44 jaar	4 897	2 023	68 967	4 623	37 811	65 769	3 364	29 447	49 259	170 503	4 115	440 778
45 tot 64 jaar	2 510	638	32 935	3 710	13 256	21 183	1 075	17 848	21 130	87 576	2 666	204 527
65 jaar en meer	275	-	387	-	285	1 310	-	134	327	1 116	141	3 975
Totaal	8 099	3 185	113 919	8 860	60 556	99 392	5 962	49 029	76 359	271 262	7 165	703 788
<b>s'Nachts</b>												
- Gewoonlijk												
15 tot 24 jaar	-	-	1 552	-	-	316	503	136	179	1 292	-	3 978
25 tot 44 jaar	442	186	12 797	149	273	1 333	2 824	6 017	859	18 576	83	43 539
45 tot 64 jaar	327	124	6 044	235	37	580	827	2 428	651	3 390	-	14 643
65 jaar en meer	-	-	-	-	-	-	-	-	-	74	-	74
Totaal	769	310	20 393	384	310	2 229	4 154	8 581	1 689	23 332	83	62 234
- Soms												
15 tot 24 jaar	350	32	1 986	-	303	200	679	1 016	173	2 684	-	7 423
25 tot 44 jaar	7 780	257	13 115	1 668	1 795	6 100	4 672	7 047	3 692	34 554	670	81 350
45 tot 64 jaar	9 120	177	7 243	891	798	2 428	2 271	4 974	1 758	14 080	178	43 918
65 jaar en meer	245	-	66	-	-	152	162	-	301	292	-	1 218
Totaal	17 495	466	22 410	2 559	2 896	8 880	7 784	13 037	5 924	51 610	848	133 909
- Nooit												
15 tot 24 jaar	754	971	13 986	527	9 799	14 184	3 710	2 912	6 474	17 531	243	71 091
25 tot 44 jaar	7 932	2 222	89 184	4 875	44 473	92 732	13 319	36 319	65 964	228 858	4 363	590 241
45 tot 64 jaar	5 244	638	41 923	4 085	17 821	35 568	3 857	20 589	32 332	117 743	2 989	282 789
65 jaar en meer	772	-	583	-	371	2 324	359	134	695	1 986	141	7 365
Totaal	14 702	3 831	145 676	9 487	72 464	144 808	21 245	59 954	105 465	366 118	7 736	951 486

**Tabel 2.B.13.- PERSONEN MET EEN BETREKKING: PLOEGWERK, AFWIJKENDE WERKTIJDEN EN THUIS NAAR  
BEDRIJFSTAK VOLGENS LEEFTIJD EN WOONPLAATS (vervolg)**

WAALS GEWEST

PLOEGWERK AFWIJKENDE WERKTIJDEN THUISWERK EN LEEFTIJD	Bedrijfstak											Totaal
	N.A.C.E. A/B	N.A.C.E. C	N.A.C.E. D	N.A.C.E. E	N.A.C.E. F	N.A.C.E. G	N.A.C.E. H	N.A.C.E. I	N.A.C.E. J/K	N.A.C.E. L/M/N/O	N.A.C.E. P/Q	
<b>Op zaterdag</b>												
Gewoonlijk												
15 tot 24 jaar	612	-	2 620	-	432	7 272	3 618	449	512	4 402	-	19 917
25 tot 44 jaar	10 619	-	11 251	358	2 225	47 483	13 650	9 531	7 013	44 314	78	146 522
45 tot 64 jaar	11 142	-	8 399	235	1 290	18 328	5 500	3 418	5 516	14 402	188	68 418
65 jaar en meer	736	-	74	-	-	1 627	236	-	146	734	-	3 553
Totaal	23 109	-	22 344	593	3 947	74 710	23 004	13 398	13 187	63 852	266	238 410
Soms												
15 tot 24 jaar	403	32	2 640	-	874	3 280	979	1 408	1 275	6 075	-	16 966
25 tot 44 jaar	2 933	1 070	27 450	2 271	10 969	22 811	4 131	15 645	16 651	82 091	932	186 954
45 tot 64 jaar	2 551	286	13 350	1 479	5 962	9 108	986	8 915	7 842	36 929	351	87 759
65 jaar en meer	282	-	262	-	86	502	145	134	480	874	-	2 765
Totaal	6 169	1 388	43 702	3 750	17 891	35 701	6 241	26 102	26 248	125 969	1 283	294 444
Nooit												
15 tot 24 jaar	89	971	12 259	527	8 798	4 149	296	2 209	5 040	11 030	243	45 611
25 tot 44 jaar	2 602	1 594	76 394	4 063	33 344	29 876	3 034	24 206	46 852	155 582	4 105	381 652
45 tot 64 jaar	997	653	33 459	3 495	11 405	11 142	470	15 657	21 384	83 886	2 629	185 177
65 jaar en meer	-	-	313	-	285	348	140	-	370	745	141	2 342
Totaal	3 688	3 218	122 425	8 085	53 832	45 515	3 940	42 072	73 646	251 243	7 118	614 782
<b>Op zondagen</b>												
Gewoonlijk												
15 tot 24 jaar	219	-	1 102	-	-	1 087	2 799	183	179	2 910	-	8 479
25 tot 44 jaar	8 214	-	8 804	193	339	9 786	11 027	6 303	1 928	30 233	-	76 827
45 tot 64 jaar	10 293	-	4 995	235	242	4 100	5 599	1 953	1 784	8 628	97	37 926
65 jaar en meer	547	-	-	-	-	1 049	236	-	72	831	-	2 735
Totaal	19 273	-	14 901	428	581	16 022	19 661	8 439	3 963	42 602	97	125 967
Soms												
15 tot 24 jaar	605	32	1 670	-	346	1 518	1 094	710	514	5 089	-	11 578
25 tot 44 jaar	2 680	515	18 729	2 271	4 135	13 353	3 876	10 407	8 490	67 470	482	132 408
45 tot 64 jaar	2 812	177	9 545	1 479	1 794	6 310	766	5 590	5 410	29 020	178	63 081
65 jaar en meer	384	-	196	-	-	286	145	134	250	600	-	1 995
Totaal	6 481	724	30 140	3 750	6 275	21 467	5 881	16 841	14 664	102 179	660	209 062
Nooit												
15 tot 24 jaar	281	971	14 748	527	9 757	12 099	1 000	3 171	6 133	13 508	243	62 438
25 tot 44 jaar	5 258	2 150	87 564	4 228	42 064	77 034	5 915	32 676	60 096	184 283	4 634	505 902
45 tot 64 jaar	1 588	762	40 666	3 495	16 620	28 169	590	20 450	27 546	97 566	2 893	240 345
65 jaar en meer	87	-	453	-	371	1 142	140	-	674	922	141	3 930
Totaal	7 214	3 883	143 431	8 250	68 812	118 444	7 645	56 297	94 449	296 279	7 911	812 615
<b>Thuis</b>												
Gewoonlijk												
15 tot 24 jaar	316	-	335	-	164	505	161	86	349	1 608	-	3 524
25 tot 44 jaar	9 430	-	4 650	321	3 860	12 050	4 833	914	7 584	32 578	155	76 375
45 tot 64 jaar	11 562	-	4 927	122	2 121	9 714	3 415	461	6 513	17 895	97	56 827
65 jaar en meer	658	-	270	-	86	1 672	307	-	595	755	-	4 343
Totaal	21 966	-	10 182	443	6 231	23 941	8 716	1 461	15 041	52 836	252	141 069
Soms												
15 tot 24 jaar	-	89	263	-	372	291	-	181	-	1 946	-	3 142
25 tot 44 jaar	590	-	5 021	820	2 387	5 373	1 018	1 193	7 607	24 075	-	48 084
45 tot 64 jaar	924	113	3 018	128	2 332	4 280	88	549	4 518	18 631	232	34 813
65 jaar en meer	102	-	66	-	-	125	-	-	88	276	-	657
Totaal	1 616	202	8 368	948	5 091	10 069	1 106	1 923	12 213	44 928	232	86 696
Nooit												
15 tot 24 jaar	788	914	16 924	527	9 566	13 904	4 732	3 798	6 475	17 952	243	75 823
25 tot 44 jaar	6 135	2 665	105 423	5 550	40 290	82 747	14 965	47 275	55 321	225 342	4 962	590 675
45 tot 64 jaar	2 205	826	47 264	4 960	14 204	24 584	3 453	26 980	23 709	98 688	2 839	249 712
65 jaar en meer	257	-	313	-	285	679	214	134	313	1 321	141	3 657
Totaal	9 385	4 405	169 924	11 037	64 345	121 914	23 364	78 187	85 818	343 303	8 185	919 867

**Tabel 2.B.7.- PERSONEN MET EEN BETREKKING: PLAATS VAN TEWERKSTELLING NAAR  
 BEDRIJFSTAK VOLGENS GESLACHT EN WOONPLAATS**

WAALS GEWEST

Jaar 1997

PLAATS VAN TEWERKSTELLING EN GESLACHT	Bedrijfstak											Totaal
	N.A.C.E. A/B	N.A.C.E. C	N.A.C.E. D	N.A.C.E. E	N.A.C.E. F	N.A.C.E. G	N.A.C.E. H	N.A.C.E. I	N.A.C.E. J/K	N.A.C.E. L/M/N/O	N.A.C.E. P/Q	
<b>Antwerpen</b>												
Mannen	-	-	832	-	180	1 141	115	397	365	-	-	3 030
Vrouwen	-	-	-	-	-	130	-	-	147	-	100	377
Totaal	-	-	832	-	180	1 271	115	397	512	-	100	3 407
<b>Vlaams Brabant</b>												
Mannen	153	-	4 293	-	360	1 647	429	3 515	1 219	2 121	-	13 737
Vrouwen	-	-	1 117	177	-	1 256	89	683	549	834	-	4 705
Totaal	153	-	5 410	177	360	2 903	518	4 198	1 768	2 955	-	18 442
<b>Waals Brabant</b>												
Mannen	1 968	209	9 810	543	5 018	6 256	2 067	4 287	4 987	12 417	175	47 737
Vrouwen	449	-	3 247	-	183	6 230	1 636	512	3 168	23 450	186	39 061
Totaal	2 417	209	13 057	543	5 201	12 486	3 703	4 799	8 155	35 867	361	86 798
<b>Henegouwen</b>												
Mannen	7 425	1 713	46 746	2 482	20 675	25 196	4 679	21 696	12 207	51 504	1 211	195 534
Vrouwen	3 479	-	10 777	765	2 661	23 837	4 051	3 913	8 299	86 205	1 201	145 188
Totaal	10 904	1 713	57 523	3 247	23 336	49 033	8 730	25 609	20 506	137 709	2 412	340 722
<b>Luik</b>												
Mannen	6 631	899	50 445	4 102	21 155	25 376	5 419	14 864	17 368	44 797	376	191 432
Vrouwen	2 070	-	11 541	315	991	19 948	6 421	3 201	11 936	72 442	1 684	130 549
Totaal	8 701	899	61 986	4 417	22 146	45 324	11 840	18 065	29 304	117 239	2 060	321 981
<b>Limburg</b>												
Mannen	154	-	400	-	147	91	-	656	-	617	-	2 065
Vrouwen	-	-	-	-	-	-	-	-	-	121	-	121
Totaal	154	-	400	-	147	91	-	656	-	738	-	2 186
<b>Luxemburg</b>												
Mannen	3 614	369	5 365	292	4 794	4 285	940	4 261	1 759	13 834	-	39 513
Vrouwen	1 242	-	1 749	-	300	4 790	1 642	621	1 167	17 162	120	28 793
Totaal	4 856	369	7 114	292	5 094	9 075	2 582	4 882	2 926	30 996	120	68 306
<b>Namen</b>												
Mannen	3 978	861	11 545	1 347	9 201	10 413	1 488	8 788	6 776	26 210	188	80 795
Vrouwen	1 690	-	1 485	143	442	7 964	1 768	1 183	4 763	37 112	327	56 877
Totaal	5 668	861	13 030	1 490	9 643	18 377	3 256	9 971	11 539	63 322	515	137 672
<b>Oost-Vlaanderen</b>												
Mannen	-	-	1 234	132	-	375	-	733	357	-	-	2 831
Vrouwen	-	-	580	105	-	293	-	-	222	105	-	1 305
Totaal	-	-	1 814	237	-	668	-	733	579	105	-	4 136
<b>West-Vlaanderen</b>												
Mannen	-	-	2 428	-	631	51	-	-	-	-	-	3 110
Vrouwen	-	-	905	-	-	93	-	151	-	-	-	1 149
Totaal	-	-	3 333	-	631	144	-	151	-	-	-	4 259
<b>Brussel</b>												
Mannen	-	387	10 871	1 664	6 215	6 984	1 195	7 931	18 548	21 387	1 318	76 500
Vrouwen	-	-	2 816	176	166	3 816	820	2 124	11 410	20 956	1 048	43 332
Totaal	-	387	13 687	1 840	6 381	10 800	2 015	10 055	29 958	42 343	2 366	119 832
<b>Vlaanderen</b>												
Mannen	307	-	9 183	132	1 318	3 307	544	5 303	1 942	2 737	-	24 773
Vrouwen	-	-	2 602	282	-	1 772	89	834	918	1 060	100	7 657
Totaal	307	-	11 785	414	1 318	5 079	633	6 137	2 860	3 797	100	32 430
<b>Wallonie</b>												
Mannen	23 615	4 051	123 912	8 766	60 842	71 523	14 591	53 897	43 098	148 762	1 950	555 007
Vrouwen	8 930	-	28 800	1 223	4 577	62 771	15 519	9 430	29 337	236 369	3 518	400 474
Totaal	32 545	4 051	152 712	9 989	65 419	134 294	30 110	63 327	72 435	385 131	5 468	955 481
<b>Het Rijk</b>												
Mannen	23 922	4 438	143 966	10 562	68 375	81 814	16 330	67 131	63 588	172 886	3 268	656 280
Vrouwen	8 930	-	34 218	1 681	4 743	68 359	16 428	12 388	41 665	258 385	4 666	451 463
Totaal	32 852	4 438	178 184	12 243	73 118	150 173	32 758	79 519	105 253	431 271	7 934	1 107 743
<b>Buitenland</b>												
Mannen	72	168	8 420	45	2 333	3 783	236	1 867	5 171	4 484	188	26 767
Vrouwen	36	-	1 872	140	217	1 965	186	185	2 654	5 307	545	13 107
Totaal	108	168	10 292	185	2 550	5 748	422	2 052	7 825	9 791	733	39 874
<b>Totaal</b>												
Mannen	23 994	4 606	152 386	10 607	70 708	85 597	16 566	68 998	68 759	177 370	3 456	683 047
Vrouwen	8 966	-	36 090	1 821	4 960	70 324	16 614	12 573	44 319	263 692	5 211	464 570
Totaal	32 960	4 606	188 476	12 428	75 668	155 921	33 180	81 571	113 078	441 062	8 667	1 147 617

**Tabel 2.F.3.- PERSONEN MET EEN BETREKKING: EVOLUTIE VAN HET BEROEPSSTATUUT  
SINDS HET VOORGAANDE JAAR VOLGENS GESLACHT EN WOONPLAATS**

WAALS GEWEST

Jaar 1997

BEROEPSSTATUUT VAN HET VOORGAANDE JAAR EN GESLACHT	Beroepsstatuut in het jaar van de enquête						Totaal	Zonder betrekking
	Werkgever	Zelfstandige	Arbeider	Bediende	Ambtenaar	Helper		
<b>Werkgever</b>								
Mannen	12 824	-	-	-	-	-	12 824	129
Vrouwen	1 245	-	-	-	-	-	1 245	-
Totaal	14 069	-	-	-	-	-	14 069	129
<b>Zelfstandige</b>								
Mannen	-	107 598	638	722	-	-	108 958	3 379
Vrouwen	-	42 614	257	422	312	-	43 605	2 302
Totaal	-	150 212	895	1 144	312	-	152 563	5 681
<b>Arbeider</b>								
Mannen	-	1 713	208 288	1 057	604	91	211 753	19 443
Vrouwen	-	89	62 816	234	321	-	63 460	9 627
Totaal	-	1 802	271 104	1 291	925	91	275 213	29 070
<b>Bediende</b>								
Mannen	-	675	412	164 535	789	162	166 573	6 120
Vrouwen	161	314	101	179 194	521	149	180 440	12 256
Totaal	161	989	513	343 729	1 310	311	347 013	18 376
<b>Ambtenaar</b>								
Mannen	-	-	-	267	150 283	-	150 550	5 812
Vrouwen	-	-	49	1 130	126 128	-	127 307	4 686
Totaal	-	-	49	1 397	276 411	-	277 857	10 498
<b>Helper</b>								
Mannen	-	172	-	-	-	2 307	2 479	222
Vrouwen	-	101	94	-	-	22 108	22 303	1 278
Totaal	-	273	94	-	-	24 415	24 782	1 500
<b>Totaal</b>								
<b>Mannen</b>	12 824	110 158	209 338	166 581	151 676	2 560	653 137	35 105
<b>Vrouwen</b>	1 406	43 118	63 317	180 980	127 282	22 257	438 360	30 149
<b>Totaal</b>	14 230	153 276	272 655	347 561	278 958	24 817	1 091 497	65 254
<b>Zonder betrekking</b>								
Mannen	-	2 189	15 616	8 493	3 249	350	29 897	706
Vrouwen	-	1 729	7 935	11 253	5 035	248	26 200	193
Totaal	-	3 918	23 551	19 746	8 284	598	56 097	899
<b>Algemeen totaal</b>								
<b>Mannen</b>	12 824	112 347	224 954	175 074	154 925	2 910	683 034	35 811
<b>Vrouwen</b>	1 406	44 847	71 252	192 233	132 317	22 505	464 560	30 342
<b>Totaal</b>	14 230	157 194	296 206	367 307	287 242	25 415	1 147 594	66 153

**Tabel 3.C.1.- BEROEPSBEVOLKING: WERKLOOSHEIDSGRAAD (I.B.A.)  
VOLGENS GESLACHT, LEEFTIJD EN WOONPLAATS**

WAALS GEWEST

Jaar 1997

WERKLOOSHEIDSGRAAD EN GESLACHT	Leeftijdsgroepen											Alge- meen totaal
	15 - 19 jaar	20 - 24 jaar	25 - 29 jaar	30 - 34 jaar	35 - 39 jaar	40 - 44 jaar	45 - 49 jaar	50 - 54 jaar	55 - 59 jaar	60 - 64 jaar	65 jaar en meer	
<b>Werklozen (I.B.A.)</b>												
Mannen	3 173	18 198	14 882	12 002	11 039	8 079	8 285	5 505	2 470	627	-	84 260
Vrouwen	2 078	21 913	20 302	12 775	14 245	10 940	7 914	3 230	915	124	-	94 436
Totaal	5 251	40 111	35 184	24 777	25 284	19 019	16 199	8 735	3 385	751	-	178 696
<b>Beroepsbevolking</b>												
Mannen	7 691	66 021	107 212	116 855	121 497	111 889	108 152	71 803	34 647	15 788	5 746	767 301
Vrouwen	3 459	50 672	90 381	93 101	92 542	85 904	71 246	44 277	19 719	4 776	2 910	558 987
Totaal	11 150	116 693	197 593	209 956	214 039	197 793	179 398	116 080	54 366	20 564	8 656	1 326 288
<b>Werkloosheidspercentage</b>												
Mannen	41,3	27,6	13,9	10,3	9,1	7,2	7,7	7,7	7,1	4,0	-	11,0
Vrouwen	60,1	43,2	22,5	13,7	15,4	12,7	11,1	7,3	4,6	2,6	-	16,9
Totaal	47,1	34,4	17,8	11,8	11,8	9,6	9,0	7,5	6,2	3,7	-	13,5

**Tabel 2.C.7.- PERSONEN ZONDER BETREKKING DIE WERK ZOEKEN: 3 BELANGRIJKSTE METHODES VAN ZOEKEN NAAR DE DUUR VAN HET ZOEKEN, VOLGENS GESLACHT EN WOONPLAATS**

WAALS GEWEST

Jaar 1997

METHODES VAN ZOEKEN EN GESLACHT	Duur van het zoeken (maanden)								
	Nog niet begonnen	Minder dan 1 maand	1 - 2 maanden	3 - 5 maanden	6 - 11 maanden	12 - 17 maanden	18 - 23 maanden	24 - 47 maanden	48 maanden en meer
<b>Off. arbeidsbureau</b>									
Mannen	692	790	677	2 219	3 288	1 370	444	2 297	6 999
Vrouwen	1 017	686	673	762	3 885	1 991	1 494	4 144	7 796
Totaal	1 709	1 476	1 350	2 981	7 173	3 361	1 938	6 441	14 795
<b>Part. Plaatsingsbureau</b>									
Mannen	-	251	181	-	115	-	188	321	608
Vrouwen	-	-	-	-	-	-	138	92	282
Totaal	-	251	181	-	115	-	326	413	890
<b>Wervingsex. Openbare Dienst</b>									
Mannen	-	100	-	-	-	-	-	-	-
Vrouwen	-	-	-	-	62	-	-	-	-
Totaal	-	100	-	-	62	-	-	-	-
<b>Plaatste advertentie</b>									
Mannen	-	-	-	86	-	-	-	223	230
Vrouwen	-	-	-	-	-	-	79	48	-
Totaal	-	-	-	86	-	-	79	271	230
<b>Beantwoorde advertentie</b>									
Mannen	131	165	583	370	1 235	970	965	1 160	785
Vrouwen	134	93	785	931	1 474	738	193	1 163	2 486
Totaal	265	258	1 368	1 301	2 709	1 708	1 158	2 323	3 271
<b>Contact met werkgevers</b>									
Mannen	156	750	1 157	2 284	3 001	3 117	1 547	4 719	5 921
Vrouwen	-	732	799	1 099	4 736	4 024	2 509	3 482	5 258
Totaal	156	1 482	1 956	3 383	7 737	7 141	4 056	8 201	11 179
<b>Uitkijken naar grond, gebouwen of apparatuur</b>									
Mannen	-	-	-	-	-	-	-	143	-
Vrouwen	53	-	-	-	-	-	-	-	-
Totaal	53	-	-	-	-	-	-	143	-
<b>Op zoek naar vergunningen, licenties, financiële middelen</b>									
Mannen	-	-	-	-	103	265	37	-	96
Vrouwen	-	-	-	-	-	-	-	-	-
Totaal	-	-	-	-	103	265	37	-	96
<b>Resultaten van een sollicitatie</b>									
Mannen	78	162	81	360	141	819	373	1 214	404
Vrouwen	337	318	101	267	866	696	307	423	1 794
Totaal	415	480	182	627	1 007	1 515	680	1 637	2 198
<b>Oproep van een officieel arbeidsbureau</b>									
Mannen	-	161	-	220	162	272	427	787	499
Vrouwen	-	-	274	132	532	410	188	286	1 375
Totaal	-	161	274	352	694	682	615	1 073	1 874
<b>Persoonlijke relaties</b>									
Mannen	194	403	224	388	1 664	796	1 415	1 166	1 855
Vrouwen	135	608	432	905	2 039	1 023	826	2 237	2 719
Totaal	329	1 011	656	1 293	3 703	1 819	2 241	3 403	4 574
<b>Aangeboden betrekkingen</b>									
Mannen	260	858	638	2 021	3 294	1 974	1 089	4 537	4 701
Vrouwen	367	228	676	1 128	4 342	3 061	2 677	3 671	9 034
Totaal	627	1 086	1 314	3 149	7 636	5 035	3 766	8 208	13 735
<b>Andere methodes</b>									
Mannen	196	-	257	390	736	714	222	354	1 084
Vrouwen	144	116	-	636	37	847	285	822	1 685
Totaal	340	116	257	1 026	773	1 561	507	1 176	2 769
<b>Geen methode</b>									
Mannen	183	-	318	301	503	827	331	806	1 931
Vrouwen	742	-	-	-	908	281	565	723	2 871
Totaal	925	-	318	301	1 411	1 108	896	1 529	4 802
<b>Totaal</b>									
Mannen	1 890	3 640	4 116	8 639	14 242	11 124	7 038	17 727	25 113
Vrouwen	2 929	2 781	3 740	5 860	18 881	13 071	9 261	17 091	35 300
Totaal	4 819	6 421	7 856	14 499	33 123	24 195	16 299	34 818	60 413

**Tabel G1.A.3.- TOTALE BEVOLKING: ARBEIDSSITUATIE VOLGENS GESLACHT,  
GEWEST VAN DE WOONPLAATS**

Jaar 1997

ARBEIDSSITUATIE	Gewest en geslacht											
	Brussels hoofdstedelijk gewest			Vlaams gewest			Waals gewest			Algemeen totaal		
	Mannen	Vrouwen	Totaal	Mannen	Vrouwen	Totaal	Mannen	Vrouwen	Totaal	Mannen	Vrouwen	Totaal
Militaire/burgerdienst	-	-	-	-	-	-	-	-	-	-	-	-
Met betrekking (uitgeoefend)	178 462	138 070	316 532	1 374 536	908 057	2 282 593	664 402	443 791	1 108 193	2 217 400	1 489 918	3 707 318
Met betrekking (niet uitgeoefend)	5 399	6 197	11 596	35 569	45 196	80 765	18 643	20 772	39 415	59 611	72 165	131 776
Met betrekking (nog te beginnen betrekking)	189	296	485	416	780	1 196	1 062	193	1 255	1 667	1 269	2 936
Werkloos (volgens antwoord)	38 358	35 077	73 435	97 154	150 674	247 828	103 488	127 438	230 926	239 000	313 189	552 189
Student, leerling (+ 15 jaar)	45 001	42 911	87 912	238 831	232 205	471 036	142 136	147 155	289 291	425 968	422 271	848 239
Niet-actief (15 - 64 jaar)	40 318	91 829	132 147	253 007	605 472	858 479	154 384	338 758	493 142	447 709	1 036 059	1 483 768
Niet-actief (+ 65 jaar)	58 469	103 293	161 762	386 473	545 334	931 807	208 478	331 015	539 493	653 420	979 642	1 633 062
<b>Totaal</b>	<b>366 196</b>	<b>417 673</b>	<b>783 869</b>	<b>2 385 986</b>	<b>2 487 718</b>	<b>4 873 704</b>	<b>1 292 593</b>	<b>1 409 122</b>	<b>2 701 715</b>	<b>4 044 775</b>	<b>4 314 513</b>	<b>8 359 288</b>
Niet-actief (- 15 jaar)	85 387	81 354	166 741	524 796	500 443	1 025 239	316 938	302 284	619 222	927 121	884 081	1 811 202
<b>Algemeen totaal</b>	<b>451 583</b>	<b>499 027</b>	<b>950 610</b>	<b>2 910 782</b>	<b>2 988 161</b>	<b>5 898 943</b>	<b>1 609 531</b>	<b>1 711 406</b>	<b>3 320 937</b>	<b>4 971 896</b>	<b>5 198 594</b>	<b>10 170 490</b>
Werkloos (I.B.A)	35 862	29 308	65 170	53 070	78 173	131 243	84 260	94 436	178 696	173 192	201 917	375 109

**Tabel G2.A.1.- TOTALE BEVOLKING: OVERZICHT VAN DE EKONOMISCHE AKTIVITEIT (EN STATUUT)  
VOLGENS GESLACHT, GEWEST VAN DE WOONPLAATS**

Jaar 1997

EKONOMISCHE AKTIVITEIT EN STATUUT	Gewest en geslacht											
	Brussels hoofdstedelijk gewest			Vlaams gewest			Waals gewest			Algemeen totaal		
	Mannen	Vrouwen	Totaal	Mannen	Vrouwen	Totaal	Mannen	Vrouwen	Totaal	Mannen	Vrouwen	Totaal
<b>Personen met betrekking</b>												
1. Als werkgever	2 433	444	2 877	32 578	5 166	37 744	12 827	1 408	14 235	47 838	7 018	54 856
2. Als zelfstandige	35 008	15 714	50 722	219 026	89 544	308 570	112 355	44 859	157 214	366 389	150 117	516 506
3. Als arbeider	51 061	21 087	72 148	544 762	199 675	744 437	224 966	71 257	296 223	820 789	292 019	1 112 808
4. Als bediende	71 147	77 138	148 285	354 605	383 600	738 205	175 084	192 241	367 325	600 836	652 979	1 253 815
5. Als ambtenaar	23 537	26 881	50 418	251 279	222 758	474 037	154 933	132 319	287 252	429 749	381 958	811 707
6. Als helper	677	3 003	3 680	7 875	52 531	60 406	2 911	22 504	25 415	11 463	78 038	89 501
<b>Totaal 1/6</b>	<b>183 863</b>	<b>144 267</b>	<b>328 130</b>	<b>1 410 125</b>	<b>953 274</b>	<b>2 363 399</b>	<b>683 076</b>	<b>464 588</b>	<b>1 147 664</b>	<b>2 277 064</b>	<b>1 562 129</b>	<b>3 839 193</b>
<b>Werkzoekenden zonder betrekking (zonder militaire-/burgerdienst):</b>												
7. Nog nooit gewerkt	8 871	8 571	17 442	10 010	15 957	25 967	23 598	33 302	56 900	42 479	57 830	100 309
8. Reeds gewerkt	29 243	24 978	54 221	57 708	92 259	149 967	68 866	75 392	144 258	155 817	192 629	348 446
<b>Totaal 7/8</b>	<b>38 114</b>	<b>33 549</b>	<b>71 663</b>	<b>67 718</b>	<b>108 216</b>	<b>175 934</b>	<b>92 464</b>	<b>108 694</b>	<b>201 158</b>	<b>198 296</b>	<b>250 459</b>	<b>448 755</b>
9. Militaire-/burgerdienst	-	-	-	-	-	-	-	-	-	-	-	-
<b>Niet-actieven:</b>												
10. Student - scholier	44 241	42 153	86 394	237 088	229 584	466 672	140 407	145 864	286 271	421 736	417 601	839 337
11. Gepensioneerd	68 650	116 487	185 137	461 875	576 121	1 037 996	254 693	347 735	602 428	785 218	1 040 343	1 825 561
12. Vervroegd pensioen	6 592	2 539	9 131	90 606	14 729	105 335	37 826	8 608	46 434	135 024	25 876	160 900
13. Werkonbekwaam	12 012	9 222	21 234	74 135	41 534	115 669	50 025	33 301	83 326	136 172	84 057	220 229
14. Huishouding	359	50 951	51 310	2 149	494 104	496 253	1 106	247 826	248 932	3 614	792 881	796 495
15. Andere niet-actieven	12 180	18 211	30 391	41 909	69 432	111 341	31 974	52 340	84 314	86 063	139 983	226 046
<b>Totaal 10/15</b>	<b>144 034</b>	<b>239 563</b>	<b>383 597</b>	<b>907 762</b>	<b>1 425 504</b>	<b>2 333 266</b>	<b>516 031</b>	<b>835 674</b>	<b>1 351 705</b>	<b>1 567 827</b>	<b>2 500 741</b>	<b>4 068 568</b>
16. Kind - dan 15 jaar	85 387	81 354	166 741	524 796	500 443	1 025 239	316 938	302 284	619 222	927 121	884 081	1 811 202
<b>Totaal 1/16</b>	<b>451 398</b>	<b>498 733</b>	<b>950 131</b>	<b>2 910 401</b>	<b>2 987 437</b>	<b>5 897 838</b>	<b>1 608 509</b>	<b>1 711 240</b>	<b>3 319 749</b>	<b>4 970 308</b>	<b>5 197 410</b>	<b>10 167 718</b>
Nog te beginnen betrekking	189	296	485	416	780	1 196	1 062	193	1 255	1 667	1 269	2 936
<b>Algemeen totaal</b>	<b>451 587</b>	<b>499 029</b>	<b>950 616</b>	<b>2 910 817</b>	<b>2 988 217</b>	<b>5 899 034</b>	<b>1 609 571</b>	<b>1 711 433</b>	<b>3 321 004</b>	<b>4 971 975</b>	<b>5 198 679</b>	<b>10 170 654</b>



**Tabel G1.E.1.- BEVOLKING VAN 15 JAAR EN OUDER: NIVEAU VAN HET BEHAALD ONDERWIJSDIPLOMA  
VOLGENS GESLACHT, GEWEST VAN DE WOONPLAATS**

Jaar 1997

DIPLOMA	Gewest en geslacht											
	Brussels hoofdstedelijk gewest			Vlaams gewest			Waals gewest			Algemeen totaal		
	Mannen	Vrouwen	Totaal	Mannen	Vrouwen	Totaal	Mannen	Vrouwen	Totaal	Mannen	Vrouwen	Totaal
Lager onderwijs of geen Secundair onderwijs, lagere graad	92 174	130 794	222 968	640 134	858 993	1 499 127	311 442	435 417	746 859	1 043 750	1 425 204	2 468 954
Secundair onderwijs hogere graad	78 566	83 546	162 112	555 198	491 604	1 046 802	372 660	364 886	737 546	1 006 424	940 036	1 946 460
Hoger niet universitair onderwijs K.T.	95 746	108 225	203 971	752 430	686 445	1 438 875	369 868	338 448	708 316	1 218 044	1 133 118	2 351 162
Hoger niet universitair onderwijs L.T.	28 315	42 392	70 707	199 777	312 660	512 437	96 299	169 013	265 312	324 391	524 065	848 456
Universitair onderwijs	14 637	12 095	26 732	82 464	55 070	137 534	37 100	39 352	76 452	134 201	106 517	240 718
Universitair onderwijs	56 762	40 619	97 381	156 019	82 972	238 991	105 263	62 020	167 283	318 044	185 611	503 655
<b>Totaal</b>	<b>366 200</b>	<b>417 671</b>	<b>783 871</b>	<b>2 386 022</b>	<b>2 487 744</b>	<b>4 873 766</b>	<b>1 292 632</b>	<b>1 409 136</b>	<b>2 701 768</b>	<b>4 044 854</b>	<b>4 314 551</b>	<b>8 359 405</b>

**Tabel G1.F.1.- DE BEVOLKING VAN 15 JAAR EN OUDER: DE ARBEIDSSITUATIE EEN JAAR VOOR DE ENQUETE VOLGENS GESLACHT, GEWEST VAN DE WOONPLAATS**

Jaar 1997

ARBEIDSSITUATIE	Gewest en geslacht											
	Brussels hoofdstedelijk gewest			Vlaams gewest			Waals gewest			Algemeen totaal		
	Mannen	Vrouwen	Totaal	Mannen	Vrouwen	Totaal	Mannen	Vrouwen	Totaal	Mannen	Vrouwen	Totaal
<b>A. Werkenden</b>												
Had hetzelfde beroep	167 834	130 224	298 058	1 335 422	883 026	2 218 448	635 488	428 243	1 063 731	2 138 744	1 441 493	3 580 237
Had een ander beroep	6 605	4 276	10 881	43 166	26 915	70 081	17 666	10 121	27 787	67 437	41 312	108 749
Zocht een betrekking	5 313	4 255	9 568	14 609	19 738	34 347	16 326	15 795	32 121	36 248	39 788	76 036
Student, scholier	3 081	3 977	7 058	14 824	17 781	32 605	10 825	6 266	17 091	28 730	28 024	56 754
Militaire-/burgerdienst	99	-	99	147	-	147	122	-	122	368	-	368
Pensioen	88	-	88	-	323	323	-	173	173	88	496	584
Andere	846	1 534	2 380	1 953	5 478	7 431	2 627	3 969	6 596	5 426	10 981	16 407
<b>Totaal</b>	<b>183 866</b>	<b>144 266</b>	<b>328 132</b>	<b>1 410 121</b>	<b>953 261</b>	<b>2 363 382</b>	<b>683 054</b>	<b>464 567</b>	<b>1 147 621</b>	<b>2 277 041</b>	<b>1 562 094</b>	<b>3 839 135</b>
<b>B. Niet werkenden</b>												
Zocht een betrekking	31 478	26 367	57 845	54 680	92 801	147 481	71 995	89 628	161 623	158 153	208 796	366 949
Student, scholier	46 062	45 635	91 697	241 003	236 615	477 618	149 931	156 015	305 946	436 996	438 265	875 261
Militaire-/burgerdienst	884	-	884	850	-	850	1 275	-	1 275	3 009	-	3 009
Pensioen	68 684	115 488	184 172	526 847	582 054	1 108 901	258 510	346 624	605 134	854 041	1 044 166	1 898 207
Andere	23 896	74 765	98 661	108 742	578 392	687 134	92 396	320 228	412 624	225 034	973 385	1 198 419
Had een betrekking	11 332	11 156	22 488	43 774	44 618	88 392	35 459	32 062	67 521	90 565	87 836	178 401
<b>Totaal</b>	<b>182 336</b>	<b>273 411</b>	<b>455 747</b>	<b>975 896</b>	<b>1 534 480</b>	<b>2 510 376</b>	<b>609 566</b>	<b>944 557</b>	<b>1 554 123</b>	<b>1 767 798</b>	<b>2 752 448</b>	<b>4 520 246</b>

**Tabel G1.B.3.- DE PERSONEN MET EEN BETREKKING: DE GEWONE WEKELIJKSE ARBEIDSDUUR  
VOLGENS GESLACHT, GEWEST VAN DE WOONPLAATS**

Jaar 1997

GEWONE WEKELIJKSE ARBEIDSDUUR	Gewest en geslacht											
	Brussels hoofdstedelijk gewest			Vlaams gewest			Waals gewest			Algemeen totaal		
	Mannen	Vrouwen	Totaal	Mannen	Vrouwen	Totaal	Mannen	Vrouwen	Totaal	Mannen	Vrouwen	Totaal
1 tot 10 uren	557	2 864	3 421	3 557	17 005	20 562	3 034	14 091	17 125	7 148	33 960	41 108
11 tot 20 uren	7 989	18 404	26 393	22 786	172 969	195 755	17 015	94 835	111 850	47 790	286 208	333 998
21 tot 30 uren	6 489	19 259	25 748	33 318	124 261	157 579	22 671	72 481	95 152	62 478	216 001	278 479
31 tot 32 uren	1 360	3 972	5 332	8 686	32 118	40 804	4 185	11 654	15 839	14 231	47 744	61 975
33 tot 34 uren	633	782	1 415	2 258	5 181	7 439	844	1 773	2 617	3 735	7 736	11 471
35 tot 36 uren	8 269	8 581	16 850	44 557	33 019	77 576	45 115	28 667	73 782	97 941	70 267	168 208
37 tot 38 uren	75 223	54 376	129 599	659 474	312 362	971 836	292 059	132 939	424 998	1 026 756	499 677	1 526 433
39 tot 40 uren	41 454	21 666	63 120	297 255	111 025	408 280	147 472	52 666	200 138	486 181	185 357	671 538
41 tot 98 uren	35 252	11 446	46 698	171 802	69 394	241 196	110 564	36 928	147 492	317 618	117 768	435 386
<b>Totaal</b>	<b>177 226</b>	<b>141 350</b>	<b>318 576</b>	<b>1 243 693</b>	<b>877 334</b>	<b>2 121 027</b>	<b>642 959</b>	<b>446 034</b>	<b>1 088 993</b>	<b>2 063 878</b>	<b>1 464 718</b>	<b>3 528 596</b>
Sterk variërend	6 640	2 920	9 560	166 450	75 969	242 419	40 109	18 549	58 658	213 199	97 438	310 637
<b>Algemeen totaal</b>	<b>183 866</b>	<b>144 270</b>	<b>328 136</b>	<b>1 410 143</b>	<b>953 303</b>	<b>2 363 446</b>	<b>683 068</b>	<b>464 583</b>	<b>1 147 651</b>	<b>2 277 077</b>	<b>1 562 156</b>	<b>3 839 233</b>

**Tabel G1.B.6.- DE PERSONEN MET EEN BETREKKING: BEROEPSSTATUUT  
VOLGENS GESLACHT, GEWEST VAN DE WOONPLAATS**

Jaar 1997

BEROEPSSTATUUT	Gewest en geslacht											
	Brussels hoofdstedelijk gewest			Vlaams gewest			Waals gewest			Algemeen totaal		
	Mannen	Vrouwen	Totaal	Mannen	Vrouwen	Totaal	Mannen	Vrouwen	Totaal	Mannen	Vrouwen	Totaal
Werkgever	2 433	444	2 877	32 578	5 166	37 744	12 827	1 408	14 235	47 838	7 018	54 856
Zelfstandige	35 008	15 714	50 722	219 026	89 544	308 570	112 355	44 859	157 214	366 389	150 117	516 506
Arbeider	51 061	21 087	72 148	544 762	199 675	744 437	224 966	71 257	296 223	820 789	292 019	1 112 808
Bediende	71 147	77 138	148 285	354 605	383 600	738 205	175 084	192 241	367 325	600 836	652 979	1 253 815
Ambtenaar	23 537	26 881	50 418	251 279	222 758	474 037	154 933	132 319	287 252	429 749	381 958	811 707
Helper	677	3 003	3 680	7 875	52 531	60 406	2 911	22 504	25 415	11 463	78 038	89 501
<b>Totaal</b>	<b>183 863</b>	<b>144 267</b>	<b>328 130</b>	<b>1 410 125</b>	<b>953 274</b>	<b>2 363 399</b>	<b>683 076</b>	<b>464 588</b>	<b>1 147 664</b>	<b>2 277 064</b>	<b>1 562 129</b>	<b>3 839 193</b>
Nog te beginnen betrekking	189	296	485	416	780	1 196	1 062	193	1 255	1 667	1 269	2 936

**Tabel G1.B.8.- DE PERSONEN MET EEN BETREKKING: BEDRIJFSTAK - N.A.C.E.  
VOLGENS GESLACHT, GEWEST VAN DE WOONPLAATS**

Jaar 1997

BEDRIJFSTAK	Gewest en geslacht											
	Brussels hoofdstedelijk gewest			Vlaams gewest			Waals gewest			Algemeen totaal		
	Mannen	Vrouwen	Totaal	Mannen	Vrouwen	Totaal	Mannen	Vrouwen	Totaal	Mannen	Vrouwen	Totaal
N.A.C.E. A/B	609	82	691	44 830	23 480	68 310	24 001	8 967	32 968	69 440	32 529	101 969
N.A.C.E. C	386	85	471	4 931	1 234	6 165	4 607	-	4 607	9 924	1 319	11 243
N.A.C.E. D	23 086	10 987	34 073	395 368	140 292	535 660	152 393	36 088	188 481	570 847	187 367	758 214
N.A.C.E. E	2 159	637	2 796	16 340	1 994	18 334	10 609	1 821	12 430	29 108	4 452	33 560
N.A.C.E. F	14 320	825	15 145	155 712	7 827	163 539	70 714	4 963	75 677	240 746	13 615	254 361
N.A.C.E. G	28 493	20 355	48 848	185 562	158 483	344 045	85 608	70 332	155 940	299 663	249 170	548 833
N.A.C.E. H	10 643	5 858	16 501	38 585	41 356	79 941	16 572	16 617	33 189	65 800	63 831	129 631
N.A.C.E. I	14 038	5 759	19 797	146 188	37 934	184 122	69 003	12 577	81 580	229 229	56 270	285 499
N.A.C.E. J/K	39 800	28 575	68 375	125 354	98 379	223 733	68 759	44 325	113 084	233 913	171 279	405 192
N.A.C.E. L/M/N/O	46 856	66 798	113 654	294 744	436 331	731 075	177 371	263 695	441 066	518 971	766 824	1 285 795
N.A.C.E. P/Q	3 475	4 303	7 778	2 537	5 979	8 516	3 457	5 210	8 667	9 469	15 492	24 961
<b>Totaal</b>	<b>183 865</b>	<b>144 264</b>	<b>328 129</b>	<b>1 410 151</b>	<b>953 289</b>	<b>2 363 440</b>	<b>683 094</b>	<b>464 595</b>	<b>1 147 689</b>	<b>2 277 110</b>	<b>1 562 148</b>	<b>3 839 258</b>
Nog te beginnen betrekking	189	296	485	416	780	1 196	1 062	193	1 255	1 667	1 269	2 936

**Tabel G1.B.9.- DE PERSONEN MET EEN BETREKKING: BEROEPSKLASSE I.S.C.O.  
VOLGENS GESLACHT, GEWEST VAN DE WOONPLAATS**

Jaar 1997

BEROEPSKLASSE	Gewest en geslacht											
	Brussels hoofdstedelijk gewest			Vlaams gewest			Waals gewest			Algemeen totaal		
	Mannen	Vrouwen	Totaal	Mannen	Vrouwen	Totaal	Mannen	Vrouwen	Totaal	Mannen	Vrouwen	Totaal
I.S.C.O. - 1	30 362	15 761	46 123	169 259	72 820	242 079	75 961	30 466	106 427	275 582	119 047	394 629
I.S.C.O. - 2	41 924	37 724	79 648	188 797	217 373	406 170	110 350	137 170	247 520	341 071	392 267	733 338
I.S.C.O. - 3	18 124	13 242	31 366	147 397	73 959	221 356	80 724	43 994	124 718	246 245	131 195	377 440
I.S.C.O. - 4	22 422	40 964	63 386	150 141	215 830	365 971	69 708	108 684	178 392	242 271	365 478	607 749
I.S.C.O. - 5	16 543	18 776	35 319	79 332	165 285	244 617	42 469	76 808	119 277	138 344	260 869	399 213
I.S.C.O. - 6	804	82	886	46 054	22 516	68 570	24 352	8 647	32 999	71 210	31 245	102 455
I.S.C.O. - 7/8/9	52 211	17 173	69 384	606 061	182 845	788 906	261 523	57 874	319 397	919 795	257 892	1 177 687
I.S.C.O. - 9A	1 388	181	1 569	20 409	1 234	21 643	17 032	741	17 773	38 829	2 156	40 985
<b>Totaal</b>	<b>183 778</b>	<b>143 903</b>	<b>327 681</b>	<b>1 407 450</b>	<b>951 862</b>	<b>2 359 312</b>	<b>682 119</b>	<b>464 384</b>	<b>1 146 503</b>	<b>2 273 347</b>	<b>1 560 149</b>	<b>3 833 496</b>
Beschutte werkplaats	90	362	452	2 696	1 418	4 114	983	203	1 186	3 769	1 983	5 752
<b>Algemeen totaal</b>	<b>183 868</b>	<b>144 265</b>	<b>328 133</b>	<b>1 410 146</b>	<b>953 280</b>	<b>2 363 426</b>	<b>683 102</b>	<b>464 587</b>	<b>1 147 689</b>	<b>2 277 116</b>	<b>1 562 132</b>	<b>3 839 248</b>
Nog te beginnen betrekking	189	296	485	416	780	1 196	1 062	193	1 255	1 667	1 269	2 936

**Tabel G1.B.10.- DE PERSONEN MET EEN BETREKKING: VOLTIJDS OF DEELTIJDS WERK  
VOLGENS GESLACHT, GEWEST VAN DE WOONPLAATS**

Jaar 1997

VOLTIJDS OF DEELTIJDS WERK	Gewest en geslacht											
	Brussels hoofdstedelijk gewest			Vlaams gewest			Waals gewest			Algemeen totaal		
	Mannen	Vrouwen	Totaal	Mannen	Vrouwen	Totaal	Mannen	Vrouwen	Totaal	Mannen	Vrouwen	Totaal
<b>Volgtijds werk</b>	<b>172 475</b>	<b>111 260</b>	<b>283 735</b>	<b>1 372 688</b>	<b>650 079</b>	<b>2 022 767</b>	<b>657 635</b>	<b>310 652</b>	<b>968 287</b>	<b>2 202 798</b>	<b>1 071 991</b>	<b>3 274 789</b>
<b>Deeltijds werk (reden)</b>												
- Volgt onderwijs/opleid.	190	650	840	3 243	1 621	4 864	2 466	704	3 170	5 899	2 975	8 874
- Ziek, gehandicapt	475	821	1 296	2 818	3 692	6 510	1 368	1 822	3 190	4 661	6 335	10 996
- Geen volt. arbeid gevonden	5 769	9 490	15 259	11 668	55 060	66 728	12 004	52 824	64 828	29 441	117 374	146 815
- Familiale omstan- digheden	393	10 934	11 327	4 475	176 497	180 972	1 763	59 592	61 355	6 631	247 023	253 654
- Wenst geen volt. arbeid	1 532	4 974	6 506	3 705	29 445	33 150	1 479	15 856	17 335	6 716	50 275	56 991
- Geeft geen reden op	983	1 699	2 682	1 447	8 024	9 471	746	4 755	5 501	3 176	14 478	17 654
- Andere reden	2 048	4 439	6 487	10 075	28 864	38 939	5 582	18 373	23 955	17 705	51 676	69 381
<b>Totaal (deeltijds werk)</b>	<b>11 390</b>	<b>33 007</b>	<b>44 397</b>	<b>37 431</b>	<b>303 203</b>	<b>340 634</b>	<b>25 408</b>	<b>153 926</b>	<b>179 334</b>	<b>74 229</b>	<b>490 136</b>	<b>564 365</b>
<b>Algemeen totaal</b>	<b>183 865</b>	<b>144 267</b>	<b>328 132</b>	<b>1 410 119</b>	<b>953 282</b>	<b>2 363 401</b>	<b>683 043</b>	<b>464 578</b>	<b>1 147 621</b>	<b>2 277 027</b>	<b>1 562 127</b>	<b>3 839 154</b>
Nog te beginnen betrekking	189	296	485	416	780	1 196	1 062	193	1 255	1 667	1 269	2 936

**Tabel G1.B.11.- DE PERSONEN MET EEN BETREKKING: VAST OF TIJDELIJK WERK  
VOLGENS GESLACHT, GEWEST VAN DE WOONPLAATS**

Jaar 1997

VAST OF TIJDELIJK WERK	Gewest en geslacht											
	Brussels hoofdstedelijk gewest			Vlaams gewest			Waals gewest			Algemeen totaal		
	Mannen	Vrouwen	Totaal	Mannen	Vrouwen	Totaal	Mannen	Vrouwen	Totaal	Mannen	Vrouwen	Totaal
<b>Vast werk</b>	<b>138 066</b>	<b>114 455</b>	<b>252 521</b>	<b>1 103 375</b>	<b>735 797</b>	<b>1 839 172</b>	<b>524 784</b>	<b>362 545</b>	<b>887 329</b>	<b>1 766 225</b>	<b>1 212 797</b>	<b>2 979 022</b>
<b>Tijdelijk werk (+ reden)</b>												
- (1) Opleidingsperiode	1 149	1 380	2 529	11 933	11 516	23 449	8 164	4 059	12 223	21 246	16 955	38 201
- (2) B.T.K., T.W.W., ...	978	2 208	3 186	6 797	13 502	20 299	4 997	7 709	12 706	12 772	23 419	36 191
- (3) Vindt geen vast werk	1 182	3 563	4 745	9 329	16 506	25 835	7 810	10 230	18 040	18 321	30 299	48 620
- (4) Wenst geen vast werk	389	85	474	393	1 742	2 135	543	920	1 463	1 325	2 747	4 072
- (5) Contract proefperiode	873	370	1 243	4 893	4 425	9 318	2 407	1 680	4 087	8 173	6 475	14 648
- (6) Geeft geen reden op	3 111	3 042	6 153	13 934	22 549	36 483	6 261	8 669	14 930	23 306	34 260	57 566
<b>Totaal (1) tot (6)</b>	<b>7 682</b>	<b>10 648</b>	<b>18 330</b>	<b>47 279</b>	<b>70 240</b>	<b>117 519</b>	<b>30 182</b>	<b>33 267</b>	<b>63 449</b>	<b>85 143</b>	<b>114 155</b>	<b>199 298</b>
<b>Totaal</b>	<b>145 748</b>	<b>125 103</b>	<b>270 851</b>	<b>1 150 654</b>	<b>806 037</b>	<b>1 956 691</b>	<b>554 966</b>	<b>395 812</b>	<b>950 778</b>	<b>1 851 368</b>	<b>1 326 952</b>	<b>3 178 320</b>
Niet weddetrekkenden	38 118	19 163	57 281	259 475	147 241	406 716	128 094	68 764	196 858	425 687	235 168	660 855
<b>Algemeen totaal</b>	<b>183 866</b>	<b>144 266</b>	<b>328 132</b>	<b>1 410 129</b>	<b>953 278</b>	<b>2 363 407</b>	<b>683 060</b>	<b>464 576</b>	<b>1 147 636</b>	<b>2 277 055</b>	<b>1 562 120</b>	<b>3 839 175</b>
Nog te beginnen betrekking	189	296	485	416	780	1 196	1 062	193	1 255	1 667	1 269	2 936

**Tabel G1.E.4.- PERSONEN MET EEN BETREKKING: NIVEAU VAN HET BEHAALD ONDERWIJSDIPLOMA  
VOLGENS GESLACHT, GEWEST VAN DE WOONPLAATS**

Jaar 1997

DIPLOMA	Gewest en geslacht											
	Brussels hoofdstedelijk gewest			Vlaams gewest			Waals gewest			Algemeen totaal		
	Mannen	Vrouwen	Totaal	Mannen	Vrouwen	Totaal	Mannen	Vrouwen	Totaal	Mannen	Vrouwen	Totaal
Lager onderwijs of geen Secundair onderwijs, lagere graad	30 540	16 560	47 100	191 071	109 305	300 376	78 198	42 742	120 940	299 809	168 607	468 416
Secundair onderwijs hogere graad	31 927	24 241	56 168	309 910	141 149	451 059	183 079	87 875	270 954	524 916	253 265	778 181
Hoger niet universitair onderwijs K.T.	50 812	41 377	92 189	541 813	357 825	899 638	232 584	143 498	376 082	825 209	542 700	1 367 909
Hoger niet universitair onderwijs L.T.	19 674	26 813	46 487	166 755	232 698	399 453	75 895	117 648	193 543	262 324	377 159	639 483
Universitair onderwijs	10 237	8 131	18 368	69 498	44 661	114 159	29 559	27 002	56 561	109 294	79 794	189 088
	40 673	27 145	67 818	131 095	67 642	198 737	83 779	45 811	129 590	255 547	140 598	396 145
<b>Totaal</b>	<b>183 863</b>	<b>144 267</b>	<b>328 130</b>	<b>1 410 142</b>	<b>953 280</b>	<b>2 363 422</b>	<b>683 094</b>	<b>464 576</b>	<b>1 147 670</b>	<b>2 277 099</b>	<b>1 562 123</b>	<b>3 839 222</b>

**Tabel G1.C.9.- DE PERSONEN ZONDER BETREKKING DIE WERK ZOEKEN: DE SITUATIE VOORAFGAAND AAN HET ZOEKEN VOLGENS GESLACHT, GEWEST VAN DE WOONPLAATS**

Jaar 1997

VOORAFGAANDE SITUATIE	Gewest en geslacht											
	Brussels hoofdstedelijk gewest			Vlaams gewest			Waals gewest			Algemeen totaal		
	Mannen	Vrouwen	Totaal	Mannen	Vrouwen	Totaal	Mannen	Vrouwen	Totaal	Mannen	Vrouwen	Totaal
Heeft een betrekking	20 748	17 957	38 705	38 021	55 453	93 474	58 716	56 779	115 495	117 485	130 189	247 674
Student, scholier	6 450	6 470	12 920	8 517	11 815	20 332	21 001	24 006	45 007	35 968	42 291	78 259
Militaire-/burgerdienst	198	-	198	-	-	-	662	-	662	860	-	860
Werkz. in eigen huishouden	6 854	7 878	14 732	5 684	27 060	32 744	5 255	21 032	26 287	17 793	55 970	73 763
Andere (bv.gepens.)	4 053	1 540	5 593	15 913	14 667	30 580	7 896	7 069	14 965	27 862	23 276	51 138
<b>Totaal</b>	<b>38 303</b>	<b>33 845</b>	<b>72 148</b>	<b>68 135</b>	<b>108 995</b>	<b>177 130</b>	<b>93 530</b>	<b>108 886</b>	<b>202 416</b>	<b>199 968</b>	<b>251 726</b>	<b>451 694</b>

**Tabel G1.C.11.- ALLE WERKZOEKENDEN: BESCHIKBAARHEID VOOR DE BETREKKING  
VOLGENS GESLACHT, GEWEST VAN DE WOONPLAATS**

Jaar 1997

BESCHIKBAARHEID	Gewest en geslacht											
	Brussels hoofdstedelijk gewest			Vlaams gewest			Waals gewest			Algemeen totaal		
	Mannen	Vrouwen	Totaal	Mannen	Vrouwen	Totaal	Mannen	Vrouwen	Totaal	Mannen	Vrouwen	Totaal
<b>A. Werkzoekenden - zonder betrekking</b>												
<b>Onmiddellijk beschikbaar</b>	36 881	29 573	66 454	55 014	84 926	139 940	87 557	99 494	187 051	179 452	213 993	393 445
<b>Niet onmidd. beschikbaar</b>												
- Studies	377	584	961	1 588	2 015	3 603	1 114	1 818	2 932	3 079	4 417	7 496
- Militaire-/burgerdienst	-	-	-	-	-	-	-	-	-	-	-	-
- Huidige betrekking	-	100	100	-	-	-	161	-	161	161	100	261
- Persoonlijke reden	366	1 321	1 687	373	2 382	2 755	432	4 164	4 596	1 171	7 867	9 038
- Ziekte, invaliditeit	189	613	802	1 080	1 103	2 183	624	718	1 342	1 893	2 434	4 327
- Andere reden	193	266	459	6 714	13 909	20 623	425	991	1 416	7 332	15 166	22 498
<b>Totaal A</b>	<b>38 006</b>	<b>32 457</b>	<b>70 463</b>	<b>64 769</b>	<b>104 335</b>	<b>169 104</b>	<b>90 313</b>	<b>107 185</b>	<b>197 498</b>	<b>193 088</b>	<b>243 977</b>	<b>437 065</b>
<b>B. Werkzoekenden - met betrekking:</b>												
<b>Onmiddellijk beschikbaar</b>	4 710	5 437	10 147	17 061	22 481	39 542	13 108	13 789	26 897	34 879	41 707	76 586
<b>Niet onmidd. beschikbaar</b>												
- Studies	109	89	198	189	801	990	330	403	733	628	1 293	1 921
- Milit./burgerdienst	-	-	-	-	-	-	-	-	-	-	-	-
- Huidige betrekking	3 389	3 621	7 010	12 225	14 798	27 023	11 634	7 780	19 414	27 248	26 199	53 447
- Persoonlijke reden	81	189	270	-	619	619	203	217	420	284	1 025	1 309
- Ziekte, invaliditeit	-	-	-	137	-	137	-	-	-	137	-	137
- Andere reden	256	365	621	4 725	3 694	8 419	1 081	778	1 859	6 062	4 837	10 899
<b>Totaal B.</b>	<b>8 545</b>	<b>9 701</b>	<b>18 246</b>	<b>34 337</b>	<b>42 393</b>	<b>76 730</b>	<b>26 356</b>	<b>22 967</b>	<b>49 323</b>	<b>69 238</b>	<b>75 061</b>	<b>144 299</b>
<b>Totaal A + B</b>	<b>46 551</b>	<b>42 158</b>	<b>88 709</b>	<b>99 106</b>	<b>146 728</b>	<b>245 834</b>	<b>116 669</b>	<b>130 152</b>	<b>246 821</b>	<b>262 326</b>	<b>319 038</b>	<b>581 364</b>
<b>C. Betrekking gevonden: Nog niet begonnen met werken</b>	298	1 389	1 687	3 372	4 657	8 029	3 214	1 708	4 922	6 884	7 754	14 638
<b>Totaal A + B + C</b>	<b>46 849</b>	<b>43 547</b>	<b>90 396</b>	<b>102 478</b>	<b>151 385</b>	<b>253 863</b>	<b>119 883</b>	<b>131 860</b>	<b>251 743</b>	<b>269 210</b>	<b>326 792</b>	<b>596 002</b>
<b>D. Niet werkzoekenden maar werkwilleg</b>	11 250	11 513	22 763	42 462	52 056	94 518	21 690	23 005	44 695	75 402	86 574	161 976

**Tabel G1.C.12.- ALLE WERKZOEKENDEN: 3 BELANGRIJKSTE METHODES TIJDENS DE LAATSTE  
4 WEKEN VOLGENS GESLACHT, GEWEST VAN DE WOONPLAATS**

Jaar 1997

GEBRUIKTE METHODES	Gewest en geslacht											
	Brussels hoofdstedelijk gewest			Vlaams gewest			Waals gewest			Algemeen totaal		
	Mannen	Vrouwen	Totaal	Mannen	Vrouwen	Totaal	Mannen	Vrouwen	Totaal	Mannen	Vrouwen	Totaal
<b>A. Werkzoekenden - zonder betrekking:</b>												
Off. arbeidsbureau	21 159	18 666	39 825	44 615	70 412	115 027	62 968	74 557	137 525	128 742	163 635	292 377
Part. Plaatsingsbureau	1 615	1 654	3 269	8 581	11 630	20 211	8 862	5 740	14 602	19 058	19 024	38 082
Wervingsex. Openbare dienst	474	472	946	138	953	1 091	673	1 106	1 779	1 285	2 531	3 816
Plaatste advertentie	1 212	1 090	2 302	1 130	2 399	3 529	2 452	1 822	4 274	4 794	5 311	10 105
Beantwoorde advertentie	9 226	11 297	20 523	16 968	26 668	43 636	26 500	35 917	62 417	52 694	73 882	126 576
Contact met werkgevers	8 737	5 804	14 541	20 184	27 027	47 211	35 104	39 230	74 334	64 025	72 061	136 086
Zoekt grond, gebouwen	486	177	663	338	149	487	233	153	386	1 057	479	1 536
Op zoek naar middelen	275	-	275	131	236	367	638	100	738	1 044	336	1 380
Resultaten sollicitatie	1 871	2 167	4 038	1 142	1 784	2 926	4 333	6 594	10 927	7 346	10 545	17 891
Oproep off. arbeidsbureau	4 268	3 069	7 337	3 323	5 153	8 476	3 543	4 930	8 473	11 134	13 152	24 286
Persoonlijke relaties	7 276	5 621	12 897	3 542	4 853	8 395	9 979	13 817	23 796	20 797	24 291	45 088
Aangeboden betrekkingen	11 733	10 891	22 624	14 293	21 321	35 614	19 248	25 168	44 416	45 274	57 380	102 654
Andere methodes	1 952	1 757	3 709	3 835	6 592	10 427	3 723	4 426	8 149	9 510	12 775	22 285
Geen methode	1 480	930	2 410	2 714	9 137	11 851	4 883	6 142	11 025	9 077	16 209	25 286
<b>Totaal A</b>	<b>71 764</b>	<b>63 595</b>	<b>135 359</b>	<b>120 934</b>	<b>188 314</b>	<b>309 248</b>	<b>183 139</b>	<b>219 702</b>	<b>402 841</b>	<b>375 837</b>	<b>471 611</b>	<b>847 448</b>
<b>B. Werkzoekenden - met betrekking:</b>												
Off. arbeidsbureau	873	2 632	3 505	9 106	13 859	22 965	7 337	7 839	15 176	17 316	24 330	41 646
Part. plaatsingsbureau	455	461	916	4 126	4 209	8 335	1 631	1 063	2 694	6 212	5 733	11 945
Wervingsex. Openbare dienst	399	177	576	1 246	2 015	3 261	1 662	978	2 640	3 307	3 170	6 477
Plaatste advertentie	389	635	1 024	455	1 449	1 904	282	526	808	1 126	2 610	3 736
Beantwoorde advertentie	2 351	3 362	5 713	11 588	12 733	24 321	8 052	5 864	13 916	21 991	21 959	43 950
Contact met werkgevers	2 538	2 392	4 930	9 848	10 418	20 266	11 794	8 836	20 630	24 180	21 646	45 826
Zoekt grond, gebouwen	-	-	-	-	287	287	-	62	62	-	349	349
Op zoek naar middelen	-	94	94	302	-	302	437	70	507	739	164	903
Resultaten sollicitatie	579	1 023	1 602	2 437	1 898	4 335	2 883	1 583	4 466	5 899	4 504	10 403
Oproep off. arbeidsbureau	208	455	663	607	864	1 471	405	1 026	1 431	1 220	2 345	3 565
Persoonlijke relaties	2 344	1 847	4 191	5 144	4 692	9 836	5 895	4 791	10 686	13 383	11 330	24 713
Aangeboden betrekkingen	2 478	2 119	4 597	9 313	10 375	19 688	6 422	6 944	13 366	18 213	19 438	37 651
Andere methodes	1 548	1 317	2 865	4 091	4 883	8 974	1 184	1 032	2 216	6 823	7 232	14 055
Geen methode	943	988	1 931	3 307	6 529	9 836	2 895	2 349	5 244	7 145	9 866	17 011
<b>Totaal B</b>	<b>32 607</b>	<b>-</b>	<b>32 607</b>	<b>135 781</b>	<b>-</b>	<b>135 781</b>	<b>93 842</b>	<b>-</b>	<b>93 842</b>	<b>262 230</b>	<b>-</b>	<b>262 230</b>
<b>Totaal A + B</b>	<b>86 869</b>	<b>81 097</b>	<b>167 966</b>	<b>182 504</b>	<b>262 525</b>	<b>445 029</b>	<b>234 018</b>	<b>262 665</b>	<b>496 683</b>	<b>503 391</b>	<b>606 287</b>	<b>1 109 678</b>
<b>C. Betrekking gevonden:</b>												
<b>nog niet begonnen met werken</b>	<b>298</b>	<b>1 389</b>	<b>1 687</b>	<b>3 372</b>	<b>4 657</b>	<b>8 029</b>	<b>3 214</b>	<b>1 708</b>	<b>4 922</b>	<b>6 884</b>	<b>7 754</b>	<b>14 638</b>
<b>Algemeen totaal</b>	<b>87 167</b>	<b>82 486</b>	<b>169 653</b>	<b>185 876</b>	<b>267 182</b>	<b>453 058</b>	<b>237 232</b>	<b>264 373</b>	<b>501 605</b>	<b>510 275</b>	<b>614 041</b>	<b>1 124 316</b>

**Tabel G1.E.9.- WERKLOZEN: NIVEAU VAN HET BEHAALD ONDERWIJSDIPLOMA  
VOLGENS GESLACHT, GEWEST VAN DE WOONPLAATS**

Jaar 1997

NIVEAU VAN HET BEHAALD DIPLOMA	Gewest en geslacht											
	Brussels hoofdstedelijk gewest			Vlaams gewest			Waals gewest			Algemeen totaal		
	Mannen	Vrouwen	Totaal	Mannen	Vrouwen	Totaal	Mannen	Vrouwen	Totaal	Mannen	Vrouwen	Totaal
<b>A.Werklozen (nr antw.)</b>												
Lager onderwijs of geen Secundair onderwijs	15 857	10 990	26 847	43 223	45 605	88 828	34 318	23 985	58 303	93 398	80 580	173 978
lagere graad	8 661	8 452	17 113	21 528	38 954	60 482	34 188	45 379	79 567	64 377	92 785	157 162
Secundair onderwijs hogere graad	8 118	10 254	18 372	24 219	52 314	76 533	27 913	42 256	70 169	60 250	104 824	165 074
Hoger niet univ. onderw. korte type	2 125	2 524	4 649	3 258	9 645	12 903	2 977	9 848	12 825	8 360	22 017	30 377
Hoger niet univ. onderw. lange type	1 033	626	1 659	1 704	2 384	4 088	1 464	2 716	4 180	4 201	5 726	9 927
Universitair onderwijs	2 569	2 235	4 804	3 230	1 791	5 021	2 634	3 260	5 894	8 433	7 286	15 719
<b>Totaal</b>	<b>38 363</b>	<b>35 081</b>	<b>73 444</b>	<b>97 162</b>	<b>150 693</b>	<b>247 855</b>	<b>103 494</b>	<b>127 444</b>	<b>230 938</b>	<b>239 019</b>	<b>313 218</b>	<b>552 237</b>
<b>B.Werklozen (I.B.A.)</b>												
Lager onderwijs of geen Secundair onderwijs	13 427	8 929	22 356	17 367	18 328	35 695	21 663	14 335	35 998	52 457	41 592	94 049
lagere graad	8 411	7 072	15 483	12 918	19 982	32 900	28 099	32 666	60 765	49 428	59 720	109 148
Secundair onderwijs hogere graad	8 333	8 813	17 146	17 856	30 367	48 223	26 468	33 556	60 024	52 657	72 736	125 393
Hoger niet univ. onderw. korte type	2 222	2 095	4 317	2 070	6 117	8 187	3 266	8 794	12 060	7 558	17 006	24 564
Hoger niet univ. onderw. lange type	872	704	1 576	745	1 952	2 697	1 910	1 947	3 857	3 527	4 603	8 130
Universitair onderwijs	2 602	1 693	4 295	2 112	1 437	3 549	2 858	3 158	6 016	7 572	6 288	13 860
<b>Totaal</b>	<b>35 867</b>	<b>29 306</b>	<b>65 173</b>	<b>53 068</b>	<b>78 183</b>	<b>131 251</b>	<b>84 264</b>	<b>94 456</b>	<b>178 720</b>	<b>173 199</b>	<b>201 945</b>	<b>375 144</b>

**Tabel G1.D.1.- DE NIET-AKTIEVEN (PERSONEN ZONDER BETREKKING DIE NIET NAAR WERK ZOEKEN):  
SITUATIE VOLGENS GESLACHT, GEWEST VAN DE WOONPLAATS**

Jaar 1997

SITUATIE	Gewest en geslacht											
	Brussels hoofdstedelijk gewest			Vlaams gewest			Waals gewest			Algemeen totaal		
	Mannen	Vrouwen	Totaal	Mannen	Vrouwen	Totaal	Mannen	Vrouwen	Totaal	Mannen	Vrouwen	Totaal
Student, scholier	44 241	42 153	86 394	237 088	229 584	466 672	140 407	145 864	286 271	421 736	417 601	839 337
Militaire, burgerdienst	-	-	-	-	-	-	-	-	-	-	-	-
Gepensioneerd	68 650	116 487	185 137	461 875	576 121	1 037 996	254 693	347 735	602 428	785 218	1 040 343	1 825 561
Vervroegd pensioen	6 592	2 539	9 131	90 606	14 729	105 335	37 826	8 608	46 434	135 024	25 876	160 900
Werkonbekwaam	12 012	9 222	21 234	74 135	41 534	115 669	50 025	33 301	83 326	136 172	84 057	220 229
Werkzaam in eigen huish.	359	50 951	51 310	2 149	494 104	496 253	1 106	247 826	248 932	3 614	792 881	796 495
Andere	12 180	18 211	30 391	41 909	69 432	111 341	31 974	52 340	84 314	86 063	139 983	226 046
<b>Totaal</b>	<b>144 034</b>	<b>239 563</b>	<b>383 597</b>	<b>907 762</b>	<b>1 425 504</b>	<b>2 333 266</b>	<b>516 031</b>	<b>835 674</b>	<b>1 351 705</b>	<b>1 567 827</b>	<b>2 500 741</b>	<b>4 068 568</b>
Nog te beginnen betrekking	189	296	485	416	780	1 196	1 062	193	1 255	1 667	1 269	2 936



# Bijlage 1. - Indeling van de beroepsbevolking volgens de steekproefenquête naar de beroepsbevolking van de Europese Gemeenschap (1)

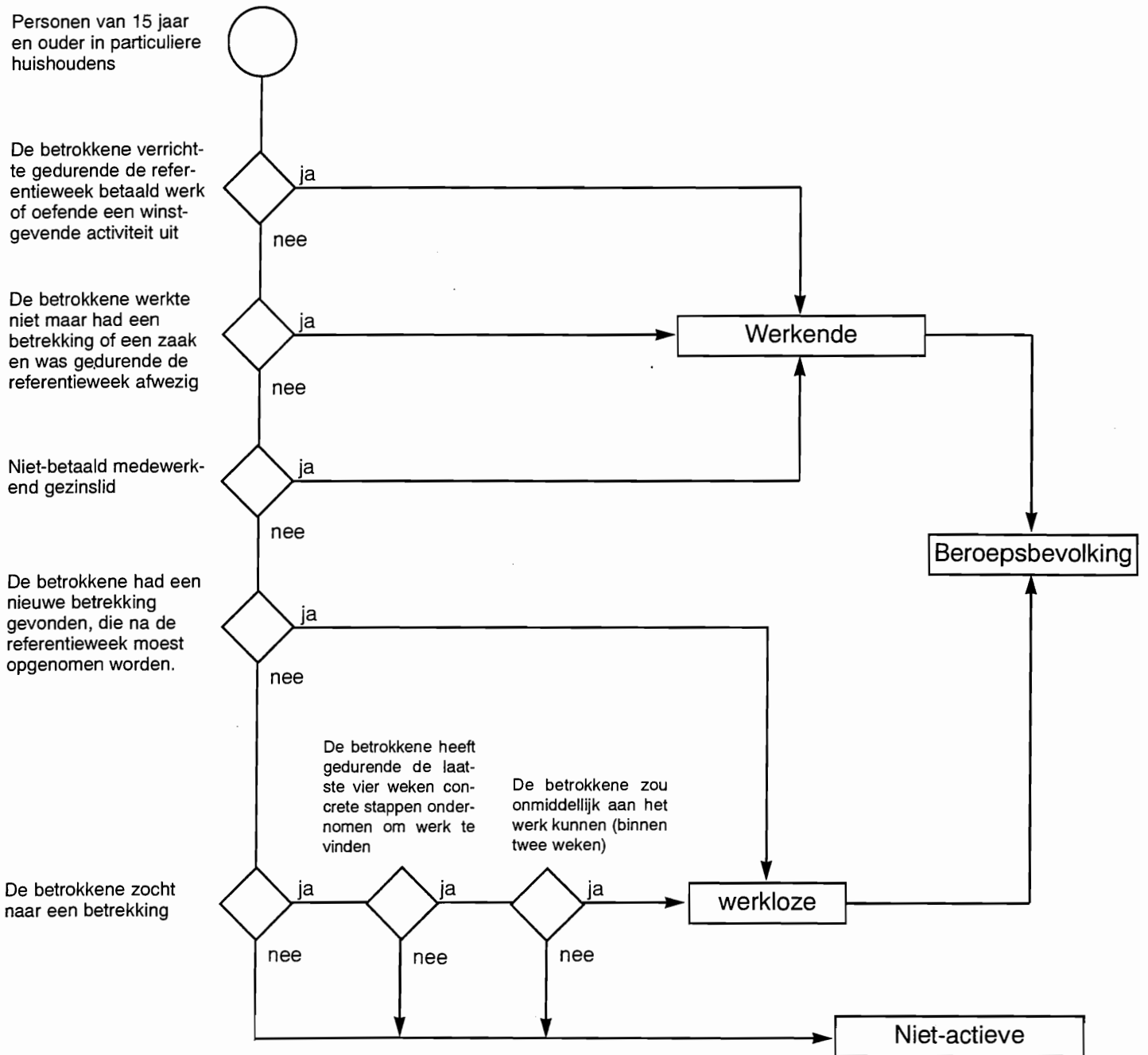

(1) Schema Eurostat 1994

**Bijlage 2.- INTERNATIONALE CLASSIFICATIE VAN DE BEROEPEN ISCO - 88 (\*)  
COMMUNAUTAIRE VERSIE (\*\*)**

<b>1 BELEIDVOERENDE EN HOGERE LEIDINGGEVENDE FUNCTIES, DIRECTEUREN EN BEDRIJFSLEIDERS</b>	<b>6 GESCHOOLDE LANDBOUWERS EN VISSERS</b>
11 Beleidvoerende en hogere leidinggevende functies	61 Voor de markt producerende geschoolde landbouwers en vissers
12 Directeuren en bedrijfsleiders van ondernemingen	<b>7 AMBACHTSBEROEPEN EN VERWANTE BEROEPEN</b>
13 Directeuren en bedrijfsleiders, algemeen	71 Mijn- en groeuarbeiders en bouwvakarbeiders
<b>2 SPECIALISTEN</b>	72 Metaalarbeiders, monteurs en verwante beroepen
21 Natuurkundigen, wiskundigen en ingenieurs	73 Vervaardigers van precisie-instrumenten, ambachtslieden, drukkers en verwante beroepen
22 Specialisten op het gebied van de menswetenschappen en de geneeskunde	74 Overige ambachtsberoepen en verwante beroepen
23 Onderwijsgeevenden	<b>8 BEDIENINGSMANNEN VAN INSTALLATIES EN MACHINES EN ASSEMBLEURS</b>
24 Overige specialisten	81 Bedieningsmannen van stationaire installaties
<b>3 TECHNICI EN LAGERE FUNCTIES</b>	82 Machinebedieningsmannen en assembleurs
31 Lagere functies op het gebied van de natuurkunde en de ingenieurswetenschappen	83 Chauffeurs, machinisten en bedieningsmannen van mobiele installaties
32 Lagere functies op het gebied van de menswetenschappen en de gezondheidszorg	<b>9 LAGERE BEROEPEN</b>
33 Lagere functies op onderwijsgebied	91 Lagere commerciële en dienstverlenende beroepen
34 Overige lagere functies	92 Ongeschoolde arbeiders in de landbouw, de visserij e.d.
<b>4 ADMINISTRATIEVE FUNCTIES</b>	93 Ongeschoolde arbeiders in de mijnbouw, de bouwnijverheid, industrie en het vervoer
41 Kantoorpersoneel	<b>0 MILITAIREN</b>
42 Klanten bedienend personeel	01 Militairen
<b>5 DENSTVERLENENDE EN COMMERCIELE FUNCTIES</b>	
51 Huishoudelijke en verzorgende functies, brandweer, politie e.d.	
52 Modellen, verkopers en demonstrateurs	
	(*) International Standard Classification of Occupations
	(**) Vanaf 1993

**Bijlage 3.- LIJST VAN DE SECTIES EN AFDELINGEN VAN DE ACTIVITEITENNOMENCLATUUR NACE (HERZIENE VERSIE) (\*)**

<b>SECTIE A - LANDBOUW, JACHT EN BOSBOUW</b>	<b>SECTIE H - HOTELS EN RESTAURANTS</b>
01 Landbouw, jacht en diensten in verband met deze activiteiten	55 Hotels en restaurants
02 Bosbouw en diensten in verband met de bosbouw	
<b>SECTIE B - VISSERIJ</b>	<b>SECTIE I - VERVOER, OPSLAG EN COMMUNICATIE</b>
05 Visserij en het kweken van vis en van schaal- en schelpdieren ; diensten in verband met de visserij	60 Vervoer te land ; vervoer via pijpleidingen
	61 Vervoer over water
	62 Luchtvervoer
	63 Vervoersondersteunende activiteiten ; reisbureaus
	64 Post en telecommunicatie
<b>SECTIE C - WINNING VAN DELFSTOFFEN</b>	<b>SECTIE J - FINANCIËLE INSTELLINGEN</b>
10 Winning van steenkool, bruinkool en turf	65 Financiële instellingen, exclusief het verzekeringswezen en pensioenfondsen
11 Winning van aardolie en aardgas ; diensten in verband met de aardolie- en aardgaswinning, exclusief exploratie	66 Verzekeringswezen en pensioenfondsen, exclusief verplichte sociale verzekeringen
12 Winning van uranium- en thoriumerts	67 Ondersteunende activiteiten in verband met financiële instellingen
13 Winning van metaalerts	
14 Overige winning van delfstoffen	
<b>SECTIE D - INDUSTRIË</b>	<b>SECTIE K - EXPLOITATIE VAN EN HANDEL IN ONROEREND GOED, VERHUUR EN ZAKELIJKE DIENSTVERLENING</b>
15 Vervaardiging van voedingsmiddelen en dranken	70 Exploitatie van en handel in onroerend goed
16 Vervaardiging van tabaksproducten	71 Verhuur van machines en werktuigen zonder bedieningspersoneel en van overige roerende goederen
17 Vervaardiging van textiel	72 Activiteiten in verband met computers
18 Vervaardiging van kleding ; bereiden en verven van bont	73 Speur- en ontwikkelingswerk
19 Looien en bewerken van leer ; vervaardiging van koffers, tassen, zadel- en tuigmakerswerk en schoeisel	74 Overige zakelijke dienstverlening
20 Houtindustrie en vervaardiging van artikelen van hout en van kurk, exclusief meubelen ; vervaardiging van artikelen van riet en van vlechtwerk	
21 Vervaardiging van pulp, papier en papierwaren	<b>SECTIE L - OPENBAAR BESTUUR EN DEFENSIE ; VERPLICHTE SOCIALE VERZEKERINGEN</b>
22 Uitgeverijen, drukkerijen en reproductie van opgenomen media	75 Openbaar bestuur en defensie ; verplichte sociale verzekeringen
23 Vervaardiging van cokes, geraffineerde aardolieproducten en splijt- en kweekstoffen	
24 Vervaardiging van chemische producten	<b>SECTIE M - ONDERWIJS</b>
25 Vervaardiging van producten van rubber of kunststof	80 Onderwijs
26 Vervaardiging van overige niet-metaalhoudende minerale producten	<b>SECTIE N - GEZONDHEIDSZORG EN MAATSCHAPPELIJKE DIENSTVERLENING</b>
27 Vervaardiging van metalen in primaire vorm	85 Gezondheidszorg en maatschappelijke dienstverlening
28 Vervaardiging van producten van metaal, exclusief machines en apparaten	
29 Vervaardiging van machines, apparaten en werktuigen, n.e.g.	<b>SECTIE O - OVERIGE GEMEENSCHAPSVOORZIENINGEN EN SOCIAAL-CULTURELE EN PERSOONLIJKE DIENSTEN</b>
30 Vervaardiging van kantoormachines en computers	90 Afvalwater- en afvalverzameling en -verwerking
31 Vervaardiging van elektrische machines en apparaten, n.e.g.	91 Verenigingen n.e.g.
32 Vervaardiging van audio-, video- en telecommunicatie-apparatuur en benodigdheden	92 Cultuur, sport en recreatie
33 Vervaardiging van medische apparatuur en instrumenten, van precisie- en optische instrumenten en van uurwerken	93 Overige diensten
34 Vervaardiging van auto's, aanhangwagens en opleggers	
35 Vervaardiging van overige transportmiddelen	<b>SECTIE P - PARTICULIERE HUISHOUDENS MET WERKNEMERS</b>
36 Vervaardiging van meubelen ; industrie, n.e.g.	95 Particuliere huishoudens met werknemers
37 Recycling	
<b>SECTIE E - DISTRIBUTIE VAN ELEKTRICITEIT, GAS EN WATER</b>	<b>SECTIE Q - EXTRATERRITORIALE ORGANISATIES EN LICHAMEN</b>
40 Distributie van elektriciteit, gas, stoom en warm water	99 Extraterritoriale organisaties en lichamen
41 Winning, zuivering en distributie van water	
<b>SECTIE F - BOUWNIJVERHEID</b>	
45 Bouwnijverheid	
<b>SECTIE G - GROOT- EN KLEINHANDEL, REPARATIE VAN AUTO'S EN HUISHOUDELIJKE ARTIKELN</b>	
50 Verkoop, onderhoud en reparatie van auto's en motorrijwielen ; kleinhandel in motorbrandstoffen	
51 Groothandel en handelsbemiddeling, m.u.v. de handel in auto's en motorrijwielen	
52 Kleinhandel, m.u.v. de kleinhandel in auto's en motorrijwielen ; reparatie van huishoudelijke artikelen	

(\*) Vanaf 1993

# STEEKPROEFENQUETE NAAR DE BEROEPSBEVOLKING

## LIJST VAN BESCHIKBARE TABELLEN (RIJK - GEWESTEN)

### Bijlage 4

Tabel-nummer	Personen die in de tabel zijn opgenomen	Variabelen (*)	Beschrijvende kenmerken (*)
** 1.A.3.	Totale bevolking (1)	Arbeidssituatie	Geslacht, leeftijd, woonplaats
1.B.1.	De personen met een betrekking	De reden waarom zij niet gewerkt hebben tijdens de referentieweek	Geslacht, leeftijd, woonplaats
1.B.2.	De personen met een betrekking	Eén of meerdere betrekkingen	Geslacht, leeftijd, woonplaats
1.B.3.	De personen met een betrekking	De gewone wekelijkse arbeidsduur	Geslacht, leeftijd, woonplaats
1.B.4.	De personen met een betrekking	De werkelijke arbeidsduur tijdens de referentieweek	Geslacht, leeftijd, woonplaats
1.B.5.	De personen met een uitgeoefende betrekking	Reden voor een afwijking tussen gewone en werkelijke arbeidsduur	Geslacht, leeftijd, woonplaats
1.B.6.	De personen met een betrekking	Beroepsstatuut	Geslacht, leeftijd, woonplaats
1.B.7.	De personen met een betrekking	Provincie en gewest van de werkplaats	Geslacht, leeftijd, woonplaats
1.B.8.	De personen met een betrekking	Bedrijfstak N.A.C.E.	Geslacht, leeftijd, woonplaats
1.B.9.	De personen met een betrekking	Beroepsklasse I.S.C.O.	Geslacht, leeftijd, woonplaats
1.B.10.	De personen met een betrekking	Voltijds of deeltijds werk	Geslacht, leeftijd, woonplaats
1.B.11.	De personen met een betrekking	Vast of tijdelijk werk	Geslacht, leeftijd, woonplaats
1.B.12.	De personen met een betrekking	Zoekt ander werk	Geslacht, leeftijd, woonplaats
**1.B.13.	De personen met een betrekking (2)	Ploegwerk - afwijkende werktijden en thuiswerk	Geslacht, leeftijd, woonplaats
1.C.1.	De personen zonder betrekking	Tijdspanne verlopen sinds het einde van de laatste betrekking	Geslacht, leeftijd, woonplaats
1.C.2.	De personen zonder betrekking die minder dan acht jaar geleden nog gewerkt hebben (3)	De oorzaak van het einde van de laatste betrekking	Geslacht, leeftijd, woonplaats
1.C.3.	De personen zonder betrekking die minder dan acht jaar geleden nog gewerkt hebben (3)	Beroepsstatuut van de laatste betrekking	Geslacht, leeftijd, woonplaats
1.C.4.	De personen zonder betrekking die minder dan acht jaar geleden nog gewerkt hebben (3)	Bedrijfstak van de laatste betrekking	Geslacht, leeftijd, woonplaats
1.C.5.	De personen zonder betrekking die minder dan acht jaar geleden nog gewerkt hebben (3)	Beroepsklasse van de laatste betrekking	Geslacht, leeftijd, woonplaats
1.C.6.	Alle werkzoekenden	Inschrijving bij de R.V.A.	Geslacht, leeftijd, woonplaats
1.C.7.	De personen zonder betrekking	Werkzoekend of niet	Geslacht, leeftijd, woonplaats
1.C.8.	Alle werkzoekenden	De aard van het gezochte werk	Geslacht, leeftijd, woonplaats
1.C.9.	De personen zonder betrekking die werk zoeken	De situatie voorafgaand aan het zoeken	Geslacht, leeftijd, woonplaats
1.C.10.	Alle werkzoekenden	De duur van het zoeken	Geslacht, leeftijd, woonplaats
1.C.11.	Alle werkzoekenden	Beschikbaarheid voor de betrekking	Geslacht, leeftijd, woonplaats
1.C.12.	Alle werkzoekenden (5)	De 2 belangrijkste methodes gebruikt tijdens de laatste 4 weken	Geslacht, leeftijd, woonplaats

1.D.1.	De niet-actieven (de personen zonder betrekking die niet naar werk zoeken)	Situatie	Geslacht, leeftijd, woonplaats
1.E.1.	De bevolking van 15 jaar en ouder (4)	Niveau van het behaald onderwijsdiploma	Geslacht, leeftijd, woonplaats
1.E.2.	De bevolking van 15 jaar en ouder (4)	Aard van de gevolgde opleiding	Geslacht, leeftijd, woonplaats
1.E.3.	De bevolking van 15 jaar en ouder (4) die een beroepsgerichte opleiding volgt	Doel van de opleiding	Geslacht, leeftijd, woonplaats
*1.E.4.	De personen met een betrekking	Niveau van het behaald onderwijsdiploma	Geslacht, leeftijd, woonplaats
*1.E.5.	De personen met een betrekking	Aard van de gevolgde opleiding	Geslacht, leeftijd, woonplaats
*1.E.6.	De personen met een betrekking die een beroepsgerichte opleiding volgen	Doel van de opleiding	Geslacht, leeftijd, woonplaats
**1.E.7.	De bevolking van 15 jaar en ouder	Niveau van het behaald onderwijsdiploma (uitgebreid)	Geslacht, leeftijd, woonplaats
**1.E.8.	De personen met een betrekking	Niveau van het behaald onderwijsdiploma (uitgebreid)	Geslacht, leeftijd, woonplaats
**1.E.9.	Werklozen	Niveau van het behaald onderwijsdiploma	Geslacht en woonplaats
1.F.1.	De bevolking van 15 jaar en ouder (4)	Arbeidsituatie één jaar vóór de enquête	Geslacht, leeftijd, woonplaats
1.F.2.	De personen met een betrekking	Beroepsstatuut één jaar vóór de enquête	Geslacht, leeftijd, woonplaats
1.F.3.	De personen met een betrekking	Bedrijfstak één jaar vóór de enquête	Geslacht, leeftijd, woonplaats
1.F.4.	Totale bevolking	Land van verblijf één jaar vóór de enquête	Geslacht, leeftijd, woonplaats
***1.F.5.	De personen die één jaar vóór de enquête in België verbleven	Per provincie en gewest van de woonplaats	Geslacht, leeftijd, woonplaats
***1.G.1.	Totale bevolking	Grootte van het huishouden	Geslacht, leeftijd, woonplaats
***1.G.3.	Totale bevolking (Particuliere huishoudens)	Verwantschap met de referentiepersoon	Geslacht, leeftijd, woonplaats
***1.G.4.	Totale bevolking	Burgerlijke staat	Geslacht, leeftijd, woonplaats
***1.G.5.	Totale bevolking	Nationaliteit	Geslacht, leeftijd, woonplaats
2.A.1.	Totale bevolking	Overzicht van de economische activiteit (en statuut)	Geslacht, leeftijd, woonplaats
2.B.1.	De personen met een betrekking	Beroepsstatuut naar bedrijfstak	Geslacht, woonplaats
2.B.2.	De personen met een betrekking	Beroepsstatuut naar bedrijfstak	Leeftijd, woonplaats
2.B.3.	De personen met een betrekking	Beroepsstatuut naar de gewone wekelijkse arbeidsduur	Geslacht, woonplaats
2.B.4.	De personen met een betrekking	Beroepsstatuut naar de gewone wekelijkse arbeidsduur	Leeftijd, woonplaats
2.B.5.	De personen met een betrekking	Beroepsstatuut naar nationaliteit	Geslacht, woonplaats
2.B.6.	De personen met een betrekking	Beroepsstatuut naar nationaliteit	Leeftijd, woonplaats

2.B.7.	De personen met een betrekking	Plaats van tewerkstelling naar bedrijfstak	Geslacht, woonplaats
2.B.8.	De personen met een betrekking	Plaats van tewerkstelling naar bedrijfstak	Leeftijd, woonplaats
2.B.9.	De personen met een betrekking	Bedrijfstak naar reden waarom de gewone arbeidsduur verschilt van die tijdens de referentieweek	Geslacht, woonplaats
***2.B.10.	De personen met een betrekking	Bedrijfstak naar reden waarom de gewone arbeidsduur verschilt van die tijdens de referentieweek	Leeftijd, woonplaats
2.B.11.	De personen met een betrekking	Beroepsklasse naar bedrijfstak	Geslacht, woonplaats
2.B.12.	De personen met een betrekking (2)	Ploegwerk, afwijkende werktijden en thuiswerk naar bedrijfstak	Geslacht, woonplaats
2.B.13.	De personen met een betrekking (2)	Ploegwerk, afwijkende werktijden en thuiswerk naar bedrijfstak	Leeftijd, woonplaats
2.B.14.	De personen met een betrekking	Voltdijs of deeltijds werk naar bedrijfstak	Geslacht, woonplaats
2.B.15.	De personen met een betrekking	Voltdijs of deeltijds werk naar bedrijfstak	Leeftijd, woonplaats
**2.B.16.	De personen met een betrekking	Beroepsstatuut naar beroepsklasse	Geslacht, woonplaats
**2.B.17.	De personen met een betrekking	Beroepsstatuut naar beroepsklasse	Leeftijd, woonplaats
2.C.1.	De personen zonder betrekking die werk zoeken	Aantal maanden sinds de laatste betrekking naar de duur van het zoeken	Geslacht, woonplaats
2.C.2.	De personen zonder betrekking die werk zoeken	Aantal maanden sinds de laatste betrekking naar de duur van het zoeken	Leeftijd, woonplaats
2.C.3.	De personen zonder betrekking die minder dan acht jaar geleden nog gewerkt hebben (3)	De oorzaak voor het einde van de laatste betrekking naar het beroepsstatuut	Geslacht, woonplaats
2.C.4.	De personen zonder betrekking die minder dan acht jaar geleden nog gewerkt hebben (3)	De oorzaak voor het einde van de laatste betrekking naar het beroepsstatuut	Leeftijd, woonplaats
2.C.5.	De personen zonder betrekking die werk zoeken	De aard van het gezochte werk naar de situatie vóór het zoeken	Geslacht, woonplaats
2.C.6.	De personen zonder betrekking die werk zoeken	De aard van het gezochte werk naar de situatie vóór het zoeken	Leeftijd, woonplaats
2.C.7.	De personen zonder betrekking die werk zoeken (5)	De 2 belangrijkste methodes van zoeken naar de duur van het zoeken	Geslacht, woonplaats
2.C.8.	De personen zonder betrekking die werk zoeken (5)	De 2 belangrijkste methodes van zoeken naar de duur van het zoeken	Leeftijd, woonplaats
2.C.9.	De bevolking van 15 jaar en ouder (4)	Inschrijving bij de R.V.A. naar werk zoekend of niet	Geslacht, woonplaats
2.D.1.	De niet-actieven (de personen zonder betrekking die niet naar werk zoeken)	Situatie naar de verwantschap met de referentiepersoon	Geslacht, woonplaats
2.D.2.	De niet-actieven (de personen zonder betrekking die niet naar werk zoeken)	Situatie naar de verwantschap met de referentiepersoon	Leeftijd, woonplaats
2.E.1.	De bevolking van 15 jaar en ouder (4)	Aard en doel van de beroepsgerichte opleiding	Geslacht, woonplaats
2.E.2.	De bevolking van 15 jaar en ouder (4)	Aard en doel van de beroepsgerichte opleiding	Leeftijd, woonplaats

2.F.1.	De bevolking van 15 jaar en ouder (4)	Evolutie van de arbeidssituatie sinds het voorgaande jaar	Geslacht, woonplaats
2.F.2.	De bevolking van 15 jaar en ouder (4)	Evolutie van de arbeidssituatie sinds het voorgaande jaar	Leeftijd, woonplaats
2.F.3.	De personen met een betrekking	Evolutie van het beroepsstatuut sinds het voorgaande jaar	Geslacht, woonplaats
2.F.4.	De personen met een betrekking	Evolutie van het beroepsstatuut sinds het voorgaande jaar	Leeftijd, woonplaats
2.F.5.	De personen met een betrekking	Evolutie van de bedrijfstak sinds het voorgaande jaar	Geslacht, woonplaats
2.F.6.	De personen met een betrekking	Evolutie van de bedrijfstak sinds het voorgaande jaar	Leeftijd, woonplaats
3.A.1.	De bevolking van 15 jaar en ouder (4)	Activiteitsgraad	Geslacht, leeftijd, woonplaats
3.A.2.	De bevolking van 15 jaar en ouder (4)	Activiteitsgraad van de mannen	Leeftijd, burgerlijke staat, woonplaats
3.A.3.	De bevolking van 15 jaar en ouder (4)	Activiteitsgraad van de vrouwen	Leeftijd, burgerlijke staat, woonplaats
3.B.1.	De personen met een betrekking	Percentage deeltijds werkenden	Geslacht, leeftijd, woonplaats
3.B.2.	Beroepsbevolking	Werkgelegenheidscoëfficiënten	Geslacht, leeftijd, woonplaats
3.C.1.	Beroepsbevolking	Werkloosheidsgraad	Geslacht, leeftijd, woonplaats
*4.A.1.	De personen met een betrekking	Voltijds of deeltijds werk	Geslacht, beroepsklasse, woonplaats
*4.A.2.	De personen met een betrekking	Gewone wekelijkse arbeidsduur	Geslacht, beroepsklasse, woonplaats
*4.A.3.	De personen met een betrekking	Zoekt ander werk	Geslacht, beroepsklasse, woonplaats
*4.A.4.	De personen met een betrekking	Niveau van het behaald onderwijsdiploma	Geslacht, beroepsklasse, woonplaats
*4.B.1.	De personen met een betrekking	Voltijds of deeltijds werk	Geslacht, bedrijfstak, woonplaats
*4.B.2.	De personen met een betrekking	Gewone wekelijkse arbeidsduur	Geslacht, bedrijfstak, woonplaats
*4.B.3.	De personen met een betrekking	Zoekt ander werk	Geslacht, bedrijfstak, woonplaats
*4.B.4.	De personen met een betrekking	Niveau van het behaald onderwijsdiploma	Geslacht, bedrijfstak, woonplaats
*4.C.1.	De personen met een betrekking	Zoekt ander werk	Geslacht, voltijds of deeltijds werk, woonplaats
*4.C.2.	De personen met een betrekking	Niveau van het behaald onderwijsdiploma	Geslacht, voltijds of deeltijds werk, woonplaats
*4.D.1.	De personen met een betrekking	Zoekt ander werk	Geslacht, vast of tijdelijk werk, woonplaats
*4.D.2.	De personen met een betrekking	Niveau van het behaald onderwijsdiploma	Geslacht, vast of tijdelijk werk, woonplaats

**Voetnoten**

(\*) Vanaf 1993 nieuwe NACE en ISCO codes.

\* Beschikbaar vanaf 1988

\*\* Beschikbaar vanaf 1992

\*\*\*Beschikbaar tot 1991

Tabel 1.G.2. bestaat niet meer vanaf 1989

De gegevens zijn beschikbaar op tabel 1.G.1.

(1) Tabel 1.A.1. en 1.A.2. zijn samengenomen op 1.A.3. vanaf 1992

(2) Tot 1991 enkel ploegwerk

(3) Tot 1991 was de periode beperkt tot 3 jaar

(4) Tot 1991 14 jaar en ouder

(5) Meerdere methodes vanaf 1995

Bijlage 5.- INDIVIDUELE VRAGENLIJST GEBRUIKT BIJ DE INTERVIEWS VOOR DE ENQUETE NAAR DE BEROEPSBEVOLKING

II. INDIVIDUEEL FORMULIER

MINISTERIE VAN ECONOMISCHE ZAKEN  
NATIONAAL INSTITUUT VOOR DE STATISTIEK

Leuvenseweg, 44 - 1000 BRUSSEL  
Tel.: (02) 548 62 11

Numerus van de groep:  
(groep/huishoudenlid van het huishouden)

Geboorteland:

/ /

STEKPROEFENQUETE NAAR DE  
BEROEPSBEVOLKING - 1997 -

Naam:  
Voornaam:

Geslacht:

Burgerlijke staat:

Nationaliteitsland:

Verwantschap:

Gemeente of land van verblijf op

21/04/96:

Aantal jaren in België: .....

Geboortedatum: .....

Directe deelname aan de enquête:  ja  neen

Deelname voorgaande enquête:  ja  neen

overgaan naar vraag (X)

overgaan naar vraag (X)

overgaan naar vraag (X)

overgaan naar vraag (X)

Voorgedrukte inlichtingen gewijzigd  ja

<p><b>A. ALGEMENE INLICHTINGEN</b></p> <p><b>1. Arbeidsituatie</b></p> <ul style="list-style-type: none"> <li>- kind jonger dan 15 jaar (geboren na 27/04/1982) <input type="checkbox"/> 01 (X)</li> <li>- heeft een betrekking, oefent een activiteit uit <input type="checkbox"/> 02 (2)</li> <li>- heeft een betrekking gevonden maar is nog niet begonnen met werken <input type="checkbox"/> 03 (2)</li> <li>- student, leerling <input type="checkbox"/> 04 (2)</li> <li>- op rust gesteld - gepensioneerd <input type="checkbox"/> 06 (2)</li> <li>- vervroegd pensioen <input type="checkbox"/> 07 (2)</li> <li>- personen die niet kunnen werken wegens ziekte of blijvende arbeidsongeschiktheid <input type="checkbox"/> 08 (2)</li> <li>- verzorgt eigen huishouding <input type="checkbox"/> 09 (2)</li> <li>- werkloos <input type="checkbox"/> 10 (2)</li> <li>- andere personen zonder betrekking <input type="checkbox"/> 11 (2)</li> </ul> <p><b>2. Inschrijving bij een officiële plaatsingsdienst (VDAB, BGDA) of bij de RVA.</b></p> <ul style="list-style-type: none"> <li>- De betrokkene is ingeschreven:                     <ul style="list-style-type: none"> <li>MET werkloosheidsuitkering <input type="checkbox"/> 1 (E1)</li> <li>ZONDER werkloosheidsuitkering <input type="checkbox"/> 2 (E1)</li> </ul> </li> <li>- De betrokkene is NIET ingeschreven bij één van deze instellingen <input type="checkbox"/> 4 (E1)</li> </ul> <p><b>E1 Voor de enquêtejaar:</b> Personen ZONDER betrekking: (vraag 1 = 03 tot 11) Personen MET betrekking: (vraag 1 = 02)</p>		<p><b>B. BETROKENE HEEFT EEN BETREKKING</b></p> <p><b>3. Beroepsstatuut:</b></p> <ul style="list-style-type: none"> <li>- werkgever <input type="checkbox"/> 1 (4)</li> <li>- zelfstandige <input type="checkbox"/> 2 (4)</li> <li>- arbeider <input type="checkbox"/> 3 (4)</li> <li>- bediende <input type="checkbox"/> 4 (4)</li> <li>- in overheidsdienst (Rijk, provincie, gemeente, parastatale, e.a.) <input type="checkbox"/> 5 (4)</li> <li>- helper (familieveld) <input type="checkbox"/> 6 (4)</li> </ul> <p><b>4. Het beroep of functie (omschrijving)</b></p> <p>.....</p> <p>.....</p> <p>.....</p> <p><b>5. Naam en adres van de vestiging (plaats van tewerkstelling)</b></p> <p>.....</p> <p>.....</p> <p>Gemeente: .....</p> <p>Land: (indien buitenland) .....</p>		<p><b>6. Voornaamste activiteit:</b></p> <p>a) van de vestiging (omschrijving) .....</p> <p>.....</p> <p>b) van de onderneming (omschrijving) .....</p> <p>.....</p> <p><b>7. Aantal tewerkgestelden in de vestiging</b></p> <p>Tussen 1 en 10 (precies aantal) .....</p> <p>Van 11 tot 19 ..... <input type="checkbox"/> 11 (8)</p> <p>Van 20 tot 49 ..... <input type="checkbox"/> 12 (8) 50 en meer ..... <input type="checkbox"/> 13 (8)</p> <p>Weet niet precies, maar</p> <p>Van 1 tot 10 ..... <input type="checkbox"/> 14 (8) Meer dan 10 ..... <input type="checkbox"/> 15 (8)</p> <p><b>8. Datum aanvang huidige betrekking (maand en jaar)</b></p> <p>.....</p>		<p><b>9.</b></p> <p>.....</p>	
---	--	--	--	--	--	-------------------------------	--



<p><b>9. Vastheid van betrekking:</b></p> <p>a) de betrokkene heeft een VAST werk of een arbeidscontract van onbepaalde duur <input type="checkbox"/> (11)</p> <p>b) de betrokkene heeft een TIJDELIJK werk of een arbeidscontract van beperkte duur om volgende redenen:</p> <ul style="list-style-type: none"> <li>- contract loopt over een opleidingsperiode (leerlingen, stagiairs, assistentief, voorsiers, ehz. ...)</li> <li>- B.T.K., D.A.C., T.W.W., gesubsidiëerde contractuelen <input type="checkbox"/> (10)</li> <li>- kon geen vast werk vinden <input type="checkbox"/> (10)</li> <li>- wenst geen vast werk <input type="checkbox"/> (10)</li> <li>- contract voor proefperiode <input type="checkbox"/> (10)</li> <li>- andere: ..... <input type="checkbox"/> (10)</li> </ul>	<p><b>10. Totale duur van tijdelijk werk:</b></p> <p>minder dan 1 maand <input type="checkbox"/> (11)</p> <p>méér dan 3 jaar <input type="checkbox"/> (11)</p> <p>aantal maanden (meer dan 1, minder dan 36) <input type="checkbox"/> (11)</p>	<p><b>11. Gewone wettelijke arbeidsduur:</b></p> <p>aantal uren, gewoonlijk gepresteerd voor de uitoefening van de hoofdactiviteit <input type="checkbox"/> (12)</p>	<p><b>12. Onderscheid tussen voltijdse en deeltijdse arbeid:</b></p> <p>a) werkt voltijds <input type="checkbox"/> (13)</p> <p>b) werkt deeltijds om volgende redenen:</p> <ul style="list-style-type: none"> <li>- betrokkene volgt onderwijs of krijgt een opleiding <input type="checkbox"/> (12c)</li> <li>- betrokkene is ziek of gehandicapt <input type="checkbox"/> (12c)</li> <li>- betrokkene heeft geen voltijdse arbeid gevonden <input type="checkbox"/> (12c)</li> <li>- om familiale redenen <input type="checkbox"/> (12c)</li> <li>- betrokkene wenst geen voltijdse arbeid <input type="checkbox"/> (12c)</li> <li>- geeft geen reden op <input type="checkbox"/> (12c)</li> <li>- andere: ..... <input type="checkbox"/> (12c)</li> </ul> <p>c) indien deeltijds: hoeveel % (in tijd) van een voltijdse betrekking <input type="checkbox"/> (13)</p>		
<p><b>13. Afwijkende werktijden en thuiswerk</b></p> <p>Werkt U: gewoonlijk <input type="checkbox"/> soms <input type="checkbox"/> nooit <input type="checkbox"/></p> <p>a) in ploegendienst <input type="checkbox"/> 1 <input type="checkbox"/> 2 <input type="checkbox"/> 3 <input type="checkbox"/> (13b)</p> <p>b) 's avonds <input type="checkbox"/> 1 <input type="checkbox"/> 2 <input type="checkbox"/> 3 <input type="checkbox"/> (13c)</p> <p>c) 's nachts <input type="checkbox"/> 1 <input type="checkbox"/> 2 <input type="checkbox"/> 3 <input type="checkbox"/> (13d)</p> <p>d) op zaterdag <input type="checkbox"/> 1 <input type="checkbox"/> 2 <input type="checkbox"/> 3 <input type="checkbox"/> (13e)</p> <p>e) op zondagen <input type="checkbox"/> 1 <input type="checkbox"/> 2 <input type="checkbox"/> 3 <input type="checkbox"/> (13f)</p> <p>f) thuis <input type="checkbox"/> 1 <input type="checkbox"/> 2 <input type="checkbox"/> 3 <input type="checkbox"/> (14)</p>	<p><b>14. Aantal WERKELIJK gepresteerde uren gedurende de referentieweek voor de hoofdactiviteit</b> <input type="checkbox"/> (15)</p>	<p><b>15. Reden waarom het aantal uren eventueel verschillend is van de gewone arbeidsduur:</b></p> <p>a) de betrokkene heeft HETZELFDE aantal uren gewerkt als zijn gewone uurrooster <input type="checkbox"/> 97 <input type="checkbox"/> (16)</p> <p>b) personen bij wie de arbeidsduur van week tot week of van maand tot maand sterk VARIËERT <input type="checkbox"/> 98 <input type="checkbox"/> (16)</p> <p>c) de betrokkene heeft zijn beroep niet uitgeoefend of heeft MINDER uren gewerkt dan gewoonlijk gedurende de referentieweek om de volgende redenen:</p> <ul style="list-style-type: none"> <li>- slecht weer <input type="checkbox"/> 05 <input type="checkbox"/> (16)</li> <li>- tijdelijk werkloos om technische of economische redenen <input type="checkbox"/> 06 <input type="checkbox"/> (16)</li> <li>- arbeidsconflict <input type="checkbox"/> 07 <input type="checkbox"/> (16)</li> <li>- onderwijs of opleiding buiten het bedrijf <input type="checkbox"/> 08 <input type="checkbox"/> (16)</li> <li>- variabel uurrooster (bv. glijdende werktijd) <input type="checkbox"/> 09 <input type="checkbox"/> (16)</li> <li>- flexibele werkweek <input type="checkbox"/> 10 <input type="checkbox"/> (16)</li> <li>- ziekte, ongeval of tijdelijke arbeidsongeschiktheid <input type="checkbox"/> 11 <input type="checkbox"/> (16)</li> <li>- bevallingsverlof <input type="checkbox"/> 12 <input type="checkbox"/> (16)</li> <li>- persoonlijke of familiale redenen <input type="checkbox"/> 13 <input type="checkbox"/> (16)</li> <li>- vakantie, verlof <input type="checkbox"/> 14 <input type="checkbox"/> (16)</li> <li>- begin of verandering van betrekking gedurende de referentieweek <input type="checkbox"/> 15 <input type="checkbox"/> (16)</li> <li>- einde van een betrekking zonder een nieuwe betrekking op te nemen tijdens de referentieweek <input type="checkbox"/> 16 <input type="checkbox"/> (16)</li> <li>- loopbaanonderbreking, ... <input type="checkbox"/> 17 <input type="checkbox"/> (16)</li> <li>- andere: ..... <input type="checkbox"/> 18 <input type="checkbox"/> (16)</li> </ul>			
<p>d) de betrokkene heeft MEER uren gewerkt dan gewoonlijk om de volgende redenen:</p> <ul style="list-style-type: none"> <li>- variabel uurrooster (bv. glijdende werktijd) <input type="checkbox"/> 01 <input type="checkbox"/> (16)</li> <li>- flexibele werkweek <input type="checkbox"/> 02 <input type="checkbox"/> (16)</li> <li>- overuren <input type="checkbox"/> 03 <input type="checkbox"/> (16)</li> <li>- andere: ..... <input type="checkbox"/> 04 <input type="checkbox"/> (16)</li> </ul>	<p><b>16. Heeft de betrokkene méér dan één betrekking of activiteit uitgeoefend tijdens de referentieweek?</b></p> <p>- Ja: <input type="checkbox"/> aantal uren invullen <input type="checkbox"/> (17)</p> <p>- Neen <input type="checkbox"/> 0 <input type="checkbox"/> (21a)</p>	<p><b>17. Beroepsstatuut:</b></p> <ul style="list-style-type: none"> <li>- werkgever <input type="checkbox"/> 1 <input type="checkbox"/> (18)</li> <li>- zelfstandige <input type="checkbox"/> 2 <input type="checkbox"/> (18)</li> <li>- arbeider <input type="checkbox"/> 3 <input type="checkbox"/> (18)</li> <li>- bediende <input type="checkbox"/> 4 <input type="checkbox"/> (18)</li> <li>- in overheidsdienst (Rijk, provincie, gemeente, parastatale, e.a.) <input type="checkbox"/> 5 <input type="checkbox"/> (18)</li> <li>- helper (familiaal) <input type="checkbox"/> 6 <input type="checkbox"/> (18)</li> </ul>	<p><b>18. Het beroep of functie</b> (omschrijving) ..... <input type="checkbox"/> (19)</p>	<p><b>19. Aard van activiteit van de vestiging</b> (omschrijving) ..... <input type="checkbox"/> (20)</p>	<p><b>20. Regelmaat tweede betrekking</b></p> <p>Tweede betrekking is:</p> <ul style="list-style-type: none"> <li>- regelmatig <input type="checkbox"/> 1 <input type="checkbox"/> (21a)</li> <li>- onregelmatig <input type="checkbox"/> 2 <input type="checkbox"/> (21a)</li> <li>- seizoengebonden <input type="checkbox"/> 3 <input type="checkbox"/> (21a)</li> </ul>
<p><b>15. TWEEDE BETREKKING</b></p>					
<p><b>15. BEROEPSACTIVITEIT GEDURENDE DE REFERENTIEWEEK</b></p>					

Numerus van de groep  
(groepshoofdnummer van het huishouden)

117 / /

<p><b>F. TOESTAND M.B.T. DE BEDELMAATIGE HOOFDACTIVITEIT (EEN JAAR VOOR DE ENQUETE)</b></p> <p>21. Gewone toestand:</p> <p>21a betrokkene werkt (vraag 1 = 02)</p> <p>21b betrokkene werkt niet (vraag 1 = 03 tot 11)</p>		<p>0 (27)</p> <p>1 (24)</p> <p>2 (27)</p> <p>3 (27)</p> <p>4 (27)</p> <p>5 (27)</p> <p>6 (27)</p>	<p>0 (22)</p> <p>1 (22)</p> <p>2 (22)</p> <p>3 (22)</p> <p>4 (22)</p> <p>5 (22)</p> <p>6 (22)</p>
<p>22. Vroegere beroepservaring en tijdspanne verlopen sinds het einde van de laatste betrekking:</p> <p>a) heeft nooit gewerkt <input type="checkbox"/> 0 (28)</p> <p>b) heeft gewerkt, betrekking beëindigd op: (maand, jaar invullen) <input type="checkbox"/> <input type="checkbox"/> (E2)</p>		<p>E2 Invullen: maand, jaar, 8 jaar geleden, (tot april 1989) ja, naar vraag 23</p> <p>Indien langer dan 8 jaar geleden, (voor april 1989) ja, naar vraag 28</p>	
<p>23. Waarom werd laatste betrekking beëindigd?</p> <p>a) enkel voor loon- en weddetrekkenden:</p> <p>- sluiting van de onderneming <input type="checkbox"/> 00 (24)</p> <p>- ontslagen of afschaffing van de post <input type="checkbox"/> 01 (24)</p> <p>- einde van de betrekking van bepaalde duur <input type="checkbox"/> 02 (24)</p> <p>- heeft ontslag genomen <input type="checkbox"/> 03 (24)</p> <p>- vervroegd pensioen om economische redenen <input type="checkbox"/> 04 (24)</p>		<p>E3 Persoonlijk MET betrekking (vraag 21a) ge jaar: vraag 27</p> <p>Persoonlijk ZONDER betrekking (vraag 21b) ge jaar: vraag 28</p>	
<p><b>F. ANDERE BETREKKING</b></p> <p>27. Zoeken naar ander werk en redenen voor het zoeken:</p> <p>a) de betrokkene zoekt geen ander werk <input type="checkbox"/> 0 (35)</p> <p>b) de betrokkene zoekt ander werk om de volgende redenen:</p> <p>- vreest of is zeker de huidige betrekking te verliezen <input type="checkbox"/> 1 (30)</p> <p>- de huidige betrekking wordt beschouwd als een voorlopige betrekking <input type="checkbox"/> 2 (30)</p> <p>- zoekt een tweede betrekking <input type="checkbox"/> 3 (30)</p> <p>- wenst betere arbeidsvoorwaarden <input type="checkbox"/> 4 (30)</p> <p>- andere ..... <input type="checkbox"/> 5 (30)</p>		<p><b>G. ZOEKEN NAAR EEN BETREKKING</b></p> <p>28. Situatie t.o.v. het zoeken naar een betrekking:</p> <p>a) zoekt een betrekking <input type="checkbox"/> 1 (29)</p> <p>b) heeft een betrekking gevonden, maar wacht op indiensttreding <input type="checkbox"/> 2 (29)</p> <p>c) zoekt geen betrekking om de volgende redenen:</p> <p>- wacht op oproep om weer te werken <input type="checkbox"/> 3 (28d)</p> <p>- ziekte of arbeidsongeschiktheid <input type="checkbox"/> 4 (28d)</p> <p>- persoonlijke- of gezinsredenen <input type="checkbox"/> 5 (28d)</p> <p>- onderwijs of opleiding <input type="checkbox"/> 6 (28d)</p> <p>- pensioen <input type="checkbox"/> 7 (28d)</p> <p>- denkt dat er geen betrekking beschikbaar is <input type="checkbox"/> 8 (28d)</p> <p>- andere redenen <input type="checkbox"/> 9 (28d)</p> <p>d) De betrokkene zoekt geen betrekking:</p> <p>- wil graag werken <input type="checkbox"/> 10 (34)</p> <p>- wil niet werken <input type="checkbox"/> 11 (35)</p>	
<p>b) voor allen</p> <p>- stopzetting van de activiteit wegens ziekte of invaliditeit <input type="checkbox"/> 05 (24)</p> <p>- pensioen om andere dan economische of gezondheidsredenen <input type="checkbox"/> 06 (24)</p> <p>- opgeroepen voor militaire of vervangende dienstplicht <input type="checkbox"/> 07 (24)</p> <p>- stopzetting van de activiteit om persoonlijke redenen <input type="checkbox"/> 08 (24)</p> <p>- onderwijs of opleiding <input type="checkbox"/> 09 (24)</p> <p>- andere: ..... <input type="checkbox"/> 10 (24)</p>		<p>24. Beroepsstatuut tijdens de laatste betrekking:</p> <p>- werkgever <input type="checkbox"/> 1 (25)</p> <p>- zelfstandige <input type="checkbox"/> 2 (25)</p> <p>- arbeider <input type="checkbox"/> 3 (25)</p> <p>- bediende <input type="checkbox"/> 4 (25)</p> <p>- in overheidsdienst (Rijk, provincie, gemeente, parastatale, e.a.) <input type="checkbox"/> 5 (25)</p> <p>- helper (familie) <input type="checkbox"/> 6 (25)</p>	
<p>25. Het beroep of functie tijdens de laatste betrekking (omschrijving) ..... <input type="checkbox"/> <input type="checkbox"/> <input type="checkbox"/> (26)</p>		<p>26. a) Naam en adres van de vestiging ..... <input type="checkbox"/> <input type="checkbox"/> <input type="checkbox"/> (E3)</p> <p>b) Aard van de activiteit van de vestiging (omschrijving) ..... <input type="checkbox"/> <input type="checkbox"/> <input type="checkbox"/> (E3)</p>	

<p><b>30. Aard van het gezochte- of gevonden werk:</b></p> <p>a) een zelfstandige activiteit 1 <input type="checkbox"/> (31)</p> <p>b) een betrekking als loon- of weddetrekkende:</p> <p>- alleen een volledige betrekking 2 <input type="checkbox"/> (31)</p> <p>- een volledige betrekking wordt/werd gezocht, maar een deeltijdse betrekking aangenomen 3 <input type="checkbox"/> (31)</p> <p>- een deeltijdse betrekking wordt/werd gezocht, maar een volledige betrekking aangenomen 4 <input type="checkbox"/> (31)</p> <p>- alleen een deeltijdse betrekking 5 <input type="checkbox"/> (31)</p> <p>- geeft niet op of het om een deeltijdse of een volledige betrekking gaat 6 <input type="checkbox"/> (31)</p>	<p><b>31. Duur van het zoeken naar werk:</b></p> <p>is nog niet begonnen met zoeken 0 <input type="checkbox"/> (32)</p> <p>minder dan 1 maand 1 <input type="checkbox"/> (32) 1 jaar tot 1½ jaar 5 <input type="checkbox"/> (32)</p> <p>1 tot 2 maanden 2 <input type="checkbox"/> (32) 1½ tot 2 jaar 6 <input type="checkbox"/> (32)</p> <p>3 tot 5 maanden 3 <input type="checkbox"/> (32) 2 jaar tot 4 jaar 7 <input type="checkbox"/> (32)</p> <p>6 tot 11 maanden 4 <input type="checkbox"/> (32) 4 jaar of langer 8 <input type="checkbox"/> (32)</p>	<p><b>32. Wijze (max. 3) van zoeken gedurende de laatste 4 weken</b></p> <p>- inschrijving bij een officieel arbeidsbureau (VDAB, BGDA) 00 <input type="checkbox"/> (33)</p> <p>- inschrijving bij een particulier plaatsingsagentschap (niet de VDAB, BGDA) 01 <input type="checkbox"/> (33)</p> <p>- wacht de resultaten af van een wervingsexamen van de openbare dienst 02 <input type="checkbox"/> (33)</p> <p>- heeft een advertentie in de krant geplaatst 03 <input type="checkbox"/> (33)</p> <p>- heeft advertenties uit de krant beantwoord 04 <input type="checkbox"/> (33)</p> <p>- nam contact op met werkgevers 05 <input type="checkbox"/> (33)</p> <p>- uitkijken naar grond, gebouwen of apparatuur 06 <input type="checkbox"/> (33)</p> <p>- op zoek naar vergunningen, licenties, financiële middelen 07 <input type="checkbox"/> (33)</p> <p>- in afwachting van de resultaten van een sollicitatie 08 <input type="checkbox"/> (33)</p> <p>- in afwachting van een groep van een officieel arbeidsbureau (VDAB, BGDA) 09 <input type="checkbox"/> (33)</p> <p>- door persoonlijke relaties, via vrienden of verwanten 10 <input type="checkbox"/> (33)</p> <p>- door het zoeken tussen aangeboden betrekkingen in de kranten e.d. 11 <input type="checkbox"/> (33)</p> <p>- andere methodes (omschrijving): ..... 12 <input type="checkbox"/> (33)</p> <p>- geen methode toegepast 13 <input type="checkbox"/> (33)</p>	<p><b>33. Laatste contact met een officieel arbeidsbureau (VDAB, BGDA)</b></p> <p>geen contact 0 <input type="checkbox"/> (34)</p> <p>1 tot 2 maanden 1 <input type="checkbox"/> (34) 4 tot 5 maanden 4 <input type="checkbox"/> (34)</p> <p>2 tot 3 maanden 2 <input type="checkbox"/> (34) 5 tot 6 maanden 5 <input type="checkbox"/> (34)</p> <p>3 tot 4 maanden 3 <input type="checkbox"/> (34) 6 maanden of langer 6 <input type="checkbox"/> (34)</p>
--	---	---	---

<p><b>34. Mogelijkheid tot beginnen van nieuwe betrekking</b></p> <p>a) ja 1 <input type="checkbox"/> (35)</p> <p>b) nee, om één van de volgende redenen:</p> <p>- moet studies of opleiding nog beëindigen 2 <input type="checkbox"/> (35)</p> <p>- moet zijn militaire of vervangende dienstplicht nog beëindigen 3 <input type="checkbox"/> (35)</p> <p>- kan huidige betrekking niet onmiddellijk verlaten 4 <input type="checkbox"/> (35)</p> <p>- wegens persoonlijke of familiale redenen 5 <input type="checkbox"/> (35)</p> <p>- ziekte of invaliditeit 6 <input type="checkbox"/> (35)</p> <p>- andere ..... 7 <input type="checkbox"/> (35)</p>	<p><b>35. Niveau van hoogste onderwijsdiploma met volledig leerplan</b></p> <p>- Lager onderwijs of geen onderwijs 01 <input type="checkbox"/> (36)</p> <p>- Secundair onderwijs, lagere graad:</p> <p>a) algemeen 02 <input type="checkbox"/> (36) b) kunst 03 <input type="checkbox"/> (36)</p> <p>c) technisch 04 <input type="checkbox"/> (36) d) beroeps 05 <input type="checkbox"/> (36)</p> <p>- Secundair onderwijs, hogere graad:</p> <p>a) algemeen 06 <input type="checkbox"/> (36) b) kunst 07 <input type="checkbox"/> (36)</p> <p>c) technisch 08 <input type="checkbox"/> (36) d) beroeps 09 <input type="checkbox"/> (36)</p> <p>- Hoger onderwijs, korte type:</p> <p>a) pedagogisch 10 <input type="checkbox"/> (36) b) economisch 11 <input type="checkbox"/> (36)</p> <p>c) andere 12 <input type="checkbox"/> (36)</p> <p>- Hoger onderwijs, lange type:</p> <p>a) niet-universitair 13 <input type="checkbox"/> (36) b) universitair 14 <input type="checkbox"/> (36)</p>	<p><b>36. Heeft U na dit diploma (vr. 35) nog een voortgezet onderwijs of beroepsopleiding voltooid ?</b></p> <p>- geen voortgezet onderwijs of beroepsopleiding 1 <input type="checkbox"/> (37)</p> <p>- heeft opleiding van min. 1 jaar voltooid in een school voor specifieke beroepsopleiding 2 <input type="checkbox"/> (37)</p> <p>- heeft specifieke beroepsopleiding van min. 1 jaar voltooid enkel binnen de werkomgeving (geen school) 3 <input type="checkbox"/> (37)</p> <p>- heeft specifieke beroepsopleiding in werkomgeving met aanvullende lessen op school voltooid 4 <input type="checkbox"/> (37)</p> <p>- heeft een diploma van hoger niet-universitair onderwijs behaald 5 <input type="checkbox"/> (37)</p> <p>- heeft een universitair diploma behaald 6 <input type="checkbox"/> (37)</p> <p>- heeft een postuniversitair diploma behaald 7 <input type="checkbox"/> (37)</p> <p>- heeft een naschoolse opleiding met diploma 8 <input type="checkbox"/> (37)</p>
--	---	--

<p><b>37. Onderwijs en opleiding genoten gedurende de laatste 4 weken:</b></p> <p>a) heeft geen onderwijs of opleiding genoten 01 <input type="checkbox"/> (x)</p> <p>b) volgde een onderwijs met volledig leerplan:</p> <p>- secundair onderwijs</p> <p>algemeen 02 <input type="checkbox"/> (x)</p> <p>technisch 03 <input type="checkbox"/> (x)</p> <p>beroeps 04 <input type="checkbox"/> (x)</p> <p>kunst 05 <input type="checkbox"/> (x)</p> <p>- hoger onderwijs</p> <p>niet-universitair 06 <input type="checkbox"/> (38)</p> <p>universitair 07 <input type="checkbox"/> (38)</p> <p>postuniversitair 08 <input type="checkbox"/> (38)</p> <p>c) BEROEPSOPLEIDING in een school voor specifieke beroepsopleiding 09 <input type="checkbox"/> (38)</p> <p>d) BEROEPSOPLEIDING uitsluitend binnen de onderneming 10 <input type="checkbox"/> (38)</p> <p>e) BEROEPSOPLEIDING in het kader van de leerlingenuitvoering 11 <input type="checkbox"/> (38)</p> <p>f) BEROEPSOPLEIDING in het kader van een ander tweedeg onderwijsstelsel zowel in het bedrijf als op een school 12 <input type="checkbox"/> (38)</p> <p>g) binnen andere opleidingsvormen in verband met de economische activiteit 13 <input type="checkbox"/> (38)</p>	<p><b>38. Doel van de opleiding gedurende de laatste 4 weken:</b></p> <p>- eerste beroepsopleiding of voorbereiding op een eerste betrekking 1 <input type="checkbox"/> (39)</p> <p>- beroepsvervoormaking in het kader van de betrekking voor dewelke de betrokkene oorspronkelijk werd opgeleid 2 <input type="checkbox"/> (39)</p> <p>- opleiding op een ander gebied, dan hetgeen waarvoor de betrokkene oorspronkelijk werd opgeleid (verandering van werkring) 3 <input type="checkbox"/> (39)</p> <p>- andere ..... 4 <input type="checkbox"/> (39)</p>	<p><b>39. Totale duur van de opleiding:</b></p> <p>minder dan 1 week 1 <input type="checkbox"/> (40) 3 tot 6 maanden 4 <input type="checkbox"/> (40)</p> <p>1 tot 4 weken 2 <input type="checkbox"/> (40) 6 tot 12 maanden 5 <input type="checkbox"/> (40)</p> <p>1 tot 3 maanden 3 <input type="checkbox"/> (40) 1 jaar of langer 6 <input type="checkbox"/> (40)</p> <p><b>40. Normaal aantal uren opleiding per week</b></p> <p style="text-align: center;">┌───┐</p> <p style="text-align: right;">(x)</p>
---	--	--

Bijlage 6 - Onderwijsniveau naar het statuut ten opzichte van de arbeidssituatie - Bevolking van 15 tot 64 jaar

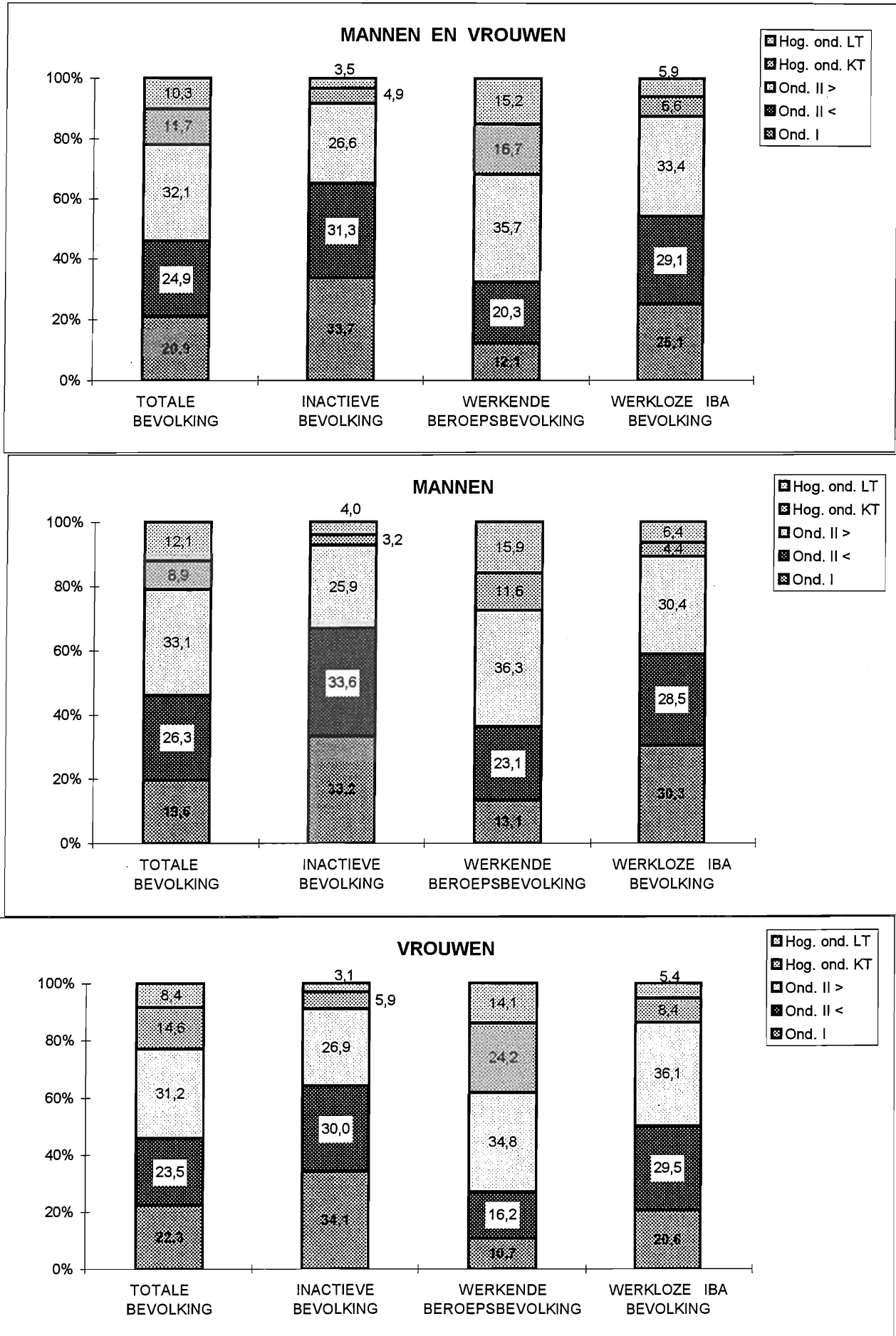

Loontrekkenden: voltijds / deeltijds werkenden per leeftijdsgroep (%)

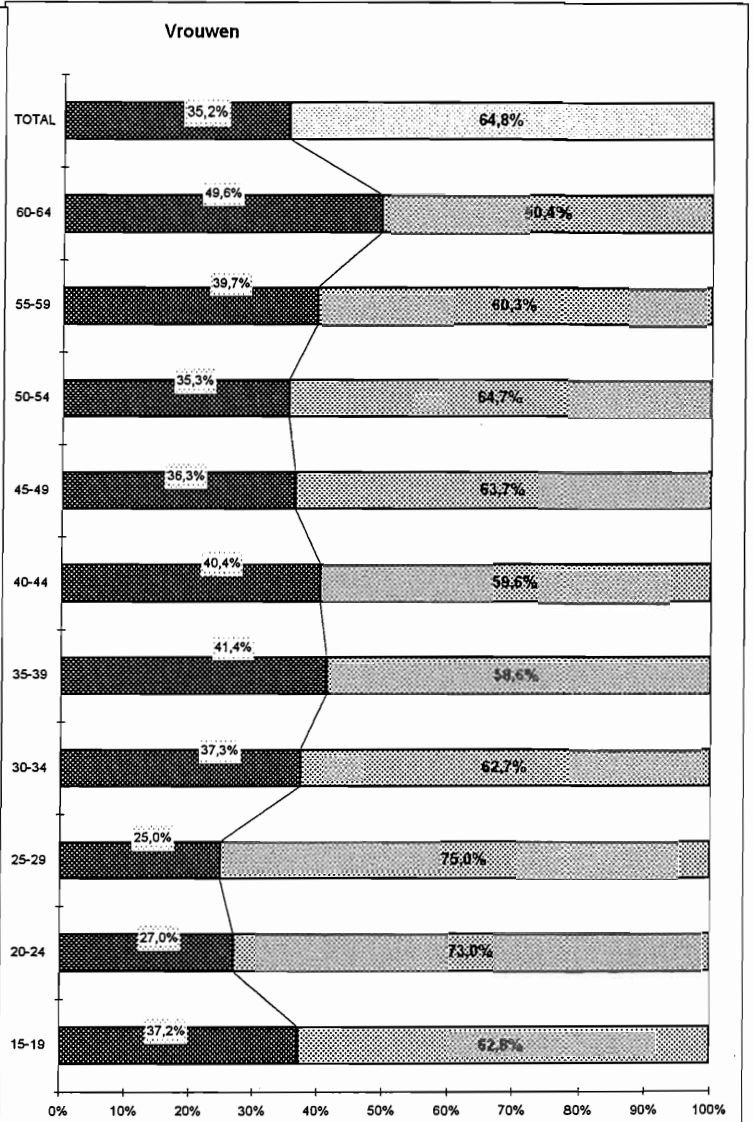
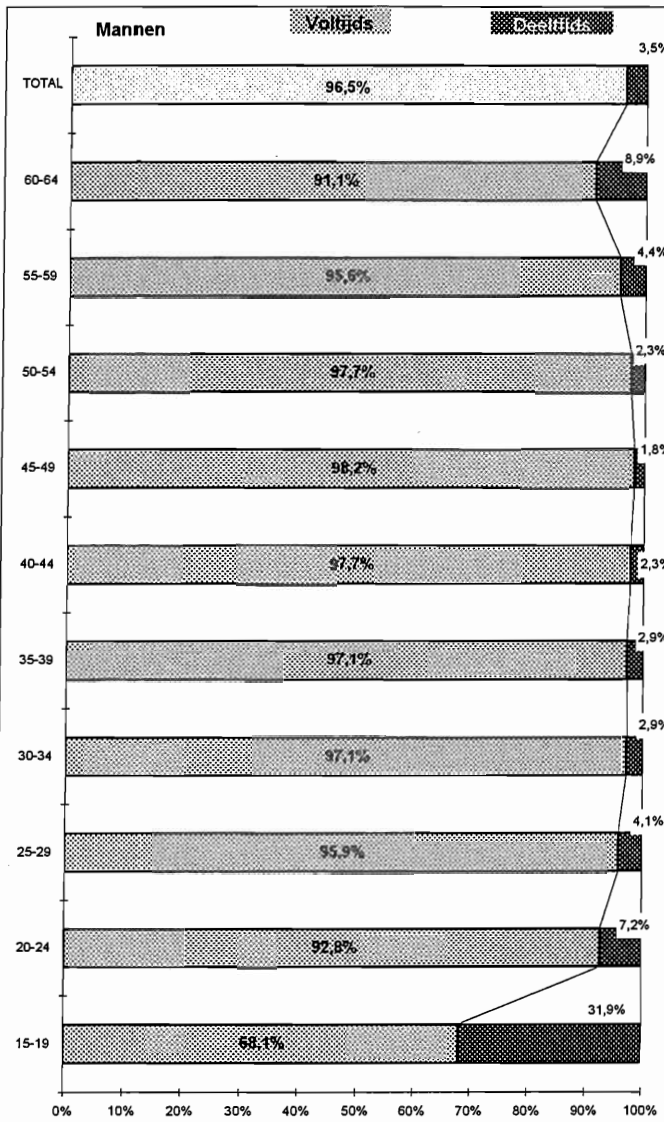

Deeltijds werk naar de reden  
Mannen

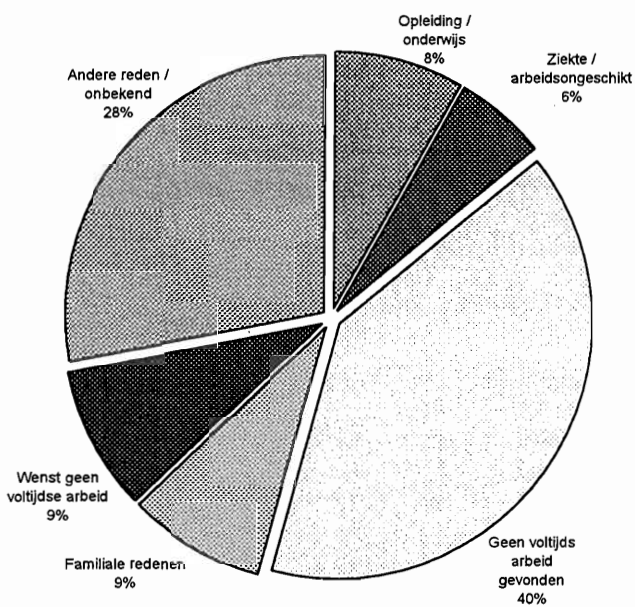

Deeltijds werk naar de reden  
Vrouwen

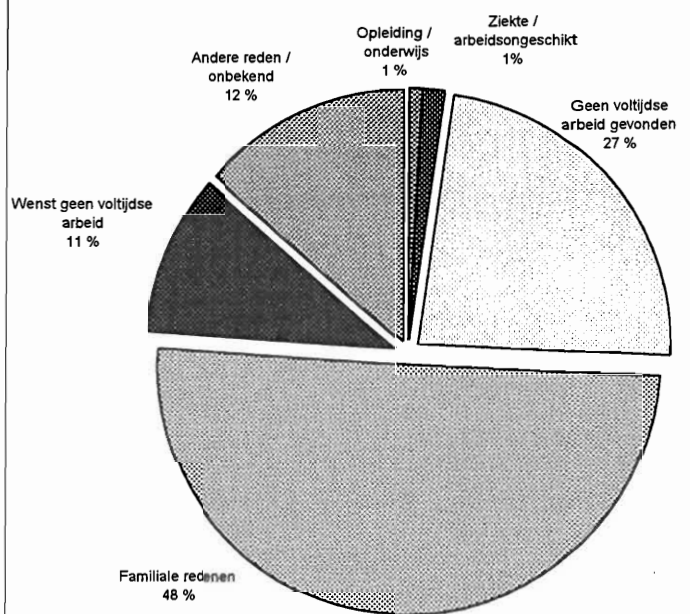

### Woonplaats en werkplaats

Verdeling (%) volgens het gewest van de werkplaats van de actieven woonachtig in het Brussels hoofdstedelijk gewest

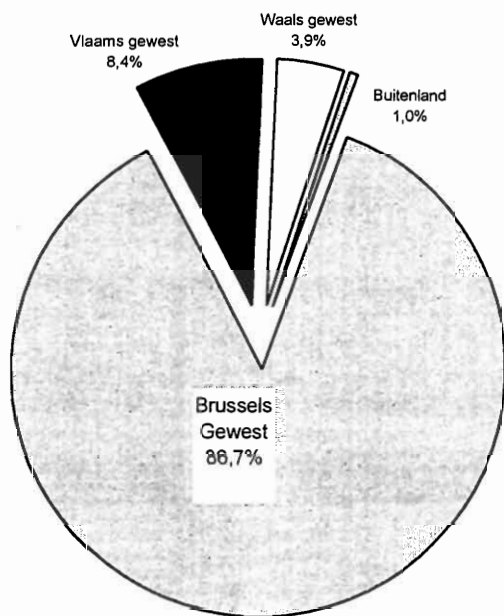

Verdeling (%) volgens het gewest van de werkplaats van de actieven woonachtig in het Vlaams gewest

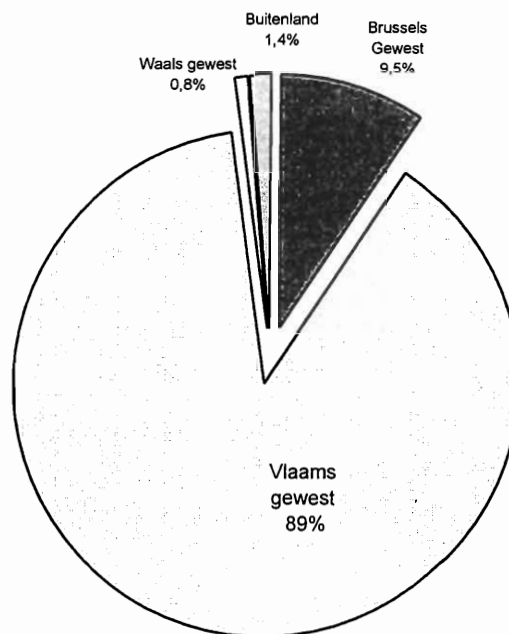

Verdeling (%) volgens het gewest van de werkplaats van de actieven woonachtig in het Waals gewest

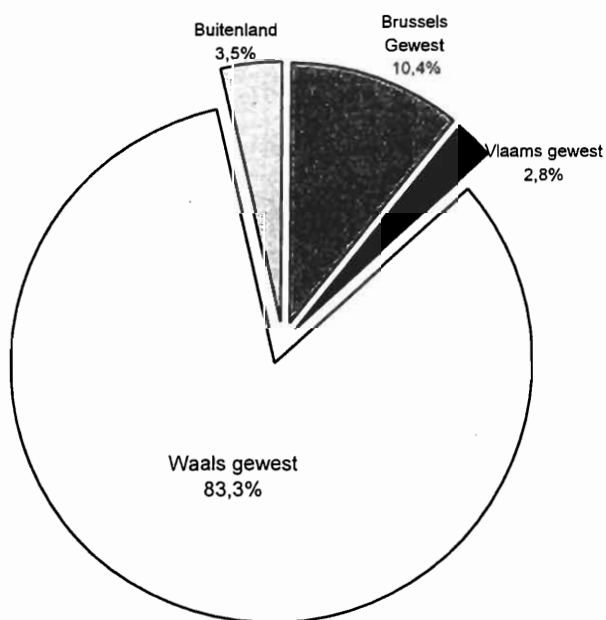

Verdeling van het gewestelijk werkgelegenheid (werkplaats)

