

**nationaal  
instituut  
voor de  
statistiek**

ISSN 0771 - 7881

# **SOCIALE STATISTIEKEN**



**ENQUETE NAAR DE BEROEPSBEVOLKING**

**1996**

**MINISTERIE VAN ECONOMISCHE ZAKEN**



# SOCIALE STATISTIEKEN

ENQUETE NAAR DE BEROEPSBEVOLKING  
JAAR 1996

Verkrijgbaar bij het **NATIONAAL INSTITUUT VOOR DE STATISTIEK**

Leuvenseweg, 44 - 1000 Brussel  
Rubenslei, 2 - 2018 Antwerpen  
Coupure rechts, 620 - 9000 Gent

Dit nummer België : 435 BEF  
Buitenland : 540 BEF

Postrekening N° 000-2005886-23 van het  
**NIS**, Leuvenseweg, 44 - 1000 Brussel

#### **Auteursrecht voorbehouden**

Het reproduceren van de inhoud van deze publikatie is niet toegelaten, noch geheel, noch gedeeltelijk, noch in de oorspronkelijke, noch in bewerkte vorm, tenzij met schriftelijke machtiging vanwege het **Nationaal Instituut voor de Statistiek**.

Het gebruiken van de inhoud van deze publikatie als toelichting of bewijsvoering in een artikel, een boekbespreking of een boek is toegestaan, mits de bron duidelijk en nauwkeurig wordt vermeld.

**Verantwoordelijke uitgever** : Claude Cheruy, Leuvenseweg 44, 1000 Brussel

	Blz.
Inleiding .....	7
<b>Algemene beschrijving .....</b>	<b>8</b>
1. Waarnemingsgebied .....	8
2. Inhoud .....	8
3. Belangrijkste begrippen en definities .....	9
3.1. Werkgelegenheid .....	9
3.2. Werkloosheid .....	9
3.3. Niet-actieve bevolking .....	10
3.4. Graad van werkgelegenheid .....	10
3.5. Werkloosheidspercentage .....	10
4. Methodologie .....	10
4.1. Steekproefplan .....	10
4.2. Correctiemethoden .....	10
4.3. Beperkingen .....	10
5. De nieuwe nomenclatuur van de activiteiten (NACE-Rev. 1) en beroepen (ISCO-COM) .....	11
5.1. De nomenclatuur van de beroepen .....	11
5.2. De nomenclatuur van de economische activiteiten .....	11
Bibliografie .....	12
<b>6. Samenvattende tabellen 1988 - 1996 - Absolute en procentuele gegevens .....</b>	<b>13</b>
Tabel 1.1.1. Voornaamste kenmerken van de arbeidssituatie van de Belgische bevolking - Het Rijk .....	15
Tabel 1.1.2. Voornaamste kenmerken van de arbeidssituatie van de Belgische bevolking - Brussels Hoofdstedelijk Gewest .....	16
Tabel 1.1.3. Voornaamste kenmerken van de arbeidssituatie van de Belgische bevolking - Vlaams Gewest .....	17
Tabel 1.1.4. Voornaamste kenmerken van de arbeidssituatie van de Belgische bevolking - Waals Gewest .....	18
Tabel 1.2.1. Personen met een betrekking volgens de activiteit van de vestiging waar zij werken (N.A.C.E. - code) - Het Rijk .....	19
Tabel 1.2.2. Personen met een betrekking volgens de activiteit van de vestiging waar zij werken (N.A.C.E. - code) - Brussels Hoofdstedelijk Gewest .....	20
Tabel 1.2.3. Personen met een betrekking volgens de activiteit van de vestiging waar zij werken (N.A.C.E. - code) - Vlaams Gewest .....	21
Tabel 1.2.4. Personen met een betrekking volgens de activiteit van de vestiging waar zij werken (N.A.C.E. - code) - Waals Gewest .....	22
Tabel 1.3.1. Personen met een betrekking volgens hun beroepsklasse (I.S.C.O. - code van het Internationaal Arbeidsbureau) - Het Rijk .....	23
Tabel 1.3.2. Personen met een betrekking volgens hun beroepsklasse (I.S.C.O. - code van het Internationaal Arbeidsbureau) - Brussels Hoofdstedelijk Gewest .....	24
Tabel 1.3.3. Personen met een betrekking volgens hun beroepsklasse (I.S.C.O. - code van het Internationaal Arbeidsbureau) - Vlaams Gewest .....	25
Tabel 1.3.4. Personen met een betrekking volgens hun beroepsklasse (I.S.C.O. - code van het Internationaal Arbeidsbureau) - Waals Gewest .....	26
Tabel 1.4.1. Bevolking van 14 jaar en ouder naar behaald onderwijsdiploma - Het Rijk .....	27
Tabel 1.4.2. Bevolking van 14 jaar en ouder naar behaald onderwijsdiploma - Brussels Hoofdstedelijk Gewest .....	28
Tabel 1.4.3. Bevolking van 14 jaar en ouder naar behaald onderwijsdiploma - Vlaams Gewest .....	29
Tabel 1.4.4. Bevolking van 14 jaar en ouder naar behaald onderwijsdiploma - Waals Gewest .....	30
Tabel 1.5.1. Activiteitsgraad van de bevolking d.w.z. (met een betrekking of werkloos) in procent van de totale bevolking levend in de private gezinnen, per leeftijdsgroep - Het Rijk .....	31
Tabel 1.5.2. Activiteitsgraad van de bevolking d.w.z. (met een betrekking of werkloos) in procent van de totale bevolking levend in de private gezinnen, per leeftijdsgroep - Brussels Hoofdstedelijk Gewest .....	32
Tabel 1.5.3. Activiteitsgraad van de bevolking d.w.z. (met een betrekking of werkloos) in procent van de totale bevolking levend in de private gezinnen, per leeftijdsgroep - Vlaams Gewest .....	33
Tabel 1.5.4. Activiteitsgraad van de bevolking d.w.z. (met een betrekking of werkloos) in procent van de totale bevolking levend in de private gezinnen, per leeftijdsgroep - Waals Gewest .....	34
Tabel 1.6.1. Deeltijds werkenden in procent van het aantal werkenden, per leeftijdsgroep - Het Rijk .....	35
Tabel 1.6.2. Deeltijds werkenden in procent van het aantal werkenden, per leeftijdsgroep - Brussels Hoofdstedelijk Gewest .....	36
Tabel 1.6.3. Deeltijds werkenden in procent van het aantal werkenden, per leeftijdsgroep - Vlaams Gewest .....	37
Tabel 1.6.4. Deeltijds werkenden in procent van het aantal werkenden, per leeftijdsgroep - Waals Gewest .....	38

Tabel 1.7.1.	Gewone wekelijkse arbeidsduur van de personen met een betrekking - Het Rijk	39
Tabel 1.7.2.	Gewone wekelijkse arbeidsduur van de personen met een betrekking - Brussels Hoofdstedelijk Gewest	40
Tabel 1.7.3.	Gewone wekelijkse arbeidsduur van de personen met een betrekking - Vlaams Gewest	41
Tabel 1.7.4.	Gewone wekelijkse arbeidsduur van de personen met een betrekking - Waals Gewest	42
Tabel 1.8.1.	Personen zonder betrekking die werk zoeken naar leeftijdsgroep - Het Rijk	43
Tabel 1.8.2.	Personen zonder betrekking die werk zoeken naar leeftijdsgroep - Brussels Hoofdstedelijk Gewest	44
Tabel 1.8.3.	Personen zonder betrekking die werk zoeken naar leeftijdsgroep - Vlaams Gewest	45
Tabel 1.8.4.	Personen zonder betrekking die werk zoeken naar leeftijdsgroep - Waals Gewest	46
Tabel 1.9.1.	Werkloosheidspercentage van de totale beroepsbevolking (werkenden en werklozen samen) - Het Rijk	47
Tabel 1.9.2.	Werkloosheidspercentage van de totale beroepsbevolking (werkenden en werklozen samen) - Brussels Hoofdstedelijk Gewest	48
Tabel 1.9.3.	Werkloosheidspercentage van de totale beroepsbevolking (werkenden en werklozen samen) - Vlaams Gewest	49
Tabel 1.9.4.	Werkloosheidspercentage van de totale beroepsbevolking (werkenden en werklozen samen) - Waals Gewest	50
Tabel 1.10.1.	Personen zonder betrekking die werk zoeken: opsplitsing volgens de duur van het zoeken naar een betrekking - Het Rijk	51
Tabel 1.10.2.	Personen zonder betrekking die werk zoeken: opsplitsing volgens de duur van het zoeken naar een betrekking - Brussels Hoofdstedelijk Gewest	52
Tabel 1.10.3.	Personen zonder betrekking die werk zoeken: opsplitsing volgens de duur van het zoeken naar een betrekking - Vlaams Gewest	53
Tabel 1.10.4.	Personen zonder betrekking die werk zoeken: opsplitsing volgens de duur van het zoeken naar een betrekking - Waals Gewest	54

**Tabellen met resultaten 1996**

Het Rijk (1)

Brussels Hoofdstedelijk Gewest (2)

Vlaams Gewest (3)

Waals Gewest (4)

		(1)	(2)	(3)	(4)
Tabel 1.A.3.	Totale bevolking: arbeidssituatie volgens geslacht, leeftijd en woonplaats . . . . .	57			
Tabel 2.A.1.	Totale bevolking: overzicht van de economische activiteit (en statuut) volgens geslacht, leeftijd en woonplaats . . . . .	58			
Tabel 1.E.1.	Bevolking van 15 jaar en ouder: niveau van het behaald onderwijsdiploma volgens geslacht, leeftijd en woonplaats . . . . .	60			
Tabel 1.F.1.	Bevolking van 15 jaar en ouder: de arbeidssituatie een jaar vóór de enquête volgens geslacht, leeftijd en woonplaats . . . . .	61			
Tabel 3.A.1.	Bevolking van 15 jaar en ouder: aktivitetsgraad volgens geslacht, leeftijd en woonplaats . . . . .	62	89	103	117
Tabel 3.A.2./A3	Bevolking van 15 jaar en ouder: aktivitetsgraad naar leeftijd, volgens geslacht, burgerlijke staat en woonplaats . . . . .	62	89	103	117
Tabel 1.B.3.	Personen met een betrekking: de gewone wekelijkse arbeidsduur volgens geslacht, leeftijd en woonplaats . . . . .	63			
Tabel 1.B.6.	Personen met een betrekking: beroepsstatuut volgens geslacht, leeftijd en woonplaats . . . . .	64			
Tabel 2.B.1.	Personen met een betrekking: beroepsstatuut naar bedrijfstak, volgens geslacht en woonplaats . . . . .	65	90	104	118
Tabel 2.B.3.	Personen met een betrekking: beroepsstatuut naar de gewone wekelijkse arbeidsduur, volgens geslacht en woonplaats . . . . .	66	91	105	119
Tabel 1.B.7.	Personen met een betrekking: verdeling volgens geslacht, leeftijd, provincie en gewest van de werkplaats . . . . .	67	92	106	120
Tabel 1.B.8.	Personen met een betrekking: bedrijfstak - NACE volgens geslacht, leeftijd en woonplaats . . . . .	68			
Tabel 1.B.9.	Personen met een betrekking: beroepsklasse I.S.C.O. volgens geslacht, leeftijd en woonplaats . . . . .	69			
Tabel 2.B.11.	Personen met een betrekking: beroepsklasse naar bedrijfstak volgens geslacht en woonplaats . . . . .	70	93	107	121
Tabel 1.B.10.	Personen met een betrekking: voltijds of deeltijds werk volgens geslacht, leeftijd en woonplaats . . . . .	71			
Tabel 2.B.14./15	De personen met een betrekking: voltijds of deeltijds werk naar bedrijfstak volgens geslacht of leeftijd en woonplaats . . . . .	72	94	108	122
Tabel 3.B.1.	Personen met een betrekking: percentage deeltijds werkenden volgens geslacht, leeftijd en woonplaats . . . . .	73	95	109	123
Tabel 1.B.11.	Personen met een betrekking: vast of tijdelijk werk volgens geslacht, leeftijd en woonplaats . . . . .	74			
Tabel 1.B.13.	Personen met een betrekking: ploegwerk, afwijkende werktijden en thuiswerk volgens geslacht, leeftijd en woonplaats . . . . .	75	96	110	124
Tabel 2.B.13.	Personen met een betrekking: ploegwerk, afwijkende werktijden en thuiswerk naar bedrijfstak, volgens leeftijd en woonplaats . . . . .	76	97	111	125
Tabel 2.B.7.	Personen met een betrekking: plaats van tewerkstelling naar bedrijfstak volgens geslacht en woonplaats . . . . .	78	99	113	127
Tabel 1.E.4.	Personen met een betrekking: niveau van het behaald onderwijsdiploma volgens geslacht, leeftijd en woonplaats . . . . .	79			
Tabel 2.F.3.	Personen met een betrekking: evolutie van het beroepsstatuut sinds het voorgaande jaar volgens geslacht en woonplaats . . . . .	80	100	114	128
Tabel 3.C.1.	Beroepsbevolking: werkloosheidsgraad volgens geslacht, leeftijd en woonplaats . . . . .	81	101	115	129
Tabel 1.C.9.	Personen zonder betrekking die werk zoeken: de situatie voorafgaand aan het zoeken volgens geslacht, leeftijd en woonplaats . . . . .	82			

		(1)	(2)	(3)	(4)
Tabel 1.C.11.	Alle werkzoekenden: beschikbaarheid voor de betrekking volgens geslacht, leeftijd en woonplaats . . . . .	83			
Tabel 1.C.12.	Alle werkzoekenden: 2 belangrijkste methodes gebruikt tijdens de laatste 4 weken volgens geslacht, leeftijd en woonplaats . . . . .	85			
Tabel 1.D.1.	De niet-actieven (personen zonder betrekking die niet naar werk zoeken): situatie volgens geslacht, leeftijd en woonplaats . . . . .	87			
Tabel 2.C.7.	Personen zonder betrekking die werk zoeken: 2 belangrijkste methodes van zoeken naar de duur van het zoeken, volgens geslacht en woonplaats . . . . .	88	102	116	130

Gewesten en Rijk

Tabel G1.A.3.	Totale bevolking: arbeidssituatie volgens geslacht, gewest van de woonplaats . . . . .	131	131	131	131
Tabel G2.A.1.	Totale bevolking: overzicht van de economische activiteit (en statuut) volgens geslacht, gewest van de woonplaats . . . . .	132	132	132	132
Tabel G1.E.1.	Bevolking van 15 jaar en ouder: niveau van het behaald onderwijsdiploma volgens geslacht, gewest van de woonplaats . . . . .	133	133	133	133
Tabel G1.F.1.	Bevolking van 15 jaar en ouder: de arbeidssituatie een jaar vóór de enquête volgens geslacht, gewest van de woonplaats . . . . .	133	133	133	133
Tabel G1.B.3.	Personen met een betrekking: de gewone wekelijkse arbeidsduur volgens geslacht, gewest van de woonplaats . . . . .	134	134	134	134
Tabel G1.B.6.	Personen met een betrekking: beroepsstatuut volgens geslacht, gewest van de woonplaats . . . . .	134	134	134	134
Tabel G1.B.8.	Personen met een betrekking: bedrijfstak - NACE volgens geslacht, gewest van de woonplaats . . . . .	135	135	135	135
Tabel G1.B.9.	Personen met een betrekking: beroepsklasse I.S.C.O. volgens geslacht, gewest en woonplaats . . . . .	135	135	135	135
Tabel G1.B.10.	Personen met een betrekking: voltijds of deeltijds werk volgens geslacht, gewest van de woonplaats . . . . .	136	136	136	136
Tabel G1.B.11.	Personen met een betrekking: vast of tijdelijk werk volgens geslacht, gewest van de woonplaats . . . . .	136	136	136	136
Tabel G1.E.4.	Personen met een betrekking: niveau van het behaald onderwijsdiploma volgens geslacht, gewest van de woonplaats . . . . .	137	137	137	137
Tabel G1.C.9.	Personen zonder betrekking die werk zoeken: de situatie voorafgaand aan het zoeken volgens geslacht, gewest van de woonplaats . . . . .	137	137	137	137
Tabel G1.C.11.	Alle werkzoekenden: beschikbaarheid voor de betrekking volgens geslacht, gewest van de woonplaats . . . . .	138	138	138	138
Tabel G1.C.12.	Alle werkzoekenden: 2 belangrijkste methodes gebruikt tijdens de laatste 4 weken volgens geslacht, gewest van de woonplaats . . . . .	139	139	139	139
Tabel G1.E.9.	Werklozen: niveau van het behaald onderwijsdiploma volgens geslacht, gewest van de woonplaats . . . . .	140	140	140	140
Tabel G1.D.1.	De niet-actieven (personen zonder betrekking die niet naar werk zoeken): situatie volgens geslacht, gewest van de woonplaats . . . . .	140	140	140	140

Bijlagen

1.	Classificatie van de arbeidskrachten volgens de steekproefenquête naar de arbeidskrachten van de Europese Unie . . . . .	141
2.	Beroepennaamlijst ISCO (International Standard Classification of Occupations). . . . .	142
3.	Bedrijfsindeling NACE. . . . .	143
4.	Lijst met bij het Instituut beschikbare tabellen. . . . .	144
5.	Individuele vragenlijst gebruikt bij de interviews voor de enquête naar de beroepsbevolking. . . . .	148
6.	Grafieken . . . . .	152



## INLEIDING

Deze publikatie bevat een aantal resultaten van de steekproefenquête naar de beroepsbevolking (EBB) die het Nationaal Instituut voor de Statistiek in de lente van 1996 heeft georganiseerd.

In het eerste deel vindt men een algemene beschrijving van deze enquête: waarnemingsgebied, inhoud, begrippen en definities, steekproefmethode...

Het tweede deel bevat een aantal samenvattende tabellen (land en Gewesten) over de periode 1988-1996, opgesteld op basis van de beschikbare jaarresultaten.

In het derde deel vindt men een aantal resultaten van de enquête van mei-juni 1996 m.b.t. de totale bevolking, de niet-actieve bevolking, de werkende beroepsbevolking en de werkzoekende bevolking, volgens een grote waaier van socio-economische criteria.

De resultaten van de enquête naar de beroepsbevolking, waarvan de periodiciteit nu jaarlijks is, worden voortaan jaarlijks gepubliceerd in een afzonderlijk nummer van de reeks "Sociale Statistieken".

De volledige lijst van de bij het Instituut beschikbare tabellen vindt men als bijlage 4.

## ALGEMENE BESCHRIJVING

De Belgische enquête naar de beroepsbevolking (EBB) bij de gezinnen wordt ingericht in het kader van de communautaire steekproefenquêtes naar de beroepsbevolking. Deze worden gecoördineerd door het Bureau voor de Statistiek van de Europese Unie (EUROSTAT), in samenwerking met de nationale instituten voor de statistiek, die ook verantwoordelijk zijn voor de uitvoering ervan.

Er zijn twee belangrijke redenen om dit soort enquête te houden.

1. Uitgaande van nationale administratieve bestanden (voor België bijvoorbeeld de bestanden van de sociale zekerheid, die bijgehouden worden door instellingen als de R.S.Z., het R.I.Z.I.V., het R.S.Z.V. of de A.L.S.K.) kunnen er geen statistieken over omvang en structuur van de werkgelegenheid en de werkloosheid worden opgesteld, die op het niveau van de Europese Unie of op internationaal vlak "zo goed mogelijk" vergelijkbaar zouden zijn, om de eenvoudige reden dat deze bestanden steunen op uiteenlopende nationale wetgevingen, administratieve beschikkingen of regelgevingen.

Het doel van een enquête als de EBB is nu net om de werkgelegenheid, de werkloosheid en de inactiviteit te kunnen klasseren volgens de categorieën (definities, overeenkomsten, aanbevelingen) van het Internationaal Arbeidsbureau (IAB), die ook gebruikt worden door EUROSTAT, en aldus een zekere vergelijkbaarheid te verzekeren.

2. Onder de regelmatig beschikbare bronnen voor de statistieken van de werkgelegenheid en de werkloosheid brengt de enquête over de beroepsbevolking een aantal inlichtingen die elders niet beschikbaar zijn, met name niet in administratieve bestanden, uit enquêtes bij bedrijven of, in mindere mate, uit de tienjaarlijkse demografische tellingen, die met te grote tussenpozen gehouden worden om de snelle ontwikkelingen op de arbeidsmarkt goed te kunnen vatten.

Zij biedt ons bijvoorbeeld een betere kennis van fenomenen als de uitbreiding van de deeltijdse arbeid, een betere inschatting van de effecten van de arbeidsmarkt bij huishoudens en families of de geografische mobiliteit van de werknemers volgens bepaalde individuele kenmerken.

Het belangrijkste statistische doel van de EBB is het verdelen van de beroepsbevolking (15 jaar en ouder) in drie categorieën - werkenden, werklozen en niet-actieven - die elkaar uitsluiten en gezamenlijk de gehele populatie omvatten, en het verschaffen van een beschrijving van een toelichting op elk van deze categorieën.

De respondenten worden bij één van deze groepen ingedeeld aan de hand van via de enquêtevragenlijst verkregen zo objectief mogelijke informatie, die hoofdzakelijk betrekking heeft op hun feitelijke activiteit gedurende de referentieweek." (EUROSTAT, 1988).

Het gaat in wezen over een enquête met een gestructureerd face-to-face

interview gebaseerd op een vragenlijst (zie bijlage 5), die voornamelijk bestaat uit een aantal op voorhand opgestelde (en voorgedecodeerde) gesloten vragen en uit een beperkt aantal open vragen, die later gecodeerd worden op basis van nomenclaturen (beroepen, economische activiteitsklassen...).

Het opnemen van de antwoorden gebeurt door de enquêteur zelf volgens een strikte volgorde ("gestructureerde" vragenlijst).

### 1. WAARNEMINGSGBIED

De enquête omvat de gehele bevolking in privé-huishoudens, die op het nationale grondgebied wonen.

Hiertoe behoren al degenen die gedurende de referentieweek (d.i. een normale week, zonder feestdagen) in de geënquêteerde huishoudens woonden. Deze definitie omvat ook personen die wegens studie, verlof, ziekte, een zakenreis of dergelijke gedurende korte tijd afwezig waren.

Het huishouden wordt hier gedefinieerd als een enkelvoudige of collectieve eenheid, die ofwel bestaat uit een persoon die gewoonlijk alleen leeft, ofwel uit twee of meer personen, die al dan niet door familiebanden verbonden, gewoonlijk éénzelfde woning betrekken en er samenleven.

### 2. INHOUD

De enquête heeft betrekking op volgende kenmerken:

2.1. de demografische achtergrond: relatie tot de referentiepersoon in het huishouden, geslacht, leeftijd, burgerlijke staat, nationaliteit, duur van het verblijf en het geboorteland;

2.2. de arbeidssituatie: arbeidssituatie in de referentieweek, reden waarom men ondanks het hebben van een werkring niet werkt;

2.3. de kenmerken van de eerste werkring: positie in het bedrijf, economische activiteit van de vestiging van het bedrijf, beroep, aantal werknemers van de vestiging van het bedrijf, land van de arbeidsplaats, regio van de arbeidsplaats, jaar van het arbeidsbegin bij de huidige werkgever of als zelfstandige, maand van het arbeidsbegin bij de huidige werkgever of als zelfstandige, onderscheid voltijd-/ deeltijdarbeid, duur van het werk, totale duur van het tijdelijke werk of de arbeidsovereenkomst, aantal gewoonlijk gewerkte uren, aantal feitelijk gewerkte uren, belangrijkste reden voor het verschil tussen de feitelijke en de normale arbeidsduur, werk in ploegendienst, avondwerk, nachtarbeid, werk op zaterdagen, werk op zondagen, thuiswerk, zoeken van ander werk en redenen daarvoor;

2.4. informatie over de tweede werkring: meer dan één werkring of zelfstandige activiteit, positie in het bedrijf, economische activiteit van de vestiging van het bedrijf, beroep, aantal feitelijk gewerkte uren, regelmatige/tijdelijke werkring;

2.5. de vroegere werkervaring van werklozen: werkervaring, jaar waarin de betrokkene voor het laatst werkte, maand waarin de betrokkene voor het laatst werkte, belangrijkste reden voor het beëindigen van het laatste werk, respectievelijk de laatste zelfstandige activiteit, positie in het bedrijf in de laatste werkkring, economische activiteit van de vestiging van het bedrijf waar de betrokkene het laatst werkte, beroep in het laatste werk;

2.6. het zoeken van werk: zoeken van een werkkring voor degene die gedurende de referentieweek geen werk hebben, aard van het gezochte werk, duur van het werk zoeken, belangrijkste methode die in de afgelopen vier weken is toegepast om werk te vinden, datum waarop de betrokkene voor het laatst contact had met een officieel arbeidsbureau om werk te zoeken, bereidheid tot werken van niet-werkzoekenden, beschikbaarheid binnen twee weken, situatie onmiddellijk vóór het werk zoeken (of in afwachting van die nieuwe werkkring), inschrijving bij een officieel arbeidsbureau;

2.7. de positie van de niet-actieven: positie van degenen die geen werk hebben en ook geen werk zoeken;

2.8. onderwijs en opleiding: onderwijs en opleiding in de afgelopen vier weken, doel van de in de afgelopen vier weken genoten opleiding, totale duur van de opleiding, normaal aantal uren opleiding per week, hoogste behaalde niveau van algemeen vormend onderwijs of opleiding, hoogste behaalde niveau van post-scolaire opleiding of beroepsopleiding;

2.9. de situatie één jaar voor de enquête: arbeidssituatie, positie in het bedrijf, economische activiteit van de vestiging van het bedrijf waar de betrokkene werkte, land van woonplaats, gebied van woonplaats;

### 3. BELANGRIJKSTE BEGRIPPEN EN DEFINITIES

Zoals hoger werd vermeld, moeten er passende definities en overeenkomsten worden aangenomen of erkend om op internationaal vlak "in tijd en ruimte" vergelijkbare data over werkgelegenheid en werkloosheid te verkrijgen.

Voor de EBB steunt men op de "Résolution concernant les statistiques de la population active, de l'emploi, du chômage et du sous-emploi" (Resolutie over de statistieken van de actieve bevolking, de werkgelegenheid, de werkloosheid en het tekort aan werkgelegenheid), goedgekeurd door de dertiende Internationale conferentie van arbeidsstatistici (oktober 1982).

De belangrijkste definities luiden:

#### 3.1. Werkgelegenheid

Tot de "werkenden" behoren al degenen boven een bepaalde leeftijd die gedurende een bepaalde periode, bijvoorbeeld een week, tot een der volgende categorieën behoorden:

- a. "werkenden in loondienst"
  - a1. "op het werk aanwezig": personen die gedurende de referentieperiode enig werk verrichten voor loon of salaris, in geld of in natura;
  - a2. "met een baan maar niet op het werk aanwezig": personen die al wel in hun huidige werkkring hebben gewerkt, maar gedurende de referentieperiode tijdelijk niet op het werk aanwezig waren en die een formele band met hun baan hebben.
- b. "zelfstandigen":
  - b1. "op het werk aanwezig": personen die gedurende de referentieperiode enig werk verrichten voor winst of voor het gezinsinkomen, in geld of in natura;
  - b2. "met een bedrijf maar niet op het werk aanwezig": personen met een bedrijf - dit kan een onderneming, een landbouwbedrijf of een dienstverlenend bedrijf zijn -, die gedurende de referentieperiode om een bepaalde reden tijdelijk niet op het werk aanwezig waren.

In de praktijk kan het begrip "enig werk" worden geïnterpreteerd als werk gedurende ten minste een uur.

Niet betaalde medewerkende gezinsleden worden beschouwd als zelfstandigen, onafhankelijk van het aantal gewerkte uren tijdens de referentieweek.

Leerlingen die een vergoeding in geld of in natura hebben ontvangen, worden beschouwd als werkenden in loondienst.

#### 3.2. Werkloosheid

- 2.1. Tot de "werklozen" behoren al degenen boven een bepaalde leeftijd (15 jaar en meer) die gedurende de referentieperiode:
  - a. "zonder werk" waren, d.w.z. geen werkende in loondienst of zelfstandige waren zoals hierboven bepaald;
  - b. "direct beschikbaar voor werk" waren, d.w.z. gedurende de referentieperiode voor werk in loondienst of als zelfstandige beschikbaar waren. Voor de EBB betekent "direct beschikbaar" beschikbaar om een tijdens de referentieperiode gevonden betrekking op te nemen binnen twee weken.
  - c. "werk zochten", d.w.z. in een gespecificeerde recente periode specifieke stappen hadden ondernomen om werk in loondienst of als zelfstandige te zoeken. Voor de EBB worden alleen de methodes opgenomen die tijdens de vier weken vóór de enquête werden gebruikt.

Deze twee grote groepen ("werkenden" en "werklozen") vormen samen de "arbeidskrachten" of nog, volgens de terminologie van het IAB, de "arbeidskracht" of de "actieve bevolking van het ogenblik", gemeten over een korte referentieperiode (een week in de Eurostat-enquête).

### 3.3. Niet-actieve bevolking

De "niet-actieve bevolking" omvat alle personen die niet economisch actief waren in bovenvermelde zin, welke ook hun leeftijd is, d.w.z. inclusief diegenen die jonger zijn dan de voor de actieve bevolking bepaalde leeftijd.

### 3.4. Graad van werkgelegenheid

De graad van werkgelegenheid geeft het aantal arbeidskrachten in procent van de beroepsbevolking (15 jaar en ouder).

### 3.5. Werkloosheidspercentage

Het werkloosheidspercentage geeft het aantal werklozen in procenten van de arbeidskrachten (werkenden en werklozen volgens het IAB).

In deze publikatie worden de graad van werkgelegenheid en het werkloosheidspercentage gegeven naar geslacht, leeftijd en burgerlijke staat (voor het land en de Gewesten).

## 4. METHODOLOGIE

### 4.1. Steekproefplan

De enquête naar de beroepsbevolking van 1996 is gebaseerd op een gestratificeerd steekproefplan in twee trappen, aangevuld door de enquêtering van een bepaald aantal huishoudens waarop reeds in 1995 een beroep was gedaan.

De steekproef omvatte in totaal 35.000 huishoudens (1), hetgeen neerkomt op een gemiddelde steekproef fractie van ongeveer 1/115. De steekproef is gebaseerd op het Rijksregister van natuurlijke personen, dat is afgeleid van de bevolkingsregisters van de gemeenten.

Ten behoeve van de steekproeftrekking wordt het nationale grondgebied ingedeeld in arrondissementen, die 43 strata vormen. De steekproef is evenredig aan de vierkantswortel van het aantal huishoudens in elk der provincies, die ieder een geheel aantal arrondissementen omvatten. Voor de minst bevolkte strata wordt de steekproefverhouding verhoogd.

Binnen ieder stratum wordt een steekproef in twee trappen getrokken. De primaire eenheden (P.E.) bestaan uit de gemeenten van vóór de gemeentefusies van 1977. Zij werden geselecteerd met een kans die evenredig is aan het aantal huishoudens dat er gevestigd is.

De secundaire steekprofeenheid is het huishouden. Uit elke primaire eenheid (gemeente) worden - aselekt - 50 huishoudens getrokken volgens een procedure waarmee het gehele register van de desbetreffende gemeente kan worden gepeild.

De totale steekproef fractie (primaire en secundaire eenheden) is voor alle gemeenten van een zelfde stratum gelijk.

Deze steekproef omvat 24.500 huishoudens.

Bovendien worden 10.500 huishoudens, ofwel 30 % van het totaal, overgenomen uit de enquête van 1995. Zij bestaan uit 210 groepen van 50 huishoudens uit deze enquête en worden gekozen onder de huishoudens die in 1994 niet ondervraagd werden. De selectie geschiedt op aselekte wijze, met voor elk stratum een specifieke fractie, die zodanig wordt gekozen dat de verhouding tussen nieuwe en oude huishoudens gelijk is.

### 4.2. Correctiemethoden

De extrapolatie naar de totale bevolking en de correctie voor non-respons vinden plaats op basis van de personen. De populatie en de steekproef worden onderworpen aan een poststratificatie naar administratief arrondissement, geslacht en leeftijd. Voor elk van de aldus gevormde strata wordt een wegingsfactor berekend met als noemer de bevolking op 1.1.1996 zoals voorhanden in het Rijksregister van natuurlijke personen en als teller het aantal bruikbare antwoorden op de enquête.

### 4.3. Beperkingen

Elke steekproefenquête brengt een bepaalde soort fouten van zeer verscheidene aard of statuut met zich mee op het gebied van de resultaten (of schattingen): enerzijds zijn er de fouten gemaakt bij het nemen van steekproeven en die te wijten zijn aan het risico van de trekking (waarbij - door louter toeval - een mogelijk verschil optreedt tussen de resultaten van een steekproef en de resultaten van de volledige volkstelling). En anderzijds zijn er de zogenaamde observatiefouten die ook worden gemaakt door onnauwkeurigheden (technische fouten, cijferfouten, verkeerde verklaringen in de enquête...).

Er kan echter wel worden gesteld dat de resultaten van de Belgische steekproefenquête relatief juiste schattingen weergeven voor de voornaamste totaliteiten (op het gebied van het land en van de gewesten). Toch stellen we vast dat, hoe meer een gedetailleerde classificatie van de resultaten (schattingen) worden nagestreefd, hoe meer systematische fouten worden aangetroffen: de schattingen van te strikt genomen ondergroeperingen ondergaan dan zo'n schommelingen dat ze uiteindelijk slechts een beperkte waarde hebben.

(1) Ongeveer 33.170 huishoudens (of 67.000 personen op de actieve leeftijd van 15 jaar en meer) hebben effectief deelgenomen aan de enquête.

## 5. DE NIEUWE NOMENCLATUUR VAN DE ACTIVITEITEN (NACE Rev. 1) EN BEROEPEN (ISCO-COM).

Bij de enquête van 1993 werden er voor het eerst nieuwe op internationaal niveau geharmoniseerde nomenclaturen gebruikt voor de economische activiteiten en de beroepen.

De wijzigingen zijn zo groot dat elke vergelijking met de voordien gebruikte nomenclaturen (NACE-70 voor de economische activiteiten en ISCO-68 voor de beroepen) onmogelijk wordt.

Hieronder vindt u een beknopte beschrijving van de nieuwe nomenclaturen.

### 5.1 De nomenclatuur van de beroepen

De gereviseerde International Standard Classification of Occupations (ISCO-88) is een "systeem voor het klasseren en aggregeren van gegevens over beroepen die met behulp van volkstellingen en statistische enquêtes verzameld kunnen worden" (ILO). Zij wil een instrument zijn "dat geschikt is om nationale gegevens over beroepen in een internationaal perspectief te plaatsen". Hiertoe moeten de diverse beroepsgroepen geaggregeerd worden op een manier die kan toegepast worden op de "arbeidskrachten" van de verschillende landen.

In vergelijking met de vroegere versie van de ISCO (met achterhaalde inhoud qua beroepen, met al te heterogene of niet voldoende naar "competentie" onderscheiden beroepsgroepen) zijn de voornaamste basiscriteria om het basissysteem van "grote groepen" (10), "sub-grote groepen" (28), "subgroepen" (113) en "basisgroepen" (377) te definiëren: het "kwalificatieniveau" (bepaald door verwijzing naar de internationale classificatie van de opleiding of de onderwijsniveaus) en de "specialisatie van de kwalificaties" (bepaald vanuit de verschillende disciplines, de fabricatieprocessen, de gebruikte toerusting, de geleverde diensten, enz.).

Bij de gemeenschappelijke Eurostat-enquêtes naar beroepsbevolking wordt een kortere versie van de ISCO-88, die beter is aangepast aan de behoeften van de Gemeenschappen, gebruikt ("ISCO-COM").

Ten slotte is er, zoals vereist door de resolutie van het ILO betreffende deze classificatie, in de nationale beroepenlijst die het N.I.S. voor de volkstelling 1991 heeft opgesteld, een concordantietabel met de internationale nomenclatuur.

Bijlage 2a geeft in detail de "grote groepen" en de "sub-grote groepen" van de ISCO 88-COM.

### 5.2 De nomenclatuur van de economische activiteiten

De nieuwe versie van de Algemene systematische bedrijfsindeling in de Europese Gemeenschappen (NACE Rev. 1), heeft zoals elke classificatie van dat type verschillende aggregatieniveaus in functie van de behoefte aan vergelijkbaarheid. Op de meest geaggregeerde niveaus bestaat zij uit 17 secties en 31 subsecties, die dan weer onderverdeeld zijn in 60 afdelingen. Deze laatste komen zowel voor in de NACE als in de Internationale Type-classificatie van de Industrie (ITCI Rev.3), die op wereldvlak als basis wordt genomen. In vergelijking tot de ITCI werd de Europese nomenclatuur aangepast aan de Europese behoeften door de toevoeging van onderverdelingen in de rubrieken van de ITCI.

Daarenboven is de Belgische NACE-BEL, die werd opgesteld door het N.I.S. en die is afgeleid van de NACE Rev. 1, nog gedetailleerder dan deze laatste om rekening te kunnen houden met specifieke nationale trekken.

Bijlage 3a geeft de twee voornaamste niveaus van de NACE Rev. 1 ("secties" en "subsecties"). Deze worden gebruikt bij de enquête naar de beroepsbevolking.

Voor gedetailleerdere informatie over deze nomenclaturen kan men terecht in de publikaties die in de bibliografie werden opgenomen.

## BIBLIOGRAFIE

1. Enquête naar de arbeidskrachten. Methoden en definities. Reeks 1992 (Eurostat, Luxemburg, 1993).
2. Een handeling voor de gebruiker van de communautaire enquête naar de arbeidskrachten, (Eurostat, Luxemburg, 1990).
3. Enquête naar de arbeidskrachten. Resultaten 1995. (Eurostat, Luxemburg, 1996).
4. Enquête naar de arbeidskrachten. Chronologische reeksen 1983 - 1991. (Eurostat, Luxemburg, 1993).
5. Résolution concernant les statistiques de la population active, de l'emploi, du chômage et du sous-emploi, adoptée par la treizième Conférence internationale des statisticiens du travail (octobre 1982) in "Recommandations internationales en vigueur sur les statistiques du travail." (BIT, Genève, édition 1988).
6. Verordening (EEG) Nr 3711/91 van de Raad van 16 december 1991, betreffende de organisatie van een jaarlijkse steekproefenquête naar de arbeidskrachten in de Gemeenschap (Publikatieblad van de Europese Gemeenschappen van 20.12.1991).
7. Koninklijk besluit (10 april 1992) betreffende de organisatie van een jaarlijks steekproefonderzoek naar de arbeidskrachten (Belgisch Staatsblad van 30.04.1992).
8. Activiteitsnomenclatuur "NACE-BEL" (met toelichtingen).  
(Ministerie van Economische Zaken - Nationaal Instituut voor de Statistiek, 1995).
9. Algemene Volks- en Woningtelling op 1 maart 1991 - Code van de Beroepen.  
(Ministerie van Economische Zaken - Nationaal Instituut voor de Statistiek, 1993).
10. Classification internationale type des professions C.I.T.P.-88  
(Genève, Bureau international du travail, 1991).

**SAMENVATTENDE TABELLEN**  
**1988 - 1996**

**Absolute en procentuele gegevens**

- Het Rijk
- Brussels Hoofdstedelijk Gewest
- Vlaams Gewest
- Waals Gewest





Tabel 1.1.1.- VOORNAAMSTE KENMERKEN VAN DE ARBEIDSSITUATIE VAN DE BELGISCHE BEVOLKING

HET RIJK

Jaren 1988 - 1996

JAARTAL - EN GESLACHT	Arbeidssituatie								
	Militaire dienst	Werkend	Werkloos I.A.B.	Student Leerling (+ 14 jaar (*))	Niet-actief 14 - 64 jaar (*))	Niet-actief 65 jaar en ouder	Totaal (*))	Niet-actief - 14 jaar (* *)	Algemeen totaal

## Absolute cijfers (in duizendtallen)

## Mannen + vrouwen

1988	27,2	3 495,6	396,8	913,0	1 912,1	1 397,1	8 200,8	1 675,0	9 875,8
1989	31,7	3 589,0	326,1	995,7	1 874,7	1 434,1	8 251,3	1 676,5	9 927,8
1990	39,6	3 626,9	285,2	981,2	1 886,5	1 457,3	8 276,7	1 671,0	9 947,7
1991	33,0	3 720,4	282,4	934,7	1 833,5	1 487,0	8 291,1	1 687,9	9 978,9
1992	33,0	3 772,5	316,0	815,9	1 757,5	1 506,2	8 201,0	1 821,3	10 022,3
1993	30,0	3 745,4	335,1	827,6	1 771,1	1 529,9	8 239,1	1 829,4	10 068,5
1994	5,3	3 749,6	405,3	824,1	1 737,7	1 547,6	8 269,6	1 830,8	10 100,4
1995	0,4	3 794,4	389,7	835,0	1 712,2	1 567,0	8 298,7	1 832,1	10 130,8
1996	0,2	3 791,6	404,2	844,2	1 684,4	1 601,6	8 326,2	1 817,0	10 143,2

## Mannen

1988	27,2	2 212,6	167,0	496,4	516,2	541,5	3 960,9	861,0	4 821,9
1989	31,7	2 267,4	128,0	495,8	504,9	558,6	3 986,4	862,6	4 849,0
1990	39,6	2 268,1	109,2	499,8	520,3	569,5	4 006,5	853,6	4 860,1
1991	33,0	2 291,1	110,8	477,8	515,2	583,1	4 011,0	865,1	4 876,1
1992	33,0	2 287,5	137,1	418,3	498,8	591,7	3 966,5	932,9	4 899,4
1993	30,0	2 248,8	149,1	420,1	533,8	604,8	3 986,6	937,0	4 923,6
1994	5,3	2 253,6	188,5	417,6	526,1	611,9	4 003,0	937,8	4 940,8
1995	0,4	2 275,1	178,7	427,9	512,6	622,9	4 017,6	937,3	4 954,9
1996	0,2	2 269,1	181,6	422,6	517,4	637,5	4 028,3	930,6	4 958,9

## Vrouwen

1988	-	1 283,0	228,8	476,5	1 395,9	855,6	4 239,8	814,0	5 053,9
1989	-	1 321,6	198,1	499,9	1 369,8	875,5	4 264,9	813,9	5 078,8
1990	-	1 358,8	176,0	481,4	1 366,3	887,8	4 270,3	817,4	5 087,7
1991	-	1 429,3	171,6	456,9	1 318,3	903,9	4 280,1	822,8	5 102,8
1992	-	1 484,9	178,8	397,6	1 258,7	914,5	4 234,5	888,4	5 122,9
1993	-	1 496,5	186,0	407,5	1 237,4	925,1	4 252,5	892,4	5 144,9
1994	-	1 496,0	216,8	406,5	1 211,6	935,7	4 266,6	893,1	5 159,7
1995	-	1 519,3	211,0	407,2	1 199,6	944,1	4 281,2	891,5	5 172,7
1996	-	1 522,6	222,6	421,6	1 167,0	964,1	4 296,8	886,5	5 184,3

## Procentuele gegevens

## Mannen + vrouwen

1988	0,3	35,4	4,0	9,8	19,4	14,1	83,0	17,0	100,0
1989	0,3	36,1	3,3	10,0	18,9	14,4	83,1	16,9	100,0
1990	0,4	36,5	2,9	9,9	19,0	14,6	83,2	16,8	100,0
1991	0,3	37,3	2,8	9,4	18,4	14,9	83,1	16,9	100,0
1992	0,3	37,6	3,2	8,1	17,5	15,0	81,8	18,2	100,0
1993	0,3	37,2	3,3	8,2	17,6	15,2	81,8	18,2	100,0
1994	0,1	37,1	4,0	8,2	17,2	15,3	81,9	18,1	100,0
1995	0,0	37,5	3,8	8,2	16,9	15,5	81,9	18,1	100,0
1996	0,0	37,4	4,0	8,3	16,6	15,8	82,1	17,9	100,0

## Mannen

1988	0,6	45,9	3,5	10,3	10,7	11,2	82,1	17,9	100,0
1989	0,6	46,8	2,6	10,2	10,4	11,5	82,2	17,8	100,0
1990	0,8	46,7	2,2	10,3	10,7	11,7	82,4	17,6	100,0
1991	0,7	47,0	2,3	9,8	10,6	11,9	82,3	17,7	100,0
1992	0,7	46,7	2,8	8,5	10,2	12,1	81,0	19,0	100,0
1993	0,6	45,7	3,0	8,5	10,8	12,3	81,0	19,0	100,0
1994	0,1	45,6	3,8	8,5	10,6	12,4	81,0	19,0	100,0
1995	0,0	45,9	3,6	8,6	10,3	12,6	81,1	18,9	100,0
1996	0,0	45,8	3,7	8,5	10,4	12,9	81,2	18,8	100,0

## Vrouwen

1988	-	25,4	4,5	9,4	27,6	16,9	83,9	16,1	100,0
1989	-	26,0	3,9	9,8	27,0	17,2	84,0	16,0	100,0
1990	-	26,7	3,5	9,5	26,9	17,4	83,9	16,1	100,0
1991	-	28,0	3,4	9,0	25,8	17,7	83,9	16,1	100,0
1992	-	29,0	3,5	7,8	24,6	17,9	82,7	17,3	100,0
1993	-	29,1	3,6	7,9	24,0	18,0	82,7	17,3	100,0
1994	-	29,0	4,2	7,9	23,5	18,1	82,7	17,3	100,0
1995	-	29,4	4,1	7,9	23,2	18,3	82,8	17,2	100,0
1996	-	29,4	4,3	8,1	22,5	18,6	82,9	17,1	100,0

(\*) Vanaf de enquête 1992, betreft het de leeftijd van 15 jaar en meer.

(\* \*) Niet actieven van minder dan 15 jaar vanaf 1992.

**Tabel 1.1.2.- VOORNAAMSTE KENMERKEN VAN DE ARBEIDSSITUATIE VAN DE BELGISCHE BEVOLKING**  
 BRUSSELS HOOFDSTEDELIJK GEWEST Jaren 1988 - 1996

JAARTAL EN GESLACHT	Arbeidssituatie									
	Militaire dienst	Werkend	Werkloos I.A.B.	Student Leerling (+ 14 jaar) (*)	Niet-actief 14 - 64 jaar (**)	Niet-actief 65 jaar en ouder	Totaal (*)	Niet-actief - 14 jaar (**)	Algemeen totaal	
<b>Absolute cijfers (in duizendtallen)</b>										
<b>Mannen + vrouwen</b>										
1988	1,6	308,8	56,8	99,3	184,1	165,3	815,9	154,3	970,3	
1989	0,7	312,7	48,9	105,3	180,3	166,4	814,3	156,3	970,5	
1990	1,9	324,4	40,1	106,5	171,0	165,3	809,2	155,1	964,3	
1991	2,1	336,4	38,8	95,4	162,0	165,2	799,9	154,2	954,1	
1992	3,4	331,3	45,1	85,1	156,6	163,2	784,7	166,5	951,2	
1993	2,0	333,2	58,6	84,5	141,4	163,8	783,5	166,8	950,3	
1994	0,9	323,9	64,4	84,7	147,8	160,8	782,5	166,7	949,2	
1995	0,2	318,7	64,6	89,6	149,0	162,0	784,1	167,6	951,7	
1996	-	322,9	62,0	91,8	143,9	161,3	781,9	166,3	948,2	
<b>Mannen</b>										
1988	1,6	180,6	32,9	51,1	52,5	57,4	376,2	78,9	455,1	
1989	0,7	183,9	27,9	54,9	50,3	58,1	375,8	80,3	456,1	
1990	1,9	190,0	22,9	54,7	46,9	58,1	374,5	79,2	453,7	
1991	2,1	194,5	21,0	49,9	44,6	58,5	370,7	78,9	449,6	
1992	3,4	189,0	25,1	44,0	44,2	57,8	363,5	85,1	448,6	
1993	2,0	185,9	30,6	43,8	43,4	58,4	364,1	85,2	449,3	
1994	0,9	184,0	36,1	42,3	44,1	57,0	364,4	85,2	449,6	
1995	0,2	180,2	36,8	45,8	44,8	58,0	365,8	85,9	451,7	
1996	-	181,2	33,7	47,0	45,3	57,7	364,9	85,3	450,2	
<b>Vrouwen</b>										
1988	-	128,2	23,9	48,2	131,6	107,9	439,7	75,5	515,2	
1989	-	128,8	21,0	50,4	129,9	108,3	438,5	76,0	514,4	
1990	-	134,5	17,2	51,7	124,1	107,2	434,6	75,9	510,5	
1991	-	141,9	17,7	45,5	117,4	106,7	429,2	75,3	504,5	
1992	-	142,3	20,0	41,1	112,3	105,4	421,1	81,4	502,5	
1993	-	147,3	28,0	40,7	98,0	105,4	419,4	81,6	501,0	
1994	-	139,9	28,3	42,5	103,7	103,8	418,2	81,5	499,7	
1995	-	138,5	27,8	43,8	104,2	104,0	418,3	81,7	500,0	
1996	-	141,7	28,3	44,8	98,6	103,6	417,0	81,0	498,0	
<b>Procentuele gegevens</b>										
<b>Mannen + vrouwen</b>										
1988	0,2	31,8	5,8	10,2	19,0	17,0	84,1	15,9	100,0	
1989	0,1	32,2	5,0	10,8	18,6	17,1	83,9	16,1	100,0	
1990	0,2	33,6	4,2	11,0	17,7	17,1	83,9	16,1	100,0	
1991	0,2	35,3	4,1	10,0	17,0	17,3	83,8	16,2	100,0	
1992	0,4	34,8	4,7	8,9	16,5	17,2	82,5	17,5	100,0	
1993	0,2	35,1	6,2	8,9	14,8	17,2	82,4	17,6	100,0	
1994	0,1	34,1	6,8	8,9	15,6	16,9	82,4	17,6	100,0	
1995	0,0	33,5	6,8	9,4	15,7	17,0	82,4	17,6	100,0	
1996	-	34,1	6,5	9,7	15,2	17,0	82,5	17,5	100,0	
<b>Mannen</b>										
1988	0,2	39,7	7,2	11,2	11,5	12,6	82,7	17,3	100,0	
1989	0,1	40,3	6,1	12,0	11,0	12,7	82,4	17,6	100,0	
1990	0,4	41,9	5,0	12,1	10,3	12,8	82,5	17,5	100,0	
1991	0,5	43,3	4,7	11,1	9,9	13,0	82,5	17,5	100,0	
1992	0,8	42,1	5,6	9,8	9,9	12,9	81,0	19,0	100,0	
1993	0,4	41,4	6,8	9,7	9,6	13,0	81,0	19,0	100,0	
1994	0,2	40,9	8,0	9,4	9,8	12,7	81,0	19,0	100,0	
1995	0,0	39,9	8,1	10,1	9,9	12,8	81,0	19,0	100,0	
1996	-	40,2	7,5	10,4	10,1	12,8	81,1	18,9	100,0	
<b>Vrouwen</b>										
1988	-	24,9	4,6	9,3	25,5	20,9	85,3	14,6	100,0	
1989	-	25,0	4,1	9,8	25,2	21,1	85,2	14,8	100,0	
1990	-	26,3	3,4	10,1	24,3	21,0	85,1	14,9	100,0	
1991	-	28,1	3,5	9,0	23,3	21,2	85,1	14,9	100,0	
1992	-	28,3	4,0	8,2	22,3	21,0	83,8	16,2	100,0	
1993	-	29,4	5,6	8,1	19,6	21,0	83,7	16,3	100,0	
1994	-	28,0	5,7	8,5	20,8	20,8	83,7	16,3	100,0	
1995	-	27,7	5,6	8,8	20,8	20,8	83,7	16,3	100,0	
1996	-	28,5	5,7	9,0	19,8	20,8	83,7	16,3	100,0	

(\*) Vanaf de enquête 1992, betreft het de leeftijd van 15 jaar en meer.  
 (\*\* ) Niet actieven van minder dan 15 jaar vanaf 1992.

**Tabel 1.1.3.- VOORNAAMSTE KENMERKEN VAN DE ARBEIDSSITUATIE VAN DE BELGISCHE BEVOLKING**  
VLAAMS GEWEST

Jaren 1988 - 1996

JAARTAL EN GESLACHT	Arbeidssituatie								
	Militaire dienst	Werkend	Werkloos I.A.B.	Student Leerling (+ 14 jaar (*))	Niet-actief 14 - 64 jaar (*))	Niet-actief 65 jaar en ouder	Totaal (*))	Niet-actief - 14 jaar (* *)	Algemeen totaal

**Absolute cijfers (in duizendtallen)**

**Mannen + vrouwen**

1988	17,6	2 114,3	175,7	558,9	1 095,1	770,3	4 731,8	964,3	5 696,1
1989	22,3	2 177,5	138,2	554,1	1 076,7	791,9	4 760,6	961,8	5 722,4
1990	26,2	2 193,4	113,7	548,2	1 092,1	809,3	4 782,9	956,8	5 739,7
1991	21,9	2 246,1	116,1	524,3	1 065,8	829,8	4 804,0	965,1	5 769,1
1992	18,6	2 300,0	123,9	452,6	1 015,6	842,5	4 754,2	1 040,8	5 795,0
1993	19,7	2 283,8	132,1	461,5	1 028,5	855,2	4 780,8	1 044,0	5 824,8
1994	2,2	2 292,5	163,3	458,9	1 017,5	869,5	4 803,9	1 043,3	5 847,2
1995	0,0	2 343,0	143,6	459,7	996,1	882,6	4 825,0	1 041,1	5 866,1
1996	0,2	2 338,5	155,9	462,6	984,7	907,2	4 849,0	1 031,3	5 880,4

**Mannen**

1988	17,6	1 359,2	60,6	283,6	282,9	311,5	2 315,4	497,5	2 813,0
1989	22,3	1 399,7	40,5	274,5	271,7	321,9	2 330,5	495,5	2 826,0
1990	26,2	1 390,0	33,4	277,5	288,6	328,7	2 344,4	490,1	2 834,5
1991	21,9	1 397,5	37,7	268,6	289,9	338,5	2 354,2	495,0	2 849,2
1992	18,6	1 412,3	45,4	233,0	275,8	343,7	2 328,8	533,5	2 862,3
1993	19,7	1 381,4	54,0	233,5	303,4	351,0	2 343,0	534,1	2 877,1
1994	2,2	1 386,1	69,7	232,4	306,4	356,7	2 353,5	534,6	2 888,1
1995	0,0	1 414,1	57,6	233,1	295,6	363,4	2 363,8	532,9	2 896,7
1996	0,2	1 414,0	60,1	229,4	295,7	374,3	2 373,7	528,4	2 902,1

**Vrouwen**

1988	-	755,1	115,1	275,3	812,2	458,7	2 416,4	466,7	2 883,1
1989	-	777,8	97,6	279,6	805,0	470,0	2 430,1	466,3	2 896,4
1990	-	803,4	80,3	270,7	803,5	480,6	2 438,5	466,7	2 905,2
1991	-	848,5	78,4	255,7	775,9	491,3	2 449,9	470,0	2 919,9
1992	-	887,7	79,5	219,6	739,8	498,8	2 425,4	507,3	2 932,7
1993	-	902,3	78,1	228,0	725,8	504,7	2 438,9	508,8	2 947,7
1994	-	906,4	93,7	226,4	711,1	512,8	2 450,4	508,7	2 959,1
1995	-	928,9	86,1	226,6	700,5	519,2	2 461,3	508,2	2 969,5
1996	-	924,5	95,7	233,2	689,0	532,9	2 475,3	503,0	2 978,3

**Procentuele gegevens**

**Mannen + vrouwen**

1988	0,3	37,1	3,1	9,8	19,2	13,5	83,1	16,9	100,0
1989	0,4	38,0	2,4	9,7	18,8	13,8	83,2	16,8	100,0
1990	0,5	38,2	2,0	9,6	19,0	14,1	83,3	16,7	100,0
1991	0,4	38,9	2,0	9,1	18,5	14,4	83,3	16,7	100,0
1992	0,3	39,7	2,2	7,8	17,5	14,5	82,0	18,0	100,0
1993	0,3	39,2	2,3	7,9	17,7	14,7	82,1	17,9	100,0
1994	0,0	39,2	2,8	7,8	17,4	14,9	82,2	17,8	100,0
1995	0,0	39,9	2,4	7,8	17,0	15,0	82,3	17,7	100,0
1996	0,0	39,8	2,7	7,9	16,7	15,4	82,5	17,5	100,0

**Mannen**

1988	0,6	48,3	2,1	10,1	10,1	11,1	82,3	17,7	100,0
1989	0,8	49,5	1,4	9,7	9,6	11,4	82,5	17,5	100,0
1990	0,9	49,0	1,2	9,8	10,2	11,6	82,7	17,3	100,0
1991	0,8	49,0	1,3	9,4	10,2	11,9	82,6	17,4	100,0
1992	0,6	49,3	1,6	8,1	9,6	12,0	81,4	18,6	100,0
1993	0,7	48,0	1,9	8,1	10,5	12,2	81,7	18,6	100,0
1994	0,1	48,0	2,4	8,0	10,6	12,4	81,5	18,5	100,0
1995	0,0	48,8	2,0	8,0	10,2	12,5	81,6	18,4	100,0
1996	0,0	48,7	2,1	7,9	10,2	12,9	81,8	18,2	100,0

**Vrouwen**

1988	-	26,2	4,0	9,5	28,2	15,9	83,8	16,2	100,0
1989	-	26,9	3,4	9,7	27,8	16,2	83,9	16,1	100,0
1990	-	27,7	2,8	9,3	27,7	16,5	83,9	16,1	100,0
1991	-	29,0	2,7	8,8	26,6	16,8	83,9	16,1	100,0
1992	-	30,0	2,7	7,5	25,2	17,0	82,7	17,3	100,0
1993	-	30,6	2,7	7,7	24,6	17,1	82,7	17,3	100,0
1994	-	30,6	3,2	7,7	24,0	17,3	82,8	17,2	100,0
1995	-	31,3	2,9	7,6	23,6	17,5	82,9	17,1	100,0
1996	-	31,0	3,2	7,8	23,1	17,9	83,1	16,9	100,0

(\*)) Vanaf de enquête 1992, betreft het de leeftijd van 15 jaar en meer.

(\* \*) Niet actieven van minder dan 15 jaar vanaf 1992.

**Tabel 1.1.4.- VOORNAAMSTE KENMERKEN VAN DE ARBEIDSSITUATIE VAN DE BELGISCHE BEVOLKING**  
**WAALS GEWEST** Jaren 1988 - 1996

JAARTAL EN GESLACHT	Arbeidssituatie								
	Militaire dienst	Werkend	Werkloos I.A.B.	Student Leerling (+ 14 jaar) (*)	Niet-actief 14 - 64 jaar (*)	Niet-actief 65 jaar en ouder	Totaal (*)	Niet-actief - 14 jaar (**)	Algemeen totaal
<b>Absolute cijfers (in duizendtallen)</b>									
<b>Mannen + vrouwen</b>									
1988	8,0	1 072,6	163,2	314,8	632,9	461,5	2 653,0	556,4	3 209,4
1989	8,8	1 098,7	139,0	336,3	617,8	475,9	2 676,4	558,5	3 234,9
1990	11,6	1 109,1	131,4	326,5	623,4	482,7	2 684,6	559,1	3 243,7
1991	9,0	1 138,0	127,5	315,0	605,8	491,9	2 687,2	568,6	3 255,8
1992	10,9	1 141,1	145,9	278,2	545,6	500,5	2 662,2	613,9	3 276,1
1993	8,3	1 128,5	144,4	281,7	601,4	510,3	2 674,6	618,7	3 293,3
1994	2,1	1 133,2	177,6	280,5	572,4	517,3	2 683,1	621,7	3 304,8
1995	0,1	1 132,6	181,5	285,8	567,1	522,4	2 689,5	623,3	3 312,8
1996	-	1 130,2	186,3	289,8	555,8	533,1	2 695,2	619,4	3 314,6
<b>Mannen</b>									
1988	8,6	672,8	73,4	161,7	180,8	172,6	1 269,3	284,5	1 553,8
1989	8,8	683,8	59,5	166,4	182,9	178,6	1 280,1	286,9	1 566,9
1990	11,6	688,1	52,8	167,5	184,7	182,7	1 287,5	284,3	1 571,8
1991	9,0	699,1	52,0	159,3	180,7	186,0	1 286,1	291,2	1 577,3
1992	10,9	686,2	66,6	141,3	179,0	190,1	1 274,1	314,3	1 588,4
1993	8,3	681,5	64,5	142,9	187,9	195,4	1 280,5	316,7	1 597,2
1994	2,1	683,4	82,7	142,9	175,6	198,1	1 284,8	318,1	1 602,9
1995	0,1	680,7	84,4	149,0	172,2	201,5	1 287,9	318,5	1 606,4
1996	-	673,8	87,8	146,2	176,4	205,4	1 289,7	316,9	1 606,6
<b>Vrouwen</b>									
1988	-	399,8	89,8	153,1	452,1	288,9	1 383,8	271,8	1 655,6
1989	-	414,9	79,5	169,9	434,9	297,2	1 396,3	271,6	1 668,0
1990	-	421,0	78,5	159,0	438,6	300,0	1 397,1	274,8	1 671,9
1991	-	438,9	75,5	155,7	425,1	305,9	1 401,1	277,4	1 678,5
1992	-	454,9	79,3	136,9	406,6	310,4	1 388,1	299,6	1 687,7
1993	-	447,0	79,9	138,8	413,5	315,0	1 394,2	302,0	1 696,2
1994	-	449,7	94,8	137,6	396,8	319,1	1 398,0	303,6	1 701,6
1995	-	451,9	97,1	136,7	394,9	320,9	1 401,5	304,8	1 706,3
1996	-	456,4	98,6	143,6	379,4	327,6	1 405,5	302,5	1 708,0
<b>Procentuele gegevens</b>									
<b>Mannen + vrouwen</b>									
1988	0,2	33,4	5,1	9,8	19,7	14,4	82,7	17,3	100,0
1989	0,3	34,0	4,3	10,4	19,1	14,7	82,7	17,3	100,0
1990	0,4	34,2	4,0	10,0	19,2	14,9	82,8	17,2	100,0
1991	0,3	34,9	3,9	9,7	18,7	15,1	82,5	17,5	100,0
1992	0,3	34,8	4,5	8,5	16,7	15,3	81,3	18,7	100,0
1993	0,3	34,3	4,4	8,6	18,3	15,5	81,2	18,8	100,0
1994	0,1	34,3	5,4	8,5	17,3	15,7	81,2	18,8	100,0
1995	0,0	34,2	5,5	8,6	17,1	15,8	81,2	18,8	100,0
1996	-	34,1	5,6	8,7	16,8	16,1	81,3	18,7	100,0
<b>Mannen</b>									
1988	0,5	43,3	4,7	10,4	11,6	11,1	81,7	18,3	100,0
1989	0,6	43,6	3,8	10,6	11,7	11,4	81,7	18,3	100,0
1990	0,7	43,8	3,4	10,7	11,8	11,6	81,9	18,1	100,0
1991	0,6	44,3	3,3	10,1	11,4	11,8	81,5	18,5	100,0
1992	0,7	43,2	4,2	8,9	11,3	12,0	80,2	19,8	100,0
1993	0,5	42,7	4,0	8,9	11,8	12,2	80,2	19,8	100,0
1994	0,1	42,6	5,2	8,9	11,0	12,4	80,2	19,8	100,0
1995	0,0	42,4	5,3	9,3	10,7	12,5	80,2	19,8	100,0
1996	-	41,9	5,5	9,1	11,0	12,8	80,3	19,7	100,0
<b>Vrouwen</b>									
1988	-	24,1	5,4	9,2	27,3	11,4	83,6	16,4	100,0
1989	-	24,9	4,8	10,2	26,1	17,8	83,7	16,3	100,0
1990	-	25,2	4,7	9,5	26,2	17,9	83,6	16,4	100,0
1991	-	26,1	4,5	9,3	25,3	18,2	83,5	16,5	100,0
1992	-	27,0	4,7	8,1	24,1	18,4	82,2	17,8	100,0
1993	-	26,4	4,7	8,2	24,4	18,6	82,2	17,8	100,0
1994	-	22,4	4,7	6,9	19,8	15,9	82,2	17,8	100,0
1995	-	26,5	5,7	8,0	23,1	18,8	82,1	17,9	100,0
1996	-	26,7	5,8	8,4	22,2	19,2	82,3	17,7	100,0

(\*) Vanaf de enquête 1992, betreft het de leeftijd van 15 jaar en meer.

(\*\*) Niet actieven van minder dan 15 jaar vanaf 1992.

**Tabel 1.2.1.- PERSONEN MET EEN BETREKKING VOLGENS DE ACTIVITEIT VAN DE VESTIGING WAAR ZIJ WERKEN (N.A.C.E - code)**

HET RIJK

Jaren 1994 - 1996

JAARTAL EN GESLACHT	Bedrijfstak (*)											Totaal
	NACE A/B	NACE C	NACE D	NACE E	NACE F	NACE G	NACE H	NACE I	NACE J/K	NACE L/M/N/O	NACE P/Q	

**Absolute cijfers (in duizendtallen)**

**Mannen + vrouwen**

1994	108,3	11,5	776,6	29,9	264,4	556,1	116,1	260,0	369,9	1 236,4	20,4	3 749,6
1995	101,6	12,4	763,5	34,6	261,2	577,5	124,9	282,8	378,4	1 238,2	19,5	3 794,6
1996	104,1	10,0	754,4	29,4	254,1	558,7	123,8	286,2	401,4	1 244,7	25,1	3 791,8

**Mannen**

1994	75,8	9,9	584,5	26,5	249,1	306,6	56,5	217,3	211,4	506,3	9,7	2 253,6
1995	70,0	11,4	580,3	29,1	244,8	311,8	59,0	235,9	220,6	504,1	8,3	2 275,2
1996	71,2	9,2	573,1	25,8	237,7	304,8	61,2	231,9	231,1	511,3	11,8	2 269,2

**Vrouwen**

1994	32,5	1,6	192,1	3,3	15,2	249,5	59,6	42,7	158,5	730,2	10,8	1 496,0
1995	31,6	1,0	183,2	5,5	16,4	265,8	65,9	46,9	157,8	734,1	11,3	1 519,4
1996	32,9	1,0	181,3	3,6	16,4	253,9	62,6	54,3	170,2	733,4	13,3	1 522,7

**Procentuele gegevens**

**Mannen + vrouwen**

1994	2,9	0,3	20,7	0,8	7,1	14,8	3,1	6,9	9,9	33,0	0,5	100,0
1995	2,7	0,3	20,1	0,9	6,9	15,2	3,3	7,5	10,0	32,6	0,5	100,0
1996	2,7	0,3	19,9	0,8	6,7	14,7	3,3	7,5	10,6	32,8	0,7	100,0

**Mannen**

1994	3,4	0,4	25,9	1,2	11,1	13,6	2,5	9,6	9,4	22,5	0,4	100,0
1995	3,1	0,5	25,5	1,3	10,8	13,7	2,6	10,4	9,7	22,2	0,4	100,0
1996	3,1	0,4	25,3	1,1	10,5	13,4	2,7	10,2	10,2	22,5	0,5	100,0

**Vrouwen**

1994	2,2	0,1	12,8	0,2	1,0	16,7	4,0	2,9	10,6	48,8	0,7	100,0
1995	2,1	0,1	12,1	0,4	1,1	17,5	4,3	3,1	10,4	48,3	0,7	100,0
1996	2,2	0,1	11,9	0,2	1,1	16,7	4,1	3,6	11,2	48,2	0,9	100,0

(\*) Zie details in bijlage 3.

**Tabel 1.2.2.- PERSONEN MET EEN BETREKKING VOLGENS DE ACTIVITEIT VAN DE VESTIGING WAAR ZIJ WERKEN (N.A.C.E - code)**

BRUSSELS HOOFDSTEDELIJK GEWEST

Jaren 1994 - 1996

JAARTAL EN GESLACHT	Bedrijfstak (*)											Totaal
	NACE A/B	NACE C	NACE D	NACE E	NACE F	NACE G	NACE H	NACE I	NACE J/K	NACE L/M/N/O	NACE P/Q	

**Absolute cijfers (in duizendtallen)**

**Mannen + vrouwen**

1994	0,7	0,5	35,8	1,5	17,0	52,7	18,1	20,9	59,5	109,2	8,0	323,9
1995	0,2	0,4	34,4	2,0	13,7	52,7	16,6	22,7	57,1	110,1	8,9	318,7
1996	0,9	0,4	29,3	1,0	16,5	47,6	17,0	21,1	69,1	108,4	11,6	322,9

**Mannen**

1994	0,5	0,4	24,4	1,3	15,2	30,8	10,9	17,2	32,7	46,8	3,9	184,0
1995	0,1	0,3	24,9	1,9	12,5	31,3	9,9	17,9	31,0	46,9	3,8	180,2
1996	0,8	0,3	20,6	1,0	15,3	27,4	10,9	15,5	39,9	44,1	5,5	181,2

**Vrouwen**

1994	0,2	0,1	11,4	0,2	1,9	21,9	7,2	3,7	26,8	62,4	4,1	139,9
1995	0,1	0,1	9,5	0,1	1,3	21,4	6,7	4,8	26,2	63,2	5,2	138,5
1996	0,2	0,1	8,7	0,0	1,2	20,2	6,1	5,6	29,2	64,3	6,1	141,7

**Procentuele gegevens**

**Mannen + vrouwen**

1994	0,2	0,2	11,0	0,5	5,3	16,3	5,6	6,5	18,4	33,7	2,5	100,0
1995	0,1	0,1	10,8	0,6	4,3	16,5	5,2	7,1	17,9	34,5	2,8	100,0
1996	0,3	0,1	9,1	0,3	5,1	14,7	5,3	6,5	21,4	33,6	3,6	100,0

**Mannen**

1994	0,3	0,2	13,2	0,7	8,3	16,7	5,9	9,3	17,8	25,4	2,1	100,0
1995	0,1	0,2	13,8	1,1	6,9	17,4	5,5	9,9	17,2	26,0	2,1	100,0
1996	0,4	0,2	11,4	0,6	8,4	15,1	6,0	8,6	22,0	24,3	3,0	100,0

**Vrouwen**

1994	0,1	0,1	8,1	0,2	1,3	15,6	5,2	2,6	19,2	44,6	2,9	100,0
1995	0,1	0,1	6,9	0,1	0,9	15,5	4,8	3,5	18,9	45,6	3,8	100,0
1996	0,1	0,1	6,1	0,0	0,8	14,3	4,3	4,0	20,6	45,4	4,3	100,0

(\*) Zie details in bijlage 3.

**Tabel 1.2.3.- PERSONEN MET EEN BETREKKING VOLGENS DE ACTIVITEIT VAN DE VESTIGING WAAR ZIJ WERKEN (N.A.C.E - code)**

VLAAMS GEWEST

Jaren 1994 - 1996

JAARTAL EN GESLACHT	Bedrijfstak (*)											Totaal
	NACE A/B	NACE C	NACE D	NACE E	NACE F	NACE G	NACE H	NACE I	NACE J/K	NACE L/M/N/O	NACE P/Q	

**Absolute cijfers (in duizendtallen)**

**Mannen + vrouwen**

1994	72,0	6,2	542,5	16,7	159,8	335,5	68,1	167,8	213,5	704,3	6,1	2 292,5
1995	69,9	6,3	545,0	20,9	163,8	352,2	73,2	178,0	220,1	708,4	5,3	2 343,1
1996	71,9	4,4	541,3	17,3	158,2	354,8	76,4	189,9	230,0	686,4	8,0	2 338,7

**Mannen**

1994	50,4	5,5	398,1	14,4	151,5	182,9	30,7	137,6	123,5	289,2	2,4	1 386,1
1995	46,8	5,5	406,1	16,5	153,2	189,2	32,1	146,8	131,8	284,2	2,1	1 414,2
1996	48,9	3,9	402,6	15,0	148,4	192,0	35,8	152,2	131,4	280,3	3,6	1 414,1

**Vrouwen**

1994	21,6	0,8	144,4	2,3	8,3	152,6	37,4	30,3	90,0	415,1	3,7	906,4
1995	23,0	0,8	139,0	4,4	10,6	163,0	41,2	31,2	88,3	424,2	3,2	929,0
1996	23,1	0,5	138,7	2,4	9,7	162,8	40,6	37,7	98,6	406,2	4,4	924,6

**Procentuele gegevens**

**Mannen + vrouwen**

1994	3,1	0,3	23,7	0,7	7,0	14,6	3,0	7,3	9,3	30,7	0,3	100,0
1995	3,0	0,3	23,3	0,9	7,0	15,0	3,1	7,6	9,4	30,2	0,2	100,0
1996	3,1	0,2	23,1	0,7	6,8	15,2	3,3	8,1	9,8	29,3	0,3	100,0

**Mannen**

1994	3,6	0,4	28,7	1,0	10,9	13,2	2,2	9,9	8,9	20,9	0,2	100,0
1995	3,3	0,4	28,7	1,2	10,8	13,4	2,3	10,4	9,3	20,1	0,1	100,0
1996	3,5	0,3	28,5	1,1	10,5	13,6	2,5	10,8	9,3	19,8	0,3	100,0

**Vrouwen**

1994	2,4	0,1	15,9	0,3	0,9	16,8	4,1	3,3	9,9	45,8	0,4	100,0
1995	2,5	0,1	15,0	0,5	1,1	17,5	4,4	3,4	9,5	45,7	0,3	100,0
1996	2,5	0,1	15,0	0,3	1,0	17,6	4,4	4,1	10,7	43,9	0,5	100,0

(\*) Zie details in bijlage 3.

**Tabel 1.2.4.- PERSONEN MET EEN BETREKKING VOLGENS DE ACTIVITEIT VAN DE VESTIGING WAAR ZIJ WERKEN (N.A.C.E - code)**

WAALS GEWEST

Jaren 1994 - 1996

JAARTAL EN GESLACHT	Bedrijfstak (*)											Totaal
	NACE A/B	NACE C	NACE D	NACE E	NACE F	NACE G	NACE H	NACE I	NACE J/K	NACE L/M/N/O	NACE P/Q	

**Absolute cijfers (in duizendtallen)**

**Mannen + vrouwen**

1994	35,6	4,8	198,3	11,6	87,6	167,9	29,9	71,2	96,9	423,0	6,3	1 133,2
1995	31,5	5,7	184,1	11,6	83,7	172,7	35,1	82,1	101,2	419,7	5,3	1 132,7
1996	31,2	5,1	183,7	11,1	79,4	156,3	30,4	75,2	102,2	449,9	5,6	1 130,3

**Mannen**

1994	24,9	4,0	162,1	10,8	82,4	92,9	14,9	62,5	55,2	170,3	3,4	683,4
1995	23,1	5,7	149,3	10,7	79,2	91,3	17,0	71,2	57,9	173,1	2,4	680,8
1996	21,6	4,9	149,9	9,9	74,0	85,4	14,5	64,1	59,8	187,0	2,8	673,9

**Vrouwen**

1994	10,7	0,8	36,2	0,9	5,1	75,0	14,9	8,7	41,7	252,7	2,9	449,7
1995	8,5	0,1	34,8	1,0	4,5	81,4	18,1	10,9	43,3	246,7	2,9	451,9
1996	9,6	0,2	33,8	1,3	5,4	70,9	15,9	11,1	42,4	262,9	2,8	456,4

**Procentuele gegevens**

**Mannen + vrouwen**

1994	3,1	0,4	17,5	1,0	7,7	14,8	2,6	6,3	8,6	37,3	0,6	100,0
1995	2,8	0,5	16,3	1,0	7,4	15,2	3,1	7,2	8,9	37,1	0,5	100,0
1996	2,8	0,5	16,3	1,0	7,0	13,8	2,7	6,7	9,0	39,8	0,5	100,0

**Mannen**

1994	3,6	0,6	23,7	1,6	12,1	13,6	2,2	9,1	8,1	24,9	0,5	100,0
1995	3,4	0,8	21,9	1,6	11,6	13,4	2,5	10,5	8,5	25,4	0,4	100,0
1996	3,2	0,7	22,2	1,5	11,0	12,7	2,2	9,5	8,9	27,7	0,4	100,0

**Vrouwen**

1994	2,4	0,2	8,1	0,2	1,1	16,7	3,3	1,9	9,3	56,2	0,7	100,0
1995	1,9	0,0	7,7	0,2	1,0	18,0	4,0	2,4	9,6	54,6	0,6	100,0
1996	2,1	0,0	7,4	0,3	1,2	15,5	3,5	2,4	9,3	57,6	0,6	100,0

(\*) Zie details in bijlage 3.



**Tabel 1.3.1.- PERSONEN MET EEN BETREKKING VOLGENS HUN BEROEPSKLASSE  
(Nomenclatuur ISCO 1988)(\*)**

HET RIJK

Jaren 1994 - 1996

JAARTAL EN GESLACHT	Beroepsklassen (**)											Totaal
	ISCO 1	ISCO 2	ISCO 3	ISCO 4	ISCO 5	ISCO 6	ISCO 7	ISCO 8	ISCO 9	ISCO 0	Andere	

**Absolute cijfers (in duizendtallen)**

**Mannen + vrouwen**

1994	367,4	689,2	338,9	629,6	361,8	106,9	582,3	297,8	332,4	39,9	3,4	3 749,6
1995	404,4	680,9	383,5	625,7	380,3	95,3	522,2	312,5	346,2	40,2	3,3	3 794,4
1996	408,0	709,0	353,8	631,5	380,0	105,2	535,0	286,8	335,2	41,3	5,8	3 791,8

**Mannen**

1994	256,0	324,2	218,9	273,4	125,7	77,5	517,4	249,1	171,3	37,9	2,1	2 253,6
1995	277,1	326,2	247,6	263,9	133,5	68,5	466,9	265,5	186,7	37,0	2,1	2 275,1
1996	289,7	329,5	227,6	270,3	129,9	72,2	484,7	244,9	177,3	39,1	4,0	2 269,2

**Vrouwen**

1994	111,4	365,0	120,0	356,2	236,1	29,4	64,9	48,7	161,0	2,0	1,3	1 496,0
1995	127,4	354,7	135,8	361,7	246,8	26,8	55,3	47,0	159,5	3,1	1,1	1 519,3
1996	118,3	379,6	126,1	361,2	250,2	33,0	50,3	42,0	157,9	2,3	1,8	1 522,7

**Procentuele gegevens**

**Mannen + vrouwen**

1994	9,8	18,5	9,0	16,7	9,7	2,9	15,6	7,9	8,8	1,1	0,1	100,0
1995	10,7	17,9	10,1	16,5	10,0	2,5	13,8	8,2	9,1	1,1	0,1	100,0
1996	10,8	18,7	9,3	16,7	10,0	2,8	14,1	7,6	8,8	1,1	0,2	100,0

**Mannen**

1994	11,4	14,5	9,7	12,1	5,5	3,5	23,0	11,0	7,6	1,7	0,1	100,0
1995	12,2	14,3	10,9	11,6	5,9	3,0	20,5	11,7	8,2	1,6	0,1	100,0
1996	12,8	14,5	10,0	11,9	5,7	3,2	21,4	10,8	7,8	1,7	0,2	100,0

**Vrouwen**

1994	7,5	24,6	8,0	23,6	15,8	2,0	4,3	3,3	10,7	0,1	0,1	100,0
1995	8,4	23,3	8,9	23,8	16,2	1,8	3,6	3,1	10,5	0,2	0,1	100,0
1996	7,8	24,9	8,3	23,7	16,4	2,2	3,3	2,8	10,4	0,2	0,1	100,0

(\*) International Standard Classification of Occupations.

(\*\*) Zie details in bijlage 2.

**Tabel 1.3.2.- PERSONEN MET EEN BETREKKING VOLGENS HUN BEROEPSKLASSE  
(Nomenclatuur ISCO 1988)(\*)**

BRUSSELS HOOFDSTEDELIJK GEWEST

Jaren 1994 - 1996

JAARTAL EN GESLACHT	Beroepsklassen (**)											Totaal
	ISCO 1	ISCO 2	ISCO 3	ISCO 4	ISCO 5	ISCO 6	ISCO 7	ISCO 8	ISCO 9	ISCO 0	Andere	

**Absolute cijfers (in duizendtallen)**

**Mannen + vrouwen**

1994	44,1	73,8	33,4	57,2	37,9	1,3	27,0	17,8	30,0	1,3	0,0	323,9
1995	42,6	73,2	32,7	64,5	34,6	0,5	24,7	17,9	25,9	1,9	0,2	318,7
1996	47,1	73,6	28,8	64,3	33,8	0,9	25,7	16,8	30,1	1,8	0,0	322,9

**Mannen**

1994	30,2	36,9	20,8	21,5	17,3	1,0	24,4	15,6	15,2	1,1	0,0	184,0
1995	29,8	35,8	20,7	22,5	17,2	0,5	22,3	15,9	13,5	1,7	0,1	180,2
1996	32,7	36,4	17,5	24,1	15,7	0,9	23,4	14,6	14,3	1,6	0,0	181,2

**Vrouwen**

1994	14,0	36,9	12,6	35,7	20,6	0,3	2,6	2,2	14,8	0,2	0,0	139,9
1995	12,7	37,4	12,0	42,0	17,4	0,0	2,4	2,0	12,4	0,2	0,1	138,5
1996	14,4	37,2	11,3	40,2	18,1	0,0	2,3	2,2	15,8	0,2	0,0	141,7

**Procentuele gegevens**

**Mannen + vrouwen**

1994	13,5	23,1	10,3	17,7	11,6	0,4	8,4	5,5	9,1	0,4	-	100,0
1995	13,4	23,0	10,3	20,2	10,9	0,2	7,8	5,6	8,1	0,6	0,1	100,0
1996	14,6	22,8	8,9	19,9	10,5	0,3	8,0	5,2	9,3	0,6	0,0	100,0

**Mannen**

1994	16,1	20,3	11,5	11,8	9,3	0,6	13,4	8,4	8,1	0,6	-	100,0
1995	16,5	19,9	11,5	12,5	9,5	0,3	12,4	8,8	7,5	0,9	0,1	100,0
1996	18,0	20,1	9,7	13,3	8,7	0,5	12,9	8,1	7,9	0,9	0,0	100,0

**Vrouwen**

1994	10,1	26,7	8,9	25,4	14,6	0,2	1,9	1,7	10,5	0,2	-	100,0
1995	9,2	27,0	8,7	30,3	12,6	0,0	1,7	1,4	9,0	0,1	0,1	100,0
1996	10,2	26,3	8,0	28,4	12,8	0,0	1,6	1,6	11,2	0,1	0,0	100,0

(\*) International Standard Classification of Occupations.

(\*\*) Zie details in bijlage 2.

**Tabel 1.3.3.- PERSONEN MET EEN BETREKKING VOLGENS HUN BEROEPSKLASSE  
(Nomenclatuur ISCO 1988)(\*)**

VLAAMS GEWEST

Jaren 1994 - 1996

JAARTAL EN GESLACHT	Beroepsklassen (**)											Totaal
	ISCO 1	ISCO 2	ISCO 3	ISCO 4	ISCO 5	ISCO 6	ISCO 7	ISCO 8	ISCO 9	ISCO 0	Andere	

**Absolute cijfers (in duizendtallen)**

**Mannen + vrouwen**

1994	224,1	394,9	187,4	391,7	214,4	70,9	381,9	196,7	205,9	21,5	3,0	2 292,5
1995	252,2	391,6	229,8	387,9	225,4	62,4	331,0	217,6	223,6	18,8	2,6	2 343,0
1996	255,2	398,8	207,4	384,1	232,7	71,1	348,3	199,3	215,3	21,8	4,5	2 338,6

**Mannen**

1994	160,3	191,0	121,5	174,0	71,3	50,8	331,0	158,6	105,3	20,3	2,0	1 386,1
1995	177,2	189,4	154,1	167,6	71,2	43,2	290,3	179,5	123,1	17,0	1,7	1 414,1
1996	184,4	185,7	140,0	169,8	69,9	47,9	309,3	165,8	117,7	20,5	3,2	1 414,1

**Vrouwen**

1994	63,9	203,8	65,9	217,8	143,1	20,1	50,9	38,1	100,6	1,2	1,0	906,4
1995	75,1	202,2	75,7	220,3	154,2	19,2	40,7	38,1	100,6	1,8	0,9	928,9
1996	70,8	213,1	67,4	214,3	162,8	23,2	39,0	33,5	97,7	1,3	1,3	924,6

**Procentuele gegevens**

**Mannen + vrouwen**

1994	9,8	17,2	8,2	17,1	9,4	3,1	16,7	8,6	9,0	0,9	0,1	100,0
1995	10,8	16,7	9,8	16,6	9,6	2,7	14,1	9,3	9,5	0,8	0,1	100,0
1996	10,9	17,1	8,9	16,4	10,0	3,0	14,9	8,5	9,2	0,9	0,2	100,0

**Mannen**

1994	11,6	13,8	8,8	12,6	5,1	3,7	23,9	11,4	7,6	1,5	0,1	100,0
1995	12,5	13,4	10,9	11,9	5,0	3,1	20,5	12,7	8,7	1,2	0,1	100,0
1996	13,0	13,1	9,9	12,0	4,9	3,4	21,9	11,7	8,3	1,4	0,2	100,0

**Vrouwen**

1994	7,0	22,5	7,3	24,0	15,8	2,2	5,6	4,2	11,1	0,1	0,1	100,0
1995	8,1	21,8	8,1	23,7	16,6	2,1	4,4	4,1	10,8	0,2	0,1	100,0
1996	7,7	23,0	7,3	23,2	17,6	2,5	4,2	3,6	10,6	0,1	0,1	100,0

(\*) International Standard Classification of Occupations.

(\*\*) Zie details in bijlage 2.

**Tabel 1.3.4.- PERSONEN MET EEN BETREKKING VOLGENS HUN BEROEPSKLASSE  
(Nomenclatuur ISCO 1988)(\*)**

WAALS GEWEST

Jaren 1994 - 1996

JAARTAL EN GESLACHT	Beroepsklassen (**)											Totaal
	ISCO 1	ISCO 2	ISCO 3	ISCO 4	ISCO 5	ISCO 6	ISCO 7	ISCO 8	ISCO 9	ISCO 0	Andere	

**Absolute cijfers (in duizendtallen)**

**Mannen + vrouwen**

1994	99,1	220,5	118,1	180,6	109,5	34,7	173,4	83,3	96,5	17,1	0,3	1 133,1
1995	109,7	216,1	120,9	173,2	120,4	32,4	166,5	77,0	96,6	19,4	0,4	1 132,6
1996	105,8	236,6	117,6	183,1	113,5	33,2	161,0	70,7	89,8	17,7	1,3	1 130,3

**Mannen**

1994	65,5	96,3	76,6	77,9	37,1	25,7	162,0	75,0	50,9	16,5	0,1	683,4
1995	70,1	101,0	72,8	73,8	45,1	24,8	154,2	70,1	50,1	18,3	0,4	680,7
1996	72,6	107,4	70,2	76,4	44,2	23,4	152,0	64,5	45,4	16,9	0,8	673,9

**Vrouwen**

1994	33,6	124,2	41,5	102,7	72,4	9,0	11,4	8,4	45,6	0,6	0,2	449,7
1995	39,6	115,1	48,1	99,4	75,2	7,6	12,3	6,9	46,6	1,0	0,1	451,9
1996	33,1	129,2	47,4	106,6	69,3	9,8	9,0	6,2	44,4	0,7	0,5	456,4

**Procentuele gegevens**

**Mannen + vrouwen**

1994	8,9	19,7	10,3	15,7	9,7	3,1	15,4	7,3	8,3	1,5	0,0	100,0
1995	9,7	19,1	10,7	15,3	10,6	2,9	14,7	6,8	8,5	1,7	0,0	100,0
1996	9,4	20,9	10,4	16,2	10,0	2,9	14,2	6,3	7,9	1,6	0,1	100,0

**Mannen**

1994	9,7	14,3	11,0	11,4	5,4	3,9	23,8	10,9	7,3	2,4	-	100,0
1995	10,3	14,8	10,7	10,8	6,6	3,6	22,7	10,3	7,4	2,7	0,1	100,0
1996	10,8	15,9	10,4	11,3	6,6	3,5	22,6	9,6	6,7	2,5	0,1	100,0

**Vrouwen**

1994	7,7	28,1	9,2	22,2	16,4	2,0	2,5	1,9	9,9	0,2	0,0	100,0
1995	8,8	25,5	10,6	22,0	16,6	1,7	2,7	1,5	10,3	0,2	0,0	100,0
1996	7,3	28,3	10,4	23,4	15,2	2,1	2,0	1,4	9,7	0,2	0,1	100,0

(\*) International Standard Classification of Occupations.

(\*\*) Zie details in bijlage 2.

Tabel 1.4.1.- BEVOLKING VAN 14 JAAR (\*) EN OUDER NAAR BEHAALD ONDERWIJSDIPLOMA

HET RIJK

Jaren 1988 - 1996

JAARTAL EN GESLACHT	Lager onderwijs of geen	Secundair onderwijs lagere graad	Secundair onderwijs hogere graad	Hoger niet- univer- sitair onderwijs van korte type	Hoger niet- univer- sitair onderwijs van lange type	Univer- sitair onderwijs	Totaal
---------------------------	-------------------------------	---	---	---	---	--------------------------------	--------

Absolute cijfers (in duizendtallen)

Mannen + vrouwen

1988	3 144,2	2 357,0	1 629,6	612,6	136,5	318,5	8 198,4
1989	3 091,2	2 431,6	1 671,4	607,9	117,9	331,0	8 251,0
1990	2 969,1	2 427,5	1 741,7	607,6	171,8	359,2	8 276,9
1991	2 810,5	2 388,3	1 856,5	647,8	202,2	385,8	8 291,1
1992	2 732,4	2 190,7	1 999,4	728,7	165,7	384,1	8 201,0
1993	2 653,6	2 137,4	2 078,2	751,2	199,2	419,6	8 239,2
1994	2 596,4	2 106,5	2 146,8	781,7	194,3	444,4	8 270,1
1995	2 550,1	2 058,3	2 247,1	800,0	202,9	445,6	8 304,1
1996	2 530,3	1 947,6	2 319,6	853,5	210,6	464,8	8 326,4

Mannen

1988	1 329,4	1 211,6	844,2	264,5	88,0	222,1	3 959,8
1989	1 284,4	1 272,0	868,5	250,3	78,0	233,1	3 986,3
1990	1 231,7	1 265,3	916,8	244,6	99,8	248,2	4 006,4
1991	1 172,7	1 226,6	971,0	259,5	119,3	261,8	4 010,9
1992	1 145,0	1 136,8	1 035,8	289,7	100,8	258,4	3 966,5
1993	1 119,4	1 094,2	1 085,4	288,4	119,3	279,9	3 986,6
1994	1 109,8	1 076,6	1 118,9	294,2	116,8	294,5	4 002,7
1995	1 078,2	1 050,8	1 167,9	307,0	122,6	293,1	4 019,5
1996	1 079,9	1 001,7	1 188,9	328,9	128,1	300,9	4 028,5

Vrouwen

1988	1 814,9	1 145,4	785,4	348,1	48,4	96,4	4 238,6
1989	1 807,1	1 159,6	802,9	357,7	39,8	97,9	4 265,0
1990	1 737,4	1 162,1	824,9	362,9	72,1	111,0	4 270,4
1991	1 637,8	1 161,7	885,5	388,2	82,9	124,0	4 280,1
1992	1 587,4	1 053,9	963,6	439,0	64,9	125,7	4 234,5
1993	1 534,3	1 043,3	992,8	462,8	79,8	139,6	4 252,6
1994	1 494,6	1 030,0	1 027,9	487,6	77,5	149,9	4 267,5
1995	1 471,9	1 007,6	1 079,2	493,1	80,3	152,6	4 284,6
1996	1 450,4	945,8	1 130,7	524,6	82,5	163,9	4 297,9

Procentuele gegevens

Mannen + vrouwen

1988	38,4	28,7	19,9	7,5	1,7	3,9	100,0
1989	37,5	29,5	20,3	7,4	1,4	4,0	100,0
1990	35,9	29,3	21,0	7,3	2,1	4,3	100,0
1991	33,9	28,8	22,4	7,8	2,4	4,7	100,0
1992	33,3	26,7	24,4	8,9	2,0	4,7	100,0
1993	32,2	25,9	25,2	9,1	2,4	5,1	100,0
1994	31,4	25,5	26,0	9,5	2,3	5,4	100,0
1995	30,7	24,8	27,1	9,6	2,4	5,4	100,0
1996	30,4	23,4	27,9	10,3	2,5	5,6	100,0

Mannen

1988	33,6	30,6	21,3	6,6	2,2	5,6	100,0
1989	32,2	31,9	21,8	6,3	2,0	5,8	100,0
1990	30,7	31,6	22,9	6,1	2,5	6,2	100,0
1991	29,2	30,6	24,2	6,5	3,0	6,5	100,0
1992	28,9	28,7	26,1	7,3	2,5	6,5	100,0
1993	28,1	27,4	27,2	7,2	3,0	7,1	100,0
1994	27,7	26,9	28,0	7,4	2,9	7,4	100,0
1995	26,8	26,1	29,1	7,6	3,1	7,3	100,0
1996	26,8	24,9	29,5	8,2	3,2	7,5	100,0

Vrouwen

1988	42,8	27,0	18,5	8,2	1,1	2,3	100,0
1989	42,4	27,2	18,8	8,4	0,9	2,3	100,0
1990	40,7	27,2	19,3	8,5	1,7	2,6	100,0
1991	38,3	27,1	20,7	9,1	1,9	2,9	100,0
1992	37,5	24,9	22,8	10,3	1,5	3,0	100,0
1993	36,1	24,5	23,3	10,9	1,9	3,3	100,0
1994	35,0	24,1	24,1	11,4	1,8	3,5	100,0
1995	34,4	23,5	25,2	11,5	1,9	3,6	100,0
1996	33,7	22,0	26,3	12,2	1,9	3,8	100,0

(\*) 15 jaar en meer vanaf 1992.

Tabel 1.4.2.- BEVOLKING VAN 14 JAAR (\*) EN OUDER NAAR BEHAALD ONDERWIJSDIPLOMA

BRUSSELS HOOFDSTEDELIJK GEWEST

Jaren 1988 - 1996

JAARTAL EN GESLACHT	Lager onderwijs of geen	Secundair onderwijs lagere graad	Secundair onderwijs hogere graad	Hoger niet- univer- sitair onderwijs van korte type	Hoger niet- univer- sitair onderwijs van lange type	Univer- sitair onderwijs	Totaal
<b>Absolute cijfers (in duizendtallen)</b>							
<b>Mannen + vrouwen</b>							
1988	317,1	213,4	154,8	54,1	13,4	63,1	815,9
1989	304,7	220,5	165,4	46,7	13,9	63,1	814,3
1990	282,2	205,1	179,7	58,2	20,8	63,3	809,3
1991	264,5	202,5	173,6	63,5	20,7	75,0	799,8
1992	251,4	181,6	176,4	74,6	18,2	82,4	784,6
1993	222,4	188,0	196,9	66,4	25,0	84,9	783,6
1994	229,6	179,0	193,0	70,0	21,3	89,7	782,6
1995	216,8	176,8	208,1	71,3	23,5	88,1	784,6
1996	230,1	158,2	204,4	73,1	20,1	96,1	781,9
<b>Mannen</b>							
1988	128,8	104,0	71,1	21,7	8,2	42,4	376,2
1989	123,4	104,9	79,5	18,6	8,5	40,9	375,8
1990	112,7	101,5	85,9	22,8	11,3	40,4	374,6
1991	105,5	100,4	84,2	22,7	11,5	46,2	370,5
1992	100,7	87,2	87,4	27,0	10,2	51,1	363,6
1993	90,1	89,7	94,3	24,3	13,0	52,7	364,1
1994	96,7	83,0	94,2	24,9	10,7	54,7	364,2
1995	89,3	82,9	102,4	25,6	13,6	52,2	366,1
1996	95,8	76,3	98,2	25,9	10,6	58,2	364,9
<b>Vrouwen</b>							
1988	188,2	109,4	83,7	32,4	5,3	20,7	439,7
1989	181,3	115,6	85,9	28,1	5,4	22,1	438,4
1990	169,3	103,6	93,8	35,4	9,5	22,9	434,5
1991	159,0	102,1	89,3	40,8	9,2	28,8	429,2
1992	150,7	94,4	89,0	47,6	8,0	31,3	421,0
1993	132,3	98,3	102,7	42,1	11,9	32,2	419,5
1994	132,9	96,0	98,9	45,1	10,5	34,9	418,4
1995	127,5	93,9	105,6	45,7	9,9	35,9	418,5
1996	134,3	81,9	106,2	47,2	9,4	37,9	417,0
<b>Procentuele gegevens</b>							
<b>Mannen + vrouwen</b>							
1988	38,9	26,2	19,0	6,6	1,6	7,7	100,0
1989	37,4	27,1	20,3	5,7	1,7	7,7	100,0
1990	34,9	25,3	22,2	7,2	2,6	7,8	100,0
1991	33,1	25,3	21,7	7,9	2,6	9,4	100,0
1992	32,0	23,2	22,5	9,5	2,3	10,5	100,0
1993	28,4	24,0	25,1	8,5	3,2	10,8	100,0
1994	29,3	22,9	24,7	8,9	2,7	11,5	100,0
1995	27,6	22,5	26,5	9,1	3,0	11,2	100,0
1996	29,4	20,2	26,1	9,3	2,6	12,3	100,0
<b>Mannen</b>							
1988	34,2	27,6	18,9	5,7	2,2	11,3	100,0
1989	32,8	27,9	21,1	5,0	2,3	10,9	100,0
1990	30,1	27,1	22,9	6,1	3,0	10,8	100,0
1991	28,5	27,1	22,7	6,1	3,1	12,5	100,0
1992	27,7	24,0	24,0	7,4	2,8	14,1	100,0
1993	24,7	24,6	25,9	6,7	3,6	14,4	100,0
1994	26,6	22,8	25,9	6,8	2,9	15,0	100,0
1995	24,4	22,6	28,0	7,0	3,7	14,3	100,0
1996	26,3	20,9	26,9	7,1	2,9	15,9	100,0
<b>Vrouwen</b>							
1988	42,8	24,9	19,0	7,4	1,2	4,7	100,0
1989	41,3	26,4	19,6	6,4	1,2	5,0	100,0
1990	39,0	23,8	21,6	8,2	2,2	5,3	100,0
1991	37,0	23,8	20,8	9,5	2,1	6,7	100,0
1992	35,8	22,4	21,1	11,3	1,9	7,4	100,0
1993	31,5	23,4	24,5	10,0	2,8	7,7	100,0
1994	31,8	22,9	23,6	10,8	2,5	8,3	100,0
1995	30,5	22,4	25,2	10,9	2,4	8,6	100,0
1996	32,2	19,6	25,5	11,3	2,3	9,1	100,0

(\*) 15 jaar en meer vanaf 1992.

Tabel 1.4.3.- BEVOLKING VAN 14 JAAR (\*) EN OUDER NAAR BEHAALD ONDERWIJSDIPLOMA

VLAAMS GEWEST

Jaren 1988 - 1996

JAARTAL EN GESLACHT	Lager onderwijs of geen	Secundair onderwijs lagere graad	Secundair onderwijs hogere graad	Hoger niet-universitair onderwijs van korte type	Hoger niet-universitair onderwijs van lange type	Universitair onderwijs	Totaal
---------------------	-------------------------	----------------------------------	----------------------------------	--	--	------------------------	--------

Absolute cijfers (in duizendtallen)

Mannen + vrouwen

1988	1 777,8	1 343,1	1 014,8	356,9	85,7	152,2	4 730,5
1989	1 763,4	1 383,3	1 030,3	353,9	67,3	162,4	4 760,6
1990	1 697,4	1 399,0	1 046,0	347,8	103,7	189,1	4 783,0
1991	1 605,0	1 395,5	1 119,7	368,7	117,7	197,4	4 804,0
1992	1 593,9	1 222,3	1 225,9	419,8	98,7	193,5	4 754,1
1993	1 531,8	1 178,7	1 282,3	454,6	116,3	217,2	4 780,9
1994	1 509,8	1 161,5	1 333,0	464,4	112,9	202,6	4 804,1
1995	1 519,0	1 103,1	1 365,9	501,4	108,0	230,9	4 828,4
1996	1 506,5	1 050,8	1 424,3	523,2	125,3	219,0	4 849,1

Mannen

1988	755,4	705,4	528,2	160,6	56,8	108,4	2 314,8
1989	732,1	747,0	539,0	147,8	45,6	119,1	2 330,6
1990	704,5	746,2	553,4	143,9	63,5	133,0	2 344,5
1991	672,9	731,6	589,4	154,8	70,3	135,1	2 354,1
1992	666,3	661,5	634,2	170,4	63,9	132,5	2 328,8
1993	642,7	626,8	670,8	178,1	73,8	149,8	2 342,0
1994	641,2	617,2	687,8	179,8	72,9	154,6	2 353,5
1995	640,3	585,2	710,8	199,4	71,5	158,0	2 365,0
1996	645,4	558,7	732,5	209,4	82,7	145,2	2 373,8

Vrouwen

1988	1 022,5	638,7	486,6	196,3	28,9	43,9	2 416,9
1989	1 031,3	636,3	491,3	206,1	21,7	43,3	2 430,0
1990	992,9	652,8	492,6	203,9	40,1	56,2	2 438,5
1991	932,1	663,9	530,3	213,9	47,3	62,4	2 449,9
1992	927,6	560,8	591,7	249,4	34,8	61,0	2 425,3
1993	889,1	551,9	611,5	276,4	42,5	67,5	2 438,9
1994	868,6	544,2	645,2	284,6	40,0	68,0	2 450,6
1995	878,7	518,0	655,1	302,1	36,6	72,9	2 463,4
1996	861,1	492,2	691,8	313,8	42,6	73,8	2 475,3

Procentuele gegevens

Mannen + vrouwen

1988	37,6	28,4	21,5	7,5	1,8	3,2	100,0
1989	37,0	29,1	21,6	7,4	1,4	3,4	100,0
1990	35,5	29,2	21,9	7,3	2,2	4,0	100,0
1991	33,4	29,0	23,3	7,7	2,5	4,1	100,0
1992	33,5	25,7	25,8	8,8	2,1	4,1	100,0
1993	32,0	24,7	26,8	9,5	2,4	4,5	100,0
1994	31,4	24,2	27,7	9,7	2,4	4,2	100,0
1995	31,5	22,8	28,3	10,4	2,2	4,8	100,0
1996	31,1	21,7	29,4	10,8	2,6	4,5	100,0

Mannen

1988	32,6	30,5	22,8	6,9	2,5	4,7	100,0
1989	31,4	32,1	23,1	6,3	2,0	5,1	100,0
1990	30,0	31,8	23,6	6,1	2,7	5,7	100,0
1991	28,6	31,1	25,0	6,6	3,0	5,7	100,0
1992	28,6	28,4	27,2	7,3	2,7	5,7	100,0
1993	27,4	26,8	28,6	7,6	3,2	6,4	100,0
1994	27,2	26,2	29,2	7,6	3,1	6,6	100,0
1995	27,1	24,7	30,1	8,4	3,0	6,7	100,0
1996	27,2	23,5	30,9	8,8	3,5	6,1	100,0

Vrouwen

1988	42,3	26,4	20,1	8,1	1,2	1,8	100,0
1989	42,4	26,2	20,2	8,5	0,9	1,8	100,0
1990	40,7	26,8	20,2	8,4	1,6	2,3	100,0
1991	38,0	27,1	21,6	8,7	1,9	2,5	100,0
1992	38,2	23,1	24,4	10,3	1,4	2,5	100,0
1993	36,5	22,6	25,1	11,3	1,7	2,8	100,0
1994	35,4	22,2	26,3	11,6	1,6	2,8	100,0
1995	35,7	21,0	26,6	12,3	1,5	3,0	100,0
1996	34,8	19,9	27,9	12,7	1,7	3,0	100,0

(\*) 15 jaar en meer vanaf 1992.

Tabel 1.4.4.- BEVOLKING VAN 14 JAAR (\*) EN OUDER NAAR BEHAALD ONDERWIJSDIPLOMA

WAALS GEWEST

Jaren 1988 - 1996

JAARTAL EN GESLACHT	Lager onderwijs of geen	Secundair onderwijs lagere graad	Secundair onderwijs hogere graad	Hoger niet-universitair onderwijs van korte type	Hoger niet-universitair onderwijs van lange type	Univer-sitair onderwijs	Totaal
<b>Absolute cijfers (in duizendtallen)</b>							
<b>Mannen + vrouwen</b>							
1988	1 049,3	800,6	460,0	201,5	37,3	103,2	2 651,9
1989	1 023,4	827,8	475,7	207,4	36,7	105,5	2 676,5
1990	988,7	823,3	516,0	201,5	47,4	106,7	2 683,6
1991	940,9	790,3	563,2	215,6	63,8	113,4	2 687,2
1992	887,0	786,9	597,1	234,3	48,8	108,1	2 662,2
1993	899,4	770,7	599,0	230,2	57,9	117,5	2 674,7
1994	857,0	766,1	620,8	247,3	60,1	132,2	2 683,4
1995	814,3	778,4	673,1	227,3	71,4	126,6	2 691,1
1996	793,8	738,5	690,9	257,2	65,3	149,8	2 695,3
<b>Mannen</b>							
1988	445,1	402,3	244,9	82,2	23,1	71,3	1 268,9
1989	429,0	420,1	250,0	83,9	24,0	73,1	1 280,1
1990	414,5	417,6	277,6	78,0	25,0	74,9	1 287,6
1991	394,3	394,6	297,3	81,9	37,5	80,6	1 286,2
1992	378,0	388,1	314,2	92,3	26,7	74,7	1 274,0
1993	386,6	377,7	320,3	85,9	32,5	77,5	1 280,5
1994	364,0	376,3	336,9	89,5	33,1	85,2	1 285,0
1995	348,7	382,7	354,6	82,0	37,6	82,8	1 288,4
1996	338,8	366,7	358,2	93,6	34,8	97,6	1 289,7
<b>Vrouwen</b>							
1988	604,2	398,3	215,1	119,4	14,3	31,8	1 383,1
1989	594,4	407,7	225,7	123,4	12,7	32,4	1 396,3
1990	575,2	405,7	238,5	123,5	22,4	31,8	1 397,1
1991	546,6	395,7	265,9	133,7	26,3	32,8	1 401,0
1992	509,0	398,8	282,9	142,0	22,1	33,4	1 388,2
1993	512,8	393,0	278,7	144,3	25,4	40,0	1 394,2
1994	493,1	389,8	283,9	157,9	26,9	47,0	1 398,5
1995	465,6	395,7	318,5	145,3	33,8	43,7	1 402,7
1996	455,0	371,8	332,6	163,6	30,4	52,2	1 405,6
<b>Procentuele gegevens</b>							
<b>Mannen + vrouwen</b>							
1988	39,6	30,2	17,3	7,6	1,4	3,9	100,0
1989	38,2	30,9	17,8	7,8	1,4	3,9	100,0
1990	36,9	30,7	19,2	7,5	1,8	4,0	100,0
1991	35,0	29,4	21,0	8,0	2,4	4,2	100,0
1992	33,3	29,6	22,4	8,8	1,8	4,1	100,0
1993	33,6	28,8	22,4	8,6	2,2	4,4	100,0
1994	31,9	28,5	23,1	9,2	2,2	4,9	100,0
1995	30,3	28,9	25,0	8,4	2,7	4,7	100,0
1996	29,5	27,4	25,6	9,5	2,4	5,6	100,0
<b>Mannen</b>							
1988	35,1	31,7	19,3	6,5	1,8	5,6	100,0
1989	33,5	32,8	19,5	6,6	1,9	5,7	100,0
1990	32,2	32,4	21,6	6,1	1,9	5,8	100,0
1991	30,7	30,7	23,1	6,4	2,9	6,3	100,0
1992	29,7	30,4	24,7	7,2	2,1	5,9	100,0
1993	30,2	29,5	25,0	6,7	2,5	6,1	100,0
1994	28,3	29,3	26,2	7,0	2,6	6,6	100,0
1995	27,1	29,7	27,5	6,4	2,9	6,4	100,0
1996	26,3	28,4	27,8	7,3	2,7	7,6	100,0
<b>Vrouwen</b>							
1988	43,7	28,8	15,6	8,6	1,0	2,3	100,0
1989	42,6	29,2	16,2	8,8	0,9	2,3	100,0
1990	41,2	29,0	17,1	8,8	1,6	2,3	100,0
1991	39,0	28,2	19,0	9,6	1,9	2,3	100,0
1992	36,7	28,7	20,4	10,2	1,6	2,4	100,0
1993	36,8	28,2	20,0	10,4	1,8	2,9	100,0
1994	35,3	27,9	20,3	11,3	1,9	3,4	100,0
1995	33,2	28,2	22,7	10,4	2,4	3,1	100,0
1996	32,4	26,5	23,7	11,6	2,2	3,7	100,0

(\*) 15 jaar en meer vanaf 1992.



**Tabel 1.5.1.- ACTIVITEITSGRAAD VAN DE BEVOLKING, D.W.Z. (met een betrekking of werkloos)  
IN PROCENT VAN DE TOTALE BEVOLKING PER LEEFTIJDGROEP**

HET RIJK

Jaren 1988 - 1996

JAARTAL EN GESLACHT	Leeftijdsgroepen											
	14 - 19 jaar	20-24 jaar	25-29 jaar	30-34 jaar	35-39 jaar	40-44 jaar	45-49 jaar	50-54 jaar	55-59 jaar	60-64 jaar	65 jaar en meer	Alge- meen totaal

## Procentuele gegevens

## Mannen + vrouwen

1988	7,9	61,9	86,3	83,7	81,5	75,3	67,1	53,7	33,3	11,8	1,3	47,4
1989	7,6	59,0	85,1	85,0	81,4	76,5	68,6	53,9	34,2	12,1	1,0	47,4
1990	7,4	58,0	85,9	83,4	81,5	76,8	70,0	53,5	32,5	11,2	1,0	47,2
1991	7,5	59,5	86,1	84,9	83,2	78,1	71,3	55,8	33,6	10,5	1,0	48,2
1992	8,0	60,7	87,1	86,6	84,2	78,7	72,3	56,5	34,2	12,6	1,3	49,9
1993	7,3	57,0	86,8	86,8	83,3	80,5	72,8	56,2	34,0	11,8	1,3	49,5
1994	7,7	58,8	87,2	86,9	85,0	80,0	74,1	58,3	36,3	11,3	1,3	50,2
1995	6,9	57,6	87,4	86,4	84,8	80,7	74,3	62,2	37,0	11,7	1,5	50,4
1996	7,0	56,7	88,3	87,2	85,5	81,8	75,3	61,1	34,6	11,3	1,5	50,4

## Mannen

1988	7,7	62,7	94,1	96,0	96,4	94,8	90,9	79,0	51,3	20,4	2,3	60,0
1989	8,3	61,1	92,0	96,4	95,5	95,6	91,5	79,2	52,7	21,4	1,8	60,0
1990	8,0	58,4	93,5	96,0	95,0	94,5	91,9	76,6	50,1	19,3	1,9	60,3
1991	8,1	59,6	92,7	95,6	95,6	94,2	92,5	80,3	50,4	18,1	1,9	59,8
1992	8,8	59,7	93,2	96,2	95,7	94,2	92,1	79,4	50,6	20,9	2,2	61,1
1993	8,0	58,1	91,8	95,7	94,3	94,4	90,3	77,4	49,0	19,3	2,0	60,1
1994	9,2	61,4	92,6	95,2	95,7	93,2	91,5	79,8	51,1	18,1	2,3	61,0
1995	8,6	60,2	93,0	94,9	95,3	93,3	91,0	82,3	53,1	18,5	2,3	61,1
1996	8,6	60,6	92,9	94,9	95,8	93,8	91,6	81,4	49,5	18,0	2,4	60,8

## Vrouwen

1988	8,1	61,1	78,2	71,0	66,1	55,3	43,3	28,8	16,3	4,1	0,7	35,6
1989	6,9	56,9	77,9	73,1	66,7	56,7	45,4	29,2	16,6	3,8	0,5	35,6
1990	6,8	57,5	78,1	70,3	67,5	58,4	47,8	30,8	15,5	3,9	0,5	35,9
1991	6,9	59,5	79,2	73,9	70,3	61,5	49,7	31,6	17,5	3,7	0,4	37,4
1992	7,2	61,7	80,9	76,6	72,4	62,6	52,1	34,0	18,5	5,2	0,7	39,3
1993	6,6	55,7	81,7	77,6	72,0	66,1	54,9	35,2	19,6	4,9	0,9	39,6
1994	6,1	56,1	81,6	78,3	73,9	66,4	56,3	36,9	22,0	5,0	0,7	40,1
1995	5,0	54,9	81,6	77,6	74,0	67,7	57,1	42,0	21,5	5,4	1,0	40,4
1996	5,3	52,7	83,6	79,2	74,9	69,5	58,6	40,7	20,2	5,1	0,8	40,6

(\*) Vanaf 1992: 15 tot 19 jaar.

**Tabel 1.5.2.- ACTIVITEITSGRAAD VAN DE BEVOLKING, D.W.Z. (met een betrekking of werkloos)  
IN PROCENT VAN DE TOTALE BEVOLKING PER LEEFTIJDGROEP**

BRUSSELS HOOFDSTEDELIJK GEWEST

Jaren 1988 - 1996

JAARTAL EN GESLACHT	Leeftijdsgroepen											
	14 - 19 jaar	20-24 jaar	25-29 jaar	30-34 jaar	35-39 jaar	40-44 jaar	45-49 jaar	50-54 jaar	55-59 jaar	60-64 jaar	65 jaar en meer	Alge- meen totaal

**Procentuele gegevens**

**Mannen + vrouwen**

1988	6,8	47,3	77,0	78,6	81,0	78,1	68,9	58,2	41,8	15,6	1,4	44,8
1989	6,8	45,4	74,3	80,4	78,8	74,5	71,0	57,0	42,1	16,6	1,1	44,4
1990	6,7	41,0	81,4	78,2	80,2	79,0	68,4	59,9	39,9	15,6	1,1	45,0
1991	3,8	49,0	82,8	80,7	82,8	80,0	75,4	58,6	43,5	15,6	0,9	46,9
1992	7,0	47,5	80,5	83,6	81,1	79,7	76,8	60,9	39,1	17,3	1,9	48,0
1993	8,7	46,3	79,8	86,1	83,4	83,4	78,5	70,0	46,5	18,1	1,4	50,0
1994	6,3	48,0	81,8	82,2	84,0	79,3	78,8	66,2	45,5	17,3	2,4	49,6
1995	3,9	46,1	78,7	81,4	79,2	81,5	75,4	70,7	48,7	16,1	1,6	48,9
1996	4,5	40,6	80,3	82,0	80,2	83,5	79,6	71,2	45,8	15,1	2,1	49,2

**Mannen**

1988	7,7	49,5	84,6	90,9	94,0	92,0	85,2	74,5	59,6	26,9	2,7	56,7
1989	8,9	47,9	77,8	90,0	93,5	92,5	88,0	72,5	58,3	31,2	2,4	56,3
1990	8,1	44,4	84,8	94,3	92,6	92,6	85,4	76,8	35,6	26,8	2,1	56,8
1991	3,9	50,6	85,5	92,0	94,3	93,9	90,8	78,0	61,5	26,9	1,9	58,1
1992	8,9	48,1	85,1	93,4	91,9	90,0	89,8	80,4	53,9	30,1	3,1	58,9
1993	10,9	46,8	82,0	92,6	93,1	91,7	89,0	82,0	61,7	31,0	2,3	59,5
1994	8,0	53,9	86,9	92,8	94,5	88,6	90,5	84,3	55,0	26,1	4,1	60,4
1995	5,7	51,1	82,9	89,9	88,5	92,4	88,4	81,1	64,3	26,4	3,0	59,3
1996	4,4	42,5	85,5	90,0	92,6	93,9	88,0	80,9	58,6	23,8	3,8	58,9

**Vrouwen**

1988	5,9	45,2	69,6	66,0	68,2	64,6	53,4	42,8	26,0	6,4	0,7	34,5
1989	4,7	42,9	70,8	70,9	64,2	57,0	54,8	42,4	27,4	4,5	0,4	34,1
1990	5,2	37,8	78,0	62,3	67,9	65,8	52,1	43,9	25,7	6,2	0,6	34,8
1991	3,6	47,4	80,1	69,5	71,4	66,5	60,9	40,2	26,9	6,3	0,4	37,1
1992	5,1	47,0	75,8	73,7	70,4	69,8	64,2	42,5	25,5	6,6	1,3	38,5
1993	6,6	45,8	77,6	79,7	73,7	75,3	68,5	58,6	32,6	7,1	0,9	41,8
1994	4,5	42,2	76,6	71,3	73,6	70,3	67,6	48,9	36,6	9,8	1,5	40,2
1995	2,1	41,2	74,5	72,7	69,9	70,7	62,8	60,8	34,2	7,2	0,9	39,7
1996	4,6	38,8	75,0	73,6	67,8	73,3	71,6	62,0	33,9	7,4	1,1	40,8

(\*) Vanaf 1992: 15 tot 19 jaar.

**Tabel 1.5.3.- ACTIVITEITSGRAAD VAN DE BEVOLKING, D.W.Z. (met een betrekking of werkloos)  
IN PROCENT VAN DE TOTALE BEVOLKING PER LEEFTIJDGROEP**

VLAAMS GEWEST

Jaren 1988 - 1996

JAARTAL EN GESLACHT	Leeftijdsgroepen											
	14 - 19 jaar	20-24 jaar	25-29 jaar	30-34 jaar	35-39 jaar	40-44 jaar	45-49 jaar	50-54 jaar	55-59 jaar	60-64 jaar	65 jaar en meer	Alge- meen totaal

**Procentuele gegevens**

**Mannen + vrouwen**

1988	8,1	63,7	88,8	85,0	81,8	74,6	67,1	53,0	32,7	10,6	1,1	48,4
1989	8,3	62,3	87,5	86,7	81,6	75,5	68,3	53,3	34,1	11,2	0,9	48,6
1990	7,5	61,1	87,6	84,6	82,2	75,9	70,5	52,7	32,0	10,0	0,8	48,2
1991	7,4	62,5	88,0	86,2	83,1	78,1	71,0	55,4	32,8	9,6	0,6	49,1
1992	8,3	63,8	89,4	88,0	85,1	78,1	72,1	56,7	34,8	12,1	0,9	51,0
1993	6,9	60,6	89,1	88,4	84,4	80,7	72,9	55,0	32,9	10,7	1,3	50,5
1994	7,7	62,7	89,2	88,4	86,0	80,3	73,8	56,7	35,0	10,8	1,2	51,1
1995	7,4	61,8	89,9	87,8	86,2	81,7	74,6	61,6	35,9	11,3	1,5	51,5
1996	7,9	62,1	91,0	89,0	87,3	82,3	74,8	60,4	32,8	11,0	1,4	51,4

**Mannen**

1988	7,9	63,2	96,0	97,1	97,0	95,7	92,7	81,2	52,5	19,0	2,1	61,3
1989	8,7	63,9	94,1	97,8	96,3	96,6	93,5	82,5	54,8	20,3	1,5	61,7
1990	7,4	60,5	95,3	96,8	96,4	95,7	93,4	79,4	51,6	17,9	1,6	60,7
1991	7,5	61,9	93,9	96,7	96,5	95,6	93,4	82,2	51,3	16,8	1,2	60,9
1992	8,3	62,4	94,9	97,4	96,9	95,3	93,4	82,6	53,1	20,4	1,7	62,6
1993	6,8	60,1	93,8	96,7	95,4	96,2	92,5	79,4	48,5	17,6	1,8	61,2
1994	8,5	65,4	94,2	95,9	96,7	93,9	91,9	80,6	51,0	18,0	2,0	61,9
1995	9,5	64,3	94,9	96,5	96,5	94,1	91,5	85,1	53,1	17,9	2,2	62,2
1996	9,6	66,4	95,5	96,4	97,1	95,0	92,8	82,9	48,9	18,0	2,2	62,1

**Vrouwen**

1988	8,3	63,9	81,2	72,4	65,7	52,3	41,0	24,8	13,6	2,8	0,5	36,0
1989	7,8	60,7	80,5	74,9	66,1	53,4	42,5	24,1	14,0	2,8	0,5	36,0
1990	7,7	61,7	79,5	71,7	67,2	55,0	46,7	26,0	13,0	2,8	0,2	36,2
1991	7,3	63,2	81,9	75,2	69,0	59,7	47,7	28,5	14,7	2,8	0,2	37,8
1992	8,4	65,2	83,6	78,1	72,8	60,0	49,9	30,7	16,9	4,4	0,3	39,9
1993	6,9	60,3	84,2	79,8	73,0	64,4	51,2	30,4	17,5	4,2	0,5	40,2
1994	6,9	60,0	84,0	80,5	74,8	66,1	55,0	32,5	19,3	4,1	0,6	40,8
1995	5,3	59,3	84,6	78,8	75,5	68,6	57,0	37,6	18,9	5,1	0,9	41,2
1996	6,1	57,7	86,3	81,4	77,0	68,9	56,1	37,3	16,8	4,4	0,8	41,2

(\*) Vanaf 1992: 15 tot 19 jaar.

**Tabel 1.5.4.- ACTIVITEITSGRAAD VAN DE BEVOLKING, D.W.Z. (met een betrekking of werkloos)  
IN PROCENT VAN DE TOTALE BEVOLKING PER LEEFTIJDGROEP**

WAALS GEWEST

Jaren 1988 - 1996

JAARTAL EN GESLACHT	Leeftijdsgroepen											
	14 - 19 jaar	20-24 jaar	25-29 jaar	30-34 jaar	35-39 jaar	40-44 jaar	45-49 jaar	50-54 jaar	55-59 jaar	60-64 jaar	65 jaar en meer	Alge- meen totaal

**Procentuele gegevens**

**Mannen + vrouwen**

1988	7,9	62,9	84,8	82,9	81,3	76,0	66,5	53,6	31,8	12,6	1,7	46,6
1989	6,7	57,0	84,1	83,3	81,8	78,7	68,3	54,2	32,0	12,4	1,2	46,2
1990	7,3	57,3	84,3	82,7	80,8	77,7	69,6	53,0	31,2	12,0	1,4	46,2
1991	8,6	57,3	83,5	83,9	83,5	77,7	70,6	55,7	32,2	10,8	1,6	47,0
1992	7,8	58,9	85,1	84,8	83,6	79,3	71,5	54,8	31,7	12,3	1,7	48,3
1993	7,7	53,6	84,9	83,8	81,3	79,4	70,9	54,4	32,5	12,0	1,4	47,6
1994	7,9	55,1	85,4	85,5	83,4	79,7	73,3	59,0	36,1	10,4	1,3	48,8
1995	6,7	53,8	85,8	85,2	83,9	78,8	73,4	60,8	35,9	11,1	1,6	48,8
1996	6,0	52,4	86,3	85,3	83,8	80,6	75,1	59,4	35,0	10,7	1,4	48,9

**Mannen**

1988	7,4	64,9	93,7	95,4	96,1	93,8	89,0	76,1	46,7	20,8	2,7	58,8
1989	7,6	59,8	92,5	95,8	94,6	94,7	88,6	74,5	47,1	20,5	2,2	58,0
1990	8,9	58,5	92,8	95,0	93,2	93,0	90,8	70,8	45,8	19,8	2,2	57,5
1991	10,1	58,1	92,8	94,7	94,4	91,9	91,1	77,1	45,5	18,1	2,9	58,4
1992	9,7	58,0	92,6	94,7	94,8	93,3	90,1	72,6	44,8	19,3	2,8	59,1
1993	9,3	56,4	91,1	94,5	92,6	91,9	86,3	72,1	46,1	19,4	2,3	58,3
1994	10,6	56,6	91,6	94,6	94,3	93,4	91,0	76,8	50,1	16,3	2,4	59,6
1995	7,8	55,9	92,8	93,3	95,0	92,0	90,9	77,0	49,8	17,6	2,3	59,4
1996	7,9	56,1	90,6	93,5	94,3	91,6	90,5	78,4	48,0	16,4	2,4	59,1

**Vrouwen**

1988	8,5	60,8	75,5	70,1	66,0	57,8	44,6	32,2	17,9	5,3	1,1	35,4
1989	5,8	54,1	75,4	70,5	68,6	62,4	48,1	34,9	17,9	5,2	0,5	35,4
1990	5,6	56,0	75,5	70,1	67,9	62,0	48,5	36,1	17,6	5,1	1,0	35,7
1991	7,0	56,4	73,8	72,8	72,3	63,0	50,2	35,1	19,8	4,3	0,8	36,7
1992	5,8	59,9	77,4	74,7	72,2	64,9	52,8	37,8	19,7	6,0	0,9	38,5
1993	6,1	50,6	78,4	72,9	69,8	66,5	55,2	37,3	19,8	5,5	0,9	37,8
1994	5,1	53,6	79,0	76,3	72,3	65,7	55,4	41,8	23,1	5,1	0,6	38,9
1995	5,4	51,5	78,6	77,0	72,6	65,2	55,7	44,9	22,9	5,4	1,0	39,1
1996	3,9	48,7	81,7	76,8	73,2	69,5	59,4	40,8	22,9	5,7	0,8	39,5

(\*) Vanaf 1992: 15 tot 19 jaar.

**Tabel 1.6.1.- DEELTIJDS WERKENDEN IN PROCENT VAN HET AANTAL WERKENDEN,  
PER LEEFTIJDGROEP**

HET RIJK

Jaren 1988 - 1996

JAARTAL EN GESLACHT	Leeftijdsgroepen											Alge- meen totaal
	14 - 19 jaar	20-24 jaar	25-29 jaar	30-34 jaar	35-39 jaar	40-44 jaar	45-49 jaar	50-54 jaar	55-59 jaar	60-64 jaar	65 jaar en meer	

**Procentuele gegevens**

**Mannen + vrouwen**

1988	19,5	11,2	11,2	11,2	9,7	7,6	7,5	7,7	6,8	8,4	25,4	9,8
1989	21,3	11,2	11,2	11,8	10,3	8,7	8,2	7,6	7,8	6,0	24,4	10,2
1990	23,9	12,0	11,9	12,6	11,8	9,5	9,3	7,1	7,0	8,0	15,9	10,9
1991	27,0	11,8	12,7	13,3	12,8	11,1	8,6	9,6	8,2	7,5	17,7	11,7
1992	28,2	13,0	12,3	14,0	13,6	11,7	10,0	9,9	9,7	8,9	17,4	12,4
1993	28,8	12,6	12,2	15,4	13,7	13,5	10,4	9,1	9,2	7,8	18,1	12,7
1994	26,9	11,9	12,6	15,1	14,1	13,2	10,9	9,7	10,8	9,4	14,8	12,8
1995	28,3	13,3	12,0	16,0	15,8	13,6	12,3	10,4	11,2	9,0	22,3	13,6
1996	34,5	13,6	12,5	16,1	15,4	14,6	12,0	11,7	11,4	11,1	26,3	14,0

**Mannen**

1988	15,3	3,6	2,2	1,8	0,8	0,8	0,8	1,0	2,3	4,7	21,4	2,0
1989	18,7	2,6	1,7	1,3	0,8	0,7	0,7	1,0	2,0	3,3	21,4	1,6
1990	19,6	3,9	1,9	1,8	1,3	0,6	1,0	1,9	1,6	2,9	11,6	2,0
1991	23,3	3,3	2,1	1,3	1,2	1,0	0,8	1,8	1,9	4,0	20,9	2,0
1992	26,2	3,9	2,0	1,2	1,4	1,4	0,9	1,8	2,3	4,6	17,5	2,1
1993	25,9	4,2	2,1	1,8	1,5	1,6	1,5	1,4	2,8	3,4	14,9	2,2
1994	25,2	4,1	2,7	1,9	2,0	1,6	1,6	2,2	2,7	7,1	11,4	2,6
1995	27,9	5,8	2,9	2,4	2,1	1,5	1,4	2,2	2,8	5,9	22,0	2,8
1996	30,2	6,2	3,4	2,3	1,6	1,6	1,6	1,8	3,5	5,6	25,1	3,0

**Vrouwen**

1988	24,4	20,2	23,5	25,9	24,2	20,6	22,0	26,3	20,3	24,0	33,6	23,2
1989	25,1	21,9	24,2	27,8	25,8	23,5	24,3	26,0	25,7	19,3	31,5	24,9
1990	29,8	21,4	25,3	29,3	28,3	25,3	26,2	20,3	23,9	30,0	25,3	25,8
1991	31,6	21,3	26,4	30,4	30,4	28,1	24,2	29,5	25,7	22,8	9,2	27,3
1992	31,0	22,6	25,2	32,0	31,2	28,7	27,1	29,3	29,8	24,4	17,0	28,1
1993	32,6	22,0	24,7	33,7	31,4	31,9	26,3	26,6	24,8	23,2	22,9	28,5
1994	29,8	21,1	24,9	32,9	31,6	30,9	26,7	26,6	29,4	16,7	22,7	28,3
1995	28,9	22,3	23,4	34,2	35,1	31,6	30,8	27,5	31,3	18,7	22,8	29,8
1996	43,3	23,2	23,8	33,9	34,7	33,5	29,5	32,2	30,1	28,9	28,9	30,5

(\*) Vanaf 1992: 15 tot 19 jaar.

**Tabel 1.6.2.- DEELTIJDS WERKENDEN IN PROCENT VAN HET AANTAL WERKENDEN,  
PER LEEFTIJDGROEP**

BRUSSELS HOOFDSTEDELIJK GEWEST

Jaren 1988 - 1996

JAARTAL EN GESLACHT	Leeftijdsgroepen											
	14 - 19 jaar	20-24 jaar	25-29 jaar	30-34 jaar	35-39 jaar	40-44 jaar	45-49 jaar	50-54 jaar	55-59 jaar	60-64 jaar	65 jaar en meer	Alge- meen totaal

**Procentuele gegevens**

**Mannen + vrouwen**

1988	26,8	11,1	10,8	9,2	8,3	4,2	7,8	6,7	6,9	6,3	15,7	8,4
1989	34,3	9,7	6,5	8,0	7,8	3,4	7,9	5,1	6,6	4,0	25,0	7,2
1990	41,2	18,6	11,6	8,6	9,8	9,4	11,4	8,6	10,5	11,8	14,8	11,0
1991	50,0	14,0	12,4	12,2	11,6	8,9	9,6	8,0	7,0	5,8	18,9	10,9
1992	26,2	18,4	13,6	14,3	11,5	9,8	10,9	9,9	13,9	13,0	42,5	13,0
1993	40,7	15,4	12,6	11,8	12,5	13,1	9,1	7,6	8,9	8,6	16,5	11,7
1994	55,1	15,1	12,8	11,8	11,7	12,5	8,3	8,0	11,1	10,0	19,5	11,8
1995	54,7	16,3	11,4	13,4	14,5	11,0	9,1	9,5	10,1	8,0	29,4	12,1
1996	53,7	20,1	14,2	13,1	11,3	11,1	10,1	13,9	11,9	6,9	27,7	12,9

**Mannen**

1988	15,4	10,2	6,6	3,9	1,9	0,4	0,6	1,1	2,8	4,1	14,5	3,6
1989	23,5	8,7	1,0	3,0	2,3	0,8	0,9	-	0,9	2,4	19,3	2,4
1990	26,6	11,8	4,1	3,7	3,0	-	2,0	2,7	-	4,9	14,0	3,5
1991	50,0	5,2	5,8	3,1	2,1	1,9	1,3	1,3	2,1	2,9	19,1	3,2
1992	31,3	6,5	6,5	4,8	2,4	2,6	0,7	2,2	2,0	6,6	47,4	4,3
1993	41,1	11,3	6,4	2,9	2,6	3,7	1,3	1,7	2,8	4,1	13,4	4,1
1994	50,6	12,0	6,6	6,4	4,0	2,9	2,2	4,0	2,3	8,7	11,0	5,4
1995	56,8	8,2	5,0	4,2	5,0	2,5	1,7	1,2	1,4	4,7	10,1	3,9
1996	42,7	14,0	8,6	5,4	3,5	4,4	4,5	3,0	2,3	1,5	19,6	5,5

**Vrouwen**

1988	41,7	12,2	15,7	16,6	16,7	9,6	18,2	15,6	15,1	13,6	18,2	15,3
1989	55,5	10,8	12,6	14,6	15,9	7,4	18,7	13,1	17,3	13,3	41,0	14,0
1990	71,4	26,6	19,7	16,6	19,5	22,0	25,3	17,5	29,2	34,9	16,4	21,5
1991	50,0	23,4	19,6	23,5	24,4	18,7	21,2	20,5	18,3	15,8	18,1	21,4
1992	14,3	28,4	21,5	27,2	23,8	18,5	24,8	23,9	36,7	37,5	35,7	24,5
1993	40,0	19,1	19,1	22,1	26,3	24,6	19,4	15,6	19,2	25,0	21,7	21,4
1994	62,9	18,7	19,7	18,9	22,0	24,8	16,0	15,0	24,5	12,7	32,5	20,2
1995	49,8	24,4	18,2	25,0	27,4	22,4	19,1	19,8	25,0	18,3	69,7	22,8
1996	60,0	26,5	21,0	22,1	22,2	19,9	17,0	27,0	26,8	22,3	45,3	22,3

(\*) Vanaf 1992: 15 tot 19 jaar.

**Tabel 1.6.3.- DEELTIJDS WERKENDEN IN PROCENT VAN HET AANTAL WERKENDEN,  
PER LEEFTIJDGROEP**

VLAAMS GEWEST

Jaren 1988 - 1996

JAARTAL EN GESLACHT	Leeftijdsgroepen											Alge- meen totaal
	14 - 19 jaar	20-24 jaar	25-29 jaar	30-34 jaar	35-39 jaar	40-44 jaar	45-49 jaar	50-54 jaar	55-59 jaar	60-64 jaar	65 jaar en meer	
<b>Procentuele gegevens</b>												
<b>Mannen + vrouwen</b>												
1988	15,3	9,6	11,1	11,0	9,6	7,7	7,1	7,3	5,8	5,9	24,8	9,3
1989	17,4	10,0	11,2	12,4	10,7	9,5	8,0	6,6	6,9	2,6	19,8	10,0
1990	17,5	10,0	10,2	13,4	12,0	10,2	9,2	6,8	5,8	4,3	4,7	10,4
1991	18,3	9,4	12,0	13,3	13,2	11,8	8,4	10,1	8,4	6,8	15,0	11,4
1992	22,3	10,4	11,6	13,5	13,1	12,1	9,1	9,1	8,2	6,6	5,1	11,5
1993	22,5	10,7	10,8	15,8	14,5	13,7	10,1	8,2	8,3	6,6	14,9	12,3
1994	20,9	9,3	11,8	15,2	14,4	14,2	11,4	10,3	10,4	7,7	8,7	12,7
1995	22,6	11,0	10,7	16,4	16,9	14,4	12,7	10,5	11,2	7,5	12,9	13,5
1996	33,1	12,7	11,2	16,7	16,2	15,5	12,5	11,7	10,3	12,2	22,6	14,1
<b>Mannen</b>												
1988	10,9	2,3	2,1	1,1	0,7	0,9	0,7	0,9	1,7	3,5	19,4	1,5
1989	14,8	1,3	1,6	1,1	0,7	0,7	0,4	0,8	2,0	0,9	13,7	1,3
1990	15,0	1,9	0,7	1,7	1,0	0,6	0,9	2,1	1,6	1,4	1,6	1,4
1991	13,2	2,0	1,5	1,0	1,3	0,7	1,0	2,4	1,6	3,4	19,2	1,6
1992	16,5	3,1	1,2	0,7	1,1	0,9	1,0	1,5	1,9	3,3	4,5	1,5
1993	15,6	2,5	1,3	1,7	1,5	1,3	1,3	1,3	2,3	3,5	13,3	1,8
1994	19,0	2,0	1,7	1,4	1,5	1,7	1,4	2,1	3,0	6,7	10,3	2,0
1995	23,7	3,4	2,1	2,2	2,0	1,5	1,3	2,4	3,1	5,5	15,4	2,5
1996	28,4	5,4	2,6	2,2	1,4	1,1	1,4	1,5	4,3	7,4	20,5	2,7
<b>Vrouwen</b>												
1988	20,6	18,3	23,3	26,7	24,7	22,2	22,6	29,4	20,9	19,9	40,4	23,4
1989	20,8	20,5	24,0	29,8	28,1	27,3	25,8	27,5	25,6	13,9	33,4	25,8
1990	20,6	19,1	23,2	31,3	29,6	28,9	27,4	21,8	22,8	21,7	18,1	26,0
1991	24,0	17,3	25,7	30,8	32,0	31,8	24,5	33,1	31,6	25,2	-	27,6
1992	28,3	18,1	24,4	31,6	30,9	32,0	26,1	29,9	28,9	20,6	6,8	27,4
1993	29,6	19,6	22,4	34,6	33,6	34,0	27,2	27,3	24,5	17,9	17,0	28,5
1994	23,5	17,5	24,3	33,8	33,1	34,1	29,3	31,8	30,2	11,4	5,0	29,0
1995	20,2	19,8	21,4	35,6	38,1	33,6	32,6	30,6	34,1	14,0	8,7	30,4
1996	42,6	21,9	21,7	35,6	37,3	37,2	32,4	35,6	27,8	30,6	27,0	31,7

(\*) Vanaf 1992: 15 tot 19 jaar.

**Tabel 1.6.4.- DEELTIJDS WERKENDE IN PROCENT VAN HET AANTAL WERKENDE,  
PER LEEFTIJDGROEP**

WAALS GEWEST

Jaren 1988 - 1996

JAARTAL EN GESLACHT	Leeftijdsgroepen											
	14 - 19 jaar	20-24 jaar	25-29 jaar	30-34 jaar	35-39 jaar	40-44 jaar	45-49 jaar	50-54 jaar	55-59 jaar	60-64 jaar	65 jaar en meer	Alge- meen totaal

**Procentuele gegevens**

**Mannen + vrouwen**

1988	27,6	14,6	11,4	12,0	10,2	8,4	8,2	8,8	8,5	12,8	28,8	11,0
1989	28,5	14,7	12,7	11,8	10,2	8,7	8,8	10,4	10,2	12,0	30,1	11,3
1990	33,5	15,2	15,5	12,0	11,9	8,4	9,1	7,2	8,1	11,8	26,6	11,8
1991	39,5	17,0	14,2	13,6	12,4	10,4	8,9	9,0	8,2	9,3	19,3	12,6
1992	41,5	17,8	13,6	15,0	14,9	11,5	11,3	11,7	11,5	11,2	19,6	13,9
1993	37,1	16,7	15,2	15,7	12,4	13,1	11,4	11,5	11,1	9,4	23,6	13,8
1994	35,0	17,7	14,3	15,7	14,3	11,4	10,6	9,1	11,4	12,4	21,6	13,5
1995	37,9	18,8	14,9	15,9	13,8	12,7	12,4	10,6	11,5	12,3	35,0	14,2
1996	35,7	14,8	14,8	15,6	14,7	13,7	11,8	11,0	13,3	10,4	31,7	14,1

**Mannen**

1988	25,8	5,1	1,3	2,4	0,7	0,9	1,1	1,4	3,3	6,9	26,4	2,4
1989	27,0	4,4	2,0	1,0	0,6	0,6	1,1	1,8	2,4	7,9	31,7	2,1
1990	26,2	6,9	3,8	1,4	1,2	0,9	1,0	1,1	2,2	4,6	23,9	2,7
1991	35,8	5,8	2,4	1,3	0,9	1,4	0,5	0,7	2,5	5,5	22,6	2,5
1992	40,0	5,1	2,5	1,1	1,6	1,8	0,8	2,4	3,6	6,2	21,9	2,8
1993	36,4	6,5	2,7	1,7	1,3	1,6	1,8	1,5	3,6	2,8	17,6	2,7
1994	31,6	7,1	3,7	1,8	2,5	1,2	1,8	1,8	2,2	7,4	13,1	2,9
1995	34,1	11,4	3,9	2,2	1,6	1,4	1,4	2,0	2,5	7,1	37,3	3,3
1996	34,0	6,7	3,7	1,8	1,5	1,9	1,2	2,0	2,1	3,2	34,9	2,9

**Vrouwen**

1988	29,6	26,9	26,4	27,3	25,5	21,4	22,2	26,1	21,8	31,4	32,2	25,4
1989	31,8	28,2	28,4	28,2	24,7	22,0	23,6	28,9	29,7	25,4	26,2	26,1
1990	47,7	26,1	31,8	28,7	28,5	20,7	24,2	19,2	23,0	35,8	30,5	26,8
1991	45,1	31,1	30,8	31,7	29,2	24,9	24,9	26,9	20,4	23,0	12,0	28,6
1992	45,2	31,8	28,5	34,1	33,8	26,7	29,6	30,9	28,6	25,1	15,1	30,7
1993	38,4	29,7	31,6	35,5	28,7	30,6	27,1	30,5	27,9	29,6	33,3	30,8
1994	46,1	31,4	28,1	35,1	31,3	26,9	25,6	22,4	30,0	26,1	43,8	29,5
1995	44,3	28,8	30,0	33,8	31,1	30,4	30,9	25,5	29,6	27,1	31,6	30,7
1996	40,0	26,1	29,6	33,8	32,6	30,5	28,7	28,4	34,7	28,6	25,4	30,8

(\*) Vanaf 1992: 15 tot 19 jaar.



Tabel 1.7.1.- GEWONE WEKELIJKSE ARBEIDSDUUR VAN DE PERSONEN MET EEN BETREKKING (\*)

HET RIJK

Jaren 1988 - 1996

JAARTAL EN GESLACHT	Gewone wekelijkse arbeidsduur										
	1-10 uren	11-20 uren	21-30 uren	31-32 uren	33-34 uren	35-36 uren	37-38 uren	39-40 uren	41 uren en meer	Totaal	Zeer variabel

Absolute cijfers (in duizendtallen)

Mannen + vrouwen

1988	42,6	230,2	227,4	32,0	7,8	143,2	1 420,1	790,3	459,0	3 352,5	147,2	3 500,0
1989	40,4	254,4	221,0	32,8	7,3	118,3	1 480,4	774,7	465,7	3 395,0	200,0	3 595,0
1990	29,7	280,4	233,3	36,6	5,8	133,6	1 565,2	658,0	493,0	3 435,6	201,2	3 636,9
1991	37,1	311,3	253,8	33,6	8,3	134,4	1 569,0	719,5	449,9	3 517,0	213,6	3 730,6
1992	32,3	307,3	262,4	35,5	12,6	149,4	1 549,7	732,2	459,5	3 540,9	231,8	3 772,7
1993	32,9	313,3	265,1	42,5	9,2	163,6	1 535,7	671,6	390,1	3 424,0	321,5	3 745,5
1994	32,9	319,8	256,0	44,4	9,9	167,3	1 534,7	670,0	420,5	3 456,0	294,3	3 749,8
1995	33,3	320,0	272,9	44,5	14,1	162,6	1 521,1	685,2	459,1	3 512,8	281,8	3 794,6
1996	35,9	326,0	272,6	51,9	14,6	169,5	1 456,0	696,7	432,2	3 455,4	336,4	3 791,8

Mannen

1988	9,1	33,6	75,1	7,8	3,5	81,0	972,4	586,6	337,9	2 107,1	107,1	2 214,2
1989	5,9	32,0	67,6	9,4	1,4	66,2	1 020,6	573,8	345,4	2 122,4	148,4	2 270,8
1990	4,7	40,3	68,9	10,6	1,4	76,4	1 079,4	484,8	359,5	2 126,0	146,2	2 272,2
1991	5,5	46,9	73,9	8,6	3,5	76,3	1 067,7	521,4	333,3	2 137,1	158,3	2 295,4
1992	4,1	36,8	65,5	8,3	4,4	84,0	1 056,1	527,5	335,3	2 122,0	165,6	2 287,6
1993	5,2	39,2	66,4	8,8	2,1	94,0	1 027,7	491,4	284,6	2 019,4	229,4	2 248,8
1994	4,6	47,5	60,7	10,1	3,1	90,4	1 019,7	495,6	311,6	2 043,3	210,4	2 253,7
1995	5,6	45,4	64,8	12,2	4,7	92,6	1 019,8	499,6	332,1	2 076,9	198,2	2 275,2
1996	6,3	46,9	61,9	11,8	4,6	94,9	974,5	516,8	312,5	2 030,2	238,9	2 269,1

Vrouwen

1988	33,4	196,6	152,2	24,1	4,3	62,2	447,7	203,7	121,1	1 245,4	40,1	1 285,4
1989	34,4	222,3	153,5	23,4	5,8	52,1	459,8	201,0	120,2	1 272,6	51,7	1 324,2
1990	25,0	240,2	164,3	26,0	4,4	57,2	485,8	173,2	133,5	1 309,6	55,1	1 364,7
1991	31,6	264,4	179,9	25,0	4,8	58,1	501,3	198,1	116,6	1 379,9	55,3	1 435,2
1992	28,2	270,5	196,9	27,2	8,2	65,4	493,6	204,7	124,2	1 418,9	66,2	1 485,1
1993	27,7	274,0	198,7	33,7	7,1	69,6	508,0	180,2	105,5	1 404,5	92,1	1 496,6
1994	28,3	272,3	195,2	34,3	6,8	77,0	515,0	174,4	108,9	1 412,3	83,9	1 496,2
1995	27,7	274,6	208,1	32,3	9,4	70,0	501,3	185,5	127,0	1 435,9	83,6	1 519,4
1996	29,6	279,1	210,7	40,2	10,0	74,6	481,5	180,0	119,6	1 425,2	97,5	1 522,7

Procentuele gegevens

Mannen + vrouwen

1988	1,2	6,6	6,5	0,9	0,2	4,1	40,6	22,6	13,1	95,8	4,2	100,0
1989	1,1	7,1	6,1	0,9	0,2	3,3	41,2	21,5	12,9	94,4	5,6	100,0
1990	0,8	7,7	6,4	1,0	0,2	3,7	43,0	18,1	13,6	94,5	5,5	100,0
1991	1,0	8,3	6,8	0,9	0,2	3,6	42,1	19,3	12,1	94,3	5,7	100,0
1992	0,9	8,1	7,0	0,9	0,3	4,0	41,1	19,4	12,2	93,9	6,1	100,0
1993	0,9	8,4	7,1	1,1	0,2	4,4	41,0	17,9	10,4	91,4	8,6	100,0
1994	0,9	8,5	6,8	1,2	0,3	4,5	40,9	17,9	11,2	92,2	7,8	100,0
1995	0,9	8,4	7,2	1,2	0,4	4,3	40,1	18,1	12,1	92,6	7,4	100,0
1996	0,9	8,6	7,2	1,4	0,4	4,5	38,4	18,4	11,4	91,1	8,9	100,0

Mannen

1988	0,4	1,5	3,4	0,3	0,2	3,7	43,9	26,5	15,3	95,2	4,8	100,0
1989	0,3	1,4	3,0	0,4	0,1	2,9	44,9	25,3	15,2	93,5	6,5	100,0
1990	0,2	1,8	3,0	0,5	0,1	3,4	47,5	21,3	15,8	93,6	6,4	100,0
1991	0,2	2,0	3,2	0,4	0,2	3,3	46,5	22,7	14,5	93,1	6,9	100,0
1992	0,2	1,6	2,9	0,4	0,2	3,7	46,2	23,0	14,6	92,8	7,2	100,0
1993	0,2	1,7	3,0	0,4	0,1	4,2	45,7	21,9	12,7	89,8	10,2	100,0
1994	0,2	2,1	2,7	0,4	0,1	4,0	45,2	22,0	13,8	90,7	9,3	100,0
1995	0,2	2,0	2,8	0,5	0,2	4,1	44,8	22,0	14,6	91,3	8,7	100,0
1996	0,3	2,1	2,7	0,5	0,2	4,2	42,9	22,8	13,8	89,5	10,5	100,0

Vrouwen

1988	2,6	15,3	11,9	1,9	0,3	4,8	34,8	15,8	9,4	96,9	3,1	100,0
1989	2,6	16,8	11,6	1,8	0,4	3,9	34,7	15,9	9,1	96,1	3,9	100,0
1990	1,8	17,6	12,0	1,9	0,3	4,2	35,6	12,7	9,8	95,9	4,1	100,0
1991	2,2	18,4	12,5	1,7	0,3	4,1	34,9	13,8	8,1	96,1	3,9	100,0
1992	1,9	18,2	13,3	1,8	0,5	4,4	33,2	13,8	8,4	95,5	4,5	100,0
1993	1,9	18,3	13,3	2,3	0,5	4,6	33,9	12,0	7,1	93,9	6,1	100,0
1994	1,9	18,2	13,0	2,3	0,5	5,1	34,4	11,7	7,3	94,4	5,6	100,0
1995	1,8	18,1	13,7	2,1	0,6	4,6	33,0	12,2	8,4	94,5	5,5	100,0
1996	1,9	18,3	13,8	2,6	0,7	4,9	31,6	11,8	7,9	93,6	6,4	100,0

(\*) 15 jaar en meer vanaf 1992.

Tabel 1.7.2.- GEWONE WEKELIJKSE ARBEIDSDUUR VAN DE PERSONEN MET EEN BETREKKING (\*)

BRUSSELS HOOFDSTEDELIJK GEWEST

Jaren 1988 - 1996

JAARTAL EN GESLACHT	Gewone wekelijkse arbeidsduur											
	1-10 uren	11-20 uren	21-30 uren	31-32 uren	33-34 uren	35-36 uren	37-38 uren	39-40 uren	41 uren en meer	Totaal	Zeer variabel	Alge- meen totaal
<b>Absolute cijfers (in duizendtallen)</b>												
<b>Mannen + vrouwen</b>												
1988	4,1	17,8	16,2	1,4	0,2	10,9	122,4	81,8	46,5	301,4	7,6	309,0
1989	2,2	17,3	11,0	2,1	0,3	7,5	134,5	75,4	55,6	306,0	7,0	313,1
1990	3,8	27,2	18,9	1,4	0,6	15,3	126,9	57,6	63,3	315,0	11,6	326,6
1991	2,7	23,8	21,1	2,2	0,9	11,5	120,4	93,7	50,5	326,8	11,0	337,8
1992	2,5	27,1	24,2	2,5	1,8	13,5	125,2	76,1	50,9	323,8	7,5	331,3
1993	4,2	25,4	24,5	2,9	0,9	21,1	122,9	70,2	52,2	324,3	8,9	333,2
1994	3,6	23,8	23,7	2,7	1,1	20,0	115,3	70,5	54,7	315,5	8,5	323,9
1995	2,9	24,3	21,4	3,6	1,1	19,9	119,7	65,2	49,7	307,8	10,9	318,7
1996	2,0	28,1	23,7	2,8	1,8	17,9	114,5	64,9	51,1	306,7	16,2	322,9
<b>Mannen</b>												
1988	1,0	4,2	5,7	0,5	-	5,2	74,2	51,9	32,4	175,1	5,6	180,6
1989	0,6	3,9	3,7	0,8	-	3,0	81,4	49,6	36,6	179,7	4,5	184,2
1990	1,6	5,4	5,1	0,3	0,2	7,8	82,4	36,2	44,1	183,2	7,7	190,9
1991	0,5	4,2	5,7	0,8	0,1	5,3	74,4	59,5	36,9	187,5	7,5	195,0
1992	0,4	6,5	5,7	0,5	0,6	7,1	74,6	49,7	38,4	183,5	5,5	189,0
1993	1,6	5,8	6,7	1,1	0,1	10,5	67,5	48,6	38,4	180,3	5,6	185,9
1994	1,4	6,9	7,3	0,5	0,5	9,3	63,6	47,2	41,6	178,3	5,7	184,0
1995	0,4	6,1	5,3	1,2	0,2	10,5	67,2	43,2	37,9	171,8	8,4	180,2
1996	0,5	8,3	5,7	0,7	0,7	8,7	62,6	44,8	37,2	169,2	12,0	181,2
<b>Vrouwen</b>												
1988	3,1	13,6	10,5	0,9	0,2	5,7	48,3	29,9	14,1	126,4	2,0	128,2
1989	1,5	13,4	7,3	1,3	0,3	4,6	53,1	25,8	19,0	126,3	2,5	128,8
1990	2,2	21,8	13,8	1,1	0,4	7,5	44,5	21,4	19,1	131,8	3,9	135,7
1991	2,2	19,6	15,4	1,4	0,8	6,2	46,0	34,2	13,6	139,3	3,5	142,8
1992	2,1	20,6	18,5	2,0	1,2	6,4	50,6	26,4	12,5	140,3	2,0	142,3
1993	2,6	19,6	17,8	1,8	0,8	10,7	55,4	21,6	13,7	144,0	3,3	147,3
1994	2,2	17,0	16,5	2,2	0,6	10,7	51,7	23,3	13,1	137,2	2,7	139,9
1995	2,5	18,3	16,1	2,4	0,8	9,4	52,5	22,1	11,8	136,0	2,5	138,5
1996	1,5	19,8	18,0	2,1	1,0	9,2	51,9	20,1	14,0	137,5	4,2	141,7
<b>Procentuele gegevens</b>												
<b>Mannen + vrouwen</b>												
1988	1,3	5,8	5,2	0,4	0,1	3,5	39,6	26,5	15,0	97,6	2,5	100,0
1989	0,7	5,5	3,5	0,7	0,1	2,4	43,0	24,1	17,8	97,7	2,2	100,0
1990	1,2	8,3	5,8	0,4	0,2	4,7	38,9	17,6	19,4	96,4	3,6	100,0
1991	0,8	7,0	6,2	0,7	0,3	3,4	35,6	27,7	14,9	96,7	3,3	100,0
1992	0,7	8,2	7,3	0,7	0,5	4,1	37,8	23,0	15,4	97,7	2,3	100,0
1993	1,3	7,6	7,4	0,9	0,3	6,3	36,9	21,1	15,7	97,3	2,7	100,0
1994	1,1	7,3	7,3	0,8	0,3	6,2	35,6	21,8	16,9	97,4	2,6	100,0
1995	0,9	7,6	6,7	1,1	0,3	6,2	37,6	20,5	15,6	96,6	3,4	100,0
1996	0,6	8,7	7,3	0,9	0,6	5,5	35,5	20,1	15,8	95,0	5,0	100,0
<b>Mannen</b>												
1988	0,5	2,3	3,2	0,3	-	2,9	41,1	28,7	17,9	96,9	3,1	100,0
1989	0,3	2,1	2,0	0,4	-	1,6	44,2	26,9	19,9	97,6	2,4	100,0
1990	0,8	2,8	2,7	0,2	0,1	4,1	43,2	19,0	23,1	96,0	4,0	100,0
1991	0,3	2,2	2,9	0,4	0,1	2,7	38,2	30,5	18,9	96,2	3,8	100,0
1992	0,2	3,4	3,0	0,3	0,3	3,8	39,5	26,3	20,3	97,1	2,9	100,0
1993	0,8	3,1	3,6	0,6	0,1	5,6	36,3	26,1	20,7	97,0	3,0	100,0
1994	0,8	3,8	4,0	0,3	0,3	5,1	34,6	25,7	22,6	96,9	3,1	100,0
1995	0,2	3,4	2,9	0,7	0,1	5,8	37,3	24,0	21,0	95,3	4,7	100,0
1996	0,3	4,6	3,1	0,4	0,4	4,8	34,5	24,7	20,5	93,4	6,6	100,0
<b>Vrouwen</b>												
1988	2,4	10,6	8,2	0,7	0,2	4,4	37,7	23,3	11,0	98,4	1,6	100,0
1989	1,2	10,4	5,7	1,0	0,2	3,6	41,2	20,0	14,0	98,1	1,9	100,0
1990	1,6	16,1	10,2	0,8	0,3	5,5	32,8	15,8	14,1	97,1	2,9	100,0
1991	1,5	13,7	10,8	1,0	0,6	4,3	32,2	23,9	9,5	97,5	2,5	100,0
1992	1,5	14,5	13,0	1,4	0,8	4,5	35,6	18,6	8,8	98,6	1,4	100,0
1993	1,8	13,3	12,1	1,2	0,5	7,3	37,6	14,7	9,3	97,8	2,2	100,0
1994	1,6	12,2	11,8	1,6	0,4	7,6	37,0	16,7	9,4	98,1	1,9	100,0
1995	1,8	13,2	11,6	1,7	0,6	6,8	37,9	16,0	8,5	98,2	1,8	100,0
1996	1,1	14,0	12,7	1,5	0,7	6,5	36,6	14,2	9,9	97,0	3,0	100,0

(\*) 15 jaar en meer vanaf 1992.

Tabel 1.7.3.- GEWONE WEKELIJKE ARBEIDSDUUR VAN DE PERSONEN MET EEN BETREKKING (\*)

VLAAMS GEWEST

Jaren 1988 - 1996

JAARTAL EN GESLACHT	Gewone wekelijkse arbeidsduur											Alge- meen totaal
	1-10 uren	11-20 uren	21-30 uren	31-32 uren	33-34 uren	35-36 uren	37-38 uren	39-40 uren	41 uren en meer	Totaal	Zeer variabel	
<b>Absolute cijfers (in duizendtallen)</b>												
<b>Mannen + vrouwen</b>												
1988	22,8	132,4	129,6	20,1	5,1	72,5	882,1	484,4	237,1	1 986,1	131,4	2 117,5
1989	21,1	151,8	125,3	20,8	4,5	62,3	906,6	487,3	226,1	2 005,7	175,7	2 181,4
1990	14,6	164,8	129,5	22,1	2,7	71,4	975,8	409,9	225,6	2 016,4	182,7	2 199,1
1991	18,2	191,8	143,3	19,0	4,6	64,5	1 001,2	405,6	216,6	2 064,7	186,7	2 251,4
1992	15,1	176,9	150,2	21,2	6,9	73,1	985,9	440,0	226,0	2 095,5	204,6	2 300,1
1993	15,5	185,8	155,8	26,6	5,5	75,2	988,4	400,4	190,7	2 044,0	239,7	2 283,7
1994	15,4	196,3	145,2	26,6	6,1	80,6	992,2	386,0	220,5	2 069,0	223,7	2 292,7
1995	18,4	200,1	161,6	26,5	9,1	73,1	970,1	418,1	256,2	2 133,2	209,9	2 343,1
1996	21,8	193,9	154,4	35,9	8,7	79,4	910,6	439,1	244,3	2 088,2	250,5	2 338,6
<b>Mannen</b>												
1988	5,1	18,2	43,9	4,8	2,4	39,6	606,0	369,3	175,1	1 264,4	96,2	1 360,6
1989	2,1	17,5	39,1	5,9	1,0	34,5	630,2	369,4	170,2	1 270,0	131,7	1 401,7
1990	1,4	21,4	38,3	6,7	1,0	39,6	672,8	307,6	168,9	1 257,5	135,1	1 392,6
1991	3,2	28,2	41,6	4,5	1,9	34,7	685,3	300,8	139,9	1 260,1	139,2	1 399,3
1992	1,8	16,4	37,5	4,4	2,2	39,9	672,4	324,8	165,6	1 265,0	147,3	1 412,3
1993	2,3	20,6	37,2	4,6	0,9	42,2	667,9	295,5	138,1	1 209,1	172,3	1 381,4
1994	2,2	26,2	31,3	5,9	2,1	42,3	663,1	288,7	163,2	1 225,1	161,1	1 386,1
1995	3,4	26,2	38,6	6,6	2,7	41,6	655,0	307,3	183,6	1 265,0	149,1	1 414,2
1996	4,0	25,6	32,7	7,8	2,4	43,3	613,1	330,7	175,1	1 234,7	179,3	1 414,0
<b>Vrouwen</b>												
1988	17,7	114,1	85,7	15,3	2,7	32,8	276,1	115,1	62,0	721,7	35,2	756,9
1989	19,0	134,3	86,2	14,9	3,5	27,7	276,4	117,9	56,0	735,8	43,9	779,7
1990	13,2	143,4	91,2	15,4	1,7	31,8	303,0	102,3	56,7	758,9	47,6	806,5
1991	14,9	163,3	101,7	14,5	2,7	29,8	315,9	104,8	56,7	804,6	47,5	852,1
1992	13,3	160,5	112,7	16,8	4,7	33,2	313,5	115,2	60,4	830,5	57,3	887,8
1993	13,2	165,2	118,6	22,1	4,7	33,1	320,5	104,9	52,6	834,9	67,4	902,3
1994	13,2	170,1	114,0	20,7	4,0	38,3	329,1	97,3	57,3	844,0	62,6	906,5
1995	15,0	173,9	123,0	19,9	6,4	31,5	315,1	110,8	72,5	868,2	60,8	929,0
1996	17,8	168,3	121,7	28,1	6,4	36,1	297,5	108,4	69,3	853,5	71,1	924,6
<b>Procentuele gegevens</b>												
<b>Mannen + vrouwen</b>												
1988	1,1	6,2	6,1	0,9	0,2	3,4	41,7	22,9	11,2	93,8	6,2	100,0
1989	1,0	7,0	5,7	0,9	0,2	2,9	41,6	22,3	10,4	91,9	8,0	100,0
1990	0,7	7,5	5,9	1,0	0,1	3,2	44,4	18,6	10,3	91,7	8,3	100,0
1991	0,8	8,5	6,4	0,8	0,2	2,9	44,5	18,0	9,6	91,7	8,3	100,0
1992	0,7	7,7	6,5	0,9	0,3	3,2	42,9	19,1	9,8	91,1	8,9	100,0
1993	0,7	8,1	6,8	1,2	0,2	3,3	43,3	17,5	8,4	89,5	10,5	100,0
1994	0,7	8,6	6,3	1,2	0,3	3,5	43,3	16,8	9,6	90,2	9,8	100,0
1995	0,8	8,5	6,9	1,1	0,4	3,1	41,4	17,8	10,9	91,0	9,0	100,0
1996	0,9	8,3	6,6	1,5	0,4	3,4	38,9	18,8	10,4	89,3	10,7	100,0
<b>Mannen</b>												
1988	0,4	1,3	3,2	0,3	0,2	2,9	44,5	27,1	12,9	92,9	7,1	100,0
1989	0,1	1,2	2,8	0,4	0,1	2,5	45,0	26,3	12,1	90,6	9,4	100,0
1990	0,1	1,5	2,8	0,5	0,1	2,8	48,3	22,1	12,1	90,3	9,7	100,0
1991	0,2	2,0	3,0	0,3	0,1	2,5	49,0	21,5	11,4	90,1	9,9	100,0
1992	0,1	1,2	2,7	0,3	0,2	2,8	47,6	23,0	11,7	89,6	10,4	100,0
1993	0,2	1,5	2,7	0,3	0,1	3,1	48,3	21,4	10,0	87,5	12,5	100,0
1994	0,2	1,9	2,3	0,4	0,2	3,1	47,8	20,8	11,8	88,4	11,6	100,0
1995	0,2	1,9	2,7	0,5	0,2	2,9	46,3	21,7	13,0	89,4	10,5	100,0
1996	0,3	1,8	2,3	0,6	0,2	3,1	43,4	23,4	12,4	87,3	12,7	100,0
<b>Vrouwen</b>												
1988	2,3	15,1	11,3	2,0	0,4	4,3	36,5	15,2	8,2	95,3	4,6	100,0
1989	2,4	17,2	11,0	1,9	0,4	3,6	35,4	15,1	7,2	94,4	5,6	100,0
1990	1,6	17,8	11,3	1,9	0,2	3,9	37,6	12,7	7,0	94,1	5,9	100,0
1991	1,7	19,2	11,9	1,7	0,3	3,5	37,1	12,3	6,7	94,4	5,6	100,0
1992	1,5	18,1	12,7	1,9	0,5	3,7	35,3	13,0	6,8	93,5	6,5	100,0
1993	1,5	18,3	13,1	2,4	0,5	3,7	35,5	11,6	5,8	92,5	7,5	100,0
1994	1,5	18,8	12,6	2,3	0,4	4,2	36,3	10,7	6,3	93,1	6,9	100,0
1995	1,6	18,7	13,2	2,1	0,7	3,4	33,9	11,9	7,8	93,5	6,5	100,0
1996	1,9	18,2	13,2	3,0	0,7	3,9	32,2	11,7	7,5	92,3	7,7	100,0

(\*) 15 jaar en meer vanaf 1992.

Tabel 1.7.4.- GEWONE WEKELIJKSE ARBEIDSDUUR VAN DE PERSONEN MET EEN BETREKKING (\*)

WAALS GEWEST

Jaren 1988 - 1996

JAARTAL EN GESLACHT	Gewone wekelijkse arbeidsduur										
	1-10 uren	11-20 uren	21-30 uren	31-32 uren	33-34 uren	35-36 uren	37-38 uren	39-40 uren	41 uren en meer	Totaal	Zeer variabel

Absolute cijfers (in duizendtallen)

Mannen + vrouwen

1988	15,7	80,0	81,5	10,5	2,4	59,9	415,5	224,0	175,4	1 065,0	8,2	1 073,1
1989	17,1	85,3	84,7	9,9	2,4	48,5	439,3	212,1	183,9	1 083,2	17,3	1 100,5
1990	11,2	88,4	84,9	13,2	2,5	46,9	462,5	190,5	204,1	1 104,3	6,9	1 111,2
1991	16,2	95,7	89,4	12,5	2,9	58,4	447,4	220,2	182,8	1 125,5	16,0	1 141,5
1992	14,7	103,3	88,1	11,7	3,9	62,7	438,6	216,0	182,6	1 121,6	19,6	1 141,2
1993	13,2	102,1	84,8	12,9	2,8	67,2	424,4	201,0	147,2	1 055,6	72,9	1 128,5
1994	14,0	99,7	87,1	15,1	2,7	66,8	427,1	213,5	145,3	1 071,1	62,1	1 133,3
1995	12,0	95,5	90,0	14,4	3,9	69,6	431,3	201,8	153,2	1 071,8	60,9	1 132,7
1996	12,1	104,0	94,6	13,2	4,1	72,3	430,9	192,7	136,7	1 060,5	69,8	1 130,3

Mannen

1988	3,1	11,1	25,5	2,5	1,1	36,2	292,3	165,4	130,4	667,6	5,3	672,9
1989	3,2	10,6	24,7	2,7	0,4	28,7	309,0	154,8	138,7	672,7	12,1	684,9
1990	1,7	13,5	25,6	3,7	0,3	29,0	324,1	141,0	146,5	685,3	3,4	688,7
1991	1,8	14,5	26,6	3,3	1,4	36,4	308,0	161,1	136,5	689,5	11,6	701,1
1992	1,9	13,8	22,3	3,4	1,7	37,0	309,2	152,9	131,3	673,5	12,8	686,3
1993	1,3	12,9	22,5	3,2	1,2	41,4	292,2	147,3	108,0	630,0	51,5	681,5
1994	1,1	14,4	22,2	3,7	0,4	38,8	292,9	159,7	106,8	639,9	43,6	683,5
1995	1,9	13,1	21,0	4,4	1,8	40,4	297,7	149,2	110,6	640,0	40,7	680,8
1996	1,8	13,0	23,4	3,3	1,5	42,9	298,8	141,2	100,3	626,3	47,6	673,9

Vrouwen

1988	12,6	68,9	56,0	8,0	1,3	23,7	123,3	58,6	45,0	397,3	2,5	400,2
1989	13,9	74,6	60,0	7,2	2,0	19,8	130,4	57,3	45,3	410,5	5,2	415,7
1990	9,5	75,0	59,3	9,5	2,2	17,9	138,3	49,6	57,6	418,9	3,6	422,5
1991	14,4	81,2	62,8	9,2	1,5	22,0	139,4	59,1	46,3	436,0	4,4	440,4
1992	12,8	89,5	65,8	8,3	2,2	25,7	129,4	63,1	51,3	448,1	6,8	454,9
1993	11,9	89,2	62,2	9,8	1,6	25,9	132,2	53,6	39,2	425,6	21,4	447,0
1994	12,8	85,3	64,9	11,4	2,3	28,0	134,2	53,8	38,5	431,2	18,6	449,8
1995	10,1	82,4	69,0	10,0	2,1	29,2	133,7	52,7	42,6	431,7	20,2	451,9
1996	10,3	91,0	71,1	9,9	2,6	29,4	132,1	51,4	36,4	434,2	22,2	456,4

Procentuele gegevens

Mannen + vrouwen

1988	1,5	7,4	7,6	1,0	0,2	5,6	38,7	20,9	16,4	99,2	0,8	100,0
1989	1,5	7,7	7,7	0,9	0,2	4,4	39,9	19,3	16,7	98,4	1,6	100,0
1990	1,0	8,0	7,6	1,2	0,2	4,2	41,6	17,1	18,4	99,4	0,6	100,0
1991	1,4	8,4	7,8	1,1	0,3	5,1	39,2	19,3	16,0	98,9	1,4	100,0
1992	1,3	9,1	7,7	1,0	0,3	5,5	38,4	18,9	16,0	98,3	1,7	100,0
1993	1,2	9,0	7,5	1,1	0,2	6,0	37,6	17,8	13,0	93,6	6,5	100,0
1994	1,2	8,8	7,7	1,3	0,2	5,9	37,7	18,8	12,8	94,5	5,5	100,0
1995	1,1	8,4	7,9	1,3	0,3	6,1	38,1	17,8	13,5	94,6	5,4	100,0
1996	1,1	9,2	8,4	1,2	0,4	6,4	38,1	17,0	12,1	93,8	6,2	100,0

Mannen

1988	0,5	1,6	3,8	0,4	0,2	5,4	43,4	24,6	19,4	99,2	0,8	100,0
1989	0,5	1,5	3,6	0,4	0,1	4,2	45,1	22,6	20,2	98,2	1,8	100,0
1990	0,2	2,0	3,7	0,5	-	4,2	47,1	20,5	21,3	99,5	0,5	100,0
1991	0,3	2,1	3,8	0,5	0,2	5,2	43,9	23,0	19,5	98,3	1,7	100,0
1992	0,3	2,0	3,2	0,5	0,2	5,4	45,0	22,4	19,1	98,1	1,9	100,0
1993	0,2	1,9	3,3	0,5	0,2	6,1	42,9	23,1	15,8	92,4	7,6	100,0
1994	0,2	2,1	3,2	0,5	0,1	5,7	42,9	23,4	15,6	93,6	6,4	100,0
1995	0,3	1,9	3,1	0,6	0,3	5,9	43,7	21,9	16,2	94,0	6,0	100,0
1996	0,3	1,9	3,5	0,5	0,2	6,4	44,3	21,0	14,9	92,9	7,1	100,0

Vrouwen

1988	3,1	17,2	14,0	2,0	0,3	5,9	30,8	14,6	11,2	99,3	0,7	100,0
1989	3,3	17,9	14,4	1,7	0,5	4,8	31,4	13,8	11,9	99,3	1,9	100,0
1990	2,2	17,8	14,0	2,2	0,5	4,2	32,7	11,7	13,6	99,1	0,9	100,0
1991	3,3	18,4	14,3	2,1	0,3	5,0	31,7	13,4	10,5	99,0	1,0	100,0
1992	2,8	19,7	14,5	1,8	0,5	5,6	28,4	13,9	11,3	98,5	1,5	100,0
1993	2,7	20,0	13,9	2,2	0,4	5,8	29,6	12,0	8,8	95,2	4,8	100,0
1994	2,8	19,0	14,4	2,5	0,5	6,2	29,8	12,0	8,6	95,9	4,1	100,0
1995	2,2	18,2	15,3	2,2	0,5	6,5	29,6	11,7	9,4	95,5	4,5	100,0
1996	2,3	19,9	15,6	2,2	0,6	6,4	28,9	11,3	8,0	95,1	4,9	100,0

(\*) 15 jaar en meer vanaf 1992.

Tabel 1.8.1.- PERSONEN ZONDER BETREKKING DIE WERK ZOEKEN NAAR LEEFTIJDGROEPEN

HET RIJK

Jaren 1988 - 1996

JAARTAL EN GESLACHT	Leeftijdsgroepen											Alge- meen totaal
	14-19 jaar (*)	20-24 jaar	25-29 jaar	30-34 jaar	35-39 jaar	40-44 jaar	45-49 jaar	50-54 jaar	55-59 jaar	60-64 jaar	65 jaar en meer	

## Absolute cijfers (in duizendtallen)

## Mannen + vrouwen

1988	18,4	97,3	89,0	61,7	49,5	40,8	28,8	20,2	14,0	3,1	0,2	422,9
1989	16,3	75,3	68,7	57,3	45,8	29,7	25,3	16,3	10,2	2,0	-	346,9
1990	16,0	68,9	63,9	48,4	40,8	25,8	22,7	14,5	8,5	1,2	-	310,8
1991	18,9	70,7	65,1	50,2	36,9	31,1	23,1	11,3	6,4	1,0	0,3	315,0
1992	16,5	69,5	67,3	57,1	42,7	36,1	30,9	15,5	9,8	2,3	0,2	347,9
1993	21,0	91,5	80,4	67,9	51,1	44,2	32,6	21,2	10,3	2,4	0,5	423,1
1994	18,9	96,7	94,9	76,6	63,6	52,0	36,6	25,2	14,7	4,0	0,4	483,6
1995	16,3	92,4	88,4	70,8	59,9	58,4	36,5	26,9	13,0	1,5	0,4	464,4
1996	14,4	85,4	81,5	78,8	64,9	57,3	42,3	23,8	12,0	2,9	0,7	463,8

## Mannen

1988	8,1	40,1	33,4	19,3	19,7	18,3	16,5	11,6	9,7	3,1	0,1	179,7
1989	7,3	32,0	21,9	17,0	16,2	13,2	13,6	9,2	6,8	1,8	-	138,9
1990	7,7	27,7	20,4	14,6	13,7	10,0	11,9	8,6	5,2	1,2	-	121,1
1991	10,9	29,7	23,9	18,2	11,1	12,1	10,8	6,6	3,8	0,9	0,3	127,4
1992	8,5	32,2	29,2	20,5	15,3	14,3	14,8	8,8	5,8	2,0	0,1	151,5
1993	12,1	45,5	33,1	24,9	16,5	17,8	14,8	11,1	6,9	2,4	0,2	185,3
1994	11,2	48,3	40,8	28,8	23,7	21,8	18,2	14,0	8,7	3,8	0,2	219,4
1995	9,1	43,1	36,5	26,5	20,8	25,4	18,3	13,4	8,5	1,5	0,1	203,2
1996	7,1	39,1	27,3	34,0	26,1	25,0	20,0	13,0	7,7	2,5	0,2	201,9

## Vrouwen

1988	10,4	57,3	55,6	42,4	29,8	22,5	12,3	8,6	4,3	-	0,1	243,2
1989	9,0	43,3	46,9	40,3	29,6	16,4	11,7	7,2	3,4	0,2	-	208,0
1990	8,3	41,2	43,5	33,9	27,1	15,7	10,8	6,0	3,3	-	-	189,7
1991	8,0	41,0	41,2	32,0	25,9	19,9	12,3	4,7	2,6	0,1	-	187,6
1992	8,0	37,3	38,1	36,6	27,4	21,8	16,1	6,7	4,0	0,3	0,1	196,4
1993	8,9	46,0	47,3	43,0	34,6	26,4	17,8	10,1	3,4	-	0,3	237,8
1994	7,7	48,4	54,1	47,7	39,9	30,2	18,4	11,2	6,0	0,2	0,3	264,1
1995	7,2	49,3	51,9	44,3	39,1	33,0	18,1	13,4	4,6	-	0,3	261,2
1996	7,3	46,3	54,3	44,8	38,7	32,3	22,3	10,8	4,3	0,4	0,6	261,9

## Procentuele gegevens

## Mannen + vrouwen

1988	4,3	23,0	21,0	14,6	11,7	9,6	6,8	4,8	3,3	0,7	-	100,0
1989	4,7	21,7	19,8	16,5	13,2	8,6	7,3	4,7	2,9	0,6	-	100,0
1990	5,1	22,2	20,6	15,6	13,1	8,3	7,3	4,7	2,7	0,4	-	100,0
1991	6,0	22,4	20,7	15,9	11,7	9,9	7,3	3,6	2,0	0,3	0,1	100,0
1992	4,7	20,0	19,3	16,4	12,3	10,4	8,9	4,5	2,8	0,7	-	100,0
1993	5,0	21,6	19,0	16,0	12,1	10,4	7,7	5,0	2,4	0,6	0,1	100,0
1994	3,9	20,0	19,6	15,8	13,2	10,8	7,6	5,2	3,0	0,8	0,1	100,0
1995	3,5	19,9	19,0	15,2	12,9	12,6	7,9	5,8	2,8	0,3	0,1	100,0
1996	3,1	18,4	17,6	17,0	14,0	12,4	9,1	5,1	2,6	0,6	0,2	100,0

## Mannen

1988	4,5	22,3	18,6	10,7	11,0	10,2	9,2	6,4	5,4	1,7	0,1	100,0
1989	5,3	23,0	15,8	12,2	11,7	9,5	9,8	6,6	4,9	1,3	-	100,0
1990	6,4	22,9	16,9	12,1	11,3	8,3	9,8	7,1	4,3	1,0	-	100,0
1991	8,6	23,3	18,8	14,3	8,7	8,8	8,4	5,2	3,0	0,7	0,2	100,0
1992	5,6	21,3	19,3	13,5	10,1	9,4	9,8	5,8	3,8	1,3	0,1	100,0
1993	6,5	24,6	17,9	13,4	8,9	9,6	8,0	6,0	3,7	1,3	0,1	100,0
1994	5,1	22,0	18,6	13,1	10,8	9,9	8,3	6,4	4,0	1,7	0,1	100,0
1995	4,5	21,2	18,0	13,0	10,2	12,5	9,0	6,6	4,2	0,7	0,0	100,0
1996	3,5	19,4	13,5	16,8	12,9	12,4	9,9	6,4	3,8	1,2	0,1	100,0

## Vrouwen

1988	4,3	23,6	22,9	17,4	12,2	9,2	5,1	3,5	1,8	-	-	100,0
1989	4,2	20,8	22,5	19,3	14,2	7,8	5,6	3,4	1,0	-	-	100,0
1990	4,4	21,7	22,9	17,9	14,3	8,3	5,7	3,2	1,7	-	-	100,0
1991	4,3	21,8	22,0	17,0	13,8	10,6	6,5	2,5	1,4	0,1	-	100,0
1992	4,1	19,0	19,4	18,6	14,0	11,1	8,2	3,4	2,0	0,2	-	100,0
1993	3,7	19,3	19,9	18,1	14,6	11,1	7,5	4,2	1,4	-	0,1	100,0
1994	2,9	18,3	20,5	18,1	15,1	11,4	7,0	4,2	2,3	0,1	0,1	100,0
1995	2,8	18,9	19,9	17,0	15,0	12,6	6,9	5,1	1,8	0,0	0,1	100,0
1996	2,8	17,7	20,7	17,1	14,8	12,3	8,5	4,1	1,6	0,2	0,2	100,0

(\*) 15 jaar en meer vanaf 1992.

Tabel 1.8.2.- PERSONEN ZONDER BETREKKING DIE WERK ZOEKEN NAAR LEEFTIJDGROEPEN

BRUSSELS HOOFDSTEDELIJK GEWEST

Jaren 1988 - 1996

JAARTAL EN GESLACHT	Leeftijdsgroepen											Alge- meen totaal
	14-19 jaar (* )	20-24 jaar	25-29 jaar	30-34 jaar	35-39 jaar	40-44 jaar	45-49 jaar	50-54 jaar	55-59 jaar	60-64 jaar	65 jaar en meer	
<b>Absolute cijfers (in duizendtallen)</b>												
<b>Mannen + vrouwen</b>												
1988	2,1	10,2	11,0	8,5	9,5	6,0	6,8	3,3	2,2	0,3	-	60,0
1989	1,1	9,9	9,9	7,4	5,7	4,6	5,3	2,9	1,8	0,4	-	49,2
1990	1,2	7,1	10,3	5,7	5,0	3,0	4,0	2,5	2,1	0,4	-	41,3
1991	2,0	7,9	9,8	6,9	5,6	3,6	2,8	1,6	1,3	-	-	41,4
1992	1,3	8,9	9,4	7,5	5,6	6,2	4,4	2,9	1,8	0,1	-	48,1
1993	2,4	10,1	14,0	11,5	7,1	7,0	5,3	4,0	2,6	0,6	0,2	64,8
1994	1,6	13,4	15,4	10,3	8,8	7,1	6,5	4,1	3,0	0,9	0,3	71,4
1995	1,1	11,4	15,4	12,6	8,3	8,4	6,5	5,4	2,7	0,3	0,2	72,2
1996	1,8	11,5	11,5	12,9	10,3	7,8	5,7	5,0	2,0	0,4	0,2	69,1
<b>Mannen</b>												
1988	1,2	5,3	5,5	4,7	5,8	3,1	4,3	2,2	1,6	0,3	-	34,1
1989	0,7	5,4	5,0	3,1	3,3	3,3	3,4	2,1	1,2	0,4	-	28,0
1990	0,4	3,7	5,0	3,1	2,0	2,1	2,9	2,2	1,8	0,4	-	23,6
1991	0,9	3,7	5,2	4,7	2,7	1,9	1,9	1,0	0,5	-	-	22,5
1992	0,5	5,9	5,5	3,0	2,4	3,8	2,3	1,8	1,4	0,1	-	26,7
1993	1,6	5,6	7,5	5,9	2,5	3,5	2,3	2,1	1,8	0,6	-	33,4
1994	1,1	7,4	8,3	5,8	4,5	3,6	4,0	2,2	1,2	0,7	0,2	38,9
1995	0,8	6,9	8,8	6,9	3,4	4,0	3,8	3,4	1,8	0,3	0,1	40,0
1996	1,0	5,8	5,3	7,7	5,5	3,9	2,5	2,9	1,5	0,3	-	36,4
<b>Vrouwen</b>												
1988	0,9	4,9	5,4	3,8	3,7	2,9	2,6	1,1	0,6	-	-	25,9
1989	0,4	4,5	4,9	4,3	2,4	1,2	1,9	0,8	0,6	0,1	-	21,3
1990	0,7	3,4	5,2	2,6	3,0	0,9	1,1	0,3	0,3	-	-	17,7
1991	1,1	4,2	4,6	2,2	2,9	1,7	0,9	0,6	0,8	-	-	18,9
1992	0,8	3,0	3,9	4,5	3,2	2,4	2,1	1,1	0,4	-	-	21,4
1993	0,8	4,5	6,5	5,6	4,6	3,5	3,0	1,9	0,8	-	0,2	31,4
1994	0,5	6,0	7,0	4,5	4,3	3,5	2,6	2,0	1,8	0,2	0,1	32,5
1995	0,3	4,6	6,7	5,7	4,9	4,4	2,7	2,0	0,9	-	0,1	32,2
1996	0,8	5,6	6,2	5,2	4,9	3,9	3,2	2,1	0,5	0,1	0,2	32,7
<b>Procentuele gegevens</b>												
<b>Mannen + vrouwen</b>												
1988	3,5	17,0	18,3	14,2	15,8	10,0	11,3	5,5	3,7	0,5	-	100,0
1989	2,2	20,1	20,1	15,0	11,6	9,3	10,8	5,9	3,7	0,8	-	100,0
1990	2,9	17,2	24,9	13,8	12,1	7,3	9,7	6,0	5,1	1,0	-	100,0
1991	4,8	19,0	23,7	16,6	13,5	8,7	6,7	3,9	3,1	-	-	100,0
1992	2,7	18,5	19,5	15,6	11,6	12,9	9,1	6,0	3,7	0,2	-	100,0
1993	3,7	15,6	21,6	17,7	11,0	10,8	8,2	6,2	4,0	0,9	0,3	100,0
1994	2,2	18,8	21,6	14,4	12,3	9,9	9,1	5,7	4,2	1,3	0,4	100,0
1995	1,5	15,8	21,3	17,5	11,5	11,6	9,0	7,5	3,7	0,4	0,3	100,0
1996	2,6	16,6	16,6	18,7	14,9	11,3	8,2	7,2	2,9	0,6	0,3	100,0
<b>Mannen</b>												
1988	3,5	15,5	16,1	13,8	17,0	9,1	12,6	6,4	4,7	0,9	-	100,0
1989	2,5	19,3	17,9	11,1	11,8	11,8	12,1	7,5	4,3	1,4	-	100,0
1990	1,7	15,7	21,2	13,1	8,5	8,9	12,3	9,3	7,6	1,7	-	100,0
1991	4,0	16,5	23,1	20,9	12,0	8,4	8,4	4,4	2,2	-	-	100,0
1992	1,9	22,1	20,6	11,2	9,0	14,2	8,6	6,7	5,2	0,4	-	100,0
1993	4,8	16,8	22,4	17,7	7,5	10,5	6,9	6,3	5,4	1,8	-	100,0
1994	2,8	19,0	21,3	14,9	11,6	9,3	10,3	5,7	3,1	1,8	0,5	100,0
1995	2,0	17,3	22,0	17,3	8,5	10,0	9,5	8,5	4,5	0,8	0,3	100,0
1996	2,7	15,9	14,6	21,2	15,1	10,7	6,9	8,0	4,1	0,8	-	100,0
<b>Vrouwen</b>												
1988	3,5	18,9	20,8	14,7	14,3	11,2	10,0	4,2	2,3	-	-	100,0
1989	1,0	21,1	23,0	20,2	11,3	5,6	8,9	3,8	2,8	-	-	100,0
1990	4,0	19,2	29,4	14,7	16,9	5,1	6,2	1,7	1,7	-	-	100,0
1991	5,8	27,2	24,3	11,6	15,3	8,9	4,7	3,2	4,2	-	-	100,0
1992	3,7	14,0	18,2	21,0	15,0	11,2	9,8	5,1	1,9	-	-	100,0
1993	2,5	14,3	20,7	17,8	14,7	11,1	9,6	6,1	2,5	-	0,6	100,0
1994	1,5	18,5	21,5	13,8	13,2	10,8	8,0	6,2	5,5	0,6	0,3	100,0
1995	0,9	14,3	20,8	17,7	15,2	13,7	8,4	6,2	2,8	0,0	0,3	100,0
1996	2,4	17,1	19,0	15,9	15,0	11,9	9,8	6,4	1,5	0,3	0,6	100,0

(\*) 15 jaar en meer vanaf 1992.

**Tabel 1.8.3.- PERSONEN ZONDER BETREKKING DIE WERK ZOEKEN NAAR LEEFTIJDGROEPEN**

VLAAMS GEWEST

Jaren 1988 - 1996

JAARTAL - EN GESLACHT	Leeftijdsgroepen											Alge- meen totaal
	14-19 jaar (* )	20-24 jaar	25-29 jaar	30-34 jaar	35-39 jaar	40-44 jaar	45-49 jaar	50-54 jaar	55-59 jaar	60-64 jaar	65 jaar en meer	

**Absolute cijfers (in duizendtallen)**

**Mannen + vrouwen**

1988	7,5	40,1	41,3	29,1	22,3	19,0	11,6	8,4	5,8	1,3	0,1	186,5
1989	7,1	31,6	27,8	26,7	21,4	12,1	10,3	6,0	4,5	0,4	-	147,9
1990	7,5	27,2	25,4	20,0	14,0	10,0	10,9	7,5	3,1	0,2	-	125,7
1991	9,3	29,3	27,6	21,0	13,7	14,6	11,5	4,9	2,5	0,4	0,1	134,9
1992	8,3	27,1	25,3	23,2	18,3	15,5	15,2	8,1	4,2	1,1	-	146,3
1993	10,9	35,6	31,7	27,6	21,6	19,8	14,0	10,5	4,4	1,2	0,1	177,4
1994	8,1	37,2	38,1	35,1	30,1	24,6	16,5	13,4	8,6	2,0	0,2	213,8
1995	8,7	34,1	32,1	29,1	26,6	24,9	17,1	14,2	6,3	0,7	0,1	193,8
1996	7,4	30,3	30,5	33,3	26,7	24,6	17,5	10,7	6,1	1,7	0,5	189,4

**Mannen**

1988	3,0	13,5	14,6	7,0	6,1	6,5	6,1	4,4	4,5	1,3	-	67,0
1989	3,4	11,8	6,4	5,1	4,1	3,9	5,1	3,0	3,2	0,3	-	46,4
1990	2,8	10,2	5,1	4,5	3,1	3,0	4,3	4,4	1,7	0,2	-	39,3
1991	5,5	12,8	7,8	5,5	2,9	4,4	4,6	2,8	1,6	0,4	0,1	48,4
1992	4,2	11,6	9,6	5,6	4,6	4,7	5,9	5,2	2,1	1,0	-	54,5
1993	6,3	17,8	11,8	9,0	5,8	7,2	6,0	5,1	3,7	1,2	0,1	74,0
1994	4,1	20,1	14,6	9,9	9,2	8,4	7,7	6,9	5,2	2,0	-	88,1
1995	4,6	15,6	10,3	7,1	7,2	10,3	7,5	6,5	3,9	0,7	-	73,7
1996	3,2	12,8	8,6	11,9	6,9	9,6	7,1	5,9	3,6	1,5	0,2	71,3

**Vrouwen**

1988	4,6	26,6	26,7	22,1	16,1	12,5	5,5	4,0	1,2	-	0,1	119,5
1989	3,7	19,8	21,4	21,7	17,3	8,2	5,2	3,0	1,3	0,1	-	101,5
1990	4,7	16,9	20,2	15,4	10,9	7,0	6,6	3,1	1,4	-	-	86,2
1991	3,8	16,5	19,8	15,5	10,8	10,2	6,9	2,1	0,9	-	-	86,5
1992	4,1	15,5	15,7	17,6	13,7	10,8	9,3	2,9	2,1	0,1	-	91,8
1993	4,6	17,8	19,9	18,6	15,8	12,6	8,0	5,4	0,7	-	-	103,4
1994	3,9	17,1	23,5	25,1	20,9	16,2	8,8	6,5	3,4	-	0,2	125,7
1995	4,1	18,5	21,7	22,0	19,4	14,6	9,6	7,7	2,4	-	0,1	120,1
1996	4,2	17,5	21,9	21,4	19,8	15,0	10,4	4,9	2,6	0,1	0,4	118,1

**Procentuele gegevens**

**Mannen + vrouwen**

1988	4,0	21,5	22,1	15,6	12,0	10,2	6,2	4,5	3,1	0,7	0,1	100,0
1989	4,8	21,4	18,8	18,0	14,5	8,2	7,0	4,1	3,0	0,3	-	100,0
1990	6,0	21,6	20,2	15,9	11,1	8,0	8,7	6,0	2,5	0,2	-	100,0
1991	6,9	21,7	20,5	15,6	10,2	10,8	8,5	3,6	1,8	0,3	0,1	100,0
1992	5,7	18,5	17,3	15,9	12,5	10,6	10,4	5,5	2,9	0,8	-	100,0
1993	6,1	20,0	17,9	15,5	12,2	11,2	7,9	5,9	2,5	0,7	0,1	100,0
1994	3,8	17,4	17,8	16,4	14,1	11,5	7,7	6,3	4,0	0,9	0,1	100,0
1995	4,5	17,6	16,6	15,0	13,7	12,8	8,8	7,3	3,3	0,4	0,1	100,0
1996	3,9	16,0	16,1	17,6	14,1	13,0	9,2	5,6	3,2	0,9	0,3	100,0

**Mannen**

1988	4,5	20,1	21,8	10,4	9,1	9,7	9,1	6,6	6,7	1,9	-	100,0
1989	7,3	25,4	13,8	11,0	8,8	8,4	11,0	6,5	6,9	0,6	-	100,0
1990	7,1	26,0	13,0	11,4	7,9	7,6	10,9	11,2	4,3	0,5	-	100,0
1991	11,4	26,4	16,1	11,4	6,0	9,1	9,5	5,8	3,3	0,8	0,2	100,0
1992	7,7	21,3	17,6	10,3	8,4	8,6	10,8	9,5	3,9	1,8	-	100,0
1993	8,5	24,1	15,9	12,2	7,8	9,7	8,1	6,9	5,0	1,6	0,1	100,0
1994	4,7	22,8	16,6	11,2	10,4	9,5	8,7	7,8	5,9	2,3	0,0	100,0
1995	6,2	21,2	14,0	9,6	9,8	14,0	10,2	8,8	5,3	0,9	0,0	100,0
1996	4,5	18,0	12,1	16,7	9,7	13,5	10,0	8,3	5,0	2,1	0,3	100,0

**Vrouwen**

1988	3,8	22,3	22,3	18,5	13,5	10,5	4,6	3,3	1,0	-	-	100,0
1989	3,6	19,5	21,1	21,4	17,0	8,1	5,1	2,0	1,3	0,1	-	100,0
1990	5,5	19,6	23,4	17,9	12,6	8,1	7,7	3,6	1,6	-	-	100,0
1991	4,4	19,1	22,9	17,9	12,5	11,8	8,0	2,4	1,0	-	-	100,0
1992	4,5	16,9	17,1	19,2	14,9	11,8	10,1	3,2	2,3	0,1	-	100,0
1993	4,4	17,2	19,2	18,0	15,3	12,2	7,7	5,2	0,7	-	-	100,0
1994	3,1	13,6	18,7	20,0	16,6	12,9	7,0	5,2	2,7	0,0	0,2	100,0
1995	3,4	15,4	18,1	18,3	16,2	12,2	8,0	6,4	2,0	0,0	0,1	100,0
1996	3,6	14,8	18,5	18,1	16,8	12,7	8,8	4,1	2,2	0,1	0,3	100,0

(\* ) 15 jaar en meer vanaf 1992.

Tabel 1.8.4.- PERSONEN ZONDER BETREKKING DIE WERK ZOEKEN NAAR LEEFTIJDGROEPEN

WAALS GEWEST

Jaren 1988 - 1996

JAARTAL EN GESLACHT	Leeftijdsgroepen											Alge- meen totaal
	14-19 jaar (* )	20-24 jaar	25-29 jaar	30-34 jaar	35-39 jaar	40-44 jaar	45-49 jaar	50-54 jaar	55-59 jaar	60-64 jaar	65 jaar en meer	

Absolute cijfers (in duizendtallen)

Mannen + vrouwen

1988	8,8	47,0	36,7	24,1	17,7	15,8	10,3	8,5	6,0	1,5	-	176,5
1989	8,1	33,8	31,0	23,1	18,6	13,0	9,7	7,4	3,8	1,2	-	149,8
1990	7,3	34,6	28,3	22,8	21,8	12,7	7,7	4,5	3,3	0,6	-	143,6
1991	7,6	33,5	27,7	22,3	17,7	12,9	8,9	4,7	2,6	0,6	0,1	138,6
1992	6,8	33,5	32,5	26,3	18,8	14,5	11,4	4,6	3,8	1,1	0,2	153,5
1993	7,6	45,8	34,7	28,8	22,4	17,5	13,3	6,7	3,3	0,6	0,2	180,9
1994	9,2	46,1	41,4	31,2	24,7	20,3	13,6	7,7	3,1	1,2	-	198,4
1995	6,5	46,8	40,9	29,2	25,0	25,1	12,8	7,3	4,1	0,5	0,1	198,4
1996	5,2	43,6	39,5	32,6	27,8	24,8	19,1	8,0	3,9	0,8	-	205,3

Mannen

1988	3,9	21,2	13,3	7,6	7,8	8,7	6,1	5,0	3,6	1,5	-	78,7
1989	3,2	14,7	10,4	8,8	8,8	6,0	5,1	4,0	2,3	1,2	-	64,5
1990	4,4	13,8	10,3	6,9	8,6	5,0	4,6	2,0	1,7	0,6	-	57,9
1991	4,5	13,3	10,9	8,0	5,5	4,9	4,3	2,7	1,6	0,5	0,1	56,3
1992	3,8	14,8	14,1	11,9	8,2	5,7	6,7	1,8	2,3	0,9	0,1	70,3
1993	4,1	22,1	13,8	10,0	8,2	7,1	6,5	3,8	1,5	0,6	0,1	77,8
1994	5,9	20,8	17,9	13,1	9,9	9,8	6,6	4,9	2,3	1,2	-	92,4
1995	3,7	20,6	17,4	12,5	10,3	11,1	7,0	3,6	2,8	0,5	-	89,6
1996	2,9	20,4	13,3	14,4	13,7	11,4	10,4	4,2	2,7	0,7	-	94,2

Vrouwen

1988	4,9	25,8	23,4	16,5	9,9	7,1	4,2	3,5	2,4	-	-	97,8
1989	4,9	19,1	20,6	14,3	9,9	7,0	4,5	3,4	1,5	-	-	85,2
1990	2,9	20,8	18,0	15,8	13,2	7,8	3,1	2,5	1,6	-	-	85,7
1991	3,1	20,0	16,8	14,3	12,2	8,0	4,6	2,0	1,0	0,1	-	82,3
1992	3,0	18,7	18,4	14,4	10,6	8,8	4,7	2,8	1,5	0,2	0,1	83,2
1993	3,5	23,7	20,9	18,8	14,2	10,4	6,8	2,9	1,8	-	0,1	103,1
1994	3,2	25,3	23,5	18,1	14,8	10,5	7,0	2,7	0,8	-	-	106,0
1995	2,8	26,2	23,5	16,7	14,8	14,0	5,8	3,8	1,3	-	0,1	108,9
1996	2,3	23,1	26,2	18,2	14,1	13,4	8,7	3,8	1,2	0,1	-	111,1

Procentuele gegevens

Mannen + vrouwen

1988	5,0	26,6	20,8	13,6	10,0	8,9	5,8	4,8	3,4	0,8	-	100,0
1989	5,4	22,6	20,7	15,4	12,4	8,7	6,5	4,9	2,5	0,8	-	100,0
1990	5,1	24,1	19,7	15,9	15,2	8,8	5,4	3,1	2,3	0,4	-	100,0
1991	5,5	24,2	20,0	16,1	12,8	9,3	6,4	3,4	1,9	0,4	-	100,0
1992	4,4	21,8	21,2	17,1	12,3	9,4	7,5	3,0	2,5	0,7	0,1	100,0
1993	4,2	25,3	19,2	15,9	12,4	9,7	7,3	3,7	1,8	0,3	0,1	100,0
1994	4,6	23,2	20,9	15,7	12,4	10,2	6,9	3,9	1,6	0,6	-	100,0
1995	3,3	23,6	20,6	14,7	12,6	12,7	6,5	3,7	2,1	0,3	0,1	100,0
1996	2,5	21,2	19,2	15,9	13,5	12,1	9,3	3,9	1,9	0,4	-	100,0

Mannen

1988	5,0	26,9	16,9	9,7	9,9	11,0	7,7	6,3	4,6	1,9	-	100,0
1989	5,0	22,8	16,1	13,6	13,6	9,3	7,9	6,2	3,6	1,9	-	100,0
1990	7,6	23,8	17,8	11,9	14,9	8,6	7,9	3,5	2,9	1,0	-	100,0
1991	8,0	23,6	19,4	14,2	9,8	8,7	7,6	4,8	2,8	0,9	0,2	100,0
1992	5,4	21,1	20,1	16,9	11,7	8,1	9,5	2,6	3,3	1,3	0,1	100,0
1993	5,3	28,4	17,7	12,9	10,5	9,1	8,4	4,9	1,9	0,8	0,1	100,0
1994	6,4	22,5	19,4	14,2	10,7	10,6	7,1	5,3	2,5	1,3	0,0	100,0
1995	4,1	23,0	19,4	14,0	11,5	12,4	7,8	4,0	3,1	0,6	0,0	100,0
1996	3,1	21,7	14,1	15,3	14,5	12,1	11,0	4,5	2,9	0,7	-	100,0

Vrouwen

1988	5,0	26,4	23,9	16,9	10,1	7,3	4,3	3,6	2,4	-	-	100,0
1989	5,7	22,4	24,2	16,8	11,6	8,2	5,3	4,0	1,8	-	-	100,0
1990	3,4	24,3	21,0	18,4	15,4	9,1	3,6	2,9	1,9	-	-	100,0
1991	3,8	24,5	20,4	17,4	14,8	9,7	5,6	2,4	1,2	0,1	-	100,0
1992	3,6	22,5	22,1	17,3	12,7	10,6	5,6	3,4	1,8	0,2	0,1	100,0
1993	3,4	23,0	20,3	18,2	13,8	10,1	6,6	2,8	1,7	-	0,1	100,0
1994	3,0	23,9	22,2	17,1	14,0	9,9	6,6	2,5	0,8	0,0	0,0	100,0
1995	2,6	24,1	21,6	15,3	13,6	12,9	5,3	3,5	1,2	0,0	0,1	100,0
1996	2,1	20,8	23,6	16,4	12,7	12,1	7,8	3,4	1,1	0,1	-	100,0

(\* ) 15 jaar en meer vanaf 1992.



**Tabel 1.9.1.- WERKLOOSHEIDSPERCENTAGE VAN DE TOTALE BEROEPSBEVOLKING**  
(werkenden en werklozen samen)

HET RIJK

Jaren 1988 - 1996

JAAR EN GESLACHT	Leeftijdsgroepen										Alge- meen totaal
	14 tot 19 jaar *	20 tot 24 jaar	25 tot 29 jaar	30 tot 34 jaar	35 tot 39 jaar	40 tot 44 jaar	45 tot 49 jaar	50 tot 54 jaar	55 tot 59 jaar	60 jaar en meer	
<b>Mannen + vrouwen</b>											
1988	23,9	17,5	12,2	9,2	8,4	8,1	7,7	6,3	6,7	3,5	10,1
1989	22,6	14,7	9,6	8,3	7,5	5,6	6,6	5,1	4,7	2,1	8,3
1990	21,8	13,5	6,2	7,3	6,6	4,6	5,7	4,7	4,1	1,2	7,2
1991	22,5	13,0	8,5	7,0	6,0	5,3	5,3	3,5	3,0	1,4	7,0
1992	23,5	13,9	8,8	7,7	6,4	6,2	6,8	4,6	4,6	2,6	7,7
1993	31,3	17,4	9,7	7,6	6,3	6,6	5,9	5,3	4,1	4,3	8,2
1994	32,8	20,4	11,7	9,0	8,4	7,8	6,2	6,4	5,7	5,0	9,8
1995	32,5	19,8	11,3	8,3	7,5	8,7	6,1	6,7	4,8	2,6	9,3
1996	25,3	20,0	10,7	9,6	8,7	8,7	7,1	5,7	5,0	6,5	2,6
<b>Mannen</b>											
1988	16,7	13,0	8,4	5,0	5,5	5,8	6,7	5,2	6,2	4,4	7,0
1989	16,7	10,8	5,6	4,5	4,3	3,8	5,2	4,0	4,2	2,4	5,3
1990	17,3	9,1	5,0	3,9	3,7	2,8	4,6	3,9	3,5	1,6	4,5
1991	21,6	9,8	5,6	4,6	3,2	3,1	3,6	2,8	2,5	1,7	4,6
1992	20,8	12,1	7,0	4,9	4,1	4,2	5,1	3,7	3,7	2,8	5,7
1993	30,7	16,0	7,8	5,6	3,5	4,7	4,1	4,3	3,9	4,8	6,2
1994	31,0	19,0	10,0	6,1	5,7	5,9	5,2	5,3	4,9	5,6	7,7
1995	29,9	18,0	9,0	6,1	5,0	6,7	5,0	5,2	4,6	1,9	7,3
1996	20,1	16,9	7,2	8,0	6,2	6,6	5,6	4,9	5,0	5,3	7,4
<b>Vrouwen</b>											
1988	30,9	22,4	16,9	15,0	12,8	12,2	9,7	9,2	8,1	-	15,1
1989	29,9	19,0	14,5	13,6	12,2	8,6	9,5	8,1	6,2	1,2	13,0
1990	27,4	18,1	12,1	12,1	10,7	7,7	7,9	6,7	6,2	-	11,4
1991	23,7	16,4	12,0	10,2	9,9	8,9	8,6	5,2	4,6	0,2	10,7
1992	27,0	15,5	10,9	11,2	9,4	9,3	9,8	6,6	6,9	1,7	10,7
1993	32,1	19,0	11,9	10,1	10,1	9,3	8,9	7,6	4,6	2,1	11,1
1994	35,5	22,0	13,7	12,6	12,0	10,5	7,7	8,9	7,5	2,8	12,7
1995	37,0	21,9	14,1	11,1	10,8	11,6	7,8	9,7	5,4	3,3	12,2
1996	34,0	23,6	14,8	11,7	11,9	11,4	9,5	7,2	5,1	7,9	12,8

(\*) Vanaf 1992: 15 tot 19 jaar.

**Tabel 1.9.2.- WERKLOOSHEIDSPERCENTAGE VAN DE TOTALE BEROEPSBEVOLKING**  
(werkenden en werklozen samen)

BRUSSELS HOOFDSTEDELIJK GEWEST

Jaren 1988 - 1996

JAAR EN GESLACHT	Leeftijdsgroepen										
	14 tot 19 jaar	20 tot 24 jaar	25 tot 29 jaar	30 tot 34 jaar	35 tot 39 jaar	40 tot 44 jaar	45 tot 49 jaar	50 tot 54 jaar	55 tot 59 jaar	60 jaar en meer	Alge- meen totaal
<b>Mannen + vrouwen</b>											
1988	37,6	27,3	16,0	13,5	17,3	12,1	17,8	10,3	9,2	3,1	15,5
1989	23,5	29,3	15,9	12,4	10,7	9,8	14,0	9,7	7,7	4,0	13,5
1990	31,4	23,0	13,4	10,3	8,7	5,6	11,3	8,0	9,6	3,9	11,0
1991	56,5	20,0	13,8	10,4	10,1	7,3	5,8	5,5	5,7	-	10,3
1992	30,2	25,7	13,8	10,3	9,8	11,7	10,0	9,1	7,5	0,9	12,0
1993	47,9	26,0	19,5	15,7	11,0	13,1	10,8	11,5	11,1	7,0	14,9
1994	34,6	35,3	20,3	14,7	14,9	13,6	12,9	11,8	11,2	16,2	16,6
1995	47,4	32,4	21,9	17,8	12,5	14,8	12,9	14,2	9,3	8,8	16,9
1996	50,1	37,9	16,1	18,1	16,2	13,5	11,5	12,2	8,5	7,8	16,1
<b>Mannen</b>											
1988	38,2	27,2	15,7	13,6	18,1	10,7	18,9	11,3	9,7	4,1	15,4
1989	22,7	30,4	15,5	10,1	10,4	11,7	14,4	11,2	7,9	4,0	13,1
1990	25,0	22,3	13,3	7,7	6,4	6,6	13,3	11,3	12,3	5,1	10,7
1991	50,0	19,4	13,6	13,0	8,4	6,8	6,2	5,2	2,8	-	9,7
1992	29,8	32,5	14,3	7,5	8,4	13,7	9,4	8,6	8,1	1,3	11,7
1993	50,0	30,3	19,7	16,0	7,1	12,3	8,4	11,2	11,5	3,9	14,2
1994	35,6	36,5	22,1	15,1	13,3	12,5	13,9	10,2	8,3	17,6	16,4
1995	49,1	37,9	23,8	18,4	9,6	13,1	13,0	15,2	10,1	7,8	17,0
1996	63,2	38,2	14,0	20,8	15,6	12,5	9,1	13,2	9,9	4,7	15,7
<b>Vrouwen</b>											
1988	36,8	27,3	16,3	13,4	16,2	14,0	16,1	8,5	8,1	-	15,7
1989	25,0	28,1	16,4	15,2	11,1	6,9	13,5	7,3	7,4	4,5	14,0
1990	41,6	23,7	13,4	14,2	11,8	4,3	8,2	2,6	4,4	-	11,3
1991	63,6	20,5	14,0	7,1	12,2	7,9	5,2	6,0	11,7	-	11,1
1992	41,7	18,8	13,2	13,8	11,7	9,2	10,7	10,1	6,3	-	12,3
1993	44,4	21,8	19,2	15,4	16,1	14,0	13,7	11,9	10,3	9,9	15,9
1994	32,6	33,9	18,1	14,1	17,0	15,0	11,6	14,6	15,1	13,4	16,8
1995	43,0	25,9	19,9	17,1	16,3	17,1	12,7	12,9	8,0	9,8	16,7
1996	37,5	37,6	18,5	14,7	16,9	14,9	14,3	10,9	6,1	13,8	16,7

(\*) Vanaf 1992: 15 tot 19 jaar.

**Tabel 1.9.3.- WERKLOOSHEIDSPERCENTAGE VAN DE TOTALE BEROEPSBEVOLKING**  
(werkenden en werklozen samen)

VLAAMS GEWEST

Jaren 1988 - 1996

JAAR EN GESLACHT	Leeftijdsgroepen										Alge- meen totaal
	14 tot 19 jaar *	20 tot 24 jaar	25 tot 29 jaar	30 tot 34 jaar	35 tot 39 jaar	40 tot 44 jaar	45 tot 49 jaar	50 tot 54 jaar	55 tot 59 jaar	60 jaar en meer	
<b>Mannen + vrouwen</b>											
1988	14,8	11,6	9,7	7,4	6,7	6,4	5,3	4,4	5,2	2,7	7,6
1989	13,8	9,3	6,8	6,6	6,1	3,9	4,5	3,1	3,6	0,8	5,9
1990	14,3	8,1	5,4	5,0	3,9	3,4	4,5	4,1	2,7	0,4	4,9
1991	17,0	7,8	5,9	4,6	3,8	4,5	4,3	2,5	2,1	1,4	4,9
1992	17,0	7,6	5,2	5,3	4,3	4,5	5,9	3,6	3,2	1,8	5,2
1993	24,8	10,5	5,9	5,0	4,2	4,9	4,2	3,7	3,0	3,5	5,5
1994	22,2	12,3	7,0	6,4	6,0	5,9	4,1	5,2	5,1	3,3	6,7
1995	27,5	10,3	5,8	4,7	5,1	5,7	4,5	5,5	3,9	1,9	5,8
1996	19,1	11,0	6,3	6,2	5,8	6,1	4,7	4,0	3,9	7,7	6,2
<b>Mannen</b>											
1988	6,4	6,3	6,1	3,0	3,0	3,4	4,1	3,1	5,2	3,2	4,2
1989	9,0	5,1	2,9	2,3	1,9	1,9	3,2	2,1	3,3	0,8	2,8
1990	7,4	4,4	2,0	2,2	1,5	1,5	2,7	3,2	1,9	0,5	2,3
1991	15,4	5,5	2,6	2,3	1,5	2,2	2,4	1,9	1,8	1,6	2,6
1992	17,4	5,7	3,7	2,2	2,0	2,3	3,3	3,3	2,1	2,2	3,1
1993	25,3	8,9	4,4	3,2	1,7	3,3	2,6	2,6	3,3	4,6	3,8
1994	20,8	12,4	5,3	3,3	3,4	3,7	3,2	4,0	4,3	4,1	4,8
1995	24,9	9,0	3,7	2,2	2,7	4,1	3,2	3,8	3,4	1,0	3,9
1996	12,7	8,5	3,7	4,2	2,6	4,1	3,2	3,4	3,5	6,2	4,1
<b>Vrouwen</b>											
1988	23,1	17,1	14,2	13,6	12,5	12,1	8,0	8,8	5,1	-	13,2
1989	19,3	13,9	11,5	12,5	12,5	7,7	7,4	6,7	5,1	1,5	11,1
1990	21,2	12,2	9,6	8,9	7,6	6,8	8,4	6,9	6,0	-	9,0
1991	18,7	10,1	9,9	7,7	7,3	8,5	8,2	4,1	3,3	-	8,4
1992	16,6	9,6	7,1	9,4	7,6	8,2	9,6	4,5	6,7	-	8,2
1993	24,4	12,2	7,7	7,3	7,6	7,3	7,2	6,5	2,3	-	8,0
1994	24,0	12,1	9,1	10,2	9,4	9,1	5,9	8,1	7,3	-	9,4
1995	32,4	11,9	8,4	7,9	8,2	7,8	6,8	9,6	5,2	2,8	8,5
1996	29,7	14,1	9,4	8,7	10,1	9,0	7,3	5,5	4,9	9,8	9,4

(\*) Vanaf 1992: 15 tot 19 jaar.

**Tabel 1.9.4.- WERKLOOSHEIDSPERCENTAGE VAN DE TOTALE BEROEPSBEVOLKING**  
(werkenden en werklozen samen)

WAALS GEWEST

Jaren 1988 - 1996

JAAR EN GESLACHT	Leeftijdsgroepen										
	14 tot 19 jaar	20 tot 24 jaar	25 tot 29 jaar	30 tot 34 jaar	35 tot 39 jaar	40 tot 44 jaar	45 tot 49 jaar	50 tot 54 jaar	55 tot 59 jaar	60 jaar en meer	Alge- meen totaal
<b>Mannen + vrouwen</b>											
1988	36,7	26,6	16,0	11,1	8,8	9,9	9,1	8,6	8,4	4,7	13,2
1989	40,3	22,3	13,3	10,3	9,0	7,3	8,4	7,6	5,5	3,3	11,2
1990	32,5	22,1	12,0	10,6	10,7	6,4	6,3	4,9	4,8	1,5	10,5
1991	26,7	21,8	11,9	10,5	8,6	6,2	7,2	4,9	3,8	2,0	10,0
1992	33,4	23,1	14,4	11,5	9,1	7,4	8,4	5,1	6,4	3,9	11,3
1993	36,2	28,9	14,0	10,1	8,9	7,7	7,5	6,2	3,5	4,5	11,3
1994	49,9	32,4	17,9	12,4	11,1	9,5	7,8	7,1	4,8	2,0	13,5
1995	39,8	35,0	18,7	12,5	10,7	12,5	6,9	6,4	4,9	2,0	13,8
1996	34,8	33,5	17,7	13,8	12,1	11,9	9,9	6,7	6,0	3,8	14,2
<b>Mannen</b>											
1988	36,7	26,6	16,0	11,1	8,8	9,9	9,1	8,6	8,4	4,7	13,2
1989	29,5	17,8	8,1	6,8	6,9	5,2	6,7	6,3	4,8	4,4	8,0
1990	29,1	15,4	8,3	5,9	7,1	4,1	6,1	3,3	3,8	2,0	7,1
1991	26,5	15,7	9,0	6,7	4,9	3,8	5,3	4,0	3,8	2,5	6,9
1992	24,8	19,8	11,5	9,5	6,9	5,0	7,6	3,1	5,9	4,5	8,8
1993	31,8	25,8	11,0	7,2	5,8	5,3	6,0	5,6	2,4	4,9	8,6
1994	44,0	27,3	15,2	8,8	7,9	7,9	6,7	6,5	5,1	2,7	10,8
1995	36,9	30,2	14,8	10,2	8,2	9,7	6,3	5,1	5,1	1,3	11,0
1996	29,9	28,8	12,0	11,5	10,7	9,8	8,9	5,7	6,6	4,4	11,5
<b>Vrouwen</b>											
1988	42,9	31,8	22,8	18,1	12,3	11,5	10,4	10,2	12,0	-	18,3
1989	54,8	27,6	20,0	15,1	12,0	10,6	11,5	10,3	7,2	-	16,0
1990	38,2	29,4	16,7	17,2	15,6	9,9	6,8	8,0	7,2	-	15,7
1991	27,2	28,3	15,6	15,7	13,4	9,9	10,6	6,7	3,7	0,6	14,6
1992	48,3	26,5	18,1	14,0	12,0	11,0	9,7	8,7	7,5	3,8	14,8
1993	43,3	32,5	17,7	13,9	13,0	11,2	9,9	7,4	5,9	3,2	15,2
1994	62,7	38,0	21,2	16,9	15,3	11,7	9,5	8,0	4,3	-	17,4
1995	44,1	40,5	23,4	15,4	14,1	16,7	8,0	8,6	4,6	2,3	17,7
1996	45,0	39,1	24,2	16,6	14,0	14,7	11,4	8,6	4,9	2,3	17,8

(\*) Vanaf 1992: 15 tot 19 jaar.

Tabel 1.10.1.- PERSONEN ZONDER BETREKKING DIE WERK ZOEKEN: OPSPLITSING VOLGENS  
DE DUUR VAN HET ZOEKEN NAAR EEN BETREKKING

HET RIJK

Jaren 1988 - 1996

JAARTAL EN GESLACHT	Duur van het zoeken								Totaal
	Nog niet begonnen	Minder dan 1 maand	1 - 2 maanden	3 - 5 maanden	6 - 11 maanden	12 - 17 maanden	18 - 23 maanden	24 maanden en meer	

## Absolute cijfers (in duizendtallen)

## Mannen + vrouwen

1988	7,6	8,1	11,8	25,9	56,0	44,1	28,7	240,8	423,0
1989	4,1	9,2	12,1	24,8	40,3	26,9	17,4	212,1	346,9
1990	12,0	15,4	18,4	24,9	36,8	24,5	17,2	161,5	310,8
1991	13,4	15,7	24,3	30,5	43,9	23,9	16,6	146,7	315,0
1992	10,9	16,8	21,9	34,8	50,9	41,2	24,3	147,1	347,9
1993	17,0	26,0	31,7	44,4	65,0	48,4	36,2	154,4	423,1
1994	15,5	26,0	26,2	43,5	75,9	58,5	45,3	193,3	484,3
1995	16,2	25,1	21,7	33,7	71,6	49,3	45,1	201,7	464,4
1996	13,7	20,8	22,9	37,4	71,6	48,5	44,9	204,0	463,9

## Mannen

1988	3,9	4,0	6,0	12,7	27,3	17,0	13,6	95,2	179,7
1989	2,5	5,5	6,5	11,7	15,7	8,2	7,9	80,9	138,9
1990	5,3	6,4	8,6	13,2	15,4	8,3	5,8	57,9	121,0
1991	5,8	8,3	14,1	13,9	17,9	9,7	5,7	52,0	127,4
1992	5,8	7,9	11,0	17,9	24,2	18,1	10,4	56,2	151,5
1993	8,1	13,5	16,6	23,7	33,3	21,9	15,6	52,5	185,3
1994	7,7	12,9	12,9	23,2	37,5	30,1	18,9	75,8	219,1
1995	5,7	11,9	10,4	17,2	31,5	23,6	23,1	79,8	203,2
1996	4,7	9,8	12,1	17,8	32,1	22,8	19,6	82,9	201,9

## Vrouwen

1988	3,7	4,1	5,8	13,2	28,7	27,1	15,1	145,5	243,3
1989	1,6	3,7	5,6	13,2	24,6	18,7	9,4	131,2	208,0
1990	6,7	8,9	9,8	11,7	21,5	16,2	11,4	103,5	189,7
1991	7,6	7,4	10,2	16,6	26,0	14,2	10,9	94,7	187,6
1992	5,1	8,9	10,9	16,9	26,7	23,1	13,9	90,9	196,4
1993	8,9	12,5	15,1	20,7	31,7	26,5	20,6	101,9	237,8
1994	7,8	13,1	13,3	20,3	38,4	28,4	26,4	117,4	265,2
1995	10,5	13,2	11,3	16,5	40,0	25,6	22,0	121,9	261,2
1996	8,9	11,0	10,8	19,6	39,5	25,7	25,4	121,1	261,9

## Procentuele gegevens

## Mannen + vrouwen

1988	1,8	1,9	2,8	6,1	13,2	10,4	6,8	56,9	100,0
1989	1,2	2,6	3,5	7,1	11,6	7,7	5,0	61,1	100,0
1990	3,9	5,0	5,9	8,0	11,8	7,9	5,5	52,0	100,0
1991	4,3	5,0	7,7	9,7	13,9	7,6	5,3	46,6	100,0
1992	3,1	4,8	6,3	10,0	14,6	11,9	7,0	42,3	100,0
1993	4,0	6,1	7,5	10,5	15,4	11,4	8,6	36,5	100,0
1994	3,2	5,4	5,4	9,0	15,7	12,1	9,4	39,9	100,0
1995	3,5	5,4	4,7	7,3	15,4	10,6	9,7	43,4	100,0
1996	3,0	4,5	4,9	8,1	15,4	10,5	9,7	44,0	100,0

## Mannen

1988	2,2	2,2	3,3	7,1	15,2	9,5	7,6	53,0	100,0
1989	1,8	4,0	4,7	8,4	11,3	5,9	5,7	58,2	100,0
1990	4,4	5,3	7,1	10,9	12,7	6,9	4,8	47,9	100,0
1991	4,6	6,5	11,1	10,9	14,0	7,6	4,5	40,8	100,0
1992	3,8	5,2	7,3	11,8	16,0	11,9	6,9	37,1	100,0
1993	4,4	7,3	9,0	12,8	18,0	11,8	8,4	28,3	100,0
1994	3,5	5,9	5,9	10,6	17,1	13,7	8,6	34,6	100,0
1995	2,8	5,9	5,1	8,5	15,5	11,6	11,4	39,3	100,0
1996	2,3	4,9	6,0	8,8	15,9	11,3	9,7	41,1	100,0

## Vrouwen

1988	1,5	1,7	2,4	5,4	11,8	11,1	6,2	59,8	100,0
1989	0,8	1,8	2,7	6,3	11,8	9,0	4,5	63,1	100,0
1990	3,5	4,7	5,2	6,2	11,3	8,5	6,0	54,6	100,0
1991	4,1	3,9	5,4	8,8	13,9	7,6	5,8	50,5	100,0
1992	2,6	4,5	5,5	8,6	13,6	11,8	7,1	46,3	100,0
1993	3,7	5,3	6,3	8,7	13,3	11,1	8,7	42,9	100,0
1994	2,9	4,9	5,0	7,7	14,5	10,7	10,0	44,3	100,0
1995	4,1	5,1	4,3	6,3	15,3	9,8	8,4	46,7	100,0
1996	3,4	4,2	4,1	7,5	15,1	9,8	9,7	46,2	100,0

**Tabel 1.10.2.- PERSONEN ZONDER BETREKKING DIE WERK ZOEKEN: OPSPLITSING VOLGENS DE DUUR VAN HET ZOEKEN NAAR EEN BETREKKING**

BRUSSELS HOOFDSTEDELIJK GEWEST

Jaren 1988 - 1996

JAARTAL EN GESLACHT	Duur van het zoeken								Totaal
	Nog niet begonnen	Minder dan 1 maand	1 - 2 maanden	3 - 5 maanden	6 - 11 maanden	12 - 17 maanden	18 - 23 maanden	24 maanden en meer	

**Absolute cijfers (in duizendtallen)**

**Mannen + vrouwen**

1988	1,0	1,2	1,1	2,4	5,7	5,3	3,3	39,9	60,0
1989	0,2	1,1	1,7	2,8	2,5	3,1	1,6	36,3	49,2
1990	0,9	1,0	2,5	2,4	6,0	2,7	1,1	24,8	41,3
1991	1,2	2,3	2,8	4,3	7,0	3,1	1,1	19,6	41,4
1992	0,7	2,3	2,2	5,0	8,2	7,8	3,9	18,0	48,1
1993	2,4	4,0	5,0	7,9	10,5	8,3	5,9	20,9	64,8
1994	3,2	3,7	5,0	5,6	12,3	9,5	6,8	25,0	71,1
1995	2,7	3,4	3,8	5,9	9,5	8,0	8,4	30,3	72,2
1996	2,7	2,8	3,7	5,4	9,2	10,2	6,1	29,0	69,1

**Mannen**

1988	0,2	0,6	0,7	1,6	3,4	2,5	1,7	23,2	34,0
1989	0,2	0,7	1,4	0,9	1,3	0,6	1,2	21,6	28,0
1990	0,5	0,2	1,4	1,9	3,7	1,1	0,7	14,2	23,7
1991	0,6	1,7	1,5	2,1	3,3	1,9	0,9	10,5	22,5
1992	0,5	1,4	1,2	3,7	4,4	4,5	2,5	8,5	26,7
1993	1,1	1,9	3,1	4,1	6,3	4,3	3,2	9,5	33,4
1994	1,9	2,1	2,7	3,1	7,2	5,8	3,1	12,7	38,7
1995	1,4	2,0	2,1	3,7	6,0	4,9	5,0	14,9	40,0
1996	1,1	1,6	2,3	2,7	4,8	5,4	3,3	15,3	36,4

**Vrouwen**

1988	0,7	0,6	0,4	0,8	2,4	2,8	1,6	16,7	25,9
1989	-	0,3	0,2	1,9	1,2	2,5	0,3	14,7	21,3
1990	0,4	0,8	1,1	0,5	2,3	1,6	0,4	10,6	17,7
1991	0,6	0,6	1,3	2,2	3,7	1,2	0,2	9,1	18,9
1992	0,2	0,9	1,0	1,3	3,8	3,3	1,4	9,5	21,4
1993	1,3	2,1	1,9	3,8	4,2	4,0	2,7	11,4	31,4
1994	1,3	1,7	2,3	2,5	5,0	3,7	3,6	12,3	32,4
1995	1,4	1,4	1,7	2,2	3,6	3,0	3,4	15,4	32,2
1996	1,6	1,2	1,4	2,7	4,4	4,8	2,9	13,7	32,7

**Procentuele gegevens**

**Mannen + vrouwen**

1988	1,7	2,0	1,8	4,0	9,5	8,8	5,5	66,5	100,0
1989	0,4	2,9	3,4	5,7	5,1	6,3	3,2	73,8	100,0
1990	2,2	2,4	6,1	5,8	14,5	6,5	2,7	60,0	100,0
1991	2,9	5,5	6,8	10,4	16,9	7,5	2,7	47,3	100,0
1992	1,5	4,8	4,6	10,4	17,0	16,2	8,1	37,4	100,0
1993	3,7	6,2	7,7	12,2	16,2	12,8	9,1	32,2	100,0
1994	4,5	5,2	7,0	7,9	17,3	13,4	9,6	35,2	100,0
1995	3,7	4,7	5,3	8,2	13,2	11,1	11,6	42,0	100,0
1996	3,9	4,1	5,4	7,8	13,3	14,8	8,8	42,0	100,0

**Mannen**

1988	0,6	1,8	2,1	4,7	10,0	7,3	5,0	68,2	100,0
1989	0,7	2,5	5,0	3,2	4,6	2,1	4,3	77,1	100,0
1990	2,1	0,8	5,9	8,0	15,6	4,6	3,0	59,9	100,0
1991	2,7	7,5	6,7	9,3	14,7	8,4	4,0	46,7	100,0
1992	1,9	5,2	4,5	13,9	16,5	16,8	9,4	31,8	100,0
1993	3,3	5,7	9,3	12,3	18,9	12,9	9,5	28,4	100,0
1994	4,9	5,4	7,0	8,0	18,6	15,0	8,0	32,8	100,0
1995	3,5	5,0	5,3	9,3	15,0	12,3	12,5	37,3	100,0
1996	3,0	4,4	6,3	7,4	13,2	14,8	9,1	42,0	100,0

**Vrouwen**

1988	2,7	2,3	1,5	3,1	9,3	10,8	6,1	64,5	100,0
1989	-	1,4	0,9	8,9	5,6	11,7	1,4	60,0	100,0
1990	2,3	4,5	6,2	2,8	13,0	9,0	2,3	60,0	100,0
1991	3,2	3,2	6,9	11,6	19,6	6,3	1,1	48,1	100,0
1992	0,9	4,2	4,7	6,1	17,8	15,4	6,5	44,4	100,0
1993	4,1	6,7	6,0	12,1	13,4	12,7	8,6	36,3	100,0
1994	4,0	5,2	7,1	7,7	15,4	11,4	11,1	38,0	100,0
1995	4,3	4,3	5,3	6,8	11,2	9,3	10,6	47,8	100,0
1996	4,9	3,7	4,3	8,3	13,5	14,7	8,9	41,9	100,0

**Tabel 1.10.3.- PERSONEN ZONDER BETREKKING DIE WERK ZOEKEN: OPSPLITSING VOLGENS  
DE DUUR VAN HET ZOEKEN NAAR EEN BETREKKING**

VLAAMS GEWEST

Jaren 1988 - 1996

JAARTAL EN GESLACHT	Duur van het zoeken								Totaal
	Nog niet begonnen	Minder dan 1 maand	1 - 2 maanden	3 - 5 maanden	6 - 11 maanden	12 - 17 maanden	18 - 23 maanden	24 maanden en meer	
<b>Absolute cijfers (in duizendtallen)</b>									
<b>Mannen + vrouwen</b>									
1988	3,7	4,4	6,2	11,0	25,3	21,7	11,8	102,4	186,5
1989	2,4	6,2	5,3	11,0	19,9	11,0	8,4	83,6	147,9
1990	5,8	10,0	8,8	12,3	13,8	10,5	8,4	56,1	125,7
1991	7,8	7,5	12,7	13,6	16,4	11,1	6,6	59,2	134,9
1992	7,2	9,2	11,8	17,1	20,8	14,3	7,9	58,1	146,4
1993	7,8	15,0	16,3	19,6	26,6	19,1	14,0	59,0	177,4
1994	5,8	14,2	12,8	20,7	32,5	26,7	20,4	80,7	213,8
1995	9,7	15,3	9,9	16,4	31,8	21,2	15,4	74,1	193,8
1996	6,6	11,7	10,5	17,4	31,3	19,0	19,6	73,2	189,4
<b>Mannen</b>									
1988	2,4	1,7	2,4	4,7	11,5	7,4	4,8	32,1	67,0
1989	1,5	3,6	2,4	4,2	7,1	2,7	2,0	22,8	46,4
1990	2,3	4,1	4,3	5,1	4,2	3,3	2,2	13,9	39,4
1991	3,1	3,4	6,7	6,4	5,9	4,5	1,2	17,2	48,4
1992	3,4	4,3	5,3	7,8	8,7	5,0	2,3	17,7	54,5
1993	4,6	8,1	8,1	10,5	12,7	8,6	5,3	16,2	74,0
1994	3,1	6,7	5,6	11,2	13,2	12,0	8,7	27,7	88,1
1995	3,3	7,1	4,8	6,7	11,9	9,6	7,3	22,9	73,7
1996	1,9	5,0	5,0	7,3	13,2	6,9	8,1	23,7	71,3
<b>Vrouwen</b>									
1988	1,3	2,7	3,8	6,2	13,7	14,3	6,9	70,2	119,4
1989	0,9	2,6	2,9	6,8	12,8	8,3	6,3	60,8	101,5
1990	3,5	6,0	4,6	7,2	9,6	7,2	6,2	42,1	86,3
1991	4,7	4,1	6,0	7,2	10,5	6,6	5,4	42,0	86,5
1992	3,8	4,9	6,5	9,3	12,1	9,3	5,6	40,4	91,9
1993	3,2	6,9	8,2	9,1	13,9	10,5	8,7	42,8	103,4
1994	2,7	7,5	7,1	9,5	19,3	14,7	11,8	53,0	125,7
1995	6,4	8,1	5,1	9,7	19,9	11,6	8,1	51,2	120,1
1996	4,6	6,7	5,5	10,0	18,1	12,1	11,5	49,5	118,1
<b>Procentuele gegevens</b>									
<b>Mannen + vrouwen</b>									
1988	2,0	2,4	3,3	5,9	13,6	11,6	6,3	54,9	100,0
1989	1,6	4,2	3,6	7,4	13,4	7,4	5,7	56,5	100,0
1990	4,6	8,0	7,0	9,8	11,0	8,4	6,7	44,6	100,0
1991	5,8	5,6	9,4	10,1	12,2	8,2	4,9	43,9	100,0
1992	4,9	6,3	8,0	11,7	14,2	9,8	5,4	39,7	100,0
1993	4,4	8,5	9,2	11,0	15,0	10,8	7,9	33,2	100,0
1994	2,7	6,6	6,0	9,7	15,2	12,5	9,5	37,7	100,0
1995	5,0	7,9	5,1	8,5	16,4	10,9	7,9	38,2	100,0
1996	3,5	6,2	5,5	9,2	16,5	10,0	10,3	38,6	100,0
<b>Mannen</b>									
1988	3,6	2,5	3,6	7,0	17,2	11,0	7,2	47,9	100,0
1989	3,2	7,8	5,2	9,0	15,3	5,8	4,3	49,1	100,0
1990	5,8	10,4	10,9	12,9	10,7	8,4	5,6	35,3	100,0
1991	6,4	7,0	13,8	13,2	12,2	9,3	2,5	35,5	100,0
1992	6,2	7,9	9,7	14,3	16,0	9,2	4,2	32,5	100,0
1993	6,2	10,9	10,9	14,2	17,2	11,6	7,2	21,9	100,0
1994	3,5	7,6	6,4	12,7	15,0	13,6	9,9	31,4	100,0
1995	4,5	9,6	6,5	9,1	16,1	13,0	9,9	31,1	100,0
1996	2,7	7,0	7,0	10,2	18,5	9,7	11,4	33,2	100,0
<b>Vrouwen</b>									
1988	1,1	2,3	3,2	5,2	11,5	12,0	5,8	58,8	100,0
1989	0,9	2,6	2,9	6,7	12,6	8,9	6,2	59,0	100,0
1990	4,1	6,9	5,3	8,3	11,1	8,3	7,2	48,8	100,0
1991	5,4	4,7	6,9	8,3	12,1	7,6	6,2	48,6	100,0
1992	4,1	5,3	7,1	10,1	13,2	10,1	6,1	44,0	100,0
1993	3,1	6,7	7,9	8,8	13,4	10,2	8,4	41,4	100,0
1994	2,1	6,0	5,6	7,6	15,4	11,7	9,4	42,2	100,0
1995	5,3	6,7	4,2	8,1	16,6	9,7	6,7	42,6	100,0
1996	3,9	5,7	4,7	8,5	15,3	10,2	9,7	41,9	100,0

**Tabel 1.10.4.- PERSONEN ZONDER BETREKKING DIE WERK ZOEKEN: OPSPLITSING VOLGENS DE DUUR VAN HET ZOEKEN NAAR EEN BETREKKING**

WAALS GEWEST

Jaren 1988 - 1996

JAARTAL EN GESLACHT	Duur van het zoeken								Totaal
	Nog niet begonnen	Minder dan 1 maand	1 - 2 maanden	3 - 5 maanden	6 - 11 maanden	12 - 17 maanden	18 - 23 maanden	24 maanden en meer	
<b>Absolute cijfers (in duizendtallen)</b>									
<b>Mannen + vrouwen</b>									
1988	2,9	2,4	4,5	12,6	25,0	17,0	13,6	98,5	176,5
1989	1,5	1,9	5,1	11,0	18,0	12,7	7,4	92,2	149,8
1990	5,3	4,4	7,1	10,3	17,1	11,4	7,7	80,6	143,8
1991	4,4	5,9	8,8	12,6	20,5	9,7	8,9	67,9	138,7
1992	3,0	5,2	7,9	12,7	21,9	19,2	12,5	71,0	153,4
1993	6,8	6,9	10,5	16,9	28,0	21,0	16,3	74,5	180,9
1994	6,6	8,1	8,4	17,2	31,1	22,3	18,1	87,5	199,3
1995	3,7	6,4	7,9	11,4	30,3	20,1	21,2	97,3	198,4
1996	4,3	6,3	8,7	14,6	31,1	19,3	19,2	101,8	205,4
<b>Mannen</b>									
1988	1,2	1,7	2,9	6,4	12,4	7,1	7,0	39,9	78,7
1989	0,8	1,1	2,6	6,5	7,3	4,9	4,7	36,5	64,5
1990	2,5	2,2	3,0	6,2	7,5	4,0	2,8	29,8	58,0
1991	2,1	3,3	5,8	5,4	8,7	3,2	3,6	24,3	56,4
1992	1,8	2,1	4,6	6,4	11,1	8,6	5,6	30,0	70,2
1993	2,5	3,4	5,4	9,0	14,4	9,1	7,1	26,9	77,8
1994	2,7	4,2	4,6	8,9	17,0	12,3	7,1	35,5	92,2
1995	1,0	2,8	3,5	6,8	13,7	9,1	10,8	42,0	89,6
1996	1,7	3,2	4,8	7,7	14,1	10,5	8,1	43,9	94,2
<b>Vrouwen</b>									
1988	1,6	0,7	1,6	6,2	12,5	10,0	6,5	58,6	97,8
1989	0,7	0,7	2,4	4,5	10,7	7,9	2,7	55,7	85,3
1990	2,7	2,2	4,1	4,1	9,6	7,4	4,9	50,8	85,8
1991	2,3	2,6	3,0	7,2	11,8	6,5	5,3	43,6	82,3
1992	1,2	3,1	3,3	6,3	10,8	10,6	6,9	41,0	83,2
1993	4,3	3,5	5,1	7,9	13,6	11,9	9,2	47,6	103,1
1994	3,8	3,9	3,8	8,3	14,1	10,0	11,0	52,1	107,0
1995	2,7	3,6	4,5	4,6	16,6	11,0	10,5	55,3	108,9
1996	2,6	3,1	3,9	6,9	16,9	8,8	11,0	57,9	111,2

**Procentuele gegevens**

<b>Mannen + vrouwen</b>									
1988	1,6	1,4	2,5	7,1	14,2	9,6	7,7	55,8	100,0
1989	1,0	1,3	3,4	7,3	12,0	8,5	4,9	61,5	100,0
1990	3,7	3,1	4,9	7,2	11,9	7,9	5,4	56,0	100,0
1991	3,2	4,3	6,3	9,1	14,8	7,0	6,4	48,9	100,0
1992	2,0	3,4	5,1	8,3	14,3	12,5	8,1	46,3	100,0
1993	3,8	3,8	5,8	9,3	15,5	11,6	9,0	41,2	100,0
1994	3,3	4,1	4,2	8,6	15,6	11,2	9,1	43,9	100,0
1995	1,9	3,2	4,0	5,7	15,3	10,1	10,7	49,0	100,0
1996	2,1	3,1	4,2	7,1	15,1	9,4	9,3	49,6	100,0
<b>Mannen</b>									
1988	1,5	2,0	3,7	8,1	15,7	9,0	8,9	50,7	100,0
1989	1,2	1,7	4,0	10,1	11,3	7,6	7,3	56,6	100,0
1990	4,3	3,8	5,2	10,7	12,9	6,9	4,8	51,4	100,0
1991	3,7	5,9	10,3	9,6	15,4	5,7	6,4	43,0	100,0
1992	2,6	3,0	6,6	9,1	15,8	12,2	8,0	42,7	100,0
1993	3,2	4,4	6,9	11,6	18,5	11,7	9,1	34,6	100,0
1994	2,9	4,6	5,0	9,7	18,4	13,3	7,7	38,5	100,0
1995	1,1	3,1	3,9	7,6	15,3	10,2	12,1	46,9	100,0
1996	1,8	3,4	5,1	8,2	15,0	11,1	8,6	46,6	100,0
<b>Vrouwen</b>									
1988	1,6	0,7	1,6	6,3	12,8	10,2	6,6	59,9	100,0
1989	0,8	0,8	2,8	5,3	12,5	9,3	3,2	65,2	100,0
1990	3,1	2,6	4,8	4,8	11,2	8,6	5,7	59,2	100,0
1991	2,8	3,2	3,6	8,7	14,3	7,9	6,4	53,0	100,0
1992	1,4	3,7	4,0	7,6	13,0	12,7	8,3	49,3	100,0
1993	4,2	3,4	4,9	7,7	13,2	11,5	8,9	46,2	100,0
1994	3,6	3,6	3,6	7,8	13,2	9,3	10,3	48,7	100,0
1995	2,5	3,3	4,1	4,2	15,2	10,1	9,6	50,8	100,0
1996	2,3	2,8	3,5	6,2	15,2	7,9	9,9	52,1	100,0



**TABELLEN MET RESULTATEN (\*)**

**JAAR 1996**

**- Het Rijk**

**- Brussels Hoofdstedelijk Gewest**

**- Vlaams Gewest**

**- Waals Gewest**

(\*) De nummering van de tabellen stemt overeen met de oorspronkelijke nummering van de hierbij gevoegde tabellenlijst die in het Instituut beschikbaar is.



**Tabel 1.A.3.- TOTALE BEVOLKING: ARBEIDSSITUATIE VOLGENS  
GESLACHT, LEEFTIJD EN WOONPLAATS**

HET RIJK

Jaar 1996

ARBEIDSSITUATIE EN GESLACHT	Leeftijdsgroepen											Alge- meen totaal
	- 20 jaar	20 - 24 jaar	25 - 29 jaar	30 - 34 jaar	35 - 39 jaar	40 - 44 jaar	45 - 49 jaar	50 - 54 jaar	55 - 59 jaar	60 - 64 jaar	65 jaar en meer	
<b>Militaire/burgerdienst</b>												
Mannen	151	-	-	-	-	-	-	-	-	-	-	151
Vrouwen	-	-	-	-	-	-	-	-	-	-	-	-
Totaal	151	-	-	-	-	-	-	-	-	-	-	151
<b>Met betrekking (uitgeoefend)</b>												
Mannen	21 432	165 771	316 871	353 361	349 082	316 625	299 516	202 632	117 795	43 254	15 422	2 201 761
Vrouwen	9 915	127 824	244 868	262 709	245 396	214 791	177 268	97 150	49 015	13 892	7 509	1 450 337
Totaal	31 347	293 595	561 739	616 070	594 478	531 416	476 784	299 782	166 810	57 146	22 931	3 652 098
<b>Met betrekking (niet uitgeoefend)</b>												
Mannen	301	4 138	8 690	7 242	10 575	8 508	9 400	8 707	7 474	2 078	222	67 335
Vrouwen	618	4 106	14 976	16 666	11 277	7 515	7 278	5 495	3 885	202	259	72 277
Totaal	919	8 244	23 666	23 908	21 852	16 023	16 678	14 202	11 359	2 280	481	139 612
<b>Met betrekking (nog te beginnen betrekking)</b>												
Mannen	-	98	563	459	150	-	-	109	-	-	-	1 379
Vrouwen	-	625	254	-	162	-	-	-	-	-	-	1 041
Totaal	-	723	817	459	312	-	-	109	-	-	-	2 420
<b>Werkloos (volgens antwoord)</b>												
Mannen	6 045	37 767	30 721	32 479	25 978	27 421	25 312	23 933	26 314	12 802	-	248 772
Vrouwen	6 523	47 122	59 518	50 405	44 219	37 551	31 981	30 513	21 915	755	195	330 697
Totaal	12 568	84 889	90 239	82 884	70 197	64 972	57 293	54 446	48 229	13 557	195	579 469
<b>Student, leerling (+ 15 jaar)</b>												
Mannen	285 679	121 345	11 292	3 842	997	672	102	-	-	-	-	423 929
Vrouwen	283 050	129 555	7 089	1 552	1 114	-	357	241	-	142	-	423 100
Totaal	568 729	250 900	18 381	5 394	2 111	672	459	241	-	142	-	847 029
<b>Niet-actief (15 - 64 jaar)</b>												
Mannen	1 737	8 064	9 579	15 622	13 511	17 970	22 997	37 852	115 060	205 043	-	447 435
Vrouwen	3 088	18 277	37 916	68 043	86 790	101 303	131 140	138 584	201 029	269 920	-	1 056 090
Totaal	4 825	26 341	47 495	83 665	100 301	119 273	154 137	176 436	316 089	474 963	-	1 503 525
<b>Niet-actief (+ 65 jaar)</b>												
Mannen	-	-	-	-	-	-	-	-	-	-	637 646	637 646
Vrouwen	-	-	-	-	-	-	-	-	-	-	964 370	964 370
Totaal	-	-	-	-	-	-	-	-	-	-	1 602 016	1 602 016
<b>Totaal</b>												
<b>Mannen</b>	<b>315 345</b>	<b>337 183</b>	<b>377 716</b>	<b>413 005</b>	<b>400 293</b>	<b>371 196</b>	<b>357 327</b>	<b>273 233</b>	<b>266 643</b>	<b>263 177</b>	<b>653 290</b>	<b>4 028 408</b>
<b>Vrouwen</b>	<b>303 194</b>	<b>327 509</b>	<b>364 621</b>	<b>399 375</b>	<b>388 958</b>	<b>361 160</b>	<b>348 024</b>	<b>271 983</b>	<b>275 844</b>	<b>284 911</b>	<b>972 333</b>	<b>4 297 912</b>
<b>Totaal</b>	<b>618 539</b>	<b>664 692</b>	<b>742 337</b>	<b>812 380</b>	<b>789 251</b>	<b>732 356</b>	<b>705 351</b>	<b>545 216</b>	<b>542 487</b>	<b>548 088</b>	<b>1 625 623</b>	<b>8 326 320</b>
<b>Niet-actief (- 15 jaar)</b>												
Mannen	930 559	-	-	-	-	-	-	-	-	-	-	930 559
Vrouwen	886 485	-	-	-	-	-	-	-	-	-	-	886 485
Totaal	1 817 044	-	-	-	-	-	-	-	-	-	-	1 817 044
<b>Algemeen totaal</b>												
<b>Mannen</b>	<b>1 245 904</b>	<b>337 183</b>	<b>377 716</b>	<b>413 005</b>	<b>400 293</b>	<b>371 196</b>	<b>357 327</b>	<b>273 233</b>	<b>266 643</b>	<b>263 177</b>	<b>653 290</b>	<b>4 958 967</b>
<b>Vrouwen</b>	<b>1 189 679</b>	<b>327 509</b>	<b>364 621</b>	<b>399 375</b>	<b>388 958</b>	<b>361 160</b>	<b>348 024</b>	<b>271 983</b>	<b>275 844</b>	<b>284 911</b>	<b>972 333</b>	<b>5 184 397</b>
<b>Totaal</b>	<b>2 435 583</b>	<b>664 692</b>	<b>742 337</b>	<b>812 380</b>	<b>789 251</b>	<b>732 356</b>	<b>705 351</b>	<b>545 216</b>	<b>542 487</b>	<b>548 088</b>	<b>1 625 623</b>	<b>10 143 364</b>
<b>Werkloos (I.B.A)</b>												
Mannen	5 472	34 456	25 336	31 204	23 960	23 142	18 351	10 975	6 633	2 045	165	181 739
Vrouwen	5 433	40 809	45 102	36 919	34 629	28 733	19 385	7 937	2 840	351	456	222 594
Totaal	10 905	75 265	70 438	68 123	58 589	51 875	37 736	18 912	9 473	2 396	621	404 333



**Tabel 2.A.1.- TOTALE BEVOLKING: OVERZICHT VAN DE EKONOMISCHE ACTIVITEIT (EN STATUUT)  
VOLGENS GESLACHT, LEEFTIJD EN WOONPLAATS (vervolg)**

HET RIJK

ECONOMISCHE AKTIVITEIT STATUUT EN GESLACHT	Leeftijdsgroepen											Alge meen totaal
	0 - 19 jaar	20 - 24 jaar	25 - 29 jaar	30 - 34 jaar	35 - 39 jaar	40 - 44 jaar	45 - 49 jaar	50 - 54 jaar	55 - 59 jaar	60 - 64 jaar	65 jaar en meer	
<b>Niet-actieven:</b>												
10. Student - scholier												
Mannen	284 022	118 880	10 671	3 500	919	672	102	-	-	-	-	418 766
Vrouwen	282 133	127 205	6 682	1 552	1 114	-	196	241	-	142	-	419 265
Totaal	566 155	246 085	17 353	5 052	2 033	672	298	241	-	142	-	838 031
11. Gepensioneerd												
Mannen	-	-	-	-	916	1 668	2 902	4 684	21 895	108 040	633 821	773 926
Vrouwen	-	-	-	-	957	1 948	3 831	7 971	35 146	175 923	812 046	1 037 822
Totaal	-	-	-	-	1 873	3 616	6 733	12 655	57 041	283 963	1 445 867	1 811 748
12. Vervroegd pensioen												
Mannen	-	-	-	-	-	89	515	8 825	57 741	70 265	-	137 435
Vrouwen	-	-	-	-	-	536	618	3 864	16 094	3 604	-	24 716
Totaal	-	-	-	-	-	625	1 133	12 689	73 835	73 869	-	162 151
13. Werkonbekwaam												
Mannen	976	4 087	5 780	8 915	8 470	13 310	16 310	20 800	31 766	24 503	2 754	137 671
Vrouwen	155	2 183	4 428	7 553	8 270	12 630	15 641	14 049	16 531	4 192	2 514	88 146
Totaal	1 131	6 270	10 208	16 468	16 740	25 940	31 951	34 849	48 297	28 695	5 268	225 817
14. Huishouding												
Mannen	-	164	308	331	623	149	199	246	847	163	333	3 363
Vrouwen	866	10 318	24 835	52 156	69 551	78 013	104 260	106 864	128 316	83 307	140 612	799 098
Totaal	866	10 482	25 143	52 487	70 174	78 162	104 459	107 110	129 163	83 470	140 945	802 461
15. Andere niet-actieven												
Mannen	1 168	3 507	6 020	4 642	2 986	4 614	8 135	13 799	21 378	12 365	574	79 188
Vrouwen	2 089	7 907	14 023	13 485	12 576	13 180	16 265	25 570	22 585	3 301	8 841	139 822
Totaal	3 257	11 414	20 043	18 127	15 562	17 794	24 400	39 369	43 963	15 666	9 415	219 010
<b>Totaal 10/15</b>												
<b>Mannen</b>	<b>286 166</b>	<b>126 638</b>	<b>22 779</b>	<b>17 388</b>	<b>13 914</b>	<b>20 502</b>	<b>28 163</b>	<b>48 354</b>	<b>133 627</b>	<b>215 336</b>	<b>637 482</b>	<b>1 550 349</b>
<b>Vrouwen</b>	<b>285 243</b>	<b>147 613</b>	<b>49 968</b>	<b>74 746</b>	<b>92 468</b>	<b>106 307</b>	<b>140 811</b>	<b>158 559</b>	<b>218 672</b>	<b>270 469</b>	<b>964 013</b>	<b>2 508 869</b>
<b>Totaal</b>	<b>571 409</b>	<b>274 251</b>	<b>72 747</b>	<b>92 134</b>	<b>106 382</b>	<b>126 809</b>	<b>168 974</b>	<b>206 913</b>	<b>352 299</b>	<b>485 805</b>	<b>1 601 495</b>	<b>4 059 218</b>
16. Kind - dan 15 jaar												
Mannen	930 559	-	-	-	-	-	-	-	-	-	-	930 559
Vrouwen	886 485	-	-	-	-	-	-	-	-	-	-	886 485
Totaal	1 817 044	-	-	-	-	-	-	-	-	-	-	1 817 044
<b>Totaal 1/16</b>												
<b>Mannen</b>	<b>1 245 904</b>	<b>337 093</b>	<b>377 154</b>	<b>412 551</b>	<b>400 154</b>	<b>371 216</b>	<b>357 340</b>	<b>273 123</b>	<b>266 648</b>	<b>263 180</b>	<b>653 292</b>	<b>4 957 655</b>
<b>Vrouwen</b>	<b>1 189 682</b>	<b>326 891</b>	<b>364 365</b>	<b>399 380</b>	<b>388 798</b>	<b>361 161</b>	<b>348 037</b>	<b>272 009</b>	<b>275 851</b>	<b>284 916</b>	<b>972 335</b>	<b>5 183 425</b>
<b>Totaal</b>	<b>2 435 586</b>	<b>663 984</b>	<b>741 519</b>	<b>811 931</b>	<b>788 952</b>	<b>732 377</b>	<b>705 377</b>	<b>545 132</b>	<b>542 499</b>	<b>548 096</b>	<b>1 625 627</b>	<b>10 141 080</b>
<b>Nog te beginnen betrekking</b>												
Mannen	-	98	563	459	150	-	-	109	-	-	-	1 379
Vrouwen	-	625	254	-	162	-	-	-	-	-	-	1 041
Totaal	-	723	817	459	312	-	-	109	-	-	-	2 420
<b>Algemeen totaal</b>												
<b>Mannen</b>	<b>1 245 904</b>	<b>337 191</b>	<b>377 717</b>	<b>413 010</b>	<b>400 304</b>	<b>371 216</b>	<b>357 340</b>	<b>273 232</b>	<b>266 648</b>	<b>263 180</b>	<b>653 292</b>	<b>4 959 034</b>
<b>Vrouwen</b>	<b>1 189 682</b>	<b>327 516</b>	<b>364 619</b>	<b>399 380</b>	<b>388 960</b>	<b>361 161</b>	<b>348 037</b>	<b>272 009</b>	<b>275 851</b>	<b>284 916</b>	<b>972 335</b>	<b>5 184 466</b>
<b>Totaal</b>	<b>2 435 586</b>	<b>664 707</b>	<b>742 336</b>	<b>812 390</b>	<b>789 264</b>	<b>732 377</b>	<b>705 377</b>	<b>545 241</b>	<b>542 499</b>	<b>548 096</b>	<b>1 625 627</b>	<b>10 143 500</b>

**Tabel 1.E.1.- BEVOLKING VAN 15 JAAR EN OUDER: NIVEAU VAN HET BEHAALD  
ONDERWIJSDIPLOMA VOLGENS GESLACHT, LEEFTIJD EN WOONPLAATS**

HET RIJK

Jaar 1996

DIPLOMA EN GESLACHT	Leeftijdsgroepen											Alge- meen totaal
	15 - 19 jaar	20 - 24 jaar	25 - 29 jaar	30 - 34 jaar	35 - 39 jaar	40 - 44 jaar	45 - 49 jaar	50 - 54 jaar	55 - 59 jaar	60 - 64 jaar	65 jaar en meer	
<b>Lager onderwijs of geen</b>												
Mannen	72 457	21 408	29 702	44 547	62 960	69 763	83 702	80 982	104 240	126 149	383 987	1 079 897
Vrouwen	62 881	19 596	31 215	48 279	66 587	78 076	95 431	99 013	127 632	149 399	672 327	1 450 436
Totaal	135 338	41 004	60 917	92 826	129 547	147 839	179 133	179 995	231 872	275 548	1 056 314	2 530 333
<b>Secundair onderwijs, lagere graad</b>												
Mannen	180 782	66 988	78 780	104 925	100 999	94 351	86 766	62 578	58 768	53 681	113 093	1 001 711
Vrouwen	168 484	40 152	52 878	79 372	83 941	87 109	84 595	65 146	63 657	66 379	154 134	945 847
Totaal	349 266	107 140	131 658	184 297	184 940	181 460	171 361	127 724	122 425	120 060	267 227	1 947 558
<b>Secundair onderwijs hogere graad</b>												
Mannen	60 612	199 086	159 290	146 933	132 137	115 165	106 620	69 825	59 588	47 192	92 468	1 188 916
Vrouwen	70 219	198 309	137 717	140 796	129 672	106 386	91 231	61 286	47 901	47 591	99 546	1 130 654
Totaal	130 831	397 395	297 007	287 729	261 809	221 551	197 851	131 111	107 489	94 783	192 014	2 319 570
<b>Hoger niet universitair onderwijs K.T.</b>												
Mannen	1 321	27 563	53 605	52 143	45 171	37 579	33 122	22 772	18 106	16 098	21 423	328 903
Vrouwen	1 515	46 621	87 013	85 157	74 920	62 723	53 283	34 314	29 120	14 657	35 259	524 582
Totaal	2 836	74 184	140 618	137 300	120 091	100 302	86 405	57 086	47 226	30 755	56 682	853 485
<b>Hoger niet universitair onderwijs L.T.</b>												
Mannen	173	9 813	18 870	17 698	16 188	14 459	13 303	11 193	9 232	5 268	11 915	128 112
Vrouwen	86	7 708	18 241	13 807	11 312	7 450	8 155	5 406	3 018	2 816	4 496	82 495
Totaal	259	17 521	37 111	31 505	27 500	21 909	21 458	16 599	12 250	8 084	16 411	210 607
<b>Universitair onderwijs</b>												
Mannen	-	12 328	37 474	46 762	42 844	39 887	33 822	25 885	16 710	14 796	30 407	300 915
Vrouwen	-	15 125	37 556	31 966	22 520	19 420	15 334	6 828	4 510	4 072	6 574	163 905
Totaal	-	27 453	75 030	78 728	65 364	59 307	49 156	32 713	21 220	18 868	36 981	464 820
<b>Totaal</b>												
Mannen	315 345	337 186	377 721	413 008	400 299	371 204	357 335	273 235	266 644	263 184	653 293	4 028 454
Vrouwen	303 185	327 511	364 620	399 377	388 952	361 164	348 029	271 993	275 838	284 914	972 336	4 297 919
Totaal	618 530	664 697	742 341	812 385	789 251	732 368	705 364	545 228	542 482	548 098	1 625 629	8 326 373

**Tabel 1.F.1.- BEVOLKING VAN 15 JAAR EN OUDER: DE ARBEIDSSITUATIE EEN JAAR VOOR  
DE ENQUETE VOLGENS GESLACHT, LEEFTIJD EN WOONPLAATS**

HET RIJK

Jaar 1996

ARBEIDSSITUATIE EN GESLACHT	Leeftijdsgroepen											Alge- meen totaal
	15 - 19 jaar	20 - 24 jaar	25 - 29 jaar	30 - 34 jaar	35 - 39 jaar	40 - 44 jaar	45 - 49 jaar	50 - 54 jaar	55 - 59 jaar	60 - 64 jaar	65 jaar en meer	
<b>A. Werkenden</b>												
<b>Had hetzelfde beroep</b>												
Mannen	10 494	122 209	281 243	342 810	344 977	315 667	301 568	208 501	123 471	44 864	15 644	2 111 448
Vrouwen	5 139	87 083	231 442	263 892	244 913	214 713	178 626	101 403	52 541	14 093	7 768	1 401 613
Totaal	15 633	209 292	512 685	606 702	589 890	530 380	480 194	309 904	176 012	58 957	23 412	3 513 061
<b>Had een ander beroep</b>												
Mannen	1 159	13 589	26 116	11 384	10 431	5 584	4 062	1 734	1 159	133	-	75 351
Vrouwen	521	9 289	13 818	6 999	4 316	2 938	1 893	77	87	-	-	39 938
Totaal	1 680	22 878	39 934	18 383	14 747	8 522	5 955	1 811	1 246	133	-	115 289
<b>Zocht een betrekking</b>												
Mannen	672	10 662	11 768	4 522	3 538	3 168	2 969	859	343	-	-	38 501
Vrouwen	624	15 366	9 997	5 311	5 383	3 348	1 835	763	146	-	-	42 773
Totaal	1 296	26 028	21 765	9 833	8 921	6 516	4 804	1 622	489	-	-	81 274
<b>Student, scholier</b>												
Mannen	9 219	22 355	5 715	989	156	200	-	-	-	-	-	38 634
Vrouwen	3 824	18 879	2 816	298	280	142	128	63	-	-	-	26 430
Totaal	13 043	41 234	8 531	1 287	436	342	128	63	-	-	-	65 064
<b>Militaire-/burgerdienst</b>												
Mannen	95	-	102	-	-	-	-	-	-	-	-	197
Vrouwen	-	-	-	-	-	-	-	-	-	-	-	-
Totaal	95	-	102	-	-	-	-	-	-	-	-	197
<b>Pensioen</b>												
Mannen	-	-	-	-	-	-	113	89	-	333	-	535
Vrouwen	-	-	-	-	118	-	131	-	78	-	-	327
Totaal	-	-	-	-	118	-	244	89	78	333	-	862
<b>Andere</b>												
Mannen	101	1 100	619	897	559	514	207	158	295	-	-	4 450
Vrouwen	424	1 315	1 768	2 875	1 660	1 160	1 930	342	46	-	-	11 520
Totaal	525	2 415	2 387	3 772	2 219	1 674	2 137	500	341	-	-	15 970
<b>Totaal</b>												
Mannen	21 740	169 915	325 563	360 602	359 661	325 133	308 919	211 341	125 268	45 330	15 644	2 269 116
Vrouwen	10 532	131 932	259 841	279 375	256 670	222 301	184 543	102 648	52 898	14 093	7 768	1 522 601
Totaal	32 272	301 847	585 404	639 977	616 331	547 434	493 462	313 989	178 166	59 423	23 412	3 791 717
<b>B. Niet werkenden</b>												
<b>Zocht een betrekking</b>												
Mannen	1 960	17 724	18 467	21 536	19 524	19 134	19 772	17 116	18 160	8 248	615	162 256
Vrouwen	3 336	24 830	41 341	37 752	34 516	29 227	25 117	21 610	13 884	884	935	233 432
Totaal	5 296	42 554	59 808	59 288	54 040	48 361	44 889	38 726	32 044	9 132	1 550	395 688
<b>Student, scholier</b>												
Mannen	287 161	130 493	13 028	3 461	1 270	735	102	341	-	238	572	437 401
Vrouwen	286 501	141 489	9 106	1 931	1 457	179	407	294	-	142	330	441 836
Totaal	573 662	271 982	22 134	5 392	2 727	914	509	635	-	380	902	879 237
<b>Militaire-/burgerdienst</b>												
Mannen	1 626	1 271	687	310	-	-	-	-	-	-	-	3 894
Vrouwen	-	-	-	-	-	-	-	-	-	-	-	-
Totaal	1 626	1 271	687	310	-	-	-	-	-	-	-	3 894
<b>Pensioen</b>												
Mannen	-	-	-	-	994	1 991	3 207	7 888	56 361	147 269	620 051	837 761
Vrouwen	-	-	-	-	1 404	1 716	4 709	11 434	44 520	169 693	804 933	1 038 409
Totaal	-	-	-	-	2 398	3 707	7 916	19 322	100 881	316 962	1 424 984	1 876 170
<b>Andere</b>												
Mannen	1 976	8 079	10 041	14 057	11 712	16 004	19 427	27 867	50 254	47 561	9 285	216 263
Vrouwen	2 059	18 443	39 219	67 160	83 675	98 937	127 456	128 652	156 378	92 520	157 262	971 761
Totaal	4 035	26 522	49 260	81 217	95 387	114 941	146 883	156 519	206 632	140 081	166 547	1 188 024
<b>Had een betrekking</b>												
Mannen	887	9 706	9 928	13 038	7 142	8 207	5 903	8 678	16 603	14 540	7 123	101 755
Vrouwen	765	10 811	15 109	13 160	11 236	8 797	5 792	7 353	8 167	7 578	1 111	89 879
Totaal	1 652	20 517	25 037	26 198	18 378	17 004	11 695	16 031	24 770	22 118	8 234	191 634
<b>Totaal</b>												
Mannen	293 610	167 273	52 151	52 402	40 642	46 071	48 411	61 890	141 378	217 856	637 646	1 759 330
Vrouwen	292 661	195 573	104 775	120 003	132 288	138 856	163 481	169 343	222 949	270 817	964 571	2 775 317
Totaal	586 271	362 846	156 926	172 405	172 930	184 927	211 892	231 233	364 327	488 673	1 602 217	4 534 647

**Tabel 3.A.1.- BEVOLKING VAN 15 JAAR EN OUDER: AKTIVITEITSGRAAD  
VOLGENS GESLACHT, LEEFTIJD EN WOONPLAATS**

HET RIJK

Jaar 1996

AKTIVITEITSGRAAD EN GESLACHT	Leeftijdsgroepen											Alge- meen totaal
	15 - 19 jaar	20 - 24 jaar	25 - 29 jaar	30 - 34 jaar	35 - 39 jaar	40 - 44 jaar	45 - 49 jaar	50 - 54 jaar	55 - 59 jaar	60 - 64 jaar	65 jaar en meer	
<b>Beroepsbevolking</b>												
Mannen	27 202	204 364	350 892	391 802	383 616	348 277	327 265	222 309	131 903	47 377	15 808	2 450 815
Vrouwen	15 961	172 733	304 941	316 291	291 294	251 037	203 927	110 580	55 740	14 442	8 224	1 745 170
Totaal	43 163	377 097	655 833	708 093	674 910	599 314	531 192	332 889	187 643	61 819	24 032	4 195 985
<b>Totale bevolking</b>												
Mannen	315 337	337 179	377 702	412 998	400 295	371 202	357 327	273 228	266 640	263 179	653 286	4 028 373
Vrouwen	303 187	327 502	364 615	399 368	388 940	361 155	348 018	271 977	275 834	284 903	972 331	4 297 830
Totaal	618 524	664 681	742 317	812 366	789 235	732 357	705 345	545 205	542 474	548 082	1 625 617	8 326 203
<b>Aktiviteitsgraad</b>												
Mannen	8,6	60,6	92,9	94,9	95,8	93,8	91,6	81,4	49,5	18,0	2,4	60,8
Vrouwen	5,3	52,7	83,6	79,2	74,9	69,5	58,6	40,7	20,2	5,1	0,8	40,6
Totaal	7,0	56,7	88,3	87,2	85,5	81,8	75,3	61,1	34,6	11,3	1,5	50,4

**Tabel 3.A.2/3.- BEVOLKING VAN 15 JAAR EN OUDER: AKTIVITEITSGRAAD NAAR LEEFTIJD  
VOLGENS GESLACHT, BURGERLIJKE STAAT EN WOONPLAATS**

HET RIJK

Jaar 1996

GESLACHT EN BURGERLIJKE STAAT	Leeftijdsgroepen						Alge- meen totaal
	15 - 24 jaar	25 - 34 jaar	35 - 44 jaar	45 - 54 jaar	55 - 64 jaar	65 jaar en meer	
<b>Mannen</b>							
<b>Beroepsbevolking</b>							
Ongehuwd		209 284	295 170	99 162	37 706	12 447	656 453
Gehuwd		21 932	426 425	569 729	455 588	150 095	1 634 477
Weduwnaar		-	1 009	3 782	7 027	3 720	16 963
Gescheiden		347	20 090	59 225	49 260	13 018	142 934
Totaal		231 563	742 694	731 898	549 581	179 280	2 450 827
<b>Totale bevolking</b>							
Ongehuwd		628 948	330 228	113 362	49 647	37 311	1 193 203
Gehuwd		23 213	437 458	588 424	510 391	442 063	2 499 165
Weduwnaar		-	1 309	4 226	8 023	16 879	129 239
Gescheiden		347	21 708	65 483	62 494	33 555	206 760
Totaal		652 508	790 703	771 495	630 555	529 808	4 028 367
<b>Aktiviteitsgraad</b>							
Ongehuwd		33,3	89,4	87,5	75,9	33,4	55,0
Gehuwd		94,5	97,5	96,8	89,3	34,0	65,4
Weduwnaar		-	77,1	89,5	87,6	22,0	13,1
Gescheiden		100,0	92,5	90,4	78,8	38,8	69,1
Totaal		35,5	93,9	94,9	87,2	33,8	60,8
<b>Vrouwen</b>							
<b>Beroepsbevolking</b>							
Ongehuwd		141 362	179 864	58 454	18 849	5 732	404 987
Gehuwd		46 180	409 544	411 310	242 439	48 590	1 162 195
Weduwnaar		-	2 168	5 050	9 944	7 035	27 066
Gescheiden		1 154	29 661	67 513	43 281	8 821	150 928
Totaal		188 696	621 237	542 327	314 513	70 178	1 745 176
<b>Totale bevolking</b>							
Ongehuwd		563 895	207 282	68 123	27 072	23 084	942 120
Gehuwd		65 312	517 759	589 907	501 200	430 786	2 522 869
Weduwnaar		-	3 559	11 992	28 202	72 796	583 958
Gescheiden		1 481	35 391	80 071	63 533	34 081	248 919
Totaal		630 688	763 991	750 093	620 007	560 747	4 297 866
<b>Aktiviteitsgraad</b>							
Ongehuwd		25,1	86,8	85,8	69,6	24,8	43,0
Gehuwd		70,7	79,1	69,7	48,4	11,3	46,1
Weduwnaar		-	60,9	42,1	35,3	9,7	4,6
Gescheiden		77,9	83,8	84,3	68,1	25,9	60,6
Totaal		29,9	81,3	72,3	50,7	12,5	40,6



**Tabel 1.B.3.- PERSONEN MET EEN BETREKKING: DE GEWONE WEKELIJKSE ARBEIDSDUUR  
VOLGENS GESLACHT, LEEFTIJD EN WOONPLAATS**

HET RIJK

Jaar 1996

GEWONE WEKELIJKSE ARBEIDSDUUR EN GESLACHT	Leeftijdsgroepen											Alge- meen totaal
	15 - 19 jaar	20 - 24 jaar	25 - 29 jaar	30 - 34 jaar	35 - 39 jaar	40 - 44 jaar	45 - 49 jaar	50 - 54 jaar	55 - 59 jaar	60 - 64 jaar	65 jaar en meer	
<b>1 tot 10 uren</b>												
Mannen	-	991	-	1 279	622	371	216	596	470	400	1 368	6 313
Vrouwen	337	1 227	4 151	3 531	4 732	4 446	5 069	3 475	1 421	752	419	29 560
Totaal	337	2 218	4 151	4 810	5 354	4 817	5 285	4 071	1 891	1 152	1 787	35 873
<b>11 tot 20 uren</b>												
Mannen	1 573	7 215	7 358	5 971	4 557	5 326	4 259	3 941	2 586	2 181	1 973	46 940
Vrouwen	2 009	19 601	35 680	55 085	53 669	41 900	33 648	22 556	11 440	1 951	1 537	279 076
Totaal	3 582	26 816	43 038	61 056	58 226	47 226	37 907	26 497	14 026	4 132	3 510	326 016
<b>21 tot 30 uren</b>												
Mannen	2 770	3 197	7 866	6 747	9 067	9 251	7 883	7 221	6 145	722	1 017	61 886
Vrouwen	1 134	15 148	31 423	39 413	37 735	35 726	27 992	13 811	5 746	1 903	703	210 734
Totaal	3 904	18 345	39 289	46 160	46 802	44 977	35 875	21 032	11 891	2 625	1 720	272 620
<b>31 tot 32 uren</b>												
Mannen	2 612	932	1 782	1 721	826	708	1 467	1 043	334	335	-	11 760
Vrouwen	1 193	2 643	4 610	8 599	8 703	7 212	4 710	1 396	924	161	-	40 151
Totaal	3 805	3 575	6 392	10 320	9 529	7 920	6 177	2 439	1 258	496	-	51 911
<b>33 tot 34 uren</b>												
Mannen	88	42	711	310	1 092	503	545	844	407	72	-	4 614
Vrouwen	-	869	1 907	1 441	2 730	1 226	654	708	420	73	-	10 028
Totaal	88	911	2 618	1 751	3 822	1 729	1 199	1 552	827	145	-	14 642
<b>35 tot 36 uren</b>												
Mannen	533	4 943	13 569	14 720	14 449	16 726	16 159	7 525	5 170	808	317	94 919
Vrouwen	76	6 423	11 402	13 911	12 322	12 357	9 606	6 389	1 326	571	239	74 622
Totaal	609	11 366	24 971	28 631	26 771	29 083	25 765	13 914	6 496	1 379	556	169 541
<b>37 tot 38 uren</b>												
Mannen	7 403	80 703	140 004	159 963	152 597	144 915	139 611	91 744	45 870	10 763	918	974 491
Vrouwen	3 076	51 201	101 650	89 650	78 924	63 284	56 813	23 138	12 016	1 631	89	481 472
Totaal	10 479	131 904	241 654	249 613	231 521	208 199	196 424	114 882	57 886	12 394	1 007	1 455 963
<b>39 tot 40 uren</b>												
Mannen	5 004	47 786	93 206	90 777	82 818	65 753	60 846	39 835	22 713	5 964	2 060	516 762
Vrouwen	1 909	22 682	38 362	31 381	26 838	22 694	17 733	10 906	6 338	888	226	179 957
Totaal	6 913	70 468	131 568	122 158	109 656	88 447	78 579	50 741	29 051	6 852	2 286	696 719
<b>41 tot 98 uren</b>												
Mannen	619	13 274	36 588	45 064	53 000	47 685	44 352	32 954	24 294	12 009	2 707	312 546
Vrouwen	334	6 653	19 655	19 202	16 786	17 966	16 630	11 259	5 356	3 329	2 434	119 604
Totaal	953	19 927	56 243	64 266	69 786	65 651	60 982	44 213	29 650	15 338	5 141	432 150
<b>Totaal</b>												
<b>Mannen</b>	<b>20 602</b>	<b>159 083</b>	<b>301 084</b>	<b>326 552</b>	<b>319 028</b>	<b>291 238</b>	<b>275 338</b>	<b>185 703</b>	<b>107 989</b>	<b>33 254</b>	<b>10 360</b>	<b>2 030 231</b>
<b>Vrouwen</b>	<b>10 068</b>	<b>126 447</b>	<b>248 840</b>	<b>262 213</b>	<b>242 439</b>	<b>206 811</b>	<b>172 855</b>	<b>93 638</b>	<b>44 987</b>	<b>11 259</b>	<b>5 647</b>	<b>1 425 204</b>
<b>Totaal</b>	<b>30 670</b>	<b>285 530</b>	<b>549 924</b>	<b>588 765</b>	<b>561 467</b>	<b>498 049</b>	<b>448 193</b>	<b>279 341</b>	<b>152 976</b>	<b>44 513</b>	<b>16 007</b>	<b>3 455 435</b>
<b>Sterk variërend</b>												
Mannen	1 135	10 829	24 485	34 061	40 642	33 900	33 583	25 635	17 279	12 079	5 287	238 915
Vrouwen	468	5 483	11 006	17 172	14 240	15 493	11 699	9 029	7 917	2 840	2 122	97 469
Totaal	1 603	16 312	35 491	51 233	54 882	49 393	45 282	34 664	25 196	14 919	7 409	336 384
<b>Algemeen totaal</b>												
<b>Mannen</b>	<b>21 737</b>	<b>169 912</b>	<b>325 569</b>	<b>360 613</b>	<b>359 670</b>	<b>325 138</b>	<b>308 921</b>	<b>211 338</b>	<b>125 268</b>	<b>45 333</b>	<b>15 647</b>	<b>2 269 146</b>
<b>Vrouwen</b>	<b>10 536</b>	<b>131 930</b>	<b>259 846</b>	<b>279 385</b>	<b>256 679</b>	<b>222 304</b>	<b>184 554</b>	<b>102 667</b>	<b>52 904</b>	<b>14 099</b>	<b>7 769</b>	<b>1 522 673</b>
<b>Totaal</b>	<b>32 273</b>	<b>301 842</b>	<b>585 415</b>	<b>639 998</b>	<b>616 349</b>	<b>547 442</b>	<b>493 475</b>	<b>314 005</b>	<b>178 172</b>	<b>59 432</b>	<b>23 416</b>	<b>3 791 819</b>

**Tabel 1.B.6.- PERSONEN MET EEN BETREKKING: BEROEPSSTATUUT  
VOLGENS GESLACHT, LEEFTIJD EN WOONPLAATS**

HET RIJK

Jaar 1996

BEROEPSSTATUUT EN GESLACHT	Leeftijdsgroepen											Alge- meen totaal
	15 - 19 jaar	20 - 24 jaar	25 - 29 jaar	30 - 34 jaar	35 - 39 jaar	40 - 44 jaar	45 - 49 jaar	50 - 54 jaar	55 - 59 jaar	60 - 64 jaar	65 jaar en meer	
<b>Werkgever</b>												
Mannen	-	826	4 836	6 095	10 223	9 899	10 503	7 700	6 831	3 020	1 283	61 216
Vrouwen	-	465	951	1 158	1 782	1 044	545	2 196	259	107	341	8 848
Totaal	-	1 291	5 787	7 253	12 005	10 943	11 048	9 896	7 090	3 127	1 624	70 064
<b>Zelfstandige</b>												
Mannen	478	14 363	36 585	55 222	62 927	53 918	48 800	33 889	28 379	19 626	10 088	364 275
Vrouwen	285	7 587	21 441	25 020	20 562	21 480	19 252	14 277	10 345	5 463	4 889	150 601
Totaal	763	21 950	58 026	80 242	83 489	75 398	68 052	48 166	38 724	25 089	14 977	514 876
<b>Arbeider</b>												
Mannen	18 528	99 281	144 670	141 541	121 293	104 201	95 098	59 445	24 235	4 382	688	813 362
Vrouwen	6 734	35 005	47 178	48 846	49 536	42 930	31 131	17 266	6 862	1 067	379	286 934
Totaal	25 262	134 286	191 848	190 387	170 829	147 131	126 229	76 711	31 097	5 449	1 067	1 100 296
<b>Bediende</b>												
Mannen	1 601	35 947	95 232	98 536	89 558	78 416	81 937	56 677	32 124	9 426	727	580 181
Vrouwen	3 175	63 429	132 388	130 887	101 191	84 549	63 123	26 395	13 048	2 235	687	621 107
Totaal	4 776	99 376	227 620	229 423	190 749	162 965	145 060	83 072	45 172	11 661	1 414	1 201 288
<b>Ambtenaar</b>												
Mannen	344	14 610	40 612	57 317	74 760	77 790	72 004	53 044	33 482	8 559	2 283	434 805
Vrouwen	339	21 541	50 705	60 394	71 779	61 376	55 837	33 493	15 551	2 183	237	373 435
Totaal	683	36 151	91 317	117 711	146 539	139 166	127 841	86 537	49 033	10 742	2 520	808 240
<b>Helper</b>												
Mannen	784	4 881	3 626	1 899	903	926	584	586	221	322	576	15 308
Vrouwen	-	3 905	7 185	13 067	11 826	10 924	14 660	9 035	6 836	3 041	1 236	81 715
Totaal	784	8 786	10 811	14 966	12 729	11 850	15 244	9 621	7 057	3 363	1 812	97 023
<b>Totaal</b>												
<b>Mannen</b>	21 735	169 908	325 561	360 610	359 664	325 150	308 926	211 341	125 272	45 335	15 645	2 269 147
<b>Vrouwen</b>	10 533	131 932	259 848	279 372	256 676	222 303	184 548	102 662	52 901	14 096	7 769	1 522 640
<b>Totaal</b>	32 268	301 840	585 409	639 982	616 340	547 453	493 474	314 003	178 173	59 431	23 414	3 791 787
<b>Nog te beginnen betrekking</b>												
Mannen	-	98	563	459	150	-	-	109	-	-	-	1 379
Vrouwen	-	625	254	-	162	-	-	-	-	-	-	1 041
Totaal	-	723	817	459	312	-	-	109	-	-	-	2 420

**Tabel 2.B.1.- PERSONEN MET EEN BETREKKING: BEROEPSSTATUUT NAAR BEDRIJFSTAK,  
VOLGENS GESLACHT EN WOONPLAATS**

HET RIJK

Jaar 1996

BEROEPSSTATUUT EN GESLACHT	Bedrijfstak											Totaal
	N.A.C.E. A/B	N.A.C.E. C	N.A.C.E. D	N.A.C.E. E	N.A.C.E. F	N.A.C.E. G	N.A.C.E. H	N.A.C.E. I	N.A.C.E. J/K	N.A.C.E. L/M/N/O	N.A.C.E. P/Q	
<b>Werkgever</b>												
Mannen	2 740	417	9 785	-	12 895	18 224	3 178	3 955	6 761	3 268	-	61 223
Vrouwen	308	-	311	-	287	4 205	736	213	1 284	1 505	-	8 849
Totaal	3 048	417	10 096	-	13 182	22 429	3 914	4 168	8 045	4 773	-	70 072
<b>Zelfstandige</b>												
Mannen	54 129	341	29 166	116	39 742	103 962	25 313	11 996	52 273	46 844	385	364 267
Vrouwen	9 579	-	4 799	-	670	44 814	16 997	1 795	21 579	49 878	479	150 590
Totaal	63 708	341	33 965	116	40 412	148 776	42 310	13 791	73 852	96 722	864	514 857
<b>Arbeider</b>												
Mannen	9 751	4 720	372 980	7 470	159 933	90 207	22 272	74 973	22 543	46 592	1 909	813 350
Vrouwen	3 759	297	94 037	-	1 331	31 126	25 263	5 702	24 157	96 546	4 719	286 937
Totaal	13 510	5 017	467 017	7 470	161 264	121 333	47 535	80 675	46 700	143 138	6 628	1 100 287
<b>Bediende</b>												
Mannen	448	3 622	158 930	12 959	21 993	86 516	8 638	48 938	139 675	95 640	2 812	580 171
Vrouwen	265	475	77 550	2 777	10 839	140 396	8 649	28 716	114 557	232 984	3 900	621 108
Totaal	713	4 097	236 480	15 736	32 832	226 912	17 287	77 654	254 232	328 624	6 712	1 201 279
<b>Ambtenaar</b>												
Mannen	250	73	1 490	5 248	1 366	265	72	91 554	9 366	318 378	6 730	434 792
Vrouwen	-	-	-	863	-	167	-	16 756	4 312	347 162	4 166	373 426
Totaal	250	73	1 490	6 111	1 366	432	72	108 310	13 678	665 540	10 896	808 218
<b>Helper</b>												
Mannen	3 865	-	724	-	1 786	5 666	1 717	443	503	605	-	15 309
Vrouwen	18 988	-	4 567	-	3 258	33 173	10 989	1 141	4 341	5 270	-	81 727
Totaal	22 853	-	5 291	-	5 044	38 839	12 706	1 584	4 844	5 875	-	97 036
<b>Totaal</b>												
Mannen	71 183	9 173	573 075	25 793	237 715	304 840	61 190	231 859	231 121	511 327	11 836	2 269 112
Vrouwen	32 899	772	181 264	3 640	16 385	253 881	62 634	54 323	170 230	733 345	13 264	1 522 637
Totaal	104 082	9 945	754 339	29 433	254 100	558 721	123 824	286 182	401 351	1 244 672	25 100	3 791 749

**Tabel 2.B.3.- PERSONEN MET EEN BETREKKING: BEROEPSSTATUUT NAAR DE GEWONE  
WEKELIJKE ARBEIDSDUUR, VOLGENS GESLACHT EN WOONPLAATS**

HET RIJK

Jaar 1996

BEROEPSSTATUUT EN GESLACHT	Gewone wekelijkse arbeidsduur								Totaal	Sterk variërend
	1 - 10 uren	11 - 20 uren	21 - 30 uren	31 - 36 uren	37 - 38 uren	39 - 40 uren	41 - 42 uren	43 uren en meer		
<b>Werkgever</b>										
Mannen	98	591	226	271	1 408	3 413	258	28 266	34 531	26 685
Vrouwen	-	352	92	119	221	857	-	4 554	6 195	2 652
Totaal	98	943	318	390	1 629	4 270	258	32 820	40 726	29 337
<b>Zelfstandige</b>										
Mannen	1 611	4 398	5 878	2 750	7 914	28 029	1 180	168 372	220 132	144 129
Vrouwen	2 578	10 546	9 133	5 014	3 488	14 870	351	56 374	102 354	48 239
Totaal	4 189	14 944	15 011	7 764	11 402	42 899	1 531	224 746	322 486	192 368
<b>Arbeider</b>										
Mannen	1 037	17 662	10 908	39 663	396 708	310 590	1 388	21 139	799 095	14 252
Vrouwen	12 970	74 974	30 308	17 313	102 222	44 822	40	1 777	284 426	2 514
Totaal	14 007	92 636	41 216	56 976	498 930	355 412	1 428	22 916	1 083 521	16 766
<b>Bediende</b>										
Mannen	961	9 552	9 400	42 427	299 208	123 025	1 674	61 381	547 628	32 551
Vrouwen	5 541	112 067	76 089	63 687	254 610	81 652	1 397	15 728	610 771	10 339
Totaal	6 502	121 619	85 489	106 114	553 818	204 677	3 071	77 109	1 158 399	42 890
<b>Ambtenaar</b>										
Mannen	2 604	14 032	35 041	25 828	268 779	50 087	1 550	21 503	419 424	15 381
Vrouwen	6 636	74 156	89 642	35 097	119 106	30 462	1 488	11 355	367 942	5 486
Totaal	9 240	88 188	124 683	60 925	387 885	80 549	3 038	32 858	787 366	20 867
<b>Helper</b>										
Mannen	-	712	427	353	467	1 608	-	5 823	9 390	5 921
Vrouwen	1 836	6 986	5 461	3 564	1 820	7 280	389	26 147	53 483	28 231
Totaal	1 836	7 698	5 888	3 917	2 287	8 888	389	31 970	62 873	34 152
<b>Totaal</b>										
<b>Mannen</b>	6 311	46 947	61 880	111 292	974 484	516 752	6 050	306 484	2 030 200	238 919
<b>Vrouwen</b>	29 561	279 081	210 725	124 794	481 467	179 943	3 665	115 935	1 425 171	97 461
<b>Totaal</b>	35 872	326 028	272 605	236 086	1 455 951	696 695	9 715	422 419	3 455 371	336 380

**Tabel 1.B.7.- PERSONEN MET EEN BETREKING: VERDELING VOLGENS GESLACHT, LEEFTIJD, PROVINCIE EN GEWEST VAN DE WERKPLAATS**

HET RIJK

Jaar 1996

WERKPLAATS EN GESLACHT	Leeftijdsgroepen											Alge- meen totaal
	15 - 19 jaar	20 - 24 jaar	25 - 29 jaar	30 - 34 jaar	35 - 39 jaar	40 - 44 jaar	45 - 49 jaar	50 - 54 jaar	55 - 59 jaar	60 - 64 jaar	65 jaar en meer	
<b>Antwerpen</b>												
Mannen	4 928	29 534	56 157	63 790	65 495	55 909	54 102	40 067	22 643	7 365	1 698	401 688
Vrouwen	1 678	25 713	43 260	45 585	41 753	35 661	28 028	13 556	7 041	1 203	849	244 327
Totaal	6 606	55 247	99 417	109 375	107 248	91 570	82 130	53 623	29 684	8 568	2 547	646 015
<b>Vlaams Brabant</b>												
Mannen	1 403	14 793	31 133	34 177	33 105	27 381	25 056	18 483	9 380	4 451	2 053	201 415
Vrouwen	576	12 147	23 572	25 469	20 039	18 179	13 593	8 668	3 096	1 183	381	126 903
Totaal	1 979	26 940	54 705	59 646	53 144	45 560	38 649	27 151	12 476	5 634	2 434	328 318
<b>Waals Brabant</b>												
Mannen	339	4 360	8 984	8 098	8 807	9 653	7 800	4 853	3 326	1 611	524	58 355
Vrouwen	278	2 718	7 178	7 843	7 377	7 263	6 962	3 190	1 513	469	123	44 914
Totaal	617	7 078	16 162	15 941	16 184	16 916	14 762	8 043	4 839	2 080	647	103 269
<b>Henegouwen</b>												
Mannen	1 440	15 302	28 536	31 857	33 725	33 144	29 351	19 061	9 825	3 835	1 191	207 267
Vrouwen	227	12 072	20 595	27 377	27 917	25 101	21 298	11 638	3 970	2 124	1 038	153 357
Totaal	1 667	27 374	49 131	59 234	61 642	58 245	50 649	30 699	13 795	5 959	2 229	360 624
<b>Luik</b>												
Mannen	1 985	12 264	25 576	29 851	30 203	28 738	28 570	17 629	10 469	3 427	2 257	190 969
Vrouwen	816	8 211	21 055	21 261	23 487	20 572	17 728	9 069	7 746	835	734	131 514
Totaal	2 801	20 475	46 631	51 112	53 690	49 310	46 298	26 698	18 215	4 262	2 991	322 483
<b>Limburg</b>												
Mannen	2 224	14 364	24 586	27 826	26 950	23 625	19 130	13 188	7 210	2 183	663	161 949
Vrouwen	1 054	10 516	16 823	17 798	16 274	13 690	10 556	5 037	2 277	646	314	94 985
Totaal	3 278	24 880	41 409	45 624	43 224	37 315	29 686	18 225	9 487	2 829	977	256 934
<b>Luxemburg</b>												
Mannen	891	3 367	5 227	5 646	6 412	6 023	5 881	2 447	2 590	509	404	39 397
Vrouwen	161	2 547	4 038	5 140	4 774	5 019	3 357	1 767	1 478	524	225	29 300
Totaal	1 052	5 914	9 265	10 786	11 186	11 042	9 238	4 214	4 068	1 033	629	68 427
<b>Namen</b>												
Mannen	611	4 677	9 956	11 836	11 754	10 396	12 013	6 525	5 018	1 731	570	75 087
Vrouwen	213	3 017	8 626	10 187	9 738	8 218	7 546	3 695	2 676	990	467	55 373
Totaal	824	7 694	18 582	22 023	21 492	18 614	19 559	10 220	7 694	2 721	1 037	130 460
<b>Oost-Vlaanderen</b>												
Mannen	3 672	23 832	41 265	40 333	40 472	36 128	32 390	26 826	14 520	5 243	1 890	266 571
Vrouwen	2 013	18 315	32 570	37 308	31 512	25 885	21 451	14 770	6 553	1 591	1 026	192 994
Totaal	5 685	42 147	73 835	77 641	71 984	62 013	53 841	41 596	21 073	6 834	2 916	459 565
<b>West-Vlaanderen</b>												
Mannen	2 839	25 140	36 978	41 451	37 029	34 662	33 723	22 890	14 584	6 125	1 820	257 241
Vrouwen	2 361	18 280	29 444	30 726	30 214	23 575	18 954	9 989	4 678	2 017	1 477	171 715
Totaal	5 200	43 420	66 422	72 177	67 243	58 237	52 677	32 879	19 262	8 142	3 297	428 956
<b>Brussel</b>												
Mannen	1 264	19 392	49 971	57 396	58 736	55 471	55 616	36 362	22 917	8 627	2 477	368 229
Vrouwen	887	16 292	46 154	47 122	41 291	37 017	33 676	20 761	11 732	2 340	1 134	258 406
Totaal	2 151	35 684	96 125	104 518	100 027	92 488	89 292	57 123	34 649	10 967	3 611	626 635
<b>Vlaanderen</b>												
Mannen	15 066	107 663	190 123	207 570	203 051	177 705	164 404	121 454	68 339	25 367	8 124	1 288 866
Vrouwen	7 682	84 970	145 670	156 891	139 790	116 988	92 581	52 017	23 646	6 641	4 047	830 923
Totaal	22 748	192 633	335 793	364 461	342 841	294 693	256 985	173 471	91 985	32 008	12 171	2 119 789
<b>Wallonie</b>												
Mannen	5 265	39 970	78 276	87 289	90 897	87 953	83 612	50 512	31 230	11 113	4 946	571 063
Vrouwen	1 695	28 564	61 491	71 802	73 289	66 171	56 892	29 359	17 383	4 942	2 587	414 175
Totaal	6 960	68 534	139 767	159 091	164 186	154 124	140 504	79 871	48 613	16 055	7 533	985 238
<b>Het Rijk</b>												
Mannen	21 595	167 025	318 370	352 255	352 684	321 129	303 632	208 328	122 486	45 107	15 547	2 228 158
Vrouwen	10 264	129 826	253 315	275 815	254 370	220 176	183 149	102 137	52 761	13 923	7 768	1 503 504
Totaal	31 859	296 851	571 685	628 070	607 054	541 305	486 781	310 465	175 247	59 030	23 315	3 731 662
<b>Buitenland</b>												
Mannen	139	2 882	7 189	8 348	6 973	4 001	5 287	3 010	2 789	226	98	40 942
Vrouwen	267	2 103	6 532	3 557	2 293	2 129	1 395	511	141	171	-	19 099
Totaal	406	4 985	13 721	11 905	9 266	6 130	6 682	3 521	2 930	397	98	60 041
<b>Totaal</b>												
Mannen	21 734	169 907	325 559	360 603	359 657	325 130	308 919	211 338	125 275	45 333	15 645	2 269 100
Vrouwen	10 531	131 929	259 847	279 372	256 663	222 305	184 544	102 648	52 902	14 094	7 768	1 522 603
Totaal	32 265	301 836	585 406	639 975	616 320	547 435	493 463	313 986	178 177	59 427	23 413	3 791 703
<b>Nog te beginnen betrekking</b>												
Mannen	-	98	563	459	150	-	-	109	-	-	-	1 379
Vrouwen	-	625	254	-	162	-	-	-	-	-	-	1 041
Totaal	-	723	817	459	312	-	-	109	-	-	-	2 420

**Tabel 1.B.8. - PERSONEN MET EEN BETREKKING: BEDRIJFSTAK - NACE  
VOLGENS GESLACHT, LEEFTIJD EN WOONPLAATS**

HET RIJK

Jaar 1996

BEDRIJFSTAK EN GESLACHT	Leeftijdsgroepen											Alge- meen totaal
	15 - 19 jaar	20 - 24 jaar	25 - 29 jaar	30 - 34 jaar	35 - 39 jaar	40 - 44 jaar	45 - 49 jaar	50 - 54 jaar	55 - 59 jaar	60 - 64 jaar	65 jaar en meer	
<b>N.A.C.E. - A/B</b>												
Mannen	513	6 469	8 656	8 520	10 035	6 696	7 502	6 880	7 690	6 571	1 656	71 188
Vrouwen	538	1 683	2 072	3 185	4 170	3 984	4 810	5 198	3 940	2 236	1 077	32 893
Totaal	1 051	8 152	10 728	11 705	14 205	10 680	12 312	12 078	11 630	8 807	2 733	104 081
<b>N.A.C.E. - C</b>												
Mannen	173	730	954	875	1 437	2 017	984	1 163	624	216	-	9 173
Vrouwen	-	180	-	141	156	101	194	-	-	-	-	772
Totaal	173	910	954	1 016	1 593	2 118	1 178	1 163	624	216	-	9 945
<b>N.A.C.E. - D</b>												
Mannen	6 065	49 582	89 710	99 318	85 962	82 343	78 656	55 375	18 781	6 241	1 054	573 087
Vrouwen	2 084	17 941	37 656	34 438	30 543	26 033	19 815	9 161	2 872	468	261	181 272
Totaal	8 149	67 523	127 366	133 756	116 505	108 376	98 471	64 536	21 653	6 709	1 315	754 359
<b>N.A.C.E. - E</b>												
Mannen	-	1 118	2 003	3 917	2 006	4 746	5 094	3 141	3 422	342	-	25 789
Vrouwen	-	273	830	351	779	356	40	726	284	-	-	3 639
Totaal	-	1 391	2 833	4 268	2 785	5 102	5 134	3 867	3 706	342	-	29 428
<b>N.A.C.E. - F</b>												
Mannen	5 124	22 211	39 128	40 992	36 579	31 905	29 157	16 572	12 118	2 835	1 112	237 733
Vrouwen	-	905	2 883	3 519	3 084	2 642	2 121	327	700	197	-	16 378
Totaal	5 124	23 116	42 011	44 511	39 663	34 547	31 278	16 899	12 818	3 032	1 112	254 111
<b>N.A.C.E. - G</b>												
Mannen	4 987	28 982	48 435	47 637	47 478	34 624	37 265	23 966	17 580	10 058	3 836	304 848
Vrouwen	3 275	31 364	44 320	44 341	39 134	31 543	27 793	14 438	9 528	4 667	3 480	253 883
Totaal	8 262	60 346	92 755	91 978	86 612	66 167	65 058	38 404	27 108	14 725	7 316	558 731
<b>N.A.C.E. - H</b>												
Mannen	1 630	9 462	13 182	9 885	6 654	6 473	7 658	3 622	1 670	886	67	61 189
Vrouwen	1 681	9 025	10 887	9 846	7 438	8 772	6 153	4 209	2 667	1 216	742	62 636
Totaal	3 311	18 487	24 069	19 731	14 092	15 245	13 811	7 831	4 337	2 102	809	123 825
<b>N.A.C.E. - I</b>												
Mannen	537	12 253	22 943	30 156	46 399	42 230	34 511	24 903	15 193	2 286	457	231 868
Vrouwen	144	6 185	11 708	10 287	8 150	7 532	4 444	3 456	2 044	380	-	54 330
Totaal	681	18 438	34 651	40 443	54 549	49 762	38 955	28 359	17 237	2 666	457	286 198
<b>N.A.C.E. - J/K</b>												
Mannen	668	16 736	35 793	40 454	34 015	31 955	33 051	19 757	12 707	3 716	2 278	231 130
Vrouwen	414	12 731	34 004	34 565	26 650	23 706	20 829	11 155	4 104	1 247	831	170 236
Totaal	1 082	29 467	69 797	75 019	60 665	55 661	53 880	30 912	16 811	4 963	3 109	401 366
<b>N.A.C.E. - L/M/N/O</b>												
Mannen	2 041	21 972	64 038	78 013	86 021	80 158	73 345	54 425	34 380	12 027	4 926	511 346
Vrouwen	2 402	50 953	114 605	136 564	133 682	115 679	95 973	52 896	25 617	3 608	1 379	733 358
Totaal	4 443	72 925	178 643	214 577	219 703	195 837	169 318	107 321	59 997	15 635	6 305	1 244 704
<b>N.A.C.E. - P/Q</b>												
Mannen	-	398	737	850	3 080	1 990	1 706	1 548	1 108	157	264	11 838
Vrouwen	-	693	880	2 144	2 895	1 960	2 379	1 097	1 139	73	-	13 260
Totaal	-	1 091	1 617	2 994	5 975	3 950	4 085	2 645	2 247	230	264	25 098
<b>Totaal</b>												
Mannen	21 738	169 913	325 579	360 617	359 666	325 137	308 929	211 352	125 273	45 335	15 650	2 269 189
Vrouwen	10 538	131 933	259 845	279 381	256 681	222 308	184 551	102 663	52 895	14 092	7 770	1 522 657
Totaal	32 276	301 846	585 424	639 998	616 347	547 445	493 480	314 015	178 168	59 427	23 420	3 791 846
<b>Nog te beginnen betrekking</b>												
Mannen	-	98	563	459	150	-	-	109	-	-	-	1 379
Vrouwen	-	625	254	-	162	-	-	-	-	-	-	1 041
Totaal	-	723	817	459	312	-	-	109	-	-	-	2 420

**Tabel 1.B.9.- PERSONEN MET EEN BETREKKING: BEROEPSKLASSE I.S.C.O  
VOLGENS GESLACHT, LEEFTIJD EN WOONPLAATS**

HET RIJK

Jaar 1996

BEROEPSKLASSE EN GESLACHT	Leeftijdsgroepen											Alge- meen totaal
	15 - 19 jaar	20 - 24 jaar	25 - 29 jaar	30 - 34 jaar	35 - 39 jaar	40 - 44 jaar	45 - 49 jaar	50 - 54 jaar	55 - 59 jaar	60 - 64 jaar	65 jaar en meer	
<b>I.S.C.O. - 1</b>												
Mannen	208	9 750	29 321	37 502	49 266	44 276	45 032	34 711	24 227	12 154	3 289	289 736
Vrouwen	539	6 699	16 751	17 922	15 462	17 580	15 385	12 539	7 473	4 233	3 721	118 304
Totaal	747	16 449	46 072	55 424	64 728	61 856	60 417	47 250	31 700	16 387	7 010	408 040
<b>I.S.C.O. - 2</b>												
Mannen	151	14 325	46 648	53 700	52 759	49 707	43 902	34 525	21 383	6 727	5 640	329 467
Vrouwen	70	28 011	71 068	73 126	68 404	55 473	45 496	26 215	9 761	1 609	342	379 575
Totaal	221	42 336	117 716	126 826	121 163	105 180	89 398	60 740	31 144	8 336	5 982	709 042
<b>I.S.C.O. - 3</b>												
Mannen	561	9 555	31 266	35 180	35 529	34 149	38 033	23 046	15 510	3 972	838	227 639
Vrouwen	156	9 232	21 560	26 913	20 172	19 301	16 466	7 803	3 142	1 139	248	126 132
Totaal	717	18 787	52 826	62 093	55 701	53 450	54 499	30 849	18 652	5 111	1 086	353 771
<b>I.S.C.O. - 4</b>												
Mannen	540	14 264	31 049	40 551	41 819	44 744	48 081	28 098	15 855	4 752	512	270 265
Vrouwen	798	28 188	62 169	69 996	67 755	55 445	44 052	19 743	10 717	1 819	514	361 196
Totaal	1 338	42 452	93 218	110 547	109 574	100 189	92 133	47 841	26 572	6 571	1 026	631 461
<b>I.S.C.O. - 5</b>												
Mannen	2 448	17 063	23 732	19 951	21 472	15 333	12 519	9 634	5 153	1 745	830	129 880
Vrouwen	5 665	35 268	44 560	46 444	35 242	32 461	25 675	13 242	8 593	1 780	1 233	250 163
Totaal	8 113	52 331	68 292	66 395	56 714	47 794	38 194	22 876	13 746	3 525	2 063	380 043
<b>I.S.C.O. - 6</b>												
Mannen	360	6 516	8 470	9 046	10 128	6 789	7 787	6 938	7 695	6 639	1 833	72 201
Vrouwen	438	2 087	2 341	2 780	3 696	4 105	4 916	5 327	4 076	2 177	1 077	33 020
Totaal	798	8 603	10 811	11 826	13 824	10 894	12 703	12 265	11 771	8 816	2 910	105 221
<b>I.S.C.O. - 7/8/9</b>												
Mannen	17 243	93 707	146 131	155 278	140 351	125 753	109 102	72 814	34 564	9 223	2 706	906 872
Vrouwen	2 794	22 449	40 778	40 822	44 466	37 561	32 561	17 682	9 131	1 338	632	250 214
Totaal	20 037	116 156	186 909	196 100	184 817	163 314	141 663	90 496	43 695	10 561	3 338	1 157 086
<b>I.S.C.O. - 9A</b>												
Mannen	224	3 734	7 909	9 101	7 832	3 939	4 077	1 582	591	72	-	39 061
Vrouwen	76	-	530	1 022	628	-	-	-	-	-	-	2 256
Totaal	300	3 734	8 439	10 123	8 460	3 939	4 077	1 582	591	72	-	41 317
<b>Totaal</b>												
Mannen	21 735	168 914	324 526	360 309	359 156	324 690	308 533	211 348	124 978	45 284	15 648	2 265 121
Vrouwen	10 536	131 934	259 757	279 025	255 825	221 926	184 551	102 551	52 893	14 095	7 767	1 520 860
Totaal	32 271	300 848	584 283	639 334	614 981	546 616	493 084	313 899	177 871	59 379	23 415	3 785 981
<b>Beschutte werkplaats</b>												
Mannen	-	999	1 047	306	505	453	392	-	291	56	-	4 049
Vrouwen	-	-	91	352	856	383	-	109	-	-	-	1 791
Totaal	-	999	1 138	658	1 361	836	392	109	291	56	-	5 840
<b>Algemeen totaal</b>												
Mannen	21 735	169 913	325 573	360 615	359 661	325 143	308 925	211 348	125 269	45 340	15 648	2 269 170
Vrouwen	10 536	131 934	259 848	279 377	256 681	222 309	184 551	102 660	52 893	14 095	7 767	1 522 651
Totaal	32 271	301 847	585 421	639 992	616 342	547 452	493 476	314 008	178 162	59 435	23 415	3 791 821
<b>Nog te beginnen betrekking</b>												
Mannen	-	98	563	459	150	-	-	109	-	-	-	1 379
Vrouwen	-	625	254	-	162	-	-	-	-	-	-	1 041
Totaal	-	723	817	459	312	-	-	109	-	-	-	2 420

**Tabel 2.B.11.- PERSONEN MET EEN BETREKKING: BEROEPSKLASSE NAAR BEDRIJFSTAK  
VOLGENS GESLACHT EN WOONPLAATS**

HET RIJK

Jaar 1996

BEROEPSKLASSE EN GESLACHT	Bedrijfstak											Totaal
	N.A.C.E. A/B	N.A.C.E. C	N.A.C.E. D	N.A.C.E. E	N.A.C.E. F	N.A.C.E. G	N.A.C.E. H	N.A.C.E. I	N.A.C.E. J/K	N.A.C.E. L/M/N/O	N.A.C.E. P/Q	
<b>I.S.C.O. - 1</b>												
Mannen	2 983	740	41 697	1 448	22 629	90 177	28 994	15 499	40 990	41 343	3 219	289 719
Vrouwen	597	-	7 687	562	1 588	50 302	23 170	3 999	12 688	16 385	1 324	118 302
Totaal	3 580	740	49 384	2 010	24 217	140 479	52 164	19 498	53 678	57 728	4 543	408 021
<b>I.S.C.O. - 2</b>												
Mannen	936	1 047	42 057	2 602	6 378	11 195	911	7 148	68 199	186 966	2 023	329 462
Vrouwen	98	-	11 843	376	1 202	11 758	379	2 232	26 815	324 108	757	379 568
Totaal	1 034	1 047	53 900	2 978	7 580	22 953	1 290	9 380	95 014	511 074	2 780	709 030
<b>I.S.C.O. - 3</b>												
Mannen	-	789	75 219	4 835	14 266	27 970	984	23 546	36 899	42 538	587	227 633
Vrouwen	-	92	15 505	353	957	16 238	316	4 612	22 563	64 884	609	126 129
Totaal	-	881	90 724	5 188	15 223	44 208	1 300	28 158	59 462	107 422	1 196	353 762
<b>I.S.C.O. - 4</b>												
Mannen	174	1 666	40 037	6 463	4 499	23 399	601	68 350	57 920	64 419	2 735	270 263
Vrouwen	317	383	46 088	2 181	9 138	56 098	1 893	32 652	79 621	128 292	4 529	361 192
Totaal	491	2 049	86 125	8 644	13 637	79 497	2 494	101 002	137 541	192 711	7 264	631 455
<b>I.S.C.O. - 5</b>												
Mannen	426	154	3 313	245	207	26 864	26 548	5 959	4 422	60 766	969	129 873
Vrouwen	601	-	6 107	-	892	98 531	30 959	3 983	2 221	105 347	1 515	250 156
Totaal	1 027	154	9 420	245	1 099	125 395	57 507	9 942	6 643	166 113	2 484	380 029
<b>I.S.C.O. - 6</b>												
Mannen	64 402	-	664	-	83	678	-	299	356	5 336	378	72 196
Vrouwen	30 769	156	366	-	-	805	-	-	78	844	-	33 018
Totaal	95 171	156	1 030	-	83	1 483	-	299	434	6 180	378	105 214
<b>I.S.C.O. - 7/8/9</b>												
Mannen	2 262	4 776	369 848	10 197	189 651	124 561	3 151	110 505	22 336	68 069	1 504	906 860
Vrouwen	512	141	93 672	167	2 603	20 151	5 918	6 844	26 243	89 435	4 527	250 213
Totaal	2 774	4 917	463 520	10 364	192 254	144 712	9 069	117 349	48 579	157 504	6 031	1 157 073
<b>I.S.C.O. - 9A</b>												
Mannen	-	-	-	-	-	-	-	556	-	38 088	421	39 065
Vrouwen	-	-	-	-	-	-	-	-	-	2 256	-	2 256
Totaal	-	-	-	-	-	-	-	556	-	40 344	421	41 321
<b>Totaal</b>												
Mannen	71 183	9 172	572 835	25 790	237 713	304 844	61 189	231 862	231 122	507 525	11 836	2 265 071
Vrouwen	32 894	772	181 268	3 639	16 380	253 883	62 635	54 322	170 229	731 551	13 261	1 520 834
Totaal	104 077	9 944	754 103	29 429	254 093	558 727	123 824	286 184	401 351	1 239 076	25 097	3 785 905
<b>Beschutte werkplaats</b>												
Mannen	-	-	237	-	-	-	-	-	-	3 810	-	4 047
Vrouwen	-	-	-	-	-	-	-	-	-	1 790	-	1 790
Totaal	-	-	237	-	-	-	-	-	-	5 600	-	5 837
<b>Algemeen totaal</b>												
Mannen	71 183	9 172	573 072	25 790	237 713	304 844	61 189	231 862	231 122	511 335	11 836	2 269 118
Vrouwen	32 894	772	181 268	3 639	16 380	253 883	62 635	54 322	170 229	733 341	13 261	1 522 624
Totaal	104 077	9 944	754 340	29 429	254 093	558 727	123 824	286 184	401 351	1 244 676	25 097	3 791 742



**Tabel 1.B.10.- PERSONEN MET EEN BETREKKING: VOLTIJDS OF DEELTIJDS WERK  
VOLGENS GESLACHT, LEEFTIJD EN WOONPLAATS**

HET RIJK

Jaar 1996

VOLTIJDS OF DEELTIJDS WERK EN GESLACHT	Leeftijdsgroepen											Alge- meen totaal
	15 - 19 jaar	20 - 24 jaar	25 - 29 jaar	30 - 34 jaar	35 - 39 jaar	40 - 44 jaar	45 - 49 jaar	50 - 54 jaar	55 - 59 jaar	60 - 64 jaar	65 jaar en meer	
<b>Voltijds werk</b>												
Mannen	15 179	159 384	314 339	352 263	353 947	319 851	304 038	207 623	120 920	42 807	11 726	2 202 077
Vrouwen	5 974	101 277	198 083	184 599	167 691	147 862	130 025	69 564	37 001	10 028	5 523	1 057 627
Totaal	21 153	260 661	512 422	536 862	521 638	467 713	434 063	277 187	157 921	52 835	17 249	3 259 704
<b>Deeltijds werk (reden)</b>												
<b>- Volgt onderwijs/opleid.</b>												
Mannen	4 641	1 804	333	105	106	243	85	-	96	-	-	7 413
Vrouwen	1 484	1 359	935	-	353	186	-	264	-	-	-	4 581
Totaal	6 125	3 163	1 268	105	459	429	85	264	96	-	-	11 994
<b>- Ziek, gehandicapt</b>												
Mannen	-	-	341	749	330	392	353	229	486	-	128	3 008
Vrouwen	-	67	292	930	912	570	1 145	1 142	278	-	-	5 336
Totaal	-	67	633	1 679	1 242	962	1 498	1 371	764	-	128	8 344
<b>- Geen volt. arbeid gevonden</b>												
Mannen	924	5 207	6 195	3 640	2 261	1 918	1 214	725	576	449	-	23 109
Vrouwen	2 593	19 224	24 349	23 663	16 008	14 872	11 161	3 188	2 204	232	247	117 741
Totaal	3 517	24 431	30 544	27 303	18 269	16 790	12 375	3 913	2 780	681	247	140 850
<b>- Familiale omstan- digheden</b>												
Mannen	-	266	648	822	936	433	131	610	624	428	224	5 122
Vrouwen	-	3 033	20 567	52 703	53 895	41 384	26 412	16 471	6 248	1 142	375	222 230
Totaal	-	3 299	21 215	53 525	54 831	41 817	26 543	17 081	6 872	1 570	599	227 352
<b>- Wenst geen volt. arbeid</b>												
Mannen	308	833	1 269	688	1 078	517	704	549	269	461	473	7 149
Vrouwen	144	3 200	6 251	7 128	9 379	8 697	7 784	6 609	3 657	768	800	54 417
Totaal	452	4 033	7 520	7 816	10 457	9 214	8 488	7 158	3 926	1 229	1 273	61 566
<b>- Geeft geen reden op</b>												
Mannen	-	286	580	329	151	427	567	268	579	224	92	3 503
Vrouwen	-	870	1 118	2 470	1 356	1 917	3 179	1 426	381	444	98	13 259
Totaal	-	1 156	1 698	2 799	1 507	2 344	3 746	1 694	960	668	190	16 762
<b>- Andere reden</b>												
Mannen	685	2 133	1 853	2 006	846	1 354	1 826	1 337	1 721	961	3 003	17 725
Vrouwen	340	2 897	8 243	7 887	7 084	6 822	4 845	3 992	3 131	1 482	726	47 449
Totaal	1 025	5 030	10 096	9 893	7 930	8 176	6 671	5 329	4 852	2 443	3 729	65 174
<b>Totaal (deeltijds werk)</b>												
Mannen	6 558	10 529	11 219	8 339	5 708	5 284	4 880	3 718	4 351	2 523	3 920	67 029
Vrouwen	4 561	30 650	61 755	94 781	88 987	74 448	54 526	33 092	15 899	4 068	2 246	465 013
Totaal	11 119	41 179	72 974	103 120	94 695	79 732	59 406	36 810	20 250	6 591	6 166	532 042
<b>Algemeen totaal</b>												
Mannen	21 737	169 913	325 558	360 602	359 655	325 135	308 918	211 341	125 271	45 330	15 646	2 269 106
Vrouwen	10 535	131 927	259 838	279 380	256 678	222 310	184 551	102 656	52 900	14 096	7 769	1 522 640
Totaal	32 272	301 840	585 396	639 982	616 333	547 445	493 469	313 997	178 171	59 426	23 415	3 791 746
<b>Nog te beginnen betrekking</b>												
Mannen	-	98	563	459	150	-	-	109	-	-	-	1 379
Vrouwen	-	625	254	-	162	-	-	-	-	-	-	1 041
Totaal	-	723	817	459	312	-	-	109	-	-	-	2 420

**Tabel 2.B.14/15.- DE PERSONEN MET EEN BETREKKING: VOLTIJDS OF DEELTIJDS WERK  
NAAR BEDRIJFSTAK VOLGENS GESLACHT OF LEEFTIJD EN WOONPLAATS**

HET RIJK

Jaar 1996

GESLACHT OF LEEFTIJD EN VOLTIJDS OF DEELTIJDS WERK	Bedrijfstak											Totaal
	N.A.C.E. A/B	N.A.C.E. C	N.A.C.E. D	N.A.C.E. E	N.A.C.E. F	N.A.C.E. G	N.A.C.E. H	N.A.C.E. I	N.A.C.E. J/K	N.A.C.E. L/M/N/O	N.A.C.E. P/Q	
<b>Geslacht</b>												
<b>- Voltijds werk</b>												
Mannen	69 546	9 176	568 637	25 669	233 229	294 679	51 343	227 634	223 909	486 879	11 376	2 202 077
Vrouwen	27 954	374	153 728	2 720	11 689	169 189	43 996	43 375	119 635	475 665	9 292	1 057 617
Totaal	97 500	9 550	722 365	28 389	244 918	463 868	95 339	271 009	343 544	962 544	20 668	3 259 694
<b>- Deeltijds werk</b>												
Mannen	1 635	-	4 430	124	4 487	10 155	9 845	4 224	7 215	24 447	462	67 024
Vrouwen	4 935	398	27 529	919	4 696	84 687	18 636	10 945	50 595	257 667	3 973	464 980
Totaal	6 570	398	31 959	1 043	9 183	94 842	28 481	15 169	57 810	282 114	4 435	532 004
<b>- Totaal</b>												
Mannen	71 181	9 176	573 067	25 793	237 716	304 834	61 188	231 858	231 124	511 326	11 838	2 269 101
Vrouwen	32 889	772	181 257	3 639	16 385	253 876	62 632	54 320	170 230	733 332	13 265	1 522 597
Totaal	104 070	9 948	754 324	29 432	254 101	558 710	123 820	286 178	401 354	1 244 658	25 103	3 791 698
<b>Leeftijd</b>												
<b>- Voltijds werk</b>												
15 tot 24 jaar	8 231	1 082	73 865	1 392	26 222	53 887	13 063	16 477	26 272	60 334	995	281 820
25 tot 44 jaar	44 723	5 285	464 460	14 279	155 462	275 416	58 662	170 172	222 074	615 438	12 654	2 038 625
45 tot 64 jaar	42 294	3 183	182 959	12 715	62 499	128 542	23 052	83 994	93 127	282 614	7 020	921 999
65 jaar en meer	2 252	-	1 082	-	729	6 022	568	364	2 070	4 162	-	17 249
Totaal	97 500	9 550	722 366	28 386	244 912	463 867	95 345	271 007	343 543	962 548	20 669	3 259 693
<b>- Deeltijds werk</b>												
15 tot 24 jaar	971	-	1 799	-	2 017	14 726	8 735	2 637	4 278	17 033	97	52 293
25 tot 44 jaar	2 591	398	21 524	708	5 262	62 082	14 483	9 226	39 057	193 299	1 885	350 515
45 tot 64 jaar	2 529	-	8 400	334	1 521	16 745	5 030	3 211	13 437	69 641	2 188	123 036
65 jaar en meer	481	-	233	-	383	1 293	241	92	1 038	2 140	264	6 165
Totaal	6 572	398	31 956	1 042	9 183	94 846	28 489	15 166	57 810	282 113	4 434	532 009
<b>- Totaal</b>												
15 tot 24 jaar	9 202	1 082	75 664	1 392	28 239	68 613	21 798	19 114	30 550	77 367	1 092	334 113
25 tot 44 jaar	47 314	5 683	485 984	14 987	160 724	337 498	73 145	179 398	261 131	808 737	14 539	2 389 140
45 tot 64 jaar	44 823	3 183	191 359	13 049	64 020	145 287	28 082	87 205	106 564	352 255	9 208	1 045 035
65 jaar en meer	2 733	-	1 315	-	1 112	7 315	809	456	3 108	6 302	264	23 414
Totaal	104 072	9 948	754 322	29 428	254 095	558 713	123 834	286 173	401 353	1 244 661	25 103	3 791 702

**Tabel 3.B.1.- PERSONEN MET EEN BETREKKING: PERCENTAGE DEELTIJDS WERKENDEN  
VOLGENS GESLACHT, LEEFTIJD EN WOONPLAATS**

HET RIJK

Jaar 1996

PERCENTAGE DEELTIJDS WERKENDEN EN GESLACHT	Leeftijdsgroepen											Alge- meen totaal
	15 - 19 jaar	20 - 24 jaar	25 - 29 jaar	30 - 34 jaar	35 - 39 jaar	40 - 44 jaar	45 - 49 jaar	50 - 54 jaar	55 - 59 jaar	60 - 64 jaar	65 jaar en meer	
<b>Personen met deeltijdse betrekking</b>												
Mannen	6 558	10 524	11 219	8 337	5 709	5 285	4 880	3 714	4 349	2 522	3 921	67 018
Vrouwen	4 558	30 649	61 765	94 772	88 976	74 440	54 524	33 086	15 898	4 067	2 245	464 980
Totaal	11 116	41 173	72 984	103 109	94 685	79 725	59 404	36 800	20 247	6 589	6 166	531 998
<b>Personen met betrekking</b>												
Mannen	21 733	169 907	325 561	360 601	359 656	325 132	308 916	211 338	125 268	45 330	15 644	2 269 086
Vrouwen	10 531	131 927	259 844	279 370	256 665	222 304	184 545	102 645	52 899	14 093	7 768	1 522 591
Totaal	32 264	301 834	585 405	639 971	616 321	547 436	493 461	313 983	178 167	59 423	23 412	3 791 677
<b>Percentage deeltijds werkenden</b>												
Mannen	30,2	6,2	3,4	2,3	1,6	1,6	1,6	1,8	3,5	5,6	25,1	3,0
Vrouwen	43,3	23,2	23,8	33,9	34,7	33,5	29,5	32,2	30,1	28,9	28,9	30,5
Totaal	34,5	13,6	12,5	16,1	15,4	14,6	12,0	11,7	11,4	11,1	-26,3	14,0

**Tabel 1.B.11.- PERSONEN MET EEN BETREKKING: VAST OF TIJDELIJK WERK  
VOLGENS GESLACHT, LEEFTIJD EN WOONPLAATS**

HET RIJK

Jaar 1996

VAST OF TIJDELIJK WERK EN GESLACHT	Leeftijdsgroepen											Alge- meen totaal
	15 - 19 jaar	20 - 24 jaar	25 - 29 jaar	30 - 34 jaar	35 - 39 jaar	40 - 44 jaar	45 - 49 jaar	50 - 54 jaar	55 - 59 jaar	60 - 64 jaar	65 jaar en meer	
<b>Vast werk</b>												
Mannen	9 806	128 160	260 233	286 030	278 712	256 410	246 016	166 846	88 776	22 128	3 698	1 746 815
Vrouwen	4 437	94 458	204 514	223 180	209 531	181 710	145 226	74 694	34 826	5 483	1 158	1 179 217
Totaal	14 243	222 618	464 747	509 210	488 243	438 120	391 242	241 540	123 602	27 611	4 856	2 926 032
<b>Tijdelijk werk (+ reden)</b>												
<b>- (1) Opleidingsperiode</b>												
Mannen	7 262	6 147	4 391	2 076	906	228	278	377	-	-	-	21 665
Vrouwen	3 176	5 373	2 589	1 124	469	258	44	-	-	-	-	13 033
Totaal	10 438	11 520	6 980	3 200	1 375	486	322	377	-	-	-	34 698
<b>- (2) B.T.K., T.W.W., ...</b>												
Mannen	400	2 206	3 519	1 862	1 500	945	593	542	152	-	-	11 719
Vrouwen	-	4 217	5 462	4 688	3 230	1 661	1 079	395	-	-	-	20 732
Totaal	400	6 423	8 981	6 550	4 730	2 606	1 672	937	152	-	-	32 451
<b>- (3) Vindt geen vast werk</b>												
Mannen	500	4 386	5 259	2 103	921	847	187	351	380	-	-	14 934
Vrouwen	761	6 041	7 236	4 560	1 933	1 933	1 012	750	87	-	-	24 313
Totaal	1 261	10 427	12 495	6 663	2 854	2 780	1 199	1 101	467	-	-	39 247
<b>- (4) Wenst geen vast werk</b>												
Mannen	-	136	-	218	78	-	102	-	-	-	-	534
Vrouwen	174	98	221	353	376	-	440	109	412	-	83	2 266
Totaal	174	234	221	571	454	-	542	109	412	-	83	2 800
<b>- (5) Contract proefperiode</b>												
Mannen	517	4 403	2 118	1 076	677	475	493	108	-	-	-	9 867
Vrouwen	563	4 129	2 352	668	602	156	165	257	-	-	-	8 892
Totaal	1 080	8 532	4 470	1 744	1 279	631	658	365	-	-	-	18 759
<b>- (6) Geeft geen reden op</b>												
Mannen	1 995	4 396	4 991	4 027	2 811	1 489	1 362	944	530	235	-	22 780
Vrouwen	1 139	5 664	7 885	5 558	6 363	3 137	2 121	944	136	-	62	33 009
Totaal	3 134	10 060	12 876	9 585	9 174	4 626	3 483	1 888	666	235	62	55 789
<b>Totaal (1) tot (6)</b>												
<b>Mannen</b>	10 674	21 674	20 278	11 362	6 893	3 984	3 015	2 322	1 062	235	-	81 499
<b>Vrouwen</b>	5 813	25 522	25 745	16 951	12 973	7 145	4 861	2 455	635	-	145	102 245
<b>Totaal</b>	16 487	47 196	46 023	28 313	19 866	11 129	7 876	4 777	1 697	235	145	183 744
<b>Totaal</b>												
<b>Mannen</b>	20 480	149 834	280 511	297 392	285 605	260 394	249 031	169 168	89 838	22 363	3 698	1 828 314
<b>Vrouwen</b>	10 250	119 980	230 259	240 131	222 504	188 855	150 087	77 149	35 461	5 483	1 303	1 281 462
<b>Totaal</b>	30 730	269 814	510 770	537 523	508 109	449 249	399 118	246 317	125 299	27 846	5 001	3 109 776
<b>Niet weddetrekkenden</b>												
Mannen	1 262	20 071	45 050	63 218	74 051	64 741	59 888	42 176	35 430	22 967	11 946	440 800
Vrouwen	285	11 956	29 578	39 246	34 167	33 454	34 457	25 502	17 440	8 612	6 465	241 162
Totaal	1 547	32 027	74 628	102 464	108 218	98 195	94 345	67 678	52 870	31 579	18 411	681 962
<b>Algemeen totaal</b>												
<b>Mannen</b>	21 742	169 905	325 561	360 610	359 656	325 135	308 919	211 344	125 268	45 330	15 644	2 269 114
<b>Vrouwen</b>	10 535	131 936	259 837	279 377	256 671	222 309	184 544	102 651	52 901	14 095	7 768	1 522 624
<b>Totaal</b>	32 277	301 841	585 398	639 987	616 327	547 444	493 463	313 995	178 169	59 425	23 412	3 791 738
<b>Nog te beginnen betrekking</b>												
Mannen	-	98	563	459	150	-	-	109	-	-	-	1 379
Vrouwen	-	625	254	-	162	-	-	-	-	-	-	1 041
Totaal	-	723	817	459	312	-	-	109	-	-	-	2 420

**Tabel 1.B.13.- PERSONEN MET EEN BETREKKING: PLOEGWERK, AFWIJKENDE WERKTIJDEN EN THUISWERK  
VOLGENS GESLACHT, LEEFTIJD EN WOONPLAATS**

HET RIJK

Jaar 1996

PLOEGWERK AFWIJKENDE WERKTIJDEN EN THUISWERK	Leeftijdsgroepen en geslacht											
	15 - 24		25 - 34		35 - 44		45 - 54		55 en meer		Totaal	
	M	V	M	V	M	V	M	V	M	V	M	V
<b>Ploegwerk</b>												
- Gewoonlijk	34 040	18 790	118 728	66 793	112 215	49 757	61 973	19 920	8 875	3 468	335 824	158 720
- Soms	4 879	4 288	18 573	11 252	12 887	10 789	13 197	4 137	2 591	869	52 127	31 331
- Nooit	152 720	119 381	548 855	461 173	559 694	418 424	445 080	263 136	174 777	70 416	1 881 125	1 332 521
<b>s'Avonds</b>												
- Gewoonlijk	24 597	15 593	101 997	57 389	104 077	49 626	68 418	32 775	24 540	9 474	323 636	164 844
- Soms	36 274	22 941	148 414	90 398	168 218	79 287	115 229	50 913	46 539	13 886	514 662	257 413
- Nooit	130 767	103 924	435 746	391 430	412 494	350 063	336 607	203 503	115 169	51 402	1 430 779	1 100 312
<b>s'Nachts</b>												
- Gewoonlijk	11 848	3 779	50 682	18 826	47 706	16 178	27 495	8 518	5 334	2 276	143 068	49 568
- Soms	20 327	7 105	78 710	30 342	85 267	27 096	59 647	15 814	22 793	5 021	266 737	85 368
- Nooit	159 467	131 579	556 773	490 051	551 819	435 693	433 110	262 860	158 115	67 461	1 859 270	1 387 634
<b>Op zaterdagen</b>												
- Gewoonlijk	30 284	39 344	115 218	105 174	117 014	89 505	81 846	55 089	42 917	24 474	387 270	313 581
- Soms	37 776	27 839	151 492	103 204	167 074	86 170	113 375	49 455	42 463	12 196	512 171	278 852
- Nooit	123 583	75 278	419 449	330 846	400 705	303 291	325 038	182 646	100 864	38 084	1 369 635	930 133
<b>Op zondagen</b>												
- Gewoonlijk	17 544	17 036	61 795	51 022	63 532	45 554	43 622	30 886	22 169	11 114	208 649	155 611
- Soms	25 131	19 552	105 822	75 189	116 483	64 152	83 911	35 690	29 766	8 521	361 102	203 101
- Nooit	148 966	105 872	518 545	413 009	504 787	369 266	392 725	220 614	134 312	55 123	1 699 324	1 163 864
<b>Thuis</b>												
- Gewoonlijk	8 330	8 503	44 849	42 728	64 267	52 667	59 343	42 040	38 249	21 570	215 036	167 499
- Soms	5 258	4 963	44 118	29 105	53 777	27 339	39 971	19 359	18 516	3 067	161 639	83 828
- Nooit	178 050	128 993	597 197	467 380	566 747	398 961	420 942	225 796	129 473	50 119	1 892 399	1 271 247

**Tabel 2.B.13.- PERSONEN MET EEN BETREKKING: PLOEGWERK, AFWIJKENDE WERKTIJDEN EN THUISWERK NAAR  
 BEDRIJFSTAK VOLGENS LEEFTIJD EN WOONPLAATS**

HET RIJK

Jaar 1996

PLOEGWERK AFWIJKENDE WERKTIJDEN THUISWERK EN LEEFTIJD	Bedrijfstak											Totaal
	N.A.C.E. A/B	N.A.C.E. C	N.A.C.E. D	N.A.C.E. E	N.A.C.E. F	N.A.C.E. G	N.A.C.E. H	N.A.C.E. I	N.A.C.E. J/K	N.A.C.E. L/M/N/O	N.A.C.E. P/Q	
<b>Ploegwerk</b>												
- Gewoonlijk												
15 tot 24 jaar	487	190	26 672	164	1 657	1 960	3 910	2 390	2 488	12 918	-	52 836
25 tot 44 jaar	246	2 058	136 083	1 467	8 326	21 766	7 708	34 391	12 994	120 272	2 170	347 481
45 tot 64 jaar	-	470	41 323	1 457	2 392	4 117	1 586	12 902	3 661	25 900	271	94 079
65 jaar en meer	-	-	79	-	-	-	-	-	-	87	-	166
Totaal	733	2 718	204 157	3 088	12 375	27 843	13 204	49 683	19 143	159 177	2 441	494 562
- Soms												
15 tot 24 jaar	83	-	1 324	-	552	1 471	988	850	867	3 031	-	9 166
25 tot 44 jaar	241	-	9 310	497	1 741	4 704	1 215	4 792	5 051	25 408	541	53 500
45 tot 64 jaar	54	92	4 669	578	406	1 445	207	3 295	1 298	8 525	94	20 663
65 jaar en meer	-	-	-	-	-	-	-	-	-	128	-	128
Totaal	378	92	15 303	1 075	2 699	7 620	2 410	8 937	7 216	37 092	635	83 457
- Nooit												
15 tot 24 jaar	8 634	892	47 676	1 228	26 028	65 180	16 899	15 875	27 194	61 415	1 092	272 113
25 tot 44 jaar	46 829	3 624	340 591	13 024	150 653	311 024	64 219	140 217	243 086	663 056	11 828	1 988 151
45 tot 64 jaar	44 770	2 620	145 369	11 016	61 220	139 725	26 287	71 014	101 605	317 832	8 842	930 300
65 jaar en meer	2 733	-	1 237	-	1 112	7 315	809	457	3 108	6 089	264	23 124
Totaal	102 966	7 136	534 873	25 268	239 013	523 244	108 214	227 563	374 993	1 048 392	22 026	3 213 688
<b>s'Avonds</b>												
- Gewoonlijk												
15 tot 24 jaar	1 225	239	12 143	266	186	3 046	9 327	1 738	2 782	9 023	227	40 202
25 tot 44 jaar	10 895	913	74 128	599	5 899	29 299	40 653	26 895	20 811	102 182	821	313 095
45 tot 64 jaar	12 397	601	24 987	833	2 932	17 210	16 333	10 443	8 726	36 586	270	131 318
65 jaar en meer	898	-	-	-	-	812	532	82	257	1 309	-	3 890
Totaal	25 415	1 753	111 258	1 698	9 017	50 367	66 845	39 158	32 576	149 100	1 318	488 505
- Soms												
15 tot 24 jaar	2 996	-	10 770	132	2 797	10 222	7 680	3 496	3 554	17 236	329	59 212
25 tot 44 jaar	16 339	1 050	80 640	2 610	19 786	71 286	15 944	39 584	52 014	183 885	3 177	486 315
45 tot 64 jaar	21 416	337	34 973	2 534	8 690	35 070	5 210	18 726	22 221	69 601	1 355	220 133
65 jaar en meer	870	-	509	-	262	1 721	54	-	457	2 561	-	6 434
Totaal	41 621	1 387	126 892	5 276	31 535	118 299	28 888	61 806	78 246	273 283	4 861	772 094
- Nooit												
15 tot 24 jaar	4 982	843	52 758	993	25 252	55 338	4 793	13 882	24 214	51 103	536	234 694
25 tot 44 jaar	20 084	3 719	331 218	11 781	135 043	236 912	16 547	112 928	188 309	522 673	10 541	1 589 755
45 tot 64 jaar	11 007	2 242	131 401	9 683	52 395	93 008	6 534	58 040	75 621	246 070	7 581	693 582
65 jaar en meer	965	-	807	-	850	4 782	223	374	2 394	2 434	264	13 093
Totaal	37 038	6 804	516 184	22 457	213 540	390 040	28 097	185 224	290 538	822 280	18 922	2 531 124
<b>s'Nachts</b>												
- Gewoonlijk												
15 tot 24 jaar	308	-	6 021	-	275	1 179	2 023	1 175	722	3 798	129	15 630
25 tot 44 jaar	887	1 062	39 989	599	1 274	7 785	14 524	17 175	2 719	47 105	279	133 398
45 tot 64 jaar	292	137	12 123	688	984	4 106	4 733	6 169	1 830	11 611	102	42 775
65 jaar en meer	-	-	-	-	-	82	-	82	165	520	-	849
Totaal	1 487	1 199	58 133	1 287	2 533	13 152	21 280	24 601	5 436	63 034	510	192 652
- Soms												
15 tot 24 jaar	2 462	-	5 994	102	708	1 144	4 240	1 908	1 629	9 246	-	27 433
25 tot 44 jaar	15 368	656	37 139	1 591	4 199	12 303	12 687	25 201	12 397	98 404	1 471	221 416
45 tot 64 jaar	20 186	332	15 357	1 882	1 660	6 833	5 692	13 272	4 211	29 651	639	99 715
65 jaar en meer	992	-	331	-	92	277	211	-	92	1 561	-	3 556
Totaal	39 008	988	58 821	3 575	6 659	20 557	22 830	40 381	18 329	138 862	2 110	352 120
- Nooit												
15 tot 24 jaar	6 432	1 082	63 656	1 290	27 253	66 286	15 534	16 032	28 199	64 324	963	291 051
25 tot 44 jaar	31 060	3 965	408 859	12 799	155 254	317 412	45 931	137 027	246 012	663 237	12 789	2 034 345
45 tot 64 jaar	24 343	2 712	163 878	10 479	61 377	134 350	17 656	67 769	100 524	310 997	8 465	902 550
65 jaar en meer	1 741	-	985	-	1 020	6 954	598	374	2 852	4 222	264	19 010
Totaal	63 576	7 759	637 378	24 568	244 904	525 002	79 719	221 202	377 587	1 042 780	22 481	3 246 956

**Tabel 2.B.13.- PERSONEN MET EEN BETREKKING: PLOEGWERK, AFWIJKENDE WERKTIJDEN EN THUISWERK NAAR  
BEDRIJFSTAK VOLGENS LEEFTIJD EN WOONPLAATS (vervolg)**

HET RIJK

PLOEGWERK AFWIJKENDE WERKTIJDEN THUISWERK EN LEEFTIJD	Bedrijfstak											Totaal
	N.A.C.E. A/B	N.A.C.E. C	N.A.C.E. D	N.A.C.E. E	N.A.C.E. F	N.A.C.E. G	N.A.C.E. H	N.A.C.E. I	N.A.C.E. J/K	N.A.C.E. L/M/N/O	N.A.C.E. P/Q	
<b>Op zaterdag</b>												
Gewoonlijk												
15 tot 24 jaar	4 145	-	4 599	102	49	28 790	12 681	1 867	1 474	15 796	129	69 632
25 tot 44 jaar	24 564	905	35 406	691	10 759	142 372	46 664	24 616	21 099	118 892	949	426 917
45 tot 64 jaar	28 914	564	15 724	688	3 805	64 659	17 929	10 133	11 751	39 494	1 126	194 787
65 jaar en meer	1 330	-	382	-	-	3 994	755	82	448	2 554	-	9 545
Totaal	58 953	1 469	56 111	1 481	14 613	239 815	78 029	36 698	34 772	176 736	2 204	700 881
Soms												
15 tot 24 jaar	2 689	122	8 214	159	3 273	13 680	7 151	4 497	4 669	21 031	130	65 615
25 tot 44 jaar	11 182	1 502	72 287	3 225	26 926	59 475	13 942	49 351	53 181	213 693	3 176	507 940
45 tot 64 jaar	9 525	570	30 612	3 335	10 626	28 128	4 216	22 786	19 755	81 250	1 267	212 070
65 jaar en meer	566	-	462	-	262	1 266	54	-	874	1 938	-	5 422
Totaal	23 962	2 194	111 575	6 719	41 087	102 549	25 363	76 634	78 479	317 912	4 573	791 047
Nooit												
15 tot 24 jaar	2 371	960	62 858	1 131	24 913	26 140	1 967	12 752	24 404	40 535	833	198 864
25 tot 44 jaar	11 570	3 275	378 294	11 074	123 040	135 649	12 534	105 433	186 848	476 157	10 414	1 454 288
45 tot 64 jaar	6 383	2 047	145 029	9 026	49 586	52 504	5 939	54 290	75 054	231 519	6 814	638 191
65 jaar en meer	837	-	471	-	850	2 057	-	374	1 787	1 813	264	8 453
Totaal	21 161	6 282	586 652	21 231	198 389	216 350	20 440	172 849	288 093	750 024	18 325	2 299 796
<b>Op zondagen</b>												
Gewoonlijk												
15 tot 24 jaar	2 481	-	2 763	102	-	7 180	10 903	1 071	747	9 210	129	34 586
25 tot 44 jaar	19 790	657	20 468	691	2 196	36 580	41 124	16 388	5 448	78 159	396	221 897
45 tot 64 jaar	24 242	137	9 687	688	824	17 209	15 357	6 802	3 483	24 437	270	103 136
65 jaar en meer	1 106	-	-	-	-	799	665	-	255	1 841	-	4 666
Totaal	47 619	794	32 918	1 481	3 020	61 768	68 049	24 261	9 933	113 647	795	364 285
Soms												
15 tot 24 jaar	2 086	122	4 175	159	484	6 790	6 536	2 619	2 874	18 711	130	44 686
25 tot 44 jaar	10 357	1 169	42 740	2 099	11 066	38 546	13 012	31 215	30 429	178 179	2 827	361 639
45 tot 64 jaar	10 199	232	20 197	2 768	4 138	19 709	4 547	16 741	11 235	62 348	890	153 004
65 jaar en meer	555	-	529	-	159	1 637	54	82	436	1 433	-	4 885
Totaal	23 197	1 523	67 641	5 026	15 847	66 682	24 149	50 657	44 974	260 671	3 847	564 214
Nooit												
15 tot 24 jaar	4 637	960	68 733	1 131	27 753	54 642	4 362	15 425	26 928	49 446	833	254 850
25 tot 44 jaar	17 169	3 857	422 774	12 199	147 464	262 370	19 003	131 799	225 254	552 408	11 316	1 805 613
45 tot 64 jaar	10 383	2 812	161 477	9 593	59 058	108 375	8 178	63 669	91 847	265 473	8 046	788 911
65 jaar en meer	1 073	-	787	-	953	4 878	90	374	2 418	3 029	264	13 866
Totaal	33 262	7 629	653 771	22 923	235 228	430 265	31 633	211 267	346 447	870 356	20 459	2 863 240
<b>Thuis</b>												
Gewoonlijk												
15 tot 24 jaar	2 989	-	1 044	-	405	4 838	1 514	88	1 094	4 635	226	16 833
25 tot 44 jaar	22 069	259	10 881	-	6 545	44 636	15 427	2 022	23 806	78 470	390	204 505
45 tot 64 jaar	29 811	-	9 124	218	5 064	33 074	9 544	1 347	16 669	44 658	432	149 941
65 jaar en meer	1 253	-	509	-	67	3 896	511	-	1 805	3 236	-	11 277
Totaal	56 122	259	21 558	218	12 081	86 444	26 996	3 457	43 374	130 999	1 048	382 556
Soms												
15 tot 24 jaar	449	-	561	-	582	1 594	572	329	1 663	4 474	-	10 224
25 tot 44 jaar	4 418	98	16 048	797	9 861	21 648	1 987	4 532	28 840	65 553	558	154 340
45 tot 64 jaar	2 467	288	8 764	795	4 323	12 993	992	1 449	9 914	36 730	643	79 358
65 jaar en meer	-	-	112	-	92	299	-	-	131	917	-	1 551
Totaal	7 334	386	25 485	1 592	14 858	36 534	3 551	6 310	40 548	107 674	1 201	245 473
Nooit												
15 tot 24 jaar	5 764	1 082	74 063	1 392	27 251	62 180	19 713	18 697	27 789	68 251	866	307 048
25 tot 44 jaar	20 827	5 325	459 056	14 190	144 319	271 220	55 729	172 846	208 484	664 713	13 591	2 030 300
45 tot 64 jaar	12 546	2 894	173 468	12 037	54 637	99 227	17 543	84 412	79 982	270 870	8 131	815 747
65 jaar en meer	1 480	-	695	-	953	3 119	298	457	1 171	2 150	264	10 587
Totaal	40 617	9 301	707 282	27 619	227 160	435 746	93 283	276 412	317 426	1 005 984	22 852	3 163 682

**Tabel 2.B.7.- PERSONEN MET EEN BETREKKING: PLAATS VAN TEWERKSTELLING NAAR  
BEDRIJFSTAK VOLGENS GESLACHT EN WOONPLAATS**

HET RIJK

Jaar 1996

PLAATS VAN TEWERKSTELLING EN GESLACHT	Bedrijfstak											Totaal
	N.A.C.E. A/B	N.A.C.E. C	N.A.C.E. D	N.A.C.E. E	N.A.C.E. F	N.A.C.E. G	N.A.C.E. H	N.A.C.E. I	N.A.C.E. J/K	N.A.C.E. L/M/N/O	N.A.C.E. P/Q	
<b>Antwerpen</b>												
Mannen	7 088	2 321	118 240	4 785	41 695	58 841	8 604	54 307	38 143	67 473	199	401 696
Vrouwen	3 031	-	35 495	844	2 521	46 873	9 612	12 126	28 718	104 560	546	244 326
Totaal	10 119	2 321	153 735	5 629	44 216	105 714	18 216	66 433	66 861	172 033	745	646 022
<b>Vlaams Brabant</b>												
Mannen	6 449	108	45 879	1 142	13 854	36 401	4 713	27 331	23 570	41 224	742	201 413
Vrouwen	2 617	-	17 788	196	1 290	23 705	4 684	9 313	13 916	52 917	473	126 899
Totaal	9 066	108	63 667	1 338	15 144	60 106	9 397	36 644	37 486	94 141	1 215	328 312
<b>Waals Brabant</b>												
Mannen	1 841	74	14 821	529	6 011	7 538	1 467	3 268	8 112	14 588	105	58 354
Vrouwen	599	67	5 650	-	420	7 413	963	226	4 985	24 523	67	44 913
Totaal	2 440	141	20 471	529	6 431	14 951	2 430	3 494	13 097	39 111	172	103 267
<b>Henegouwen</b>												
Mannen	5 607	1 859	49 751	2 372	21 346	29 047	4 329	19 664	12 917	59 395	991	207 278
Vrouwen	2 662	-	10 918	159	1 457	27 371	5 174	3 025	7 747	93 853	986	153 352
Totaal	8 269	1 859	60 669	2 531	22 803	56 418	9 503	22 689	20 664	153 248	1 977	360 630
<b>Luik</b>												
Mannen	6 374	1 200	52 492	4 291	22 918	24 253	3 671	15 273	13 249	46 918	328	190 967
Vrouwen	2 973	-	10 783	604	1 958	20 183	4 903	3 281	12 606	73 547	679	131 517
Totaal	9 347	1 200	63 275	4 895	24 876	44 436	8 574	18 554	25 855	120 465	1 007	322 484
<b>Limburg</b>												
Mannen	5 652	571	58 467	1 956	22 797	18 080	2 581	11 475	8 846	31 331	195	161 951
Vrouwen	2 022	-	15 905	219	988	17 165	4 351	970	8 799	44 245	322	94 986
Totaal	7 674	571	74 372	2 175	23 785	35 245	6 932	12 445	17 645	75 576	517	256 937
<b>Luxemburg</b>												
Mannen	3 563	358	5 865	366	4 437	4 170	1 071	3 675	1 938	13 876	79	39 398
Vrouwen	1 901	35	1 640	40	213	5 241	1 199	534	1 580	16 613	33	29 029
Totaal	5 464	393	7 505	406	4 650	9 411	2 270	4 209	3 518	30 489	112	68 427
<b>Namen</b>												
Mannen	3 912	1 333	10 748	1 078	8 211	10 032	1 317	7 902	5 380	25 174	-	75 087
Vrouwen	1 512	101	2 241	258	717	7 096	2 506	1 720	4 419	34 699	106	55 375
Totaal	5 424	1 434	12 989	1 336	8 928	17 128	3 823	9 622	9 799	59 873	106	130 462
<b>Oost-Vlaanderen</b>												
Mannen	14 702	475	80 907	3 392	32 938	35 016	8 141	25 042	17 840	47 959	153	266 565
Vrouwen	6 075	-	30 638	144	2 595	35 290	8 842	3 855	14 848	90 378	327	192 992
Totaal	20 777	475	111 545	3 536	35 533	70 306	16 983	28 897	32 688	138 337	480	459 557
<b>West-Vlaanderen</b>												
Mannen	15 096	-	77 408	1 706	31 483	37 358	10 699	19 720	14 199	49 422	145	257 236
Vrouwen	9 281	297	30 853	167	2 050	32 005	10 927	3 482	11 048	70 833	770	171 713
Totaal	24 377	297	108 261	1 873	33 533	69 363	21 626	23 202	25 247	120 255	915	428 949
<b>Brussel</b>												
Mannen	651	754	42 663	3 968	27 303	40 008	14 101	41 135	82 209	107 467	7 962	368 221
Vrouwen	218	272	15 208	1 008	1 891	27 870	8 603	15 218	58 894	120 794	8 422	258 398
Totaal	869	1 026	57 871	4 976	29 194	67 878	22 704	56 353	141 103	228 261	16 384	626 619
<b>Vlaanderen</b>												
Mannen	48 988	3 475	380 901	12 985	142 769	185 695	34 741	137 875	102 596	237 409	1 434	1 288 868
Vrouwen	23 026	297	130 679	1 570	9 443	155 041	38 415	29 746	77 330	362 933	2 438	830 918
Totaal	72 014	3 772	511 580	14 555	152 212	340 736	73 156	167 621	179 926	600 342	3 872	2 119 786
<b>Wallonie</b>												
Mannen	21 297	4 824	133 676	8 637	62 922	75 037	11 855	49 777	41 594	159 947	1 503	571 069
Vrouwen	9 647	203	31 231	1 061	4 765	67 301	14 744	8 785	31 338	243 233	1 871	414 179
Totaal	30 944	5 027	164 907	9 698	67 687	142 338	26 599	58 562	72 932	403 180	3 374	985 248
<b>Het Rijk</b>												
Mannen	70 936	9 053	557 240	25 590	232 994	300 740	60 697	228 787	226 399	504 823	10 899	2 228 158
Vrouwen	32 891	772	177 118	3 639	16 099	250 212	61 762	53 749	167 562	726 960	12 731	1 503 495
Totaal	103 827	9 825	734 358	29 229	249 093	550 952	122 459	282 536	393 961	1 231 783	23 630	3 731 653
<b>Buitenland</b>												
Mannen	246	122	15 831	206	4 718	4 096	493	3 074	4 721	6 502	939	40 948
Vrouwen	-	-	4 138	-	282	3 661	870	571	2 670	6 374	534	19 100
Totaal	246	122	19 969	206	5 000	7 757	1 363	3 645	7 391	12 876	1 473	60 048
<b>Totaal</b>												
Mannen	71 182	9 175	573 071	25 796	237 712	304 836	61 190	231 861	231 120	511 325	11 838	2 269 106
Vrouwen	32 891	772	181 256	3 639	16 381	253 873	62 632	54 320	170 232	733 334	13 265	1 522 595
Totaal	104 073	9 947	754 327	29 435	254 093	558 709	123 822	286 181	401 352	1 244 659	25 103	3 791 701



**Tabel 1.E.4.- PERSONEN MET EEN BETREKKING: NIVEAU VAN HET BEHAALD  
ONDERWIJSDIPLOMA VOLGENS GESLACHT, LEEFTIJD EN WOONPLAATS**

HET RIJK

Jaar 1996

DIPLOMA EN GESLACHT	Leeftijdsgroepen											Alge- meen totaal
	15 - 19 jaar	20 - 24 jaar	25 - 29 jaar	30 - 34 jaar	35 - 39 jaar	40 - 44 jaar	45 - 49 jaar	50 - 54 jaar	55 - 59 jaar	60 - 64 jaar	65 jaar en meer	
<b>Lager onderwijs of geen</b>												
Mannen	4 327	10 188	18 810	30 630	43 554	49 838	57 882	49 311	33 011	13 625	3 465	314 641
Vrouwen	1 030	5 897	12 149	17 798	27 830	29 097	32 562	24 766	14 493	4 787	3 897	174 306
Totaal	5 357	16 085	30 959	48 428	71 384	78 935	90 444	74 077	47 504	18 412	7 362	488 947
<b>Secundair onderwijs, lagere graad</b>												
Mannen	7 554	38 471	66 544	90 347	91 452	80 833	74 886	47 349	26 585	8 678	2 949	535 648
Vrouwen	3 932	13 342	28 067	43 675	46 890	47 989	40 704	21 800	12 451	3 511	1 542	263 903
Totaal	11 486	51 813	94 611	134 022	138 342	128 822	115 590	69 149	39 036	12 189	4 491	799 551
<b>Secundair onderwijs hogere graad</b>												
Mannen	9 391	88 912	140 036	133 608	123 268	106 700	98 822	59 340	34 882	9 961	3 626	808 546
Vrouwen	5 571	65 196	93 639	103 486	89 843	70 379	51 529	23 997	14 605	3 057	1 757	523 059
Totaal	14 962	154 108	233 675	237 094	213 111	177 079	150 351	83 337	49 487	13 018	5 383	1 331 605
<b>Hoger niet universitair onderwijs K.T.</b>												
Mannen	468	18 828	49 616	48 048	43 765	36 146	32 079	20 702	9 929	4 777	32	264 390
Vrouwen	-	35 960	78 010	75 344	64 320	53 674	40 896	23 041	7 885	1 691	353	381 174
Totaal	468	54 788	127 626	123 392	108 085	89 820	72 975	43 743	17 814	6 468	385	645 564
<b>Hoger niet universitair onderwijs L.T.</b>												
Mannen	-	6 708	17 734	16 151	15 853	13 541	12 490	9 916	6 632	1 269	1 234	101 528
Vrouwen	-	4 325	17 182	11 508	9 764	5 457	7 451	3 666	1 453	474	-	61 280
Totaal	-	11 033	34 916	27 659	25 617	18 998	19 941	13 582	8 085	1 743	1 234	162 808
<b>Universitair onderwijs</b>												
Mannen	-	6 803	32 829	41 830	41 766	38 081	32 766	24 735	14 231	7 028	4 343	244 412
Vrouwen	-	7 214	30 804	27 562	18 027	15 719	11 409	5 396	2 011	576	219	118 937
Totaal	-	14 017	63 633	69 392	59 793	53 800	44 175	30 131	16 242	7 604	4 562	363 349
<b>Totaal</b>												
<b>Mannen</b>	<b>21 740</b>	<b>169 910</b>	<b>325 569</b>	<b>360 614</b>	<b>359 658</b>	<b>325 139</b>	<b>308 925</b>	<b>211 353</b>	<b>125 270</b>	<b>45 338</b>	<b>15 649</b>	<b>2 269 165</b>
<b>Vrouwen</b>	<b>10 533</b>	<b>131 934</b>	<b>259 851</b>	<b>279 373</b>	<b>256 674</b>	<b>222 315</b>	<b>184 551</b>	<b>102 666</b>	<b>52 898</b>	<b>14 096</b>	<b>7 768</b>	<b>1 522 659</b>
<b>Totaal</b>	<b>32 273</b>	<b>301 844</b>	<b>585 420</b>	<b>639 987</b>	<b>616 332</b>	<b>547 454</b>	<b>493 476</b>	<b>314 019</b>	<b>178 168</b>	<b>59 434</b>	<b>23 417</b>	<b>3 791 824</b>

**Tabel 2.F.3.- PERSONEN MET EEN BETREKKING: EVOLUTIE VAN HET BEROEPSSTATUUT  
SINDS HET VOORGAANDE JAAR VOLGENS GESLACHT EN WOONPLAATS**

HET RIJK

Jaar 1996

BEROEPSSTATUUT VAN HET VOORGAANDE JAAR EN GESLACHT	Beroepsstatuut in het jaar van de enquête						Totaal	Zonder betrekking
	Werkgever	Zelfstandige	Arbeider	Bediende	Ambtenaar	Helper		
<b>Werkgever</b>								
Mannen	60 280	-	-	170	-	-	60 450	850
Vrouwen	8 761	124	-	-	-	-	8 885	156
Totaal	69 041	124	-	170	-	-	69 335	1 006
<b>Zelfstandige</b>								
Mannen	-	349 781	2 476	1 838	592	-	354 687	10 876
Vrouwen	-	140 703	532	577	313	172	142 297	6 193
Totaal	-	490 484	3 008	2 415	905	172	496 984	17 069
<b>Arbeider</b>								
Mannen	147	3 695	767 939	3 183	2 772	151	777 887	52 820
Vrouwen	-	1 202	261 371	1 159	925	246	264 903	30 022
Totaal	147	4 897	1 029 310	4 342	3 697	397	1 042 790	82 842
<b>Bediende</b>								
Mannen	295	3 477	2 068	547 756	2 155	-	555 751	23 188
Vrouwen	-	1 629	1 130	583 112	1 532	1 044	588 447	32 134
Totaal	295	5 106	3 198	1 130 868	3 687	1 044	1 144 198	55 322
<b>Ambtenaar</b>								
Mannen	-	422	730	807	421 460	-	423 419	10 777
Vrouwen	-	-	139	1 465	356 735	156	358 495	9 624
Totaal	-	422	869	2 272	778 195	156	781 914	20 401
<b>Helper</b>								
Mannen	-	268	153	-	-	14 162	14 583	-
Vrouwen	-	141	-	133	-	78 236	78 510	2 369
Totaal	-	409	153	133	-	92 398	93 093	2 369
<b>Totaal</b>								
<b>Mannen</b>	60 722	357 643	773 366	553 754	426 979	14 313	2 186 777	98 511
<b>Vrouwen</b>	8 761	143 799	263 172	586 446	359 505	79 854	1 441 537	80 498
<b>Totaal</b>	69 483	501 442	1 036 538	1 140 200	786 484	94 167	3 628 314	179 009
<b>Zonder betrekking</b>								
Mannen	490	6 623	39 975	26 409	7 812	999	82 308	842
Vrouwen	87	6 787	23 752	34 652	13 919	1 854	81 051	919
Totaal	577	13 410	63 727	61 061	21 731	2 853	163 359	1 761
<b>Algemeen totaal</b>								
<b>Mannen</b>	61 212	364 266	813 341	580 163	434 791	15 312	2 269 085	99 353
<b>Vrouwen</b>	8 848	150 586	286 924	621 098	373 424	81 708	1 522 588	81 417
<b>Totaal</b>	70 060	514 852	1 100 265	1 201 261	808 215	97 020	3 791 673	180 770

**Tabel 3.C.1.- BEROEPSBEVOLKING: WERKLOOSHEIDSGRAAD (I.B.A.)  
VOLGENS GESLACHT, LEEFTIJD EN WOONPLAATS**

HET RIJK

Jaar 1996

WERKLOOSHEIDSGRAAD EN GESLACHT	Leeftijdsgroepen											Alge- meen totaal
	15 - 19 jaar	20 - 24 jaar	25 - 29 jaar	30 - 34 jaar	35 - 39 jaar	40 - 44 jaar	45 - 49 jaar	50 - 54 jaar	55 - 59 jaar	60 - 64 jaar	65 jaar en meer	
<b>Werklozen (I.B.A.)</b>												
Mannen	5 472	34 456	25 336	31 204	23 960	23 142	18 351	10 975	6 633	2 045	165	181 739
Vrouwen	5 433	40 809	45 102	36 919	34 629	28 733	19 385	7 937	2 840	351	456	222 594
Totaal	10 905	75 265	70 438	68 123	58 589	51 875	37 736	18 912	9 473	2 396	621	404 333
<b>Beroepsbevolking</b>												
Mannen	27 202	204 364	350 892	391 802	383 616	348 277	327 265	222 309	131 903	47 377	15 808	2 450 815
Vrouwen	15 961	172 733	304 941	316 291	291 294	251 037	203 927	110 580	55 740	14 442	8 224	1 745 170
Totaal	43 163	377 097	655 833	708 093	674 910	599 314	531 192	332 889	187 643	61 819	24 032	4 195 985
<b>Werkloosheidspercentage</b>												
Mannen	20,1	16,9	7,2	8,0	6,2	6,6	5,6	4,9	5,0	4,3	1,0	7,4
Vrouwen	34,0	23,6	14,8	11,7	11,9	11,4	9,5	7,2	5,1	2,4	5,5	12,8
Totaal	25,3	20,0	10,7	9,6	8,7	8,7	7,1	5,7	5,0	3,9	2,6	9,6

**Tabel 1.C.9.- PERSONEN ZONDER BETREKKING DIE WERK ZOEKEN: DE SITUATIE VOORAFGAAND AAN HET ZOEKEN VOLGENS GESLACHT, LEEFTIJD EN WOONPLAATS**

HET RIJK

Jaar 1996

VOORAFGAANDE SITUATIE EN GESLACHT	Leeftijdsgroepen											Alge- meen totaal
	15 - 19 jaar	20 - 24 jaar	25 - 29 jaar	30 - 34 jaar	35 - 39 jaar	40 - 44 jaar	45 - 49 jaar	50 - 54 jaar	55 - 59 jaar	60 - 64 jaar	65 jaar en meer	
<b>Heeft een betrekking</b>												
Mannen	1 476	14 152	18 563	25 951	20 630	20 505	15 826	9 654	6 264	1 613	-	134 634
Vrouwen	599	16 083	30 143	27 152	25 374	19 243	15 443	7 762	2 805	119	293	145 016
Totaal	2 075	30 235	48 706	53 103	46 004	39 748	31 269	17 416	9 069	1 732	293	279 650
<b>Student, scholier</b>												
Mannen	5 390	17 645	5 560	1 656	821	215	-	-	113	-	-	31 400
Vrouwen	5 298	22 163	7 528	2 473	376	82	161	-	-	142	-	38 223
Totaal	10 688	39 808	13 088	4 129	1 197	297	161	-	113	142	-	69 623
<b>Militaire-/burgerdienst</b>												
Mannen	-	716	421	246	-	-	-	-	-	-	-	1 383
Vrouwen	-	-	-	-	-	-	-	-	-	-	-	-
Totaal	-	716	421	246	-	-	-	-	-	-	-	1 383
<b>Werkz. in eigen huishouden</b>												
Mannen	225	2 618	868	2 402	1 961	2 064	1 510	1 254	435	490	-	13 827
Vrouwen	885	6 346	12 668	12 839	11 217	9 574	5 645	2 619	943	-	161	62 897
Totaal	1 110	8 964	13 536	15 241	13 178	11 638	7 155	3 873	1 378	490	161	76 724
<b>Andere (bv.gepens.)</b>												
Mannen	202	5 515	3 958	4 762	3 311	2 782	2 917	2 632	938	407	165	27 589
Vrouwen	639	3 373	4 466	2 804	2 854	3 652	1 431	409	530	90	100	20 348
Totaal	841	8 888	8 424	7 566	6 165	6 434	4 348	3 041	1 468	497	265	47 937
<b>Totaal</b>												
<b>Mannen</b>	<b>7 293</b>	<b>40 646</b>	<b>29 370</b>	<b>35 017</b>	<b>26 723</b>	<b>25 566</b>	<b>20 253</b>	<b>13 540</b>	<b>7 750</b>	<b>2 510</b>	<b>165</b>	<b>208 833</b>
<b>Vrouwen</b>	<b>7 421</b>	<b>47 965</b>	<b>54 805</b>	<b>45 268</b>	<b>39 821</b>	<b>32 551</b>	<b>22 680</b>	<b>10 790</b>	<b>4 278</b>	<b>351</b>	<b>554</b>	<b>266 484</b>
<b>Totaal</b>	<b>14 714</b>	<b>88 611</b>	<b>84 175</b>	<b>80 285</b>	<b>66 544</b>	<b>58 117</b>	<b>42 933</b>	<b>24 330</b>	<b>12 028</b>	<b>2 861</b>	<b>719</b>	<b>475 317</b>

**Tabel 1.C.11.- ALLE WERKZOEKENDEN: BESCHIKBAARHEID VOOR DE BETREKKING  
VOLGENS GESLACHT, LEEFTIJD EN WOONPLAATS**

HET RIJK

Jaar 1996

BESCHIKBAARHEID EN GESLACHT	Leeftijdsgroepen											Alge- meen totaal
	15 - 19 jaar	20 - 24 jaar	25 - 29 jaar	30 - 34 jaar	35 - 39 jaar	40 - 44 jaar	45 - 49 jaar	50 - 54 jaar	55 - 59 jaar	60 - 64 jaar	65 jaar en meer	
<b>A. Werkzoekenden - zonder betrekking</b>												
<b>Onmiddellijk beschikbaar</b>												
Mannen	5 845	35 686	25 512	31 611	25 327	23 744	18 890	11 416	7 523	2 440	165	188 159
Vrouwen	6 023	41 245	46 826	38 539	35 492	29 449	20 522	9 447	3 058	351	456	231 408
Totaal	11 868	76 931	72 338	70 150	60 819	53 193	39 412	20 863	10 581	2 791	621	419 567
<b>Niet onmidd. beschikbaar</b>												
<b>- Studies</b>												
Mannen	882	2 274	788	415	101	-	-	-	-	-	-	4 460
Vrouwen	924	1 722	1 178	305	250	183	-	-	-	-	-	4 562
Totaal	1 806	3 996	1 966	720	351	183	-	-	-	-	-	9 022
<b>- Militaire-/burgerdienst</b>												
Mannen	-	-	-	-	-	-	-	-	-	-	-	-
Vrouwen	-	-	-	-	-	-	-	-	-	-	-	-
Totaal	-	-	-	-	-	-	-	-	-	-	-	-
<b>- Huidige betrekking</b>												
Mannen	204	-	212	-	-	-	-	-	-	-	-	416
Vrouwen	-	97	180	-	162	-	-	-	-	-	-	439
Totaal	204	97	392	-	162	-	-	-	-	-	-	855
<b>- Persoonlijke reden</b>												
Mannen	-	244	105	208	316	-	-	-	-	-	-	873
Vrouwen	-	446	3 030	2 735	989	825	-	644	217	-	-	8 886
Totaal	-	690	3 135	2 943	1 305	825	-	644	217	-	-	9 759
<b>- Ziekte, invaliditeit</b>												
Mannen	-	-	124	231	242	351	41	198	96	69	-	1 352
Vrouwen	-	98	108	384	169	481	388	172	-	-	-	1 800
Totaal	-	98	232	615	411	832	429	370	96	69	-	3 152
<b>- Andere reden</b>												
Mannen	175	866	513	1 512	158	876	1 071	1 369	130	-	-	6 670
Vrouwen	330	2 686	2 941	2 839	1 663	1 356	1 393	526	1 004	-	98	14 836
Totaal	505	3 552	3 454	4 351	1 821	2 232	2 464	1 895	1 134	-	98	21 506
<b>Totaal A</b>												
<b>Mannen</b>	7 106	39 070	27 254	33 977	26 144	24 971	20 002	12 983	7 749	2 509	165	201 930
<b>Vrouwen</b>	7 277	46 294	54 263	44 802	38 725	32 294	22 303	10 789	4 279	351	554	261 931
<b>Totaal</b>	14 383	85 364	81 517	78 779	64 869	57 265	42 305	23 772	12 028	2 860	719	463 861

**Tabel 1.C.11.- ALLE WERKZOEKENDEN: BESCHIKBAARHEID VOOR DE BETREKKING  
VOLGENS GESLACHT, LEEFTIJD EN WOONPLAATS (vervolg)**

HET RIJK

BESCHIKBAARHEID EN GESLACHT	Leeftijdsgroepen											Alge- meen totaal
	15 - 19 jaar	20 - 24 jaar	25 - 29 jaar	30 - 34 jaar	35 - 39 jaar	40 - 44 jaar	45 - 49 jaar	50 - 54 jaar	55 - 59 jaar	60 - 64 jaar	65 jaar en meer	
<b>B. Werkzoekenden - met betrekking:</b>												
<b>Onmiddellijk beschikbaar</b>												
Mannen	522	6 824	9 832	6 014	5 909	3 512	2 277	1 010	838	-	-	36 738
Vrouwen	918	7 149	8 209	5 728	4 053	2 230	2 759	443	-	-	125	31 614
Totaal	1 440	13 973	18 041	11 742	9 962	5 742	5 036	1 453	838	-	125	68 352
<b>Niet onmidd. beschikbaar</b>												
<b>- Studies</b>												
Mannen	415	156	-	-	-	-	-	145	-	-	-	716
Vrouwen	261	291	428	-	-	-	67	-	-	-	-	1 047
Totaal	676	447	428	-	-	-	67	145	-	-	-	1 763
<b>- Milit./burgerdienst</b>												
Mannen	-	-	-	-	-	-	-	-	-	-	-	-
Vrouwen	-	-	-	-	-	-	-	-	-	-	-	-
Totaal	-	-	-	-	-	-	-	-	-	-	-	-
<b>- Huidige betrekking</b>												
Mannen	215	5 236	7 802	3 823	1 966	2 279	1 765	1 267	235	-	-	24 588
Vrouwen	417	6 559	10 014	4 818	3 790	2 190	914	835	-	-	-	29 537
Totaal	632	11 795	17 816	8 641	5 756	4 469	2 679	2 102	235	-	-	54 125
<b>- Persoonlijke reden</b>												
Mannen	-	136	145	-	-	-	-	-	-	-	-	281
Vrouwen	-	321	149	104	174	120	129	-	-	-	-	997
Totaal	-	457	294	104	174	120	129	-	-	-	-	1 278
<b>- Ziekte, invaliditeit</b>												
Mannen	-	142	-	-	474	-	135	-	-	-	-	751
Vrouwen	-	-	-	-	-	-	92	-	-	-	-	92
Totaal	-	142	-	-	474	-	227	-	-	-	-	843
<b>- Andere reden</b>												
Mannen	153	697	944	532	1 074	193	318	109	-	-	-	4 020
Vrouwen	-	1 441	1 834	773	325	260	161	-	-	-	-	4 794
Totaal	153	2 138	2 778	1 305	1 399	453	479	109	-	-	-	8 814
<b>Totaal B.</b>												
Mannen	1 305	13 191	18 723	10 369	9 423	5 984	4 495	2 531	1 073	-	-	67 094
Vrouwen	1 596	15 761	20 634	11 423	8 342	4 800	4 122	1 278	-	-	125	68 081
Totaal	2 901	28 952	39 357	21 792	17 765	10 784	8 617	3 809	1 073	-	125	135 175
<b>Totaal A + B</b>												
Mannen	8 411	52 261	45 977	44 346	35 567	30 955	24 497	15 514	8 822	2 509	165	269 024
Vrouwen	8 873	62 055	74 897	56 225	47 067	37 094	26 425	12 067	4 279	351	679	330 012
Totaal	17 284	114 316	120 874	100 571	82 634	68 049	50 922	27 581	13 101	2 860	844	599 036
<b>C. Betrekking gevonden:</b>												
<b>Nog niet begonnen met werken</b>												
Mannen	186	1 573	2 119	1 035	582	594	249	557	-	-	-	6 895
Vrouwen	144	1 678	540	461	1 095	259	375	-	-	-	-	4 552
Totaal	330	3 251	2 659	1 496	1 677	853	624	557	-	-	-	11 447
<b>Algemeen totaal A + B + C</b>												
Mannen	8 597	53 834	48 096	45 381	36 149	31 549	24 746	16 071	8 822	2 509	165	275 919
Vrouwen	9 017	63 733	75 437	56 686	48 162	37 353	26 800	12 067	4 279	351	679	334 564
Totaal	17 614	117 567	123 533	102 067	84 311	68 902	51 546	28 138	13 101	2 860	844	610 483
<b>D. Niet werkzoekenden maar werkwilbig</b>												
Mannen	27 631	13 723	4 316	4 217	2 909	4 139	4 021	5 581	7 551	4 578	1 290	79 956
Vrouwen	25 331	15 852	5 858	8 050	7 309	9 162	7 925	8 704	4 040	479	1 111	93 821
Totaal	52 962	29 575	10 174	12 267	10 218	13 301	11 946	14 285	11 591	5 057	2 401	173 777

**Tabel 1.C.12.- ALLE WERKZOEKENDEN: 2 BELANGRIJKSTE METHODES GEBRUIKT TIJDENS DE LAATSTE  
4 WEKEN VOLGENS GESLACHT, LEEFTIJD EN WOONPLAATS**

HET RIJK

Jaar 1996

GEBRUIKTE METHODES EN GESLACHT	Leeftijdsgroepen										
	15 - 19 jaar	20 - 24 jaar	25 - 29 jaar	30 - 34 jaar	35 - 39 jaar	40 - 44 jaar	45 - 49 jaar	50 - 54 jaar	55 - 59 jaar	60 - 64 jaar	65 jaar en meer
<b>A. Werkzoekenden - zonder betrekking:</b>											
<b>Off. arbeidsbureau</b>											
Mannen	688	8 947	5 629	6 474	5 460	5 899	5 280	3 927	1 954	1 009	-
Vrouwen	2 109	11 708	14 210	10 065	8 625	6 965	5 559	2 567	1 528	142	161
Totaal	2 797	20 655	19 839	16 539	14 085	12 864	10 839	6 494	3 482	1 151	161
<b>Part. Plaatsingsbureau</b>											
Mannen	95	1 563	1 193	1 367	868	-	285	731	211	-	-
Vrouwen	-	1 443	1 306	1 851	1 140	450	585	-	-	-	-
Totaal	95	3 006	2 499	3 218	2 008	450	870	731	211	-	-
<b>Wervingsex. Openbare Dienst</b>											
Mannen	-	260	105	159	147	-	85	-	-	-	-
Vrouwen	-	-	212	238	-	-	-	-	-	-	-
Totaal	-	260	317	397	147	-	85	-	-	-	-
<b>Plaatste advertentie</b>											
Mannen	120	158	143	113	151	109	85	197	-	-	-
Vrouwen	-	362	217	104	275	-	547	-	-	-	-
Totaal	120	520	360	217	426	109	632	197	-	-	-
<b>Beantwoorde advertentie</b>											
Mannen	600	3 781	3 000	2 280	1 875	1 675	1 273	1 044	355	-	-
Vrouwen	412	4 717	4 511	4 054	3 573	3 510	1 397	1 064	201	-	-
Totaal	1 012	8 498	7 511	6 334	5 448	5 185	2 670	2 108	556	-	-
<b>Contact met werkgevers</b>											
Mannen	2 199	8 086	4 061	7 392	4 045	5 126	4 681	2 379	1 427	391	-
Vrouwen	1 095	7 377	8 615	7 610	6 410	5 712	2 093	828	453	-	195
Totaal	3 294	15 463	12 676	15 002	10 455	10 838	6 774	3 207	1 880	391	195
<b>Zoekt grond, gebouwen</b>											
Mannen	-	-	-	-	106	251	173	-	-	-	-
Vrouwen	137	-	-	-	102	-	-	-	-	-	-
Totaal	137	-	-	-	208	251	173	-	-	-	-
<b>Op zoek naar middelen</b>											
Mannen	-	-	-	-	44	-	-	89	-	-	-
Vrouwen	-	67	108	-	70	-	-	-	-	-	-
Totaal	-	67	108	-	114	-	-	89	-	-	-
<b>Resultaten sollicitatie</b>											
Mannen	-	1 416	838	1 129	952	553	107	-	-	69	-
Vrouwen	328	2 477	1 162	1 273	738	735	488	130	-	-	-
Totaal	328	3 893	2 000	2 402	1 690	1 288	595	130	-	69	-
<b>Oproep off. arbeidsbureau</b>											
Mannen	586	2 157	1 322	1 219	1 777	1 375	1 555	888	833	365	-
Vrouwen	481	2 295	2 932	2 755	2 952	2 659	2 214	1 062	571	-	-
Totaal	1 067	4 452	4 254	3 974	4 729	4 034	3 769	1 950	1 404	365	-
<b>Persoonlijke relaties</b>											
Mannen	-	2 690	2 649	3 219	2 417	1 472	834	617	649	177	-
Vrouwen	495	2 664	3 845	2 154	2 277	2 734	1 737	1 151	442	-	-
Totaal	495	5 354	6 494	5 373	4 694	4 206	2 571	1 768	1 091	177	-
<b>Aangeboden betrekkingen</b>											
Mannen	1 867	7 080	5 595	6 614	4 751	5 286	4 635	2 306	1 375	106	-
Vrouwen	1 218	9 416	10 741	9 010	8 392	7 507	4 744	1 770	672	209	197
Totaal	3 085	16 496	16 336	15 624	13 143	12 793	9 379	4 076	2 047	315	197
<b>Andere methodes</b>											
Mannen	209	1 231	1 510	2 423	1 661	2 145	390	260	59	-	165
Vrouwen	139	1 575	3 209	2 868	2 251	520	1 461	300	78	-	-
Totaal	348	2 806	4 719	5 291	3 912	2 665	1 851	560	137	-	165
<b>Geen methode</b>											
Mannen	741	1 709	1 210	1 593	1 893	1 080	625	550	890	395	-
Vrouwen	864	2 196	3 191	2 834	1 925	1 503	1 481	1 920	334	-	-
Totaal	1 605	3 905	4 401	4 427	3 818	2 583	2 106	2 470	1 224	395	-
<b>Totaal A</b>											
Mannen	7 105	39 078	27 255	33 982	26 147	24 971	20 008	12 988	7 753	2 512	165
Vrouwen	7 278	46 297	54 259	44 816	38 730	32 295	22 306	10 792	4 279	351	553
Totaal	14 383	85 375	81 514	78 798	64 877	57 266	42 314	23 780	12 032	2 863	718

**Tabel 1.C.12.- ALLE WERKZOEKENDEN: 2 BELANGRIJKSTE METHODES GEBRUIKT TIJDENS DE LAATSTE 4 WEKEN VOLGENS GESLACHT, LEEFTIJD EN WOONPLAATS (vervolg)**

HET RIJK

GEBRUIKTE METHODES EN GESLACHT	Leeftijdsgroepen										
	15 - 19 jaar	20 - 24 jaar	25 - 29 jaar	30 - 34 jaar	35 - 39 jaar	40 - 44 jaar	45 - 49 jaar	50 - 54 jaar	55 - 59 jaar	60 - 64 jaar	65 jaar en meer
<b>B. Werkzoekenden - met betrekking:</b>											
<b>Off. arbeidsbureau</b>											
Mannen	238	1 062	1 146	701	46	373	289	-	190	-	-
Vrouwen	70	1 305	1 278	970	625	508	307	145	-	-	-
Totaal	308	2 367	2 424	1 671	671	881	596	145	190	-	-
<b>Part. plaatsingsbureau</b>											
Mannen	-	166	442	316	392	-	-	-	-	-	-
Vrouwen	-	712	553	-	102	-	-	-	-	-	-
Totaal	-	878	995	316	494	-	-	-	-	-	-
<b>Wervingsex. Openbare Dienst</b>											
Mannen	-	155	307	113	133	-	85	-	-	-	-
Vrouwen	-	-	293	106	-	-	-	-	-	-	-
Totaal	-	155	600	219	133	-	85	-	-	-	-
<b>Plaatsde advertentie</b>											
Mannen	-	222	152	-	-	-	102	-	-	-	-
Vrouwen	-	141	-	87	-	-	-	-	-	-	-
Totaal	-	363	152	87	-	-	102	-	-	-	-
<b>Beantwoorde advertentie</b>											
Mannen	153	928	2 214	335	656	241	501	339	-	-	-
Vrouwen	230	1 225	2 461	439	614	492	213	-	-	-	-
Totaal	383	2 153	4 675	774	1 270	733	714	339	-	-	-
<b>Contact met werkgevers</b>											
Mannen	577	2 702	3 082	2 415	1 407	980	1 148	332	62	-	-
Vrouwen	-	3 460	3 732	1 298	1 868	285	507	-	-	-	-
Totaal	577	6 162	6 814	3 713	3 275	1 265	1 655	332	62	-	-
<b>Zoekt grond, gebouwen</b>											
Mannen	-	159	-	-	-	-	-	-	-	-	-
Vrouwen	-	-	-	-	-	-	161	-	-	-	-
Totaal	-	159	-	-	-	-	161	-	-	-	-
<b>Op zoek naar middelen</b>											
Mannen	-	-	-	208	-	-	117	-	-	-	-
Vrouwen	-	-	-	-	-	-	-	-	-	-	-
Totaal	-	-	-	208	-	-	117	-	-	-	-
<b>Resultaten sollicitatie</b>											
Mannen	-	279	352	278	401	172	46	145	-	-	-
Vrouwen	89	286	635	742	264	324	102	-	-	-	125
Totaal	89	565	987	1 020	665	496	148	145	-	-	125
<b>Oproep off. arbeidsbureau</b>											
Mannen	-	122	273	266	-	174	-	-	96	-	-
Vrouwen	177	837	705	202	214	-	243	145	-	-	-
Totaal	177	959	978	468	214	174	243	145	96	-	-
<b>Persoonlijke relaties</b>											
Mannen	53	1 501	2 246	1 399	1 326	1 415	380	485	202	-	-
Vrouwen	281	985	3 027	1 334	1 271	628	536	326	-	-	-
Totaal	334	2 486	5 273	2 733	2 597	2 043	916	811	202	-	-
<b>Aangeboden betrekkingen</b>											
Mannen	116	3 112	5 441	2 444	2 648	1 355	479	476	522	-	-
Vrouwen	199	3 119	5 168	3 325	2 157	1 458	1 067	77	-	-	-
Totaal	315	6 231	10 609	5 770	4 805	2 813	1 546	553	522	-	-
<b>Andere methodes</b>											
Mannen	168	964	1 303	883	1 119	464	102	319	-	-	-
Vrouwen	322	783	1 258	1 737	1 178	492	226	77	-	-	-
Totaal	490	1 747	2 561	2 620	1 297	956	328	396	-	-	-
<b>Geen methode</b>											
Mannen	-	1 814	1 767	1 011	1 294	807	1 248	435	-	-	-
Vrouwen	228	2 914	1 522	1 181	1 048	612	758	509	-	-	-
Totaal	228	4 728	3 289	2 192	2 342	1 419	2 006	944	-	-	-
<b>Totaal B</b>											
Mannen	2 901	28 953	39 357	21 791	17 763	10 780	8 617	3 810	1 072	-	125
Vrouwen	-	-	-	-	-	-	-	-	-	-	-
Totaal	2 901	28 953	39 357	21 791	17 763	10 780	8 617	3 810	1 072	-	125
<b>Totaal A + B</b>											
Mannen	8 410	52 264	45 980	44 351	35 569	30 952	24 505	15 519	8 825	2 512	165
Vrouwen	8 874	62 064	74 891	56 238	47 071	37 094	26 426	12 071	4 279	351	678
Totaal	17 284	114 328	120 871	100 589	82 640	68 046	50 931	27 590	13 104	2 863	843
<b>C. Betrekking gevonden:</b>											
<b>nog niet begonnen met werken</b>											
Mannen	186	1 573	2 119	1 035	582	594	249	557	-	-	-
Vrouwen	144	1 678	540	461	1 095	259	375	-	-	-	-
Totaal	330	3 251	2 659	1 496	1 677	853	624	557	-	-	-
<b>Algemeen totaal</b>											
Mannen	8 596	53 837	48 099	45 386	36 151	31 546	24 754	16 076	8 825	2 512	165
Vrouwen	9 018	63 742	75 431	56 699	48 166	37 353	26 801	12 071	4 279	351	678
Totaal	17 614	117 579	123 530	102 085	84 317	68 899	51 555	28 147	13 104	2 863	843



**Tabel 1.D.1.- DE NIET-AKTIEVEN (PERSONEN ZONDER BETREKKING DIE NIET NAAR WERK ZOEKEN): SITUATIE VOLGENS GESLACHT, LEEFTIJD EN WOONPLAATS**

HET RIJK

Jaar 1996

SITUATIE EN GESLACHT	Leeftijdsgroepen											Alge- meen totaal
	15 - 19 jaar	20 - 24 jaar	25 - 29 jaar	30 - 34 jaar	35 - 39 jaar	40 - 44 jaar	45 - 49 jaar	50 - 54 jaar	55 - 59 jaar	60 - 64 jaar	65 jaar en meer	
<b>Student, scholier</b>												
Mannen	284 022	118 880	10 671	3 500	919	672	102	-	-	-	-	418 766
Vrouwen	282 133	127 205	6 682	1 552	1 114	-	196	241	-	142	-	419 265
Totaal	566 155	246 085	17 353	5 052	2 033	672	298	241	-	142	-	838 031
<b>Militaire, burgerdienst</b>												
Mannen	151	-	-	-	-	-	-	-	-	-	-	151
Vrouwen	-	-	-	-	-	-	-	-	-	-	-	-
Totaal	151	-	-	-	-	-	-	-	-	-	-	151
<b>Gepensioneerd</b>												
Mannen	-	-	-	-	916	1 668	2 902	4 684	21 895	108 040	633 821	773 926
Vrouwen	-	-	-	-	957	1 948	3 831	7 971	35 146	175 923	812 046	1 037 822
Totaal	-	-	-	-	1 873	3 616	6 733	12 655	57 041	283 963	1 445 867	1 811 748
<b>Vervroegd pensioen</b>												
Mannen	-	-	-	-	-	89	515	8 825	57 741	70 265	-	137 435
Vrouwen	-	-	-	-	-	536	618	3 864	16 094	3 604	-	24 716
Totaal	-	-	-	-	-	625	1 133	12 689	73 835	73 869	-	162 151
<b>Werkonbekwaam</b>												
Mannen	976	4 087	5 780	8 915	8 470	13 310	16 310	20 800	31 766	24 503	2 754	137 671
Vrouwen	155	2 183	4 428	7 553	8 270	12 630	15 641	14 049	16 531	4 192	2 514	88 146
Totaal	1 131	6 270	10 208	16 468	16 740	25 940	31 951	34 849	48 297	28 695	5 268	225 817
<b>Werkzaam in eigen huish.</b>												
Mannen	-	164	308	331	623	149	199	246	847	163	333	3 363
Vrouwen	866	10 318	24 835	52 156	69 551	78 013	104 260	106 864	128 316	83 307	140 612	799 098
Totaal	866	10 482	25 143	52 487	70 174	78 162	104 459	107 110	129 163	83 470	140 945	802 461
<b>Andere</b>												
Mannen	1 168	3 507	6 020	4 642	2 986	4 614	8 135	13 799	21 378	12 365	574	79 188
Vrouwen	2 089	7 907	14 023	13 485	12 576	13 180	16 265	25 570	22 585	3 301	8 841	139 822
Totaal	3 257	11 414	20 043	18 127	15 562	17 794	24 400	39 369	43 963	15 666	9 415	219 010
<b>Totaal</b>												
<b>Mannen</b>	286 317	126 638	22 779	17 388	13 914	20 502	28 163	48 354	133 627	215 336	637 482	1 550 500
<b>Vrouwen</b>	285 243	147 613	49 968	74 746	92 468	106 307	140 811	158 559	218 672	270 469	964 013	2 508 869
<b>Totaal</b>	571 560	274 251	72 747	92 134	106 382	126 809	168 974	206 913	352 299	485 805	1 601 495	4 059 369
<b>Nog te beginnen betrekking</b>												
Mannen	-	98	563	459	150	-	-	109	-	-	-	1 379
Vrouwen	-	625	254	-	162	-	-	-	-	-	-	1 041
Totaal	-	723	817	459	312	-	-	109	-	-	-	2 420

**Tabel 2.C.7.- PERSONEN ZONDER BETREKKING DIE WERK ZOEKEN: 2 BELANGRIJKSTE METHODES  
VAN ZOEKEN NAAR DE DUUR VAN HET ZOEKEN, VOLGENS GESLACHT EN WOONPLAATS**

HET RIJK

Jaar 1996

METHODES VAN ZOEKEN EN GESLACHT	Duur van het zoeken (maanden)								
	Nog niet begon- nen	Minder dan 1 maand	1 - 2 maanden	3 - 5 maanden	6 - 11 maanden	12 - 17 maanden	18 - 23 maanden	24 - 47 maanden	48 maanden en meer
<b>Off. arbeidsbureau</b>									
Mannen	1 165	2 356	2 327	3 462	5 761	5 370	4 703	6 467	14 636
Vrouwen	2 600	3 475	2 379	3 992	6 819	6 809	7 328	11 612	19 204
Totaal	3 765	5 831	4 706	7 454	12 580	12 179	12 031	18 079	33 840
<b>Part. Plaatsingsbureau</b>									
Mannen	621	324	379	397	876	753	670	1 285	1 155
Vrouwen	163	611	529	617	1 220	954	145	1 129	1 687
Totaal	784	935	908	1 014	2 096	1 707	815	2 414	2 842
<b>Wervingsex. Openbare Dienst</b>									
Mannen	-	-	159	98	345	-	105	147	-
Vrouwen	-	-	-	134	-	-	75	241	-
Totaal	-	-	159	232	345	-	180	388	-
<b>Plaatste advertentie</b>									
Mannen	-	278	106	-	-	-	143	113	542
Vrouwen	-	-	198	-	574	263	-	128	342
Totaal	-	278	304	-	574	263	143	241	884
<b>Beantwoorde advertentie</b>									
Mannen	195	722	975	1 454	2 494	1 310	2 552	4 321	2 316
Vrouwen	451	536	1 140	2 131	3 966	3 154	3 085	4 476	4 822
Totaal	646	1 258	2 115	3 585	6 460	4 464	5 637	8 797	7 138
<b>Contact met werkgevers</b>									
Mannen	464	3 159	3 523	3 891	8 447	5 049	3 417	6 975	6 248
Vrouwen	582	2 001	1 837	2 659	7 744	4 831	4 420	7 767	9 274
Totaal	1 046	5 160	5 360	6 550	16 191	9 880	7 837	14 742	15 522
<b>Uitkijken naar grond, gebouwen of apparatuur</b>									
Mannen	-	173	-	-	133	-	224	-	-
Vrouwen	-	-	102	-	137	-	-	-	-
Totaal	-	173	102	-	270	-	224	-	-
<b>Op zoek naar vergunningen, licenties, financiële middelen</b>									
Mannen	44	-	-	-	-	-	-	-	89
Vrouwen	-	-	-	-	-	-	-	-	245
Totaal	44	-	-	-	-	-	-	-	334
<b>Resultaten van een sollicitatie</b>									
Mannen	153	404	443	238	1 739	576	394	600	631
Vrouwen	458	787	549	1 426	1 448	504	619	1 058	515
Totaal	611	1 191	992	1 664	3 187	1 080	1 013	1 658	1 146
<b>Oproep van een officieel arbeidsbureau</b>									
Mannen	96	264	269	1 835	2 110	646	1 550	1 771	3 536
Vrouwen	-	605	552	925	1 952	1 544	1 397	3 001	7 942
Totaal	96	869	821	2 760	4 062	2 190	2 947	4 772	11 478
<b>Persoonlijke relaties</b>									
Mannen	-	786	1 298	923	2 324	2 506	1 984	2 626	2 986
Vrouwen	357	486	973	2 364	2 816	1 286	1 745	3 840	4 671
Totaal	357	1 272	2 271	3 287	5 140	3 792	3 729	6 466	7 657
<b>Aangeboden betrekkingen</b>									
Mannen	551	644	2 550	4 276	6 420	5 146	2 858	8 730	9 464
Vrouwen	679	2 118	2 036	3 888	9 655	5 235	4 872	10 678	14 717
Totaal	1 230	2 762	4 586	8 164	16 075	10 381	7 730	19 408	24 181
<b>Andere methodes</b>									
Mannen	637	636	811	1 761	1 748	1 788	776	1 516	1 875
Vrouwen	236	286	750	1 444	2 194	1 338	742	2 658	3 762
Totaal	873	922	1 561	3 205	3 942	3 126	1 518	4 174	5 637
<b>Geen methode</b>									
Mannen	1 461	806	360	526	896	658	471	1 266	4 616
Vrouwen	3 730	766	264	718	1 694	290	1 316	1 580	6 447
Totaal	5 191	1 572	624	1 244	2 590	948	1 787	2 846	11 063
<b>Totaal</b>									
Mannen	5 387	10 552	13 200	18 861	33 293	23 802	19 847	35 817	48 094
Vrouwen	9 256	11 671	11 309	20 298	40 219	26 208	25 744	48 168	73 628
Totaal	14 643	22 223	24 509	39 159	73 512	50 010	45 591	83 985	121 722

**Tabel 3.A.1.- BEVOLKING VAN 15 JAAR EN OUDER: AKTIVITEITSGRAAD  
VOLGENS GESLACHT, LEEFTIJD EN WOONPLAATS**

BRUSSELS HOOFDSTEDELIJK GEWEST

Jaar 1996

AKTIVITEITSGRAAD EN GESLACHT	Leeftijdsgroepen											Alge- meen totaal
	15 - 19 jaar	20 - 24 jaar	25 - 29 jaar	30 - 34 jaar	35 - 39 jaar	40 - 44 jaar	45 - 49 jaar	50 - 54 jaar	55 - 59 jaar	60 - 64 jaar	65 jaar en meer	
<b>Beroepsbevolking</b>												
Mannen	1 167	13 556	34 979	36 352	32 584	29 801	26 276	19 473	13 355	5 138	2 250	214 931
Vrouwen	1 208	12 941	30 311	28 621	23 931	23 676	22 293	15 795	8 251	1 811	1 130	169 968
Totaal	2 375	26 497	65 290	64 973	56 515	53 477	48 569	35 268	21 606	6 949	3 380	384 899
<b>Totale bevolking</b>												
Mannen	26 569	31 878	40 889	40 380	35 200	31 738	29 870	24 084	22 780	21 578	59 966	364 932
Vrouwen	26 489	33 340	40 406	38 867	35 297	32 313	31 155	25 483	24 370	24 515	104 761	416 996
Totaal	53 058	65 218	81 295	79 247	70 497	64 051	61 025	49 567	47 150	46 093	164 727	781 928
<b>Aktiviteitsgraad</b>												
Mannen	4,4	42,5	85,5	90,0	92,6	93,9	88,0	80,9	58,6	23,8	3,8	58,9
Vrouwen	4,6	38,8	75,0	73,6	67,8	73,3	71,6	62,0	33,9	7,4	1,1	40,8
Totaal	4,5	40,6	80,3	82,0	80,2	83,5	79,6	71,2	45,8	15,1	2,1	49,2

**Tabel 3.A.2/3.- BEVOLKING VAN 15 JAAR EN OUDER: AKTIVITEITSGRAAD NAAR LEEFTIJD  
VOLGENS GESLACHT, BURGERLIJKE STAAT EN WOONPLAATS**

BRUSSELS HOOFDSTEDELIJK GEWEST

Jaar 1996

GESLACHT EN BURGERLIJKE STAAT	Leeftijdsgroepen						Alge- meen totaal
	15 - 24 jaar	25 - 34 jaar	35 - 44 jaar	45 - 54 jaar	55 - 64 jaar	65 jaar en meer	
<b>Mannen</b>							
<b>Beroepsbevolking</b>							
Ongehuwd		12 004	37 784	15 445	5 738	1 663	72 809
Gehuwd		2 616	32 029	40 652	32 944	14 529	124 498
Weduwnaar		-	105	391	599	361	1 629
Gescheiden		102	1 413	5 897	6 469	1 941	15 997
Totaal		14 722	71 331	62 385	45 750	18 494	214 933
<b>Totale bevolking</b>							
Ongehuwd		55 626	45 531	16 863	7 072	4 316	132 657
Gehuwd		2 718	33 994	43 044	38 639	34 220	195 886
Weduwnaar		-	105	603	599	1 795	12 434
Gescheiden		102	1 640	6 428	7 645	4 027	23 956
Totaal		58 446	81 270	66 938	53 955	44 358	364 933
<b>Aktiviteitsgraad</b>							
Ongehuwd		21,6	83,0	91,6	81,1	38,5	54,9
Gehuwd		96,2	94,2	94,4	85,3	42,5	63,6
Weduwnaar		-	100,0	64,8	100,0	20,1	13,1
Gescheiden		100,0	86,2	91,7	84,6	48,2	66,8
Totaal		25,2	87,8	93,2	84,8	41,7	58,9
<b>Vrouwen</b>							
<b>Beroepsbevolking</b>							
Ongehuwd		10 243	29 116	11 862	5 082	1 350	57 922
Gehuwd		3 711	27 241	27 120	23 125	6 075	87 659
Weduwnaar		-	-	259	2 085	467	3 185
Gescheiden		195	2 575	8 366	7 795	2 171	21 202
Totaal		14 149	58 932	47 607	38 087	10 063	169 968
<b>Totale bevolking</b>							
Ongehuwd		52 374	34 844	13 506	6 115	4 207	121 512
Gehuwd		7 260	40 994	43 146	37 498	32 053	196 427
Weduwnaar		-	191	742	3 342	5 913	58 298
Gescheiden		195	3 244	10 216	9 684	6 712	40 759
Totaal		59 829	79 273	67 610	56 639	48 885	416 996
<b>Aktiviteitsgraad</b>							
Ongehuwd		19,6	83,6	87,8	83,1	32,1	47,7
Gehuwd		51,1	66,5	62,9	61,7	19,0	44,6
Weduwnaar		-	-	34,9	62,4	7,9	5,5
Gescheiden		100,0	79,4	81,9	80,5	32,3	52,0
Totaal		23,6	74,3	70,4	67,2	20,6	40,8

**Tabel 2.B.1.- PERSONEN MET EEN BETREKKING: BEROEPSSTATUUT NAAR BEDRIJFSTAK,  
VOLGENS GESLACHT EN WOONPLAATS**

BRUSSELS HOOFDSTEDELIJK GEWEST

Jaar 1996

BEROEPSSTATUUT EN GESLACHT	Bedrijfstak											Totaal
	N.A.C.E. A/B	N.A.C.E. C	N.A.C.E. D	N.A.C.E. E	N.A.C.E. F	N.A.C.E. G	N.A.C.E. H	N.A.C.E. I	N.A.C.E. J/K	N.A.C.E. L/M/N/O	N.A.C.E. P/Q	
<b>Werkgever</b>												
Mannen	-	72	89	-	174	881	102	-	931	89	-	2 338
Vrouwen	-	-	-	-	-	291	-	84	181	-	-	556
Totaal	-	72	89	-	174	1 172	102	84	1 112	89	-	2 894
<b>Zelfstandige</b>												
Mannen	443	-	3 075	-	3 327	9 082	3 320	1 817	11 392	6 844	385	39 685
Vrouwen	-	-	764	-	-	3 219	933	355	3 764	6 359	98	15 492
Totaal	443	-	3 839	-	3 327	12 301	4 253	2 172	15 156	13 203	483	55 177
<b>Arbeider</b>												
Mannen	324	-	9 005	309	9 681	6 353	5 856	6 450	5 516	5 355	1 222	50 071
Vrouwen	76	-	2 411	-	174	2 231	2 867	564	4 922	7 847	1 801	22 893
Totaal	400	-	11 416	309	9 855	8 584	8 723	7 014	10 438	13 202	3 023	72 964
<b>Bediende</b>												
Mannen	-	256	8 397	653	2 142	11 082	1 416	4 778	21 272	12 823	1 537	64 356
Vrouwen	98	92	5 159	-	935	13 337	1 625	4 074	19 374	25 510	2 058	72 262
Totaal	98	348	13 556	653	3 077	24 419	3 041	8 852	40 646	38 333	3 595	136 618
<b>Ambtenaar</b>												
Mannen	-	-	-	-	-	-	72	2 448	608	18 799	2 370	24 297
Vrouwen	-	-	-	-	-	-	-	534	264	24 139	2 107	27 044
Totaal	-	-	-	-	-	-	72	2 982	872	42 938	4 477	51 341
<b>Helper</b>												
Mannen	-	-	-	-	-	-	113	-	191	177	-	481
Vrouwen	-	-	376	-	90	1 169	656	-	714	416	-	3 421
Totaal	-	-	376	-	90	1 169	769	-	905	593	-	3 902
<b>Totaal</b>												
Mannen	767	328	20 566	962	15 324	27 398	10 879	15 493	39 910	44 087	5 514	181 228
Vrouwen	174	92	8 710	-	1 199	20 247	6 081	5 611	29 219	64 271	6 064	141 668
Totaal	941	420	29 276	962	16 523	47 645	16 960	21 104	69 129	108 358	11 578	322 896

**Tabel 2.B.3.- PERSONEN MET EEN BETREKING: BEROEPSSTATUUT NAAR DE GEWONE  
WEKELIJKSE ARBEIDSDUUR, VOLGENS GESLACHT EN WOONPLAATS**

BRUSSELS HOOFDSTEDELIJK GEWEST

Jaar 1996

BEROEPSSTATUUT EN GESLACHT	Gewone wekelijkse arbeidsduur								Totaal	Sterk variërend
	1 - 10 uren	11 - 20 uren	21 - 30 uren	31 - 36 uren	37 - 38 uren	39 - 40 uren	41 - 42 uren	43 uren en meer		
<b>Werkgever</b>										
Mannen	-	-	-	-	109	177	-	1 440	1 726	611
Vrouwen	-	-	92	-	97	182	-	185	556	-
Totaal	-	-	92	-	206	359	-	1 625	2 282	611
<b>Zelfstandige</b>										
Mannen	172	712	1 165	850	1 384	5 656	612	21 216	31 767	7 916
Vrouwen	439	1 308	1 076	363	563	1 800	-	7 173	12 722	2 771
Totaal	611	2 020	2 241	1 213	1 947	7 456	612	28 389	44 489	10 687
<b>Arbeider</b>										
Mannen	161	3 967	1 115	3 233	20 062	18 368	109	2 470	49 485	587
Vrouwen	496	6 214	2 769	1 958	7 604	3 316	-	454	22 811	82
Totaal	657	10 181	3 884	5 191	27 666	21 684	109	2 924	72 296	669
<b>Bediende</b>										
Mannen	-	2 507	1 581	4 662	27 535	16 911	198	9 167	62 561	1 795
Vrouwen	98	8 585	8 017	7 388	32 117	11 703	573	3 396	71 877	382
Totaal	98	11 092	9 598	12 050	59 652	28 614	771	12 563	134 438	2 177
<b>Ambtenaar</b>										
Mannen	200	1 117	1 875	1 132	13 474	3 723	283	1 606	23 410	887
Vrouwen	276	3 199	5 587	2 562	11 325	2 727	95	990	26 761	283
Totaal	476	4 316	7 462	3 694	24 799	6 450	378	2 596	50 171	1 170
<b>Helper</b>										
Mannen	-	-	-	191	-	-	-	89	280	202
Vrouwen	183	454	416	92	185	361	174	911	2 776	644
Totaal	183	454	416	283	185	361	174	1 000	3 056	846
<b>Totaal</b>										
<b>Mannen</b>	533	8 303	5 736	10 068	62 564	44 835	1 202	35 988	169 229	11 998
<b>Vrouwen</b>	1 492	19 760	17 957	12 363	51 891	20 089	842	13 109	137 503	4 162
<b>Totaal</b>	2 025	28 063	23 693	22 431	114 455	64 924	2 044	49 097	306 732	16 160



**Tabel 2.B.11.- PERSONEN MET EEN BETREKKING: BEROEPSKLASSE NAAR BEDRIJFSTAK  
VOLGENS GESLACHT EN WOONPLAATS**

BRUSSELS HOOFDSTEDELIJK GEWEST

Jaar 1996

BEROEPSKLASSE EN GESLACHT	Bedrijfstak											Totaal
	N.A.C.E. A/B	N.A.C.E. C	N.A.C.E. D	N.A.C.E. E	N.A.C.E. F	N.A.C.E. G	N.A.C.E. H	N.A.C.E. I	N.A.C.E. J/K	N.A.C.E. L/M/N/O	N.A.C.E. P/Q	
<b>I.S.C.O. - 1</b>												
Mannen	-	242	2 749	72	1 569	10 345	3 610	1 260	6 787	4 647	1 427	32 708
Vrouwen	76	-	816	-	87	4 492	1 662	449	2 744	2 958	1 100	14 384
Totaal	76	242	3 565	72	1 656	14 837	5 272	1 709	9 531	7 605	2 527	47 092
<b>I.S.C.O. - 2</b>												
Mannen	94	86	3 058	102	775	1 330	215	397	12 665	16 839	874	36 435
Vrouwen	98	-	1 305	-	-	1 808	92	640	6 043	26 917	296	37 199
Totaal	192	86	4 363	102	775	3 138	307	1 037	18 708	43 756	1 170	73 634
<b>I.S.C.O. - 3</b>												
Mannen	-	-	2 264	109	1 208	3 190	98	1 829	4 933	3 409	461	17 501
Vrouwen	-	92	650	-	185	1 944	-	367	2 885	4 826	303	11 252
Totaal	-	92	2 914	109	1 393	5 134	98	2 196	7 818	8 235	764	28 753
<b>I.S.C.O. - 4</b>												
Mannen	-	-	1 460	479	302	2 710	105	3 065	8 661	6 277	1 008	24 067
Vrouwen	-	-	2 603	-	663	5 075	252	2 932	11 802	14 892	2 016	40 235
Totaal	-	-	4 063	479	965	7 785	357	5 997	20 463	21 169	3 024	64 302
<b>I.S.C.O. - 5</b>												
Mannen	-	-	89	-	-	1 993	5 830	397	1 730	5 003	680	15 722
Vrouwen	-	-	616	-	-	5 916	3 465	290	278	6 988	528	18 081
Totaal	-	-	705	-	-	7 909	9 295	687	2 008	11 991	1 208	33 803
<b>I.S.C.O. - 6</b>												
Mannen	453	-	-	-	-	-	-	-	86	290	72	901
Vrouwen	-	-	-	-	-	-	-	-	-	-	-	-
Totaal	453	-	-	-	-	-	-	-	86	290	72	901
<b>I.S.C.O. - 7/8/9</b>												
Mannen	219	-	10 947	200	11 469	7 830	1 021	8 544	5 048	5 994	992	52 264
Vrouwen	-	-	2 719	-	264	1 012	610	934	5 468	7 519	1 820	20 346
Totaal	219	-	13 666	200	11 733	8 842	1 631	9 478	10 516	13 513	2 812	72 610
<b>I.S.C.O. - 9A</b>												
Mannen	-	-	-	-	-	-	-	-	-	1 628	-	1 628
Vrouwen	-	-	-	-	-	-	-	-	-	173	-	173
Totaal	-	-	-	-	-	-	-	-	-	1 801	-	1 801
<b>Totaal</b>												
<b>Mannen</b>	766	328	20 567	962	15 323	27 398	10 879	15 492	39 910	44 087	5 514	181 226
<b>Vrouwen</b>	174	92	8 709	-	1 199	20 247	6 081	5 612	29 220	64 273	6 063	141 670
<b>Totaal</b>	940	420	29 276	962	16 522	47 645	16 960	21 104	69 130	108 360	11 577	322 896
<b>Beschutte werkplaats</b>												
Mannen	-	-	-	-	-	-	-	-	-	-	-	-
Vrouwen	-	-	-	-	-	-	-	-	-	-	-	-
Totaal	-	-	-	-	-	-	-	-	-	-	-	-
<b>Algemeen totaal</b>												
<b>Mannen</b>	766	328	20 567	962	15 323	27 398	10 879	15 492	39 910	44 087	5 514	181 226
<b>Vrouwen</b>	174	92	8 709	-	1 199	20 247	6 081	5 612	29 220	64 273	6 063	141 670
<b>Totaal</b>	940	420	29 276	962	16 522	47 645	16 960	21 104	69 130	108 360	11 577	322 896

**Tabel 2.B.14/15.- DE PERSONEN MET EEN BETREKKING: VOLTIJDS OF DEELTIJDS WERK  
NAAR BEDRIJFSTAK VOLGENS GESLACHT OF LEEFTIJD EN WOONPLAATS**

BRUSSELS HOOFDSTEDELIJK GEWEST

Jaar 1996

GESLACHT OF LEEFTIJD EN VOLTIJDS OF DEELTIJDS WERK	Bedrijfstak											Totaal
	N.A.C.E. A/B	N.A.C.E. C	N.A.C.E. D	N.A.C.E. E	N.A.C.E. F	N.A.C.E. G	N.A.C.E. H	N.A.C.E. I	N.A.C.E. J/K	N.A.C.E. L/M/N/O	N.A.C.E. P/Q	
<b>Geslacht</b>												
<b>- Voltijds werk</b>												
Mannen	767	328	19 838	962	15 143	25 714	8 927	15 006	38 163	41 178	5 229	171 255
Vrouwen	98	92	7 743	-	1 114	14 993	3 948	5 337	21 905	49 762	5 087	110 079
Totaal	865	420	27 581	962	16 257	40 707	12 875	20 343	60 068	90 940	10 316	281 334
<b>- Deeltijds werk</b>												
Mannen	-	-	728	-	180	1 683	1 952	486	1 748	2 909	285	9 971
Vrouwen	76	-	966	-	84	5 254	2 132	274	7 315	14 510	977	31 588
Totaal	76	-	1 694	-	264	6 937	4 084	760	9 063	17 419	1 262	41 559
<b>- Totaal</b>												
Mannen	767	328	20 566	962	15 323	27 397	10 879	15 492	39 911	44 087	5 514	181 226
Vrouwen	174	92	8 709	-	1 198	20 247	6 080	5 611	29 220	64 272	6 064	141 667
Totaal	941	420	29 275	962	16 521	47 644	16 959	21 103	69 131	108 359	11 578	322 893
<b>Leeftijd</b>												
<b>- Voltijds werk</b>												
15 tot 24 jaar	98	-	1 338	102	867	2 434	1 763	687	2 315	3 689	393	13 686
25 tot 44 jaar	601	184	17 686	324	10 624	24 112	7 781	12 551	39 757	55 788	6 946	176 354
45 tot 64 jaar	166	236	8 387	536	4 592	13 734	3 241	7 023	17 274	30 756	2 978	88 923
65 jaar en meer	-	-	171	-	175	427	90	82	721	707	-	2 373
Totaal	865	420	27 582	962	16 258	40 707	12 875	20 343	60 067	90 940	10 317	281 336
<b>- Deeltijds werk</b>												
15 tot 24 jaar	76	-	203	-	82	740	802	-	1 162	788	97	3 950
25 tot 44 jaar	-	-	1 063	-	98	4 065	2 785	482	5 370	10 861	543	25 267
45 tot 64 jaar	-	-	428	-	84	1 953	497	186	2 158	5 594	535	11 435
65 jaar en meer	-	-	-	-	-	180	-	92	372	176	87	907
Totaal	76	-	1 694	-	264	6 938	4 084	760	9 062	17 419	1 262	41 559
<b>- Totaal</b>												
15 tot 24 jaar	174	-	1 541	102	949	3 174	2 565	687	3 477	4 477	490	17 636
25 tot 44 jaar	601	184	18 749	324	10 722	28 177	10 566	13 033	45 127	66 649	7 489	201 621
45 tot 64 jaar	166	236	8 815	536	4 676	15 687	3 738	7 209	19 432	36 350	3 513	100 358
65 jaar en meer	-	-	171	-	175	607	90	174	1 093	883	87	3 280
Totaal	941	420	29 276	962	16 522	47 645	16 959	21 103	69 129	108 359	11 579	322 895



**Tabel 3.B.1.- PERSONEN MET EEN BETREKKING: PERCENTAGE DEELTIJDS WERKENDEN  
VOLGENS GESLACHT, LEEFTIJD EN WOONPLAATS**

BRUSSELS HOOFDSTEDELIJK GEWEST

Jaar 1996

PERCENTAGE DEELTIJDS WERKENDEN EN GESLACHT	Leeftijdsgroepen											Alge- meen totaal
	15 - 19 jaar	20 - 24 jaar	25 - 29 jaar	30 - 34 jaar	35 - 39 jaar	40 - 44 jaar	45 - 49 jaar	50 - 54 jaar	55 - 59 jaar	60 - 64 jaar	65 jaar en meer	
<b>Personen met deeltijdse betrekking</b>												
Mannen	183	1 172	2 600	1 544	960	1 143	1 081	499	277	72	440	9 971
Vrouwen	453	2 141	5 195	5 409	4 405	4 011	3 250	3 797	2 076	383	467	31 587
Totaal	636	3 313	7 795	6 953	5 365	5 154	4 331	4 296	2 353	455	907	41 558
<b>Personen met betrekking</b>												
Mannen	429	8 378	30 088	28 792	27 490	26 089	23 888	16 895	12 029	4 897	2 250	181 225
Vrouwen	755	8 071	24 699	24 426	19 884	20 152	19 104	14 079	7 744	1 721	1 030	141 665
Totaal	1 184	16 449	54 787	53 218	47 374	46 241	42 992	30 974	19 773	6 618	3 280	322 890
<b>Percentage deeltijds werkenden</b>												
Mannen	42,7	14,0	8,6	5,4	3,5	4,4	4,5	3,0	2,3	1,5	19,6	5,5
Vrouwen	60,0	26,5	21,0	22,1	22,2	19,9	17,0	27,0	26,8	22,3	45,3	22,3
Totaal	53,7	20,1	14,2	13,1	11,3	11,1	10,1	13,9	11,9	6,9	27,7	12,9

**Tabel 1.B.13.- PERSONEN MET EEN BETREKKING: PLOEGWERK, AFWIJKENDE WERKTIJDEN EN THUISWERK  
VOLGENS GESLACHT, LEEFTIJD EN WOONPLAATS**

BRUSSELS HOOFDSTEDELIJK GEWEST

Jaar 1996

PLOEGWERK AFWIJKENDE WERKTIJDEN EN THUISWERK	Leeftijdsgroepen en geslacht											
	15 - 24		25 - 34		35 - 44		45 - 54		55 en meer		Totaal	
	M	V	M	V	M	V	M	V	M	V	M	V
<b>Ploegwerk</b>												
- Gewoonlijk	2 037	1 758	8 902	7 392	7 394	3 872	4 134	2 235	1 745	844	24 210	16 102
- Soms	204	713	3 731	1 888	1 441	1 442	709	880	348	331	6 433	5 254
- Nooit	6 566	6 355	46 247	39 845	44 745	34 722	35 941	30 067	17 084	9 320	150 582	120 308
<b>s'Avonds</b>												
- Gewoonlijk	2 214	1 415	8 928	5 575	7 825	2 914	5 807	3 795	3 244	1 506	28 019	15 206
- Soms	2 125	2 214	17 859	9 139	16 569	8 264	10 025	6 554	4 141	1 526	50 719	27 697
- Nooit	4 468	5 197	32 093	34 410	29 185	28 858	24 951	22 833	11 791	7 463	102 487	98 761
<b>s'Nachts</b>												
- Gewoonlijk	688	292	2 327	1 413	2 260	826	1 774	1 117	874	624	7 924	4 271
- Soms	1 803	539	7 517	2 885	6 949	2 568	5 013	1 707	1 706	270	22 987	7 969
- Nooit	6 316	7 995	49 036	44 826	44 370	36 643	33 997	30 358	16 596	9 601	150 314	129 423
<b>Op zaterdagen</b>												
- Gewoonlijk	2 683	2 096	10 261	7 759	9 315	5 880	6 911	5 404	3 964	2 515	33 134	23 653
- Soms	2 459	2 127	18 432	9 046	15 906	7 367	10 924	5 821	4 679	1 763	52 400	26 124
- Nooit	3 665	4 603	30 187	32 320	28 358	26 789	22 949	21 958	10 533	6 217	95 692	91 887
<b>Op zondagen</b>												
- Gewoonlijk	1 608	756	5 109	3 584	4 486	2 440	3 674	1 898	1 895	732	16 772	9 410
- Soms	1 533	2 128	12 159	5 964	11 669	5 127	8 017	4 066	3 409	1 123	36 786	18 408
- Nooit	5 667	5 942	41 611	39 577	37 425	32 470	29 093	27 219	13 872	8 639	127 668	113 846
<b>Thuis</b>												
- Gewoonlijk	395	291	3 890	3 368	5 563	4 302	5 979	4 210	3 331	1 951	19 159	14 121
- Soms	381	389	6 616	3 394	6 293	3 690	4 826	2 474	1 823	446	19 938	10 393
- Nooit	8 031	8 146	48 373	42 363	41 723	32 045	29 979	26 499	14 022	8 098	142 128	117 150

**Tabel 2.B.13.- PERSONEN MET EEN BETREKKING: PLOEGWERK, AFWIJKENDE WERKTIJDEN EN THUISWERK NAAR  
BEDRIJFSTAK VOLGENS LEEFTIJD EN WOONPLAATS**

BRUSSELS HOOFDSTEDELIJK GEWEST

Jaar 1996

PLOEGWERK AFWIJKENDE WERKTIJDEN THUISWERK EN LEEFTIJD	Bedrijfstak											Totaal
	N.A.C.E. A/B	N.A.C.E. C	N.A.C.E. D	N.A.C.E. E	N.A.C.E. F	N.A.C.E. G	N.A.C.E. H	N.A.C.E. I	N.A.C.E. J/K	N.A.C.E. L/M/N/O	N.A.C.E. P/Q	
<b>Ploegwerk</b>												
- Gewoonlijk												
15 tot 24 jaar	76	-	404	-	191	270	931	-	784	1 140	-	3 796
25 tot 44 jaar	-	-	2 478	-	1 495	2 802	2 250	2 312	4 519	9 975	1 730	27 561
45 tot 64 jaar	-	-	897	-	285	874	628	1 078	875	3 885	271	8 793
65 jaar en meer	-	-	79	-	-	-	-	-	-	87	-	166
Totaal	76	-	3 858	-	1 971	3 946	3 809	3 390	6 178	15 087	2 001	40 316
- Soms												
15 tot 24 jaar	-	-	97	-	-	275	-	-	-	546	-	918
25 tot 44 jaar	-	-	1 227	-	646	929	409	713	1 681	2 389	508	8 502
45 tot 64 jaar	-	92	156	-	-	169	98	72	183	1 321	94	2 185
65 jaar en meer	-	-	-	-	-	-	-	-	-	82	-	82
Totaal	-	92	1 480	-	646	1 373	507	785	1 864	4 338	602	11 687
- Nooit												
15 tot 24 jaar	98	-	1 040	102	758	2 629	1 634	687	2 693	2 791	490	12 922
25 tot 44 jaar	601	184	15 043	324	8 582	24 446	7 908	10 007	38 928	54 285	5 251	165 559
45 tot 64 jaar	166	144	7 762	536	4 391	14 644	3 012	6 060	18 375	31 144	3 147	89 381
65 jaar en meer	-	-	92	-	175	607	90	175	1 093	714	87	3 033
Totaal	865	328	23 937	962	13 906	42 326	12 644	16 929	61 089	88 934	8 975	270 895
<b>s'Avonds</b>												
- Gewoonlijk												
15 tot 24 jaar	-	-	-	102	-	266	1 342	102	968	751	98	3 629
25 tot 44 jaar	-	-	1 032	-	318	2 582	4 904	2 668	5 179	7 772	788	25 243
45 tot 64 jaar	-	-	891	-	85	2 409	2 261	809	2 402	4 420	270	13 547
65 jaar en meer	-	-	-	-	-	262	90	82	92	279	-	805
Totaal	-	-	1 923	102	403	5 519	8 597	3 661	8 641	13 222	1 156	43 224
- Soms												
15 tot 24 jaar	-	-	399	-	102	682	771	-	679	1 509	199	4 341
25 tot 44 jaar	191	98	4 949	-	1 840	6 908	2 662	4 036	11 483	17 574	2 089	51 830
45 tot 64 jaar	94	72	1 663	-	1 251	3 635	488	1 447	4 470	8 008	687	21 815
65 jaar en meer	-	-	92	-	-	-	-	-	92	247	-	431
Totaal	285	170	7 103	-	3 193	11 225	3 921	5 483	16 724	27 338	2 975	78 417
- Nooit												
15 tot 24 jaar	173	-	1 142	-	846	2 225	452	585	1 831	2 217	193	9 664
25 tot 44 jaar	410	86	12 768	324	8 564	18 687	3 001	6 328	28 465	41 302	4 612	124 547
45 tot 64 jaar	72	164	6 262	536	3 340	9 643	989	4 953	12 561	23 921	2 555	64 996
65 jaar en meer	-	-	79	-	175	345	-	92	908	357	87	2 043
Totaal	655	250	20 251	860	12 925	30 900	4 442	11 958	43 765	67 797	7 447	201 250
<b>s'Nachts</b>												
- Gewoonlijk												
15 tot 24 jaar	-	-	-	-	89	-	302	-	204	385	-	980
25 tot 44 jaar	-	-	192	-	105	418	1 056	1 108	925	2 824	201	6 829
45 tot 64 jaar	-	-	483	-	94	508	713	372	534	1 140	102	3 946
65 jaar en meer	-	-	-	-	-	82	-	82	-	279	-	443
Totaal	-	-	675	-	288	1 008	2 071	1 562	1 663	4 628	303	12 198
- Soms												
15 tot 24 jaar	-	-	203	102	-	-	355	102	484	1 097	-	2 343
25 tot 44 jaar	-	-	1 422	-	758	1 592	1 415	2 891	2 927	8 116	798	19 919
45 tot 64 jaar	-	-	496	-	268	1 071	832	909	901	3 529	515	8 521
65 jaar en meer	-	-	-	-	-	-	-	-	92	82	-	174
Totaal	-	-	2 121	102	1 026	2 663	2 602	3 902	4 404	12 824	1 313	30 957
- Nooit												
15 tot 24 jaar	173	-	1 338	-	860	3 174	1 908	585	2 789	2 995	490	14 312
25 tot 44 jaar	601	184	17 135	324	9 860	26 167	8 095	9 035	41 275	55 708	6 491	174 875
45 tot 64 jaar	166	236	7 836	536	4 314	14 108	2 193	5 928	17 998	31 680	2 895	87 890
65 jaar en meer	-	-	171	-	175	524	90	92	1 001	522	87	2 662
Totaal	940	420	26 480	860	15 209	43 973	12 286	15 640	63 063	90 905	9 963	279 739

**Tabel 2.B.13.- PERSONEN MET EEN BETREKKING: PLOEGWERK, AFWIJKENDE WERKTIJDEN EN THUISWERK NAAR  
 BEDRIJFSTAK VOLGENS LEEFTIJD EN WOONPLAATS (vervolg)**

BRUSSELS HOOFDSTEDELIJK GEWEST

PLOEGWERK AFWIJKENDE WERKTIJDEN THUISWERK EN LEEFTIJD	Bedrijfstak											Totaal
	N.A.C.E. A/B	N.A.C.E. C	N.A.C.E. D	N.A.C.E. E	N.A.C.E. F	N.A.C.E. G	N.A.C.E. H	N.A.C.E. I	N.A.C.E. J/K	N.A.C.E. L/M/N/O	N.A.C.E. P/Q	
<b>Op zaterdagen</b>												
Gewoonlijk												
15 tot 24 jaar	-	-	101	102	-	1 817	1 342	89	279	1 048	-	4 778
25 tot 44 jaar	-	86	981	-	320	9 922	5 499	2 034	3 582	10 211	581	33 216
45 tot 64 jaar	-	-	844	-	360	6 121	1 912	885	2 392	4 508	721	17 743
65 jaar en meer	-	-	-	-	-	427	90	82	89	361	-	1 049
Totaal	-	86	1 926	102	680	18 287	8 843	3 090	6 342	16 128	1 302	56 786
Soms												
15 tot 24 jaar	76	-	296	-	204	377	1 050	200	595	1 789	-	4 587
25 tot 44 jaar	191	-	4 287	109	2 412	5 733	2 382	4 186	11 315	18 220	1 917	50 752
45 tot 64 jaar	166	72	1 381	-	1 377	3 417	488	1 784	4 705	8 590	493	22 473
65 jaar en meer	-	-	-	-	-	83	-	-	467	165	-	715
Totaal	433	72	5 964	109	3 993	9 610	3 920	6 170	17 082	28 764	2 410	78 527
Nooit												
15 tot 24 jaar	98	-	1 144	-	744	979	173	399	2 603	1 639	490	8 269
25 tot 44 jaar	410	98	13 481	215	7 990	12 522	2 686	6 813	30 231	38 218	4 991	117 655
45 tot 64 jaar	-	164	6 591	536	2 938	6 148	1 339	4 540	12 335	23 252	2 298	60 141
65 jaar en meer	-	-	171	-	175	98	-	92	538	357	87	1 518
Totaal	508	262	21 387	751	11 847	19 747	4 198	11 844	45 707	63 466	7 866	187 583
<b>Op zondagen</b>												
Gewoonlijk												
15 tot 24 jaar	-	-	-	102	-	273	945	89	191	765	-	2 365
25 tot 44 jaar	-	86	486	-	113	1 830	3 768	1 619	1 295	6 138	285	15 620
45 tot 64 jaar	-	-	924	-	102	1 323	1 106	624	1 228	2 195	270	7 772
65 jaar en meer	-	-	-	-	-	165	-	-	-	262	-	427
Totaal	-	86	1 410	102	215	3 591	5 819	2 332	2 714	9 360	555	26 184
Soms												
15 tot 24 jaar	76	-	98	-	-	450	859	-	404	1 775	-	3 662
25 tot 44 jaar	86	-	2 217	-	1 251	3 799	1 918	3 777	7 233	12 934	1 704	34 919
45 tot 64 jaar	72	-	439	-	538	2 841	782	1 174	2 755	7 068	509	16 178
65 jaar en meer	-	-	-	-	-	-	-	82	273	82	-	437
Totaal	234	-	2 754	-	1 789	7 090	3 559	5 033	10 665	21 859	2 213	55 196
Nooit												
15 tot 24 jaar	98	-	1 443	-	949	2 451	761	598	2 883	1 937	490	11 610
25 tot 44 jaar	515	98	16 046	324	9 358	22 549	4 881	7 638	36 599	47 577	5 499	151 084
45 tot 64 jaar	94	236	7 452	536	4 036	11 522	1 850	5 411	15 449	27 087	2 733	76 406
65 jaar en meer	-	-	171	-	175	442	90	92	820	539	87	2 416
Totaal	707	334	25 112	860	14 518	36 964	7 582	13 739	55 751	77 140	8 809	241 516
<b>Thuis</b>												
Gewoonlijk												
15 tot 24 jaar	-	-	97	-	-	302	-	-	102	89	97	687
25 tot 44 jaar	-	86	1 120	-	168	1 528	1 296	106	4 238	8 311	270	17 123
45 tot 64 jaar	-	-	713	-	517	2 605	1 029	-	3 684	5 225	432	14 205
65 jaar en meer	-	-	92	-	-	344	90	-	461	279	-	1 266
Totaal	-	86	2 022	-	685	4 779	2 415	106	8 485	13 904	799	33 281
Soms												
15 tot 24 jaar	-	-	-	-	-	98	97	-	98	479	-	772
25 tot 44 jaar	86	98	1 622	-	1 018	2 732	112	697	6 271	6 872	486	19 994
45 tot 64 jaar	-	72	1 212	-	436	900	98	-	2 301	4 031	262	9 312
65 jaar en meer	-	-	-	-	-	-	-	-	92	165	-	257
Totaal	86	170	2 834	-	1 454	3 730	307	697	8 762	11 547	748	30 335
Nooit												
15 tot 24 jaar	173	-	1 444	102	949	2 774	2 468	687	3 278	3 909	393	16 177
25 tot 44 jaar	515	-	16 007	324	9 536	23 917	9 159	12 230	34 619	51 466	6 733	164 506
45 tot 64 jaar	166	164	6 890	536	3 724	12 182	2 611	7 209	13 448	27 094	2 818	76 842
65 jaar en meer	-	-	79	-	175	262	-	175	539	440	87	1 757
Totaal	854	164	24 420	962	14 384	39 135	14 238	20 301	51 884	82 909	10 031	259 282

**Tabel 2.B.7.- PERSONEN MET EEN BETREKKING: PLAATS VAN TEWERKSTELLING NAAR  
BEDRIJFSTAK VOLGENS GESLACHT EN WOONPLAATS**

BRUSSELS HOOFDSTEDELIJK GEWEST

Jaar 1996

PLAATS VAN TEWERKSTELLING EN GESLACHT	Bedrijfstak											Totaal
	N.A.C.E. A/B	N.A.C.E. C	N.A.C.E. D	N.A.C.E. E	N.A.C.E. F	N.A.C.E. G	N.A.C.E. H	N.A.C.E. I	N.A.C.E. J/K	N.A.C.E. L/M/N/O	N.A.C.E. P/Q	
<b>Antwerpen</b>												
Mannen	-	72	670	-	742	778	-	105	610	297	-	3 274
Vrouwen	76	-	87	-	-	275	-	-	-	366	-	804
Totaal	76	72	757	-	742	1 053	-	105	610	663	-	4 078
<b>Vlaams Brabant</b>												
Mannen	-	-	3 138	-	1 174	4 226	381	2 219	2 282	1 158	286	14 864
Vrouwen	-	-	1 196	-	-	910	98	822	439	987	95	4 547
Totaal	-	-	4 334	-	1 174	5 136	479	3 041	2 721	2 145	381	19 411
<b>Waals Brabant</b>												
Mannen	-	-	695	-	724	461	161	556	1 199	1 399	105	5 300
Vrouwen	-	-	369	-	-	565	92	-	448	1 713	-	3 187
Totaal	-	-	1 064	-	724	1 026	253	556	1 647	3 112	105	8 487
<b>Henegouwen</b>												
Mannen	-	-	840	-	113	86	-	210	-	794	-	2 043
Vrouwen	-	-	101	-	-	184	-	-	97	696	-	1 078
Totaal	-	-	941	-	113	270	-	210	97	1 490	-	3 121
<b>Luik</b>												
Mannen	-	-	94	-	102	-	-	-	308	295	-	799
Vrouwen	-	-	-	-	-	86	-	-	-	337	-	423
Totaal	-	-	94	-	102	86	-	-	308	632	-	1 222
<b>Limburg</b>												
Mannen	106	-	187	-	105	96	-	-	106	-	-	600
Vrouwen	-	-	-	-	-	-	-	-	-	-	-	-
Totaal	106	-	187	-	105	96	-	-	106	-	-	600
<b>Luxemburg</b>												
Mannen	-	-	-	-	-	-	-	-	-	-	-	-
Vrouwen	-	-	-	-	-	-	-	-	-	-	-	-
Totaal	-	-	-	-	-	-	-	-	-	-	-	-
<b>Namen</b>												
Mannen	-	-	204	-	-	86	-	-	-	214	-	504
Vrouwen	-	-	92	-	-	-	-	82	-	280	-	454
Totaal	-	-	296	-	-	86	-	82	-	494	-	958
<b>Oost-Vlaanderen</b>												
Mannen	113	-	397	-	-	-	-	-	-	295	-	805
Vrouwen	-	-	92	-	-	179	-	-	-	112	-	383
Totaal	113	-	489	-	-	179	-	-	-	407	-	1 188
<b>West-Vlaanderen</b>												
Mannen	-	-	-	-	-	-	72	113	-	-	-	185
Vrouwen	-	-	-	-	-	-	-	-	-	-	-	-
Totaal	-	-	-	-	-	-	72	113	-	-	-	185
<b>Brussel</b>												
Mannen	476	256	14 258	860	12 277	21 562	10 265	12 110	35 406	39 447	5 019	151 936
Vrouwen	98	92	6 567	-	1 198	17 946	5 797	4 623	28 134	59 489	5 872	129 816
Totaal	574	348	20 825	860	13 475	39 508	16 062	16 733	63 540	98 936	10 891	281 752
<b>Vlaanderen</b>												
Mannen	219	72	4 391	-	2 021	5 100	453	2 437	2 998	1 750	286	19 727
Vrouwen	76	-	1 375	-	-	1 364	98	822	439	1 465	95	5 734
Totaal	295	72	5 766	-	2 021	6 464	551	3 259	3 437	3 215	381	25 461
<b>Wallonie</b>												
Mannen	-	-	1 833	-	940	633	161	765	1 507	2 701	105	8 645
Vrouwen	-	-	562	-	-	835	92	82	545	3 026	-	5 142
Totaal	-	-	2 395	-	940	1 468	253	847	2 052	5 727	105	13 787
<b>Het Rijk</b>												
Mannen	695	328	20 482	860	15 238	27 295	10 879	15 312	39 911	43 898	5 410	180 308
Vrouwen	174	92	8 504	-	1 198	20 145	5 987	5 527	29 118	63 980	5 967	140 692
Totaal	869	420	28 986	860	16 436	47 440	16 866	20 839	69 029	107 878	11 377	321 000
<b>Buitenland</b>												
Mannen	72	-	84	102	86	102	-	180	-	188	105	919
Vrouwen	-	-	205	-	-	101	95	84	101	292	97	975
Totaal	72	-	289	102	86	203	95	264	101	480	202	1 894
<b>Totaal</b>												
Mannen	767	328	20 566	962	15 324	27 397	10 879	15 492	39 911	44 086	5 515	181 227
Vrouwen	174	92	8 709	-	1 198	20 246	6 082	5 611	29 219	64 272	6 064	141 667
Totaal	941	420	29 275	962	16 522	47 643	16 961	21 103	69 130	108 358	11 579	322 894

**Tabel 2.F.3.- PERSONEN MET EEN BETREKKING: EVOLUTIE VAN HET BEROEPSSTATUUT  
SINDS HET VOORGAANDE JAAR VOLGENS GESLACHT EN WOONPLAATS**

BRUSSELS HOOFDSTEDELIJK GEWEST

Jaar 1996

BEROEPSSTATUUT VAN HET VOORGAANDE JAAR EN GESLACHT	Beroepsstatuut in het jaar van de enquête						Totaal	Zonder betrekking
	Werkgever	Zelfstandige	Arbeider	Bediende	Ambtenaar	Helper		
<b>Werkgever</b>								
Mannen	2 337	-	-	72	-	-	2 409	-
Vrouwen	556	-	-	-	-	-	556	-
Totaal	2 893	-	-	72	-	-	2 965	-
<b>Zelfstandige</b>								
Mannen	-	37 495	323	280	84	-	38 182	1 627
Vrouwen	-	14 389	87	201	-	-	14 677	259
Totaal	-	51 884	410	481	84	-	52 859	1 886
<b>Arbeider</b>								
Mannen	-	109	45 094	209	204	-	45 616	5 041
Vrouwen	-	101	20 390	-	-	-	20 491	3 486
Totaal	-	210	65 484	209	204	-	66 107	8 527
<b>Bediende</b>								
Mannen	-	515	106	61 209	-	-	61 830	4 089
Vrouwen	-	-	-	67 310	389	-	67 699	4 649
Totaal	-	515	106	128 519	389	-	129 529	8 738
<b>Ambtenaar</b>								
Mannen	-	-	-	-	23 802	-	23 802	982
Vrouwen	-	-	97	194	25 456	-	25 747	1 075
Totaal	-	-	97	194	49 258	-	49 549	2 057
<b>Helper</b>								
Mannen	-	-	-	-	-	481	481	-
Vrouwen	-	-	-	-	-	3 420	3 420	160
Totaal	-	-	-	-	-	3 901	3 901	160
<b>Totaal</b>								
<b>Mannen</b>	2 337	38 119	45 523	61 770	24 090	481	172 320	11 739
<b>Vrouwen</b>	556	14 490	20 574	67 705	25 845	3 420	132 590	9 629
<b>Totaal</b>	2 893	52 609	66 097	129 475	49 935	3 901	304 910	21 368
<b>Zonder betrekking</b>								
Mannen	-	1 565	4 548	2 586	207	-	8 906	113
Vrouwen	-	1 002	2 319	4 554	1 199	-	9 074	98
Totaal	-	2 567	6 867	7 140	1 406	-	17 980	211
<b>Algemeen totaal</b>								
<b>Mannen</b>	2 337	39 684	50 071	64 356	24 297	481	181 226	11 852
<b>Vrouwen</b>	556	15 492	22 893	72 259	27 044	3 420	141 664	9 727
<b>Totaal</b>	2 893	55 176	72 964	136 615	51 341	3 901	322 890	21 579

**Tabel 3.C.1.- BEROEPSBEVOLKING: WERKLOOSHEIDSGRAAD (I.B.A.)  
VOLGENS GESLACHT, LEEFTIJD EN WOONPLAATS**

BRUSSELS HOOFDSTEDELIJK GEWEST

Jaar 1996

WERKLOOSHEIDSGRAAD EN GESLACHT	Leeftijdsgroepen											Alge- meen totaal
	15 - 19 jaar	20 - 24 jaar	25 - 29 jaar	30 - 34 jaar	35 - 39 jaar	40 - 44 jaar	45 - 49 jaar	50 - 54 jaar	55 - 59 jaar	60 - 64 jaar	65 jaar en meer	
<b>Werklozen (I.B.A.)</b>												
Mannen	738	5 177	4 892	7 560	5 094	3 712	2 388	2 578	1 326	241	-	33 706
Vrouwen	453	4 870	5 613	4 195	4 047	3 524	3 189	1 716	507	90	100	28 304
Totaal	1 191	10 047	10 505	11 755	9 141	7 236	5 577	4 294	1 833	331	100	62 010
<b>Beroepsbevolking</b>												
Mannen	1 167	13 556	34 979	36 352	32 584	29 801	26 276	19 473	13 355	5 138	2 250	214 931
Vrouwen	1 208	12 941	30 311	28 621	23 931	23 676	22 293	15 795	8 251	1 811	1 130	169 968
Totaal	2 375	26 497	65 290	64 973	56 515	53 477	48 569	35 268	21 606	6 949	3 380	384 899
<b>Werkloosheidspercentage</b>												
Mannen	63,2	38,2	14,0	20,8	15,6	12,5	9,1	13,2	9,9	4,7	-	15,7
Vrouwen	37,5	37,6	18,5	14,7	16,9	14,9	14,3	10,9	6,1	5,0	8,8	16,7
Totaal	50,1	37,9	16,1	18,1	16,2	13,5	11,5	12,2	8,5	4,8	3,0	16,1

**Tabel 2.C.7.- PERSONEN ZONDER BETREKKING DIE WERK ZOEKEN: 2 BELANGRIJKSTE METHODES  
VAN ZOEKEN NAAR DE DUUR VAN HET ZOEKEN, VOLGENS GESLACHT EN WOONPLAATS**

BRUSSELS HOOFDSTEDELIJK GEWEST

Jaar 1996

METHODES VAN ZOEKEN EN GESLACHT	Duur van het zoeken (maanden)								
	Nog niet began- nen	Minder dan 1 maand	1 - 2 maanden	3 - 5 maanden	6 - 11 maanden	12 - 17 maanden	18 - 23 maanden	24 - 47 maanden	48 maanden en meer
<b>Off. arbeidsbureau</b>									
Mannen	109	420	185	523	710	1 558	918	906	2 946
Vrouwen	-	202	200	160	773	862	842	1 725	1 948
Totaal	109	622	385	683	1 483	2 420	1 760	2 631	4 894
<b>Part. Plaatsingsbureau</b>									
Mannen	-	-	113	-	-	-	-	106	89
Vrouwen	-	-	-	-	-	-	-	98	-
Totaal	-	-	113	-	-	-	-	204	89
<b>Wervingsex. Openbare Dienst</b>									
Mannen	-	-	-	-	89	-	105	-	-
Vrouwen	-	-	-	-	-	-	-	-	-
Totaal	-	-	-	-	89	-	105	-	-
<b>Plaatste advertentie</b>									
Mannen	-	-	106	-	-	-	-	113	181
Vrouwen	-	-	-	-	-	101	-	-	104
Totaal	-	-	106	-	-	101	-	113	285
<b>Beantwoorde advertentie</b>									
Mannen	-	105	102	309	191	301	208	628	468
Vrouwen	-	86	270	180	400	565	701	439	648
Totaal	-	191	372	489	591	866	909	1 067	1 116
<b>Contact met werkgevers</b>									
Mannen	89	308	402	316	801	740	331	692	1 049
Vrouwen	97	87	342	98	195	491	291	788	511
Totaal	186	395	744	414	996	1 231	622	1 480	1 560
<b>Uitkijken naar grond, gebouwen of apparatuur</b>									
Mannen	-	-	-	-	-	-	-	-	-
Vrouwen	-	-	-	-	-	-	-	-	-
Totaal	-	-	-	-	-	-	-	-	-
<b>Op zoek naar vergunningen, licenties, financiële middelen</b>									
Mannen	-	-	-	-	-	-	-	-	89
Vrouwen	-	-	-	-	-	-	-	-	-
Totaal	-	-	-	-	-	-	-	-	89
<b>Resultaten van een sollicitatie</b>									
Mannen	-	-	-	-	399	322	-	-	109
Vrouwen	198	-	112	377	82	97	86	95	-
Totaal	198	-	112	377	481	419	86	95	109
<b>Oproep van een officieel arbeidsbureau</b>									
Mannen	-	215	198	475	494	207	405	504	704
Vrouwen	-	104	-	279	463	199	84	167	716
Totaal	-	319	198	754	957	406	489	671	1 420
<b>Persoonlijke relaties</b>									
Mannen	-	227	304	105	612	530	317	835	304
Vrouwen	177	101	184	301	576	478	186	653	955
Totaal	177	328	488	406	1 188	1 008	503	1 488	1 259
<b>Aangeboden betrekkingen</b>									
Mannen	227	113	586	604	1 278	1 342	699	2 325	2 208
Vrouwen	501	464	191	1 107	1 782	1 677	669	1 757	1 226
Totaal	728	577	777	1 711	3 060	3 019	1 368	4 082	3 434
<b>Andere methodes</b>									
Mannen	109	207	308	394	296	318	204	425	295
Vrouwen	-	164	-	290	112	198	-	358	653
Totaal	109	371	308	684	408	516	204	783	948
<b>Geen methode</b>									
Mannen	576	105	191	-	105	86	89	-	389
Vrouwen	665	-	97	-	261	98	-	433	442
Totaal	1 241	105	288	-	366	184	89	433	831
<b>Totaal</b>									
Mannen	1 110	1 700	2 495	2 726	4 975	5 404	3 276	6 534	8 831
Vrouwen	1 638	1 208	1 396	2 792	4 644	4 766	2 859	6 513	7 203
Totaal	2 748	2 908	3 891	5 518	9 619	10 170	6 135	13 047	16 034



**Tabel 3.A.1.- BEVOLKING VAN 15 JAAR EN OUDER: AKTIVITEITSGRAAD  
VOLGENS GESLACHT, LEEFTIJD EN WOONPLAATS**

VLAAMS GEWEST

Jaar 1996

AKTIVITEITSGRAAD EN GESLACHT	Leeftijdsgroepen											Alge- meen totaal
	15 - 19 jaar	20 - 24 jaar	25 - 29 jaar	30 - 34 jaar	35 - 39 jaar	40 - 44 jaar	45 - 49 jaar	50 - 54 jaar	55 - 59 jaar	60 - 64 jaar	65 jaar en meer	
<b>Beroepsbevolking</b>												
Mannen	17 752	126 232	209 551	236 233	230 313	206 825	190 725	139 118	80 102	28 881	8 418	1 474 150
Vrouwen	10 811	106 140	181 728	191 379	175 156	143 549	110 676	60 992	27 896	7 441	4 507	1 020 275
Totaal	28 563	232 372	391 279	427 612	405 469	350 374	301 401	200 110	107 998	36 322	12 925	2 494 425
<b>Totale bevolking</b>												
Mannen	184 086	190 091	219 476	245 163	237 092	217 605	205 624	167 860	163 758	160 278	382 732	2 373 765
Vrouwen	176 325	183 931	210 523	235 166	227 608	208 252	197 396	163 589	165 965	169 166	537 371	2 475 292
Totaal	360 411	374 022	429 999	480 329	464 700	425 857	403 020	331 449	329 723	329 444	920 103	4 849 057
<b>Aktiviteitsgraad</b>												
Mannen	9,6	66,4	95,5	96,4	97,1	95,0	92,8	82,9	48,9	18,0	2,2	62,1
Vrouwen	6,1	57,7	86,3	81,4	77,0	68,9	56,1	37,3	16,8	4,4	0,8	41,2
Totaal	7,9	62,1	91,0	89,0	87,3	82,3	74,8	60,4	32,8	11,0	1,4	51,4

**Tabel 3.A.2/3.- BEVOLKING VAN 15 JAAR EN OUDER: AKTIVITEITSGRAAD NAAR LEEFTIJD  
VOLGENS GESLACHT, BURGERLIJKE STAAT EN WOONPLAATS**

VLAAMS GEWEST

Jaar 1996

GESLACHT EN BURGERLIJKE STAAT	Leeftijdsgroepen						Alge- meen totaal
	15 - 24 jaar	25 - 34 jaar	35 - 44 jaar	45 - 54 jaar	55 - 64 jaar	65 jaar en meer	
<b>Mannen</b>							
<b>Beroepsbevolking</b>							
Ongehuwd	131 380	162 475	54 897	21 718	6 932	1 412	378 814
Gehuwd	12 356	270 593	350 101	279 603	93 341	5 543	1 011 537
Weduwnaar	-	651	1 363	4 270	2 082	970	9 336
Gescheiden	245	12 064	30 778	24 253	6 627	493	74 460
Totaal	143 981	445 783	437 139	329 844	108 982	8 418	1 474 147
<b>Totale bevolking</b>							
Ongehuwd	360 960	175 198	61 326	28 303	22 867	20 629	669 283
Gehuwd	12 967	275 760	358 525	309 594	275 948	288 803	1 521 597
Weduwnaar	-	847	1 363	4 995	9 202	62 024	78 431
Gescheiden	245	12 834	33 480	30 590	16 017	11 282	104 448
Totaal	374 172	464 639	454 694	373 482	324 034	382 738	2 373 759
<b>Aktiviteitsgraad</b>							
Ongehuwd	36,4	92,7	89,5	76,7	30,3	6,8	56,6
Gehuwd	95,3	98,1	97,7	90,3	33,8	1,9	66,5
Weduwnaar	-	76,9	100,0	85,5	22,6	1,6	11,9
Gescheiden	100,0	94,0	91,9	79,3	41,4	4,4	71,3
Totaal	38,5	95,9	96,1	88,3	33,6	2,2	62,1
<b>Vrouwen</b>							
<b>Beroepsbevolking</b>							
Ongehuwd	87 370	91 030	27 284	7 166	2 150	457	215 457
Gehuwd	29 005	265 099	251 203	140 326	27 016	2 350	714 999
Weduwnaar	-	1 276	3 119	4 189	2 898	1 303	12 785
Gescheiden	575	15 701	37 100	19 991	3 270	398	77 035
Totaal	116 950	373 106	318 706	171 672	35 334	4 508	1 020 276
<b>Totale bevolking</b>							
Ongehuwd	322 379	102 993	30 553	11 137	12 305	28 651	508 018
Gehuwd	37 111	322 824	355 630	306 210	272 653	250 682	1 545 110
Weduwnaar	-	1 541	7 028	14 197	36 478	246 296	305 540
Gescheiden	765	18 332	42 648	29 445	13 699	11 749	116 638
Totaal	360 255	445 690	435 859	360 989	335 135	537 378	2 475 306
<b>Aktiviteitsgraad</b>							
Ongehuwd	27,1	88,4	89,3	64,3	17,5	1,6	42,4
Gehuwd	78,2	82,1	70,6	45,8	9,9	0,9	46,3
Weduwnaar	-	82,8	44,4	29,5	7,9	0,5	4,2
Gescheiden	75,2	85,6	87,0	67,9	23,9	3,4	66,0
Totaal	32,5	83,7	73,1	47,6	10,5	0,8	41,2

**Tabel 2.B.1.- PERSONEN MET EEN BETREKKING: BEROEPSSTATUUT NAAR BEDRIJFSTAK,  
VOLGENS GESLACHT EN WOONPLAATS**

VLAAMS GEWEST

Jaar 1996

BEROEPSSTATUUT EN GESLACHT	Bedrijfstak											Totaal
	N.A.C.E. A/B	N.A.C.E. C	N.A.C.E. D	N.A.C.E. E	N.A.C.E. F	N.A.C.E. G	N.A.C.E. H	N.A.C.E. I	N.A.C.E. J/K	N.A.C.E. L/M/N/O	N.A.C.E. P/Q	
<b>Werkgever</b>												
Mannen	2 508	129	6 988	-	10 102	12 715	2 532	2 685	4 832	2 392	-	44 883
Vrouwen	308	-	311	-	180	2 774	736	-	685	1 236	-	6 230
Totaal	2 816	129	7 299	-	10 282	15 489	3 268	2 685	5 517	3 628	-	51 113
<b>Zelfstandige</b>												
Mannen	35 886	-	17 238	-	23 139	66 276	16 569	8 034	26 422	24 741	-	218 305
Vrouwen	5 845	-	2 678	-	350	28 999	10 787	1 027	12 518	27 106	129	89 439
Totaal	41 731	-	19 916	-	23 489	95 275	27 356	9 061	38 940	51 847	129	307 744
<b>Arbeider</b>												
Mannen	7 734	1 084	265 718	3 980	99 052	57 638	11 905	53 940	12 192	24 195	391	537 829
Vrouwen	3 405	297	77 189	-	730	22 305	16 770	4 116	12 858	54 740	1 925	194 335
Totaal	11 139	1 381	342 907	3 980	99 782	79 943	28 675	58 056	25 050	78 935	2 316	732 164
<b>Bediende</b>												
Mannen	189	2 699	110 760	7 468	13 647	51 078	3 608	31 810	81 318	49 032	877	352 486
Vrouwen	167	180	56 472	1 855	6 536	83 709	3 816	20 871	67 570	122 611	1 019	364 806
Totaal	356	2 879	167 232	9 323	20 183	134 787	7 424	52 681	148 888	171 643	1 896	717 292
<b>Ambtenaar</b>												
Mannen	250	-	1 336	3 519	1 015	118	-	55 414	6 328	179 481	2 293	249 754
Vrouwen	-	-	-	526	-	-	-	10 740	2 217	198 091	1 330	212 904
Totaal	250	-	1 336	4 045	1 015	118	-	66 154	8 545	377 572	3 623	462 658
<b>Helper</b>												
Mannen	2 296	-	573	-	1 444	4 189	1 181	345	312	428	-	10 768
Vrouwen	13 352	-	2 063	-	1 953	24 964	8 511	892	2 741	2 379	-	56 855
Totaal	15 648	-	2 636	-	3 397	29 153	9 692	1 237	3 053	2 807	-	67 623
<b>Totaal</b>												
<b>Mannen</b>	48 863	3 912	402 613	14 967	148 399	192 014	35 795	152 228	131 404	280 269	3 561	1 414 025
<b>Vrouwen</b>	23 077	477	138 713	2 381	9 749	162 751	40 620	37 646	98 589	406 163	4 403	924 569
<b>Totaal</b>	71 940	4 389	541 326	17 348	158 148	354 765	76 415	189 874	229 993	686 432	7 964	2 338 594

**Tabel 2.B.3.- PERSONEN MET EEN BETREKKING: BEROEPSSTATUUT NAAR DE GEWONE  
WEKELIJKSE ARBEIDSDUUR, VOLGENS GESLACHT EN WOONPLAATS**

VLAAMS GEWEST

Jaar 1996

BEROEPSSTATUUT EN GESLACHT	Gewone wekelijkse arbeidsduur								Totaal	Sterk variërend
	1 - 10 uren	11 - 20 uren	21 - 30 uren	31 - 36 uren	37 - 38 uren	39 - 40 uren	41 - 42 uren	43 uren en meer		
<b>Werkgever</b>										
Mannen	98	308	117	271	761	2 425	116	17 573	21 669	23 209
Vrouwen	-	109	-	-	124	476	-	3 259	3 968	2 261
Totaal	98	417	117	271	885	2 901	116	20 832	25 637	25 470
<b>Zelfstandige</b>										
Mannen	864	2 384	2 601	851	3 637	12 861	292	88 024	111 514	106 794
Vrouwen	1 343	5 981	5 284	3 055	2 111	7 283	168	30 803	56 028	33 413
Totaal	2 207	8 365	7 885	3 906	5 748	20 144	460	118 827	167 542	140 207
<b>Arbeider</b>										
Mannen	699	10 114	6 616	19 750	262 507	212 904	849	12 953	526 392	11 435
Vrouwen	8 179	46 596	20 119	10 099	75 789	30 724	-	870	192 376	1 962
Totaal	8 878	56 710	26 735	29 849	338 296	243 628	849	13 823	718 768	13 397
<b>Bediende</b>										
Mannen	719	4 031	4 624	19 856	193 389	68 993	1 013	35 299	327 924	24 564
Vrouwen	3 230	65 177	41 807	37 305	150 778	49 790	824	7 808	356 719	8 090
Totaal	3 949	69 208	46 431	57 161	344 167	118 783	1 837	43 107	684 643	32 654
<b>Ambtenaar</b>										
Mannen	1 614	8 306	18 591	12 618	152 378	31 976	968	13 614	240 065	9 698
Vrouwen	4 177	46 259	50 890	17 801	67 423	15 316	1 089	6 265	209 220	3 685
Totaal	5 791	54 565	69 481	30 419	219 801	47 292	2 057	19 879	449 285	13 383
<b>Helper</b>										
Mannen	-	486	153	162	467	1 529	-	4 352	7 149	3 622
Vrouwen	847	4 184	3 549	2 296	1 234	4 824	163	18 032	35 129	21 721
Totaal	847	4 670	3 702	2 458	1 701	6 353	163	22 384	42 278	25 343
<b>Totaal</b>										
<b>Mannen</b>	<b>3 994</b>	<b>25 629</b>	<b>32 702</b>	<b>53 508</b>	<b>613 139</b>	<b>330 688</b>	<b>3 238</b>	<b>171 815</b>	<b>1 234 713</b>	<b>179 322</b>
<b>Vrouwen</b>	<b>17 776</b>	<b>168 306</b>	<b>121 649</b>	<b>70 556</b>	<b>297 459</b>	<b>108 413</b>	<b>2 244</b>	<b>67 037</b>	<b>853 440</b>	<b>71 132</b>
<b>Totaal</b>	<b>21 770</b>	<b>193 935</b>	<b>154 351</b>	<b>124 064</b>	<b>910 598</b>	<b>439 101</b>	<b>5 482</b>	<b>238 852</b>	<b>2 088 153</b>	<b>250 454</b>

**Tabel 1.B.7.- PERSONEN MET EEN BETREKKING: VERDELING VOLGENS GESLACHT,  
LEEFTIJD, PROVINCIE EN GEWEST VAN DE WERKPLAATS**

VLAAMS GEWEST

Jaar 1996

WERKPLAATS EN GESLACHT	Leeftijdsgroepen											Alge- meen totaal
	15 - 19 jaar	20 - 24 jaar	25 - 29 jaar	30 - 34 jaar	35 - 39 jaar	40 - 44 jaar	45 - 49 jaar	50 - 54 jaar	55 - 59 jaar	60 - 64 jaar	65 jaar en meer	
<b>Antwerpen</b>												
Mannen	4 928	29 330	54 806	63 194	64 490	55 262	53 498	39 655	22 133	7 293	1 698	396 287
Vrouwen	1 602	25 713	42 870	45 359	41 683	35 414	27 727	13 556	7 041	1 157	849	242 971
Totaal	6 530	55 043	97 676	108 553	106 173	90 676	81 225	53 211	29 174	8 450	2 547	639 258
<b>Vlaams Brabant</b>												
Mannen	1 242	13 055	26 185	28 905	28 717	23 964	21 681	16 751	7 851	4 186	1 961	174 498
Vrouwen	576	11 328	22 522	23 640	18 957	17 120	12 528	8 311	2 823	1 183	381	119 369
Totaal	1 818	24 383	48 707	52 545	47 674	41 084	34 209	25 062	10 674	5 369	2 342	293 867
<b>Waals Brabant</b>												
Mannen	-	468	827	686	939	431	1 073	542	129	227	-	5 322
Vrouwen	-	-	566	756	977	664	131	109	140	-	-	3 343
Totaal	-	468	1 393	1 442	1 916	1 095	1 204	651	269	227	-	8 665
<b>Henegouwen</b>												
Mannen	-	104	1 406	266	393	510	310	397	259	-	-	3 645
Vrouwen	-	-	421	465	674	605	307	327	-	-	-	2 799
Totaal	-	104	1 827	731	1 067	1 115	617	724	259	-	-	6 444
<b>Luik</b>												
Mannen	-	-	556	921	616	999	226	947	454	-	-	4 719
Vrouwen	-	164	241	581	102	106	107	113	319	-	-	1 733
Totaal	-	164	797	1 502	718	1 105	333	1 060	773	-	-	6 452
<b>Limburg</b>												
Mannen	2 224	14 200	24 120	27 384	26 283	23 312	18 805	12 874	7 114	2 183	663	159 162
Vrouwen	1 054	10 516	16 823	17 798	16 274	13 507	10 489	5 037	2 277	646	314	94 735
Totaal	3 278	24 716	40 943	45 182	42 557	36 819	29 294	17 911	9 391	2 829	977	253 897
<b>Luxemburg</b>												
Mannen	-	-	-	153	-	-	-	-	-	-	-	153
Vrouwen	-	-	168	-	-	-	-	-	-	-	-	168
Totaal	-	-	168	153	-	-	-	-	-	-	-	321
<b>Namen</b>												
Mannen	-	-	-	-	106	-	137	123	-	-	-	366
Vrouwen	-	-	-	-	-	-	158	-	-	-	-	158
Totaal	-	-	-	-	106	-	295	123	-	-	-	524
<b>Oost-Vlaanderen</b>												
Mannen	3 672	23 598	40 868	39 922	39 828	35 200	32 186	26 426	14 520	5 121	1 890	263 231
Vrouwen	2 013	18 121	32 272	37 071	31 400	25 673	21 237	14 686	6 553	1 591	1 026	191 643
Totaal	5 685	41 719	73 140	76 993	71 228	60 873	53 423	41 112	21 073	6 712	2 916	454 874
<b>West-Vlaanderen</b>												
Mannen	2 839	24 908	35 995	40 491	36 665	34 332	33 488	22 789	14 467	6 053	1 820	253 847
Vrouwen	2 361	18 280	29 013	30 726	29 908	23 262	18 864	9 989	4 678	2 017	1 477	170 575
Totaal	5 200	43 188	65 008	71 217	66 573	57 594	52 352	32 778	19 145	8 070	3 297	424 422
<b>Brussel</b>												
Mannen	454	8 707	14 354	20 891	23 316	22 441	20 938	12 889	8 554	2 607	124	135 275
Vrouwen	-	6 285	17 001	16 646	16 657	13 045	10 422	5 290	2 688	534	104	88 672
Totaal	454	14 992	31 355	37 537	39 973	35 486	31 360	18 179	11 242	3 141	228	223 947
<b>Vlaanderen</b>												
Mannen	14 905	105 091	181 978	199 891	195 985	172 069	159 658	118 496	66 087	24 836	8 032	1 247 028
Vrouwen	7 606	83 957	143 501	154 599	138 220	114 974	90 843	51 576	23 373	6 595	4 047	819 291
Totaal	22 511	189 048	325 479	354 490	334 205	287 043	250 501	170 072	89 460	31 431	12 079	2 066 319
<b>Wallonie</b>												
Mannen	-	572	2 787	2 024	2 054	1 940	1 746	2 008	842	227	-	14 200
Vrouwen	-	164	1 396	1 802	1 752	1 375	703	549	459	-	-	8 200
Totaal	-	736	4 183	3 826	3 806	3 315	2 449	2 557	1 301	227	-	22 400
<b>Het Rijk</b>												
Mannen	15 359	114 370	199 119	222 806	221 355	196 450	182 342	133 393	75 483	27 670	8 156	1 396 503
Vrouwen	7 606	90 406	161 898	173 047	156 629	129 394	101 968	57 415	26 520	7 129	4 151	916 163
Totaal	22 965	204 776	361 017	395 853	377 984	325 844	284 310	190 808	102 003	34 799	12 307	2 312 666
<b>Buitenland</b>												
Mannen	139	1 185	2 759	3 472	3 005	1 830	2 226	966	1 837	-	98	17 517
Vrouwen	-	751	2 842	1 629	881	1 233	631	253	-	171	-	8 391
Totaal	139	1 936	5 601	5 101	3 886	3 063	2 857	1 219	1 837	171	98	25 908
<b>Totaal</b>												
Mannen	15 498	115 555	201 878	226 278	224 360	198 280	184 568	134 359	77 320	27 670	8 254	1 414 020
Vrouwen	7 606	91 157	164 740	174 676	157 510	130 627	102 599	57 668	26 520	7 300	4 151	924 554
Totaal	23 104	206 712	366 618	400 954	381 870	328 907	287 167	192 027	103 840	34 970	12 405	2 338 574
<b>Nog te beginnen betrekking</b>												
Mannen	-	-	316	142	-	-	-	109	-	-	-	567
Vrouwen	-	329	122	-	162	-	-	-	-	-	-	613
Totaal	-	329	438	142	162	-	-	109	-	-	-	1 180

**Tabel 2.B.11.- PERSONEN MET EEN BETREKKING: BEROEPSKLASSE NAAR BEDRIJFSTAK  
VOLGENS GESLACHT EN WOONPLAATS**

VLAAMS GEWEST

Jaar 1996

BEROEPSKLASSE EN GESLACHT	Bedrijfstak											Totaal
	N.A.C.E. A/B	N.A.C.E. C	N.A.C.E. D	N.A.C.E. E	N.A.C.E. F	N.A.C.E. G	N.A.C.E. H	N.A.C.E. I	N.A.C.E. J/K	N.A.C.E. L/M/N/O	N.A.C.E. P/Q	
<b>I.S.C.D. - 1</b>												
Mannen	2 676	276	30 028	1 031	16 189	56 731	18 464	10 842	24 098	22 582	1 456	184 373
Vrouwen	521	-	6 036	562	852	30 954	14 245	2 418	7 595	7 615	-	70 798
Totaal	3 197	276	36 064	1 593	17 041	87 685	32 709	13 260	31 693	30 197	1 456	255 171
<b>I.S.C.D. - 2</b>												
Mannen	781	865	24 815	1 224	3 679	6 140	441	5 084	36 939	104 980	731	185 679
Vrouwen	-	-	7 512	304	964	7 119	114	1 244	15 323	180 380	177	213 137
Totaal	781	865	32 327	1 528	4 643	13 259	555	6 328	52 262	285 360	908	398 816
<b>I.S.C.D. - 3</b>												
Mannen	-	285	53 465	2 621	8 821	16 685	838	12 786	21 907	22 426	126	139 960
Vrouwen	-	-	10 566	162	601	8 473	180	2 624	12 394	32 128	306	67 434
Totaal	-	285	64 031	2 783	9 422	25 158	1 018	15 410	34 301	54 554	432	207 394
<b>I.S.C.D. - 4</b>												
Mannen	-	1 404	30 545	4 347	2 568	13 400	-	45 681	33 936	37 118	768	169 767
Vrouwen	317	180	34 332	1 185	5 006	35 221	757	23 537	47 934	64 259	1 583	214 311
Totaal	317	1 584	64 877	5 532	7 574	48 621	757	69 218	81 870	101 377	2 351	384 078
<b>I.S.C.D. - 5</b>												
Mannen	355	154	2 060	-	106	17 578	14 403	3 655	1 834	29 791	-	69 936
Vrouwen	389	-	4 559	-	730	65 738	21 448	3 189	1 620	64 392	688	162 753
Totaal	744	154	6 619	-	836	83 316	35 851	6 844	3 454	94 183	688	232 689
<b>I.S.C.D. - 6</b>												
Mannen	43 579	-	369	-	-	469	-	299	89	2 931	129	47 865
Vrouwen	21 613	156	101	-	-	510	-	-	-	844	-	23 224
Totaal	65 192	156	470	-	-	979	-	299	89	3 775	129	71 089
<b>I.S.C.D. - 7/8/9</b>												
Mannen	1 474	926	261 225	5 742	117 038	81 015	1 649	73 327	12 599	37 472	262	592 729
Vrouwen	231	141	75 612	167	1 593	14 738	3 882	4 628	13 719	53 871	1 647	170 229
Totaal	1 705	1 067	336 837	5 909	118 631	95 753	5 531	77 955	26 318	91 343	1 909	762 958
<b>I.S.C.D. - 9A</b>												
Mannen	-	-	-	-	-	-	-	556	-	19 865	89	20 510
Vrouwen	-	-	-	-	-	-	-	-	-	1 334	-	1 334
Totaal	-	-	-	-	-	-	-	556	-	21 199	89	21 844
<b>Totaal</b>												
<b>Mannen</b>	48 865	3 910	402 507	14 965	148 401	192 018	35 795	152 230	131 402	277 165	3 561	1 410 819
<b>Vrouwen</b>	23 071	477	138 718	2 380	9 746	162 753	40 626	37 640	98 585	404 823	4 401	923 220
<b>Totaal</b>	71 936	4 387	541 225	17 345	158 147	354 771	76 421	189 870	229 987	681 988	7 962	2 334 039
<b>Beschutte werkplaats</b>												
Mannen	-	-	104	-	-	-	-	-	-	3 106	-	3 210
Vrouwen	-	-	-	-	-	-	-	-	-	1 337	-	1 337
Totaal	-	-	104	-	-	-	-	-	-	4 443	-	4 547
<b>Algemeen totaal</b>												
<b>Mannen</b>	48 865	3 910	402 611	14 965	148 401	192 018	35 795	152 230	131 402	280 271	3 561	1 414 029
<b>Vrouwen</b>	23 071	477	138 718	2 380	9 746	162 753	40 626	37 640	98 585	406 160	4 401	924 557
<b>Totaal</b>	71 936	4 387	541 329	17 345	158 147	354 771	76 421	189 870	229 987	686 431	7 962	2 338 586

**Tabel 2.B.14/15.- DE PERSONEN MET EEN BETREKKING: VOLTIJDS OF DEELTIJDS WERK  
NAAR BEDRIJFSTAK VOLGENS GESLACHT OF LEEFTIJD EN WOONPLAATS**

VLAAMS GEWEST

Jaar 1996

GESLACHT OF LEEFTIJD EN VOLTIJDS OF DEELTIJDS WERK	Bedrijfstak											Totaal
	N.A.C.E. A/B	N.A.C.E. C	N.A.C.E. D	N.A.C.E. E	N.A.C.E. F	N.A.C.E. G	N.A.C.E. H	N.A.C.E. I	N.A.C.E. J/K	N.A.C.E. L/M/N/O	N.A.C.E. P/Q	
<b>Geslacht</b>												
<b>- Voltijds werk</b>												
Mannen	47 782	3 915	399 938	14 969	144 821	187 254	30 527	149 710	127 938	265 858	3 562	1 376 274
Vrouwen	19 265	180	117 742	1 591	7 113	112 227	28 269	29 341	67 745	245 325	2 769	631 567
Totaal	67 047	4 095	517 680	16 560	151 934	299 481	58 796	179 051	195 683	511 183	6 331	2 007 841
<b>- Deeltijds werk</b>												
Mannen	1 081	-	2 669	-	3 580	4 756	5 268	2 518	3 464	14 412	-	37 748
Vrouwen	3 805	297	20 968	789	2 638	50 521	12 356	8 303	30 842	160 832	1 634	292 985
Totaal	4 886	297	23 637	789	6 218	55 277	17 624	10 821	34 306	175 244	1 634	330 733
<b>- Totaal</b>												
Mannen	48 863	3 915	402 607	14 969	148 401	192 010	35 795	152 228	131 402	280 270	3 562	1 414 022
Vrouwen	23 070	477	138 710	2 380	9 751	162 748	40 625	37 644	98 587	406 157	4 403	924 552
Totaal	71 933	4 392	541 317	17 349	158 152	354 758	76 420	189 872	229 989	686 427	7 965	2 338 574
<b>Leeftijd</b>												
<b>- Voltijds werk</b>												
15 tot 24 jaar	5 766	451	57 910	910	17 109	38 961	8 233	11 969	17 584	36 451	602	195 946
25 tot 44 jaar	31 267	2 537	336 891	7 745	94 349	178 045	37 206	113 513	127 546	325 276	3 158	1 257 533
45 tot 64 jaar	28 505	1 106	122 434	7 904	40 234	78 664	13 212	53 445	49 459	147 233	2 570	544 766
65 jaar en meer	1 511	-	450	-	238	3 809	144	124	1 095	2 225	-	9 596
Totaal	67 049	4 094	517 685	16 559	151 930	299 479	58 795	179 051	195 684	511 185	6 330	2 007 841
<b>- Deeltijds werk</b>												
15 tot 24 jaar	829	-	951	-	1 336	9 239	5 820	2 030	2 132	11 540	-	33 877
25 tot 44 jaar	1 863	297	16 666	454	3 388	36 535	8 160	6 784	24 242	121 424	1 000	220 813
45 tot 64 jaar	2 194	-	5 845	334	1 110	8 858	3 525	2 005	7 666	41 065	634	73 236
65 jaar en meer	-	-	171	-	383	646	127	-	266	1 215	-	2 808
Totaal	4 886	297	23 633	788	6 217	55 278	17 632	10 819	34 306	175 244	1 634	330 734
<b>- Totaal</b>												
15 tot 24 jaar	6 595	451	58 861	910	18 445	48 200	14 053	13 999	19 716	47 991	602	229 823
25 tot 44 jaar	33 130	2 834	353 557	8 199	97 737	214 580	45 366	120 297	151 788	446 700	4 158	1 478 346
45 tot 64 jaar	30 699	1 106	128 279	8 238	41 344	87 522	16 737	55 450	57 125	188 298	3 204	618 002
65 jaar en meer	1 511	-	621	-	621	4 455	271	124	1 361	3 440	-	12 404
Totaal	71 935	4 391	541 318	17 347	158 147	354 757	76 427	189 870	229 990	686 429	7 964	2 338 575

**Tabel 3.B.1.- PERSONEN MET EEN BETREKKING: PERCENTAGE DEELTIJDS WERKENDEN  
VOLGENS GESLACHT, LEEFTIJD EN WOONPLAATS**

VLAAMS GEWEST

Jaar 1996

PERCENTAGE DEELTIJDS WERKENDEN EN GESLACHT	Leeftijdsgroepen											Alge- meen totaal
	15 - 19 jaar	20 - 24 jaar	25 - 29 jaar	30 - 34 jaar	35 - 39 jaar	40 - 44 jaar	45 - 49 jaar	50 - 54 jaar	55 - 59 jaar	60 - 64 jaar	65 jaar en meer	
<b>Personen met deeltijdse betrekking</b>												
Mannen	4 398	6 275	5 194	4 914	3 139	2 253	2 547	1 996	3 300	2 043	1 688	37 747
Vrouwen	3 238	19 963	35 735	62 243	58 690	48 640	33 237	20 512	7 362	2 233	1 121	292 974
Totaal	7 636	26 238	40 929	67 157	61 829	50 893	35 784	22 508	10 662	4 276	2 809	330 721
<b>Personen met betrekking</b>												
Mannen	15 497	115 557	201 878	226 280	224 357	198 281	184 571	134 359	77 318	27 669	8 254	1 414 021
Vrouwen	7 606	91 159	164 738	174 675	157 510	130 624	102 601	57 666	26 518	7 300	4 151	924 548
Totaal	23 103	206 716	366 616	400 955	381 867	328 905	287 172	192 025	103 836	34 969	12 405	2 338 569
<b>Percentage deeltijds werkenden</b>												
Mannen	28,4	5,4	2,6	2,2	1,4	1,1	1,4	1,5	4,3	7,4	20,5	2,7
Vrouwen	42,6	21,9	21,7	35,6	37,3	37,2	32,4	35,6	27,8	30,6	27,0	31,7
Totaal	33,1	12,7	11,2	16,7	16,2	15,5	12,5	11,7	10,3	12,2	22,6	14,1

**Tabel 1.B.13.- PERSONEN MET EEN BETREKKING: PLOEGWERK, AFWIJKENDE WERKTIJDEN EN THUISWERK  
VOLGENS GESLACHT, LEEFTIJD EN WOONPLAATS**

VLAAMS GEWEST

Jaar 1996

PLOEGWERK AFWIJKENDE WERKTIJDEN EN THUISWERK	Leeftijdsgroepen en geslacht											
	15 - 24		25 - 34		35 - 44		45 - 54		55 en meer		Totaal	
	M	V	M	V	M	V	M	V	M	V	M	V
<b>Ploegwerk</b>												
- Gewoonlijk	22 012	11 573	67 596	37 610	65 479	26 319	35 396	8 821	3 790	1 162	194 267	85 480
- Soms	2 394	1 838	6 375	4 299	3 823	2 517	4 455	1 478	1 050	140	18 099	10 271
- Nooit	106 650	85 350	354 186	297 509	353 341	259 301	279 073	149 969	108 396	36 663	1 201 648	828 789
<b>s'Avonds</b>												
- Gewoonlijk	16 560	9 910	65 476	36 739	66 438	30 586	40 350	16 025	14 418	5 318	203 245	98 574
- Soms	22 543	13 096	73 549	50 225	91 070	39 809	60 920	25 338	25 795	7 564	273 872	136 026
- Nooit	91 952	75 759	289 130	252 454	265 129	217 744	217 658	118 902	73 029	25 086	936 897	689 940
<b>s'Nachts</b>												
- Gewoonlijk	8 378	2 870	33 678	13 517	30 144	9 683	17 280	4 672	2 564	1 030	92 045	31 767
- Soms	11 725	4 799	40 065	16 042	43 980	15 933	28 322	8 602	12 253	2 734	136 341	48 104
- Nooit	110 953	91 097	354 420	309 857	348 517	262 519	273 323	146 997	98 422	34 203	1 185 628	844 668
<b>Op zaterdagen</b>												
- Gewoonlijk	17 462	26 516	67 566	64 980	68 136	53 185	49 148	30 785	26 138	13 786	228 441	189 249
- Soms	23 692	17 839	78 277	59 032	90 145	47 595	55 369	24 732	22 951	5 979	270 429	155 168
- Nooit	89 904	54 411	282 316	215 410	264 361	187 356	214 418	104 751	64 149	18 199	915 143	580 120
<b>Op zondagen</b>												
- Gewoonlijk	11 030	11 594	37 305	33 286	37 603	27 557	25 425	17 307	13 195	5 848	124 550	95 596
- Soms	16 080	12 044	53 009	42 430	60 499	35 974	43 012	18 435	15 775	4 301	188 367	113 181
- Nooit	103 948	75 126	337 848	263 702	324 543	224 604	250 496	124 522	84 271	27 820	1 101 095	715 763
<b>Thuis</b>												
- Gewoonlijk	5 552	4 731	27 496	23 438	37 622	29 691	32 381	21 508	22 256	12 030	125 302	91 395
- Soms	3 323	2 692	24 264	17 282	31 616	11 707	22 548	10 746	10 640	1 642	92 392	44 068
- Nooit	122 177	91 341	376 402	298 693	353 400	246 736	264 001	128 013	80 342	24 296	1 196 318	789 079



**Tabel 2.B.13.- PERSONEN MET EEN BETREKKING: PLOEGWERK, AFWIJKENDE WERKTIJDEN EN THUISWERK NAAR  
BEDRIJFSTAK VOLGENS LEEFTIJD EN WOONPLAATS**

VLAAMS GEWEST

Jaar 1996

PLOEGWERK AFWIJKENDE WERKTIJDEN THUISWERK EN LEEFTIJD	Bedrijfstak											Totaal
	N.A.C.E. A/B	N.A.C.E. C	N.A.C.E. D	N.A.C.E. E	N.A.C.E. F	N.A.C.E. G	N.A.C.E. H	N.A.C.E. I	N.A.C.E. J/K	N.A.C.E. L/M/N/O	N.A.C.E. P/Q	
<b>Ploegwerk</b>												
- Gewoonlijk												
15 tot 24 jaar	308	-	20 462	-	166	1 006	1 899	1 649	649	7 449	-	33 588
25 tot 44 jaar	-	1 023	96 383	441	1 121	8 917	3 027	22 560	2 948	60 417	154	196 991
45 tot 64 jaar	-	137	27 461	568	813	1 226	510	7 788	1 143	9 524	-	49 170
65 jaar en meer	-	-	-	-	-	-	-	-	-	-	-	-
Totaal	308	1 160	144 306	1 009	2 100	11 149	5 436	31 997	4 740	77 390	154	279 749
- Soms												
15 tot 24 jaar	-	-	891	-	454	755	790	220	304	817	-	4 231
25 tot 44 jaar	146	-	4 176	-	106	1 410	416	2 193	1 397	7 170	-	17 014
45 tot 64 jaar	-	-	1 987	284	-	319	109	2 020	457	1 949	-	7 125
65 jaar en meer	-	-	-	-	-	-	-	-	-	-	-	-
Totaal	146	-	7 054	284	560	2 484	1 315	4 433	2 158	9 936	-	28 370
- Nooit												
15 tot 24 jaar	6 287	451	37 514	910	17 824	46 439	11 362	12 131	18 765	39 720	602	192 005
25 tot 44 jaar	32 985	1 810	252 997	7 758	96 507	204 253	41 922	95 545	147 443	379 110	4 005	1 264 335
45 tot 64 jaar	30 700	969	98 831	7 386	40 530	85 978	16 116	45 643	55 525	176 824	3 203	561 705
65 jaar en meer	1 511	-	622	-	621	4 455	271	124	1 361	3 442	-	12 407
Totaal	71 483	3 230	389 964	16 054	155 482	341 125	69 671	153 443	223 094	599 096	7 810	2 030 452
<b>s'Avonds</b>												
- Gewoonlijk												
15 tot 24 jaar	781	122	9 654	-	186	1 785	5 892	1 187	1 030	5 708	129	26 474
25 tot 44 jaar	6 896	467	55 550	149	3 314	17 568	27 232	17 624	11 167	59 278	-	199 245
45 tot 64 jaar	8 236	266	15 815	316	2 106	11 008	9 459	7 633	3 423	15 764	-	74 026
65 jaar en meer	898	-	-	-	-	-	144	-	165	456	-	2 085
Totaal	16 811	855	81 019	465	5 606	30 783	42 727	26 444	15 785	81 206	129	301 830
- Soms												
15 tot 24 jaar	1 873	-	7 903	132	1 144	7 150	4 945	2 185	1 890	8 282	130	35 634
25 tot 44 jaar	10 414	433	50 737	1 091	9 319	38 998	8 331	22 611	26 238	85 721	757	254 650
45 tot 64 jaar	13 720	113	20 906	1 022	4 211	18 091	2 971	11 585	9 477	32 794	521	115 411
65 jaar en meer	236	-	135	-	103	1 582	-	-	326	1 825	-	4 207
Totaal	26 243	546	79 681	2 245	14 777	65 821	16 247	36 381	37 931	128 622	1 408	409 902
- Nooit												
15 tot 24 jaar	3 941	329	41 308	777	17 113	39 263	3 217	10 629	16 797	33 994	343	167 711
25 tot 44 jaar	15 823	1 933	247 272	6 961	85 104	158 016	9 803	80 068	114 385	301 702	3 402	1 024 469
45 tot 64 jaar	8 742	726	91 558	6 901	35 026	58 424	4 303	36 234	44 224	139 740	2 681	428 559
65 jaar en meer	377	-	487	-	518	2 450	127	124	871	1 160	-	6 114
Totaal	28 883	2 988	380 625	14 639	137 761	258 153	17 450	127 055	176 277	476 596	6 426	1 626 853
<b>s'Nachts</b>												
- Gewoonlijk												
15 tot 24 jaar	308	-	4 584	-	186	1 015	1 369	726	278	2 655	129	11 250
25 tot 44 jaar	716	616	28 400	149	815	5 094	10 798	10 842	882	28 714	-	87 026
45 tot 64 jaar	-	137	6 404	316	637	2 516	2 853	4 558	787	6 930	-	25 138
65 jaar en meer	-	-	-	-	-	-	-	-	165	241	-	406
Totaal	1 024	753	39 388	465	1 638	8 625	15 020	16 126	2 112	38 540	129	123 820
- Soms												
15 tot 24 jaar	1 318	-	4 343	-	166	1 002	2 934	1 054	705	5 001	-	16 523
25 tot 44 jaar	8 793	433	20 843	621	1 344	6 270	7 661	14 615	6 009	48 929	498	116 016
45 tot 64 jaar	11 246	113	7 958	898	377	2 934	3 769	7 840	1 744	12 712	124	49 715
65 jaar en meer	460	-	135	-	-	277	144	-	-	1 183	-	2 199
Totaal	21 817	546	33 279	1 519	1 887	10 483	14 508	23 509	8 458	67 825	622	184 453
- Nooit												
15 tot 24 jaar	4 969	451	49 935	910	18 091	46 184	9 749	12 220	18 735	40 336	473	202 053
25 tot 44 jaar	23 621	1 784	304 314	7 430	95 578	203 219	26 906	94 843	144 897	369 060	3 661	1 275 313
45 tot 64 jaar	19 452	855	113 917	7 024	40 329	82 073	10 114	43 057	54 595	168 657	3 078	543 151
65 jaar en meer	1 051	-	487	-	621	4 177	127	124	1 197	2 017	-	9 801
Totaal	49 093	3 090	468 653	15 364	154 619	335 653	46 896	150 244	219 424	580 070	7 212	2 030 318

**Tabel 2.B.13.- PERSONEN MET EEN BETREKKING: PLOEGWERK, AFWIJKENDE WERKTIJDEN EN THUISWERK NAAR  
BEDRIJFSTAK VOLGENS LEEFTIJD EN WOONPLAATS (vervolg)**

VLAAMS GEWEST

PLOEGWERK AFWIJKENDE WERKTIJDEN THUISWERK EN LEEFTIJD	Bedrijfstaking											Totaal
	N.A.C.E. A/B	N.A.C.E. C	N.A.C.E. D	N.A.C.E. E	N.A.C.E. F	N.A.C.E. G	N.A.C.E. H	N.A.C.E. I	N.A.C.E. J/K	N.A.C.E. L/M/N/O	N.A.C.E. P/Q	
<b>Op zaterdag</b>												
Gewoonlijk												
15 tot 24 jaar	2 863	-	2 720	-	-	18 741	7 790	1 077	795	9 866	129	43 981
25 tot 44 jaar	15 954	623	20 374	149	6 973	84 426	29 954	15 783	11 769	67 745	120	253 870
45 tot 64 jaar	19 199	137	7 544	316	1 779	41 530	10 706	6 845	5 921	20 439	170	114 586
65 jaar en meer	1 026	-	315	-	-	2 196	271	-	359	1 101	-	5 268
Totaal	39 042	760	30 953	465	8 752	146 893	48 721	23 705	18 844	99 151	419	417 705
Soms												
15 tot 24 jaar	2 044	122	6 167	159	1 529	10 020	4 519	2 587	3 089	11 163	130	41 529
25 tot 44 jaar	7 784	869	43 580	1 416	13 216	35 107	7 767	28 114	27 718	108 406	1 065	275 042
45 tot 64 jaar	6 365	242	15 816	1 989	5 464	14 740	2 547	12 652	7 798	37 796	627	106 036
65 jaar en meer	236	-	135	-	103	1 028	-	-	124	1 372	-	2 998
Totaal	16 429	1 233	65 698	3 564	20 312	60 895	14 833	43 353	38 729	158 737	1 822	425 605
Nooit												
15 tot 24 jaar	1 690	329	49 977	751	16 914	19 442	1 745	10 337	15 832	26 956	343	144 316
25 tot 44 jaar	9 393	1 341	289 603	6 635	77 548	95 048	7 643	76 400	112 301	270 550	2 974	949 436
45 tot 64 jaar	5 133	726	104 923	5 933	34 103	31 256	3 483	35 954	43 402	130 067	2 405	397 385
65 jaar en meer	249	-	171	-	518	1 230	-	124	878	969	-	4 139
Totaal	16 465	2 396	444 674	13 319	129 083	146 976	12 871	122 815	172 413	428 542	5 722	1 495 276
<b>Op zondagen</b>												
Gewoonlijk												
15 tot 24 jaar	1 495	-	1 814	-	-	4 835	7 013	899	346	6 098	129	22 629
25 tot 44 jaar	11 649	467	11 935	149	1 228	23 620	27 728	10 504	2 158	46 312	-	135 750
45 tot 64 jaar	14 988	137	3 255	316	135	12 121	9 798	4 590	1 486	12 436	-	59 262
65 jaar en meer	802	-	-	-	-	373	271	-	255	817	-	2 518
Totaal	28 934	604	17 004	465	1 363	40 949	44 810	15 993	4 245	65 663	129	220 159
Soms												
15 tot 24 jaar	1 487	122	2 980	159	302	5 376	4 162	1 604	1 831	9 970	130	28 123
25 tot 44 jaar	8 031	715	23 152	1 173	4 984	21 859	7 559	15 839	15 523	92 277	792	191 904
45 tot 64 jaar	6 902	113	10 663	1 590	1 968	10 707	2 732	10 005	4 533	29 119	234	78 566
65 jaar en meer	225	-	135	-	-	1 246	-	-	124	1 225	-	2 955
Totaal	16 645	950	36 930	2 922	7 254	39 188	14 453	27 448	22 011	132 591	1 156	301 548
Nooit												
15 tot 24 jaar	3 615	329	54 069	751	18 142	37 990	2 881	11 497	17 540	31 920	343	179 077
25 tot 44 jaar	13 453	1 651	318 469	6 878	91 524	169 102	10 076	93 955	134 108	308 113	3 368	1 150 697
45 tot 64 jaar	8 809	855	114 359	6 331	39 241	64 698	4 206	40 857	51 108	146 743	2 968	480 175
65 jaar en meer	485	-	487	-	621	2 834	-	124	983	1 399	-	6 933
Totaal	26 362	2 835	487 384	13 960	149 528	274 624	17 163	146 433	203 739	488 175	6 679	1 816 882
<b>Thuis</b>												
Gewoonlijk												
15 tot 24 jaar	2 021	-	772	-	322	2 934	1 232	-	842	2 030	129	10 282
25 tot 44 jaar	14 486	173	6 164	-	3 845	29 967	11 071	1 193	13 896	37 330	120	118 245
45 tot 64 jaar	19 971	-	4 884	-	2 592	21 544	5 213	893	7 427	20 243	-	82 767
65 jaar en meer	712	-	135	-	-	1 783	271	-	859	1 656	-	5 416
Totaal	37 190	173	11 955	-	6 759	56 228	17 787	2 086	23 024	61 259	249	216 710
Soms												
15 tot 24 jaar	449	-	384	-	-	1 445	277	329	1 134	1 997	-	6 015
25 tot 44 jaar	3 608	-	10 193	133	6 596	13 079	1 379	2 945	15 518	31 419	-	84 870
45 tot 64 jaar	1 727	-	5 381	363	2 602	9 086	827	1 005	4 074	19 271	234	44 570
65 jaar en meer	-	-	-	-	-	299	-	-	-	706	-	1 005
Totaal	5 784	-	15 958	496	9 198	23 909	2 483	4 279	20 726	53 393	234	136 460
Nooit												
15 tot 24 jaar	4 126	451	57 707	910	18 122	43 823	12 545	13 670	17 739	43 959	473	213 525
25 tot 44 jaar	15 038	2 660	337 199	8 065	87 296	171 539	32 917	116 159	122 377	377 950	4 040	1 275 240
45 tot 64 jaar	9 000	1 106	118 013	7 875	36 152	56 896	10 695	53 554	45 624	148 786	2 968	490 669
65 jaar en meer	799	-	487	-	621	2 371	-	124	502	1 078	-	5 982
Totaal	28 963	4 217	513 406	16 850	142 191	274 629	56 157	183 507	186 242	571 773	7 481	1 985 416

**Tabel 2.B.7.- PERSONEN MET EEN BETREKKING: PLAATS VAN TEWERKSTELLING NAAR  
BEDRIJFSTAK VOLGENS GESLACHT EN WOONPLAATS**

VLAAMS GEWEST

Jaar 1996

PLAATS VAN TEWERKSTELLING EN GESLACHT	Bedrijfstak											Totaal
	N.A.C.E. A/B	N.A.C.E. C	N.A.C.E. D	N.A.C.E. E	N.A.C.E. F	N.A.C.E. G	N.A.C.E. H	N.A.C.E. I	N.A.C.E. J/K	N.A.C.E. L/M/N/O	N.A.C.E. P/Q	
<b>Antwerpen</b>												
Mannen	7 088	2 249	116 970	4 714	40 687	57 484	8 604	53 666	37 533	67 102	199	396 296
Vrouwen	2 955	-	35 224	844	2 521	46 426	9 612	12 126	28 521	104 194	546	242 969
Totaal	10 043	2 249	152 194	5 558	43 208	103 910	18 216	65 792	66 054	171 296	745	639 265
<b>Vlaams Brabant</b>												
Mannen	6 264	108	40 311	987	12 141	29 297	3 922	22 743	19 927	38 342	456	174 498
Vrouwen	2 617	-	15 635	196	1 205	22 144	4 383	8 181	13 012	51 613	378	119 364
Totaal	8 881	108	55 946	1 183	13 346	51 441	8 305	30 924	32 939	89 955	834	293 862
<b>Waals Brabant</b>												
Mannen	-	-	1 752	117	494	426	-	152	1 283	1 098	-	5 322
Vrouwen	-	-	1 076	-	-	719	-	-	672	877	-	3 344
Totaal	-	-	2 828	117	494	1 145	-	152	1 955	1 975	-	8 666
<b>Henegouwen</b>												
Mannen	104	-	1 777	-	133	445	-	705	482	-	-	3 646
Vrouwen	-	-	613	-	-	1 215	148	-	-	822	-	2 798
Totaal	104	-	2 390	-	133	1 660	148	705	482	822	-	6 444
<b>Luik</b>												
Mannen	-	-	1 385	-	675	422	-	467	89	1 571	108	4 717
Vrouwen	-	-	217	-	-	535	97	261	97	528	-	1 735
Totaal	-	-	1 602	-	675	957	97	728	186	2 099	108	6 452
<b>Limburg</b>												
Mannen	5 546	571	57 723	1 956	22 692	17 892	2 581	11 185	8 740	30 083	195	159 164
Vrouwen	2 022	-	15 838	219	988	16 982	4 351	970	8 799	44 245	322	94 736
Totaal	7 568	571	73 561	2 175	23 680	34 874	6 932	12 155	17 539	74 328	517	253 900
<b>Luxemburg</b>												
Mannen	-	-	-	-	-	-	-	-	153	-	-	153
Vrouwen	-	-	-	-	-	-	-	-	168	-	-	168
Totaal	-	-	-	-	-	-	-	-	321	-	-	321
<b>Namen</b>												
Mannen	-	-	123	-	-	243	-	-	-	-	-	366
Vrouwen	-	-	-	-	-	158	-	-	-	-	-	158
Totaal	-	-	123	-	-	401	-	-	-	-	-	524
<b>Oost-Vlaanderen</b>												
Mannen	14 589	475	79 081	3 392	32 750	34 542	8 141	24 599	17 840	47 664	153	263 226
Vrouwen	6 075	-	29 962	144	2 595	35 026	8 544	3 855	14 848	90 266	327	191 642
Totaal	20 664	475	109 043	3 536	35 345	69 568	16 685	28 454	32 688	137 930	480	454 868
<b>West-Vlaanderen</b>												
Mannen	15 096	-	76 295	1 706	29 999	37 299	10 531	19 363	14 098	49 307	145	253 839
Vrouwen	9 281	297	30 540	167	1 897	32 005	10 927	3 232	10 912	70 544	770	170 572
Totaal	24 377	297	106 835	1 873	31 896	69 304	21 458	22 595	25 010	119 851	915	424 411
<b>Brussel</b>												
Mannen	175	389	18 785	2 094	7 124	12 356	1 826	18 161	29 957	42 422	1 986	135 275
Vrouwen	120	180	6 781	810	382	6 397	2 164	8 630	21 047	40 417	1 743	88 671
Totaal	295	569	25 566	2 904	7 506	18 753	3 990	26 791	51 004	82 839	3 729	223 946
<b>Vlaanderen</b>												
Mannen	48 584	3 403	370 380	12 759	138 271	176 515	33 782	131 555	98 136	232 498	1 148	1 247 031
Vrouwen	22 950	297	127 199	1 570	9 205	152 585	37 816	28 364	76 093	360 863	2 343	819 285
Totaal	71 534	3 700	497 579	14 329	147 476	329 100	71 598	159 919	174 229	593 361	3 491	2 066 316
<b>Wallonie</b>												
Mannen	104	-	5 037	117	1 302	1 536	-	1 324	2 006	2 668	108	14 202
Vrouwen	-	-	1 906	-	-	2 627	245	261	937	2 227	-	8 203
Totaal	104	-	6 943	117	1 302	4 163	245	1 585	2 943	4 895	108	22 405
<b>Het Rijk</b>												
<b>Mannen</b>	48 863	3 792	394 202	14 970	146 697	190 407	35 608	151 040	130 099	277 588	3 242	1 396 508
<b>Vrouwen</b>	23 070	477	135 886	2 380	9 587	161 609	40 225	37 255	98 077	403 507	4 086	916 159
<b>Totaal</b>	71 933	4 269	530 088	17 350	156 284	352 016	75 833	188 295	228 176	681 095	7 328	2 312 667
<b>Buitenland</b>												
Mannen	-	122	8 408	-	1 702	1 608	190	1 191	1 303	2 679	320	17 523
Vrouwen	-	-	2 825	-	163	1 141	397	387	510	2 648	318	8 389
Totaal	-	122	11 233	-	1 865	2 749	587	1 578	1 813	5 327	638	25 912
<b>Totaal</b>												
<b>Mannen</b>	48 863	3 914	402 610	14 970	148 399	192 015	35 798	152 231	131 402	280 267	3 562	1 414 031
<b>Vrouwen</b>	23 070	477	138 711	2 380	9 750	162 750	40 622	37 642	98 587	406 155	4 404	924 548
<b>Totaal</b>	71 933	4 391	541 321	17 350	158 149	354 765	76 420	189 873	229 989	686 422	7 966	2 338 579

**Tabel 2.F.3.- PERSONEN MET EEN BETREKKING: EVOLUTIE VAN HET BEROEPSSTATUUT  
SINDS HET VOORGAANDE JAAR VOLGENS GESLACHT EN WOONPLAATS**

VLAAMS GEWEST

Jaar 1996

BEROEPSSTATUUT VAN HET VOORGAANDE JAAR EN GESLACHT	Beroepsstatuut in het jaar van de enquête						Totaal	Zonder betrekking
	Werkgever	Zelfstandige	Arbeider	Bediende	Ambtenaar	Helper		
<b>Werkgever</b>								
Mannen	44 433	-	-	-	-	-	44 433	226
Vrouwen	6 230	124	-	-	-	-	6 354	156
Totaal	50 663	124	-	-	-	-	50 787	382
<b>Zelfstandige</b>								
Mannen	-	211 498	1 776	974	430	-	214 678	6 399
Vrouwen	-	83 201	375	152	145	172	84 045	3 475
Totaal	-	294 699	2 151	1 126	575	172	298 723	9 874
<b>Arbeider</b>								
Mannen	147	2 047	513 906	2 345	1 809	151	520 405	26 571
Vrouwen	-	627	178 095	1 072	661	246	180 701	17 713
Totaal	147	2 674	692 001	3 417	2 470	397	701 106	44 284
<b>Bediende</b>								
Mannen	295	1 922	1 407	334 273	1 691	-	339 588	12 818
Vrouwen	-	748	746	344 166	837	912	347 409	16 809
Totaal	295	2 670	2 153	678 439	2 528	912	686 997	29 627
<b>Ambtenaar</b>								
Mannen	-	259	427	390	241 372	-	242 448	6 483
Vrouwen	-	-	-	966	204 029	156	205 151	5 765
Totaal	-	259	427	1 356	445 401	156	447 599	12 248
<b>Helper</b>								
Mannen	-	126	-	-	-	9 908	10 034	-
Vrouwen	-	141	-	-	-	54 091	54 232	1 499
Totaal	-	267	-	-	-	63 999	64 266	1 499
<b>Totaal</b>								
Mannen	44 875	215 852	517 516	337 982	245 302	10 059	1 371 586	52 497
Vrouwen	6 230	84 841	179 216	346 356	205 672	55 577	877 892	45 417
Totaal	51 105	300 693	696 732	684 338	450 974	65 636	2 249 478	97 914
<b>Zonder betrekking</b>								
Mannen	-	2 460	20 311	14 499	4 452	714	42 436	180
Vrouwen	-	4 595	15 111	18 444	7 233	1 268	46 651	491
Totaal	-	7 055	35 422	32 943	11 685	1 982	89 087	671
<b>Algemeen totaal</b>								
Mannen	44 875	218 312	537 827	352 481	249 754	10 773	1 414 022	52 677
Vrouwen	6 230	89 436	194 327	364 800	212 905	56 845	924 543	45 908
Totaal	51 105	307 748	732 154	717 281	462 659	67 618	2 338 565	98 585

**Tabel 3.C.1.- BEROEPSBEVOLKING: WERKLOOSHEIDSGRAAD (I.B.A.)  
VOLGENS GESLACHT, LEEFTIJD EN WOONPLAATS**

VLAAMS GEWEST

Jaar 1996

WERKLOOSHEIDSGRAAD EN GESLACHT	Leeftijdsgroepen											Alge- meen totaal
	15 - 19 jaar	20 - 24 jaar	25 - 29 jaar	30 - 34 jaar	35 - 39 jaar	40 - 44 jaar	45 - 49 jaar	50 - 54 jaar	55 - 59 jaar	60 - 64 jaar	65 jaar en meer	
<b>Werklozen (I.B.A.)</b>												
Mannen	2 256	10 674	7 675	9 953	5 955	8 542	6 151	4 762	2 782	1 212	165	60 127
Vrouwen	3 207	14 982	16 992	16 701	17 645	12 926	8 079	3 327	1 377	142	356	95 734
Totaal	5 463	25 656	24 667	26 654	23 600	21 468	14 230	8 089	4 159	1 354	521	155 861
<b>Beroepsbevolking</b>												
Mannen	17 752	126 232	209 551	236 233	230 313	206 825	190 725	139 118	80 102	28 881	8 418	1 474 150
Vrouwen	10 811	106 140	181 728	191 379	175 156	143 549	110 676	60 992	27 896	7 441	4 507	1 020 275
Totaal	28 563	232 372	391 279	427 612	405 469	350 374	301 401	200 110	107 998	36 322	12 925	2 494 425
<b>Werkloosheidspercentage</b>												
Mannen	12,7	8,5	3,7	4,2	2,6	4,1	3,2	3,4	3,5	4,2	2,0	4,1
Vrouwen	29,7	14,1	9,4	8,7	10,1	9,0	7,3	5,5	4,9	1,9	7,9	9,4
Totaal	19,1	11,0	6,3	6,2	5,8	6,1	4,7	4,0	3,9	3,7	4,0	6,2

**Tabel 2.C.7.- PERSONEN ZONDER BETREKKING DIE WERK ZOEKEN: 2 BELANGRIJKSTE METHODES  
VAN ZOEKEN NAAR DE DUUR VAN HET ZOEKEN, VOLGENS GESLACHT EN WOONPLAATS**

VLAAMS GEWEST

Jaar 1996

METHODES VAN ZOEKEN EN GESLACHT	Duur van het zoeken (maanden)								
	Nog niet begon- nen	Minder dan 1 maand	1 - 2 maanden	3 - 5 maanden	6 - 11 maanden	12 - 17 maanden	18 - 23 maanden	24 - 47 maanden	48 maanden en meer
<b>Off. arbeidsbureau</b>									
Mannen	406	1 257	448	1 715	2 993	1 843	2 123	2 043	4 666
Vrouwen	1 856	2 924	1 521	2 773	3 725	3 699	3 641	4 949	7 846
Totaal	2 262	4 181	1 969	4 488	6 718	5 542	5 764	6 992	12 512
<b>Part. Plaatsingsbureau</b>									
Mannen	402	324	266	255	705	-	412	-	-
Vrouwen	-	448	529	297	902	527	145	936	391
Totaal	402	772	795	552	1 607	527	557	936	391
<b>Wervingsex. Openbare Dienst</b>									
Mannen	-	-	159	-	171	-	-	147	-
Vrouwen	-	-	-	-	-	-	-	-	-
Totaal	-	-	159	-	171	-	-	147	-
<b>Plaatste advertentie</b>									
Mannen	-	278	-	-	-	-	-	-	151
Vrouwen	-	-	-	-	448	162	-	128	131
Totaal	-	278	-	-	448	162	-	128	282
<b>Beantwoorde advertentie</b>									
Mannen	195	302	534	726	1 517	480	949	2 206	745
Vrouwen	337	367	588	1 759	2 186	2 189	1 443	1 749	2 783
Totaal	532	669	1 122	2 485	3 703	2 669	2 392	3 955	3 528
<b>Contact met werkgevers</b>									
Mannen	165	1 700	1 831	2 284	4 061	1 961	1 536	3 064	1 317
Vrouwen	337	1 102	824	1 978	3 355	2 834	1 878	3 239	4 475
Totaal	502	2 802	2 655	4 262	7 416	4 795	3 414	6 303	5 792
<b>Uitkijken naar grond, gebouwen of apparatuur</b>									
Mannen	-	-	-	-	133	-	224	-	-
Vrouwen	-	-	102	-	137	-	-	-	-
Totaal	-	-	102	-	270	-	224	-	-
<b>Op zoek naar vergunningen, licenties, financiële middelen</b>									
Mannen	-	-	-	-	-	-	-	-	-
Vrouwen	-	-	-	-	-	-	-	-	-
Totaal	-	-	-	-	-	-	-	-	-
<b>Resultaten van een sollicitatie</b>									
Mannen	153	189	-	-	-	159	-	-	-
Vrouwen	-	416	265	424	164	298	-	273	114
Totaal	153	605	265	424	164	457	-	273	114
<b>Oproep van een officieel arbeidsbureau</b>									
Mannen	-	-	-	271	757	263	363	697	1 414
Vrouwen	-	501	297	528	759	905	784	1 691	4 940
Totaal	-	501	297	799	1 516	1 168	1 147	2 388	6 354
<b>Persoonlijke relaties</b>									
Mannen	-	117	473	328	759	772	750	461	378
Vrouwen	-	99	164	798	626	189	794	948	1 107
Totaal	-	216	637	1 126	1 385	961	1 544	1 409	1 485
<b>Aangeboden betrekkingen</b>									
Mannen	113	128	1 297	1 590	2 176	1 013	1 203	1 970	1 572
Vrouwen	-	1 137	907	740	4 424	1 136	2 011	3 976	5 083
Totaal	113	1 265	2 204	2 330	6 600	2 149	3 214	5 946	6 655
<b>Andere methodes</b>									
Mannen	160	260	438	648	431	696	354	694	616
Vrouwen	189	122	436	885	1 087	662	388	1 334	1 516
Totaal	349	382	874	1 533	1 518	1 358	742	2 028	2 132
<b>Geen methode</b>									
Mannen	673	701	-	372	258	174	236	425	1 174
Vrouwen	2 103	93	167	303	783	-	752	553	1 875
Totaal	2 776	794	167	675	1 041	174	988	978	3 049
<b>Totaal</b>									
Mannen	2 267	5 256	5 446	8 189	13 961	7 361	8 150	11 707	12 033
Vrouwen	4 822	7 209	5 800	10 485	18 596	12 601	11 836	19 776	30 261
Totaal	7 089	12 465	11 246	18 674	32 557	19 962	19 986	31 483	42 294

**Tabel 3.A.1.- BEVOLKING VAN 15 JAAR EN OUDER: AKTIVITEITSGRAAD  
VOLGENS GESLACHT, LEEFTIJD EN WOONPLAATS**

WAALS GEWEST

Jaar 1996

AKTIVITEITSGRAAD EN GESLACHT	Leeftijdsgroepen											Alge- meen totaal
	15 - 19 jaar	20 - 24 jaar	25 - 29 jaar	30 - 34 jaar	35 - 39 jaar	40 - 44 jaar	45 - 49 jaar	50 - 54 jaar	55 - 59 jaar	60 - 64 jaar	65 jaar en meer	
<b>Beroepsbevolking</b>												
Mannen	8 283	64 576	106 362	119 217	120 719	111 651	110 264	63 718	38 446	13 358	5 140	761 734
Vrouwen	3 942	53 652	92 902	96 291	92 207	83 812	70 958	33 793	19 593	5 190	2 587	554 927
Totaal	12 225	118 228	199 264	215 508	212 926	195 463	181 222	97 511	58 039	18 548	7 727	1 316 661
<b>Totale bevolking</b>												
Mannen	104 682	115 210	117 337	127 455	128 003	121 859	121 833	81 284	80 102	81 323	210 588	1 289 676
Vrouwen	100 373	110 231	113 686	125 335	126 035	120 590	119 467	82 905	85 499	91 222	330 199	1 405 542
Totaal	205 055	225 441	231 023	252 790	254 038	242 449	241 300	164 189	165 601	172 545	540 787	2 695 218
<b>Aktiviteitsgraad</b>												
Mannen	7,9	56,1	90,6	93,5	94,3	91,6	90,5	78,4	48,0	16,4	2,4	59,1
Vrouwen	3,9	48,7	81,7	76,8	73,2	69,5	59,4	40,8	22,9	5,7	0,8	39,5
Totaal	6,0	52,4	86,3	85,3	83,8	80,6	75,1	59,4	35,0	10,7	1,4	48,9

**Tabel 3.A.2/3.- BEVOLKING VAN 15 JAAR EN OUDER: AKTIVITEITSGRAAD NAAR LEEFTIJD  
VOLGENS GESLACHT, BURGERLIJKE STAAT EN WOONPLAATS**

WAALS GEWEST

Jaar 1996

GESLACHT EN BURGERLIJKE STAAT	Leeftijdsgroepen						Alge- meen totaal	
	15 - 24 jaar	25 - 34 jaar	35 - 44 jaar	45 - 54 jaar	55 - 64 jaar	65 jaar en meer		
<b>Mannen</b>								
<b>Beroepsbevolking</b>								
Ongehuwd		65 900	94 911	28 820	10 250	3 852	1 097	204 830
Gehuwd		6 960	123 803	178 976	143 041	42 225	3 437	498 442
Weduwnaar		-	253	2 028	2 158	1 277	282	5 998
Gescheiden		-	6 613	22 550	18 538	4 450	326	52 477
Totaal		72 860	225 580	232 374	173 987	51 804	5 142	761 747
<b>Totale bevolking</b>								
Ongehuwd		212 362	109 499	35 173	14 272	10 128	9 829	391 263
Gehuwd		7 528	127 704	186 855	162 158	131 895	165 542	781 682
Weduwnaar		-	357	2 260	2 429	5 882	27 446	38 374
Gescheiden		-	7 234	25 575	24 259	13 511	7 777	78 356
Totaal		219 890	244 794	249 863	203 118	161 416	210 594	1 289 675
<b>Aktiviteitsgraad</b>								
Ongehuwd		31,0	86,7	81,9	71,8	38,0	11,2	52,4
Gehuwd		92,5	96,9	95,8	88,2	32,0	2,1	63,8
Weduwnaar		-	70,9	89,7	88,8	21,7	1,0	15,6
Gescheiden		-	91,4	88,2	76,4	32,9	4,2	67,0
Totaal		33,1	92,2	93,0	85,7	32,1	2,4	59,1
<b>Vrouwen</b>								
<b>Beroepsbevolking</b>								
Ongehuwd		43 749	59 718	19 308	6 601	2 232	-	131 608
Gehuwd		13 464	117 204	132 987	78 988	15 499	1 395	359 537
Weduwnaar		-	892	1 672	3 670	3 670	1 192	11 096
Gescheiden		384	11 385	22 047	15 495	3 380	-	52 691
Totaal		57 597	189 199	176 014	104 754	24 781	2 587	554 932
<b>Totale bevolking</b>								
Ongehuwd		189 142	69 445	24 064	9 820	6 572	13 547	312 590
Gehuwd		20 941	153 941	191 131	157 492	126 080	131 747	781 332
Weduwnaar		-	1 827	4 222	10 663	30 405	173 003	220 120
Gescheiden		521	13 815	27 207	24 404	13 670	11 905	91 522
Totaal		210 604	239 028	246 624	202 379	176 727	330 202	1 405 564
<b>Aktiviteitsgraad</b>								
Ongehuwd		23,1	86,0	80,2	67,2	34,0	-	42,1
Gehuwd		64,3	76,1	69,6	50,2	12,3	1,1	46,0
Weduwnaar		-	48,8	39,6	34,4	12,1	0,7	5,0
Gescheiden		73,7	82,4	81,0	63,5	24,7	-	57,6
Totaal		27,3	79,2	71,4	51,8	14,0	0,8	39,5

**Tabel 2.B.1.- PERSONEN MET EEN BETREKKING: BEROEPSSTATUUT NAAR BEDRIJFSTAK,  
VOLGENS GESLACHT EN WOONPLAATS**

WAALS GEWEST

Jaar 1996

BEROEPSSTATUUT EN GESLACHT	Bedrijfstak											Totaal
	N.A.C.E. A/B	N.A.C.E. C	N.A.C.E. D	N.A.C.E. E	N.A.C.E. F	N.A.C.E. G	N.A.C.E. H	N.A.C.E. I	N.A.C.E. J/K	N.A.C.E. L/M/N/O	N.A.C.E. P/Q	
<b>Werkgever</b>												
Mannen	232	216	2 708	-	2 619	4 628	544	1 270	998	787	-	14 002
Vrouwen	-	-	-	-	107	1 140	-	129	418	269	-	2 063
Totaal	232	216	2 708	-	2 726	5 768	544	1 399	1 416	1 056	-	16 065
<b>Zelfstandige</b>												
Mannen	17 800	341	8 853	116	13 276	28 604	5 424	2 145	14 459	15 259	-	106 277
Vrouwen	3 734	-	1 357	-	320	12 596	5 277	413	5 297	16 413	252	45 659
Totaal	21 534	341	10 210	116	13 596	41 200	10 701	2 558	19 756	31 672	252	151 936
<b>Arbeider</b>												
Mannen	1 693	3 636	98 257	3 181	51 200	26 216	4 511	14 583	4 835	17 042	296	225 450
Vrouwen	278	-	14 437	-	427	6 590	5 626	1 022	6 377	33 959	993	69 709
Totaal	1 971	3 636	112 694	3 181	51 627	32 806	10 137	15 605	11 212	51 001	1 289	295 159
<b>Bediende</b>												
Mannen	259	667	39 773	4 838	6 204	24 356	3 614	12 350	37 085	33 785	398	163 329
Vrouwen	-	203	15 919	922	3 368	43 350	3 208	3 771	27 613	84 863	823	184 040
Totaal	259	870	55 692	5 760	9 572	67 706	6 822	16 121	64 698	118 648	1 221	347 369
<b>Ambtenaar</b>												
Mannen	-	73	154	1 729	351	147	-	33 692	2 430	120 098	2 067	160 741
Vrouwen	-	-	-	337	-	167	-	5 482	1 831	124 932	729	133 478
Totaal	-	73	154	2 066	351	314	-	39 174	4 261	245 030	2 796	294 219
<b>Helper</b>												
Mannen	1 569	-	151	-	342	1 477	423	98	-	-	-	4 060
Vrouwen	5 636	-	2 128	-	1 215	7 040	1 822	249	886	2 475	-	21 451
Totaal	7 205	-	2 279	-	1 557	8 517	2 245	347	886	2 475	-	25 511
<b>Totaal</b>												
<b>Mannen</b>	21 553	4 933	149 896	9 864	73 992	85 428	14 516	64 138	59 807	186 971	2 761	673 859
<b>Vrouwen</b>	9 648	203	33 841	1 259	5 437	70 883	15 933	11 066	42 422	262 911	2 797	456 400
<b>Totaal</b>	31 201	5 136	183 737	11 123	79 429	156 311	30 449	75 204	102 229	449 882	5 558	1 130 259



**Tabel 2.B.3.- PERSONEN MET EEN BETREKKING: BEROEPSSTATUUT NAAR DE GEWONE  
WEKELIJKE ARBEIDSDUUR, VOLGENS GESLACHT EN WOONPLAATS**

WAALS GEWEST

Jaar 1996

BEROEPSSTATUUT EN GESLACHT	Gewone wekelijkse arbeidsduur								Totaal	Sterk variërend
	1 - 10 uren	11 - 20 uren	21 - 30 uren	31 - 36 uren	37 - 38 uren	39 - 40 uren	41 - 42 uren	43 uren en meer		
<b>Werkgever</b>										
Mannen	-	283	109	-	538	811	142	9 253	11 136	2 865
Vrouwen	-	243	-	119	-	199	-	1 110	1 671	391
Totaal	-	526	109	119	538	1 010	142	10 363	12 807	3 256
<b>Zelfstandige</b>										
Mannen	575	1 302	2 112	1 049	2 893	9 512	276	59 132	76 851	29 419
Vrouwen	796	3 257	2 773	1 596	814	5 787	183	18 398	33 604	12 055
Totaal	1 371	4 559	4 885	2 645	3 707	15 299	459	77 530	110 455	41 474
<b>Arbeider</b>										
Mannen	177	3 581	3 177	16 680	114 139	79 318	430	5 716	223 218	2 230
Vrouwen	4 295	22 164	7 420	5 256	18 829	10 782	40	453	69 239	470
Totaal	4 472	25 745	10 597	21 936	132 968	90 100	470	6 169	292 457	2 700
<b>Bediende</b>										
Mannen	242	3 014	3 195	17 909	78 284	37 121	463	16 915	157 143	6 192
Vrouwen	2 213	38 305	26 265	18 994	71 715	20 159	-	4 524	182 175	1 867
Totaal	2 455	41 319	29 460	36 903	149 999	57 280	463	21 439	339 318	8 059
<b>Ambtenaar</b>										
Mannen	790	4 609	14 575	12 078	102 927	14 388	299	6 283	155 949	4 796
Vrouwen	2 183	24 698	33 165	14 734	40 358	12 419	304	4 100	131 961	1 518
Totaal	2 973	29 307	47 740	26 812	143 285	26 807	603	10 383	287 910	6 314
<b>Helper</b>										
Mannen	-	226	274	-	-	79	-	1 382	1 961	2 097
Vrouwen	806	2 348	1 496	1 176	401	2 095	52	7 204	15 578	5 866
Totaal	806	2 574	1 770	1 176	401	2 174	52	8 586	17 539	7 963
<b>Totaal</b>										
<b>Mannen</b>	<b>1 784</b>	<b>13 015</b>	<b>23 442</b>	<b>47 716</b>	<b>298 781</b>	<b>141 229</b>	<b>1 610</b>	<b>98 681</b>	<b>626 258</b>	<b>47 599</b>
<b>Vrouwen</b>	<b>10 293</b>	<b>91 015</b>	<b>71 119</b>	<b>41 875</b>	<b>132 117</b>	<b>51 441</b>	<b>579</b>	<b>35 789</b>	<b>434 228</b>	<b>22 167</b>
<b>Totaal</b>	<b>12 077</b>	<b>104 030</b>	<b>94 561</b>	<b>89 591</b>	<b>430 898</b>	<b>192 670</b>	<b>2 189</b>	<b>134 470</b>	<b>1 060 486</b>	<b>69 766</b>



**Tabel 2.B.11.- PERSONEN MET EEN BETREKKING: BEROEPSKLASSE NAAR BEDRIJFSTAK  
VOLGENS GESLACHT EN WOONPLAATS**

WAALS GEWEST

Jaar 1996

BEROEPSKLASSE EN GESLACHT	Bedrijfstak											Totaal
	N.A.C.E. A/B	N.A.C.E. C	N.A.C.E. D	N.A.C.E. E	N.A.C.E. F	N.A.C.E. G	N.A.C.E. H	N.A.C.E. I	N.A.C.E. J/K	N.A.C.E. L/M/N/O	N.A.C.E. P/Q	
<b>I.S.C.O. - 1</b>												
Mannen	307	222	8 920	345	4 871	23 101	6 920	3 397	10 105	14 114	336	72 638
Vrouwen	-	-	835	-	649	14 856	7 263	1 132	2 349	5 812	224	33 120
Totaal	307	222	9 755	345	5 520	37 957	14 183	4 529	12 454	19 926	560	105 758
<b>I.S.C.O. - 2</b>												
Mannen	61	96	14 184	1 276	1 924	3 725	255	1 667	18 595	65 147	418	107 348
Vrouwen	-	-	3 026	72	238	2 831	173	348	5 449	116 811	284	129 232
Totaal	61	96	17 210	1 348	2 162	6 556	428	2 015	24 044	181 958	702	236 580
<b>I.S.C.O. - 3</b>												
Mannen	-	504	19 490	2 105	4 237	8 095	48	8 931	10 059	16 703	-	70 172
Vrouwen	-	-	4 289	191	171	5 821	136	1 621	7 284	27 930	-	47 443
Totaal	-	504	23 779	2 296	4 408	13 916	184	10 552	17 343	44 633	-	117 615
<b>I.S.C.O. - 4</b>												
Mannen	174	262	8 032	1 637	1 629	7 289	496	19 604	15 323	21 024	959	76 429
Vrouwen	-	203	9 153	996	3 469	15 802	884	6 183	19 885	49 141	930	106 646
Totaal	174	465	17 185	2 633	5 098	23 091	1 380	25 787	35 208	70 165	1 889	183 075
<b>I.S.C.O. - 5</b>												
Mannen	71	-	1 164	245	101	7 293	6 315	1 907	858	25 972	289	44 215
Vrouwen	212	-	932	-	162	26 877	6 046	504	323	33 967	299	69 322
Totaal	283	-	2 096	245	263	34 170	12 361	2 411	1 181	59 939	588	113 537
<b>I.S.C.O. - 6</b>												
Mannen	20 370	-	295	-	83	209	-	-	181	2 115	177	23 430
Vrouwen	9 156	-	265	-	-	295	-	-	78	-	-	9 794
Totaal	29 526	-	560	-	83	504	-	-	259	2 115	177	33 224
<b>I.S.C.O. - 7/8/9</b>												
Mannen	569	3 850	97 676	4 255	61 144	35 716	481	28 634	4 689	24 603	250	261 867
Vrouwen	281	-	15 341	-	746	4 401	1 426	1 282	7 056	28 045	1 060	59 638
Totaal	850	3 850	113 017	4 255	61 890	40 117	1 907	29 916	11 745	52 648	1 310	321 505
<b>I.S.C.O. - 9A</b>												
Mannen	-	-	-	-	-	-	-	-	-	16 595	332	16 927
Vrouwen	-	-	-	-	-	-	-	-	-	749	-	749
Totaal	-	-	-	-	-	-	-	-	-	17 344	332	17 676
<b>Totaal</b>												
<b>Mannen</b>	21 552	4 934	149 761	9 863	73 989	85 428	14 515	64 140	59 810	186 273	2 761	673 026
<b>Vrouwen</b>	9 649	203	33 841	1 259	5 435	70 883	15 928	11 070	42 424	262 455	2 797	455 944
<b>Totaal</b>	31 201	5 137	183 602	11 122	79 424	156 311	30 443	75 210	102 234	448 728	5 558	1 128 970
<b>Beschutte werkplaats</b>												
Mannen	-	-	133	-	-	-	-	-	-	704	-	837
Vrouwen	-	-	-	-	-	-	-	-	-	453	-	453
Totaal	-	-	133	-	-	-	-	-	-	1 157	-	1 290
<b>Algemeen totaal</b>												
<b>Mannen</b>	21 552	4 934	149 894	9 863	73 989	85 428	14 515	64 140	59 810	186 977	2 761	673 863
<b>Vrouwen</b>	9 649	203	33 841	1 259	5 435	70 883	15 928	11 070	42 424	262 908	2 797	456 397
<b>Totaal</b>	31 201	5 137	183 735	11 122	79 424	156 311	30 443	75 210	102 234	449 885	5 558	1 130 260

**Tabel 2.B.14/15.- DE PERSONEN MET EEN BETREKKING: VOLTIJDS OF DEELTIJDS WERK  
NAAR BEDRIJFSTAK VOLGENS GESLACHT OF LEEFTIJD EN WOONPLAATS**

WAALS GEWEST

Jaar 1996

GESLACHT OF LEEFTIJD EN VOLTIJDS OF DEELTIJDS WERK	Bedrijfstak											Totaal
	N.A.C.E. A/B	N.A.C.E. C	N.A.C.E. D	N.A.C.E. E	N.A.C.E. F	N.A.C.E. G	N.A.C.E. H	N.A.C.E. I	N.A.C.E. J/K	N.A.C.E. L/M/N/O	N.A.C.E. P/Q	
<b>Geslacht</b>												
<b>- Voltijds werk</b>												
Mannen	20 997	4 933	148 861	9 738	73 265	81 711	11 889	62 918	57 808	179 843	2 585	654 548
Vrouwen	8 591	102	28 243	1 129	3 462	41 969	11 779	8 697	29 985	180 578	1 436	315 971
Totaal	29 588	5 035	177 104	10 867	76 727	123 680	23 668	71 615	87 793	360 421	4 021	970 519
<b>- Deeltijds werk</b>												
Mannen	554	-	1 033	124	727	3 716	2 625	1 220	2 003	7 126	177	19 305
Vrouwen	1 054	101	5 595	130	1 974	28 912	4 148	2 368	12 438	82 325	1 362	140 407
Totaal	1 608	101	6 628	254	2 701	32 628	6 773	3 588	14 441	89 451	1 539	159 712
<b>- Totaal</b>												
Mannen	21 551	4 933	149 894	9 862	73 992	85 427	14 514	64 138	59 811	186 969	2 762	673 853
Vrouwen	9 645	203	33 838	1 259	5 436	70 881	15 927	11 065	42 423	262 903	2 798	456 378
Totaal	31 196	5 136	183 732	11 121	79 428	156 308	30 441	75 203	102 234	449 872	5 560	1 130 231
<b>Leeftijd</b>												
<b>- Voltijds werk</b>												
15 tot 24 jaar	2 367	631	14 617	380	8 246	12 492	3 067	3 821	6 373	20 194	-	72 188
25 tot 44 jaar	12 855	2 564	109 883	6 210	50 489	73 259	13 675	44 108	54 771	234 374	2 550	604 738
45 tot 64 jaar	13 623	1 841	52 138	4 275	17 673	36 144	6 599	23 526	26 394	104 625	1 472	288 310
65 jaar en meer	741	-	461	-	316	1 786	334	158	254	1 230	-	5 280
Totaal	29 586	5 036	177 099	10 865	76 724	123 681	23 675	71 613	87 792	360 423	4 022	970 516
<b>- Deeltijds werk</b>												
15 tot 24 jaar	66	-	645	-	599	4 747	2 113	607	984	4 705	-	14 466
25 tot 44 jaar	728	101	3 795	254	1 776	21 482	3 538	1 960	9 445	61 014	342	104 435
45 tot 64 jaar	335	-	2 127	-	327	5 934	1 008	1 020	3 613	22 982	1 019	38 365
65 jaar en meer	481	-	62	-	-	467	114	-	400	749	177	2 450
Totaal	1 610	101	6 629	254	2 702	32 630	6 773	3 587	14 442	89 450	1 538	159 716
<b>- Totaal</b>												
15 tot 24 jaar	2 433	631	15 262	380	8 845	17 239	5 180	4 428	7 357	24 899	-	86 654
25 tot 44 jaar	13 583	2 665	113 678	6 464	52 265	94 741	17 213	46 068	64 216	295 388	2 892	709 173
45 tot 64 jaar	13 958	1 841	54 265	4 275	18 000	42 078	7 607	24 546	30 007	127 607	2 491	326 675
65 jaar en meer	1 222	-	523	-	316	2 253	448	158	654	1 979	177	7 730
Totaal	31 196	5 137	183 728	11 119	79 426	156 311	30 448	75 200	102 234	449 873	5 560	1 130 232

**Tabel 3.B.1.- PERSONEN MET EEN BETREKKING: PERCENTAGE DEELTIJDS WERKENDEN  
VOLGENS GESLACHT, LEEFTIJD EN WOONPLAATS**

WAALS GEWEST

Jaar 1996

PERCENTAGE DEELTIJDS WERKENDEN EN GESLACHT	Leeftijdsgroepen											Alge- meen totaal
	15 - 19 jaar	20 - 24 jaar	25 - 29 jaar	30 - 34 jaar	35 - 39 jaar	40 - 44 jaar	45 - 49 jaar	50 - 54 jaar	55 - 59 jaar	60 - 64 jaar	65 jaar en meer	
<b>Personen met deeltijdse betrekking</b>												
Mannen	1 977	3 077	3 425	1 879	1 610	1 889	1 252	1 219	772	407	1 793	19 300
Vrouwen	867	8 545	20 835	27 120	25 881	21 789	18 037	8 777	6 460	1 451	657	140 419
Totaal	2 844	11 622	24 260	28 999	27 491	23 678	19 289	9 996	7 232	1 858	2 450	159 719
<b>Personen met betrekking</b>												
Mannen	5 807	45 972	93 595	105 529	107 809	100 762	100 457	60 084	35 921	12 764	5 140	673 840
Vrouwen	2 170	32 697	70 407	80 269	79 271	71 528	62 840	30 900	18 637	5 072	2 587	456 378
Totaal	7 977	78 669	164 002	185 798	187 080	172 290	163 297	90 984	54 558	17 836	7 727	1 130 218
<b>Percentage deeltijds werkenden</b>												
Mannen	34,0	6,7	3,7	1,8	1,5	1,9	1,2	2,0	2,1	3,2	34,9	2,9
Vrouwen	40,0	26,1	29,6	33,8	32,6	30,5	28,7	28,4	34,7	28,6	25,4	30,8
Totaal	35,7	14,8	14,8	15,6	14,7	13,7	11,8	11,0	13,3	10,4	31,7	14,1

**Tabel 1.B.13.- PERSONEN MET EEN BETREKKING: PLOEGWERK, AFWIJKENDE WERKTIJDEN EN THUISWERK  
VOLGENS GESLACHT, LEEFTIJD EN WOONPLAATS**

WAALS GEWEST

Jaar 1996

PLOEGWERK AFWIJKENDE WERKTIJDEN EN THUISWERK	Leeftijdsgroepen en geslacht											
	15 - 24		25 - 34		35 - 44		45 - 54		55 en meer		Totaal	
	M	V	M	V	M	V	M	V	M	V	M	V
<b>Ploegwerk</b>												
- Gewoonlijk	9 991	5 459	42 230	21 791	39 342	19 566	22 443	8 864	3 340	1 462	117 347	57 138
- Soms	2 281	1 737	8 467	5 065	7 623	6 830	8 033	1 779	1 193	398	27 595	15 806
- Nooit	39 504	27 676	148 422	123 819	161 608	124 401	130 066	83 100	49 297	24 433	528 895	383 424
<b>s'Avonds</b>												
- Gewoonlijk	5 823	4 268	27 593	15 075	29 814	16 126	22 261	12 955	6 878	2 650	92 372	51 064
- Soms	11 606	7 631	57 006	31 034	60 579	31 214	44 284	19 021	16 603	4 796	190 071	93 690
- Nooit	34 347	22 968	114 523	104 566	118 180	103 461	93 998	61 768	30 349	18 853	391 395	311 611
<b>s'Nachts</b>												
- Gewoonlijk	2 782	617	14 677	3 896	15 302	5 669	8 441	2 729	1 896	622	43 099	13 530
- Soms	6 799	1 767	31 128	11 415	34 338	8 595	26 312	5 505	8 834	2 017	107 409	29 295
- Nooit	42 198	32 487	153 317	135 368	158 932	136 531	125 790	85 505	43 097	23 657	523 328	413 543
<b>Op zaterdagen</b>												
- Gewoonlijk	10 139	10 732	37 391	32 435	39 563	30 440	25 787	18 900	12 815	8 173	125 695	100 679
- Soms	11 625	7 873	54 783	35 126	61 023	31 208	47 082	18 902	14 833	4 454	189 342	97 560
- Nooit	30 014	16 264	106 946	83 116	107 986	89 146	87 671	55 937	26 182	13 668	358 800	258 126
<b>Op zondagen</b>												
- Gewoonlijk	4 906	4 686	19 381	14 152	21 443	15 557	14 523	11 681	7 079	4 534	67 327	50 605
- Soms	7 518	5 380	40 654	26 795	44 315	23 051	32 882	13 189	10 582	3 097	135 949	71 512
- Nooit	39 351	24 804	139 086	109 730	142 819	112 192	113 136	68 873	36 169	18 664	470 561	334 255
<b>Thuis</b>												
- Gewoonlijk	2 383	3 481	13 463	15 922	21 082	18 674	20 983	16 322	12 662	7 589	70 575	61 983
- Soms	1 554	1 882	13 238	8 429	15 868	11 942	12 597	6 139	6 053	979	49 309	29 367
- Nooit	47 842	29 506	172 422	126 324	171 624	120 180	126 962	71 284	35 109	17 725	553 953	365 018

**Tabel 2.B.13.- PERSONEN MET EEN BETREKKING: PLOEGWERK, AFWIJKENDE WERKTIJDEN EN THUIS NAAR  
BEDRIJFSTAK VOLGENS LEEFTIJD EN WOONPLAATS**

WAALS GEWEST

Jaar 1996

PLOEGWERK AFWIJKENDE WERKTIJDEN THUISWERK EN LEEFTIJD	Bedrijfstak											Totaal
	N.A.C.E. A/B	N.A.C.E. C	N.A.C.E. D	N.A.C.E. E	N.A.C.E. F	N.A.C.E. G	N.A.C.E. H	N.A.C.E. I	N.A.C.E. J/K	N.A.C.E. L/M/N/O	N.A.C.E. P/Q	
<b>Ploegwerk</b>												
- Gewoonlijk												
15 tot 24 jaar	103	190	5 806	164	1 300	684	1 080	741	1 055	4 329	-	15 452
25 tot 44 jaar	246	1 035	37 222	1 026	5 710	10 047	2 431	9 519	5 527	49 880	286	122 929
45 tot 64 jaar	-	333	12 965	889	1 294	2 017	448	4 036	1 643	12 491	-	36 116
65 jaar en meer	-	-	-	-	-	-	-	-	-	-	-	-
Totaal	349	1 558	55 993	2 079	8 304	12 748	3 959	14 296	8 225	66 700	286	174 497
- Soms												
15 tot 24 jaar	83	-	336	-	98	441	198	630	563	1 668	-	4 017
25 tot 44 jaar	95	-	3 907	497	989	2 365	390	1 886	1 973	15 849	33	27 984
45 tot 64 jaar	54	-	2 526	294	406	957	-	1 203	658	5 255	-	11 353
65 jaar en meer	-	-	-	-	-	-	-	-	-	46	-	46
Totaal	232	-	6 769	791	1 493	3 763	588	3 719	3 194	22 818	33	43 400
- Nooit												
15 tot 24 jaar	2 249	441	9 122	216	7 446	16 112	3 903	3 057	5 736	18 904	-	67 186
25 tot 44 jaar	13 243	1 630	72 551	4 942	45 564	82 325	14 389	34 665	56 715	229 661	2 572	558 257
45 tot 64 jaar	13 904	1 507	38 776	3 094	16 299	39 103	7 159	19 311	27 705	109 864	2 492	279 214
65 jaar en meer	1 222	-	523	-	316	2 253	448	158	654	1 933	177	7 684
Totaal	30 618	3 578	120 972	8 252	69 625	139 793	25 899	57 191	90 810	360 362	5 241	912 341
<b>s'Avonds</b>												
- Gewoonlijk												
15 tot 24 jaar	444	117	2 489	164	-	995	2 093	449	784	2 564	-	10 099
25 tot 44 jaar	3 999	446	17 546	450	2 267	9 149	8 517	6 603	4 465	35 132	33	88 607
45 tot 64 jaar	4 161	335	8 281	517	741	3 793	4 613	2 001	2 901	16 402	-	43 745
65 jaar en meer	-	-	-	-	-	128	298	-	-	574	-	1 000
Totaal	8 604	898	28 316	1 131	3 008	14 065	15 521	9 053	8 150	54 672	33	143 451
- Soms												
15 tot 24 jaar	1 123	-	2 468	-	1 551	2 390	1 964	1 311	985	7 445	-	19 237
25 tot 44 jaar	5 734	519	24 954	1 519	8 627	25 380	4 951	12 937	14 293	80 590	331	179 835
45 tot 64 jaar	7 602	152	12 404	1 512	3 228	13 344	1 751	5 694	8 274	28 799	147	82 907
65 jaar en meer	634	-	282	-	159	139	54	-	39	489	-	1 796
Totaal	15 093	671	40 108	3 031	13 565	41 253	8 720	19 942	23 591	117 323	478	283 775
- Nooit												
15 tot 24 jaar	868	514	10 308	216	7 293	13 850	1 124	2 668	5 586	14 892	-	57 319
25 tot 44 jaar	3 851	1 700	71 178	4 496	41 375	60 209	3 743	26 532	45 459	179 669	2 527	440 739
45 tot 64 jaar	2 193	1 352	33 581	2 246	14 029	24 941	1 242	16 853	18 836	82 409	2 345	200 027
65 jaar en meer	588	-	241	-	157	1 987	96	158	615	917	177	4 936
Totaal	7 500	3 566	115 308	6 958	62 854	100 987	6 205	46 211	70 496	277 887	5 049	703 021
<b>s'Nachts</b>												
- Gewoonlijk												
15 tot 24 jaar	-	-	1 437	-	-	164	352	449	240	758	-	3 400
25 tot 44 jaar	171	446	11 397	450	354	2 273	2 670	5 225	912	15 567	78	39 543
45 tot 64 jaar	292	-	5 236	372	253	1 082	1 167	1 239	509	3 541	-	13 691
65 jaar en meer	-	-	-	-	-	-	-	-	-	-	-	-
Totaal	463	446	18 070	822	607	3 519	4 189	6 913	1 661	19 866	78	56 634
- Soms												
15 tot 24 jaar	1 144	-	1 448	-	542	142	951	752	440	3 148	-	8 567
25 tot 44 jaar	6 575	223	14 874	970	2 097	4 441	3 611	7 695	3 461	41 359	175	85 481
45 tot 64 jaar	8 940	219	6 903	984	1 015	2 828	1 091	4 523	1 566	13 410	-	41 479
65 jaar en meer	532	-	196	-	92	-	67	-	-	296	-	1 183
Totaal	17 191	442	23 421	1 954	3 746	7 411	5 720	12 970	5 467	58 213	175	136 710
- Nooit												
15 tot 24 jaar	1 290	631	12 383	380	8 302	16 928	3 877	3 227	6 675	20 993	-	74 686
25 tot 44 jaar	6 838	1 997	87 410	5 045	49 816	88 026	10 930	33 149	59 840	238 469	2 637	584 157
45 tot 64 jaar	4 725	1 621	42 125	2 919	16 734	38 169	5 349	18 784	27 931	110 660	2 492	271 509
65 jaar en meer	690	-	327	-	224	2 253	381	158	654	1 683	177	6 547
Totaal	13 543	4 249	142 245	8 344	75 076	145 376	20 537	55 318	95 100	371 805	5 306	936 899

**Tabel 2.B.13.- PERSONEN MET EEN BETREKKING: PLOEGWERK, AFWIJKENDE WERKTIJDEN EN THUIS NAAR  
BEDRIJFSTAK VOLGENS LEEFTIJD EN WOONPLAATS (vervolg)**

**WAALS GEWEST**

PLOEGWERK AFWIJKENDE WERKTIJDEN THUISWERK EN LEEFTIJD	Bedrijfstak											Totaal
	N.A.C.E. A/B	N.A.C.E. C	N.A.C.E. D	N.A.C.E. E	N.A.C.E. F	N.A.C.E. G	N.A.C.E. H	N.A.C.E. I	N.A.C.E. J/K	N.A.C.E. L/M/N/O	N.A.C.E. P/Q	
<b>Op zaterdag</b>												
Gewoonlijk												
15 tot 24 jaar	1 282	-	1 778	-	49	8 232	3 549	701	400	4 882	-	20 873
25 tot 44 jaar	8 610	196	14 051	542	3 466	48 024	11 211	6 799	5 748	40 936	248	139 831
45 tot 64 jaar	9 715	427	7 336	372	1 666	17 008	5 311	2 403	3 438	14 547	235	62 458
65 jaar en meer	304	-	67	-	-	1 371	394	-	-	1 092	-	3 228
Totaal	19 911	623	23 232	914	5 181	74 635	20 465	9 903	9 586	61 457	483	226 390
Soms												
15 tot 24 jaar	569	-	1 751	-	1 540	3 283	1 582	1 710	985	8 079	-	19 499
25 tot 44 jaar	3 207	633	24 420	1 700	11 298	18 635	3 793	17 051	14 148	87 067	194	182 146
45 tot 64 jaar	2 994	256	13 415	1 346	3 785	9 971	1 181	8 350	7 252	34 864	147	83 561
65 jaar en meer	330	-	327	-	159	155	54	-	283	401	-	1 709
Totaal	7 100	889	39 913	3 046	16 782	32 044	6 610	27 111	22 668	130 411	341	286 915
Nooit												
15 tot 24 jaar	583	631	11 737	380	7 255	5 719	49	2 016	5 969	11 940	-	46 279
25 tot 44 jaar	1 767	1 836	75 210	4 224	37 502	28 079	2 205	22 220	44 316	167 389	2 449	387 197
45 tot 64 jaar	1 250	1 157	33 515	2 557	12 545	15 100	1 117	13 796	19 317	78 200	2 111	180 665
65 jaar en meer	588	-	129	-	157	729	-	158	371	487	177	2 796
Totaal	4 188	3 624	120 591	7 161	57 459	49 627	3 371	38 190	69 973	258 016	4 737	616 937
<b>Op zondagen</b>												
Gewoonlijk												
15 tot 24 jaar	986	-	949	-	-	2 072	2 945	83	210	2 347	-	9 592
25 tot 44 jaar	8 141	104	8 047	542	855	11 130	9 628	4 265	1 995	25 709	111	70 527
45 tot 64 jaar	9 254	-	5 508	372	587	3 765	4 453	1 588	769	9 806	-	36 102
65 jaar en meer	304	-	-	-	-	261	394	-	-	762	-	1 721
Totaal	18 685	104	14 504	914	1 442	17 228	17 420	5 936	2 974	38 624	111	117 942
Soms												
15 tot 24 jaar	523	-	1 097	-	182	964	1 515	1 015	639	6 966	-	12 901
25 tot 44 jaar	2 240	454	17 371	926	4 831	12 888	3 535	11 599	7 673	72 968	331	134 816
45 tot 64 jaar	3 225	119	9 095	1 178	1 632	6 161	1 033	5 562	3 947	26 161	147	58 260
65 jaar en meer	330	-	394	-	159	391	54	-	39	126	-	1 493
Totaal	6 318	573	27 957	2 104	6 804	20 404	6 137	18 176	12 298	106 221	478	207 470
Nooit												
15 tot 24 jaar	924	631	13 221	380	8 662	14 201	720	3 330	6 505	15 589	-	64 163
25 tot 44 jaar	3 201	2 108	88 259	4 997	46 582	70 719	4 046	30 206	54 547	196 718	2 449	503 832
45 tot 64 jaar	1 480	1 721	39 666	2 726	15 781	32 155	2 122	17 401	25 290	91 643	2 345	232 330
65 jaar en meer	588	-	129	-	157	1 602	-	158	615	1 091	177	4 517
Totaal	6 193	4 460	141 275	8 103	71 182	118 677	6 888	51 095	86 957	305 041	4 971	804 842
<b>Thuis</b>												
Gewoonlijk												
15 tot 24 jaar	968	-	175	-	83	1 602	282	88	150	2 516	-	5 864
25 tot 44 jaar	7 583	-	3 597	-	2 532	13 141	3 060	723	5 672	32 829	-	69 137
45 tot 64 jaar	9 840	-	3 527	218	1 955	8 925	3 302	454	5 558	19 190	-	52 969
65 jaar en meer	541	-	282	-	67	1 769	150	-	485	1 301	-	4 595
Totaal	18 932	-	7 581	218	4 637	25 437	6 794	1 265	11 865	55 836	-	132 565
Soms												
15 tot 24 jaar	-	-	177	-	582	51	198	-	431	1 998	-	3 437
25 tot 44 jaar	724	-	4 233	664	2 247	5 837	496	890	7 051	27 262	72	49 476
45 tot 64 jaar	740	216	2 171	432	1 285	3 007	67	444	3 539	13 428	147	25 476
65 jaar en meer	-	-	112	-	92	-	-	-	39	46	-	289
Totaal	1 464	216	6 693	1 096	4 206	8 895	761	1 334	11 060	42 734	219	78 678
Nooit												
15 tot 24 jaar	1 465	631	14 912	380	8 180	15 583	4 700	4 340	6 772	20 383	-	77 346
25 tot 44 jaar	5 274	2 665	105 850	5 801	47 487	75 764	13 653	44 457	51 488	235 297	2 818	590 554
45 tot 64 jaar	3 380	1 624	48 565	3 626	14 761	30 149	4 237	23 649	20 910	94 990	2 345	248 236
65 jaar en meer	681	-	129	-	157	486	298	158	130	632	177	2 848
Totaal	10 800	4 920	169 456	9 807	70 585	121 982	22 888	72 604	79 300	351 302	5 340	918 984



**Tabel 2.B.7.- PERSONEN MET EEN BETREKKING: PLAATS VAN TEWERKSTELLING NAAR  
BEDRIJFSTAK VOLGENS GESLACHT EN WOONPLAATS**

WAALS GEWEST

Jaar 1996

PLAATS VAN TEWERKSTELLING EN GESLACHT	Bedrijfstak											Totaal
	N.A.C.E. A/B	N.A.C.E. C	N.A.C.E. D	N.A.C.E. E	N.A.C.E. F	N.A.C.E. G	N.A.C.E. H	N.A.C.E. I	N.A.C.E. J/K	N.A.C.E. L/M/N/O	N.A.C.E. P/Q	
<b>Antwerpen</b>												
Mannen	-	-	600	71	266	579	-	536	-	74	-	2 126
Vrouwen	-	-	184	-	-	172	-	-	197	-	-	553
Totaal	-	-	784	71	266	751	-	536	197	74	-	2 679
<b>Vlaams Brabant</b>												
Mannen	185	-	2 430	155	539	2 878	410	2 369	1 361	1 724	-	12 051
Vrouwen	-	-	957	-	85	651	203	310	465	317	-	2 988
Totaal	185	-	3 387	155	624	3 529	613	2 679	1 826	2 041	-	15 039
<b>Waals Brabant</b>												
Mannen	1 841	74	12 374	412	4 793	6 651	1 306	2 560	5 630	12 091	-	47 732
Vrouwen	599	67	4 205	-	420	6 129	871	226	3 865	21 933	67	38 382
Totaal	2 440	141	16 579	412	5 213	12 780	2 177	2 786	9 495	34 024	67	86 114
<b>Henegouwen</b>												
Mannen	5 503	1 859	47 134	2 372	21 100	28 516	4 329	18 749	12 435	58 601	991	201 589
Vrouwen	2 662	-	10 204	159	1 457	25 972	5 026	3 025	7 650	92 335	986	149 476
Totaal	8 165	1 859	57 338	2 531	22 557	54 488	9 355	21 774	20 085	150 936	1 977	351 065
<b>Luik</b>												
Mannen	6 374	1 200	51 013	4 291	22 141	23 831	3 671	14 806	12 852	45 052	220	185 451
Vrouwen	2 973	-	10 566	604	1 958	19 562	4 806	3 020	12 509	72 682	679	129 359
Totaal	9 347	1 200	61 579	4 895	24 099	43 393	8 477	17 826	25 361	117 734	899	314 810
<b>Limburg</b>												
Mannen	-	-	557	-	-	92	-	290	-	1 248	-	2 187
Vrouwen	-	-	67	-	-	183	-	-	-	-	-	250
Totaal	-	-	624	-	-	275	-	290	-	1 248	-	2 437
<b>Luxemburg</b>												
Mannen	3 563	358	5 865	366	4 437	4 170	1 071	3 675	1 785	13 876	79	39 245
Vrouwen	1 901	35	1 640	40	213	5 241	1 199	534	1 412	16 613	33	28 861
Totaal	5 464	393	7 505	406	4 650	9 411	2 270	4 209	3 197	30 489	112	68 106
<b>Namen</b>												
Mannen	3 912	1 333	10 421	1 078	8 211	9 703	1 317	7 902	5 380	24 960	-	74 217
Vrouwen	1 512	101	2 149	258	717	6 938	2 506	1 638	4 419	34 419	106	54 763
Totaal	5 424	1 434	12 570	1 336	8 928	16 641	3 823	9 540	9 799	59 379	106	128 980
<b>Oost-Vlaanderen</b>												
Mannen	-	-	1 429	-	188	474	-	443	-	-	-	2 534
Vrouwen	-	-	584	-	-	85	298	-	-	-	-	967
Totaal	-	-	2 013	-	188	559	298	443	-	-	-	3 501
<b>West-Vlaanderen</b>												
Mannen	-	-	1 113	-	1 484	59	96	244	101	115	-	3 212
Vrouwen	-	-	313	-	153	-	-	250	136	289	-	1 141
Totaal	-	-	1 426	-	1 637	59	96	494	237	404	-	4 353
<b>Brussel</b>												
Mannen	-	109	9 620	1 014	7 902	6 090	2 010	10 864	16 846	25 598	957	81 010
Vrouwen	-	-	1 860	198	311	3 527	642	1 965	9 713	20 888	807	39 911
Totaal	-	109	11 480	1 212	8 213	9 617	2 652	12 829	26 559	46 486	1 764	120 921
<b>Vlaanderen</b>												
Mannen	185	-	6 130	226	2 477	4 080	506	3 883	1 462	3 161	-	22 110
Vrouwen	-	-	2 105	-	238	1 092	501	560	798	605	-	5 899
Totaal	185	-	8 235	226	2 715	5 172	1 007	4 443	2 260	3 766	-	28 009
<b>Wallonie</b>												
Mannen	21 193	4 824	126 806	8 520	60 680	72 868	11 694	47 688	38 081	154 578	1 290	548 222
Vrouwen	9 647	203	28 763	1 061	4 765	63 839	14 407	8 442	29 856	237 980	1 871	400 834
Totaal	30 840	5 027	155 569	9 581	65 445	136 707	26 101	56 130	67 937	392 558	3 161	949 056
<b>Het Rijk</b>												
Mannen	21 378	4 933	142 556	9 760	71 059	83 038	14 210	62 435	56 389	183 337	2 247	651 342
Vrouwen	9 647	203	32 728	1 259	5 314	68 458	15 550	10 967	40 367	259 473	2 678	446 644
Totaal	31 025	5 136	175 284	11 019	76 373	151 496	29 760	73 402	96 756	442 810	4 925	1 097 986
<b>Buitenland</b>												
Mannen	174	-	7 339	104	2 930	2 386	303	1 703	3 418	3 635	514	22 506
Vrouwen	-	-	1 108	-	119	2 419	378	100	2 059	3 434	119	9 736
Totaal	174	-	8 447	104	3 049	4 805	681	1 803	5 477	7 069	633	32 242
<b>Totaal</b>												
Mannen	21 552	4 933	149 895	9 864	73 989	85 424	14 513	64 138	59 807	186 972	2 761	673 848
Vrouwen	9 647	203	33 836	1 259	5 433	70 877	15 928	11 067	42 426	262 907	2 797	456 380
Totaal	31 199	5 136	183 731	11 123	79 422	156 301	30 441	75 205	102 233	449 879	5 558	1 130 228

**Tabel 2.F.3.- PERSONEN MET EEN BETREKKING: EVOLUTIE VAN HET BEROEPSSTATUUT  
SINDS HET VOORGAANDE JAAR VOLGENS GESLACHT EN WOONPLAATS**

WAALS GEWEST

Jaar 1996

BEROEPSSTATUUT VAN HET VOORGAANDE JAAR EN GESLACHT	Beroepsstatuut in het jaar van de enquête						Totaal	Zonder betrekking
	Werkgever	Zelfstandige	Arbeider	Bediende	Ambtenaar	Helper		
<b>Werkgever</b>								
Mannen	13 510	-	-	98	-	-	13 608	624
Vrouwen	1 975	-	-	-	-	-	1 975	-
Totaal	15 485	-	-	98	-	-	15 583	624
<b>Zelfstandige</b>								
Mannen	-	100 788	377	584	78	-	101 827	2 850
Vrouwen	-	43 113	70	224	168	-	43 575	2 459
Totaal	-	143 901	447	808	246	-	145 402	5 309
<b>Arbeider</b>								
Mannen	-	1 539	208 939	629	759	-	211 866	21 208
Vrouwen	-	474	62 886	87	264	-	63 711	8 823
Totaal	-	2 013	271 825	716	1 023	-	275 577	30 031
<b>Bediende</b>								
Mannen	-	1 040	555	152 274	464	-	154 333	6 281
Vrouwen	-	881	384	171 636	306	132	173 339	10 676
Totaal	-	1 921	939	323 910	770	132	327 672	16 957
<b>Ambtenaar</b>								
Mannen	-	163	303	417	156 286	-	157 169	3 312
Vrouwen	-	-	42	305	127 250	-	127 597	2 784
Totaal	-	163	345	722	283 536	-	284 766	6 096
<b>Helper</b>								
Mannen	-	142	153	-	-	3 773	4 068	-
Vrouwen	-	-	-	133	-	20 725	20 858	710
Totaal	-	142	153	133	-	24 498	24 926	710
<b>Totaal</b>								
<b>Mannen</b>	13 510	103 672	210 327	154 002	157 587	3 773	642 871	34 275
<b>Vrouwen</b>	1 975	44 468	63 382	172 385	127 988	20 857	431 055	25 452
<b>Totaal</b>	15 485	148 140	273 709	326 387	285 575	24 630	1 073 926	59 727
<b>Zonder betrekking</b>								
Mannen	490	2 598	15 116	9 324	3 153	285	30 966	549
Vrouwen	87	1 190	6 322	11 654	5 487	586	25 326	330
Totaal	577	3 788	21 438	20 978	8 640	871	56 292	879
<b>Algemeen totaal</b>								
<b>Mannen</b>	14 000	106 270	225 443	163 326	160 740	4 058	673 837	34 824
<b>Vrouwen</b>	2 062	45 658	69 704	184 039	133 475	21 443	456 381	25 782
<b>Totaal</b>	16 062	151 928	295 147	347 365	294 215	25 501	1 130 218	60 606

**Tabel 3.C.1.- BEROEPSBEVOLKING: WERKLOOSHEIDSGRAAD (I.B.A.)  
VOLGENS GESLACHT, LEEFTIJD EN WOONPLAATS**

WAALS GEWEST

Jaar 1996

WERKLOOSHEIDSGRAAD EN GESLACHT	Leeftijdsgroepen											Alge- meen totaal
	15 - 19 jaar	20 - 24 jaar	25 - 29 jaar	30 - 34 jaar	35 - 39 jaar	40 - 44 jaar	45 - 49 jaar	50 - 54 jaar	55 - 59 jaar	60 - 64 jaar	65 jaar en meer	
<b>Werklozen (I.B.A.)</b>												
Mannen	2 478	18 605	12 769	13 691	12 911	10 888	9 812	3 635	2 525	592	-	87 906
Vrouwen	1 773	20 957	22 497	16 023	12 937	12 283	8 117	2 894	956	119	-	98 556
Totaal	4 251	39 562	35 266	29 714	25 848	23 171	17 929	6 529	3 481	711	-	186 462
<b>Beroepsbevolking</b>												
Mannen	8 283	64 576	106 362	119 217	120 719	111 651	110 264	63 718	38 446	13 358	5 140	761 734
Vrouwen	3 942	53 652	92 902	96 291	92 207	83 812	70 958	33 793	19 593	5 190	2 587	554 927
Totaal	12 225	118 228	199 264	215 508	212 926	195 463	181 222	97 511	58 039	18 548	7 727	1 316 661
<b>Werkloosheidspercentage</b>												
Mannen	29,9	28,8	12,0	11,5	10,7	9,8	8,9	5,7	6,6	4,4	-	11,5
Vrouwen	45,0	39,1	24,2	16,6	14,0	14,7	11,4	8,6	4,9	2,3	-	17,8
Totaal	34,8	33,5	17,7	13,8	12,1	11,9	9,9	6,7	6,0	3,8	-	14,2

**Tabel 2.C.7.- PERSONEN ZONDER BETREKKING DIE WERK ZOEKEN: 2 BELANGRIJKSTE METHODES  
VAN ZOEKEN NAAR DE DUUR VAN HET ZOEKEN, VOLGENS GESLACHT EN WOONPLAATS**

WAALS GEWEST

Jaar 1996

METHODES VAN ZOEKEN EN GESLACHT	Duur van het zoeken (maanden)								
	Nog niet began- nen	Minder dan 1 maand	1 - 2 maanden	3 - 5 maanden	6 - 11 maanden	12 - 17 maanden	18 - 23 maanden	24 - 47 maanden	48 maanden en meer
<b>Off. arbeidsbureau</b>									
Mannen	650	679	1 694	1 224	2 058	1 969	1 662	3 518	7 024
Vrouwen	744	349	658	1 059	2 321	2 248	2 845	4 938	9 410
Totaal	1 394	1 028	2 352	2 283	4 379	4 217	4 507	8 456	16 434
<b>Part. Plaatsingsbureau</b>									
Mannen	219	-	-	142	171	753	258	1 179	1 066
Vrouwen	163	163	-	320	318	427	-	95	1 296
Totaal	382	163	-	462	489	1 180	258	1 274	2 362
<b>Wervingsex. Openbare Dienst</b>									
Mannen	-	-	-	98	85	-	-	-	-
Vrouwen	-	-	-	134	-	-	75	241	-
Totaal	-	-	-	232	85	-	75	241	-
<b>Plaatsde advertentie</b>									
Mannen	-	-	-	-	-	-	143	-	210
Vrouwen	-	-	198	-	126	-	-	-	107
Totaal	-	-	198	-	126	-	143	-	317
<b>Beantwoorde advertentie</b>									
Mannen	-	315	339	419	786	529	1 395	1 487	1 103
Vrouwen	114	83	282	192	1 380	400	941	2 288	1 391
Totaal	114	398	621	611	2 166	929	2 336	3 775	2 494
<b>Contact met werkgevers</b>									
Mannen	210	1 151	1 290	1 291	3 585	2 348	1 550	3 219	3 882
Vrouwen	148	812	671	583	4 194	1 506	2 251	3 740	4 288
Totaal	358	1 963	1 961	1 874	7 779	3 854	3 801	6 959	8 170
<b>Uitkijken naar grond, gebouwen of apparatuur</b>									
Mannen	-	173	-	-	-	-	-	-	-
Vrouwen	-	-	-	-	-	-	-	-	-
Totaal	-	173	-	-	-	-	-	-	-
<b>Op zoek naar vergunningen, licenties, financiële middelen</b>									
Mannen	44	-	-	-	-	-	-	-	-
Vrouwen	-	-	-	-	-	-	-	-	245
Totaal	44	-	-	-	-	-	-	-	245
<b>Resultaten van een sollicitatie</b>									
Mannen	-	215	443	238	1 340	95	394	600	522
Vrouwen	260	371	172	625	1 202	109	533	690	401
Totaal	260	586	615	863	2 542	204	927	1 290	923
<b>Oproep van een officieel arbeidsbureau</b>									
Mannen	96	49	71	1 089	859	176	782	570	1 418
Vrouwen	-	-	255	118	730	440	529	1 143	2 286
Totaal	96	49	326	1 207	1 589	616	1 311	1 713	3 704
<b>Persoonlijke relaties</b>									
Mannen	-	442	521	490	953	1 204	917	1 330	2 304
Vrouwen	180	286	625	1 265	1 614	619	765	2 239	2 609
Totaal	180	728	1 146	1 755	2 567	1 823	1 682	3 569	4 913
<b>Aangeboden betrekkingen</b>									
Mannen	211	403	667	2 082	2 966	2 791	956	4 435	5 684
Vrouwen	178	517	938	2 041	3 449	2 422	2 192	4 945	8 408
Totaal	389	920	1 605	4 123	6 415	5 213	3 148	9 380	14 092
<b>Andere methodes</b>									
Mannen	368	169	65	719	1 021	774	218	397	964
Vrouwen	47	-	314	269	995	478	354	966	1 593
Totaal	415	169	379	988	2 016	1 252	572	1 363	2 557
<b>Geen methode</b>									
Mannen	212	-	169	154	533	398	146	841	3 053
Vrouwen	962	673	-	415	650	192	564	594	4 130
Totaal	1 174	673	169	569	1 183	590	710	1 435	7 183
<b>Totaal</b>									
Mannen	2 010	3 596	5 259	7 946	14 357	11 037	8 421	17 576	27 230
Vrouwen	2 796	3 254	4 113	7 021	16 979	8 841	11 049	21 879	36 164
Totaal	4 806	6 850	9 372	14 967	31 336	19 878	19 470	39 455	63 394

**Tabel G1.A.3.- TOTALE BEVOLKING: ARBEIDSSITUATIE VOLGENS GESLACHT,  
GEWEST VAN DE WOONPLAATS**

Jaar 1996

ARBEIDSSITUATIE	Gewest en geslacht											
	Brussels hoofdstedelijk gewest			Vlaams gewest			Waals gewest			Algemeen totaal		
	Mannen	Vrouwen	Totaal	Mannen	Vrouwen	Totaal	Mannen	Vrouwen	Totaal	Mannen	Vrouwen	Totaal
Militaire/burgerdienst	-	-	-	151	-	151	-	-	-	151	-	151
Met betrekking (uitgeoefend)	176 081	135 578	311 659	1 373 980	881 727	2 255 707	651 700	433 032	1 084 732	2 201 761	1 450 337	3 652 098
Met betrekking (niet uitgeoefend)	5 145	6 087	11 232	40 051	42 841	82 892	22 139	23 349	45 488	67 335	72 277	139 612
Met betrekking (nog te beginnen betrekking)	113	98	211	567	613	1 180	699	330	1 029	1 379	1 041	2 420
Werkloos (volgens antwoord)	37 111	35 080	72 191	102 912	169 565	272 477	108 749	126 052	234 801	248 772	330 697	579 469
Student, leerling (+ 15 jaar)	47 246	45 297	92 543	229 930	233 777	463 707	146 753	144 026	290 779	423 929	423 100	847 029
Niet-aktief (15 - 64 jaar)	41 520	91 129	132 649	251 714	613 791	865 505	154 201	351 170	505 371	447 435	1 056 090	1 503 525
Niet-aktief (+ 65 jaar)	57 716	103 731	161 447	374 482	533 025	907 507	205 448	327 614	533 062	637 646	964 370	1 602 016
<b>Totaal</b>	<b>364 932</b>	<b>417 000</b>	<b>781 932</b>	<b>2 373 787</b>	<b>2 475 339</b>	<b>4 849 126</b>	<b>1 289 689</b>	<b>1 405 573</b>	<b>2 695 262</b>	<b>4 028 408</b>	<b>4 297 912</b>	<b>8 326 320</b>
Niet-aktief (- 15 jaar)	85 269	81 001	166 270	528 351	502 987	1 031 338	316 939	302 497	619 436	930 559	886 485	1 817 044
<b>Algemeen totaal</b>	<b>450 201</b>	<b>498 001</b>	<b>948 202</b>	<b>2 902 138</b>	<b>2 978 326</b>	<b>5 880 464</b>	<b>1 606 628</b>	<b>1 708 070</b>	<b>3 314 698</b>	<b>4 958 967</b>	<b>5 184 397</b>	<b>10143 364</b>
Werkloos (I.B.A)	33 706	28 304	62 010	60 127	95 734	155 861	87 906	98 556	186 462	181 739	222 594	404 333

**Tabel G2.A.1.- TOTALE BEVOLKING: OVERZICHT VAN DE EKONOMISCHE AKTIVITEIT (EN STATUUT)  
VOLGENS GESLACHT, GEWEST VAN DE WOONPLAATS**

Jaar 1996

EKONOMISCHE AKTIVITEIT EN STATUUT	Gewest en geslacht											
	Brussels hoofdstedelijk gewest			Vlaams gewest			Waals gewest			Algemeen totaal		
	Mannen	Vrouwen	Totaal	Mannen	Vrouwen	Totaal	Mannen	Vrouwen	Totaal	Mannen	Vrouwen	Totaal
<b>Personen met betrekking</b>												
1. Als werkgever	2 337	556	2 893	44 878	6 231	51 109	14 001	2 061	16 062	61 216	8 848	70 064
2. Als zelfstandige	39 684	15 492	55 176	218 325	89 444	307 769	106 266	45 665	151 931	364 275	150 601	514 876
3. Als arbeider	50 072	22 895	72 967	537 836	194 332	732 168	225 454	69 707	295 161	813 362	286 934	1 100 296
4. Als bediende	64 357	72 261	136 618	352 492	364 810	717 302	163 332	184 036	347 368	580 181	621 107	1 201 288
5. Als ambtenaar	24 298	27 044	51 342	249 760	212 910	462 670	160 747	133 481	294 228	434 805	373 435	808 240
6. Als helper	481	3 420	3 901	10 771	56 847	67 618	4 056	21 448	25 504	15 308	81 715	97 023
<b>Totaal 1/6</b>	<b>181 229</b>	<b>141 668</b>	<b>322 897</b>	<b>1 414 062</b>	<b>924 574</b>	<b>2 338 636</b>	<b>673 856</b>	<b>456 398</b>	<b>1 130 254</b>	<b>2 269 147</b>	<b>1 522 640</b>	<b>3 791 787</b>
<b>Werkzoekenden zonder betrekking (zonder militaire-/burgerdienst):</b>												
7. Nog nooit gewerkt	8 440	8 122	16 562	12 540	16 969	29 509	21 322	30 826	52 148	42 302	55 917	98 219
8. Reeds gewerkt	28 491	24 791	53 282	61 252	103 796	165 048	75 404	80 927	156 331	165 147	209 514	374 661
<b>Totaal 7/8</b>	<b>36 931</b>	<b>32 913</b>	<b>69 844</b>	<b>73 792</b>	<b>120 765</b>	<b>194 557</b>	<b>96 726</b>	<b>111 753</b>	<b>208 479</b>	<b>207 449</b>	<b>265 431</b>	<b>472 880</b>
9. Militaire-/burgerdienst	-	-	-	151	-	151	-	-	-	151	-	151
<b>Niet-aktieven:</b>												
10. Student - scholier	46 441	44 350	90 791	227 427	231 945	459 372	144 898	142 970	287 868	418 766	419 265	838 031
11. Gepensioneerd	68 469	115 889	184 358	452 319	569 438	1 021 757	253 138	352 495	605 633	773 926	1 037 822	1 811 748
12. Vervroegd pensioen	6 969	1 975	8 944	93 118	15 878	108 996	37 348	6 863	44 211	137 435	24 716	162 151
13. Werkonbekwaam	12 754	10 067	22 821	69 674	44 457	114 131	55 243	33 622	88 865	137 671	88 146	225 817
14. Huishouding	279	51 426	51 705	2 435	495 941	498 376	649	251 731	252 380	3 363	799 098	802 461
15. Andere niet-aktieven	11 753	18 619	30 372	40 271	71 740	112 011	27 164	49 463	76 627	79 188	139 822	219 010
<b>Totaal 10/15</b>	<b>146 665</b>	<b>242 326</b>	<b>388 991</b>	<b>885 244</b>	<b>1 429 399</b>	<b>2 314 643</b>	<b>518 440</b>	<b>837 144</b>	<b>1 355 584</b>	<b>1 550 349</b>	<b>2 508 869</b>	<b>4 059 218</b>
16. Kind - dan 15 jaar	85 269	81 001	166 270	528 351	502 987	1 031 338	316 939	302 497	619 436	930 559	886 485	1 817 044
<b>Totaal 1/16</b>	<b>450 094</b>	<b>497 908</b>	<b>948 002</b>	<b>2 901 600</b>	<b>2 977 725</b>	<b>5 879 325</b>	<b>1 605 961</b>	<b>1 707 792</b>	<b>3 313 753</b>	<b>4 957 655</b>	<b>5 183 425</b>	<b>10 141 080</b>
Nog te beginnen betrekking	113	98	211	567	613	1 180	699	330	1 029	1 379	1 041	2 420
<b>Algemeen totaal</b>	<b>450 207</b>	<b>498 006</b>	<b>948 213</b>	<b>2 902 167</b>	<b>2 978 338</b>	<b>5 880 505</b>	<b>1 606 660</b>	<b>1 708 122</b>	<b>3 314 782</b>	<b>4 959 034</b>	<b>5 184 466</b>	<b>10 143 500</b>

**Tabel G1.E.1.- BEVOLKING VAN 15 JAAR EN OUDER: NIVEAU VAN HET BEHAALD ONDERWIJSDIPLOMA  
VOLGENS GESLACHT, GEWEST VAN DE WOONPLAATS**

Jaar 1996

DIPLOMA	Gewest en geslacht											
	Brussels hoofdstedelijk gewest			Vlaams gewest			Waals gewest			Algemeen totaal		
	Mannen	Vrouwen	Totaal	Mannen	Vrouwen	Totaal	Mannen	Vrouwen	Totaal	Mannen	Vrouwen	Totaal
Lager onderwijs of geen Secundair onderwijs,	95 774	134 309	230 083	645 356	861 144	1 506 500	338 767	454 983	793 750	1 079 897	1 450 436	2 530 333
lagere graad	76 312	81 904	158 216	558 652	492 185	1 050 837	366 747	371 758	738 505	1 001 711	945 847	1 947 558
Secundair onderwijs hogere graad	98 153	106 229	204 382	732 528	691 788	1 424 316	358 235	332 637	690 872	1 188 916	1 130 654	2 319 570
Hoger niet universitair onderwijs K.T.	25 889	47 189	73 078	209 423	313 794	523 217	93 591	163 599	257 190	328 903	524 582	853 485
Hoger niet universitair onderwijs L.T.	10 642	9 435	20 077	82 652	42 625	125 277	34 818	30 435	65 253	128 112	82 495	210 607
Universitair onderwijs	58 162	37 931	96 093	145 194	73 782	218 976	97 559	52 192	149 751	300 915	163 905	464 820
<b>Totaal</b>	<b>364 932</b>	<b>416 997</b>	<b>781 929</b>	<b>2 373 805</b>	<b>2 475 318</b>	<b>4 849 123</b>	<b>1 289 717</b>	<b>1 405 604</b>	<b>2 695 321</b>	<b>4 028 454</b>	<b>4 297 919</b>	<b>8 326 373</b>

**Tabel G1.F.1.- DE BEVOLKING VAN 15 JAAR EN OUDER: DE ARBEIDSSITUATIE EEN JAAR VOOR DE ENQUETE VOLGENS GESLACHT, GEWEST VAN DE WOONPLAATS**

Jaar 1996

ARBEIDSSITUATIE	Gewest en geslacht											
	Brussels hoofdstedelijk gewest			Vlaams gewest			Waals gewest			Algemeen totaal		
	Mannen	Vrouwen	Totaal	Mannen	Vrouwen	Totaal	Mannen	Vrouwen	Totaal	Mannen	Vrouwen	Totaal
<b>A. Werkenden</b>												
Had hetzelfde beroep	166 375	128 645	295 020	1 320 714	850 708	2 171 422	624 359	422 260	1 046 619	2 111 448	1 401 613	3 513 061
Had een ander beroep	5 946	3 945	9 891	50 884	27 198	78 082	18 521	8 795	27 316	75 351	39 938	115 289
Zocht een betrekking	4 903	4 988	9 891	15 740	22 746	38 486	17 858	15 039	32 897	38 501	42 773	81 274
Student, scholier	3 081	2 150	5 231	24 745	16 569	41 314	10 808	7 711	18 519	38 634	26 430	65 064
Militaire-/burgerdienst	102	-	102	95	-	95	-	-	-	197	-	197
Pensioen	89	164	253	211	131	342	235	32	267	535	327	862
Andere	730	1 776	2 506	1 652	7 199	8 851	2 068	2 545	4 613	4 450	11 520	15 970
<b>Totaal</b>	<b>181 226</b>	<b>141 668</b>	<b>322 894</b>	<b>1 414 041</b>	<b>924 551</b>	<b>2 338 592</b>	<b>673 849</b>	<b>456 382</b>	<b>1 130 231</b>	<b>2 269 116</b>	<b>1 522 601</b>	<b>3 791 717</b>
<b>B. Niet werkenden</b>												
Zocht een betrekking	29 514	26 205	55 719	57 116	110 033	167 149	75 626	97 194	172 820	162 256	233 432	395 688
Student, scholier	48 614	47 841	96 455	234 948	240 691	475 639	153 839	153 304	307 143	437 401	441 836	879 237
Militaire-/burgerdienst	778	-	778	2 117	-	2 117	999	-	999	3 894	-	3 894
Pensioen	68 284	113 943	182 227	508 519	575 526	1 084 045	260 958	348 940	609 898	837 761	1 038 409	1 876 170
Andere	24 224	76 875	101 099	102 919	573 274	676 193	89 120	321 612	410 732	216 263	971 761	1 188 024
Had een betrekking	12 294	10 470	22 764	54 150	51 246	105 396	35 311	28 163	63 474	101 755	89 879	191 634
<b>Totaal</b>	<b>183 708</b>	<b>275 334</b>	<b>459 042</b>	<b>959 769</b>	<b>1 550 770</b>	<b>2 510 539</b>	<b>615 853</b>	<b>949 213</b>	<b>1 565 066</b>	<b>1 759 330</b>	<b>2 775 317</b>	<b>4 534 647</b>

**Tabel G1.B.3.- DE PERSONEN MET EEN BETREKKING: DE GEWONE WEKELIJKSE ARBEIDSDUUR  
VOLGENS GESLACHT, GEWEST VAN DE WOONPLAATS**

Jaar 1996

GEWONE WEKELIJKSE ARBEIDSDUUR	Gewest en geslacht											
	Brussels hoofdstedelijk gewest			Vlaams gewest			Waals gewest			Algemeen totaal		
	Mannen	Vrouwen	Totaal	Mannen	Vrouwen	Totaal	Mannen	Vrouwen	Totaal	Mannen	Vrouwen	Totaal
1 tot 10 uren	533	1 492	2 025	3 996	17 775	21 771	1 784	10 293	12 077	6 313	29 560	35 873
11 tot 20 uren	8 302	19 759	28 061	25 622	168 306	193 928	13 016	91 011	104 027	46 940	279 076	326 016
21 tot 30 uren	5 736	17 956	23 692	32 705	121 654	154 359	23 445	71 124	94 569	61 886	210 734	272 620
31 tot 32 uren	670	2 134	2 804	7 828	28 116	35 944	3 262	9 901	13 163	11 760	40 151	51 911
33 tot 34 uren	743	1 027	1 770	2 360	6 384	8 744	1 511	2 617	4 128	4 614	10 028	14 642
35 tot 36 uren	8 654	9 202	17 856	43 320	36 059	79 379	42 945	29 361	72 306	94 919	74 622	169 541
37 tot 38 uren	62 565	51 892	114 457	613 143	297 461	910 604	298 783	132 119	430 902	974 491	481 472	1 455 963
39 tot 40 uren	44 837	20 090	64 927	330 688	108 418	439 106	141 237	51 449	192 686	516 762	179 957	696 719
41 tot 98 uren	37 190	13 952	51 142	175 061	69 285	244 346	100 295	36 367	136 662	312 546	119 604	432 150
<b>Totaal</b>	<b>169 230</b>	<b>137 504</b>	<b>306 734</b>	<b>1 234 723</b>	<b>853 458</b>	<b>2 088 181</b>	<b>626 278</b>	<b>434 242</b>	<b>1 060 520</b>	<b>2 030 231</b>	<b>1 425 204</b>	<b>3 455 435</b>
Sterk variërend	11 999	4 163	16 162	179 319	71 133	250 452	47 597	22 173	69 770	238 915	97 469	336 384
<b>Algemeen totaal</b>	<b>181 229</b>	<b>141 667</b>	<b>322 896</b>	<b>1 414 042</b>	<b>924 591</b>	<b>2 338 633</b>	<b>673 875</b>	<b>456 415</b>	<b>1 130 290</b>	<b>2 269 146</b>	<b>1 522 673</b>	<b>3 791 819</b>

**Tabel G1.B.6.- DE PERSONEN MET EEN BETREKKING: BEROEPSSTATUUT  
VOLGENS GESLACHT, GEWEST VAN DE WOONPLAATS**

Jaar 1996

BEROEPSSTATUUT	Gewest en geslacht											
	Brussels hoofdstedelijk gewest			Vlaams gewest			Waals gewest			Algemeen totaal		
	Mannen	Vrouwen	Totaal	Mannen	Vrouwen	Totaal	Mannen	Vrouwen	Totaal	Mannen	Vrouwen	Totaal
Werkgever	2 337	556	2 893	44 878	6 231	51 109	14 001	2 061	16 062	61 216	8 848	70 064
Zelfstandige	39 684	15 492	55 176	218 325	89 444	307 769	106 266	45 665	151 931	364 275	150 601	514 876
Arbeider	50 072	22 895	72 967	537 836	194 332	732 168	225 454	69 707	295 161	813 362	286 934	1 100 296
Bediende	64 357	72 261	136 618	352 492	364 810	717 302	163 332	184 036	347 368	580 181	621 107	1 201 288
Ambtenaar	24 298	27 044	51 342	249 760	212 910	462 670	160 747	133 481	294 228	434 805	373 435	808 240
Helper	481	3 420	3 901	10 771	56 847	67 618	4 056	21 448	25 504	15 308	81 715	97 023
<b>Totaal</b>	<b>181 229</b>	<b>141 668</b>	<b>322 897</b>	<b>1 414 062</b>	<b>924 574</b>	<b>2 338 636</b>	<b>673 856</b>	<b>456 398</b>	<b>1 130 254</b>	<b>2 269 147</b>	<b>1 522 640</b>	<b>3 791 787</b>
Nog te beginnen betrekking	113	98	211	567	613	1 180	699	330	1 029	1 379	1 041	2 420



**Tabel G1.B.8.- DE PERSONEN MET EEN BETREKKING: BEDRIJFSTAK - N.A.C.E.  
VOLGENS GESLACHT, GEWEST VAN DE WOONPLAATS**

Jaar 1996

BEDRIJFSTAK	Gewest en geslacht											
	Brussels hoofdstedelijk gewest			Vlaams gewest			Waals gewest			Algemeen totaal		
	Mannen	Vrouwen	Totaal	Mannen	Vrouwen	Totaal	Mannen	Vrouwen	Totaal	Mannen	Vrouwen	Totaal
N.A.C.E. A/B	766	174	940	48 872	23 071	71 943	21 550	9 648	31 198	71 188	32 893	104 081
N.A.C.E. C	328	92	420	3 912	477	4 389	4 933	203	5 136	9 173	772	9 945
N.A.C.E. D	20 567	8 710	29 277	402 622	138 720	541 342	149 898	33 842	183 740	573 087	181 272	754 359
N.A.C.E. E	962	-	962	14 965	2 380	17 345	9 862	1 259	11 121	25 789	3 639	29 428
N.A.C.E. F	15 324	1 198	16 522	148 407	9 747	158 154	74 002	5 433	79 435	237 733	16 378	254 111
N.A.C.E. G	27 397	20 246	47 643	192 019	162 756	354 775	85 432	70 881	156 313	304 848	253 883	558 731
N.A.C.E. H	10 879	6 081	16 960	35 795	40 626	76 421	14 515	15 929	30 444	61 189	62 636	123 825
N.A.C.E. I	15 493	5 611	21 104	152 236	37 650	189 886	64 139	11 069	75 208	231 868	54 330	286 198
N.A.C.E. J/K	39 913	29 220	69 133	131 406	98 586	229 992	59 811	42 430	102 241	231 130	170 236	401 366
N.A.C.E. L/M/N/O	44 088	64 272	108 360	280 280	406 166	686 446	186 978	262 920	449 898	511 346	733 358	1 244 704
N.A.C.E. P/Q	5 514	6 063	11 577	3 561	4 401	7 962	2 763	2 796	5 559	11 838	13 260	25 098
<b>Totaal</b>	<b>181 231</b>	<b>141 667</b>	<b>322 898</b>	<b>1 414 075</b>	<b>924 580</b>	<b>2 338 655</b>	<b>673 883</b>	<b>456 410</b>	<b>1 130 293</b>	<b>2 269 189</b>	<b>1 522 657</b>	<b>3 791 846</b>
Nog te beginnen betrekking	113	98	211	567	613	1 180	699	330	1 029	1 379	1 041	2 420

**Tabel G1.B.9.- DE PERSONEN MET EEN BETREKKING: BEROEPSKLASSE I.S.C.O.  
VOLGENS GESLACHT, GEWEST VAN DE WOONPLAATS**

Jaar 1996

BEROEPSKLASSE	Gewest en geslacht											
	Brussels hoofdstedelijk gewest			Vlaams gewest			Waals gewest			Algemeen totaal		
	Mannen	Vrouwen	Totaal	Mannen	Vrouwen	Totaal	Mannen	Vrouwen	Totaal	Mannen	Vrouwen	Totaal
I.S.C.O. - 1	32 709	14 383	47 092	184 382	70 801	255 183	72 645	33 120	105 765	289 736	118 304	408 040
I.S.C.O. - 2	36 436	37 198	73 634	185 679	213 139	398 818	107 352	129 238	236 590	329 467	379 575	709 042
I.S.C.O. - 3	17 502	11 252	28 754	139 969	67 436	207 405	70 168	47 444	117 612	227 639	126 132	353 771
I.S.C.O. - 4	24 066	40 233	64 299	169 770	214 314	384 084	76 429	106 649	183 078	270 265	361 196	631 461
I.S.C.O. - 5	15 722	18 081	33 803	69 943	162 756	232 699	44 215	69 326	113 541	129 880	250 163	380 043
I.S.C.O. - 6	901	-	901	47 869	23 226	71 095	23 431	9 794	33 225	72 201	33 020	105 221
I.S.C.O. - 7/8/9	52 264	20 346	72 610	592 735	170 226	762 961	261 873	59 642	321 515	906 872	250 214	1 157 086
I.S.C.O. - 9A	1 629	173	1 802	20 508	1 334	21 842	16 924	749	17 673	39 061	2 256	41 317
<b>Totaal</b>	<b>181 229</b>	<b>141 666</b>	<b>322 895</b>	<b>1 410 855</b>	<b>923 232</b>	<b>2 334 087</b>	<b>673 037</b>	<b>455 962</b>	<b>1 128 999</b>	<b>2 265 121</b>	<b>1 520 860</b>	<b>3 785 981</b>
Beschutte werkplaats	-	-	-	3 211	1 338	4 549	838	453	1 291	4 049	1 791	5 840
<b>Algemeen totaal</b>	<b>181 229</b>	<b>141 666</b>	<b>322 895</b>	<b>1 414 066</b>	<b>924 570</b>	<b>2 338 636</b>	<b>673 875</b>	<b>456 415</b>	<b>1 130 290</b>	<b>2 269 170</b>	<b>1 522 651</b>	<b>3 791 821</b>
Nog te beginnen betrekking	113	98	211	567	613	1 180	699	330	1 029	1 379	1 041	2 420

**Tabel G1.B.10.- DE PERSONEN MET EEN BETREKKING: VOLTIJDS OF DEELTIJDS WERK  
VOLGENS GESLACHT, GEWEST VAN DE WOONPLAATS**

Jaar 1996

VOLTIJDS OF DEELTIJDS WERK	Gewest en geslacht											
	Brussels hoofdstedelijk gewest			Vlaams gewest			Waals gewest			Algemeen totaal		
	Mannen	Vrouwen	Totaal	Mannen	Vrouwen	Totaal	Mannen	Vrouwen	Totaal	Mannen	Vrouwen	Totaal
<b>Voltdijs werk</b>	<b>171 255</b>	<b>110 078</b>	<b>281 333</b>	<b>1 376 274</b>	<b>631 575</b>	<b>2 007 849</b>	<b>654 548</b>	<b>315 974</b>	<b>970 522</b>	<b>2 202 077</b>	<b>1 057 627</b>	<b>3 259 704</b>
<b>Deeltijds werk (reden)</b>												
- Volgt onderwijs/opleid.	972	283	1 255	3 977	3 316	7 293	2 464	982	3 446	7 413	4 581	11 994
- Ziek, gehandicapt	200	438	638	2 207	3 937	6 144	601	961	1 562	3 008	5 336	8 344
- Geen volt. arbeid gevonden	4 522	10 027	14 549	10 255	59 207	69 462	8 332	48 507	56 839	23 109	117 741	140 850
- Familiale omstan- digheden	358	12 915	13 273	3 217	157 734	160 951	1 547	51 581	53 128	5 122	222 230	227 352
- Wenst geen volt. arbeid	1 168	3 255	4 423	5 100	35 134	40 234	881	16 028	16 909	7 149	54 417	61 566
- Geeft geen reden op	510	1 011	1 521	2 140	8 536	10 676	853	3 712	4 565	3 503	13 259	16 762
- Andere reden	2 239	3 656	5 895	10 861	25 139	36 000	4 625	18 654	23 279	17 725	47 449	65 174
<b>Totaal (deeltijds werk)</b>	<b>9 969</b>	<b>31 585</b>	<b>41 554</b>	<b>37 757</b>	<b>293 003</b>	<b>330 760</b>	<b>19 303</b>	<b>140 425</b>	<b>159 728</b>	<b>67 029</b>	<b>465 013</b>	<b>532 042</b>
<b>Algemeen totaal</b>	<b>181 224</b>	<b>141 663</b>	<b>322 887</b>	<b>1 414 031</b>	<b>924 578</b>	<b>2 338 609</b>	<b>673 851</b>	<b>456 399</b>	<b>1 130 250</b>	<b>2 269 106</b>	<b>1 522 640</b>	<b>3 791 746</b>
Nog te beginnen betrekking	113	98	211	567	613	1 180	699	330	1 029	1 379	1 041	2 420

**Tabel G1.B.11.- DE PERSONEN MET EEN BETREKKING: VAST OF TIJDELIJK WERK  
VOLGENS GESLACHT, GEWEST VAN DE WOONPLAATS**

Jaar 1996

VAST OF TIJDELIJK WERK	Gewest en geslacht											
	Brussels hoofdstedelijk gewest			Vlaams gewest			Waals gewest			Algemeen totaal		
	Mannen	Vrouwen	Totaal	Mannen	Vrouwen	Totaal	Mannen	Vrouwen	Totaal	Mannen	Vrouwen	Totaal
<b>Vast werk</b>	<b>130 135</b>	<b>111 723</b>	<b>241 858</b>	<b>1 091 341</b>	<b>712 276</b>	<b>1 803 617</b>	<b>525 339</b>	<b>355 218</b>	<b>880 557</b>	<b>1 746 815</b>	<b>1 179 217</b>	<b>2 926 032</b>
<b>Tijdelijk werk (+ reden)</b>												
- (1) Opleidingsperiode	1 180	798	1 978	12 805	8 738	21 543	7 680	3 497	11 177	21 665	13 033	34 698
- (2) B.T.K., T.W.W., ...	936	1 253	2 189	6 202	10 964	17 166	4 581	8 515	13 096	11 719	20 732	32 451
- (3) Vindt geen vast werk	2 205	3 804	6 009	7 337	10 764	18 101	5 392	9 745	15 137	14 934	24 313	39 247
- (4) Wenst geen vast werk	102	777	879	354	683	1 037	78	806	884	534	2 266	2 800
- (5) Contract proefperiode	1 109	476	1 585	7 000	6 580	13 580	1 758	1 836	3 594	9 867	8 892	18 759
- (6) Geeft geen reden op	3 056	3 367	6 423	15 033	22 031	37 064	4 691	7 611	12 302	22 780	33 009	55 789
<b>Totaal (1) tot (6)</b>	<b>8 588</b>	<b>10 475</b>	<b>19 063</b>	<b>48 731</b>	<b>59 760</b>	<b>108 491</b>	<b>24 180</b>	<b>32 010</b>	<b>56 190</b>	<b>81 499</b>	<b>102 245</b>	<b>183 744</b>
<b>Totaal</b>	<b>138 723</b>	<b>122 198</b>	<b>260 921</b>	<b>1 140 072</b>	<b>772 036</b>	<b>1 912 108</b>	<b>549 519</b>	<b>387 228</b>	<b>936 747</b>	<b>1 828 314</b>	<b>1 281 462</b>	<b>3 109 776</b>
Niet weddetrekkenden	42 503	19 470	61 973	273 969	152 522	426 491	124 328	69 170	193 498	440 800	241 162	681 962
<b>Algemeen totaal</b>	<b>181 226</b>	<b>141 668</b>	<b>322 894</b>	<b>1 414 041</b>	<b>924 558</b>	<b>2 338 599</b>	<b>673 847</b>	<b>456 398</b>	<b>1 130 245</b>	<b>2 269 114</b>	<b>1 522 624</b>	<b>3 791 738</b>
Nog te beginnen betrekking	113	98	211	567	613	1 180	699	330	1 029	1 379	1 041	2 420

**Tabel G1.E.4.- PERSONEN MET EEN BETREKKING: NIVEAU VAN HET BEHAALD ONDERWIJSDIPLOMA VOLGENS GESLACHT, GEWEST VAN DE WOONPLAATS**

Jaar 1996

DIPLOMA	Gewest en geslacht											
	Brussels hoofdstedelijk gewest			Vlaams gewest			Waals gewest			Algemeen totaal		
	Mannen	Vrouwen	Totaal	Mannen	Vrouwen	Totaal	Mannen	Vrouwen	Totaal	Mannen	Vrouwen	Totaal
Lager onderwijs of geen Secundair onderwijs, lagere graad	29 836	17 854	47 690	195 145	107 758	302 903	89 660	48 694	138 354	314 641	174 306	488 947
Secundair onderwijs, hogere graad	32 433	24 040	56 473	319 577	144 143	463 720	183 638	95 720	279 358	535 648	263 903	799 551
Hoger niet universitair onderwijs K.T.	51 777	40 025	91 802	531 339	343 898	875 237	225 430	139 136	364 566	808 546	523 059	1 331 605
Hoger niet universitair onderwijs L.T.	18 111	30 882	48 993	175 079	236 078	411 157	71 200	114 214	185 414	264 390	381 174	645 564
Universitair onderwijs	6 423	5 650	12 073	69 123	33 877	103 000	25 982	21 753	47 735	101 528	61 280	162 808
<b>Totaal</b>	<b>42 646</b>	<b>23 217</b>	<b>65 863</b>	<b>123 795</b>	<b>58 826</b>	<b>182 621</b>	<b>77 971</b>	<b>36 894</b>	<b>114 865</b>	<b>244 412</b>	<b>118 937</b>	<b>363 349</b>
<b>Totaal</b>	<b>181 226</b>	<b>141 668</b>	<b>322 894</b>	<b>1 414 058</b>	<b>924 580</b>	<b>2 338 638</b>	<b>673 881</b>	<b>456 411</b>	<b>1 130 292</b>	<b>2 269 165</b>	<b>1 522 659</b>	<b>3 791 824</b>

**Tabel G1.C.9.- DE PERSONEN ZONDER BETREKKING DIE WERK ZOEKEN: DE SITUATIE VOORAFGAAND AAN HET ZOEKEN VOLGENS GESLACHT, GEWEST VAN DE WOONPLAATS**

Jaar 1996

VOORAFGAANDE SITUATIE	Gewest en geslacht											
	Brussels hoofdstedelijk gewest			Vlaams gewest			Waals gewest			Algemeen totaal		
	Mannen	Vrouwen	Totaal	Mannen	Vrouwen	Totaal	Mannen	Vrouwen	Totaal	Mannen	Vrouwen	Totaal
Heeft een betrekking	23 843	16 210	40 053	46 089	67 828	113 917	64 702	60 978	125 680	134 634	145 016	279 650
Student, scholier	6 002	5 409	11 411	8 857	10 929	19 786	16 541	21 885	38 426	31 400	38 223	69 623
Militaire-/burgerdienst	320	-	320	-	-	-	1 063	-	1 063	1 383	-	1 383
Werkz. in eigen huishouden	2 354	8 839	11 193	7 175	30 779	37 954	4 298	23 279	27 577	13 827	62 897	76 724
Andere (bv.gepens.)	4 528	2 555	7 083	12 239	11 843	24 082	10 822	5 950	16 772	27 589	20 348	47 937
<b>Totaal</b>	<b>37 047</b>	<b>33 013</b>	<b>70 060</b>	<b>74 360</b>	<b>121 379</b>	<b>195 739</b>	<b>97 426</b>	<b>112 092</b>	<b>209 518</b>	<b>208 833</b>	<b>266 484</b>	<b>475 317</b>

**Tabel G1.C.11.- ALLE WERKZOEKENDEN: BESCHIKBAARHEID VOOR DE BETREKKING  
VOLGENS GESLACHT, GEWEST VAN DE WOONPLAATS**

Jaar 1996

BESCHIKBAARHEID	Gewest en geslacht											
	Brussels hoofdstedelijk gewest			Vlaams gewest			Waals gewest			Algemeen totaal		
	Mannen	Vrouwen	Totaal	Mannen	Vrouwen	Totaal	Mannen	Vrouwen	Totaal	Mannen	Vrouwen	Totaal
<b>A. Werkzoekenden - zonder betrekking</b>												
<b>Onmiddellijk beschikbaar</b>	<b>34 624</b>	<b>29 121</b>	<b>63 745</b>	<b>62 244</b>	<b>99 031</b>	<b>161 275</b>	<b>91 291</b>	<b>103 256</b>	<b>194 547</b>	<b>188 159</b>	<b>231 408</b>	<b>419 567</b>
<b>Niet onmidd. beschikbaar</b>												
- Studies	639	1 039	1 678	2 709	1 862	4 571	1 112	1 661	2 773	4 460	4 562	9 022
- Militaire-/burgerdienst	-	-	-	-	-	-	-	-	-	-	-	-
- Huidige betrekking	-	97	97	204	342	546	212	-	212	416	439	855
- Persoonlijke reden	313	1 323	1 636	340	4 300	4 640	220	3 263	3 483	873	8 886	9 759
- Ziekte, invaliditeit	476	280	756	244	778	1 022	632	742	1 374	1 352	1 800	3 152
- Andere reden	377	849	1 226	5 548	11 770	17 318	745	2 217	2 962	6 670	14 836	21 506
<b>Totaal A</b>	<b>36 429</b>	<b>32 709</b>	<b>69 138</b>	<b>71 289</b>	<b>118 083</b>	<b>189 372</b>	<b>94 212</b>	<b>111 139</b>	<b>205 351</b>	<b>201 930</b>	<b>261 931</b>	<b>463 861</b>
<b>B. Werkzoekenden - met betrekking:</b>												
<b>Onmiddellijk beschikbaar</b>	<b>4 539</b>	<b>3 784</b>	<b>8 323</b>	<b>17 839</b>	<b>13 776</b>	<b>31 615</b>	<b>14 360</b>	<b>14 054</b>	<b>28 414</b>	<b>36 738</b>	<b>31 614</b>	<b>68 352</b>
<b>Niet onmidd. beschikbaar</b>												
- Studies	-	-	-	571	801	1 372	145	246	391	716	1 047	1 763
- Milit./burgerdienst	-	-	-	-	-	-	-	-	-	-	-	-
- Huidige betrekking	3 598	2 968	6 566	12 194	15 283	27 477	8 796	11 286	20 082	24 588	29 537	54 125
- Persoonlijke reden	-	104	104	136	446	582	145	447	592	281	997	1 278
- Ziekte, invaliditeit	-	92	92	456	-	456	295	-	295	751	92	843
- Andere reden	208	393	601	2 762	3 930	6 692	1 050	471	1 521	4 020	4 794	8 814
<b>Totaal B.</b>	<b>8 345</b>	<b>7 341</b>	<b>15 686</b>	<b>33 958</b>	<b>34 236</b>	<b>68 194</b>	<b>24 791</b>	<b>26 504</b>	<b>51 295</b>	<b>67 094</b>	<b>68 081</b>	<b>135 175</b>
<b>Totaal A + B</b>	<b>44 774</b>	<b>40 050</b>	<b>84 824</b>	<b>105 247</b>	<b>152 319</b>	<b>257 566</b>	<b>119 003</b>	<b>137 643</b>	<b>256 646</b>	<b>269 024</b>	<b>330 012</b>	<b>599 036</b>
<b>C. Betrekking gevonden: Nog niet begonnen met werken</b>	<b>614</b>	<b>307</b>	<b>921</b>	<b>3 074</b>	<b>3 304</b>	<b>6 378</b>	<b>3 207</b>	<b>941</b>	<b>4 148</b>	<b>6 895</b>	<b>4 552</b>	<b>11 447</b>
<b>Totaal A + B + C</b>	<b>45 388</b>	<b>40 357</b>	<b>85 745</b>	<b>108 321</b>	<b>155 623</b>	<b>263 944</b>	<b>122 210</b>	<b>138 584</b>	<b>260 794</b>	<b>275 919</b>	<b>334 564</b>	<b>610 483</b>
<b>D. Niet werkzoekenden maar werkwillig</b>	<b>10 547</b>	<b>11 557</b>	<b>22 104</b>	<b>47 351</b>	<b>59 080</b>	<b>106 431</b>	<b>22 058</b>	<b>23 184</b>	<b>45 242</b>	<b>79 956</b>	<b>93 821</b>	<b>173 777</b>

**Tabel G1.C.12.- ALLE WERKZOEKENDEN: 2 BELANGRIJKTE METHODE TIJDENS DE LAATSTE  
4 WEKEN VOLGENS GESLACHT, GEWEST VAN DE WOONPLAATS**

Jaar 1996

GEBRUIKTE METHODES	Gewest en geslacht											
	Brussels hoofdstedelijk gewest			Vlaams gewest			Waals gewest			Algemeen totaal		
	Mannen	Vrouwen	Totaal	Mannen	Vrouwen	Totaal	Mannen	Vrouwen	Totaal	Mannen	Vrouwen	Totaal
<b>A. Werkzoekenden - zonder betrekking:</b>												
Off. arbeidsbureau	8 276	6 711	14 987	16 938	32 427	49 365	20 053	24 501	44 554	45 267	63 639	108 906
Part. Plaatsingsbureau	308	98	406	2 363	3 895	6 258	3 642	2 782	6 424	6 313	6 775	13 088
Wervingsex. Openbare dienst	194	-	194	477	-	477	85	450	535	756	450	1 206
Plaatste advertentie	294	205	499	429	869	1 298	353	431	784	1 076	1 505	2 581
Beantwoorde advertentie	2 312	3 289	5 601	7 494	13 079	20 573	6 077	7 071	13 148	15 883	23 439	39 322
Contact met werkgevers	4 627	2 802	7 429	17 318	19 462	36 780	17 842	18 124	35 966	39 787	40 388	80 175
Zoekt grond, gebouwen	-	-	-	357	239	596	173	-	173	530	239	769
Op zoek naar middelen	89	-	89	-	-	-	44	245	289	133	245	378
Resultaten sollicitatie	829	1 047	1 876	501	1 954	2 455	3 734	4 330	8 064	5 064	7 331	12 395
Oproep off. arbeidsbureau	3 202	2 012	5 214	3 765	10 408	14 173	5 110	5 501	10 611	12 077	17 921	29 998
Persoonlijke relaties	3 232	3 612	6 844	4 038	4 109	8 147	7 454	9 778	17 232	14 724	17 499	32 223
Aangeboden betrekkingen	9 166	9 372	18 538	10 655	19 408	30 063	19 794	25 096	44 890	39 615	53 876	93 491
Andere methodes	2 366	1 663	4 029	3 325	5 916	9 241	4 362	4 822	9 184	10 053	12 401	22 454
Geen methode	1 540	1 898	3 438	3 639	6 318	9 957	5 507	8 032	13 539	10 686	16 248	26 934
<b>Totaal A</b>	<b>36 435</b>	<b>32 709</b>	<b>69 144</b>	<b>71 299</b>	<b>118 084</b>	<b>189 383</b>	<b>94 230</b>	<b>111 163</b>	<b>205 393</b>	<b>201 964</b>	<b>261 956</b>	<b>463 920</b>
<b>B. Werkzoekenden - met betrekking:</b>												
Off. arbeidsbureau	105	377	482	2 645	2 844	5 489	1 295	1 987	3 282	4 045	5 208	9 253
Part. plaatsingsbureau	-	-	-	727	1 212	1 939	589	155	744	1 316	1 367	2 683
Wervingsex. Openbare dienst	113	97	210	424	196	620	256	106	362	793	399	1 192
Plaatste advertentie	102	87	189	374	141	515	-	-	-	476	228	704
Beantwoorde advertentie	903	290	1 193	3 952	4 806	8 758	512	578	1 090	5 367	5 674	11 041
Contact met werkgevers	1 645	1 263	2 908	6 557	5 615	12 172	4 503	4 272	8 775	12 705	11 150	23 855
Zoekt grond, gebouwen	-	-	-	159	161	320	-	-	-	159	161	320
Op zoek naar middelen	-	-	-	325	-	325	-	-	-	325	-	325
Resultaten sollicitatie	98	97	195	635	703	1 338	940	1 767	2 707	1 673	2 567	4 240
Oproep off. arbeidsbureau	198	400	598	388	1 155	1 543	345	968	1 313	931	2 523	3 454
Persoonlijke relaties	929	1 527	2 456	2 734	2 716	5 450	5 344	4 145	9 489	9 007	8 388	17 395
Aangeboden betrekkingen	2 434	2 005	4 439	7 575	6 927	14 502	6 584	7 639	14 223	16 593	16 571	33 164
Andere methodes	900	738	1 638	2 964	2 301	5 265	1 458	2 034	3 492	5 322	5 073	10 395
Geen methode	917	460	1 377	4 503	5 453	9 956	2 956	2 859	5 815	8 376	8 772	17 148
<b>Totaal B</b>	<b>15 685</b>	<b>-</b>	<b>15 685</b>	<b>68 192</b>	<b>-</b>	<b>68 192</b>	<b>51 292</b>	<b>-</b>	<b>51 292</b>	<b>135 169</b>	<b>-</b>	<b>135 169</b>
<b>Totaal A + B</b>	<b>44 779</b>	<b>40 050</b>	<b>84 829</b>	<b>105 261</b>	<b>152 314</b>	<b>257 575</b>	<b>119 012</b>	<b>137 673</b>	<b>256 685</b>	<b>269 052</b>	<b>330 037</b>	<b>599 089</b>
<b>C. Betrekking gevonden:</b>												
<b>nog niet begonnen met werken</b>	<b>614</b>	<b>307</b>	<b>921</b>	<b>3 074</b>	<b>3 304</b>	<b>6 378</b>	<b>3 207</b>	<b>941</b>	<b>4 148</b>	<b>6 895</b>	<b>4 552</b>	<b>11 447</b>
<b>Algemeen totaal</b>	<b>45 393</b>	<b>40 357</b>	<b>85 750</b>	<b>108 335</b>	<b>155 618</b>	<b>263 953</b>	<b>122 219</b>	<b>138 614</b>	<b>260 833</b>	<b>275 947</b>	<b>334 589</b>	<b>610 536</b>

**Tabel G1.E.9.- WERKLOZEN: NIVEAU VAN HET BEHAALD ONDERWIJSDIPLOMA  
VOLGENS GESLACHT, GEWEST VAN DE WOONPLAATS**

Jaar 1996

NIVEAU VAN HET BEHAALD DIPLOMA	Gewest en geslacht											
	Brussels hoofdstedelijk gewest			Vlaams gewest			Waals gewest			Algemeen totaal		
	Mannen	Vrouwen	Totaal	Mannen	Vrouwen	Totaal	Mannen	Vrouwen	Totaal	Mannen	Vrouwen	Totaal
<b>A.Werklozen (nr antw.)</b>												
Lager onderwijs of geen Secundair onderwijs	15 444	11 661	27 105	40 797	46 946	87 743	38 916	24 241	63 157	95 157	82 848	178 005
lagere graad	8 252	9 133	17 385	24 946	47 678	72 624	34 414	42 449	76 863	67 612	99 260	166 872
Secundair onderwijs hogere graad	8 962	8 826	17 788	26 244	58 514	84 758	27 976	45 273	73 249	63 182	112 613	175 795
Hoger niet univ. onderw. korte type	1 723	2 969	4 692	5 689	11 133	16 822	4 543	8 748	13 291	11 955	22 850	34 805
Hoger niet univ. onderw. lange type	972	446	1 418	3 031	2 289	5 320	861	1 817	2 678	4 864	4 552	9 416
Universitair onderwijs	1 761	2 050	3 811	2 215	3 018	5 233	2 047	3 534	5 581	6 023	8 602	14 625
<b>Totaal</b>	<b>37 114</b>	<b>35 085</b>	<b>72 199</b>	<b>102 922</b>	<b>169 578</b>	<b>272 500</b>	<b>108 757</b>	<b>126 062</b>	<b>234 819</b>	<b>248 793</b>	<b>330 725</b>	<b>579 518</b>
<b>B.Werklozen (I.B.A.)</b>												
Lager onderwijs of geen Secundair onderwijs	12 789	8 297	21 086	16 810	18 439	35 249	25 998	18 561	44 559	55 597	45 297	100 894
lagere graad	7 511	6 875	14 386	15 550	27 378	42 928	29 481	31 143	60 624	52 542	65 396	117 938
Secundair onderwijs hogere graad	8 689	7 748	16 437	19 351	38 806	58 157	24 082	35 879	59 961	52 122	82 433	134 555
Hoger niet univ. onderw. korte type	1 687	2 221	3 908	3 892	7 294	11 186	4 897	7 615	12 512	10 476	17 130	27 606
Hoger niet univ. onderw. lange type	713	369	1 082	2 403	1 325	3 728	1 327	1 441	2 768	4 443	3 135	7 578
Universitair onderwijs	2 318	2 799	5 117	2 128	2 497	4 625	2 125	3 935	6 060	6 571	9 231	15 802
<b>Totaal</b>	<b>33 707</b>	<b>28 309</b>	<b>62 016</b>	<b>60 134</b>	<b>95 739</b>	<b>155 873</b>	<b>87 910</b>	<b>98 574</b>	<b>186 484</b>	<b>181 751</b>	<b>222 622</b>	<b>404 373</b>

**Tabel G1.D.1.- DE NIET-AKTIEVEN (PERSONEN ZONDER BETREKKING DIE NIET NAAR WERK ZOEKEN):  
SITUATIE VOLGENS GESLACHT, GEWEST VAN DE WOONPLAATS**

Jaar 1996

SITUATIE	Gewest en geslacht											
	Brussels hoofdstedelijk gewest			Vlaams gewest			Waals gewest			Algemeen totaal		
	Mannen	Vrouwen	Totaal	Mannen	Vrouwen	Totaal	Mannen	Vrouwen	Totaal	Mannen	Vrouwen	Totaal
Student, scholier	46 441	44 350	90 791	227 427	231 945	459 372	144 898	142 970	287 868	418 766	419 265	838 031
Militaire, burgerdienst	-	-	-	151	-	151	-	-	-	151	-	151
Gepensioneerd	68 469	115 889	184 358	452 319	569 438	1 021 757	253 138	352 495	605 633	773 926	1 037 822	1 811 748
Vervroegd pensioen	6 969	1 975	8 944	93 118	15 878	108 996	37 348	6 863	44 211	137 435	24 716	162 151
Werkonbekwaam	12 754	10 067	22 821	69 674	44 457	114 131	55 243	33 622	88 865	137 671	88 146	225 817
Werkzaam in eigen huish.	279	51 426	51 705	2 435	495 941	498 376	649	251 731	252 380	3 363	799 098	802 461
Andere	11 753	18 619	30 372	40 271	71 740	112 011	27 164	49 463	76 627	79 188	139 822	219 010
<b>Totaal</b>	<b>146 665</b>	<b>242 326</b>	<b>388 991</b>	<b>885 395</b>	<b>1 429 399</b>	<b>2 314 794</b>	<b>518 440</b>	<b>837 144</b>	<b>1 355 584</b>	<b>1 550 500</b>	<b>2 508 869</b>	<b>4 059 369</b>
Nog te beginnen betrekking	113	98	211	567	613	1 180	699	330	1 029	1 379	1 041	2 420

### Bijlage 1.- Classificatie van de arbeidskrachten volgens de steekproefenquête naar de arbeidskrachten van de Europese Gemeenschap

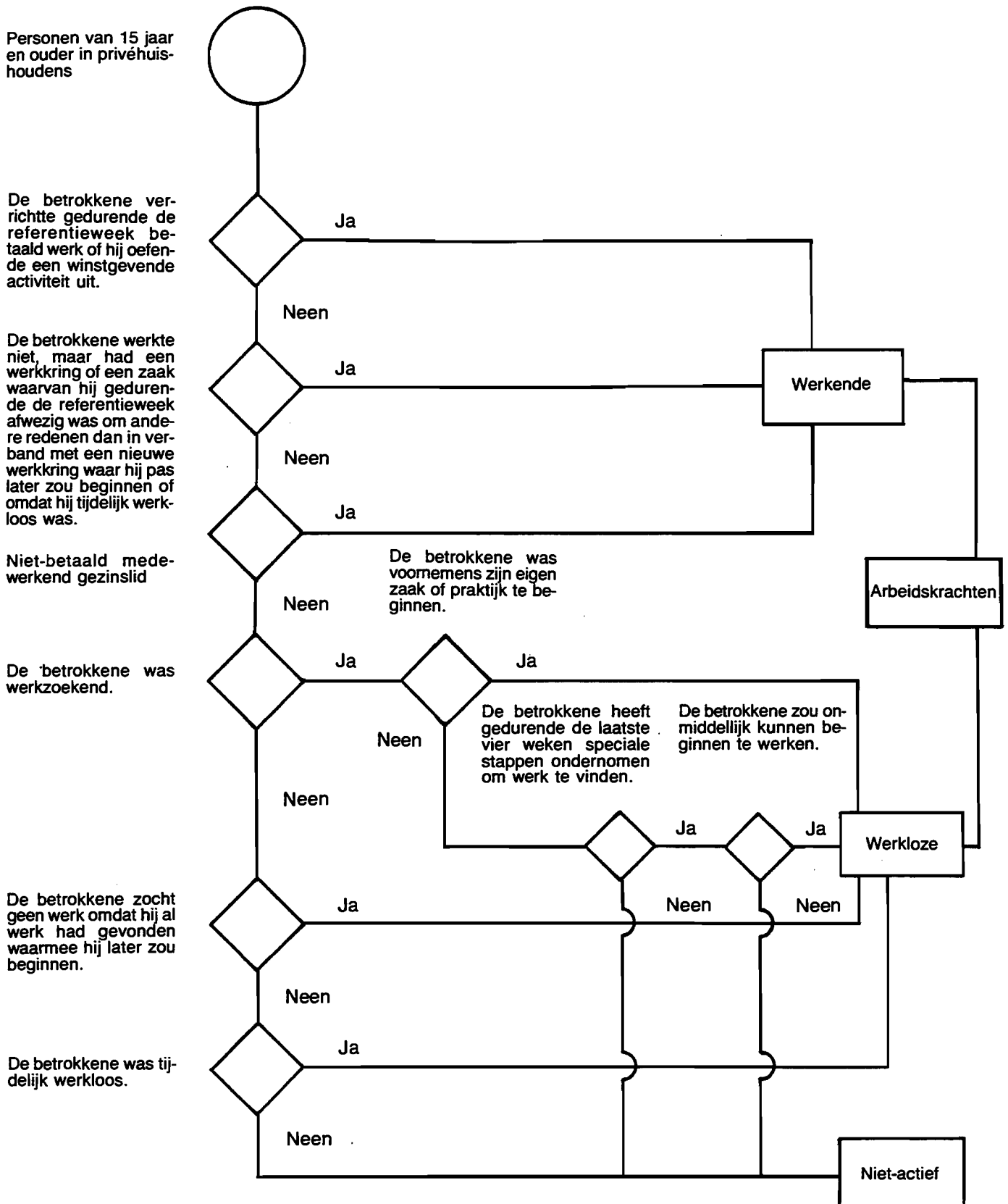

**Bijlage 2.- INTERNATIONALE CLASSIFICATIE VAN DE BEROEPEN ISCO - 88 (\*)  
COMMUNAUTAIRE VERSIE (\*\*)**

<b>1 BELEIDVOERENDE EN HOGERE LEIDINGGEVENDE FUNCTIES, DIRECTEUREN EN BEDRIJFSLEIDERS</b>	<b>6 GESCHOOLDE LANDBOUWERS EN VISSERS</b>
11 Beleidvoerende en hogere leidinggevende functies	61 Voor de markt producerende geschoolde landbouwers en vissers
12 Directeuren en bedrijfsleiders van ondernemingen	<b>7 AMBACHTSBEROEPEN EN VERWANTE BEROEPEN</b>
13 Directeuren en bedrijfsleiders, algemeen	71 Mijn- en groeewerkers en bouwvakarbeiders
<b>2 SPECIALISTEN</b>	72 Metaalarbeiders, monteurs en verwante beroepen
21 Natuurkundigen, wiskundigen en ingenieurs	73 Vervaardigers van precisie-instrumenten, ambachtssmeden, drukkers en verwante beroepen
22 Specialisten op het gebied van de menswetenschappen en de geneeskunde	74 Overige ambachtsberoepen en verwante beroepen
23 Onderwijsgevend	<b>8 BEDIENINGSMANNEN VAN INSTALLATIES EN MACHINES EN ASSEMBLEURS</b>
24 Overige specialisten	81 Bedieningsmannen van stationaire installaties
<b>3 TECHNICI EN LAGERE FUNCTIES</b>	82 Machinebedieningsmannen en assembleurs
31 Lagere functies op het gebied van de natuurkunde en de ingenieurwetenschappen	83 Chauffeurs, machinisten en bedieningsmannen van mobiele installaties
32 Lagere functies op het gebied van de menswetenschappen en de gezondheidszorg	<b>9 LAGERE BEROEPEN</b>
33 Lagere functies op onderwijsgebied	91 Lagere commerciële en dienstverlenende beroepen
34 Overige lagere functies	92 Ongeschoolde arbeiders in de landbouw, de visserij e.d.
<b>4 ADMINISTRatieve FUNCTIES</b>	93 Ongeschoolde arbeiders in de mijnbouw, de bouwnijverheid, industrie en het vervoer
41 Kantoorpersoneel	<b>0 MILITAIRES</b>
42 Klanten bedienend personeel	01 Militairen
<b>5 DIENSTVERLENENDE EN COMMERCIELE FUNCTIES</b>	
51 Huishoudelijke en verzorgende functies, brandweer, politie e.d.	
52 Modellen, verkopers en demonstrateurs	
	(*) International Standard Classification of Occupations
	(**) Vanaf 1993



**Bijlage 3.- LIJST VAN DE SECTIES EN AFDELINGEN VAN DE ACTIVITEITENNOMENCLATUUR NACE (HERZIENE VERSIE) (\*)**

<b>SECTIE A - LANDBOUW, JACHT EN BOSBOUW</b>	<b>SECTIE H - HOTELS EN RESTAURANTS</b>
01 Landbouw, jacht en diensten in verband met deze activiteiten	55 Hotels en restaurants
02 Bosbouw en diensten in verband met de bosbouw	
<b>SECTIE B - VISSERIJ</b>	<b>SECTIE I - VERVOER, OPSLAG EN COMMUNICATIE</b>
05 Visserij en het kweken van vis en van schaal- en schelpdieren ; diensten in verband met de visserij	60 Vervoer te land ; vervoer via pijpleidingen
	61 Vervoer over water
	62 Luchtvervoer
	63 Vervoersondersteunende activiteiten ; reisbureaus
	64 Post en telecommunicatie
<b>SECTIE C - WINNING VAN DELFSTOFFEN</b>	<b>SECTIE J - FINANCIËLE INSTELLINGEN</b>
10 Winning van steenkool, bruinkool en turf	65 Financiële instellingen, exclusief het verzekeringswezen en pensioenfondsen
11 Winning van aardolie en aardgas ; diensten in verband met de aardolie- en aardgaswinning, exclusief exploratie	66 Verzekeringswezen en pensioenfondsen, exclusief verplichte sociale verzekeringen
12 Winning van uranium- en thoriumerts	67 Ondersteunende activiteiten in verband met financiële instellingen
13 Winning van metaalertsen	
14 Overige winning van delfstoffen	
<b>SECTIE D - INDUSTRIË</b>	<b>SECTIE K - EXPLOITATIE VAN EN HANDEL IN ONROEREND GOED, VERHUUR EN ZAKELIJKE DIENSTVERLENING</b>
15 Vervaardiging van voedingsmiddelen en dranken	70 Exploitatie van en handel in onroerend goed
16 Vervaardiging van tabaksprodukten	71 Verhuur van machines en werktuigen zonder bedieningspersoneel en van overige roerende goederen
17 Vervaardiging van textiel	72 Activiteiten in verband met computers
18 Vervaardiging van kleding ; bereiden en verven van bont	73 Speur- en ontwikkelingswerk
19 Looien en bewerken van leer ; vervaardiging van koffers, tassen, zadel- en tuigmakerswerk en schoeisel	74 Overige zakelijke dienstverlening
20 Houtindustrie en vervaardiging van artikelen van hout en van kurk, exclusief meubelen ; vervaardiging van artikelen van riet en van vlechtwerk	
21 Vervaardiging van pulp, papier en papierwaren	<b>SECTIE L - OPENBAAR BESTUUR EN DEFENSIE ; VERPLICHTE SOCIALE VERZEKERINGEN</b>
22 Uitgeverijen, drukkerijen en reproductie van opgenomen media	75 Openbaar bestuur en defensie ; verplichte sociale verzekeringen
23 Vervaardiging van cokes, geraffineerde aardolieprodukten en splijt- en kweekstoffen	
24 Vervaardiging van chemische produkten	<b>SECTIE M - ONDERWIJS</b>
25 Vervaardiging van produkten van rubber of kunststof	80 Onderwijs
26 Vervaardiging van overige niet-metaalhoudende minerale produkten	<b>SECTIE N - GEZONDHEIDSZORG EN MAATSCHAPPELIJKE DIENSTVERLENING</b>
27 Vervaardiging van metalen in primaire vorm	85 Gezondheidszorg en maatschappelijke dienstverlening
28 Vervaardiging van produkten van metaal, excl. machines en apparaten	<b>SECTIE O - OVERIGE GEMEENSCHAPSVOORZIENINGEN EN SOCIAAL- CULTURELE EN PERSOONLIJKE DIENSTEN</b>
29 Vervaardiging van machines, apparaten en werktuigen, n.e.g.	90 Afvalwater- en afvalverzameling en -verwerking
30 Vervaardiging van kantoor machines en computers	91 Verenigingen n.e.g.
31 Vervaardiging van elektrische machines en apparaten, n.e.g.	92 Cultuur, sport en recreatie
32 Vervaardiging van audio-, video- en telecommunicatie-apparatuur en benodigdheden	93 Overige diensten
33 Vervaardiging van medische apparatuur en instrumenten, van precisie- en optische instrumenten en van uurwerken	
34 Vervaardiging van auto's, aanhangwagens en opleggers	<b>SECTIE P - PARTICULIERE HUISHOUDENS MET WERKNEMERS</b>
35 Vervaardiging van overige transportmiddelen	95 Particuliere huishoudens met werknemers
36 Vervaardiging van meubelen ; industrie, n.e.g.	
37 Recycling	<b>SECTIE Q - EXTRATERRITORIALE ORGANISATIES EN LICHAMEN</b>
<b>SECTIE E - DISTRIBUTIE VAN ELEKTRICITEIT, GAS EN WATER</b>	99 Extraterritoriale organisaties en lichamen
40 Distributie van elektriciteit, gas, stoom en warm water	
41 Winning, zuivering en distributie van water	
<b>SECTIE F - BOUWNIJVERHEID</b>	
45 Bouwnijverheid	
<b>SECTIE G - GROOT- EN KLEINHANDEL, REPARATIE VAN AUTO'S EN HUISHOUDELIJKE ARTIKELEN</b>	
50 Verkoop, onderhoud en reparatie van auto's en motorrijwielen ; kleinhandel in motorbrandstoffen	
51 Groothandel en handelsbemiddeling, m.u.v. de handel in auto's en motorrijwielen	
52 Kleinhandel, m.u.v. de kleinhandel in auto's en motorrijwielen ; reparatie van huishoudelijke artikelen	

(\*) Vanaf 1993

# STEEKPROEFENQUETE NAAR DE BEROEPSBEVOLKING

## LIJST VAN BESCHIKBARE TABELLEN (RIJK - GEWESTEN)

### Bijlage 4

Tabel-nummer	Personen die in de tabel zijn opgenomen	Variabelen (*)	Beschrijvende kenmerken (*)
** 1.A.3.	Totale bevolking (1)	Arbeidssituatie	Geslacht, leeftijd, woonplaats
1.B.1.	De personen met een betrekking	De reden waarom zij niet gewerkt hebben tijdens de referentieweek	Geslacht, leeftijd, woonplaats
1.B.2.	De personen met een betrekking	Eén of meerdere betrekkingen	Geslacht, leeftijd, woonplaats
1.B.3.	De personen met een betrekking	De gewone wekelijkse arbeidsduur	Geslacht, leeftijd, woonplaats
1.B.4.	De personen met een betrekking	De werkelijke arbeidsduur tijdens de referentieweek	Geslacht, leeftijd, woonplaats
1.B.5.	De personen met een uitgeoefende betrekking	Reden voor een afwijking tussen gewone en werkelijke arbeidsduur	Geslacht, leeftijd, woonplaats
1.B.6.	De personen met een betrekking	Beroepsstatuut	Geslacht, leeftijd, woonplaats
1.B.7.	De personen met een betrekking	Provincie en gewest van de werkplaats	Geslacht, leeftijd, woonplaats
1.B.8.	De personen met een betrekking	Bedrijfstak N.A.C.E.	Geslacht, leeftijd, woonplaats
1.B.9.	De personen met een betrekking	Beroepsklasse I.S.C.O.	Geslacht, leeftijd, woonplaats
1.B.10.	De personen met een betrekking	Voltijds of deeltijds werk	Geslacht, leeftijd, woonplaats
1.B.11.	De personen met een betrekking	Vast of tijdelijk werk	Geslacht, leeftijd, woonplaats
1.B.12.	De personen met een betrekking	Zoekt ander werk	Geslacht, leeftijd, woonplaats
**1.B.13.	De personen met een betrekking (2)	Ploegwerk - afwijkende werktijden en thuiswerk	Geslacht, leeftijd, woonplaats
1.C.1.	De personen zonder betrekking	Tijdspanne verlopen sinds het einde van de laatste betrekking	Geslacht, leeftijd, woonplaats
1.C.2.	De personen zonder betrekking die minder dan acht jaar geleden nog gewerkt hebben (3)	De oorzaak van het einde van de laatste betrekking	Geslacht, leeftijd, woonplaats
1.C.3.	De personen zonder betrekking die minder dan acht jaar geleden nog gewerkt hebben (3)	Beroepsstatuut van de laatste betrekking	Geslacht, leeftijd, woonplaats
1.C.4.	De personen zonder betrekking die minder dan acht jaar geleden nog gewerkt hebben (3)	Bedrijfstak van de laatste betrekking	Geslacht, leeftijd, woonplaats
1.C.5.	De personen zonder betrekking die minder dan acht jaar geleden nog gewerkt hebben (3)	Beroepsklasse van de laatste betrekking	Geslacht, leeftijd, woonplaats
1.C.6.	Alle werkzoekenden	Inschrijving bij de R.V.A.	Geslacht, leeftijd, woonplaats
1.C.7.	De personen zonder betrekking	Werkzoekend of niet	Geslacht, leeftijd, woonplaats
1.C.8.	Alle werkzoekenden	De aard van het gezochte werk	Geslacht, leeftijd, woonplaats
1.C.9.	De personen zonder betrekking die werk zoeken	De situatie voorafgaand aan het zoeken	Geslacht, leeftijd, woonplaats
1.C.10.	Alle werkzoekenden	De duur van het zoeken	Geslacht, leeftijd, woonplaats
1.C.11.	Alle werkzoekenden	Beschikbaarheid voor de betrekking	Geslacht, leeftijd, woonplaats
1.C.12.	Alle werkzoekenden (5)	De 2 belangrijkste methodes gebruikt tijdens de laatste 4 weken	Geslacht, leeftijd, woonplaats

1.D.1.	De niet-actieven (de personen zonder betrekking die niet naar werk zoeken)	Situatie	Geslacht, leeftijd, woonplaats
1.E.1.	De bevolking van 15 jaar en ouder (4)	Niveau van het behaald onderwijsdiploma	Geslacht, leeftijd, woonplaats
1.E.2.	De bevolking van 15 jaar en ouder (4)	Aard van de gevolgde opleiding	Geslacht, leeftijd, woonplaats
1.E.3.	De bevolking van 15 jaar en ouder (4) die een beroepsgerichte opleiding volgt	Doel van de opleiding	Geslacht, leeftijd, woonplaats
*1.E.4.	De personen met een betrekking	Niveau van het behaald onderwijsdiploma	Geslacht, leeftijd, woonplaats
*1.E.5.	De personen met een betrekking	Aard van de gevolgde opleiding	Geslacht, leeftijd, woonplaats
*1.E.6.	De personen met een betrekking die een beroepsgerichte opleiding volgen	Doel van de opleiding	Geslacht, leeftijd, woonplaats
**1.E.7.	De bevolking van 15 jaar en ouder	Niveau van het behaald onderwijsdiploma (uitgebreid)	Geslacht, leeftijd, woonplaats
**1.E.8.	De personen met een betrekking	Niveau van het behaald onderwijsdiploma (uitgebreid)	Geslacht, leeftijd, woonplaats
**1.E.9.	Werklozen	Niveau van het behaald onderwijsdiploma	Geslacht en woonplaats
1.F.1.	De bevolking van 15 jaar en ouder (4)	Arbeidssituatie één jaar vóór de enquête	Geslacht, leeftijd, woonplaats
1.F.2.	De personen met een betrekking	Beroepsstatuut één jaar vóór de enquête	Geslacht, leeftijd, woonplaats
1.F.3.	De personen met een betrekking	Bedrijfstak één jaar vóór de enquête	Geslacht, leeftijd, woonplaats
1.F.4.	Totale bevolking	Land van verblijf één jaar vóór de enquête	Geslacht, leeftijd, woonplaats
***1.F.5.	De personen die één jaar vóór de enquête in België verbleven	Per provincie en gewest van de woonplaats	Geslacht, leeftijd, woonplaats
***1.G.1.	Totale bevolking	Grootte van het huishouden	Geslacht, leeftijd, woonplaats
***1.G.3.	Totale bevolking (Particuliere huishoudens)	Verwantschap met de referentiepersoon	Geslacht, leeftijd, woonplaats
***1.G.4.	Totale bevolking	Burgerlijke staat	Geslacht, leeftijd, woonplaats
***1.G.5.	Totale bevolking	Nationaliteit	Geslacht, leeftijd, woonplaats
2.A.1.	Totale bevolking	Overzicht van de economische activiteit (en statuut)	Geslacht, leeftijd, woonplaats
2.B.1.	De personen met een betrekking	Beroepsstatuut naar bedrijfstak	Geslacht, woonplaats
2.B.2.	De personen met een betrekking	Beroepsstatuut naar bedrijfstak	Leeftijd, woonplaats
2.B.3.	De personen met een betrekking	Beroepsstatuut naar de gewone wekelijkse arbeidsduur	Geslacht, woonplaats
2.B.4.	De personen met een betrekking	Beroepsstatuut naar de gewone wekelijkse arbeidsduur	Leeftijd, woonplaats
2.B.5.	De personen met een betrekking	Beroepsstatuut naar nationaliteit	Geslacht, woonplaats
2.B.6.	De personen met een betrekking	Beroepsstatuut naar nationaliteit	Leeftijd, woonplaats

2.B.7.	De personen met een betrekking	Plaats van tewerkstelling naar bedrijfstaking	Geslacht, woonplaats
2.B.8.	De personen met een betrekking	Plaats van tewerkstelling naar bedrijfstaking	Leeftijd, woonplaats
2.B.9.	De personen met een betrekking	Bedrijfstaking naar reden waarom de gewone arbeidsduur verschilt van die tijdens de referentieweek	Geslacht, woonplaats
***2.B.10.	De personen met een betrekking	Bedrijfstaking naar reden waarom de gewone arbeidsduur verschilt van die tijdens de referentieweek	Leeftijd, woonplaats
2.B.11.	De personen met een betrekking	Beroepsklasse naar bedrijfstaking	Geslacht, woonplaats
2.B.12.	De personen met een betrekking (2)	Ploegwerk, afwijkende werktijden en thuiswerk naar bedrijfstaking	Geslacht, woonplaats
2.B.13.	De personen met een betrekking (2)	Ploegwerk, afwijkende werktijden en thuiswerk naar bedrijfstaking	Leeftijd, woonplaats
2.B.14.	De personen met een betrekking	Voltdijs of deeltijs werk naar bedrijfstaking	Geslacht, woonplaats
2.B.15.	De personen met een betrekking	Voltdijs of deeltijs werk naar bedrijfstaking	Leeftijd, woonplaats
**2.B.16.	De personen met een betrekking	Beroepsstatuut naar beroepsklasse	Geslacht, woonplaats
**2.B.17.	De personen met een betrekking	Beroepsstatuut naar beroepsklasse	Leeftijd, woonplaats
2.C.1.	De personen zonder betrekking die werk zoeken	Aantal maanden sinds de laatste betrekking naar de duur van het zoeken	Geslacht, woonplaats
2.C.2.	De personen zonder betrekking die werk zoeken	Aantal maanden sinds de laatste betrekking naar de duur van het zoeken	Leeftijd, woonplaats
2.C.3.	De personen zonder betrekking die minder dan acht jaar geleden nog gewerkt hebben (3)	De oorzaak voor het einde van de laatste betrekking naar het beroepsstatuut	Geslacht, woonplaats
2.C.4.	De personen zonder betrekking die minder dan acht jaar geleden nog gewerkt hebben (3)	De oorzaak voor het einde van de laatste betrekking naar het beroepsstatuut	Leeftijd, woonplaats
2.C.5.	De personen zonder betrekking die werk zoeken	De aard van het gezochte werk naar de situatie vóór het zoeken	Geslacht, woonplaats
2.C.6.	De personen zonder betrekking die werk zoeken	De aard van het gezochte werk naar de situatie vóór het zoeken	Leeftijd, woonplaats
2.C.7.	De personen zonder betrekking die werk zoeken (5)	De 2 belangrijkste methodes van zoeken naar de duur van het zoeken	Geslacht, woonplaats
2.C.8.	De personen zonder betrekking die werk zoeken (5)	De 2 belangrijkste methodes van zoeken naar de duur van het zoeken	Leeftijd, woonplaats
2.C.9.	De bevolking van 15 jaar en ouder (4)	Inschrijving bij de R.V.A. naar werk zoekend of niet	Geslacht, woonplaats
2.D.1.	De niet-actieven (de personen zonder betrekking die niet naar werk zoeken)	Situatie naar de verwantschap met de referentiepersoon	Geslacht, woonplaats
2.D.2.	De niet-actieven (de personen zonder betrekking die niet naar werk zoeken)	Situatie naar de verwantschap met de referentiepersoon	Leeftijd, woonplaats
2.E.1.	De bevolking van 15 jaar en ouder (4)	Aard en doel van de beroeps- gerichte opleiding	Geslacht, woonplaats
2.E.2.	De bevolking van 15 jaar en ouder (4)	Aard en doel van de beroeps- gerichte opleiding	Leeftijd, woonplaats

2.F.1.	De bevolking van 15 jaar en ouder (4)	Evolutie van de arbeidssituatie sinds het voorgaande jaar	Geslacht, woonplaats
2.F.2.	De bevolking van 15 jaar en ouder (4)	Evolutie van de arbeidssituatie sinds het voorgaande jaar	Leeftijd, woonplaats
2.F.3.	De personen met een betrekking	Evolutie van het beroepsstatuut sinds het voorgaande jaar	Geslacht, woonplaats
2.F.4.	De personen met een betrekking	Evolutie van het beroepsstatuut sinds het voorgaande jaar	Leeftijd, woonplaats
2.F.5.	De personen met een betrekking	Evolutie van de bedrijfstak sinds het voorgaande jaar	Geslacht, woonplaats
2.F.6.	De personen met een betrekking	Evolutie van de bedrijfstak sinds het voorgaande jaar	Leeftijd, woonplaats
3.A.1.	De bevolking van 15 jaar en ouder (4)	Activiteitsgraad	Geslacht, leeftijd, woonplaats
3.A.2.	De bevolking van 15 jaar en ouder (4)	Activiteitsgraad van de mannen	Leeftijd, burgerlijke staat, woonplaats
3.A.3.	De bevolking van 15 jaar en ouder (4)	Activiteitsgraad van de vrouwen	Leeftijd, burgerlijke staat, woonplaats
3.B.1.	De personen met een betrekking	Percentage deeltijds werkenden	Geslacht, leeftijd, woonplaats
3.B.2.	Beroepsbevolking	Werkgelegenheidscoëfficiënten	Geslacht, leeftijd, woonplaats
3.C.1.	Beroepsbevolking	Werkloosheidsgraad	Geslacht, leeftijd, woonplaats
*4.A.1.	De personen met een betrekking	Voltijds of deeltijds werk	Geslacht, beroepsklasse, woonplaats
*4.A.2.	De personen met een betrekking	Gewone wekelijkse arbeidsduur	Geslacht, beroepsklasse, woonplaats
*4.A.3.	De personen met een betrekking	Zoekt ander werk	Geslacht, beroepsklasse, woonplaats
*4.A.4.	De personen met een betrekking	Niveau van het behaald onderwijsdiploma	Geslacht, beroepsklasse, woonplaats
*4.B.1.	De personen met een betrekking	Voltijds of deeltijds werk	Geslacht, bedrijfstak, woonplaats
*4.B.2.	De personen met een betrekking	Gewone wekelijkse arbeidsduur	Geslacht, bedrijfstak, woonplaats
*4.B.3.	De personen met een betrekking	Zoekt ander werk	Geslacht, bedrijfstak, woonplaats
*4.B.4.	De personen met een betrekking	Niveau van het behaald onderwijsdiploma	Geslacht, bedrijfstak, woonplaats
*4.C.1.	De personen met een betrekking	Zoekt ander werk	Geslacht, voltijds of deeltijds werk, woonplaats
*4.C.2.	De personen met een betrekking	Niveau van het behaald onderwijsdiploma	Geslacht, voltijds of deeltijds werk, woonplaats
*4.D.1.	De personen met een betrekking	Zoekt ander werk	Geslacht, vast of tijdelijk werk, woonplaats
*4.D.2.	De personen met een betrekking	Niveau van het behaald onderwijsdiploma	Geslacht, vast of tijdelijk werk, woonplaats

#### Voetnoten

(\*) Vanaf 1993 nieuwe NACE en ISCO codes.

\* Beschikbaar vanaf 1988

\*\* Beschikbaar vanaf 1992

\*\*\*Beschikbaar tot 1991

Tabel 1.G.2. bestaat niet meer vanaf 1989

De gegevens zijn beschikbaar op tabel 1.G.1.

(1) Tabel 1.A.1. en 1.A.2. zijn samengenomen op 1.A.3. vanaf 1992

(2) Tot 1991 enkel ploegwerk

(3) Tot 1991 was de periode beperkt tot 3 jaar

(4) Tot 1991 14 jaar en ouder

(5) Meerdere methodes vanaf 1995

## II. INDIVIDUEEL FORMULIER

Nummer van de groep:  
(groep/huishouden/vld van het huishouden)

102/ /

Naam:

Voornaam:

*Geslacht :*

*Burgerlijke staat:*

*Nationaliteitsland:*

*Verwantschap:*

*Gemeente of land van verblijf op*

06/05/95:

Geboorteland:

Aantal jaren in België: .....

Geboortedatum:

Directe deelname aan de enquête: ja  neen

Deelname voorgaande enquête: ja  neen

Voorgedrukte inlichtingen gewijzigd ja

A. ALGEMENE INLICHTINGEN		overgaan naar vraag (X)	B. BETROKKENE HEEFT EEN BETREKKING		overgaan naar vraag (X)
<b>1. Arbeidsituatie</b>			<b>3. Beroepsstatuut:</b>		
- kind jonger dan 15 jaar (geboren na 12/05/1981)	<input type="checkbox"/> 01 (x)		- werkgever	<input type="checkbox"/> 1 (4)	
- heeft een betrekking, oefent een activiteit uit	<input type="checkbox"/> 02 (2)		- zelfstandige	<input type="checkbox"/> 2 (4)	
- heeft een betrekking gevonden maar is nog niet begonnen met werken	<input type="checkbox"/> 03 (2)		- arbeider	<input type="checkbox"/> 3 (4)	
- student, leerling	<input type="checkbox"/> 04 (2)		- bedlende	<input type="checkbox"/> 4 (4)	
- militaire of vervangende dienstplicht	<input type="checkbox"/> 05 (2)		- in overheidsdienst (Rijk, provincie, gemeente, parastatale, o.a.)	<input type="checkbox"/> 5 (4)	
- op rust gesteld - gepensioneerd	<input type="checkbox"/> 06 (2)		- helper (familie/ld)	<input type="checkbox"/> 6 (4)	
- vervroegd pensioen	<input type="checkbox"/> 07 (2)		<b>4. Het beroep of functie (omschrijving)</b>		
- personen die niet kunnen werken wegens ziekte of blijvende arbeidsongeschiktheid	<input type="checkbox"/> 08 (2)		.....		
- verzorgt eigen huishouding	<input type="checkbox"/> 09 (2)		.....		
- werkloos	<input type="checkbox"/> 10 (2)		.....		(5)
- andere personen zonder betrekking	<input type="checkbox"/> 11 (2)		<b>5. Naam en adres van de vestiging (plaats van tewerkstelling)</b>		
<b>2. Inschrijving bij een officiële plaatsingsdienst (VDAB, BGDA) of bij de RVA.</b>			.....		
- De betrokkene is ingeschreven:			.....		
MET werkloosheidsuitkering	<input type="checkbox"/> 1 (E1)		.....		
ZONDER werkloosheidsuitkering	<input type="checkbox"/> 2 (E1)		.....		
- De betrokkene is NIET ingeschreven bij één van deze instellingen	<input type="checkbox"/> 4 (E1)		Gemeente: .....		(6a)
<b>E1. Voor de enquêteur:</b>			.....		(6a)
Personen ZONDER betrekking (vraag 1 = 03 tot 11)	(21B)		Land: (Indien buitenland).....		(6a)
Personen MET betrekking (vraag 1 = 02)	(3)		.....		
			<b>6. Voornaamste activiteit:</b>		
			a) van de vestiging (omschrijving).....		
			.....		(6b)
			b) van de onderneming (omschrijving).....		
			.....		(7)
			<b>7. Aantal tewerkgestelden in de vestiging</b>		
			Tussen 1 en 10 (precies aantal).....		(8)
			Van 11 tot 19..... <input type="checkbox"/> 11 (8)		
			Van 20 tot 49..... <input type="checkbox"/> 12 (8) 50 en meer..... <input type="checkbox"/> 13 (8)		
			Weet niet precies, maar		
			Van 1 tot 10..... <input type="checkbox"/> 14 (8) Meer dan 10..... <input type="checkbox"/> 15 (8)		
			<b>8. Datum aanvang huidige betrekking (maand en jaar)</b>		
			.....		(9)

**9. Vastheid van betrekking:**

a) de betrokkene heeft een VAST werk of een arbeidscontract van onbepaalde duur 1  (11)

b) de betrokkene heeft een TIJDELIJK werk of een arbeidscontract van beperkte duur om volgende redenen:

- contract loopt over een opleidingsperiode (leerlingen, stagiairs, assistenten, vorsers, ezh. . .) 2  (10)
- B.T.K., D.A.C., T.W.W., gesubsidieerde contractuelen 3  (10)
- kon geen vast werk vinden 4  (10)
- wenst geen vast werk 5  (10)
- contract voor proefperiode 6  (10)
- andere:..... 7  (10)

**10. Totale duur van tijdelijk werk:**

minder dan 1 maand 1  (11)

méér dan 3 jaar 2  (11)

aantal maanden (meer dan 1, minder dan 36)  (11)

**11. Gewone wekelijkse arbeidsduur:**

aantal uren gewoonlijk gepresteerd voor de uitoefening van de hoofdactiviteit  (12)

**12. Onderscheid tussen voltijdse en deeltijdse arbeid:**

a) werkt voltijds 1  (13)

b) werkt deeltijds om volgende redenen:

- betrokkene volgt onderwijs of krijgt een opleiding 2  (12c)
- betrokkene is ziek of gehandicapt 3  (12c)
- betrokkene heeft geen voltijdse arbeid gevonden 4  (12c)
- om familiale redenen 5  (12c)
- betrokkene wenst geen voltijdse arbeid 6  (12c)
- geeft geen reden op 7  (12c)
- andere:..... 8  (12c)

c) indien deeltijds: hoeveel % (In tijd) van een voltijdse betrekking  (13)

**13. Afwijkende werktijden en thuiswerk**

Werkt U:	gewoonlijk	soms	nooit	
a) in ploegdienst	1 <input type="checkbox"/>	2 <input type="checkbox"/>	3 <input type="checkbox"/>	(13b)
b) 's avonds	1 <input type="checkbox"/>	2 <input type="checkbox"/>	3 <input type="checkbox"/>	(13c)
c) 's nachts	1 <input type="checkbox"/>	2 <input type="checkbox"/>	3 <input type="checkbox"/>	(13d)
d) op zaterdagen	1 <input type="checkbox"/>	2 <input type="checkbox"/>	3 <input type="checkbox"/>	(13e)
e) op zondagen	1 <input type="checkbox"/>	2 <input type="checkbox"/>	3 <input type="checkbox"/>	(13f)
f) thuis	1 <input type="checkbox"/>	2 <input type="checkbox"/>	3 <input type="checkbox"/>	(14)

**C. BEROEPSACTIVITEIT GEDURENDE DE REFERENTIEWEEK**

**14. Aantal WERKELIJK gepresteerde uren gedurende de referentieweek voor de hoofdactiviteit**  (15)

**15. Reden waarom het aantal uren eventueel verschillend is van de gewone arbeidsduur:**

- a) de betrokkene heeft HETZELFDE aantal uren gewerkt als zijn gewone uurrooster 97  (16)
- b) personen bij wie de arbeidsduur van week tot week of van maand tot maand sterk VARIEERT 98  (16)
- c) de betrokkene heeft zijn beroep niet uitgeoefend of heeft MINDER uren gewerkt dan gewoonlijk gedurende de referentieweek om de volgende redenen:
  - slecht weer 05  (16)
  - tijdelijk werkloos om technische of economische redenen 06  (16)
  - arbeidsconflict 07  (16)
  - onderwijs of opleiding buiten het bedrijf 08  (16)
  - variabel uurrooster (bv. glijdende werktijd) 09  (16)
  - flexibele werkweek 10  (16)
  - ziekte, ongeval of tijdelijke arbeidsongeschiktheid 11  (16)
  - bevallingsverlof 12  (16)
  - persoonlijke of familiale redenen 13  (16)
  - vakantie, verlof 14  (16)
  - begin of verandering van betrekking gedurende de referentieweek 15  (16)
  - einde van een betrekking zonder een nieuwe betrekking op te nemen tijdens de referentieweek 16  (16)
  - loopbaanonderbreking, . . . 17  (16)
  - andere..... 18  (16)

d) de betrokkene heeft MEER uren gewerkt dan gewoonlijk om de volgende redenen:

- variabel uurrooster (bv. glijdende werktijd) 01  (16)
- flexibele werkweek 02  (16)
- overuren 03  (16)
- andere:..... 04  (16)

**D. TWEEDE BETREKKING**

**16. Heeft de betrokkene méér dan één betrekking of activiteit uitgeoefend tijdens de referentieweek?**

- Ja: aantal uren invullen  (17)
- Neen 0  (21a)

**17. Beroepsstatuut:**

- werkgever 1  (18)
- zelfstandige 2  (18)
- arbeider 3  (18)
- bediende 4  (18)
- in overheidsdienst (Rijk, provincie, gemeente, parastatale, e.a.) 5  (18)
- helper (familieid) 6  (18)

**18. Het beroep of functie**  
(omschrijving) .....  (19)

**19. Aard van activiteit van de vestiging**  
(omschrijving) .....  (20)

**20. Regelmaat tweede betrekking**

Tweede betrekking is:

- regelmatig 1  (21a)
- onregelmatig 2  (21a)
- seizoengebonden 3  (21a)



E. TOESTAND M.B.T. DE REGELMATIGE HOOFDACTIVITEIT (EEN JAAR VOOR DE ENDEURTE)			
<b>21. Gewone toestand:</b>	21a betrokkene werkt (vraag 1 = 02)	21b betrokkene werkt niet (vraag 1 = 03 tot 11)	
- oefende hetzelfde beroep ult als nu	<input type="checkbox"/> 0 (27)		
- oefende een ander beroep ult	<input type="checkbox"/> 1 (24)		
- zocht een betrekking	<input type="checkbox"/> 2 (27)	<input type="checkbox"/> 1 (22)	
- student, scholier	<input type="checkbox"/> 3 (27)	<input type="checkbox"/> 2 (22)	
- militaire of vervangende dienstplicht	<input type="checkbox"/> 4 (27)	<input type="checkbox"/> 3 (22)	
- pensioen	<input type="checkbox"/> 5 (27)	<input type="checkbox"/> 4 (22)	
- andere:	<input type="checkbox"/> 6 (27)	<input type="checkbox"/> 5 (22)	
- had een betrekking		<input type="checkbox"/> 6 (22)	
<b>22. Vroegere beroepservaring en tijdspanne verlopen sinds het einde van de laatste betrekking:</b>			
a) heeft nooit gewerkt		<input type="checkbox"/> 0 (28)	
b) heeft gewerkt, betrekking beëindigd op: (maand, jaar invullen)		<input type="checkbox"/> (E2)	
E2 Indien minder dan 5 jaar geleden, (na april 1988) ga naar vraag 23			
Indien langer dan 5 jaar geleden, (voor april 1988) ga naar vraag 25			
<b>23. Waarom werd laatste betrekking beëindigd ?</b>			
a) enkel voor loon- en weddetrekkenden: - sluiting van de onderneming	<input type="checkbox"/> 00 (24)		
- ontslagen of afschaffing van de post	<input type="checkbox"/> 01 (24)		
- einde van de betrekking van bepaalde duur	<input type="checkbox"/> 02 (24)		
- heeft ontslag genomen	<input type="checkbox"/> 03 (24)		
- vervroegd pensioen om economische redenen	<input type="checkbox"/> 04 (24)		

b) voor allen		
- stopzetting van de activiteit wegens ziekte of invaliditeit	<input type="checkbox"/> 05 (24)	
- pensioen om andere dan economische of gezondheidsredenen	<input type="checkbox"/> 06 (24)	
- opgeroepen voor militaire of vervangende dienstplicht	<input type="checkbox"/> 07 (24)	
- stopzetting van de activiteit om persoonlijke redenen	<input type="checkbox"/> 08 (24)	
- onderwijs of opleiding	<input type="checkbox"/> 09 (24)	
- andere: .....	<input type="checkbox"/> 10 (24)	
<b>24. Beroepsstatuut tijdens de laatste betrekking:</b>		
- werkgever	<input type="checkbox"/> 1 (25)	
- zelfstandige	<input type="checkbox"/> 2 (25)	
- arbeider	<input type="checkbox"/> 3 (25)	
- bediende	<input type="checkbox"/> 4 (25)	
- in overheidsdienst (Rijk, provincie, gemeente, parastatale, o.a.)	<input type="checkbox"/> 5 (25)	
- helper (familieid)	<input type="checkbox"/> 6 (25)	
<b>25. Het beroep of functie tijdens de laatste betrekking</b>		
(omschrijving) .....		
.....		
.....		(26)
<b>26. a) Naam en adres van de vestiging</b>		
.....		
.....		
<b>b) Aard van de activiteit van de vestiging</b>		
(omschrijving) .....		
.....		
.....		(E3)
E3 Personen MET betrekking (vraag 21a) ga naar vraag 27 Personen ZONDER betrekking (vraag 21b) ga naar vraag 25		

F. ANDERE BETREKKING	
<b>27. Zoeken naar ander werk en redenen voor het zoeken:</b>	
a) de betrokkene zoekt geen ander werk	<input type="checkbox"/> 0 (35)
b) de betrokkene zoekt ander werk om de volgende redenen:	
- vreest of is zeker de huidige betrekking te verliezen	<input type="checkbox"/> 1 (30)
- de huidige betrekking wordt beschouwd als een voorlopige betrekking	<input type="checkbox"/> 2 (30)
- zoekt een tweede betrekking	<input type="checkbox"/> 3 (30)
- wenst betere arbeidsvoorwaarden	<input type="checkbox"/> 4 (30)
- andere .....	<input type="checkbox"/> 5 (30)
G. ZOEKEN NAAR EEN BETREKKING	
<b>28. Situatie t.o.v. het zoeken naar een betrekking:</b>	
a) zoekt een betrekking	<input type="checkbox"/> 1 (29)
b) heeft een betrekking gevonden, maar wacht op Indiensttreding	<input type="checkbox"/> 2 (29)
c) zoekt geen betrekking om de volgende redenen:	
- wacht op oproep om weer te werken	<input type="checkbox"/> 3 (28d)
- ziekte of arbeidsongeschiktheid	<input type="checkbox"/> 4 (28d)
- persoonlijke- of gezinsredenen	<input type="checkbox"/> 5 (28d)
- onderwijs of opleiding	<input type="checkbox"/> 6 (28d)
- pensioen	<input type="checkbox"/> 7 (28d)
- denkt dat er geen betrekking beschikbaar is	<input type="checkbox"/> 8 (28d)
- andere redenen	<input type="checkbox"/> 9 (28d)
d) De betrokkene zoekt geen betrekking:	
- wil graag werken	<input type="checkbox"/> 10 (34)
- wil niet werken	<input type="checkbox"/> 11 (35)
<b>29. Situatie onmiddellijk vóór het zoeken naar een betrekking:</b>	
- oefent een beroep ult, heeft een betrekking	<input type="checkbox"/> 1 (30)
- student, scholier	<input type="checkbox"/> 2 (30)
- militaire of vervangende dienstplicht	<input type="checkbox"/> 3 (30)
- werkzaam in eigen huishouden	<input type="checkbox"/> 4 (30)
- anderen (bv. gepensioneerd)	<input type="checkbox"/> 5 (30)
.....	



<b>30. Aard van het gezocht- of gevonden werk:</b>	
a) een zelfstandige activiteit	1 <input type="checkbox"/> (31)
b) een betrekking als loon- of weddetrekkende:	
- alleen een voltijdse betrekking	2 <input type="checkbox"/> (31)
- een voltijdse betrekking wordt/werd gezocht, maar een deeltijdse betrekking aangenomen	3 <input type="checkbox"/> (31)
- een deeltijdse betrekking wordt/werd gezocht, maar een voltijdse betrekking aangenomen	4 <input type="checkbox"/> (31)
- alleen een deeltijdse betrekking	5 <input type="checkbox"/> (31)
- geeft niet op of het om een deeltijdse of een voltijdse betrekking gaat	6 <input type="checkbox"/> (31)

<b>31. Duur van het zoeken naar werk:</b>	
Is nog niet begonnen met zoeken	0 <input type="checkbox"/> (32)
minder dan 1 maand	1 <input type="checkbox"/> (32)
1 jaar tot 1½ jaar	5 <input type="checkbox"/> (32)
1 tot 2 maanden	2 <input type="checkbox"/> (32)
1½ tot 2 jaar	6 <input type="checkbox"/> (32)
3 tot 5 maanden	3 <input type="checkbox"/> (32)
2 jaar tot 4 jaar	7 <input type="checkbox"/> (32)
6 tot 11 maanden	4 <input type="checkbox"/> (32)
4 jaar of langer	8 <input type="checkbox"/> (32)

<b>32. Wijze (max. 3) van zoeken gedurende de laatste 4 weken</b>	
- inschrijving bij een officieel arbeidsbureau (VDAB, BGDA)	00 <input type="checkbox"/> (33)
- inschrijving bij een particulier plaatsingsagentschap (niet de VDAB, BGDA)	01 <input type="checkbox"/> (33)
- wacht de resultaten af van een wervingsexamen van de openbare dienst	02 <input type="checkbox"/> (33)
- heeft een advertentie in de krant geplaatst	03 <input type="checkbox"/> (33)
- heeft advertenties uit de krant beantwoord	04 <input type="checkbox"/> (33)
- nam contact op met werkgevers	05 <input type="checkbox"/> (33)
- uitkijken naar grond, gebouwen of apparatuur	06 <input type="checkbox"/> (33)
- op zoek naar vergunningen, licenties, financiële middelen	07 <input type="checkbox"/> (33)
- in afwachting van de resultaten van een sollicitatie	08 <input type="checkbox"/> (33)
- in afwachting van een oproep van een officieel arbeidsbureau (VDAB, BGDA)	09 <input type="checkbox"/> (33)
- door persoonlijke relaties, via vrienden of verwanten	10 <input type="checkbox"/> (33)
- door het zoeken tussen aangeboden betrekkingen in de kranten e.d.	11 <input type="checkbox"/> (33)
- andere methodes (omschrijving):	12 <input type="checkbox"/> (33)
.....	12 <input type="checkbox"/> (33)
- geen methode toegepast	13 <input type="checkbox"/> (33)

<b>33. Laatste contact met een officieel arbeidsbureau (VDAB, BGDA)</b>	
geen contact	0 <input type="checkbox"/> (34)
1 tot 2 maanden	1 <input type="checkbox"/> (34)
4 tot 5 maanden	4 <input type="checkbox"/> (34)
2 tot 3 maanden	2 <input type="checkbox"/> (34)
5 tot 6 maanden	5 <input type="checkbox"/> (34)
3 tot 4 maanden	3 <input type="checkbox"/> (34)
6 maanden of langer	6 <input type="checkbox"/> (34)

<b>34. Mogelijkheid tot beginnen van nieuwe betrekking</b>	
a) Ja	1 <input type="checkbox"/> (35)
b) neen, om één van de volgende redenen:	
- moet studies of opleiding nog beëindigen	2 <input type="checkbox"/> (35)
- moet zijn militaire of vervangende dienstplicht nog beëindigen	3 <input type="checkbox"/> (35)
- kan huidige betrekking niet onmiddellijk verlaten	4 <input type="checkbox"/> (35)
- wegens persoonlijke of familiale redenen	5 <input type="checkbox"/> (35)
- ziekte of invaliditeit	6 <input type="checkbox"/> (35)
- andere .....	7 <input type="checkbox"/> (35)

**H. ONDERWIJS EN OPLEIDING**

<b>35. Niveau van hoogste onderwijsdiploma met volledig leerplan</b>	
- Lager onderwijs of geen onderwijs	01 <input type="checkbox"/> (36)
- Secundair onderwijs, lagere graad:	
a) algemeen	02 <input type="checkbox"/> (36)
b) kunst	03 <input type="checkbox"/> (36)
c) technisch	04 <input type="checkbox"/> (36)
d) beroeps	05 <input type="checkbox"/> (36)
- Secundair onderwijs, hogere graad:	
a) algemeen	06 <input type="checkbox"/> (36)
b) kunst	07 <input type="checkbox"/> (36)
c) technisch	08 <input type="checkbox"/> (36)
d) beroeps	09 <input type="checkbox"/> (36)
- Hoger onderwijs, korte type:	
a) pedagogisch	10 <input type="checkbox"/> (36)
b) economisch	11 <input type="checkbox"/> (36)
c) andere	12 <input type="checkbox"/> (36)
- Hoger onderwijs, lange type:	
a) niet-universitair	13 <input type="checkbox"/> (36)
b) universitair	14 <input type="checkbox"/> (36)

<b>36. Heeft U na dit diploma (vr. 35) nog een voortgezet onderwijs of beroepsopleiding voltooid ?</b>	
- geen voortgezet onderwijs of beroepsopleiding	1 <input type="checkbox"/> (37)
- heeft opleiding van min. 1 jaar voltooid in een school voor specifieke beroepsopleiding	2 <input type="checkbox"/> (37)
- heeft specifieke beroepsopleiding van min. 1 jaar voltooid enkel binnen de werkomgeving (geen school)	3 <input type="checkbox"/> (37)
- heeft specifieke beroepsopleiding in werkomgeving met aanvullende lessen op school voltooid	4 <input type="checkbox"/> (37)
- heeft een diploma van hoger niet universitair onderwijs behaald	5 <input type="checkbox"/> (37)
- heeft een universitair diploma behaald	6 <input type="checkbox"/> (37)
- heeft een postuniversitair diploma behaald	7 <input type="checkbox"/> (37)
- heeft een naschoolse opleiding met diploma	8 <input type="checkbox"/> (37)

<b>37. Onderwijs en opleiding genoten gedurende de laatste 4 weken:</b>	
a) heeft geen onderwijs of opleiding genoten	01 <input type="checkbox"/> (x)
b) volgde een onderwijs met volledig leerplan:	
- secundair onderwijs	
algemeen	02 <input type="checkbox"/> (x)
technisch	03 <input type="checkbox"/> (x)
beroeps	04 <input type="checkbox"/> (x)
kunst	05 <input type="checkbox"/> (x)
- hoger onderwijs	
niet-universitair	06 <input type="checkbox"/> (38)
universitair	07 <input type="checkbox"/> (38)
postuniversitair	08 <input type="checkbox"/> (38)
c) BEROEPSOPLEIDING in een school voor specifieke beroepsopleiding	09 <input type="checkbox"/> (38)
d) BEROEPSOPLEIDING uitsluitend binnen de onderneming	10 <input type="checkbox"/> (38)
e) BEROEPSOPLEIDING in het kader van de leerlingenopleiding	11 <input type="checkbox"/> (38)
f) BEROEPSOPLEIDING in het kader van een ander tweeledig opleidingsstelsel zowel in het bedrijf als op een school	12 <input type="checkbox"/> (38)
g) binnen andere opleidingsvormen in verband met de economische activiteit	13 <input type="checkbox"/> (38)

<b>38. Doel van de opleiding gedurende de laatste 4 weken:</b>	
- eerste beroepsopleiding of voorbereiding op een eerste betrekking	1 <input type="checkbox"/> (39)
- beroepsvervolmaking in het kader van de betrekking voor dewelke de betrokkene oorspronkelijk werd opgeleid	2 <input type="checkbox"/> (39)
- opleiding op een ander gebied, dan hetgene waarvoor de betrokkene oorspronkelijk werd opgeleid (verandering van werkkring)	3 <input type="checkbox"/> (39)
- andere .....	4 <input type="checkbox"/> (39)

<b>39. Totale duur van de opleiding:</b>	
minder dan 1 week	1 <input type="checkbox"/> (40)
3 tot 6 maanden	4 <input type="checkbox"/> (40)
1 tot 4 weken	2 <input type="checkbox"/> (40)
6 tot 12 maanden	5 <input type="checkbox"/> (40)
1 tot 3 maanden	3 <input type="checkbox"/> (40)
1 jaar of langer	6 <input type="checkbox"/> (40)

<b>40. Normaal aantal uren opleiding per week</b>	
<input type="checkbox"/> <input type="checkbox"/> <input type="checkbox"/>	(x)

Bijlage 6 - Onderwijsniveau naar het statuut ten opzichte van de werksituatie - Bevolking van 15 tot 64 jaar

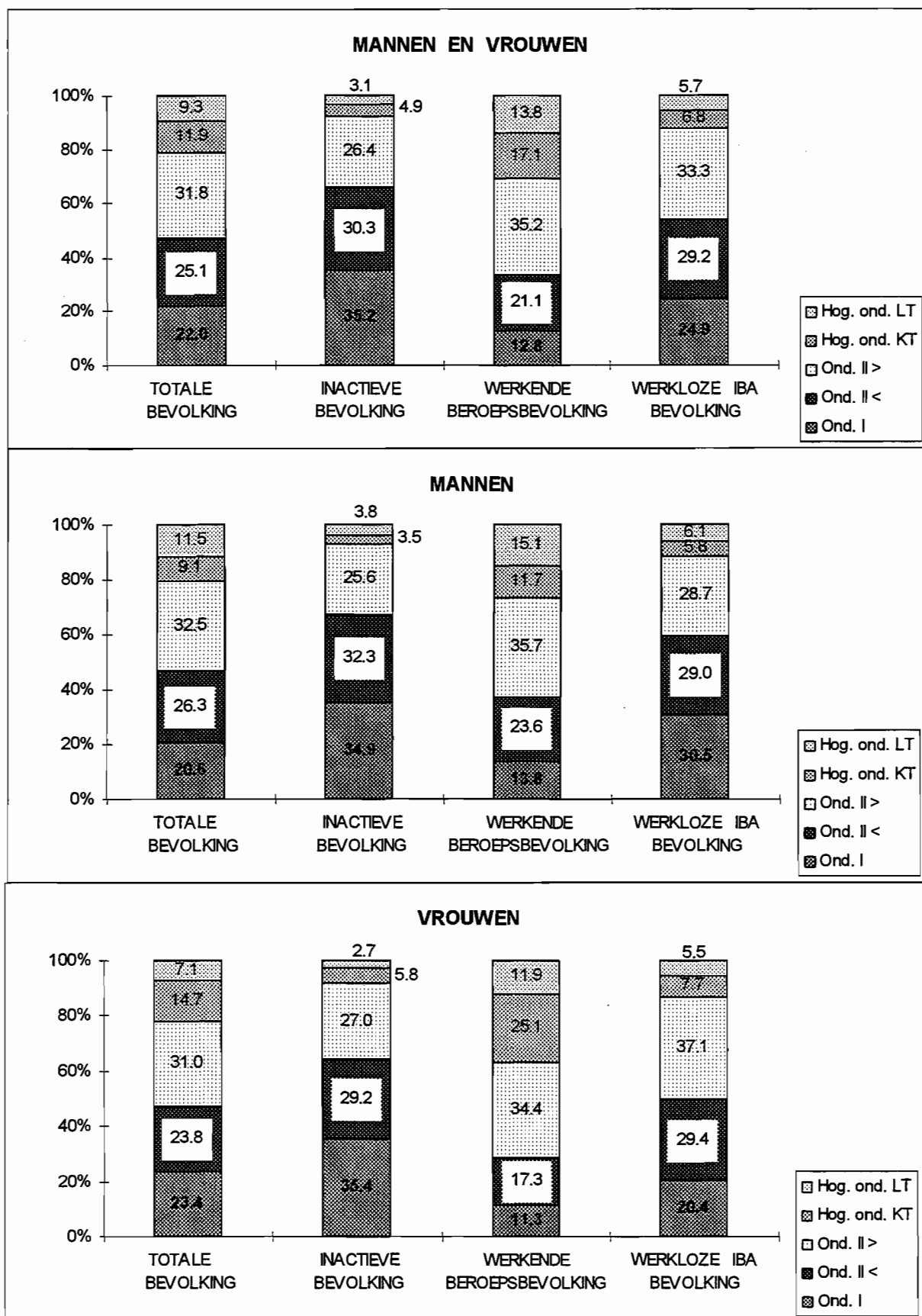

Bron NIS: Steekproefenquête naar de beroepsbevolking 1996

Loontrekkenden : Voltijds /deeltijds werkenden per leeftijdsgroep (%)

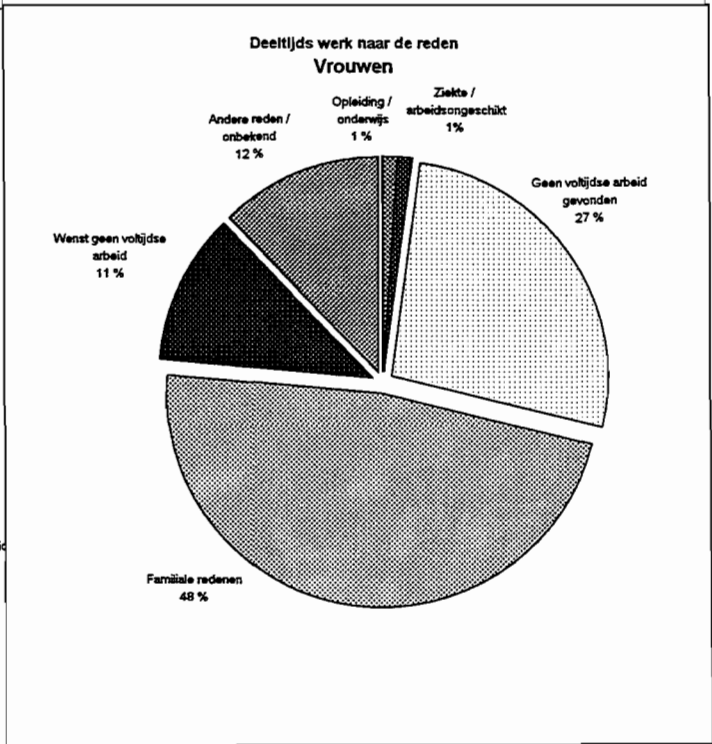
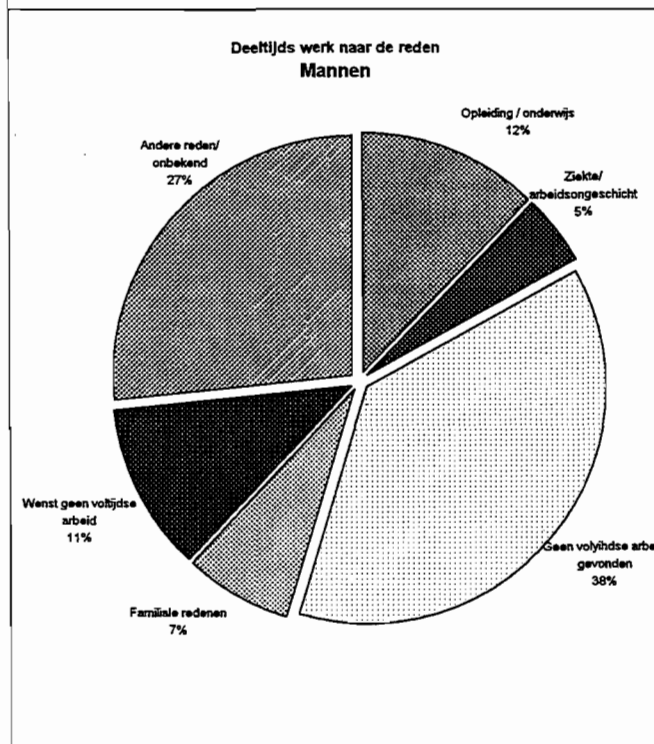
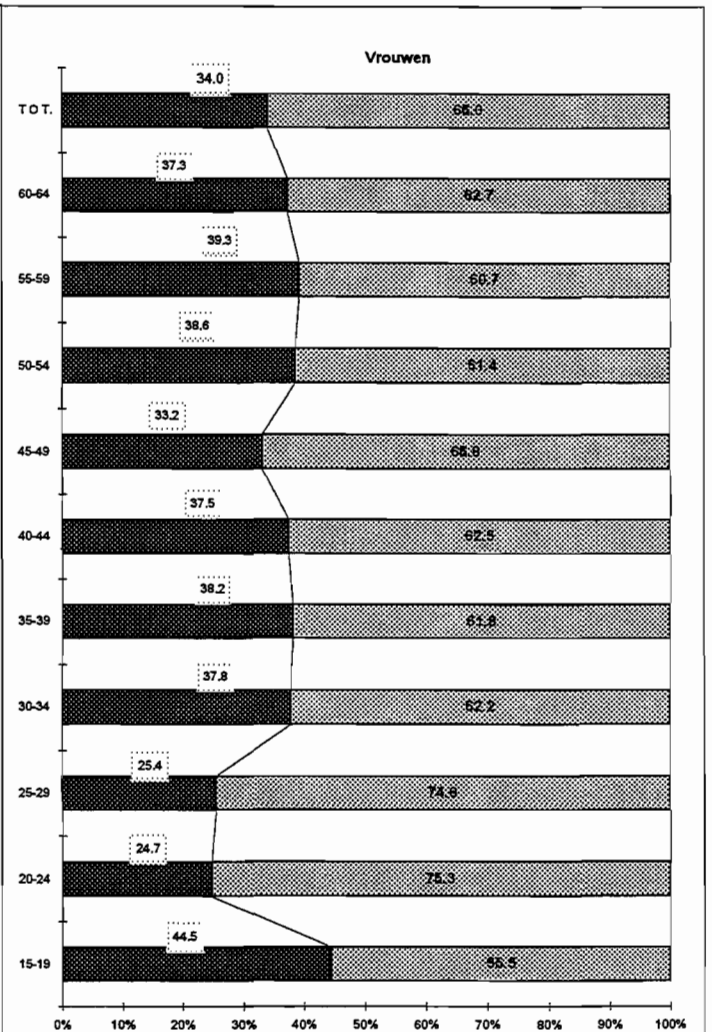
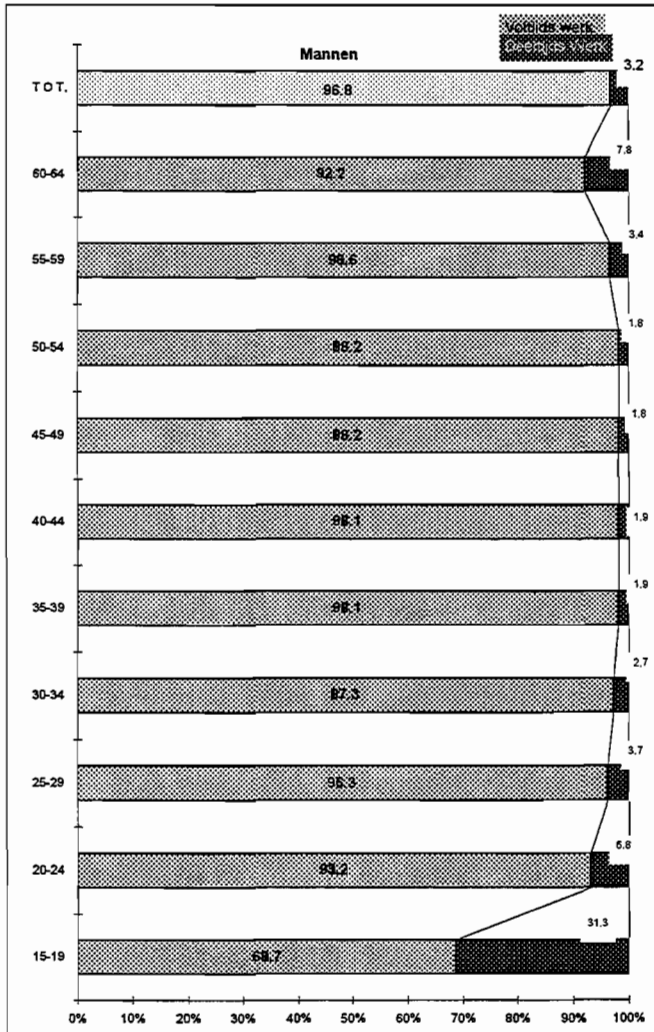

Werkplaats en woonplaats

Verdeling (%) volgens het gewest van de werkplaats van de actieven woonachtig in het Brussels gewest

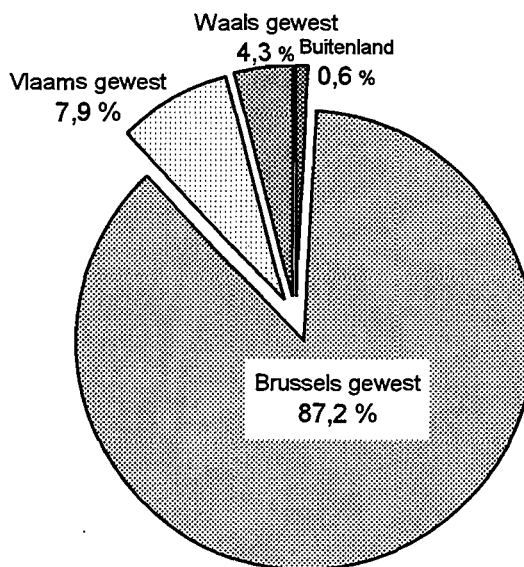

Verdeling (%) volgens het gewest van de werkplaats van de actieven woonachtig in het Vlaams gewest

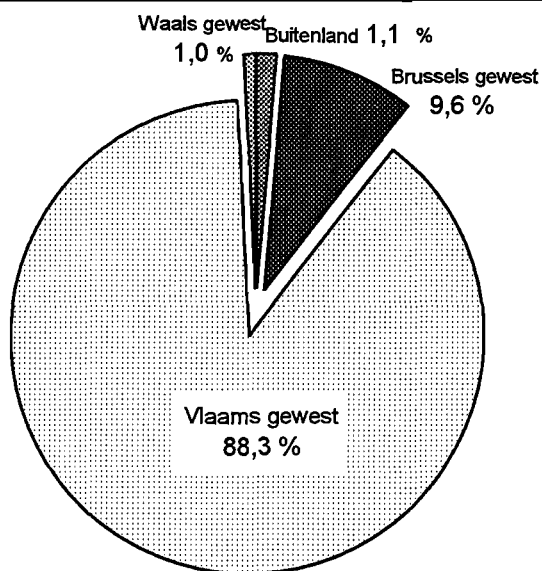

Verdeling (%) volgens het gewest van de werkplaats van de actieven woonachtig in het Waals gewest

