

**nationaal
instituut
voor de
statistiek**

ISSN 0771 - 7881

SOCIALE STATISTIEKEN



ENQUETE NAAR DE BEROEPSBEVOLKING

1995

MINISTERIE VAN ECONOMISCHE ZAKEN

SOCIALE STATISTIEKEN

ENQUETE NAAR DE BEROEPSBEVOLKING
JAAR 1995

Verkrijgbaar bij het **NATIONAAL INSTITUUT VOOR DE STATISTIEK**

Leuvenseweg, 44	- 1000 Brussel
Rubenslei, 2	- 2018 Antwerpen
Coupure rechts, 620	- 9000 Gent

Dit nummer	België	: 435 BEF
	Buitenland	: 540 BEF

Postrekening N° 000-2005886-23 van het
NIS, Leuvenseweg, 44 - 1000 Brussel

Auteursrecht voorbehouden

Het reproduceren van de inhoud van deze publikatie is niet toegelaten, noch geheel, noch gedeeltelijk, noch in de oorspronkelijke, noch in bewerkte vorm, tenzij met schriftelijke machtiging vanwege het **Nationaal Instituut voor de Statistiek**.

Het gebruiken van de inhoud van deze publikatie als toelichting of bewijsvoering in een artikel, een boekbespreking of een boek is toegestaan, mits de bron duidelijk en nauwkeurig wordt vermeld.

Inleiding	7
Algemene beschrijving	8
1. Waarnemingsgebied	8
2. Inhoud	8
3. Belangrijkste begrippen en definities	9
3.1. Werkgelegenheid	9
3.2. Werkloosheid	9
3.3. Niet-actieve bevolking	10
3.4. Graad van werkgelegenheid	10
3.5. Werkloosheidspercentage	10
4. Methodologie	10
4.1. Steekproefplan	10
4.2. Correctiemethoden	10
4.3. Beperkingen	10
5. De nieuwe nomenclatuur van de activiteiten (NACE-Rev. 1) en beroepen (ISCO-COM)	11
5.1. De nomenclatuur van de beroepen	11
5.2. De nomenclatuur van de economische activiteiten	11
Bibliografie	12
6. Samenvattende tabellen 1987 - 1995 - Absolute en procentuele gegevens	13
Tabel 1.1.1. Voornaamste kenmerken van de arbeidssituatie van de Belgische bevolking - Het Rijk	15
Tabel 1.1.2. Voornaamste kenmerken van de arbeidssituatie van de Belgische bevolking - Brussels Hoofdstedelijk Gewest	16
Tabel 1.1.3. Voornaamste kenmerken van de arbeidssituatie van de Belgische bevolking - Vlaams Gewest	17
Tabel 1.1.4. Voornaamste kenmerken van de arbeidssituatie van de Belgische bevolking - Waals Gewest	18
Tabel 1.2.1. Personen met een betrekking volgens de activiteit van de vestiging waar zij werken (N.A.C.E. - code) - Het Rijk	19
Tabel 1.2.2. Personen met een betrekking volgens de activiteit van de vestiging waar zij werken (N.A.C.E. - code) - Brussels Hoofdstedelijk Gewest	20
Tabel 1.2.3. Personen met een betrekking volgens de activiteit van de vestiging waar zij werken (N.A.C.E. - code) - Vlaams Gewest	21
Tabel 1.2.4. Personen met een betrekking volgens de activiteit van de vestiging waar zij werken (N.A.C.E. - code) - Waals Gewest	22
Tabel 1.3.1. Personen met een betrekking volgens hun beroepsklasse (I.S.C.O. - code van het Internationaal Arbeidsbureau) - Het Rijk	23
Tabel 1.3.2. Personen met een betrekking volgens hun beroepsklasse (I.S.C.O. - code van het Internationaal Arbeidsbureau) - Brussels Hoofdstedelijk Gewest	24
Tabel 1.3.3. Personen met een betrekking volgens hun beroepsklasse (I.S.C.O. - code van het Internationaal Arbeidsbureau) - Vlaams Gewest	25
Tabel 1.3.4. Personen met een betrekking volgens hun beroepsklasse (I.S.C.O. - code van het Internationaal Arbeidsbureau) - Waals Gewest	26
Tabel 1.4.1. Bevolking van 14 jaar en ouder naar behaald onderwijsdiploma - Het Rijk	27
Tabel 1.4.2. Bevolking van 14 jaar en ouder naar behaald onderwijsdiploma - Brussels Hoofdstedelijk Gewest	28
Tabel 1.4.3. Bevolking van 14 jaar en ouder naar behaald onderwijsdiploma - Vlaams Gewest	29
Tabel 1.4.4. Bevolking van 14 jaar en ouder naar behaald onderwijsdiploma - Waals Gewest	30
Tabel 1.5.1. Activiteitsgraad van de bevolking d.w.z. (met een betrekking of werkloos) in procent van de totale bevolking levend in de private gezinnen, per leeftijdsgroep - Het Rijk	31
Tabel 1.5.2. Activiteitsgraad van de bevolking d.w.z. (met een betrekking of werkloos) in procent van de totale bevolking levend in de private gezinnen, per leeftijdsgroep - Brussels Hoofdstedelijk Gewest	32
Tabel 1.5.3. Activiteitsgraad van de bevolking d.w.z. (met een betrekking of werkloos) in procent van de totale bevolking levend in de private gezinnen, per leeftijdsgroep - Vlaams Gewest	33
Tabel 1.5.4. Activiteitsgraad van de bevolking d.w.z. (met een betrekking of werkloos) in procent van de totale bevolking levend in de private gezinnen, per leeftijdsgroep - Waals Gewest	34
Tabel 1.6.1. Deeltijds werkenden in procent van het aantal werkenden, per leeftijdsgroep - Het Rijk	35
Tabel 1.6.2. Deeltijds werkenden in procent van het aantal werkenden, per leeftijdsgroep - Brussels Hoofdstedelijk Gewest	36
Tabel 1.6.3. Deeltijds werkenden in procent van het aantal werkenden, per leeftijdsgroep - Vlaams Gewest	37
Tabel 1.6.4. Deeltijds werkenden in procent van het aantal werkenden, per leeftijdsgroep - Waals Gewest	38

Tabel 1.7.1.	Gewone wekelijkse arbeidsduur van de personen met een betrekking - Het Rijk	39
Tabel 1.7.2.	Gewone wekelijkse arbeidsduur van de personen met een betrekking - Brussels Hoofdstedelijk Gewest	40
Tabel 1.7.3.	Gewone wekelijkse arbeidsduur van de personen met een betrekking - Vlaams Gewest	41
Tabel 1.7.4.	Gewone wekelijkse arbeidsduur van de personen met een betrekking - Waals Gewest	42
Tabel 1.8.1.	Personen zonder betrekking die werk zoeken naar leeftijdsgroep - Het Rijk	43
Tabel 1.8.2.	Personen zonder betrekking die werk zoeken naar leeftijdsgroep - Brussels Hoofdstedelijk Gewest	44
Tabel 1.8.3.	Personen zonder betrekking die werk zoeken naar leeftijdsgroep - Vlaams Gewest	45
Tabel 1.8.4.	Personen zonder betrekking die werk zoeken naar leeftijdsgroep - Waals Gewest	46
Tabel 1.9.1.	Werkloosheidspercentage van de totale beroepsbevolking (werkenden en werklozen samen) - Het Rijk	47
Tabel 1.9.2.	Werkloosheidspercentage van de totale beroepsbevolking (werkenden en werklozen samen) - Brussels Hoofdstedelijk Gewest ..	48
Tabel 1.9.3.	Werkloosheidspercentage van de totale beroepsbevolking (werkenden en werklozen samen) - Vlaams Gewest	49
Tabel 1.9.4.	Werkloosheidspercentage van de totale beroepsbevolking (werkenden en werklozen samen) - Waals Gewest	50
Tabel 1.10.1.	Personen zonder betrekking die werk zoeken: opsplitsing volgens de duur van het zoeken naar een betrekking - Het Rijk	51
Tabel 1.10.2.	Personen zonder betrekking die werk zoeken: opsplitsing volgens de duur van het zoeken naar een betrekking - Brussels Hoofdstedelijk Gewest	52
Tabel 1.10.3.	Personen zonder betrekking die werk zoeken: opsplitsing volgens de duur van het zoeken naar een betrekking - Vlaams Gewest	53
Tabel 1.10.4.	Personen zonder betrekking die werk zoeken: opsplitsing volgens de duur van het zoeken naar een betrekking - Waals Gewest	54

Tabellen met resultaten 1995

Het Rijk (1)

Brussels Hoofdstedelijk Gewest (2)

Vlaams Gewest (3)

Waals Gewest (4)

		(1)	(2)	(3)	(4)
Tabel 1.A.3.	Totale bevolking: arbeidssituatie volgens geslacht, leeftijd en woonplaats	57			
Tabel 2.A.1.	Totale bevolking: overzicht van de economische activiteit (en statuut) volgens geslacht, leeftijd en woonplaats	58			
Tabel 1.E.1.	Bevolking van 15 jaar en ouder: niveau van het behaald onderwijsdiploma volgens geslacht, leeftijd en woonplaats	60			
Tabel 1.F.1.	Bevolking van 15 jaar en ouder: de arbeidssituatie een jaar vóór de enquête volgens geslacht, leeftijd en woonplaats	61			
Tabel 3.A.1.	Bevolking van 15 jaar en ouder: aktiviteitsgraad volgens geslacht, leeftijd en woonplaats	62	89	103	117
Tabel 3.A.2./A3	Bevolking van 15 jaar en ouder: aktiviteitsgraad naar leeftijd, volgens geslacht, burgerlijke staat en woonplaats	62	89	103	117
Tabel 1.B.3.	Personen met een betrekking: de gewone wekelijkse arbeidsduur volgens geslacht, leeftijd en woonplaats	63			
Tabel 1.B.6.	Personen met een betrekking: beroepsstatuut volgens geslacht, leeftijd en woonplaats	64			
Tabel 2.B.1.	Personen met een betrekking: beroepsstatuut naar bedrijfstak, volgens geslacht en woonplaats	65	90	104	118
Tabel 2.B.3.	Personen met een betrekking: beroepsstatuut naar de gewone wekelijkse arbeidsduur, volgens geslacht en woonplaats	66	91	105	119
Tabel 1.B.7.	Personen met een betrekking: verdeling volgens geslacht, leeftijd, provincie en gewest van de werkplaats	67	92	106	120
Tabel 1.B.8.	Personen met een betrekking: bedrijfstak - NACE volgens geslacht, leeftijd en woonplaats	68			
Tabel 1.B.9.	Personen met een betrekking: beroepsklasse I.S.C.O. volgens geslacht, leeftijd en woonplaats	69			
Tabel 2.B.11.	Personen met een betrekking: beroepsklasse naar bedrijfstak volgens geslacht en woonplaats	70	93	107	121
Tabel 1.B.10.	Personen met een betrekking: voltijds of deeltijds werk volgens geslacht, leeftijd en woonplaats	71			
Tabel 2.B.14./15	De personen met een betrekking: voltijds of deeltijds werk naar bedrijfstak volgens geslacht of leeftijd en woonplaats	72	94	108	122
Tabel 3.B.1.	Personen met een betrekking: percentage deeltijds werkenden volgens geslacht, leeftijd en woonplaats	73	95	109	123
Tabel 1.B.11.	Personen met een betrekking: vast of tijdelijk werk volgens geslacht, leeftijd en woonplaats	74			
Tabel 1.B.13.	Personen met een betrekking: ploegwerk, afwijkende werktijden en thuiswerk volgens geslacht, leeftijd en woonplaats	75	96	110	124
Tabel 2.B.13.	Personen met een betrekking: ploegwerk, afwijkende werktijden en thuiswerk naar bedrijfstak, volgens leeftijd en woonplaats	76	97	111	125
Tabel 2.B.7.	Personen met een betrekking: plaats van tewerkstelling naar bedrijfstak volgens geslacht en woonplaats	78	99	113	127
Tabel 1.E.4.	Personen met een betrekking: niveau van het behaald onderwijsdiploma volgens geslacht, leeftijd en woonplaats	79			
Tabel 2.F.3.	Personen met een betrekking: evolutie van het beroepsstatuut sinds het voorgaande jaar volgens geslacht en woonplaats	80	100	114	128
Tabel 3.C.1.	Beroepsbevolking: werkloosheidsgraad volgens geslacht, leeftijd en woonplaats	81	101	115	129
Tabel 1.C.9.	Personen zonder betrekking die werk zoeken: de situatie voorafgaand aan het zoeken volgens geslacht, leeftijd en woonplaats	82			

	(1)	(2)	(3)	(4)
Tabel 1.C.11.	Alle werkzoekenden: beschikbaarheid voor de betrekking volgens geslacht, leeftijd en woonplaats	83		
Tabel 1.C.12.	Alle werkzoekenden: 2 belangrijkste methodes gebruikt tijdens de laatste 4 weken volgens geslacht, leeftijd en woonplaats	85		
Tabel 1.D.1.	De niet-actieven (personen zonder betrekking die niet naar werk zoeken): situatie volgens geslacht, leeftijd en woonplaats	87		
Tabel 2.C.7.	Personen zonder betrekking die werk zoeken: 2 belangrijkste methodes van zoeken naar de duur van het zoeken, volgens geslacht en woonplaats	88	102	116 130

Gewesten en Rijk

Tabel G1.A.3.	Totale bevolking: arbeidssituatie volgens geslacht, gewest van de woonplaats	131	131	131	131
Tabel G2.A.1.	Totale bevolking: overzicht van de economische activiteit (en statuut) volgens geslacht, gewest van de woonplaats	132	132	132	132
Tabel G1.E.1.	Bevolking van 15 jaar en ouder: niveau van het behaald onderwijsdiploma volgens geslacht, gewest van de woonplaats	133	133	133	133
Tabel G1.F.1.	Bevolking van 15 jaar en ouder: de arbeidssituatie een jaar vóór de enquête volgens geslacht, gewest van de woonplaats	133	133	133	133
Tabel G1.B.3.	Personen met een betrekking: de gewone wekelijkse arbeidsduur volgens geslacht, gewest van de woonplaats	134	134	134	134
Tabel G1.B.6.	Personen met een betrekking: beroepsstatuut volgens geslacht, gewest van de woonplaats	134	134	134	134
Tabel G1.B.8.	Personen met een betrekking: bedrijfstak - NACE volgens geslacht, gewest van de woonplaats	135	135	135	135
Tabel G1.B.9.	Personen met een betrekking: beroepsklasse I.S.C.O. volgens geslacht, gewest en woonplaats	135	135	135	135
Tabel G1.B.10.	Personen met een betrekking: voltijds of deeltijds werk volgens geslacht, gewest van de woonplaats	136	136	136	136
Tabel G1.B.11.	Personen met een betrekking: vast of tijdelijk werk volgens geslacht, gewest van de woonplaats	136	136	136	136
Tabel G1.E.4.	Personen met een betrekking: niveau van het behaald onderwijsdiploma volgens geslacht, gewest van de woonplaats	137	137	137	137
Tabel G1.C.9.	Personen zonder betrekking die werk zoeken: de situatie voorafgaand aan het zoeken volgens geslacht, gewest van de woonplaats	137	137	137	137
Tabel G1.C.11.	Alle werkzoekenden: beschikbaarheid voor de betrekking volgens geslacht, gewest van de woonplaats	138	138	138	138
Tabel G1.C.12.	Alle werkzoekenden: 2 belangrijkste methodes gebruikt tijdens de laatste 4 weken volgens geslacht, gewest van de woonplaats	139	139	139	139
Tabel G1.E.9.	Werklozen: niveau van het behaald onderwijsdiploma volgens geslacht, gewest van de woonplaats	140	140	140	140
Tabel G1.D.1.	De niet-actieven (personen zonder betrekking die niet naar werk zoeken): situatie volgens geslacht, gewest van de woonplaats	140	140	140	140

Bijlagen

1.	Classificatie van de arbeidskrachten volgens de steekproefenquête naar de arbeidskrachten van de Europese Unie	141
2.	Beroepennaamlijst ITCB (Internationale typeclassificatie van beroepen).	142
3.	Bedrijfsindeling NACE.	143
4.	Lijst met bij het Instituut beschikbare tabellen.	144
5.	Individuele vragenlijst gebruikt bij de interviews voor de enquête naar de beroepsbevolking.	148
6.	Grafieken	152

INLEIDING

Deze publikatie bevat een aantal resultaten van de steekproefenquête naar de beroepsbevolking (EBB) die het Nationaal Instituut voor de Statistiek in de lente van 1995 heeft georganiseerd.

In het eerste deel vindt men een algemene beschrijving van deze enquête: waarnemingsgebied, inhoud, begrippen en definities, steekproefmethode...

Het tweede deel bevat een aantal samenvattende tabellen (land en Gewesten) over de periode 1987-1995, opgesteld op basis van de beschikbare jaarresultaten.

In het derde deel vindt men een aantal resultaten van de enquête van mei-juni 1995 m.b.t. de totale bevolking, de niet-actieve bevolking, de werkende beroepsbevolking en de werkzoekende bevolking, volgens een grote waaier van socio-economische criteria.

De resultaten van de enquête naar de beroepsbevolking, waarvan de periodiciteit nu jaarlijks is, worden voortaan jaarlijks gepubliceerd in een afzonderlijk nummer van de reeks "Sociale Statistieken".

De volledige lijst van de bij het Instituut beschikbare tabellen vindt men als bijlage.

ALGEMENE BESCHRIJVING

De Belgische enquête naar de beroepsbevolking (EBB) bij de gezinnen wordt ingericht in het kader van de communautaire steekproefenquêtes naar de beroepsbevolking. Deze worden gecoördineerd door het Bureau voor de Statistiek van de Europese Unie (EUROSTAT), in samenwerking met de nationale instituten voor de statistiek, die ook verantwoordelijk zijn voor de uitvoering ervan.

Er zijn twee belangrijke redenen om dit soort enquête te houden.

1. Uitgaande van nationale administratieve bestanden (voor België bijvoorbeeld de bestanden van de sociale zekerheid, die bijgehouden worden door instellingen als de R.S.Z., het R.I.Z.I.V., het R.S.Z.V. of de A.L.S.K.) kunnen er geen statistieken over omvang en structuur van de werkgelegenheid en de werkloosheid worden opgesteld, die op het niveau van de Europese Unie of op internationaal vlak "zo goed mogelijk" vergelijkbaar zouden zijn, om de eenvoudige reden dat deze bestanden steunen op uiteenlopende nationale wetgevingen, administratieve beschikkingen of regelgevingen.

Het doel van een enquête als de EBB is nu net om de werkgelegenheid, de werkloosheid en de inactiviteit te kunnen klasseren volgens de categorieën (definities, overeenkomsten, aanbevelingen) van het Internationaal Arbeidsbureau (IAB), die ook gebruikt worden door EUROSTAT, en aldus een zekere vergelijkbaarheid te verzekeren.

2. Onder de regelmatig beschikbare bronnen voor de statistieken van de werkgelegenheid en de werkloosheid brengt de enquête over de beroepsbevolking een aantal inlichtingen die elders niet beschikbaar zijn, met name niet in administratieve bestanden, uit enquêtes bij bedrijven of, in mindere mate, uit de tienjaarlijkse demografische tellingen, die met te grote tussenpozen gehouden worden om de snelle ontwikkelingen op de arbeidsmarkt goed te kunnen vatten.

Zij biedt ons bijvoorbeeld een betere kennis van fenomenen als de uitbreiding van de deeltijdse arbeid, een betere inschatting van de effecten van de arbeidsmarkt bij huishoudens en families of de geografische mobiliteit van de werknemers volgens bepaalde individuele kenmerken.

Het belangrijkste statistische doel van de EBB is het verdelen van de beroepsbevolking (15 jaar en ouder) in drie categorieën - werkenden, werklozen en niet-actieven - die elkaar uitsluiten en gezamenlijk de gehele populatie omvatten, en het verschaffen van een beschrijving van een toelichting op elk van deze categorieën.

De respondenten worden bij één van deze groepen ingedeeld aan de hand van via de enquêtevragenlijst verkregen zo objectief mogelijke informatie, die hoofdzakelijk betrekking heeft op hun feitelijke activiteit gedurende de referentieweek. (EUROSTAT, 1988).

Het gaat in wezen over een enquête met een gestructureerd face-to-face

interview gebaseerd op een vragenlijst (zie bijlage 5), die voornamelijk bestaat uit een aantal op voorhand opgestelde (en voorgecodeerde) gesloten vragen en uit een beperkt aantal open vragen, die later gecodeerd worden op basis van nomenclaturen (beroepen, economische activiteitsklassen...).

Het opnemen van de antwoorden gebeurt door de enquêteur zelf volgens een strikte volgorde ("gestructureerde" vragenlijst).

1. WAARNEMINGSGEBIED

De enquête omvat de gehele bevolking in privé-huishoudens, die op het nationale grondgebied wonen.

Hiertoe behoren al degenen die gedurende de referentieweek (d.i. een normale week, zonder feestdagen) in de geënquêteerde huishoudens woonden. Deze definitie omvat ook personen die wegens studie, verlof, ziekte, een zakenreis of dergelijke gedurende korte tijd afwezig waren.

Het huishouden wordt hier gedefinieerd als een enkelvoudige of collectieve eenheid, die ofwel bestaat uit een persoon die gewoonlijk alleen leeft, ofwel uit twee of meer personen, die al dan niet door familiebanden verbonden, gewoonlijk éénzelfde woning betrekken en er samenleven.

2. INHOUD

De enquête heeft betrekking op volgende kenmerken:

2.1. de demografische achtergrond: relatie tot de referentiepersoon in het huishouden, geslacht, leeftijd, burgerlijke staat, nationaliteit, duur van het verblijf en het geboorteland;

2.2. de arbeidssituatie: arbeidssituatie in de referentieweek, reden waarom men ondanks het hebben van een werkkring niet werkt;

2.3. de kenmerken van de eerste werkkring: positie in het bedrijf, economische activiteit van de vestiging van het bedrijf, beroep, aantal werknemers van de vestiging van het bedrijf, land van de arbeidsplaats, regio van de arbeidsplaats, jaar van het arbeidsbegin bij de huidige werkgever of als zelfstandige, maand van het arbeidsbegin bij de huidige werkgever of als zelfstandige, onderscheid voltijd-/ deeltijdarbeid, duur van het werk, totale duur van het tijdelijke werk of de arbeidsovereenkomst, aantal gewoonlijk gewerkte uren, aantal feitelijk gewerkte uren, belangrijkste reden voor het verschil tussen de feitelijke en de normale arbeidsduur, werk in ploegendienst, avondwerk, nachtarbeid, werk op zaterdagen, werk op zondagen, thuiswerk, zoeken van ander werk en redenen daarvoor;

2.4. informatie over de tweede werkkring: meer dan één werkkring of zelfstandige activiteit, positie in het bedrijf, economische activiteit van de vestiging van het bedrijf, beroep, aantal feitelijk gewerkte uren, regelmatig/tijdelijke werkkring;

2.5. de vroegere werkervaring van werklozen: werkervaring, jaar waarin de betrokkene voor het laatst werkte, maand waarin de betrokkene voor het laatst werkte, belangrijkste reden voor het beëindigen van het laatste werk, respectievelijk de laatste zelfstandige activiteit, positie in het bedrijf in de laatste werkkring, economische activiteit van de vestiging van het bedrijf waar de betrokkene het laatst werkte, beroep in het laatste werk;

2.6. het zoeken van werk: zoeken van een werkkring voor degene die gedurende de referentieweek geen werk hebben, aard van het gezochte werk, duur van het werk zoeken, belangrijkste methode die in de afgelopen vier weken is toegepast om werk te vinden, datum waarop de betrokkene voor het laatst contact had met een officieel arbeidsbureau om werk te zoeken, bereidheid tot werken van niet-werkzoekenden, beschikbaarheid binnen twee weken, situatie onmiddellijk vóór het werk zoeken (of in afwachting van die nieuwe werkkring), inschrijving bij een officieel arbeidsbureau;

2.7. de positie van de niet-actieven: positie van degenen die geen werk hebben en ook geen werk zoeken;

2.8. onderwijs en opleiding: onderwijs en opleiding in de afgelopen vier weken, doel van de in de afgelopen vier weken genoten opleiding, totale duur van de opleiding, normaal aantal uren opleiding per week, hoogste behaalde niveau van algemeen vormend onderwijs of opleiding, hoogste behaalde niveau van post-scolaire opleiding of beroepsopleiding;

2.9. de situatie één jaar voor de enquête: arbeidssituatie, positie in het bedrijf, economische activiteit van de vestiging van het bedrijf waar de betrokkene werkte, land van woonplaats, gebied van woonplaats;

3. BELANGRIJKSTE BEGRIPPEN EN DEFINITIES

Zoals hoger werd vermeld, moeten er passende definities en overeenkomsten worden aangenomen of erkend om op internationaal vlak "in tijd en ruimte" vergelijkbare data over werkgelegenheid en werkloosheid te verkrijgen.

Voor de EBB steunt men op de "Résolution concernant les statistiques de la population active, de l'emploi, du chômage et du sous-emploi" (Resolutie over de statistieken van de actieve bevolking, de werkgelegenheid, de werkloosheid en het tekort aan werkgelegenheid), goedgekeurd door de dertiende Internationale conferentie van arbeidsstatistici (oktober 1982).

De belangrijkste definities luiden:

3.1. Werkgelegenheid

Tot de "werkenden" behoren al degenen boven een bepaalde leeftijd die gedurende een bepaalde periode, bijvoorbeeld een week, tot een der volgende categorieën behoorden:

a. "werkenden in loondienst"

a1. "op het werk aanwezig": personen die gedurende de referentieperiode enig werk verrichten voor loon of salaris, in geld of in natura;

a2. "met een baan maar niet op het werk aanwezig": personen die al wel in hun huidige werkkring hebben gewerkt, maar gedurende de referentieperiode tijdelijk niet op het werk aanwezig waren en die een formele band met hun baan hebben.

b. "zelfstandigen":

b1. "op het werk aanwezig": personen die gedurende de referentieperiode enig werk verrichten voor winst of voor het gezinsinkomen, in geld of in natura;

b2. "met een bedrijf maar niet op het werk aanwezig": personen met een bedrijf - dit kan een onderneming, een landbouwbedrijf of een dienstverlenend bedrijf zijn -, die gedurende de referentieperiode om een bepaalde reden tijdelijk niet op het werk aanwezig waren.

In de praktijk kan het begrip "enig werk" worden geïnterpreteerd als werk gedurende ten minste een uur.

Niet betaalde medewerkende gezinsleden worden beschouwd als zelfstandigen, onafhankelijk van het aantal gewerkte uren tijdens de referentieweek.

Leerlingen die een vergoeding in geld of in natura hebben ontvangen, worden beschouwd als werkenden in loondienst.

3.2. Werkloosheid

2.1. Tot de "werklozen" behoren al degenen boven een bepaalde leeftijd (15 jaar en meer) die gedurende de referentieperiode:

a. "zonder werk" waren, d.w.z. geen werkende in loondienst of zelfstandige waren zoals hierboven bepaald;

b. "direct beschikbaar voor werk" waren, d.w.z. gedurende de referentieperiode voor werk in loondienst of als zelfstandige beschikbaar waren. Voor de EBB betekent "direct beschikbaar" beschikbaar om een tijdens de referentieperiode gevonden betrekking op te nemen binnen twee weken.

c. "werk zochten", d.w.z. in een gespecificeerde recente periode specifieke stappen hadden ondernomen om werk in loondienst of als zelfstandige te zoeken. Voor de EBB worden alleen de methodes opgenomen die tijdens de vier weken vóór de enquête werden gebruikt.

Deze twee grote groepen ("werkenden" en "werklozen") vormen samen de "arbeidskrachten" of nog, volgens de terminologie van het IAB, de "arbeidskracht" of de "actieve bevolking van het ogenblik", gemeten over een korte referentieperiode (een week in de Eurostat-enquête).

3.3. Niet-actieve bevolking

De "niet-actieve bevolking" omvat alle personen die niet economisch actief waren in bovenvermelde zin, welke ook hun leeftijd is, d.w.z. inclusief diegenen die jonger zijn dan de voor de actieve bevolking bepaalde leeftijd.

3.4. Graad van werkgelegenheid

De graad van werkgelegenheid geeft het aantal arbeidskrachten in procent van de beroepsbevolking (15 jaar en ouder).

3.5. Werkloosheidspercentage

Het werkloosheidspercentage geeft het aantal werklozen in procenten van de arbeidskrachten (werkenden en werklozen volgens het IAB).

In deze publikatie worden de graad van werkgelegenheid en het werkloosheidspercentage gegeven naar geslacht, leeftijd en burgerlijke staat (voor het land en de Gewesten).

4. METHODOLOGIE

4.1. Steekproefplan

De enquête naar de beroepsbevolking van 1995 is gebaseerd op een gestratificeerd steekproefplan in twee trappen, aangevuld door de enquêtering van een bepaald aantal huishoudens waarop reeds in 1994 een beroep was gedaan.

De steekproef omvatte in totaal 35.000 huishoudens (1), hetgeen neerkomt op een gemiddelde steekproef fractie van ongeveer 1/115. De steekproef is gebaseerd op het Rijksregister van natuurlijke personen, dat is afgeleid van de bevolkingsregisters van de gemeenten.

Ten behoeve van de steekproeftrekking wordt het nationale grondgebied ingedeeld in arrondissementen, die 43 strata vormen. De steekproef is evenredig aan de vierkantwortel van het aantal huishoudens in elk der provincies, die ieder een geheel aantal arrondissementen omvatten. Voor de minst bevolkte strata wordt de steekproefverhouding verhoogd.

Binnen ieder stratum wordt een steekproef in twee trappen getrokken. De primaire eenheden (P.E.) bestaan uit de gemeenten van vóór de gemeentefusies van 1977. Zij werden geselecteerd met een kans die evenredig is aan het aantal huishoudens dat er gevestigd is.

De secundaire steekprofeenheid is het huishouden. Uit elke primaire eenheid (gemeente) worden - aselekt - 50 huishoudens getrokken volgens een procedure waarmee het gehele register van de desbetreffende gemeente kan worden gepeild.

De totale steekproef fractie (primaire en secundaire eenheden) is voor alle gemeenten van een zelfde stratum gelijk.

Deze steekproef omvat 24.500 huishoudens.

Bovendien worden 10.500 huishoudens, ofwel 30 % van het totaal, overgenomen uit de enquête van 1994. Zij bestaan uit 210 groepen van 50 huishoudens uit deze enquête en worden gekozen onder de huishoudens die in 1993 niet ondervraagd werden. De selectie geschiedt op aselekt wijze, met voor elk stratum een specifieke fractie, die zodanig wordt gekozen dat de verhouding tussen nieuwe en oude huishoudens gelijk is.

4.2. Correctiemethoden

De extrapolatie naar de totale bevolking en de correctie voor non-respons vinden plaats op basis van de personen. De populatie en de steekproef worden onderworpen aan een poststratificatie naar administratief arrondissement, geslacht en leeftijd. Voor elk van de aldus gevormde strata wordt een wegingsfactor berekend met als noemer de bevolking op 1.1.1995 zoals voorhanden in het Rijksregister van natuurlijke personen en als teller het aantal bruikbare antwoorden op de enquête.

4.3. Beperkingen

Elke steekproefenquête brengt een bepaalde soort fouten van zeer verscheidene aard of statuut met zich mee op het gebied van de resultaten (of schattingen): enerzijds zijn er de fouten gemaakt bij het nemen van steekproeven en die te wijten zijn aan het risico van de trekking (waarbij - door louter toeval - een mogelijk verschil optreedt tussen de resultaten van een steekproef en de resultaten van de volledige volkstelling). En anderzijds zijn er de zogenaamde observatiefouten die ook worden gemaakt door onnauwkeurigheden (technische fouten, cijferfouten, verkeerde verklaringen in de enquête...).

Er kan echter wel worden gesteld dat de resultaten van de Belgische steekproefenquête relatief juiste schattingen weergeven voor de voornaamste totaliteiten (op het gebied van het land en van de gewesten). Toch stellen we vast dat, hoe meer een gedetailleerde classificatie van de resultaten (schattingen) worden nagestreefd, hoe meer systematische fouten worden aangetroffen: de schattingen van te strikt genomen ondergroeperingen ondergaan dan zo'n schommelingen dat ze uiteindelijk slechts een beperkte waarde hebben.

(1) Ongeveer 32.400 huishoudens (of 65.700 personen op de actieve leeftijd van 15 jaar en meer) hebben effectief deelgenomen aan de enquête.

5. DE NIEUWE NOMENCLATUUR VAN DE ACTIVITEITEN (NACE Rev. 1) EN BEROEPEN (ISCO-COM).

Bij de enquête van 1993 werden er voor het eerst nieuwe op internationaal niveau geharmoniseerde nomenclaturen gebruikt voor de economische activiteiten en de beroepen.

De wijzigingen zijn zo groot dat elke vergelijking met de voordien gebruikte nomenclaturen (NACE-70 voor de economische activiteiten en ISCO-68 voor de beroepen) onmogelijk wordt.

Hieronder vindt u een beknopte beschrijving van de nieuwe nomenclaturen.

5.1 De nomenclatuur van de beroepen

De gereviseerde International Standard Classification of Occupations (ISCO-88) is een "systeem voor het klasseren en aggregeren van gegevens over beroepen die met behulp van volkstellingen en statistische enquêtes verzameld kunnen worden" (ILO). Zij wil een instrument zijn "dat geschikt is om nationale gegevens over beroepen in een internationaal perspectief te plaatsen". Hiertoe moeten de diverse beroepsgroepen geaggregeerd worden op een manier die kan toegepast worden op de "arbeidskrachten" van de verschillende landen.

In vergelijking met de vroegere versie van de ISCO (met achterhaalde inhoud qua beroepen, met al te heterogene of niet voldoende naar "competentie" onderscheiden beroepsgroepen) zijn de voornaamste basiscriteria om het basissysteem van "grote groepen" (10), "sub-grote groepen" (28), "subgroepen" (113) en "basisgroepen" (377) te definiëren: het "kwalificatieniveau" (bepaald door verwijzing naar de internationale classificatie van de opleiding of de onderwijsniveaus) en de "specialisatie van de kwalificaties" (bepaald vanuit de verschillende disciplines, de fabricatieprocessen, de gebruikte toerusting, de geleverde diensten, enz.).

Bij de gemeenschappelijke Eurostat-enquêtes naar beroepsbevolking wordt een kortere versie van de ISCO-88, die beter is aangepast aan de behoeften van de Gemeenschappen, gebruikt ("ISCO-COM").

Ten slotte is er, zoals vereist door de resolutie van het ILO betreffende deze classificatie, in de nationale beroepenlijst die het N.I.S. voor de volkstelling 1991 heeft opgesteld, een concordantietabel met de internationale nomenclatuur.

Bijlage 2a geeft in detail de "grote groepen" en de "sub-grote groepen" van de ISCO 88-COM.

5.2 De nomenclatuur van de economische activiteiten

De nieuwe versie van de Algemene systematische bedrijfsindeling in de Europese Gemeenschappen (NACE Rev. 1), heeft zoals elke classificatie van dat type verschillende aggregatieniveaus in functie van de behoefte aan vergelijkbaarheid. Op de meest geaggregeerde niveaus bestaat zij uit 17 secties en 31 subsecties, die dan weer onderverdeeld zijn in 60 afdelingen. Deze laatste komen zowel voor in de NACE als in de Internationale Type-classificatie van de Industrie (ITCI Rev.3), die op wereldvlak als basis wordt genomen. In vergelijking tot de ITCI werd de Europese nomenclatuur aangepast aan de Europese behoeften door de toevoeging van onderverdelingen in de rubrieken van de ITCI.

Daarenboven is de Belgische NACE-BEL, die werd opgesteld door het N.I.S. en die is afgeleid van de NACE Rev. 1, nog gedetailleerder dan deze laatste om rekening te kunnen houden met specifieke nationale trekken.

Bijlage 3a geeft de twee voornaamste niveaus van de NACE Rev. 1 ("secties" en "subsecties"). Deze worden gebruikt bij de enquête naar de beroepsbevolking.

Voor gedetailleerdere informatie over deze nomenclaturen kan men terecht in de publikaties die in de bibliografie werden opgenomen.

BIBLIOGRAFIE

1. Enquête naar de arbeidskrachten. Methoden en definities. Reeks 1992 (Eurostat, Luxemburg, 1993).
2. Een handeling voor de gebruiker van de communautaire enquête naar de arbeidskrachten, (Eurostat, Luxemburg, 1990).
3. Enquête naar de arbeidskrachten. Resultaten 1993. (Eurostat, Luxemburg, 1995).
4. Enquête naar de arbeidskrachten. Chronologische reeksen 1983 - 1991. (Eurostat, Luxemburg, 1993).
5. Résolution concernant les statistiques de la population active, de l'emploi, du chômage et du sous-emploi, adoptée par la treizième Conférence internationale des statisticiens du travail (octobre 1982) in "Recommandations internationales en vigueur sur les statistiques du travail." (BIT, Genève, édition 1988).
6. Verordening (EEG) Nr 3711/91 van de Raad van 16 december 1991, betreffende de organisatie van een jaarlijkse steekproefenquête naar de arbeidskrachten in de Gemeenschap (Publikatieblad van de Europese Gemeenschappen van 20.12.1991).
7. Koninklijk besluit (10 april 1992) betreffende de organisatie van een jaarlijks steekproefonderzoek naar de arbeidskrachten (Belgisch Staatsblad van 30.04.1992).
8. Activiteitsnomenclatuur "NACE-BEL" (met toelichtingen).
(Ministerie van Economische Zaken - Nationaal Instituut voor de Statistiek, 1995).
9. Algemene Volks- en Woningtelling op 1 maart 1991 - Code van de Beroepen.
(Ministerie van Economische Zaken - Nationaal Instituut voor de Statistiek, 1993).
10. Classification internationale type des professions C.I.T.P.-88
(Genève, Bureau international du travail, 1991).

SAMENVATTENDE TABELLEN
1987 - 1995

Absolute en procentuele gegevens

- Het Rijk

- Brussels Hoofdstedelijk Gewest

- Vlaams Gewest

- Waals Gewest

Tabel 1.1.1.- VOORNAAMSTE KENMERKEN VAN DE ARBEIDSSITUATIE VAN DE BELGISCHE BEVOLKING

HET RIJK

Jaren 1987 - 1995

JAARTAL EN GESLACHT	Arbeidssituatie								
	Militaire dienst	Werkend	Werkloos I.A.B.	Student Leerling (+ 14 jaar) (*)	Niet-actief 14 - 64 jaar (*)	Niet-actief 65 jaar en ouder	Totaal (*)	Niet-actief - 14 jaar (**)	Algemeen totaal

Absolute cijfers (in duizendtallen)

Mannen + vrouwen

1987	26,7	3 479,6	444,8	938,5	1 917,1	1 385,0	8 191,8	1 672,9	9 864,7
1988	27,2	3 495,6	396,8	913,0	1 912,1	1 397,1	8 200,8	1 675,0	9 875,8
1989	31,7	3 589,0	326,1	995,7	1 874,7	1 434,1	8 251,3	1 676,5	9 927,8
1990	39,6	3 626,9	285,2	981,2	1 886,5	1 457,3	8 276,7	1 671,0	9 947,7
1991	33,0	3 720,4	282,4	934,7	1 833,5	1 487,0	8 291,1	1 687,9	9 978,9
1992	33,0	3 772,5	316,0	815,9	1 757,5	1 506,2	8 201,0	1 821,3	10 022,3
1993	30,0	3 745,4	335,1	827,6	1 771,1	1 529,9	8 239,1	1 829,4	10 068,5
1994	5,3	3 749,6	405,3	824,1	1 737,7	1 547,6	8 269,6	1 830,8	10 100,4
1995	0,4	3 794,4	389,7	835,0	1 712,2	1 567,0	8 298,7	1 832,1	10 130,8

Mannen

1987	26,7	2 233,9	177,8	483,6	501,8	538,3	3 962,1	856,2	4 818,3
1988	27,2	2 212,6	167,0	496,4	516,2	541,5	3 960,9	861,0	4 821,9
1989	31,7	2 267,4	128,0	495,8	504,9	558,6	3 986,4	862,6	4 849,0
1990	39,6	2 268,1	109,2	499,8	520,3	569,5	4 006,5	853,6	4 860,1
1991	33,0	2 291,1	110,8	477,8	515,2	583,1	4 011,0	865,1	4 876,1
1992	33,0	2 287,5	137,1	418,3	498,8	591,7	3 966,5	932,9	4 899,4
1993	30,0	2 248,8	149,1	420,1	533,8	604,8	3 986,6	937,0	4 923,6
1994	5,3	2 253,6	188,5	417,6	526,1	611,9	4 003,0	937,8	4 940,8
1995	0,4	2 275,1	178,7	427,9	512,6	622,9	4 017,6	937,3	4 954,9

Vrouwen

1987	-	1 245,7	267,0	454,9	1 415,3	846,7	4 229,7	816,7	5 046,4
1988	-	1 283,0	228,8	476,5	1 395,9	855,6	4 239,8	814,0	5 053,9
1989	-	1 321,6	198,1	499,9	1 369,8	875,5	4 264,9	813,9	5 078,8
1990	-	1 358,8	176,0	481,4	1 366,3	887,8	4 270,3	817,4	5 087,7
1991	-	1 429,3	171,6	456,9	1 318,3	903,9	4 280,1	822,8	5 102,8
1992	-	1 484,9	178,8	397,6	1 258,7	914,5	4 234,5	888,4	5 122,9
1993	-	1 496,5	186,0	407,5	1 237,4	925,1	4 252,5	892,4	5 144,9
1994	-	1 496,0	216,8	406,5	1 211,6	935,7	4 266,6	893,1	5 159,7
1995	-	1 519,3	211,0	407,2	1 199,6	944,1	4 281,2	891,5	5 172,7

Procentuele gegevens

Mannen + vrouwen

1987	0,3	35,3	4,5	9,5	19,4	14,0	83,0	17,0	100,0
1988	0,3	35,4	4,0	9,8	19,4	14,1	83,0	17,0	100,0
1989	0,3	36,1	3,3	10,0	18,9	14,4	83,1	16,9	100,0
1990	0,4	36,5	2,9	9,9	19,0	14,6	83,2	16,8	100,0
1991	0,3	37,3	2,8	9,4	18,4	14,9	83,1	16,9	100,0
1992	0,3	37,6	3,2	8,1	17,5	15,0	81,8	18,2	100,0
1993	0,3	37,2	3,3	8,2	17,6	15,2	81,8	18,2	100,0
1994	0,1	37,1	4,0	8,2	17,2	15,3	81,9	18,1	100,0
1995	0,0	37,5	3,8	8,2	16,9	15,5	81,9	18,1	100,0

Mannen

1987	0,5	46,4	3,7	10,0	10,4	11,2	82,2	17,8	100,0
1988	0,6	45,9	3,5	10,3	10,7	11,2	82,1	17,9	100,0
1989	0,6	46,8	2,6	10,2	10,4	11,5	82,2	17,8	100,0
1990	0,8	46,7	2,2	10,3	10,7	11,7	82,4	17,6	100,0
1991	0,7	47,0	2,3	9,8	10,6	11,9	82,3	17,7	100,0
1992	0,7	46,7	2,8	8,5	10,2	12,1	81,0	19,0	100,0
1993	0,6	45,7	3,0	8,5	10,8	12,3	81,0	19,0	100,0
1994	0,1	45,6	3,8	8,5	10,6	12,4	81,0	19,0	100,0
1995	0,0	45,9	3,6	8,6	10,3	12,6	81,1	18,9	100,0

Vrouwen

1987	-	24,7	5,3	9,0	28,0	16,8	83,8	16,2	100,0
1988	-	25,4	4,5	9,4	27,6	16,9	83,9	16,1	100,0
1989	-	26,0	3,9	9,8	27,0	17,2	84,0	16,0	100,0
1990	-	26,7	3,5	9,5	26,9	17,4	83,9	16,1	100,0
1991	-	28,0	3,4	9,0	25,8	17,7	83,9	16,1	100,0
1992	-	29,0	3,5	7,8	24,6	17,9	82,7	17,3	100,0
1993	-	29,1	3,6	7,9	24,0	18,0	82,7	17,3	100,0
1994	-	29,0	4,2	7,9	23,5	18,1	82,7	17,3	100,0
1995	-	29,4	4,1	7,9	23,2	18,3	82,8	17,2	100,0

(*) Vanaf de enquête 1992, betreft het de leeftijd van 15 jaar en meer.
 (**) Niet actieven van minder dan 15 jaar vanaf 1992.

Tabel 1.1.2.- VOORNAAMSTE KENMERKEN VAN DE ARBEIDSSITUATIE VAN DE BELGISCHE BEVOLKING
BRUSSELS HOOFDSTEDELIJK GEWEST Jaren 1987 - 1995

JAARTAL EN GESLACHT	Arbeidssituatie								
	Militaire dienst	Werkend	Werkloos I.A.B.	Student Leerling (+ 14 jaar (*))	Niet-actief 14 - 64 jaar (*))	Niet-actief 65 jaar en ouder	Totaal (*))	Niet-actief - 14 jaar (* *))	Algemeen totaal
Absolute cijfers (in duizendtallen)									
Mannen + vrouwen									
1987	2,1	320,3	54,0	96,2	176,0	166,7	815,3	158,1	973,5
1988	1,6	308,8	56,8	99,3	184,1	165,3	815,9	154,3	970,3
1989	0,7	312,7	48,9	105,3	180,3	166,4	814,3	156,3	970,5
1990	1,9	324,4	40,1	106,5	171,0	165,3	809,2	155,1	964,3
1991	2,1	336,4	38,8	95,4	162,0	165,2	799,9	154,2	954,1
1992	3,4	331,3	45,1	85,1	156,6	163,2	784,7	166,5	951,2
1993	2,0	333,2	58,6	84,5	141,4	163,8	783,5	166,8	950,3
1994	0,9	323,9	64,4	84,7	147,8	160,8	782,5	166,7	949,2
1995	0,2	318,7	64,6	89,6	149,0	162,0	784,1	167,6	951,7
Mannen									
1987	2,1	190,1	27,7	51,6	46,9	57,6	376,0	80,8	456,8
1988	1,6	180,6	32,9	51,1	52,5	57,4	376,2	78,9	455,1
1989	0,7	183,9	27,9	54,9	50,3	58,1	375,8	80,3	456,1
1990	1,9	190,0	22,9	54,7	46,9	58,1	374,5	79,2	453,7
1991	2,1	194,5	21,0	49,9	44,6	58,5	370,7	78,9	449,6
1992	3,4	189,0	25,1	44,0	44,2	57,8	363,5	85,1	448,6
1993	2,0	185,9	30,6	43,8	43,4	58,4	364,1	85,2	449,3
1994	0,9	184,0	36,1	42,3	44,1	57,0	364,4	85,2	449,6
1995	0,2	180,2	36,8	45,8	44,8	58,0	365,8	85,9	451,7
Vrouwen									
1987	-	130,2	26,3	44,5	129,1	109,1	439,3	77,4	516,6
1988	-	128,2	23,9	48,2	131,6	107,9	439,7	75,5	515,2
1989	-	128,8	21,0	50,4	129,9	108,3	438,5	76,0	514,4
1990	-	134,5	17,2	51,7	124,1	107,2	434,6	75,9	510,5
1991	-	141,9	17,7	45,5	117,4	106,7	429,2	75,3	504,5
1992	-	142,3	20,0	41,1	112,3	105,4	421,1	81,4	502,5
1993	-	147,3	28,0	40,7	98,0	105,4	419,4	81,6	501,0
1994	-	139,9	28,3	42,5	103,7	103,8	418,2	81,5	499,7
1995	-	138,5	27,8	43,8	104,2	104,0	418,3	81,7	500,0
Procentuele gegevens									
Mannen + vrouwen									
1987	0,2	32,9	5,5	9,9	18,1	17,1	83,7	16,2	100,0
1988	0,2	31,8	5,8	10,2	19,0	17,0	84,1	15,9	100,0
1989	0,1	32,2	5,0	10,8	18,6	17,1	83,9	16,1	100,0
1990	0,2	33,6	4,2	11,0	17,7	17,1	83,9	16,1	100,0
1991	0,2	35,3	4,1	10,0	17,0	17,3	83,8	16,2	100,0
1992	0,4	34,8	4,7	8,9	16,5	17,2	82,5	17,5	100,0
1993	0,2	35,1	6,2	8,9	14,8	17,2	82,4	17,6	100,0
1994	0,1	34,1	6,8	8,9	15,6	16,9	82,4	17,6	100,0
1995	0,0	33,5	6,8	9,4	15,7	17,0	82,4	17,6	100,0
Mannen									
1987	0,5	41,6	6,1	11,3	10,3	12,6	82,3	17,7	100,0
1988	0,2	39,7	7,2	11,2	11,5	12,6	82,7	17,3	100,0
1989	0,1	40,3	6,1	12,0	11,0	12,7	82,4	17,6	100,0
1990	0,4	41,9	5,0	12,1	10,3	12,8	82,5	17,5	100,0
1991	0,5	43,3	4,7	11,1	9,9	13,0	82,5	17,5	100,0
1992	0,8	42,1	5,6	9,8	9,9	12,9	81,0	19,0	100,0
1993	0,4	41,4	6,8	9,7	9,6	13,0	81,0	19,0	100,0
1994	0,2	40,9	8,0	9,4	9,8	12,7	81,0	19,0	100,0
1995	0,0	39,9	8,1	10,1	9,9	12,8	81,0	19,0	100,0
Vrouwen									
1987	-	25,2	5,1	8,6	25,0	21,1	85,0	15,0	100,0
1988	-	24,9	4,6	9,3	25,5	20,9	85,3	14,6	100,0
1989	-	25,0	4,1	9,8	25,2	21,1	85,2	14,8	100,0
1990	-	26,3	3,4	10,1	24,3	21,0	85,1	14,9	100,0
1991	-	28,1	3,5	9,0	23,3	21,2	85,1	14,9	100,0
1992	-	28,3	4,0	8,2	22,3	21,0	83,8	16,2	100,0
1993	-	29,4	5,6	8,1	19,6	21,0	83,7	16,3	100,0
1994	-	28,0	5,7	8,5	20,8	20,8	83,7	16,3	100,0
1995	-	27,7	5,6	8,8	20,8	20,8	83,7	16,3	100,0

(*)) Vanaf de enquête 1992, betreft het de leeftijd van 15 jaar en meer.
(* *) Niet actieven van minder dan 15 jaar vanaf 1992.

Tabel 1.1.3.- VOORNAAMSTE KENMERKEN VAN DE ARBEIDSSITUATIE VAN DE BELGISCHE BEVOLKING
VLAAMS GEWEST Jaren 1987 - 1995

JAARTAL EN GESLACHT	Arbeidssituatie								
	Militaire dienst	Werkend	Werkloos I.A.B.	Student Leerling (+ 14 jaar) (*)	Niet-actief 14 - 64 jaar (**)	Niet-actief 65 jaar en ouder	Totaal (*)	Niet-actief - 14 jaar (**)	Algemeen totaal

Absolute cijfers (in duizendtallen)

Mannen + vrouwen

1987	17,8	2 104,9	216,6	536,9	1 087,3	760,9	4 724,3	961,3	5 685,6
1988	17,6	2 114,3	175,7	558,9	1 095,1	770,3	4 731,8	964,3	5 696,1
1989	22,3	2 177,5	138,2	554,1	1 076,7	791,9	4 760,6	961,8	5 722,4
1990	26,2	2 193,4	113,7	548,2	1 092,1	809,3	4 782,9	956,8	5 739,7
1991	21,9	2 246,1	116,1	524,3	1 065,8	829,8	4 804,0	965,1	5 769,1
1992	18,6	2 300,0	123,9	452,6	1 015,6	842,5	4 754,2	1 040,8	5 795,0
1993	19,7	2 283,8	132,1	461,5	1 028,5	855,2	4 780,8	1 044,0	5 824,8
1994	2,2	2 292,5	163,3	458,9	1 017,5	869,5	4 803,9	1 043,3	5 847,2
1995	0,0	2 343,0	143,6	459,7	996,1	882,6	4 825,0	1 041,1	5 866,1

Mannen

1987	17,8	1 376,2	74,9	271,9	267,9	310,3	2 318,9	490,9	2 809,8
1988	17,6	1 359,2	60,6	283,6	282,9	311,5	2 315,4	497,5	2 813,0
1989	22,3	1 399,7	40,5	274,5	271,7	321,9	2 330,5	495,5	2 826,0
1990	26,2	1 390,0	33,4	277,5	288,6	328,7	2 344,4	490,1	2 834,5
1991	21,9	1 397,5	37,7	268,6	289,9	338,5	2 354,2	495,0	2 849,2
1992	18,6	1 412,3	45,4	233,0	275,8	343,7	2 328,8	533,5	2 862,3
1993	19,7	1 381,4	54,0	233,5	303,4	351,0	2 343,0	534,1	2 877,1
1994	2,2	1 386,1	69,7	232,4	306,4	356,7	2 353,5	534,6	2 888,1
1995	0,0	1 414,1	57,6	233,1	295,6	363,4	2 363,8	532,9	2 896,7

Vrouwen

1987	-	728,7	141,7	265,0	819,4	450,6	2 405,4	470,4	2 875,8
1988	-	755,1	115,1	275,3	812,2	458,7	2 416,4	466,7	2 883,1
1989	-	777,8	97,6	279,6	805,0	470,0	2 430,1	466,3	2 896,4
1990	-	803,4	80,3	270,7	803,5	480,6	2 438,5	466,7	2 905,2
1991	-	848,5	78,4	255,7	775,9	491,3	2 449,9	470,0	2 919,9
1992	-	887,7	79,5	219,6	739,8	498,8	2 425,4	507,3	2 932,7
1993	-	902,3	78,1	228,0	725,8	504,7	2 438,9	508,8	2 947,7
1994	-	906,4	93,7	226,4	711,1	512,8	2 450,4	508,7	2 959,1
1995	-	928,9	86,1	226,6	700,5	519,2	2 461,3	508,2	2 969,5

Procentuele gegevens

Mannen + vrouwen

1987	0,3	37,0	3,8	9,4	19,1	13,4	83,1	16,9	100,0
1988	0,3	37,1	3,1	9,8	19,2	13,5	83,1	16,9	100,0
1989	0,4	38,0	2,4	9,7	18,8	13,8	83,2	16,8	100,0
1990	0,5	38,2	2,0	9,6	19,0	14,1	83,3	16,7	100,0
1991	0,4	38,9	2,0	9,1	18,5	14,4	83,3	16,7	100,0
1992	0,3	39,7	2,2	7,8	17,5	14,5	82,0	18,0	100,0
1993	0,3	39,2	2,3	7,9	17,7	14,7	82,1	17,9	100,0
1994	0,0	39,2	2,8	7,8	17,4	14,9	82,2	17,8	100,0
1995	0,0	39,9	2,4	7,8	17,0	15,0	82,3	17,7	100,0

Mannen

1987	0,6	49,0	2,7	9,7	9,5	11,0	82,5	17,5	100,0
1988	0,6	48,3	2,1	10,1	10,1	11,1	82,3	17,7	100,0
1989	0,8	49,5	1,4	9,7	9,6	11,4	82,5	17,5	100,0
1990	0,9	49,0	1,2	9,8	10,2	11,6	82,7	17,3	100,0
1991	0,8	49,0	1,3	9,4	10,2	11,9	82,6	17,4	100,0
1992	0,6	49,3	1,6	8,1	9,6	12,0	81,4	18,6	100,0
1993	0,7	48,0	1,9	8,1	10,5	12,2	81,7	18,6	100,0
1994	0,1	48,0	2,4	8,0	10,6	12,4	81,5	18,5	100,0
1995	0,0	48,8	2,0	8,0	10,2	12,5	81,6	18,4	100,0

Vrouwen

1987	-	25,3	4,9	9,2	28,5	15,7	83,6	16,4	100,0
1988	-	26,2	4,0	9,5	28,2	15,9	83,8	16,2	100,0
1989	-	26,9	3,4	9,7	27,8	16,2	83,9	16,1	100,0
1990	-	27,7	2,8	9,3	27,7	16,5	83,9	16,1	100,0
1991	-	29,0	2,7	8,8	26,6	16,8	83,9	16,1	100,0
1992	-	30,0	2,7	7,5	25,2	17,0	82,7	17,3	100,0
1993	-	30,6	2,7	7,7	24,6	17,1	82,7	17,3	100,0
1994	-	30,6	3,2	7,7	24,0	17,3	82,8	17,2	100,0
1995	-	31,3	2,9	7,6	23,6	17,5	82,9	17,1	100,0

(*) Vanaf de enquête 1992, betreft het de leeftijd van 15 jaar en meer.
 (***) Niet actieven van minder dan 15 jaar vanaf 1992.

Tabel 1.1.4.- VOORNAAMSTE KENMERKEN VAN DE ARBEIDSSITUATIE VAN DE BELGISCHE BEVOLKING
WAALS GEWEST Jaren 1987 - 1995

JAARTAL EN GESLACHT	Arbeidssituatie									
	Militaire dienst	Werkend	Werkloos I.A.B.	Student Leerling (+ 14 jaar (*))	Niet-actief 14 - 64 jaar (*))	Niet-actief 65 jaar en ouder	Totaal (*)	Niet-actief - 14 jaar (*))	Algemeen totaal	
Absolute cijfers (in duizendtallen)										
Mannen + vrouwen										
1987	6,9	1 054,4	174,1	305,4	653,9	457,5	2 652,2	553,5	3 205,6	
1988	8,0	1 072,6	163,2	314,8	632,9	461,5	2 653,0	556,4	3 209,4	
1989	8,8	1 098,7	139,0	336,3	617,8	475,9	2 676,4	558,5	3 234,9	
1990	11,6	1 109,1	131,4	326,5	623,4	482,7	2 684,6	559,1	3 243,7	
1991	9,0	1 138,0	127,5	315,0	605,8	491,9	2 687,2	568,6	3 255,8	
1992	10,9	1 141,1	145,9	278,2	545,6	500,5	2 662,2	613,9	3 276,1	
1993	8,3	1 128,5	144,4	281,7	601,4	510,3	2 674,6	618,7	3 293,3	
1994	2,1	1 133,2	177,6	280,5	572,4	517,3	2 683,1	621,7	3 304,8	
1995	0,1	1 132,6	181,5	285,8	567,1	522,4	2 689,5	623,3	3 312,8	
Mannen										
1987	6,9	667,5	75,2	160,0	187,1	170,4	1 267,2	284,5	1 551,7	
1988	8,6	672,8	73,4	161,7	180,8	172,6	1 269,3	284,5	1 553,8	
1989	8,8	683,8	59,5	166,4	182,9	178,6	1 280,1	286,9	1 566,9	
1990	11,6	688,1	52,8	167,5	184,7	182,7	1 287,5	284,3	1 571,8	
1991	9,0	699,1	52,0	159,3	180,7	186,0	1 286,1	291,2	1 577,3	
1992	10,9	686,2	66,6	141,3	179,0	190,1	1 274,1	314,3	1 588,4	
1993	8,3	681,5	64,5	142,9	187,9	195,4	1 280,5	316,7	1 597,2	
1994	2,1	683,4	82,7	142,9	175,6	198,1	1 284,8	318,1	1 602,9	
1995	0,1	680,7	84,4	149,0	172,2	201,5	1 287,9	318,5	1 606,4	
Vrouwen										
1987	-	386,8	98,9	145,4	466,8	287,0	1 385,0	269,0	1 654,0	
1988	-	399,8	89,8	153,1	452,1	288,9	1 383,8	271,8	1 655,6	
1989	-	414,9	79,5	169,9	434,9	297,2	1 396,3	271,6	1 668,0	
1990	-	421,0	78,5	159,0	438,6	300,0	1 397,1	274,8	1 671,9	
1991	-	438,9	75,5	155,7	425,1	305,9	1 401,1	277,4	1 678,5	
1992	-	454,9	79,3	136,9	406,6	310,4	1 388,1	299,6	1 687,7	
1993	-	447,0	79,9	138,8	413,5	315,0	1 394,2	302,0	1 696,2	
1994	-	449,7	94,8	137,6	396,8	319,1	1 398,0	303,6	1 701,6	
1995	-	451,9	97,1	136,7	394,9	320,9	1 401,5	304,8	1 706,3	
Procentuele gegevens										
Mannen + vrouwen										
1987	0,2	32,9	5,4	9,5	20,4	14,3	82,7	17,3	100,0	
1988	0,2	33,4	5,1	9,8	19,7	14,4	82,7	17,3	100,0	
1989	0,3	34,0	4,3	10,4	19,1	14,7	82,7	17,3	100,0	
1990	0,4	34,2	4,0	10,0	19,2	14,9	82,8	17,2	100,0	
1991	0,3	34,9	3,9	9,7	18,7	15,1	82,5	17,5	100,0	
1992	0,3	34,8	4,5	8,5	16,7	15,3	81,3	18,7	100,0	
1993	0,3	34,3	4,4	8,6	18,3	15,5	81,2	18,8	100,0	
1994	0,1	34,3	5,4	8,5	17,3	15,7	81,2	18,8	100,0	
1995	0,0	34,2	5,5	8,6	17,1	15,8	81,2	18,8	100,0	
Mannen										
1987	0,4	43,0	4,8	10,3	12,1	11,0	81,7	18,3	100,0	
1988	0,5	43,3	4,7	10,4	11,6	11,1	81,7	18,3	100,0	
1989	0,6	43,6	3,8	10,6	11,7	11,4	81,7	18,3	100,0	
1990	0,7	43,8	3,4	10,7	11,8	11,6	81,9	18,1	100,0	
1991	0,6	44,3	3,3	10,1	11,4	11,8	81,5	18,5	100,0	
1992	0,7	43,2	4,2	8,9	11,3	12,0	80,2	19,8	100,0	
1993	0,5	42,7	4,0	8,9	11,8	12,2	80,2	19,8	100,0	
1994	0,1	42,6	5,2	8,9	11,0	12,4	80,2	19,8	100,0	
1995	0,0	42,4	5,3	9,3	10,7	12,5	80,2	19,8	100,0	
Vrouwen										
1987	-	23,4	6,0	8,8	28,2	11,3	83,7	16,3	100,0	
1988	-	24,1	5,4	9,2	27,3	11,4	83,6	16,4	100,0	
1989	-	24,9	4,8	10,2	26,1	11,8	83,7	16,3	100,0	
1990	-	25,2	4,7	9,5	26,2	11,9	83,6	16,4	100,0	
1991	-	26,1	4,5	9,3	25,3	12,2	83,5	16,5	100,0	
1992	-	27,0	4,7	8,1	24,1	12,4	82,2	17,8	100,0	
1993	-	26,4	4,7	8,2	24,4	12,6	82,2	17,8	100,0	
1994	-	22,4	4,7	6,9	19,8	12,5	82,2	17,8	100,0	
1995	-	26,5	5,7	8,0	23,1	12,5	82,1	17,9	100,0	

(*)) Vanaf de enquête 1992, betreft het de leeftijd van 15 jaar en meer.
(**)) Niet actieven van minder dan 15 jaar vanaf 1992.

Tabel 1.2.1.- PERSONEN MET EEN BETREKKING VOLGENS DE ACTIVITEIT VAN DE VESTIGING WAAR ZIJ WERKEN (N.A.C.E - code)

HET RIJK

Jaren 1993 - 1995

JAARTAL EN GESLACHT	Bedrijfstak (*)											Totaal
	NACE A/B	NACE C	NACE D	NACE E	NACE F	NACE G	NACE H	NACE I	NACE J/K	NACE L/M/N/O	NACE P/Q	

Absolute cijfers (in duizendtallen)

Mannen + vrouwen

1993	98,5	10,2	809,7	33,3	249,6	569,7	108,8	263,4	373,8	1 208,0	20,2	3 745,3
1994	108,3	11,5	776,6	29,9	264,4	556,1	116,1	260,0	369,9	1 236,4	20,4	3 749,6
1995	101,6	12,4	763,5	34,6	261,2	577,5	124,9	282,8	378,4	1 238,2	19,5	3 794,6

Mannen

1993	69,0	8,8	617,6	29,2	236,0	306,9	56,0	217,4	212,0	488,3	7,5	2 248,8
1994	75,8	9,9	584,5	26,5	249,1	306,6	56,5	217,3	211,4	506,3	9,7	2 253,6
1995	70,0	11,4	580,3	29,1	244,8	311,8	59,0	235,9	220,6	504,1	8,3	2 275,2

Vrouwen

1993	29,5	1,4	192,1	4,2	13,6	262,8	52,8	46,0	161,8	719,7	12,6	1 496,5
1994	32,5	1,6	192,1	3,3	15,2	249,5	59,6	42,7	158,5	730,2	10,8	1 496,0
1995	31,6	1,0	183,2	5,5	16,4	265,8	65,9	46,9	157,8	734,1	11,3	1 519,4

Procentuele gegevens

Mannen + vrouwen

1993	2,6	0,3	21,6	0,9	6,7	15,2	2,9	7,0	10,0	32,3	0,5	100,0
1994	2,9	0,3	20,7	0,8	7,1	14,8	3,1	6,9	9,9	33,0	0,5	100,0
1995	2,7	0,3	20,1	0,9	6,9	15,2	3,3	7,5	10,0	32,6	0,5	100,0

Mannen

1993	3,1	0,4	27,5	1,3	10,5	13,6	2,5	9,7	9,4	21,7	0,3	100,0
1994	3,4	0,4	25,9	1,2	11,1	13,6	2,5	9,6	9,4	22,5	0,4	100,0
1995	3,1	0,5	25,5	1,3	10,8	13,7	2,6	10,4	9,7	22,2	0,4	100,0

Vrouwen

1993	2,0	0,1	12,8	0,3	0,9	17,6	3,5	3,1	10,8	48,1	0,8	100,0
1994	2,2	0,1	12,8	0,2	1,0	16,7	4,0	2,9	10,6	48,8	0,7	100,0
1995	2,1	0,1	12,1	0,4	1,1	17,5	4,3	3,1	10,4	48,3	0,7	100,0

(*) Zie details in bijlage 3.

Tabel 1.2.2.- PERSONEN MET EEN BETREKKING VOLGENS DE ACTIVITEIT VAN DE VESTIGING WAAR ZIJ WERKEN (N.A.C.E - code)

BRUSSELS HOOFDSTEDELIJK GEWEST

Jaren 1993 - 1995

JAARTAL EN GESLACHT	Bedrijfstak (*)											Totaal
	NACE A/B	NACE C	NACE D	NACE E	NACE F	NACE G	NACE H	NACE I	NACE J/K	NACE L/M/N/O	NACE P/Q	

Absolute cijfers (in duizendtallen)

Mannen + vrouwen

1993	0,7	0,0	35,7	1,6	18,3	55,8	16,8	21,2	64,5	109,4	9,1	333,2
1994	0,7	0,5	35,8	1,5	17,0	52,7	18,1	20,9	59,5	109,2	8,0	323,9
1995	0,2	0,4	34,4	2,0	13,7	52,7	16,6	22,7	57,1	110,1	8,9	318,7

Mannen

1993	0,6	0,0	25,6	1,2	16,9	33,0	9,9	17,3	35,6	42,7	3,0	185,9
1994	0,5	0,4	24,4	1,3	15,2	30,8	10,9	17,2	32,7	46,8	3,9	184,0
1995	0,1	0,3	24,9	1,9	12,5	31,3	9,9	17,9	31,0	46,9	3,8	180,2

Vrouwen

1993	0,1	0,0	10,1	0,4	1,4	22,8	6,9	3,9	28,9	66,7	6,1	147,3
1994	0,2	0,1	11,4	0,2	1,9	21,9	7,2	3,7	26,8	62,4	4,1	139,9
1995	0,1	0,1	9,5	0,1	1,3	21,4	6,7	4,8	26,2	63,2	5,2	138,5

Procentuele gegevens

Mannen + vrouwen

1993	0,2	-	10,7	0,5	5,5	16,8	5,1	6,4	19,4	32,8	2,7	100,0
1994	0,2	0,2	11,0	0,5	5,3	16,3	5,6	6,5	18,4	33,7	2,5	100,0
1995	0,1	0,1	10,8	0,6	4,3	16,5	5,2	7,1	17,9	34,5	2,8	100,0

Mannen

1993	0,3	-	13,8	0,7	9,1	17,7	5,3	9,3	19,2	23,0	1,6	100,0
1994	0,3	0,2	13,2	0,7	8,3	16,7	5,9	9,3	17,8	25,4	2,1	100,0
1995	0,1	0,2	13,8	1,1	6,9	17,4	5,5	9,9	17,2	26,0	2,1	100,0

Vrouwen

1993	0,1	-	6,9	0,3	0,9	15,5	4,7	2,6	19,6	45,3	4,1	100,0
1994	0,1	0,1	8,1	0,2	1,3	15,6	5,2	2,6	19,2	44,6	2,9	100,0
1995	0,1	0,1	6,9	0,1	0,9	15,5	4,8	3,5	18,9	45,6	3,8	100,0

(*) Zie details in bijlage 3.

Tabel 1.2.3.- PERSONEN MET EEN BETREKKING VOLGENS DE ACTIVITEIT VAN DE VESTIGING WAAR ZIJ WERKEN (N.A.C.E - code)

VLAAMS GEWEST

Jaren 1993 - 1995

JAARTAL EN GESLACHT	Bedrijfstak (*)											Totaal
	NACE A/B	NACE C	NACE D	NACE E	NACE F	NACE G	NACE H	NACE I	NACE J/K	NACE L/M/N/O	NACE P/Q	

Absolute cijfers (in duizendtallen)

Mannen + vrouwen

1993	62,3	6,3	564,6	20,7	150,8	340,0	61,1	164,4	218,1	689,7	5,6	2 283,7
1994	72,0	6,2	542,5	16,7	159,8	335,5	68,1	167,8	213,5	704,3	6,1	2 292,5
1995	69,9	6,3	545,0	20,9	163,8	352,2	73,2	178,0	220,1	708,4	5,3	2 343,1

Mannen

1993	44,0	5,2	420,8	17,7	144,8	183,9	29,3	134,6	124,9	274,4	1,8	1 381,4
1994	50,4	5,5	398,1	14,4	151,5	182,9	30,7	137,6	123,5	289,2	2,4	1 386,1
1995	46,8	5,5	406,1	16,5	153,2	189,2	32,1	146,8	131,8	284,2	2,1	1 414,2

Vrouwen

1993	18,3	1,1	143,8	3,0	6,1	156,1	31,7	29,8	93,3	415,3	3,8	902,3
1994	21,6	0,8	144,4	2,3	8,3	152,6	37,4	30,3	90,0	415,1	3,7	906,4
1995	23,0	0,8	139,0	4,4	10,6	163,0	41,2	31,2	88,3	424,2	3,2	929,0

Procentuele gegevens

Mannen + vrouwen

1993	2,7	0,3	24,7	0,9	6,6	14,9	2,7	7,2	9,6	30,2	0,2	100,0
1994	3,1	0,3	23,7	0,7	7,0	14,6	3,0	7,3	9,3	30,7	0,3	100,0
1995	3,0	0,3	23,3	0,9	7,0	15,0	3,1	7,6	9,4	30,2	0,2	100,0

Mannen

1993	3,2	0,4	30,5	1,3	10,5	13,3	2,1	9,7	9,0	19,9	0,1	100,0
1994	3,6	0,4	28,7	1,0	10,9	13,2	2,2	9,9	8,9	20,9	0,2	100,0
1995	3,3	0,4	28,7	1,2	10,8	13,4	2,3	10,4	9,3	20,1	0,1	100,0

Vrouwen

1993	2,0	0,1	15,9	0,3	0,7	17,3	3,5	3,3	10,3	46,0	0,4	100,0
1994	2,4	0,1	15,9	0,3	0,9	16,8	4,1	3,3	9,9	45,8	0,4	100,0
1995	2,5	0,1	15,0	0,5	1,1	17,5	4,4	3,4	9,5	45,7	0,3	100,0

(*) Zie details in bijlage 3.

Tabel 1.2.4.- PERSONEN MET EEN BETREKKING VOLGENS DE ACTIVITEIT VAN DE VESTIGING WAAR ZIJ WERKEN (N.A.C.E - code)

WAALS GEWEST

Jaren 1993 - 1995

JAARTAL EN GESLACHT	Bedrijfstak (*)											Totaal
	NACE A/B	NACE C	NACE D	NACE E	NACE F	NACE G	NACE H	NACE I	NACE J/K	NACE L/M/N/O	NACE P/Q	

Absolute cijfers (in duizendtallen)

Mannen + vrouwen

1993	35,5	3,9	209,4	11,0	80,5	173,9	31,0	77,8	91,1	408,9	5,5	1 128,4
1994	35,6	4,8	198,3	11,6	87,6	167,9	29,9	71,2	96,9	423,0	6,3	1 133,2
1995	31,5	5,7	184,1	11,6	83,7	172,7	35,1	82,1	101,2	419,7	5,3	1 132,7

Mannen

1993	24,4	3,6	171,2	10,3	74,3	90,0	16,8	65,5	51,4	171,2	2,8	681,5
1994	24,9	4,0	162,1	10,8	82,4	92,9	14,9	62,5	55,2	170,3	3,4	683,4
1995	23,1	5,7	149,3	10,7	79,2	91,3	17,0	71,2	57,9	173,1	2,4	680,8

Vrouwen

1993	11,1	0,3	38,2	0,7	6,2	83,9	14,2	12,3	39,6	237,7	2,7	446,9
1994	10,7	0,8	36,2	0,9	5,1	75,0	14,9	8,7	41,7	252,7	2,9	449,7
1995	8,5	0,1	34,8	1,0	4,5	81,4	18,1	10,9	43,3	246,7	2,9	451,9

Procentuele gegevens

Mannen + vrouwen

1993	3,1	0,3	18,6	1,0	7,1	15,4	2,7	6,9	8,1	36,2	0,5	100,0
1994	3,1	0,4	17,5	1,0	7,7	14,8	2,6	6,3	8,6	37,3	0,6	100,0
1995	2,8	0,5	16,3	1,0	7,4	15,2	3,1	7,2	8,9	37,1	0,5	100,0

Mannen

1993	3,6	0,5	25,1	1,5	10,9	13,2	2,5	9,6	7,5	25,1	0,4	100,0
1994	3,6	0,6	23,7	1,6	12,1	13,6	2,2	9,1	8,1	24,9	0,5	100,0
1995	3,4	0,8	21,9	1,6	11,6	13,4	2,5	10,5	8,5	25,4	0,4	100,0

Vrouwen

1993	2,5	0,1	8,5	0,2	1,4	18,8	3,2	2,7	8,9	53,2	0,6	100,0
1994	2,4	0,2	8,1	0,2	1,1	16,7	3,3	1,9	9,3	56,2	0,7	100,0
1995	1,9	0,0	7,7	0,2	1,0	18,0	4,0	2,4	9,6	54,6	0,6	100,0

(*) Zie details in bijlage 3.

**Tabel 1.3.1.- PERSONEN MET EEN BETREKKING VOLGENS HUN BEROEPSKLASSE
(Nomenclatuur ISCO 1988)(*)**

HET RIJK

Jaren 1993 - 1995

JAARTAL EN GESLACHT	Beroepsklassen (**)											
	ISCO 1	ISCO 2	ISCO 3	ISCO 4	ISCO 5	ISCO 6	ISCO 7	ISCO 8	ISCO 9	ISCO 0	Andere	Totaal

Absolute cijfers (in duizendtallen)

Mannen + vrouwen

1993	372,8	665,1	355,5	631,1	359,1	103,4	593,1	294,7	328,5	38,3	3,7	3 745,3
1994	367,4	689,2	338,9	629,6	361,8	106,9	582,3	297,8	332,4	39,9	3,4	3 749,6
1995	404,4	680,9	383,5	625,7	380,3	95,3	522,2	312,5	346,2	40,2	3,3	3 794,4

Mannen

1993	260,6	308,8	230,8	261,8	124,5	73,8	537,5	244,7	167,5	36,3	2,4	2 248,8
1994	256,0	324,2	218,9	273,4	125,7	77,5	517,4	249,1	171,3	37,9	2,1	2 253,6
1995	277,1	326,2	247,6	263,9	133,5	68,5	466,9	265,5	186,7	37,0	2,1	2 275,1

Vrouwen

1993	112,2	356,3	124,7	369,3	234,6	29,6	55,5	49,9	161,0	2,0	1,3	1 496,5
1994	111,4	365,0	120,0	356,2	236,1	29,4	64,9	48,7	161,0	2,0	1,3	1 496,0
1995	127,4	354,7	135,8	361,7	246,8	26,8	55,3	47,0	159,5	3,1	1,1	1 519,3

Procentuele gegevens

Mannen + vrouwen

1993	10,0	17,8	9,5	16,9	9,6	2,8	15,8	7,9	8,8	1,0	0,1	100,0
1994	9,8	18,5	9,0	16,7	9,7	2,9	15,6	7,9	8,8	1,1	0,1	100,0
1995	10,7	17,9	10,1	16,5	10,0	2,5	13,8	8,2	9,1	1,1	0,1	100,0

Mannen

1993	11,6	13,7	10,3	11,6	5,5	3,3	23,9	10,9	7,4	1,6	0,1	100,0
1994	11,4	14,5	9,7	12,1	5,5	3,5	23,0	11,0	7,6	1,7	0,1	100,0
1995	12,2	14,3	10,9	11,6	5,9	3,0	20,5	11,7	8,2	1,6	0,1	100,0

Vrouwen

1993	7,5	23,8	8,3	24,7	15,7	2,0	3,7	3,3	10,8	0,1	0,1	100,0
1994	7,5	24,6	8,0	23,6	15,8	2,0	4,3	3,3	10,7	0,1	0,1	100,0
1995	8,4	23,3	8,9	23,8	16,2	1,8	3,6	3,1	10,5	0,2	0,1	100,0

(*) International Standard Classification of Occupations.

(**) Zie details in bijlage 2.

**Tabel 1.3.2.- PERSONEN MET EEN BETREKKING VOLGENS HUN BEROEPSKLASSE
(Nomenclatuur ISCO 1988)(*)**

BRUSSELS HOOFDSTEDELIJK GEWEST

Jaren 1993 - 1995

JAARTAL EN GESLACHT	Beroepsklassen (**)											Totaal
	ISCO 1	ISCO 2	ISCO 3	ISCO 4	ISCO 5	ISCO 6	ISCO 7	ISCO 8	ISCO 9	ISCO 0	Andere	

Absolute cijfers (in duizendtallen)

Mannen + vrouwen

1993	47,3	74,7	33,4	58,7	35,4	1,5	30,5	15,2	34,8	1,8	0,0	333,2
1994	44,1	73,8	33,4	57,2	37,9	1,3	27,0	17,8	30,0	1,3	0,0	323,9
1995	42,6	73,2	32,7	64,5	34,6	0,5	24,7	17,9	25,9	1,9	0,2	318,7

Mannen

1993	33,4	37,7	18,8	20,0	14,0	1,5	27,7	13,4	17,6	1,8	0,0	185,9
1994	30,2	36,9	20,8	21,5	17,3	1,0	24,4	15,6	15,2	1,1	0,0	184,0
1995	29,8	35,8	20,7	22,5	17,2	0,5	22,3	15,9	13,5	1,7	0,1	180,2

Vrouwen

1993	13,9	37,0	14,6	38,7	21,3	0,0	2,8	1,8	17,2	0,0	0,0	147,3
1994	14,0	36,9	12,6	35,7	20,6	0,3	2,6	2,2	14,8	0,2	0,0	139,9
1995	12,7	37,4	12,0	42,0	17,4	0,0	2,4	2,0	12,4	0,2	0,1	138,5

Procentuele gegevens

Mannen + vrouwen

1993	14,2	22,4	10,0	17,6	10,6	0,4	9,1	4,6	10,4	0,5	-	100,0
1994	13,5	23,1	10,3	17,7	11,6	0,4	8,4	5,5	9,1	0,4	-	100,0
1995	13,4	23,0	10,3	20,2	10,9	0,2	7,8	5,6	8,1	0,6	0,1	100,0

Mannen

1993	17,9	20,3	10,1	10,7	7,5	0,8	14,9	7,2	9,5	1,0	-	100,0
1994	16,1	20,3	11,5	11,8	9,3	0,6	13,4	8,4	8,1	0,6	-	100,0
1995	16,5	19,9	11,5	12,5	9,5	0,3	12,4	8,8	7,5	0,9	0,1	100,0

Vrouwen

1993	9,4	25,1	9,9	26,3	14,5	-	1,9	1,2	11,7	-	-	100,0
1994	10,1	26,7	8,9	25,4	14,6	0,2	1,9	1,7	10,5	0,2	-	100,0
1995	9,2	27,0	8,7	30,3	12,6	0,0	1,7	1,4	9,0	0,1	0,1	100,0

(*) International Standard Classification of Occupations.

(**) Zie details in bijlage 2.

**Tabel 1.3.3.- PERSONEN MET EEN BETREKKING VOLGENS HUN BEROEPSKLASSE
(Nomenclatuur ISCO 1988)(*)**

VLAAMS GEWEST

Jaren 1993 - 1995

JAARTAL EN GESLACHT	Beroepsklassen (**)											
	ISCO 1	ISCO 2	ISCO 3	ISCO 4	ISCO 5	ISCO 6	ISCO 7	ISCO 8	ISCO 9	ISCO 0	Andere	Totaal

Absolute cijfers (in duizendtallen)

Mannen + vrouwen

1993	213,9	373,1	212,9	396,3	209,5	66,1	387,4	203,0	196,8	21,3	3,4	2 283,7
1994	224,1	394,9	187,4	391,7	214,4	70,9	381,9	196,7	205,9	21,5	3,0	2 292,5
1995	252,2	391,6	229,8	387,9	225,4	62,4	331,0	217,6	223,6	18,8	2,6	2 343,0

Mannen

1993	153,3	173,2	141,8	170,4	69,9	47,2	345,2	162,5	95,3	20,4	2,1	1 381,4
1994	160,3	191,0	121,5	174,0	71,3	50,8	331,0	158,6	105,3	20,3	2,0	1 386,1
1995	177,2	189,4	154,1	167,6	71,2	43,2	290,3	179,5	123,1	17,0	1,7	1 414,1

Vrouwen

1993	60,5	199,9	71,0	225,9	139,6	18,9	42,2	40,6	101,4	0,9	1,3	902,3
1994	63,9	203,8	65,9	217,8	143,1	20,1	50,9	38,1	100,6	1,2	1,0	906,4
1995	75,1	202,2	75,7	220,3	154,2	19,2	40,7	38,1	100,6	1,8	0,9	928,9

Procentuele gegevens

Mannen + vrouwen

1993	9,4	16,3	9,3	17,4	9,2	2,9	17,0	8,9	8,6	0,9	0,1	100,0
1994	9,8	17,2	8,2	17,1	9,4	3,1	16,7	8,6	9,0	0,9	0,1	100,0
1995	10,8	16,7	9,8	16,6	9,6	2,7	14,1	9,3	9,5	0,8	0,1	100,0

Mannen

1993	11,1	12,5	10,3	12,3	5,1	3,4	25,0	11,8	6,9	1,5	0,2	100,0
1994	11,6	13,8	8,8	12,6	5,1	3,7	23,9	11,4	7,6	1,5	0,1	100,0
1995	12,5	13,4	10,9	11,9	5,0	3,1	20,5	12,7	8,7	1,2	0,1	100,0

Vrouwen

1993	6,7	22,2	7,9	25,0	15,5	2,1	4,7	4,5	11,2	0,1	0,1	100,0
1994	7,0	22,5	7,3	24,0	15,8	2,2	5,6	4,2	11,1	0,1	0,1	100,0
1995	8,1	21,8	8,1	23,7	16,6	2,1	4,4	4,1	10,8	0,2	0,1	100,0

(*) International Standard Classification of Occupations.

(**) Zie details in bijlage 2.

**Tabel 1.3.4.- PERSONEN MET EEN BETREKKING VOLGENS HUN BEROEPSKLASSE
(Nomenclatuur ISCO 1988)(*)**

WAALS GEWEST

Jaren 1993 - 1995

JAARTAL EN GESLACHT	Beroepsklassen (**)											Totaal
	ISCO 1	ISCO 2	ISCO 3	ISCO 4	ISCO 5	ISCO 6	ISCO 7	ISCO 8	ISCO 9	ISCO 0	Andere	

Absolute cijfers (in duizendtallen)

Mannen + vrouwen

1993	111,6	217,3	109,3	176,2	114,3	35,8	175,2	76,4	97,0	15,2	0,3	1 128,4
1994	99,1	220,5	118,1	180,6	109,5	34,7	173,4	83,3	96,5	17,1	0,3	1 133,1
1995	109,7	216,1	120,9	173,2	120,4	32,4	166,5	77,0	96,6	19,4	0,4	1 132,6

Mannen

1993	73,9	97,9	70,2	71,4	40,6	25,1	164,5	68,8	54,6	14,1	0,3	681,5
1994	65,5	96,3	76,6	77,9	37,1	25,7	162,0	75,0	50,9	16,5	0,1	683,4
1995	70,1	101,0	72,8	73,8	45,1	24,8	154,2	70,1	50,1	18,3	0,4	680,7

Vrouwen

1993	37,7	119,4	39,1	104,7	73,7	10,7	10,6	7,6	42,4	1,1	0,0	446,9
1994	33,6	124,2	41,5	102,7	72,4	9,0	11,4	8,4	45,6	0,6	0,2	449,7
1995	39,6	115,1	48,1	99,4	75,2	7,6	12,3	6,9	46,6	1,0	0,1	451,9

Procentuele gegevens

Mannen + vrouwen

1993	9,9	19,3	9,7	15,6	10,1	3,2	15,5	6,8	8,6	1,3	0,0	100,0
1994	8,9	19,7	10,3	15,7	9,7	3,1	15,4	7,3	8,3	1,5	0,0	100,0
1995	9,7	19,1	10,7	15,3	10,6	2,9	14,7	6,8	8,5	1,7	0,0	100,0

Mannen

1993	10,8	14,4	10,3	10,5	6,0	3,7	24,1	10,1	8,0	2,1	0,1	100,0
1994	9,7	14,3	11,0	11,4	5,4	3,9	23,8	10,9	7,3	2,4	-	100,0
1995	10,3	14,8	10,7	10,8	6,6	3,6	22,7	10,3	7,4	2,7	0,1	100,0

Vrouwen

1993	8,4	26,7	8,7	23,4	16,5	2,4	2,4	1,7	9,5	0,2	-	100,0
1994	7,7	28,1	9,2	22,2	16,4	2,0	2,5	1,9	9,9	0,2	0,0	100,0
1995	8,8	25,5	10,6	22,0	16,6	1,7	2,7	1,5	10,3	0,2	0,0	100,0

(*) International Standard Classification of Occupations.

(**) Zie details in bijlage 2.

Tabel 1.4.1.- BEVOLKING VAN 14 JAAR (*) EN OUDER NAAR BEHAALD ONDERWIJSDIPLOMA

HET RIJK

Jaren 1987 - 1995

JAARTAL EN GESLACHT	Lager onderwijs of geen	Secundair onderwijs lagere graad	Secundair onderwijs hogere graad	Hoger niet- univer- sitair onderwijs van korte type	Hoger niet- univer- sitair onderwijs van lange type	Univer- sitair onderwijs	Totaal
Absolute cijfers (in duizendtallen)							
Mannen + vrouwen							
1987	3 164,4	2 430,3	1 597,8	577,7	113,7	294,8	8 178,7
1988	3 144,2	2 357,0	1 629,6	612,6	136,5	318,5	8 198,4
1989	3 091,2	2 431,6	1 671,4	607,9	117,9	331,0	8 251,0
1990	2 969,1	2 427,5	1 741,7	607,6	171,8	359,2	8 276,9
1991	2 810,5	2 388,3	1 856,5	647,8	202,2	385,8	8 291,1
1992	2 732,4	2 190,7	1 999,4	728,7	165,7	384,1	8 201,0
1993	2 653,6	2 137,4	2 078,2	751,2	199,2	419,6	8 239,2
1994	2 596,4	2 106,5	2 146,8	781,7	194,3	444,4	8 270,1
1995	2 550,1	2 058,3	2 247,1	800,0	202,9	445,6	8 304,1
Mannen							
1987	1 324,2	1 250,0	847,3	248,9	75,1	210,2	3 955,7
1988	1 329,4	1 211,6	844,2	264,5	88,0	222,1	3 959,8
1989	1 284,4	1 272,0	868,5	250,3	78,0	233,1	3 986,3
1990	1 231,7	1 265,3	916,8	244,6	99,8	248,2	4 006,4
1991	1 172,7	1 226,6	971,0	259,5	119,3	261,8	4 010,9
1992	1 145,0	1 136,8	1 035,8	289,7	100,8	258,4	3 966,5
1993	1 119,4	1 094,2	1 085,4	288,4	119,3	279,9	3 986,6
1994	1 109,8	1 076,6	1 118,9	294,2	116,8	294,5	4 002,7
1995	1 078,2	1 050,8	1 167,9	307,0	122,6	293,1	4 019,5
Vrouwen							
1987	1 840,2	1 180,3	750,6	328,8	38,6	84,6	4 223,1
1988	1 814,9	1 145,4	785,4	348,1	48,4	96,4	4 238,6
1989	1 807,1	1 159,6	802,9	357,7	39,8	97,9	4 265,0
1990	1 737,4	1 162,1	824,9	362,9	72,1	111,0	4 270,4
1991	1 637,8	1 161,7	885,5	388,2	82,9	124,0	4 280,1
1992	1 587,4	1 053,9	963,6	439,0	64,9	125,7	4 234,5
1993	1 534,3	1 043,3	992,8	462,8	79,8	139,6	4 252,6
1994	1 494,6	1 030,0	1 027,9	487,6	77,5	149,9	4 267,5
1995	1 471,9	1 007,6	1 079,2	493,1	80,3	152,6	4 284,6
Procentuele gegevens							
Mannen + vrouwen							
1987	38,7	29,7	19,5	7,1	1,4	3,6	100,0
1988	38,4	28,7	19,9	7,5	1,7	3,9	100,0
1989	37,5	29,5	20,3	7,4	1,4	4,0	100,0
1990	35,9	29,3	21,0	7,3	2,1	4,3	100,0
1991	33,9	28,8	22,4	7,8	2,4	4,7	100,0
1992	33,3	26,7	24,4	8,9	2,0	4,7	100,0
1993	32,2	25,9	25,2	9,1	2,4	5,1	100,0
1994	31,4	25,5	26,0	9,5	2,3	5,4	100,0
1995	30,7	24,8	27,1	9,6	2,4	5,4	100,0
Mannen							
1987	33,5	31,6	21,4	6,3	1,9	5,3	100,0
1988	33,6	30,6	21,3	6,6	2,2	5,6	100,0
1989	32,2	31,9	21,8	6,3	2,0	5,8	100,0
1990	30,7	31,6	22,9	6,1	2,5	6,2	100,0
1991	29,2	30,6	24,2	6,5	3,0	6,5	100,0
1992	28,9	28,7	26,1	7,3	2,5	6,5	100,0
1993	28,1	27,4	27,2	7,2	3,0	7,1	100,0
1994	27,7	26,9	28,0	7,4	2,9	7,4	100,0
1995	26,8	26,1	29,1	7,6	3,1	7,3	100,0
Vrouwen							
1987	43,6	27,9	17,8	7,8	0,9	2,0	100,0
1988	42,8	27,0	18,5	8,2	1,1	2,3	100,0
1989	42,4	27,2	18,8	8,4	0,9	2,3	100,0
1990	40,7	27,2	19,3	8,5	1,7	2,6	100,0
1991	38,3	27,1	20,7	9,1	1,9	2,9	100,0
1992	37,5	24,9	22,8	10,3	1,5	3,0	100,0
1993	36,1	24,5	23,3	10,9	1,9	3,3	100,0
1994	35,0	24,1	24,1	11,4	1,8	3,5	100,0
1995	34,4	23,5	25,2	11,5	1,9	3,6	100,0

(*) 15 jaar en meer vanaf 1992.

Tabel 1.4.2.- BEVOLKING VAN 14 JAAR (*) EN OUDER NAAR BEHAALD ONDERWIJSDIPLOMA

BRUSSELS HOOFDSTEDELIJK GEWEST

Jaren 1987 - 1995

JAARTAL EN GESLACHT	Lager onderwijs of geen	Secundair onderwijs lagere graad	Secundair onderwijs hogere graad	Hoger niet- univer- sitair onderwijs van korte type	Hoger niet- univer- sitair onderwijs van lange type	Univer- sitair onderwijs	Totaal
---------------------------	-------------------------------	---	---	---	---	--------------------------------	--------

Absolute cijfers (in duizendtallen)

Mannen + vrouwen

1987	304,9	205,1	176,3	49,5	13,9	64,6	814,3
1988	317,1	213,4	154,8	54,1	13,4	63,1	815,9
1989	304,7	220,5	165,4	46,7	13,9	63,1	814,3
1990	282,2	205,1	179,7	58,2	20,8	63,3	809,3
1991	264,5	202,5	173,6	63,5	20,7	75,0	799,8
1992	251,4	181,6	176,4	74,6	18,2	82,4	784,6
1993	222,4	188,0	196,9	66,4	25,0	84,9	783,6
1994	229,6	179,0	193,0	70,0	21,3	89,7	782,6
1995	216,8	176,8	208,1	71,3	23,5	88,1	784,6

Mannen

1987	116,2	101,6	87,0	18,9	8,1	43,6	375,4
1988	128,8	104,0	71,1	21,7	8,2	42,4	376,2
1989	123,4	104,9	79,5	18,6	8,5	40,9	375,8
1990	112,7	101,5	85,9	22,8	11,3	40,4	374,6
1991	105,5	100,4	84,2	22,7	11,5	46,2	370,5
1992	100,7	87,2	87,4	27,0	10,2	51,1	363,6
1993	90,1	89,7	94,3	24,3	13,0	52,7	364,1
1994	96,7	83,0	94,2	24,9	10,7	54,7	364,2
1995	89,3	82,9	102,4	25,6	13,6	52,2	366,1

Vrouwen

1987	188,7	103,5	89,3	30,5	5,9	21,1	439,0
1988	188,2	109,4	83,7	32,4	5,3	20,7	439,7
1989	181,3	115,6	85,9	28,1	5,4	22,1	438,4
1990	169,3	103,6	93,8	35,4	9,5	22,9	434,5
1991	159,0	102,1	89,3	40,8	9,2	28,8	429,2
1992	150,7	94,4	89,0	47,6	8,0	31,3	421,0
1993	132,3	98,3	102,7	42,1	11,9	32,2	419,5
1994	132,9	96,0	98,9	45,1	10,5	34,9	418,4
1995	127,5	93,9	105,6	45,7	9,9	35,9	418,5

Procentuele gegevens

Mannen + vrouwen

1987	37,4	25,2	21,7	6,1	1,7	7,9	100,0
1988	38,9	26,2	19,0	6,6	1,6	7,7	100,0
1989	37,4	27,1	20,3	5,7	1,7	7,7	100,0
1990	34,9	25,3	22,2	7,2	2,6	7,8	100,0
1991	33,1	25,3	21,7	7,9	2,6	9,4	100,0
1992	32,0	23,2	22,5	9,5	2,3	10,5	100,0
1993	28,4	24,0	25,1	8,5	3,2	10,8	100,0
1994	29,3	22,9	24,7	8,9	2,7	11,5	100,0
1995	27,6	22,5	26,5	9,1	3,0	11,2	100,0

Mannen

1987	31,0	27,1	23,2	5,0	2,2	11,6	100,0
1988	34,2	27,6	18,9	5,7	2,2	11,3	100,0
1989	32,8	27,9	21,1	5,0	2,3	10,9	100,0
1990	30,1	27,1	22,9	6,1	3,0	10,8	100,0
1991	28,5	27,1	22,7	6,1	3,1	12,5	100,0
1992	27,7	24,0	24,0	7,4	2,8	14,1	100,0
1993	24,7	24,6	25,9	6,7	3,6	14,4	100,0
1994	26,6	22,8	25,9	6,8	2,9	15,0	100,0
1995	24,4	22,6	28,0	7,0	3,7	14,3	100,0

Vrouwen

1987	43,0	23,6	20,3	7,0	1,3	4,8	100,0
1988	42,8	24,9	19,0	7,4	1,2	4,7	100,0
1989	41,3	26,4	19,6	6,4	1,2	5,0	100,0
1990	39,0	23,8	21,6	8,2	2,2	5,3	100,0
1991	37,0	23,8	20,8	9,5	2,1	6,7	100,0
1992	35,8	22,4	21,1	11,3	1,9	7,4	100,0
1993	31,5	23,4	24,5	10,0	2,8	7,7	100,0
1994	31,8	22,9	23,6	10,8	2,5	8,3	100,0
1995	30,5	22,4	25,2	10,9	2,4	8,6	100,0

(*) 15 jaar en meer vanaf 1992.

Tabel 1.4.3.- BEVOLKING VAN 14 JAAR (*) EN OUDER NAAR BEHAALD ONDERWIJSDIPLOMA

VLAAMS GEWEST

Jaren 1987 - 1995

JAARTAL EN GESLACHT	Lager onderwijs of geen	Secundair onderwijs lagere graad	Secundair onderwijs hogere graad	Hoger niet- univer- sitair onderwijs van korte type	Hoger niet- univer- sitair onderwijs van lange type	Univer- sitair onderwijs	Totaal
---------------------------	-------------------------------	---	---	---	---	--------------------------------	--------

Absolute cijfers (in duizendtallen)

Mannen + vrouwen

1987	1 805,8	1 385,1	975,5	343,3	65,2	141,5	4 716,4
1988	1 777,8	1 343,1	1 014,8	356,9	85,7	152,2	4 730,5
1989	1 763,4	1 383,3	1 030,3	353,9	67,3	162,4	4 760,6
1990	1 697,4	1 399,0	1 046,0	347,8	103,7	189,1	4 783,0
1991	1 605,0	1 395,5	1 119,7	368,7	117,7	197,4	4 804,0
1992	1 593,9	1 222,3	1 225,9	419,8	98,7	193,5	4 754,1
1993	1 531,8	1 178,7	1 282,3	454,6	116,3	217,2	4 780,9
1994	1 509,8	1 161,5	1 333,0	464,4	112,9	202,6	4 804,1
1995	1 519,0	1 103,1	1 365,9	501,4	108,0	230,9	4 828,4

Mannen

1987	764,7	729,1	522,1	151,7	43,6	103,8	2 315,0
1988	755,4	705,4	528,2	160,6	56,8	108,4	2 314,8
1989	732,1	747,0	539,0	147,8	45,6	119,1	2 330,6
1990	704,5	746,2	553,4	143,9	63,5	133,0	2 344,5
1991	672,9	731,6	589,4	154,8	70,3	135,1	2 354,1
1992	666,3	661,5	634,2	170,4	63,9	132,5	2 328,8
1993	642,7	626,8	670,8	178,1	73,8	149,8	2 342,0
1994	641,2	617,2	687,8	179,8	72,9	154,6	2 353,5
1995	640,3	585,2	710,8	199,4	71,5	158,0	2 365,0

Vrouwen

1987	1 041,2	656,0	453,4	191,7	21,6	37,7	2 401,6
1988	1 022,5	638,7	486,6	196,3	28,9	43,9	2 416,9
1989	1 031,3	636,3	491,3	206,1	21,7	43,3	2 430,0
1990	992,9	652,8	492,6	203,9	40,1	56,2	2 438,5
1991	932,1	663,9	530,3	213,9	47,3	62,4	2 449,9
1992	927,6	560,8	591,7	249,4	34,8	61,0	2 425,3
1993	889,1	551,9	611,5	276,4	42,5	67,5	2 438,9
1994	868,6	544,2	645,2	284,6	40,0	68,0	2 450,6
1995	878,7	518,0	655,1	302,1	36,6	72,9	2 463,4

Procentuele gegevens

Mannen + vrouwen

1987	38,3	29,4	20,7	7,3	1,4	3,0	100,0
1988	37,6	28,4	21,5	7,5	1,8	3,2	100,0
1989	37,0	29,1	21,6	7,4	1,4	3,4	100,0
1990	35,5	29,2	21,9	7,3	2,2	4,0	100,0
1991	33,4	29,0	23,3	7,7	2,5	4,1	100,0
1992	33,5	25,7	25,8	8,8	2,1	4,1	100,0
1993	32,0	24,7	26,8	9,5	2,4	4,5	100,0
1994	31,4	24,2	27,7	9,7	2,4	4,2	100,0
1995	31,5	22,8	28,3	10,4	2,2	4,8	100,0

Mannen

1987	33,0	31,5	22,6	6,6	1,9	4,5	100,0
1988	32,6	30,5	22,8	6,9	2,5	4,7	100,0
1989	31,4	32,1	23,1	6,3	2,0	5,1	100,0
1990	30,0	31,8	23,6	6,1	2,7	5,7	100,0
1991	28,6	31,1	25,0	6,6	3,0	5,7	100,0
1992	28,6	28,4	27,2	7,3	2,7	5,7	100,0
1993	27,4	26,8	28,6	7,6	3,2	6,4	100,0
1994	27,2	26,2	29,2	7,6	3,1	6,6	100,0
1995	27,1	24,7	30,1	8,4	3,0	6,7	100,0

Vrouwen

1987	43,4	27,3	18,9	7,9	0,9	1,6	100,0
1988	42,3	26,4	20,1	8,1	1,2	1,8	100,0
1989	42,4	26,2	20,2	8,5	0,9	1,8	100,0
1990	40,7	26,8	20,2	8,4	1,6	2,3	100,0
1991	38,0	27,1	21,6	8,7	1,9	2,5	100,0
1992	38,2	23,1	24,4	10,3	1,4	2,5	100,0
1993	36,5	22,6	25,1	11,3	1,7	2,8	100,0
1994	35,4	22,2	26,3	11,6	1,6	2,8	100,0
1995	35,7	21,0	26,6	12,3	1,5	3,0	100,0

(*) 15 jaar en meer vanaf 1992.

Tabel 1.4.4.- BEVOLKING VAN 14 JAAR (*) EN OUDER NAAR BEHAALD ONDERWIJSDIPLOMA

WAALS GEWEST

Jaren 1987 - 1995

JAARTAL EN GESLACHT	Lager onderwijs of geen	Secundair onderwijs lagere graad	Secundair onderwijs hogere graad	Hoger niet- univer- sitair onderwijs van korte type	Hoger niet- univer- sitair onderwijs van lange type	Univer- sitair onderwijs	Totaal
Absolute cijfers (in duizendtallen)							
Mannen + vrouwen							
1987	1 053,7	840,1	446,1	184,9	34,6	88,7	2 648,1
1988	1 049,3	800,6	460,0	201,5	37,3	103,2	2 651,9
1989	1 023,4	827,8	475,7	207,4	36,7	105,5	2 676,5
1990	988,7	823,3	516,0	201,5	47,4	106,7	2 683,6
1991	940,9	790,3	563,2	215,6	63,8	113,4	2 687,2
1992	887,0	786,9	597,1	234,3	48,8	108,1	2 662,2
1993	899,4	770,7	599,0	230,2	57,9	117,5	2 674,7
1994	857,0	766,1	620,8	247,3	60,1	132,2	2 683,4
1995	814,3	778,4	673,1	227,3	71,4	126,6	2 691,1
Mannen							
1987	443,3	419,3	238,1	78,2	23,4	62,8	1 265,1
1988	445,1	402,3	244,9	82,2	23,1	71,3	1 268,9
1989	429,0	420,1	250,0	83,9	24,0	73,1	1 280,1
1990	414,5	417,6	277,6	78,0	25,0	74,9	1 287,6
1991	394,3	394,6	297,3	81,9	37,5	80,6	1 286,2
1992	378,0	388,1	314,2	92,3	26,7	74,7	1 274,0
1993	386,6	377,7	320,3	85,9	32,5	77,5	1 280,5
1994	364,0	376,3	336,9	89,5	33,1	85,2	1 285,0
1995	348,7	382,7	354,6	82,0	37,6	82,8	1 288,4
Vrouwen							
1987	610,4	420,7	207,9	106,6	11,2	25,8	1 382,6
1988	604,2	398,3	215,1	119,4	14,3	31,8	1 383,1
1989	594,4	407,7	225,7	123,4	12,7	32,4	1 396,3
1990	575,2	405,7	238,5	123,5	22,4	31,8	1 397,1
1991	546,6	395,7	265,9	133,7	26,3	32,8	1 401,0
1992	509,0	398,8	282,9	142,0	22,1	33,4	1 388,2
1993	512,8	393,0	278,7	144,3	25,4	40,0	1 394,2
1994	493,1	389,8	283,9	157,9	26,9	47,0	1 398,5
1995	465,6	395,7	318,5	145,3	33,8	43,7	1 402,7
Procentuele gegevens							
Mannen + vrouwen							
1987	39,8	31,7	16,8	7,0	1,3	3,3	100,0
1988	39,6	30,2	17,3	7,6	1,4	3,9	100,0
1989	38,2	30,9	17,8	7,8	1,4	3,9	100,0
1990	36,9	30,7	19,2	7,5	1,8	4,0	100,0
1991	35,0	29,4	21,0	8,0	2,4	4,2	100,0
1992	33,3	29,6	22,4	8,8	1,8	4,1	100,0
1993	33,6	28,8	22,4	8,6	2,2	4,4	100,0
1994	31,9	28,5	23,1	9,2	2,2	4,9	100,0
1995	30,3	28,9	25,0	8,4	2,7	4,7	100,0
Mannen							
1987	35,0	33,1	18,8	6,1	1,8	5,0	100,0
1988	35,1	31,7	19,3	6,5	1,8	5,6	100,0
1989	33,5	32,8	19,5	6,6	1,9	5,7	100,0
1990	32,2	32,4	21,6	6,1	1,9	5,8	100,0
1991	30,7	30,7	23,1	6,4	2,9	6,3	100,0
1992	29,7	30,4	24,7	7,2	2,1	5,9	100,0
1993	30,2	29,5	25,0	6,7	2,5	6,1	100,0
1994	28,3	29,3	26,2	7,0	2,6	6,6	100,0
1995	27,1	29,7	27,5	6,4	2,9	6,4	100,0
Vrouwen							
1987	44,1	30,4	15,0	7,7	0,8	1,9	100,0
1988	43,7	28,8	15,6	8,6	1,0	2,3	100,0
1989	42,6	29,2	16,2	8,8	0,9	2,3	100,0
1990	41,2	29,0	17,1	8,8	1,6	2,3	100,0
1991	39,0	28,2	19,0	9,6	1,9	2,3	100,0
1992	36,7	28,7	20,4	10,2	1,6	2,4	100,0
1993	36,8	28,2	20,0	10,4	1,8	2,9	100,0
1994	35,3	27,9	20,3	11,3	1,9	3,4	100,0
1995	33,2	28,2	22,7	10,4	2,4	3,1	100,0

(*) 15 jaar en meer vanaf 1992.

**Tabel 1.5.1.- ACTIVITEITSGRAAD VAN DE BEVOLKING, D.W.Z. (met een betrekking of werkloos)
IN PROCENT VAN DE TOTALE BEVOLKING PER LEEFTIJDGROEP**

HET RIJK

Jaren 1987 - 1995

JAARTAL EN GESLACHT	Leeftijdsgroepen											
	14 - 19 jaar *	20-24 jaar	25-29 jaar	30-34 jaar	35-39 jaar	40-44 jaar	45-49 jaar	50-54 jaar	55-59 jaar	60-64 jaar	65 jaar en meer	Alge- meen totaal

Procentuele gegevens

Mannen + vrouwen

1987	9,7	66,4	85,6	85,1	80,0	75,8	66,8	54,2	33,7	11,7	1,1	47,9
1988	7,9	61,9	86,3	83,7	81,5	75,3	67,1	53,7	33,3	11,8	1,3	47,4
1989	7,6	59,0	85,1	85,0	81,4	76,5	68,6	53,9	34,2	12,1	1,0	47,4
1990	7,4	58,0	85,9	83,4	81,5	76,8	70,0	53,5	32,5	11,2	1,0	47,2
1991	7,5	59,5	86,1	84,9	83,2	78,1	71,3	55,8	33,6	10,5	1,0	48,2
1992	8,0	60,7	87,1	86,6	84,2	78,7	72,3	56,5	34,2	12,6	1,3	49,9
1993	7,3	57,0	86,8	86,8	83,3	80,5	72,8	56,2	34,0	11,8	1,3	49,5
1994	7,7	58,8	87,2	86,9	85,0	80,0	74,1	58,3	36,3	11,3	1,3	50,2
1995	6,9	57,6	87,4	86,4	84,8	80,7	74,3	62,2	37,0	11,7	1,5	50,4

Mannen

1987	10,1	67,3	93,6	96,9	95,9	95,0	91,1	80,5	53,8	20,3	2,0	60,8
1988	7,7	62,7	94,1	96,0	96,4	94,8	90,9	79,0	51,3	20,4	2,3	60,0
1989	8,3	61,1	92,0	96,4	95,5	95,6	91,5	79,2	52,7	21,4	1,8	60,0
1990	8,0	58,4	93,5	96,0	95,0	94,5	91,9	76,6	50,1	19,3	1,9	60,3
1991	8,1	59,6	92,7	95,6	95,6	94,2	92,5	80,3	50,4	18,1	1,9	59,8
1992	8,8	59,7	93,2	96,2	95,7	94,2	92,1	79,4	50,6	20,9	2,2	61,1
1993	8,0	58,1	91,8	95,7	94,3	94,4	90,3	77,4	49,0	19,3	2,0	60,1
1994	9,2	61,4	92,6	95,2	95,7	93,2	91,5	79,8	51,1	18,1	2,3	61,0
1995	8,6	60,2	93,0	94,9	95,3	93,3	91,0	82,3	53,1	18,5	2,3	61,1

Vrouwen

1987	9,3	65,4	77,2	72,9	63,5	56,0	42,0	28,6	14,7	4,1	0,6	35,7
1988	8,1	61,1	78,2	71,0	66,1	55,3	43,3	28,8	16,3	4,1	0,7	35,6
1989	6,9	56,9	77,9	73,1	66,7	56,7	45,4	29,2	16,6	3,8	0,5	35,6
1990	6,8	57,5	78,1	70,3	67,5	58,4	47,8	30,8	15,5	3,9	0,5	35,9
1991	6,9	59,5	79,2	73,9	70,3	61,5	49,7	31,6	17,5	3,7	0,4	37,4
1992	7,2	61,7	80,9	76,6	72,4	62,6	52,1	34,0	18,5	5,2	0,7	39,3
1993	6,6	55,7	81,7	77,6	72,0	66,1	54,9	35,2	19,6	4,9	0,9	39,6
1994	6,1	56,1	81,6	78,3	73,9	66,4	56,3	36,9	22,0	5,0	0,7	40,1
1995	5,0	54,9	81,6	77,6	74,0	67,7	57,1	42,0	21,5	5,4	1,0	40,4

(*) Vanaf 1992: 15 tot 19 jaar.

**Tabel 1.5.2.- ACTIVITEITSGRAAD VAN DE BEVOLKING, D.W.Z. (met een betrekking of werkloos)
IN PROCENT VAN DE TOTALE BEVOLKING PER LEEFTIJDGROEP**

BRUSSELS HOOFDSTEDELIJK GEWEST

Jaren 1987 - 1995

JAARTAL EN GESLACHT	Leeftijdsgroepen											Alge- meen totaal
	14 - 19 jaar *	20-24 jaar	25-29 jaar	30-34 jaar	35-39 jaar	40-44 jaar	45-49 jaar	50-54 jaar	55-59 jaar	60-64 jaar	65 jaar en meer	

Procentuele gegevens

Mannen + vrouwen

1987	8,0	50,0	76,0	85,2	79,8	78,4	74,9	61,1	39,3	17,1	2,2	45,9
1988	6,8	47,3	77,0	78,6	81,0	78,1	68,9	58,2	41,8	15,6	1,4	44,8
1989	6,8	45,4	74,3	80,4	78,8	74,5	71,0	57,0	42,1	16,6	1,1	44,4
1990	6,7	41,0	81,4	78,2	80,2	79,0	68,4	59,9	39,9	15,6	1,1	45,0
1991	3,8	49,0	82,8	80,7	82,8	80,0	75,4	58,6	43,5	15,6	0,9	46,9
1992	7,0	47,5	80,5	83,6	81,1	79,7	76,8	60,9	39,1	17,3	1,9	48,0
1993	8,7	46,3	79,8	86,1	83,4	83,4	78,5	70,0	46,5	18,1	1,4	50,0
1994	6,3	48,0	81,8	82,2	84,0	79,3	78,8	66,2	45,5	17,3	2,4	49,6
1995	3,9	46,1	78,7	81,4	79,2	81,5	75,4	70,7	48,7	16,1	1,6	48,9

Mannen

1987	9,0	48,6	79,6	94,5	93,0	91,0	89,4	83,4	61,1	29,7	4,2	57,9
1988	7,7	49,5	84,6	90,9	94,0	92,0	85,2	74,5	59,6	26,9	2,7	56,7
1989	8,9	47,9	77,8	90,0	93,5	92,5	88,0	72,5	58,3	31,2	2,4	56,3
1990	8,1	44,4	84,8	94,3	92,6	92,6	85,4	76,8	35,6	26,8	2,1	56,8
1991	3,9	50,6	85,5	92,0	94,3	93,9	90,8	78,0	61,5	26,9	1,9	58,1
1992	8,9	48,1	85,1	93,4	91,9	90,0	89,8	80,4	53,9	30,1	3,1	58,9
1993	10,9	46,8	82,0	92,6	93,1	91,7	89,0	82,0	61,7	31,0	2,3	59,5
1994	8,0	53,9	86,9	92,8	94,5	88,6	90,5	84,3	55,0	26,1	4,1	60,4
1995	5,7	51,1	82,9	89,9	88,5	92,4	88,4	81,1	64,3	26,4	3,0	59,3

Vrouwen

1987	7,0	51,4	72,3	75,7	66,8	66,2	61,0	40,4	20,3	6,7	1,1	35,6
1988	5,9	45,2	69,6	66,0	68,2	64,6	53,4	42,8	26,0	6,4	0,7	34,5
1989	4,7	42,9	70,8	70,9	64,2	57,0	54,8	42,4	27,4	4,5	0,4	34,1
1990	5,2	37,8	78,0	62,3	67,9	65,8	52,1	43,9	25,7	6,2	0,6	34,8
1991	3,6	47,4	80,1	69,5	71,4	66,5	60,9	40,2	26,9	6,3	0,4	37,1
1992	5,1	47,0	75,8	73,7	70,4	69,8	64,2	42,5	25,5	6,6	1,3	38,5
1993	6,6	45,8	77,6	79,7	73,7	75,3	68,5	58,6	32,6	7,1	0,9	41,8
1994	4,5	42,2	76,6	71,3	73,6	70,3	67,6	48,9	36,6	9,8	1,5	40,2
1995	2,1	41,2	74,5	72,7	69,9	70,7	62,8	60,8	34,2	7,2	0,9	39,7

(*) Vanaf 1992: 15 tot 19 jaar.

**Tabel 1.5.3.- ACTIVITEITSGRAAD VAN DE BEVOLKING, D.W.Z. (met een betrekking of werkloos)
IN PROCENT VAN DE TOTALE BEVOLKING PER LEEFTIJDGROEP**

VLAAMS GEWEST

Jaren 1987 - 1995

JAARTAL EN GESLACHT	Leeftijdsgroepen											
	14 - 19 jaar	20-24 jaar	25-29 jaar	30-34 jaar	35-39 jaar	40-44 jaar	45-49 jaar	50-54 jaar	55-59 jaar	60-64 jaar	65 jaar en meer	Alge- meen totaal

Procentuele gegevens

Mannen + vrouwen

1987	10,4	69,8	88,2	85,7	79,7	75,4	65,7	54,8	34,4	11,1	0,7	49,1
1988	8,1	63,7	88,8	85,0	81,8	74,6	67,1	53,0	32,7	10,6	1,1	48,4
1989	8,3	62,3	87,5	86,7	81,6	75,5	68,3	53,3	34,1	11,2	0,9	48,6
1990	7,5	61,1	87,6	84,6	82,2	75,9	70,5	52,7	32,0	10,0	0,8	48,2
1991	7,4	62,5	88,0	86,2	83,1	78,1	71,0	55,4	32,8	9,6	0,6	49,1
1992	8,3	63,8	89,4	88,0	85,1	78,1	72,1	56,7	34,8	12,1	0,9	51,0
1993	6,9	60,6	89,1	88,4	84,4	80,7	72,9	55,0	32,9	10,7	1,3	50,5
1994	7,7	62,7	89,2	88,4	86,0	80,3	73,8	56,7	35,0	10,8	1,2	51,1
1995	7,4	61,8	89,9	87,8	86,2	81,7	74,6	61,6	35,9	11,3	1,5	51,5

Mannen

1987	11,3	70,4	96,2	97,9	96,1	96,1	93,0	83,6	57,2	19,7	1,2	62,5
1988	7,9	63,2	96,0	97,1	97,0	95,7	92,7	81,2	52,5	19,0	2,1	61,3
1989	8,7	63,9	94,1	97,8	96,3	96,6	93,5	82,5	54,8	20,3	1,5	61,7
1990	7,4	60,5	95,3	96,8	96,4	95,7	93,4	79,4	51,6	17,9	1,6	60,7
1991	7,5	61,9	93,9	96,7	96,5	95,6	93,4	82,2	51,3	16,8	1,2	60,9
1992	8,3	62,4	94,9	97,4	96,9	95,3	93,4	82,6	53,1	20,4	1,7	62,6
1993	6,8	60,1	93,8	96,7	95,4	96,2	92,5	79,4	48,5	17,6	1,8	61,2
1994	8,5	65,4	94,2	95,9	96,7	93,9	91,9	80,6	51,0	18,0	2,0	61,9
1995	9,5	64,3	94,9	96,5	96,5	94,1	91,5	85,1	53,1	17,9	2,2	62,2

Vrouwen

1987	9,4	69,2	79,8	72,9	62,2	53,6	37,8	26,2	12,5	3,2	0,4	36,1
1988	8,3	63,9	81,2	72,4	65,7	52,3	41,0	24,8	13,6	2,8	0,5	36,0
1989	7,8	60,7	80,5	74,9	66,1	53,4	42,5	24,1	14,0	2,8	0,5	36,0
1990	7,7	61,7	79,5	71,7	67,2	55,0	46,7	26,0	13,0	2,8	0,2	36,2
1991	7,3	63,2	81,9	75,2	69,0	59,7	47,7	28,5	14,7	2,8	0,2	37,8
1992	8,4	65,2	83,6	78,1	72,8	60,0	49,9	30,7	16,9	4,4	0,3	39,9
1993	6,9	60,3	84,2	79,8	73,0	64,4	51,2	30,4	17,5	4,2	0,5	40,2
1994	6,9	60,0	84,0	80,5	74,8	66,1	55,0	32,5	19,3	4,1	0,6	40,8
1995	5,3	59,3	84,6	78,8	75,5	68,6	57,0	37,6	18,9	5,1	0,9	41,2

(*) Vanaf 1992: 15 tot 19 jaar.

**Tabel 1.5.4.- ACTIVITEITSGRAAD VAN DE BEVOLKING, D.W.Z. (met een betrekking of werkloos)
IN PROCENT VAN DE TOTALE BEVOLKING PER LEEFTIJDGROEP**

WAALS GEWEST

Jaren 1987 - 1995

JAARTAL EN GESLACHT	Leeftijdsgroepen											Alge- meen totaal
	14 - 19 jaar	20-24 jaar	25-29 jaar	30-34 jaar	35-39 jaar	40-44 jaar	45-49 jaar	50-54 jaar	55-59 jaar	60-64 jaar	65 jaar en meer	

Procentuele gegevens

Mannen + vrouwen

1987	9,0	64,2	83,7	84,2	80,8	75,7	66,4	50,9	30,8	11,0	1,5	46,3
1988	7,9	62,9	84,8	82,9	81,3	76,0	66,5	53,6	31,8	12,6	1,7	46,6
1989	6,7	57,0	84,1	83,3	81,8	78,7	68,3	54,2	32,0	12,4	1,2	46,2
1990	7,3	57,3	84,3	82,7	80,8	77,7	69,6	53,0	31,2	12,0	1,4	46,2
1991	8,6	57,3	83,5	83,9	83,5	77,7	70,6	55,7	32,2	10,8	1,6	47,0
1992	7,8	58,9	85,1	84,8	83,6	79,3	71,5	54,8	31,7	12,3	1,7	48,3
1993	7,7	53,6	84,9	83,8	81,3	79,4	70,9	54,4	32,5	12,0	1,4	47,6
1994	7,9	55,1	85,4	85,5	83,4	79,7	73,3	59,0	36,1	10,4	1,3	48,8
1995	6,7	53,8	85,8	85,2	83,9	78,8	73,4	60,8	35,9	11,1	1,6	48,8

Mannen

1987	8,4	66,5	93,0	96,0	96,3	94,1	87,7	73,6	45,7	18,5	2,6	58,6
1988	7,4	64,9	93,7	95,4	96,1	93,8	89,0	76,1	46,7	20,8	2,7	58,8
1989	7,6	59,8	92,5	95,8	94,6	94,7	88,6	74,5	47,1	20,5	2,2	58,0
1990	8,9	58,5	92,8	95,0	93,2	93,0	90,8	70,8	45,8	19,8	2,2	57,5
1991	10,1	58,1	92,8	94,7	94,4	91,9	91,1	77,1	45,5	18,1	2,9	58,4
1992	9,7	58,0	92,6	94,7	94,8	93,3	90,1	72,6	44,8	19,3	2,8	59,1
1993	9,3	56,4	91,1	94,5	92,6	91,9	86,3	72,1	46,1	19,4	2,3	58,3
1994	10,6	56,6	91,6	94,6	94,3	93,4	91,0	76,8	50,1	16,3	2,4	59,6
1995	7,8	55,9	92,8	93,3	95,0	92,0	90,9	77,0	49,8	17,6	2,3	59,4

Vrouwen

1987	9,6	61,8	74,0	72,0	64,6	57,1	45,7	29,4	16,8	4,5	0,8	35,0
1988	8,5	60,8	75,5	70,1	66,0	57,8	44,6	32,2	17,9	5,3	1,1	35,4
1989	5,8	54,1	75,4	70,5	68,6	62,4	48,1	34,9	17,9	5,2	0,5	35,4
1990	5,6	56,0	75,5	70,1	67,9	62,0	48,5	36,1	17,6	5,1	1,0	35,7
1991	7,0	56,4	73,8	72,8	72,3	63,0	50,2	35,1	19,8	4,3	0,8	36,7
1992	5,8	59,9	77,4	74,7	72,2	64,9	52,8	37,8	19,7	6,0	0,9	38,5
1993	6,1	50,6	78,4	72,9	69,8	66,5	55,2	37,3	19,8	5,5	0,9	37,8
1994	5,1	53,6	79,0	76,3	72,3	65,7	55,4	41,8	23,1	5,1	0,6	38,9
1995	5,4	51,5	78,6	77,0	72,6	65,2	55,7	44,9	22,9	5,4	1,0	39,1

(*) Vanaf 1992: 15 tot 19 jaar.

**Tabel 1.6.1.- DEELTIJDS WERKENDEN IN PROCENT VAN HET AANTAL WERKENDEN,
PER LEEFTIJDGROEP**

HET RIJK

Jaren 1987 - 1995

JAARTAL EN GESLACHT	Leeftijdsgroepen											
	14 - 19 jaar *	20-24 jaar	25-29 jaar	30-34 jaar	35-39 jaar	40-44 jaar	45-49 jaar	50-54 jaar	55-59 jaar	60-64 jaar	65 jaar en meer	Alge- meen totaal

Procentuele gegevens

Mannen + vrouwen

1987	19,3	11,9	10,6	10,3	9,9	9,0	8,2	7,1	6,8	7,4	21,0	9,8
1988	19,5	11,2	11,2	11,2	9,7	7,6	7,5	7,7	6,8	8,4	25,4	9,8
1989	21,3	11,2	11,2	11,8	10,3	8,7	8,2	7,6	7,8	6,0	24,4	10,2
1990	23,9	12,0	11,9	12,6	11,8	9,5	9,3	7,1	7,0	8,0	15,9	10,9
1991	27,0	11,8	12,7	13,3	12,8	11,1	8,6	9,6	8,2	7,5	17,7	11,7
1992	28,2	13,0	12,3	14,0	13,6	11,7	10,0	9,9	9,7	8,9	17,4	12,4
1993	28,8	12,6	12,2	15,4	13,7	13,5	10,4	9,1	9,2	7,8	18,1	12,7
1994	26,9	11,9	12,6	15,1	14,1	13,2	10,9	9,7	10,8	9,4	14,8	12,8
1995	28,3	13,3	12,0	16,0	15,8	13,6	12,3	10,4	11,2	9,0	22,3	13,6

Mannen

1987	15,8	3,6	2,0	1,0	1,3	0,4	0,9	1,0	2,5	4,6	16,9	1,9
1988	15,3	3,6	2,2	1,8	0,8	0,8	0,8	1,0	2,3	4,7	21,4	2,0
1989	18,7	2,6	1,7	1,3	0,8	0,7	0,7	1,0	2,0	3,3	21,4	1,6
1990	19,6	3,9	1,9	1,8	1,3	0,6	1,0	1,9	1,6	2,9	11,6	2,0
1991	23,3	3,3	2,1	1,3	1,2	1,0	0,8	1,8	1,9	4,0	20,9	2,0
1992	26,2	3,9	2,0	1,2	1,4	1,4	0,9	1,8	2,3	4,6	17,5	2,1
1993	25,9	4,2	2,1	1,8	1,5	1,6	1,5	1,4	2,8	3,4	14,9	2,2
1994	25,2	4,1	2,7	1,9	2,0	1,6	1,6	2,2	2,7	7,1	11,4	2,6
1995	27,9	5,8	2,9	2,4	2,1	1,5	1,4	2,2	2,8	5,9	22,0	2,8

Vrouwen

1987	25,0	22,2	22,9	25,0	24,7	25,6	24,9	24,9	22,0	19,4	28,8	24,0
1988	24,4	20,2	23,5	25,9	24,2	20,6	22,0	26,3	20,3	24,0	33,6	23,2
1989	25,1	21,9	24,2	27,8	25,8	23,5	24,3	26,0	25,7	19,3	31,5	24,9
1990	29,8	21,4	25,3	29,3	28,3	25,3	26,2	20,3	23,9	30,0	25,3	25,8
1991	31,6	21,3	26,4	30,4	30,4	28,1	24,2	29,5	25,7	22,8	9,2	27,3
1992	31,0	22,6	25,2	32,0	31,2	28,7	27,1	29,3	29,8	24,4	17,0	28,1
1993	32,6	22,0	24,7	33,7	31,4	31,9	26,3	26,6	24,8	23,2	22,9	28,5
1994	29,8	21,1	24,9	32,9	31,6	30,9	26,7	26,6	29,4	16,7	22,7	28,3
1995	28,9	22,3	23,4	34,2	35,1	31,6	30,8	27,5	31,3	18,7	22,8	29,8

(*) Vanaf 1992: 15 tot 19 jaar.

**Tabel 1.6.2.- DEELTIJDS WERKENDEN IN PROCENT VAN HET AANTAL WERKENDEN,
PER LEEFTIJDGROEP**

BRUSSELS HOOFDSTEDELIJK GEWEST

Jaren 1987 - 1995

JAARTAL EN GESLACHT	Leeftijdsgroepen											Alge- meen totaal
	14 - 19 jaar	20-24 jaar	25-29 jaar	30-34 jaar	35-39 jaar	40-44 jaar	45-49 jaar	50-54 jaar	55-59 jaar	60-64 jaar	65 jaar en meer	

Procentuele gegevens

Mannen + vrouwen

1987	38,6	16,4	10,6	7,0	8,1	6,5	10,0	8,6	7,7	5,6	23,6	9,3
1988	26,8	11,1	10,8	9,2	8,3	4,2	7,8	6,7	6,9	6,3	15,7	8,4
1989	34,3	9,7	6,5	8,0	7,8	3,4	7,9	5,1	6,6	4,0	25,0	7,2
1990	41,2	18,6	11,6	8,6	9,8	9,4	11,4	8,6	10,5	11,8	14,8	11,0
1991	50,0	14,0	12,4	12,2	11,6	8,9	9,6	8,0	7,0	5,8	18,9	10,9
1992	26,2	18,4	13,6	14,3	11,5	9,8	10,9	9,9	13,9	13,0	42,5	13,0
1993	40,7	15,4	12,6	11,8	12,5	13,1	9,1	7,6	8,9	8,6	16,5	11,7
1994	55,1	15,1	12,8	11,8	11,7	12,5	8,3	8,0	11,1	10,0	19,5	11,8
1995	54,7	16,3	11,4	13,4	14,5	11,0	9,1	9,5	10,1	8,0	29,4	12,1

Mannen

1987	38,1	5,5	4,3	2,5	2,1	-	1,7	1,4	1,7	1,2	19,5	2,9
1988	15,4	10,2	6,6	3,9	1,9	0,4	0,6	1,1	2,8	4,1	14,5	3,6
1989	23,5	8,7	1,0	3,0	2,3	0,8	0,9	-	0,9	2,4	19,3	2,4
1990	26,6	11,8	4,1	3,7	3,0	-	2,0	2,7	-	4,9	14,0	3,5
1991	50,0	5,2	5,8	3,1	2,1	1,9	1,3	1,3	2,1	2,9	19,1	3,2
1992	31,3	6,5	6,5	4,8	2,4	2,6	0,7	2,2	2,0	6,6	47,4	4,3
1993	41,1	11,3	6,4	2,9	2,6	3,7	1,3	1,7	2,8	4,1	13,4	4,1
1994	50,6	12,0	6,6	6,4	4,0	2,9	2,2	4,0	2,3	8,7	11,0	5,4
1995	56,8	8,2	5,0	4,2	5,0	2,5	1,7	1,2	1,4	4,7	10,1	3,9

Vrouwen

1987	39,9	28,4	18,3	12,7	16,7	14,9	21,2	24,1	22,9	20,0	31,9	18,6
1988	41,7	12,2	15,7	16,6	16,7	9,6	18,2	15,6	15,1	13,6	18,2	15,3
1989	55,5	10,8	12,6	14,6	15,9	7,4	18,7	13,1	17,3	13,3	41,0	14,0
1990	71,4	26,6	19,7	16,6	19,5	22,0	25,3	17,5	29,2	34,9	16,4	21,5
1991	50,0	23,4	19,6	23,5	24,4	18,7	21,2	20,5	18,3	15,8	18,1	21,4
1992	14,3	28,4	21,5	27,2	23,8	18,5	24,8	23,9	36,7	37,5	35,7	24,5
1993	40,0	19,1	19,1	22,1	26,3	24,6	19,4	15,6	19,2	25,0	21,7	21,4
1994	62,9	18,7	19,7	18,9	22,0	24,8	16,0	15,0	24,5	12,7	32,5	20,2
1995	49,8	24,4	18,2	25,0	27,4	22,4	19,1	19,8	25,0	18,3	69,7	22,8

(*) Vanaf 1992: 15 tot 19 jaar.

**Tabel 1.6.3.- DEELTIJDS WERKENDEN IN PROCENT VAN HET AANTAL WERKENDEN,
PER LEEFTIJDGROEP**

VLAAMS GEWEST

Jaren 1987 - 1995

JAARTAL EN GESLACHT	Leeftijdsgroepen											Alge- meen totaal
	14 - 19 jaar	20-24 jaar	25-29 jaar	30-34 jaar	35-39 jaar	40-44 jaar	45-49 jaar	50-54 jaar	55-59 jaar	60-64 jaar	65 jaar en meer	

Procentuele gegevens

Mannen + vrouwen

1987	13,4	10,5	10,6	10,6	9,7	9,0	7,4	6,2	5,8	6,6	16,6	9,3
1988	15,3	9,6	11,1	11,0	9,6	7,7	7,1	7,3	5,8	5,9	24,8	9,3
1989	17,4	10,0	11,2	12,4	10,7	9,5	8,0	6,6	6,9	2,6	19,8	10,0
1990	17,5	10,0	10,2	13,4	12,0	10,2	9,2	6,8	5,8	4,3	4,7	10,4
1991	18,3	9,4	12,0	13,3	13,2	11,8	8,4	10,1	8,4	6,8	15,0	11,4
1992	22,3	10,4	11,6	13,5	13,1	12,1	9,1	9,1	8,2	6,6	5,1	11,5
1993	22,5	10,7	10,8	15,8	14,5	13,7	10,1	8,2	8,3	6,6	14,9	12,3
1994	20,9	9,3	11,8	15,2	14,4	14,2	11,4	10,3	10,4	7,7	8,7	12,7
1995	22,6	11,0	10,7	16,4	16,9	14,4	12,7	10,5	11,2	7,5	12,9	13,5

Mannen

1987	9,1	3,0	1,7	0,7	0,8	0,5	0,8	0,6	2,5	4,3	11,3	1,5
1988	10,9	2,3	2,1	1,1	0,7	0,9	0,7	0,9	1,7	3,5	19,4	1,5
1989	14,8	1,3	1,6	1,1	0,7	0,7	0,4	0,8	2,0	0,9	13,7	1,3
1990	15,0	1,9	0,7	1,7	1,0	0,6	0,9	2,1	1,6	1,4	1,6	1,4
1991	13,2	2,0	1,5	1,0	1,3	0,7	1,0	2,4	1,6	3,4	19,2	1,6
1992	16,5	3,1	1,2	0,7	1,1	0,9	1,0	1,5	1,9	3,3	4,5	1,5
1993	15,6	2,5	1,3	1,7	1,5	1,3	1,3	1,3	2,3	3,5	13,3	1,8
1994	19,0	2,0	1,7	1,4	1,5	1,7	1,4	2,1	3,0	6,7	10,3	2,0
1995	23,7	3,4	2,1	2,2	2,0	1,5	1,3	2,4	3,1	5,5	15,4	2,5

Vrouwen

1987	20,3	19,6	23,4	27,0	25,6	26,7	25,7	24,7	20,7	19,5	25,9	24,1
1988	20,6	18,3	23,3	26,7	24,7	22,2	22,6	29,4	20,9	19,9	40,4	23,4
1989	20,8	20,5	24,0	29,8	28,1	27,3	25,8	27,5	25,6	13,9	33,4	25,8
1990	20,6	19,1	23,2	31,3	29,6	28,9	27,4	21,8	22,8	21,7	18,1	26,0
1991	24,0	17,3	25,7	30,8	32,0	31,8	24,5	33,1	31,6	25,2	-	27,6
1992	28,3	18,1	24,4	31,6	30,9	32,0	26,1	29,9	28,9	20,6	6,8	27,4
1993	29,6	19,6	22,4	34,6	33,6	34,0	27,2	27,3	24,5	17,9	17,0	28,5
1994	23,5	17,5	24,3	33,8	33,1	34,1	29,3	31,8	30,2	11,4	5,0	29,0
1995	20,2	19,8	21,4	35,6	38,1	33,6	32,6	30,6	34,1	14,0	8,7	30,4

(*) Vanaf 1992: 15 tot 19 jaar.

**Tabel 1.6.4.- DEELTIJDS WERKENDEN IN PROCENT VAN HET AANTAL WERKENDEN,
PER LEEFTIJDGROEP**

WAALS GEWEST

Jaren 1987 - 1995

JAARTAL EN GESLACHT	Leeftijdsgroepen											Alge- meen totaal
	14 - 19 jaar	20-24 jaar	25-29 jaar	30-34 jaar	35-39 jaar	40-44 jaar	45-49 jaar	50-54 jaar	55-59 jaar	60-64 jaar	65 jaar en meer	

Procentuele gegevens

Mannen + vrouwen

1987	30,5	14,5	10,5	10,9	10,7	9,9	9,1	8,6	8,4	9,6	23,1	10,9
1988	27,6	14,6	11,4	12,0	10,2	8,4	8,2	8,8	8,5	12,8	28,8	11,0
1989	28,5	14,7	12,7	11,8	10,2	8,7	8,8	10,4	10,2	12,0	30,1	11,3
1990	33,5	15,2	15,5	12,0	11,9	8,4	9,1	7,2	8,1	11,8	26,6	11,8
1991	39,5	17,0	14,2	13,6	12,4	10,4	8,9	9,0	8,2	9,3	19,3	12,6
1992	41,5	17,8	13,6	15,0	14,9	11,5	11,3	11,7	11,5	11,2	19,6	13,9
1993	37,1	16,7	15,2	15,7	12,4	13,1	11,4	11,5	11,1	9,4	23,6	13,8
1994	35,0	17,7	14,3	15,7	14,3	11,4	10,6	9,1	11,4	12,4	21,6	13,5
1995	37,9	18,8	14,9	15,9	13,8	12,7	12,4	10,6	11,5	12,3	35,0	14,2

Mannen

1987	27,9	4,6	2,0	1,0	1,9	0,4	0,8	1,5	2,7	6,8	19,8	2,3
1988	25,8	5,1	1,3	2,4	0,7	0,9	1,1	1,4	3,3	6,9	26,4	2,4
1989	27,0	4,4	2,0	1,0	0,6	0,6	1,1	1,8	2,4	7,9	31,7	2,1
1990	26,2	6,9	3,8	1,4	1,2	0,9	1,0	1,1	2,2	4,6	23,9	2,7
1991	35,8	5,8	2,4	1,3	0,9	1,4	0,5	0,7	2,5	5,5	22,6	2,5
1992	40,0	5,1	2,5	1,1	1,6	1,8	0,8	2,4	3,6	6,2	21,9	2,8
1993	36,4	6,5	2,7	1,7	1,3	1,6	1,8	1,5	3,6	2,8	17,6	2,7
1994	31,6	7,1	3,7	1,8	2,5	1,2	1,8	1,8	2,2	7,4	13,1	2,9
1995	34,1	11,4	3,9	2,2	1,6	1,4	1,4	2,0	2,5	7,1	37,3	3,3

Vrouwen

1987	34,7	27,5	23,2	25,9	25,5	27,8	25,8	25,7	23,3	19,1	29,7	25,7
1988	29,6	26,9	26,4	27,3	25,5	21,4	22,2	26,1	21,8	31,4	32,2	25,4
1989	31,8	28,2	28,4	28,2	24,7	22,0	23,6	28,9	29,7	25,4	26,2	26,1
1990	47,7	26,1	31,8	28,7	28,5	20,7	24,2	19,2	23,0	35,8	30,5	26,8
1991	45,1	31,1	30,8	31,7	29,2	24,9	24,9	26,9	20,4	23,0	12,0	28,6
1992	45,2	31,8	28,5	34,1	33,8	26,7	29,6	30,9	28,6	25,1	15,1	30,7
1993	38,4	29,7	31,6	35,5	28,7	30,6	27,1	30,5	27,9	29,6	33,3	30,8
1994	46,1	31,4	28,1	35,1	31,3	26,9	25,6	22,4	30,0	26,1	43,8	29,5
1995	44,3	28,8	30,0	33,8	31,1	30,4	30,9	25,5	29,6	27,1	31,6	30,7

(*) Vanaf 1992: 15 tot 19 jaar.

Tabel 1.7.1.- GEWONE WEKELIJKSE ARBEIDSDUUR VAN DE PERSONEN MET EEN BETREKKING (*)

HET RIJK

Jaren 1987 - 1995

JAARTAL EN GESLACHT	Gewone wekelijkse arbeidsduur										
	1-10 uren	11-20 uren	21-30 uren	31-32 uren	33-34 uren	35-36 uren	37-38 uren	39-40 uren	41 uren en meer	Totaal	Zeer variabel

Absolute cijfers (in duizendtallen)

Mannen + vrouwen

1987	45,8	224,3	212,9	36,9	5,7	163,0	1 365,3	833,7	499,5	3 387,0	93,0	3 480,0
1988	42,6	230,2	227,4	32,0	7,8	143,2	1 420,1	790,3	459,0	3 352,5	147,2	3 500,0
1989	40,4	254,4	221,0	32,8	7,3	118,3	1 480,4	774,7	465,7	3 395,0	200,0	3 595,0
1990	29,7	280,4	233,3	36,6	5,8	133,6	1 565,2	658,0	493,0	3 435,6	201,2	3 636,9
1991	37,1	311,3	253,8	33,6	8,3	134,4	1 569,0	719,5	449,9	3 517,0	213,6	3 730,6
1992	32,3	307,3	262,4	35,5	12,6	149,4	1 549,7	732,2	459,5	3 540,9	231,8	3 772,7
1993	32,9	313,3	265,1	42,5	9,2	163,6	1 535,7	671,6	390,1	3 424,0	321,5	3 745,5
1994	32,9	319,8	256,0	44,4	9,9	167,3	1 534,7	670,0	420,5	3 456,0	294,3	3 749,8
1995	33,3	320,0	272,9	44,5	14,1	162,6	1 521,1	685,2	459,1	3 512,8	281,8	3 794,6

Mannen

1987	7,7	33,0	66,9	11,3	2,0	93,0	954,0	617,4	380,9	2 166,3	67,5	2 233,9
1988	9,1	33,6	75,1	7,8	3,5	81,0	972,4	586,6	337,9	2 107,1	107,1	2 214,2
1989	5,9	32,0	67,6	9,4	1,4	66,2	1 020,6	573,8	345,4	2 122,4	148,4	2 270,8
1990	4,7	40,3	68,9	10,6	1,4	76,4	1 079,4	484,8	359,5	2 126,0	146,2	2 272,2
1991	5,5	46,9	73,9	8,6	3,5	76,3	1 067,7	521,4	333,3	2 137,1	158,3	2 295,4
1992	4,1	36,8	65,5	8,3	4,4	84,0	1 056,1	527,5	335,3	2 122,0	165,6	2 287,6
1993	5,2	39,2	66,4	8,8	2,1	94,0	1 027,7	491,4	284,6	2 019,4	229,4	2 248,8
1994	4,6	47,5	60,7	10,1	3,1	90,4	1 019,7	495,6	311,6	2 043,3	210,4	2 253,7
1995	5,6	45,4	64,8	12,2	4,7	92,6	1 019,8	499,6	332,1	2 076,9	198,2	2 275,2

Vrouwen

1987	38,1	191,2	146,0	25,6	3,6	70,0	411,3	216,3	118,7	1 220,7	25,5	1 249,1
1988	33,4	196,6	152,2	24,1	4,3	62,2	447,7	203,7	121,1	1 245,4	40,1	1 285,4
1989	34,4	222,3	153,5	23,4	5,8	52,1	459,8	201,0	120,2	1 272,6	51,7	1 324,2
1990	25,0	240,2	164,3	26,0	4,4	57,2	485,8	173,2	133,5	1 309,6	55,1	1 364,7
1991	31,6	264,4	179,9	25,0	4,8	58,1	501,3	198,1	116,6	1 379,9	55,3	1 435,2
1992	28,2	270,5	196,9	27,2	8,2	65,4	493,6	204,7	124,2	1 418,9	66,2	1 485,1
1993	27,7	274,0	198,7	33,7	7,1	69,6	508,0	180,2	105,5	1 404,5	92,1	1 496,6
1994	28,3	272,3	195,2	34,3	6,8	77,0	515,0	174,4	108,9	1 412,3	83,9	1 496,2
1995	27,7	274,6	208,1	32,3	9,4	70,0	501,3	185,5	127,0	1 435,9	83,6	1 519,4

Procentuele gegevens

Mannen + vrouwen

1987	1,3	6,4	6,1	1,1	0,2	4,7	39,2	24,0	14,3	97,3	2,7	100,0
1988	1,2	6,6	6,5	0,9	0,2	4,1	40,6	22,6	13,1	95,8	4,2	100,0
1989	1,1	7,1	6,1	0,9	0,2	3,3	41,2	21,5	12,9	94,4	5,6	100,0
1990	0,8	7,7	6,4	1,0	0,2	3,7	43,0	18,1	13,6	94,5	5,5	100,0
1991	1,0	8,3	6,8	0,9	0,2	3,6	42,1	19,3	12,1	94,3	5,7	100,0
1992	0,9	8,1	7,0	0,9	0,3	4,0	41,1	19,4	12,2	93,9	6,1	100,0
1993	0,9	8,4	7,1	1,1	0,2	4,4	41,0	17,9	10,4	91,4	8,6	100,0
1994	0,9	8,5	6,8	1,2	0,3	4,5	40,9	17,9	11,2	92,2	7,8	100,0
1995	0,9	8,4	7,2	1,2	0,4	4,3	40,1	18,1	12,1	92,6	7,4	100,0

Mannen

1987	0,3	1,5	3,0	0,5	0,1	4,2	42,7	27,6	17,0	97,0	3,0	100,0
1988	0,4	1,5	3,4	0,3	0,2	3,7	43,9	26,5	15,3	95,2	4,8	100,0
1989	0,3	1,4	3,0	0,4	0,1	2,9	44,9	25,3	15,2	93,5	6,5	100,0
1990	0,2	1,8	3,0	0,5	0,1	3,4	47,5	21,3	15,8	93,6	6,4	100,0
1991	0,2	2,0	3,2	0,4	0,2	3,3	46,5	22,7	14,5	93,1	6,9	100,0
1992	0,2	1,6	2,9	0,4	0,2	3,7	46,2	23,0	14,6	92,8	7,2	100,0
1993	0,2	1,7	3,0	0,4	0,1	4,2	45,7	21,9	12,7	89,8	10,2	100,0
1994	0,2	2,1	2,7	0,4	0,1	4,0	45,2	22,0	13,8	90,7	9,3	100,0
1995	0,2	2,0	2,8	0,5	0,2	4,1	44,8	22,0	14,6	91,3	8,7	100,0

Vrouwen

1987	3,0	15,3	11,7	2,0	0,3	5,6	33,0	17,4	9,5	98,0	2,0	100,0
1988	2,6	15,3	11,9	1,9	0,3	4,8	34,8	15,8	9,4	96,9	3,1	100,0
1989	2,6	16,8	11,6	1,8	0,4	3,9	34,7	15,9	9,1	96,1	3,9	100,0
1990	1,8	17,6	12,0	1,9	0,3	4,2	35,6	12,7	9,8	95,9	4,1	100,0
1991	2,2	18,4	12,5	1,7	0,3	4,1	34,9	13,8	8,1	96,1	3,9	100,0
1992	1,9	18,2	13,3	1,8	0,5	4,4	33,2	13,8	8,4	95,5	4,5	100,0
1993	1,9	18,3	13,3	2,3	0,5	4,6	33,9	12,0	7,1	93,9	6,1	100,0
1994	1,9	18,2	13,0	2,3	0,5	5,1	34,4	11,7	7,3	94,4	5,6	100,0
1995	1,8	18,1	13,7	2,1	0,6	4,6	33,0	12,2	8,4	94,5	5,5	100,0

(*) 15 jaar en meer vanaf 1992.

Tabel 1.7.2.- GEWONE WEKELIJKE ARBEIDSDUUR VAN DE PERSONEN MET EEN BETREKKING (*)

BRUSSELS HOOFDSTEDELIJK GEWEST

Jaren 1987 - 1995

JAARTAL EN GESLACHT	Gewone wekelijkse arbeidsduur										
	1-10 uren	11-20 uren	21-30 uren	31-32 uren	33-34 uren	35-36 uren	37-38 uren	39-40 uren	41 uren en meer	Totaal	Zeer variabel

Absolute cijfers (in duizendtallen)

Mannen + vrouwen

1987	3,7	18,4	19,4	3,1	0,5	14,0	109,2	88,4	58,4	315,1	5,2	320,3
1988	4,1	17,8	16,2	1,4	0,2	10,9	122,4	81,8	46,5	301,4	7,6	309,0
1989	2,2	17,3	11,0	2,1	0,3	7,5	134,5	75,4	55,6	306,0	7,0	313,1
1990	3,8	27,2	18,9	1,4	0,6	15,3	126,9	57,6	63,3	315,0	11,6	326,6
1991	2,7	23,8	21,1	2,2	0,9	11,5	120,4	93,7	50,5	326,8	11,0	337,8
1992	2,5	27,1	24,2	2,5	1,8	13,5	125,2	76,1	50,9	323,8	7,5	331,3
1993	4,2	25,4	24,5	2,9	0,9	21,1	122,9	70,2	52,2	324,3	8,9	333,2
1994	3,6	23,8	23,7	2,7	1,1	20,0	115,3	70,5	54,7	315,5	8,5	323,9
1995	2,9	24,3	21,4	3,6	1,1	19,9	119,7	65,2	49,7	307,8	10,9	318,7

Mannen

1987	1,2	4,0	4,5	0,7	0,2	7,4	67,3	59,4	41,7	186,6	3,5	190,1
1988	1,0	4,2	5,7	0,5	-	5,2	74,2	51,9	32,4	175,1	5,6	180,6
1989	0,6	3,9	3,7	0,8	-	3,0	81,4	49,6	36,6	179,7	4,5	184,2
1990	1,6	5,4	5,1	0,3	0,2	7,8	82,4	36,2	44,1	183,2	7,7	190,9
1991	0,5	4,2	5,7	0,8	0,1	5,3	74,4	59,5	36,9	187,5	7,5	195,0
1992	0,4	6,5	5,7	0,5	0,6	7,1	74,6	49,7	38,4	183,5	5,5	189,0
1993	1,6	5,8	6,7	1,1	0,1	10,5	67,5	48,6	38,4	180,3	5,6	185,9
1994	1,4	6,9	7,3	0,5	0,5	9,3	63,6	47,2	41,6	178,3	5,7	184,0
1995	0,4	6,1	5,3	1,2	0,2	10,5	67,2	43,2	37,9	171,8	8,4	180,2

Vrouwen

1987	2,5	14,4	14,8	2,3	0,3	6,5	42,0	28,9	16,7	128,5	1,7	130,2
1988	3,1	13,6	10,5	0,9	0,2	5,7	48,3	29,9	14,1	126,4	2,0	128,2
1989	1,5	13,4	7,3	1,3	0,3	4,6	53,1	25,8	19,0	126,3	2,5	128,8
1990	2,2	21,8	13,8	1,1	0,4	7,5	44,5	21,4	19,1	131,8	3,9	135,7
1991	2,2	19,6	15,4	1,4	0,8	6,2	46,0	34,2	13,6	139,3	3,5	142,8
1992	2,1	20,6	18,5	2,0	1,2	6,4	50,6	26,4	12,5	140,3	2,0	142,3
1993	2,6	19,6	17,8	1,8	0,8	10,7	55,4	21,6	13,7	144,0	3,3	147,3
1994	2,2	17,0	16,5	2,2	0,6	10,7	51,7	23,3	13,1	137,2	2,7	139,9
1995	2,5	18,3	16,1	2,4	0,8	9,4	52,5	22,1	11,8	136,0	2,5	138,5

Procentuele gegevens

Mannen + vrouwen

1987	1,1	5,7	6,1	1,0	0,2	4,4	34,1	27,6	18,2	98,4	1,6	100,0
1988	1,3	5,8	5,2	0,4	0,1	3,5	39,6	26,5	15,0	97,6	2,5	100,0
1989	0,7	5,5	3,5	0,7	0,1	2,4	43,0	24,1	17,8	97,7	2,2	100,0
1990	1,2	8,3	5,8	0,4	0,2	4,7	38,9	17,6	19,4	96,4	3,6	100,0
1991	0,8	7,0	6,2	0,7	0,3	3,4	35,6	27,7	14,9	96,7	3,3	100,0
1992	0,7	8,2	7,3	0,7	0,5	4,1	37,8	23,0	15,4	97,7	2,3	100,0
1993	1,3	7,6	7,4	0,9	0,3	6,3	36,9	21,1	15,7	97,3	2,7	100,0
1994	1,1	7,3	7,3	0,8	0,3	6,2	35,6	21,8	16,9	97,4	2,6	100,0
1995	0,9	7,6	6,7	1,1	0,3	6,2	37,6	20,5	15,6	96,6	3,4	100,0

Mannen

1987	0,6	2,1	2,4	0,4	0,1	3,9	35,4	31,2	21,9	98,2	1,8	100,0
1988	0,5	2,3	3,2	0,3	-	2,9	41,1	28,7	17,9	96,9	3,1	100,0
1989	0,3	2,1	2,0	0,4	-	1,6	44,2	26,9	19,9	97,6	2,4	100,0
1990	0,8	2,8	2,7	0,2	0,1	4,1	43,2	19,0	23,1	96,0	4,0	100,0
1991	0,3	2,2	2,9	0,4	0,1	2,7	38,2	30,5	18,9	96,2	3,8	100,0
1992	0,2	3,4	3,0	0,3	0,3	3,8	39,5	26,3	20,3	97,1	2,9	100,0
1993	0,8	3,1	3,6	0,6	0,1	5,6	36,3	26,1	20,7	97,0	3,0	100,0
1994	0,8	3,8	4,0	0,3	0,3	5,1	34,6	25,7	22,6	96,9	3,1	100,0
1995	0,2	3,4	2,9	0,7	0,1	5,8	37,3	24,0	21,0	95,3	4,7	100,0

Vrouwen

1987	1,9	11,1	11,4	1,8	0,2	5,0	32,3	22,2	12,8	98,7	1,3	100,0
1988	2,4	10,6	8,2	0,7	0,2	4,4	37,7	23,3	11,0	98,4	1,6	100,0
1989	1,2	10,4	5,7	1,0	0,2	3,6	41,2	20,0	14,0	98,1	1,9	100,0
1990	1,6	16,1	10,2	0,8	0,3	5,5	32,8	15,8	14,1	97,1	2,9	100,0
1991	1,5	13,7	10,8	1,0	0,6	4,3	32,2	23,9	9,5	97,5	2,5	100,0
1992	1,5	14,5	13,0	1,4	0,8	4,5	35,6	18,6	8,8	98,6	1,4	100,0
1993	1,8	13,3	12,1	1,2	0,5	7,3	37,6	14,7	9,3	97,8	2,2	100,0
1994	1,6	12,2	11,8	1,6	0,4	7,6	37,0	16,7	9,4	98,1	1,9	100,0
1995	1,8	13,2	11,6	1,7	0,6	6,8	37,9	16,0	8,5	98,2	1,8	100,0

(*) 15 jaar en meer vanaf 1992.

Tabel 1.7.3.- GEWONE WEKELIJKSE ARBEIDSDUUR VAN DE PERSONEN MET EEN BETREKKING (*)

VLAAMS GEWEST

Jaren 1987 - 1995

JAARTAL EN GESLACHT	Gewone wekelijkse arbeidsduur											Alge- meen totaal
	1-10 uren	11-20 uren	21-30 uren	31-32 uren	33-34 uren	35-36 uren	37-38 uren	39-40 uren	41 uren en meer	Totaal	Zeer variabel	
Absolute cijfers (in duizendtallen)												
Mannen + vrouwen												
1987	27,6	133,5	113,9	19,9	3,2	81,3	860,9	520,4	269,5	2 030,2	75,0	2 105,2
1988	22,8	132,4	129,6	20,1	5,1	72,5	882,1	484,4	237,1	1 986,1	131,4	2 117,5
1989	21,1	151,8	125,3	20,8	4,5	62,3	906,6	487,3	226,1	2 005,7	175,7	2 181,4
1990	14,6	164,8	129,5	22,1	2,7	71,4	975,8	409,9	225,6	2 016,4	182,7	2 199,1
1991	18,2	191,8	143,3	19,0	4,6	64,5	1 001,2	405,6	216,6	2 064,7	186,7	2 251,4
1992	15,1	176,9	150,2	21,2	6,9	73,1	985,9	440,0	226,0	2 095,5	204,6	2 300,1
1993	15,5	185,8	155,8	26,6	5,5	75,2	988,4	400,4	190,7	2 044,0	239,7	2 283,7
1994	15,4	196,3	145,2	26,6	6,1	80,6	992,2	386,0	220,5	2 069,0	223,7	2 292,7
1995	18,4	200,1	161,6	26,5	9,1	73,1	970,1	418,1	256,2	2 133,2	209,9	2 343,1
Mannen												
1987	4,5	18,3	36,1	6,3	1,1	45,4	603,4	395,4	210,8	1 321,4	54,9	1 376,2
1988	5,1	18,2	43,9	4,8	2,4	39,6	606,0	369,3	175,1	1 264,4	96,2	1 360,6
1989	2,1	17,5	39,1	5,9	1,0	34,5	630,2	369,4	170,2	1 270,0	131,7	1 401,7
1990	1,4	21,4	38,3	6,7	1,0	39,6	672,8	307,6	168,9	1 257,5	135,1	1 392,6
1991	3,2	28,2	41,6	4,5	1,9	34,7	685,3	300,8	139,9	1 260,1	139,2	1 399,3
1992	1,8	16,4	37,5	4,4	2,2	39,9	672,4	324,8	165,6	1 265,0	147,3	1 412,3
1993	2,3	20,6	37,2	4,6	0,9	42,2	667,9	295,5	138,1	1 209,1	172,3	1 381,4
1994	2,2	26,2	31,3	5,9	2,1	42,3	663,1	288,7	163,2	1 225,1	161,1	1 386,1
1995	3,4	26,2	38,6	6,6	2,7	41,6	655,0	307,3	183,6	1 265,0	149,1	1 414,2
Vrouwen												
1987	23,1	115,2	77,8	13,6	2,1	35,9	257,4	125,0	58,8	708,9	20,1	729,0
1988	17,7	114,1	85,7	15,3	2,7	32,8	276,1	115,1	62,0	721,7	35,2	756,9
1989	19,0	134,3	86,2	14,9	3,5	27,7	276,4	117,9	56,0	735,8	43,9	779,7
1990	13,2	143,4	91,2	15,4	1,7	31,8	303,0	102,3	56,7	758,9	47,6	806,5
1991	14,9	163,3	101,7	14,5	2,7	29,8	315,9	104,8	56,7	804,6	47,5	852,1
1992	13,3	160,5	112,7	16,8	4,7	33,2	313,5	115,2	60,4	830,5	57,3	887,8
1993	13,2	165,2	118,6	22,1	4,7	33,1	320,5	104,9	52,6	834,9	67,4	902,3
1994	13,2	170,1	114,0	20,7	4,0	38,3	329,1	97,3	57,3	844,0	62,6	906,5
1995	15,0	173,9	123,0	19,9	6,4	31,5	315,1	110,8	72,5	868,2	60,8	929,0
Procentuele gegevens												
Mannen + vrouwen												
1987	1,3	6,3	5,4	0,9	0,1	3,9	40,9	24,7	12,8	96,4	3,6	100,0
1988	1,1	6,2	6,1	0,9	0,2	3,4	41,7	22,9	11,2	93,8	6,2	100,0
1989	1,0	7,0	5,7	0,9	0,2	2,9	41,6	22,3	10,4	91,9	8,0	100,0
1990	0,7	7,5	5,9	1,0	0,1	3,2	44,4	18,6	10,3	91,7	8,3	100,0
1991	0,8	8,5	6,4	0,8	0,2	2,9	44,5	18,0	9,6	91,7	8,3	100,0
1992	0,7	7,7	6,5	0,9	0,3	3,2	42,9	19,1	9,8	91,1	8,9	100,0
1993	0,7	8,1	6,8	1,2	0,2	3,3	43,3	17,5	8,4	89,5	10,5	100,0
1994	0,7	8,6	6,3	1,2	0,3	3,5	43,3	16,8	9,6	90,2	9,8	100,0
1995	0,8	8,5	6,9	1,1	0,4	3,1	41,4	17,8	10,9	91,0	9,0	100,0
Mannen												
1987	0,3	1,3	2,6	0,5	0,1	3,3	43,8	28,7	15,3	96,0	4,0	100,0
1988	0,4	1,3	3,2	0,3	0,2	2,9	44,5	27,1	12,9	92,9	7,1	100,0
1989	0,1	1,2	2,8	0,4	0,1	2,5	45,0	26,3	12,1	90,6	9,4	100,0
1990	0,1	1,5	2,8	0,5	0,1	2,8	48,3	22,1	12,1	90,3	9,7	100,0
1991	0,2	2,0	3,0	0,3	0,1	2,5	49,0	21,5	11,4	90,1	9,9	100,0
1992	0,1	1,2	2,7	0,3	0,2	2,8	47,6	23,0	11,7	89,6	10,4	100,0
1993	0,2	1,5	2,7	0,3	0,1	3,1	48,3	21,4	10,0	87,5	12,5	100,0
1994	0,2	1,9	2,3	0,4	0,2	3,1	47,8	20,8	11,8	88,4	11,6	100,0
1995	0,2	1,9	2,7	0,5	0,2	2,9	46,3	21,7	13,0	89,4	10,5	100,0
Vrouwen												
1987	3,2	15,8	10,7	1,9	0,3	4,9	35,3	17,1	8,1	97,2	2,8	100,0
1988	2,3	15,1	11,3	2,0	0,4	4,3	36,5	15,2	8,2	95,3	4,6	100,0
1989	2,4	17,2	11,0	1,9	0,4	3,6	35,4	15,1	7,2	94,4	5,6	100,0
1990	1,6	17,8	11,3	1,9	0,2	3,9	37,6	12,7	7,0	94,1	5,9	100,0
1991	1,7	19,2	11,9	1,7	0,3	3,5	37,1	12,3	6,7	94,4	5,6	100,0
1992	1,5	18,1	12,7	1,9	0,5	3,7	35,3	13,0	6,8	93,5	6,5	100,0
1993	1,5	18,3	13,1	2,4	0,5	3,7	35,5	11,6	5,8	92,5	7,5	100,0
1994	1,5	18,8	12,6	2,3	0,4	4,2	36,3	10,7	6,3	93,1	6,9	100,0
1995	1,6	18,7	13,2	2,1	0,7	3,4	33,9	11,9	7,8	93,5	6,5	100,0

(*) 15 jaar en meer vanaf 1992.

Tabel 1.7.4.- GEWONE WEKELIJKSE ARBEIDSDUUR VAN DE PERSONEN MET EEN BETREKKING (*)

WAALS GEWEST

Jaren 1987 - 1995

JAARTAL EN GESLACHT	Gewone wekelijkse arbeidsduur										
	1-10 uren	11-20 uren	21-30 uren	31-32 uren	33-34 uren	35-36 uren	37-38 uren	39-40 uren	41 uren en meer	Totaal	Zeer variabel

Absolute cijfers (in duizendtallen)

Mannen + vrouwen

1987	14,5	72,4	79,6	13,9	1,9	67,7	395,1	224,9	171,6	1 041,6	12,8	1 054,5
1988	15,7	80,0	81,5	10,5	2,4	59,9	415,5	224,0	175,4	1 065,0	8,2	1 073,1
1989	17,1	85,3	84,7	9,9	2,4	48,5	439,3	212,1	183,9	1 083,2	17,3	1 100,5
1990	11,2	88,4	84,9	13,2	2,5	46,9	462,5	190,5	204,1	1 104,3	6,9	1 111,2
1991	16,2	95,7	89,4	12,5	2,9	58,4	447,4	220,2	182,8	1 125,5	16,0	1 141,5
1992	14,7	103,3	88,1	11,7	3,9	62,7	438,6	216,0	182,6	1 121,6	19,6	1 141,2
1993	13,2	102,1	84,8	12,9	2,8	67,2	424,4	201,0	147,2	1 055,6	72,9	1 128,5
1994	14,0	99,7	87,1	15,1	2,7	66,8	427,1	213,5	145,3	1 071,1	62,1	1 133,3
1995	12,0	95,5	90,0	14,4	3,9	69,6	431,3	201,8	153,2	1 071,8	60,9	1 132,7

Mannen

1987	2,0	10,7	26,2	4,3	0,7	40,2	283,3	162,6	128,4	658,3	9,2	667,5
1988	3,1	11,1	25,5	2,5	1,1	36,2	292,3	165,4	130,4	667,6	5,3	672,9
1989	3,2	10,6	24,7	2,7	0,4	28,7	309,0	154,8	138,7	672,7	12,1	684,9
1990	1,7	13,5	25,6	3,7	0,3	29,0	324,1	141,0	146,5	685,3	3,4	688,7
1991	1,8	14,5	26,6	3,3	1,4	36,4	308,0	161,1	136,5	689,5	11,6	701,1
1992	1,9	13,8	22,3	3,4	1,7	37,0	309,2	152,9	131,3	673,5	12,8	686,3
1993	1,3	12,9	22,5	3,2	1,2	41,4	292,2	147,3	108,0	630,0	51,5	681,5
1994	1,1	14,4	22,2	3,7	0,4	38,8	292,9	159,7	106,8	639,9	43,6	683,5
1995	1,9	13,1	21,0	4,4	1,8	40,4	297,7	149,2	110,6	640,0	40,7	680,8

Vrouwen

1987	12,5	61,7	53,4	9,7	1,2	27,6	111,8	62,3	43,2	383,3	3,6	387,0
1988	12,6	68,9	56,0	8,0	1,3	23,7	123,3	58,6	45,0	397,3	2,5	400,2
1989	13,9	74,6	60,0	7,2	2,0	19,8	130,4	57,3	45,3	410,5	5,2	415,7
1990	9,5	75,0	59,3	9,5	2,2	17,9	138,3	49,6	57,6	418,9	3,6	422,5
1991	14,4	81,2	62,8	9,2	1,5	22,0	139,4	59,1	46,3	436,0	4,4	440,4
1992	12,8	89,5	65,8	8,3	2,2	25,7	129,4	63,1	51,3	448,1	6,8	454,9
1993	11,9	89,2	62,2	9,8	1,6	25,9	132,2	53,6	39,2	425,6	21,4	447,0
1994	12,8	85,3	64,9	11,4	2,3	28,0	134,2	53,8	38,5	431,2	18,6	449,8
1995	10,1	82,4	69,0	10,0	2,1	29,2	133,7	52,7	42,6	431,7	20,2	451,9

Procentuele gegevens

Mannen + vrouwen

1987	1,4	6,9	7,5	1,3	0,2	6,4	37,5	21,3	16,3	98,8	1,2	100,0
1988	1,5	7,4	7,6	1,0	0,2	5,6	38,7	20,9	16,4	99,2	0,8	100,0
1989	1,5	7,7	7,7	0,9	0,2	4,4	39,9	19,3	16,7	98,4	1,6	100,0
1990	1,0	8,0	7,6	1,2	0,2	4,2	41,6	17,1	18,4	99,4	0,6	100,0
1991	1,4	8,4	7,8	1,1	0,3	5,1	39,2	19,3	16,0	98,9	1,4	100,0
1992	1,3	9,1	7,7	1,0	0,3	5,5	38,4	18,9	16,0	98,3	1,7	100,0
1993	1,2	9,0	7,5	1,1	0,2	6,0	37,6	17,8	13,0	93,6	6,5	100,0
1994	1,2	8,8	7,7	1,3	0,2	5,9	37,7	18,8	12,8	94,5	5,5	100,0
1995	1,1	8,4	7,9	1,3	0,3	6,1	38,1	17,8	13,5	94,6	5,4	100,0

Mannen

1987	0,3	1,6	3,9	0,6	0,1	6,0	42,4	24,4	19,2	98,6	1,4	100,0
1988	0,5	1,6	3,8	0,4	0,2	5,4	43,4	24,6	19,4	99,2	0,8	100,0
1989	0,5	1,5	3,6	0,4	0,1	4,2	45,1	22,6	20,2	98,2	1,8	100,0
1990	0,2	2,0	3,7	0,5	-	4,2	47,1	20,5	21,3	99,5	0,5	100,0
1991	0,3	2,1	3,8	0,5	0,2	5,2	43,9	23,0	19,5	98,3	1,7	100,0
1992	0,3	2,0	3,2	0,5	0,2	5,4	45,0	22,4	19,1	98,1	1,9	100,0
1993	0,2	1,9	3,3	0,5	0,2	6,1	42,9	23,1	15,8	92,4	7,6	100,0
1994	0,2	2,1	3,2	0,5	0,1	5,7	42,9	23,4	15,6	93,6	6,4	100,0
1995	0,3	1,9	3,1	0,6	0,3	5,9	43,7	21,9	16,2	94,0	6,0	100,0

Vrouwen

1987	3,2	15,9	13,8	2,5	0,3	7,1	28,9	16,1	11,2	99,0	0,9	100,0
1988	3,1	17,2	14,0	2,0	0,3	5,9	30,8	14,6	11,2	99,3	0,7	100,0
1989	3,3	17,9	14,4	1,7	0,5	4,8	31,4	13,8	11,9	99,3	1,9	100,0
1990	2,2	17,8	14,0	2,2	0,5	4,2	32,7	11,7	13,6	99,1	0,9	100,0
1991	3,3	18,4	14,3	2,1	0,3	5,0	31,7	13,4	10,5	99,0	1,0	100,0
1992	2,8	19,7	14,5	1,8	0,5	5,6	28,4	13,9	11,3	98,5	1,5	100,0
1993	2,7	20,0	13,9	2,2	0,4	5,8	29,6	12,0	8,8	95,2	4,8	100,0
1994	2,8	19,0	14,4	2,5	0,5	6,2	29,8	12,0	8,6	95,9	4,1	100,0
1995	2,2	18,2	15,3	2,2	0,5	6,5	29,6	11,7	9,4	95,5	4,5	100,0

(*) 15 jaar en meer vanaf 1992.

Tabel 1.8.1.- PERSONEN ZONDER BETREKKING DIE WERK ZOEKEN NAAR LEEFTIJDGROEPEN

HET RIJK

Jaren 1987 - 1995

JAARTAL EN GESLACHT	Leeftijdsgroepen											Alge- meen totaal
	14-19 jaar (*)	20-24 jaar	25-29 jaar	30-34 jaar	35-39 jaar	40-44 jaar	45-49 jaar	50-54 jaar	55-59 jaar	60-64 jaar	65 jaar en meer	
Absolute cijfers (in duizendtallen)												
Mannen + vrouwen												
1987	27,4	118,0	86,4	72,3	55,2	40,4	30,8	22,7	12,9	2,0	0,2	468,3
1988	18,4	97,3	89,0	61,7	49,5	40,8	28,8	20,2	14,0	3,1	0,2	422,9
1989	16,3	75,3	68,7	57,3	45,8	29,7	25,3	16,3	10,2	2,0	-	346,9
1990	16,0	68,9	63,9	48,4	40,8	25,8	22,7	14,5	8,5	1,2	-	310,8
1991	18,9	70,7	65,1	50,2	36,9	31,1	23,1	11,3	6,4	1,0	0,3	315,0
1992	16,5	69,5	67,3	57,1	42,7	36,1	30,9	15,5	9,8	2,3	0,2	347,9
1993	21,0	91,5	80,4	67,9	51,1	44,2	32,6	21,2	10,3	2,4	0,5	423,1
1994	18,9	96,7	94,9	76,6	63,6	52,0	36,6	25,2	14,7	4,0	0,4	483,6
1995	16,3	92,4	88,4	70,8	59,9	58,4	36,5	26,9	13,0	1,5	0,4	464,4
Mannen												
1987	10,4	47,3	28,3	24,9	23,2	16,0	16,1	13,3	9,2	2,0	0,2	191,1
1988	8,1	40,1	33,4	19,3	19,7	18,3	16,5	11,6	9,7	3,1	0,1	179,7
1989	7,3	32,0	21,9	17,0	16,2	13,2	13,6	9,2	6,8	1,8	-	138,9
1990	7,7	27,7	20,4	14,6	13,7	10,0	11,9	8,6	5,2	1,2	-	121,1
1991	10,9	29,7	23,9	18,2	11,1	12,1	10,8	6,6	3,8	0,9	0,3	127,4
1992	8,5	32,2	29,2	20,5	15,3	14,3	14,8	8,8	5,8	2,0	0,1	151,5
1993	12,1	45,5	33,1	24,9	16,5	17,8	14,8	11,1	6,9	2,4	0,2	185,3
1994	11,2	48,3	40,8	28,8	23,7	21,8	18,2	14,0	8,7	3,8	0,2	219,4
1995	9,1	43,1	36,5	26,5	20,8	25,4	18,3	13,4	8,5	1,5	0,1	203,2
Vrouwen												
1987	17,0	70,7	58,0	47,4	31,9	24,3	14,7	9,4	3,7	-	-	277,2
1988	10,4	57,3	55,6	42,4	29,8	22,5	12,3	8,6	4,3	-	0,1	243,2
1989	9,0	43,3	46,9	40,3	29,6	16,4	11,7	7,2	3,4	0,2	-	208,0
1990	8,3	41,2	43,5	33,9	27,1	15,7	10,8	6,0	3,3	-	-	189,7
1991	8,0	41,0	41,2	32,0	25,9	19,9	12,3	4,7	2,6	0,1	-	187,6
1992	8,0	37,3	38,1	36,6	27,4	21,8	16,1	6,7	4,0	0,3	0,1	196,4
1993	8,9	46,0	47,3	43,0	34,6	26,4	17,8	10,1	3,4	-	0,3	237,8
1994	7,7	48,4	54,1	47,7	39,9	30,2	18,4	11,2	6,0	0,2	0,3	264,1
1995	7,2	49,3	51,9	44,3	39,1	33,0	18,1	13,4	4,6	-	0,3	261,2
Procentuele gegevens												
Mannen + vrouwen												
1987	5,8	25,2	18,4	15,4	11,8	8,6	6,6	4,8	2,7	0,4	-	100,0
1988	4,3	23,0	21,0	14,6	11,7	9,6	6,8	4,8	3,3	0,7	-	100,0
1989	4,7	21,7	19,8	16,5	13,2	8,6	7,3	4,7	2,9	0,6	-	100,0
1990	5,1	22,2	20,6	15,6	13,1	8,3	7,3	4,7	2,7	0,4	-	100,0
1991	6,0	22,4	20,7	15,9	11,7	9,9	7,3	3,6	2,0	0,3	0,1	100,0
1992	4,7	20,0	19,3	16,4	12,3	10,4	8,9	4,5	2,8	0,7	-	100,0
1993	5,0	21,6	19,0	16,0	12,1	10,4	7,7	5,0	2,4	0,6	0,1	100,0
1994	3,9	20,0	19,6	15,8	13,2	10,8	7,6	5,2	3,0	0,8	0,1	100,0
1995	3,5	19,9	19,0	15,2	12,9	12,6	7,9	5,8	2,8	0,3	0,1	100,0
Mannen												
1987	5,4	24,7	14,8	13,0	12,1	8,4	8,4	7,0	4,8	1,0	0,1	100,0
1988	4,5	22,3	18,6	10,7	11,0	10,2	9,2	5,4	5,4	1,7	0,1	100,0
1989	5,3	23,0	15,8	12,2	11,7	9,5	9,8	6,6	4,9	1,3	-	100,0
1990	6,4	22,9	16,9	12,1	11,3	8,3	9,8	7,1	4,3	1,0	-	100,0
1991	8,6	23,3	18,8	14,3	8,7	8,8	8,4	5,2	3,0	0,7	0,2	100,0
1992	5,6	21,3	19,3	13,5	10,1	9,4	9,8	5,8	3,8	1,3	0,1	100,0
1993	6,5	24,6	17,9	13,4	8,9	9,6	8,0	6,0	3,7	1,3	0,1	100,0
1994	5,1	22,0	18,6	13,1	10,8	9,9	8,3	6,4	4,0	1,7	0,1	100,0
1995	4,5	21,2	18,0	13,0	10,2	12,5	9,0	6,6	4,2	0,7	0,0	100,0
Vrouwen												
1987	6,1	25,5	20,9	17,1	11,5	8,8	5,3	3,4	1,3	-	-	100,0
1988	4,3	23,6	22,9	17,4	12,2	9,2	5,1	3,5	1,8	-	-	100,0
1989	4,2	20,8	22,5	19,3	14,2	7,8	5,6	3,4	1,0	-	-	100,0
1990	4,4	21,7	22,9	17,9	14,3	8,3	5,7	3,2	1,7	-	-	100,0
1991	4,3	21,8	22,0	17,0	13,8	10,6	6,5	2,5	1,4	0,1	-	100,0
1992	4,1	19,0	19,4	18,6	14,0	11,1	8,2	3,4	2,0	0,2	-	100,0
1993	3,7	19,3	19,9	18,1	14,6	11,1	7,5	4,2	1,4	-	0,1	100,0
1994	2,9	18,3	20,5	18,1	15,1	11,4	7,0	4,2	2,3	0,1	0,1	100,0
1995	2,8	18,9	19,9	17,0	15,0	12,6	6,9	5,1	1,8	0,0	0,1	100,0

(*) 15 jaar en meer vanaf 1992.

Tabel 1.8.2.- PERSONEN ZONDER BETREKKING DIE WERK ZOEKEN NAAR LEEFTIJDGROEPEN

BRUSSELS HOOFDSTEDELIJK GEWEST

Jaren 1987 - 1995

JAARTAL EN GESLACHT	Leeftijdsgroepen											Alge- meen totaal
	14-19 jaar (*)	20-24 jaar	25-29 jaar	30-34 jaar	35-39 jaar	40-44 jaar	45-49 jaar	50-54 jaar	55-59 jaar	60-64 jaar	65 jaar en meer	
Absolute cijfers (in duizendtallen)												
Mannen + vrouwen												
1987	2,3	10,1	10,6	8,2	8,1	4,2	5,2	4,8	1,5	0,7	-	55,7
1988	2,1	10,2	11,0	8,5	9,5	6,0	6,8	3,3	2,2	0,3	-	60,0
1989	1,1	9,9	9,9	7,4	5,7	4,6	5,3	2,9	1,8	0,4	-	49,2
1990	1,2	7,1	10,3	5,7	5,0	3,0	4,0	2,5	2,1	0,4	-	41,3
1991	2,0	7,9	9,8	6,9	5,6	3,6	2,8	1,6	1,3	-	-	41,4
1992	1,3	8,9	9,4	7,5	5,6	6,2	4,4	2,9	1,8	0,1	-	48,1
1993	2,4	10,1	14,0	11,5	7,1	7,0	5,3	4,0	2,6	0,6	0,2	64,8
1994	1,6	13,4	15,4	10,3	8,8	7,1	6,5	4,1	3,0	0,9	0,3	71,4
1995	1,1	11,4	15,4	12,6	8,3	8,4	6,5	5,4	2,7	0,3	0,2	72,2
Mannen												
1987	1,0	4,4	4,6	4,6	4,3	2,7	3,3	2,4	1,2	0,7	-	29,2
1988	1,2	5,3	5,5	4,7	5,8	3,1	4,3	2,2	1,6	0,3	-	34,1
1989	0,7	5,4	5,0	3,1	3,3	3,3	3,4	2,1	1,2	0,4	-	28,0
1990	0,4	3,7	5,0	3,1	2,0	2,1	2,9	2,2	1,8	0,4	-	23,6
1991	0,9	3,7	5,2	4,7	2,7	1,9	1,9	1,0	0,5	-	-	22,5
1992	0,5	5,9	5,5	3,0	2,4	3,8	2,3	1,8	1,4	0,1	-	26,7
1993	1,6	5,6	7,5	5,9	2,5	3,5	2,3	2,1	1,8	0,6	-	33,4
1994	1,1	7,4	8,3	5,8	4,5	3,6	4,0	2,2	1,2	0,7	0,2	38,9
1995	0,8	6,9	8,8	6,9	3,4	4,0	3,8	3,4	1,8	0,3	0,1	40,0
Vrouwen												
1987	1,3	5,7	6,0	3,7	3,8	1,5	1,9	2,4	0,3	-	-	26,5
1988	0,9	4,9	5,4	3,8	3,7	2,9	2,6	1,1	0,6	-	-	25,9
1989	0,4	4,5	4,9	4,3	2,4	1,2	1,9	0,8	0,6	0,1	-	21,3
1990	0,7	3,4	5,2	2,6	3,0	0,9	1,1	0,3	0,3	-	-	17,7
1991	1,1	4,2	4,6	2,2	2,9	1,7	0,9	0,6	0,8	-	-	18,9
1992	0,8	3,0	3,9	4,5	3,2	2,4	2,1	1,1	0,4	-	-	21,4
1993	0,8	4,5	6,5	5,6	4,6	3,5	3,0	1,9	0,8	-	0,2	31,4
1994	0,5	6,0	7,0	4,5	4,3	3,5	2,6	2,0	1,8	0,2	0,1	32,5
1995	0,3	4,6	6,7	5,7	4,9	4,4	2,7	2,0	0,9	-	0,1	32,2
Procentuele gegevens												
Mannen + vrouwen												
1987	4,1	18,1	19,0	14,7	14,5	7,5	9,3	8,6	2,7	1,3	-	100,0
1988	3,5	17,0	18,3	14,2	15,8	10,0	11,3	5,5	3,7	0,5	-	100,0
1989	2,2	20,1	20,1	15,0	11,6	9,3	10,8	5,9	3,7	0,8	-	100,0
1990	2,9	17,2	24,9	13,8	12,1	7,3	9,7	6,0	5,1	1,0	-	100,0
1991	4,8	19,0	23,7	16,6	13,5	8,7	6,7	3,9	3,1	-	-	100,0
1992	2,7	18,5	19,5	15,6	11,6	12,9	9,1	6,0	3,7	0,2	-	100,0
1993	3,7	15,6	21,6	17,7	11,0	10,8	8,2	6,2	4,0	0,9	0,3	100,0
1994	2,2	18,8	21,6	14,4	12,3	9,9	9,1	5,7	4,2	1,3	0,4	100,0
1995	1,5	15,8	21,3	17,5	11,5	11,6	9,0	7,5	3,7	0,4	0,3	100,0
Mannen												
1987	3,4	15,1	15,7	15,7	14,7	9,2	11,3	8,2	4,1	2,4	-	100,0
1988	3,5	15,5	16,1	13,8	17,0	9,1	12,6	6,4	4,7	0,9	-	100,0
1989	2,5	19,3	17,9	11,1	11,8	11,8	12,1	7,5	4,3	1,4	-	100,0
1990	1,7	15,7	21,2	13,1	8,5	8,9	12,3	9,3	7,6	1,7	-	100,0
1991	4,0	16,5	23,1	20,9	12,0	8,4	8,4	4,4	2,2	-	-	100,0
1992	1,9	22,1	20,6	11,2	9,0	14,2	8,6	6,7	5,2	0,4	-	100,0
1993	4,8	16,8	22,4	17,7	7,5	10,5	6,9	6,3	5,4	1,8	-	100,0
1994	2,8	19,0	21,3	14,9	11,6	9,3	10,3	5,7	3,1	1,8	0,5	100,0
1995	2,0	17,3	22,0	17,3	8,5	10,0	9,5	8,5	4,5	0,8	0,3	100,0
Vrouwen												
1987	4,9	21,5	22,6	13,6	14,0	5,7	6,8	8,7	1,1	-	-	100,0
1988	3,5	18,9	20,8	14,7	14,3	11,2	10,0	4,2	2,3	-	-	100,0
1989	1,0	21,1	23,0	20,2	11,3	5,6	8,9	3,8	2,8	-	-	100,0
1990	4,0	19,2	29,4	14,7	16,9	5,1	6,2	1,7	1,7	-	-	100,0
1991	5,8	27,2	24,3	11,6	15,3	8,9	4,7	3,2	4,2	-	-	100,0
1992	3,7	14,0	18,2	21,0	15,0	11,2	9,8	5,1	1,9	-	-	100,0
1993	2,5	14,3	20,7	17,8	14,7	11,1	9,6	6,1	2,5	-	0,6	100,0
1994	1,5	18,5	21,5	13,8	13,2	10,8	8,0	6,2	5,5	0,6	0,3	100,0
1995	0,9	14,3	20,8	17,7	15,2	13,7	8,4	6,2	2,8	0,0	0,3	100,0

(*) 15 jaar en meer vanaf 1992.

Tabel 1.8.3.- PERSONEN ZONDER BETREKKING DIE WERK ZOEKEN NAAR LEEFTIJDGROEPEN

VLAAMS GEWEST

Jaren 1987 - 1995

JAARTAL EN GESLACHT	Leeftijdsgroepen											Alge- meen totaal
	14-19 jaar (*)	20-24 jaar	25-29 jaar	30-34 jaar	35-39 jaar	40-44 jaar	45-49 jaar	50-54 jaar	55-59 jaar	60-64 jaar	65 jaar en meer	

Absolute cijfers (in duizendtallen)

Mannen + vrouwen

1987	13,9	57,3	44,4	35,8	24,3	21,2	15,9	9,6	5,3	0,7	0,2	228,5
1988	7,5	40,1	41,3	29,1	22,3	19,0	11,6	8,4	5,8	1,3	0,1	186,5
1989	7,1	31,6	27,8	26,7	21,4	12,1	10,3	6,0	4,5	0,4	-	147,9
1990	7,5	27,2	25,4	20,0	14,0	10,0	10,9	7,5	3,1	0,2	-	125,7
1991	9,3	29,3	27,6	21,0	13,7	14,6	11,5	4,9	2,5	0,4	0,1	134,9
1992	8,3	27,1	25,3	23,2	18,3	15,5	15,2	8,1	4,2	1,1	-	146,3
1993	10,9	35,6	31,7	27,6	21,6	19,8	14,0	10,5	4,4	1,2	0,1	177,4
1994	8,1	37,2	38,1	35,1	30,1	24,6	16,5	13,4	8,6	2,0	0,2	213,8
1995	8,7	34,1	32,1	29,1	26,6	24,9	17,1	14,2	6,3	0,7	0,1	193,8

Mannen

1987	5,6	21,2	11,8	8,4	8,6	8,0	7,8	5,7	3,8	0,7	0,2	81,9
1988	3,0	13,5	14,6	7,0	6,1	6,5	6,1	4,4	4,5	1,3	-	67,0
1989	3,4	11,8	6,4	5,1	4,1	3,9	5,1	3,0	3,2	0,3	-	46,4
1990	2,8	10,2	5,1	4,5	3,1	3,0	4,3	4,4	1,7	0,2	-	39,3
1991	5,5	12,8	7,8	5,5	2,9	4,4	4,6	2,8	1,6	0,4	0,1	48,4
1992	4,2	11,6	9,6	5,6	4,6	4,7	5,9	5,2	2,1	1,0	-	54,5
1993	6,3	17,8	11,8	9,0	5,8	7,2	6,0	5,1	3,7	1,2	0,1	74,0
1994	4,1	20,1	14,6	9,9	9,2	8,4	7,7	6,9	5,2	2,0	-	88,1
1995	4,6	15,6	10,3	7,1	7,2	10,3	7,5	6,5	3,9	0,7	-	73,7

Vrouwen

1987	8,2	36,0	32,6	27,4	15,8	13,2	8,0	3,9	1,5	-	-	146,6
1988	4,6	26,6	26,7	22,1	16,1	12,5	5,5	4,0	1,2	-	0,1	119,5
1989	3,7	19,8	21,4	21,7	17,3	8,2	5,2	3,0	1,3	0,1	-	101,5
1990	4,7	16,9	20,2	15,4	10,9	7,0	6,6	3,1	1,4	-	-	86,2
1991	3,8	16,5	19,8	15,5	10,8	10,2	6,9	2,1	0,9	-	-	86,5
1992	4,1	15,5	15,7	17,6	13,7	10,8	9,3	2,9	2,1	0,1	-	91,8
1993	4,6	17,8	19,9	18,6	15,8	12,6	8,0	5,4	0,7	-	-	103,4
1994	3,9	17,1	23,5	25,1	20,9	16,2	8,8	6,5	3,4	-	0,2	125,7
1995	4,1	18,5	21,7	22,0	19,4	14,6	9,6	7,7	2,4	-	0,1	120,1

Procentuele gegevens

Mannen + vrouwen

1987	6,1	25,1	19,4	15,7	10,6	9,3	7,0	4,2	2,3	0,3	0,1	100,0
1988	4,0	21,5	22,1	15,6	12,0	10,2	6,2	4,5	3,1	0,7	0,1	100,0
1989	4,8	21,4	18,8	18,0	14,5	8,2	7,0	4,1	3,0	0,3	-	100,0
1990	6,0	21,6	20,2	15,9	11,1	8,0	8,7	6,0	2,5	0,2	-	100,0
1991	6,9	21,7	20,5	15,6	10,2	10,8	8,5	3,6	1,8	0,3	0,1	100,0
1992	5,7	18,5	17,3	15,9	12,5	10,6	10,4	5,5	2,9	0,8	-	100,0
1993	6,1	20,0	17,9	15,5	12,2	11,2	7,9	5,9	2,5	0,7	0,1	100,0
1994	3,8	17,4	17,8	16,4	14,1	11,5	7,7	6,3	4,0	0,9	0,1	100,0
1995	4,5	17,6	16,6	15,0	13,7	12,8	8,8	7,3	3,3	0,4	0,1	100,0

Mannen

1987	6,8	25,9	14,4	10,3	10,5	9,8	9,5	7,0	4,6	0,8	0,2	100,0
1988	4,5	20,1	21,8	10,4	9,1	9,7	9,1	6,6	6,7	1,9	-	100,0
1989	7,3	25,4	13,8	11,0	8,8	8,4	11,0	6,5	6,9	0,6	-	100,0
1990	7,1	26,0	13,0	11,4	7,9	7,6	10,9	11,2	4,3	0,5	-	100,0
1991	11,4	26,4	16,1	11,4	6,0	9,1	9,5	5,8	3,3	0,8	0,2	100,0
1992	7,7	21,3	17,6	10,3	8,4	8,6	10,8	9,5	3,9	1,8	-	100,0
1993	8,5	24,1	15,9	12,2	7,8	9,7	8,1	6,9	5,0	1,6	0,1	100,0
1994	4,7	22,8	16,6	11,2	10,4	9,5	8,7	7,8	5,9	2,3	0,0	100,0
1995	6,2	21,2	14,0	9,6	9,8	14,0	10,2	8,8	5,3	0,9	0,0	100,0

Vrouwen

1987	5,6	24,6	22,2	18,7	10,8	9,0	5,5	2,7	1,0	-	-	100,0
1988	3,8	22,3	22,3	18,5	13,5	10,5	4,6	3,3	1,0	-	-	100,0
1989	3,6	19,5	21,1	21,4	17,0	8,1	5,1	2,0	1,3	0,1	-	100,0
1990	5,5	19,6	23,4	17,9	12,6	8,1	7,7	3,6	1,6	-	-	100,0
1991	4,4	19,1	22,9	17,9	12,5	11,8	8,0	2,4	1,0	-	-	100,0
1992	4,5	16,9	17,1	19,2	14,9	11,8	10,1	3,2	2,3	0,1	-	100,0
1993	4,4	17,2	19,2	18,0	15,3	12,2	7,7	5,2	0,7	-	-	100,0
1994	3,1	13,6	18,7	20,0	16,6	12,9	7,0	5,2	2,7	0,0	0,2	100,0
1995	3,4	15,4	18,1	18,3	16,2	12,2	8,0	6,4	2,0	0,0	0,1	100,0

(*) 15 jaar en meer vanaf 1992.

Tabel 1.8.4.- PERSONEN ZONDER BETREKKING DIE WERK ZOEKEN NAAR LEEFTIJDGROEPEN

WAALS GEWEST

Jaren 1987 - 1995

JAARTAL EN GESLACHT	Leeftijdsgroepen											Alge- meen totaal
	14-19 jaar (*)	20-24 jaar	25-29 jaar	30-34 jaar	35-39 jaar	40-44 jaar	45-49 jaar	50-54 jaar	55-59 jaar	60-64 jaar	65 jaar en meer	
Absolute cijfers (in duizendtallen)												
Mannen + vrouwen												
1987	11,2	50,7	31,3	28,3	22,7	14,9	9,8	8,3	6,1	0,7	-	184,0
1988	8,8	47,0	36,7	24,1	17,7	15,8	10,3	8,5	6,0	1,5	-	176,5
1989	8,1	33,8	31,0	23,1	18,6	13,0	9,7	7,4	3,8	1,2	-	149,8
1990	7,3	34,6	28,3	22,8	21,8	12,7	7,7	4,5	3,3	0,6	-	143,6
1991	7,6	33,5	27,7	22,3	17,7	12,9	8,9	4,7	2,6	0,6	0,1	138,6
1992	6,8	33,5	32,5	25,3	18,8	14,5	11,4	4,6	3,8	1,1	0,2	153,5
1993	7,6	45,8	34,7	28,8	22,4	17,5	13,3	6,7	3,3	0,6	0,2	180,9
1994	9,2	46,1	41,4	31,2	24,7	20,3	13,6	7,7	3,1	1,2	-	198,4
1995	6,5	46,8	40,9	29,2	25,0	25,1	12,8	7,3	4,1	0,5	0,1	198,4
Mannen												
1987	3,8	21,7	11,9	11,9	10,3	5,3	4,9	5,2	4,2	0,7	-	80,0
1988	3,9	21,2	13,3	7,6	7,8	8,7	6,1	5,0	3,6	1,5	-	78,7
1989	3,2	14,7	10,4	8,8	8,8	6,0	5,1	4,0	2,3	1,2	-	64,5
1990	4,4	13,8	10,3	6,9	8,6	5,0	4,6	2,0	1,7	0,6	-	57,9
1991	4,5	13,3	10,9	8,0	5,5	4,9	4,3	2,7	1,6	0,5	0,1	56,3
1992	3,8	14,8	14,1	11,9	8,2	5,7	6,7	1,8	2,3	0,9	0,1	70,3
1993	4,1	22,1	13,8	10,0	8,2	7,1	6,5	3,8	1,5	0,6	0,1	77,8
1994	5,9	20,8	17,9	13,1	9,9	9,8	6,6	4,9	2,3	1,2	-	92,4
1995	3,7	20,6	17,4	12,5	10,3	11,1	7,0	3,6	2,8	0,5	-	89,6
Vrouwen												
1987	7,4	29,0	19,4	16,3	12,4	9,6	4,8	3,1	1,9	-	-	104,1
1988	4,9	25,8	23,4	16,5	9,9	7,1	4,2	3,5	2,4	-	-	97,8
1989	4,9	19,1	20,6	14,3	9,9	7,0	4,5	3,4	1,5	-	-	85,2
1990	2,9	20,8	18,0	15,8	13,2	7,8	3,1	2,5	1,6	-	-	85,7
1991	3,1	20,0	16,8	14,3	12,2	8,0	4,6	2,0	1,0	0,1	-	82,3
1992	3,0	18,7	18,4	14,4	10,6	8,8	4,7	2,8	1,5	0,2	0,1	83,2
1993	3,5	23,7	20,9	18,8	14,2	10,4	6,8	2,9	1,8	-	0,1	103,1
1994	3,2	25,3	23,5	18,1	14,8	10,5	7,0	2,7	0,8	-	-	106,0
1995	2,8	26,2	23,5	16,7	14,8	14,0	5,8	3,8	1,3	-	0,1	108,9
Procentuele gegevens												
Mannen + vrouwen												
1987	6,1	27,5	17,0	15,4	12,3	8,1	5,3	4,5	3,3	0,4	-	100,0
1988	5,0	26,6	20,8	13,6	10,0	8,9	5,8	4,8	3,4	0,8	-	100,0
1989	5,4	22,6	20,7	15,4	12,4	8,7	6,5	4,9	2,5	0,8	-	100,0
1990	5,1	24,1	19,7	15,9	15,2	8,8	5,4	3,1	2,3	0,4	-	100,0
1991	5,5	24,2	20,0	16,1	12,8	9,3	6,4	3,4	1,9	0,4	-	100,0
1992	4,4	21,8	21,2	17,1	12,3	9,4	7,5	3,0	2,5	0,7	0,1	100,0
1993	4,2	25,3	19,2	15,9	12,4	9,7	7,3	3,7	1,8	0,3	0,1	100,0
1994	4,6	23,2	20,9	15,7	12,4	10,2	6,9	3,9	1,6	0,6	-	100,0
1995	3,3	23,6	20,6	14,7	12,6	12,7	6,5	3,7	2,1	0,3	0,1	100,0
Mannen												
1987	4,8	27,1	14,9	14,9	12,9	6,6	6,1	6,5	5,3	0,9	-	100,0
1988	5,0	26,9	16,9	9,7	9,9	11,0	7,7	6,3	4,6	1,9	-	100,0
1989	5,0	22,8	16,1	13,6	13,6	9,3	7,9	6,2	3,6	1,9	-	100,0
1990	7,6	23,8	17,8	11,9	14,9	8,6	7,9	3,5	2,9	1,0	-	100,0
1991	8,0	23,6	19,4	14,2	9,8	8,7	7,6	4,8	2,8	0,9	0,2	100,0
1992	5,4	21,1	20,1	16,9	11,7	8,1	9,5	2,6	3,3	1,3	0,1	100,0
1993	5,3	28,4	17,7	12,9	10,5	9,1	8,4	4,9	1,9	0,8	0,1	100,0
1994	6,4	22,5	19,4	14,2	10,7	10,6	7,1	5,3	2,5	1,3	0,0	100,0
1995	4,1	23,0	19,4	14,0	11,5	12,4	7,8	4,0	3,1	0,6	0,0	100,0
Vrouwen												
1987	7,1	27,9	18,6	15,7	11,9	9,2	4,6	3,0	1,8	-	-	100,0
1988	5,0	26,4	23,9	16,9	10,1	7,3	4,3	3,6	2,4	-	-	100,0
1989	5,7	22,4	24,2	16,8	11,6	8,2	5,3	4,0	1,8	-	-	100,0
1990	3,4	24,3	21,0	18,4	15,4	9,1	3,6	2,9	1,9	-	-	100,0
1991	3,8	24,5	20,4	17,4	14,8	9,7	5,6	2,4	1,2	0,1	-	100,0
1992	3,6	22,5	22,1	17,3	12,7	10,6	5,6	3,4	1,8	0,2	0,1	100,0
1993	3,4	23,0	20,3	18,2	13,8	10,1	6,6	2,8	1,7	-	0,1	100,0
1994	3,0	23,9	22,2	17,1	14,0	9,9	6,6	2,5	0,8	0,0	0,0	100,0
1995	2,6	24,1	21,6	15,3	13,6	12,9	5,3	3,5	1,2	0,0	0,1	100,0

(*) 15 jaar en meer vanaf 1992.

**Tabel 1.9.1.- WERKLOOSHEIDSPERCENTAGE VAN DE TOTALE BEROEPSBEVOLKING
(werkenden en werklozen samen)**

HET RIJK

Jaren 1987 - 1995

JAAR EN GESLACHT	Leeftijdsgroepen										Alge- meen totaal
	14 tot 19 jaar	20 tot 24 jaar	25 tot 29 jaar	30 tot 34 jaar	35 tot 39 jaar	40 tot 44 jaar	45 tot 49 jaar	50 tot 54 jaar	55 tot 59 jaar	60 jaar en meer	
Mannen + vrouwen											
1987	28,8	20,6	12,0	11,2	9,5	8,4	8,1	6,8	6,2	2,7	11,3
1988	23,9	17,5	12,2	9,2	8,4	8,1	7,7	6,3	6,7	3,5	10,1
1989	22,6	14,7	9,6	8,3	7,5	5,6	6,6	5,1	4,7	2,1	8,3
1990	21,8	13,5	6,2	7,3	6,6	4,6	5,7	4,7	4,1	1,2	7,2
1991	22,5	13,0	8,5	7,0	6,0	5,3	5,3	3,5	3,0	1,4	7,0
1992	23,5	13,9	8,8	7,7	6,4	6,2	6,8	4,6	4,6	2,6	7,7
1993	31,3	17,4	9,7	7,6	6,3	6,6	5,9	5,3	4,1	4,3	8,2
1994	32,8	20,4	11,7	9,0	8,4	7,8	6,2	6,4	5,7	5,0	9,8
1995	32,5	19,8	11,3	8,3	7,5	8,7	6,1	6,7	4,8	2,6	9,3
Mannen											
1987	17,6	14,7	7,1	6,6	6,6	5,4	6,2	5,5	5,8	3,3	7,3
1988	16,7	13,0	8,4	5,0	5,5	5,8	6,7	5,2	6,2	4,4	7,0
1989	16,7	10,8	5,6	4,5	4,3	3,8	5,2	4,0	4,2	2,4	5,3
1990	17,3	9,1	5,0	3,9	3,7	2,8	4,6	3,9	3,5	1,6	4,5
1991	21,6	9,8	5,6	4,6	3,2	3,1	3,6	2,8	2,5	1,7	4,6
1992	20,8	12,1	7,0	4,9	4,1	4,2	5,1	3,7	3,7	2,8	5,7
1993	30,7	16,0	7,8	5,6	3,5	4,7	4,1	4,3	3,9	4,8	6,2
1994	31,0	19,0	10,0	6,1	5,7	5,9	5,2	5,3	4,9	5,6	7,7
1995	29,9	18,0	9,0	6,1	5,0	6,7	5,0	5,2	4,6	1,9	7,3
Vrouwen											
1987	41,5	26,9	18,2	17,6	14,1	13,8	12,1	10,5	7,6	0,2	17,6
1988	30,9	22,4	16,9	15,0	12,8	12,2	9,7	9,2	8,1	-	15,1
1989	29,9	19,0	14,5	13,6	12,2	8,6	9,5	8,1	6,2	1,2	13,0
1990	27,4	18,1	12,1	12,1	10,7	7,7	7,9	6,7	6,2	-	11,4
1991	23,7	16,4	12,0	10,2	9,9	8,9	8,6	5,2	4,6	0,2	10,7
1992	27,0	15,5	10,9	11,2	9,4	9,3	9,8	6,6	6,9	1,7	10,7
1993	32,1	19,0	11,9	10,1	10,1	9,3	8,9	7,6	4,6	2,1	11,1
1994	35,5	22,0	13,7	12,6	12,0	10,5	7,7	8,9	7,5	2,8	12,7
1995	37,0	21,9	14,1	11,1	10,8	11,6	7,8	9,7	5,4	3,3	12,2

(*) Vanaf 1992: 15 tot 19 jaar.

Tabel 1.9.2.- WERKLOOSHEIDSPERCENTAGE VAN DE TOTALE BEROEPSBEVOLKING
(werkenden en werklozen samen)

BRUSSELS HOOFDSTEDELIJK GEWEST

Jaren 1987 - 1995

JAAR EN GESLACHT	Leeftijdsgroepen										Alge- meen totaal
	14 tot 19 jaar	20 tot 24 jaar	25 tot 29 jaar	30 tot 34 jaar	35 tot 39 jaar	40 tot 44 jaar	45 tot 49 jaar	50 tot 54 jaar	55 tot 59 jaar	60 jaar en meer	
Mannen + vrouwen											
1987	40,9	29,8	17,9	12,5	14,3	8,8	12,2	13,3	6,4	4,6	14,4
1988	37,6	27,3	16,0	13,5	17,3	12,1	17,8	10,3	9,2	3,1	15,5
1989	23,5	29,3	15,9	12,4	10,7	9,8	14,0	9,7	7,7	4,0	13,5
1990	31,4	23,0	13,4	10,3	8,7	5,6	11,3	8,0	9,6	3,9	11,0
1991	56,5	20,0	13,8	10,4	10,1	7,3	5,8	5,5	5,7	-	10,3
1992	30,2	25,7	13,8	10,3	9,8	11,7	10,0	9,1	7,5	0,9	12,0
1993	47,9	26,0	19,5	15,7	11,0	13,1	10,8	11,5	11,1	7,0	14,9
1994	34,6	35,3	20,3	14,7	14,9	13,6	12,9	11,8	11,2	16,2	16,6
1995	47,4	32,4	21,9	17,8	12,5	14,8	12,9	14,2	9,3	8,8	16,9
Mannen											
1987	27,5	25,5	13,6	12,4	13,0	9,7	13,7	10,1	7,0	6,1	12,7
1988	38,2	27,2	15,7	13,6	18,1	10,7	18,9	11,3	9,7	4,1	15,4
1989	22,7	30,4	15,5	10,1	10,4	11,7	14,4	11,2	7,9	4,0	13,1
1990	25,0	22,3	13,3	7,7	6,4	6,6	13,3	11,3	12,3	5,1	10,7
1991	50,0	19,4	13,6	13,0	8,4	6,8	6,2	5,2	2,8	-	9,7
1992	29,8	32,5	14,3	7,5	8,4	13,7	9,4	8,6	8,1	1,3	11,7
1993	50,0	30,3	19,7	16,0	7,1	12,3	8,4	11,2	11,5	3,9	14,2
1994	35,6	36,5	22,1	15,1	13,3	12,5	13,9	10,2	8,3	17,6	16,4
1995	49,1	37,9	23,8	18,4	9,6	13,1	13,0	15,2	10,1	7,8	17,0
Vrouwen											
1987	58,3	34,0	22,5	12,6	16,0	7,5	10,1	19,4	4,6	-	16,8
1988	36,8	27,3	16,3	13,4	16,2	14,0	16,1	8,5	8,1	-	15,7
1989	25,0	28,1	16,4	15,2	11,1	6,9	13,5	7,3	7,4	4,5	14,0
1990	41,6	23,7	13,4	14,2	11,8	4,3	8,2	2,6	4,4	-	11,3
1991	63,6	20,5	14,0	7,1	12,2	7,9	5,2	6,0	11,7	-	11,1
1992	41,7	18,8	13,2	13,8	11,7	9,2	10,7	10,1	6,3	-	12,3
1993	44,4	21,8	19,2	15,4	16,1	14,0	13,7	11,9	10,3	9,9	15,9
1994	32,6	33,9	18,1	14,1	17,0	15,0	11,6	14,6	15,1	13,4	16,8
1995	43,0	25,9	19,9	17,1	16,3	17,1	12,7	12,9	8,0	9,8	16,7

(*) Vanaf 1992: 15 tot 19 jaar.

**Tabel 1.9.3.- WERKLOOSHEIDSPERCENTAGE VAN DE TOTALE BEROEPSBEVOLKING
(werkenden en werklozen samen)**

VLAAMS GEWEST

Jaren 1987 - 1995

JAAR EN GESLACHT	Leeftijdsgroepen										
	14 tot 19 jaar	20 tot 24 jaar	25 tot 29 jaar	30 tot 34 jaar	35 tot 39 jaar	40 tot 44 jaar	45 tot 49 jaar	50 tot 54 jaar	55 tot 59 jaar	60 jaar en meer	Alge- meen totaal
Mannen + vrouwen											
1987	22,4	15,5	10,1	9,6	7,5	7,5	7,3	4,9	4,4	2,1	9,3
1988	14,8	11,6	9,7	7,4	6,7	6,4	5,3	4,4	5,2	2,7	7,6
1989	13,8	9,3	6,8	6,6	6,1	3,9	4,5	3,1	3,6	0,8	5,9
1990	14,3	8,1	5,4	5,0	3,9	3,4	4,5	4,1	2,7	0,4	4,9
1991	17,0	7,8	5,9	4,6	3,8	4,5	4,3	2,5	2,1	1,4	4,9
1992	17,0	7,6	5,2	5,3	4,3	4,5	5,9	3,6	3,2	1,8	5,2
1993	24,8	10,5	5,9	5,0	4,2	4,9	4,2	3,7	3,0	3,5	5,5
1994	22,2	12,3	7,0	6,4	6,0	5,9	4,1	5,2	5,1	3,3	6,7
1995	27,5	10,3	5,8	4,7	5,1	5,7	4,5	5,5	3,9	1,9	5,8
Mannen											
1987	14,8	9,4	4,9	3,8	4,3	4,4	5,1	3,8	4,0	2,6	5,1
1988	6,4	6,3	6,1	3,0	3,0	3,4	4,1	3,1	5,2	3,2	4,2
1989	9,0	5,1	2,9	2,3	1,9	1,9	3,2	2,1	3,3	0,8	2,8
1990	7,4	4,4	2,0	2,2	1,5	1,5	2,7	3,2	1,9	0,5	2,3
1991	15,4	5,5	2,6	2,3	1,5	2,2	2,4	1,9	1,8	1,6	2,6
1992	17,4	5,7	3,7	2,2	2,0	2,3	3,3	3,3	2,1	2,2	3,1
1993	25,3	8,9	4,4	3,2	1,7	3,3	2,6	2,6	3,3	4,6	3,8
1994	20,8	12,4	5,3	3,3	3,4	3,7	3,2	4,0	4,3	4,1	4,8
1995	24,9	9,0	3,7	2,2	2,7	4,1	3,2	3,8	3,4	1,0	3,9
Vrouwen											
1987	32,1	22,1	16,6	17,8	12,9	13,3	12,9	8,3	6,2	-	16,2
1988	23,1	17,1	14,2	13,6	12,5	12,1	8,0	8,8	5,1	-	13,2
1989	19,3	13,9	11,5	12,5	12,5	7,7	7,4	6,7	5,1	1,5	11,1
1990	21,2	12,2	9,6	8,9	7,6	6,8	8,4	6,9	6,0	-	9,0
1991	18,7	10,1	9,9	7,7	7,3	8,5	8,2	4,1	3,3	-	8,4
1992	16,6	9,6	7,1	9,4	7,6	8,2	9,6	4,5	6,7	-	8,2
1993	24,4	12,2	7,7	7,3	7,6	7,3	7,2	6,5	2,3	-	8,0
1994	24,0	12,1	9,1	10,2	9,4	9,1	5,9	8,1	7,3	-	9,4
1995	32,4	11,9	8,4	7,9	8,2	7,8	6,8	9,6	5,2	2,8	8,5

(*) Vanaf 1992: 15 tot 19 jaar.

**Tabel 1.9.4.- WERKLOOSHEIDSPERCENTAGE VAN DE TOTALE BEROEPSBEVOLKING
(werkenden en werklozen samen)**

WAALS GEWEST

Jaren 1987 - 1995

JAAR EN GESLACHT	Leeftijdsgroepen										Alge- meen totaal
	14 tot 19 jaar	20 tot 24 jaar	25 tot 29 jaar	30 tot 34 jaar	35 tot 39 jaar	40 tot 44 jaar	45 tot 49 jaar	50 tot 54 jaar	55 tot 59 jaar	60 jaar en meer	
Mannen + vrouwen											
1987	39,1	29,0	14,2	13,6	11,4	10,1	8,1	8,3	9,5	2,6	14,1
1988	36,7	26,6	16,0	11,1	8,8	9,9	9,1	8,6	8,4	4,7	13,2
1989	40,3	22,3	13,3	10,3	9,0	7,3	8,4	7,6	5,5	3,3	11,2
1990	32,5	22,1	12,0	10,6	10,7	6,4	6,3	4,9	4,8	1,5	10,5
1991	26,7	21,8	11,9	10,5	8,6	6,2	7,2	4,9	3,8	2,0	10,0
1992	33,4	23,1	14,4	11,5	9,1	7,4	8,4	5,1	6,4	3,9	11,3
1993	36,2	28,9	14,0	10,1	8,9	7,7	7,5	6,2	3,5	4,5	11,3
1994	49,9	32,4	17,9	12,4	11,1	9,5	7,8	7,1	4,8	2,0	13,5
1995	39,8	35,0	18,7	12,5	10,7	12,5	6,9	6,4	4,9	2,0	13,8
Mannen											
1987	21,9	23,3	9,7	9,8	8,7	6,0	6,1	7,6	9,1	3,2	10,1
1988	29,8	22,1	10,8	6,1	6,5	8,9	8,4	7,9	7,0	6,5	9,8
1989	29,5	17,8	8,1	6,8	6,9	5,2	6,7	6,3	4,8	4,4	8,0
1990	29,1	15,4	8,3	5,9	7,1	4,1	6,1	3,3	3,8	2,0	7,1
1991	26,5	15,7	9,0	6,7	4,9	3,8	5,3	4,0	3,8	2,5	6,9
1992	24,8	19,8	11,5	9,5	6,9	5,0	7,6	3,1	5,9	4,5	8,8
1993	31,8	25,8	11,0	7,2	5,8	5,3	6,0	5,6	2,4	4,9	8,6
1994	44,0	27,3	15,2	8,8	7,9	7,9	6,7	6,5	5,1	2,7	10,8
1995	36,9	30,2	14,8	10,2	8,2	9,7	6,3	5,1	5,1	1,3	11,0
Vrouwen											
1987	54,6	35,5	20,3	18,8	15,6	16,9	11,8	10,1	10,5	0,5	20,3
1988	42,9	31,8	22,8	18,1	12,3	11,5	10,4	10,2	12,0	-	18,3
1989	54,8	27,6	20,0	15,1	12,0	10,6	11,5	10,3	7,2	-	16,0
1990	38,2	29,4	16,7	17,2	15,6	9,9	6,8	8,0	7,2	-	15,7
1991	27,2	28,3	15,6	15,7	13,4	9,9	10,6	6,7	3,7	0,6	14,6
1992	48,3	26,5	18,1	14,0	12,0	11,0	9,7	8,7	7,5	3,8	14,8
1993	43,3	32,5	17,7	13,9	13,0	11,2	9,9	7,4	5,9	3,2	15,2
1994	62,7	38,0	21,2	16,9	15,3	11,7	9,5	8,0	4,3	-	17,4
1995	44,1	40,5	23,4	15,4	14,1	16,7	8,0	8,6	4,6	2,3	17,7

(* Vanaf 1992: 15 tot 19 jaar.

Tabel 1.10.1.- PERSONEN ZONDER BETREKKING DIE WERK ZOEKEN: OPSPLITSING VOLGENS DE DUUR VAN HET ZOEKEN NAAR EEN BETREKKING

HET RIJK

Jaren 1987 - 1995

JAARTAL EN GESLACHT	Duur van het zoeken								Totaal
	Nog niet begonnen	Minder dan 1 maand	1 - 2 maanden	3 - 5 maanden	6 - 11 maanden	12 - 17 maanden	18 - 23 maanden	24 maanden en meer	

Absolute cijfers (in duizendtallen)

Mannen + vrouwen

1987	5,1	10,3	18,9	33,3	60,9	47,2	33,9	258,7	468,3
1988	7,6	8,1	11,8	25,9	56,0	44,1	28,7	240,8	423,0
1989	4,1	9,2	12,1	24,8	40,3	26,9	17,4	212,1	346,9
1990	12,0	15,4	18,4	24,9	36,8	24,5	17,2	161,5	310,8
1991	13,4	15,7	24,3	30,5	43,9	23,9	16,6	146,7	315,0
1992	10,9	16,8	21,9	34,8	50,9	41,2	24,3	147,1	347,9
1993	17,0	26,0	31,7	44,4	65,0	48,4	36,2	154,4	423,1
1994	15,5	26,0	26,2	43,5	75,9	58,5	45,3	193,3	484,3
1995	16,2	25,1	21,7	33,7	71,6	49,3	45,1	201,7	464,4

Mannen

1987	3,0	5,2	10,0	14,9	27,8	20,4	14,1	95,7	191,1
1988	3,9	4,0	6,0	12,7	27,3	17,0	13,6	95,2	179,7
1989	2,5	5,5	6,5	11,7	15,7	8,2	7,9	80,9	138,9
1990	5,3	6,4	8,6	13,2	15,4	8,3	5,8	57,9	121,0
1991	5,8	8,3	14,1	13,9	17,9	9,7	5,7	52,0	127,4
1992	5,8	7,9	11,0	17,9	24,2	18,1	10,4	56,2	151,5
1993	8,1	13,5	16,6	23,7	33,3	21,9	15,6	52,5	185,3
1994	7,7	12,9	12,9	23,2	37,5	30,1	18,9	75,8	219,1
1995	5,7	11,9	10,4	17,2	31,5	23,6	23,1	79,8	203,2

Vrouwen

1987	2,1	5,1	8,9	18,4	33,1	26,7	19,9	163,0	277,2
1988	3,7	4,1	5,8	13,2	28,7	27,1	15,1	145,5	243,3
1989	1,6	3,7	5,6	13,2	24,6	18,7	9,4	131,2	208,0
1990	6,7	8,9	9,8	11,7	21,5	16,2	11,4	103,5	189,7
1991	7,6	7,4	10,2	16,6	26,0	14,2	10,9	94,7	187,6
1992	5,1	8,9	10,9	16,9	26,7	23,1	13,9	90,9	196,4
1993	8,9	12,5	15,1	20,7	31,7	26,5	20,6	101,9	237,8
1994	7,8	13,1	13,3	20,3	38,4	28,4	26,4	117,4	265,2
1995	10,5	13,2	11,3	16,5	40,0	25,6	22,0	121,9	261,2

Procentuele gegevens

Mannen + vrouwen

1987	1,1	2,2	4,0	7,1	13,0	10,1	7,2	55,2	100,0
1988	1,8	1,9	2,8	6,1	13,2	10,4	6,8	56,9	100,0
1989	1,2	2,6	3,5	7,1	11,6	7,7	5,0	61,1	100,0
1990	3,9	5,0	5,9	8,0	11,8	7,9	5,5	52,0	100,0
1991	4,3	5,0	7,7	9,7	13,9	7,6	5,3	46,6	100,0
1992	3,1	4,8	6,3	10,0	14,6	11,9	7,0	42,3	100,0
1993	4,0	6,1	7,5	10,5	15,4	11,4	8,6	36,5	100,0
1994	3,2	5,4	5,4	9,0	15,7	12,1	9,4	39,9	100,0
1995	3,5	5,4	4,7	7,3	15,4	10,6	9,7	43,4	100,0

Mannen

1987	1,6	2,7	5,2	7,8	14,5	10,7	7,4	50,1	100,0
1988	2,2	2,2	3,3	7,1	15,2	9,5	7,6	53,0	100,0
1989	1,8	4,0	4,7	8,4	11,3	5,9	5,7	58,2	100,0
1990	4,4	5,3	7,1	10,9	12,7	6,9	4,8	47,9	100,0
1991	4,6	6,5	11,1	10,9	14,0	7,6	4,5	40,8	100,0
1992	3,8	5,2	7,3	11,8	16,0	11,9	6,9	37,1	100,0
1993	4,4	7,3	9,0	12,8	18,0	11,8	8,4	28,3	100,0
1994	3,5	5,9	5,9	10,6	17,1	13,7	8,6	34,6	100,0
1995	2,8	5,9	5,1	8,5	15,5	11,6	11,4	39,3	100,0

Vrouwen

1987	0,8	1,8	3,2	6,6	11,9	9,6	7,2	58,8	100,0
1988	1,5	1,7	2,4	5,4	11,8	11,1	6,2	59,8	100,0
1989	0,8	1,8	2,7	6,3	11,8	9,0	4,5	63,1	100,0
1990	3,5	4,7	5,2	6,2	11,3	8,5	6,0	54,6	100,0
1991	4,1	3,9	5,4	8,8	13,9	7,6	5,8	50,5	100,0
1992	2,6	4,5	5,5	8,6	13,6	11,8	7,1	46,3	100,0
1993	3,7	5,3	6,3	8,7	13,3	11,1	8,7	42,9	100,0
1994	2,9	4,9	5,0	7,7	14,5	10,7	10,0	44,3	100,0
1995	4,1	5,1	4,3	6,3	15,3	9,8	8,4	46,7	100,0

Tabel 1.10.2.- PERSONEN ZONDER BETREKKING DIE WERK ZOEKEN: OPSPLITSING VOLGENS DE DUUR VAN HET ZOEKEN NAAR EEN BETREKKING

BRUSSELS HOOFDSTEDELIJK GEWEST

Jaren 1987 - 1995

JAARTAL EN GESLACHT	Duur van het zoeken								Totaal
	Nog niet begonnen	Minder dan 1 maand	1 - 2 maanden	3 - 5 maanden	6 - 11 maanden	12 - 17 maanden	18 - 23 maanden	24 maanden en meer	

Absolute cijfers (in duizendtallen)

Mannen + vrouwen

1987	1,2	0,5	2,8	3,3	6,1	5,5	4,4	32,1	55,7
1988	1,0	1,2	1,1	2,4	5,7	5,3	3,3	39,9	60,0
1989	0,2	1,1	1,7	2,8	2,5	3,1	1,6	36,3	49,2
1990	0,9	1,0	2,5	2,4	6,0	2,7	1,1	24,8	41,3
1991	1,2	2,3	2,8	4,3	7,0	3,1	1,1	19,6	41,4
1992	0,7	2,3	2,2	5,0	8,2	7,8	3,9	18,0	48,1
1993	2,4	4,0	5,0	7,9	10,5	8,3	5,9	20,9	64,8
1994	3,2	3,7	5,0	5,6	12,3	9,5	6,8	25,0	71,1
1995	2,7	3,4	3,8	5,9	9,5	8,0	8,4	30,3	72,2

Mannen

1987	0,6	0,4	1,0	1,1	2,6	2,3	2,6	18,6	29,2
1988	0,2	0,6	0,7	1,6	3,4	2,5	1,7	23,2	34,0
1989	0,2	0,7	1,4	0,9	1,3	0,6	1,2	21,6	28,0
1990	0,5	0,2	1,4	1,9	3,7	1,1	0,7	14,2	23,7
1991	0,6	1,7	1,5	2,1	3,3	1,9	0,9	10,5	22,5
1992	0,5	1,4	1,2	3,7	4,4	4,5	2,5	8,5	26,7
1993	1,1	1,9	3,1	4,1	6,3	4,3	3,2	9,5	33,4
1994	1,9	2,1	2,7	3,1	7,2	5,8	3,1	12,7	38,7
1995	1,4	2,0	2,1	3,7	6,0	4,9	5,0	14,9	40,0

Vrouwen

1987	0,6	0,1	1,6	2,2	3,5	3,2	1,7	13,5	26,5
1988	0,7	0,6	0,4	0,8	2,4	2,8	1,6	16,7	25,9
1989	-	0,3	0,2	1,9	1,2	2,5	0,3	14,7	21,3
1990	0,4	0,8	1,1	0,5	2,3	1,6	0,4	10,6	17,7
1991	0,6	0,6	1,3	2,2	3,7	1,2	0,2	9,1	18,9
1992	0,2	0,9	1,0	1,3	3,8	3,3	1,4	9,5	21,4
1993	1,3	2,1	1,9	3,8	4,2	4,0	2,7	11,4	31,4
1994	1,3	1,7	2,3	2,5	5,0	3,7	3,6	12,3	32,4
1995	1,4	1,4	1,7	2,2	3,6	3,0	3,4	15,4	32,2

Procentuele gegevens

Mannen + vrouwen

1987	2,1	0,9	4,7	5,9	10,9	9,9	7,9	57,6	100,0
1988	1,7	2,0	1,8	4,0	9,5	8,8	5,5	66,5	100,0
1989	0,4	2,9	3,4	5,7	5,1	6,3	3,2	73,8	100,0
1990	2,2	2,4	6,1	5,8	14,5	6,5	2,7	60,0	100,0
1991	2,9	5,5	6,8	10,4	16,9	7,5	2,7	47,3	100,0
1992	1,5	4,8	4,6	10,4	17,0	16,2	8,1	37,4	100,0
1993	3,7	6,2	7,7	12,2	16,2	12,8	9,1	32,2	100,0
1994	4,5	5,2	7,0	7,9	17,3	13,4	9,6	35,2	100,0
1995	3,7	4,7	5,3	8,2	13,2	11,1	11,6	42,0	100,0

Mannen

1987	1,8	1,4	3,4	3,8	8,9	7,9	8,9	63,7	100,0
1988	0,6	1,8	2,1	4,7	10,0	7,3	5,0	68,2	100,0
1989	0,7	2,5	5,0	3,2	4,6	2,1	4,3	77,1	100,0
1990	2,1	0,8	5,9	8,0	15,6	4,6	3,0	59,9	100,0
1991	2,7	7,5	6,7	9,3	14,7	8,4	4,0	46,7	100,0
1992	1,9	5,2	4,5	13,9	16,5	16,8	9,4	31,8	100,0
1993	3,3	5,7	9,3	12,3	18,9	12,9	9,5	28,4	100,0
1994	4,9	5,4	7,0	8,0	18,6	15,0	8,0	32,8	100,0
1995	3,5	5,0	5,3	9,3	15,0	12,3	12,5	37,3	100,0

Vrouwen

1987	2,3	0,4	6,0	8,3	13,2	12,1	6,4	50,9	100,0
1988	2,7	2,3	1,5	3,1	9,3	10,8	6,1	64,5	100,0
1989	-	1,4	0,9	8,9	5,6	11,7	1,4	60,0	100,0
1990	2,3	4,5	6,2	2,8	13,0	9,0	2,3	60,0	100,0
1991	3,2	3,2	6,9	11,6	19,6	6,3	1,1	48,1	100,0
1992	0,9	4,2	4,7	6,1	17,8	15,4	6,5	44,4	100,0
1993	4,1	6,7	6,0	12,1	13,4	12,7	8,6	36,3	100,0
1994	4,0	5,2	7,1	7,7	15,4	11,4	11,1	38,0	100,0
1995	4,3	4,3	5,3	6,8	11,2	9,3	10,6	47,8	100,0

Tabel 1.10.3.- PERSONEN ZONDER BETREKKING DIE WERK ZOEKEN: OPSPLITSING VOLGENS DE DUUR VAN HET ZOEKEN NAAR EEN BETREKKING

VLAAMS GEWEST

Jaren 1987 - 1995

JAARTAL EN GESLACHT	Duur van het zoeken								Totaal
	Nog niet begonnen	Minder dan 1 maand	1 - 2 maanden	3 - 5 maanden	6 - 11 maanden	12 - 17 maanden	18 - 23 maanden	24 maanden en meer	

Absolute cijfers (in duizendtallen)

Mannen + vrouwen

1987	2,7	7,3	10,2	18,9	30,6	22,5	17,8	118,4	228,5
1988	3,7	4,4	6,2	11,0	25,3	21,7	11,8	102,4	186,5
1989	2,4	6,2	5,3	11,0	19,9	11,0	8,4	83,6	147,9
1990	5,8	10,0	8,8	12,3	13,8	10,5	8,4	56,1	125,7
1991	7,8	7,5	12,7	13,6	16,4	11,1	6,6	59,2	134,9
1992	7,2	9,2	11,8	17,1	20,8	14,3	7,9	58,1	146,4
1993	7,8	15,0	16,3	19,6	26,6	19,1	14,0	59,0	177,4
1994	5,8	14,2	12,8	20,7	32,5	26,7	20,4	80,7	213,8
1995	9,7	15,3	9,9	16,4	31,8	21,2	15,4	74,1	193,8

Mannen

1987	1,3	3,6	5,4	8,2	13,4	8,5	6,0	35,3	81,9
1988	2,4	1,7	2,4	4,7	11,5	7,4	4,8	32,1	67,0
1989	1,5	3,6	2,4	4,2	7,1	2,7	2,0	22,8	46,4
1990	2,3	4,1	4,3	5,1	4,2	3,3	2,2	13,9	39,4
1991	3,1	3,4	6,7	6,4	5,9	4,5	1,2	17,2	48,4
1992	3,4	4,3	5,3	7,8	8,7	5,0	2,3	17,7	54,5
1993	4,6	8,1	8,1	10,5	12,7	8,6	5,3	16,2	74,0
1994	3,1	6,7	5,6	11,2	13,2	12,0	8,7	27,7	88,1
1995	3,3	7,1	4,8	6,7	11,9	9,6	7,3	22,9	73,7

Vrouwen

1987	1,4	3,6	4,8	10,7	17,2	14,0	11,8	83,1	146,6
1988	1,3	2,7	3,8	6,2	13,7	14,3	6,9	70,2	119,4
1989	0,9	2,6	2,9	6,8	12,8	8,3	6,3	60,8	101,5
1990	3,5	6,0	4,6	7,2	9,6	7,2	6,2	42,1	86,3
1991	4,7	4,1	6,0	7,2	10,5	6,6	5,4	42,0	86,5
1992	3,8	4,9	6,5	9,3	12,1	9,3	5,6	40,4	91,9
1993	3,2	6,9	8,2	9,1	13,9	10,5	8,7	42,8	103,4
1994	2,7	7,5	7,1	9,5	19,3	14,7	11,8	53,0	125,7
1995	6,4	8,1	5,1	9,7	19,9	11,6	8,1	51,2	120,1

Procentuele gegevens

Mannen + vrouwen

1987	1,2	3,2	4,5	8,3	13,4	9,8	7,8	51,8	100,0
1988	2,0	2,4	3,3	5,9	13,6	11,6	6,3	54,9	100,0
1989	1,6	4,2	3,6	7,4	13,4	7,4	5,7	56,5	100,0
1990	4,6	8,0	7,0	9,8	11,0	8,4	6,7	44,6	100,0
1991	5,8	5,6	9,4	10,1	12,2	8,2	4,9	43,9	100,0
1992	4,9	6,3	8,0	11,7	14,2	9,8	5,4	39,7	100,0
1993	4,4	8,5	9,2	11,0	15,0	10,8	7,9	33,2	100,0
1994	2,7	6,6	6,0	9,7	15,2	12,5	9,5	37,7	100,0
1995	5,0	7,9	5,1	8,5	16,4	10,9	7,9	38,2	100,0

Mannen

1987	1,6	4,4	6,6	10,0	16,2	10,3	7,3	43,1	100,0
1988	3,6	2,5	3,6	7,0	17,2	11,0	7,2	47,9	100,0
1989	3,2	7,8	5,2	9,0	15,3	5,8	4,3	49,1	100,0
1990	5,8	10,4	10,9	12,9	10,7	8,4	5,6	35,3	100,0
1991	6,4	7,0	13,8	13,2	12,2	9,3	2,5	35,5	100,0
1992	6,2	7,9	9,7	14,3	16,0	9,2	4,2	32,5	100,0
1993	6,2	10,9	10,9	14,2	17,2	11,6	7,2	21,9	100,0
1994	3,5	7,6	6,4	12,7	15,0	13,6	9,9	31,4	100,0
1995	4,5	9,6	6,5	9,1	16,1	13,0	9,9	31,1	100,0

Vrouwen

1987	0,9	2,4	3,3	7,3	11,7	9,5	8,0	56,7	100,0
1988	1,1	2,3	3,2	5,2	11,5	12,0	5,8	58,8	100,0
1989	0,9	2,6	2,9	6,7	12,6	8,9	6,2	59,0	100,0
1990	4,1	6,9	5,3	8,3	11,1	8,3	7,2	48,8	100,0
1991	5,4	4,7	6,9	8,3	12,1	7,6	6,2	48,6	100,0
1992	4,1	5,3	7,1	10,1	13,2	10,1	6,1	44,0	100,0
1993	3,1	6,7	7,9	8,8	13,4	10,2	8,4	41,4	100,0
1994	2,1	6,0	5,6	7,6	15,4	11,7	9,4	42,2	100,0
1995	5,3	6,7	4,2	8,1	16,6	9,7	6,7	42,6	100,0

Tabel 1.10.4.- PERSONEN ZONDER BETREKKING DIE WERK ZOEKEN: OPSPLITSING VOLGENS
DE DUUR VAN HET ZOEKEN NAAR EEN BETREKKING

WAALS GEWEST

Jaren 1987 - 1995

JAARTAL EN GESLACHT	Duur van het zoeken								Totaal
	Nog niet begonnen	Minder dan 1 maand	1 - 2 maanden	3 - 5 maanden	6 - 11 maanden	12 - 17 maanden	18 - 23 maanden	24 maanden en meer	

Absolute cijfers (in duizendtallen)

Mannen + vrouwen

1987	1,2	2,4	6,2	11,0	24,2	19,1	11,7	108,2	184,0
1988	2,9	2,4	4,5	12,6	25,0	17,0	13,6	98,5	176,5
1989	1,5	1,9	5,1	11,0	18,0	12,7	7,4	92,2	149,8
1990	5,3	4,4	7,1	10,3	17,1	11,4	7,7	80,6	143,8
1991	4,4	5,9	8,8	12,6	20,5	9,7	8,9	67,9	138,7
1992	3,0	5,2	7,9	12,7	21,9	19,2	12,5	71,0	153,4
1993	6,8	6,9	10,5	16,9	28,0	21,0	16,3	74,5	180,9
1994	6,6	8,1	8,4	17,2	31,1	22,3	18,1	87,5	199,3
1995	3,7	6,4	7,9	11,4	30,3	20,1	21,2	97,3	198,4

Mannen

1987	1,1	1,1	3,7	5,5	11,8	9,6	5,4	41,8	80,0
1988	1,2	1,7	2,9	6,4	12,4	7,1	7,0	39,9	78,7
1989	0,8	1,1	2,6	6,5	7,3	4,9	4,7	36,5	64,5
1990	2,5	2,2	3,0	6,2	7,5	4,0	2,8	29,8	58,0
1991	2,1	3,3	5,8	5,4	8,7	3,2	3,6	24,3	56,4
1992	1,8	2,1	4,6	6,4	11,1	8,6	5,6	30,0	70,2
1993	2,5	3,4	5,4	9,0	14,4	9,1	7,1	26,9	77,8
1994	2,7	4,2	4,6	8,9	17,0	12,3	7,1	35,5	92,2
1995	1,0	2,8	3,5	6,8	13,7	9,1	10,8	42,0	89,6

Vrouwen

1987	0,1	1,4	2,5	5,5	12,4	9,5	6,3	66,4	104,1
1988	1,6	0,7	1,6	6,2	12,5	10,0	6,5	58,6	97,8
1989	0,7	0,7	2,4	4,5	10,7	7,9	2,7	55,7	85,3
1990	2,7	2,2	4,1	4,1	9,6	7,4	4,9	50,8	85,8
1991	2,3	2,6	3,0	7,2	11,8	6,5	5,3	43,6	82,3
1992	1,2	3,1	3,3	6,3	10,8	10,6	6,9	41,0	83,2
1993	4,3	3,5	5,1	7,9	13,6	11,9	9,2	47,6	103,1
1994	3,8	3,9	3,8	8,3	14,1	10,0	11,0	52,1	107,0
1995	2,7	3,6	4,5	4,6	16,6	11,0	10,5	55,3	108,9

Procentuele gegevens

Mannen + vrouwen

1987	0,6	1,3	3,4	6,6	13,1	10,4	6,4	58,8	100,0
1988	1,6	1,4	2,5	7,1	14,2	9,6	7,7	55,8	100,0
1989	1,0	1,3	3,4	7,3	12,0	8,5	4,9	61,5	100,0
1990	3,7	3,1	4,9	7,2	11,9	7,9	5,4	56,0	100,0
1991	3,2	4,3	6,3	9,1	14,8	7,0	6,4	48,9	100,0
1992	2,0	3,4	5,1	8,3	14,3	12,5	8,1	46,3	100,0
1993	3,8	3,8	5,8	9,3	15,5	11,6	9,0	41,2	100,0
1994	3,3	4,1	4,2	8,6	15,6	11,2	9,1	43,9	100,0
1995	1,9	3,2	4,0	5,7	15,3	10,1	10,7	49,0	100,0

Mannen

1987	1,4	1,4	4,6	6,9	14,7	12,0	6,7	52,2	100,0
1988	1,5	2,0	3,7	8,1	15,7	9,0	8,9	50,7	100,0
1989	1,2	1,7	4,0	10,1	11,3	7,6	7,3	56,6	100,0
1990	4,3	3,8	5,2	10,7	12,9	6,9	4,8	51,4	100,0
1991	3,7	5,9	10,3	9,6	15,4	5,7	6,4	43,0	100,0
1992	2,6	3,0	6,6	9,1	15,8	12,2	8,0	42,7	100,0
1993	3,2	4,4	6,9	11,6	18,5	11,7	9,1	34,6	100,0
1994	2,9	4,6	5,0	9,7	18,4	13,3	7,7	38,5	100,0
1995	1,1	3,1	3,9	7,6	15,3	10,2	12,1	46,9	100,0

Vrouwen

1987	0,1	1,3	2,4	5,3	11,9	9,1	6,0	63,8	100,0
1988	1,6	0,7	1,6	6,3	12,8	10,2	6,6	59,9	100,0
1989	0,8	0,8	2,8	5,3	12,5	9,3	3,2	65,2	100,0
1990	3,1	2,6	4,8	4,8	11,2	8,6	5,7	59,2	100,0
1991	2,8	3,2	3,6	8,7	14,3	7,9	6,4	53,0	100,0
1992	1,4	3,7	4,0	7,6	13,0	12,7	8,3	49,3	100,0
1993	4,2	3,4	4,9	7,7	13,2	11,5	8,9	46,2	100,0
1994	3,6	3,6	3,6	7,8	13,2	9,3	10,3	48,7	100,0
1995	2,5	3,3	4,1	4,2	15,2	10,1	9,6	50,8	100,0

TABELLEN MET RESULTATEN (*)

JAAR 1995

- Het Rijk
- Brussels Hoofdstedelijk Gewest
- Vlaams Gewest
- Waals Gewest

(*) De nummering van de tabellen stemt overeen met de oorspronkelijke nummering van de hierbij gevoegde tabellenlijst die in het Instituut beschikbaar is.

**Tabel 1.A.3.- TOTALE BEVOLKING: ARBEIDSSITUATIE VOLGENS
GESLACHT, LEEFTIJD EN WOONPLAATS**

HET RIJK

Jaar 1995

ARBEIDSSITUATIE EN GESLACHT	Leeftijdsgroepen											Alge- meen totaal
	- 20 jaar	20 - 24 jaar	25 - 29 jaar	30 - 34 jaar	35 - 39 jaar	40 - 44 jaar	45 - 49 jaar	50 - 54 jaar	55 - 59 jaar	60 - 64 jaar	65 jaar en meer	
Militaire/burgerdienst												
Mannen	-	127	241	-	-	-	-	-	-	-	-	368
Vrouwen	-	-	-	-	-	-	-	-	-	-	-	-
Totaal	-	127	241	-	-	-	-	-	-	-	-	368
Met betrekking (uitgeoefend)												
Mannen	18 359	167 733	319 469	359 888	353 011	310 702	292 689	199 710	131 344	46 837	14 416	2 214 158
Vrouwen	9 311	140 045	245 449	262 105	244 673	208 018	171 656	95 866	54 282	15 336	8 974	1 455 715
Totaal	27 670	307 778	564 918	621 993	597 684	518 720	464 345	295 576	185 626	62 173	23 390	3 669 873
Met betrekking (niet uitgeoefend)												
Mannen	524	4 633	7 287	9 119	6 514	9 092	8 080	7 686	5 491	2 275	248	60 949
Vrouwen	226	4 701	14 720	14 048	10 343	5 011	6 879	4 623	2 661	441	-	63 653
Totaal	750	9 334	22 007	23 167	16 857	14 103	14 959	12 309	8 152	2 716	248	124 602
Met betrekking (nog te beginnen betrekking)												
Mannen	160	565	239	114	316	122	-	-	149	-	-	1 665
Vrouwen	-	197	616	-	118	153	150	-	-	-	-	1 234
Totaal	160	762	855	114	434	275	150	-	149	-	-	2 899
Werkloos (volgens antwoord)												
Mannen	7 646	37 601	32 869	27 142	21 214	27 345	21 891	23 577	25 700	13 153	231	238 369
Vrouwen	5 714	49 810	60 909	51 107	43 833	33 463	26 794	24 461	20 088	153	476	316 808
Totaal	13 360	87 411	93 778	78 249	65 047	60 808	48 685	48 038	45 788	13 306	707	555 177
Student, leerling (+ 15 jaar)												
Mannen	282 948	127 523	14 535	2 896	1 470	1 573	298	-	-	90	-	431 333
Vrouwen	281 378	120 164	7 184	1 576	820	98	166	238	-	-	-	411 624
Totaal	564 326	247 687	21 719	4 472	2 290	1 671	464	238	-	90	-	842 957
Niet-actief (15 - 64 jaar)												
Mannen	3 230	10 733	11 657	15 178	14 652	18 636	25 012	34 793	107 446	206 726	-	448 063
Vrouwen	3 446	22 671	42 051	71 227	86 229	109 330	133 277	139 647	203 290	276 672	-	1 087 840
Totaal	6 676	33 404	53 708	86 405	100 881	127 966	158 289	174 440	310 736	483 398	-	1 535 903
Niet-actief (+ 65 jaar)												
Mannen	-	-	-	-	-	-	-	-	-	-	624 529	624 529
Vrouwen	-	-	-	-	-	-	-	-	-	-	947 704	947 704
Totaal	-	-	-	-	-	-	-	-	-	-	1 572 233	1 572 233
Totaal												
Mannen	312 867	348 915	386 297	414 337	397 177	367 470	347 970	265 766	270 130	269 081	639 424	4 019 434
Vrouwen	300 075	337 588	370 929	400 063	386 016	356 073	338 922	264 835	280 321	292 602	957 154	4 284 578
Totaal	612 942	686 503	757 226	814 400	783 193	723 543	686 892	530 601	550 451	561 683	1 596 578	8 304 012
Niet-actief (- 15 jaar)												
Mannen	935 395	-	-	-	-	-	-	-	-	-	-	935 395
Vrouwen	891 456	-	-	-	-	-	-	-	-	-	-	891 456
Totaal	1 826 851	-	-	-	-	-	-	-	-	-	-	1 826 851
Algemeen totaal												
Mannen	1 248 262	348 915	386 297	414 337	397 177	367 470	347 970	265 766	270 130	269 081	639 424	4 954 829
Vrouwen	1 191 531	337 588	370 929	400 063	386 016	356 073	338 922	264 835	280 321	292 602	957 154	5 176 034
Totaal	2 439 793	686 503	757 226	814 400	783 193	723 543	686 892	530 601	550 451	561 683	1 596 578	10 130 863
Werkloos (i.B.A)												
Mannen	8 056	37 791	32 382	24 065	19 020	23 041	15 917	11 301	6 541	662	87	178 863
Vrouwen	5 598	40 568	42 570	34 382	30 766	27 873	15 005	10 824	3 233	-	307	211 126
Totaal	13 654	78 359	74 952	58 447	49 786	50 914	30 922	22 125	9 774	662	394	389 989

**Tabel 2.A.1.- TOTALE BEVOLKING: OVERZICHT VAN DE EKONOMISCHE ACTIVITEIT (EN STATUUT)
VOLGENS GESLACHT, LEEFTIJD EN WOONPLAATS (vervolg)**

HET RIJK

ECONOMISCHE AKTIVITEIT STATUUT EN GESLACHT	Leeftijdsgroepen											Alge meen totaal
	0 - 19 jaar	20 - 24 jaar	25 - 29 jaar	30 - 34 jaar	35 - 39 jaar	40 - 44 jaar	45 - 49 jaar	50 - 54 jaar	55 - 59 jaar	60 - 64 jaar	65 jaar en meer	
Niet-aktieven:												
10. Student - scholier												
Mannen	281 450	123 027	13 604	2 699	1 365	1 573	298	-	-	90	-	424 106
Vrouwen	280 065	117 129	7 085	1 270	820	98	166	238	-	-	-	406 871
Totaal	561 515	240 156	20 689	3 969	2 185	1 671	464	238	-	90	-	830 977
11. Gepensioneerd												
Mannen	-	-	-	-	1 806	3 027	3 897	6 559	19 747	102 738	620 925	758 699
Vrouwen	-	-	-	-	1 714	1 065	5 492	9 979	36 758	175 724	780 954	1 011 686
Totaal	-	-	-	-	3 520	4 092	9 389	16 538	56 505	278 462	1 401 879	1 770 385
12. Vervroegd pensioen												
Mannen	-	-	-	-	-	-	1 067	7 401	53 407	73 853	-	135 728
Vrouwen	-	-	-	-	-	134	767	3 329	14 573	4 966	-	23 769
Totaal	-	-	-	-	-	134	1 834	10 730	67 980	78 819	-	159 497
13. Werkonbekwaam												
Mannen	1 151	3 603	5 475	10 660	8 524	12 061	16 688	17 942	30 181	27 547	2 477	136 309
Vrouwen	517	3 026	6 704	6 235	10 074	12 077	13 788	14 449	15 409	2 559	4 212	89 050
Totaal	1 668	6 629	12 179	16 895	18 598	24 138	30 476	32 391	45 590	30 106	6 689	225 359
14. Huishouding												
Mannen	-	266	255	220	694	445	404	391	813	1 359	726	5 573
Vrouwen	1 179	12 749	27 624	56 275	65 951	87 475	107 002	106 863	131 496	90 608	153 516	840 738
Totaal	1 179	13 015	27 879	56 495	66 645	87 920	107 406	107 254	132 309	91 967	154 242	846 311
15. Andere niet-aktieven												
Mannen	1 569	4 404	3 122	4 914	3 718	4 973	6 369	12 661	20 401	12 820	544	75 495
Vrouwen	1 330	8 276	14 773	15 695	12 302	8 874	14 593	16 062	20 448	2 972	9 197	124 522
Totaal	2 899	12 680	17 895	20 609	16 020	13 847	20 962	28 723	40 849	15 792	9 741	200 017
Totaal 10/15												
Mannen	284 170	131 300	22 456	18 493	16 107	22 079	28 723	44 954	124 549	218 407	624 672	1 535 910
Vrouwen	283 091	141 180	56 186	79 475	90 861	109 723	141 808	150 920	218 684	276 829	947 879	2 496 636
Totaal	567 261	272 480	78 642	97 968	106 968	131 802	170 531	195 874	343 233	495 236	1 572 551	4 032 546
16. Kind - dan 15 jaar												
Mannen	935 395	-	-	-	-	-	-	-	-	-	-	935 395
Vrouwen	891 456	-	-	-	-	-	-	-	-	-	-	891 456
Totaal	1 826 851	-	-	-	-	-	-	-	-	-	-	1 826 851
Totaal 1/16												
Mannen	1 248 101	348 358	386 066	414 237	396 872	367 352	347 986	265 779	269 983	269 088	639 425	4 953 247
Vrouwen	1 191 537	337 393	370 312	400 076	385 896	355 935	338 784	264 852	280 335	292 606	957 163	5 174 889
Totaal	2 439 638	685 751	756 378	814 313	782 768	723 287	686 770	530 631	550 318	561 694	1 596 588	10128 136
Nog te beginnen betrekking												
Mannen	160	565	239	114	316	122	-	-	149	-	-	1 665
Vrouwen	-	197	616	-	118	153	150	-	-	-	-	1 234
Totaal	160	762	855	114	434	275	150	-	149	-	-	2 899
Algemeen totaal												
Mannen	1 248 261	348 923	386 305	414 351	397 188	367 474	347 986	265 779	270 132	269 088	639 425	4 954 912
Vrouwen	1 191 537	337 590	370 928	400 076	386 014	356 088	338 934	264 852	280 335	292 606	957 163	5 176 123
Totaal	2 439 798	686 513	757 233	814 427	783 202	723 562	686 920	530 631	550 467	561 694	1 596 588	10131 035

**Tabel 1.E.1.- BEVOLKING VAN 15 JAAR EN OUDER: NIVEAU VAN HET BEHAALD
ONDERWIJSDIPLOMA VOLGENS GESLACHT, LEEFTIJD EN WOONPLAATS**

HET RIJK

Jaar 1995

DIPLOMA EN GESLACHT	Leeftijdsgroepen											Alge- meen totaal
	15 - 19 jaar	20 - 24 jaar	25 - 29 jaar	30 - 34 jaar	35 - 39 jaar	40 - 44 jaar	45 - 49 jaar	50 - 54 jaar	55 - 59 jaar	60 - 64 jaar	65 jaar en meer	
Lager onderwijs of geen												
Mannen	69 509	22 772	32 700	51 529	62 155	69 328	76 932	80 138	109 835	127 907	375 410	1 078 215
Vrouwen	58 806	20 876	33 915	51 908	74 730	81 412	91 887	101 612	130 825	160 645	665 253	1 471 869
Totaal	128 315	43 648	66 615	103 437	136 885	150 740	168 819	181 750	240 660	288 552	1 040 663	2 550 084
Secundair onderwijs, lagere graad												
Mannen	185 264	75 823	85 818	108 278	107 914	98 255	87 885	64 402	65 424	58 392	113 329	1 050 784
Vrouwen	178 856	49 572	67 212	84 632	90 227	88 108	88 567	66 021	66 522	68 950	158 887	1 007 554
Totaal	364 120	125 395	153 030	192 910	198 141	186 363	176 452	130 423	131 946	127 342	272 216	2 058 338
Secundair onderwijs hogere graad												
Mannen	56 608	210 800	160 704	139 570	126 352	109 873	103 796	63 149	53 118	50 533	93 356	1 167 859
Vrouwen	60 776	198 075	137 183	139 061	120 306	99 832	89 675	54 044	51 407	40 134	88 717	1 079 210
Totaal	117 384	408 875	297 887	278 631	246 658	209 705	193 471	117 193	104 525	90 667	182 073	2 247 069
Hoger niet universitair onderwijs K.T.												
Mannen	1 425	19 677	49 205	53 141	40 849	38 486	33 016	23 294	16 780	10 599	20 502	306 974
Vrouwen	1 341	48 646	87 580	81 770	64 287	57 898	46 607	32 966	22 865	17 064	32 043	493 067
Totaal	2 766	68 323	136 785	134 911	105 136	96 384	79 623	56 260	39 645	27 663	52 545	800 041
Hoger niet universitair onderwijs L.T.												
Mannen	76	9 109	16 660	18 531	16 755	13 478	13 860	9 832	8 144	7 319	8 855	122 619
Vrouwen	298	8 660	15 265	14 542	11 596	8 179	7 655	3 213	4 007	1 855	5 026	80 296
Totaal	374	17 769	31 925	33 073	28 351	21 657	21 515	13 045	12 151	9 174	13 881	202 915
Universitair onderwijs												
Mannen	-	10 742	41 208	43 291	43 162	38 057	32 486	24 966	16 832	14 336	27 983	293 063
Vrouwen	-	11 758	29 777	28 140	24 867	20 646	14 533	6 972	4 688	3 953	7 233	152 567
Totaal	-	22 500	70 985	71 431	68 029	58 703	47 019	31 938	21 520	18 289	35 216	445 630
Totaal												
Mannen	312 882	348 923	386 295	414 340	397 187	367 477	347 975	265 781	270 133	269 086	639 435	4 019 514
Vrouwen	300 077	337 587	370 932	400 053	386 013	356 075	338 924	264 828	280 314	292 601	957 159	4 284 563
Totaal	612 959	686 510	757 227	814 393	783 200	723 552	686 899	530 609	550 447	561 687	1 596 594	8 304 077

**Tabel 1.F.1.- BEVOLKING VAN 15 JAAR EN OUDER: DE ARBEIDSSITUATIE EEN JAAR VOOR
DE ENQUETE VOLGENS GESLACHT, LEEFTIJD EN WOONPLAATS**

HET RIJK

Jaar 1995

ARBEIDSSITUATIE EN GESLACHT	Leeftijdsgroepen											Alge- meen totaal
	15 - 19 jaar	20 - 24 jaar	25 - 29 jaar	30 - 34 jaar	35 - 39 jaar	40 - 44 jaar	45 - 49 jaar	50 - 54 jaar	55 - 59 jaar	60 - 64 jaar	65 jaar en meer	
A. Werkenden												
Had hetzelfde beroep												
Mannen	7 865	123 075	285 994	345 530	342 163	310 041	292 846	204 091	135 684	48 981	14 144	2 110 414
Vrouwen	3 360	98 155	233 235	257 784	241 824	204 912	171 935	98 888	56 052	15 523	8 737	1 390 405
Totaal	11 225	221 230	519 229	603 314	583 987	514 953	464 781	302 979	191 736	64 504	22 881	3 500 819
Had een ander beroep												
Mannen	1 013	12 946	19 053	14 743	13 144	6 459	4 204	1 961	564	-	-	74 087
Vrouwen	425	11 404	10 908	6 598	5 132	4 084	1 673	423	258	254	237	41 396
Totaal	1 438	24 350	29 961	21 341	18 276	10 543	5 877	2 384	822	254	237	115 483
Zocht een betrekking												
Mannen	1 388	14 242	12 154	6 583	3 060	2 445	3 036	1 180	480	-	304	44 872
Vrouwen	588	14 928	10 975	8 558	5 842	2 336	2 761	192	418	-	-	46 598
Totaal	1 976	29 170	23 129	15 141	8 902	4 781	5 797	1 372	898	-	304	91 470
Student, scholier												
Mannen	8 527	18 855	5 659	1 110	105	239	-	-	-	-	-	34 495
Vrouwen	4 914	19 199	2 794	252	-	109	-	-	-	-	-	27 268
Totaal	13 441	38 054	8 453	1 362	105	348	-	-	-	-	-	61 763
Militaire-/burgerdienst												
Mannen	-	1 788	2 112	-	-	-	-	-	-	-	-	3 900
Vrouwen	-	-	-	-	-	-	-	-	-	-	-	-
Totaal	-	1 788	2 112	-	-	-	-	-	-	-	-	3 900
Pensioen												
Mannen	-	-	-	-	68	106	-	-	-	131	-	305
Vrouwen	-	-	-	-	217	-	165	-	-	-	-	382
Totaal	-	-	-	-	285	106	165	-	-	131	-	687
Andere												
Mannen	92	1 459	1 788	1 047	986	506	681	165	106	-	215	7 045
Vrouwen	252	1 070	2 258	2 958	2 003	1 588	2 002	984	214	-	-	13 329
Totaal	344	2 529	4 046	4 005	2 989	2 094	2 683	1 149	320	-	215	20 374
Totaal												
Mannen	18 885	172 365	326 760	369 013	359 526	319 796	300 767	207 397	136 834	49 112	14 663	2 275 118
Vrouwen	9 539	144 756	260 170	276 150	255 018	213 029	178 536	100 487	56 942	15 777	8 974	1 519 378
Totaal	28 424	317 121	586 930	645 163	614 544	532 825	479 303	307 884	193 776	64 889	23 637	3 794 496
B. Niet werkenden												
Zocht een betrekking												
Mannen	2 962	21 705	21 138	17 865	15 690	16 065	15 155	14 319	16 627	8 242	1 186	150 954
Vrouwen	2 002	30 714	38 272	36 134	31 047	25 423	19 848	16 915	10 834	805	494	212 488
Totaal	4 964	52 419	59 410	53 999	46 737	41 488	35 003	31 234	27 461	9 047	1 680	363 442
Student, scholier												
Mannen	285 393	134 667	16 172	3 352	1 506	1 586	394	-	-	-	-	443 070
Vrouwen	283 754	127 772	8 678	2 343	730	345	382	381	-	178	252	424 815
Totaal	569 147	262 439	24 850	5 695	2 236	1 931	776	381	-	178	252	867 885
Militaire-/burgerdienst												
Mannen	1 708	2 506	551	-	-	-	-	-	-	-	-	4 765
Vrouwen	-	-	-	-	-	-	-	-	-	-	-	-
Totaal	1 708	2 506	551	-	-	-	-	-	-	-	-	4 765
Pensioen												
Mannen	-	-	-	-	2 170	3 369	4 803	8 987	52 581	145 746	608 496	826 152
Vrouwen	-	-	-	-	1 617	2 073	5 964	12 761	44 834	171 128	774 114	1 012 491
Totaal	-	-	-	-	3 787	5 442	10 767	21 748	97 415	316 874	1 382 610	1 838 643
Andere												
Mannen	2 660	9 278	11 107	15 707	12 218	16 784	20 332	27 121	49 575	52 590	9 089	226 461
Vrouwen	3 516	22 029	43 902	70 841	84 372	105 060	125 929	127 655	160 044	99 397	169 954	1 012 699
Totaal	6 176	31 307	55 009	86 548	96 590	121 844	146 261	154 776	209 619	151 987	179 043	1 239 160
Had een betrekking												
Mannen	1 265	8 399	10 581	8 409	6 069	9 874	6 514	7 948	14 514	13 397	5 991	92 961
Vrouwen	1 267	12 330	19 915	14 587	13 238	10 146	8 265	6 638	7 665	5 323	3 367	102 741
Totaal	2 532	20 729	30 496	22 996	19 307	20 020	14 779	14 586	22 179	18 720	9 358	195 702
Totaal												
Mannen	293 988	176 555	59 549	45 333	37 653	47 678	47 198	58 375	133 297	219 975	624 762	1 744 363
Vrouwen	290 539	192 845	110 767	123 905	131 004	143 047	160 388	164 350	223 377	276 831	948 181	2 765 234
Totaal	584 527	369 400	170 316	169 238	168 657	190 725	207 586	222 725	356 674	496 806	1 572 943	4 509 597

**Tabel 3.A.1.- BEVOLKING VAN 15 JAAR EN OUDER: AKTIVITEITSGRAAD
VOLGENS GESLACHT, LEEFTIJD EN WOONPLAATS**

HET RIJK

Jaar 1995

AKTIVITEITSGRAAD EN GESLACHT	Leeftijdsgroepen											Alge- meen totaal
	15 - 19 jaar	20 - 24 jaar	25 - 29 jaar	30 - 34 jaar	35 - 39 jaar	40 - 44 jaar	45 - 49 jaar	50 - 54 jaar	55 - 59 jaar	60 - 64 jaar	65 jaar en meer	
Beroepsbevolking												
Mannen	26 937	210 151	359 136	393 069	378 542	342 839	316 683	218 699	143 378	49 774	14 749	2 453 957
Vrouwen	15 130	185 311	302 735	310 525	285 781	240 892	193 538	111 307	60 176	15 777	9 280	1 730 452
Totaal	42 067	395 462	661 871	703 594	664 323	583 731	510 221	330 006	203 554	65 551	24 029	4 184 409
Totale bevolking												
Mannen	312 868	348 912	386 293	414 334	397 172	367 474	347 963	265 765	270 130	269 082	639 422	4 019 415
Vrouwen	300 070	337 587	370 926	400 047	386 008	356 069	338 911	264 824	280 317	292 599	957 154	4 284 512
Totaal	612 938	686 499	757 219	814 381	783 180	723 543	686 874	530 589	550 447	561 681	1 596 576	8 303 927
Aktiviteitsgraad												
Mannen	8,6	60,2	93,0	94,9	95,3	93,3	91,0	82,3	53,1	18,5	2,3	61,1
Vrouwen	5,0	54,9	81,6	77,6	74,0	67,7	57,1	42,0	21,5	5,4	1,0	40,4
Totaal	6,9	57,6	87,4	86,4	84,8	80,7	74,3	62,2	37,0	11,7	1,5	50,4

**Tabel 3.A.2/3.- BEVOLKING VAN 15 JAAR EN OUDER: AKTIVITEITSGRAAD NAAR LEEFTIJD
VOLGENS GESLACHT, BURGERLIJKE STAAT EN WOONPLAATS**

HET RIJK

Jaar 1995

GESLACHT EN BURGERLIJKE STAAT	Leeftijdsgroepen						Alge- meen totaal
	15 - 24 jaar	25 - 34 jaar	35 - 44 jaar	45 - 54 jaar	55 - 64 jaar	65 jaar en meer	
Mannen							
Beroepsbevolking							
Ongehuwd	211 302	282 165	92 610	34 326	11 742	1 834	633 979
Gehuwd	25 628	452 796	568 274	453 562	163 596	10 681	1 674 537
Weduwnaar	-	1 014	3 264	4 745	5 893	1 384	16 300
Gescheiden	161	16 234	57 226	42 754	11 918	851	129 144
Totaal	237 091	752 209	721 374	535 387	193 149	14 750	2 453 960
Totale bevolking							
Ongehuwd	634 592	318 851	107 264	47 097	35 597	35 659	1 179 060
Gehuwd	27 026	464 144	591 679	507 453	450 943	483 900	2 525 145
Weduwnaar	-	1 014	3 793	6 254	21 014	100 193	132 268
Gescheiden	161	16 621	61 902	52 930	31 654	19 669	182 937
Totaal	661 779	800 630	764 638	613 734	539 208	639 421	4 019 410
Aktiviteitsgraad							
Ongehuwd	33,3	88,5	86,3	72,9	33,0	5,1	53,8
Gehuwd	94,8	97,6	96,0	89,4	36,3	2,2	66,3
Weduwnaar	-	100,0	86,1	75,9	28,0	1,4	12,3
Gescheiden	100,0	97,7	92,4	80,8	37,7	4,3	70,6
Totaal	35,8	94,0	94,3	87,2	35,8	2,3	61,1
Vrouwen							
Beroepsbevolking							
Ongehuwd	144 731	161 736	53 006	17 489	7 349	927	385 238
Gehuwd	54 282	423 226	404 682	238 822	52 910	4 897	1 178 819
Weduwnaar	-	3 228	4 859	9 048	6 925	3 036	27 096
Gescheiden	1 429	25 068	64 130	39 481	8 770	421	139 299
Totaal	200 442	613 258	526 677	304 840	75 954	9 281	1 730 452
Totale bevolking							
Ongehuwd	561 582	188 486	64 110	25 974	28 343	60 281	928 776
Gehuwd	74 220	545 750	593 065	488 667	428 030	403 567	2 533 299
Weduwnaar	148	5 399	8 709	30 274	81 342	458 720	584 592
Gescheiden	1 707	31 344	76 190	58 828	35 202	34 592	237 863
Totaal	637 657	770 979	742 074	603 743	572 917	957 160	4 284 530
Aktiviteitsgraad							
Ongehuwd	25,8	85,8	82,7	67,3	25,9	1,5	41,5
Gehuwd	73,1	77,5	68,2	48,9	12,4	1,2	46,5
Weduwnaar	-	59,8	55,8	29,9	8,5	0,7	4,6
Gescheiden	83,7	80,0	84,2	67,1	24,9	1,2	58,6
Totaal	31,4	79,5	71,0	50,5	13,3	1,0	40,4

**Tabel 1.B.3.- PERSONEN MET EEN BETREKKING: DE GEWONE WEKELIJKSE ARBEIDSDUUR
VOLGENS GESLACHT, LEEFTIJD EN WOONPLAATS**

HET RIJK

Jaar 1995

GEWONE WEKELIJKSE ARBEIDSDUUR EN GESLACHT	Leeftijdsgroepen											Alge- meen totaal
	15 - 19 jaar	20 - 24 jaar	25 - 29 jaar	30 - 34 jaar	35 - 39 jaar	40 - 44 jaar	45 - 49 jaar	50 - 54 jaar	55 - 59 jaar	60 - 64 jaar	65 jaar en meer	
1 tot 10 uren												
Mannen	262	680	356	424	404	292	333	673	447	637	1 100	5 608
Vrouwen	171	1 440	2 888	3 615	4 576	4 216	5 238	2 449	1 686	557	836	27 672
Totaal	433	2 120	3 244	4 039	4 980	4 508	5 571	3 122	2 133	1 194	1 936	33 280
11 tot 20 uren												
Mannen	485	4 881	6 822	6 462	6 205	5 216	4 355	3 268	3 009	2 718	1 979	45 400
Vrouwen	927	20 314	35 641	56 409	56 511	40 150	31 636	17 635	12 593	1 862	884	274 562
Totaal	1 412	25 195	42 463	62 871	62 716	45 366	35 991	20 903	15 602	4 580	2 863	319 962
21 tot 30 uren												
Mannen	1 975	5 525	6 843	9 545	9 080	8 294	7 384	8 927	5 250	1 392	596	64 811
Vrouwen	1 123	14 934	29 905	42 539	36 184	30 365	28 782	15 284	7 308	945	747	208 116
Totaal	3 098	20 459	36 748	52 084	45 264	38 659	36 166	24 211	12 558	2 337	1 343	272 927
31 tot 32 uren												
Mannen	1 978	1 326	1 340	2 047	1 435	1 403	1 383	1 041	149	-	118	12 220
Vrouwen	476	3 104	4 362	7 959	6 240	4 277	3 708	1 270	724	58	109	32 287
Totaal	2 454	4 430	5 702	10 006	7 675	5 680	5 091	2 311	873	58	227	44 507
33 tot 34 uren												
Mannen	109	240	457	886	1 079	236	1 067	165	238	267	-	4 744
Vrouwen	-	544	1 078	1 714	2 108	1 666	996	1 151	115	-	-	9 372
Totaal	109	784	1 535	2 600	3 187	1 902	2 063	1 316	353	267	-	14 116
35 tot 36 uren												
Mannen	736	4 537	12 512	13 127	18 437	12 222	14 087	8 123	6 924	1 263	603	92 571
Vrouwen	284	5 846	11 348	12 151	11 261	10 244	9 027	6 958	2 419	125	374	70 037
Totaal	1 020	10 383	23 860	25 278	29 698	22 466	23 114	15 081	9 343	1 388	977	162 608
37 tot 38 uren												
Mannen	6 748	83 251	150 932	173 133	167 550	145 672	135 935	87 649	54 064	13 334	1 563	1 019 831
Vrouwen	3 378	63 382	103 373	88 621	77 257	70 496	51 052	24 896	15 513	2 395	931	501 294
Totaal	10 126	146 633	254 305	261 754	244 807	216 168	186 987	112 545	69 577	15 729	2 494	1 521 125
39 tot 40 uren												
Mannen	4 592	49 885	86 797	82 783	75 438	65 936	63 425	39 633	23 510	6 252	1 373	499 624
Vrouwen	2 061	22 420	43 145	30 636	28 094	22 065	18 529	11 339	4 829	1 589	820	185 527
Totaal	6 653	72 305	129 942	113 419	103 532	88 001	81 954	50 972	28 339	7 841	2 193	685 151
41 tot 98 uren												
Mannen	1 205	13 289	36 264	50 165	51 633	52 033	49 186	35 856	25 363	13 597	3 531	332 122
Vrouwen	833	7 308	18 071	19 318	19 802	17 096	19 135	10 926	6 698	6 060	1 741	126 988
Totaal	2 038	20 597	54 335	69 483	71 435	69 129	68 321	46 782	32 061	19 657	5 272	459 110
Totaal												
Mannen	18 090	163 614	302 323	338 572	331 261	291 304	277 155	185 335	118 954	39 460	10 863	2 076 931
Vrouwen	9 253	139 292	249 811	262 962	242 033	200 575	168 103	91 908	51 885	13 591	6 442	1 435 855
Totaal	27 343	302 906	552 134	601 534	573 294	491 879	445 258	277 243	170 839	53 051	17 305	3 512 786
Sterk variërend												
Mannen	796	8 743	24 452	30 442	28 273	28 499	23 611	22 073	17 883	9 655	3 803	198 230
Vrouwen	282	5 452	10 359	13 193	12 989	12 466	10 441	8 593	5 058	2 187	2 534	83 554
Totaal	1 078	14 195	34 811	43 635	41 262	40 965	34 052	30 666	22 941	11 842	6 337	281 784
Algemeen totaal												
Mannen	18 886	172 357	326 775	369 014	359 534	319 803	300 766	207 408	136 837	49 115	14 666	2 275 161
Vrouwen	9 535	144 744	260 170	276 155	255 022	213 041	178 544	100 501	56 943	15 778	8 976	1 519 409
Totaal	28 421	317 101	586 945	645 169	614 556	532 844	479 310	307 909	193 780	64 893	23 642	3 794 570

**Tabel 1.B.6.- PERSONEN MET EEN BETREKKING: BEROEPSSTATUUT
VOLGENS GESLACHT, LEEFTIJD EN WOONPLAATS**

HET RIJK

Jaar 1995

BEROEPSSTATUUT EN GESLACHT	Leeftijdsgroepen											Alge- meen totaal
	15 - 19 jaar	20 - 24 jaar	25 - 29 jaar	30 - 34 jaar	35 - 39 jaar	40 - 44 jaar	45 - 49 jaar	50 - 54 jaar	55 - 59 jaar	60 - 64 jaar	65 jaar en meer	
Werkgever												
Mannen	-	642	4 511	7 162	8 750	11 228	11 172	7 634	6 649	2 660	1 806	62 214
Vrouwen	-	355	1 216	1 560	1 713	868	1 520	1 060	830	484	337	9 943
Totaal	-	997	5 727	8 722	10 463	12 096	12 692	8 694	7 479	3 144	2 143	72 157
Zelfstandige												
Mannen	768	11 323	41 373	53 148	50 835	53 572	44 041	36 028	34 364	21 936	8 212	355 600
Vrouwen	606	7 723	19 637	25 383	25 037	21 922	20 870	13 027	10 929	6 536	4 770	156 440
Totaal	1 374	19 046	61 010	78 531	75 872	75 494	64 911	49 055	45 293	28 472	12 982	512 040
Arbeider												
Mannen	15 362	109 117	147 943	139 250	127 436	98 945	94 490	56 209	28 161	5 012	968	822 893
Vrouwen	4 371	38 972	50 635	49 307	49 878	37 493	29 809	15 331	8 515	1 062	510	285 883
Totaal	19 733	148 089	198 578	188 557	177 314	136 438	124 299	71 540	36 676	6 074	1 478	1 108 776
Bediende												
Mannen	1 106	32 595	93 373	107 775	95 076	85 705	85 202	58 029	34 353	10 214	1 771	605 199
Vrouwen	3 742	69 274	132 583	128 240	98 914	77 624	62 999	29 259	15 454	2 410	879	621 378
Totaal	4 848	101 869	225 956	236 015	193 990	163 329	148 201	87 288	49 807	12 624	2 650	1 226 577
Ambtenaar												
Mannen	656	15 065	36 282	59 741	76 010	69 746	64 930	49 353	32 437	9 073	1 737	415 030
Vrouwen	270	25 364	47 390	62 810	66 910	62 836	50 235	30 822	14 821	1 264	814	363 536
Totaal	926	40 429	83 672	122 551	142 920	132 582	115 165	80 175	47 258	10 337	2 551	778 566
Helper												
Mannen	991	3 626	3 280	1 938	1 428	603	945	149	877	217	172	14 226
Vrouwen	551	3 061	8 704	8 861	12 563	12 293	13 112	11 002	6 403	4 021	1 667	82 238
Totaal	1 542	6 687	11 984	10 799	13 991	12 896	14 057	11 151	7 280	4 238	1 839	96 464
Totaal												
Mannen	18 883	172 368	326 762	369 014	359 535	319 799	300 780	207 402	136 841	49 112	14 666	2 275 162
Vrouwen	9 540	144 749	260 165	276 161	255 015	213 036	178 545	100 501	56 952	15 777	8 977	1 519 418
Totaal	28 423	317 117	586 927	645 175	614 550	532 835	479 325	307 903	193 793	64 889	23 643	3 794 580
Nog te beginnen betrekking												
Mannen	160	565	239	114	316	122	-	-	149	-	-	1 665
Vrouwen	-	197	616	-	118	153	150	-	-	-	-	1 234
Totaal	160	762	855	114	434	275	150	-	149	-	-	2 899

**Tabel 2.B.1.- PERSONEN MET EEN BETREKKING: BEROEPSSTATUUT NAAR BEDRIJFSTAK,
VOLGENS GESLACHT EN WOONPLAATS**

HET RIJK

Jaar 1995

BEROEPSSTATUUT EN GESLACHT	Bedrijfstak											Totaal
	N.A.C.E. A/B	N.A.C.E. C	N.A.C.E. D	N.A.C.E. E	N.A.C.E. F	N.A.C.E. G	N.A.C.E. H	N.A.C.E. I	N.A.C.E. J/K	N.A.C.E. L/M/N/O	N.A.C.E. P/Q	
Werkgever												
Mannen	2 131	386	8 961	182	12 161	18 469	3 685	3 791	8 789	3 653	-	62 208
Vrouwen	254	-	875	-	303	4 656	1 938	217	224	1 475	-	9 942
Totaal	2 385	386	9 836	182	12 464	23 125	5 623	4 008	9 013	5 128	-	72 150
Zelfstandige												
Mannen	53 713	-	25 637	379	36 971	101 422	25 176	12 494	52 467	47 140	207	355 606
Vrouwen	6 668	-	5 033	114	1 572	51 687	20 057	2 208	18 941	50 045	98	156 423
Totaal	60 381	-	30 670	493	38 543	153 109	45 233	14 702	71 408	97 185	305	512 029
Arbeider												
Mannen	9 873	7 339	371 903	6 973	173 067	88 582	20 225	75 875	23 995	43 648	1 397	822 877
Vrouwen	3 890	95	97 727	274	2 258	32 416	25 863	3 800	21 155	94 543	3 849	285 870
Totaal	13 763	7 434	469 630	7 247	175 325	120 998	46 088	79 675	45 150	138 191	5 246	1 108 747
Bediende												
Mannen	1 204	3 689	170 679	16 407	19 523	98 097	7 168	56 379	129 112	100 533	2 403	605 194
Vrouwen	1 532	920	74 329	4 683	9 024	143 559	8 516	24 652	106 978	243 772	3 412	621 377
Totaal	2 736	4 609	245 008	21 090	28 547	241 656	15 684	81 031	236 090	344 305	5 815	1 226 571
Ambtenaar												
Mannen	217	-	1 566	5 128	1 887	46	395	86 605	6 114	308 807	4 266	415 031
Vrouwen	111	-	457	438	358	136	255	15 274	4 544	338 053	3 895	363 521
Totaal	328	-	2 023	5 566	2 245	182	650	101 879	10 658	646 860	8 161	778 552
Helper												
Mannen	2 852	-	1 514	-	1 194	5 168	2 339	722	141	299	-	14 229
Vrouwen	19 140	-	4 803	-	2 882	33 289	9 267	738	5 947	6 178	-	82 244
Totaal	21 992	-	6 317	-	4 076	38 457	11 606	1 460	6 088	6 477	-	96 473
Totaal												
Mannen	69 990	11 414	580 260	29 069	244 803	311 784	58 988	235 866	220 618	504 080	8 273	2 275 145
Vrouwen	31 595	1 015	183 224	5 509	16 397	265 743	65 896	46 889	157 789	734 066	11 254	1 519 377
Totaal	101 585	12 429	763 484	34 578	261 200	577 527	124 884	282 755	378 407	1 238 146	19 527	3 794 522

**Tabel 2.B.3.- PERSONEN MET EEN BETREKKING: BEROEPSSTATUUT NAAR DE GEWONE
WEKELIJKSE ARBEIDSDUUR, VOLGENS GESLACHT EN WOONPLAATS**

HET RIJK

Jaar 1995

BEROEPSSTATUUT EN GESLACHT	Gewone wekelijkse arbeidsduur								Totaal	Sterk variërend
	1 - 10 uren	11 - 20 uren	21 - 30 uren	31 - 36 uren	37 - 38 uren	39 - 40 uren	41 - 42 uren	43 uren en meer		
Werkgever										
Mannen	148	286	149	118	1 679	5 039	262	31 713	39 394	22 813
Vrouwen	236	126	203	167	488	670	78	4 464	6 432	3 510
Totaal	384	412	352	285	2 167	5 709	340	36 177	45 826	26 323
Zelfstandige										
Mannen	1 043	4 736	5 123	3 779	6 507	33 485	1 211	176 849	232 733	122 866
Vrouwen	3 165	10 362	10 420	4 916	2 489	19 220	1 162	59 512	111 246	45 178
Totaal	4 208	15 098	15 543	8 695	8 996	52 705	2 373	236 361	343 979	168 044
Arbeider										
Mannen	1 932	14 791	12 426	38 641	419 086	295 394	818	25 814	808 902	13 979
Vrouwen	11 729	72 774	27 982	14 553	109 639	43 126	108	3 911	283 822	2 047
Totaal	13 661	87 565	40 408	53 194	528 725	338 520	926	29 725	1 092 724	16 026
Bediende										
Mannen	918	12 417	10 472	41 470	327 150	120 358	1 911	66 848	581 544	23 651
Vrouwen	4 774	114 794	83 463	52 646	257 759	87 352	1 400	13 798	615 986	5 389
Totaal	5 692	127 211	93 935	94 116	584 909	207 710	3 311	80 646	1 197 530	29 040
Ambtenaar										
Mannen	1 570	13 040	36 176	25 229	264 748	43 915	994	18 626	404 298	10 735
Vrouwen	5 478	68 574	80 597	38 197	129 569	24 817	1 128	11 276	359 636	3 898
Totaal	7 048	81 614	116 773	63 426	394 317	68 732	2 122	29 902	763 934	14 633
Helper										
Mannen	-	129	467	298	652	1 431	-	7 074	10 051	4 180
Vrouwen	2 299	7 915	5 448	1 214	1 345	10 333	222	29 937	58 713	23 527
Totaal	2 299	8 044	5 915	1 512	1 997	11 764	222	37 011	68 764	27 707
Totaal										
Mannen	5 611	45 399	64 813	109 535	1 019 822	499 622	5 196	326 924	2 076 922	198 224
Vrouwen	27 681	274 545	208 113	111 693	501 289	185 518	4 098	122 898	1 435 835	83 549
Totaal	33 292	319 944	272 926	221 228	1 521 111	685 140	9 294	449 822	3 512 757	281 773

Tabel 1.B.7.- PERSONEN MET EEN BETREKKING: VERDELING VOLGENS GESLACHT, LEEFTIJD, PROVINCIE EN GEWEST VAN DE WERKPLAATS

HET RIJK

Jaar 1995

WERKPLAATS EN GESLACHT	Leeftijdsgroepen											Alge- meen totaal
	15 - 19 jaar	20 - 24 jaar	25 - 29 jaar	30 - 34 jaar	35 - 39 jaar	40 - 44 jaar	45 - 49 jaar	50 - 54 jaar	55 - 59 jaar	60 - 64 jaar	65 jaar en meer	
Antwerpen												
Mannen	3 858	31 214	55 220	65 553	63 997	53 421	52 052	35 656	25 848	6 605	2 156	395 580
Vrouwen	1 418	24 708	42 073	42 247	40 677	33 026	26 076	15 358	7 040	1 929	1 086	235 638
Totaal	5 276	55 922	97 293	107 800	104 674	86 447	78 128	51 014	32 888	8 534	3 242	631 218
Vlaams Brabant												
Mannen	1 813	15 517	30 883	34 081	32 508	26 148	23 329	18 564	10 005	3 716	1 837	198 401
Vrouwen	373	12 538	24 540	24 533	21 405	16 181	13 989	8 493	4 666	1 258	607	128 583
Totaal	2 186	28 055	55 423	58 614	53 913	42 329	37 318	27 057	14 671	4 974	2 444	326 984
Waals Brabant												
Mannen	178	3 922	6 853	10 309	8 333	8 886	5 804	3 819	3 366	1 338	359	53 167
Vrouwen	307	2 477	7 177	6 940	5 973	7 123	5 583	3 418	1 627	405	193	41 223
Totaal	485	6 399	14 030	17 249	14 306	16 009	11 387	7 237	4 993	1 743	552	94 390
Henegouwen												
Mannen	1 210	13 827	28 305	31 368	34 989	32 694	29 894	17 790	11 777	4 508	1 717	208 079
Vrouwen	898	9 257	21 776	28 075	28 299	23 278	20 211	10 978	4 925	1 578	1 205	150 480
Totaal	2 108	23 084	50 081	59 443	63 288	55 972	50 105	28 768	16 702	6 086	2 922	358 559
Luik												
Mannen	1 829	13 322	28 712	31 713	32 517	30 061	29 259	16 608	11 162	4 395	2 091	201 669
Vrouwen	1 317	11 467	19 482	25 022	24 265	19 188	17 569	10 770	6 715	1 252	1 021	138 068
Totaal	3 146	24 789	48 194	56 735	56 782	49 249	46 828	27 378	17 877	5 647	3 112	339 737
Limburg												
Mannen	1 756	16 373	24 408	29 671	28 021	24 349	17 599	13 701	7 637	3 292	793	167 600
Vrouwen	657	11 318	15 901	18 068	17 557	13 615	9 632	3 937	3 612	888	552	95 737
Totaal	2 413	27 691	40 309	47 739	45 578	37 964	27 231	17 638	11 249	4 180	1 345	263 337
Luxemburg												
Mannen	587	3 988	6 219	6 156	6 927	6 325	5 811	3 283	3 128	1 495	205	44 124
Vrouwen	297	2 574	4 165	4 989	5 381	3 415	3 583	2 092	1 965	1 196	216	29 269
Totaal	884	6 562	10 384	11 145	12 308	9 740	9 394	5 375	5 093	2 691	421	73 393
Namen												
Mannen	695	4 169	10 168	11 405	12 741	8 632	10 555	5 909	4 938	2 073	237	71 522
Vrouwen	201	3 332	8 473	9 600	8 696	6 682	6 678	3 974	2 241	938	702	51 517
Totaal	896	7 501	18 641	21 005	21 437	15 314	17 233	9 883	7 179	3 011	939	123 039
Oost-Vlaanderen												
Mannen	3 130	24 551	41 416	44 639	38 415	37 255	35 330	27 563	17 193	5 780	1 641	276 913
Vrouwen	1 127	21 788	35 177	37 049	32 728	27 883	23 473	12 345	7 829	2 629	1 747	203 775
Totaal	4 257	46 339	76 593	81 688	71 143	65 138	58 803	39 908	25 022	8 409	3 388	480 688
West-Vlaanderen												
Mannen	2 279	23 921	35 954	39 894	35 304	35 708	33 134	24 939	15 974	6 498	1 316	254 921
Vrouwen	1 815	21 525	30 076	30 651	28 055	22 889	20 917	10 539	3 891	2 070	826	173 254
Totaal	4 094	45 446	66 030	70 545	63 359	58 597	54 051	35 478	19 865	8 568	2 142	428 175
Brussel												
Mannen	1 307	18 468	49 238	56 311	58 750	50 814	52 786	35 148	24 512	9 171	2 086	358 591
Vrouwen	544	21 344	44 651	45 589	38 964	37 224	29 166	17 563	12 348	2 193	819	250 405
Totaal	1 851	39 812	93 889	101 900	97 714	88 038	81 952	52 711	36 860	11 364	2 905	608 996
Vlaanderen												
Mannen	12 835	111 575	187 874	213 836	198 242	176 881	161 444	120 424	76 654	25 891	7 743	1 293 399
Vrouwen	5 389	91 879	147 677	152 551	140 420	113 592	94 083	50 672	27 038	8 774	4 818	836 983
Totaal	18 224	203 454	335 641	366 387	338 662	290 473	255 527	171 096	103 692	34 665	12 561	2 130 382
Wallonie												
Mannen	4 499	39 228	80 252	90 949	95 503	86 599	81 321	47 407	34 371	13 811	4 610	578 550
Vrouwen	3 019	29 107	61 071	74 627	72 614	59 686	53 623	31 232	17 474	4 764	3 337	410 554
Totaal	7 518	68 335	141 323	165 576	168 117	146 285	134 944	78 639	51 845	18 575	7 947	989 104
Het Rijk												
Mannen	18 641	169 271	317 364	361 096	352 495	314 294	295 551	202 979	135 537	48 873	14 439	2 230 540
Vrouwen	8 952	142 330	253 489	272 767	251 998	210 502	176 872	99 467	56 860	15 731	8 974	1 497 942
Totaal	27 593	311 601	570 853	633 863	604 493	524 796	472 423	302 446	192 397	64 604	23 413	3 728 482
Buitenland												
Mannen	240	3 089	9 396	7 912	7 032	5 502	5 218	4 419	1 303	241	225	44 577
Vrouwen	586	2 416	6 685	3 388	3 019	2 530	1 661	1 023	84	46	-	21 438
Totaal	826	5 505	16 081	11 300	10 051	8 032	6 879	5 442	1 387	287	225	66 015
Totaal												
Mannen	18 881	172 360	326 760	369 008	359 527	319 796	300 769	207 398	136 840	49 114	14 664	2 275 117
Vrouwen	9 538	144 746	260 174	276 155	255 017	213 032	178 533	100 490	56 944	15 777	8 974	1 519 380
Totaal	28 419	317 106	586 934	645 163	614 544	532 828	479 302	307 888	193 784	64 891	23 638	3 794 497
Nog te beginnen betrekking												
Mannen	160	565	239	114	316	122	-	-	149	-	-	1 665
Vrouwen	-	197	616	-	118	153	150	-	-	-	-	1 234
Totaal	160	762	855	114	434	275	150	-	149	-	-	2 899

**Tabel 1.B.8.- PERSONEN MET EEN BETREKKING: BEDRIJFSTAK - NACE
VOLGENS GESLACHT, LEEFTIJD EN WOONPLAATS**

HET RIJK

Jaar 1995

BEDRIJFSTAK EN GESLACHT	Leeftijdsgroepen											Alge- meen totaal
	15 - 19 jaar	20 - 24 jaar	25 - 29 jaar	30 - 34 jaar	35 - 39 jaar	40 - 44 jaar	45 - 49 jaar	50 - 54 jaar	55 - 59 jaar	60 - 64 jaar	65 jaar en meer	
N.A.C.E. - A/B												
Mannen	431	4 895	8 012	9 320	8 994	6 867	6 761	7 142	9 880	5 491	2 202	69 995
Vrouwen	210	1 568	3 286	3 698	4 119	3 566	4 506	4 018	3 627	2 071	930	31 599
Totaal	641	6 463	11 298	13 018	13 113	10 433	11 267	11 160	13 507	7 562	3 132	101 594
N.A.C.E. - C												
Mannen	-	835	1 522	973	1 709	2 139	1 638	1 526	873	202	-	11 417
Vrouwen	-	-	161	-	457	199	198	-	-	-	-	1 015
Totaal	-	835	1 683	973	2 166	2 338	1 836	1 526	873	202	-	12 432
N.A.C.E. - D												
Mannen	5 979	54 155	90 408	103 392	88 261	79 723	80 552	47 400	22 658	6 814	927	580 269
Vrouwen	959	22 692	40 027	31 941	27 478	24 896	19 763	10 077	3 974	670	750	183 227
Totaal	6 938	76 847	130 435	135 333	115 739	104 619	100 315	57 477	26 632	7 484	1 677	763 496
N.A.C.E. - E												
Mannen	116	1 788	2 388	4 471	3 791	4 969	4 544	3 215	2 949	570	271	29 072
Vrouwen	-	1 246	964	1 238	780	661	103	399	115	-	-	5 506
Totaal	116	3 034	3 352	5 709	4 571	5 630	4 647	3 614	3 064	570	271	34 578
N.A.C.E. - F												
Mannen	5 091	25 465	42 173	37 249	41 830	30 302	27 313	18 375	12 637	3 105	1 277	244 817
Vrouwen	255	975	3 440	2 797	2 890	2 356	2 087	847	472	279	-	16 398
Totaal	5 346	26 440	45 613	40 046	44 720	32 658	29 400	19 222	13 109	3 384	1 277	261 215
N.A.C.E. - G												
Mannen	3 104	27 845	53 161	49 027	42 072	38 906	34 743	28 431	21 236	9 953	3 308	311 786
Vrouwen	3 875	31 666	46 307	47 643	39 506	30 794	27 855	17 870	10 835	5 879	3 523	265 753
Totaal	6 979	59 511	99 468	96 670	81 578	69 700	62 598	46 301	32 071	15 832	6 831	577 539
N.A.C.E. - H												
Mannen	1 148	10 324	11 227	8 139	7 215	6 657	6 391	3 424	2 592	1 387	488	58 992
Vrouwen	1 169	7 748	11 854	9 691	10 392	8 989	7 363	3 621	2 067	1 585	1 424	65 903
Totaal	2 317	18 072	23 081	17 830	17 607	15 646	13 754	7 045	4 659	2 972	1 912	124 895
N.A.C.E. - I												
Mannen	810	10 225	26 127	39 084	42 796	40 284	36 537	23 982	13 109	2 681	240	235 875
Vrouwen	112	4 725	8 192	8 255	8 354	7 186	4 366	3 214	1 782	550	154	46 890
Totaal	922	14 950	34 319	47 339	51 150	47 470	40 903	27 196	14 891	3 231	394	282 765
N.A.C.E. - J/K												
Mannen	760	12 115	34 120	37 434	35 817	32 380	27 603	20 747	12 339	5 517	1 792	220 624
Vrouwen	698	15 386	29 721	26 400	23 159	22 088	21 864	10 166	5 626	1 717	962	157 787
Totaal	1 458	27 501	63 841	63 834	58 976	54 468	49 467	30 913	17 965	7 234	2 754	378 411
N.A.C.E. - L/M/N/O												
Mannen	1 449	24 334	56 526	78 798	85 822	76 420	73 318	52 462	37 779	13 113	4 073	504 094
Vrouwen	2 100	58 185	114 486	142 193	135 648	110 625	89 248	49 839	27 491	3 026	1 232	734 073
Totaal	3 549	82 519	171 012	220 991	221 470	187 045	162 566	102 301	65 270	16 139	5 305	1 238 167
N.A.C.E. - P/Q												
Mannen	-	385	1 108	1 128	1 234	1 158	1 384	703	801	286	85	8 272
Vrouwen	158	557	1 741	2 300	2 233	1 676	1 185	444	960	-	-	11 254
Totaal	158	942	2 849	3 428	3 467	2 834	2 569	1 147	1 761	286	85	19 526
Totaal												
Mannen	18 888	172 366	326 772	369 015	359 541	319 805	300 784	207 407	136 853	49 119	14 663	2 275 213
Vrouwen	9 536	144 748	260 179	276 156	255 016	213 036	178 538	100 495	56 949	15 777	8 975	1 519 405
Totaal	28 424	317 114	586 951	645 171	614 557	532 841	479 322	307 902	193 802	64 896	23 638	3 794 618
Nog te beginnen betrekking												
Mannen	160	565	239	114	316	122	-	-	149	-	-	1 665
Vrouwen	-	197	616	-	118	153	150	-	-	-	-	1 234
Totaal	160	762	855	114	434	275	150	-	149	-	-	2 899

**Tabel 1.B.9.- PERSONEN MET EEN BETREKKING: BEROEPSKLASSE I.S.C.O
VOLGENS GESLACHT, LEEFTIJD EN WOONPLAATS**

HET RIJK

Jaar 1995

BEROEPSKLASSE EN GESLACHT	Leeftijdsgroepen											Alge- meen totaal
	15 - 19 jaar	20 - 24 jaar	25 - 29 jaar	30 - 34 jaar	35 - 39 jaar	40 - 44 jaar	45 - 49 jaar	50 - 54 jaar	55 - 59 jaar	60 - 64 jaar	65 jaar en meer	
I.S.C.O. - 1												
Mannen	449	8 347	26 051	38 618	41 096	43 624	41 875	32 492	26 584	13 438	4 509	277 083
Vrouwen	378	5 406	15 733	19 967	20 343	16 839	18 209	14 077	7 073	5 079	4 286	127 390
Totaal	827	13 753	41 784	58 585	61 439	60 463	60 084	46 569	33 657	18 517	8 795	404 473
I.S.C.O. - 2												
Mannen	225	10 234	42 396	56 669	52 744	50 094	47 776	33 770	20 209	8 106	4 005	326 228
Vrouwen	443	30 907	59 188	71 351	63 183	50 928	41 684	23 613	11 432	1 366	644	354 739
Totaal	668	41 141	101 584	128 020	115 927	101 022	89 460	57 383	31 641	9 472	4 649	680 967
I.S.C.O. - 3												
Mannen	865	13 524	33 788	39 314	39 955	36 929	34 583	25 455	16 989	5 293	960	247 655
Vrouwen	232	11 150	26 528	29 543	20 730	19 260	15 208	7 148	4 956	654	425	135 834
Totaal	1 097	24 674	60 316	68 857	60 685	56 189	49 791	32 603	21 945	5 947	1 385	383 489
I.S.C.O. - 4												
Mannen	279	12 344	35 903	41 429	43 203	40 181	40 765	25 905	17 465	5 580	905	263 959
Vrouwen	1 080	33 289	65 552	65 266	63 197	54 681	42 591	20 302	12 014	2 491	1 267	361 730
Totaal	1 359	45 633	101 455	106 695	106 400	94 862	83 356	46 207	29 479	8 071	2 172	625 689
I.S.C.O. - 5												
Mannen	2 277	17 266	26 520	18 008	18 849	15 925	12 285	12 372	7 468	1 736	803	133 509
Vrouwen	5 409	35 885	49 227	42 792	37 162	28 900	23 654	13 400	7 494	2 403	517	246 843
Totaal	7 686	53 151	75 747	60 800	56 011	44 825	35 939	25 772	14 962	4 139	1 320	380 352
I.S.C.O. - 6												
Mannen	330	4 652	7 318	8 748	9 334	7 679	6 621	7 421	9 381	5 318	1 732	68 534
Vrouwen	210	767	3 008	2 540	3 462	3 165	3 827	3 708	3 589	1 568	930	26 774
Totaal	540	5 419	10 326	11 288	12 796	10 844	10 448	11 129	12 970	6 886	2 662	95 308
I.S.C.O. - 7/8/9												
Mannen	13 914	102 166	148 883	155 382	146 386	121 156	114 027	68 052	37 967	9 338	1 751	919 022
Vrouwen	1 625	26 605	40 099	43 422	46 081	39 043	33 236	18 249	10 391	2 217	909	261 877
Totaal	15 539	128 771	188 982	198 804	192 467	160 199	147 263	86 301	48 358	11 555	2 660	1 180 899
I.S.C.O. - 9A												
Mannen	547	3 682	5 756	10 457	7 378	3 690	2 798	1 939	652	152	-	37 051
Vrouwen	158	289	838	1 052	495	220	53	-	-	-	-	3 105
Totaal	705	3 971	6 594	11 509	7 873	3 910	2 851	1 939	652	152	-	40 156
Totaal												
Mannen	18 886	172 215	326 615	368 625	358 945	319 278	300 730	207 406	136 715	48 961	14 665	2 273 041
Vrouwen	9 535	144 298	260 173	275 933	254 653	213 036	178 462	100 497	56 949	15 778	8 978	1 518 292
Totaal	28 421	316 513	586 788	644 558	613 598	532 314	479 192	307 903	193 664	64 739	23 643	3 791 333
Beschutte werkplaats												
Mannen	-	151	155	389	598	514	51	-	125	152	-	2 135
Vrouwen	-	448	-	232	366	-	79	-	-	-	-	1 125
Totaal	-	599	155	621	964	514	130	-	125	152	-	3 260
Algemeen totaal												
Mannen	18 886	172 366	326 770	369 014	359 543	319 792	300 781	207 406	136 840	49 113	14 665	2 275 176
Vrouwen	9 535	144 746	260 173	276 165	255 019	213 036	178 541	100 497	56 949	15 778	8 978	1 519 417
Totaal	28 421	317 112	586 943	645 179	614 562	532 828	479 322	307 903	193 789	64 891	23 643	3 794 593
Nog te beginnen betrekking												
Mannen	160	565	239	114	316	122	-	-	149	-	-	1 665
Vrouwen	-	197	616	-	118	153	150	-	-	-	-	1 234
Totaal	160	762	855	114	434	275	150	-	149	-	-	2 899

**Tabel 2.B.11.- PERSONEN MET EEN BETREKING: BEROEPSKLASSE NAAR BEDRIJFSTAK
VOLGENS GESLACHT EN WOONPLAATS**

HET RIJK

Jaar 1995

BEROEPSKLASSE EN GESLACHT	Bedrijfstak											Totaal
	N.A.C.E. A/B	N.A.C.E. C	N.A.C.E. D	N.A.C.E. E	N.A.C.E. F	N.A.C.E. G	N.A.C.E. H	N.A.C.E. I	N.A.C.E. J/K	N.A.C.E. L/M/N/O	N.A.C.E. P/Q	
I.S.C.O. - 1												
Mannen	4 028	631	38 993	1 844	17 615	91 858	29 578	15 869	34 552	40 484	1 620	277 072
Vrouwen	1 074	360	8 229	164	1 084	54 923	27 315	2 176	11 000	19 885	1 174	127 384
Totaal	5 102	991	47 222	2 008	18 699	146 781	56 893	18 045	45 552	60 369	2 794	404 456
I.S.C.O. - 2												
Mannen	930	798	46 868	3 766	4 409	13 728	167	9 165	66 911	178 281	1 210	326 233
Vrouwen	298	-	10 440	698	1 112	9 644	478	2 178	25 253	303 180	1 448	354 729
Totaal	1 228	798	57 308	4 464	5 521	23 372	645	11 343	92 164	481 461	2 658	680 962
I.S.C.O. - 3												
Mannen	1 013	1 289	75 074	7 009	15 488	34 234	865	26 315	38 710	47 293	359	247 649
Vrouwen	710	-	16 350	1 263	1 100	17 343	242	3 298	22 318	73 214	-	135 838
Totaal	1 723	1 289	91 424	8 272	16 588	51 577	1 107	29 613	61 028	120 507	359	383 487
I.S.C.O. - 4												
Mannen	107	1 149	41 181	5 040	4 791	24 024	955	65 398	52 659	66 346	2 307	263 957
Vrouwen	1 051	560	46 126	2 997	9 187	56 337	2 311	30 529	73 511	135 333	3 792	361 734
Totaal	1 158	1 709	87 307	8 037	13 978	80 361	3 266	95 927	126 170	201 679	6 099	625 691
I.S.C.O. - 5												
Mannen	95	147	6 301	-	1 020	28 538	25 093	7 328	6 515	57 475	1 000	133 512
Vrouwen	280	-	5 502	114	471	102 033	27 971	2 961	2 773	103 652	1 082	246 839
Totaal	375	147	11 803	114	1 491	130 571	53 064	10 289	9 288	161 127	2 082	380 351
I.S.C.O. - 6												
Mannen	60 709	-	820	203	201	548	73	-	686	5 084	206	68 530
Vrouwen	25 643	-	-	-	-	627	124	-	169	203	-	26 766
Totaal	86 352	-	820	203	201	1 175	197	-	855	5 287	206	95 296
I.S.C.O. - 7/8/9												
Mannen	3 111	7 402	371 027	11 208	201 136	118 860	2 247	111 799	20 590	70 198	1 447	919 025
Vrouwen	2 536	95	96 504	274	3 444	24 833	7 453	5 747	22 620	94 767	3 599	261 872
Totaal	5 647	7 497	467 531	11 482	204 580	143 693	9 700	117 546	43 210	164 965	5 046	1 180 897
I.S.C.O. - 9A												
Mannen	-	-	-	-	-	-	-	-	-	36 925	122	37 047
Vrouwen	-	-	-	-	-	-	-	-	-	2 947	158	3 105
Totaal	-	-	-	-	-	-	-	-	-	39 872	280	40 152
Totaal												
Mannen	69 993	11 416	580 264	29 070	244 660	311 790	58 978	235 874	220 623	502 086	8 271	2 273 025
Vrouwen	31 592	1 015	183 151	5 510	16 398	265 740	65 894	46 889	157 644	733 181	11 253	1 518 267
Totaal	101 585	12 431	763 415	34 580	261 058	577 530	124 872	282 763	378 267	1 235 267	19 524	3 791 292
Beschutte werkplaats												
Mannen	-	-	-	-	147	-	-	-	-	1 988	-	2 135
Vrouwen	-	-	79	-	-	-	-	-	144	902	-	1 125
Totaal	-	-	79	-	147	-	-	-	144	2 890	-	3 260
Algemeen totaal												
Mannen	69 993	11 416	580 264	29 070	244 807	311 790	58 978	235 874	220 623	504 074	8 271	2 275 160
Vrouwen	31 592	1 015	183 230	5 510	16 398	265 740	65 894	46 889	157 788	734 083	11 253	1 519 392
Totaal	101 585	12 431	763 494	34 580	261 205	577 530	124 872	282 763	378 411	1 238 157	19 524	3 794 552

**Tabel 1.B.10.- PERSONEN MET EEN BETREKKING: VOLTIJDS OF DEELTIJDS WERK
VOLGENS GESLACHT, LEEFTIJD EN WOONPLAATS**

HET RIJK

Jaar 1995

VOLTIJDS OF DEELTIJDS WERK EN GESLACHT	Leeftijdsgroepen											Alge- meen totaal
	15 - 19 jaar	20 - 24 jaar	25 - 29 jaar	30 - 34 jaar	35 - 39 jaar	40 - 44 jaar	45 - 49 jaar	50 - 54 jaar	55 - 59 jaar	60 - 64 jaar	65 jaar en meer	
Volgtijds werk												
Mannen	13 612	162 285	317 333	360 212	352 083	314 845	296 619	202 924	132 992	46 221	11 437	2 210 563
Vrouwen	6 777	112 490	199 322	181 734	165 455	145 651	123 563	72 863	39 107	12 826	6 930	1 066 718
Totaal	20 389	274 775	516 655	541 946	517 538	460 496	420 182	275 787	172 099	59 047	18 367	3 277 281
Deeltijds werk (reden)												
- Volgt onderwijs/opleid.												
Mannen	4 378	1 223	232	-	197	402	141	-	-	-	-	6 573
Vrouwen	1 286	1 467	99	246	251	-	-	-	-	-	-	3 349
Totaal	5 664	2 690	331	246	448	402	141	-	-	-	-	9 922
- Ziek, gehandicapt												
Mannen	154	297	367	157	316	131	239	974	253	90	-	2 978
Vrouwen	-	570	409	673	705	1 060	762	628	718	-	-	5 525
Totaal	154	867	776	830	1 021	1 191	1 001	1 602	971	90	-	8 503
- Geen volt. arbeid gevonden												
Mannen	453	5 260	5 273	3 945	3 121	750	1 288	1 014	850	215	-	22 169
Vrouwen	1 366	20 544	26 959	25 282	18 260	12 811	10 328	3 775	1 401	234	169	121 129
Totaal	1 819	25 804	32 232	29 227	21 381	13 561	11 616	4 789	2 251	449	169	143 298
- Familiale omstan- digheden												
Mannen	-	95	857	1 471	576	425	167	731	259	489	118	5 188
Vrouwen	-	2 965	18 379	50 672	52 141	36 384	26 646	12 163	7 219	786	473	207 828
Totaal	-	3 060	19 236	52 143	52 717	36 809	26 813	12 894	7 478	1 275	591	213 016
- Wenst geen volt. arbeid												
Mannen	-	506	451	666	781	329	961	165	797	577	340	5 573
Vrouwen	-	2 192	5 124	7 041	6 347	9 325	9 914	4 711	4 082	580	-	49 316
Totaal	-	2 698	5 575	7 707	7 128	9 654	10 875	4 876	4 879	1 157	340	54 889
- Geeft geen reden op												
Mannen	-	506	596	699	270	73	287	508	135	132	152	3 358
Vrouwen	-	892	2 286	3 355	2 774	2 699	1 938	1 858	1 469	348	-	17 619
Totaal	-	1 398	2 882	4 054	3 044	2 772	2 225	2 366	1 604	480	152	20 977
- Andere reden												
Mannen	287	2 191	1 653	1 852	2 176	2 838	1 060	1 081	1 552	1 390	2 616	18 696
Vrouwen	107	3 624	7 586	7 153	9 082	5 106	5 390	4 497	2 945	1 003	1 402	47 895
Totaal	394	5 815	9 239	9 005	11 258	7 944	6 450	5 578	4 497	2 393	4 018	66 591
Totaal (deeltijds werk)												
Mannen	5 272	10 078	9 429	8 790	7 437	4 948	4 143	4 473	3 846	2 893	3 226	64 535
Vrouwen	2 759	32 254	60 842	94 422	89 560	67 385	54 978	27 632	17 834	2 951	2 044	452 661
Totaal	8 031	42 332	70 271	103 212	96 997	72 333	59 121	32 105	21 680	5 844	5 270	517 196
Algemeen totaal												
Mannen	18 884	172 363	326 762	369 002	359 520	319 793	300 762	207 397	136 838	49 114	14 663	2 275 098
Vrouwen	9 536	144 744	260 164	276 156	255 015	213 036	178 541	100 495	56 941	15 777	8 974	1 519 379
Totaal	28 420	317 107	586 926	645 158	614 535	532 829	479 303	307 892	193 779	64 891	23 637	3 794 477
Nog te beginnen betrekking												
Mannen	160	565	239	114	316	122	-	-	149	-	-	1 665
Vrouwen	-	197	616	-	118	153	150	-	-	-	-	1 234
Totaal	160	762	855	114	434	275	150	-	149	-	-	2 899

**Tabel 2.B.14/15.- DE PERSONEN MET EEN BETREKKING: VOLTIJDS OF DEELTIJDS WERK
NAAR BEDRIJFSTAK VOLGENS GESLACHT OF LEEFTIJD EN WOONPLAATS**

HET RIJK

Jaar 1995

GESLACHT OF LEEFTIJD EN VOLTIJDS OF DEELTIJDS WERK	Bedrijfstak											Totaal
	N.A.C.E. A/B	N.A.C.E. C	N.A.C.E. D	N.A.C.E. E	N.A.C.E. F	N.A.C.E. G	N.A.C.E. H	N.A.C.E. I	N.A.C.E. J/K	N.A.C.E. L/M/N/O	N.A.C.E. P/Q	
Geslacht												
- Voltijds werk												
Mannen	68 640	11 280	574 180	29 070	240 391	300 768	51 399	231 014	214 078	481 590	8 171	2 210 581
Vrouwen	27 245	637	155 582	4 514	11 669	178 138	47 547	37 629	111 886	484 353	7 517	1 066 717
Totaal	95 885	11 917	729 762	33 584	252 060	478 906	98 946	268 643	325 964	965 943	15 688	3 277 298
- Deeltijds werk												
Mannen	1 353	134	6 075	-	4 410	11 004	7 585	4 848	6 539	22 484	101	64 533
Vrouwen	4 348	378	27 640	997	4 726	87 600	18 350	9 258	45 899	249 707	3 734	452 637
Totaal	5 701	512	33 715	997	9 136	98 604	25 935	14 106	52 438	272 191	3 835	517 170
- Totaal												
Mannen	69 993	11 414	580 255	29 070	244 801	311 772	58 984	235 862	220 617	504 074	8 272	2 275 114
Vrouwen	31 593	1 015	183 222	5 511	16 395	265 738	65 897	46 887	157 785	734 060	11 251	1 519 354
Totaal	101 586	12 429	763 477	34 581	261 196	577 510	124 881	282 749	378 402	1 238 134	19 523	3 794 468
Leeftijd												
- Voltijds werk												
15 tot 24 jaar	6 560	835	80 871	3 150	29 190	51 783	14 430	14 999	24 743	67 602	1 008	295 171
25 tot 44 jaar	44 872	6 876	464 168	18 385	158 935	284 669	58 544	170 442	209 193	610 877	9 685	2 036 646
45 tot 64 jaar	41 665	4 209	183 728	11 773	63 055	137 052	24 253	82 810	90 452	283 215	4 910	927 122
65 jaar en meer	2 787	-	995	271	887	5 406	1 716	394	1 574	4 259	85	18 374
Totaal	95 884	11 920	729 762	33 579	252 067	478 910	98 943	268 645	325 962	965 953	15 688	3 277 313
- Deeltijds werk												
15 tot 24 jaar	547	-	2 914	-	2 590	14 715	5 957	870	4 221	18 460	92	50 366
25 tot 44 jaar	2 990	283	21 946	875	4 092	62 730	15 611	9 829	31 922	189 637	2 890	342 805
45 tot 64 jaar	1 820	229	8 175	122	2 060	19 732	4 171	3 410	15 120	63 045	853	118 737
65 jaar en meer	345	-	682	-	391	1 427	196	-	1 181	1 047	-	5 269
Totaal	5 702	512	33 717	997	9 133	98 604	25 935	14 109	52 444	272 189	3 835	517 177
- Totaal												
15 tot 24 jaar	7 107	835	83 785	3 150	31 780	66 498	20 387	15 869	28 964	86 062	1 100	345 537
25 tot 44 jaar	47 862	7 159	486 114	19 260	163 027	347 399	74 155	180 271	241 115	800 514	12 575	2 379 451
45 tot 64 jaar	43 485	4 438	191 903	11 895	65 115	156 784	28 424	86 220	105 572	346 260	5 763	1 045 859
65 jaar en meer	3 132	-	1 677	271	1 278	6 833	1 912	394	2 755	5 306	85	23 643
Totaal	101 586	12 432	763 479	34 576	261 200	577 514	124 878	282 754	378 406	1 238 142	19 523	3 794 490

**Tabel 3.B.1.- PERSONEN MET EEN BETREKKING: PERCENTAGE DEELTIJDS WERKENDEN
VOLGENS GESLACHT, LEEFTIJD EN WOONPLAATS**

HET RIJK

Jaar 1995

PERCENTAGE DEELTIJDS WERKENDEN EN GESLACHT	Leeftijdsgroepen											Alge- meen totaal
	15 - 19 jaar	20 - 24 jaar	25 - 29 jaar	30 - 34 jaar	35 - 39 jaar	40 - 44 jaar	45 - 49 jaar	50 - 54 jaar	55 - 59 jaar	60 - 64 jaar	65 jaar en meer	
Personen met deeltijdse betrekking												
Mannen	5 271	10 077	9 425	8 790	7 437	4 948	4 145	4 473	3 844	2 893	3 225	64 528
Vrouwen	2 760	32 257	60 843	94 420	89 560	67 376	54 975	27 624	17 836	2 950	2 044	452 645
Totaal	8 031	42 334	70 268	103 210	96 997	72 324	59 120	32 097	21 680	5 843	5 269	517 173
Personen met betrekking												
Mannen	18 883	172 365	326 752	369 003	359 524	319 795	300 766	207 396	136 837	49 111	14 663	2 275 095
Vrouwen	9 537	144 748	260 168	276 151	255 016	213 028	178 532	100 484	56 943	15 777	8 974	1 519 358
Totaal	28 420	317 113	586 920	645 154	614 540	532 823	479 298	307 880	193 780	64 888	23 637	3 794 453
Percentage deeltijds werkenden												
Mannen	27,9	5,8	2,9	2,4	2,1	1,5	1,4	2,2	2,8	5,9	22,0	2,8
Vrouwen	28,9	22,3	23,4	34,2	35,1	31,6	30,8	27,5	31,3	18,7	22,8	29,8
Totaal	28,3	13,3	12,0	16,0	15,8	13,6	12,3	10,4	11,2	9,0	22,3	13,6

**Tabel 1.B.11.- PERSONEN MET EEN BETREKKING: VAST OF TIJDELIJK WERK
VOLGENS GESLACHT, LEEFTIJD EN WOONPLAATS**

HET RIJK

Jaar 1995

VAST OF TIJDELIJK WERK EN GESLACHT	Leeftijdsgroepen											Alge- meen totaal
	15 - 19 jaar	20 - 24 jaar	25 - 29 jaar	30 - 34 jaar	35 - 39 jaar	40 - 44 jaar	45 - 49 jaar	50 - 54 jaar	55 - 59 jaar	60 - 64 jaar	65 jaar en meer	
Vast werk												
Mannen	8 913	136 509	261 017	296 265	292 371	250 497	241 898	161 924	94 336	23 880	4 388	1 771 998
Vrouwen	5 213	107 587	205 945	222 809	204 499	171 705	140 291	73 692	37 908	4 675	2 139	1 176 463
Totaal	14 126	244 096	466 962	519 074	496 870	422 202	382 189	235 616	132 244	28 555	6 527	2 948 461
Tijdelijk werk (+ reden)												
- (1) Opleidingsperiode												
Mannen	5 970	6 636	3 250	1 551	256	334	284	-	-	-	-	18 281
Vrouwen	2 431	5 047	2 029	1 728	706	206	436	-	-	-	-	12 583
Totaal	8 401	11 683	5 279	3 279	962	540	720	-	-	-	-	30 864
- (2) B.T.K., T.W.W., ...												
Mannen	187	1 527	2 440	2 425	1 402	903	383	489	118	80	-	9 954
Vrouwen	124	4 271	5 867	6 117	4 273	2 677	228	399	-	58	-	24 014
Totaal	311	5 798	8 307	8 542	5 675	3 580	611	888	118	138	-	33 968
- (3) Vindt geen vast werk												
Mannen	544	5 556	3 998	1 593	1 371	917	206	495	257	51	-	14 988
Vrouwen	-	6 882	5 768	3 602	2 077	859	678	370	143	-	-	20 379
Totaal	544	12 438	9 766	5 195	3 448	1 776	884	865	400	51	-	35 367
- (4) Wenst geen vast werk												
Mannen	-	-	-	-	68	-	137	-	-	-	-	205
Vrouwen	-	180	145	114	98	497	-	207	-	-	-	1 241
Totaal	-	180	145	114	166	497	137	207	-	-	-	1 446
- (5) Contract proefperiode												
Mannen	551	2 430	2 612	748	393	532	218	-	-	-	-	7 484
Vrouwen	206	2 695	1 438	996	137	621	-	-	-	-	-	6 093
Totaal	757	5 125	4 050	1 744	530	1 153	218	-	-	-	-	13 577
- (6) Geeft geen reden op												
Mannen	963	4 119	4 284	4 182	2 650	1 208	1 486	679	234	290	87	20 182
Vrouwen	409	6 945	9 423	4 986	3 913	1 387	1 405	735	731	-	64	29 998
Totaal	1 372	11 064	13 707	9 168	6 563	2 595	2 891	1 414	965	290	151	50 180
Totaal (1) tot (6)												
Mannen	8 215	20 268	16 584	10 499	6 140	3 894	2 714	1 663	609	421	87	71 094
Vrouwen	3 170	26 020	24 670	17 543	11 204	6 247	2 747	1 711	874	58	64	94 308
Totaal	11 385	46 288	41 254	28 042	17 344	10 141	5 461	3 374	1 483	479	151	165 402
Totaal												
Mannen	17 128	156 777	277 601	306 764	298 511	254 391	244 612	163 587	94 945	24 301	4 475	1 843 092
Vrouwen	8 383	133 607	230 615	240 352	215 703	177 952	143 038	75 403	38 782	4 733	2 203	1 270 771
Totaal	25 511	290 384	508 216	547 116	514 214	432 343	387 650	238 990	133 727	29 034	6 678	3 113 863
Niet weddetrekkenden												
Mannen	1 759	15 588	49 164	62 242	61 015	65 404	56 159	43 808	41 889	24 815	10 190	432 033
Vrouwen	1 157	11 139	29 556	35 798	39 314	35 082	35 497	25 085	18 163	11 043	6 772	248 606
Totaal	2 916	26 727	78 720	98 040	100 329	100 486	91 656	68 893	60 052	35 858	16 962	680 639
Algemeen totaal												
Mannen	18 887	172 365	326 765	369 006	359 526	319 795	300 771	207 395	136 834	49 116	14 665	2 275 125
Vrouwen	9 540	144 746	260 171	276 150	255 017	213 034	178 535	100 488	56 945	15 776	8 975	1 519 377
Totaal	28 427	317 111	586 936	645 156	614 543	532 829	479 306	307 883	193 779	64 892	23 640	3 794 502
Nog te beginnen betrekking												
Mannen	160	565	239	114	316	122	-	-	149	-	-	1 665
Vrouwen	-	197	616	-	118	153	150	-	-	-	-	1 234
Totaal	160	762	855	114	434	275	150	-	149	-	-	2 899

**Tabel 1.B.13.- PERSONEN MET EEN BETREKKING: PLOEGWERK, AFWIJKENDE WERKTIJDEN EN THUISWERK
VOLGENS GESLACHT, LEEFTIJD EN WOONPLAATS**

HET RIJK

Jaar 1995

PLOEGWERK AFWIJKENDE WERKTIJDEN EN THUISWERK	Leeftijdsgroepen en geslacht											
	15 - 24		25 - 34		35 - 44		45 - 54		55 en meer		Totaal	
	M	V	M	V	M	V	M	V	M	V	M	V
Ploegwerk												
- Gewoonlijk	34 303	21 801	115 665	64 795	106 604	44 200	65 324	20 621	12 123	4 543	334 018	155 961
- Soms	5 211	3 347	18 207	12 748	18 857	10 818	14 454	5 249	3 359	833	60 085	32 989
- Nooit	151 737	129 130	561 885	458 774	553 855	413 024	428 383	253 147	185 125	76 317	1 880 981	1 330 388
s'Avonds												
- Gewoonlijk	23 466	16 462	98 605	56 692	95 826	46 043	67 828	26 847	26 039	10 469	311 752	156 509
- Soms	33 339	24 474	163 350	90 591	172 649	82 315	124 165	47 726	46 766	15 786	540 262	260 886
- Nooit	134 445	113 343	433 805	389 036	410 846	339 683	316 174	204 453	127 809	55 442	1 423 072	1 101 946
s'Nachts												
- Gewoonlijk	13 058	4 599	50 259	18 098	39 750	14 784	28 042	6 910	7 811	826	138 926	45 214
- Soms	16 494	7 842	81 685	31 252	91 539	25 710	59 156	13 023	19 675	6 304	268 540	84 128
- Nooit	161 696	141 833	563 813	486 966	548 032	427 545	420 968	259 087	173 125	74 566	1 867 627	1 389 994
Op zaterdagen												
- Gewoonlijk	33 383	38 967	116 905	109 565	116 268	87 547	82 973	56 441	51 720	26 878	401 247	319 391
- Soms	30 701	30 450	162 494	101 661	173 090	85 101	121 384	49 803	45 126	12 725	532 790	279 744
- Nooit	127 165	84 869	416 361	325 089	389 960	295 392	303 805	172 772	103 763	42 086	1 341 050	920 204
Op zondagen												
- Gewoonlijk	17 587	14 822	60 818	50 304	61 852	43 487	42 354	28 750	25 682	12 423	208 290	149 778
- Soms	19 285	22 227	108 026	75 228	121 477	61 628	88 498	32 579	31 081	9 851	368 353	201 501
- Nooit	154 377	117 228	526 917	410 794	495 993	362 928	377 312	217 694	143 848	59 423	1 698 444	1 168 056
Thuis												
- Gewoonlijk	8 467	8 751	52 389	45 179	67 857	53 760	62 040	45 648	44 704	23 126	235 455	176 456
- Soms	4 118	5 289	40 698	22 950	47 920	25 246	42 375	17 978	16 839	4 477	151 943	75 935
- Nooit	178 667	140 239	602 673	468 186	563 541	389 039	403 752	215 396	139 071	54 093	1 887 691	1 266 941

**Tabel 2.B.13.- PERSONEN MET EEN BETREKING: PLOEGWERK, AFWIJKENDE WERKTIJDEN EN THUISWERK NAAR
 BEDRIJFSTAK VOLGENS LEEFTIJD EN WOONPLAATS**

HET RIJK

Jaar 1995

PLOEGWERK AFWIJKENDE WERKTIJDEN THUISWERK EN LEEFTIJD	Bedrijfstak											Totaal
	N.A.C.E. A/B	N.A.C.E. C	N.A.C.E. D	N.A.C.E. E	N.A.C.E. F	N.A.C.E. G	N.A.C.E. H	N.A.C.E. I	N.A.C.E. J/K	N.A.C.E. L/M/N/O	N.A.C.E. P/Q	
Ploegwerk												
- Gewoonlijk												
15 tot 24 jaar	41	199	24 507	189	2 150	4 269	3 080	2 695	1 815	16 842	311	56 098
25 tot 44 jaar	675	2 068	131 930	2 161	12 002	19 419	4 974	32 629	13 268	110 006	2 145	331 277
45 tot 64 jaar	-	1 098	43 541	901	2 064	6 600	1 086	13 758	3 085	29 322	200	101 655
65 jaar en meer	-	-	106	-	-	-	142	-	-	629	85	962
Totaal	716	3 365	200 084	3 251	16 216	30 288	9 282	49 082	18 168	156 799	2 741	489 992
- Soms												
15 tot 24 jaar	86	-	3 226	-	967	598	466	285	806	2 123	-	8 557
25 tot 44 jaar	142	290	11 633	1 181	3 549	5 417	1 171	7 358	4 510	25 091	288	60 630
45 tot 64 jaar	-	-	5 458	431	1 149	1 759	116	3 778	1 742	9 265	198	23 896
65 jaar en meer	-	-	-	-	-	-	-	-	-	-	-	-
Totaal	228	290	20 317	1 612	5 665	7 774	1 753	11 421	7 058	36 479	486	93 083
- Nooit												
15 tot 24 jaar	6 982	636	56 048	2 961	28 663	61 627	16 842	12 889	26 344	67 099	789	280 880
25 tot 44 jaar	47 043	4 801	342 555	15 924	147 475	322 565	68 017	140 282	223 337	665 415	10 142	1 987 556
45 tot 64 jaar	43 487	3 340	142 907	10 561	61 905	148 431	27 224	68 679	100 744	307 675	5 365	920 318
65 jaar en meer	3 132	-	1 571	271	1 277	6 832	1 770	394	2 755	4 676	-	22 678
Totaal	100 644	8 777	543 081	29 717	239 320	539 455	113 853	222 244	353 180	1 044 865	16 296	3 211 432
s'Avonds												
- Gewoonlijk												
15 tot 24 jaar	1 292	158	11 538	-	68	3 125	11 097	1 533	2 191	8 745	181	39 928
25 tot 44 jaar	10 686	861	63 851	769	5 759	30 543	41 614	26 102	23 753	91 823	1 410	297 171
45 tot 64 jaar	13 679	-	21 518	382	1 757	12 067	19 676	9 058	11 132	37 669	352	127 290
65 jaar en meer	677	-	247	-	-	667	903	-	205	1 192	-	3 891
Totaal	26 334	1 019	97 154	1 151	7 584	46 402	73 290	36 693	37 281	139 429	1 943	468 280
- Soms												
15 tot 24 jaar	2 586	-	14 769	95	2 498	7 368	5 547	3 112	2 338	19 030	476	57 819
25 tot 44 jaar	20 193	1 524	96 175	3 767	18 773	70 690	15 315	43 620	50 857	185 937	2 059	508 910
45 tot 64 jaar	19 229	497	38 774	2 090	10 315	38 154	3 772	22 709	23 212	66 875	1 702	227 329
65 jaar en meer	1 583	-	318	-	517	1 315	456	-	980	1 870	85	7 124
Totaal	43 591	2 021	150 036	5 952	32 103	117 527	25 090	69 441	77 387	273 712	4 322	801 182
- Nooit												
15 tot 24 jaar	3 230	677	57 478	3 056	29 215	55 999	3 744	11 226	24 436	58 290	443	247 794
25 tot 44 jaar	16 980	4 774	326 090	14 726	138 492	246 166	17 232	110 549	166 512	522 750	9 107	1 573 378
45 tot 64 jaar	10 578	3 939	131 615	9 424	53 044	106 570	4 975	54 453	71 227	241 723	3 709	691 257
65 jaar en meer	872	-	1 112	271	761	4 853	553	394	1 571	2 243	-	12 630
Totaal	31 660	9 390	516 295	27 477	221 512	413 588	26 504	176 622	263 746	825 006	13 259	2 525 059
s'Nachts												
- Gewoonlijk												
15 tot 24 jaar	162	158	7 514	-	-	659	3 116	1 851	229	3 887	85	17 661
25 tot 44 jaar	327	561	38 009	355	1 406	7 663	10 929	16 989	4 518	41 675	466	122 898
45 tot 64 jaar	952	-	12 248	287	-	3 882	4 665	6 958	956	12 838	95	42 881
65 jaar en meer	-	-	-	-	-	292	-	-	-	419	-	711
Totaal	1 441	719	57 771	642	1 406	12 204	19 002	25 798	5 703	58 819	646	184 151
- Soms												
15 tot 24 jaar	1 363	-	6 004	95	583	522	2 523	1 750	805	10 420	271	24 336
25 tot 44 jaar	15 470	747	43 738	2 922	5 723	13 097	10 390	27 714	11 538	98 360	489	230 188
45 tot 64 jaar	17 360	298	18 861	1 020	1 471	5 834	5 682	11 771	4 198	28 580	698	95 773
65 jaar en meer	683	-	-	-	-	147	205	-	81	1 273	-	2 389
Totaal	34 876	1 045	68 603	4 037	7 777	19 600	18 800	41 235	16 622	138 633	1 458	352 686
- Nooit												
15 tot 24 jaar	5 586	677	70 267	3 056	31 197	65 312	14 748	12 270	27 930	71 762	744	303 549
25 tot 44 jaar	32 064	5 851	404 370	15 984	155 899	326 636	52 843	135 564	225 063	660 476	11 621	2 026 371
45 tot 64 jaar	25 177	4 138	160 799	10 587	63 646	147 073	18 082	67 487	100 417	304 847	4 969	907 222
65 jaar en meer	2 449	-	1 677	271	1 277	6 686	1 415	394	2 673	3 613	85	20 540
Totaal	65 276	10 666	637 113	29 898	252 019	545 707	87 088	215 715	356 083	1 040 698	17 419	3 257 682

**Tabel 2.B.13.- PERSONEN MET EEN BETREKKING: PLOEGWERK, AFWIJKENDE WERKTIJDEN EN THUISWERK NAAR
BEDRIJFSTAK VOLGENS LEEFTIJD EN WOONPLAATS (vervolg)**

HET RIJK

PLOEGWERK AFWIJKENDE WERKTIJDEN THUISWERK EN LEEFTIJD	Bedrijfstak											Totaal
	N.A.C.E. A/B	N.A.C.E. C	N.A.C.E. D	N.A.C.E. E	N.A.C.E. F	N.A.C.E. G	N.A.C.E. H	N.A.C.E. I	N.A.C.E. J/K	N.A.C.E. L/M/N/O	N.A.C.E. P/Q	
Op zaterdagen												
Gewoonlijk												
15 tot 24 jaar	3 380	-	4 680	-	1 282	30 722	12 468	2 270	1 712	15 606	227	72 347
25 tot 44 jaar	27 740	587	33 712	609	9 730	147 130	50 010	25 908	25 451	107 523	1 901	430 301
45 tot 64 jaar	31 084	-	17 005	287	4 405	68 215	21 935	9 131	11 964	43 205	454	207 685
65 jaar en meer	2 311	-	318	108	-	4 074	1 290	-	423	1 813	-	10 337
Totaal	64 515	587	55 715	1 004	15 417	250 141	85 703	37 309	39 550	168 147	2 582	720 670
Soms												
15 tot 24 jaar	1 739	158	9 526	422	3 228	11 314	4 665	3 235	3 590	22 819	459	61 155
25 tot 44 jaar	8 376	1 379	77 244	3 959	25 186	61 831	11 659	55 515	53 604	221 869	1 735	522 357
45 tot 64 jaar	8 357	901	31 741	2 978	11 673	33 056	2 146	27 538	23 357	79 925	1 512	223 184
65 jaar en meer	572	-	105	-	852	1 356	343	163	1 014	1 461	-	5 866
Totaal	19 044	2 438	118 616	7 359	40 939	107 557	18 813	86 451	81 565	326 074	3 706	812 562
Nooit												
15 tot 24 jaar	1 988	677	69 574	2 729	27 273	24 464	3 252	10 366	23 659	47 639	414	212 035
25 tot 44 jaar	11 747	5 194	375 169	14 693	128 119	138 444	12 493	98 854	162 059	471 121	8 941	1 426 834
45 tot 64 jaar	4 045	3 536	143 160	8 632	49 036	55 517	4 345	49 547	70 249	223 134	3 797	614 998
65 jaar en meer	249	-	1 254	163	425	1 403	279	231	1 319	2 032	85	7 440
Totaal	18 029	9 407	589 157	26 217	204 853	219 828	20 369	158 998	257 286	743 926	13 237	2 261 307
Op zondagen												
Gewoonlijk												
15 tot 24 jaar	1 878	-	3 691	-	-	5 668	11 524	1 319	324	7 926	85	32 415
25 tot 44 jaar	19 129	587	20 749	495	1 821	35 671	43 692	17 304	6 940	68 825	1 250	216 463
45 tot 64 jaar	23 998	-	10 168	287	302	17 306	19 493	5 801	3 274	23 688	257	104 574
65 jaar en meer	882	-	-	108	-	985	1 290	-	-	1 370	-	4 635
Totaal	45 887	587	34 608	890	2 123	59 630	75 999	24 424	10 538	101 809	1 592	358 087
Soms												
15 tot 24 jaar	2 106	158	4 560	222	444	6 782	4 270	1 649	1 502	19 404	413	41 510
25 tot 44 jaar	10 256	489	47 769	3 192	9 003	35 832	10 410	36 398	30 571	180 944	1 499	366 363
45 tot 64 jaar	11 461	712	20 691	2 205	4 482	21 573	2 360	18 238	12 613	62 090	1 002	157 427
65 jaar en meer	1 351	-	-	-	-	1 173	205	-	717	1 131	-	4 577
Totaal	25 174	1 359	73 020	5 619	13 929	65 360	17 245	56 285	45 403	263 569	2 914	569 877
Nooit												
15 tot 24 jaar	3 125	677	75 530	2 929	31 337	54 041	4 590	12 902	27 138	58 732	602	271 603
25 tot 44 jaar	18 474	6 085	417 600	15 574	152 206	275 899	20 058	126 576	203 606	550 741	9 828	1 796 647
45 tot 64 jaar	8 027	3 725	161 043	9 404	60 331	117 906	6 572	62 176	89 687	260 488	4 504	783 863
65 jaar en meer	899	-	1 677	163	1 277	4 674	417	394	2 038	2 805	85	14 429
Totaal	30 525	10 487	655 850	28 070	245 151	452 520	31 637	202 048	322 469	872 766	15 019	2 866 542
Thuis												
Gewoonlijk												
15 tot 24 jaar	3 049	-	2 084	-	364	4 906	1 683	-	327	4 661	142	17 216
25 tot 44 jaar	25 265	-	12 844	385	8 109	49 876	18 354	3 199	26 223	74 683	254	219 192
45 tot 64 jaar	31 450	112	9 128	-	5 338	41 044	12 336	1 873	16 337	46 999	263	164 880
65 jaar en meer	2 615	-	435	108	96	3 331	933	-	1 326	1 810	-	10 654
Totaal	62 379	112	24 491	493	13 907	99 157	33 306	5 072	44 213	128 153	659	411 942
Soms												
15 tot 24 jaar	170	-	515	-	423	1 582	274	125	1 443	4 761	113	9 406
25 tot 44 jaar	3 273	-	15 442	794	8 350	18 974	1 954	5 064	26 661	55 713	591	136 816
45 tot 64 jaar	3 299	349	8 384	1 046	6 227	11 479	1 299	2 523	11 458	32 781	530	79 375
65 jaar en meer	-	-	-	-	121	528	117	-	575	953	-	2 294
Totaal	6 742	349	24 341	1 840	15 121	32 563	3 644	7 712	40 137	94 208	1 234	227 891
Nooit												
15 tot 24 jaar	3 889	835	81 183	3 150	30 993	60 008	18 429	15 744	27 195	76 641	845	318 912
25 tot 44 jaar	19 324	7 159	457 832	18 079	146 571	278 551	53 848	172 003	188 230	670 120	11 731	2 023 448
45 tot 64 jaar	8 741	3 975	174 391	10 850	53 553	104 269	14 789	81 818	77 777	266 486	4 970	801 619
65 jaar en meer	517	-	1 242	163	1 060	2 974	862	394	854	2 543	85	10 694
Totaal	32 471	11 969	714 648	32 242	232 177	445 802	87 928	269 959	294 056	1 015 790	17 631	3 154 673

**Tabel 2.B.7.- PERSONEN MET EEN BETREKKING: PLAATS VAN TEWERKSTELLING NAAR
BEDRIJFSTAK VOLGENS GESLACHT EN WOONPLAATS**

HET RIJK

Jaar 1995

PLAATS VAN TEWERKSTELLING EN GESLACHT	Bedrijfstak											
	N.A.C.E. A/B	N.A.C.E. C	N.A.C.E. D	N.A.C.E. E	N.A.C.E. F	N.A.C.E. G	N.A.C.E. H	N.A.C.E. I	N.A.C.E. J/K	N.A.C.E. L/M/N/O	N.A.C.E. P/Q	Totaal
Antwerpen												
Mannen	8 721	2 491	121 707	4 328	41 074	57 079	6 621	50 683	35 507	67 364	-	395 575
Vrouwen	2 591	174	36 200	1 432	2 017	48 685	9 935	10 887	20 850	102 494	374	235 639
Totaal	11 312	2 665	157 907	5 760	43 091	105 764	16 556	61 570	56 357	169 858	374	631 214
Vlaams Brabant												
Mannen	5 395	526	41 980	2 454	19 508	34 642	4 380	28 879	21 029	39 320	294	198 407
Vrouwen	3 012	-	15 717	686	763	24 822	4 674	6 567	12 467	59 196	679	128 583
Totaal	8 407	526	57 697	3 140	20 271	59 464	9 054	35 446	33 496	98 516	973	326 990
Waals Brabant												
Mannen	1 956	643	11 488	292	5 150	8 685	1 525	4 297	6 360	12 695	77	53 168
Vrouwen	722	-	4 042	-	467	9 088	1 406	423	4 949	20 062	66	41 225
Totaal	2 678	643	15 530	292	5 617	17 773	2 931	4 720	11 309	32 757	143	94 393
Henegouwen												
Mannen	7 156	2 780	53 763	2 908	20 764	28 785	5 208	20 771	11 642	52 873	1 437	208 087
Vrouwen	2 346	-	11 602	159	722	26 791	6 535	2 218	10 526	88 024	1 548	150 471
Totaal	9 502	2 780	65 365	3 067	21 486	55 576	11 743	22 989	22 168	140 897	2 985	358 558
Luik												
Mannen	5 272	940	51 572	4 361	27 855	27 024	5 478	18 046	12 863	48 257	-	201 668
Vrouwen	2 289	-	10 862	556	1 539	26 916	4 117	3 478	11 828	75 958	523	138 066
Totaal	7 561	940	62 434	4 917	29 394	53 940	9 595	21 524	24 691	124 215	523	339 734
Limburg												
Mannen	5 830	1 228	57 180	1 725	22 165	20 529	2 933	11 171	11 388	33 454	-	167 603
Vrouwen	2 644	109	11 678	701	1 120	19 489	4 313	1 010	7 120	47 442	111	95 737
Totaal	8 474	1 337	68 858	2 426	23 285	40 018	7 246	12 181	18 508	80 896	111	263 340
Luxemburg												
Mannen	4 879	223	5 140	279	5 705	5 619	1 594	4 688	1 860	14 137	-	44 124
Vrouwen	1 801	-	1 408	-	252	5 720	2 358	958	1 668	15 066	41	29 272
Totaal	6 680	223	6 548	279	5 957	11 339	3 952	5 646	3 528	29 203	41	73 396
Namen												
Mannen	3 293	924	10 132	898	8 374	10 091	1 590	7 659	6 253	22 128	178	71 520
Vrouwen	1 168	95	2 198	182	940	9 210	2 412	1 594	5 074	28 458	185	51 516
Totaal	4 461	1 019	12 330	1 080	9 314	19 301	4 002	9 253	11 327	50 586	363	123 036
Oost-Vlaanderen												
Mannen	12 024	625	84 856	3 586	35 804	34 543	7 353	25 527	20 838	51 756	-	276 912
Vrouwen	6 202	174	34 273	662	4 491	34 259	9 612	2 076	14 985	96 413	631	203 778
Totaal	18 226	799	119 129	4 248	40 295	68 802	16 965	27 603	35 823	148 169	631	480 690
West-Vlaanderen												
Mannen	14 945	133	81 126	2 260	31 447	31 988	9 434	19 664	16 168	47 760	-	254 925
Vrouwen	8 575	-	33 631	715	1 595	27 257	10 887	3 903	11 461	74 980	253	173 257
Totaal	23 520	133	114 757	2 975	33 042	59 245	20 321	23 567	27 629	122 740	253	428 182
Brussel												
Mannen	71	656	45 159	5 474	23 262	47 660	11 516	40 386	72 364	106 176	5 867	358 591
Vrouwen	98	302	17 696	416	2 144	30 761	8 517	12 563	53 228	118 233	6 438	250 396
Totaal	169	958	62 855	5 890	25 406	78 421	20 033	52 949	125 592	224 409	12 305	608 987
Vlaanderen												
Mannen	46 916	5 003	386 842	14 351	150 001	178 777	30 720	135 918	104 933	239 654	294	1 293 409
Vrouwen	23 024	457	131 496	4 197	9 984	154 510	39 422	24 442	66 881	380 518	2 048	836 979
Totaal	69 940	5 460	518 338	18 548	159 985	333 287	70 142	160 360	171 814	620 172	2 342	2 130 388
Wallonie												
Mannen	22 553	5 510	132 092	8 740	67 841	80 205	15 395	55 458	38 977	150 090	1 692	578 553
Vrouwen	8 326	95	30 111	897	3 921	77 727	16 826	8 672	34 044	227 566	2 363	410 548
Totaal	30 879	5 605	162 203	9 637	71 762	157 932	32 221	64 130	73 021	377 656	4 055	989 101
Het Rijk												
Mannen	69 540	11 169	564 093	28 565	241 104	306 642	57 631	231 762	216 274	495 920	7 853	2 230 553
Vrouwen	31 448	854	179 303	5 510	16 049	262 998	64 765	45 677	154 153	726 317	10 849	1 497 923
Totaal	100 988	12 023	743 396	34 075	257 153	569 640	122 396	277 439	370 427	1 222 237	18 702	3 728 476
Buitenland												
Mannen	453	248	16 159	509	3 700	5 133	1 356	4 099	4 343	8 160	419	44 579
Vrouwen	147	161	3 920	-	343	2 734	1 131	1 210	3 635	7 749	405	21 435
Totaal	600	409	20 079	509	4 043	7 867	2 487	5 309	7 978	15 909	824	66 014
Totaal												
Mannen	69 993	11 417	580 252	29 074	244 804	311 775	58 987	235 861	220 617	504 080	8 272	2 275 132
Vrouwen	31 595	1 015	183 223	5 510	16 392	265 732	65 896	46 887	157 788	734 066	11 254	1 519 358
Totaal	101 588	12 432	763 475	34 584	261 196	577 507	124 883	282 748	378 405	1 238 146	19 526	3 794 490

**Tabel 1.E.4.- PERSONEN MET EEN BETREKKING: NIVEAU VAN HET BEHAALD
ONDERWIJSDIPLOMA VOLGENS GESLACHT, LEEFTIJD EN WOONPLAATS**

HET RIJK

Jaar 1995

DIPLOMA EN GESLACHT	Leeftijdsgroepen											Alge- meen totaal
	15 - 19 jaar	20 - 24 jaar	25 - 29 jaar	30 - 34 jaar	35 - 39 jaar	40 - 44 jaar	45 - 49 jaar	50 - 54 jaar	55 - 59 jaar	60 - 64 jaar	65 jaar en meer	
Lager onderwijs of geen												
Mannen	3 492	12 375	20 838	34 627	47 521	48 872	52 829	50 384	42 569	13 526	5 128	332 161
Vrouwen	754	3 331	10 873	20 435	28 768	29 223	34 347	23 163	15 282	5 861	3 941	175 978
Totaal	4 246	15 706	31 711	55 062	76 289	78 095	87 176	73 547	57 851	19 387	9 069	508 139
Secundair onderwijs, lagere graad												
Mannen	9 084	42 430	72 148	95 861	96 442	83 126	76 546	52 311	32 837	9 309	1 768	571 862
Vrouwen	4 335	21 409	37 219	48 567	51 637	47 853	38 367	23 257	14 742	4 462	1 712	293 560
Totaal	13 419	63 839	109 367	144 428	148 079	130 979	114 913	75 568	47 579	13 771	3 480	865 422
Secundair onderwijs hogere graad												
Mannen	5 923	94 293	139 767	129 516	118 733	101 473	95 037	50 897	31 746	14 865	2 469	784 719
Vrouwen	4 175	71 033	94 961	101 346	89 387	65 289	51 145	25 384	15 190	3 087	2 250	523 247
Totaal	10 098	165 326	234 728	230 862	208 120	166 762	146 182	76 281	46 936	17 952	4 719	1 307 966
Hoger niet universitair onderwijs K.T.												
Mannen	388	12 605	45 457	51 265	39 491	36 873	32 149	21 103	10 189	2 320	852	252 692
Vrouwen	277	36 839	78 401	70 475	55 639	46 250	37 780	21 220	7 469	1 668	699	356 717
Totaal	665	49 444	123 858	121 740	95 130	83 123	69 929	42 323	17 658	3 988	1 551	609 409
Hoger niet universitair onderwijs L.T.												
Mannen	-	5 842	14 717	17 227	15 701	12 936	13 148	9 221	5 341	2 752	1 084	97 969
Vrouwen	-	5 846	13 848	12 794	9 035	7 218	6 164	2 177	1 406	106	230	58 824
Totaal	-	11 688	28 565	30 021	24 736	20 154	19 312	11 398	6 747	2 858	1 314	156 793
Universitair onderwijs												
Mannen	-	4 818	33 837	40 513	41 645	36 525	31 066	23 495	14 161	6 338	3 367	235 765
Vrouwen	-	6 288	24 866	22 538	20 552	17 203	10 737	5 293	2 863	590	144	111 074
Totaal	-	11 106	58 703	63 051	62 197	53 728	41 803	28 788	17 024	6 928	3 511	346 839
Totaal												
Mannen	18 887	172 363	326 764	369 009	359 533	319 805	300 775	207 411	136 843	49 110	14 668	2 275 168
Vrouwen	9 541	144 746	260 168	276 155	255 018	213 036	178 540	100 494	56 952	15 774	8 976	1 519 400
Totaal	28 428	317 109	586 932	645 164	614 551	532 841	479 315	307 905	193 795	64 884	23 644	3 794 568

**Tabel 2.F.3.- PERSONEN MET EEN BETREKKING: EVOLUTIE VAN HET BEROEPSSTATUUT
SINDS HET VOORGAANDE JAAR VOLGENS GESLACHT EN WOONPLAATS**

HET RIJK

Jaar 1995

BEROEPSSTATUUT VAN HET VOORGAANDE JAAR EN GESLACHT	Beroepsstatuut in het jaar van de enquête						Totaal	Zonder betrekking
	Werkgever	Zelfstandige	Arbeider	Bediende	Ambtenaar	Helper		
Werkgever								
Mannen	61 036	238	218	-	-	-	61 492	774
Vrouwen	9 060	-	66	104	-	-	9 230	280
Totaal	70 096	238	284	104	-	-	70 722	1 054
Zelfstandige								
Mannen	156	340 200	1 820	1 728	480	-	344 384	9 046
Vrouwen	-	146 034	966	818	495	143	148 456	6 239
Totaal	156	486 234	2 786	2 546	975	143	492 840	15 285
Arbeider								
Mannen	467	4 240	767 662	4 158	1 394	-	777 921	49 334
Vrouwen	307	513	254 684	1 687	910	322	258 423	36 365
Totaal	774	4 753	1 022 346	5 845	2 304	322	1 036 344	85 699
Bediende								
Mannen	-	3 672	2 630	573 817	1 835	170	582 124	21 824
Vrouwen	296	2 947	1 912	579 661	2 196	852	587 864	36 725
Totaal	296	6 619	4 542	1 153 478	4 031	1 022	1 169 988	58 549
Ambtenaar								
Mannen	-	377	559	1 406	402 641	-	404 983	9 336
Vrouwen	144	-	435	1 917	345 715	-	348 211	8 375
Totaal	144	377	994	3 323	748 356	-	753 194	17 711
Helper								
Mannen	-	209	-	-	-	13 382	13 591	36
Vrouwen	-	203	104	-	76	79 214	79 597	2 534
Totaal	-	412	104	-	76	92 596	93 188	2 570
Totaal								
Mannen	61 659	348 936	772 889	581 109	406 350	13 552	2 184 495	90 350
Vrouwen	9 807	149 697	258 167	584 187	349 392	80 531	1 431 781	90 518
Totaal	71 466	498 633	1 031 056	1 165 296	755 742	94 083	3 616 276	180 868
Zonder betrekking								
Mannen	549	6 653	49 991	24 078	8 675	674	90 620	917
Vrouwen	136	6 726	27 700	37 181	14 128	1 703	87 574	808
Totaal	685	13 379	77 691	61 259	22 803	2 377	178 194	1 725
Algemeen totaal								
Mannen	62 208	355 589	822 880	605 187	415 025	14 226	2 275 115	91 267
Vrouwen	9 943	156 423	285 867	621 368	363 520	82 234	1 519 355	91 326
Totaal	72 151	512 012	1 108 747	1 226 555	778 545	96 460	3 794 470	182 593

**Tabel 3.C.1.- BEROEPSBEVOLKING: WERKLOOSHEIDSGRAAD (I.B.A.)
VOLGENS GESLACHT, LEEFTIJD EN WOONPLAATS**

HET RIJK

Jaar 1995

WERKLOOSHEIDSGRAAD EN GESLACHT	Leeftijdsgroepen											Alge- meen totaal
	15 - 19 jaar	20 - 24 jaar	25 - 29 jaar	30 - 34 jaar	35 - 39 jaar	40 - 44 jaar	45 - 49 jaar	50 - 54 jaar	55 - 59 jaar	60 - 64 jaar	65 jaar en meer	
Werklozen (I.B.A.)												
Mannen	8 056	37 791	32 382	24 065	19 020	23 041	15 917	11 301	6 541	662	87	178 863
Vrouwen	5 598	40 568	42 570	34 382	30 766	27 873	15 005	10 824	3 233	-	307	211 126
Totaal	13 654	78 359	74 952	58 447	49 786	50 914	30 922	22 125	9 774	662	394	389 989
Beroepsbevolking												
Mannen	26 937	210 151	359 136	393 069	378 542	342 839	316 683	218 699	143 378	49 774	14 749	2 453 957
Vrouwen	15 130	185 311	302 735	310 525	285 781	240 892	193 538	111 307	60 176	15 777	9 280	1 730 452
Totaal	42 067	395 462	661 871	703 594	664 323	583 731	510 221	330 006	203 554	65 551	24 029	4 184 409
Werkloosheidspercentage												
Mannen	29,9	18,0	9,0	6,1	5,0	6,7	5,0	5,2	4,6	1,3	0,6	7,3
Vrouwen	37,0	21,9	14,1	11,1	10,8	11,6	7,8	9,7	5,4	-	3,3	12,2
Totaal	32,5	19,8	11,3	8,3	7,5	8,7	6,1	6,7	4,8	1,0	1,6	9,3

Tabel 1.C.9.- PERSONEN ZONDER BETREKKING DIE WERK ZOEKEN: DE SITUATIE VOORAFGAAND AAN HET ZOEKEN VOLGENS GESLACHT, LEEFTIJD EN WOONPLAATS

HET RIJK

Jaar 1995

VOORAFGAANDE SITUATIE EN GESLACHT	Leeftijdsgroepen											Alge- meen totaal
	15 - 19 jaar	20 - 24 jaar	25 - 29 jaar	30 - 34 jaar	35 - 39 jaar	40 - 44 jaar	45 - 49 jaar	50 - 54 jaar	55 - 59 jaar	60 - 64 jaar	65 jaar en meer	
Heeft een betrekking												
Mannen	878	11 867	21 433	17 124	14 414	19 591	14 846	10 064	6 440	1 164	-	117 821
Vrouwen	1 288	17 220	29 534	25 202	25 442	21 379	13 145	9 421	3 693	-	-	146 324
Totaal	2 166	29 087	50 967	42 326	39 856	40 970	27 991	19 485	10 133	1 164	-	264 145
Student, scholier												
Mannen	6 693	21 733	6 188	1 723	241	113	-	-	-	-	-	36 691
Vrouwen	5 333	20 972	6 550	1 788	-	246	-	-	-	-	-	34 889
Totaal	12 026	42 705	12 738	3 511	241	359	-	-	-	-	-	71 580
Militaire-/burgerdienst												
Mannen	160	1 358	628	111	-	-	-	-	-	-	-	2 257
Vrouwen	-	-	-	-	-	-	-	-	-	-	-	-
Totaal	160	1 358	628	111	-	-	-	-	-	-	-	2 257
Werkz. in eigen huishouden												
Mannen	522	1 496	2 234	2 145	2 707	1 306	1 493	428	641	-	87	13 059
Vrouwen	601	8 733	13 659	14 394	11 830	9 340	4 318	3 346	612	-	79	66 912
Totaal	1 123	10 229	15 893	16 539	14 537	10 646	5 811	3 774	1 253	-	166	79 971
Andere (bv.gepens.)												
Mannen	1 559	8 799	6 611	5 740	4 185	4 586	2 147	2 931	1 661	405	-	38 624
Vrouwen	226	4 737	4 836	3 058	2 866	2 363	1 124	667	394	-	228	20 499
Totaal	1 785	13 536	11 447	8 798	7 051	6 949	3 271	3 598	2 055	405	228	59 123
Totaal												
Mannen	9 812	45 253	37 094	26 843	21 547	25 596	18 486	13 423	8 742	1 569	87	208 452
Vrouwen	7 448	51 662	54 579	44 442	40 138	33 328	18 587	13 434	4 699	-	307	268 624
Totaal	17 260	96 915	91 673	71 285	61 685	58 924	37 073	26 857	13 441	1 569	394	477 076

**Tabel 1.C.11.- ALLE WERKZOEKENDEN: BESCHIKBAARHEID VOOR DE BETREKKING
VOLGENS GESLACHT, LEEFTIJD EN WOONPLAATS**

HET RIJK

Jaar 1995

BESCHIKBAARHEID EN GESLACHT	Leeftijdsgroepen											Alge- meen totaal
	15 - 19 jaar	20 - 24 jaar	25 - 29 jaar	30 - 34 jaar	35 - 39 jaar	40 - 44 jaar	45 - 49 jaar	50 - 54 jaar	55 - 59 jaar	60 - 64 jaar	65 jaar en meer	
A. Werkzoekenden - zonder betrekking												
Onmiddellijk beschikbaar												
Mannen	8 350	38 674	33 116	24 933	19 208	24 537	16 961	12 566	7 660	1 083	87	187 175
Vrouwen	5 705	42 421	44 833	38 286	34 406	29 965	16 282	12 508	4 015	-	307	228 728
Totaal	14 055	81 095	77 949	63 219	53 614	54 502	33 243	25 074	11 675	1 083	394	415 903
Niet onmidd. beschikbaar												
- Studies												
Mannen	587	2 919	1 091	571	160	-	-	-	-	-	-	5 328
Vrouwen	1 085	2 300	244	542	-	39	140	-	-	-	-	4 350
Totaal	1 672	5 219	1 335	1 113	160	39	140	-	-	-	-	9 678
- Militaire-/burgerdienst												
Mannen	-	240	121	-	-	-	-	-	-	-	-	361
Vrouwen	-	-	-	-	-	-	-	-	-	-	-	-
Totaal	-	240	121	-	-	-	-	-	-	-	-	361
- Huidige betrekking												
Mannen	-	-	-	114	-	-	-	-	102	-	-	216
Vrouwen	-	65	-	114	-	-	-	-	-	-	-	179
Totaal	-	65	-	228	-	-	-	-	102	-	-	395
- Persoonlijke reden												
Mannen	-	129	503	-	232	-	-	215	89	290	-	1 458
Vrouwen	150	1 427	2 189	2 838	2 886	988	375	418	113	-	-	11 384
Totaal	150	1 556	2 692	2 838	3 118	988	375	633	202	290	-	12 842
- Ziekte, invaliditeit												
Mannen	-	144	499	109	178	106	449	163	229	131	-	2 008
Vrouwen	-	213	981	554	316	393	395	-	193	-	-	3 045
Totaal	-	357	1 480	663	494	499	844	163	422	131	-	5 053
- Andere reden												
Mannen	187	974	1 195	771	1 022	730	913	479	380	-	-	6 651
Vrouwen	229	2 850	3 628	1 971	1 471	1 596	934	507	267	-	-	13 453
Totaal	416	3 824	4 823	2 742	2 493	2 326	1 847	986	647	-	-	20 104
Totaal A												
Mannen	9 124	43 080	36 525	26 498	20 800	25 373	18 323	13 423	8 460	1 504	87	203 197
Vrouwen	7 169	49 276	51 875	44 305	39 079	32 981	18 126	13 433	4 588	-	307	261 139
Totaal	16 293	92 356	88 400	70 803	59 879	58 354	36 449	26 856	13 048	1 504	394	464 336

**Tabel 1.C.11.- ALLE WERKZOEKENDEN: BESCHIKBAARHEID VOOR DE BETREKKING
VOLGENS GESLACHT, LEEFTIJD EN WOONPLAATS (vervolg)**

HET RIJK

BESCHIKBAARHEID EN GESLACHT	Leeftijdsgroepen											Alge- meen totaal
	15 - 19 jaar	20 - 24 jaar	25 - 29 jaar	30 - 34 jaar	35 - 39 jaar	40 - 44 jaar	45 - 49 jaar	50 - 54 jaar	55 - 59 jaar	60 - 64 jaar	65 jaar en meer	
B. Werkzoekenden - met betrekking:												
Onmiddellijk beschikbaar												
Mannen	660	7 527	7 788	6 265	4 145	3 734	2 018	1 065	611	90	-	33 903
Vrouwen	432	7 861	8 845	6 364	5 245	3 574	2 871	95	67	-	-	35 354
Totaal	1 092	15 388	16 633	12 629	9 390	7 308	4 889	1 160	678	90	-	69 257
Niet onmidd. beschikbaar												
- Studies												
Mannen	267	68	-	-	68	-	-	-	-	-	-	403
Vrouwen	156	108	-	-	163	-	-	-	-	-	-	427
Totaal	423	176	-	-	231	-	-	-	-	-	-	830
- Milit./burgerdienst												
Mannen	-	-	-	-	-	-	-	-	-	-	-	-
Vrouwen	-	-	-	-	-	-	-	-	-	-	-	-
Totaal	-	-	-	-	-	-	-	-	-	-	-	-
- Huidige betrekking												
Mannen	76	5 117	7 174	7 040	3 800	3 484	1 867	1 047	244	280	-	30 129
Vrouwen	598	8 114	8 847	5 406	3 110	2 612	1 150	448	-	-	81	30 366
Totaal	674	13 231	16 021	12 446	6 910	6 096	3 017	1 495	244	280	81	60 495
- Persoonlijke reden												
Mannen	-	-	142	39	-	-	-	-	127	-	-	308
Vrouwen	-	-	342	623	246	-	-	159	-	-	-	1 370
Totaal	-	-	484	662	246	-	-	159	127	-	-	1 678
- Ziekte, invaliditeit												
Mannen	187	-	142	135	-	-	258	-	-	-	-	722
Vrouwen	-	166	-	-	-	-	-	-	-	-	-	166
Totaal	187	166	142	135	-	-	258	-	-	-	-	888
- Andere reden												
Mannen	95	471	1 394	786	780	201	713	125	-	-	-	4 565
Vrouwen	-	1 139	1 541	415	336	211	334	300	-	-	-	4 276
Totaal	95	1 610	2 935	1 201	1 116	412	1 047	425	-	-	-	8 841
Totaal B.												
Mannen	1 285	13 183	16 640	14 265	8 793	7 419	4 856	2 237	982	370	-	70 030
Vrouwen	1 186	17 388	19 575	12 808	9 100	6 397	4 355	1 002	67	-	81	71 959
Totaal	2 471	30 571	36 215	27 073	17 893	13 816	9 211	3 239	1 049	370	81	141 989
Totaal A + B												
Mannen	10 409	56 263	53 165	40 763	29 593	32 792	23 179	15 660	9 442	1 874	87	273 227
Vrouwen	8 355	66 664	71 450	57 113	48 179	39 378	22 481	14 435	4 655	-	388	333 098
Totaal	18 764	122 927	124 615	97 876	77 772	72 170	45 660	30 095	14 097	1 874	475	606 325
C. Betrekking gevonden:												
Nog niet begonnen met werken												
Mannen	691	2 174	561	341	745	223	160	-	282	66	-	5 243
Vrouwen	282	2 383	2 705	136	1 059	352	457	-	111	-	-	7 485
Totaal	973	4 557	3 266	477	1 804	575	617	-	393	66	-	12 728
Algemeen totaal A+B+C												
Mannen	11 100	58 437	53 726	41 104	30 338	33 015	23 339	15 660	9 724	1 940	87	278 470
Vrouwen	8 637	69 047	74 155	57 249	49 238	39 730	22 938	14 435	4 766	-	388	340 583
Totaal	19 737	127 484	127 881	98 353	79 576	72 745	46 277	30 095	14 490	1 940	475	619 053
D. Niet werkzoekenden maar werkwilleg												
Mannen	35 846	19 518	4 412	3 493	2 611	3 700	3 953	5 673	6 737	3 934	781	90 658
Vrouwen	33 923	20 881	8 528	7 012	6 639	4 804	6 256	5 760	4 028	1 702	2 022	101 555
Totaal	69 769	40 399	12 940	10 505	9 250	8 504	10 209	11 433	10 765	5 636	2 803	192 213

**Tabel 1.C.12.- ALLE WERKZOEKENDEN: 2 BELANGRIJKSTE METHODES GEBRUIKT TIJDENS DE LAATSTE
4 WEKEN VOLGENS GESLACHT, LEEFTIJD EN WOONPLAATS**

HET RIJK

Jaar 1995

GEBRUIKTE METHODES EN GESLACHT	Leeftijdsgroepen										
	15 - 19 jaar	20 - 24 jaar	25 - 29 jaar	30 - 34 jaar	35 - 39 jaar	40 - 44 jaar	45 - 49 jaar	50 - 54 jaar	55 - 59 jaar	60 - 64 jaar	65 jaar en meer
A. Werkzoekenden - zonder betrekking:											
Off. arbeidsbureau											
Mannen	2 218	8 069	8 295	5 280	5 908	4 951	5 007	2 871	1 713	80	87
Vrouwen	1 726	10 469	11 493	9 735	8 385	6 630	4 130	3 939	1 519	-	79
Totaal	3 944	18 538	19 788	15 015	14 293	11 581	9 137	6 810	3 232	80	166
Part. Plaatsingsbureau											
Mannen	927	3 626	2 063	1 722	1 391	1 290	985	203	795	152	-
Vrouwen	752	4 813	2 688	3 153	2 625	2 940	1 086	561	125	-	139
Totaal	1 679	8 439	4 751	4 875	4 016	4 230	2 071	764	920	152	139
Wervingsex. Openbare Dienst											
Mannen	-	298	-	278	150	404	-	-	-	-	-
Vrouwen	-	65	467	259	49	146	-	-	-	-	-
Totaal	-	363	467	537	199	550	-	-	-	-	-
Plaatste advertentie											
Mannen	260	477	543	451	-	432	354	96	-	-	-
Vrouwen	-	484	506	401	686	325	42	253	99	-	-
Totaal	260	961	1 049	852	686	757	396	349	99	-	-
Beantwoorde advertentie											
Mannen	1 070	7 854	6 116	4 815	4 466	4 668	3 665	2 431	1 318	180	-
Vrouwen	1 128	9 460	12 044	9 828	6 878	5 183	3 527	2 359	790	-	-
Totaal	2 198	17 314	18 160	14 643	11 344	9 851	7 192	4 790	2 108	180	-
Contact met werkgevers											
Mannen	2 231	10 129	7 547	5 724	3 037	5 889	3 069	2 290	1 768	131	-
Vrouwen	739	10 139	9 362	5 002	5 465	6 537	2 976	1 671	188	-	-
Totaal	2 970	20 268	16 909	10 726	8 502	12 426	6 045	3 961	1 956	131	-
Zoekt grond, gebouwen											
Mannen	-	-	135	-	96	-	-	-	-	-	-
Vrouwen	-	-	177	-	-	-	103	-	-	-	-
Totaal	-	-	312	-	96	-	103	-	-	-	-
Op zoek naar middelen											
Mannen	-	-	410	-	170	164	-	-	142	-	-
Vrouwen	-	108	-	-	67	164	-	-	-	-	-
Totaal	-	108	410	-	237	328	-	-	142	-	-
Resultaten sollicitatie											
Mannen	189	902	1 804	1 058	173	201	280	612	-	-	-
Vrouwen	240	1 279	737	1 129	185	204	240	239	-	-	89
Totaal	429	2 181	2 541	2 187	358	405	520	851	-	-	89
Oproep off. arbeidsbureau											
Mannen	135	2 452	393	742	1 039	991	278	752	175	131	-
Vrouwen	373	1 706	1 569	1 415	1 401	1 693	888	394	182	-	-
Totaal	508	4 158	1 962	2 157	2 440	2 684	1 166	1 146	357	131	-
Persoonlijke relaties											
Mannen	349	2 612	2 460	1 410	1 327	1 290	1 160	1 183	464	133	-
Vrouwen	386	1 664	2 626	2 533	1 974	2 723	806	658	339	-	-
Totaal	735	4 276	5 086	3 943	3 301	4 013	1 966	1 841	803	133	-
Aangeboden betrekkingen											
Mannen	546	3 678	4 141	2 672	2 027	2 649	1 937	1 275	625	66	-
Vrouwen	1 467	4 786	5 145	5 490	5 595	3 207	1 994	1 131	356	-	-
Totaal	2 013	8 464	9 286	8 162	7 622	5 856	3 931	2 406	981	66	-
Andere methodes											
Mannen	370	1 189	881	828	288	726	195	-	-	-	-
Vrouwen	116	1 465	1 725	217	1 298	440	409	261	-	-	-
Totaal	486	2 654	2 606	1 045	1 586	1 166	604	261	-	-	-
Geen methode											
Mannen	827	1 795	1 746	1 522	737	1 723	1 396	1 709	1 460	631	-
Vrouwen	240	2 833	3 331	5 142	4 475	2 787	1 930	1 971	991	-	-
Totaal	1 067	4 628	5 077	6 664	5 212	4 510	3 326	3 680	2 451	631	-
Totaal A											
Mannen	9 122	43 081	36 534	26 502	20 809	25 378	18 326	13 422	8 460	1 504	87
Vrouwen	7 167	49 271	51 870	44 304	39 083	32 979	18 131	13 437	4 589	-	307
Totaal	16 289	92 352	88 404	70 806	59 892	58 357	36 457	26 859	13 049	1 504	394

Tabel 1.C.12.- ALLE WERKZOEKENDEN: 2 BELANGRIJKSTE METHODES GEBRUIKT TIJDENS DE LAATSTE 4 WEKEN VOLGENS GESLACHT, LEEFTIJD EN WOONPLAATS (vervolg)

HET RIJK

GEBRUIKTE METHODES EN GESLACHT	Leeftijdsgroepen										
	15 - 19 jaar	20 - 24 jaar	25 - 29 jaar	30 - 34 jaar	35 - 39 jaar	40 - 44 jaar	45 - 49 jaar	50 - 54 jaar	55 - 59 jaar	60 - 64 jaar	65 jaar en meer
B. Werkzoekenden - met betrekking:											
Off. arbeidsbureau											
Mannen	431	600	593	827	336	327	404	134	127	-	-
Vrouwen	136	862	1 862	2 176	655	497	427	159	-	-	-
Totaal	567	1 462	2 455	3 003	991	824	831	293	127	-	-
Part. plaatsingsbureau											
Mannen	108	755	585	270	-	395	-	-	-	-	-
Vrouwen	112	959	1 285	-	784	131	-	-	-	-	-
Totaal	220	1 714	1 870	270	784	526	-	-	-	-	-
Wervingsex. Openbare Dienst											
Mannen	-	257	71	157	110	-	75	-	-	-	-
Vrouwen	-	447	104	296	144	124	-	-	-	-	-
Totaal	-	704	175	453	254	124	75	-	-	-	-
Plaatsste advertentie											
Mannen	-	-	121	-	68	-	-	-	-	-	-
Vrouwen	-	314	-	-	123	-	62	-	-	-	-
Totaal	-	314	121	-	191	-	62	-	-	-	-
Beantwoorde advertentie											
Mannen	-	2 669	3 012	2 157	1 006	982	674	608	122	-	-
Vrouwen	293	2 666	2 984	1 466	265	1 520	680	-	-	-	-
Totaal	293	5 335	5 996	3 623	1 271	2 502	1 354	608	122	-	-
Contact met werkgevers											
Mannen	261	2 586	3 541	2 973	2 199	1 323	1 070	717	255	-	-
Vrouwen	368	4 526	4 273	2 264	1 928	1 376	889	318	-	-	-
Totaal	629	7 112	7 814	5 237	4 127	2 699	1 959	1 035	255	-	-
Zoekt grond, gebouwen											
Mannen	-	-	-	-	250	-	-	-	-	-	-
Vrouwen	-	-	113	114	-	-	-	-	-	-	-
Totaal	-	-	113	114	250	-	-	-	-	-	-
Op zoek naar middelen											
Mannen	-	-	-	114	173	-	-	-	-	-	-
Vrouwen	-	-	-	-	-	-	-	-	-	-	-
Totaal	-	-	-	114	173	-	-	-	-	-	-
Resultaten sollicitatie											
Mannen	-	479	1 450	517	330	277	332	-	-	-	-
Vrouwen	-	1 213	920	410	646	122	62	-	-	-	-
Totaal	-	1 692	2 370	927	976	399	394	-	-	-	-
Oproep off. arbeidsbureau											
Mannen	-	274	-	329	-	-	-	154	-	-	-
Vrouwen	-	209	287	-	-	-	154	-	-	-	-
Totaal	-	483	287	329	-	-	154	154	-	-	-
Persoonlijke relaties											
Mannen	76	1 107	2 029	1 203	1 789	770	333	168	-	280	-
Vrouwen	-	1 639	2 424	1 995	1 784	288	480	95	67	-	-
Totaal	76	2 746	4 453	3 198	3 573	1 058	813	263	67	280	-
Aangeboden betrekkingen											
Mannen	113	2 627	2 008	2 930	770	1 236	637	186	161	-	-
Vrouwen	170	2 322	2 305	1 820	1 442	1 402	660	141	-	-	-
Totaal	283	4 949	4 313	4 750	2 212	2 638	1 297	327	161	-	-
Andere methodes											
Mannen	-	475	1 190	844	749	280	236	-	-	-	-
Vrouwen	107	744	1 211	481	587	235	527	-	-	-	-
Totaal	107	1 219	2 401	1 325	1 336	515	763	-	-	-	-
Geen methode											
Mannen	296	1 355	2 041	1 945	1 015	1 830	1 095	270	317	90	-
Vrouwen	-	1 489	1 806	1 787	743	704	418	289	-	-	81
Totaal	296	2 844	3 847	3 732	1 758	2 534	1 513	559	317	90	81
Totaal B											
Mannen	2 471	30 574	36 215	27 075	17 896	13 819	9 215	3 239	1 049	370	81
Vrouwen	-	-	-	-	-	-	-	-	-	-	-
Totaal	2 471	30 574	36 215	27 075	17 896	13 819	9 215	3 239	1 049	370	81
Totaal A + B											
Mannen	10 407	56 265	53 175	40 768	29 604	32 798	23 182	15 659	9 442	1 874	87
Vrouwen	8 353	66 661	71 444	57 113	48 184	39 378	22 490	14 439	4 656	-	388
Totaal	18 760	122 926	124 619	97 881	77 788	72 176	45 672	30 098	14 098	1 874	475
C. Betrekking gevonden:											
nog niet begonnen met werken											
Mannen	691	2 174	561	341	745	223	160	-	282	66	-
Vrouwen	282	2 383	2 705	136	1 059	352	457	-	111	-	-
Totaal	973	4 557	3 266	477	1 804	575	617	-	393	66	-
Algemeen totaal											
Mannen	11 098	58 439	53 736	41 109	30 349	33 021	23 342	15 659	9 724	1 940	87
Vrouwen	8 635	69 044	74 149	57 249	49 243	39 730	22 947	14 439	4 767	-	388
Totaal	19 733	127 483	127 885	98 358	79 592	72 751	46 289	30 098	14 491	1 940	475

Tabel 1.D.1.- DE NIET-AKTIEVEN (PERSONEN ZONDER BETREKKING DIE NIET NAAR WERK ZOEKEN): SITUATIE VOLGENS GESLACHT, LEEFTIJD EN WOONPLAATS

HET RIJK

Jaar 1995

SITUATIE EN GESLACHT	Leeftijdsgroepen											Alge- meen totaal
	15 - 19 jaar	20 - 24 jaar	25 - 29 jaar	30 - 34 jaar	35 - 39 jaar	40 - 44 jaar	45 - 49 jaar	50 - 54 jaar	55 - 59 jaar	60 - 64 jaar	65 jaar en meer	
Student, scholier												
Mannen	281 450	123 027	13 604	2 699	1 365	1 573	298	-	-	90	-	424 106
Vrouwen	280 065	117 129	7 085	1 270	820	98	166	238	-	-	-	406 871
Totaal	561 515	240 156	20 689	3 969	2 185	1 671	464	238	-	90	-	830 977
Militaire, burgerdienst												
Mannen	-	-	-	-	-	-	-	-	-	-	-	-
Vrouwen	-	-	-	-	-	-	-	-	-	-	-	-
Totaal	-	-	-	-	-	-	-	-	-	-	-	-
Gepensioneerd												
Mannen	-	-	-	-	1 806	3 027	3 897	6 559	19 747	102 738	620 925	758 699
Vrouwen	-	-	-	-	1 714	1 065	5 492	9 979	36 758	175 724	780 954	1 011 686
Totaal	-	-	-	-	3 520	4 092	9 389	16 538	56 505	278 462	1 401 879	1 770 385
Vervroegd pensioen												
Mannen	-	-	-	-	-	-	1 067	7 401	53 407	73 853	-	135 728
Vrouwen	-	-	-	-	-	134	767	3 329	14 573	4 966	-	23 769
Totaal	-	-	-	-	-	134	1 834	10 730	67 980	78 819	-	159 497
Werkonbekwaam												
Mannen	1 151	3 603	5 475	10 660	8 524	12 061	16 688	17 942	30 181	27 547	2 477	136 309
Vrouwen	517	3 026	6 704	6 235	10 074	12 077	13 788	14 449	15 409	2 559	4 212	89 050
Totaal	1 668	6 629	12 179	16 895	18 598	24 138	30 476	32 391	45 590	30 106	6 689	225 359
Werkzaam in eigen huish.												
Mannen	-	266	255	220	694	445	404	391	813	1 359	726	5 573
Vrouwen	1 179	12 749	27 624	56 275	65 951	87 475	107 002	106 863	131 496	90 608	153 516	840 738
Totaal	1 179	13 015	27 879	56 495	66 645	87 920	107 406	107 254	132 309	91 967	154 242	846 311
Andere												
Mannen	1 569	4 404	3 122	4 914	3 718	4 973	6 369	12 661	20 401	12 820	544	75 495
Vrouwen	1 330	8 276	14 773	15 695	12 302	8 874	14 593	16 062	20 448	2 972	9 197	124 522
Totaal	2 899	12 680	17 895	20 609	16 020	13 847	20 962	28 723	40 849	15 792	9 741	200 017
Totaal												
Mannen	284 170	131 300	22 456	18 493	16 107	22 079	28 723	44 954	124 549	218 407	624 672	1 535 910
Vrouwen	283 091	141 180	56 186	79 475	90 861	109 723	141 808	150 920	218 684	276 829	947 879	2 496 636
Totaal	567 261	272 480	78 642	97 968	106 968	131 802	170 531	195 874	343 233	495 236	1 572 551	4 032 546
Nog te beginnen betrekking												
Mannen	160	565	239	114	316	122	-	-	149	-	-	1 665
Vrouwen	-	197	616	-	118	153	150	-	-	-	-	1 234
Totaal	160	762	855	114	434	275	150	-	149	-	-	2 899

**Tabel 2.C.7.- PERSONEN ZONDER BETREKKING DIE WERK ZOEKEN: 2 BELANGRIJKSTE METHODES
VAN ZOEKEN NAAR DE DUUR VAN HET ZOEKEN, VOLGENS GESLACHT EN WOONPLAATS**

HET RIJK

Jaar 1995

METHODES VAN ZOEKEN EN GESLACHT	Duur van het zoeken (maanden)								
	Nog niet begon- nen	Minder dan 1 maand	1 - 2 maanden	3 - 5 maanden	6 - 11 maanden	12 - 17 maanden	18 - 23 maanden	24 - 47 maanden	48 maanden en meer
Off. arbeidsbureau									
Mannen	1 233	4 458	1 390	2 814	7 242	5 771	4 664	7 749	9 806
Vrouwen	3 596	3 862	1 117	4 424	6 506	4 970	5 194	10 909	19 113
Totaal	4 829	8 320	2 507	7 238	13 748	10 741	9 858	18 658	28 919
Part. Plaatsingsbureau									
Mannen	114	537	1 239	1 060	1 961	2 303	2 702	2 357	1 175
Vrouwen	265	632	1 495	1 831	3 269	1 519	2 070	4 919	3 201
Totaal	379	1 169	2 734	2 891	5 230	3 822	4 772	7 276	4 376
Wervingsex. Openbare Dienst									
Mannen	-	-	-	-	-	192	-	837	101
Vrouwen	-	113	104	-	100	142	184	213	195
Totaal	-	113	104	-	100	334	184	1 050	296
Plaatste advertentie									
Mannen	-	-	317	316	500	257	473	644	257
Vrouwen	-	113	287	159	-	99	170	1 172	908
Totaal	-	113	604	475	500	356	643	1 816	1 165
Beantwoorde advertentie									
Mannen	211	1 422	1 882	3 235	6 215	4 385	5 495	7 450	7 173
Vrouwen	625	1 740	2 216	2 642	10 899	7 168	4 587	11 060	10 819
Totaal	836	3 162	4 098	5 877	17 114	11 553	10 082	18 510	17 992
Contact met werkgevers									
Mannen	361	2 422	2 526	4 678	7 704	4 956	4 393	8 322	7 196
Vrouwen	922	3 376	2 936	2 958	8 214	5 056	3 786	8 071	8 265
Totaal	1 283	5 798	5 462	7 636	15 918	10 012	8 179	16 393	15 461
Uitkijken naar grond, gebouwen of apparatuur									
Mannen	-	-	-	135	-	-	-	96	-
Vrouwen	-	-	-	-	-	-	103	177	-
Totaal	-	-	-	135	-	-	103	273	-
Op zoek naar vergunningen, licenties, financiële middelen									
Mannen	-	-	-	120	170	-	-	454	142
Vrouwen	-	-	-	164	-	-	108	67	-
Totaal	-	-	-	284	170	-	108	521	142
Resultaten van een sollicitatie									
Mannen	-	445	408	234	664	878	603	1 189	979
Vrouwen	-	307	369	-	966	472	777	680	1 041
Totaal	-	752	777	234	1 630	1 350	1 380	1 869	2 020
Oproep van een officieel arbeidsbureau									
Mannen	-	114	561	965	1 252	844	278	989	2 084
Vrouwen	-	493	557	453	1 280	1 022	212	2 266	3 478
Totaal	-	607	1 118	1 418	2 532	1 866	490	3 255	5 562
Persoonlijke relaties									
Mannen	269	636	864	1 228	2 397	1 145	1 626	2 455	2 280
Vrouwen	244	661	1 033	1 154	2 335	811	1 158	2 687	4 568
Totaal	513	1 297	1 897	2 382	4 732	1 956	2 784	5 142	6 848
Aangeboden betrekkingen									
Mannen	-	994	811	1 891	2 666	2 461	2 061	3 967	4 923
Vrouwen	463	1 919	1 635	1 565	4 362	3 354	2 658	5 491	8 100
Totaal	463	2 913	2 446	3 456	7 028	5 815	4 719	9 458	13 023
Andere methodes									
Mannen	585	633	393	612	579	340	85	531	910
Vrouwen	1 046	437	109	1 654	746	446	345	999	1 036
Totaal	1 631	1 070	502	2 266	1 325	786	430	1 530	1 946
Geen methode									
Mannen	3 537	741	255	550	1 241	877	1 301	1 637	4 895
Vrouwen	4 620	460	360	795	1 828	1 111	1 336	3 647	10 271
Totaal	8 157	1 201	615	1 345	3 069	1 988	2 637	5 284	15 166
Totaal									
Mannen	6 310	12 402	10 646	17 838	32 591	24 409	23 681	38 677	41 921
Vrouwen	11 781	14 113	12 218	17 799	40 505	26 170	22 688	52 358	70 995
Totaal	18 091	26 515	22 864	35 637	73 096	50 579	46 369	91 035	112 916

**Tabel 3.A.1.- BEVOLKING VAN 15 JAAR EN OUDER: AKTIVITEITSGRAAD
VOLGENS GESLACHT, LEEFTIJD EN WOONPLAATS**

BRUSSELS HOOFDSTEDELIJK GEWEST

Jaar 1995

AKTIVITEITSGRAAD EN GESLACHT	Leeftijdsgroepen											Alge- meen totaal
	15 - 19 jaar	20 - 24 jaar	25 - 29 jaar	30 - 34 jaar	35 - 39 jaar	40 - 44 jaar	45 - 49 jaar	50 - 54 jaar	55 - 59 jaar	60 - 64 jaar	65 jaar en meer	
Beroepsbevolking												
Mannen	1 501	16 706	34 374	36 245	30 946	29 348	25 950	19 463	14 771	5 924	1 797	217 025
Vrouwen	561	13 969	30 371	28 362	24 509	22 821	19 133	15 341	8 491	1 849	908	166 315
Totaal	2 062	30 675	64 745	64 607	55 455	52 169	45 083	34 804	23 262	7 773	2 705	383 340
Totale bevolking												
Mannen	26 346	32 680	41 459	40 316	34 968	31 766	29 352	23 989	22 955	22 438	59 818	366 087
Vrouwen	26 144	33 894	40 768	39 014	35 069	32 260	30 455	25 219	24 811	25 813	105 047	418 494
Totaal	52 490	66 574	82 227	79 330	70 037	64 026	59 807	49 208	47 766	48 251	164 865	784 581
Aktiviteitsgraad												
Mannen	5,7	51,1	82,9	89,9	88,5	92,4	88,4	81,1	64,3	26,4	3,0	59,3
Vrouwen	2,1	41,2	74,5	72,7	69,9	70,7	62,8	60,8	34,2	7,2	0,9	39,7
Totaal	3,9	46,1	78,7	81,4	79,2	81,5	75,4	70,7	48,7	16,1	1,6	48,9

**Tabel 3.A.2/3.- BEVOLKING VAN 15 JAAR EN OUDER: AKTIVITEITSGRAAD NAAR LEEFTIJD
VOLGENS GESLACHT, BURGERLIJKE STAAT EN WOONPLAATS**

BRUSSELS HOOFDSTEDELIJK GEWEST

Jaar 1995

GESLACHT EN BURGERLIJKE STAAT	Leeftijdsgroepen						Alge- meen totaal
	15 - 24 jaar	25 - 34 jaar	35 - 44 jaar	45 - 54 jaar	55 - 64 jaar	65 jaar en meer	
Mannen							
Beroepsbevolking							
Ongehuwd	15 490	36 211	13 687	5 247	1 236	254	72 125
Gehuwd	2 717	33 373	40 826	32 789	17 512	1 386	128 603
Weduwnaar	-	-	214	353	674	-	1 241
Gescheiden	-	1 035	5 568	7 024	1 273	157	15 057
Totaal	18 207	70 619	60 295	45 413	20 695	1 797	217 026
Totale bevolking							
Ongehuwd	56 196	44 696	16 161	6 043	2 877	3 725	129 698
Gehuwd	2 830	35 929	44 241	38 476	37 494	42 426	201 396
Weduwnaar	-	-	327	353	1 648	9 998	12 326
Gescheiden	-	1 149	6 004	8 470	3 374	3 670	22 667
Totaal	59 026	81 774	66 733	53 342	45 393	59 819	366 087
Aktiviteitsgraad							
Ongehuwd	27,6	81,0	84,7	86,8	43,0	6,8	55,6
Gehuwd	96,0	92,9	92,3	85,2	46,7	3,3	63,9
Weduwnaar	-	-	65,4	100,0	40,9	-	10,1
Gescheiden	-	90,1	92,7	82,9	37,7	4,3	66,4
Totaal	30,8	86,4	90,4	85,1	45,6	3,0	59,3
Vrouwen							
Beroepsbevolking							
Ongehuwd	10 006	25 875	11 349	4 801	933	165	53 129
Gehuwd	4 209	30 351	27 345	21 379	6 827	423	90 534
Weduwnaar	-	334	517	1 210	841	320	3 222
Gescheiden	315	2 173	8 119	7 084	1 739	-	19 430
Totaal	14 530	58 733	47 330	34 474	10 340	908	166 315
Totale bevolking							
Ongehuwd	50 935	32 760	13 380	5 928	4 258	10 594	117 855
Gehuwd	8 671	44 188	44 198	37 837	32 302	33 701	200 897
Weduwnaar	-	334	719	2 455	6 945	51 390	61 843
Gescheiden	432	2 501	9 032	9 454	7 119	9 361	37 899
Totaal	60 038	79 783	67 329	55 674	50 624	105 046	418 494
Aktiviteitsgraad							
Ongehuwd	19,6	79,0	84,8	81,0	21,9	1,6	45,1
Gehuwd	48,5	68,7	61,9	56,5	21,1	1,3	45,1
Weduwnaar	-	100,0	71,9	49,3	12,1	0,6	5,2
Gescheiden	72,9	86,9	89,9	74,9	24,4	-	51,3
Totaal	24,2	73,6	70,3	61,9	20,4	0,9	39,7

**Tabel 2.B.1.- PERSONEN MET EEN BETREKKING: BEROEPSSTATUUT NAAR BEDRIJFSTAK,
VOLGENS GESLACHT EN WOONPLAATS**

BRUSSELS HOOFDSTEDELIJK GEWEST

Jaar 1995

BEROEPSSTATUUT EN GESLACHT	Bedrijfstak											Totaal
	N.A.C.E. A/B	N.A.C.E. C	N.A.C.E. D	N.A.C.E. E	N.A.C.E. F	N.A.C.E. G	N.A.C.E. H	N.A.C.E. I	N.A.C.E. J/K	N.A.C.E. L/M/N/O	N.A.C.E. P/Q	
Werkgever												
Mannen	-	159	297	-	159	757	485	260	811	90	-	3 018
Vrouwen	-	-	89	-	-	98	214	-	109	190	-	700
Totaal	-	159	386	-	159	855	699	260	920	280	-	3 718
Zelfstandige												
Mannen	-	-	2 394	-	3 452	10 998	2 836	2 326	7 459	7 599	111	37 175
Vrouwen	98	-	853	-	99	3 065	2 048	414	2 577	4 574	98	13 826
Totaal	98	-	3 247	-	3 551	14 063	4 884	2 740	10 036	12 173	209	51 001
Arbeider												
Mannen	-	-	11 603	370	7 199	7 191	5 216	7 068	4 670	4 424	305	48 046
Vrouwen	-	-	2 416	-	99	2 905	3 159	636	3 950	6 653	726	20 544
Totaal	-	-	14 019	370	7 298	10 096	8 375	7 704	8 620	11 077	1 031	68 590
Bediende												
Mannen	95	96	10 514	1 407	1 543	12 129	1 120	5 956	17 189	15 348	1 309	66 706
Vrouwen	-	103	5 434	103	711	14 060	964	2 928	17 971	28 360	1 917	72 551
Totaal	95	199	15 948	1 510	2 254	26 189	2 084	8 884	35 160	43 708	3 226	139 257
Ambtenaar												
Mannen	-	-	95	114	95	-	-	2 254	825	19 399	2 051	24 833
Vrouwen	-	-	-	-	-	-	-	840	853	22 663	2 410	26 766
Totaal	-	-	95	114	95	-	-	3 094	1 678	42 062	4 461	51 599
Helper												
Mannen	-	-	-	-	-	224	233	-	-	-	-	457
Vrouwen	-	-	716	-	379	1 233	285	-	728	779	-	4 120
Totaal	-	-	716	-	379	1 457	518	-	728	779	-	4 577
Totaal												
Mannen	95	255	24 903	1 891	12 448	31 299	9 890	17 864	30 954	46 860	3 776	180 235
Vrouwen	98	103	9 508	103	1 288	21 361	6 670	4 818	26 188	63 219	5 151	138 507
Totaal	193	358	34 411	1 994	13 736	52 660	16 560	22 682	57 142	110 079	8 927	318 742

**Tabel 2.B.3.- PERSONEN MET EEN BETREKKING: BEROEPSSTATUUT NAAR DE GEWONE
WEKELIJKSE ARBEIDSDUUR, VOLGENS GESLACHT EN WOONPLAATS**

BRUSSELS HOOFDSTEDELIJK GEWEST

Jaar 1995

BEROEPSSTATUUT EN GESLACHT	Gewone wekelijkse arbeidsduur								Totaal	Sterk variërend
	1 - 10 uren	11 - 20 uren	21 - 30 uren	31 - 36 uren	37 - 38 uren	39 - 40 uren	41 - 42 uren	43 uren en meer		
Werkgever										
Mannen	-	-	-	-	-	504	-	2 003	2 507	511
Vrouwen	-	-	-	-	98	-	-	484	582	117
Totaal	-	-	-	-	98	504	-	2 487	3 089	628
Zelfstandige										
Mannen	77	624	660	1 027	1 063	5 669	324	22 930	32 374	4 801
Vrouwen	624	1 092	996	411	303	3 020	99	5 665	12 210	1 617
Totaal	701	1 716	1 656	1 438	1 366	8 689	423	28 595	44 584	6 418
Arbeider										
Mannen	90	1 863	983	3 502	19 773	18 302	227	2 475	47 215	833
Vrouwen	485	5 267	2 871	1 809	6 112	3 807	-	193	20 544	-
Totaal	575	7 130	3 854	5 311	25 885	22 109	227	2 668	67 759	833
Bediende										
Mannen	87	2 814	1 295	5 791	32 531	15 319	336	7 021	65 194	1 511
Vrouwen	738	8 520	7 423	7 084	34 583	10 962	212	2 735	72 257	294
Totaal	825	11 334	8 718	12 875	67 114	26 281	548	9 756	137 451	1 805
Ambtenaar										
Mannen	113	761	2 211	1 564	13 821	3 273	159	2 309	24 211	620
Vrouwen	299	3 098	4 567	2 995	11 240	3 362	94	790	26 445	323
Totaal	412	3 859	6 778	4 559	25 061	6 635	253	3 099	50 656	943
Helper										
Mannen	-	-	120	-	-	113	-	111	344	113
Vrouwen	376	306	240	318	201	906	-	1 576	3 923	196
Totaal	376	306	360	318	201	1 019	-	1 687	4 267	309
Totaal										
Mannen	367	6 062	5 269	11 884	67 188	43 180	1 046	36 849	171 845	8 389
Vrouwen	2 522	18 283	16 097	12 617	52 537	22 057	405	11 443	135 961	2 547
Totaal	2 889	24 345	21 366	24 501	119 725	65 237	1 451	48 292	307 806	10 936

**Tabel 2.B.11.- PERSONEN MET EEN BETREKKING: BEROEPSKLASSE NAAR BEDRIJFSTAK
VOLGENS GESLACHT EN WOONPLAATS**

BRUSSELS HOOFDSTEDELIJK GEWEST

Jaar 1995

BEROEPSKLASSE EN GESLACHT	Bedrijfstak											Totaal
	N.A.C.E. A/B	N.A.C.E. C	N.A.C.E. D	N.A.C.E. E	N.A.C.E. F	N.A.C.E. G	N.A.C.E. H	N.A.C.E. I	N.A.C.E. J/K	N.A.C.E. L/M/N/O	N.A.C.E. P/Q	
I.S.C.O. - 1												
Mannen	-	255	3 526	113	1 330	9 675	3 781	1 702	3 309	5 292	854	29 837
Vrouwen	-	-	745	-	-	3 289	2 458	103	1 869	3 623	625	12 712
Totaal	-	255	4 271	113	1 330	12 964	6 239	1 805	5 178	8 915	1 479	42 549
I.S.C.O. - 2												
Mannen	-	-	3 738	608	532	1 525	-	832	10 160	17 688	723	35 806
Vrouwen	98	-	1 460	-	198	961	98	279	5 875	27 511	910	37 390
Totaal	98	-	5 198	608	730	2 486	98	1 111	16 035	45 199	1 633	73 196
I.S.C.O. - 3												
Mannen	-	-	3 123	696	969	4 251	231	1 891	4 257	5 082	209	20 709
Vrouwen	-	-	1 798	-	103	1 635	-	353	3 308	4 801	-	11 998
Totaal	-	-	4 921	696	1 072	5 886	231	2 244	7 565	9 883	209	32 707
I.S.C.O. - 4												
Mannen	-	-	1 756	95	342	2 425	-	3 066	6 964	6 716	1 135	22 499
Vrouwen	-	103	2 280	103	598	6 097	536	3 348	10 989	15 375	2 578	42 007
Totaal	-	103	4 036	198	940	8 522	536	6 414	17 953	22 091	3 713	64 506
I.S.C.O. - 5												
Mannen	95	-	345	-	-	3 813	5 526	467	2 170	4 475	337	17 228
Vrouwen	-	-	514	-	98	6 999	2 757	95	444	6 250	213	17 370
Totaal	95	-	859	-	98	10 812	8 283	562	2 614	10 725	550	34 598
I.S.C.O. - 6												
Mannen	-	-	-	-	-	111	-	-	-	411	-	522
Vrouwen	-	-	-	-	-	-	-	-	-	-	-	-
Totaal	-	-	-	-	-	111	-	-	-	411	-	522
I.S.C.O. - 7/8/9												
Mannen	-	-	12 415	379	9 275	9 500	353	9 904	4 095	5 361	515	51 797
Vrouwen	-	-	2 711	-	292	2 379	820	639	3 701	5 350	825	16 717
Totaal	-	-	15 126	379	9 567	11 879	1 173	10 543	7 796	10 711	1 340	68 514
I.S.C.O. - 9A												
Mannen	-	-	-	-	-	-	-	-	-	1 725	-	1 725
Vrouwen	-	-	-	-	-	-	-	-	-	212	-	212
Totaal	-	-	-	-	-	-	-	-	-	1 937	-	1 937
Totaal												
Mannen	95	255	24 903	1 891	12 448	31 300	9 891	17 862	30 955	46 750	3 773	180 123
Vrouwen	98	103	9 508	103	1 289	21 360	6 669	4 817	26 186	63 122	5 151	138 406
Totaal	193	358	34 411	1 994	13 737	52 660	16 560	22 679	57 141	109 872	8 924	318 529
Beschutte werkplaats												
Mannen	-	-	-	-	-	-	-	-	-	111	-	111
Vrouwen	-	-	-	-	-	-	-	-	-	98	-	98
Totaal	-	-	-	-	-	-	-	-	-	209	-	209
Algemeen totaal												
Mannen	95	255	24 903	1 891	12 448	31 300	9 891	17 862	30 955	46 861	3 773	180 234
Vrouwen	98	103	9 508	103	1 289	21 360	6 669	4 817	26 186	63 220	5 151	138 504
Totaal	193	358	34 411	1 994	13 737	52 660	16 560	22 679	57 141	110 081	8 924	318 738

**Tabel 2.B.14/15.- DE PERSONEN MET EEN BETREKKING: VOLTIJDS OF DEELTIJDS WERK
NAAR BEDRIJFSTAK VOLGENS GESLACHT OF LEEFTIJD EN WOONPLAATS**

BRUSSELS HOOFDSTEDELIJK GEWEST

Jaar 1995

GESLACHT OF LEEFTIJD EN VOLTIJDS OF DEELTIJDS WERK	Bedrijfstak											Totaal
	N.A.C.E. A/B	N.A.C.E. C	N.A.C.E. D	N.A.C.E. E	N.A.C.E. F	N.A.C.E. G	N.A.C.E. H	N.A.C.E. I	N.A.C.E. J/K	N.A.C.E. L/M/N/O	N.A.C.E. P/Q	
Geslacht												
- Voltijds werk												
Mannen	95	255	24 700	1 890	12 260	30 116	8 258	17 323	29 333	45 218	3 674	173 122
Vrouwen	98	103	8 471	103	994	15 904	4 623	4 415	21 310	46 659	4 289	106 969
Totaal	193	358	33 171	1 993	13 254	46 020	12 881	21 738	50 643	91 877	7 963	280 091
- Deeltijds werk												
Mannen	-	-	203	-	189	1 183	1 633	539	1 622	1 643	101	7 113
Vrouwen	-	-	1 036	-	295	5 456	2 047	404	4 877	16 560	862	31 537
Totaal	-	-	1 239	-	484	6 639	3 680	943	6 499	18 203	963	38 650
- Totaal												
Mannen	95	255	24 903	1 890	12 449	31 299	9 891	17 862	30 955	46 861	3 775	180 235
Vrouwen	98	103	9 507	103	1 289	21 360	6 670	4 819	26 187	63 219	5 151	138 506
Totaal	193	358	34 410	1 993	13 738	52 659	16 561	22 681	57 142	110 080	8 926	318 741
Leeftijd												
- Voltijds werk												
15 tot 24 jaar	95	-	1 544	415	433	3 616	1 834	1 316	3 537	4 725	322	17 837
25 tot 44 jaar	98	-	20 642	451	9 293	28 564	7 570	13 783	32 192	54 119	5 076	171 788
45 tot 64 jaar	-	359	10 985	1 127	3 527	13 270	3 334	6 562	14 681	32 355	2 481	88 681
65 jaar en meer	-	-	-	-	-	570	142	77	233	678	85	1 785
Totaal	193	359	33 171	1 993	13 253	46 020	12 880	21 738	50 643	91 877	7 964	280 091
- Deeltijds werk												
15 tot 24 jaar	-	-	113	-	189	700	844	-	980	1 146	-	3 972
25 tot 44 jaar	-	-	647	-	-	4 523	2 452	643	3 583	12 267	652	24 767
45 tot 64 jaar	-	-	479	-	295	1 333	384	300	1 531	4 535	310	9 167
65 jaar en meer	-	-	-	-	-	84	-	-	406	255	-	745
Totaal	-	-	1 239	-	484	6 640	3 680	943	6 500	18 203	962	38 651
- Totaal												
15 tot 24 jaar	95	-	1 657	415	622	4 316	2 678	1 316	4 517	5 871	322	21 809
25 tot 44 jaar	98	-	21 289	451	9 293	33 087	10 022	14 426	35 775	66 386	5 728	196 555
45 tot 64 jaar	-	359	11 464	1 127	3 822	14 603	3 718	6 862	16 212	36 890	2 791	97 848
65 jaar en meer	-	-	-	-	-	654	142	77	639	933	85	2 530
Totaal	193	359	34 410	1 993	13 737	52 660	16 560	22 681	57 143	110 080	8 926	318 742

**Tabel 3.B.1.- PERSONEN MET EEN BETREKKING: PERCENTAGE DEELTIJDS WERKENDEN
VOLGENS GESLACHT, LEEFTIJD EN WOONPLAATS**

BRUSSELS HOOFDSTEDELIJK GEWEST

Jaar 1995

PERCENTAGE DEELTIJDS WERKENDEN EN GESLACHT	Leeftijdsgroepen											Alge- meen totaal
	15 - 19 jaar	20 - 24 jaar	25 - 29 jaar	30 - 34 jaar	35 - 39 jaar	40 - 44 jaar	45 - 49 jaar	50 - 54 jaar	55 - 59 jaar	60 - 64 jaar	65 jaar en meer	
Personen met deeltijdse betrekking												
Mannen	434	849	1 323	1 241	1 399	642	390	203	190	270	173	7 114
Vrouwen	160	2 529	4 422	5 877	5 623	4 241	3 187	2 640	1 950	338	571	31 538
Totaal	594	3 378	5 745	7 118	7 022	4 883	3 577	2 843	2 140	608	744	38 652
Personen met betrekking												
Mannen	764	10 373	26 201	29 580	27 988	25 496	22 584	16 513	13 281	5 744	1 711	180 235
Vrouwen	321	10 351	24 340	23 505	20 515	18 931	16 703	13 363	7 810	1 849	819	138 507
Totaal	1 085	20 724	50 541	53 085	48 503	44 427	39 287	29 876	21 091	7 593	2 530	318 742
Percentage deeltijds werkenden												
Mannen	56,8	8,2	5,0	4,2	5,0	2,5	1,7	1,2	1,4	4,7	10,1	3,9
Vrouwen	49,8	24,4	18,2	25,0	27,4	22,4	19,1	19,8	25,0	18,3	69,7	22,8
Totaal	54,7	16,3	11,4	13,4	14,5	11,0	9,1	9,5	10,1	8,0	29,4	12,1

**Tabel 1.B.13.- PERSONEN MET EEN BETREKKING: PLOEGWERK, AFWIJKENDE WERKTIDEN EN THUISWERK
VOLGENS GESLACHT, LEEFTIJD EN WOONPLAATS**

BRUSSELS HOOFDSTEDELIJK GEWEST

Jaar 1995

PLOEGWERK AFWIJKENDE WERKTIDEN EN THUISWERK	Leeftijdsgroepen en geslacht											
	15 - 24		25 - 34		35 - 44		45 - 54		55 en meer		Totaal	
	M	V	M	V	M	V	M	V	M	V	M	V
Ploegwerk												
- Gewoonlijk	2 179	2 140	8 249	6 979	8 139	4 566	3 637	2 097	1 882	837	24 086	16 620
- Soms	415	486	2 525	2 546	1 913	1 656	1 992	868	669	185	7 514	5 740
- Nooit	8 542	8 046	45 008	38 320	43 431	33 224	33 467	27 101	18 185	9 455	148 633	116 145
s'Avonds												
- Gewoonlijk	2 489	1 638	8 040	5 513	9 714	3 146	4 949	3 664	3 414	1 482	28 605	15 442
- Soms	2 115	2 727	19 068	9 672	14 569	8 219	11 454	5 290	4 334	1 781	51 540	27 689
- Nooit	6 533	6 307	28 674	32 660	29 200	28 081	22 695	21 112	12 987	7 214	100 089	95 374
s'Nachts												
- Gewoonlijk	623	331	4 191	1 820	3 865	810	1 911	1 216	1 660	257	12 249	4 433
- Soms	1 398	800	7 987	3 181	8 147	3 208	4 453	1 426	2 244	290	24 229	8 905
- Nooit	9 116	9 541	43 603	42 844	41 471	35 427	32 734	27 424	16 832	9 931	143 757	125 167
Op zaterdagen												
- Gewoonlijk	2 791	1 542	10 721	7 542	11 558	5 451	5 849	4 840	4 634	1 860	35 553	21 235
- Soms	2 699	3 117	16 308	9 642	15 416	8 920	12 758	4 663	4 213	1 938	51 394	28 279
- Nooit	5 647	6 014	28 752	30 661	26 509	25 074	20 489	20 564	11 889	6 679	93 286	88 991
Op zondagen												
- Gewoonlijk	1 943	779	5 464	3 750	6 187	2 333	3 029	2 541	2 553	727	19 176	10 130
- Soms	1 908	1 948	11 570	6 349	12 427	6 464	10 303	3 169	3 284	1 260	39 491	19 189
- Nooit	7 287	7 945	38 747	37 746	34 869	30 648	25 765	24 356	14 899	8 490	121 568	109 186
Thuis												
- Gewoonlijk	378	587	4 711	2 198	5 784	3 585	4 157	3 509	3 527	1 166	18 557	11 045
- Soms	321	662	4 521	3 615	4 460	2 532	4 452	1 899	1 913	485	15 667	9 193
- Nooit	10 439	9 424	46 549	42 031	43 239	33 329	30 488	24 658	15 296	8 826	146 011	118 267

**Tabel 2.B.13.- PERSONEN MET EEN BETREKKING: PLOEGWERK, AFWIJKENDE WERKTIJDEN EN THUISWERK NAAR
BEDRIJFSTAK VOLGENS LEEFTIJD EN WOONPLAATS**

BRUSSELS HOOFDSTEDELIJK GEWEST

Jaar 1995

PLOEGWERK AFWIJKENDE WERKTIJDEN THUISWERK EN LEEFTIJD	Bedrijfstak											Totaal
	N.A.C.E. A/B	N.A.C.E. C	N.A.C.E. D	N.A.C.E. E	N.A.C.E. F	N.A.C.E. G	N.A.C.E. H	N.A.C.E. I	N.A.C.E. J/K	N.A.C.E. L/M/N/O	N.A.C.E. P/Q	
Ploegwerk												
- Gewoonlijk												
15 tot 24 jaar	-	-	95	189	113	619	514	417	642	1 505	226	4 320
25 tot 44 jaar	-	-	3 422	-	1 121	2 623	1 578	2 782	4 396	11 007	1 004	27 933
45 tot 64 jaar	-	-	1 337	95	202	831	403	1 144	661	3 186	200	8 059
65 jaar en meer	-	-	-	-	-	-	142	-	-	168	85	395
Totaal	-	-	4 854	284	1 436	4 073	2 637	4 343	5 699	15 866	1 515	40 707
- Soms												
15 tot 24 jaar	-	-	321	-	-	-	-	96	-	485	-	902
25 tot 44 jaar	-	-	772	105	664	1 093	342	878	1 415	3 153	218	8 640
45 tot 64 jaar	-	-	716	-	209	98	-	204	439	1 850	198	3 714
65 jaar en meer	-	-	-	-	-	-	-	-	-	-	-	-
Totaal	-	-	1 809	105	873	1 191	342	1 178	1 854	5 488	416	13 256
- Nooit												
15 tot 24 jaar	95	-	1 241	226	509	3 697	2 164	804	3 875	3 882	96	16 589
25 tot 44 jaar	98	-	17 096	347	7 508	29 372	8 102	10 765	29 964	52 225	4 506	159 983
45 tot 64 jaar	-	359	9 411	1 032	3 411	13 674	3 316	5 514	15 112	31 853	2 393	86 075
65 jaar en meer	-	-	-	-	-	653	-	77	639	764	-	2 133
Totaal	193	359	27 748	1 605	11 428	47 396	13 582	17 160	49 590	88 724	6 995	264 780
s'Avonds												
- Gewoonlijk												
15 tot 24 jaar	-	-	113	-	-	226	1 788	226	962	717	96	4 128
25 tot 44 jaar	-	-	1 684	-	1 005	2 736	4 256	3 213	5 050	7 816	652	26 412
45 tot 64 jaar	-	-	554	95	107	965	2 602	1 251	1 792	5 111	293	12 770
65 jaar en meer	-	-	-	-	-	340	70	-	-	328	-	738
Totaal	-	-	2 351	95	1 112	4 267	8 716	4 690	7 804	13 972	1 041	44 048
- Soms												
15 tot 24 jaar	95	-	420	95	95	1 239	426	343	654	1 251	226	4 844
25 tot 44 jaar	-	-	6 292	-	1 327	9 240	2 339	4 192	9 576	17 138	1 426	51 530
45 tot 64 jaar	-	-	2 454	-	1 021	3 935	391	2 094	3 438	7 907	1 062	22 302
65 jaar en meer	-	-	-	-	-	-	-	-	308	164	85	557
Totaal	95	-	9 166	95	2 443	14 414	3 156	6 629	13 976	26 460	2 799	79 233
- Nooit												
15 tot 24 jaar	-	-	1 124	321	527	2 851	465	748	2 901	3 904	-	12 841
25 tot 44 jaar	98	-	13 313	451	6 962	21 112	3 427	7 021	21 149	41 431	3 650	118 614
45 tot 64 jaar	-	359	8 456	1 032	2 695	9 703	725	3 517	10 981	23 872	1 436	62 776
65 jaar en meer	-	-	-	-	-	314	72	77	331	440	-	1 234
Totaal	98	359	22 893	1 804	10 184	33 980	4 689	11 363	35 362	69 647	5 086	195 465
s'Nachts												
- Gewoonlijk												
15 tot 24 jaar	-	-	-	-	-	-	399	321	-	235	-	955
25 tot 44 jaar	-	-	1 246	-	205	655	1 018	2 227	1 231	3 879	224	10 685
45 tot 64 jaar	-	-	687	-	-	475	736	669	95	2 206	95	4 963
65 jaar en meer	-	-	-	-	-	-	-	-	-	82	-	82
Totaal	-	-	1 933	-	205	1 130	2 153	3 217	1 326	6 402	319	16 685
- Soms												
15 tot 24 jaar	-	-	113	95	-	-	325	230	284	1 038	113	2 198
25 tot 44 jaar	-	-	2 670	-	1 014	1 370	1 337	2 406	2 856	10 541	332	22 526
45 tot 64 jaar	-	-	402	-	311	272	482	1 368	1 411	3 420	495	8 161
65 jaar en meer	-	-	-	-	-	87	-	-	-	164	-	251
Totaal	-	-	3 185	95	1 325	1 729	2 144	4 004	4 551	15 163	940	33 136
- Nooit												
15 tot 24 jaar	95	-	1 544	321	622	4 316	1 955	766	4 233	4 599	209	18 660
25 tot 44 jaar	98	-	17 373	451	8 075	31 063	7 667	9 793	31 688	51 966	5 172	163 346
45 tot 64 jaar	-	359	10 376	1 127	3 511	13 857	2 500	4 825	14 706	31 264	2 201	84 726
65 jaar en meer	-	-	-	-	-	567	142	77	639	686	85	2 196
Totaal	193	359	29 293	1 899	12 208	49 803	12 264	15 461	51 266	88 515	7 667	268 928

**Tabel 2.B.13.- PERSONEN MET EEN BETREKKING: PLOEGWERK, AFWIJKENDE WERKTIJDEN EN THUISWERK NAAR
BEDRIJFSTAK VOLGENS LEEFTIJD EN WOONPLAATS (vervolg)**

BRUSSELS HOOFDSTEDELIJK GEWEST

PLOEGWERK AFWIJKENDE WERKTIJDEN THUISWERK EN LEEFTIJD	Bedrijfstak											Totaal
	N.A.C.E. A/B	N.A.C.E. C	N.A.C.E. D	N.A.C.E. E	N.A.C.E. F	N.A.C.E. G	N.A.C.E. H	N.A.C.E. I	N.A.C.E. J/K	N.A.C.E. L/M/N/O	N.A.C.E. P/Q	
Op zaterdagen												
Gewoonlijk												
15 tot 24 jaar	-	-	117	-	95	1 627	1 340	226	212	717	-	4 334
25 tot 44 jaar	-	-	1 215	-	1 014	11 000	4 464	2 862	3 636	10 537	545	35 273
45 tot 64 jaar	-	-	1 301	-	196	3 866	3 064	879	1 127	5 558	395	16 386
65 jaar en meer	-	-	-	-	-	394	70	-	87	247	-	798
Totaal	-	-	2 633	-	1 305	16 887	8 938	3 967	5 062	17 059	940	56 791
Soms												
15 tot 24 jaar	95	-	645	95	113	1 235	756	326	880	1 461	209	5 815
25 tot 44 jaar	-	-	5 414	-	1 875	8 263	2 554	4 334	8 737	18 238	872	50 287
45 tot 64 jaar	-	-	2 232	288	772	3 974	283	2 116	3 830	8 536	817	22 848
65 jaar en meer	-	-	-	-	-	259	-	-	221	245	-	725
Totaal	95	-	8 291	383	2 760	13 731	3 593	6 776	13 668	28 480	1 898	79 675
Nooit												
15 tot 24 jaar	-	-	894	321	414	1 454	582	764	3 425	3 694	113	11 661
25 tot 44 jaar	98	-	14 661	451	6 405	13 824	3 004	7 230	23 401	37 611	4 312	110 997
45 tot 64 jaar	-	359	7 932	840	2 854	6 763	372	3 866	11 255	22 796	1 579	58 616
65 jaar en meer	-	-	-	-	-	-	72	77	331	440	85	1 005
Totaal	98	359	23 487	1 612	9 673	22 041	4 030	11 937	38 412	64 541	6 089	182 279
Op zondagen												
Gewoonlijk												
15 tot 24 jaar	-	-	117	-	-	515	1 150	208	95	637	-	2 722
25 tot 44 jaar	-	-	886	-	105	1 980	2 799	2 337	2 124	7 170	334	17 735
45 tot 64 jaar	-	-	1 042	-	-	1 056	1 846	691	634	2 919	198	8 386
65 jaar en meer	-	-	-	-	-	234	70	-	-	160	-	464
Totaal	-	-	2 045	-	105	3 785	5 865	3 236	2 853	10 886	532	29 307
Soms												
15 tot 24 jaar	95	-	208	95	95	384	639	326	763	1 139	113	3 857
25 tot 44 jaar	-	-	3 454	-	1 127	5 080	2 118	3 404	6 011	14 743	872	36 809
45 tot 64 jaar	-	-	1 677	191	647	2 280	389	1 834	2 876	6 819	649	17 362
65 jaar en meer	-	-	-	-	-	176	-	-	231	245	-	652
Totaal	95	-	5 339	286	1 869	7 920	3 146	5 564	9 881	22 946	1 634	58 680
Nooit												
15 tot 24 jaar	-	-	1 332	321	527	3 417	889	782	3 659	4 096	209	15 232
25 tot 44 jaar	98	-	16 949	451	8 062	26 027	5 105	8 684	27 640	44 472	4 523	142 011
45 tot 64 jaar	-	359	8 746	936	3 175	11 267	1 483	4 336	12 701	27 152	1 944	72 099
65 jaar en meer	-	-	-	-	-	243	72	77	408	527	85	1 412
Totaal	98	359	27 027	1 708	11 764	40 954	7 549	13 879	44 408	76 247	6 761	230 754
Thuis												
Gewoonlijk												
15 tot 24 jaar	-	-	117	-	-	401	117	-	95	235	-	965
25 tot 44 jaar	-	-	1 445	-	851	3 065	900	566	3 084	6 268	98	16 277
45 tot 64 jaar	-	-	295	-	616	1 926	936	95	2 092	5 391	197	11 548
65 jaar en meer	-	-	-	-	-	340	-	-	299	173	-	812
Totaal	-	-	1 857	-	1 467	5 732	1 953	661	5 570	12 067	295	29 602
Soms												
15 tot 24 jaar	-	-	-	-	-	96	-	-	442	331	113	982
25 tot 44 jaar	-	-	2 058	-	-	2 295	110	633	4 840	4 757	434	15 127
45 tot 64 jaar	-	-	1 008	159	197	1 495	107	398	1 433	3 691	107	8 595
65 jaar en meer	-	-	-	-	-	-	-	-	77	77	-	154
Totaal	-	-	3 066	159	197	3 886	217	1 031	6 792	8 856	654	24 858
Nooit												
15 tot 24 jaar	95	-	1 539	415	622	3 819	2 561	1 316	3 980	5 306	209	19 862
25 tot 44 jaar	98	-	17 786	451	8 442	27 727	9 012	13 226	27 850	55 361	5 196	165 149
45 tot 64 jaar	-	359	10 161	968	3 009	11 182	2 676	6 369	12 688	27 808	2 487	77 707
65 jaar en meer	-	-	-	-	-	314	142	77	262	682	85	1 562
Totaal	193	359	29 486	1 834	12 073	43 042	14 391	20 988	44 780	89 157	7 977	264 280

**Tabel 2.B.7.- PERSONEN MET EEN BETREKKING: PLAATS VAN TEWERKSTELLING NAAR
BEDRIJFSTAK VOLGENS GESLACHT EN WOONPLAATS**

BRUSSELS HOOFDSTEDELIJK GEWEST

Jaar 1995

PLAATS VAN TEWERKSTELLING EN GESLACHT	Bedrijfstak											Totaal
	N.A.C.E. A/B	N.A.C.E. C	N.A.C.E. D	N.A.C.E. E	N.A.C.E. F	N.A.C.E. G	N.A.C.E. H	N.A.C.E. I	N.A.C.E. J/K	N.A.C.E. L/M/N/O	N.A.C.E. P/Q	
Antwerpen												
Mannen	-	-	849	-	308	530	113	214	436	159	-	2 609
Vrouwen	-	-	117	-	-	-	-	92	-	212	-	421
Totaal	-	-	966	-	308	530	113	306	436	371	-	3 030
Vlaams Brabant												
Mannen	-	-	3 499	446	1 621	3 091	553	3 288	2 112	1 554	-	16 164
Vrouwen	-	-	922	-	-	920	198	598	554	727	-	3 919
Totaal	-	-	4 421	446	1 621	4 011	751	3 886	2 666	2 281	-	20 083
Waals Brabant												
Mannen	-	-	952	95	658	609	217	334	1 189	1 116	-	5 170
Vrouwen	-	-	-	-	-	397	-	-	432	1 948	-	2 777
Totaal	-	-	952	95	658	1 006	217	334	1 621	3 064	-	7 947
Henegouwen												
Mannen	-	-	865	-	208	121	-	107	101	900	-	2 302
Vrouwen	-	-	-	-	-	196	-	-	-	864	-	1 060
Totaal	-	-	865	-	208	317	-	107	101	1 764	-	3 362
Luik												
Mannen	-	96	-	-	120	114	-	-	98	272	-	700
Vrouwen	-	-	-	-	-	-	-	-	-	201	-	201
Totaal	-	96	-	-	120	114	-	-	98	473	-	901
Limburg												
Mannen	95	-	-	-	-	-	-	-	113	120	-	328
Vrouwen	-	-	-	-	-	113	-	-	-	-	-	113
Totaal	95	-	-	-	-	113	-	-	113	120	-	441
Luxemburg												
Mannen	-	-	-	-	-	-	-	-	-	95	-	95
Vrouwen	-	-	-	-	-	-	-	-	-	-	-	-
Totaal	-	-	-	-	-	-	-	-	-	95	-	95
Namen												
Mannen	-	-	211	-	113	-	102	-	121	318	-	865
Vrouwen	-	-	120	-	-	-	94	-	-	217	-	431
Totaal	-	-	331	-	113	-	196	-	121	535	-	1 296
Oost-Vlaanderen												
Mannen	-	-	422	-	338	360	-	-	110	98	-	1 328
Vrouwen	-	-	94	-	-	99	-	-	-	-	-	193
Totaal	-	-	516	-	338	459	-	-	110	98	-	1 521
West-Vlaanderen												
Mannen	-	-	-	-	-	-	-	-	-	105	-	105
Vrouwen	-	-	-	-	-	-	-	-	-	-	-	-
Totaal	-	-	-	-	-	-	-	-	-	105	-	105
Brussel												
Mannen	-	159	17 797	1 350	9 083	26 120	8 906	13 713	26 356	41 572	3 775	148 831
Vrouwen	98	103	8 150	103	1 289	19 635	6 378	4 032	25 086	58 759	5 151	128 784
Totaal	98	262	25 947	1 453	10 372	45 755	15 284	17 745	51 442	100 331	8 926	277 615
Vlaanderen												
Mannen	95	-	4 770	446	2 267	3 981	666	3 502	2 772	2 035	-	20 534
Vrouwen	-	-	1 133	-	-	1 132	198	690	554	938	-	4 645
Totaal	95	-	5 903	446	2 267	5 113	864	4 192	3 326	2 973	-	25 179
Wallonie												
Mannen	-	96	2 028	95	1 099	844	319	440	1 508	2 701	-	9 130
Vrouwen	-	-	120	-	-	593	94	-	432	3 229	-	4 468
Totaal	-	96	2 148	95	1 099	1 437	413	440	1 940	5 930	-	13 598
Het Rijk												
Mannen	95	255	24 595	1 891	12 449	30 945	9 891	17 655	30 636	46 308	3 775	178 495
Vrouwen	98	103	9 403	103	1 289	21 360	6 670	4 722	26 072	62 926	5 151	137 897
Totaal	193	358	33 998	1 994	13 738	52 305	16 561	22 377	56 708	109 234	8 926	316 392
Buitenland												
Mannen	-	-	307	-	-	354	-	208	319	553	-	1 741
Vrouwen	-	-	104	-	-	-	-	96	114	293	-	607
Totaal	-	-	411	-	-	354	-	304	433	846	-	2 348
Totaal												
Mannen	95	255	24 902	1 891	12 449	31 299	9 891	17 863	30 955	46 861	3 775	180 236
Vrouwen	98	103	9 507	103	1 289	21 360	6 670	4 818	26 186	63 219	5 151	138 504
Totaal	193	358	34 409	1 994	13 738	52 659	16 561	22 681	57 141	110 080	8 926	318 740

**Tabel 2.F.3.- PERSONEN MET EEN BETREKKING: EVOLUTIE VAN HET BEROEPSSTATUUT
SINDS HET VOORGAANDE JAAR VOLGENS GESLACHT EN WOONPLAATS**

BRUSSELS HOOFDSTEDELIJK GEWEST

Jaar 1995

BEROEPSSTATUUT VAN HET VOORGAANDE JAAR EN GESLACHT	Beroepsstatuut in het jaar van de enquête						Totaal	Zonder betrekking
	Werkgever	Zelfstandige	Arbeider	Bediende	Ambtenaar	Helper		
Werkgever								
Mannen	3 018	-	-	-	-	-	3 018	-
Vrouwen	582	-	-	-	-	-	582	-
Totaal	3 600	-	-	-	-	-	3 600	-
Zelfstandige								
Mannen	-	34 824	218	269	98	-	35 409	1 360
Vrouwen	-	12 880	92	-	-	-	12 972	883
Totaal	-	47 704	310	269	98	-	48 381	2 243
Arbeider								
Mannen	-	316	44 215	337	105	-	44 973	5 837
Vrouwen	117	-	17 706	226	-	-	18 049	3 209
Totaal	117	316	61 921	563	105	-	63 022	9 046
Bediende								
Mannen	-	852	-	62 901	233	-	63 986	4 557
Vrouwen	-	211	109	67 453	456	-	68 229	4 997
Totaal	-	1 063	109	130 354	689	-	132 215	9 554
Ambtenaar								
Mannen	-	110	120	-	23 954	-	24 184	470
Vrouwen	-	-	-	-	25 211	-	25 211	434
Totaal	-	110	120	-	49 165	-	49 395	904
Helper								
Mannen	-	-	-	-	-	457	457	-
Vrouwen	-	-	104	-	-	4 021	4 125	94
Totaal	-	-	104	-	-	4 478	4 582	94
Totaal								
Mannen	3 018	36 102	44 553	63 507	24 390	457	172 027	12 224
Vrouwen	699	13 091	18 011	67 679	25 667	4 021	129 168	9 617
Totaal	3 717	49 193	62 564	131 186	50 057	4 478	301 195	21 841
Zonder betrekking								
Mannen	-	1 072	3 494	3 198	442	-	8 206	239
Vrouwen	-	736	2 534	4 873	1 098	98	9 339	226
Totaal	-	1 808	6 028	8 071	1 540	98	17 545	465
Algemeen totaal								
Mannen	3 018	37 174	48 047	66 705	24 832	457	180 233	12 463
Vrouwen	699	13 827	20 545	72 552	26 765	4 119	138 507	9 843
Totaal	3 717	51 001	68 592	139 257	51 597	4 576	318 740	22 306

**Tabel 3.C.1.- BEROEPSBEVOLKING: WERKLOOSHEIDSGRAAD (I.B.A.)
VOLGENS GESLACHT, LEEFTIJD EN WOONPLAATS**

BRUSSELS HOOFDSTEDELIJK GEWEST

Jaar 1995

WERKLOOSHEIDSGRAAD EN GESLACHT	Leeftijdsgroepen											Alge- meen totaal
	15 - 19 jaar	20 - 24 jaar	25 - 29 jaar	30 - 34 jaar	35 - 39 jaar	40 - 44 jaar	45 - 49 jaar	50 - 54 jaar	55 - 59 jaar	60 - 64 jaar	65 jaar en meer	
Werklozen (I.B.A.)												
Mannen	737	6 334	8 173	6 665	2 959	3 853	3 366	2 950	1 490	180	87	36 794
Vrouwen	241	3 618	6 032	4 857	3 994	3 891	2 430	1 978	681	-	89	27 811
Totaal	978	9 952	14 205	11 522	6 953	7 744	5 796	4 928	2 171	180	176	64 605
Beroepsbevolking												
Mannen	1 501	16 706	34 374	36 245	30 946	29 348	25 950	19 463	14 771	5 924	1 797	217 025
Vrouwen	561	13 969	30 371	28 362	24 509	22 821	19 133	15 341	8 491	1 849	908	166 315
Totaal	2 062	30 675	64 745	64 607	55 455	52 169	45 083	34 804	23 262	7 773	2 705	383 340
Werkloosheidspercentage												
Mannen	49,1	37,9	23,8	18,4	9,6	13,1	13,0	15,2	10,1	3,0	4,8	17,0
Vrouwen	43,0	25,9	19,9	17,1	16,3	17,1	12,7	12,9	8,0	-	9,8	16,7
Totaal	47,4	32,4	21,9	17,8	12,5	14,8	12,9	14,2	9,3	2,3	6,5	16,9

**Tabel 2.C.7.- PERSONEN ZONDER BETREKKING DIE WERK ZOEKEN: 2 BELANGRIJKSTE METHODES
VAN ZOEKEN NAAR DE DUUR VAN HET ZOEKEN, VOLGENS GESLACHT EN WOONPLAATS**

BRUSSELS HOOFDSTEDELIJK GEWEST

Jaar 1995

METHODES VAN ZOEKEN EN GESLACHT	Duur van het zoeken (maanden)								
	Nog niet begon- nen	Minder dan 1 maand	1 - 2 maanden	3 - 5 maanden	6 - 11 maanden	12 - 17 maanden	18 - 23 maanden	24 - 47 maanden	48 maanden en meer
Off. arbeidsbureau									
Mannen	113	233	474	681	1 198	1 284	698	906	2 272
Vrouwen	211	235	209	326	738	587	645	1 677	2 265
Totaal	324	468	683	1 007	1 936	1 871	1 343	2 583	4 537
Part. Plaatsingsbureau									
Mannen	114	-	347	105	318	671	654	-	294
Vrouwen	-	-	80	95	337	114	311	577	222
Totaal	114	-	427	200	655	785	965	577	516
Wervingsex. Openbare Dienst									
Mannen	-	-	-	-	-	113	-	-	101
Vrouwen	-	113	-	-	-	-	-	114	-
Totaal	-	113	-	-	-	113	-	114	101
Plaatste advertentie									
Mannen	-	-	111	-	347	-	314	227	257
Vrouwen	-	113	113	117	-	99	-	413	94
Totaal	-	113	224	117	347	99	314	640	351
Beantwoorde advertentie									
Mannen	102	121	655	904	1 801	979	1 408	2 010	1 537
Vrouwen	218	416	512	525	836	1 055	646	2 387	1 959
Totaal	320	537	1 167	1 429	2 637	2 034	2 054	4 397	3 496
Contact met werkgevers									
Mannen	105	448	114	850	452	1 000	822	967	1 427
Vrouwen	188	436	235	301	611	326	753	614	1 122
Totaal	293	884	349	1 151	1 063	1 326	1 575	1 581	2 549
Uitkijken naar grond, gebouwen of apparatuur									
Mannen	-	-	-	-	-	-	-	-	-
Vrouwen	-	-	-	-	-	-	103	-	-
Totaal	-	-	-	-	-	-	103	-	-
Op zoek naar vergunningen, licenties, financiële middelen									
Mannen	-	-	-	120	-	-	-	-	-
Vrouwen	-	-	-	-	-	-	-	-	-
Totaal	-	-	-	120	-	-	-	-	-
Resultaten van een sollicitatie									
Mannen	-	120	-	107	300	114	228	-	447
Vrouwen	-	-	-	-	216	120	227	-	298
Totaal	-	120	-	107	516	234	455	-	745
Oproep van een officieel arbeidsbureau									
Mannen	-	114	96	444	226	210	113	322	502
Vrouwen	-	-	92	99	98	98	-	509	326
Totaal	-	114	188	543	324	308	113	831	828
Persoonlijke relaties									
Mannen	-	320	113	339	658	548	107	548	741
Vrouwen	-	212	427	328	318	226	230	735	624
Totaal	-	532	540	667	976	774	337	1 283	1 365
Aangeboden betrekkingen									
Mannen	-	442	76	205	424	217	443	991	734
Vrouwen	117	113	307	109	201	310	300	448	714
Totaal	117	555	383	314	625	527	743	1 439	1 448
Andere methodes									
Mannen	98	113	-	76	233	-	-	-	98
Vrouwen	-	96	109	96	109	-	-	98	-
Totaal	98	209	109	172	342	-	-	98	98
Geen methode									
Mannen	937	217	111	107	233	-	333	411	314
Vrouwen	651	-	-	212	211	98	215	113	320
Totaal	1 588	217	111	319	444	98	548	524	634
Totaal									
Mannen	1 469	2 128	2 097	3 938	6 190	5 136	5 120	6 382	8 724
Vrouwen	1 385	1 734	2 084	2 208	3 675	3 033	3 430	7 685	7 944
Totaal	2 854	3 862	4 181	6 146	9 865	8 169	8 550	14 067	16 668

**Tabel 3.A.1.- BEVOLKING VAN 15 JAAR EN OUDER: AKTIVITEITSGRAAD
VOLGENS GESLACHT, LEEFTIJD EN WOONPLAATS**

VLAAMS GEWEST

Jaar 1995

AKTIVITEITSGRAAD EN GESLACHT	Leeftijdsgroepen											Alge- meen totaal
	15 - 19 jaar	20 - 24 jaar	25 - 29 jaar	30 - 34 jaar	35 - 39 jaar	40 - 44 jaar	45 - 49 jaar	50 - 54 jaar	55 - 59 jaar	60 - 64 jaar	65 jaar en meer	
Beroepsbevolking												
Mannen	17 199	127 302	213 732	236 798	226 571	201 349	185 256	138 149	88 385	28 979	8 110	1 471 830
Vrouwen	9 120	113 232	181 610	185 310	169 914	139 989	110 709	59 631	31 802	8 844	4 957	1 015 118
Totaal	26 319	240 534	395 342	422 108	396 485	341 338	295 965	197 780	120 187	37 823	13 067	2 486 948
Totale bevolking												
Mannen	181 525	197 966	225 173	245 356	234 815	213 871	202 563	162 397	166 370	162 112	372 859	2 365 007
Vrouwen	173 417	190 961	214 713	235 180	225 131	204 130	194 085	158 704	168 673	171 987	526 358	2 463 339
Totaal	354 942	388 927	439 886	480 536	459 946	418 001	396 648	321 101	335 043	334 099	899 217	4 828 346
Aktiviteitsgraad												
Mannen	9,5	64,3	94,9	96,5	96,5	94,1	91,5	85,1	53,1	17,9	2,2	62,2
Vrouwen	5,3	59,3	84,6	78,8	75,5	68,6	57,0	37,6	18,9	5,1	0,9	41,2
Totaal	7,4	61,8	89,9	87,8	86,2	81,7	74,6	61,6	35,9	11,3	1,5	51,5

**Tabel 3.A.2/3.- BEVOLKING VAN 15 JAAR EN OUDER: AKTIVITEITSGRAAD NAAR LEEFTIJD
VOLGENS GESLACHT, BURGERLIJKE STAAT EN WOONPLAATS**

VLAAMS GEWEST

Jaar 1995

GESLACHT EN BURGERLIJKE STAAT	Leeftijdsgroepen						Alge- meen totaal
	15 - 24 jaar	25 - 34 jaar	35 - 44 jaar	45 - 54 jaar	55 - 64 jaar	65 jaar en meer	
Mannen							
Beroepsbevolking							
Ongehuwd		129 173	151 988	51 371	18 834	7 480	359 756
Gehuwd		15 167	289 352	346 455	280 659	99 830	1 037 129
Weduwnaar		-	338	1 991	3 541	3 205	10 199
Gescheiden		161	8 856	28 099	20 371	6 848	64 745
Totaal		144 501	450 534	427 916	323 405	117 363	1 471 829
Totale bevolking							
Ongehuwd		363 852	166 981	59 217	26 200	21 847	660 806
Gehuwd		15 478	294 357	356 791	310 336	279 100	1 538 155
Weduwnaar		-	338	2 149	4 202	11 333	78 094
Gescheiden		161	8 856	30 523	24 226	16 201	87 951
Totaal		379 491	470 532	448 680	364 964	328 481	2 365 006
Aktiviteitsgraad							
Ongehuwd		35,5	91,0	86,8	71,9	34,2	54,4
Gehuwd		98,0	98,3	97,1	90,4	35,8	67,4
Weduwnaar		-	100,0	92,6	84,3	28,3	13,1
Gescheiden		100,0	100,0	92,1	84,1	42,3	73,6
Totaal		38,1	95,7	95,4	88,6	35,7	62,2
Vrouwen							
Beroepsbevolking							
Ongehuwd		86 188	83 329	23 822	7 628	4 360	205 770
Gehuwd		35 857	267 671	250 290	141 340	28 780	726 890
Weduwnaar		-	1 875	2 724	3 906	3 711	13 779
Gescheiden		307	14 040	33 067	17 464	3 795	68 673
Totaal		122 352	366 915	309 903	170 338	40 646	1 015 112
Totale bevolking							
Ongehuwd		319 304	94 327	28 582	12 096	15 174	506 261
Gehuwd		44 459	334 597	358 133	299 796	268 420	1 541 984
Weduwnaar		148	3 303	4 690	14 966	42 871	307 206
Gescheiden		468	17 666	37 855	25 934	14 192	107 891
Totaal		364 379	449 893	429 260	352 792	340 657	2 463 342
Aktiviteitsgraad							
Ongehuwd		27,0	88,3	83,3	63,1	28,7	40,6
Gehuwd		80,7	80,0	69,9	47,1	10,7	47,1
Weduwnaar		-	56,8	58,1	26,1	8,7	4,5
Gescheiden		65,6	79,5	87,4	67,3	26,7	63,7
Totaal		33,6	81,6	72,2	48,3	11,9	41,2

**Tabel 2.B.1.- PERSONEN MET EEN BETREKKING: BEROEPSSTATUUT NAAR BEDRIJFSTAK,
VOLGENS GESLACHT EN WOONPLAATS**

VLAAMS GEWEST

Jaar 1995

BEROEPSSTATUUT EN GESLACHT	Bedrijfstak											Totaal
	N.A.C.E. A/B	N.A.C.E. C	N.A.C.E. D	N.A.C.E. E	N.A.C.E. F	N.A.C.E. G	N.A.C.E. H	N.A.C.E. I	N.A.C.E. J/K	N.A.C.E. L/M/N/O	N.A.C.E. P/Q	
Werkgever												
Mannen	1 767	227	6 984	182	9 967	13 824	2 418	2 589	6 794	3 275	-	48 027
Vrouwen	254	-	786	-	144	2 964	1 265	-	115	1 218	-	6 746
Totaal	2 021	227	7 770	182	10 111	16 788	3 683	2 589	6 909	4 493	-	54 773
Zelfstandige												
Mannen	35 010	-	14 822	203	21 358	57 831	14 800	6 893	29 616	25 403	-	205 936
Vrouwen	3 994	-	2 563	114	886	30 080	12 793	828	10 815	28 359	-	90 432
Totaal	39 004	-	17 385	317	22 244	87 911	27 593	7 721	40 431	53 762	-	296 368
Arbeider												
Mannen	6 959	3 014	264 328	2 988	105 968	51 757	9 483	51 569	14 487	23 205	419	534 177
Vrouwen	3 662	-	78 808	274	1 971	21 518	16 206	2 050	11 464	52 402	1 498	189 853
Totaal	10 621	3 014	343 136	3 262	107 939	73 275	25 689	53 619	25 951	75 607	1 917	724 030
Bediende												
Mannen	823	2 271	117 604	9 665	13 327	62 249	3 060	35 687	76 489	54 752	543	376 470
Vrouwen	1 206	817	53 652	3 889	5 967	87 143	4 428	17 631	60 084	135 706	870	371 393
Totaal	2 029	3 088	171 256	13 554	19 294	149 392	7 488	53 318	136 573	190 458	1 413	747 863
Ambtenaar												
Mannen	-	-	984	3 462	1 355	-	395	49 394	4 234	177 321	1 127	238 272
Vrouwen	-	-	246	164	271	-	255	10 183	2 541	202 487	845	216 992
Totaal	-	-	1 230	3 626	1 626	-	650	59 577	6 775	379 808	1 972	455 264
Helper												
Mannen	2 277	-	1 332	-	1 194	3 530	1 912	679	141	194	-	11 259
Vrouwen	13 908	-	2 892	-	1 393	21 316	6 201	493	3 310	4 023	-	53 536
Totaal	16 185	-	4 224	-	2 587	24 846	8 113	1 172	3 451	4 217	-	64 795
Totaal												
Mannen	46 836	5 512	406 054	16 500	153 169	189 191	32 068	146 811	131 761	284 150	2 089	1 414 141
Vrouwen	23 024	817	138 947	4 441	10 632	163 021	41 148	31 185	88 329	424 195	3 213	928 952
Totaal	69 860	6 329	545 001	20 941	163 801	352 212	73 216	177 996	220 090	708 345	5 302	2 343 093

**Tabel 2.B.3.- PERSONEN MET EEN BETREKKING: BEROEPSSTATUUT NAAR DE GEWONE
WEKELIJKE ARBEIDSDUUR, VOLGENS GESLACHT EN WOONPLAATS**

VLAAMS GEWEST

Jaar 1995

BEROEPSSTATUUT EN GESLACHT	Gewone wekelijkse arbeidsduur								Totaal	Sterk variërend
	1 - 10 uren	11 - 20 uren	21 - 30 uren	31 - 36 uren	37 - 38 uren	39 - 40 uren	41 - 42 uren	43 uren en meer		
Werkgever										
Mannen	148	110	-	118	1 482	3 734	262	21 770	27 624	20 406
Vrouwen	106	126	116	167	314	511	-	2 843	4 183	2 563
Totaal	254	236	116	285	1 796	4 245	262	24 613	31 807	22 969
Zelfstandige										
Mannen	355	2 572	2 369	1 811	3 671	17 949	665	87 987	117 379	88 552
Vrouwen	1 541	5 211	5 721	2 863	1 263	9 813	383	31 301	58 096	32 338
Totaal	1 896	7 783	8 090	4 674	4 934	27 762	1 048	119 288	175 475	120 890
Arbeider										
Mannen	1 403	8 666	7 214	17 329	286 827	185 218	261	15 437	522 355	11 829
Vrouwen	6 786	45 203	15 188	8 254	81 279	28 697	108	2 726	188 241	1 610
Totaal	8 189	53 869	22 402	25 583	368 106	213 915	369	18 163	710 596	13 439
Bediende										
Mannen	680	6 470	5 347	19 380	214 546	72 044	1 203	39 610	359 280	17 191
Vrouwen	2 388	70 989	50 320	28 749	153 673	53 008	1 041	7 230	367 398	3 988
Totaal	3 068	77 459	55 667	48 129	368 219	125 052	2 244	46 840	726 678	21 179
Ambtenaar										
Mannen	805	8 294	23 290	12 030	147 891	27 276	596	10 695	230 877	7 392
Vrouwen	3 083	47 157	48 631	17 353	77 670	12 333	706	7 730	214 663	2 336
Totaal	3 888	55 451	71 921	29 383	225 561	39 609	1 302	18 425	445 540	9 728
Helper										
Mannen	-	129	347	298	547	1 070	-	5 133	7 524	3 737
Vrouwen	1 143	5 166	3 027	415	898	6 439	-	18 476	35 564	17 973
Totaal	1 143	5 295	3 374	713	1 445	7 509	-	23 609	43 088	21 710
Totaal										
Mannen	3 391	26 241	38 567	50 966	654 964	307 291	2 987	180 632	1 265 039	149 107
Vrouwen	15 047	173 852	123 003	57 801	315 097	110 801	2 238	70 306	868 145	60 808
Totaal	18 438	200 093	161 570	108 767	970 061	418 092	5 225	250 938	2 133 184	209 915

Tabel 1.B.7.- PERSONEN MET EEN BETREKKING: VERDELING VOLGENS GESLACHT, LEEFTIJD, PROVINCIE EN GEWEST VAN DE WERKPLAATS

VLAAMS GEWEST

Jaar 1995

WERKPLAATS EN GESLACHT	Leeftijdsgroepen											Alge- meen totaal
	15 - 19 jaar	20 - 24 jaar	25 - 29 jaar	30 - 34 jaar	35 - 39 jaar	40 - 44 jaar	45 - 49 jaar	50 - 54 jaar	55 - 59 jaar	60 - 64 jaar	65 jaar en meer	
Antwerpen												
Mannen	3 858	31 162	54 570	64 248	62 940	52 588	51 199	35 452	25 173	6 539	2 156	389 885
Vrouwen	1 418	24 555	41 851	41 921	40 677	32 928	25 984	15 230	6 935	1 929	1 086	234 514
Totaal	5 276	55 717	96 421	106 169	103 617	85 516	77 183	50 682	32 108	8 468	3 242	624 399
Vlaams Brabant												
Mannen	1 653	13 965	25 769	28 168	28 148	22 811	20 517	16 227	9 061	3 154	1 837	171 310
Vrouwen	373	11 781	22 919	23 504	20 651	15 051	13 273	7 602	4 502	1 187	607	121 450
Totaal	2 026	25 746	48 688	51 672	48 799	37 862	33 790	23 829	13 563	4 341	2 444	292 760
Waals Brabant												
Mannen	-	-	1 084	1 036	820	666	371	137	430	313	121	4 978
Vrouwen	-	133	1 107	271	633	573	-	122	143	-	-	2 982
Totaal	-	133	2 191	1 307	1 453	1 239	371	259	573	313	121	7 960
Henegouwen												
Mannen	-	128	145	431	839	254	250	125	322	-	-	2 494
Vrouwen	-	141	321	854	97	647	224	142	-	-	-	2 426
Totaal	-	269	466	1 285	936	901	474	267	322	-	-	4 920
Luik												
Mannen	-	161	835	1 017	947	570	813	362	92	75	-	4 872
Vrouwen	-	-	281	667	354	524	314	84	84	-	-	2 224
Totaal	-	161	1 116	1 684	1 301	1 094	1 127	362	176	75	-	7 096
Limburg												
Mannen	1 608	16 021	24 078	29 250	27 769	23 707	17 350	13 516	7 637	3 292	617	164 845
Vrouwen	657	11 318	15 788	18 068	17 308	13 615	9 632	3 937	3 486	888	552	95 249
Totaal	2 265	27 339	39 866	47 318	45 077	37 322	26 982	17 453	11 123	4 180	1 169	260 094
Luxemburg												
Mannen	-	-	-	-	-	-	-	-	-	-	-	-
Vrouwen	-	-	-	-	-	-	-	-	-	-	-	-
Totaal	-	-	-	-	-	-	-	-	-	-	-	-
Namen												
Mannen	-	-	-	-	121	-	117	125	-	-	-	363
Vrouwen	-	-	-	-	-	-	-	-	-	-	-	-
Totaal	-	-	-	-	121	-	117	125	-	-	-	363
Oost-Vlaanderen												
Mannen	3 040	23 733	40 894	44 185	37 966	35 816	34 503	27 211	16 917	5 780	1 641	271 686
Vrouwen	1 127	21 633	34 646	36 675	32 410	27 730	23 227	12 095	7 829	2 629	1 747	201 748
Totaal	4 167	45 366	75 540	80 860	70 376	63 546	57 730	39 306	24 746	8 409	3 388	473 434
West-Vlaanderen												
Mannen	2 279	23 566	34 938	39 113	34 703	35 043	32 278	24 939	15 974	6 498	1 256	250 587
Vrouwen	1 815	21 361	29 719	30 510	27 929	22 765	20 917	10 423	3 891	2 070	826	172 226
Totaal	4 094	44 927	64 657	69 623	62 632	57 808	53 195	35 362	19 865	8 568	2 082	422 813
Brussel												
Mannen	486	6 159	19 181	20 583	22 607	19 543	19 662	12 754	9 337	3 044	375	133 731
Vrouwen	249	8 215	15 632	16 238	14 027	14 233	8 897	3 934	3 206	141	-	84 772
Totaal	735	14 374	34 813	36 821	36 634	33 776	28 559	16 688	12 543	3 185	375	218 503
Vlaanderen												
Mannen	12 437	108 447	180 243	204 962	191 524	169 965	155 846	117 345	74 760	25 262	7 507	1 248 298
Vrouwen	5 389	90 649	144 923	150 681	138 974	112 088	93 030	49 287	26 643	8 703	4 818	825 185
Totaal	17 826	199 096	325 166	355 643	330 498	282 053	248 876	166 632	101 403	33 965	12 325	2 073 483
Wallonie												
Mannen	-	289	2 064	2 485	2 726	1 490	1 551	749	844	388	121	12 707
Vrouwen	-	274	1 709	1 792	1 084	1 744	538	264	227	-	-	7 632
Totaal	-	563	3 773	4 277	3 810	3 234	2 089	1 013	1 071	388	121	20 339
Het Rijk												
Mannen	12 923	114 895	201 488	228 030	216 857	190 998	177 059	130 848	84 941	28 694	8 003	1 394 736
Vrouwen	5 638	99 138	162 264	168 711	154 085	128 065	102 465	53 485	30 076	8 844	4 818	917 589
Totaal	18 561	214 033	363 752	396 741	370 942	319 063	279 524	184 333	115 017	37 538	12 821	2 312 325
Buitenland												
Mannen	-	936	4 439	3 570	3 533	2 018	2 259	2 071	453	-	108	19 387
Vrouwen	532	672	4 072	1 972	1 893	946	748	438	84	-	-	11 357
Totaal	532	1 608	8 511	5 542	5 426	2 964	3 007	2 509	537	-	108	30 744
Totaal												
Mannen	12 923	115 831	205 927	231 600	220 390	193 016	179 318	132 919	85 394	28 694	8 111	1 414 123
Vrouwen	6 170	99 810	166 336	170 683	155 978	129 011	103 213	53 923	30 160	8 844	4 818	928 946
Totaal	19 093	215 641	372 263	402 283	376 368	322 027	282 531	186 842	115 554	37 538	12 929	2 343 069
Nog te beginnen betrekking												
Mannen	160	289	-	-	180	-	-	-	-	-	-	629
Vrouwen	-	131	177	-	118	153	150	-	-	-	-	729
Totaal	160	420	177	-	298	153	150	-	-	-	-	1 358

**Tabel 2.B.11.- PERSONEN MET EEN BETREKKING: BEROEPSKLASSE NAAR BEDRIJFSTAK
VOLGENS GESLACHT EN WOONPLAATS**

VLAAMS GEWEST

Jaar 1995

BEROEPSKLASSE EN GESLACHT	Bedrijfstak											Totaal
	N.A.C.E. A/B	N.A.C.E. C	N.A.C.E. D	N.A.C.E. E	N.A.C.E. F	N.A.C.E. G	N.A.C.E. H	N.A.C.E. I	N.A.C.E. J/K	N.A.C.E. L/M/N/O	N.A.C.E. P/Q	
I.S.C.O. - 1												
Mannen	3 438	-	27 864	1 307	12 434	58 214	17 527	10 228	23 682	22 089	397	177 180
Vrouwen	864	360	6 081	164	786	31 016	17 581	1 270	6 390	10 128	430	75 070
Totaal	4 302	360	33 945	1 471	13 220	89 230	35 108	11 498	30 072	32 217	827	252 250
I.S.C.O. - 2												
Mannen	737	513	29 093	1 345	2 795	8 006	167	5 791	35 431	105 283	261	189 422
Vrouwen	134	-	6 891	698	433	5 478	170	1 240	12 890	173 986	285	202 205
Totaal	871	513	35 984	2 043	3 228	13 484	337	7 031	48 321	279 269	546	391 627
I.S.C.O. - 3												
Mannen	623	968	51 034	4 706	9 618	21 774	137	14 286	24 679	26 126	150	154 101
Vrouwen	478	-	10 804	953	531	7 748	134	2 371	10 259	42 471	-	75 749
Totaal	1 101	968	61 838	5 659	10 149	29 522	271	16 657	34 938	68 597	150	229 850
I.S.C.O. - 4												
Mannen	-	791	31 030	3 481	3 374	16 332	566	38 894	31 977	40 315	862	167 622
Vrouwen	1 006	457	33 965	2 240	5 880	35 373	955	20 664	44 401	74 717	668	220 326
Totaal	1 006	1 248	64 995	5 721	9 254	51 705	1 521	59 558	76 378	115 032	1 530	387 948
I.S.C.O. - 5												
Mannen	-	147	4 762	-	952	16 438	12 689	4 070	2 627	29 356	125	71 166
Vrouwen	137	-	4 136	114	292	66 546	17 741	2 282	2 017	60 633	322	154 220
Totaal	137	147	8 898	114	1 244	82 984	30 430	6 352	4 644	89 989	447	225 386
I.S.C.O. - 6												
Mannen	39 806	-	691	203	-	239	-	-	-	2 083	138	43 160
Vrouwen	18 086	-	-	-	-	627	124	-	169	203	-	19 209
Totaal	57 892	-	691	203	-	866	124	-	169	2 286	138	62 369
I.S.C.O. - 7/8/9												
Mannen	2 235	3 094	261 584	5 460	123 850	68 190	978	73 544	13 364	40 387	156	592 842
Vrouwen	2 316	-	77 075	274	2 711	16 226	4 444	3 358	12 063	59 419	1 507	179 393
Totaal	4 551	3 094	338 659	5 734	126 561	84 416	5 422	76 902	25 427	99 806	1 663	772 235
I.S.C.O. - 9A												
Mannen	-	-	-	-	-	-	-	-	-	16 990	-	16 990
Vrouwen	-	-	-	-	-	-	-	-	-	1 849	-	1 849
Totaal	-	-	-	-	-	-	-	-	-	18 839	-	18 839
Totaal												
Mannen	46 839	5 513	406 058	16 502	153 023	189 193	32 064	146 813	131 760	282 629	2 089	1 412 483
Vrouwen	23 021	817	138 952	4 443	10 633	163 014	41 149	31 185	88 189	423 406	3 212	928 021
Totaal	69 860	6 330	545 010	20 945	163 656	352 207	73 213	177 998	219 949	706 035	5 301	2 340 504
Beschutte werkplaats												
Mannen	-	-	-	-	147	-	-	-	-	1 523	-	1 670
Vrouwen	-	-	-	-	-	-	-	-	144	804	-	948
Totaal	-	-	-	-	147	-	-	-	144	2 327	-	2 618
Algemeen totaal												
Mannen	46 839	5 513	406 058	16 502	153 170	189 193	32 064	146 813	131 760	284 152	2 089	1 414 153
Vrouwen	23 021	817	138 952	4 443	10 633	163 014	41 149	31 185	88 333	424 210	3 212	928 969
Totaal	69 860	6 330	545 010	20 945	163 803	352 207	73 213	177 998	220 093	708 362	5 301	2 343 122

**Tabel 2.B.14/15.- DE PERSONEN MET EEN BETREKKING: VOLTIJDS OF DEELTIJDS WERK
NAAR BEDRIJFSTAK VOLGENS GESLACHT OF LEEFTIJD EN WOONPLAATS**

VLAAMS GEWEST

Jaar 1995

GESLACHT OF LEEFTIJD EN VOLTIJDS OF DEELTIJDS WERK	Bedrijfstak											Totaal
	N.A.C.E. A/B	N.A.C.E. C	N.A.C.E. D	N.A.C.E. E	N.A.C.E. F	N.A.C.E. G	N.A.C.E. H	N.A.C.E. I	N.A.C.E. J/K	N.A.C.E. L/M/N/O	N.A.C.E. P/Q	
Geslacht												
- Voltijds werk												
Mannen	46 012	5 513	401 799	16 501	150 368	184 329	29 928	143 814	128 457	270 534	2 089	1 379 344
Vrouwen	19 655	534	118 140	3 447	8 022	109 245	31 435	24 657	61 592	267 937	1 900	646 564
Totaal	65 667	6 047	519 939	19 948	158 390	293 574	61 363	168 471	190 049	538 471	3 989	2 025 908
- Deeltijds werk												
Mannen	827	-	4 252	-	2 797	4 859	2 141	2 996	3 302	13 614	-	34 788
Vrouwen	3 367	283	20 807	997	2 608	53 771	9 713	6 526	26 738	156 256	1 311	282 377
Totaal	4 194	283	25 059	997	5 405	58 630	11 854	9 522	30 040	169 870	1 311	317 165
- Totaal												
Mannen	46 839	5 513	406 051	16 501	153 165	189 188	32 069	146 810	131 759	284 148	2 089	1 414 132
Vrouwen	23 022	817	138 947	4 444	10 630	163 016	41 148	31 183	88 330	424 193	3 211	928 941
Totaal	69 861	6 330	544 998	20 945	163 795	352 204	73 217	177 993	220 089	708 341	5 300	2 343 073
Leeftijd												
- Voltijds werk												
15 tot 24 jaar	4 935	428	63 890	2 136	19 827	33 500	9 863	10 752	16 205	44 687	443	206 666
25 tot 44 jaar	28 632	3 304	335 381	10 080	96 809	175 695	35 561	105 533	123 504	340 481	1 929	1 256 909
45 tot 64 jaar	30 066	2 314	119 954	7 565	40 970	81 623	14 914	51 869	49 493	150 691	1 616	551 075
65 jaar en meer	2 036	-	714	163	791	2 759	1 025	317	848	2 616	-	11 269
Totaal	65 669	6 046	519 939	19 944	158 397	293 577	61 363	168 471	190 050	538 475	3 988	2 025 919
- Deeltijds werk												
15 tot 24 jaar	400	-	2 371	-	1 579	8 070	2 219	379	1 615	11 447	-	28 080
25 tot 44 jaar	2 529	283	16 719	875	2 756	37 598	7 680	6 747	19 814	119 908	1 127	216 036
45 tot 64 jaar	1 113	-	5 758	122	853	12 278	1 847	2 398	8 509	38 327	184	71 389
65 jaar en meer	152	-	216	-	215	681	108	-	106	188	-	1 666
Totaal	4 194	283	25 064	997	5 403	58 627	11 854	9 524	30 044	169 870	1 311	317 171
- Totaal												
15 tot 24 jaar	5 335	428	66 261	2 136	21 406	41 570	12 082	11 131	17 820	56 134	443	234 746
25 tot 44 jaar	31 161	3 587	352 100	10 955	99 565	213 293	43 241	112 280	143 318	460 389	3 056	1 472 945
45 tot 64 jaar	31 179	2 314	125 712	7 687	41 823	93 901	16 761	54 267	58 002	189 018	1 800	622 464
65 jaar en meer	2 188	-	930	163	1 006	3 440	1 133	317	954	2 804	-	12 935
Totaal	69 863	6 329	545 003	20 941	163 800	352 204	73 217	177 995	220 094	708 345	5 299	2 343 090

**Tabel 3.B.1.- PERSONEN MET EEN BETREKKING: PERCENTAGE DEELTIJDS WERKENDEN
VOLGENS GESLACHT, LEEFTIJD EN WOONPLAATS**

VLAAMS GEWEST

Jaar 1995

PERCENTAGE DEELTIJDS WERKENDEN EN GESLACHT	Leeftijdsgroepen											Alge- meen totaal
	15 - 19 jaar	20 - 24 jaar	25 - 29 jaar	30 - 34 jaar	35 - 39 jaar	40 - 44 jaar	45 - 49 jaar	50 - 54 jaar	55 - 59 jaar	60 - 64 jaar	65 jaar en meer	
Personen met deeltijdse betrekking												
Mannen	3 066	3 983	4 420	5 136	4 299	2 922	2 325	3 124	2 687	1 574	1 246	34 782
Vrouwen	1 249	19 780	35 585	60 842	59 480	43 346	33 661	16 508	10 276	1 235	419	282 381
Totaal	4 315	23 763	40 005	65 978	63 779	46 268	35 986	19 632	12 963	2 809	1 665	317 163
Personen met betrekking												
Mannen	12 924	115 833	205 927	231 601	220 389	193 016	179 317	132 916	85 394	28 694	8 110	1 414 121
Vrouwen	6 169	99 811	166 332	170 681	155 978	129 011	103 212	53 921	30 161	8 844	4 818	928 938
Totaal	19 093	215 644	372 259	402 282	376 367	322 027	282 529	186 837	115 555	37 538	12 928	2 343 059
Percentage deeltijds werkenden												
Mannen	23,7	3,4	2,1	2,2	2,0	1,5	1,3	2,4	3,1	5,5	15,4	2,5
Vrouwen	20,2	19,8	21,4	35,6	38,1	33,6	32,6	30,6	34,1	14,0	8,7	30,4
Totaal	22,6	11,0	10,7	16,4	16,9	14,4	12,7	10,5	11,2	7,5	12,9	13,5

**Tabel 1.B.13.- PERSONEN MET EEN BETREKKING: PLOEGWERK, AFWIJKENDE WERKTIJDEN EN THUISWERK
VOLGENS GESLACHT, LEEFTIJD EN WOONPLAATS**

VLAAMS GEWEST

Jaar 1995

PLOEGWERK AFWIJKENDE WERKTIJDEN EN THUISWERK	Leeftijdsgroepen en geslacht											
	15 - 24		25 - 34		35 - 44		45 - 54		55 en meer		Totaal	
	M	V	M	V	M	V	M	V	M	V	M	V
Ploegwerk												
- Gewoonlijk	20 594	13 805	64 194	33 904	56 940	21 610	36 901	9 430	6 125	1 890	184 755	80 641
- Soms	2 487	1 431	5 863	3 407	5 925	2 124	4 060	1 498	488	175	18 823	8 636
- Nooit	105 678	90 736	367 469	299 700	350 537	261 252	271 274	146 207	115 582	41 762	1 210 537	839 658
s'Avonds												
- Gewoonlijk	15 371	9 836	59 112	32 122	54 047	27 429	42 860	14 942	13 944	5 361	185 330	89 684
- Soms	21 311	15 696	93 389	49 202	95 136	44 468	66 798	24 064	26 400	7 231	303 030	140 661
- Nooit	92 079	80 445	285 027	255 692	264 224	213 091	202 576	118 136	81 857	31 234	925 756	698 590
s'Nachts												
- Gewoonlijk	9 385	3 524	30 426	10 818	21 797	9 810	16 362	4 062	3 783	285	81 757	28 501
- Soms	10 254	5 495	43 935	16 347	47 390	13 656	29 945	7 952	9 201	3 212	140 718	46 660
- Nooit	109 120	96 955	363 167	309 847	344 219	261 523	265 930	145 123	109 212	40 329	1 191 645	853 772
Op zaterdagen												
- Gewoonlijk	19 446	24 816	66 042	66 158	64 514	51 130	49 180	31 694	29 870	15 036	229 049	188 833
- Soms	18 497	19 653	91 418	56 555	91 255	45 838	63 876	27 647	26 272	5 574	291 314	155 268
- Nooit	90 816	61 510	280 070	214 300	257 636	188 018	199 178	97 794	66 056	23 214	893 754	584 834
Op zondagen												
- Gewoonlijk	10 068	10 118	33 987	29 931	34 494	26 096	23 665	16 556	14 007	6 602	116 220	89 297
- Soms	10 367	14 315	60 057	42 419	60 385	33 191	45 966	17 983	17 885	4 494	194 651	112 395
- Nooit	108 323	81 541	343 487	264 667	318 529	225 702	242 602	122 601	90 306	32 731	1 103 244	727 240
Thuis												
- Gewoonlijk	6 062	5 168	32 066	26 532	39 207	28 544	36 046	26 477	26 357	13 490	139 741	100 206
- Soms	2 629	2 820	25 326	13 486	27 645	14 301	25 223	9 605	10 100	2 735	90 918	42 944
- Nooit	120 068	97 991	380 134	296 994	346 552	242 143	250 966	121 054	85 743	27 599	1 183 458	785 778

**Tabel 2.B.13.- PERSONEN MET EEN BETREKKING: PLOEGWERK, AFWIJKENDE WERKTIJDEN EN THUISWERK NAAR
BEDRIJFSTAK VOLGENS LEEFTIJD EN WOONPLAATS**

VLAAMS GEWEST

Jaar 1995

PLOEGWERK AFWIJKENDE WERKTIJDEN THUISWERK EN LEEFTIJD	Bedrijfstak											Totaal
	N.A.C.E. A/B	N.A.C.E. C	N.A.C.E. D	N.A.C.E. E	N.A.C.E. F	N.A.C.E. G	N.A.C.E. H	N.A.C.E. I	N.A.C.E. J/K	N.A.C.E. L/M/N/O	N.A.C.E. P/Q	
Ploegwerk												
- Gewoonlijk												
15 tot 24 jaar	-	-	18 540	-	625	1 238	1 533	1 761	656	10 041	-	34 394
25 tot 44 jaar	302	708	92 329	308	1 525	6 163	2 152	18 351	4 519	50 301	-	176 658
45 tot 64 jaar	-	360	27 779	594	151	3 916	479	8 818	991	10 867	-	53 955
65 jaar en meer	-	-	106	-	-	-	-	-	-	285	-	391
Totaal	302	1 068	138 754	902	2 301	11 317	4 164	28 930	6 166	71 494	-	265 398
- Soms												
15 tot 24 jaar	-	-	2 106	-	453	-	319	189	-	852	-	3 919
25 tot 44 jaar	-	-	5 604	401	345	1 113	149	3 215	808	5 683	-	17 318
45 tot 64 jaar	-	-	1 968	-	-	244	-	1 587	482	1 939	-	6 220
65 jaar en meer	-	-	-	-	-	-	-	-	-	-	-	-
Totaal	-	-	9 678	401	798	1 357	468	4 991	1 290	8 474	-	27 457
- Nooit												
15 tot 24 jaar	5 336	428	45 609	2 136	20 327	40 329	10 231	9 182	17 164	45 242	443	196 427
25 tot 44 jaar	30 857	2 879	254 167	10 248	97 694	206 016	40 943	90 716	137 991	404 404	3 056	1 278 971
45 tot 64 jaar	31 180	1 954	95 968	7 092	41 672	89 743	16 284	43 858	56 528	176 215	1 800	562 294
65 jaar en meer	2 188	-	824	163	1 005	3 440	1 133	317	954	2 519	-	12 543
Totaal	69 561	5 261	396 568	19 639	160 698	339 528	68 591	144 073	212 637	628 380	5 299	2 050 235
s'Avonds												
- Gewoonlijk												
15 tot 24 jaar	714	-	9 114	-	-	1 736	6 385	993	886	5 377	-	25 205
25 tot 44 jaar	4 748	164	46 017	203	2 854	16 260	25 826	15 823	11 800	49 018	-	172 713
45 tot 64 jaar	8 694	-	14 462	287	1 349	6 911	12 311	5 451	6 009	19 592	-	75 066
65 jaar en meer	566	-	106	-	-	252	420	-	97	601	-	2 042
Totaal	14 722	164	69 699	490	4 203	25 159	44 942	22 267	18 792	74 588	-	275 026
- Soms												
15 tot 24 jaar	1 960	-	10 513	-	1 918	4 136	3 613	2 294	807	11 768	-	37 009
25 tot 44 jaar	13 613	927	63 420	1 788	8 996	33 950	8 394	25 832	26 683	98 272	318	282 193
45 tot 64 jaar	13 538	186	23 603	1 420	5 739	18 419	1 489	13 763	12 535	29 475	401	120 568
65 jaar en meer	1 099	-	142	-	421	676	368	-	218	1 011	-	3 935
Totaal	30 210	1 113	97 678	3 208	17 074	57 181	13 864	41 889	40 243	140 526	719	443 705
- Nooit												
15 tot 24 jaar	2 661	428	46 630	2 136	19 488	35 695	2 084	7 845	16 126	38 991	443	172 527
25 tot 44 jaar	12 798	2 496	242 662	8 966	87 711	163 083	9 025	70 624	104 835	313 099	2 738	1 018 037
45 tot 64 jaar	8 948	2 128	87 651	5 981	34 737	68 573	2 961	35 052	39 460	139 956	1 399	426 846
65 jaar en meer	523	-	682	163	585	2 512	345	317	639	1 192	-	6 958
Totaal	24 930	5 052	377 625	17 246	142 521	269 863	14 415	113 838	161 060	493 238	4 580	1 624 368
s'Nachts												
- Gewoonlijk												
15 tot 24 jaar	162	-	5 812	-	-	506	2 309	1 249	161	2 711	-	12 910
25 tot 44 jaar	196	-	25 721	-	825	5 136	7 825	9 290	2 149	21 714	-	72 856
45 tot 64 jaar	852	-	7 900	287	-	1 953	2 869	3 729	363	6 051	-	24 004
65 jaar en meer	-	-	-	-	-	-	155	-	-	337	-	492
Totaal	1 210	-	39 433	287	825	7 595	13 158	14 268	2 673	30 813	-	110 262
- Soms												
15 tot 24 jaar	593	-	4 116	-	583	366	1 379	1 230	161	7 321	-	15 749
25 tot 44 jaar	6 880	389	27 205	1 107	2 934	6 539	6 332	16 062	5 115	48 605	157	121 325
45 tot 64 jaar	9 622	186	10 146	352	857	3 488	3 808	6 065	1 728	12 716	126	49 094
65 jaar en meer	473	-	-	-	-	-	117	-	-	626	-	1 216
Totaal	17 568	575	41 467	1 459	4 374	10 393	11 636	23 357	7 004	69 268	283	187 384
- Nooit												
15 tot 24 jaar	4 582	428	56 329	2 136	20 823	40 695	8 394	8 652	17 497	46 106	443	206 085
25 tot 44 jaar	24 085	3 198	299 177	9 849	95 806	201 617	29 089	86 926	136 056	390 067	2 899	1 278 769
45 tot 64 jaar	20 706	2 128	107 667	7 047	40 967	88 460	10 086	44 469	55 911	170 256	1 674	549 371
65 jaar en meer	1 715	-	930	163	1 005	3 440	861	317	954	1 841	-	11 226
Totaal	51 088	5 754	464 103	19 195	158 601	334 212	48 430	140 364	210 418	608 270	5 016	2 045 451

**Tabel 2.B.13.- PERSONEN MET EEN BETREKKING: PLOEGWERK, AFWIJKENDE WERKTIJDEN EN THUISWERK NAAR
BEDRIJFSTAK VOLGENS LEEFTIJD EN WOONPLAATS (vervolg)**

VLAAMS GEWEST

PLOEGWERK AFWIJKENDE WERKTIJDEN THUISWERK EN LEEFTIJD	Bedrijfstaking											Totaal
	N.A.C.E. A/B	N.A.C.E. C	N.A.C.E. D	N.A.C.E. E	N.A.C.E. F	N.A.C.E. G	N.A.C.E. H	N.A.C.E. I	N.A.C.E. J/K	N.A.C.E. L/M/N/O	N.A.C.E. P/Q	
Op zaterdagen												
Gewoonlijk												
15 tot 24 jaar	2 121	-	3 123	-	974	17 993	7 588	1 490	1 283	9 545	142	44 259
25 tot 44 jaar	15 735	242	21 495	317	5 324	86 685	30 695	13 521	14 617	58 779	440	247 850
45 tot 64 jaar	21 021	-	9 556	287	3 314	36 814	13 010	4 963	6 839	24 215	-	120 019
65 jaar en meer	1 466	-	142	-	-	2 336	671	-	228	923	-	5 766
Totaal	40 343	242	34 316	604	9 612	143 828	51 964	19 974	22 967	93 462	582	417 894
Soms												
15 tot 24 jaar	1 474	-	6 250	200	1 827	6 993	2 437	2 434	1 938	14 598	-	38 151
25 tot 44 jaar	5 685	478	46 711	1 664	12 298	33 926	5 760	32 319	28 489	117 473	268	285 071
45 tot 64 jaar	7 141	578	16 421	1 423	6 897	19 207	980	17 623	12 061	37 450	522	120 303
65 jaar en meer	473	-	-	-	756	332	255	163	251	841	-	3 071
Totaal	14 773	1 056	69 382	3 287	21 778	60 458	9 432	52 539	42 739	170 362	790	446 596
Nooit												
15 tot 24 jaar	1 740	428	56 882	1 936	18 606	16 585	2 054	7 208	14 594	31 994	301	152 328
25 tot 44 jaar	9 742	2 866	283 901	8 976	81 943	92 686	6 787	66 443	100 212	284 137	2 349	940 042
45 tot 64 jaar	3 018	1 736	99 739	5 978	31 613	37 880	2 773	31 679	39 099	127 358	1 278	382 151
65 jaar en meer	249	-	788	163	249	772	207	154	475	1 040	-	4 097
Totaal	14 749	5 030	441 310	17 053	132 411	147 923	11 821	105 484	154 380	444 529	3 928	1 478 618
Op zondagen												
Gewoonlijk												
15 tot 24 jaar	1 222	-	2 319	-	-	2 862	7 197	847	161	5 582	-	20 190
25 tot 44 jaar	9 137	242	13 720	203	1 371	21 758	28 532	10 085	3 036	36 424	-	124 508
45 tot 64 jaar	15 022	-	5 519	287	117	8 759	12 549	2 988	1 132	12 301	-	58 674
65 jaar en meer	307	-	-	-	-	420	671	-	-	756	-	2 154
Totaal	25 688	242	21 558	490	1 488	33 799	48 949	13 920	4 329	55 063	-	205 526
Soms												
15 tot 24 jaar	1 375	-	2 681	-	148	4 283	2 159	787	504	12 601	142	24 680
25 tot 44 jaar	7 256	147	26 874	1 372	3 132	19 344	4 618	20 227	15 400	97 367	313	196 050
45 tot 64 jaar	9 604	578	9 091	1 189	2 705	11 025	868	11 208	6 706	30 527	276	83 777
65 jaar en meer	980	-	-	-	-	579	117	-	121	752	-	2 549
Totaal	19 215	725	38 646	2 561	5 985	35 231	7 762	32 222	22 731	141 247	731	307 056
Nooit												
15 tot 24 jaar	2 739	428	61 256	2 136	21 258	34 421	2 724	9 497	17 155	37 949	301	189 864
25 tot 44 jaar	14 767	3 198	311 507	9 382	95 062	172 194	10 092	81 973	124 883	326 597	2 744	1 152 399
45 tot 64 jaar	6 555	1 736	111 099	6 212	39 001	74 117	3 346	40 067	50 165	146 191	1 524	480 013
65 jaar en meer	899	-	930	163	1 005	2 440	345	317	833	1 297	-	8 229
Totaal	24 960	5 362	484 792	17 893	156 326	283 172	16 507	131 854	193 036	512 034	4 569	1 830 505
Thuis												
Gewoonlijk												
15 tot 24 jaar	2 144	-	1 746	-	364	3 198	1 286	-	-	2 347	142	11 227
25 tot 44 jaar	15 561	-	8 135	317	4 746	32 112	12 780	1 154	14 632	36 761	156	126 354
45 tot 64 jaar	22 012	-	5 591	-	2 572	24 736	8 311	1 146	8 463	24 118	-	96 949
65 jaar en meer	1 938	-	-	-	-	1 606	544	-	369	968	-	5 425
Totaal	41 655	-	15 472	317	7 682	61 652	22 921	2 300	23 464	64 194	298	239 955
Soms												
15 tot 24 jaar	170	-	161	-	159	1 202	274	125	572	2 786	-	5 449
25 tot 44 jaar	2 089	-	10 270	180	5 078	11 644	1 343	3 258	15 243	31 497	157	80 759
45 tot 64 jaar	2 638	227	4 643	608	4 493	7 130	1 088	1 376	6 839	16 879	268	46 189
65 jaar en meer	-	-	-	-	121	464	117	-	348	427	-	1 477
Totaal	4 897	227	15 074	788	9 851	20 440	2 822	4 759	23 002	51 589	425	133 874
Nooit												
15 tot 24 jaar	3 021	428	64 349	2 136	20 883	37 169	10 521	11 008	17 248	51 001	301	218 065
25 tot 44 jaar	13 510	3 587	333 698	10 458	89 740	169 537	29 119	107 866	113 443	392 131	2 744	1 265 833
45 tot 64 jaar	6 533	2 087	115 479	7 080	34 760	62 037	7 361	51 741	42 698	148 024	1 532	479 332
65 jaar en meer	250	-	930	163	884	1 369	472	317	237	1 409	-	6 031
Totaal	23 314	6 102	514 456	19 837	146 267	270 112	47 473	170 932	173 626	592 565	4 577	1 969 261

**Tabel 2.B.7.- PERSONEN MET EEN BETREKING: PLAATS VAN TEWERKSTELLING NAAR
BEDRIJFSTAK VOLGENS GESLACHT EN WOONPLAATS**

VLAAMS GEWEST

Jaar 1995

PLAATS VAN TEWERKSTELLING EN GESLACHT	Bedrijfstaking											Totaal
	N.A.C.E. A/B	N.A.C.E. C	N.A.C.E. D	N.A.C.E. E	N.A.C.E. F	N.A.C.E. G	N.A.C.E. H	N.A.C.E. I	N.A.C.E. J/K	N.A.C.E. L/M/N/O	N.A.C.E. P/Q	
Antwerpen												
Mannen	8 721	2 491	119 810	4 172	40 283	56 182	6 508	49 864	34 745	67 105	-	389 881
Vrouwen	2 591	174	35 752	1 432	2 017	48 389	9 935	10 719	20 850	102 282	374	234 515
Totaal	11 312	2 665	155 562	5 604	42 300	104 571	16 443	60 583	55 595	169 387	374	624 396
Vlaams Brabant												
Mannen	5 395	526	35 910	1 940	16 843	29 748	3 563	23 169	17 761	36 164	294	171 313
Vrouwen	3 012	-	14 125	686	763	23 085	4 476	5 466	11 720	57 506	612	121 451
Totaal	8 407	526	50 035	2 626	17 606	52 833	8 039	28 635	29 481	93 670	906	292 764
Waals Brabant												
Mannen	-	308	1 825	-	374	1 003	-	269	429	770	-	4 978
Vrouwen	-	-	992	-	-	851	-	-	602	539	-	2 984
Totaal	-	308	2 817	-	374	1 854	-	269	1 031	1 309	-	7 962
Henegouwen												
Mannen	145	-	963	-	494	-	-	644	132	117	-	2 495
Vrouwen	-	-	367	-	-	567	-	129	-	1 364	-	2 427
Totaal	145	-	1 330	-	494	567	-	773	132	1 481	-	4 922
Luik												
Mannen	75	-	1 325	87	699	678	-	-	353	1 656	-	4 873
Vrouwen	-	-	844	-	-	191	-	244	131	815	-	2 225
Totaal	75	-	2 169	87	699	869	-	244	484	2 471	-	7 098
Limburg												
Mannen	5 735	1 228	56 492	1 725	21 668	19 969	2 933	10 885	11 275	32 938	-	164 848
Vrouwen	2 644	109	11 541	701	1 120	19 138	4 313	1 010	7 120	47 442	111	95 249
Totaal	8 379	1 337	68 033	2 426	22 788	39 107	7 246	11 895	18 395	80 380	111	260 097
Luxemburg												
Mannen	-	-	-	-	-	-	-	-	-	-	-	-
Vrouwen	-	-	-	-	-	-	-	-	-	-	-	-
Totaal	-	-	-	-	-	-	-	-	-	-	-	-
Namen												
Mannen	-	-	-	-	-	238	-	-	125	-	-	363
Vrouwen	-	-	-	-	-	-	-	-	-	-	-	-
Totaal	-	-	-	-	-	238	-	-	125	-	-	363
Oost-Vlaanderen												
Mannen	11 823	625	82 747	3 586	34 737	33 674	7 353	25 037	20 728	51 376	-	271 686
Vrouwen	6 202	174	33 195	662	4 491	33 797	9 459	2 076	14 985	96 079	631	201 751
Totaal	18 025	799	115 942	4 248	39 228	67 471	16 812	27 113	35 713	147 455	631	473 437
West-Vlaanderen												
Mannen	14 945	133	79 683	2 115	30 535	31 346	9 230	19 123	16 168	47 313	-	250 591
Vrouwen	8 575	-	33 227	715	1 595	27 257	10 743	3 903	11 461	74 501	253	172 230
Totaal	23 520	133	112 910	2 830	32 130	58 603	19 973	23 026	27 629	121 814	253	422 821
Brussel												
Mannen	-	202	18 338	2 879	6 219	14 601	1 593	16 180	29 049	43 149	1 520	133 730
Vrouwen	-	199	6 390	246	511	8 654	1 395	7 066	19 935	39 303	1 070	84 769
Totaal	-	401	24 728	3 125	6 730	23 255	2 988	23 246	48 984	82 452	2 590	218 499
Vlaanderen												
Mannen	46 620	5 003	374 637	13 536	144 069	170 915	29 587	128 073	100 679	234 897	294	1 248 310
Vrouwen	23 024	457	127 837	4 197	9 984	151 666	38 927	23 173	66 134	377 805	1 981	825 185
Totaal	69 644	5 460	502 474	17 733	154 053	322 581	68 514	151 246	166 813	612 702	2 275	2 073 495
Wallonie												
Mannen	220	308	4 111	87	1 567	1 919	-	912	1 039	2 543	-	12 706
Vrouwen	-	-	2 202	-	-	1 609	-	373	733	2 717	-	7 634
Totaal	220	308	6 313	87	1 567	3 528	-	1 285	1 772	5 260	-	20 340
Het Rijk												
Mannen	46 840	5 513	397 086	16 502	151 855	187 435	31 180	145 165	130 767	280 589	1 814	1 394 746
Vrouwen	23 024	656	136 429	4 443	10 495	161 929	40 322	30 612	86 802	419 825	3 051	917 588
Totaal	69 864	6 169	533 515	20 945	162 350	349 364	71 502	175 777	217 569	700 414	4 865	2 312 334
Buitenland												
Mannen	-	-	8 964	-	1 312	1 751	888	1 643	990	3 563	275	19 386
Vrouwen	-	161	2 518	-	133	1 084	828	570	1 529	4 372	161	11 356
Totaal	-	161	11 482	-	1 445	2 835	1 716	2 213	2 519	7 935	436	30 742
Totaal												
Mannen	46 840	5 513	406 050	16 502	153 167	189 186	32 068	146 808	131 757	284 152	2 089	1 414 132
Vrouwen	23 024	817	138 947	4 443	10 628	163 013	41 150	31 182	88 331	424 197	3 212	928 944
Totaal	69 864	6 330	544 997	20 945	163 795	352 199	73 218	177 990	220 088	708 349	5 301	2 343 076

**Tabel 2.F.3.- PERSONEN MET EEN BETREKKING: EVOLUTIE VAN HET BEROEPSSTATUUT
SINDS HET VOORGAANDE JAAR VOLGENS GESLACHT EN WOONPLAATS**

VLAAMS GEWEST

Jaar 1995

BEROEPSSTATUUT VAN HET VOORGAANDE JAAR EN GESLACHT	Beroepsstatuut in het jaar van de enquête						Totaal	Zonder betrekking
	Werkgever	Zelfstandige	Arbeider	Bediende	Ambtenaar	Helper		
Werkgever								
Mannen	46 964	149	111	-	-	-	47 224	693
Vrouwen	6 059	-	-	104	-	-	6 163	280
Totaal	53 023	149	111	104	-	-	53 387	973
Zelfstandige								
Mannen	156	196 966	1 214	1 273	277	-	199 886	5 131
Vrouwen	-	84 854	831	601	341	-	86 627	4 040
Totaal	156	281 820	2 045	1 874	618	-	286 513	9 171
Arbeider								
Mannen	467	3 296	503 431	2 658	1 141	-	510 993	24 763
Vrouwen	190	298	169 913	1 130	579	322	172 432	23 727
Totaal	657	3 594	673 344	3 788	1 720	322	683 425	48 490
Bediende								
Mannen	-	2 048	1 618	357 117	1 196	170	362 149	10 225
Vrouwen	218	1 659	1 444	346 094	1 119	800	351 334	19 650
Totaal	218	3 707	3 062	703 211	2 315	970	713 483	29 875
Ambtenaar								
Mannen	-	267	133	562	230 352	-	231 314	5 141
Vrouwen	144	-	435	1 153	207 421	-	209 153	4 882
Totaal	144	267	568	1 715	437 773	-	440 467	10 023
Helper								
Mannen	-	141	-	-	-	10 457	10 598	-
Vrouwen	-	104	-	-	-	51 191	51 295	1 448
Totaal	-	245	-	-	-	61 648	61 893	1 448
Totaal								
Mannen	47 587	202 867	506 507	361 610	232 966	10 627	1 362 164	45 953
Vrouwen	6 611	86 915	172 623	349 082	209 460	52 313	877 004	54 027
Totaal	54 198	289 782	679 130	710 692	442 426	62 940	2 239 168	99 980
Zonder betrekking								
Mannen	442	3 063	27 677	14 858	5 305	631	51 976	321
Vrouwen	136	3 517	17 229	22 305	7 532	1 221	51 940	303
Totaal	578	6 580	44 906	37 163	12 837	1 852	103 916	624
Algemeen totaal								
Mannen	48 029	205 930	534 184	376 468	238 271	11 258	1 414 140	46 274
Vrouwen	6 747	90 432	189 852	371 387	216 992	53 534	928 944	54 330
Totaal	54 776	296 362	724 036	747 855	455 263	64 792	2 343 084	100 604

**Tabel 3.C.1.- BEROEPSBEVOLKING: WERKLOOSHEIDSGRAAD (I.B.A.)
VOLGENS GESLACHT, LEEFTIJD EN WOONPLAATS**

VLAAMS GEWEST

Jaar 1995

WERKLOOSHEIDSGRAAD EN GESLACHT	Leeftijdsgroepen											Alge- meen totaal
	15 - 19 jaar	20 - 24 jaar	25 - 29 jaar	30 - 34 jaar	35 - 39 jaar	40 - 44 jaar	45 - 49 jaar	50 - 54 jaar	55 - 59 jaar	60 - 64 jaar	65 jaar en meer	
Werklozen (I.B.A.)												
Mannen	4 276	11 470	7 806	5 200	6 180	8 331	5 940	5 231	2 991	285	-	57 710
Vrouwen	2 952	13 424	15 277	14 634	13 935	10 979	7 494	5 711	1 640	-	139	86 185
Totaal	7 228	24 894	23 083	19 834	20 115	19 310	13 434	10 942	4 631	285	139	143 895
Beroepsbevolking												
Mannen	17 199	127 302	213 732	236 798	226 571	201 349	185 256	138 149	88 385	28 979	8 110	1 471 830
Vrouwen	9 120	113 232	181 610	185 310	169 914	139 989	110 709	59 631	31 802	8 844	4 957	1 015 118
Totaal	26 319	240 534	395 342	422 108	396 485	341 338	295 965	197 780	120 187	37 823	13 067	2 486 948
Werkloosheidspercentage												
Mannen	24,9	9,0	3,7	2,2	2,7	4,1	3,2	3,8	3,4	1,0	-	3,9
Vrouwen	32,4	11,9	8,4	7,9	8,2	7,8	6,8	9,6	5,2	-	2,8	8,5
Totaal	27,5	10,3	5,8	4,7	5,1	5,7	4,5	5,5	3,9	0,8	1,1	5,8

**Tabel 2.C.7.- PERSONEN ZONDER BETREKKING DIE WERK ZOEKEN: 2 BELANGRIJKSTE METHODES
VAN ZOEKEN NAAR DE DUUR VAN HET ZOEKEN, VOLGENS GESLACHT EN WOONPLAATS**

VLAAMS GEWEST

Jaar 1995

METHODES VAN ZOEKEN EN GESLACHT	Duur van het zoeken (maanden)								
	Nog niet begon- nen	Minder dan 1 maand	1 - 2 maanden	3 - 5 maanden	6 - 11 maanden	12 - 17 maanden	18 - 23 maanden	24 - 47 maanden	48 maanden en meer
Off. arbeidsbureau									
Mannen	838	3 371	388	1 285	3 396	2 312	2 385	2 582	2 861
Vrouwen	2 544	2 363	564	3 056	3 835	2 757	1 950	4 746	8 090
Totaal	3 382	5 734	952	4 341	7 231	5 069	4 335	7 328	10 951
Part. Plaatsingsbureau									
Mannen	-	276	666	797	709	1 180	783	1 646	-
Vrouwen	145	565	1 109	1 193	2 157	1 042	1 050	2 227	1 979
Totaal	145	841	1 775	1 990	2 866	2 222	1 833	3 873	1 979
Wervingsex. Openbare Dienst									
Mannen	-	-	-	-	-	-	-	297	-
Vrouwen	-	-	-	-	-	142	-	-	-
Totaal	-	-	-	-	-	142	-	297	-
Plaatste advertentie									
Mannen	-	-	-	144	153	257	159	-	-
Vrouwen	-	-	174	-	-	-	170	365	231
Totaal	-	-	174	144	153	257	329	365	231
Beantwoorde advertentie									
Mannen	109	703	594	714	1 545	1 255	1 224	2 216	1 242
Vrouwen	299	1 040	602	1 475	5 368	3 461	1 438	2 842	3 684
Totaal	408	1 743	1 196	2 189	6 913	4 716	2 662	5 058	4 926
Contact met werkgevers									
Mannen	129	1 115	1 557	2 100	2 961	2 094	816	2 427	1 370
Vrouwen	523	2 029	1 407	1 395	2 979	1 766	923	2 707	2 328
Totaal	652	3 144	2 964	3 495	5 940	3 860	1 739	5 134	3 698
Uitkijken naar grond, gebouwen of apparatuur									
Mannen	-	-	-	135	-	-	-	96	-
Vrouwen	-	-	-	-	-	-	-	177	-
Totaal	-	-	-	135	-	-	-	273	-
Op zoek naar vergunningen, licenties, financiële middelen									
Mannen	-	-	-	-	170	-	-	164	142
Vrouwen	-	-	-	164	-	-	-	-	-
Totaal	-	-	-	164	170	-	-	164	142
Resultaten van een sollicitatie									
Mannen	-	325	279	-	296	529	-	-	122
Vrouwen	-	133	199	-	107	132	209	-	386
Totaal	-	458	478	-	403	661	209	-	508
Oproep van een officieel arbeidsbureau									
Mannen	-	-	144	325	270	163	-	-	106
Vrouwen	-	493	318	203	801	222	-	599	1 206
Totaal	-	493	462	528	1 071	385	-	599	1 312
Persoonlijke relaties									
Mannen	167	133	196	326	453	311	994	567	270
Vrouwen	-	120	315	420	638	123	294	950	1 183
Totaal	167	253	511	746	1 091	434	1 288	1 517	1 453
Aangeboden betrekkingen									
Mannen	-	484	481	407	1 220	1 385	812	1 591	1 781
Vrouwen	205	1 063	735	1 197	2 473	1 670	871	2 820	3 826
Totaal	205	1 547	1 216	1 604	3 693	3 055	1 683	4 411	5 607
Andere methodes									
Mannen	338	452	393	356	194	-	-	-	349
Vrouwen	989	341	-	1 087	325	141	345	523	489
Totaal	1 327	793	393	1 443	519	141	345	523	838
Geen methode									
Mannen	2 053	389	144	397	765	574	460	869	2 502
Vrouwen	2 915	394	164	441	1 185	425	1 017	2 534	7 675
Totaal	4 968	783	308	838	1 950	999	1 477	3 403	10 177
Totaal									
Mannen	3 634	7 248	4 842	6 986	12 132	10 060	7 633	12 455	10 745
Vrouwen	7 620	8 541	5 587	10 631	19 868	11 881	8 267	20 490	31 077
Totaal	11 254	15 789	10 429	17 617	32 000	21 941	15 900	32 945	41 822

**Tabel 3.A.1.- BEVOLKING VAN 15 JAAR EN OUDER: AKTIVITEITSGRAAD
VOLGENS GESLACHT, LEEFTIJD EN WOONPLAATS**

WAALS GEWEST

Jaar 1995

AKTIVITEITSGRAAD EN GESLACHT	Leeftijdsgroepen											Alge- meen totaal
	15 - 19 jaar	20 - 24 jaar	25 - 29 jaar	30 - 34 jaar	35 - 39 jaar	40 - 44 jaar	45 - 49 jaar	50 - 54 jaar	55 - 59 jaar	60 - 64 jaar	65 jaar en meer	
Beroepsbevolking												
Mannen	8 237	66 143	111 030	120 026	121 025	112 142	105 477	61 087	40 222	14 871	4 842	765 102
Vrouwen	5 449	58 110	90 754	96 853	91 358	78 082	63 696	36 335	19 883	5 084	3 415	549 019
Totaal	13 686	124 253	201 784	216 879	212 383	190 224	169 173	97 422	60 105	19 955	8 257	1 314 121
Totale bevolking												
Mannen	104 997	118 266	119 661	128 662	127 389	121 837	116 048	79 379	80 805	84 532	206 745	1 288 321
Vrouwen	100 509	112 732	115 445	125 853	125 808	119 679	114 371	80 901	86 833	94 799	325 749	1 402 679
Totaal	205 506	230 998	235 106	254 515	253 197	241 516	230 419	160 280	167 638	179 331	532 494	2 691 000
Aktiviteitsgraad												
Mannen	7,8	55,9	92,8	93,3	95,0	92,0	90,9	77,0	49,8	17,6	2,3	59,4
Vrouwen	5,4	51,5	78,6	77,0	72,6	65,2	55,7	44,9	22,9	5,4	1,0	39,1
Totaal	6,7	53,8	85,8	85,2	83,9	78,8	73,4	60,8	35,9	11,1	1,6	48,8

**Tabel 3.A.2/3.- BEVOLKING VAN 15 JAAR EN OUDER: AKTIVITEITSGRAAD NAAR LEEFTIJD
VOLGENS GESLACHT, BURGERLIJKE STAAT EN WOONPLAATS**

WAALS GEWEST

Jaar 1995

GESLACHT EN BURGERLIJKE STAAT	Leeftijdsgroepen						Alge- meen totaal	
	15 - 24 jaar	25 - 34 jaar	35 - 44 jaar	45 - 54 jaar	55 - 64 jaar	65 jaar en meer		
Mannen								
Beroepsbevolking								
Ongehuwd		66 639	93 966	27 552	10 245	3 026	670	202 098
Gehuwd		7 744	130 071	180 993	140 114	46 254	3 629	508 805
Weduwnaar		-	676	1 059	851	2 014	2 600	4 860
Gescheiden		-	6 343	23 559	15 359	3 797	284	49 342
Totaal		74 383	231 056	233 163	166 569	55 091	4 843	765 105
Totale bevolking								
Ongehuwd		214 544	107 174	31 886	14 854	10 873	9 225	388 556
Gehuwd		8 718	133 858	190 647	158 641	134 349	159 381	785 594
Weduwnaar		-	676	1 317	1 699	8 033	30 123	41 848
Gescheiden		-	6 616	25 375	20 234	12 079	8 015	72 319
Totaal		223 262	248 324	249 225	195 428	165 334	206 744	1 288 317
Aktiviteitsgraad								
Ongehuwd		31,1	87,7	86,4	69,0	27,8	7,3	52,0
Gehuwd		88,8	97,2	94,9	88,3	34,4	2,3	64,8
Weduwnaar		-	100,0	80,4	50,1	25,1	0,9	11,6
Gescheiden		-	95,9	92,8	75,9	31,4	3,5	68,2
Totaal		33,3	93,0	93,6	85,2	33,3	2,3	59,4
Vrouwen								
Beroepsbevolking								
Ongehuwd		48 537	52 532	17 835	5 060	2 056	319	126 339
Gehuwd		14 216	125 204	127 047	76 103	17 303	1 522	361 395
Weduwnaar		-	1 019	1 618	3 932	2 373	1 153	10 095
Gescheiden		807	8 855	22 944	14 933	3 236	421	51 196
Totaal		63 560	187 610	169 444	100 028	24 968	3 415	549 025
Totale bevolking								
Ongehuwd		191 343	61 399	22 148	7 950	8 911	12 909	304 660
Gehuwd		21 090	166 965	190 734	151 034	127 308	133 287	790 418
Weduwnaar		-	1 762	3 300	12 853	31 526	166 102	215 543
Gescheiden		807	11 177	29 303	23 440	13 891	13 455	92 073
Totaal		213 240	241 303	245 485	195 277	181 636	325 753	1 402 694
Aktiviteitsgraad								
Ongehuwd		25,4	85,6	80,5	63,6	23,1	2,5	41,5
Gehuwd		67,4	75,0	66,6	50,4	13,6	1,1	45,7
Weduwnaar		-	57,8	49,0	30,6	7,5	0,7	4,7
Gescheiden		100,0	79,2	78,3	63,7	23,3	3,1	55,6
Totaal		29,8	77,7	69,0	51,2	13,7	1,0	39,1

**Tabel 2.B.1.- PERSONEN MET EEN BETREKKING: BEROEPSSTATUUT NAAR BEDRIJFSTAK,
VOLGENS GESLACHT EN WOONPLAATS**

WAALS GEWEST

Jaar 1995

BEROEPSSTATUUT EN GESLACHT	Bedrijfstaking											Totaal
	N.A.C.E. A/B	N.A.C.E. C	N.A.C.E. D	N.A.C.E. E	N.A.C.E. F	N.A.C.E. G	N.A.C.E. H	N.A.C.E. I	N.A.C.E. J/K	N.A.C.E. L/M/N/O	N.A.C.E. P/Q	
Werkgever												
Mannen	364	-	1 680	-	2 035	3 888	782	942	1 184	288	-	11 163
Vrouwen	-	-	-	-	159	1 594	459	217	-	67	-	2 496
Totaal	364	-	1 680	-	2 194	5 482	1 241	1 159	1 184	355	-	13 659
Zelfstandige												
Mannen	18 703	-	8 421	176	12 161	32 593	7 540	3 275	15 392	14 138	96	112 495
Vrouwen	2 576	-	1 617	-	587	18 542	5 216	966	5 549	17 112	-	52 165
Totaal	21 279	-	10 038	176	12 748	51 135	12 756	4 241	20 941	31 250	96	164 660
Arbeider												
Mannen	2 914	4 325	95 972	3 615	59 900	29 634	5 526	17 238	4 838	16 019	673	240 654
Vrouwen	228	95	16 503	-	188	7 993	6 498	1 114	5 741	35 488	1 625	75 473
Totaal	3 142	4 420	112 475	3 615	60 088	37 627	12 024	18 352	10 579	51 507	2 298	316 127
Bediende												
Mannen	286	1 322	42 561	5 335	4 653	23 719	2 988	14 736	35 434	30 433	551	162 018
Vrouwen	326	-	15 243	691	2 346	42 356	3 124	4 093	28 923	79 706	625	177 433
Totaal	612	1 322	57 804	6 026	6 999	66 075	6 112	18 829	64 357	110 139	1 176	339 451
Ambtenaar												
Mannen	217	-	487	1 552	437	46	-	34 957	1 055	112 087	1 088	151 926
Vrouwen	111	-	211	274	87	136	-	4 251	1 150	112 903	640	119 763
Totaal	328	-	698	1 826	524	182	-	39 208	2 205	224 990	1 728	271 689
Helper												
Mannen	575	-	182	-	-	1 414	194	43	-	105	-	2 513
Vrouwen	5 232	-	1 195	-	1 110	10 740	2 781	245	1 909	1 376	-	24 588
Totaal	5 807	-	1 377	-	1 110	12 154	2 975	288	1 909	1 481	-	27 101
Totaal												
Mannen	23 059	5 647	149 303	10 678	79 186	91 294	17 030	71 191	57 903	173 070	2 408	680 769
Vrouwen	8 473	95	34 769	965	4 477	81 361	18 078	10 886	43 272	246 652	2 890	451 918
Totaal	31 532	5 742	184 072	11 643	83 663	172 655	35 108	82 077	101 175	419 722	5 298	1 132 687

Tabel 2.B.3.- PERSONEN MET EEN BETREKKING: BEROEPSSTATUUT NAAR DE GEWONE WEKELIJKSE ARBEIDSDUUR, VOLGENS GESLACHT EN WOONPLAATS

WAALS GEWEST

Jaar 1995

BEROEPSSTATUUT EN GESLACHT	Gewone wekelijkse arbeidsduur								Totaal	Sterk variërend
	1 - 10 uren	11 - 20 uren	21 - 30 uren	31 - 36 uren	37 - 38 uren	39 - 40 uren	41 - 42 uren	43 uren en meer		
Werkgever										
Mannen	-	176	149	-	197	801	-	7 940	9 263	1 896
Vrouwen	130	-	87	-	76	159	78	1 137	1 667	830
Totaal	130	176	236	-	273	960	78	9 077	10 930	2 726
Zelfstandige										
Mannen	611	1 540	2 094	941	1 773	9 867	222	65 932	82 980	29 513
Vrouwen	1 000	4 059	3 703	1 642	923	6 387	680	22 546	40 940	11 223
Totaal	1 611	5 599	5 797	2 583	2 696	16 254	902	88 478	123 920	40 736
Arbeider										
Mannen	439	4 262	4 229	17 810	112 486	91 874	330	7 902	239 332	1 317
Vrouwen	4 458	22 304	9 923	4 490	22 248	10 622	-	992	75 037	437
Totaal	4 897	26 566	14 152	22 300	134 734	102 496	330	8 894	314 369	1 754
Bediende										
Mannen	151	3 133	3 830	16 299	80 073	32 995	372	20 217	157 070	4 949
Vrouwen	1 648	35 285	25 720	16 813	69 503	23 382	147	3 833	176 331	1 107
Totaal	1 799	38 418	29 550	33 112	149 576	56 377	519	24 050	333 401	6 056
Ambtenaar										
Mannen	652	3 985	10 675	11 635	103 036	13 366	239	5 622	149 210	2 723
Vrouwen	2 096	18 319	27 399	17 849	40 659	9 122	328	2 756	118 528	1 239
Totaal	2 748	22 304	38 074	29 484	143 695	22 488	567	8 378	267 738	3 962
Helper										
Mannen	-	-	-	-	105	248	-	1 830	2 183	330
Vrouwen	780	2 443	2 181	481	246	2 988	222	9 885	19 226	5 358
Totaal	780	2 443	2 181	481	351	3 236	222	11 715	21 409	5 688
Totaal										
Mannen	1 853	13 096	20 977	46 685	297 670	149 151	1 163	109 443	640 038	40 728
Vrouwen	10 112	82 410	69 013	41 275	133 655	52 660	1 455	41 149	431 729	20 194
Totaal	11 965	95 506	89 990	87 960	431 325	201 811	2 618	150 592	1 071 767	60 922

Tabel 1.B.7.- PERSONEN MET EEN BETREKKING: VERDELING VOLGENS GESLACHT, LEEFTIJD, PROVINCIE EN GEWEST VAN DE WERKPLAATS

WAALS GEWEST

Jaar 1995

WERKPLAATS EN GESLACHT	Leeftijdsgroepen											Alge- meen totaal
	15 - 19 jaar	20 - 24 jaar	25 - 29 jaar	30 - 34 jaar	35 - 39 jaar	40 - 44 jaar	45 - 49 jaar	50 - 54 jaar	55 - 59 jaar	60 - 64 jaar	65 jaar en meer	
Antwerpen												
Mannen	-	52	409	516	533	519	499	108	383	66	-	3 085
Vrouwen	-	36	222	212	-	-	-	128	105	-	-	703
Totaal	-	88	631	728	533	519	499	236	488	66	-	3 788
Vlaams Brabant												
Mannen	160	685	1 387	2 310	1 799	1 626	1 165	1 311	352	132	-	10 927
Vrouwen	-	213	759	445	552	510	246	421	67	-	-	3 213
Totaal	160	898	2 146	2 755	2 351	2 136	1 411	1 732	419	132	-	14 140
Waals Brabant												
Mannen	75	3 714	5 169	7 694	6 544	7 351	5 079	3 479	2 731	945	238	43 019
Vrouwen	227	2 344	5 364	5 965	5 133	6 125	5 308	3 013	1 387	405	193	35 464
Totaal	302	6 058	10 533	13 659	11 677	13 476	10 387	6 492	4 118	1 350	431	78 483
Henegouwen												
Mannen	1 210	13 491	27 677	30 369	33 935	32 012	29 644	17 462	11 258	4 508	1 717	203 283
Vrouwen	898	9 116	21 455	27 221	27 799	22 631	19 804	10 555	4 732	1 578	1 205	146 994
Totaal	2 108	22 607	49 132	57 590	61 734	54 643	49 448	28 017	15 990	6 086	2 922	350 277
Luik												
Mannen	1 829	13 161	27 757	30 582	31 570	29 378	28 189	16 150	11 070	4 320	2 091	196 097
Vrouwen	1 317	11 467	19 201	24 355	23 911	18 566	17 152	10 770	6 631	1 252	1 021	135 643
Totaal	3 146	24 628	46 958	54 937	55 481	47 944	45 341	26 920	17 701	5 572	3 112	331 740
Limburg												
Mannen	148	257	210	421	252	529	249	185	-	-	176	2 427
Vrouwen	-	-	-	-	249	-	-	-	126	-	-	375
Totaal	148	257	210	421	501	529	249	185	126	-	176	2 802
Luxemburg												
Mannen	587	3 893	6 219	6 156	6 927	6 325	5 811	3 283	3 128	1 495	205	44 029
Vrouwen	297	2 574	4 165	4 989	5 381	3 415	3 583	2 092	1 965	592	216	29 269
Totaal	884	6 467	10 384	11 145	12 308	9 740	9 394	5 375	5 093	2 087	421	73 298
Namen												
Mannen	695	4 169	10 047	11 291	12 620	8 405	10 243	5 677	4 836	2 073	237	70 293
Vrouwen	201	3 332	8 360	9 480	8 592	6 682	6 678	3 880	2 241	938	702	51 086
Totaal	896	7 501	18 407	20 771	21 212	15 087	16 921	9 557	7 077	3 011	939	121 379
Oost-Vlaanderen												
Mannen	90	705	402	340	234	1 024	570	352	181	-	-	3 898
Vrouwen	-	155	432	374	318	153	246	156	-	-	-	1 834
Totaal	90	860	834	714	552	1 177	816	508	181	-	-	5 732
West-Vlaanderen												
Mannen	-	355	1 016	781	496	665	856	-	-	-	60	4 229
Vrouwen	-	164	357	141	126	124	-	116	-	-	-	1 028
Totaal	-	519	1 373	922	622	789	856	116	-	-	60	5 257
Brussel												
Mannen	160	3 521	9 509	13 138	13 289	10 180	13 957	7 816	3 479	982	-	76 031
Vrouwen	54	3 632	6 572	7 483	5 441	5 300	4 792	1 581	1 718	274	-	36 847
Totaal	214	7 153	16 081	20 621	18 730	15 480	18 749	9 397	5 197	1 256	-	112 878
Vlaanderen												
Mannen	398	2 054	3 423	4 368	3 314	4 362	3 340	1 957	916	199	236	24 567
Vrouwen	-	568	1 770	1 172	1 244	787	492	821	298	-	-	7 152
Totaal	398	2 622	5 193	5 540	4 558	5 149	3 832	2 778	1 214	199	236	31 719
Wallonie												
Mannen	4 396	38 429	76 864	86 091	91 593	83 472	78 964	46 049	33 023	13 343	4 489	556 713
Vrouwen	2 939	28 833	58 543	72 011	70 816	57 420	52 524	30 310	16 957	4 764	3 337	398 454
Totaal	7 335	67 262	135 407	158 102	162 409	140 892	131 488	76 359	49 980	18 107	7 826	955 167
Het Rijk												
Mannen	4 954	44 004	89 796	103 597	108 196	98 014	96 261	55 822	37 418	14 524	4 725	657 311
Vrouwen	2 993	33 033	66 885	80 666	77 501	63 507	57 808	32 712	18 973	5 038	3 337	442 453
Totaal	7 947	77 037	156 681	184 263	185 697	161 521	154 069	88 534	56 391	19 562	8 062	1 099 764
Buitenland												
Mannen	240	2 153	4 836	4 231	2 954	3 270	2 605	2 145	748	151	117	23 450
Vrouwen	54	1 552	2 613	1 302	1 022	1 584	810	491	-	46	-	9 474
Totaal	294	3 705	7 449	5 533	3 976	4 854	3 415	2 636	748	197	117	32 924
Totaal												
Mannen	5 194	46 157	94 632	107 828	111 150	101 284	98 866	57 967	38 166	14 675	4 842	680 761
Vrouwen	3 047	34 585	69 498	81 968	78 523	65 091	58 618	33 203	18 973	5 084	3 337	451 927
Totaal	8 241	80 742	164 130	189 796	189 673	166 375	157 484	91 170	57 139	19 759	8 179	1 132 688
Nog te beginnen betrekking												
Mannen	-	276	-	-	136	122	-	-	149	-	-	683
Vrouwen	-	66	213	-	-	-	-	-	-	-	-	279
Totaal	-	342	213	-	136	122	-	-	149	-	-	962

**Tabel 2.B.11.- PERSONEN MET EEN BETREKKING: BEROEPSKLASSE NAAR BEDRIJFSTAK
VOLGENS GESLACHT EN WOONPLAATS**

WAALS GEWEST

Jaar 1995

BEROEPSKLASSE EN GESLACHT	Bedrijfstak											Totaal
	N.A.C.E. A/B	N.A.C.E. C	N.A.C.E. D	N.A.C.E. E	N.A.C.E. F	N.A.C.E. G	N.A.C.E. H	N.A.C.E. I	N.A.C.E. J/K	N.A.C.E. L/M/N/O	N.A.C.E. P/Q	
I.S.C.O. - 1												
Mannen	590	376	7 603	424	3 851	23 969	8 270	3 939	7 561	13 103	369	70 055
Vrouwen	210	-	1 403	-	298	20 618	7 276	803	2 741	6 134	119	39 602
Totaal	800	376	9 006	424	4 149	44 587	15 546	4 742	10 302	19 237	488	109 657
I.S.C.O. - 2												
Mannen	193	285	14 037	1 813	1 082	4 197	-	2 542	21 320	55 310	226	101 005
Vrouwen	66	-	2 089	-	481	3 205	210	659	6 488	101 683	253	115 134
Totaal	259	285	16 126	1 813	1 563	7 402	210	3 201	27 808	156 993	479	216 139
I.S.C.O. - 3												
Mannen	390	321	20 917	1 607	4 901	8 209	497	10 138	9 774	16 085	-	72 839
Vrouwen	232	-	3 748	310	466	7 960	108	574	8 751	25 942	-	48 091
Totaal	622	321	24 665	1 917	5 367	16 169	605	10 712	18 525	42 027	-	120 930
I.S.C.O. - 4												
Mannen	107	358	8 395	1 464	1 075	5 267	389	23 438	13 718	19 315	310	73 836
Vrouwen	45	-	9 881	654	2 709	14 867	820	6 517	18 121	45 241	546	99 401
Totaal	152	358	18 276	2 118	3 784	20 134	1 209	29 955	31 839	64 556	856	173 237
I.S.C.O. - 5												
Mannen	-	-	1 194	-	68	8 287	6 878	2 791	1 718	23 644	538	45 118
Vrouwen	143	-	852	-	81	28 488	7 473	584	312	36 769	547	75 249
Totaal	143	-	2 046	-	149	36 775	14 351	3 375	2 030	60 413	1 085	120 367
I.S.C.O. - 6												
Mannen	20 903	-	129	-	201	198	73	-	686	2 590	68	24 848
Vrouwen	7 557	-	-	-	-	-	-	-	-	-	-	7 557
Totaal	28 460	-	129	-	201	198	73	-	686	2 590	68	32 405
I.S.C.O. - 7/8/9												
Mannen	876	4 308	97 028	5 369	68 011	41 170	916	28 351	3 131	24 450	776	274 386
Vrouwen	220	95	16 718	-	441	6 228	2 189	1 750	6 856	29 998	1 267	65 762
Totaal	1 096	4 403	113 746	5 369	68 452	47 398	3 105	30 101	9 987	54 448	2 043	340 148
I.S.C.O. - 9A												
Mannen	-	-	-	-	-	-	-	-	-	18 210	122	18 332
Vrouwen	-	-	-	-	-	-	-	-	-	886	158	1 044
Totaal	-	-	-	-	-	-	-	-	-	19 096	280	19 376
Totaal												
Mannen	23 059	5 648	149 303	10 677	79 189	91 297	17 023	71 199	57 908	172 707	2 409	680 419
Vrouwen	8 473	95	34 691	964	4 476	81 366	18 076	10 887	43 269	246 653	2 890	451 840
Totaal	31 532	5 743	183 994	11 641	83 665	172 663	35 099	82 086	101 177	419 360	5 299	1 132 259
Beschutte werkplaats												
Mannen	-	-	-	-	-	-	-	-	-	354	-	354
Vrouwen	-	-	79	-	-	-	-	-	-	-	-	79
Totaal	-	-	79	-	-	-	-	-	-	354	-	433
Algemeen totaal												
Mannen	23 059	5 648	149 303	10 677	79 189	91 297	17 023	71 199	57 908	173 061	2 409	680 773
Vrouwen	8 473	95	34 770	964	4 476	81 366	18 076	10 887	43 269	246 653	2 890	451 919
Totaal	31 532	5 743	184 073	11 641	83 665	172 663	35 099	82 086	101 177	419 714	5 299	1 132 692

**Tabel 2.B.14/15.- DE PERSONEN MET EEN BETREKKING: VOLTIJDS OF DEELTIJDS WERK
NAAR BEDRIJFSTAK VOLGENS GESLACHT OF LEEFTIJD EN WOONPLAATS**

WAALS GEWEST

Jaar 1995

GESLACHT OF LEEFTIJD EN VOLTIJDS OF DEELTIJDS WERK	Bedrijfstak											Totaal
	N.A.C.E. A/B	N.A.C.E. C	N.A.C.E. D	N.A.C.E. E	N.A.C.E. F	N.A.C.E. G	N.A.C.E. H	N.A.C.E. I	N.A.C.E. J/K	N.A.C.E. L/M/N/O	N.A.C.E. P/Q	
Geslacht												
- Voltijds werk												
Mannen	22 533	5 512	147 681	10 679	77 763	86 323	13 213	69 877	56 288	165 838	2 408	658 115
Vrouwen	7 492	-	28 971	964	2 653	52 989	11 489	8 557	28 984	169 757	1 328	313 184
Totaal	30 025	5 512	176 652	11 643	80 416	139 312	24 702	78 434	85 272	335 595	3 736	971 299
- Deeltijds werk												
Mannen	526	134	1 620	-	1 424	4 962	3 811	1 313	1 615	7 227	-	22 632
Vrouwen	981	95	5 797	-	1 823	28 373	6 590	2 328	14 284	76 891	1 561	138 723
Totaal	1 507	229	7 417	-	3 247	33 335	10 401	3 641	15 899	84 118	1 561	161 355
- Totaal												
Mannen	23 059	5 646	149 301	10 679	79 187	91 285	17 024	71 190	57 903	173 065	2 408	680 747
Vrouwen	8 473	95	34 768	964	4 476	81 362	18 079	10 885	43 268	246 648	2 889	451 907
Totaal	31 532	5 741	184 069	11 643	83 663	172 647	35 103	82 075	101 171	419 713	5 297	1 132 654
Leeftijd												
- Voltijds werk												
15 tot 24 jaar	1 530	407	15 437	599	8 930	14 667	2 733	2 931	5 001	18 190	243	70 668
25 tot 44 jaar	16 142	3 572	108 145	7 854	52 833	80 410	15 413	51 126	53 497	216 277	2 680	607 949
45 tot 64 jaar	11 599	1 536	52 789	3 081	18 558	42 159	6 005	24 379	26 278	100 169	813	287 366
65 jaar en meer	751	-	281	108	96	2 077	549	-	493	965	-	5 320
Totaal	30 022	5 515	176 652	11 642	80 417	139 313	24 700	78 436	85 269	335 601	3 736	971 303
- Deeltijds werk												
15 tot 24 jaar	147	-	430	-	822	5 945	2 894	491	1 626	5 867	92	18 314
25 tot 44 jaar	461	-	4 580	-	1 336	20 609	5 479	2 439	8 525	57 462	1 111	102 002
45 tot 64 jaar	707	229	1 938	-	912	6 121	1 940	712	5 080	20 183	359	38 181
65 jaar en meer	193	-	466	-	176	662	88	-	669	604	-	2 858
Totaal	1 508	229	7 414	-	3 246	33 337	10 401	3 642	15 900	84 116	1 562	161 355
- Totaal												
15 tot 24 jaar	1 677	407	15 867	599	9 752	20 612	5 627	3 422	6 627	24 057	335	88 982
25 tot 44 jaar	16 603	3 572	112 725	7 854	54 169	101 019	20 892	53 565	62 022	273 739	3 791	709 951
45 tot 64 jaar	12 306	1 765	54 727	3 081	19 470	48 280	7 945	25 091	31 358	120 352	1 172	325 547
65 jaar en meer	944	-	747	108	272	2 739	637	-	1 162	1 569	-	8 178
Totaal	31 530	5 744	184 066	11 642	83 663	172 650	35 101	82 078	101 169	419 717	5 298	1 132 658

**Tabel 3.B.1.- PERSONEN MET EEN BETREKKING: PERCENTAGE DEELTIJDS WERKENDEN
VOLGENS GESLACHT, LEEFTIJD EN WOONPLAATS**

WAALS GEWEST

Jaar 1995

PERCENTAGE DEELTIJDS WERKENDEN EN GESLACHT	Leeftijdsgroepen											Alge- meen totaal
	15 - 19 jaar	20 - 24 jaar	25 - 29 jaar	30 - 34 jaar	35 - 39 jaar	40 - 44 jaar	45 - 49 jaar	50 - 54 jaar	55 - 59 jaar	60 - 64 jaar	65 jaar en meer	
Personen met deeltijdse betrekking												
Mannen	1 771	5 245	3 682	2 413	1 739	1 384	1 430	1 146	967	1 049	1 806	22 632
Vrouwen	1 351	9 948	20 836	27 701	24 457	19 789	18 127	8 476	5 610	1 377	1 054	138 726
Totaal	3 122	15 193	24 518	30 114	26 196	21 173	19 557	9 622	6 577	2 426	2 860	161 358
Personen met betrekking												
Mannen	5 195	46 159	94 624	107 822	111 147	101 283	98 865	57 967	38 162	14 673	4 842	680 739
Vrouwen	3 047	34 586	69 496	81 965	78 523	65 086	58 617	33 200	18 972	5 084	3 337	451 913
Totaal	8 242	80 745	164 120	189 787	189 670	166 369	157 482	91 167	57 134	19 757	8 179	1 132 652
Percentage deeltijds werkenden												
Mannen	34,1	11,4	3,9	2,2	1,6	1,4	1,4	2,0	2,5	7,1	37,3	3,3
Vrouwen	44,3	28,8	30,0	33,8	31,1	30,4	30,9	25,5	29,6	27,1	31,6	30,7
Totaal	37,9	18,8	14,9	15,9	13,8	12,7	12,4	10,6	11,5	12,3	35,0	14,2

**Tabel 1.B.13.- PERSONEN MET EEN BETREKKING: PLOEGWERK, AFWIJKENDE WERKTIJDEN EN THUISWERK
VOLGENS GESLACHT, LEEFTIJD EN WOONPLAATS**

WAALS GEWEST

Jaar 1995

PLOEGWERK AFWIJKENDE WERKTIJDEN EN THUISWERK	Leeftijdsgroepen en geslacht											
	15 - 24		25 - 34		35 - 44		45 - 54		55 en meer		Totaal	
	M	V	M	V	M	V	M	V	M	V	M	V
Ploegwerk												
- Gewoonlijk	11 530	5 856	43 222	23 912	41 525	18 024	24 786	9 094	4 116	1 816	125 177	58 700
- Soms	2 309	1 430	9 819	6 795	11 019	7 038	8 402	2 883	2 202	473	33 748	18 613
- Nooit	37 517	30 348	149 408	120 754	159 887	118 548	123 642	79 839	51 358	25 100	521 811	374 585
s'Avonds												
- Gewoonlijk	5 606	4 988	31 453	19 057	32 065	15 468	20 019	8 241	8 681	3 626	97 817	51 383
- Soms	9 913	6 051	50 893	31 717	62 944	29 628	45 913	18 372	16 032	6 774	185 692	92 536
- Nooit	35 833	26 591	120 104	100 684	117 422	98 511	90 903	65 205	32 965	16 994	397 227	307 982
s'Nachts												
- Gewoonlijk	3 050	744	15 642	5 460	14 088	4 164	9 769	1 632	2 368	284	44 920	12 280
- Soms	4 842	1 547	29 763	11 724	36 002	8 846	24 758	3 645	8 230	2 802	103 593	28 563
- Nooit	43 460	35 337	157 043	134 275	162 342	130 595	122 304	86 540	47 081	24 306	532 225	411 055
Op zaterdagen												
- Gewoonlijk	11 146	12 609	40 142	35 865	40 196	30 966	27 944	19 907	17 216	9 982	136 645	109 323
- Soms	9 505	7 680	54 768	35 464	66 419	30 343	44 750	17 493	14 641	5 213	190 082	96 197
- Nooit	30 702	17 345	107 539	80 128	105 815	82 300	84 138	54 414	25 818	12 193	354 010	246 379
Op zondagen												
- Gewoonlijk	5 576	3 925	21 367	16 623	21 171	15 058	15 660	9 653	9 122	5 094	72 894	50 351
- Soms	7 010	5 964	36 399	26 460	48 665	21 973	32 229	11 427	9 912	4 097	134 211	69 917
- Nooit	38 767	27 742	144 683	108 381	142 595	106 578	108 945	70 737	38 643	18 202	473 632	331 630
Thuis												
- Gewoonlijk	2 027	2 996	15 612	16 449	22 866	21 631	21 837	15 662	14 820	8 470	77 157	65 205
- Soms	1 168	1 807	10 851	5 849	15 815	8 413	12 700	6 474	4 826	1 257	45 358	23 798
- Nooit	48 160	32 824	175 990	129 161	173 750	113 567	122 298	69 684	38 032	17 668	558 222	362 896

**Tabel 2.B.13.- PERSONEN MET EEN BETREKKING: PLOEGWERK, AFWIJKENDE WERKTIJDEN EN THUIS NAAR
BEDRIJFSTAK VOLGENS LEEFTIJD EN WOONPLAATS**

WAALS GEWEST

Jaar 1995

PLOEGWERK AFWIJKENDE WERKTIJDEN THUISWERK EN LEEFTIJD	Bedrijfstak											Totaal
	N.A.C.E. A/B	N.A.C.E. C	N.A.C.E. D	N.A.C.E. E	N.A.C.E. F	N.A.C.E. G	N.A.C.E. H	N.A.C.E. I	N.A.C.E. J/K	N.A.C.E. L/M/N/O	N.A.C.E. P/Q	
Ploegwerk												
- Gewoonlijk												
15 tot 24 jaar	41	199	5 872	-	1 412	2 412	1 033	517	517	5 296	85	17 384
25 tot 44 jaar	373	1 360	36 179	1 853	9 356	10 633	1 244	11 496	4 353	48 698	1 141	126 686
45 tot 64 jaar	-	738	14 425	212	1 711	1 853	204	3 796	1 433	15 269	-	39 641
65 jaar en meer	-	-	-	-	-	-	-	-	-	176	-	176
Totaal	414	2 297	56 476	2 065	12 479	14 898	2 481	15 809	6 303	69 439	1 226	183 887
- Soms												
15 tot 24 jaar	86	-	799	-	514	598	147	-	806	786	-	3 736
25 tot 44 jaar	142	290	5 257	675	2 540	3 211	680	3 265	2 287	16 255	70	34 672
45 tot 64 jaar	-	-	2 774	431	940	1 417	116	1 987	821	5 476	-	13 962
65 jaar en meer	-	-	-	-	-	-	-	-	-	-	-	-
Totaal	228	290	8 830	1 106	3 994	5 226	943	5 252	3 914	22 517	70	52 370
- Nooit												
15 tot 24 jaar	1 551	208	9 198	599	7 827	17 601	4 447	2 903	5 305	17 975	250	67 864
25 tot 44 jaar	16 088	1 922	71 292	5 329	42 273	87 177	18 972	38 801	55 382	208 786	2 580	548 602
45 tot 64 jaar	12 307	1 027	37 528	2 437	16 822	45 014	7 624	19 307	29 104	99 607	1 172	271 949
65 jaar en meer	944	-	747	108	272	2 739	637	-	1 162	1 393	-	8 002
Totaal	30 890	3 157	118 765	8 473	67 194	152 531	31 680	61 011	90 953	327 761	4 002	896 417
s'Avonds												
- Gewoonlijk												
15 tot 24 jaar	578	158	2 311	-	68	1 163	2 924	314	343	2 651	85	10 595
25 tot 44 jaar	5 938	697	16 150	566	1 900	11 547	11 532	7 066	6 903	34 989	758	98 046
45 tot 64 jaar	4 985	-	6 502	-	301	4 191	4 763	2 356	3 331	12 966	59	39 454
65 jaar en meer	111	-	141	-	-	75	413	-	108	263	-	1 111
Totaal	11 612	855	25 104	566	2 269	16 976	19 632	9 736	10 685	50 869	902	149 206
- Soms												
15 tot 24 jaar	531	-	3 836	-	485	1 993	1 508	475	877	6 011	250	15 966
25 tot 44 jaar	6 580	597	26 463	1 979	8 450	27 500	4 582	13 596	14 598	70 527	315	175 187
45 tot 64 jaar	5 691	311	12 717	670	3 555	15 800	1 892	6 852	7 239	29 493	239	84 459
65 jaar en meer	484	-	176	-	96	639	88	-	454	695	-	2 632
Totaal	13 286	908	43 192	2 649	12 586	45 932	8 070	20 923	23 168	106 726	804	278 244
- Nooit												
15 tot 24 jaar	569	249	9 724	599	9 200	17 453	1 195	2 633	5 409	15 395	-	62 426
25 tot 44 jaar	4 084	2 278	70 115	5 309	43 819	61 971	4 780	32 904	40 528	168 220	2 719	436 727
45 tot 64 jaar	1 630	1 452	35 508	2 411	15 612	28 294	1 289	15 884	20 786	77 895	874	201 635
65 jaar en meer	349	-	430	108	176	2 027	136	-	601	611	-	4 438
Totaal	6 632	3 979	115 777	8 427	68 807	109 745	7 400	51 421	67 324	262 121	3 593	705 226
s'Nachts												
- Gewoonlijk												
15 tot 24 jaar	-	158	1 702	-	-	153	408	281	68	941	85	3 796
25 tot 44 jaar	131	561	11 042	355	376	1 872	2 086	5 472	1 138	16 082	242	39 357
45 tot 64 jaar	100	-	3 661	-	-	1 454	1 060	2 560	498	4 581	-	13 914
65 jaar en meer	-	-	-	-	-	-	137	-	-	-	-	137
Totaal	231	719	16 405	355	376	3 479	3 691	8 313	1 704	21 604	327	57 204
- Soms												
15 tot 24 jaar	770	-	1 775	-	-	156	819	290	360	2 061	158	6 389
25 tot 44 jaar	8 590	358	13 863	1 815	1 775	5 188	2 721	9 246	3 567	39 214	-	86 337
45 tot 64 jaar	7 738	112	8 313	668	303	2 074	1 392	4 338	1 059	12 444	77	38 518
65 jaar en meer	210	-	-	-	-	60	88	-	81	483	-	922
Totaal	17 308	470	23 951	2 483	2 078	7 478	5 020	13 874	5 067	54 202	235	132 166
- Nooit												
15 tot 24 jaar	909	249	12 394	599	9 752	20 301	4 399	2 852	6 200	21 057	92	78 804
25 tot 44 jaar	7 881	2 653	87 820	5 684	52 018	93 956	16 087	38 845	57 319	218 443	3 550	584 256
45 tot 64 jaar	4 471	1 651	42 756	2 413	19 168	44 756	5 496	18 193	29 800	103 327	1 094	273 125
65 jaar en meer	734	-	747	108	272	2 679	412	-	1 080	1 086	-	7 118
Totaal	13 995	4 553	143 717	8 804	81 210	161 692	26 394	59 890	94 399	343 913	4 736	943 303

**Tabel 2.B.13.- PERSONEN MET EEN BETREKKING: PLOEGWERK, AFWIJKENDE WERKTIJDEN EN THUIS NAAR
BEDRIJFSTAK VOLGENS LEEFTIJD EN WOONPLAATS (vervolg)**

WAALS GEWEST

PLOEGWERK AFWIJKENDE WERKTIJDEN THUISWERK EN LEEFTIJD	Bedrijfstak											
	N.A.C.E. A/B	N.A.C.E. C	N.A.C.E. D	N.A.C.E. E	N.A.C.E. F	N.A.C.E. G	N.A.C.E. H	N.A.C.E. I	N.A.C.E. J/K	N.A.C.E. L/M/N/O	N.A.C.E. P/Q	Totaal
Op zaterdag												
Gewoonlijk												
15 tot 24 jaar	1 259	-	1 440	-	213	11 102	3 540	554	217	5 344	85	23 754
25 tot 44 jaar	12 005	345	11 002	292	3 392	49 445	14 851	9 525	7 198	38 207	916	147 178
45 tot 64 jaar	10 063	-	6 148	-	895	27 535	5 861	3 289	3 998	13 432	59	71 280
65 jaar en meer	845	-	176	108	-	1 344	549	-	108	643	-	3 773
Totaal	24 172	345	18 766	400	4 500	89 426	24 801	13 368	11 521	57 626	1 060	245 985
Soms												
15 tot 24 jaar	170	158	2 631	127	1 288	3 086	1 472	475	772	6 760	250	17 189
25 tot 44 jaar	2 691	901	25 119	2 295	11 013	19 642	3 345	18 862	16 378	86 158	595	186 999
45 tot 64 jaar	1 216	323	13 088	1 267	4 004	9 875	883	7 799	7 466	33 939	173	80 033
65 jaar en meer	99	-	105	-	96	765	88	-	542	375	-	2 070
Totaal	4 176	1 382	40 943	3 689	16 401	33 368	5 788	27 136	25 158	127 232	1 018	286 291
Nooit												
15 tot 24 jaar	248	249	11 798	472	8 253	6 425	616	2 394	5 640	11 951	-	48 046
25 tot 44 jaar	1 907	2 328	76 607	5 266	39 771	31 934	2 702	25 181	38 446	149 373	2 280	375 795
45 tot 64 jaar	1 027	1 441	35 489	1 814	14 569	10 874	1 200	14 002	19 895	72 980	940	174 231
65 jaar en meer	-	-	466	-	176	631	-	-	513	552	-	2 338
Totaal	3 182	4 018	124 360	7 552	62 769	49 864	4 518	41 577	64 494	234 856	3 220	600 410
Op zondagen												
Gewoonlijk												
15 tot 24 jaar	656	-	1 255	-	-	2 291	3 177	264	68	1 707	85	9 503
25 tot 44 jaar	9 992	345	6 143	292	345	11 933	12 361	4 882	1 780	25 231	916	74 220
45 tot 64 jaar	8 976	-	3 607	-	185	7 491	5 098	2 122	1 508	8 468	59	37 514
65 jaar en meer	575	-	-	108	-	331	549	-	-	454	-	2 017
Totaal	20 199	345	11 005	400	530	22 046	21 185	7 268	3 356	35 860	1 060	123 254
Soms												
15 tot 24 jaar	636	158	1 671	127	201	2 115	1 472	536	235	5 664	158	12 973
25 tot 44 jaar	3 000	342	17 441	1 820	4 744	11 408	3 674	12 767	9 160	68 834	314	133 504
45 tot 64 jaar	1 857	134	9 923	825	1 130	8 268	1 103	5 196	3 031	24 744	77	56 288
65 jaar en meer	371	-	-	-	-	418	88	-	365	134	-	1 376
Totaal	5 864	634	29 035	2 772	6 075	22 209	6 337	18 499	12 791	99 376	549	204 141
Nooit												
15 tot 24 jaar	386	249	12 942	472	9 552	16 203	977	2 623	6 324	16 687	92	66 507
25 tot 44 jaar	3 609	2 887	89 144	5 741	49 082	77 678	4 861	35 919	51 083	179 672	2 561	502 237
45 tot 64 jaar	1 472	1 630	41 198	2 256	18 155	32 522	1 743	17 773	26 821	87 145	1 036	231 751
65 jaar en meer	-	-	747	-	272	1 991	-	-	797	981	-	4 788
Totaal	5 467	4 766	144 031	8 469	77 061	128 394	7 581	56 315	85 025	284 485	3 689	805 283
Thuis												
Gewoonlijk												
15 tot 24 jaar	905	-	221	-	-	1 307	280	-	232	2 079	-	5 024
25 tot 44 jaar	9 704	-	3 264	68	2 512	14 699	4 674	1 479	8 507	31 654	-	76 561
45 tot 64 jaar	9 438	112	3 242	-	2 150	14 382	3 089	632	5 782	17 490	66	56 383
65 jaar en meer	677	-	435	108	96	1 385	389	-	658	669	-	4 417
Totaal	20 724	112	7 162	176	4 758	31 773	8 432	2 111	15 179	51 892	66	142 385
Soms												
15 tot 24 jaar	-	-	354	-	264	284	-	-	429	1 644	-	2 975
25 tot 44 jaar	1 184	-	3 114	614	3 272	5 035	501	1 173	6 578	19 459	-	40 930
45 tot 64 jaar	661	122	2 733	279	1 537	2 854	104	749	3 186	12 211	155	24 591
65 jaar en meer	-	-	-	-	-	64	-	-	150	449	-	663
Totaal	1 845	122	6 201	893	5 073	8 237	605	1 922	10 343	33 763	155	69 159
Nooit												
15 tot 24 jaar	773	407	15 295	599	9 488	19 020	5 347	3 420	5 967	20 334	335	80 985
25 tot 44 jaar	5 716	3 572	106 348	7 170	48 389	81 287	15 717	50 911	46 937	222 628	3 791	592 466
45 tot 64 jaar	2 208	1 529	48 751	2 802	15 784	31 050	4 752	23 708	22 391	90 654	951	244 580
65 jaar en meer	267	-	312	-	176	1 291	248	-	355	452	-	3 101
Totaal	8 964	5 508	170 706	10 571	73 837	132 648	26 064	78 039	75 650	334 068	5 077	921 132

**Tabel 2.B.7.- PERSONEN MET EEN BETREKKING: PLAATS VAN TEWERKSTELLING NAAR
 BEDRIJFSTAK VOLGENS GESLACHT EN WOONPLAATS**

WAALS GEWEST

Jaar 1995

PLAATS VAN TEWERKSTELLING EN GESLACHT	Bedrijfstak											Totaal
	N.A.C.E. A/B	N.A.C.E. C	N.A.C.E. D	N.A.C.E. E	N.A.C.E. F	N.A.C.E. G	N.A.C.E. H	N.A.C.E. I	N.A.C.E. J/K	N.A.C.E. L/M/N/O	N.A.C.E. P/Q	
Antwerpen												
Mannen	-	-	1 048	156	483	367	-	605	326	100	-	3 085
Vrouwen	-	-	331	-	-	296	-	76	-	-	-	703
Totaal	-	-	1 379	156	483	663	-	681	326	100	-	3 788
Vlaams Brabant												
Mannen	-	-	2 571	68	1 044	1 803	264	2 422	1 156	1 602	-	10 930
Vrouwen	-	-	670	-	-	817	-	503	193	963	67	3 213
Totaal	-	-	3 241	68	1 044	2 620	264	2 925	1 349	2 565	67	14 143
Waals Brabant												
Mannen	1 956	335	8 711	197	4 118	7 073	1 308	3 694	4 742	10 809	77	43 020
Vrouwen	722	-	3 050	-	467	7 840	1 406	423	3 915	17 575	66	35 464
Totaal	2 678	335	11 761	197	4 585	14 913	2 714	4 117	8 657	28 384	143	78 484
Henegouwen												
Mannen	7 011	2 780	51 935	2 908	20 062	28 664	5 208	20 020	11 409	51 856	1 437	203 290
Vrouwen	2 346	-	11 235	159	722	26 028	6 335	2 089	10 526	85 796	1 548	146 984
Totaal	9 357	2 780	63 170	3 067	20 784	54 692	11 743	22 109	21 935	137 652	2 985	350 274
Luik												
Mannen	5 197	844	50 247	4 274	27 036	26 232	5 478	18 046	12 412	46 329	-	196 095
Vrouwen	2 289	-	10 018	556	1 539	26 725	4 117	3 234	11 697	74 942	523	135 640
Totaal	7 486	844	60 265	4 830	28 575	52 957	9 595	21 280	24 109	121 271	523	331 735
Limburg												
Mannen	-	-	688	-	497	560	-	286	-	396	-	2 427
Vrouwen	-	-	137	-	-	238	-	-	-	-	-	375
Totaal	-	-	825	-	497	798	-	286	-	396	-	2 802
Luxemburg												
Mannen	4 879	223	5 140	279	5 705	5 619	1 594	4 688	1 860	14 042	-	44 029
Vrouwen	1 801	-	1 408	-	252	5 720	2 358	958	1 668	15 066	41	29 272
Totaal	6 680	223	6 548	279	5 957	11 339	3 952	5 646	3 528	29 108	41	73 301
Namen												
Mannen	3 293	924	9 921	898	8 261	9 853	1 488	7 659	6 007	21 810	178	70 292
Vrouwen	1 168	95	2 078	182	940	9 210	2 318	1 594	5 074	28 241	185	51 085
Totaal	4 461	1 019	11 999	1 080	9 201	19 063	3 806	9 253	11 081	50 051	363	121 377
Oost-Vlaanderen												
Mannen	201	-	1 687	-	729	509	-	490	-	282	-	3 898
Vrouwen	-	-	984	-	-	363	153	-	-	334	-	1 834
Totaal	201	-	2 671	-	729	872	153	490	-	616	-	5 732
West-Vlaanderen												
Mannen	-	-	1 443	145	912	642	204	541	-	342	-	4 229
Vrouwen	-	-	404	-	-	-	144	-	-	479	-	1 027
Totaal	-	-	1 847	145	912	642	348	541	-	821	-	5 256
Brussel												
Mannen	71	295	9 024	1 245	7 960	6 939	1 017	10 493	16 959	21 455	572	76 030
Vrouwen	-	-	3 156	67	344	2 472	744	1 465	8 207	20 171	217	36 843
Totaal	71	295	12 180	1 312	8 304	9 411	1 761	11 958	25 166	41 626	789	112 873
Vlaanderen												
Mannen	201	-	7 435	369	3 665	3 881	467	4 343	1 482	2 722	-	24 565
Vrouwen	-	-	2 526	-	-	1 712	297	579	193	1 775	67	7 149
Totaal	201	-	9 961	369	3 665	5 593	764	4 922	1 675	4 497	67	31 714
Wallonie												
Mannen	22 333	5 106	125 953	8 558	65 175	77 442	15 076	54 106	36 430	144 846	1 692	556 717
Vrouwen	8 326	95	27 789	897	3 921	75 525	16 732	8 299	32 879	221 620	2 363	398 446
Totaal	30 659	5 201	153 742	9 455	69 096	152 967	31 808	62 405	69 309	366 466	4 055	955 163
Het Rijk												
Mannen	22 605	5 401	142 412	10 172	76 800	88 262	16 560	68 942	54 871	169 023	2 264	657 312
Vrouwen	8 326	95	33 471	964	4 265	79 709	17 773	10 343	41 279	243 566	2 647	442 438
Totaal	30 931	5 496	175 883	11 136	81 065	167 971	34 333	79 285	96 150	412 589	4 911	1 099 750
Buitenland												
Mannen	453	248	6 888	509	2 388	3 028	468	2 248	3 034	4 044	144	23 452
Vrouwen	147	-	1 298	-	210	1 650	303	544	1 992	3 084	244	9 472
Totaal	600	248	8 186	509	2 598	4 678	771	2 792	5 026	7 128	388	32 924
Totaal												
Mannen	23 058	5 649	149 300	10 681	79 188	91 290	17 028	71 190	57 905	173 067	2 408	680 764
Vrouwen	8 473	95	34 769	964	4 475	81 359	18 076	10 887	43 271	246 650	2 891	451 910
Totaal	31 531	5 744	184 069	11 645	83 663	172 649	35 104	82 077	101 176	419 717	5 299	1 132 674

**Tabel 2.F.3.- PERSONEN MET EEN BETREKKING: EVOLUTIE VAN HET BEROEPSSTATUUT
SINDS HET VOORGAANDE JAAR VOLGENS GESLACHT EN WOONPLAATS**

WAALS GEWEST

Jaar 1995

BEROEPSSTATUUT VAN HET VOORGAANDE JAAR EN GESLACHT	Beroepsstatuut in het jaar van de enquête						Totaal	Zonder betrekking
	Werkgever	Zelfstandige	Arbeider	Bediende	Ambtenaar	Helper		
Werkgever								
Mannen	11 054	89	107	-	-	-	11 250	81
Vrouwen	2 419	-	66	-	-	-	2 485	-
Totaal	13 473	89	173	-	-	-	13 735	81
Zelfstandige								
Mannen	-	108 410	388	186	105	-	109 089	2 555
Vrouwen	-	48 300	43	217	154	143	48 857	1 316
Totaal	-	156 710	431	403	259	143	157 946	3 871
Arbeider								
Mannen	-	628	220 016	1 163	148	-	221 955	18 734
Vrouwen	-	215	67 065	331	331	-	67 942	9 429
Totaal	-	843	287 081	1 494	479	-	289 897	28 163
Bediende								
Mannen	-	772	1 012	153 799	406	-	155 989	7 042
Vrouwen	78	1 077	359	166 114	621	52	168 301	12 078
Totaal	78	1 849	1 371	319 913	1 027	52	324 290	19 120
Ambtenaar								
Mannen	-	-	306	844	148 335	-	149 485	3 725
Vrouwen	-	-	-	764	113 083	-	113 847	3 059
Totaal	-	-	306	1 608	261 418	-	263 332	6 784
Helper								
Mannen	-	68	-	-	-	2 468	2 536	36
Vrouwen	-	99	-	-	76	24 002	24 177	992
Totaal	-	167	-	-	76	26 470	26 713	1 028
Totaal								
Mannen	11 054	109 967	221 829	155 992	148 994	2 468	650 304	32 173
Vrouwen	2 497	49 691	67 533	167 426	114 265	24 197	425 609	26 874
Totaal	13 551	159 658	289 362	323 418	263 259	26 665	1 075 913	59 047
Zonder betrekking								
Mannen	107	2 518	18 820	6 022	2 928	43	30 438	357
Vrouwen	-	2 473	7 937	10 003	5 498	384	26 295	279
Totaal	107	4 991	26 757	16 025	8 426	427	56 733	636
Algemeen totaal								
Mannen	11 161	112 485	240 649	162 014	151 922	2 511	680 742	32 530
Vrouwen	2 497	52 164	75 470	177 429	119 763	24 581	451 904	27 153
Totaal	13 658	164 649	316 119	339 443	271 685	27 092	1 132 646	59 683

**Tabel 3.C.1.- BEROEPSBEVOLKING: WERKLOOSHEIDSGRAAD (I.B.A.)
VOLGENS GESLACHT, LEEFTIJD EN WOONPLAATS**

WAALS GEWEST

Jaar 1995

WERKLOOSHEIDSGRAAD EN GESLACHT	Leeftijdsgroepen											Alge- meen totaal
	15 - 19 jaar	20 - 24 jaar	25 - 29 jaar	30 - 34 jaar	35 - 39 jaar	40 - 44 jaar	45 - 49 jaar	50 - 54 jaar	55 - 59 jaar	60 - 64 jaar	65 jaar en meer	
Werklozen (I.B.A.)												
Mannen	3 043	19 987	16 403	12 200	9 881	10 857	6 611	3 120	2 060	197	-	84 359
Vrouwen	2 405	23 526	21 261	14 891	12 837	13 003	5 081	3 135	912	-	79	97 130
Totaal	5 448	43 513	37 664	27 091	22 718	23 860	11 692	6 255	2 972	197	79	181 489
Beroepsbevolking												
Mannen	8 237	66 143	111 030	120 026	121 025	112 142	105 477	61 087	40 222	14 871	4 842	765 102
Vrouwen	5 449	58 110	90 754	96 853	91 358	78 082	63 696	36 335	19 883	5 084	3 415	549 019
Totaal	13 686	124 253	201 784	216 879	212 383	190 224	169 173	97 422	60 105	19 955	8 257	1 314 121
Werkloosheidspercentage												
Mannen	36,9	30,2	14,8	10,2	8,2	9,7	6,3	5,1	5,1	1,3	-	11,0
Vrouwen	44,1	40,5	23,4	15,4	14,1	16,7	8,0	8,6	4,6	-	2,3	17,7
Totaal	39,8	35,0	18,7	12,5	10,7	12,5	6,9	6,4	4,9	1,0	1,0	13,8

**Tabel 2.C.7.- PERSONEN ZONDER BETREKKING DIE WERK ZOEKEN: 2 BELANGRIJKSTE METHODES
VAN ZOEKEN NAAR DE DUUR VAN HET ZOEKEN, VOLGENS GESLACHT EN WOONPLAATS**

WAALS GEWEST

Jaar 1995

METHODES VAN ZOEKEN EN GESLACHT	Duur van het zoeken (maanden)								
	Nog niet begon- nen	Minder dan 1 maand	1 - 2 maanden	3 - 5 maanden	6 - 11 maanden	12 - 17 maanden	18 - 23 maanden	24 - 47 maanden	48 maanden en meer
Off. arbeidsbureau									
Mannen	282	854	528	848	2 648	2 175	1 581	4 261	4 673
Vrouwen	841	1 264	344	1 042	1 933	1 626	2 599	4 486	8 758
Totaal	1 123	2 118	872	1 890	4 581	3 801	4 180	8 747	13 431
Part. Plaatsingsbureau									
Mannen	-	261	226	158	934	452	1 265	711	881
Vrouwen	120	67	306	543	775	363	709	2 115	1 000
Totaal	120	328	532	701	1 709	815	1 974	2 826	1 881
Wervingsex. Openbare Dienst									
Mannen	-	-	-	-	-	79	-	540	-
Vrouwen	-	-	104	-	100	-	184	99	195
Totaal	-	-	104	-	100	79	184	639	195
Plaatste advertentie									
Mannen	-	-	206	172	-	-	-	417	-
Vrouwen	-	-	-	42	-	-	-	394	583
Totaal	-	-	206	214	-	-	-	811	583
Beantwoorde advertentie									
Mannen	-	598	633	1 617	2 869	2 151	2 863	3 224	4 394
Vrouwen	108	284	1 102	642	4 695	2 652	2 503	5 831	5 176
Totaal	108	882	1 735	2 259	7 564	4 803	5 366	9 055	9 570
Contact met werkgevers									
Mannen	127	859	855	1 728	4 291	1 862	2 755	4 928	4 399
Vrouwen	211	911	1 294	1 262	4 624	2 964	2 110	4 750	4 815
Totaal	338	1 770	2 149	2 990	8 915	4 826	4 865	9 678	9 214
Uitkijken naar grond, gebouwen of apparatuur									
Mannen	-	-	-	-	-	-	-	-	-
Vrouwen	-	-	-	-	-	-	-	-	-
Totaal	-	-	-	-	-	-	-	-	-
Op zoek naar vergunningen, licenties, financiële middelen									
Mannen	-	-	-	-	-	-	-	290	-
Vrouwen	-	-	-	-	-	-	108	67	-
Totaal	-	-	-	-	-	-	108	357	-
Resultaten van een sollicitatie									
Mannen	-	-	129	127	68	235	375	1 189	410
Vrouwen	-	174	170	-	643	220	341	680	357
Totaal	-	174	299	127	711	455	716	1 869	767
Oproep van een officieel arbeidsbureau									
Mannen	-	-	321	196	756	471	165	667	1 476
Vrouwen	-	-	147	151	381	702	212	1 158	1 946
Totaal	-	-	468	347	1 137	1 173	377	1 825	3 422
Persoonlijke relaties									
Mannen	102	183	555	563	1 286	286	525	1 340	1 269
Vrouwen	244	329	291	406	1 379	462	634	1 002	2 761
Totaal	346	512	846	969	2 665	748	1 159	2 342	4 030
Aangeboden betrekkingen									
Mannen	-	68	254	1 279	1 022	859	806	1 385	2 408
Vrouwen	141	743	593	259	1 688	1 374	1 487	2 223	3 560
Totaal	141	811	847	1 538	2 710	2 233	2 293	3 608	5 968
Andere methodes									
Mannen	149	68	-	180	152	340	85	531	463
Vrouwen	57	-	-	471	312	305	-	378	547
Totaal	206	68	-	651	464	645	85	909	1 010
Geen methode									
Mannen	547	135	-	46	243	303	508	357	2 079
Vrouwen	1 054	66	196	142	432	588	104	1 000	2 276
Totaal	1 601	201	196	188	675	891	612	1 357	4 355
Totaal									
Mannen	1 207	3 026	3 707	6 914	14 269	9 213	10 928	19 840	22 452
Vrouwen	2 776	3 838	4 547	4 960	16 962	11 256	10 991	24 183	31 974
Totaal	3 983	6 864	8 254	11 874	31 231	20 469	21 919	44 023	54 426

**Tabel G1.A.3.- TOTALE BEVOLKING: ARBEIDSSITUATIE VOLGENS GESLACHT,
GEWEST VAN DE WOONPLAATS**

Jaar 1995

ARBEIDSSITUATIE	Gewest en geslacht											
	Brussels hoofdstedelijk gewest			Vlaams gewest			Waals gewest			Algemeen totaal		
	Mannen	Vrouwen	Totaal	Mannen	Vrouwen	Totaal	Mannen	Vrouwen	Totaal	Mannen	Vrouwen	Totaal
Militaire/burgerdienst	241	-	241	-	-	-	127	-	127	368	-	368
Met betrekking (uitgeoefend)	174 329	132 966	307 295	1 379 202	890 921	2 270 123	660 627	431 828	1 092 455	2 214 158	1 455 715	3 669 873
Met betrekking (niet uitgeoefend)	5 909	5 541	11 450	34 921	38 024	72 945	20 119	20 088	40 207	60 949	63 653	124 602
Met betrekking (nog te beginnen betrekking)	353	226	579	629	729	1 358	683	279	962	1 665	1 234	2 899
Werkloos (volgens antwoord)	39 037	33 697	72 734	101 060	157 128	258 188	98 272	125 983	224 255	238 369	316 808	555 177
Student, leerling (+ 15 jaar)	46 689	44 020	90 709	234 722	229 309	464 031	149 922	138 295	288 217	431 333	411 624	842 957
Niet-actief (15 - 64 jaar)	41 514	97 910	139 424	249 876	626 030	875 906	156 673	363 900	520 573	448 063	1 087 840	1 535 903
Niet-actief (+ 65 jaar)	58 021	104 140	162 161	364 604	521 231	885 835	201 904	322 333	524 237	624 529	947 704	1 572 233
Totaal	366 093	418 500	784 593	2 365 014	2 463 372	4 828 386	1 288 327	1 402 706	2 691 033	4 019 434	4 284 578	8 304 012
Niet-actief (- 15 jaar)	85 565	81 538	167 103	531 673	506 189	1 037 862	318 157	303 729	621 886	935 395	891 456	1 826 851
Algemeen totaal	451 658	500 038	951 696	2 896 687	2 969 561	5 866 248	1 606 484	1 706 435	3 312 919	4 954 829	5 176 034	10 130 863
Werkloos (I.B.A)	36 794	27 811	64 605	57 710	86 185	143 895	84 359	97 130	181 489	178 863	211 126	389 989

**Tabel G2.A.1.- TOTALE BEVOLKING: OVERZICHT VAN DE EKONOMISCHE AKTIVITEIT (EN STATUUT)
VOLGENS GESLACHT, GEWEST VAN DE WOONPLAATS**

Jaar 1995

EKONOMISCHE AKTIVITEIT EN STATUUT	Gewest en geslacht											
	Brussels hoofdstedelijk gewest			Vlaams gewest			Waals gewest			Algemeen totaal		
	Mannen	Vrouwen	Totaal	Mannen	Vrouwen	Totaal	Mannen	Vrouwen	Totaal	Mannen	Vrouwen	Totaal
Personen met betrekking												
1. Als werkgever	3 018	701	3 719	48 033	6 745	54 778	11 163	2 497	13 660	62 214	9 943	72 157
2. Als zelfstandige	37 175	13 827	51 002	205 937	90 443	296 380	112 488	52 170	164 658	355 600	156 440	512 040
3. Als arbeider	48 050	20 545	68 595	534 188	189 858	724 046	240 655	75 480	316 135	822 893	285 883	1 108 776
4. Als bediende	66 705	72 551	139 256	376 473	371 387	747 860	162 021	177 440	339 461	605 199	621 378	1 226 577
5. Als ambtenaar	24 833	26 765	51 598	238 271	217 005	455 276	151 926	119 766	271 692	415 030	363 536	778 566
6. Als helper	457	4 119	4 576	11 259	53 534	64 793	2 510	24 585	27 095	14 226	82 238	96 464
Totaal 1/6	180 238	138 508	318 746	1 414 161	928 972	2 343 133	680 763	451 938	1 132 701	2 275 162	1 519 418	3 794 580
Werkzoekenden zonder betrekking (zonder militaire-/burgerdienst):												
7. Nog nooit gewerkt	11 101	7 616	18 717	16 104	17 738	33 842	24 719	30 541	55 260	51 924	55 895	107 819
8. Reeds gewerkt	29 480	25 338	54 818	58 995	105 480	164 475	66 013	80 666	146 679	154 488	211 484	365 972
Totaal 7/8	40 581	32 954	73 535	75 099	123 218	198 317	90 732	111 207	201 939	206 412	267 379	473 791
9. Militaire-/burgerdienst	241	-	241	-	-	-	127	-	127	368	-	368
Niet-aktieven:												
10. Student - scholier	45 307	43 406	88 713	231 245	226 788	458 033	147 554	136 677	284 231	424 106	406 871	830 977
11. Gepensionoord	69 190	115 186	184 376	441 626	562 454	1 004 080	247 883	334 046	581 929	758 699	1 011 686	1 770 385
12. Vervroegd pensioen	6 941	2 234	9 175	89 612	15 101	104 713	39 175	6 434	45 609	135 728	23 769	159 497
13. Werkonbekwaam	12 272	11 099	23 371	69 267	43 213	112 480	54 770	34 738	89 508	136 309	89 050	225 359
14. Huishouding	784	57 647	58 431	4 220	504 511	508 731	569	278 580	279 149	5 573	840 738	846 311
15. Andere niet-aktieven	10 188	17 246	27 434	39 203	58 420	97 623	26 104	48 856	74 960	75 495	124 522	200 017
Totaal 10/15	144 682	246 818	391 500	875 173	1 410 487	2 285 660	516 055	839 331	1 355 386	1 535 910	2 496 636	4 032 546
16. Kind - dan 15 jaar	85 565	81 538	167 103	531 673	506 189	1 037 862	318 157	303 729	621 886	935 395	891 456	1 826 851
Totaal 1/16	451 307	499 818	951 125	2 896 106	2 968 866	5 864 972	1 605 834	1 706 205	3 312 039	4 953 247	5 174 889	10128 136
Nog te beginnen betrekking	353	226	579	629	729	1 358	683	279	962	1 665	1 234	2 899
Algemeen totaal	451 660	500 044	951 704	2 896 735	2 969 595	5 866 330	1 606 517	1 706 484	3 313 001	4 954 912	5 176 123	10131 035

**Tabel G1.E.1.- BEVOLKING VAN 15 JAAR EN OUDER: NIVEAU VAN HET BEHAALD ONDERWIJSDIPLOMA
VOLGENS GESLACHT, GEWEST VAN DE WOONPLAATS**

Jaar 1995

DIPLOMA	Gewest en geslacht											
	Brussels hoofdstedelijk gewest			Vlaams gewest			Waals gewest			Algemeen totaal		
	Mannen	Vrouwen	Totaal	Mannen	Vrouwen	Totaal	Mannen	Vrouwen	Totaal	Mannen	Vrouwen	Totaal
Lager onderwijs of geen Secundair onderwijs, lagere graad	89 255	127 520	216 775	640 252	878 733	1 518 985	348 708	465 616	814 324	1 078 215	1 471 869	2 550 084
Secundair onderwijs hogere graad	102 445	105 619	208 064	710 786	655 134	1 365 920	354 628	318 457	673 085	1 167 859	1 079 210	2 247 069
Hoger niet universitair onderwijs K.T.	25 635	45 694	71 329	199 358	302 055	501 413	81 981	145 318	227 299	306 974	493 067	800 041
Hoger niet universitair onderwijs L.T.	13 589	9 889	23 478	71 473	36 574	108 047	37 557	33 833	71 390	122 619	80 296	202 915
Universitair onderwijs	52 221	35 909	88 130	158 014	72 910	230 924	82 828	43 748	126 576	293 063	152 567	445 630
Totaal	366 094	418 498	784 592	2 365 041	2 463 364	4 828 405	1 288 379	1 402 701	2 691 080	4 019 514	4 284 563	8 304 077

Tabel G1.F.1.- DE BEVOLKING VAN 15 JAAR EN OUDER: DE ARBEIDSSITUATIE EEN JAAR VOOR DE ENQUETE VOLGENS GESLACHT, GEWEST VAN DE WOONPLAATS

Jaar 1995

ARBEIDSSITUATIE	Gewest en geslacht											
	Brussels hoofdstedelijk gewest			Vlaams gewest			Waals gewest			Algemeen totaal		
	Mannen	Vrouwen	Totaal	Mannen	Vrouwen	Totaal	Mannen	Vrouwen	Totaal	Mannen	Vrouwen	Totaal
A. Werkenden												
Had hetzelfde beroep	165 737	125 449	291 186	1 312 733	847 998	2 160 731	631 944	416 958	1 048 902	2 110 414	1 390 405	3 500 819
Had een ander beroep	6 292	3 722	10 014	49 427	29 013	78 440	18 368	8 661	27 029	74 087	41 396	115 483
Zocht een betrekking	5 025	4 530	9 555	22 179	25 646	47 825	17 668	16 422	34 090	44 872	46 598	91 470
Student, scholier	2 488	2 518	5 006	22 858	18 357	41 215	9 149	6 393	15 542	34 495	27 268	61 763
Militaire-/burgerdienst	475	-	475	2 091	-	2 091	1 334	-	1 334	3 900	-	3 900
Pensioen	-	-	-	106	302	408	199	80	279	305	382	687
Andere	219	2 291	2 510	4 736	7 627	12 363	2 090	3 411	5 501	7 045	13 329	20 374
Totaal	180 236	138 510	318 746	1 414 130	928 943	2 343 073	680 752	451 925	1 132 677	2 275 118	1 519 378	3 794 496
B. Niet werkenden												
Zocht een betrekking	28 633	26 024	54 657	54 012	94 792	148 804	68 309	91 672	159 981	150 954	212 488	363 442
Student, scholier	48 664	45 367	94 031	238 705	233 265	471 970	155 701	146 183	301 884	443 070	424 815	867 885
Militaire-/burgerdienst	1 074	-	1 074	1 729	-	1 729	1 962	-	1 962	4 765	-	4 765
Pensioen	69 751	113 434	183 185	501 431	567 300	1 068 731	254 970	331 757	586 727	826 152	1 012 491	1 838 643
Andere	25 077	84 047	109 124	107 910	576 419	684 329	93 474	352 233	445 707	226 461	1 012 699	1 239 160
Had een betrekking	12 657	11 121	23 778	47 114	62 658	109 772	33 190	28 962	62 152	92 961	102 741	195 702
Totaal	185 856	279 993	465 849	950 901	1 534 434	2 485 335	607 606	950 807	1 558 413	1 744 363	2 765 234	4 509 597

**Tabel G1.B.3.- DE PERSONEN MET EEN BETREKKING: DE GEWONE WEKELIJKSE ARBEIDSDUUR
VOLGENS GESLACHT, GEWEST VAN DE WOONPLAATS**

Jaar 1995

GEWONE WEKELIJKSE ARBEIDSDUUR	Gewest en geslacht											
	Brussels hoofdstedelijk gewest			Vlaams gewest			Waals gewest			Algemeen totaal		
	Mannen	Vrouwen	Totaal	Mannen	Vrouwen	Totaal	Mannen	Vrouwen	Totaal	Mannen	Vrouwen	Totaal
1 tot 10 uren	367	2 522	2 889	3 390	15 041	18 431	1 851	10 109	11 960	5 608	27 672	33 280
11 tot 20 uren	6 062	18 283	24 345	26 244	173 864	200 108	13 094	82 415	95 509	45 400	274 562	319 962
21 tot 30 uren	5 269	16 095	21 364	38 563	123 005	161 568	20 979	69 016	89 995	64 811	208 116	272 927
31 tot 32 uren	1 158	2 414	3 572	6 634	19 878	26 512	4 428	9 995	14 423	12 220	32 287	44 507
33 tot 34 uren	218	836	1 054	2 700	6 426	9 126	1 826	2 110	3 936	4 744	9 372	14 116
35 tot 36 uren	10 509	9 367	19 876	41 631	31 494	73 125	40 431	29 176	69 607	92 571	70 037	162 608
37 tot 38 uren	67 187	52 536	119 723	654 974	315 103	970 077	297 670	133 655	431 325	1 019 831	501 294	1 521 125
39 tot 40 uren	43 180	22 057	65 237	307 290	110 808	418 098	149 154	52 662	201 816	499 624	185 527	685 151
41 tot 98 uren	37 895	11 848	49 743	183 618	72 541	256 159	110 609	42 599	153 208	332 122	126 988	459 110
Totaal	171 845	135 958	307 803	1 265 044	868 160	2 133 204	640 042	431 737	1 071 779	2 076 931	1 435 855	3 512 786
Sterk variërend	8 391	2 547	10 938	149 109	60 809	209 918	40 730	20 198	60 928	198 230	83 554	281 784
Algemeen totaal	180 236	138 505	318 741	1 414 153	928 969	2 343 122	680 772	451 935	1 132 707	2 275 161	1 519 409	3 794 570

**Tabel G1.B.6.- DE PERSONEN MET EEN BETREKKING: BEROEPSSTATUUT
VOLGENS GESLACHT, GEWEST VAN DE WOONPLAATS**

Jaar 1995

BEROEPSSTATUUT	Gewest en geslacht											
	Brussels hoofdstedelijk gewest			Vlaams gewest			Waals gewest			Algemeen totaal		
	Mannen	Vrouwen	Totaal	Mannen	Vrouwen	Totaal	Mannen	Vrouwen	Totaal	Mannen	Vrouwen	Totaal
Werkgever	3 018	701	3 719	48 033	6 745	54 778	11 163	2 497	13 660	62 214	9 943	72 157
Zelfstandige	37 175	13 827	51 002	205 937	90 443	296 380	112 488	52 170	164 658	355 600	156 440	512 040
Arbeider	48 050	20 545	68 595	534 188	189 858	724 046	240 655	75 480	316 135	822 893	285 883	1 108 776
Bediende	66 705	72 551	139 256	376 473	371 387	747 860	162 021	177 440	339 461	605 199	621 378	1 226 577
Ambtenaar	24 833	26 765	51 598	238 271	217 005	455 276	151 926	119 766	271 692	415 030	363 536	778 566
Helper	457	4 119	4 576	11 259	53 534	64 793	2 510	24 585	27 095	14 226	82 238	96 464
Totaal	180 238	138 508	318 746	1 414 161	928 972	2 343 133	680 763	451 938	1 132 701	2 275 162	1 519 418	3 794 580
Nog te beginnen betrekking	353	226	579	629	729	1 358	683	279	962	1 665	1 234	2 899

**Tabel G1.B.8.- DE PERSONEN MET EEN BETREKKING: BEDRIJFSTAK - N.A.C.E.
VOLGENS GESLACHT, GEWEST VAN DE WOONPLAATS**

Jaar 1995

BEDRIJFSTAK	Gewest en geslacht											
	Brussels hoofdstedelijk gewest			Vlaams gewest			Waals gewest			Algemeen totaal		
	Mannen	Vrouwen	Totaal	Mannen	Vrouwen	Totaal	Mannen	Vrouwen	Totaal	Mannen	Vrouwen	Totaal
N.A.C.E. A/B	95	98	193	46 840	23 025	69 865	23 060	8 476	31 536	69 995	31 599	101 594
N.A.C.E. C	255	103	358	5 512	817	6 329	5 650	95	5 745	11 417	1 015	12 432
N.A.C.E. D	24 902	9 507	34 409	406 063	138 950	545 013	149 304	34 770	184 074	580 269	183 227	763 496
N.A.C.E. E	1 891	103	1 994	16 499	4 439	20 938	10 682	964	11 646	29 072	5 506	34 578
N.A.C.E. F	12 450	1 290	13 740	153 174	10 631	163 805	79 193	4 477	83 670	244 817	16 398	261 215
N.A.C.E. G	31 300	21 361	52 661	189 188	163 023	352 211	91 298	81 369	172 667	311 786	265 753	577 539
N.A.C.E. H	9 891	6 670	16 561	32 070	41 151	73 221	17 031	18 082	35 113	58 992	65 903	124 895
N.A.C.E. I	17 863	4 818	22 681	146 814	31 184	177 998	71 198	10 888	82 086	235 875	46 890	282 765
N.A.C.E. J/K	30 955	26 187	57 142	131 764	88 333	220 097	57 905	43 267	101 172	220 624	157 787	378 411
N.A.C.E. L/M/N/O	46 862	63 220	110 082	284 161	424 201	708 362	173 071	246 652	419 723	504 094	734 073	1 238 167
N.A.C.E. P/Q	3 775	5 151	8 926	2 089	3 211	5 300	2 408	2 892	5 300	8 272	11 254	19 526
Totaal	180 239	138 508	318 747	1 414 174	928 965	2 343 139	680 800	451 932	1 132 732	2 275 213	1 519 405	3 794 618
Nog te beginnen betrekking	353	226	579	629	729	1 358	683	279	962	1 665	1 234	2 899

**Tabel G1.B.9.- DE PERSONEN MET EEN BETREKKING: BEROEPSKLASSE I.S.C.O.
VOLGENS GESLACHT, GEWEST VAN DE WOONPLAATS**

Jaar 1995

BEROEPSKLASSE	Gewest en geslacht											
	Brussels hoofdstedelijk gewest			Vlaams gewest			Waals gewest			Algemeen totaal		
	Mannen	Vrouwen	Totaal	Mannen	Vrouwen	Totaal	Mannen	Vrouwen	Totaal	Mannen	Vrouwen	Totaal
I.S.C.O. - 1	29 839	12 715	42 554	177 183	75 069	252 252	70 061	39 606	109 667	277 083	127 390	404 473
I.S.C.O. - 2	35 807	37 392	73 199	189 413	202 206	391 619	101 008	115 141	216 149	326 228	354 739	680 967
I.S.C.O. - 3	20 708	11 998	32 706	154 104	75 742	229 846	72 843	48 094	120 937	247 655	135 834	383 489
I.S.C.O. - 4	22 501	42 007	64 508	167 617	220 323	387 940	73 841	99 400	173 241	263 959	361 730	625 689
I.S.C.O. - 5	17 228	17 370	34 598	71 172	154 217	225 389	45 109	75 256	120 365	133 509	246 843	380 352
I.S.C.O. - 6	522	-	522	43 162	19 214	62 376	24 850	7 560	32 410	68 534	26 774	95 308
I.S.C.O. - 7/8/9	51 798	16 719	68 517	592 839	179 396	772 235	274 385	65 762	340 147	919 022	261 877	1 180 899
I.S.C.O. - 9A	1 725	212	1 937	16 990	1 849	18 839	18 336	1 044	19 380	37 051	3 105	40 156
Totaal	180 128	138 413	318 541	1 412 480	928 016	2 340 496	680 433	451 863	1 132 296	2 273 041	1 518 292	3 791 333
Beschutte werkplaats	111	98	209	1 670	948	2 618	354	79	433	2 135	1 125	3 260
Algemeen totaal	180 239	138 511	318 750	1 414 150	928 964	2 343 114	680 787	451 942	1 132 729	2 275 176	1 519 417	3 794 593
Nog te beginnen betrekking	353	226	579	629	729	1 358	683	279	962	1 665	1 234	2 899

**Tabel G1.B.10.- DE PERSONEN MET EEN BETREKKING: VOLTIJDS OF DEELTIJDS WERK
VOLGENS GESLACHT, GEWEST VAN DE WOONPLAATS**

Jaar 1995

VOLTIJDS OF DEELTIJDS WERK	Gewest en geslacht											
	Brussels hoofdstedelijk gewest			Vlaams gewest			Waals gewest			Algemeen totaal		
	Mannen	Vrouwen	Totaal	Mannen	Vrouwen	Totaal	Mannen	Vrouwen	Totaal	Mannen	Vrouwen	Totaal
Volgtijds werk	173 121	106 967	280 088	1 379 331	646 563	2 025 894	658 111	313 188	971 299	2 210 563	1 066 718	3 277 281
Deeltijds werk (reden)												
- Volgt onderwijs/opleid.	468	605	1 073	3 514	1 235	4 749	2 591	1 509	4 100	6 573	3 349	9 922
- Ziek, gehandicapt	408	504	912	2 129	3 985	6 114	441	1 036	1 477	2 978	5 525	8 503
- Geen volt. arbeid gevonden	3 673	9 998	13 671	8 799	61 387	70 186	9 697	49 744	59 441	22 169	121 129	143 298
- Familiale omtstan- digheden	652	11 879	12 531	3 351	144 629	147 980	1 185	51 320	52 505	5 188	207 828	213 016
- Wenst geen volt. arbeid	328	3 566	3 894	3 416	32 778	36 194	1 829	12 972	14 801	5 573	49 316	54 889
- Geeft geen reden op	234	783	1 017	2 053	11 933	13 986	1 071	4 903	5 974	3 358	17 619	20 977
- Andere reden	1 352	4 203	5 555	11 524	26 442	37 966	5 820	17 250	23 070	18 696	47 895	66 591
Totaal (deeltijds werk)	7 115	31 538	38 653	34 786	282 389	317 175	22 634	138 734	161 368	64 535	452 661	517 196
Algemeen totaal	180 236	138 505	318 741	1 414 117	928 952	2 343 069	680 745	451 922	1 132 667	2 275 098	1 519 379	3 794 477
Nog te beginnen betrekking	353	226	579	629	729	1 358	683	279	962	1 665	1 234	2 899

**Tabel G1.B.11.- DE PERSONEN MET EEN BETREKKING: VAST OF TIJDELIJK WERK
VOLGENS GESLACHT, GEWEST VAN DE WOONPLAATS**

Jaar 1995

VAST OF TIJDELIJK WERK	Gewest en geslacht											
	Brussels hoofdstedelijk gewest			Vlaams gewest			Waals gewest			Algemeen totaal		
	Mannen	Vrouwen	Totaal	Mannen	Vrouwen	Totaal	Mannen	Vrouwen	Totaal	Mannen	Vrouwen	Totaal
Vast werk	134 010	110 124	244 134	1 106 324	720 107	1 826 431	531 664	346 232	877 896	1 771 998	1 176 463	2 948 461
Tijdelijk werk (+ reden)												
- (1) Opleidingsperiode	1 275	1 350	2 625	10 468	7 358	17 826	6 538	3 875	10 413	18 281	12 583	30 864
- (2) B.T.K., T.W.W., ...	728	1 864	2 592	6 195	16 537	22 732	3 031	5 613	8 644	9 954	24 014	33 968
- (3) Vindt geen vast werk	576	2 132	2 708	7 402	9 329	16 731	7 010	8 918	15 928	14 988	20 379	35 367
- (4) Wenst geen vast werk	-	308	308	137	607	744	68	326	394	205	1 241	1 446
- (5) Contract proefperiode	668	773	1 441	5 202	4 428	9 630	1 614	892	2 506	7 484	6 093	13 577
- (6) Geeft geen reden op	2 328	3 314	5 642	13 189	19 865	33 054	4 665	6 819	11 484	20 182	29 998	50 180
Totaal (1) tot (6)	5 575	9 741	15 316	42 593	58 124	100 717	22 926	26 443	49 369	71 094	94 308	165 402
Totaal	139 585	119 865	259 450	1 148 917	778 231	1 927 148	554 590	372 675	927 265	1 843 092	1 270 771	3 113 863
Niet weddetrekkenden	40 650	18 645	59 295	265 216	150 718	415 934	126 167	79 243	205 410	432 033	248 606	680 639
Algemeen totaal	180 235	138 510	318 745	1 414 133	928 949	2 343 082	680 757	451 918	1 132 675	2 275 125	1 519 377	3 794 502
Nog te beginnen betrekking	353	226	579	629	729	1 358	683	279	962	1 665	1 234	2 899

**Tabel G1.E.4.- PERSONEN MET EEN BETREKKING: NIVEAU VAN HET BEHAALD ONDERWIJSDIPLOMA
VOLGENS GESLACHT, GEWEST VAN DE WOONPLAATS**

Jaar 1995

DIPLOMA	Gewest en geslacht											
	Brussels hoofdstedelijk gewest			Vlaams gewest			Waals gewest			Algemeen totaal		
	Mannen	Vrouwen	Totaal	Mannen	Vrouwen	Totaal	Mannen	Vrouwen	Totaal	Mannen	Vrouwen	Totaal
Lager onderwijs of geen Secundair onderwijs, lagere graad	28 660	15 512	44 172	202 810	111 529	314 339	100 691	48 937	149 628	332 161	175 978	508 139
Secundair onderwijs hogere graad	37 487	26 303	63 790	339 495	160 072	499 567	194 880	107 185	302 065	571 862	293 560	865 422
Hoger niet universitair onderwijs K.T.	51 652	39 688	91 340	507 246	343 698	850 944	225 821	139 861	365 682	784 719	523 247	1 307 966
Hoger niet universitair onderwijs L.T.	17 049	28 142	45 191	169 693	230 275	399 968	65 950	98 300	164 250	252 692	356 717	609 409
Universitair onderwijs	8 566	6 381	14 947	60 370	26 757	87 127	29 033	25 686	54 719	97 969	58 824	156 793
	36 823	22 481	59 304	134 539	56 624	191 163	64 403	31 969	96 372	235 765	111 074	346 839
Totaal	180 237	138 507	318 744	1 414 153	928 955	2 343 108	680 778	451 938	1 132 716	2 275 168	1 519 400	3 794 568

Tabel G1.C.9.- DE PERSONEN ZONDER BETREKKING DIE WERK ZOEKEN: DE SITUATIE VOORAFGAAND AAN HET ZOEKEN VOLGENS GESLACHT, GEWEST VAN DE WOONPLAATS

Jaar 1995

VOORAFGAANDE SITUATIE	Gewest en geslacht											
	Brussels hoofdstedelijk gewest			Vlaams gewest			Waals gewest			Algemeen totaal		
	Mannen	Vrouwen	Totaal	Mannen	Vrouwen	Totaal	Mannen	Vrouwen	Totaal	Mannen	Vrouwen	Totaal
Heeft een betrekking	23 377	16 306	39 683	38 582	67 451	106 033	55 862	62 567	118 429	117 821	146 324	264 145
Student, scholier	7 817	3 681	11 498	10 240	10 153	20 393	18 634	21 055	39 689	36 691	34 889	71 580
Militaire-/burgerdienst	463	-	463	144	-	144	1 650	-	1 650	2 257	-	2 257
Werkz. in eigen huishouden	2 531	10 055	12 586	6 336	35 210	41 546	4 192	21 647	25 839	13 059	66 912	79 971
Andere (bv.gepens.)	6 985	3 137	10 122	20 428	11 137	31 565	11 211	6 225	17 436	38 624	20 499	59 123
Totaal	41 173	33 179	74 352	75 730	123 951	199 681	91 549	111 494	203 043	208 452	268 624	477 076

**Tabel G1.C.11.- ALLE WERKZOEKENDEN: BESCHIKBAARHEID VOOR DE BETREKKING
VOLGENS GESLACHT, GEWEST VAN DE WOONPLAATS**

Jaar 1995

BESCHIKBAARHEID	Gewest en geslacht											
	Brussels hoofdstedelijk gewest			Viaams gewest			Waals gewest			Algemeen totaal		
	Mannen	Vrouwen	Totaal	Mannen	Vrouwen	Totaal	Mannen	Vrouwen	Totaal	Mannen	Vrouwen	Totaal
A. Werkzoekenden - zonder betrekking												
Onmiddellijk beschikbaar	38 271	28 647	66 918	62 939	99 090	162 029	85 965	100 991	186 956	187 175	228 728	415 903
Niet onmidd. beschikbaar												
- Studies	404	505	909	3 352	2 328	5 680	1 572	1 517	3 089	5 328	4 350	9 678
- Militaire-/burgerdienst	234	-	234	-	-	-	127	-	127	361	-	361
- Huidige betrekking	216	114	330	-	-	-	-	65	65	216	179	395
- Persoonlijke reden	307	2 180	2 487	96	5 202	5 298	1 055	4 002	5 057	1 458	11 384	12 842
- Ziekte, invaliditeit	200	313	513	1 282	1 699	2 981	526	1 033	1 559	2 008	3 045	5 053
- Andere reden	333	428	761	6 016	11 792	17 808	302	1 233	1 535	6 651	13 453	20 104
Totaal A	39 965	32 187	72 152	73 685	120 111	193 796	89 547	108 841	198 388	203 197	261 139	464 336
B. Werkzoekenden - met betrekking:												
Onmiddellijk beschikbaar	4 924	5 085	10 009	16 445	16 907	33 352	12 534	13 362	25 896	33 903	35 354	69 257
Niet onmidd. beschikbaar												
- Studies	-	-	-	109	-	109	294	427	721	403	427	830
- Milit./burgerdienst	-	-	-	-	-	-	-	-	-	-	-	-
- Huidige betrekking	3 943	3 190	7 133	15 264	15 367	30 631	10 922	11 809	22 731	30 129	30 366	60 495
- Persoonlijke reden	-	213	213	142	361	503	166	796	962	308	1 370	1 678
- Ziekte, invaliditeit	98	-	98	489	166	655	135	-	135	722	166	888
- Andere reden	221	343	564	3 525	3 394	6 919	819	539	1 358	4 565	4 276	8 841
Totaal B.	9 186	8 831	18 017	35 974	36 195	72 169	24 870	26 933	51 803	70 030	71 959	141 989
Totaal A + B	49 151	41 018	90 169	109 659	156 306	265 965	114 417	135 774	250 191	273 227	333 098	606 325
C. Betrekking gevonden: Nog niet begonnen met werken	1 210	991	2 201	2 042	3 843	5 885	1 991	2 651	4 642	5 243	7 485	12 728
Totaal A + B + C	50 361	42 009	92 370	111 701	160 149	271 850	116 408	138 425	254 833	278 470	340 583	619 053
D. Niet werkzoekenden maar werkwilleg	12 586	14 321	26 907	60 520	66 777	127 297	17 552	20 457	38 009	90 658	101 555	192 213

**Tabel G1.C.12.- ALLE WERKZOEKENDEN: 2 BELANGRIJKTE METHODE TIJDENS DE LAATSTE
4 WEKEN VOLGENS GESLACHT, GEWEST VAN DE WOONPLAATS**

Jaar 1995

GEBRUIKTE METHODES	Gewest en geslacht											
	Brussels hoofdstedelijk gewest			Vlaams-gewest			Waals gewest			Algemeen totaal		
	Mannen	Vrouwen	Totaal	Mannen	Vrouwen	Totaal	Mannen	Vrouwen	Totaal	Mannen	Vrouwen	Totaal
A. Werkzoekenden - zonder betrekking:												
Off. arbeidsbureau	7 860	6 675	14 535	18 936	29 144	48 080	17 683	22 286	39 969	44 479	58 105	102 584
Part. Plaatsingsbureau	2 502	1 736	4 238	6 056	11 301	17 357	4 596	5 845	10 441	13 154	18 882	32 036
Wervingsex. Openbare dienst	214	227	441	297	142	439	619	617	1 236	1 130	986	2 116
Plaatste advertentie	1 253	837	2 090	713	940	1 653	647	1 019	1 666	2 613	2 796	5 409
Beantwoorde advertentie	8 949	8 441	17 390	9 421	20 009	29 430	18 213	22 747	40 960	36 583	51 197	87 780
Contact met werkgevers	5 956	4 357	10 313	14 282	15 172	29 454	21 577	22 550	44 127	41 815	42 079	83 894
Zoekt grond, gebouwen	-	103	103	231	177	408	-	-	-	231	280	511
Op zoek naar middelen	120	-	120	476	164	640	290	175	465	886	339	1 225
Resultaten sollicitatie	1 202	862	2 064	1 551	967	2 518	2 466	2 513	4 979	5 219	4 342	9 561
Oproep off. arbeidsbureau	2 028	1 223	3 251	1 008	3 700	4 708	4 052	4 698	8 750	7 088	9 621	16 709
Persoonlijke relaties	3 280	2 875	6 155	3 289	3 889	7 178	5 819	6 945	12 764	12 388	13 709	26 097
Aangeboden betrekkingen	3 533	2 621	6 154	8 003	14 860	22 863	8 080	11 690	19 770	19 616	29 171	48 787
Andere methodes	618	412	1 030	2 081	3 617	5 698	1 778	1 902	3 680	4 477	5 931	10 408
Geen methode	2 455	1 821	4 276	7 343	16 022	23 365	3 748	5 857	9 605	13 546	23 700	37 246
Totaal A	39 970	32 190	72 160	73 687	120 104	193 791	89 568	108 844	198 412	203 225	261 138	464 363
B. Werkzoekenden - met betrekking:												
Off. arbeidsbureau	655	323	978	2 518	4 729	7 247	606	1 722	2 328	3 779	6 774	10 553
Part. plaatsingsbureau	111	196	307	1 843	2 581	4 424	159	494	653	2 113	3 271	5 384
Wervingsex. Openbare dienst	205	-	205	319	1 011	1 330	146	104	250	670	1 115	1 785
Plaatste advertentie	121	-	121	-	401	401	68	98	166	189	499	688
Beantwoorde advertentie	892	1 384	2 276	5 734	5 541	11 275	4 604	2 949	7 553	11 230	9 874	21 104
Contact met werkgevers	2 091	1 691	3 782	6 973	6 909	13 882	5 861	7 342	13 203	14 925	15 942	30 867
Zoekt grond, gebouwen	110	227	337	140	-	140	-	-	-	250	227	477
Op zoek naar middelen	219	-	219	-	-	-	68	-	68	287	-	287
Resultaten sollicitatie	681	456	1 137	1 024	856	1 880	1 680	2 061	3 741	3 385	3 373	6 758
Oproep off. arbeidsbureau	-	117	117	-	183	183	757	350	1 107	757	650	1 407
Persoonlijke relaties	1 514	951	2 465	2 954	3 594	6 548	3 287	4 227	7 514	7 755	8 772	16 527
Aangeboden betrekkingen	1 099	2 126	3 225	5 484	4 793	10 277	4 085	3 343	7 428	10 668	10 262	20 930
Andere methodes	270	659	929	2 391	2 078	4 469	1 113	1 155	2 268	3 774	3 892	7 666
Geen methode	1 221	702	1 923	6 596	3 522	10 118	2 437	3 093	5 530	10 254	7 317	17 571
Totaal B	18 021	-	18 021	72 174	-	72 174	51 809	-	51 809	142 004	-	142 004
Totaal A + B	49 159	41 022	90 181	109 663	156 302	265 965	114 439	135 782	250 221	273 261	333 106	606 367
C. Betrekking gevonden:												
nog niet begonnen met werken	1 210	991	2 201	2 042	3 843	5 885	1 991	2 651	4 642	5 243	7 485	12 728
Algemeen totaal	50 369	42 013	92 382	111 705	160 145	271 850	116 430	138 433	254 863	278 504	340 591	619 095

**Tabel G1.E.9.- WERKLOZEN: NIVEAU VAN HET BEHAALD ONDERWIJSDIPLOMA
VOLGENS GESLACHT, GEWEST VAN DE WOONPLAATS**

Jaar 1995

NIVEAU VAN HET BEHAALD DIPLOMA	Gewest en geslacht											
	Brussels hoofdstedelijk gewest			Vlaams gewest			Waals gewest			Algemeen totaal		
	Mannen	Vrouwen	Totaal	Mannen	Vrouwen	Totaal	Mannen	Vrouwen	Totaal	Mannen	Vrouwen	Totaal
A.Werklozen (nr antw.)												
Lager onderwijs of geen Secundair onderwijs	14 533	9 764	24 297	39 840	48 144	87 984	33 212	22 918	56 130	87 585	80 826	168 411
lagere graad	9 191	9 392	18 583	26 572	44 589	71 161	33 227	47 289	80 516	68 990	101 270	170 260
Secundair onderwijs hogere graad	10 860	9 648	20 508	27 296	49 479	76 775	24 558	43 753	68 311	62 714	102 880	165 594
Hoger niet univ. onderw. korte type	1 735	3 185	4 920	4 036	11 251	15 287	2 412	8 641	11 053	8 183	23 077	31 260
Hoger niet univ. onderw. lange type	768	433	1 201	1 355	1 439	2 794	2 164	1 295	3 459	4 287	3 167	7 454
Universitair onderwijs	1 953	1 279	3 232	1 962	2 228	4 190	2 715	2 103	4 818	6 630	5 610	12 240
Totaal	39 040	33 701	72 741	101 061	157 130	258 191	98 288	125 999	224 287	238 389	316 830	555 219
B.Werklozen (I.B.A.)												
Lager onderwijs of geen Secundair onderwijs	11 431	7 477	18 908	14 948	19 300	34 248	23 903	16 093	39 996	50 282	42 870	93 152
lagere graad	8 435	7 447	15 882	15 817	27 145	42 962	29 853	33 889	63 742	54 105	68 481	122 586
Secundair onderwijs hogere graad	10 994	8 272	19 266	20 779	30 853	51 632	22 861	36 196	59 057	54 634	75 321	129 955
Hoger niet univ. onderw. korte type	2 666	2 443	5 109	3 163	6 571	9 734	2 628	7 345	9 973	8 457	16 359	24 816
Hoger niet univ. onderw. lange type	882	659	1 541	1 338	932	2 270	2 317	1 567	3 884	4 537	3 158	7 695
Universitair onderwijs	2 390	1 512	3 902	1 675	1 379	3 054	2 811	2 043	4 854	6 876	4 934	11 810
Totaal	36 798	27 810	64 608	57 720	86 180	143 900	84 373	97 133	181 506	178 891	211 123	390 014

**Tabel G1.D.1.- DE NIET-AKTIEVEN (PERSONEN ZONDER BETREKKING DIE NIET NAAR WERK ZOEKEN):
SITUATIE VOLGENS GESLACHT, GEWEST VAN DE WOONPLAATS**

Jaar 1995

SITUATIE	Gewest en geslacht											
	Brussels hoofdstedelijk gewest			Vlaams gewest			Waals gewest			Algemeen totaal		
	Mannen	Vrouwen	Totaal	Mannen	Vrouwen	Totaal	Mannen	Vrouwen	Totaal	Mannen	Vrouwen	Totaal
Student, scholier	45 307	43 406	88 713	231 245	226 788	458 033	147 554	136 677	284 231	424 106	406 871	830 977
Militaire, burgerdienst	-	-	-	-	-	-	-	-	-	-	-	-
Gepensioneerd	69 190	115 186	184 376	441 626	562 454	1 004 080	247 883	334 046	581 929	758 699	1 011 686	1 770 385
Vervroegd pensioen	6 941	2 234	9 175	89 612	15 101	104 713	39 175	6 434	45 609	135 728	23 769	159 497
Werkonbekwaam	12 272	11 099	23 371	69 267	43 213	112 480	54 770	34 738	89 508	136 309	89 050	225 359
Werkzaam in eigen huish.	784	57 647	58 431	4 220	504 511	508 731	569	278 580	279 149	5 573	840 738	846 311
Andere	10 188	17 246	27 434	39 203	58 420	97 623	26 104	48 856	74 960	75 495	124 522	200 017
Totaal	144 682	246 818	391 500	875 173	1 410 487	2 285 660	516 055	839 331	1 355 386	1 535 910	2 496 636	4 032 546
Nog te beginnen betrekking	353	226	579	629	729	1 358	683	279	962	1 665	1 234	2 899

Bijlage 1.- Classificatie van de arbeidskrachten volgens de streekproefenquête naar de arbeidskrachten van de Europese Unie (1)

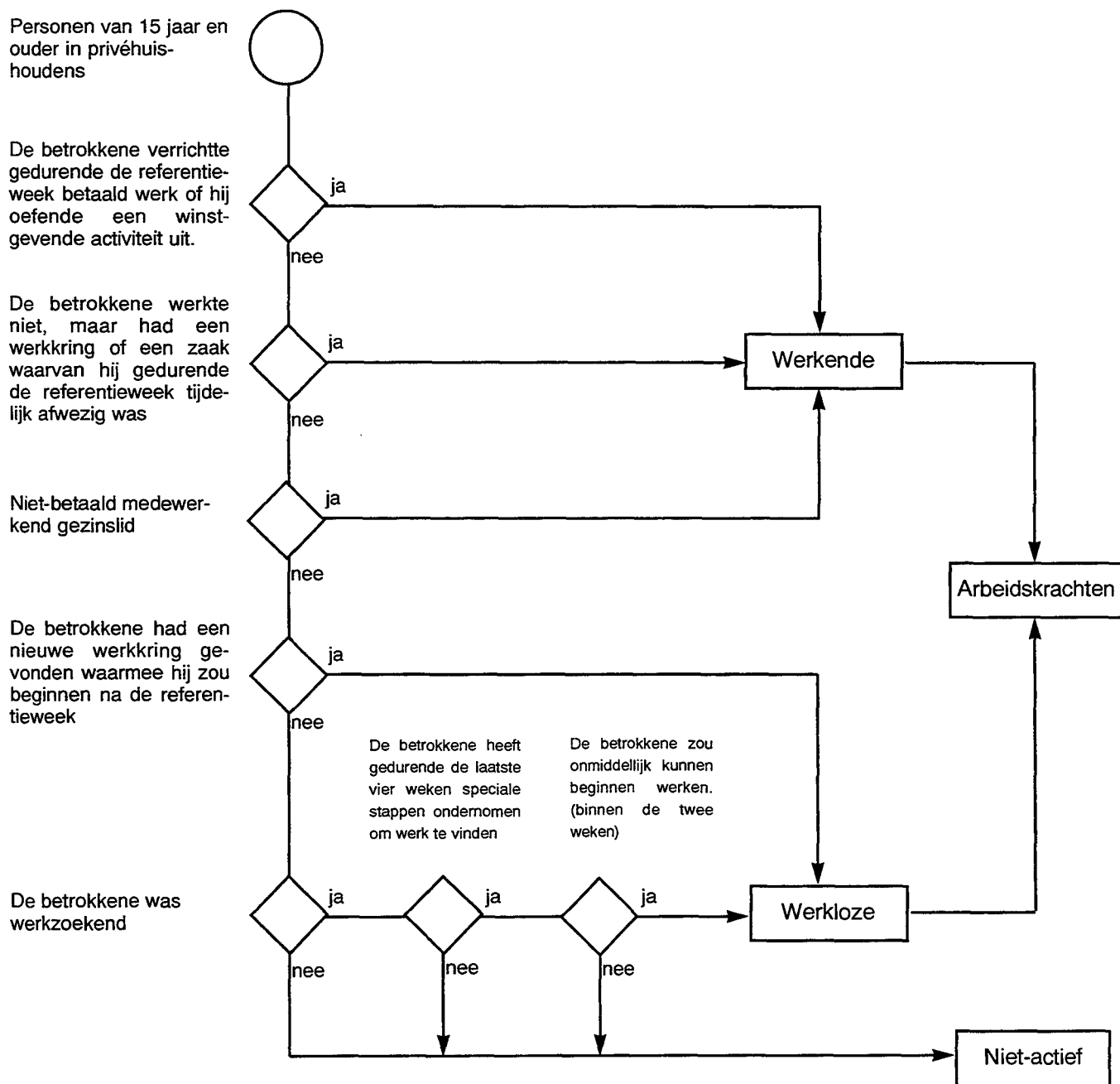

(1) Schema Eurostat 1994

**Bijlage 2.- INTERNATIONALE CLASSIFICATIE VAN DE BEROEPEN
ISCO-88 (*) - COMMUNAUTAIRE VERSIE (**)**

**1. BELEIDVOERENDE EN HOGERE LEIDINGGEVENDE FUNCTIES,
DIRECTEURS EN BEDRIJFSLEIDERS**

- 11 Beleidvoerende en hogere leidinggevende functies
- 12 Directeuren en bedrijfsleiders van ondernemingen
- 13 Directeuren en bedrijfsleiders, algemeen

2. SPECIALISTEN

- 21 Natuurkundigen, wiskundigen en ingenieurs
- 22 Specialisten op het gebied van de menswetenschappen en de geneeskunde
- 23 Onderwijsgeevenden
- 24 Overige specialisten

3. TECHNICI EN LAGERE FUNCTIES

- 31 Lagere functies op het gebied van de natuurkunde en de ingenieurwetenschappen
- 32 Lagere functies op het gebied van de menswetenschappen en de gezondheidszorg
- 33 Lagere functies op onderwijsgebied
- 34 Overige lagere functies

4. ADMINISTRatieve FUNCTIES

- 41 Kantoorpersoneel
- 42 Klanten bedienend personeel

5. DIENSTVERLENENDE EN COMMERCIELE FUNCTIES

- 51 Huishoudelijke en verzorgende functies, brandweer, politie e.d.
- 52 Modellen, verkopers en demonstrateurs

6. GESCHOOLDE LANDBOUWERS EN VISSERS

- 61 Voor de markt producerende geschoolde landbouwers en vissers

7. AMBACHTSBEROEPEN EN VERWANTE BEROEPEN

- 71 Mijn- en groeuarbeiders en bouwvakarbeiders
- 72 Metaalarbeiders, monteurs en verwante beroepen
- 73 Vervaardigers van precisie-instrumenten, ambachtsheden, drukkers en verwante beroepen
- 74 Overige ambachtsberoepen en verwante beroepen

**8. BEDIENINGSMANNEN VAN INSTALLATIES EN MACHINES EN
ASSEMBLEURS**

- 81 Bedieningsmannen van stationaire installaties
- 82 Machinebedieningsmannen en assembleurs
- 83 Chauffeurs, machinisten en bedieningsmannen van mobiele installaties

9. LAGERE BEROEPEN

- 91 Lagere commerciële en dienstverlenende beroepen
- 92 Ongeschoolde arbeiders in de landbouw, de visserij e.d.
- 93 Ongeschoolde arbeiders in de mijnbouw, de bouwnijverheid, industrie en het vervoer

0. MILITAIRES

- 01 Militairen

(*) International Standard Classification of Occupations

(**) Vanaf 1993.

**Bijlage 3.- LIJST VAN DE SECTIES EN AFDELINGEN VAN DE ACTIVITEITENNOMENCLATUUR NACE
(HERZIENE VERSIE) (*)**

SECTIE A LANDBOUW, JACHT EN BOSBOUW

- 01 Landbouw, jacht en diensten in verband met deze activiteiten
- 02 Bosbouw en diensten in verband met de bosbouw

SECTIE B VISSERIJ

- 05 Visserij en het kweken van vis en van schaal- en schelpdieren; diensten in verband met de visserij

SECTIE C WINNING VAN DELFSTOFFEN

- 10 Winning van steenkool, bruinkool en turf
- 11 Winning van aardolie en aardgas; diensten in verband met de aardolie- en aardgaswinning, exclusief exploratie
- 12 Winning van uranium- en thoriumerts
- 13 Winning van metaalerts
- 14 Overige winning van delfstoffen

SECTIE D INDUSTRIE

- 15 Vervaardiging van voedingsmiddelen en dranken
- 16 Vervaardiging van tabaksproducten
- 17 Vervaardiging van textiel
- 18 Vervaardiging van kleding; bereiden en verven van bont
- 19 Looien en bewerken van leer; vervaardiging van koffers, tassen, zadel- en tuigmakerswerk en schoeisel
- 20 Houtindustrie en vervaardiging van artikelen van hout en van kurk, exclusief meubelen; vervaardiging van artikelen van riet en van vlechtwerk
- 21 Vervaardiging van pulp, papier en papierwaren
- 22 Uitgeverijen, drukkerijen en reproductie van opgenomen media
- 23 Vervaardiging van cokes, geraffineerde aardolieproducten en splijt- en kweekstoffen
- 24 Vervaardiging van chemische producten
- 25 Vervaardiging van producten van rubber of kunststof
- 26 Vervaardiging van overige niet-metaalhoudende minerale producten
- 27 Vervaardiging van metalen in primaire vorm
- 28 Vervaardiging van producten van metaal, exclusief machines en apparaten
- 29 Vervaardiging van machines, apparaten en werktuigen, n.e.g.
- 30 Vervaardiging van kantoorcomputers en computers
- 31 Vervaardiging van elektrische machines en apparaten n.e.g.
- 32 Vervaardiging van audio-, video- en telecommunicatieapparatuur en benodigdheden
- 33 Vervaardiging van medische apparatuur en instrumenten, van precisie- en optische instrumenten en van uurwerken
- 34 Vervaardiging van auto's, aanhangwagens en opleggers
- 35 Vervaardiging van overige transportmiddelen
- 36 Vervaardiging van meubelen; industrie n.e.g.
- 37 Recycling

SECTIE E DISTRIBUTIE VAN ELEKTRICITEIT, GAS EN WATER

- 40 Distributie van elektriciteit, gas, stoom en warm water
- 41 Winning, zuivering en distributie van water

SECTIE F BOUWNIJVERHEID

- 45 Bouwnijverheid

SECTIE G GROOT- EN KLEINHANDEL, REPARATIE VAN AUTO'S EN HUISHOUDELIJKE ARTIKELEN

- 50 Verkoop, onderhoud en reparatie van auto's en motorrijwielen; kleinhandel in motorbrandstoffen
- 51 Groothandel en handelsbemiddeling, m.u.v. de handel in auto's en motorrijwielen
- 52 Kleinhandel, m.u.v. de kleinhandel in auto's en motorrijwielen; reparatie van huishoudelijke artikelen

SECTIE H HOTELS EN RESTAURANTS

- 55 Hotels en restaurants

SECTIE I VERVOER, OPSLAG EN COMMUNICATIE

- 60 Vervoer te land; vervoer via pijpleidingen
- 61 Vervoer over water
- 62 Luchtvervoer
- 63 Vervoersondersteunende activiteiten; reisbureaus
- 64 Post en telecommunicatie

SECTIE J FINANCIËLE INSTELLINGEN

- 65 Financiële instellingen, exclusief het verzekeringswezen en pensioenfondsen
- 66 Verzekeringswezen en pensioenfondsen, exclusief verplichte sociale verzekeringen
- 67 Ondersteunende activiteiten in verband met financiële instellingen

SECTIE K EXPLOITATIE VAN EN HANDEL IN ONROEREND GOED VERHUUR EN ZAKELIJKE DIENSTVERLENING

- 70 Exploitatie van en handel in onroerend goed
- 71 Verhuur van machines en werktuigen zonder bedieningspersoneel en van overige roerende goederen
- 72 Activiteiten in verband met computers
- 73 Speur- en ontwikkelingswerk
- 74 Overige zakelijke dienstverlening

SECTIE L OPENBAAR BESTUUR EN DEFENSIE; VERPLICHTE SOCIALE VERZEKERINGEN

- 75 Openbaar bestuur en defensie; verplichte sociale verzekeringen

SECTIE M ONDERWIJS

- 80 Onderwijs

SECTIE N GEZONDHEIDSZORG EN MAATSCHAPPELIJKE DIENSTVERLENING

- 85 Gezondheidszorg en maatschappelijke dienstverlening

SECTIE O OVERIGE GEMEENSCHAPSVOORZIENINGEN EN SOCIAALCULTURELE EN PERSOONLIJKE DIENSTEN

- 90 Afvalwater- en afvalverzameling en -verwerking
- 91 Verenigingen n.e.g.
- 92 Cultuur, sport en recreatie
- 93 Overige diensten

SECTIE P PARTICULIERE HUISHOUDENS MET WERKNEMERS

- 95 Particuliere huishoudens met werknemers

SECTIE Q EXTRATERRITORIALE ORGANISATIES EN LICHAMEN

- 99 Extraterritoriale organisaties en lichamen

(*) Vanaf 1993.

STEEKPROEFENQUETE NAAR DE BEROEPSBEVOLKING

LIJST VAN BESCHIKBARE TABELLEN (RIJK - GEWESTEN)

Bijlage 4

Tabel-nummer	Personen die in de tabel zijn opgenomen	Variabelen (*)	Beschrijvende kenmerken (*)
** 1.A.3.	Totale bevolking (1)	Arbeidssituatie	Geslacht, leeftijd, woonplaats
1.B.1.	De personen met een betrekking	De reden waarom zij niet gewerkt hebben tijdens de referentieweek	Geslacht, leeftijd, woonplaats
1.B.2.	De personen met een betrekking	Eén of meerdere betrekkingen	Geslacht, leeftijd, woonplaats
1.B.3.	De personen met een betrekking	De gewone wekelijkse arbeidsduur	Geslacht, leeftijd, woonplaats
1.B.4.	De personen met een betrekking	De werkelijke arbeidsduur tijdens de referentieweek	Geslacht, leeftijd, woonplaats
1.B.5.	De personen met een uitgeoefende betrekking	Reden voor een afwijking tussen gewone en werkelijke arbeidsduur	Geslacht, leeftijd, woonplaats
1.B.6.	De personen met een betrekking	Beroepsstatuut	Geslacht, leeftijd, woonplaats
1.B.7.	De personen met een betrekking	Provincie en gewest van de werkplaats	Geslacht, leeftijd, woonplaats
1.B.8.	De personen met een betrekking	Bedrijfstak N.A.C.E.	Geslacht, leeftijd, woonplaats
1.B.9.	De personen met een betrekking	Beroepsklasse I.S.C.O.	Geslacht, leeftijd, woonplaats
1.B.10.	De personen met een betrekking	Voltijds of deeltijds werk	Geslacht, leeftijd, woonplaats
1.B.11.	De personen met een betrekking	Vast of tijdelijk werk	Geslacht, leeftijd, woonplaats
1.B.12.	De personen met een betrekking	Zoekt ander werk	Geslacht, leeftijd, woonplaats
**1.B.13.	De personen met een betrekking (2)	Ploegwerk - afwijkende werktijden en thuiswerk	Geslacht, leeftijd, woonplaats
1.C.1.	De personen zonder betrekking	Tijdspanne verlopen sinds het einde van de laatste betrekking	Geslacht, leeftijd, woonplaats
1.C.2.	De personen zonder betrekking die minder dan acht jaar geleden nog gewerkt hebben (3)	De oorzaak van het einde van de laatste betrekking	Geslacht, leeftijd, woonplaats
1.C.3.	De personen zonder betrekking die minder dan acht jaar geleden nog gewerkt hebben (3)	Beroepsstatuut van de laatste betrekking	Geslacht, leeftijd, woonplaats
1.C.4.	De personen zonder betrekking die minder dan acht jaar geleden nog gewerkt hebben (3)	Bedrijfstak van de laatste betrekking	Geslacht, leeftijd, woonplaats
1.C.5.	De personen zonder betrekking die minder dan acht jaar geleden nog gewerkt hebben (3)	Beroepsklasse van de laatste betrekking	Geslacht, leeftijd, woonplaats
1.C.6.	Alle werkzoekenden	Inschrijving bij de R.V.A.	Geslacht, leeftijd, woonplaats
1.C.7.	De personen zonder betrekking	Werkzoekend of niet	Geslacht, leeftijd, woonplaats
1.C.8.	Alle werkzoekenden	De aard van het gezochte werk	Geslacht, leeftijd, woonplaats
1.C.9.	De personen zonder betrekking die werk zoeken	De situatie voorafgaand aan het zoeken	Geslacht, leeftijd, woonplaats
1.C.10.	Alle werkzoekenden	De duur van het zoeken	Geslacht, leeftijd, woonplaats
1.C.11.	Alle werkzoekenden	Beschikbaarheid voor de betrekking	Geslacht, leeftijd, woonplaats
1.C.12.	Alle werkzoekenden (5)	De 2 belangrijkste methodes gebruikt tijdens de laatste 4 weken	Geslacht, leeftijd, woonplaats

1.D.1.	De niet-actieven (de personen zonder betrekking die niet naar werk zoeken)	Situatie	Geslacht, leeftijd, woonplaats
1.E.1.	De bevolking van 15 jaar en ouder (4)	Niveau van het behaald onderwijsdiploma	Geslacht, leeftijd, woonplaats
1.E.2.	De bevolking van 15 jaar en ouder (4)	Aard van de gevolgde opleiding	Geslacht, leeftijd, woonplaats
1.E.3.	De bevolking van 15 jaar en ouder (4) die een beroepsgerichte opleiding volgt	Doel van de opleiding	Geslacht, leeftijd, woonplaats
*1.E.4.	De personen met een betrekking	Niveau van het behaald onderwijsdiploma	Geslacht, leeftijd, woonplaats
*1.E.5.	De personen met een betrekking	Aard van de gevolgde opleiding	Geslacht, leeftijd, woonplaats
*1.E.6.	De personen met een betrekking die een beroepsgerichte opleiding volgen	Doel van de opleiding	Geslacht, leeftijd, woonplaats
**1.E.7.	De bevolking van 15 jaar en ouder	Niveau van het behaald onderwijsdiploma (uitgebreid)	Geslacht, leeftijd, woonplaats
**1.E.8.	De personen met een betrekking	Niveau van het behaald onderwijsdiploma (uitgebreid)	Geslacht, leeftijd, woonplaats
**1.E.9.	Werklozen	Niveau van het behaald onderwijsdiploma	Geslacht en woonplaats
1.F.1.	De bevolking van 15 jaar en ouder (4)	Arbeidssituatie één jaar vóór de enquête	Geslacht, leeftijd, woonplaats
1.F.2.	De personen met een betrekking	Beroepsstatuut één jaar vóór de enquête	Geslacht, leeftijd, woonplaats
1.F.3.	De personen met een betrekking	Bedrijfstaking één jaar vóór de enquête	Geslacht, leeftijd, woonplaats
1.F.4.	Totale bevolking	Land van verblijf één jaar vóór de enquête	Geslacht, leeftijd, woonplaats
***1.F.5.	De personen die één jaar vóór de enquête in België verbleven	Per provincie en gewest van de woonplaats	Geslacht, leeftijd, woonplaats
***1.G.1.	Totale bevolking	Grootte van het huishouden	Geslacht, leeftijd, woonplaats
***1.G.3.	Totale bevolking (Particuliere huishoudens)	Verwantschap met de referentiepersoon	Geslacht, leeftijd, woonplaats
***1.G.4.	Totale bevolking	Burgerlijke staat	Geslacht, leeftijd, woonplaats
***1.G.5.	Totale bevolking	Nationaliteit	Geslacht, leeftijd, woonplaats
2.A.1.	Totale bevolking	Overzicht van de economische activiteit (en statuut)	Geslacht, leeftijd, woonplaats
2.B.1.	De personen met een betrekking	Beroepsstatuut naar bedrijfstaking	Geslacht, woonplaats
2.B.2.	De personen met een betrekking	Beroepsstatuut naar bedrijfstaking	Leeftijd, woonplaats
2.B.3.	De personen met een betrekking	Beroepsstatuut naar de gewone wekelijkse arbeidsduur	Geslacht, woonplaats
2.B.4.	De personen met een betrekking	Beroepsstatuut naar de gewone wekelijkse arbeidsduur	Leeftijd, woonplaats
2.B.5.	De personen met een betrekking	Beroepsstatuut naar nationaliteit	Geslacht, woonplaats
2.B.6.	De personen met een betrekking	Beroepsstatuut naar nationaliteit	Leeftijd, woonplaats

2.B.7.	De personen met een betrekking	Plaats van tewerkstelling naar bedrijfstak	Geslacht, woonplaats
2.B.8.	De personen met een betrekking	Plaats van tewerkstelling naar bedrijfstak	Leeftijd, woonplaats
2.B.9.	De personen met een betrekking	Bedrijfstak naar reden waarom de gewone arbeidsduur verschilt van die tijdens de referentieweek	Geslacht, woonplaats
***2.B.10.	De personen met een betrekking	Bedrijfstak naar reden waarom de gewone arbeidsduur verschilt van die tijdens de referentieweek	Leeftijd, woonplaats
2.B.11.	De personen met een betrekking	Beroepsklasse naar bedrijfstak	Geslacht, woonplaats
2.B.12.	De personen met een betrekking (2)	Ploegwerk, afwijkende werktijden en thuiswerk naar bedrijfstak	Geslacht, woonplaats
2.B.13.	De personen met een betrekking (2)	Ploegwerk, afwijkende werktijden en thuiswerk naar bedrijfstak	Leeftijd, woonplaats
2.B.14.	De personen met een betrekking	Voltijds of deeltijds werk naar bedrijfstak	Geslacht, woonplaats
2.B.15.	De personen met een betrekking	Voltijds of deeltijds werk naar bedrijfstak	Leeftijd, woonplaats
**2.B.16.	De personen met een betrekking	Beroepsstatuut naar beroepsklasse	Geslacht, woonplaats
**2.B.17.	De personen met een betrekking	Beroepsstatuut naar beroepsklasse	Leeftijd, woonplaats
2.C.1.	De personen zonder betrekking die werk zoeken	Aantal maanden sinds de laatste betrekking naar de duur van het zoeken	Geslacht, woonplaats
2.C.2.	De personen zonder betrekking die werk zoeken	Aantal maanden sinds de laatste betrekking naar de duur van het zoeken	Leeftijd, woonplaats
2.C.3.	De personen zonder betrekking die minder dan acht jaar geleden nog gewerkt hebben (3)	De oorzaak voor het einde van de laatste betrekking naar het beroepsstatuut	Geslacht, woonplaats
2.C.4.	De personen zonder betrekking die minder dan acht jaar geleden nog gewerkt hebben (3)	De oorzaak voor het einde van de laatste betrekking naar het beroepsstatuut	Leeftijd, woonplaats
2.C.5.	De personen zonder betrekking die werk zoeken	De aard van het gezochte werk naar de situatie vóór het zoeken	Geslacht, woonplaats
2.C.6.	De personen zonder betrekking die werk zoeken	De aard van het gezochte werk naar de situatie vóór het zoeken	Leeftijd, woonplaats
2.C.7.	De personen zonder betrekking die werk zoeken (5)	De 2 belangrijkste methodes van zoeken naar de duur van het zoeken	Geslacht, woonplaats
2.C.8.	De personen zonder betrekking die werk zoeken (5)	De 2 belangrijkste methodes van zoeken naar de duur van het zoeken	Leeftijd, woonplaats
2.C.9.	De bevolking van 15 jaar en ouder (4)	Inschrijving bij de R.V.A. naar werk zoekend of niet	Geslacht, woonplaats
2.D.1.	De niet-actieven (de personen zonder betrekking die niet naar werk zoeken)	Situatie naar de verwantschap met de referentiepersoon	Geslacht, woonplaats
2.D.2.	De niet-actieven (de personen zonder betrekking die niet naar werk zoeken)	Situatie naar de verwantschap met de referentiepersoon	Leeftijd, woonplaats
2.E.1.	De bevolking van 15 jaar en ouder (4)	Aard en doel van de beroepsgerichte opleiding	Geslacht, woonplaats
2.E.2.	De bevolking van 15 jaar en ouder (4)	Aard en doel van de beroepsgerichte opleiding	Leeftijd, woonplaats

2.F.1.	De bevolking van 15 jaar en ouder (4)	Evolutie van de arbeidssituatie sinds het voorgaande jaar	Geslacht, woonplaats
2.F.2.	De bevolking van 15 jaar en ouder (4)	Evolutie van de arbeidssituatie sinds het voorgaande jaar	Leeftijd, woonplaats
2.F.3.	De personen met een betrekking	Evolutie van het beroepsstatuut sinds het voorgaande jaar	Geslacht, woonplaats
2.F.4.	De personen met een betrekking	Evolutie van het beroepsstatuut sinds het voorgaande jaar	Leeftijd, woonplaats
2.F.5.	De personen met een betrekking	Evolutie van de bedrijfstak sinds het voorgaande jaar	Geslacht, woonplaats
2.F.6.	De personen met een betrekking	Evolutie van de bedrijfstak sinds het voorgaande jaar	Leeftijd, woonplaats
3.A.1.	De bevolking van 15 jaar en ouder (4)	Activiteitsgraad	Geslacht, leeftijd, woonplaats
3.A.2.	De bevolking van 15 jaar en ouder (4)	Activiteitsgraad van de mannen	Leeftijd, burgerlijke staat, woonplaats
3.A.3.	De bevolking van 15 jaar en ouder (4)	Activiteitsgraad van de vrouwen	Leeftijd, burgerlijke staat, woonplaats
3.B.1.	De personen met een betrekking	Percentage deeltijds werkenden	Geslacht, leeftijd, woonplaats
3.B.2.	Beroepsbevolking	Werkgelegenheidscoëfficiënten	Geslacht, leeftijd, woonplaats
3.C.1.	Beroepsbevolking	Werkloosheidsgraad	Geslacht, leeftijd, woonplaats
*4.A.1.	De personen met een betrekking	Voltijds of deeltijds werk	Geslacht, beroepsklasse, woonplaats
*4.A.2.	De personen met een betrekking	Gewone wekelijkse arbeidsduur	Geslacht, beroepsklasse, woonplaats
*4.A.3.	De personen met een betrekking	Zoekt ander werk	Geslacht, beroepsklasse, woonplaats
*4.A.4.	De personen met een betrekking	Niveau van het behaald onderwijsdiploma	Geslacht, beroepsklasse, woonplaats
*4.B.1.	De personen met een betrekking	Voltijds of deeltijds werk	Geslacht, bedrijfstak, woonplaats
*4.B.2.	De personen met een betrekking	Gewone wekelijkse arbeidsduur	Geslacht, bedrijfstak, woonplaats
*4.B.3.	De personen met een betrekking	Zoekt ander werk	Geslacht, bedrijfstak, woonplaats
*4.B.4.	De personen met een betrekking	Niveau van het behaald onderwijsdiploma	Geslacht, bedrijfstak, woonplaats
*4.C.1.	De personen met een betrekking	Zoekt ander werk	Geslacht, voltijds of deeltijds werk, woonplaats
*4.C.2.	De personen met een betrekking	Niveau van het behaald onderwijsdiploma	Geslacht, voltijds of deeltijds werk, woonplaats
*4.D.1.	De personen met een betrekking	Zoekt ander werk	Geslacht, vast of tijdelijk werk, woonplaats
*4.D.2.	De personen met een betrekking	Niveau van het behaald onderwijsdiploma	Geslacht, vast of tijdelijk werk, woonplaats

Voetnoten

(*) Vanaf 1993 nieuwe NACE en ISCO codes. (1) Tabel 1.A.1. en 1.A.2. zijn samengenomen op 1.A.3. vanaf 1992

* Beschikbaar vanaf 1988

(2) Tot 1991 enkel ploegwerk

** Beschikbaar vanaf 1992

(3) Tot 1991 was de periode beperkt tot 3 jaar

***Beschikbaar tot 1991

(4) Tot 1991 14 jaar en ouder

Tabel 1.G.2. bestaat niet meer vanaf 1989

(5) Meerdere methodes vanaf 1995

De gegevens zijn beschikbaar op tabel 1.G.1.

II. INDIVIDUEEL FORMULIER

Nummer van de groep:
(groep/huishouden/lid van het huishouden)

Naam:

Voornaam:

Geslacht :

Burgerlijke staat:

Nationaliteitsland:

Verwantschap:

Gemeente of land
van verblijf op

08/05/94:

Geboorteland:

Aantal jaren in België:

Geboortedatum:

Directe deelname aan de enquête: ja neen

Deelname voorgaande enquête: ja neen

Voorgedrukte inlichtingen gewijzigd ja

overgaan
naar vraag
(X)

overgaan
naar vraag
(X)

overgaan
naar vraag
(X)

A. ALGEMENE INLICHTINGEN		overgaan naar vraag (X)
1. Arbeidssituatie		
- kind jonger dan 15 jaar (geboren na 14/05/1980)	<input type="checkbox"/> 01	(X)
- heeft een betrekking, oefent een activiteit uit	<input type="checkbox"/> 02	(2)
- heeft een betrekking gevonden maar is nog niet begonnen met werken	<input type="checkbox"/> 03	(2)
- student, leerling	<input type="checkbox"/> 04	(2)
- militaire of vervangende dienstplicht	<input type="checkbox"/> 05	(2)
- op rust gesteld - gepensioneerd	<input type="checkbox"/> 06	(2)
- vervoegd pensioen	<input type="checkbox"/> 07	(2)
- personen die niet kunnen werken wegens ziekte of blijvende arbeidsongeschiktheid	<input type="checkbox"/> 08	(2)
- verzorgt eigen huishouding	<input type="checkbox"/> 09	(2)
- werkloos	<input type="checkbox"/> 10	(2)
- andere personen zonder betrekking	<input type="checkbox"/> 11	(2)
2. Inschrijving bij een officiële plaatsingsdienst (VDAB, BGDA) of bij de RVA.		
- De betrokkene is ingeschreven:		
MET werkloosheidsuitkering	<input type="checkbox"/> 1	(E1)
ZONDER werkloosheidsuitkering	<input type="checkbox"/> 2	(E1)
- De betrokkene is NIET ingeschreven bij één van deze instellingen	<input type="checkbox"/> 4	(E1)
E1. Voor de enquête:		
Personen ZONDER betrekking (vraag 1 = 03 tot 11)		(21B)
Personen MET betrekking (vraag 1 = 02)		(3)

B. BETROKKENE HEeft EEN BETREKKING		overgaan naar vraag (X)
3. Beroepsstatuut:		
- werkgever	<input type="checkbox"/> 1	(4)
- zelfstandige	<input type="checkbox"/> 2	(4)
- arbeider	<input type="checkbox"/> 3	(4)
- bediende	<input type="checkbox"/> 4	(4)
- in overheidsdienst (Rijk, provincie, gemeente, parastatale, e.a.)	<input type="checkbox"/> 5	(4)
- helper (familie)lid	<input type="checkbox"/> 6	(4)
4. Het beroep of functie (omschrijving)		
.....		(5)
.....		
..... <input type="checkbox"/> <input type="checkbox"/> <input type="checkbox"/> <input type="checkbox"/>		
5. Naam en adres van de vestiging (plaats van tewerkstelling)		
.....		(6a)
.....		
.....		
Gemeente:		(6a)
Land: (indien buitenland).....		
..... <input type="checkbox"/> <input type="checkbox"/> <input type="checkbox"/> <input type="checkbox"/> <input type="checkbox"/> <input type="checkbox"/>		

6. Voornaamste activiteit:		(6b)
a) van de vestiging (omschrijving).....		
.....		(7)
b) van de onderneming (omschrijving).....		
..... <input type="checkbox"/> <input type="checkbox"/> <input type="checkbox"/> <input type="checkbox"/>		
7. Aantal tewerkgestellten in de vestiging		
Tussen 1 en 10 (precies aantal).....		(8)
Van 11 tot 19.....	<input type="checkbox"/> 11	(8)
Van 20 tot 49.....	<input type="checkbox"/> 12 (8)	50 en meer..... <input type="checkbox"/> 13 (8)
Weet niet precies, maar		
Van 1 tot 10.....	<input type="checkbox"/> 14 (8)	Meer dan 10..... <input type="checkbox"/> 15 (8)
8. Datum aanvang huidige betrekking (maand en jaar)		
.....		(9)

9. Vastheid van betrekking:	
a) de betrokkene heeft een VAST werk of een arbeidscontract van onbepaalde duur	1 <input type="checkbox"/> (11)
b) de betrokkene heeft een TIJDELIJK werk of een arbeidscontract van beperkte duur om volgende redenen:	
- contract loopt over een opleidingsperiode (leerlingen, stagiairs, assistenten, versers, ehz. . .)	2 <input type="checkbox"/> (10)
- B.T.K., D.A.C., T.W.W., gesubsidiëerde contractuelen	3 <input type="checkbox"/> (10)
- kon geen vast werk vinden	4 <input type="checkbox"/> (10)
- wenst geen vast werk	5 <input type="checkbox"/> (10)
- contract voor proefperiode	6 <input type="checkbox"/> (10)
- andere:	7 <input type="checkbox"/> (10)
10. Totale duur van tijdelijk werk:	
minder dan 1 maand	1 <input type="checkbox"/> (11)
méér dan 3 jaar	2 <input type="checkbox"/> (11)
aantal maanden (meer dan 1, minder dan 36)	<input type="text"/> <input type="text"/> <input type="text"/> (11)
11. Gewone wekelijkse arbeidsduur:	
aantal uren gewoonlijk gepresteerd voor de uitoefening van de hoofdactiviteit	<input type="text"/> <input type="text"/> <input type="text"/> (12)
12. Onderscheid tussen voltijdse en deeltijdse arbeid:	
a) werkt voltijds	1 <input type="checkbox"/> (13)
b) werkt deeltijds om volgende redenen:	
- betrokkene volgt onderwijs of krijgt een opleiding	2 <input type="checkbox"/> (12c)
- betrokkene is ziek of gehandicapt	3 <input type="checkbox"/> (12c)
- betrokkene heeft geen voltijdse arbeid gevonden	4 <input type="checkbox"/> (12c)
- om familiale redenen	5 <input type="checkbox"/> (12c)
- betrokkene wenst geen voltijdse arbeid	6 <input type="checkbox"/> (12c)
- geeft geen reden op	7 <input type="checkbox"/> (12c)
- andere:	8 <input type="checkbox"/> (12c)
c) indien deeltijds: hoeveel % (in tijd) van een voltijdse betrekking	<input type="text"/> <input type="text"/> <input type="text"/> (13)

13. Afwijkende werktijden en thuiswerk			
Werkt U:	gewoonlijk	soms	nooit
a) in ploegendienst	1 <input type="checkbox"/>	2 <input type="checkbox"/>	3 <input type="checkbox"/> (13b)
b) 's avonds	1 <input type="checkbox"/>	2 <input type="checkbox"/>	3 <input type="checkbox"/> (13c)
c) 's nachts	1 <input type="checkbox"/>	2 <input type="checkbox"/>	3 <input type="checkbox"/> (13d)
d) op zaterdagen	1 <input type="checkbox"/>	2 <input type="checkbox"/>	3 <input type="checkbox"/> (13e)
e) op zondagen	1 <input type="checkbox"/>	2 <input type="checkbox"/>	3 <input type="checkbox"/> (13f)
f) thuis	1 <input type="checkbox"/>	2 <input type="checkbox"/>	3 <input type="checkbox"/> (14)
C. BEROEPSACTIVITEIT GEDURENDE DE REFERENTIEWEEK			
14. Aantal WERKELIJK gepresteerde uren gedurende de referentieweek voor de hoofdactiviteit			
			<input type="text"/> <input type="text"/> <input type="text"/> (15)
15. Reden waarom het aantal uren eventueel verschillend is van de gewone arbeidsduur:			
a) de betrokkene heeft HETZELFDE aantal uren gewerkt als zijn gewone uurrooster	97	<input type="checkbox"/>	(16)
b) personen bij wie de arbeidsduur van week tot week of van maand tot maand sterk VARIEERT	98	<input type="checkbox"/>	(16)
c) de betrokkene heeft zijn beroep niet uitgeoefend of heeft MINDER uren gewerkt dan gewoonlijk gedurende de referentieweek om de volgende redenen:			
- slecht weer	05	<input type="checkbox"/>	(16)
- tijdelijk werkloos om technische of economische redenen	06	<input type="checkbox"/>	(16)
- arbeidsconflict	07	<input type="checkbox"/>	(16)
- onderwijs of opleiding buiten het bedrijf	08	<input type="checkbox"/>	(16)
- variabel uurrooster (bv. glijdende werktijd)	09	<input type="checkbox"/>	(16)
- flexibele werkweek	10	<input type="checkbox"/>	(16)
- ziekte, ongeval of tijdelijke arbeidsongeschiktheid	11	<input type="checkbox"/>	(16)
- bevallingsverlof	12	<input type="checkbox"/>	(16)
- persoonlijke of familiale redenen	13	<input type="checkbox"/>	(16)
- vakantie, verlof	14	<input type="checkbox"/>	(16)
- begin of verandering van betrekking gedurende de referentieweek	15	<input type="checkbox"/>	(16)
- einde van een betrekking zonder een nieuwe betrekking op te nemen tijdens de referentieweek	16	<input type="checkbox"/>	(16)
- loopbaanonderbreking, . . .	17	<input type="checkbox"/>	(16)
- andere	18	<input type="checkbox"/>	(16)

d) de betrokkene heeft MEER uren gewerkt dan gewoonlijk om de volgende redenen:	
- variabel uurrooster (bv. glijdende werktijd)	01 <input type="checkbox"/> (16)
- flexibele werkweek	02 <input type="checkbox"/> (16)
- overuren	03 <input type="checkbox"/> (16)
- andere:	04 <input type="checkbox"/> (16)
D. TWEEDE BETREKKING	
16. Heeft de betrokkene méér dan één betrekking of activiteit uitgeoefend tijdens de referentieweek?	
- Ja: aantal uren invullen	<input type="text"/> <input type="text"/> <input type="text"/> (17)
- Neen	0 <input type="checkbox"/> (21a)
17. Beroepsstatuut:	
- werkgever	1 <input type="checkbox"/> (18)
- zelfstandige	2 <input type="checkbox"/> (18)
- arbeider	3 <input type="checkbox"/> (18)
- bediende	4 <input type="checkbox"/> (18)
- in overheidsdienst (Rijk, provincie, gemeente, parastatale, e.a.)	5 <input type="checkbox"/> (18)
- helper (familieid)	6 <input type="checkbox"/> (18)
18. Het beroep of functie	
(omschrijving)	
.....	
.....	<input type="text"/> <input type="text"/> <input type="text"/> (19)
19. Aard van activiteit van de vestiging	
(omschrijving)	
.....	
.....	<input type="text"/> <input type="text"/> <input type="text"/> (20)
20. Regelmaat tweede betrekking	
Tweede betrekking is:	
- regelmatig	1 <input type="checkbox"/> (21a)
- onregelmatig	2 <input type="checkbox"/> (21a)
- seizoengebonden	3 <input type="checkbox"/> (21a)

Nummer van de groep
(groep/huishouden/lid van het huishouden)

E TOESTAND M.B.T. DE REGELMATIGE HOOFDACTIVITEIT (EEN JAAR VOOR DE ENQUETE)		
21. Gewone toestand:	21a betrokkene werkt (vraag 1 = 02)	21b betrokkene werkt niet (vraag 1 = 03 tot 11)
- oefende hetzelfde beroep uit als nu	<input type="checkbox"/> 0 (27)	
- oefende een ander beroep uit	<input type="checkbox"/> 1 (24)	
- zocht een betrekking	<input type="checkbox"/> 2 (27)	<input type="checkbox"/> 1 (22)
- student, scholier	<input type="checkbox"/> 3 (27)	<input type="checkbox"/> 2 (22)
- militaire of vervangende dienstplicht	<input type="checkbox"/> 4 (27)	<input type="checkbox"/> 3 (22)
- pensioen	<input type="checkbox"/> 5 (27)	<input type="checkbox"/> 4 (22)
- andere:	<input type="checkbox"/> 6 (27)	<input type="checkbox"/> 5 (22)
- had een betrekking		<input type="checkbox"/> 6 (22)
22. Vroegere beroepservaring en tijdspanne verlopen sinds het einde van de laatste betrekking:		
a) heeft nooit gewerkt	<input type="checkbox"/> 0 (28)	
b) heeft gewerkt, betrekking beëindigd op: (maand, jaar invullen)	<input type="text"/> <input type="text"/> (E2)	
E2 indien minder dan 8 jaar geleden, (na april 1987) ge naar vraag 21		
indien langer dan 8 jaar geleden, (voor april 1987) ge naar vraag 25		
23. Waarom werd laatste betrekking beëindigd ?		
a) enkel voor loon- en weddetrekkenden:		
- sluiting van de onderneming	<input type="checkbox"/> 00 (24)	
- ontslagen of afschaffing van de post	<input type="checkbox"/> 01 (24)	
- einde van de betrekking van bepaalde duur	<input type="checkbox"/> 02 (24)	
- heeft ontslag genomen	<input type="checkbox"/> 03 (24)	
- vervroegd pensioen om economische redenen	<input type="checkbox"/> 04 (24)	

b) voor allen		
- stopzetting van de activiteit wegens ziekte of invaliditeit	<input type="checkbox"/> 05 (24)	
- pensioen om andere dan economische of gezondheidsredenen	<input type="checkbox"/> 06 (24)	
- opgeroepen voor militaire of vervangende dienstplicht	<input type="checkbox"/> 07 (24)	
- stopzetting van de activiteit om persoonlijke redenen	<input type="checkbox"/> 08 (24)	
- onderwijs of opleiding	<input type="checkbox"/> 09 (24)	
- andere:	<input type="checkbox"/> 10 (24)	
24. Beroepsstatuut tijdens de laatste betrekking:		
- werkgever	<input type="checkbox"/> 1 (25)	
- zelfstandige	<input type="checkbox"/> 2 (25)	
- arbeider	<input type="checkbox"/> 3 (25)	
- bedlende	<input type="checkbox"/> 4 (25)	
- in overheidsdienst (Rijk, provincie, gemeente, parastatale, e.a.)	<input type="checkbox"/> 5 (25)	
- helper (familie)lid	<input type="checkbox"/> 6 (25)	
25. Het beroep of functie tijdens de laatste betrekking		
(omschrijving)		
.....		
.....	<input type="text"/>	(26)
26. a) Naam en adres van de vestiging		
.....		
.....		
b) Aard van de activiteit van de vestiging		
(omschrijving)		
.....		
.....	<input type="text"/>	(E3)
E3 Personen MET betrekking (vraag 21a) ge naar vraag 27 Personen ZONDER betrekking (vraag 21b) ge naar vraag 25		

F. ANDERE BETREKKING	
27. Zoeken naar ander werk en redenen voor het zoeken:	
a) de betrokkene zoekt geen ander werk	<input type="checkbox"/> 0 (35)
b) de betrokkene zoekt ander werk om de volgende redenen:	
- vreest of is zeker de huidige betrekking te verliezen	<input type="checkbox"/> 1 (30)
- de huidige betrekking wordt beschouwd als een voorlopige betrekking	<input type="checkbox"/> 2 (30)
- zoekt een tweede betrekking	<input type="checkbox"/> 3 (30)
- wenst betere arbeidsvoorwaarden	<input type="checkbox"/> 4 (30)
- andere	<input type="checkbox"/> 5 (30)
G. ZOEKEN NAAR EEN BETREKKING	
28. Situatie t.o.v. het zoeken naar een betrekking:	
a) zoekt een betrekking	<input type="checkbox"/> 1 (29)
b) heeft een betrekking gevonden, maar wacht op indiensttreding	<input type="checkbox"/> 2 (29)
c) zoekt geen betrekking om de volgende redenen:	
- wacht op oproep om weer te werken	<input type="checkbox"/> 3 (28d)
- ziekte of arbeidsongeschiktheid	<input type="checkbox"/> 4 (28d)
- persoonlijke- of gezinsredenen	<input type="checkbox"/> 5 (28d)
- onderwijs of opleiding	<input type="checkbox"/> 6 (28d)
- pensioen	<input type="checkbox"/> 7 (28d)
- denkt dat er geen betrekking beschikbaar is	<input type="checkbox"/> 8 (28d)
- andere redenen	<input type="checkbox"/> 9 (28d)
d) De betrokkene zoekt geen betrekking:	
- wil graag werken	<input type="checkbox"/> 10 (34)
- wil niet werken	<input type="checkbox"/> 11 (35)
29. Situatie onmiddellijk vóór het zoeken naar een betrekking:	
- oefent een beroep uit, heeft een betrekking	<input type="checkbox"/> 1 (30)
- student, scholier	<input type="checkbox"/> 2 (30)
- militaire of vervangende dienstplicht	<input type="checkbox"/> 3 (30)
- werkzaam in eigen huishouden	<input type="checkbox"/> 4 (30)
- anderen (bv. gepensioneerden)	<input type="checkbox"/> 5 (30)
.....	

30. Aard van het gezochte- of gevonden werk:			
a) een zelfstandige activiteit	1	<input type="checkbox"/>	(31)
b) een betrekking als loon- of weddetrekkende:			
- alleen een voltijdse betrekking	2	<input type="checkbox"/>	(31)
- een voltijdse betrekking wordt/werd gezocht, maar een deeltijdse betrekking aangenomen	3	<input type="checkbox"/>	(31)
- een deeltijdse betrekking wordt/werd gezocht, maar een voltijdse betrekking aangenomen	4	<input type="checkbox"/>	(31)
- alleen een deeltijdse betrekking	5	<input type="checkbox"/>	(31)
- geeft niet op of het om een deeltijdse of een voltijdse betrekking gaat	6	<input type="checkbox"/>	(31)
31. Duur van het zoeken naar werk:			
Is nog niet begonnen met zoeken			
0 <input type="checkbox"/> (32)			
minder dan 1 maand	1	<input type="checkbox"/>	(32)
1 jaar tot 1½ jaar	5	<input type="checkbox"/>	(32)
1 tot 2 maanden	2	<input type="checkbox"/>	(32)
1½ tot 2 jaar	6	<input type="checkbox"/>	(32)
3 tot 5 maanden	3	<input type="checkbox"/>	(32)
2 jaar tot 4 jaar	7	<input type="checkbox"/>	(32)
6 tot 11 maanden	4	<input type="checkbox"/>	(32)
4 jaar of langer	8	<input type="checkbox"/>	(32)
32. Wijze (max. 3) van zoeken gedurende de laatste 4 weken			
- inschrijving bij een officieel arbeidsbureau (VDAB, BGDA)	00	<input type="checkbox"/>	(33)
- inschrijving bij een particulier plaatsingsagentschap (niet de VDAB, BGDA)	01	<input type="checkbox"/>	(33)
- wacht de resultaten af van een wervingsexamen van de openbare dienst	02	<input type="checkbox"/>	(33)
- heeft een advertentie in de krant geplaatst	03	<input type="checkbox"/>	(33)
- heeft advertenties uit de krant beantwoord	04	<input type="checkbox"/>	(33)
- nam contact op met werkgevers	05	<input type="checkbox"/>	(33)
- uitkijken naar grond, gebouwen of apparatuur	06	<input type="checkbox"/>	(33)
- op zoek naar vergunningen, licenties, financiële middelen	07	<input type="checkbox"/>	(33)
- in afwachting van de resultaten van een sollicitatie	08	<input type="checkbox"/>	(33)
- in afwachting van een oproep van een officieel arbeidsbureau (VDAB, BGDA)	09	<input type="checkbox"/>	(33)
- door persoonlijke relaties, via vrienden of verwanten	10	<input type="checkbox"/>	(33)
- door het zoeken tussen aangeboden betrekkingen in de kranten e.d.	11	<input type="checkbox"/>	(33)
- andere methodes (omschrijving):	12	<input type="checkbox"/>	(33)
.....	12	<input type="checkbox"/>	(33)
- geen methode toegepast	13	<input type="checkbox"/>	(33)
33. Laatste contact met een officieel arbeidsbureau (VDAB, BGDA)			
geen contact			
0 <input type="checkbox"/> (34)			
1 tot 2 maanden	1	<input type="checkbox"/>	(34)
4 tot 5 maanden	4	<input type="checkbox"/>	(34)
2 tot 3 maanden	2	<input type="checkbox"/>	(34)
5 tot 6 maanden	5	<input type="checkbox"/>	(34)
3 tot 4 maanden	3	<input type="checkbox"/>	(34)
6 maanden of langer	6	<input type="checkbox"/>	(34)

34. Mogelijkheid tot beginnen van nieuwe betrekking			
a) ja	1	<input type="checkbox"/>	(35)
b) neen, om één van de volgende redenen:			
- moet studies of opleiding nog beëindigen	2	<input type="checkbox"/>	(35)
- moet zijn militaire of vervangende dienstplicht nog beëindigen	3	<input type="checkbox"/>	(35)
- kan huidige betrekking niet onmiddellijk verlaten	4	<input type="checkbox"/>	(35)
- wegens persoonlijke of familiale redenen	5	<input type="checkbox"/>	(35)
- ziekte of invaliditeit	6	<input type="checkbox"/>	(35)
- andere	7	<input type="checkbox"/>	(35)

II ONDERWIJS EN OPLEIDING			
35. Niveau van hoogste onderwijsdiploma met volledig leerplan			
- Lager onderwijs of geen onderwijs			
01 <input type="checkbox"/> (36)			
- Secundair onderwijs, lagere graad:			
a) algemeen	02	<input type="checkbox"/>	(36)
b) kunst	03	<input type="checkbox"/>	(36)
c) technisch	04	<input type="checkbox"/>	(36)
d) beroeps	05	<input type="checkbox"/>	(36)
- Secundair onderwijs, hogere graad:			
a) algemeen	06	<input type="checkbox"/>	(36)
b) kunst	07	<input type="checkbox"/>	(36)
c) technisch	08	<input type="checkbox"/>	(36)
d) beroeps	09	<input type="checkbox"/>	(36)
- Hoger onderwijs, korte type:			
a) pedagogisch	10	<input type="checkbox"/>	(36)
b) economisch	11	<input type="checkbox"/>	(36)
c) andere	12	<input type="checkbox"/>	(36)
- Hoger onderwijs, lange type:			
a) niet-universitair	13	<input type="checkbox"/>	(36)
b) universitair	14	<input type="checkbox"/>	(36)
36. Heeft U na dit diploma (vr. 35) nog een voortgezet onderwijs of beroepsopleiding voltooid ?			
- geen voortgezet onderwijs of beroepsopleiding			
1 <input type="checkbox"/> (37)			
- heeft opleiding van min. 1 jaar voltooid in een school voor specifieke beroepsopleiding			
2 <input type="checkbox"/> (37)			
- heeft specifieke beroepsopleiding van min. 1 jaar voltooid enkel binnen de werkomgeving (geen school)			
3 <input type="checkbox"/> (37)			
- heeft specifieke beroepsopleiding in werkomgeving met aanvullende lessen op school voltooid			
4 <input type="checkbox"/> (37)			
- heeft een diploma van hoger niet universitair onderwijs behaald			
5 <input type="checkbox"/> (37)			
- heeft een universitair diploma behaald			
6 <input type="checkbox"/> (37)			
- heeft een postuniversitair diploma behaald			
7 <input type="checkbox"/> (37)			
- heeft een naschoolse opleiding met diploma			
8 <input type="checkbox"/> (37)			

37. Onderwijs en opleiding genoten gedurende de laatste 4 weken:			
a) heeft geen onderwijs of opleiding genoten	01	<input type="checkbox"/>	(x)
b) volgde een onderwijs met volledig leerplan:			
- secundair onderwijs			
algemeen	02	<input type="checkbox"/>	(x)
technisch	03	<input type="checkbox"/>	(x)
beroeps	04	<input type="checkbox"/>	(x)
kunst	05	<input type="checkbox"/>	(x)
- hoger onderwijs			
niet-universitair	06	<input type="checkbox"/>	(38)
universitair	07	<input type="checkbox"/>	(38)
postuniversitair	08	<input type="checkbox"/>	(38)
c) BEROEPSOPLEIDING in een school voor specifieke beroepsopleiding	09	<input type="checkbox"/>	(38)
d) BEROEPSOPLEIDING uitsluitend binnen de onderneming	10	<input type="checkbox"/>	(38)
e) BEROEPSOPLEIDING in het kader van de leerlingenopleiding	11	<input type="checkbox"/>	(38)
f) BEROEPSOPLEIDING in het kader van een ander tweeledig opleidingsstelsel zowel in het bedrijf als op een school	12	<input type="checkbox"/>	(38)
g) binnen andere opleidingsvormen in verband met de economische activiteit	13	<input type="checkbox"/>	(38)
38. Doel van de opleiding gedurende de laatste 4 weken:			
- eerste beroepsopleiding of voorbereiding op een eerste betrekking	1	<input type="checkbox"/>	(39)
- beroepsvervolmaking in het kader van de betrekking voor dewelke de betrokkene oorspronkelijk werd opgeleid	2	<input type="checkbox"/>	(39)
- opleiding op een ander gebied, dan hetgene waarvoor de betrokkene oorspronkelijk werd opgeleid (verandering van werkring)	3	<input type="checkbox"/>	(39)
- andere	4	<input type="checkbox"/>	(39)
39. Totale duur van de opleiding:			
minder dan 1 week	1	<input type="checkbox"/>	(40)
3 tot 6 maanden	4	<input type="checkbox"/>	(40)
1 tot 4 weken	2	<input type="checkbox"/>	(40)
6 tot 12 maanden	5	<input type="checkbox"/>	(40)
1 tot 3 maanden	3	<input type="checkbox"/>	(40)
1 jaar of langer	6	<input type="checkbox"/>	(40)
40. Normaal aantal uren opleiding per week			
			<input type="checkbox"/> <input type="checkbox"/> <input type="checkbox"/> (x)

Bijlage 6 - Onderwijsniveau naar het statuut ten opzichte van de arbeidssituatie
Bevolking 15 tot 65 jaar

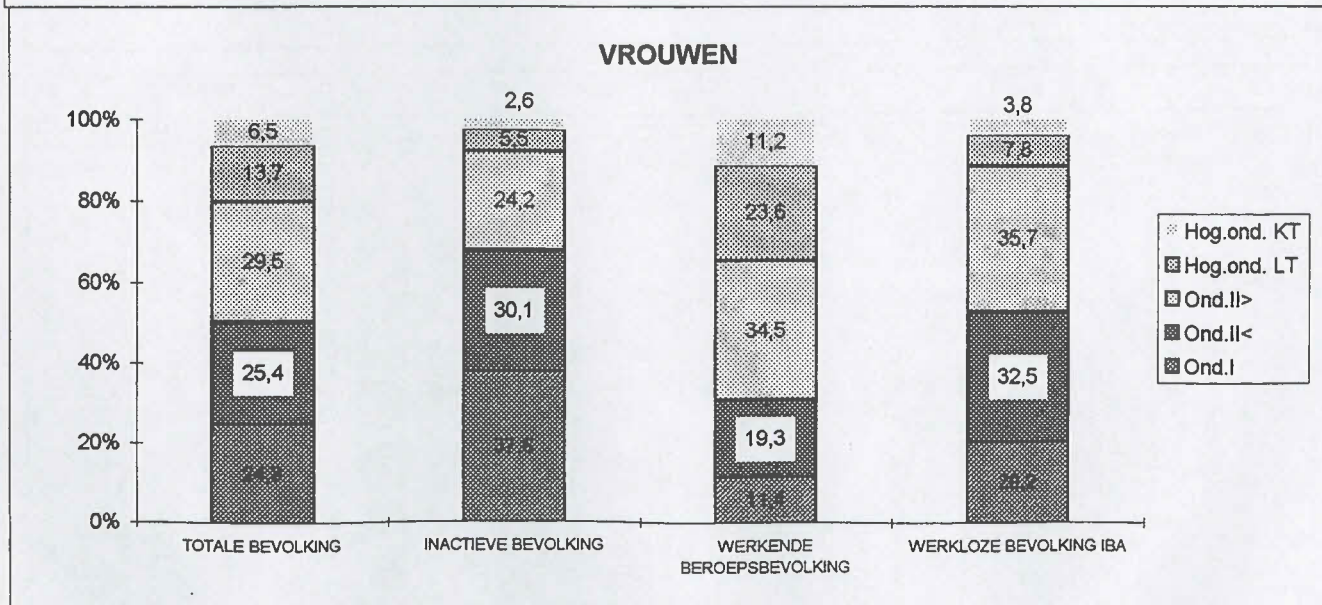
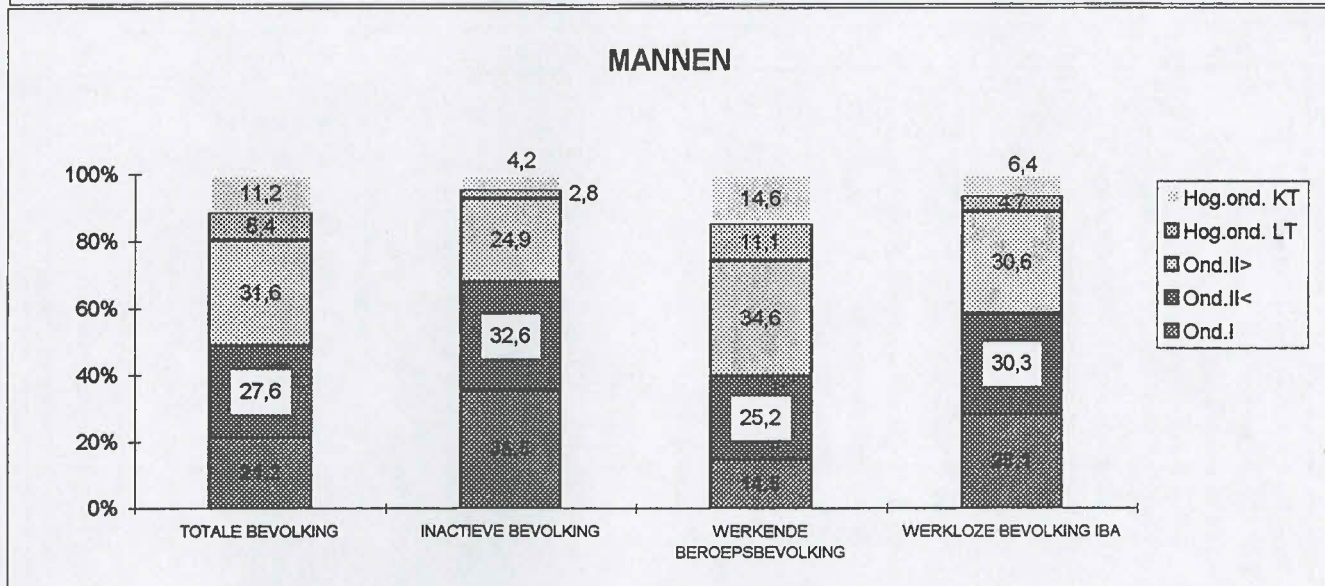
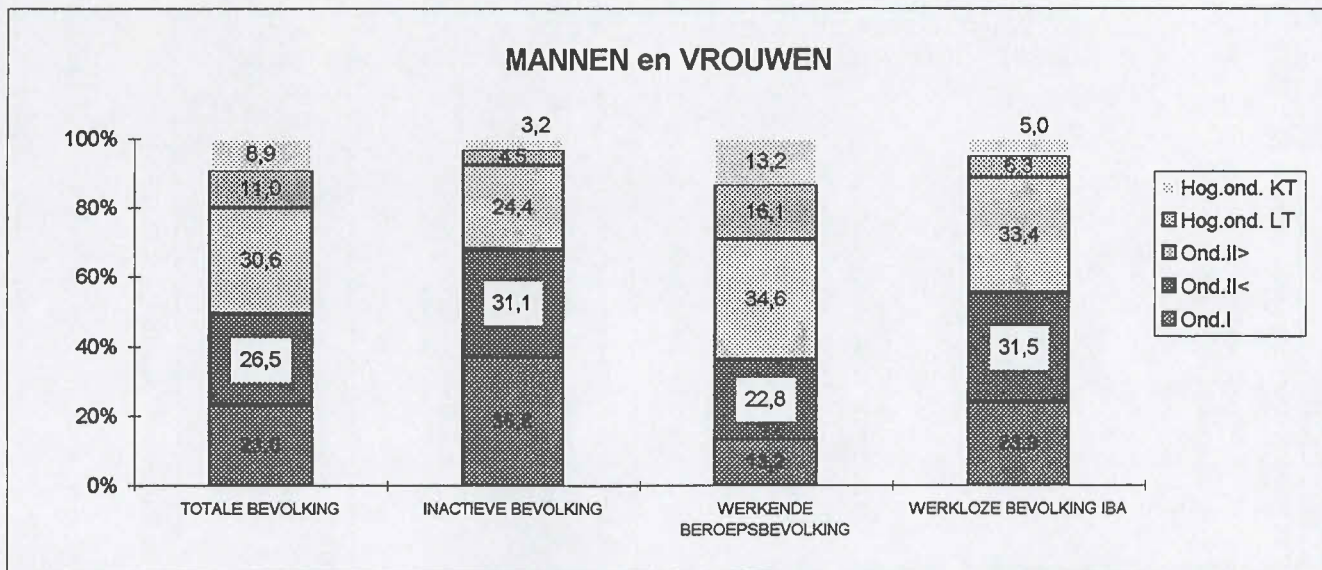

Voltijds / deeltijds werkenden

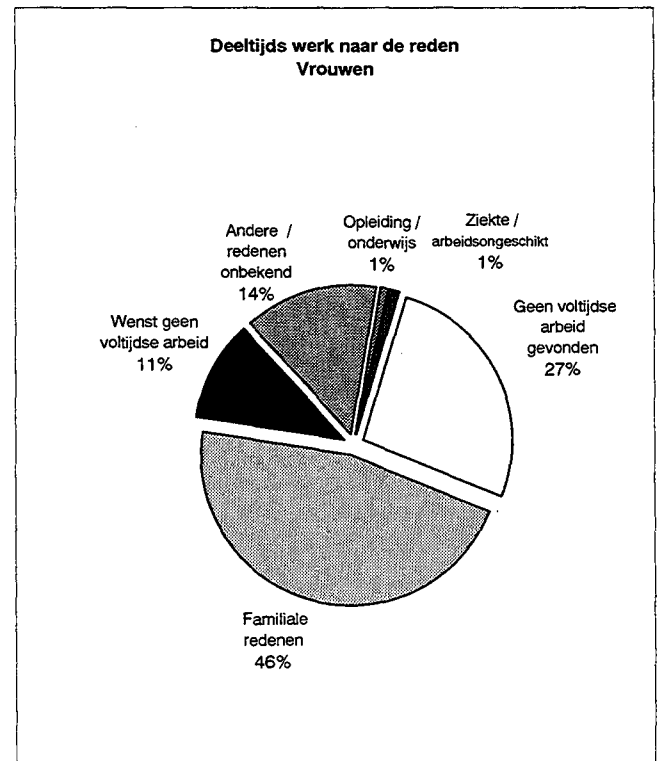
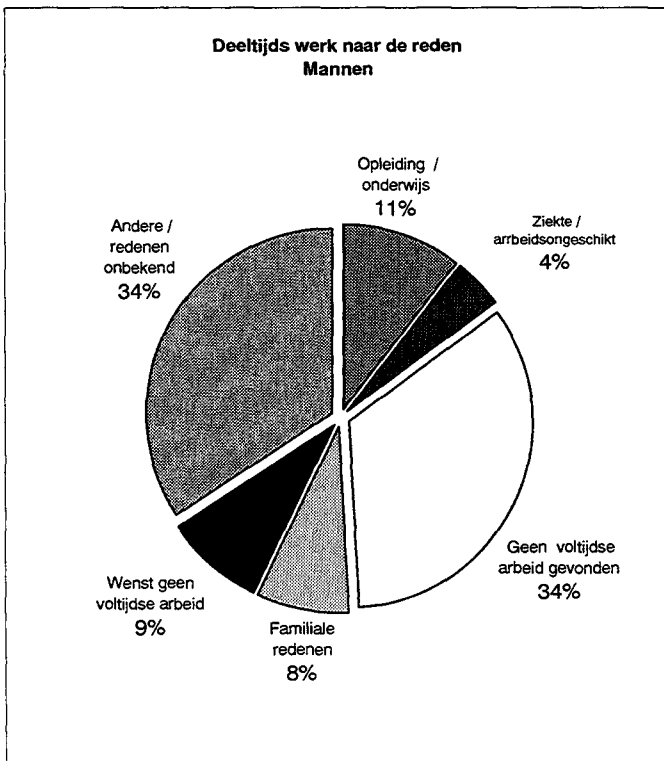
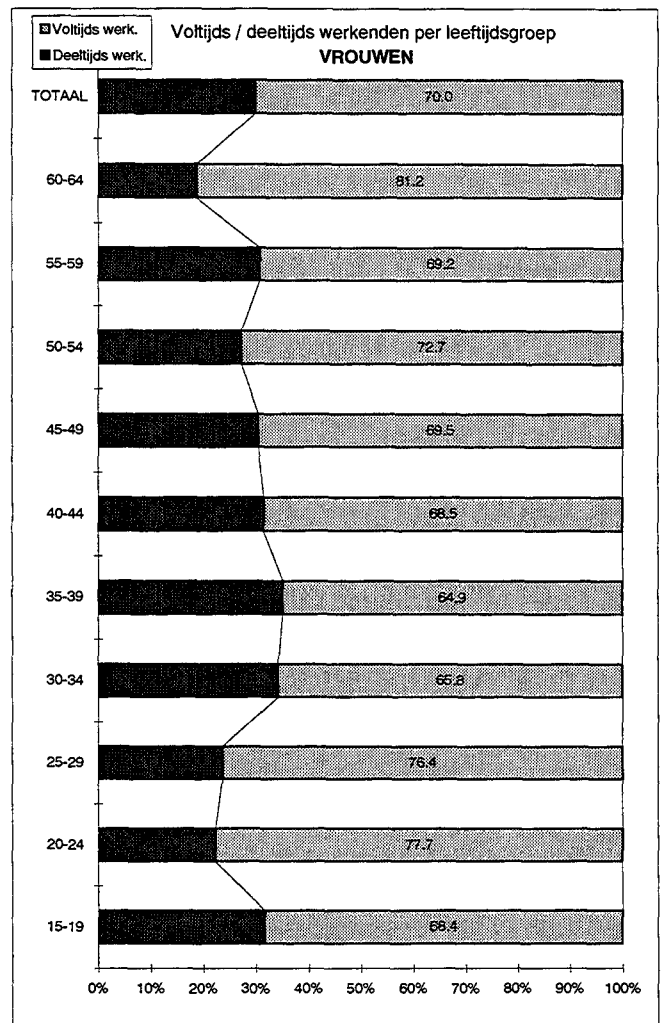
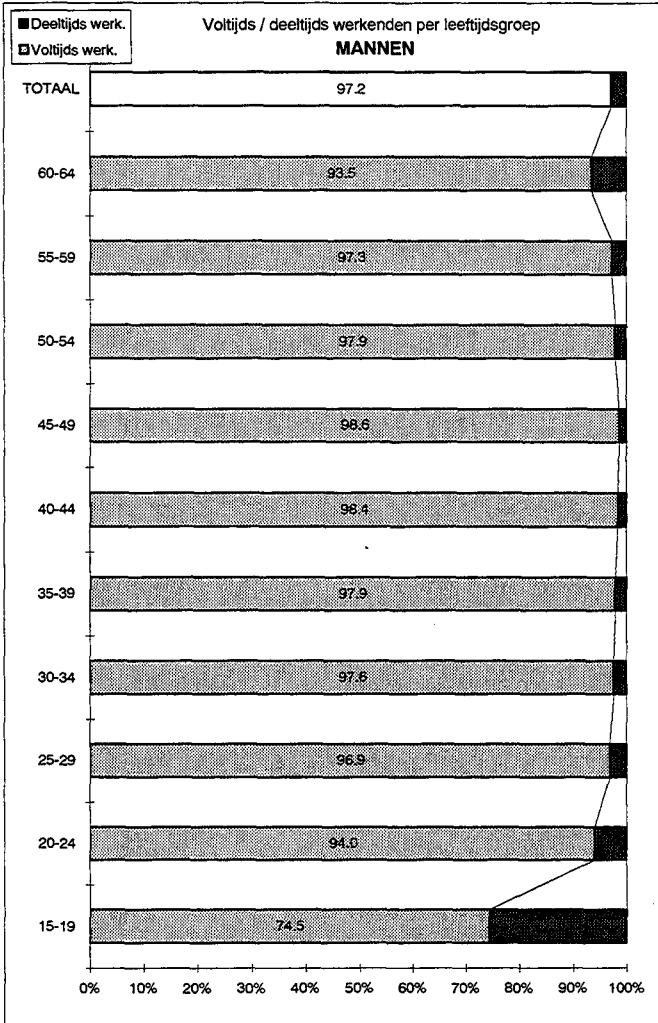

Werkplaats en woonplaats

Verdeling (%) volgens het gewest van de werkplaats van de actieven woonachtig
in het Brussels gewest

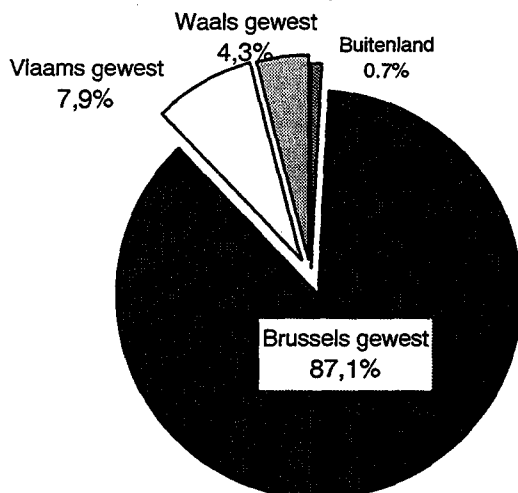

Verdeling (%) volgens het gewest van de werkplaats van de actieven woonachtig
in het Vlaams gewest

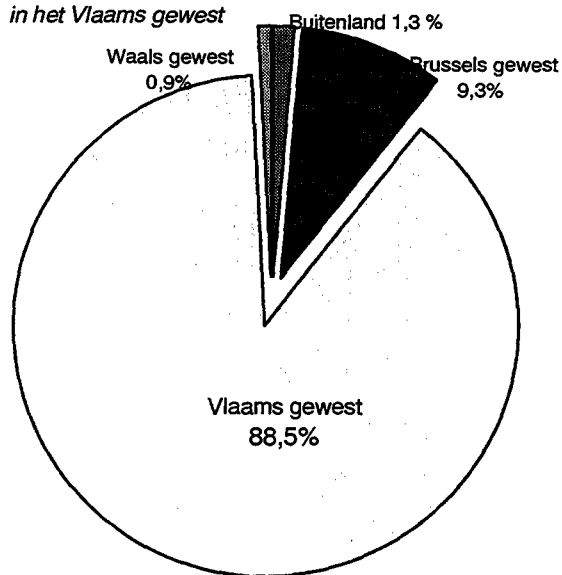

Verdeling (%) volgens het gewest van de werkplaats van de actieven woonachtig
in het Waals gewest

