

**nationaal
instituut
voor de
statistiek**

ISSN 0771 - 7881

SOCIALE STATISTIEKEN

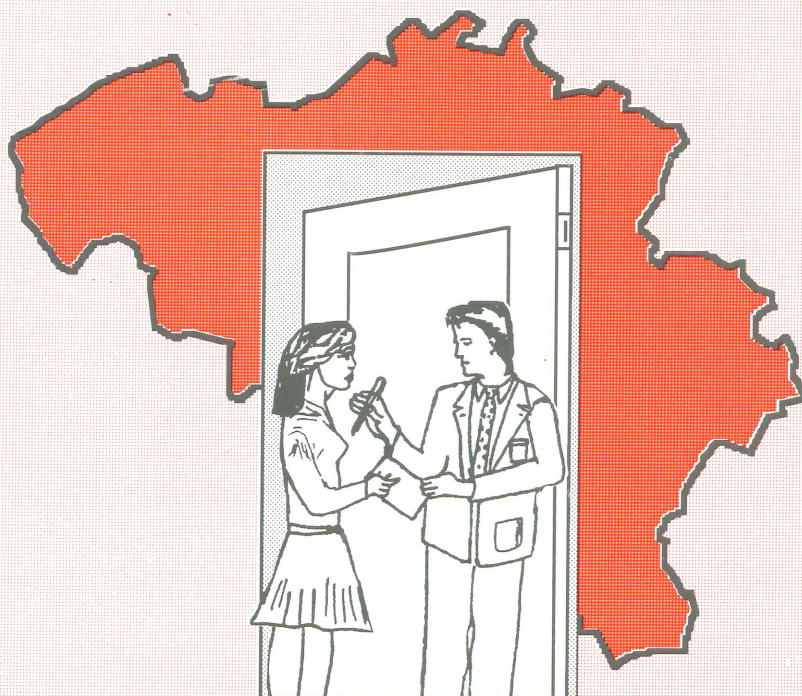

ENQUETE NAAR DE BEROEPSBEVOLKING

1994

MINISTERIE VAN ECONOMISCHE ZAKEN

SOCIALE STATISTIEKEN

ENQUETE NAAR DE BEROEPSBEVOLKING
JAAR 1994

Verkrijgbaar bij het **NATIONAAL INSTITUUT VOOR DE STATISTIEK**

Leuvenseweg, 44	- 1000 Brussel
Rubenslei, 2	- 2018 Antwerpen
Coupure rechts, 620	- 9000 Gent

Dit nummer	België	:	240 F
	Buitenland	:	300 BF

Postrekening N° 000-2005886-23 van het
NIS, Leuvenseweg, 44 - 1000 Brussel

Auteursrecht voorbehouden

Het reproduceren van de inhoud van deze publikatie is niet toegelaten, noch geheel, noch gedeeltelijk, noch in de oorspronkelijke, noch in bewerkte vorm, tenzij met schriftelijke machtiging vanwege het **Nationaal Instituut voor de Statistiek**.

Het gebruiken van de inhoud van deze publikatie als toelichting of bewijsvoering in een artikel, een boekbespreking of een boek is toegestaan, mits de bron duidelijk en nauwkeurig wordt vermeld.

	Blz.
Inleiding	7
Algemene beschrijving	8
1. Waarnemingsgebied	8
2. Inhoud	8
3. Belangrijkste begrippen en definities	9
3.1. Werkgelegenheid	9
3.2. Werkloosheid	9
3.3. Niet-actieve bevolking	10
3.4. Graad van werkgelegenheid	10
3.5. Werkloosheidspercentage	10
4. Methodologie	10
4.1. Steekproefplan	10
4.2. Correctiemethoden	10
4.3. Beperkingen	10
5. De nieuwe nomenclatuur van de activiteiten (NACE-Rev. 1) en beroepen (ISCO-COM)	11
5.1. De nomenclatuur van de beroepen	11
5.2. De nomenclatuur van de economische activiteiten	11
Bibliografie	12
6. Samenvattende tabellen 1986 - 1994 - Absolute en procentuele gegevens	13
Tabel 1.1.1. Voornaamste kenmerken van de arbeidssituatie van de Belgische bevolking - Het Rijk	15
Tabel 1.1.2. Voornaamste kenmerken van de arbeidssituatie van de Belgische bevolking - Brussels Hoofdstedelijk Gewest	16
Tabel 1.1.3. Voornaamste kenmerken van de arbeidssituatie van de Belgische bevolking - Vlaams Gewest	17
Tabel 1.1.4. Voornaamste kenmerken van de arbeidssituatie van de Belgische bevolking - Waals Gewest	18
Tabel 1.2.1. Personen met een betrekking volgens de activiteit van de vestiging waar zij werken (N.A.C.E. - code) - Het Rijk	19
Tabel 1.2.2. Personen met een betrekking volgens de activiteit van de vestiging waar zij werken (N.A.C.E. - code) - Brussels Hoofdstedelijk Gewest	20
Tabel 1.2.3. Personen met een betrekking volgens de activiteit van de vestiging waar zij werken (N.A.C.E. - code) - Vlaams Gewest	21
Tabel 1.2.4. Personen met een betrekking volgens de activiteit van de vestiging waar zij werken (N.A.C.E. - code) - Waals Gewest	22
Tabel 1.3.1. Personen met een betrekking volgens hun beroepsklasse (I.S.C.O. - code van het Internationaal Arbeidsbureau) - Het Rijk	23
Tabel 1.3.2. Personen met een betrekking volgens hun beroepsklasse (I.S.C.O. - code van het Internationaal Arbeidsbureau) - Brussels Hoofdstedelijk Gewest	24
Tabel 1.3.3. Personen met een betrekking volgens hun beroepsklasse (I.S.C.O. - code van het Internationaal Arbeidsbureau) - Vlaams Gewest	25
Tabel 1.3.4. Personen met een betrekking volgens hun beroepsklasse (I.S.C.O. - code van het Internationaal Arbeidsbureau) - Waals Gewest	26
Tabel 1.4.1. Bevolking van 14 jaar en ouder naar behaald onderwijsdiploma - Het Rijk	27
Tabel 1.4.2. Bevolking van 14 jaar en ouder naar behaald onderwijsdiploma - Brussels Hoofdstedelijk Gewest	28
Tabel 1.4.3. Bevolking van 14 jaar en ouder naar behaald onderwijsdiploma - Vlaams Gewest	29
Tabel 1.4.4. Bevolking van 14 jaar en ouder naar behaald onderwijsdiploma - Waals Gewest	30
Tabel 1.5.1. Activiteitsgraad van de bevolking d.w.z. (met een betrekking of werkloos) in procent van de totale bevolking levend in de private gezinnen, per leeftijdsgroep - Het Rijk	31
Tabel 1.5.2. Activiteitsgraad van de bevolking d.w.z. (met een betrekking of werkloos) in procent van de totale bevolking levend in de private gezinnen, per leeftijdsgroep - Brussels Hoofdstedelijk Gewest	32
Tabel 1.5.3. Activiteitsgraad van de bevolking d.w.z. (met een betrekking of werkloos) in procent van de totale bevolking levend in de private gezinnen, per leeftijdsgroep - Vlaams Gewest	33
Tabel 1.5.4. Activiteitsgraad van de bevolking d.w.z. (met een betrekking of werkloos) in procent van de totale bevolking levend in de private gezinnen, per leeftijdsgroep - Waals Gewest	34
Tabel 1.6.1. Deeltijds werkenden in procent van het aantal werkenden, per leeftijdsgroep - Het Rijk	35
Tabel 1.6.2. Deeltijds werkenden in procent van het aantal werkenden, per leeftijdsgroep - Brussels Hoofdstedelijk Gewest	36
Tabel 1.6.3. Deeltijds werkenden in procent van het aantal werkenden, per leeftijdsgroep - Vlaams Gewest	37
Tabel 1.6.4. Deeltijds werkenden in procent van het aantal werkenden, per leeftijdsgroep - Waals Gewest	38

Tabel 1.7.1.	Gewone wekelijkse arbeidsduur van de personen met een betrekking - Het Rijk	39
Tabel 1.7.2.	Gewone wekelijkse arbeidsduur van de personen met een betrekking - Brussels Hoofdstedelijk Gewest	40
Tabel 1.7.3.	Gewone wekelijkse arbeidsduur van de personen met een betrekking - Vlaams Gewest	41
Tabel 1.7.4.	Gewone wekelijkse arbeidsduur van de personen met een betrekking - Waals Gewest	42
Tabel 1.8.1.	Personen zonder betrekking die werk zoeken naar leeftijdsgroep - Het Rijk	43
Tabel 1.8.2.	Personen zonder betrekking die werk zoeken naar leeftijdsgroep - Brussels Hoofdstedelijk Gewest	44
Tabel 1.8.3.	Personen zonder betrekking die werk zoeken naar leeftijdsgroep - Vlaams Gewest	45
Tabel 1.8.4.	Personen zonder betrekking die werk zoeken naar leeftijdsgroep - Waals Gewest	46
Tabel 1.9.1.	Werkloosheidspercentage van de totale beroepsbevolking (werkenden en werklozen samen) - Het Rijk	47
Tabel 1.9.2.	Werkloosheidspercentage van de totale beroepsbevolking (werkenden en werklozen samen) - Brussels Hoofdstedelijk Gewest	48
Tabel 1.9.3.	Werkloosheidspercentage van de totale beroepsbevolking (werkenden en werklozen samen) - Vlaams Gewest	49
Tabel 1.9.4.	Werkloosheidspercentage van de totale beroepsbevolking (werkenden en werklozen samen) - Waals Gewest	50
Tabel 1.10.1.	Personen zonder betrekking die werk zoeken: opsplitsing volgens de duur van het zoeken naar een betrekking - Het Rijk	51
Tabel 1.10.2.	Personen zonder betrekking die werk zoeken: opsplitsing volgens de duur van het zoeken naar een betrekking - Brussels Hoofdstedelijk Gewest	52
Tabel 1.10.3.	Personen zonder betrekking die werk zoeken: opsplitsing volgens de duur van het zoeken naar een betrekking - Vlaams Gewest	53
Tabel 1.10.4.	Personen zonder betrekking die werk zoeken: opsplitsing volgens de duur van het zoeken naar een betrekking - Waals Gewest	54

Tabellen met resultaten 1994

Het Rijk (1)

Brussels Hoofdstedelijk Gewest (2)

Vlaams Gewest (3)

Waals Gewest (4)

		(1)	(2)	(3)	(4)
Tabel 1.A.3.	Totale bevolking: arbeidssituatie volgens geslacht, leeftijd en woonplaats	57			
Tabel 2.A.1.	Totale bevolking: overzicht van de economische activiteit (en statuut) volgens geslacht, leeftijd en woonplaats	58			
Tabel 1.E.1.	Bevolking van 15 jaar en ouder: niveau van het behaald onderwijsdiploma volgens geslacht, leeftijd en woonplaats	60			
Tabel 1.F.1.	Bevolking van 15 jaar en ouder: de arbeidssituatie een jaar vóór de enquête volgens geslacht, leeftijd en woonplaats	61			
Tabel 3.A.1.	Bevolking van 15 jaar en ouder: aktivitetsgraad volgens geslacht, leeftijd en woonplaats	62	89	103	117
Tabel 3.A.2./A3	Bevolking van 15 jaar en ouder: aktivitetsgraad naar leeftijd, volgens geslacht, burgerlijke staat en woonplaats	62	89	103	117
Tabel 1.B.3.	Personen met een betrekking: de gewone wekelijkse arbeidsduur volgens geslacht, leeftijd en woonplaats	63			
Tabel 1.B.6.	Personen met een betrekking: beroepsstatuut volgens geslacht, leeftijd en woonplaats	64			
Tabel 2.B.1.	Personen met een betrekking: beroepsstatuut naar bedrijfstak, volgens geslacht en woonplaats	65	90	104	118
Tabel 2.B.3.	Personen met een betrekking: beroepsstatuut naar de gewone wekelijkse arbeidsduur, volgens geslacht en woonplaats	66	91	105	119
Tabel 1.B.7.	Personen met een betrekking: verdeling volgens geslacht, leeftijd, provincie en gewest van de werkplaats	67	92	106	120
Tabel 1.B.8.	Personen met een betrekking: bedrijfstak - NACE volgens geslacht, leeftijd en woonplaats	68			
Tabel 1.B.9.	Personen met een betrekking: beroepsklasse I.S.C.O. volgens geslacht, leeftijd en woonplaats	69			
Tabel 2.B.11.	Personen met een betrekking: beroepsklasse naar bedrijfstak volgens geslacht en woonplaats	70	93	107	121
Tabel 1.B.10.	Personen met een betrekking: voltijds of deeltijds werk volgens geslacht, leeftijd en woonplaats	71			
Tabel 2.B.14./15	De personen met een betrekking: voltijds of deeltijds werk naar bedrijfstak volgens geslacht of leeftijd en woonplaats	72	94	108	122
Tabel 3.B.1.	Personen met een betrekking: percentage deeltijds werkenden volgens geslacht, leeftijd en woonplaats	73	95	109	123
Tabel 1.B.11.	Personen met een betrekking: vast of tijdelijk werk volgens geslacht, leeftijd en woonplaats	74			
Tabel 1.B.13.	Personen met een betrekking: ploegwerk, afwijkende werktijden en thuiswerk volgens geslacht, leeftijd en woonplaats	75	96	110	124
Tabel 2.B.13.	Personen met een betrekking: ploegwerk, afwijkende werktijden en thuiswerk naar bedrijfstak, volgens leeftijd en woonplaats	76	97	111	125
Tabel 2.B.7.	Personen met een betrekking: plaats van tewerkstelling naar bedrijfstak volgens geslacht en woonplaats	78	99	113	127
Tabel 1.E.4.	Personen met een betrekking: niveau van het behaald onderwijsdiploma volgens geslacht, leeftijd en woonplaats	79			
Tabel 2.F.3.	Personen met een betrekking: evolutie van het beroepsstatuut sinds het voorgaande jaar volgens geslacht en woonplaats	80	100	114	128
Tabel 3.C.1.	Beroepsbevolking: werkloosheidsgraad volgens geslacht, leeftijd en woonplaats	81	101	115	129
Tabel 1.C.9.	Personen zonder betrekking die werk zoeken: de situatie voorafgaand aan het zoeken volgens geslacht, leeftijd en woonplaats	82			

		(1)	(2)	(3)	(4)
Tabel 1.C.11.	Alle werkzoekenden: beschikbaarheid voor de betrekking volgens geslacht, leeftijd en woonplaats	83			
Tabel 1.C.12.	Alle werkzoekenden: gebruikte methode tijdens de laatste 4 weken volgens geslacht, leeftijd en woonplaats	85			
Tabel 1.D.1.	De niet-aktieven (personen zonder betrekking die niet naar werk zoeken): situatie volgens geslacht, leeftijd en woonplaats	87			
Tabel 2.C.7.	Personen zonder betrekking die werk zoeken: de methode van zoeken naar de duur van het zoeken, volgens geslacht en woonplaats	88	102	116	130

Gewesten en Rijk

Tabel G1.A.3.	Totale bevolking: arbeidssituatie volgens geslacht, gewest van de woonplaats	131	131	131	131
Tabel G2.A.1.	Totale bevolking: overzicht van de economische activiteit (en statuut) volgens geslacht, gewest van de woonplaats	132	132	132	132
Tabel G1.E.1.	Bevolking van 15 jaar en ouder: niveau van het behaald onderwijsdiploma volgens geslacht, gewest van de woonplaats	133	133	133	133
Tabel G1.F.1.	Bevolking van 15 jaar en ouder: de arbeidssituatie een jaar vóór de enquête volgens geslacht, gewest van de woonplaats	133	133	133	133
Tabel G1.B.3.	Personen met een betrekking: de gewone wekelijkse arbeidsduur volgens geslacht, gewest van de woonplaats	134	134	134	134
Tabel G1.B.6.	Personen met een betrekking: beroepsstatuut volgens geslacht, gewest van de woonplaats	134	134	134	134
Tabel G1.B.8.	Personen met een betrekking: bedrijfstak - NACE volgens geslacht, gewest van de woonplaats	135	135	135	135
Tabel G1.B.9.	Personen met een betrekking: beroepsklasse I.S.C.O. volgens geslacht, gewest en woonplaats	135	135	135	135
Tabel G1.B.10.	Personen met een betrekking: voltijds of deeltijds werk volgens geslacht, gewest van de woonplaats	136	136	136	136
Tabel G1.B.11.	Personen met een betrekking: vast of tijdelijk werk volgens geslacht, gewest van de woonplaats	136	136	136	136
Tabel G1.E.4.	Personen met een betrekking: niveau van het behaald onderwijsdiploma volgens geslacht, gewest van de woonplaats	137	137	137	137
Tabel G1.C.9.	Personen zonder betrekking die werk zoeken: de situatie voorafgaand aan het zoeken volgens geslacht, gewest van de woonplaats	137	137	137	137
Tabel G1.C.11.	Alle werkzoekenden: beschikbaarheid voor de betrekking volgens geslacht, gewest van de woonplaats	138	138	138	138
Tabel G1.C.12.	Alle werkzoekenden: gebruikte methode tijdens de laatste 4 weken volgens geslacht, gewest van de woonplaats	139	139	139	139
Tabel G1.E.9.	Werklozen: niveau van het behaald onderwijsdiploma volgens geslacht, gewest van de woonplaats	140	140	140	140
Tabel G1.D.1.	De niet-aktieven (personen zonder betrekking die niet naar werk zoeken): situatie volgens geslacht, gewest van de woonplaats	140	140	140	140

Bijlagen

1.	Classificatie van de arbeidskrachten volgens de steekproefenquête naar de arbeidskrachten van de Europese Gemeenschap	141
2.	Beroepennaamlijsten ITCB (Internationale typeclassificatie van beroepen).	142
3.	Bedrijfsindelingen NACE.	143
4.	Lijst met bij het Instituut beschikbare tabellen.	144
5.	Individuele vragenlijst gebruikt bij de interviews voor de enquête naar de beroepsbevolking.	148

INLEIDING

Deze publikatie bevat een aantal resultaten van de steekproefenquête naar de beroepsbevolking (EBB) die het Nationaal Instituut voor de Statistiek in de lente van 1994 heeft georganiseerd.

In het eerste deel vindt men een algemene beschrijving van deze enquête: waarnemingsgebied, inhoud, begrippen en definities, steekproefmethode...

Het tweede deel bevat een aantal samenvattende tabellen (land en Gewesten) over de periode 1986-1994, opgesteld op basis van de beschikbare jaarresultaten.

In het derde deel vindt men een aantal resultaten van de enquête van 1994 m.b.t. de totale bevolking, de niet-actieve bevolking, de werkende beroepsbevolking en de werkzoekende bevolking, volgens een grote waaier van socio-economische criteria.

De resultaten van de enquête naar de beroepsbevolking, waarvan de periodiciteit nu jaarlijks is, worden voortaan jaarlijks gepubliceerd in een afzonderlijk nummer van de reeks "Sociale Statistieken".

De volledige lijst van de bij het Instituut beschikbare tabellen vindt men als bijlage.

ALGEMENE BESCHRIJVING

De Belgische enquête naar de beroepsbevolking (EBB) bij de gezinnen wordt ingericht in het kader van de communautaire steekproefenquêtes naar de beroepsbevolking. Deze worden gecoördineerd door het Bureau voor de Statistiek der Europese Gemeenschappen (EUROSTAT), in samenwerking met de nationale instituten voor de statistiek, die ook verantwoordelijk zijn voor de uitvoering ervan.

Er zijn twee belangrijke redenen om dit soort enquête te houden.

1. Uitgaande van nationale administratieve bestanden (voor België bijvoorbeeld de bestanden van de sociale zekerheid, die bijgehouden worden door instellingen als de R.S.Z., het R.I.Z.I.V., het R.S.Z.V. of de A.L.S.K.) kunnen er geen statistieken over omvang en structuur van de werkgelegenheid en de werkloosheid worden opgesteld, die op het niveau van de Europese Gemeenschap of op internationaal vlak "zo goed mogelijk" vergelijkbaar zouden zijn, om de eenvoudige reden dat deze bestanden steunen op uiteenlopende nationale wetgevingen, administratieve beschikkingen of regelgevingen.

Het doel van een enquête als de EBB is nu net om de werkgelegenheid, de werkloosheid en de inactiviteit te kunnen klasseren volgens de categorieën (definities, overeenkomsten, aanbevelingen) van het Internationaal Arbeidsbureau (IAB), die ook gebruikt worden door EUROSTAT, en aldus een zekere vergelijkbaarheid te verzekeren.

2. Onder de regelmatig beschikbare bronnen voor de statistieken van de werkgelegenheid en de werkloosheid brengt de enquête over de beroepsbevolking een aantal inlichtingen die elders niet beschikbaar zijn, met name niet in administratieve bestanden, uit enquêtes bij bedrijven of, in mindere mate, uit de tienjaarlijkse demografische tellingen, die met te grote tussenpozen gehouden worden om de snelle ontwikkelingen op de arbeidsmarkt goed te kunnen vatten.

Zij biedt ons bijvoorbeeld een betere kennis van fenomenen als de uitbreiding van de deeltijdse arbeid, een betere inschatting van de effecten van de arbeidsmarkt bij huishoudens en families of de geografische mobiliteit van de werknemers volgens bepaalde individuele kenmerken.

Het belangrijkste statistische doel van de EBB is het verdelen van de beroepsbevolking (15 jaar en ouder) in drie categorieën - werkenden, werklozen en niet-actieven - die elkaar uitsluiten en gezamenlijk de gehele populatie omvatten, en het verschaffen van een beschrijving van een toelichting op elk van deze categorieën.

De respondenten worden bij één van deze groepen ingedeeld aan de hand van via de enquêtevragenlijst verkregen zo objectief mogelijke informatie, die

hoofdzakelijk betrekking heeft op hun feitelijke activiteit gedurende de referentieweek." (EUROSTAT, 1988).

1. WAARNEMINGSGEBIED

De enquête omvat de gehele bevolking in privé-huishoudens, die op het nationale grondgebied wonen.

Hiertoe behoren al degenen die gedurende de referentieweek (d.i. een normale week, zonder feestdagen) in de geënquêteerde huishoudens woonden. Deze definitie omvat ook personen die wegens studie, verlof, ziekte, een zakenreis of dergelijke gedurende korte tijd afwezig waren.

Het huishouden wordt hier gedefinieerd als een enkelvoudige of collectieve eenheid, die ofwel bestaat uit een persoon die gewoonlijk alleen leeft, ofwel uit twee of meer personen, die al dan niet door familiebanden verbonden, gewoonlijk éénzelfde woning betrekken en er samenleven.

2. INHOUD

De enquête heeft betrekking op volgende kenmerken:

2.1. de demografische achtergrond: relatie tot de referentiepersoon in het huishouden, geslacht, leeftijd, burgerlijke staat, nationaliteit, duur van het verblijf geboorteland;

2.2. de arbeidssituatie: arbeidssituatie in de referentieweek, reden waarom men ondanks het hebben van een werkkring niet werkt;

2.3. de kenmerken van de eerste werkkring: positie in het bedrijf, economische activiteit van de vestiging van het bedrijf, beroep, aantal werknemers van de vestiging van het bedrijf, land van de arbeidsplaats, regio van de arbeidsplaats, jaar van het arbeidsbegin bij de huidige werkgever of als zelfstandige, maand van het arbeidsbegin bij de huidige werkgever of als zelfstandige, onderscheid voltijd-/ deeltijdarbeid, duur van het werk, totale duur van het tijdelijke werk of de arbeidsovereenkomst, aantal gewoonlijk gewerkte uren, aantal feitelijk gewerkte uren, belangrijkste reden voor het verschil tussen de feitelijke en de normale arbeidsduur, werk in ploegendienst, avondwerk, nachtarbeid, werk op zaterdagen, werk op zondagen, thuiswerk, zoeken van ander werk en redenen daarvoor;

2.4. informatie over de tweede werkkring: meer dan één werkkring of zelfstandige activiteit, positie in het bedrijf, economische activiteit van de vestiging van het bedrijf, beroep, aantal feitelijk gewerkte uren, regelmatig/tijdelijke werkkring;

2.5. de vroegere werkervaring van werklozen: werkervaring, jaar waarin de betrokkene voor het laatst werkte, maand waarin de betrokkene voor het laatst werkte, belangrijkste reden voor het beëindigen van het laatste werk, respectievelijk de laatste zelfstandige activiteit, positie in het bedrijf in de laatste werkkring, economische activiteit van de vestiging van het bedrijf waar de betrokkene het laatst werkte, beroep in het laatste werk;

2.6. het zoeken van werk: zoeken van een werkkring voor degene die gedurende de referentieweek geen werk hebben, aard van het gezochte werk, duur van het werk zoeken, belangrijkste methode die in de afgelopen vier weken is toegepast om werk te vinden, datum waarop de betrokkene voor het laatst contact had met een officieel arbeidsbureau om werk te zoeken, bereidheid tot werken van niet-werkzoekenden, beschikbaarheid binnen twee weken, situatie onmiddellijk vóór het werk zoeken (of in afwachting van die nieuwe werkkring), inschrijving bij een officieel arbeidsbureau;

2.7. de positie van de niet-actieven: positie van degenen die geen werk hebben en ook geen werk zoeken;

2.8. onderwijs en opleiding: onderwijs en opleiding in de afgelopen vier weken, doel van de in de afgelopen vier weken genoten opleiding, totale duur van de opleiding, normaal aantal uren opleiding per week, hoogste behaalde niveau van algemeen vormend onderwijs of opleiding, hoogste behaalde niveau van post-scolaire opleiding of beroepsopleiding;

2.9. de situatie één jaar voor de enquête: arbeidssituatie, positie in het bedrijf, economische activiteit van de vestiging van het bedrijf waar de betrokkene werkte, land van woonplaats, gebied van woonplaats;

3. BELANGRIJKSTE BEGRIPPEN EN DEFINITIES

Zoals hoger werd vermeld, moeten er passende definities en overeenkomsten worden aangenomen of erkend om op internationaal vlak "in tijd en ruimte" vergelijkbare data over werkgelegenheid en werkloosheid te verkrijgen.

Voor de EBB steunt men op de "Résolution concernant les statistiques de la population active, de l'emploi, du chômage et du sous-emploi" (Resolutie over de statistieken van de actieve bevolking, de werkgelegenheid, de werkloosheid en het tekort aan werkgelegenheid), goedgekeurd door de dertiende Internationale conferentie van arbeidsstatistici (oktober 1982).

De belangrijkste definities luiden:

3.1. Werkgelegenheid

Tot de "werkenden" behoren al degenen boven een bepaalde leeftijd die gedurende een bepaalde periode, bijvoorbeeld een week, tot een der volgende categorieën behoorden:

a. "werkenden in loondienst"

a1. "op het werk aanwezig": personen die gedurende de referentieperiode enig werk verrichten voor loon of salaris, in geld of in natura;

a2. "met een baan maar niet op het werk aanwezig": personen die al wel in hun huidige werkkring hebben gewerkt, maar gedurende de referentieperiode tijdelijk niet op het werk aanwezig waren en die een formele band met hun baan hebben.

b. "zelfstandigen":

b1. "op het werk aanwezig": personen die gedurende de referentieperiode enig werk verrichten voor winst of voor het gezinsinkomen, in geld of in natura;

b2. "met een bedrijf maar niet op het werk aanwezig": personen met een bedrijf - dit kan een onderneming, een landbouwbedrijf of een dienstverlenend bedrijf zijn -, die gedurende de referentieperiode om een bepaalde reden tijdelijk niet op het werk aanwezig waren.

In de praktijk kan het begrip "enig werk" worden geïnterpreteerd als werk gedurende ten minste een uur.

Niet betaalde medewerkende gezinsleden worden beschouwd als zelfstandigen, onafhankelijk van het aantal gewerkte uren tijdens de referentieweek.

Leerlingen die een vergoeding in geld of in natura hebben ontvangen, worden beschouwd als werkenden in loondienst.

3.2. Werkloosheid

2.1. Tot de "werklozen" behoren al degenen boven een bepaalde leeftijd die gedurende de referentieperiode:

a. "zonder werk" waren, d.w.z. geen werkende in loondienst of zelfstandige waren zoals hierboven bepaald;

b. "direct beschikbaar voor werk" waren, d.w.z. gedurende de referentieperiode voor werk in loondienst of als zelfstandige beschikbaar waren. Voor de EBB betekent "direct beschikbaar" beschikbaar om een tijdens de referentieperiode gevonden betrekking op te nemen binnen twee weken.

c. "werk zochten", d.w.z. in een gespecificeerde recente periode specifieke stappen hadden ondernomen om werk in loondienst of als zelfstandige te zoeken. Voor de EBB worden alleen de methodes opgenomen die tijdens de vier weken vóór de enquête werden gebruikt.

Deze twee grote groepen ("werkenden" en "werklozen") vormen samen de "arbeidskrachten" of nog, volgens de terminologie van het IAB, de "arbeidskracht" of de "actieve bevolking van het ogenblik", gemeten over een korte referentieperiode (een week in de Eurostat-enquête).

3.3. Niet-actieve bevolking

De "niet-actieve bevolking" omvat alle personen die niet economisch actief waren in bovenvermelde zin, welke ook hun leeftijd is, d.w.z. inclusief diegenen die jonger zijn dan de voor de actieve bevolking bepaalde leeftijd.

3.4. Graad van werkgelegenheid

De graad van werkgelegenheid geeft het aantal arbeidskrachten in procent van de beroepsbevolking (15 jaar en ouder).

3.5. Werkloosheidspercentage

Het werkloosheidspercentage geeft het aantal werklozen in procenten van de arbeidskrachten (werkenden en werklozen volgens het IAB).

In deze publikatie worden de graad van werkgelegenheid en het werkloosheidspercentage gegeven naar geslacht, leeftijd en burgerlijke staat (voor het land en de Gewesten).

4. METHODOLOGIE

4.1. Steekproefplan

De enquête naar de beroepsbevolking van 1994 is gebaseerd op een gestratificeerd steekproefplan in twee trappen, aangevuld door de enquêtering van een bepaald aantal huishoudens waarop reeds in 1993 een beroep was gedaan.

De steekproef omvatte in totaal 35 000 huishoudens, hetgeen neerkomt op een gemiddelde steekproef fractie van ongeveer 1/115. De steekproef is gebaseerd op het Rijksregister van natuurlijke personen, dat is afgeleid van de bevolkingsregisters van de gemeenten.

Ten behoeve van de steekproeftrekking wordt het nationale grondgebied ingedeeld in arrondissementen, die 43 strata vormen. De steekproef is evenredig aan de vierkantswortel van het aantal huishoudens in elk der provincies, die ieder een geheel aantal arrondissementen omvatten. Voor de minst bevolkte strata wordt de steekproefverhouding verhoogd.

Binnen ieder stratum wordt een steekproef in twee trappen getrokken. De primaire eenheden (P.E.) bestaan uit de gemeenten van vóór de gemeentefusies van 1977. Zij werden geselecteerd met een kans die evenredig is aan het aantal huishoudens dat er gevestigd is.

De secundaire steekprofeenheid is het huishouden. Uit elke primaire eenheid (gemeente) worden - aselekt - 50 huishoudens getrokken volgens een procedure waarmee het gehele register van de desbetreffende gemeente kan worden gepeild.

De totale steekproef fractie (primaire en secundaire eenheden) is voor alle gemeenten van een zelfde stratum gelijk.

Deze steekproef omvat 24 500 huishoudens.

Bovendien worden 10.500 huishoudens, ofwel 30 % van het totaal, overgenomen uit de enquête van 1993. Zij bestaan uit 210 groepen van 50 huishoudens uit deze enquête en worden gekozen onder de huishoudens die in 1992 niet ondervraagd werden. De selectie geschiedt op aselekte wijze, met voor elk stratum een specifieke fractie, die zodanig wordt gekozen dat de verhouding tussen nieuwe en oude huishoudens gelijk is.

4.2. Correctiemethoden

De extrapolatie naar de totale bevolking en de correctie voor non-respons vinden plaats op basis van de personen. De populatie en de steekproef worden onderworpen aan een poststratificatie naar administratief arrondissement, geslacht en leeftijd. Voor elk van de aldus gevormde strata wordt een wegingsfactor berekend met als noemer de bevolking op 1.1.1994 zoals voorhanden in het Rijksregister van natuurlijke personen en als teller het aantal bruikbare antwoorden op de enquête.

4.3. Beperkingen

Elke steekproefenquête brengt een bepaalde soort fouten van zeer verscheidene aard of statuut met zich mee op het gebied van de resultaten (of schattingen): enerzijds zijn er de fouten gemaakt bij het nemen van steekproeven en die te wijten zijn aan het risico van de trekking (waarbij - door louter toeval - een mogelijk verschil optreedt tussen de resultaten van een steekproef en de resultaten van de volledige volkstelling). En anderzijds zijn er de zogenaamde observatiefouten die ook worden gemaakt door onnauwkeurigheden (technische fouten, cijferfouten, verkeerde verklaringen in de enquête...).

Er kan echter wel worden gesteld dat, de resultaten van de Belgische steekproefenquête relatief juiste schattingen weergeven voor de voornaamste totaliteiten (op het gebied van het land en van de gewesten). Toch stellen we vast dat, hoe meer een gedetailleerde classificatie van de resultaten (schattingen) worden nagestreefd, hoe meer systematische fouten worden aangetroffen: de schattingen van te strikt genomen ondergroeperingen ondergaan dan zo'n schommelingen dat ze uiteindelijk slechts een beperkte waarde hebben.

5. DE NIEUWE NOMENCLATUUR VAN DE ACTIVITEITEN (NACE Rev. 1) EN BEROEPEN (ISCO-COM).

Bij de enquête van 1993 werden er voor het eerst nieuwe op internationaal niveau geharmoniseerde nomenclaturen gebruikt voor de economische activiteiten en de beroepen.

De wijzigingen zijn zo groot dat elke vergelijking met de voordien gebruikte nomenclaturen (NACE-70 voor de economische activiteiten en ISCO-68 voor de beroepen) onmogelijk wordt.

Hieronder vindt u een beknopte beschrijving van de nieuwe nomenclaturen.

5.1 De nomenclatuur van de beroepen

De gereviseerde International Standard Classification of Occupations (ISCO-88) is een "systeem voor het klasseren en aggregeren van gegevens over beroepen die met behulp van volkstellingen en statistische enquêtes verzameld kunnen worden" (ILO). Zij wil een instrument zijn "dat geschikt is om nationale gegevens over beroepen in een internationaal perspectief te plaatsen". Hiertoe moeten de diverse beroepsgroepen geaggregeerd worden op een manier die kan toegepast worden op de "arbeidskrachten" van de verschillende landen.

In vergelijking met de vroegere versie van de ISCO (met achterhaalde inhoud qua beroepen, met al te heterogene of niet voldoende naar "competentie" onderscheiden beroepsgroepen) zijn de voornaamste basiscriteria om het basissysteem van "grote groepen" (10), "sub-grote groepen" (28), "subgroepen" (113) en "basisgroepen" (377) te definiëren: het "kwalificatieniveau" (bepaald door verwijzing naar de internationale classificatie van de opleiding of de onderwijsniveaus) en de "specialisatie van de kwalificaties" (bepaald vanuit de verschillende disciplines, de fabricatieprocédés, de gebruikte toerusting, de geleverde diensten, enz.).

Bij de gemeenschappelijke Eurostat-enquêtes naar beroepsbevolking wordt een kortere versie van de ISCO-88, die beter is aangepast aan de behoeften van de Gemeenschappen, gebruikt ("ISCO-COM").

Ten slotte is er, zoals vereist door de resolutie van het ILO betreffende deze classificatie, in de nationale beroepenlijst die het N.I.S. voor de volkstelling 1991 heeft opgesteld, een concordantietabel met de internationale nomenclatuur.

Bijlage 2a geeft in detail de "grote groepen" en de "sub-grote groepen" van de ISCO 88-COM.

5.2 De nomenclatuur van de economische activiteiten

De nieuwe versie van de Algemene systematische bedrijfsindeling in de Europese Gemeenschappen (NACE Rev. 1), heeft zoals elke classificatie van dat type verschillende aggregatieniveaus in functie van de behoefte aan vergelijkbaarheid. Op de meest geaggregeerde niveaus bestaat zij uit 17 secties en 31 subsecties, die dan weer onderverdeeld zijn in 60 afdelingen. Deze laatste komen zowel voor in de NACE als in de Internationale Type-classificatie van de Industrie (ITCI Rev.3), die op wereldvlak als basis wordt genomen. In vergelijking tot de ITCI werd de Europese nomenclatuur aangepast aan de Europese behoeften door de toevoeging van onderverdelingen in de rubrieken van de ITCI.

Daarenboven is de Belgische NACE-BEL, die werd opgesteld door het N.I.S. en die is afgeleid van de NACE Rev. 1, nog gedetailleerder dan deze laatste om rekening te kunnen houden met specifieke nationale trekken.

Bijlage 3a geeft de twee voornaamste niveaus van de NACE Rev. 1 ("secties" en "subsecties"). Deze worden gebruikt bij de enquête naar de beroepsbevolking.

Voor gedetailleerdere informatie over deze nomenclaturen kan men terecht in de publikaties die in de bibliografie werden opgenomen.

BIBLIOGRAFIE

1. Enquête naar de arbeidskrachten. Methoden en definities. Reeks 1992 (Eurostat, Luxemburg, 1993)
2. Een handeling voor de gebruiker van de communautaire enquête naar de arbeidskrachten, (Eurostat, Luxemburg, 1990)
3. Enquête naar de arbeidskrachten. Resultaten 1992. (Eurostat, Luxemburg, 1994)
4. Enquête naar de arbeidskrachten. Chronologische reeksen 1983 - 1991. (Eurostat, Luxemburg, 1993)
5. Résolution concernant les statistiques de la population active, de l'emploi, du chômage et du sous-emploi, adoptée par la treizième Conférence internationale des statisticiens du travail (octobre 1982) in "Recommandations internationales en vigueur sur les statistiques du travail." (BIT, Genève, édition 1988).
6. Verordening (EEG) Nr 3711/91 van de Raad van 16 december 1991, betreffende de organisatie van een jaarlijkse steekproefenquête naar de arbeidskrachten in de Gemeenschap (Publikatieblad van de Europese Gemeenschappen van 20.12.1991).
7. Koninklijk besluit (10 april 1992) betreffende de organisatie van een jaarlijkse steekproefonderzoek naar de arbeidskrachten (Belgisch Staatsblad van 30.04.1992)
8. Activiteitsnomenclatuur "NACE-BEL" - Versie januari 1993.
(Ministerie van Economische Zaken - Nationaal Instituut voor de Statistiek, 1993).
9. Algemene Volks- en Woningtelling op 1 maart 1991 - Code van de Beroepen.
(Ministerie van Economische Zaken - Nationaal Instituut voor de Statistiek, 1993).
10. Classification internationale type des professions C.I.T.P.-88
(Genève, Bureau international du travail, 1991).

SAMENVATTENDE TABELLEN
1986 - 1994

Absolute en procentuele gegevens

- Het Rijk
- Brussels Hoofdstedelijk Gewest
- Vlaams Gewest
- Waals Gewest

Tabel 1.1.1.- VOORNAAMSTE KENMERKEN VAN DE ARBEIDSSITUATIE VAN DE BELGISCHE BEVOLKING
 HET RIJK Jaren 1986 - 1994

JAARTAL EN GESLACHT	Arbeidssituatie								Algemeen totaal
	Militaire dienst	Werkend	Werkloos I.A.B.	Student Leerling (+ 14 jaar) (*)	Niet-actief 14 - 64 jaar (*)	Niet-actief 65 jaar en ouder	Totaal (*)	Niet-actief - 14 jaar (* *)	

Absolute cijfers (in duizendtallen)

Mannen + vrouwen

1986	28,0	3 524,5	450,2	955,0	1 869,8	1 352,0	8 179,6	1 679,3	9 858,9
1987	26,7	3 479,6	444,8	938,5	1 917,1	1 385,0	8 191,8	1 672,9	9 864,7
1988	27,2	3 495,6	396,8	913,0	1 912,1	1 397,1	8 200,8	1 675,0	9 875,8
1989	31,7	3 589,0	326,1	995,7	1 874,7	1 434,1	8 251,3	1 676,5	9 927,8
1990	39,6	3 626,9	285,2	981,2	1 886,5	1 457,3	8 276,7	1 671,0	9 947,7
1991	33,0	3 720,4	282,4	934,7	1 833,5	1 487,0	8 291,1	1 687,9	9 978,9
1992	33,0	3 772,5	316,0	815,9	1 757,5	1 506,2	8 201,0	1 821,3	10 022,3
1993	30,0	3 745,4	335,1	827,6	1 771,1	1 529,9	8 239,1	1 829,4	10 068,5
1994	5,3	3 749,6	405,3	824,1	1 737,7	1 547,6	8 269,6	1 830,8	10 100,4

Mannen

1986	28,0	2 272,9	176,3	487,3	465,9	522,1	3 952,4	861,4	4 813,8
1987	26,7	2 233,9	177,8	483,6	501,8	538,3	3 962,1	856,2	4 818,3
1988	27,2	2 212,6	167,0	496,4	516,2	541,5	3 960,9	861,0	4 821,9
1989	31,7	2 267,4	128,0	495,8	504,9	558,6	3 986,4	862,6	4 849,0
1990	39,6	2 268,1	109,2	499,8	520,3	569,5	4 006,5	853,6	4 860,1
1991	33,0	2 291,1	110,8	477,8	515,2	583,1	4 011,0	865,1	4 876,1
1992	33,0	2 287,5	137,1	418,3	498,8	591,7	3 966,5	932,9	4 899,4
1993	30,0	2 248,8	149,1	420,1	533,8	604,8	3 986,6	937,0	4 923,6
1994	5,3	2 253,6	188,5	417,6	526,1	611,9	4 003,0	937,8	4 940,8

Vrouwen

1986	-	1 251,6	273,9	467,7	1 403,9	829,9	4 227,1	817,9	5 045,1
1987	-	1 245,7	267,0	454,9	1 415,3	846,7	4 229,7	816,7	5 046,4
1988	-	1 283,0	228,8	476,5	1 395,9	855,6	4 239,8	814,0	5 053,9
1989	-	1 321,6	198,1	499,9	1 369,8	875,5	4 264,9	813,9	5 078,8
1990	-	1 358,8	176,0	481,4	1 366,3	887,8	4 270,3	817,4	5 087,7
1991	-	1 429,3	171,6	456,9	1 318,3	903,9	4 280,1	822,8	5 102,8
1992	-	1 484,9	178,8	397,6	1 258,7	914,5	4 234,5	888,4	5 122,9
1993	-	1 496,5	186,0	407,5	1 237,4	925,1	4 252,5	892,4	5 144,9
1994	-	1 496,0	216,8	406,5	1 211,6	935,7	4 266,6	893,1	5 159,7

Procentuele gegevens

Mannen + vrouwen

1986	0,3	35,7	4,6	9,7	19,0	13,7	83,0	17,0	100,0
1987	0,3	35,3	4,5	9,5	19,4	14,0	83,0	17,0	100,0
1988	0,3	35,4	4,0	9,8	19,4	14,1	83,0	17,0	100,0
1989	0,3	36,1	3,3	10,0	18,9	14,4	83,1	16,9	100,0
1990	0,4	36,5	2,9	9,9	19,0	14,6	83,2	16,8	100,0
1991	0,3	37,3	2,8	9,4	18,4	14,9	83,1	16,9	100,0
1992	0,3	37,6	3,2	8,1	17,5	15,0	81,8	18,2	100,0
1993	0,3	37,2	3,3	8,2	17,6	15,2	81,8	18,2	100,0
1994	0,1	37,1	4,0	8,2	17,2	15,3	81,9	18,1	100,0

Mannen

1986	0,6	47,2	3,7	10,1	9,7	10,8	82,1	17,9	100,0
1987	0,5	46,4	3,7	10,0	10,4	11,2	82,2	17,8	100,0
1988	0,6	45,9	3,5	10,3	10,7	11,2	82,1	17,9	100,0
1989	0,6	46,8	2,6	10,2	10,4	11,5	82,2	17,8	100,0
1990	0,8	46,7	2,2	10,3	10,7	11,7	82,4	17,6	100,0
1991	0,7	47,0	2,3	9,8	10,6	11,9	82,3	17,7	100,0
1992	0,7	46,7	2,8	8,5	10,2	12,1	81,0	19,0	100,0
1993	0,6	45,7	3,0	8,5	10,8	12,3	81,0	19,0	100,0
1994	0,1	45,6	3,8	8,5	10,6	12,4	81,0	19,0	100,0

Vrouwen

1986	-	24,8	5,4	9,3	27,8	16,4	83,8	16,2	100,0
1987	-	24,7	5,3	9,0	28,0	16,8	83,8	16,2	100,0
1988	-	25,4	4,5	9,4	27,6	16,9	83,9	16,1	100,0
1989	-	26,0	3,9	9,8	27,0	17,2	84,0	16,0	100,0
1990	-	26,7	3,5	9,5	26,9	17,4	83,9	16,1	100,0
1991	-	28,0	3,4	9,0	25,8	17,7	83,9	16,1	100,0
1992	-	29,0	3,5	7,8	24,6	17,9	82,7	17,3	100,0
1993	-	29,1	3,6	7,9	24,0	18,0	82,7	17,3	100,0
1994	-	29,0	4,2	7,9	23,5	18,1	82,7	17,3	100,0

(*) Vanaf de enquête 1992, betreft het de leeftijd van 15 jaar en meer.
 (* *) Niet actieven van minder dan 15 jaar vanaf 1992.

Tabel 1.1.2.- VOORNAAMSTE KENMERKEN VAN DE ARBEIDSSITUATIE VAN DE BELGISCHE BEVOLKING
BRUSSELS HOOFDSTEDELIJK GEWEST Jaren 1986 - 1994

JAARTAL EN GESLACHT	Arbeidssituatie								
	Militaire dienst	Werkend	Werkloos I.A.B.	Student Leerling (+ 14 jaar) (*)	Niet-actief 14 - 64 jaar (*)	Niet-actief 65 jaar en ouder	Totaal (**)	Niet-actief - 14 jaar (**)	Algemeen totaal

Absolute cijfers (in duizendtallen)

Mannen + vrouwen

1986	1,8	328,1	53,7	99,0	173,8	163,7	820,1	156,4	976,5
1987	2,1	320,3	54,0	96,2	176,0	166,7	815,3	158,1	973,5
1988	1,6	308,8	56,8	99,3	184,1	165,3	815,9	154,3	970,3
1989	0,7	312,7	48,9	105,3	180,3	166,4	814,3	156,3	970,5
1990	1,9	324,4	40,1	106,5	171,0	165,3	809,2	155,1	964,3
1991	2,1	336,4	38,8	95,4	162,0	165,2	799,9	154,2	954,1
1992	3,4	331,3	45,1	85,1	156,6	163,2	784,7	166,5	951,2
1993	2,0	333,2	58,6	84,5	141,4	163,8	783,5	166,8	950,3
1994	0,9	323,9	64,4	84,7	147,8	160,8	782,5	166,7	949,2

Mannen

1986	1,8	194,6	30,4	51,7	42,8	55,7	377,0	80,0	457,0
1987	2,1	190,1	27,7	51,6	46,9	57,6	376,0	80,8	456,8
1988	1,6	180,6	32,9	51,1	52,5	57,4	376,2	78,9	455,1
1989	0,7	183,9	27,9	54,9	50,3	58,1	375,8	80,3	456,1
1990	1,9	190,0	22,9	54,7	46,9	58,1	374,5	79,2	453,7
1991	2,1	194,5	21,0	49,9	44,6	58,5	370,7	78,9	449,6
1992	3,4	189,0	25,1	44,0	44,2	57,8	363,5	85,1	448,6
1993	2,0	185,9	30,6	43,8	43,4	58,4	364,1	85,2	449,3
1994	0,9	184,0	36,1	42,3	44,1	57,0	364,4	85,2	449,6

Vrouwen

1986	-	133,5	23,3	47,3	131,0	108,0	443,1	76,4	519,5
1987	-	130,2	26,3	44,5	129,1	109,1	439,3	77,4	516,6
1988	-	128,2	23,9	48,2	131,6	107,9	439,7	75,5	515,2
1989	-	128,8	21,0	50,4	129,9	108,3	438,5	76,0	514,4
1990	-	134,5	17,2	51,7	124,1	107,2	434,6	75,9	510,5
1991	-	141,9	17,7	45,5	117,4	106,7	429,2	75,3	504,5
1992	-	142,3	20,0	41,1	112,3	105,4	421,1	81,4	502,5
1993	-	147,3	28,0	40,7	98,0	105,4	419,4	81,6	501,0
1994	-	139,9	28,3	42,5	103,7	103,8	418,2	81,5	499,7

Procentuele gegevens

Mannen + vrouwen

1986	0,2	33,6	5,5	10,1	17,8	16,8	84,0	16,0	100,0
1987	0,2	32,9	5,5	9,9	18,1	17,1	83,7	16,2	100,0
1988	0,2	31,8	5,8	10,2	19,0	17,0	84,1	15,9	100,0
1989	0,1	32,2	5,0	10,8	18,6	17,1	83,9	16,1	100,0
1990	0,2	33,6	4,2	11,0	17,7	17,1	83,9	16,1	100,0
1991	0,2	35,3	4,1	10,0	17,0	17,3	83,8	16,2	100,0
1992	0,4	34,8	4,7	8,9	16,5	17,2	82,5	17,5	100,0
1993	0,2	35,1	6,2	8,9	14,8	17,2	82,4	17,6	100,0
1994	0,1	34,1	6,8	8,9	15,6	16,9	82,4	17,6	100,0

Mannen

1986	0,4	42,6	6,6	11,3	9,4	12,2	82,5	17,5	100,0
1987	0,5	41,6	6,1	11,3	10,3	12,6	82,3	17,7	100,0
1988	0,2	39,7	7,2	11,2	11,5	12,6	82,7	17,3	100,0
1989	0,1	40,3	6,1	12,0	11,0	12,7	82,4	17,6	100,0
1990	0,4	41,9	5,0	12,1	10,3	12,8	82,5	17,5	100,0
1991	0,5	43,3	4,7	11,1	9,9	13,0	82,5	17,5	100,0
1992	0,8	42,1	5,6	9,8	9,9	12,9	81,0	19,0	100,0
1993	0,4	41,4	6,8	9,7	9,6	13,0	81,0	19,0	100,0
1994	0,2	40,9	8,0	9,4	9,8	12,7	81,0	19,0	100,0

Vrouwen

1986	-	25,7	4,5	9,1	25,2	20,8	85,3	14,7	100,0
1987	-	25,2	5,1	8,6	25,0	21,1	85,0	15,0	100,0
1988	-	24,9	4,6	9,3	25,5	20,9	85,3	14,6	100,0
1989	-	25,0	4,1	9,8	25,2	21,1	85,2	14,8	100,0
1990	-	26,3	3,4	10,1	24,3	21,0	85,1	14,9	100,0
1991	-	28,1	3,5	9,0	23,3	21,2	85,1	14,9	100,0
1992	-	28,3	4,0	8,2	22,3	21,0	83,8	16,2	100,0
1993	-	29,4	5,6	8,1	19,6	21,0	83,7	16,3	100,0
1994	-	28,0	5,7	8,5	20,8	20,8	83,7	16,3	100,0

(*) Vanaf de enquête 1992, betreft het de leeftijd van 15 jaar en meer.
(**) Niet actieven van minder dan 15 jaar vanaf 1992.

Tabel 1.1.3.- VOORNAAMSTE KENMERKEN VAN DE ARBEIDSSITUATIE VAN DE BELGISCHE BEVOLKING

VLAAMS GEWEST

Jaren 1986 - 1994

JAARTAL EN GESLACHT	Arbeidssituatie								
	Militaire dienst	Werkend	Werkloos I.A.B.	Student Leerling (+ 14 jaar) (*)	Niet-actief 14 - 64 jaar (*)	Niet-actief 65 jaar en ouder	Totaal (*)	Niet-actief - 14 jaar (* *)	Algemeen totaal

Absolute cijfers (in duizendtallen)

Mannen + vrouwen

1986	19,1	2 119,2	232,6	538,6	1 057,1	741,1	4 707,8	968,5	5 676,2
1987	17,8	2 104,9	216,6	536,9	1 087,3	760,9	4 724,3	961,3	5 685,6
1988	17,6	2 114,3	175,7	558,9	1 095,1	770,3	4 731,8	964,3	5 696,1
1989	22,3	2 177,5	138,2	554,1	1 076,7	791,9	4 760,6	961,8	5 722,4
1990	26,2	2 193,4	113,7	548,2	1 092,1	809,3	4 782,9	956,8	5 739,7
1991	21,9	2 246,1	116,1	524,3	1 065,8	829,8	4 804,0	965,1	5 769,1
1992	18,6	2 300,0	123,9	452,6	1 015,6	842,5	4 754,2	1 040,8	5 795,0
1993	19,7	2 283,8	132,1	461,5	1 028,5	855,2	4 780,8	1 044,0	5 824,8
1994	2,2	2 292,5	163,3	458,9	1 017,5	869,5	4 803,9	1 043,3	5 847,2

Mannen

1986	19,1	1 388,6	78,0	274,1	246,8	300,8	2 307,4	497,2	2 804,6
1987	17,8	1 376,2	74,9	271,9	267,9	310,3	2 318,9	490,9	2 809,8
1988	17,6	1 359,2	60,6	283,6	282,9	311,5	2 315,4	497,5	2 813,0
1989	22,3	1 399,7	40,5	274,5	271,7	321,9	2 330,5	495,5	2 826,0
1990	26,2	1 390,0	33,4	277,5	288,6	328,7	2 344,4	490,1	2 834,5
1991	21,9	1 397,5	37,7	268,6	289,9	338,5	2 354,2	495,0	2 849,2
1992	18,6	1 412,3	45,4	233,0	275,8	343,7	2 328,8	533,5	2 862,3
1993	19,7	1 381,4	54,0	233,5	303,4	351,0	2 343,0	534,1	2 877,1
1994	2,2	1 386,1	69,7	232,4	306,4	356,7	2 353,5	534,6	2 888,1

Vrouwen

1986	-	730,6	154,6	264,5	810,3	440,3	2 400,3	471,3	2 871,6
1987	-	728,7	141,7	265,0	819,4	450,6	2 405,4	470,4	2 875,8
1988	-	755,1	115,1	275,3	812,2	458,7	2 416,4	466,7	2 883,1
1989	-	777,8	97,6	279,6	805,0	470,0	2 430,1	466,3	2 896,4
1990	-	803,4	80,3	270,7	803,5	480,6	2 438,5	466,7	2 905,2
1991	-	848,5	78,4	255,7	775,9	491,3	2 449,9	470,0	2 919,9
1992	-	887,7	79,5	219,6	739,8	498,8	2 425,4	507,3	2 932,7
1993	-	902,3	78,1	228,0	725,8	504,7	2 438,9	508,8	2 947,7
1994	-	906,4	93,7	226,4	711,1	512,8	2 450,4	508,7	2 959,1

Procentuele gegevens

Mannen + vrouwen

1986	0,3	37,3	4,1	9,5	18,6	13,1	82,9	17,1	100,0
1987	0,3	37,0	3,8	9,4	19,1	13,4	83,1	16,9	100,0
1988	0,3	37,1	3,1	9,8	19,2	13,5	83,1	16,9	100,0
1989	0,4	38,0	2,4	9,7	18,8	13,8	83,2	16,8	100,0
1990	0,5	38,2	2,0	9,6	19,0	14,1	83,3	16,7	100,0
1991	0,4	38,9	2,0	9,1	18,5	14,4	83,3	16,7	100,0
1992	0,3	39,7	2,2	7,8	17,5	14,5	82,0	18,0	100,0
1993	0,3	39,2	2,3	7,9	17,7	14,7	82,1	17,9	100,0
1994	0,0	39,2	2,8	7,8	17,4	14,9	82,2	17,8	100,0

Mannen

1986	0,7	49,5	2,8	9,8	8,8	10,7	82,3	17,7	100,0
1987	0,6	49,0	2,7	9,7	9,5	11,0	82,5	17,5	100,0
1988	0,6	48,3	2,1	10,1	10,1	11,1	82,3	17,7	100,0
1989	0,8	49,5	1,4	9,7	9,6	11,4	82,5	17,5	100,0
1990	0,9	49,0	1,2	9,8	10,2	11,6	82,7	17,3	100,0
1991	0,8	49,0	1,3	9,4	10,2	11,9	82,6	17,4	100,0
1992	0,6	49,3	1,6	8,1	9,6	12,0	81,4	18,6	100,0
1993	0,7	48,0	1,9	8,1	10,5	12,2	81,7	18,6	100,0
1994	0,1	48,0	2,4	8,0	10,6	12,4	81,5	18,5	100,0

Vrouwen

1986	-	25,4	5,4	9,2	28,2	15,3	83,6	16,4	100,0
1987	-	25,3	4,9	9,2	28,5	15,7	83,6	16,4	100,0
1988	-	26,2	4,0	9,5	28,2	15,9	83,8	16,2	100,0
1989	-	26,9	3,4	9,7	27,8	16,2	83,9	16,1	100,0
1990	-	27,7	2,8	9,3	27,7	16,5	83,9	16,1	100,0
1991	-	29,0	2,7	8,8	26,6	16,8	83,9	16,1	100,0
1992	-	30,0	2,7	7,5	25,2	17,0	82,7	17,3	100,0
1993	-	30,6	2,7	7,7	24,6	17,1	82,7	17,3	100,0
1994	-	30,6	3,2	7,7	24,0	17,3	82,8	17,2	100,0

(*) Vanaf de enquête 1992, betreft het de leeftijd van 15 jaar en meer.

(* *) Niet actieven van minder dan 15 jaar vanaf 1992.

Tabel 1.1.4.- VOORNAAMSTE KENMERKEN VAN DE ARBEIDSSITUATIE VAN DE BELGISCHE BEVOLKING

WAALS GEWEST

Jaren 1986 - 1994

JAARTAL EN GESLACHT	Arbeidssituatie									
	Militaire dienst	Werkend	Werkloos I.A.B.	Student Leerling (+ 14 jaar) (*)	Niet-actief 14 - 64 jaar (*)	Niet-actief 65 jaar en ouder	Totaal (*)	Niet-actief - 14 jaar (* *)	Algemeen totaal	
Absolute cijfers (in duizendtallen)										
Mannen + vrouwen										
1986	7,2	1 071,2	163,8	317,4	638,9	447,2	2 651,7	554,4	3 206,1	
1987	6,9	1 054,4	174,1	305,4	653,9	457,5	2 652,2	553,5	3 205,6	
1988	8,0	1 072,6	163,2	314,8	632,9	461,5	2 653,0	556,4	3 209,4	
1989	8,8	1 098,7	139,0	336,3	617,8	475,9	2 676,4	558,5	3 234,9	
1990	11,6	1 109,1	131,4	326,5	623,4	482,7	2 684,6	559,1	3 243,7	
1991	9,0	1 138,0	127,5	315,0	605,8	491,9	2 687,2	568,6	3 255,8	
1992	10,9	1 141,1	145,9	278,2	545,6	500,5	2 662,2	613,9	3 276,1	
1993	8,3	1 128,5	144,4	281,7	601,4	510,3	2 674,6	618,7	3 293,3	
1994	2,1	1 133,2	177,6	280,5	572,4	517,3	2 683,1	621,7	3 304,8	
Mannen										
1986	7,2	689,7	67,8	161,5	176,3	165,6	1 268,0	284,2	1 552,2	
1987	6,9	667,5	75,2	160,0	187,1	170,4	1 267,2	284,5	1 551,7	
1988	8,6	672,8	73,4	161,7	180,8	172,6	1 269,3	284,5	1 553,8	
1989	8,8	683,8	59,5	166,4	182,9	178,6	1 280,1	286,9	1 566,9	
1990	11,6	688,1	52,8	167,5	184,7	182,7	1 287,5	284,3	1 571,8	
1991	9,0	699,1	52,0	159,3	180,7	186,0	1 286,1	291,2	1 577,3	
1992	10,9	686,2	66,6	141,3	179,0	190,1	1 274,1	314,3	1 588,4	
1993	8,3	681,5	64,5	142,9	187,9	195,4	1 280,5	316,7	1 597,2	
1994	2,1	683,4	82,7	142,9	175,6	198,1	1 284,8	318,1	1 602,9	
Vrouwen										
1986	-	387,4	96,1	155,9	462,6	281,7	1 383,7	270,2	1 653,9	
1987	-	386,8	98,9	145,4	466,8	287,0	1 385,0	269,0	1 654,0	
1988	-	399,8	89,8	153,1	452,1	288,9	1 383,8	271,8	1 655,6	
1989	-	414,9	79,5	169,9	434,9	297,2	1 396,3	271,6	1 668,0	
1990	-	421,0	78,5	159,0	438,6	300,0	1 397,1	274,8	1 671,9	
1991	-	438,9	75,5	155,7	425,1	305,9	1 401,1	277,4	1 678,5	
1992	-	454,9	79,3	136,9	406,6	310,4	1 388,1	299,6	1 687,7	
1993	-	447,0	79,9	138,8	413,5	315,0	1 394,2	302,0	1 696,2	
1994	-	449,7	94,8	137,6	396,8	319,1	303,6	1 701,7	2 005,3	
Procentuele gegevens										
Mannen + vrouwen										
1986	0,2	33,6	5,1	9,9	19,9	13,9	82,7	17,3	100,0	
1987	0,2	32,9	5,4	9,5	20,4	14,3	82,7	17,3	100,0	
1988	0,2	33,4	5,1	9,8	19,7	14,4	82,7	17,3	100,0	
1989	0,3	34,0	4,3	10,4	19,1	14,7	82,7	17,3	100,0	
1990	0,4	34,2	4,0	10,0	19,2	14,9	82,8	17,2	100,0	
1991	0,3	34,9	3,9	9,7	18,7	15,1	82,5	17,5	100,0	
1992	0,3	34,8	4,5	8,5	16,7	15,3	81,3	18,7	100,0	
1993	0,3	34,3	4,4	8,6	18,3	15,5	81,2	18,8	100,0	
1994	0,1	34,3	5,4	8,5	17,3	15,7	81,2	18,8	100,0	
Mannen										
1986	0,5	44,4	4,4	10,4	11,4	10,7	81,7	18,3	100,0	
1987	0,4	43,0	4,8	10,3	12,1	11,0	81,7	18,3	100,0	
1988	0,5	43,3	4,7	10,4	11,6	11,1	81,7	18,3	100,0	
1989	0,6	43,6	3,8	10,6	11,7	11,4	81,7	18,3	100,0	
1990	0,7	43,8	3,4	10,7	11,8	11,6	81,9	18,1	100,0	
1991	0,6	44,3	3,3	10,1	11,4	11,8	81,5	18,5	100,0	
1992	0,7	43,2	4,2	8,9	11,3	12,0	80,2	19,8	100,0	
1993	0,5	42,7	4,0	8,9	11,8	12,2	80,2	19,8	100,0	
1994	0,1	42,6	5,2	8,9	11,0	12,4	80,2	19,8	100,0	
Vrouwen										
1986	-	23,4	5,8	9,4	28,0	17,0	83,7	16,3	100,0	
1987	-	23,4	6,0	8,8	28,2	11,3	83,7	16,3	100,0	
1988	-	24,1	5,4	9,2	27,3	11,4	83,6	16,4	100,0	
1989	-	24,9	4,8	10,2	26,1	17,8	83,7	16,3	100,0	
1990	-	25,2	4,7	9,5	26,2	17,9	83,6	16,4	100,0	
1991	-	26,1	4,5	9,3	25,3	18,2	83,5	16,5	100,0	
1992	-	27,0	4,7	8,1	24,1	18,4	82,2	17,8	100,0	
1993	-	26,4	4,7	8,2	24,4	18,6	82,2	17,8	100,0	
1994	-	22,4	4,7	6,9	19,8	15,9	84,9	15,1	100,0	

(*) Vanaf de enquête 1992, betreft het de leeftijd van 15 jaar en meer.
 (* *) Niet actieven van minder dan 15 jaar vanaf 1992.

Tabel 1.2.1.- PERSONEN MET EEN BETREKKING (*) VOLGENS DE ACTIVITEIT VAN DE VESTIGING WAAR ZIJ WERKEN (N.A.C.E - code)

HET RIJK	Bedrijfstak											Totaal
JAARTAL EN GESLACHT	NACE A/B	NACE C	NACE D	NACE E	NACE F	NACE G	NACE H	NACE I	NACE J/K	NACE L/M/N	NACE P/Q	Totaal

Jaren 1993 - 1994

Absolute cijfers (in duizendtallen)

Mannen + vrouwen

1993	98,5	10,2	809,7	33,3	249,6	569,7	108,8	263,4	373,8	1 208,0	20,2	3 745,3
1994	108,3	11,5	776,6	29,9	264,4	556,1	116,1	260,0	369,9	1 236,4	20,4	3 749,6
Mannen												
1993	69,0	8,8	617,6	29,2	236,0	306,9	56,0	217,4	212,0	488,3	7,5	2 248,8
1994	75,8	9,9	584,5	26,5	249,1	306,6	56,5	217,3	211,4	506,3	9,7	2 253,6
Vrouwen												
1993	29,5	1,4	192,1	4,2	13,6	262,8	52,8	46,0	161,8	719,7	12,6	1 496,5
1994	32,5	1,6	192,1	3,3	15,2	249,5	59,6	42,7	158,5	730,2	10,8	1 496,0

Procentuele gegevens

Mannen + vrouwen

1993	2,6	0,3	21,6	0,9	6,7	15,2	2,9	7,0	10,0	32,3	0,5	100,0
1994	2,9	0,3	20,7	0,8	7,1	14,8	3,1	6,9	9,9	33,0	0,5	100,0
Mannen												
1993	3,1	0,4	27,5	1,3	10,5	13,6	2,5	9,7	9,4	21,7	0,3	100,0
1994	3,4	0,4	25,9	1,2	11,1	13,6	2,5	9,6	9,4	22,5	0,4	100,0
Vrouwen												
1993	2,0	0,1	12,8	0,3	0,9	17,6	3,5	3,1	10,8	48,1	0,8	100,0
1994	2,2	0,1	12,8	0,2	1,0	16,7	4,0	2,9	10,6	48,8	0,7	100,0

(*) 15 jaar en meer vanaf 1992.

Tabel 1.2.2.- PERSONEN MET EEN BETREKKING (*) VOLGENS DE ACTIVITEIT VAN DE VESTIGING WAAR ZIJ WERKEN (N.A.C.E - code)

BRUSSELS HOOFDSTEDELIJK GEWEST

Jaren 1993 - 1994

JAARTAL EN GESLACHT	Bedrijfstak											Totaal
	NACE A/B	NACE C	NACE D	NACE E	NACE F	NACE G	NACE H	NACE I	NACE J/K	NACE L/M/N	NACE P/Q	

Absolute cijfers (in duizendtallen)

Mannen + vrouwen

1993	0,7	0,0	35,7	1,6	18,3	55,8	16,8	21,2	64,5	109,4	9,1	333,2
1994	0,7	0,5	35,8	1,5	17,0	52,7	18,1	20,9	59,5	109,2	8,0	323,9

Mannen

1993	0,6	0,0	25,6	1,2	16,9	33,0	9,9	17,3	35,6	42,7	3,0	185,9
1994	0,5	0,4	24,4	1,3	15,2	30,8	10,9	17,2	32,7	46,8	3,9	184,0

Vrouwen

1993	0,1	0,0	10,1	0,4	1,4	22,8	6,9	3,9	28,9	66,7	6,1	147,3
1994	0,2	0,1	11,4	0,2	1,9	21,9	7,2	3,7	26,8	62,4	4,1	139,9

Procentuele gegevens

Mannen + vrouwen

1993	0,2	-	10,7	0,5	5,5	16,8	5,1	6,4	19,4	32,8	2,7	100,0
1994	0,2	0,2	11,0	0,5	5,3	16,3	5,6	6,5	18,4	33,7	2,5	100,0

Mannen

1993	0,3	-	13,8	0,7	9,1	17,7	5,3	9,3	19,2	23,0	1,6	100,0
1994	0,3	0,2	13,2	0,7	8,3	16,7	5,9	9,3	17,8	25,4	2,1	100,0

Vrouwen

1993	0,1	-	6,9	0,3	0,9	15,5	4,7	2,6	19,6	45,3	4,1	100,0
1994	0,1	0,1	8,1	0,2	1,3	15,6	5,2	2,6	19,2	44,6	2,9	100,0

(*) 15 jaar en meer vanaf 1992.

Tabel 1.2.3.- PERSONEN MET EEN BETREKKING (*) VOLGENS DE ACTIVITEIT VAN DE VESTIGING WAAR ZIJ WERKEN (N.A.C.E - code)

VLAAMS GEWEST

Jaren 1993 - 1994

JAARTAL EN GESLACHT	Bedrijfstak											Totaal
	NACE A/B	NACE C	NACE D	NACE E	NACE F	NACE G	NACE H	NACE I	NACE J/K	NACE L/M/N	NACE P/Q	

Absolute cijfers (in duizendtallen)

Mannen + vrouwen

1993	62,3	6,3	564,6	20,7	150,8	340,0	61,1	164,4	218,1	689,7	5,6	2 283,7
1994	72,0	6,2	542,5	16,7	159,8	335,5	68,1	167,8	213,5	704,3	6,1	2 292,5
Mannen												
1993	44,0	5,2	420,8	17,7	144,8	183,9	29,3	134,6	124,9	274,4	1,8	1 381,4
1994	50,4	5,5	398,1	14,4	151,5	182,9	30,7	137,6	123,5	289,2	2,4	1 386,1
Vrouwen												
1993	18,3	1,1	143,8	3,0	6,1	156,1	31,7	29,8	93,3	415,3	3,8	902,3
1994	21,6	0,8	144,4	2,3	8,3	152,6	37,4	30,3	90,0	415,1	3,7	906,4

Procentuele gegevens

Mannen + vrouwen

1993	2,7	0,3	24,7	0,9	6,6	14,9	2,7	7,2	9,6	30,2	0,2	100,0
1994	3,1	0,3	23,7	0,7	7,0	14,6	3,0	7,3	9,3	30,7	0,3	100,0
Mannen												
1993	3,2	0,4	30,5	1,3	10,5	13,3	2,1	9,7	9,0	19,9	0,1	100,0
1994	3,6	0,4	28,7	1,0	10,9	13,2	2,2	9,9	8,9	20,9	0,2	100,0
Vrouwen												
1993	2,0	0,1	15,9	0,3	0,7	17,3	3,5	3,3	10,3	46,0	0,4	100,0
1994	2,4	0,1	15,9	0,3	0,9	16,8	4,1	3,3	9,9	45,8	0,4	100,0

(*) 15 jaar en meer vanaf 1992.

Tabel 1.2.4.- PERSONEN MET EEN BETREKKING (*) VOLGENS DE ACTIVITEIT VAN DE VESTIGING WAAR ZIJ WERKEN (N.A.C.E - code)

WAALS GEWEST

Jaren 1993 - 1994

JAARTAL EN GESLACHT	Bedrijfstak											Totaal
	NACE A/B	NACE C	NACE D	NACE E	NACE F	NACE G	NACE H	NACE I	NACE J/K	NACE L/M/N	NACE P/Q	

Absolute cijfers (in duizendtallen)

Mannen + vrouwen

1993	35,5	3,9	209,4	11,0	80,5	173,9	31,0	77,8	91,1	408,9	5,5	1 128,4
1994	35,6	4,8	198,3	11,6	87,6	167,9	29,9	71,2	96,9	423,0	6,3	1 133,2

Mannen

1993	24,4	3,6	171,2	10,3	74,3	90,0	16,8	65,5	51,4	171,2	2,8	681,5
1994	24,9	4,0	162,1	10,8	82,4	92,9	14,9	62,5	55,2	170,3	3,4	683,4

Vrouwen

1993	11,1	0,3	38,2	0,7	6,2	83,9	14,2	12,3	39,6	237,7	2,7	446,9
1994	10,7	0,8	36,2	0,9	5,1	75,0	14,9	8,7	41,7	252,7	2,9	449,7

Procentuele gegevens

Mannen + vrouwen

1993	3,1	0,3	18,6	1,0	7,1	15,4	2,7	6,9	8,1	36,2	0,5	100,0
1994	3,1	0,4	17,5	1,0	7,7	14,8	2,6	6,3	8,6	37,3	0,6	100,0

Mannen

1993	3,6	0,5	25,1	1,5	10,9	13,2	2,5	9,6	7,5	25,1	0,4	100,0
1994	3,6	0,6	23,7	1,6	12,1	13,6	2,2	9,1	8,1	24,9	0,5	100,0

Vrouwen

1993	2,5	0,1	8,5	0,2	1,4	18,8	3,2	2,7	8,9	53,2	0,6	100,0
1994	2,4	0,2	8,1	0,2	1,1	16,7	3,3	1,9	9,3	56,2	0,7	100,0

(*) 15 jaar en meer vanaf 1992.

**Tabel 1.3.1.- PERSONEN MET EEN BETREKKING VOLGENS HUN BEROEPSKLASSE
(Nomenclatuur ISCO 1988)(*)**

HET RIJK Jaren 1993 - 1994

JAARTAL EN GESLACHT	Beroepsklassen											Totaal
	ISCO 1	ISCO 2	ISCO 3	ISCO 4	ISCO 5	ISCO 6	ISCO 7	ISCO 8	ISCO 9	ISCO 0	Andere	

Absolute cijfers (in duizendtallen)

Mannen + vrouwen

1993	372,8	665,1	355,5	631,1	359,1	103,4	593,1	294,7	328,5	38,3	3,7	3 745,3
1994	367,4	689,2	338,9	629,6	361,8	106,9	582,3	297,8	332,4	39,9	3,4	3 749,6
Mannen												
1993	260,6	308,8	230,8	261,8	124,5	73,8	537,5	244,7	167,5	36,3	2,4	2 248,8
1994	256,0	324,2	218,9	273,4	125,7	77,5	517,4	249,1	171,3	37,9	2,1	2 253,6
Vrouwen												
1993	112,2	356,3	124,7	369,3	234,6	29,6	55,5	49,9	161,0	2,0	1,3	1 496,5
1994	111,4	365,0	120,0	356,2	236,1	29,4	64,9	48,7	161,0	2,0	1,3	1 496,0

Procentuele gegevens

Mannen + vrouwen

1993	10,0	17,8	9,5	16,9	9,6	2,8	15,8	7,9	8,8	1,0	0,1	100,0
1994	9,8	18,5	9,0	16,7	9,7	2,9	15,6	7,9	8,8	1,1	0,1	100,0
Mannen												
1993	11,6	13,7	10,3	11,6	5,5	3,3	23,9	10,9	7,4	1,6	0,1	100,0
1994	11,4	14,5	9,7	12,1	5,5	3,5	23,0	11,0	7,6	1,7	0,1	100,0
Vrouwen												
1993	7,5	23,8	8,3	24,7	15,7	2,0	3,7	3,3	10,8	0,1	0,1	100,0
1994	7,5	24,6	8,0	23,6	15,8	2,0	4,3	3,3	10,7	0,1	0,1	100,0

(*) International Standard Classification of Occupations.

**Tabel 1.3.2.- PERSONEN MET EEN BETREKKING VOLGENS HUN BEROEPSKLASSE
(Nomenclatuur ISCO 1988)(*)**

BRUSSELS HOOFDSTEDELIJK GEWEST

Jaren 1993 - 1994

JAARTAL EN GESLACHT	Beroepsklassen											Totaal
	ISCO 1	ISCO 2	ISCO 3	ISCO 4	ISCO 5	ISCO 6	ISCO 7	ISCO 8	ISCO 9	ISCO 0	Andere	

Absolute cijfers (in duizendtallen)

Mannen + vrouwen

1993	47,3	74,7	33,4	58,7	35,4	1,5	30,5	15,2	34,8	1,8	0,0	333,2
1994	44,1	73,8	33,4	57,2	37,9	1,3	27,0	17,8	30,0	1,3	0,0	323,9
Mannen												
1993	33,4	37,7	18,8	20,0	14,0	1,5	27,7	13,4	17,6	1,8	0,0	185,9
1994	30,2	36,9	20,8	21,5	17,3	1,0	24,4	15,6	15,2	1,1	0,0	184,0
Vrouwen												
1993	13,9	37,0	14,6	38,7	21,3	0,0	2,8	1,8	17,2	0,0	0,0	147,3
1994	14,0	36,9	12,6	35,7	20,6	0,3	2,6	2,2	14,8	0,2	0,0	139,9

Procentuele gegevens

Mannen + vrouwen

1993	14,2	22,4	10,0	17,6	10,6	0,4	9,1	4,6	10,4	0,5	-	100,0
1994	13,5	23,1	10,3	17,7	11,6	0,4	8,4	5,5	9,1	0,4	-	100,0
Mannen												
1993	17,9	20,3	10,1	10,7	7,5	0,8	14,9	7,2	9,5	1,0	-	100,0
1994	16,1	20,3	11,5	11,8	9,3	0,6	13,4	8,4	8,1	0,6	-	100,0
Vrouwen												
1993	9,4	25,1	9,9	26,3	14,5	-	1,9	1,2	11,7	-	-	100,0
1994	10,1	26,7	8,9	25,4	14,6	0,2	1,9	1,7	10,5	0,2	-	100,0

(*) International Standard Classification of Occupations.

**Tabel 1.3.3.- PERSONEN MET EEN BETREKING VOLGENS HUN BEROEPSKLASSE
(Nomenclatuur ISCO 1988)(*)**

VLAAMS GEWEST

Jaren 1993 - 1994

JAARTAL EN GESLACHT	Beroepsklassen											Totaal
	ISCO 1	ISCO 2	ISCO 3	ISCO 4	ISCO 5	ISCO 6	ISCO 7	ISCO 8	ISCO 9	ISCO 0	Andere	

Absolute cijfers (in duizendtallen)

Mannen + vrouwen

1993	213,9	373,1	212,9	396,3	209,5	66,1	387,4	203,0	196,8	21,3	3,4	2 283,7
1994	224,1	394,9	187,4	391,7	214,4	70,9	381,9	196,7	205,9	21,5	3,0	2 292,5

Mannen

1993	153,3	173,2	141,8	170,4	69,9	47,2	345,2	162,5	95,3	20,4	2,1	1 381,4
1994	160,3	191,0	121,5	174,0	71,3	50,8	331,0	158,6	105,3	20,3	2,0	1 386,1

Vrouwen

1993	60,5	199,9	71,0	225,9	139,6	18,9	42,2	40,6	101,4	0,9	1,3	902,3
1994	63,9	203,8	65,9	217,8	143,1	20,1	50,9	38,1	100,6	1,2	1,0	906,4

Procentuele gegevens

Mannen + vrouwen

1993	9,4	16,3	9,3	17,4	9,2	2,9	17,0	8,9	8,6	0,9	0,1	100,0
1994	9,8	17,2	8,2	17,1	9,4	3,1	16,7	8,6	9,0	0,9	0,1	100,0

Mannen

1993	11,1	12,5	10,3	12,3	5,1	3,4	25,0	11,8	6,9	1,5	0,2	100,0
1994	11,6	13,8	8,8	12,6	5,1	3,7	23,9	11,4	7,6	1,5	0,1	100,0

Vrouwen

1993	6,7	22,2	7,9	25,0	15,5	2,1	4,7	4,5	11,2	0,1	0,1	100,0
1994	7,0	22,5	7,3	24,0	15,8	2,2	5,6	4,2	11,1	0,1	0,1	100,0

(*) International Standard Classification of Occupations.

**Tabel 1.3.4.- PERSONEN MET EEN BETREKKING VOLGENS HUN BEROEPSKLASSE
(Nomenclatuur ISCO 1988)(*)**

WAALS GEWEST

Jaren 1993 - 1994

JAARTAL EN GESLACHT	Beroepsklassen											Totaal
	ISCO 1	ISCO 2	ISCO 3	ISCO 4	ISCO 5	ISCO 6	ISCO 7	ISCO 8	ISCO 9	ISCO 0	Andere	

Absolute cijfers (in duizendtallen)

Mannen + vrouwen

1993	111,6	217,3	109,3	176,2	114,3	35,8	175,2	76,4	97,0	15,2	0,3	1 128,4
1994	99,1	220,5	118,1	180,6	109,5	34,7	173,4	83,3	96,5	17,1	0,3	1 133,1
Mannen												
1993	73,9	97,9	70,2	71,4	40,6	25,1	164,5	68,8	54,6	14,1	0,3	681,5
1994	65,5	96,3	76,6	77,9	37,1	25,7	162,0	75,0	50,9	16,5	0,1	683,4
Vrouwen												
1993	37,7	119,4	39,1	104,7	73,7	10,7	10,6	7,6	42,4	1,1	0,0	446,9
1994	33,6	124,2	41,5	102,7	72,4	9,0	11,4	8,4	45,6	0,6	0,2	449,7

Procentuele gegevens

Mannen + vrouwen

1993	9,9	19,3	9,7	15,6	10,1	3,2	15,5	6,8	8,6	1,3	0,0	100,0
1994	8,9	19,7	10,3	15,7	9,7	3,1	15,4	7,3	8,3	1,5	0,0	100,0
Mannen												
1993	10,8	14,4	10,3	10,5	6,0	3,7	24,1	10,1	8,0	2,1	0,1	100,0
1994	9,7	14,3	11,0	11,4	5,4	3,9	23,8	10,9	7,3	2,4	-	100,0
Vrouwen												
1993	8,4	26,7	8,7	23,4	16,5	2,4	2,4	1,7	9,5	0,2	-	100,0
1994	7,7	28,1	9,2	22,2	16,4	2,0	2,5	1,9	9,9	0,2	0,0	100,0

(*) International Standard Classification of Occupations.

Tabel 1.4.1.- BEVOLKING VAN 14 JAAR (*) EN OUDER NAAR BEHAALD ONDERWIJSDIPLOMA

HET RIJK

Jaren 1986 - 1994

JAARTAL EN GESLACHT	Lager onderwijs of geen	Secundair onderwijs lagere graad	Secundair onderwijs hogere graad	Hoger niet-universitair onderwijs van korte type	Hoger niet-universitair onderwijs van lange type	Universitair onderwijs	Totaal
Absolute cijfers (in duizendtallen)							
Mannen + vrouwen							
1986	3 308,2	2 324,7	1 559,9	567,9	128,2	290,4	8 179,3
1987	3 164,4	2 430,3	1 597,8	577,7	113,7	294,8	8 178,7
1988	3 144,2	2 357,0	1 629,6	612,6	136,5	318,5	8 198,4
1989	3 091,2	2 431,6	1 671,4	607,9	117,9	331,0	8 251,0
1990	2 969,1	2 427,5	1 741,7	607,6	171,8	359,2	8 276,9
1991	2 810,5	2 388,3	1 856,5	647,8	202,2	385,8	8 291,1
1992	2 732,4	2 190,7	1 999,4	728,7	165,7	384,1	8 201,0
1993	2 653,6	2 137,4	2 078,2	751,2	199,2	419,6	8 239,2
1994	2 596,4	2 106,5	2 146,8	781,7	194,3	444,4	8 270,1
Mannen							
1986	1 378,1	1 223,3	824,1	243,4	80,8	202,6	3 952,3
1987	1 324,2	1 250,0	847,3	248,9	75,1	210,2	3 955,7
1988	1 329,4	1 211,6	844,2	264,5	88,0	222,1	3 959,8
1989	1 284,4	1 272,0	868,5	250,3	78,0	233,1	3 986,3
1990	1 231,7	1 265,3	916,8	244,6	99,8	248,2	4 006,4
1991	1 172,7	1 226,6	971,0	259,5	119,3	261,8	4 010,9
1992	1 145,0	1 136,8	1 035,8	289,7	100,8	258,4	3 966,5
1993	1 119,4	1 094,2	1 085,4	288,4	119,3	279,9	3 986,6
1994	1 109,8	1 076,6	1 118,9	294,2	116,8	294,5	4 002,7
Vrouwen							
1986	1 930,1	1 101,4	735,8	324,5	47,4	87,8	4 227,0
1987	1 840,2	1 180,3	750,6	328,8	38,6	84,6	4 223,1
1988	1 814,9	1 145,4	785,4	348,1	48,4	96,4	4 238,6
1989	1 807,1	1 159,6	802,9	357,7	39,8	97,9	4 265,0
1990	1 737,4	1 162,1	824,9	362,9	72,1	111,0	4 270,4
1991	1 637,8	1 161,7	885,5	388,2	82,9	124,0	4 280,1
1992	1 587,4	1 053,9	963,6	439,0	64,9	125,7	4 234,5
1993	1 534,3	1 043,3	992,8	462,8	79,8	139,6	4 252,6
1994	1 494,6	1 030,0	1 027,9	487,6	77,5	149,9	4 267,5
Procentuele gegevens							
Mannen + vrouwen							
1986	40,4	28,4	19,1	6,9	1,6	3,6	100,0
1987	38,7	29,7	19,5	7,1	1,4	3,6	100,0
1988	38,4	28,7	19,9	7,5	1,7	3,9	100,0
1989	37,5	29,5	20,3	7,4	1,4	4,0	100,0
1990	35,9	29,3	21,0	7,3	2,1	4,3	100,0
1991	33,9	28,8	22,4	7,8	2,4	4,7	100,0
1992	33,3	26,7	24,4	8,9	2,0	4,7	100,0
1993	32,2	25,9	25,2	9,1	2,4	5,1	100,0
1994	31,4	25,5	26,0	9,5	2,3	5,4	100,0
Mannen							
1986	34,9	30,9	20,8	6,2	2,0	5,1	100,0
1987	33,5	31,6	21,4	6,3	1,9	5,3	100,0
1988	33,6	30,6	21,3	6,6	2,2	5,6	100,0
1989	32,2	31,9	21,8	6,3	2,0	5,8	100,0
1990	30,7	31,6	22,9	6,1	2,5	6,2	100,0
1991	29,2	30,6	24,2	6,5	3,0	6,5	100,0
1992	28,9	28,7	26,1	7,3	2,5	6,5	100,0
1993	28,1	27,4	27,2	7,2	3,0	7,1	100,0
1994	27,7	26,9	28,0	7,4	2,9	7,4	100,0
Vrouwen							
1986	45,7	26,1	17,4	7,7	1,1	2,1	100,0
1987	43,6	27,9	17,8	7,8	0,9	2,0	100,0
1988	42,8	27,0	18,5	8,2	1,1	2,3	100,0
1989	42,4	27,2	18,8	8,4	0,9	2,3	100,0
1990	40,7	27,2	19,3	8,5	1,7	2,6	100,0
1991	38,3	27,1	20,7	9,1	1,9	2,9	100,0
1992	37,5	24,9	22,8	10,3	1,5	3,0	100,0
1993	36,1	24,5	23,3	10,9	1,9	3,3	100,0
1994	35,0	24,1	24,1	11,4	1,8	3,5	100,0

(*) 15 jaar en meer vanaf 1992.

Tabel 1.4.2.- BEVOLKING VAN 14 JAAR (*) EN OUDER NAAR BEHAALD ONDERWIJSDIPLOMA

BRUSSELS HOOFDSTEDELIJK GEWEST

Jaren 1986 - 1994

JAARTAL EN GESLACHT	Lager onderwijs of geen	Secundair onderwijs lagere graad	Secundair onderwijs hogere graad	Hoger niet- univer- sitair onderwijs van korte type	Hoger niet- univer- sitair onderwijs van lange type	Univer- sitair onderwijs	Totaal
Absolute cijfers (in duizendtallen)							
Mannen + vrouwen							
1986	302,2	214,1	161,5	64,6	18,9	58,7	820,0
1987	304,9	205,1	176,3	49,5	13,9	64,6	814,3
1988	317,1	213,4	154,8	54,1	13,4	63,1	815,9
1989	304,7	220,5	165,4	46,7	13,9	63,1	814,3
1990	282,2	205,1	179,7	58,2	20,8	63,3	809,3
1991	264,5	202,5	173,6	63,5	20,7	75,0	799,8
1992	251,4	181,6	176,4	74,6	18,2	82,4	784,6
1993	222,4	188,0	196,9	66,4	25,0	84,9	783,6
1994	229,6	179,0	193,0	70,0	21,3	89,7	782,6
Mannen							
1986	117,8	104,6	77,9	26,6	12,1	37,9	376,9
1987	116,2	101,6	87,0	18,9	8,1	43,6	375,4
1988	128,8	104,0	71,1	21,7	8,2	42,4	376,2
1989	123,4	104,9	79,5	18,6	8,5	40,9	375,8
1990	112,7	101,5	85,9	22,8	11,3	40,4	374,6
1991	105,5	100,4	84,2	22,7	11,5	46,2	370,5
1992	100,7	87,2	87,4	27,0	10,2	51,1	363,6
1993	90,1	89,7	94,3	24,3	13,0	52,7	364,1
1994	96,7	83,0	94,2	24,9	10,7	54,7	364,2
Vrouwen							
1986	184,4	109,5	83,7	38,0	6,7	20,8	443,1
1987	188,7	103,5	89,3	30,5	5,9	21,1	439,0
1988	188,2	109,4	83,7	32,4	5,3	20,7	439,7
1989	181,3	115,6	85,9	28,1	5,4	22,1	438,4
1990	169,3	103,6	93,8	35,4	9,5	22,9	434,5
1991	159,0	102,1	89,3	40,8	9,2	28,8	429,2
1992	150,7	94,4	89,0	47,6	8,0	31,3	421,0
1993	132,3	98,3	102,7	42,1	11,9	32,2	419,5
1994	132,9	96,0	98,9	45,1	10,5	34,9	418,4
Procentuele gegevens							
Mannen + vrouwen							
1986	36,9	26,1	19,7	7,9	2,3	7,2	100,0
1987	37,4	25,2	21,7	6,1	1,7	7,9	100,0
1988	38,9	26,2	19,0	6,6	1,6	7,7	100,0
1989	37,4	27,1	20,3	5,7	1,7	7,7	100,0
1990	34,9	25,3	22,2	7,2	2,6	7,8	100,0
1991	33,1	25,3	21,7	7,9	2,6	9,4	100,0
1992	32,0	23,2	22,5	9,5	2,3	10,5	100,0
1993	28,4	24,0	25,1	8,5	3,2	10,8	100,0
1994	29,3	22,9	24,7	8,9	2,7	11,5	100,0
Mannen							
1986	31,2	27,7	20,7	7,1	3,2	10,0	100,0
1987	31,0	27,1	23,2	5,0	2,2	11,6	100,0
1988	34,2	27,6	18,9	5,7	2,2	11,3	100,0
1989	32,8	27,9	21,1	5,0	2,3	10,9	100,0
1990	30,1	27,1	22,9	6,1	3,0	10,8	100,0
1991	28,5	27,1	22,7	6,1	3,1	12,5	100,0
1992	27,7	24,0	24,0	7,4	2,8	14,1	100,0
1993	24,7	24,6	25,9	6,7	3,6	14,4	100,0
1994	26,6	22,8	25,9	6,8	2,9	15,0	100,0
Vrouwen							
1986	41,6	24,7	18,9	8,6	1,5	4,7	100,0
1987	43,0	23,6	20,3	7,0	1,3	4,8	100,0
1988	42,8	24,9	19,0	7,4	1,2	4,7	100,0
1989	41,3	26,4	19,6	6,4	1,2	5,0	100,0
1990	39,0	23,8	21,6	8,2	2,2	5,3	100,0
1991	37,0	23,8	20,8	9,5	2,1	6,7	100,0
1992	35,8	22,4	21,1	11,3	1,9	7,4	100,0
1993	31,5	23,4	24,5	10,0	2,8	7,7	100,0
1994	31,8	22,9	23,6	10,8	2,5	8,3	100,0

(*) 15 jaar en meer vanaf 1992.

Tabel 1.4.3.- BEVOLKING VAN 14 JAAR (*) EN OUDER NAAR BEHAALD ONDERWIJSDIPLOMA

VLAAMS GEWEST

Jaren 1986 - 1994

JAARTAL EN GESLACHT	Lager onderwijs of geen	Secundair onderwijs lagere graad	Secundair onderwijs hogere graad	Hoger niet- univer- sitair onderwijs van korte type	Hoger niet- univer- sitair onderwijs van lange type	Univer- sitair onderwijs	Totaal
Absolute cijfers (in duizendtallen)							
Mannen + vrouwen							
1986	1 915,2	1 326,6	924,0	337,5	63,1	141,3	4 707,7
1987	1 805,8	1 385,1	975,5	343,3	65,2	141,5	4 716,4
1988	1 777,8	1 343,1	1 014,8	356,9	85,7	152,2	4 730,5
1989	1 763,4	1 383,3	1 030,3	353,9	67,3	162,4	4 760,6
1990	1 697,4	1 399,0	1 046,0	347,8	103,7	189,1	4 783,0
1991	1 605,0	1 395,5	1 119,7	368,7	117,7	197,4	4 804,0
1992	1 593,9	1 222,3	1 225,9	419,8	98,7	193,5	4 754,1
1993	1 531,8	1 178,7	1 282,3	454,6	116,3	217,2	4 780,9
1994	1 509,8	1 161,5	1 333,0	464,4	112,9	202,6	4 804,1
Mannen							
1986	802,9	722,3	488,0	150,3	42,5	101,4	2 307,4
1987	764,7	729,1	522,1	151,7	43,6	103,8	2 315,0
1988	755,4	705,4	528,2	160,6	56,8	108,4	2 314,8
1989	732,1	747,0	539,0	147,8	45,6	119,1	2 330,6
1990	704,5	746,2	553,4	143,9	63,5	133,0	2 344,5
1991	672,9	731,6	589,4	154,8	70,3	135,1	2 354,1
1992	666,3	661,5	634,2	170,4	63,9	132,5	2 328,8
1993	642,7	626,8	670,8	178,1	73,8	149,8	2 342,0
1994	641,2	617,2	687,8	179,8	72,9	154,6	2 353,5
Vrouwen							
1986	1 112,3	604,3	436,0	187,2	20,7	39,9	2 400,4
1987	1 041,2	656,0	453,4	191,7	21,6	37,7	2 401,6
1988	1 022,5	638,7	486,6	196,3	28,9	43,9	2 416,9
1989	1 031,3	636,3	491,3	206,1	21,7	43,3	2 430,0
1990	992,9	652,8	492,6	203,9	40,1	56,2	2 438,5
1991	932,1	663,9	530,3	213,9	47,3	62,4	2 449,9
1992	927,6	560,8	591,7	249,4	34,8	61,0	2 425,3
1993	889,1	551,9	611,5	276,4	42,5	67,5	2 438,9
1994	868,6	544,2	645,2	284,6	40,0	68,0	2 450,6

Procentuele gegevens

Mannen + vrouwen							
1986	40,7	28,2	19,6	7,2	1,3	3,0	100,0
1987	38,3	29,4	20,7	7,3	1,4	3,0	100,0
1988	37,6	28,4	21,5	7,5	1,8	3,2	100,0
1989	37,0	29,1	21,6	7,4	1,4	3,4	100,0
1990	35,5	29,2	21,9	7,3	2,2	4,0	100,0
1991	33,4	29,0	23,3	7,7	2,5	4,1	100,0
1992	33,5	25,7	25,8	8,8	2,1	4,1	100,0
1993	32,0	24,7	26,8	9,5	2,4	4,5	100,0
1994	31,4	24,2	27,7	9,7	2,4	4,2	100,0
Mannen							
1986	34,8	31,3	21,1	6,5	1,8	4,4	100,0
1987	33,0	31,5	22,6	6,6	1,9	4,5	100,0
1988	32,6	30,5	22,8	6,9	2,5	4,7	100,0
1989	31,4	32,1	23,1	6,3	2,0	5,1	100,0
1990	30,0	31,8	23,6	6,1	2,7	5,7	100,0
1991	28,6	31,1	25,0	6,6	3,0	5,7	100,0
1992	28,6	28,4	27,2	7,3	2,7	5,7	100,0
1993	27,4	26,8	28,6	7,6	3,2	6,4	100,0
1994	27,2	26,2	29,2	7,6	3,1	6,6	100,0
Vrouwen							
1986	46,3	25,2	18,2	7,8	0,9	1,7	100,0
1987	43,4	27,3	18,9	7,9	0,9	1,6	100,0
1988	42,3	26,4	20,1	8,1	1,2	1,8	100,0
1989	42,4	26,2	20,2	8,5	0,9	1,8	100,0
1990	40,7	26,8	20,2	8,4	1,6	2,3	100,0
1991	38,0	27,1	21,6	8,7	1,9	2,5	100,0
1992	38,2	23,1	24,4	10,3	1,4	2,5	100,0
1993	36,5	22,6	25,1	11,3	1,7	2,8	100,0
1994	35,4	22,2	26,3	11,6	1,6	2,8	100,0

(*) 15 jaar en meer vanaf 1992.

Tabel 1.4.4.- BEVOLKING VAN 14 JAAR (*) EN OUDER NAAR BEHAALD ONDERWIJSDIPLOMA

WAALS GEWEST

Jaren 1986 - 1994

JAARTAL EN GESLACHT	Lager onderwijs of geen	Secundair onderwijs lagere graad	Secundair onderwijs hogere graad	Hoger niet- univer- sitair onderwijs van korte type	Hoger niet- univer- sitair onderwijs van lange type	Univer- sitair onderwijs	Totaal
Absolute cijfers (in duizendtallen)							
Mannen + vrouwen							
1986	1 090,8	784,0	474,3	165,8	46,2	90,4	2 651,5
1987	1 053,7	840,1	446,1	184,9	34,6	88,7	2 648,1
1988	1 049,3	800,6	460,0	201,5	37,3	103,2	2 651,9
1989	1 023,4	827,8	475,7	207,4	36,7	105,5	2 676,5
1990	988,7	823,3	516,0	201,5	47,4	106,7	2 683,6
1991	940,9	790,3	563,2	215,6	63,8	113,4	2 687,2
1992	887,0	786,9	597,1	234,3	48,8	108,1	2 662,2
1993	899,4	770,7	599,0	230,2	57,9	117,5	2 674,7
1994	857,0	766,1	620,8	247,3	60,1	132,2	2 683,4
Mannen							
1986	457,4	396,4	258,2	66,5	26,2	63,3	1 268,0
1987	443,3	419,3	238,1	78,2	23,4	62,8	1 265,1
1988	445,1	402,3	244,9	82,2	23,1	71,3	1 268,9
1989	429,0	420,1	250,0	83,9	24,0	73,1	1 280,1
1990	414,5	417,6	277,6	78,0	25,0	74,9	1 287,6
1991	394,3	394,6	297,3	81,9	37,5	80,6	1 286,2
1992	378,0	388,1	314,2	92,3	26,7	74,7	1 274,0
1993	386,6	377,7	320,3	85,9	32,5	77,5	1 280,5
1994	364,0	376,3	336,9	89,5	33,1	85,2	1 285,0
Vrouwen							
1986	633,4	387,6	216,1	99,3	20,0	27,1	1 383,5
1987	610,4	420,7	207,9	106,6	11,2	25,8	1 382,6
1988	604,2	398,3	215,1	119,4	14,3	31,8	1 383,1
1989	594,4	407,7	225,7	123,4	12,7	32,4	1 396,3
1990	575,2	405,7	238,5	123,5	22,4	31,8	1 397,1
1991	546,6	395,7	265,9	133,7	26,3	32,8	1 401,0
1992	509,0	398,8	282,9	142,0	22,1	33,4	1 388,2
1993	512,8	393,0	278,7	144,3	25,4	40,0	1 394,2
1994	493,1	389,8	283,9	157,9	26,9	47,0	1 398,5

Procentuele gegevens

Mannen + vrouwen							
1986	41,1	29,6	17,9	6,2	1,7	3,4	100,0
1987	39,8	31,7	16,8	7,0	1,3	3,3	100,0
1988	39,6	30,2	17,3	7,6	1,4	3,9	100,0
1989	38,2	30,9	17,8	7,8	1,4	3,9	100,0
1990	36,9	30,7	19,2	7,5	1,8	4,0	100,0
1991	35,0	29,4	21,0	8,0	2,4	4,2	100,0
1992	33,3	29,6	22,4	8,8	1,8	4,1	100,0
1993	33,6	28,8	22,4	8,6	2,2	4,4	100,0
1994	31,9	28,5	23,1	9,2	2,2	4,9	100,0
Mannen							
1986	36,1	31,3	20,4	5,3	2,1	5,0	100,0
1987	35,0	33,1	18,8	6,1	1,8	5,0	100,0
1988	35,1	31,7	19,3	6,5	1,8	5,6	100,0
1989	33,5	32,8	19,5	6,6	1,9	5,7	100,0
1990	32,2	32,4	21,6	6,1	1,9	5,8	100,0
1991	30,7	30,7	23,1	6,4	2,9	6,3	100,0
1992	29,7	30,4	24,7	7,2	2,1	5,9	100,0
1993	30,2	29,5	25,0	6,7	2,5	6,1	100,0
1994	28,3	29,3	26,2	7,0	2,6	6,6	100,0
Vrouwen							
1986	45,8	28,0	15,6	7,2	1,4	2,0	100,0
1987	44,1	30,4	15,0	7,7	0,8	1,9	100,0
1988	43,7	28,8	15,6	8,6	1,0	2,3	100,0
1989	42,6	29,2	16,2	8,8	0,9	2,3	100,0
1990	41,2	29,0	17,1	8,8	1,6	2,3	100,0
1991	39,0	28,2	19,0	9,6	1,9	2,3	100,0
1992	36,7	28,7	20,4	10,2	1,6	2,4	100,0
1993	36,8	28,2	20,0	10,4	1,8	2,9	100,0
1994	35,3	27,9	20,3	11,3	1,9	3,4	100,0

(*) 15 jaar en meer vanaf 1992.

**Tabel 1.5.1.- ACTIVITEITSGRAAD VAN DE BEVOLKING, D.W.Z. (met een betrekking of werkloos)
IN PROCENT VAN DE TOTALE BEVOLKING PER LEEFTIJDGROEP**

HET RIJK

Jaren 1986 - 1994

JAARTAL EN GESLACHT	Leeftijdsgroepen											
	14 - 19 jaar	20-24 jaar	25-29 jaar	30-34 jaar	35-39 jaar	40-44 jaar	45-49 jaar	50-54 jaar	55-59 jaar	60-64 jaar	65 jaar en meer	Alge- meen totaal

Procentuele gegevens

Mannen + vrouwen

1986	11,2	67,4	86,9	84,0	80,6	75,0	67,1	55,0	37,5	13,4	1,6	48,5
1987	9,7	66,4	85,6	85,1	80,0	75,8	66,8	54,2	33,7	11,7	1,1	47,9
1988	7,9	61,9	86,3	83,7	81,5	75,3	67,1	53,7	33,3	11,8	1,3	47,4
1989	7,6	59,0	85,1	85,0	81,4	76,5	68,6	53,9	34,2	12,1	1,0	47,4
1990	7,4	58,0	85,9	83,4	81,5	76,8	70,0	53,5	32,5	11,2	1,0	47,2
1991	7,5	59,5	86,1	84,9	83,2	78,1	71,3	55,8	33,6	10,5	1,0	48,2
1992	8,0	60,7	87,1	86,6	84,2	78,7	72,3	56,5	34,2	12,6	1,3	49,9
1993	7,3	57,0	86,8	86,8	83,3	80,5	72,8	56,2	34,0	11,8	1,3	49,5
1994	7,7	58,8	87,2	86,9	85,0	80,0	74,1	58,3	36,3	11,3	1,3	50,2

Mannen

1986	11,5	68,0	94,9	96,8	96,3	96,1	92,3	81,6	57,5	23,7	2,8	61,9
1987	10,1	67,3	93,6	96,9	95,9	95,0	91,1	80,5	53,8	20,3	2,0	60,8
1988	7,7	62,7	94,1	96,0	96,4	94,8	90,9	79,0	51,3	20,4	2,3	60,0
1989	8,3	61,1	92,0	96,4	95,5	95,6	91,5	79,2	52,7	21,4	1,8	60,0
1990	8,0	58,4	93,5	96,0	95,0	94,5	91,9	76,6	50,1	19,3	1,9	60,3
1991	8,1	59,6	92,7	95,6	95,6	94,2	92,5	80,3	50,4	18,1	1,9	59,8
1992	8,8	59,7	93,2	96,2	95,7	94,2	92,1	79,4	50,6	20,9	2,2	61,1
1993	8,0	58,1	91,8	95,7	94,3	94,4	90,3	77,4	49,0	19,3	2,0	60,1
1994	9,2	61,4	92,6	95,2	95,7	93,2	91,5	79,8	51,1	18,1	2,3	61,0

Vrouwen

1986	10,9	66,6	78,6	70,7	64,2	53,2	42,0	29,1	18,6	4,3	0,8	36,0
1987	9,3	65,4	77,2	72,9	63,5	56,0	42,0	28,6	14,7	4,1	0,6	35,7
1988	8,1	61,1	78,2	71,0	66,1	55,3	43,3	28,8	16,3	4,1	0,7	35,6
1989	6,9	56,9	77,9	73,1	66,7	56,7	45,4	29,2	16,6	3,8	0,5	35,6
1990	6,8	57,5	78,1	70,3	67,5	58,4	47,8	30,8	15,5	3,9	0,5	35,9
1991	6,9	59,5	79,2	73,9	70,3	61,5	49,7	31,6	17,5	3,7	0,4	37,4
1992	7,2	61,7	80,9	76,6	72,4	62,6	52,1	34,0	18,5	5,2	0,7	39,3
1993	6,6	55,7	81,7	77,6	72,0	66,1	54,9	35,2	19,6	4,9	0,9	39,6
1994	6,1	56,1	81,6	78,3	73,9	66,4	56,3	36,9	22,0	5,0	0,7	40,1

(*) Vanaf 1992: 15 tot 19 jaar.

**Tabel 1.5.2.- ACTIVITEITSGRAAD VAN DE BEVOLKING, D.W.Z. (met een betrekking of werkloos)
IN PROCENT VAN DE TOTALE BEVOLKING PER LEEFTIJDGROEP**

BRUSSELS HOOFDSTEDELIJK GEWEST

Jaren 1986 - 1994

JAARTAL EN GESLACHT	Leeftijdsgroepen											
	14 - 19 jaar *	20-24 jaar	25-29 jaar	30-34 jaar	35-39 jaar	40-44 jaar	45-49 jaar	50-54 jaar	55-59 jaar	60-64 jaar	65 jaar en meer	Alge- meen totaal
Procentuele gegevens												
Mannen + vrouwen												
1986	8,9	50,0	79,0	80,2	82,7	79,3	70,1	62,5	48,6	16,9	2,3	46,5
1987	8,0	50,0	76,0	85,2	79,8	78,4	74,9	61,1	39,3	17,1	2,2	45,9
1988	6,8	47,3	77,0	78,6	81,0	78,1	68,9	58,2	41,8	15,6	1,4	44,8
1989	6,8	45,4	74,3	80,4	78,8	74,5	71,0	57,0	42,1	16,6	1,1	44,4
1990	6,7	41,0	81,4	78,2	80,2	79,0	68,4	59,9	39,9	15,6	1,1	45,0
1991	3,8	49,0	82,8	80,7	82,8	80,0	75,4	58,6	43,5	15,6	0,9	46,9
1992	7,0	47,5	80,5	83,6	81,1	79,7	76,8	60,9	39,1	17,3	1,9	48,0
1993	8,7	46,3	79,8	86,1	83,4	83,4	78,5	70,0	46,5	18,1	1,4	50,0
1994	6,3	48,0	81,8	82,2	84,0	79,3	78,8	66,2	45,5	17,3	2,4	49,6
Mannen												
1986	10,0	48,2	86,9	93,7	93,5	93,7	87,6	84,3	70,0	31,9	4,9	59,6
1987	9,0	48,6	79,6	94,5	93,0	91,0	89,4	83,4	61,1	29,7	4,2	57,9
1988	7,7	49,5	84,6	90,9	94,0	92,0	85,2	74,5	59,6	26,9	2,7	56,7
1989	8,9	47,9	77,8	90,0	93,5	92,5	88,0	72,5	58,3	31,2	2,4	56,3
1990	8,1	44,4	84,8	94,3	92,6	92,6	85,4	76,8	35,6	26,8	2,1	56,8
1991	3,9	50,6	85,5	92,0	94,3	93,9	90,8	78,0	61,5	26,9	1,9	58,1
1992	8,9	48,1	85,1	93,4	91,9	90,0	89,8	80,4	53,9	30,1	3,1	58,9
1993	10,9	46,8	82,0	92,6	93,1	91,7	89,0	82,0	61,7	31,0	2,3	59,5
1994	8,0	53,9	86,9	92,8	94,5	88,6	90,5	84,3	55,0	26,1	4,1	60,4
Vrouwen												
1986	7,7	51,9	71,1	66,5	72,0	65,5	53,6	42,5	30,0	4,7	0,9	35,3
1987	7,0	51,4	72,3	75,7	66,8	66,2	61,0	40,4	20,3	6,7	1,1	35,6
1988	5,9	45,2	69,6	66,0	68,2	64,6	53,4	42,8	26,0	6,4	0,7	34,5
1989	4,7	42,9	70,8	70,9	64,2	57,0	54,8	42,4	27,4	4,5	0,4	34,1
1990	5,2	37,8	78,0	62,3	67,9	65,8	52,1	43,9	25,7	6,2	0,6	34,8
1991	3,6	47,4	80,1	69,5	71,4	66,5	60,9	40,2	26,9	6,3	0,4	37,1
1992	5,1	47,0	75,8	73,7	70,4	69,8	64,2	42,5	25,5	6,6	1,3	38,5
1993	6,6	45,8	77,6	79,7	73,7	75,3	68,5	58,6	32,6	7,1	0,9	41,8
1994	4,5	42,2	76,6	71,3	73,6	70,3	67,6	48,9	36,6	9,8	1,5	40,2

(*) Vanaf 1992: 15 tot 19 jaar.

**Tabel 1.5.3.- ACTIVITEITSGRAAD VAN DE BEVOLKING, D.W.Z. (met een betrekking of werkloos)
IN PROCENT VAN DE TOTALE BEVOLKING PER LEEFTIJDGROEP**

VLAAMS GEWEST

Jaren 1986 - 1994

JAARTAL EN GESLACHT	Leeftijdsgroepen											Alge- meen totaal
	14 - 19 jaar	20-24 jaar	25-29 jaar	30-34 jaar	35-39 jaar	40-44 jaar	45-49 jaar	50-54 jaar	55-59 jaar	60-64 jaar	65 jaar en meer	

Procentuele gegevens

Mannen + vrouwen

1986	12,2	71,5	89,4	85,7	80,2	74,2	65,7	56,6	36,8	12,9	1,3	49,9
1987	10,4	69,8	88,2	85,7	79,7	75,4	65,7	54,8	34,4	11,1	0,7	49,1
1988	8,1	63,7	88,8	85,0	81,8	74,6	67,1	53,0	32,7	10,6	1,1	48,4
1989	8,3	62,3	87,5	86,7	81,6	75,5	68,3	53,3	34,1	11,2	0,9	48,6
1990	7,5	61,1	87,6	84,6	82,2	75,9	70,5	52,7	32,0	10,0	0,8	48,2
1991	7,4	62,5	88,0	86,2	83,1	78,1	71,0	55,4	32,8	9,6	0,6	49,1
1992	8,3	63,8	89,4	88,0	85,1	78,1	72,1	56,7	34,8	12,1	0,9	51,0
1993	6,9	60,6	89,1	88,4	84,4	80,7	72,9	55,0	32,9	10,7	1,3	50,5
1994	7,7	62,7	89,2	88,4	86,0	80,3	73,8	56,7	35,0	10,8	1,2	51,1

Mannen

1986	12,2	71,5	96,8	98,6	97,4	96,5	93,7	85,5	58,3	22,9	2,2	63,5
1987	11,3	70,4	96,2	97,9	96,1	96,1	93,0	83,6	57,2	19,7	1,2	62,5
1988	7,9	63,2	96,0	97,1	97,0	95,7	92,7	81,2	52,5	19,0	2,1	61,3
1989	8,7	63,9	94,1	97,8	96,3	96,6	93,5	82,5	54,8	20,3	1,5	61,7
1990	7,4	60,5	95,3	96,8	96,4	95,7	93,4	79,4	51,6	17,9	1,6	60,7
1991	7,5	61,9	93,9	96,7	96,5	95,6	93,4	82,2	51,3	16,8	1,2	60,9
1992	8,3	62,4	94,9	97,4	96,9	95,3	93,4	82,6	53,1	20,4	1,7	62,6
1993	6,8	60,1	93,8	96,7	95,4	96,2	92,5	79,4	48,5	17,6	1,8	61,2
1994	8,5	65,4	94,2	95,9	96,7	93,9	91,9	80,6	51,0	18,0	2,0	61,9

Vrouwen

1986	12,2	71,4	81,5	72,0	62,0	50,8	37,4	27,8	15,8	3,7	0,6	36,8
1987	9,4	69,2	79,8	72,9	62,2	53,6	37,8	26,2	12,5	3,2	0,4	36,1
1988	8,3	63,9	81,2	72,4	65,7	52,3	41,0	24,8	13,6	2,8	0,5	36,0
1989	7,8	60,7	80,5	74,9	66,1	53,4	42,5	24,1	14,0	2,8	0,5	36,0
1990	7,7	61,7	79,5	71,7	67,2	55,0	46,7	26,0	13,0	2,8	0,2	36,2
1991	7,3	63,2	81,9	75,2	69,0	59,7	47,7	28,5	14,7	2,8	0,2	37,8
1992	8,4	65,2	83,6	78,1	72,8	60,0	49,9	30,7	16,9	4,4	0,3	39,9
1993	6,9	60,3	84,2	79,8	73,0	64,4	51,2	30,4	17,5	4,2	0,5	40,2
1994	6,9	60,0	84,0	80,5	74,8	66,1	55,0	32,5	19,3	4,1	0,6	40,8

(*) Vanaf 1992: 15 tot 19 jaar.

**Tabel 1.5.4.- ACTIVITEITSGRAAD VAN DE BEVOLKING, D.W.Z. (met een betrekking of werkloos)
IN PROCENT VAN DE TOTALE BEVOLKING PER LEEFTIJDGROEP**

WAALS GEWEST

Jaren 1986 - 1994

JAARTAL EN GESLACHT	Leeftijdsgroepen											Alge- meen totaal
	14 - 19 jaar	20-24 jaar	25-29 jaar	30-34 jaar	35-39 jaar	40-44 jaar	45-49 jaar	50-54 jaar	55-59 jaar	60-64 jaar	65 jaar en meer	

Procentuele gegevens

Mannen + vrouwen

1986	10,0	64,2	84,9	82,2	80,8	75,2	68,7	49,6	35,2	13,2	1,8	46,7
1987	9,0	64,2	83,7	84,2	80,8	75,7	66,4	50,9	30,8	11,0	1,5	46,3
1988	7,9	62,9	84,8	82,9	81,3	76,0	66,5	53,6	31,8	12,6	1,7	46,6
1989	6,7	57,0	84,1	83,3	81,8	78,7	68,3	54,2	32,0	12,4	1,2	46,2
1990	7,3	57,3	84,3	82,7	80,8	77,7	69,6	53,0	31,2	12,0	1,4	46,2
1991	8,6	57,3	83,5	83,9	83,5	77,7	70,6	55,7	32,2	10,8	1,6	47,0
1992	7,8	58,9	85,1	84,8	83,6	79,3	71,5	54,8	31,7	12,3	1,7	48,3
1993	7,7	53,6	84,9	83,8	81,3	79,4	70,9	54,4	32,5	12,0	1,4	47,6
1994	7,9	55,1	85,4	85,5	83,4	79,7	73,3	59,0	36,1	10,4	1,3	48,8

Mannen

1986	10,6	66,8	93,8	94,4	95,4	96,1	90,8	73,3	52,3	22,5	3,2	59,7
1987	8,4	66,5	93,0	96,0	96,3	94,1	87,7	73,6	45,7	18,5	2,6	58,6
1988	7,4	64,9	93,7	95,4	96,1	93,8	89,0	76,1	46,7	20,8	2,7	58,8
1989	7,6	59,8	92,5	95,8	94,6	94,7	88,6	74,5	47,1	20,5	2,2	58,0
1990	8,9	58,5	92,8	95,0	93,2	93,0	90,8	70,8	45,8	19,8	2,2	57,5
1991	10,1	58,1	92,8	94,7	94,4	91,9	91,1	77,1	45,5	18,1	2,9	58,4
1992	9,7	58,0	92,6	94,7	94,8	93,3	90,1	72,6	44,8	19,3	2,8	59,1
1993	9,3	56,4	91,1	94,5	92,6	91,9	86,3	72,1	46,1	19,4	2,3	58,3
1994	10,6	56,6	91,6	94,6	94,3	93,4	91,0	76,8	50,1	16,3	2,4	59,6

Vrouwen

1986	9,3	61,6	75,6	69,6	65,6	53,9	47,3	27,2	19,4	5,1	1,0	34,9
1987	9,6	61,8	74,0	72,0	64,6	57,1	45,7	29,4	16,8	4,5	0,8	35,0
1988	8,5	60,8	75,5	70,1	66,0	57,8	44,6	32,2	17,9	5,3	1,1	35,4
1989	5,8	54,1	75,4	70,5	68,6	62,4	48,1	34,9	17,9	5,2	0,5	35,4
1990	5,6	56,0	75,5	70,1	67,9	62,0	48,5	36,1	17,6	5,1	1,0	35,7
1991	7,0	56,4	73,8	72,8	72,3	63,0	50,2	35,1	19,8	4,3	0,8	36,7
1992	5,8	59,9	77,4	74,7	72,2	64,9	52,8	37,8	19,7	6,0	0,9	38,5
1993	6,1	50,6	78,4	72,9	69,8	66,5	55,2	37,3	19,8	5,5	0,9	37,8
1994	5,1	53,6	79,0	76,3	72,3	65,7	55,4	41,8	23,1	5,1	0,6	38,9

(*) Vanaf 1992: 15 tot 19 jaar.

**Tabel 1.6.1.- DEELTIJDS WERKENDE IN PROCENT VAN HET AANTAL WERKENDE,
PER LEEFTIJDGROEP**

HET RIJK

Jaren 1986 - 1994

JAARTAL EN GESLACHT	Leeftijdsgroepen											
	14 - 19 jaar	20-24 jaar	25-29 jaar	30-34 jaar	35-39 jaar	40-44 jaar	45-49 jaar	50-54 jaar	55-59 jaar	60-64 jaar	65 jaar en meer	Alge- meen totaal

Procentuele gegevens

Mannen + vrouwen

1986	19,3	11,0	9,6	9,5	9,3	8,8	7,9	7,1	6,2	8,6	25,0	9,3
1987	19,3	11,9	10,6	10,3	9,9	9,0	8,2	7,1	6,8	7,4	21,0	9,8
1988	19,5	11,2	11,2	11,2	9,7	7,6	7,5	7,7	6,8	8,4	25,4	9,8
1989	21,3	11,2	11,2	11,8	10,3	8,7	8,2	7,6	7,8	6,0	24,4	10,2
1990	23,9	12,0	11,9	12,6	11,8	9,5	9,3	7,1	7,0	8,0	15,9	10,9
1991	27,0	11,8	12,7	13,3	12,8	11,1	8,6	9,6	8,2	7,5	17,7	11,7
1992	28,2	13,0	12,3	14,0	13,6	11,7	10,0	9,9	9,7	8,9	17,4	12,4
1993	28,8	12,6	12,2	15,4	13,7	13,5	10,4	9,1	9,2	7,8	18,1	12,7
1994	26,9	11,9	12,6	15,1	14,1	13,2	10,9	9,7	10,8	9,4	14,8	12,8

Mannen

1986	13,8	3,8	1,9	1,6	1,2	0,9	0,9	0,8	1,7	5,6	20,9	2,0
1987	15,8	3,6	2,0	1,0	1,3	0,4	0,9	1,0	2,5	4,6	16,9	1,9
1988	15,3	3,6	2,2	1,8	0,8	0,8	0,8	1,0	2,3	4,7	21,4	2,0
1989	18,7	2,6	1,7	1,3	0,8	0,7	0,7	1,0	2,0	3,3	21,4	1,6
1990	19,6	3,9	1,9	1,8	1,3	0,6	1,0	1,9	1,6	2,9	11,6	2,0
1991	23,3	3,3	2,1	1,3	1,2	1,0	0,8	1,8	1,9	4,0	20,9	2,0
1992	26,2	3,9	2,0	1,2	1,4	1,4	0,9	1,8	2,3	4,6	17,5	2,1
1993	25,9	4,2	2,1	1,8	1,5	1,6	1,5	1,4	2,8	3,4	14,9	2,2
1994	25,2	4,1	2,7	1,9	2,0	1,6	1,6	2,2	2,7	7,1	11,4	2,6

Vrouwen

1986	26,9	19,8	20,9	22,8	23,1	24,8	24,5	25,0	19,9	22,7	34,1	22,5
1987	25,0	22,2	22,9	25,0	24,7	25,6	24,9	24,9	22,0	19,4	28,8	24,0
1988	24,4	20,2	23,5	25,9	24,2	20,6	22,0	26,3	20,3	24,0	33,6	23,2
1989	25,1	21,9	24,2	27,8	25,8	23,5	24,3	26,0	25,7	19,3	31,5	24,9
1990	29,8	21,4	25,3	29,3	28,3	25,3	26,2	20,3	23,9	30,0	25,3	25,8
1991	31,6	21,3	26,4	30,4	30,4	28,1	24,2	29,5	25,7	22,8	9,2	27,3
1992	31,0	22,6	25,2	32,0	31,2	28,7	27,1	29,3	29,8	24,4	17,0	28,1
1993	32,6	22,0	24,7	33,7	31,4	31,9	26,3	26,6	24,8	23,2	22,9	28,5
1994	29,8	21,1	24,9	32,9	31,6	30,9	26,7	26,6	29,4	16,7	22,7	28,3

(*) Vanaf 1992: 15 tot 19 jaar.

**Tabel 1.6.2.- DEELTIJDS WERKENDEN IN PROCENT VAN HET AANTAL WERKENDEN,
PER LEEFTIJDGROEP**

BRUSSELS HOOFDSTEDELIJK GEWEST

Jaren 1986 - 1994

JAARTAL EN GESLACHT	Leeftijdsgroepen											
	14 - 19 jaar	20-24 jaar	25-29 jaar	30-34 jaar	35-39 jaar	40-44 jaar	45-49 jaar	50-54 jaar	55-59 jaar	60-64 jaar	65 jaar en meer	Alge- meen totaal

Procentuele gegevens

Mannen + vrouwen

1986	31,3	14,1	9,1	9,8	10,2	7,6	9,8	8,5	6,1	10,3	33,0	10,0
1987	38,6	16,4	10,6	7,0	8,1	6,5	10,0	8,6	7,7	5,6	23,6	9,3
1988	26,8	11,1	10,8	9,2	8,3	4,2	7,8	6,7	6,9	6,3	15,7	8,4
1989	34,3	9,7	6,5	8,0	7,8	3,4	7,9	5,1	6,6	4,0	25,0	7,2
1990	41,2	18,6	11,6	8,6	9,8	9,4	11,4	8,6	10,5	11,8	14,8	11,0
1991	50,0	14,0	12,4	12,2	11,6	8,9	9,6	8,0	7,0	5,8	18,9	10,9
1992	26,2	18,4	13,6	14,3	11,5	9,8	10,9	9,9	13,9	13,0	42,5	13,0
1993	40,7	15,4	12,6	11,8	12,5	13,1	9,1	7,6	8,9	8,6	16,5	11,7
1994	55,1	15,1	12,8	11,8	11,7	12,5	8,3	8,0	11,1	10,0	19,5	11,8

Mannen

1986	27,5	8,2	3,1	3,8	3,4	0,8	0,9	0,4	2,5	5,3	22,9	3,4
1987	38,1	5,5	4,3	2,5	2,1	-	1,7	1,4	1,7	1,2	19,5	2,9
1988	15,4	10,2	6,6	3,9	1,9	0,4	0,6	1,1	2,8	4,1	14,5	3,6
1989	23,5	8,7	1,0	3,0	2,3	0,8	0,9	-	0,9	2,4	19,3	2,4
1990	26,6	11,8	4,1	3,7	3,0	-	2,0	2,7	-	4,9	14,0	3,5
1991	50,0	5,2	5,8	3,1	2,1	1,9	1,3	1,3	2,1	2,9	19,1	3,2
1992	31,3	6,5	6,5	4,8	2,4	2,6	0,7	2,2	2,0	6,6	47,4	4,3
1993	41,1	11,3	6,4	2,9	2,6	3,7	1,3	1,7	2,8	4,1	13,4	4,1
1994	50,6	12,0	6,6	6,4	4,0	2,9	2,2	4,0	2,3	8,7	11,0	5,4

Vrouwen

1986	36,0	19,4	16,4	18,9	18,8	17,0	23,7	23,3	13,6	37,5	60,6	19,6
1987	39,9	28,4	18,3	12,7	16,7	14,9	21,2	24,1	22,9	20,0	31,9	18,6
1988	41,7	12,2	15,7	16,6	16,7	9,6	18,2	15,6	15,1	13,6	18,2	15,3
1989	55,5	10,8	12,6	14,6	15,9	7,4	18,7	13,1	17,3	13,3	41,0	14,0
1990	71,4	26,6	19,7	16,6	19,5	22,0	25,3	17,5	29,2	34,9	16,4	21,5
1991	50,0	23,4	19,6	23,5	24,4	18,7	21,2	20,5	18,3	15,8	18,1	21,4
1992	14,3	28,4	21,5	27,2	23,8	18,5	24,8	23,9	36,7	37,5	35,7	24,5
1993	40,0	19,1	19,1	22,1	26,3	24,6	19,4	15,6	19,2	25,0	21,7	21,4
1994	62,9	18,7	19,7	18,9	22,0	24,8	16,0	15,0	24,5	12,7	32,5	20,2

(*) Vanaf 1992: 15 tot 19 jaar.

**Tabel 1.6.3.- DEELTIJDS WERKENDEN IN PROCENT VAN HET AANTAL WERKENDEN,
PER LEEFTIJDGROEP**

VLAAMS GEWEST

Jaren 1986 - 1994

JAARTAL EN GESLACHT	Leeftijdsgroepen											Alge- meen totaal
	14 - 19 jaar	20-24 jaar	25-29 jaar	30-34 jaar	35-39 jaar	40-44 jaar	45-49 jaar	50-54 jaar	55-59 jaar	60-64 jaar	65 jaar en meer	

Procentuele gegevens

Mannen + vrouwen

1986	17,6	10,2	9,6	9,5	9,2	9,5	7,3	7,0	6,0	10,2	26,3	9,2
1987	13,4	10,5	10,6	10,6	9,7	9,0	7,4	6,2	5,8	6,6	16,6	9,3
1988	15,3	9,6	11,1	11,0	9,6	7,7	7,1	7,3	5,8	5,9	24,8	9,3
1989	17,4	10,0	11,2	12,4	10,7	9,5	8,0	6,6	6,9	2,6	19,8	10,0
1990	17,5	10,0	10,2	13,4	12,0	10,2	9,2	6,8	5,8	4,3	4,7	10,4
1991	18,3	9,4	12,0	13,3	13,2	11,8	8,4	10,1	8,4	6,8	15,0	11,4
1992	22,3	10,4	11,6	13,5	13,1	12,1	9,1	9,1	8,2	6,6	5,1	11,5
1993	22,5	10,7	10,8	15,8	14,5	13,7	10,1	8,2	8,3	6,6	14,9	12,3
1994	20,9	9,3	11,8	15,2	14,4	14,2	11,4	10,3	10,4	7,7	8,7	12,7

Mannen

1986	11,9	3,0	2,0	1,3	1,0	0,7	0,9	0,9	1,8	7,4	22,4	1,9
1987	9,1	3,0	1,7	0,7	0,8	0,5	0,8	0,6	2,5	4,3	11,3	1,5
1988	10,9	2,3	2,1	1,1	0,7	0,9	0,7	0,9	1,7	3,5	19,4	1,5
1989	14,8	1,3	1,6	1,1	0,7	0,7	0,4	0,8	2,0	0,9	13,7	1,3
1990	15,0	1,9	0,7	1,7	1,0	0,6	0,9	2,1	1,6	1,4	1,6	1,4
1991	13,2	2,0	1,5	1,0	1,3	0,7	1,0	2,4	1,6	3,4	19,2	1,6
1992	16,5	3,1	1,2	0,7	1,1	0,9	1,0	1,5	1,9	3,3	4,5	1,5
1993	15,6	2,5	1,3	1,7	1,5	1,3	1,3	1,3	2,3	3,5	13,3	1,8
1994	19,0	2,0	1,7	1,4	1,5	1,7	1,4	2,1	3,0	6,7	10,3	2,0

Vrouwen

1986	25,0	18,9	21,0	23,5	24,1	28,7	25,5	26,4	21,7	24,8	35,5	23,2
1987	20,3	19,6	23,4	27,0	25,6	26,7	25,7	24,7	20,7	19,5	25,9	24,1
1988	20,6	18,3	23,3	26,7	24,7	22,2	22,6	29,4	20,9	19,9	40,4	23,4
1989	20,8	20,5	24,0	29,8	28,1	27,3	25,8	27,5	25,6	13,9	33,4	25,8
1990	20,6	19,1	23,2	31,3	29,6	28,9	27,4	21,8	22,8	21,7	18,1	26,0
1991	24,0	17,3	25,7	30,8	32,0	31,8	24,5	33,1	31,6	25,2	-	27,6
1992	28,3	18,1	24,4	31,6	30,9	32,0	26,1	29,9	28,9	20,6	6,8	27,4
1993	29,6	19,6	22,4	34,6	33,6	34,0	27,2	27,3	24,5	17,9	17,0	28,5
1994	23,5	17,5	24,3	33,8	33,1	34,1	29,3	31,8	30,2	11,4	5,0	29,0

(*) Vanaf 1992: 15 tot 19 jaar.

**Tabel 1.6.4.- DEELTIJDS WERKENDEN IN PROCENT VAN HET AANTAL WERKENDEN,
PER LEEFTIJDGROEP**

WAALS GEWEST

Jaren 1986 - 1994

JAARTAL EN GESLACHT	Leeftijdsgroepen											Alge- meen totaal
	14 - 19 jaar *	20-24 jaar	25-29 jaar	30-34 jaar	35-39 jaar	40-44 jaar	45-49 jaar	50-54 jaar	55-59 jaar	60-64 jaar	65 jaar en meer	

Procentuele gegevens

Mannen + vrouwen

1986	20,9	12,4	9,7	9,4	9,1	7,8	8,4	6,9	6,5	5,6	19,8	9,3
1987	30,5	14,5	10,5	10,9	10,7	9,9	9,1	8,6	8,4	9,6	23,1	10,9
1988	27,6	14,6	11,4	12,0	10,2	8,4	8,2	8,8	8,5	12,8	28,8	11,0
1989	28,5	14,7	12,7	11,8	10,2	8,7	8,8	10,4	10,2	12,0	30,1	11,3
1990	33,5	15,2	15,5	12,0	11,9	8,4	9,1	7,2	8,1	11,8	26,6	11,8
1991	39,5	17,0	14,2	13,6	12,4	10,4	8,9	9,0	8,2	9,3	19,3	12,6
1992	41,5	17,8	13,6	15,0	14,9	11,5	11,3	11,7	11,5	11,2	19,6	13,9
1993	37,1	16,7	15,2	15,7	12,4	13,1	11,4	11,5	11,1	9,4	23,6	13,8
1994	35,0	17,7	14,3	15,7	14,3	11,4	10,6	9,1	11,4	12,4	21,6	13,5

Mannen

1986	15,4	4,9	1,3	1,4	0,9	1,3	0,8	0,9	1,1	2,9	17,9	1,9
1987	27,9	4,6	2,0	1,0	1,9	0,4	0,8	1,5	2,7	6,8	19,8	2,3
1988	25,8	5,1	1,3	2,4	0,7	0,9	1,1	1,4	3,3	6,9	26,4	2,4
1989	27,0	4,4	2,0	1,0	0,6	0,6	1,1	1,8	2,4	7,9	31,7	2,1
1990	26,2	6,9	3,8	1,4	1,2	0,9	1,0	1,1	2,2	4,6	23,9	2,7
1991	35,8	5,8	2,4	1,3	0,9	1,4	0,5	0,7	2,5	5,5	22,6	2,5
1992	40,0	5,1	2,5	1,1	1,6	1,8	0,8	2,4	3,6	6,2	21,9	2,8
1993	36,4	6,5	2,7	1,7	1,3	1,6	1,8	1,5	3,6	2,8	17,6	2,7
1994	31,6	7,1	3,7	1,8	2,5	1,2	1,8	1,8	2,2	7,4	13,1	2,9

Vrouwen

1986	30,2	22,4	22,1	22,6	22,9	20,8	23,5	23,1	20,4	15,9	23,4	22,4
1987	34,7	27,5	23,2	25,9	25,5	27,8	25,8	25,7	23,3	19,1	29,7	25,7
1988	29,6	26,9	26,4	27,3	25,5	21,4	22,2	26,1	21,8	31,4	32,2	25,4
1989	31,8	28,2	28,4	28,2	24,7	22,0	23,6	28,9	29,7	25,4	26,2	26,1
1990	47,7	26,1	31,8	28,7	28,5	20,7	24,2	19,2	23,0	35,8	30,5	26,8
1991	45,1	31,1	30,8	31,7	29,2	24,9	24,9	26,9	20,4	23,0	12,0	28,6
1992	45,2	31,8	28,5	34,1	33,8	26,7	29,6	30,9	28,6	25,1	15,1	30,7
1993	38,4	29,7	31,6	35,5	28,7	30,6	27,1	30,5	27,9	29,6	33,3	30,8
1994	46,1	31,4	28,1	35,1	31,3	26,9	25,6	22,4	30,0	26,1	43,8	29,5

(*) Vanaf 1992: 15 tot 19 jaar.

Tabel 1.7.1.- GEWONE WEKELIJKSE ARBEIDSDUUR VAN DE PERSONEN MET EEN BETREKKING (**)

HET RIJK

Jaren 1986 - 1994

JAARTAL EN GESLACHT	Gewone wekelijkse arbeidsduur											
	1-10 uren	11-20 uren	21-30 uren	31-32 uren	33-34 uren	35-36 uren	37-38 uren	39-40 uren	40 uren en meer	Totaal	Zeer variabel	Alge- meen totaal
Absolute cijfers (in duizendtallen)												
Mannen + vrouwen												
1986	42,6	210,7	211,4	35,7	9,9	181,5	1 276,3	906,4	550,5	3 425,0	99,8	3 524,8
1987	45,8	224,3	212,9	36,9	5,7	163,0	1 365,3	833,7	499,5	3 387,0	93,0	3 480,0
1988	42,6	230,2	227,4	32,0	7,8	143,2	1 420,1	790,3	459,0	3 352,5	147,2	3 500,0
1989	40,4	254,4	221,0	32,8	7,3	118,3	1 480,4	774,7	465,7	3 395,0	200,0	3 595,0
1990	29,7	280,4	233,3	36,6	5,8	133,6	1 565,2	658,0	493,0	3 435,6	201,2	3 636,9
1991	37,1	311,3	253,8	33,6	8,3	134,4	1 569,0	719,5	449,9	3 517,0	213,6	3 730,6
1992	32,3	307,3	262,4	35,5	12,6	149,4	1 549,7	732,2	459,5	3 540,9	231,8	3 772,7
1993	32,9	313,3	265,1	42,5	9,2	163,6	1 535,7	671,6	390,1	3 424,0	321,5	3 745,5
1994	32,9	319,8	256,0	44,4	9,9	167,3	1 534,7	670,0	420,5	3 456,0	294,3	3 749,8
Mannen												
1986	8,3	34,3	62,8	10,3	3,0	107,3	885,7	689,5	401,1	2 202,3	70,6	2 272,9
1987	7,7	33,0	66,9	11,3	2,0	93,0	954,0	617,4	380,9	2 166,3	67,5	2 233,9
1988	9,1	33,6	75,1	7,8	3,5	81,0	972,4	586,6	337,9	2 107,1	107,1	2 214,2
1989	5,9	32,0	67,6	9,4	1,4	66,2	1 020,6	573,8	345,4	2 122,4	148,4	2 270,8
1990	4,7	40,3	68,9	10,6	1,4	76,4	1 079,4	484,8	359,5	2 126,0	146,2	2 272,2
1991	5,5	46,9	73,9	8,6	3,5	76,3	1 067,7	521,4	333,3	2 137,1	158,3	2 295,4
1992	4,1	36,8	65,5	8,3	4,4	84,0	1 056,1	527,5	335,3	2 122,0	165,6	2 287,6
1993	5,2	39,2	66,4	8,8	2,1	94,0	1 027,7	491,4	284,6	2 019,4	229,4	2 248,8
1994	4,6	47,5	60,7	10,1	3,1	90,4	1 019,7	495,6	311,6	2 043,3	210,4	2 253,7
Vrouwen												
1986	34,3	176,4	148,6	25,3	6,9	74,2	390,5	216,9	149,4	1 222,6	29,2	1 251,8
1987	38,1	191,2	146,0	25,6	3,6	70,0	411,3	216,3	118,7	1 220,7	25,5	1 249,1
1988	33,4	196,6	152,2	24,1	4,3	62,2	447,7	203,7	121,1	1 245,4	40,1	1 285,4
1989	34,4	222,3	153,5	23,4	5,8	52,1	459,8	201,0	120,2	1 272,6	51,7	1 324,2
1990	25,0	240,2	164,3	26,0	4,4	57,2	485,8	173,2	133,5	1 309,6	55,3	1 364,7
1991	31,6	264,4	179,9	25,0	4,8	58,1	501,3	198,1	116,6	1 379,9	55,1	1 435,2
1992	28,2	270,5	196,9	27,2	8,2	65,4	493,6	204,7	124,2	1 418,9	66,2	1 485,1
1993	27,7	274,0	198,7	33,7	7,1	69,6	508,0	180,2	105,5	1 404,5	92,1	1 496,6
1994	28,3	272,3	195,2	34,3	6,8	77,0	515,0	174,4	108,9	1 412,3	83,9	1 496,2
Procentuele gegevens												
Mannen + vrouwen												
1986	1,2	6,0	6,0	1,0	0,3	5,1	36,2	25,7	15,6	97,2	2,8	100,0
1987	1,3	6,4	6,1	1,1	0,2	4,7	39,2	24,0	14,3	97,3	2,7	100,0
1988	1,2	6,6	6,5	0,9	0,2	4,1	40,6	22,6	13,1	95,8	4,2	100,0
1989	1,1	7,1	6,1	0,9	0,2	3,3	41,2	21,5	12,9	94,4	5,6	100,0
1990	0,8	7,7	6,4	1,0	0,2	3,7	43,0	18,1	13,6	94,5	5,5	100,0
1991	1,0	8,3	6,8	0,9	0,2	3,6	42,1	19,3	12,1	94,3	5,7	100,0
1992	0,9	8,1	7,0	0,9	0,3	4,0	41,1	19,4	12,2	93,9	6,1	100,0
1993	0,9	8,4	7,1	1,1	0,2	4,4	41,0	17,9	10,4	91,4	8,6	100,0
1994	0,9	8,5	6,8	1,2	0,3	4,5	40,9	17,9	11,2	92,2	7,8	100,0
Mannen												
1986	0,4	1,5	2,8	0,4	0,1	4,7	39,0	30,3	17,6	96,9	3,1	100,0
1987	0,3	1,5	3,0	0,5	0,1	4,2	42,7	27,6	17,0	97,0	3,0	100,0
1988	0,4	1,5	3,4	0,3	0,2	3,7	43,9	26,5	15,3	95,2	4,8	100,0
1989	0,3	1,4	3,0	0,4	0,1	2,9	44,9	25,3	15,2	93,5	6,5	100,0
1990	0,2	1,8	3,0	0,5	0,1	3,4	47,5	21,3	15,8	93,6	6,4	100,0
1991	0,2	2,0	3,2	0,4	0,2	3,3	46,5	22,7	14,5	93,1	6,9	100,0
1992	0,2	1,6	2,9	0,4	0,2	3,7	46,2	23,0	14,6	92,8	7,2	100,0
1993	0,2	1,7	3,0	0,4	0,1	4,2	45,7	21,9	12,7	89,8	10,2	100,0
1994	0,2	2,1	2,7	0,4	0,1	4,0	45,2	22,0	13,8	90,7	9,3	100,0
Vrouwen												
1986	2,7	14,1	11,9	2,0	0,5	5,9	31,2	17,3	11,9	97,7	2,3	100,0
1987	3,0	15,3	11,7	2,0	0,3	5,6	33,0	17,4	9,5	98,0	2,0	100,0
1988	2,6	15,3	11,9	1,9	0,3	4,8	34,8	15,8	9,4	96,9	3,1	100,0
1989	2,6	16,8	11,6	1,8	0,4	3,9	34,7	15,9	9,1	96,1	3,9	100,0
1990	1,8	17,6	12,0	1,9	0,3	4,2	35,6	12,7	9,8	95,9	4,1	100,0
1991	2,2	18,4	12,5	1,7	0,3	4,1	34,9	13,8	8,1	96,1	3,9	100,0
1992	1,9	18,2	13,3	1,8	0,5	4,4	33,2	13,8	8,4	95,5	4,5	100,0
1993	1,9	18,3	13,3	2,3	0,5	4,6	33,9	12,0	7,1	93,9	6,1	100,0
1994	1,9	18,2	13,0	2,3	0,5	5,1	34,4	11,7	7,3	94,4	5,6	100,0

(*) 15 jaar en meer vanaf 1992.

Tabel 1.7.2.- GEWONE WEKELIJKE ARBEIDSDUUR VAN DE PERSONEN MET EEN BETREKKING (*)

BRUSSELS HOOFDSTEDELIJK GEWEST

Jaren 1986 - 1994

JAARTAL EN GESLACHT	Gewone wekelijkse arbeidsduur										
	1-10 uren	11-20 uren	21-30 uren	31-32 uren	33-34 uren	35-36 uren	37-38 uren	39-40 uren	40 uren en meer	Totaal	Zeer variabel

Absolute cijfers (in duizendtallen)

Mannen + vrouwen

1986	3,7	21,6	20,3	2,3	1,7	12,5	111,8	94,1	54,6	322,7	5,3	328,1
1987	3,7	18,4	19,4	3,1	0,5	14,0	109,2	88,4	58,4	315,1	5,2	320,3
1988	4,1	17,8	16,2	1,4	0,2	10,9	122,4	81,8	46,5	301,4	7,6	309,0
1989	2,2	17,3	11,0	2,1	0,3	7,5	134,5	75,4	55,6	306,0	7,0	313,1
1990	3,8	27,2	18,9	1,4	0,6	15,3	126,9	57,6	63,3	315,0	11,6	326,6
1991	2,7	23,8	21,1	2,2	0,9	11,5	120,4	93,7	50,5	326,8	11,0	337,8
1992	2,5	27,1	24,2	2,5	1,8	13,5	125,2	76,1	50,9	323,8	7,5	331,3
1993	4,2	25,4	24,5	2,9	0,9	21,1	122,9	70,2	52,2	324,3	8,9	333,2
1994	3,6	23,8	23,7	2,7	1,1	20,0	115,3	70,5	54,7	315,5	8,5	323,9

Mannen

1986	0,9	4,6	6,1	0,4	0,7	6,6	67,5	63,9	39,7	190,4	4,1	194,6
1987	1,2	4,0	4,5	0,7	0,2	7,4	67,3	59,4	41,7	186,6	3,5	190,1
1988	1,0	4,2	5,7	0,5	-	5,2	74,2	51,9	32,4	175,1	5,6	180,6
1989	0,6	3,9	3,7	0,8	-	3,0	81,4	49,6	36,6	179,7	4,5	184,2
1990	1,6	5,4	5,1	0,3	0,2	7,8	82,4	36,2	44,1	183,2	7,7	190,9
1991	0,5	4,2	5,7	0,8	0,1	5,3	74,4	59,5	36,9	187,5	7,5	195,0
1992	0,4	6,5	5,7	0,5	0,6	7,1	74,6	49,7	38,4	183,5	5,5	189,0
1993	1,6	5,8	6,7	1,1	0,1	10,5	67,5	48,6	38,4	180,3	5,6	185,9
1994	1,4	6,9	7,3	0,5	0,5	9,3	63,6	47,2	41,6	178,3	5,7	184,0

Vrouwen

1986	2,7	17,0	14,2	1,9	1,0	5,9	44,3	30,2	14,9	132,3	1,2	133,5
1987	2,5	14,4	14,8	2,3	0,3	6,5	42,0	28,9	16,7	128,5	1,7	130,2
1988	3,1	13,6	10,5	0,9	0,2	5,7	48,3	29,9	14,1	126,4	2,0	128,2
1989	1,5	13,4	7,3	1,3	0,3	4,6	53,1	25,8	19,0	126,3	2,5	128,8
1990	2,2	21,8	13,8	1,1	0,4	7,5	44,5	21,4	19,1	131,8	3,9	135,7
1991	2,2	19,6	15,4	1,4	0,8	6,2	46,0	34,2	13,6	139,3	3,5	142,8
1992	2,1	20,6	18,5	2,0	1,2	6,4	50,6	26,4	12,5	140,3	2,0	142,3
1993	2,6	19,6	17,8	1,8	0,8	10,7	55,4	21,6	13,7	144,0	3,3	147,3
1994	2,2	17,0	16,5	2,2	0,6	10,7	51,7	23,3	13,1	137,2	2,7	139,9

Procentuele gegevens

Mannen + vrouwen

1986	1,1	6,6	6,2	0,7	0,5	3,8	34,1	28,7	16,6	98,3	1,6	100,0
1987	1,1	5,7	6,1	1,0	0,2	4,4	34,1	27,6	18,2	98,4	1,6	100,0
1988	1,3	5,8	5,2	0,4	0,1	3,5	39,6	26,5	15,0	97,6	2,5	100,0
1989	0,7	5,5	3,5	0,7	0,1	2,4	43,0	24,1	17,8	97,7	2,2	100,0
1990	1,2	8,3	5,8	0,4	0,2	4,7	38,9	17,6	19,4	96,4	3,6	100,0
1991	0,8	7,0	6,2	0,7	0,3	3,4	35,6	27,7	14,9	96,7	3,3	100,0
1992	0,7	8,2	7,3	0,7	0,5	4,1	37,8	23,0	15,4	97,7	2,3	100,0
1993	1,3	7,6	7,4	0,9	0,3	6,3	36,9	21,1	15,7	97,3	2,7	100,0
1994	1,1	7,3	7,3	0,8	0,3	6,2	35,6	21,8	16,9	97,4	2,6	100,0

Mannen

1986	0,5	2,4	3,1	0,2	0,4	3,4	34,7	32,8	20,4	97,8	2,1	100,0
1987	0,6	2,1	2,4	0,4	0,1	3,9	35,4	31,2	21,9	98,2	1,8	100,0
1988	0,5	2,3	3,2	0,3	-	2,9	41,1	28,7	17,9	96,9	3,1	100,0
1989	0,3	2,1	2,0	0,4	-	1,6	44,2	26,9	19,9	97,6	2,4	100,0
1990	0,8	2,8	2,7	0,2	0,1	4,1	43,2	19,0	23,1	96,0	4,0	100,0
1991	0,3	2,2	2,9	0,4	0,1	2,7	38,2	30,5	18,9	96,2	3,8	100,0
1992	0,2	3,4	3,0	0,3	0,3	3,8	39,5	26,3	20,3	97,1	2,9	100,0
1993	0,8	3,1	3,6	0,6	0,1	5,6	36,3	26,1	20,7	97,0	3,0	100,0
1994	0,8	3,8	4,0	0,3	0,3	5,1	34,6	25,7	22,6	96,9	3,1	100,0

Vrouwen

1986	2,0	12,7	10,6	1,4	0,8	4,4	33,2	22,2	11,2	99,1	0,9	100,0
1987	1,9	11,1	11,4	1,8	0,2	5,0	32,3	22,2	12,8	98,7	1,3	100,0
1988	2,4	10,6	8,2	0,7	0,2	4,4	37,7	23,3	11,0	98,4	1,6	100,0
1989	1,2	10,4	5,7	1,0	0,2	3,6	41,2	20,0	14,0	98,1	1,9	100,0
1990	1,6	16,1	10,2	0,8	0,3	5,5	32,8	15,8	14,1	97,1	2,9	100,0
1991	1,5	13,7	10,8	1,0	0,6	4,3	32,2	23,9	9,5	97,5	2,5	100,0
1992	1,5	14,5	13,0	1,4	0,8	4,5	35,6	18,6	8,8	98,6	1,4	100,0
1993	1,8	13,3	12,1	1,2	0,5	7,3	37,6	14,7	9,3	97,8	2,2	100,0
1994	1,6	12,2	11,8	1,6	0,4	7,6	37,0	16,7	9,4	98,1	1,9	100,0

(*) 15 jaar en meer vanaf 1992.

Tabel 1.7.3.- GEWONE WEKELIJKE ARBEIDSDUUR VAN DE PERSONEN MET EEN BETREKKING (**)

VLAAMS GEWEST

Jaren 1986 - 1994

JAARTAL EN GESLACHT	Gewone wekelijkse arbeidsduur											Alge- meen totaal
	1-10 uren	11-20 uren	21-30 uren	31-32 uren	33-34 uren	35-36 uren	37-38 uren	39-40 uren	40 uren en meer	Totaal	Zeer variabel	
Absolute cijfers (in duizendtallen)												
Mannen + vrouwen												
1986	26,6	123,1	119,7	22,7	6,6	84,4	804,0	549,7	306,5	2 043,3	76,1	2 119,4
1987	27,6	133,5	113,9	19,9	3,2	81,3	860,9	520,4	269,5	2 030,2	75,0	2 105,2
1988	22,8	132,4	129,6	20,1	5,1	72,5	882,1	484,4	237,1	1 986,1	131,4	2 117,5
1989	21,1	151,8	125,3	20,8	4,5	62,3	906,6	487,3	226,1	2 005,7	175,7	2 181,4
1990	14,6	164,8	129,5	22,1	2,7	71,4	975,8	409,9	225,6	2 016,4	182,7	2 199,1
1991	18,2	191,8	143,3	19,0	4,6	64,5	1 001,2	405,6	216,6	2 064,7	186,7	2 251,4
1992	15,1	176,9	150,2	21,2	6,9	73,1	985,9	440,0	226,0	2 095,5	204,6	2 300,1
1993	15,5	185,8	155,8	26,6	5,5	75,2	988,4	400,4	190,7	2 044,0	239,7	2 283,7
1994	15,4	196,3	145,2	26,6	6,1	80,6	992,2	386,0	220,5	2 069,0	223,7	2 292,7
Mannen												
1986	5,2	18,5	36,6	6,1	1,6	49,8	564,6	425,5	226,7	1 334,6	54,0	1 388,6
1987	4,5	18,3	36,1	6,3	1,1	45,4	603,4	395,4	210,8	1 321,4	54,9	1 376,2
1988	5,1	18,2	43,9	4,8	2,4	39,6	606,0	369,3	175,1	1 264,4	96,2	1 360,6
1989	2,1	17,5	39,1	5,9	1,0	34,5	630,2	369,4	170,2	1 270,0	131,7	1 401,7
1990	1,4	21,4	38,3	6,7	1,0	39,6	672,8	307,6	168,9	1 257,5	135,1	1 392,6
1991	3,2	28,2	41,6	4,5	1,9	34,7	685,3	300,8	139,9	1 270,0	139,2	1 399,3
1992	1,8	16,4	37,5	4,4	2,2	39,9	672,4	324,8	165,6	1 265,0	147,3	1 412,3
1993	2,3	20,6	37,2	4,6	0,9	42,2	667,9	295,5	138,1	1 209,1	172,3	1 381,4
1994	2,2	26,2	31,3	5,9	2,1	42,3	663,1	288,7	163,2	1 225,1	161,1	1 386,1
Vrouwen												
1986	21,4	104,5	83,2	16,5	5,0	34,6	239,4	124,3	79,8	708,7	22,1	730,8
1987	23,1	115,2	77,8	13,6	2,1	35,9	257,4	125,0	58,8	708,9	20,1	729,0
1988	17,7	114,1	85,7	15,3	2,7	32,8	276,1	115,1	62,0	721,7	35,2	756,9
1989	19,0	134,3	86,2	14,9	3,5	27,7	276,4	117,9	56,0	735,8	43,9	779,7
1990	13,2	143,4	91,2	15,4	1,7	31,8	303,0	102,3	56,7	758,9	47,6	806,5
1991	14,9	163,3	101,7	14,5	2,7	29,8	315,9	104,8	56,7	804,6	47,5	852,1
1992	13,3	160,5	112,7	16,8	4,7	33,2	313,5	115,2	60,4	830,5	57,3	887,8
1993	13,2	165,2	118,6	22,1	4,7	33,1	320,5	104,9	52,6	834,9	67,4	902,3
1994	13,2	170,1	114,0	20,7	4,0	38,3	329,1	97,3	57,3	844,0	62,6	906,5
Procentuele gegevens												
Mannen + vrouwen												
1986	1,2	5,5	5,6	1,0	0,3	4,0	37,9	25,9	14,5	96,4	3,6	100,0
1987	1,3	6,3	5,4	0,9	0,1	3,9	40,9	24,7	12,8	96,4	3,6	100,0
1988	1,1	6,2	6,1	0,9	0,2	3,4	41,7	22,9	11,2	93,8	6,2	100,0
1989	1,0	7,0	5,7	0,9	0,2	2,9	41,6	22,3	10,4	91,9	8,0	100,0
1990	0,7	7,5	5,9	1,0	0,1	3,2	44,4	18,6	10,3	91,7	8,3	100,0
1991	0,8	8,5	6,4	0,8	0,2	2,9	44,5	18,0	9,6	91,7	8,3	100,0
1992	0,7	7,7	6,5	0,9	0,3	3,2	42,9	19,1	9,8	91,1	8,9	100,0
1993	0,7	8,1	6,8	1,2	0,2	3,3	43,3	17,5	8,4	89,5	10,5	100,0
1994	0,7	8,6	6,3	1,2	0,3	3,5	43,3	16,8	9,6	90,2	9,8	100,0
Mannen												
1986	0,4	1,3	2,6	0,4	0,1	3,6	40,7	30,6	16,3	96,1	3,9	100,0
1987	0,3	1,3	2,6	0,5	0,1	3,3	43,8	28,7	15,3	96,0	4,0	100,0
1988	0,4	1,3	3,2	0,3	0,2	2,9	44,5	27,1	12,9	92,9	7,1	100,0
1989	0,1	1,2	2,8	0,4	0,1	2,5	45,0	26,3	12,1	90,6	9,4	100,0
1990	0,1	1,5	2,8	0,5	0,1	2,8	48,3	22,1	12,1	90,3	9,7	100,0
1991	0,2	2,0	3,0	0,3	0,1	2,5	49,0	21,5	11,4	90,1	9,9	100,0
1992	0,1	1,2	2,7	0,3	0,2	2,8	47,6	23,0	11,7	89,6	10,4	100,0
1993	0,2	1,5	2,7	0,3	0,1	3,1	48,3	21,4	10,0	87,5	12,5	100,0
1994	0,2	1,9	2,3	0,4	0,2	3,1	47,8	20,8	11,8	88,4	11,6	100,0
Vrouwen												
1986	2,9	14,3	11,4	2,3	0,7	4,7	32,8	17,0	10,9	97,0	3,0	100,0
1987	3,2	15,8	10,7	1,9	0,3	4,9	35,3	17,1	8,1	97,2	2,8	100,0
1988	2,3	15,1	11,3	2,0	0,4	4,3	36,5	15,2	8,2	95,3	4,6	100,0
1989	2,4	17,2	11,0	1,9	0,4	3,6	35,4	15,1	7,2	94,4	5,6	100,0
1990	1,6	17,8	11,3	1,9	0,2	3,9	37,6	12,7	7,0	94,1	5,9	100,0
1991	1,7	19,2	11,9	1,7	0,3	3,5	37,1	12,3	6,7	94,4	5,6	100,0
1992	1,5	18,1	12,7	1,9	0,5	3,7	35,3	13,0	6,8	93,5	6,5	100,0
1993	1,5	18,3	13,1	2,4	0,5	3,7	35,5	11,6	5,8	92,5	7,5	100,0
1994	1,5	18,8	12,6	2,3	0,4	4,2	36,3	10,7	6,3	93,1	6,9	100,0

(*) 15 jaar en meer vanaf 1992.

Tabel 1.7.4.- GEWONE WEKELIJKE ARBEIDSDUUR VAN DE PERSONEN MET EEN BETREKKING (*)

WAALS GEWEST

Jaren 1986 - 1994

JAARTAL EN GESLACHT	Gewone wekelijkse arbeidsduur											
	1-10 uren	11-20 uren	21-30 uren	31-32 uren	33-34 uren	35-36 uren	37-38 uren	39-40 uren	40 uren en meer	Totaal	Zeer variabel	Alge- meen totaal
Absolute cijfers (in duizendtallen)												
Mannen + vrouwen												
1986	12,2	66,0	71,3	10,7	1,6	84,7	360,4	262,5	189,4	1 058,9	18,4	1 077,3
1987	14,5	72,4	79,6	13,9	1,9	67,7	395,1	224,9	171,6	1 041,6	12,8	1 054,5
1988	15,7	80,0	81,5	10,5	2,4	59,9	415,5	224,0	175,4	1 065,0	8,2	1 073,1
1989	17,1	85,3	84,7	9,9	2,4	48,5	439,3	212,1	183,9	1 083,2	17,3	1 100,5
1990	11,2	88,4	84,9	13,2	2,5	46,9	462,5	190,5	204,1	1 104,3	6,9	1 112,2
1991	16,2	95,7	89,4	12,5	2,9	58,4	447,4	220,2	182,8	1 125,5	16,0	1 141,5
1992	14,7	103,3	88,1	11,7	3,9	62,7	438,6	216,0	182,6	1 121,6	19,6	1 141,2
1993	13,2	102,1	84,8	12,9	2,8	67,2	424,4	201,0	147,2	1 055,6	72,9	1 128,5
1994	14,0	99,7	87,1	15,1	2,7	66,8	427,1	213,5	145,3	1 071,1	62,1	1 133,3
Mannen												
1986	2,1	11,1	20,1	3,8	0,7	51,0	253,6	200,1	134,7	677,3	12,5	689,8
1987	2,0	10,7	26,2	4,3	0,7	40,2	283,3	162,6	128,4	658,3	9,2	667,5
1988	3,1	11,1	25,5	2,5	1,1	36,2	292,3	165,4	130,4	667,6	5,3	672,9
1989	3,2	10,6	24,7	2,7	0,4	28,7	309,0	154,8	138,7	672,7	12,1	684,9
1990	1,7	13,5	25,6	3,7	0,3	29,0	324,1	141,0	146,5	685,3	3,4	688,7
1991	1,8	14,5	26,6	3,3	1,4	36,4	308,0	161,1	136,5	689,5	11,6	701,1
1992	1,9	13,8	22,3	3,4	1,7	37,0	309,2	152,9	131,3	673,5	12,8	686,3
1993	1,3	12,9	22,5	3,2	1,2	41,4	292,2	147,3	108,0	630,0	51,5	681,5
1994	1,1	14,4	22,2	3,7	0,4	38,8	292,9	159,7	106,8	639,9	43,6	683,5
Vrouwen												
1986	10,1	54,9	51,2	6,9	0,9	33,7	106,8	62,4	54,7	381,6	5,9	387,5
1987	12,5	61,7	53,4	9,7	1,2	27,6	111,8	62,3	43,2	383,3	3,6	387,0
1988	12,6	68,9	56,0	8,0	1,3	23,7	123,3	58,6	45,0	397,3	2,5	400,2
1989	13,9	74,6	60,0	7,2	2,0	19,8	130,4	57,3	45,3	410,5	5,2	415,7
1990	9,5	75,0	59,3	9,5	2,2	17,9	138,3	49,6	57,6	418,9	3,6	422,5
1991	14,4	81,2	62,8	9,2	1,5	22,0	139,4	59,1	46,3	436,0	4,4	440,4
1992	12,8	89,5	65,8	8,3	2,2	25,7	129,4	63,1	51,3	448,1	6,8	454,9
1993	11,9	89,2	62,2	9,8	1,6	25,9	132,2	53,6	39,2	425,6	21,4	447,0
1994	12,8	85,3	64,9	11,4	2,3	28,0	134,2	53,8	38,5	431,2	18,6	449,8
Procentuele gegevens												
Mannen + vrouwen												
1986	1,1	6,1	6,6	1,0	0,1	7,9	33,4	24,4	17,6	98,3	1,7	100,0
1987	1,4	6,9	7,5	1,3	0,2	6,4	37,5	21,3	16,3	98,8	1,2	100,0
1988	1,5	7,4	7,6	1,0	0,2	5,6	38,7	20,9	16,4	99,2	0,8	100,0
1989	1,5	7,7	7,7	0,9	0,2	4,4	39,9	19,3	16,7	98,4	1,6	100,0
1990	1,0	8,0	7,6	1,2	0,2	4,2	41,6	17,1	18,4	99,4	0,6	100,0
1991	1,4	8,4	7,8	1,1	0,3	5,1	39,2	19,3	16,0	98,9	1,4	100,0
1992	1,3	9,1	7,7	1,0	0,3	5,5	38,4	18,9	16,0	98,3	1,7	100,0
1993	1,2	9,0	7,5	1,1	0,2	6,0	37,6	17,8	13,0	93,6	6,5	100,0
1994	1,2	8,8	7,7	1,3	0,2	5,9	37,7	18,8	12,8	94,5	5,5	100,0
Mannen												
1986	0,3	1,6	2,9	0,5	0,1	7,4	36,8	29,0	19,5	98,2	1,8	100,0
1987	0,3	1,6	3,9	0,6	0,1	6,0	42,4	24,4	19,2	98,6	1,4	100,0
1988	0,5	1,6	3,8	0,4	0,2	5,4	43,4	24,6	19,4	99,2	0,8	100,0
1989	0,5	1,5	3,6	0,4	0,1	4,2	45,1	22,6	20,2	98,2	1,8	100,0
1990	0,2	2,0	3,7	0,5	-	4,2	47,1	20,5	21,3	99,5	0,5	100,0
1991	0,3	2,1	3,8	0,5	0,2	5,2	43,9	23,0	19,5	98,3	1,7	100,0
1992	0,3	2,0	3,2	0,5	0,2	5,4	45,0	22,4	19,1	98,1	1,9	100,0
1993	0,2	1,9	3,3	0,5	0,2	6,1	42,9	23,1	15,8	92,4	7,6	100,0
1994	0,2	2,1	3,2	0,5	0,1	5,7	42,9	23,4	15,6	93,6	6,4	100,0
Vrouwen												
1986	2,6	14,2	13,2	1,8	0,2	8,7	27,6	16,1	14,1	98,5	1,5	100,0
1987	3,2	15,9	13,8	2,5	0,3	7,1	28,9	16,1	11,2	99,0	0,9	100,0
1988	3,1	17,2	14,0	2,0	0,3	5,9	30,8	14,6	11,2	99,3	0,7	100,0
1989	3,3	17,9	14,4	1,7	0,5	4,8	31,4	13,8	11,9	99,3	1,9	100,0
1990	2,2	17,8	14,0	2,2	0,5	4,2	32,7	11,7	13,6	99,1	0,9	100,0
1991	3,3	18,4	14,3	2,1	0,3	5,0	31,7	13,4	10,5	99,0	1,0	100,0
1992	2,8	19,7	14,5	1,8	0,5	5,6	28,4	13,9	11,3	98,5	1,5	100,0
1993	2,7	20,0	13,9	2,2	0,4	5,8	29,6	12,0	8,8	95,2	4,8	100,0
1994	2,8	19,0	14,4	2,5	0,5	6,2	29,8	12,0	8,6	95,9	4,1	100,0

(*) 15 jaar en meer vanaf 1992.

Tabel 1.8.1.- PERSONEN ZONDER BETREKKING DIE WERK ZOEKEN NAAR LEEFTIJDGROEPEN

HET RIJK

Jaren 1986 - 1994

JAARTAL EN GESLACHT	Leeftijdsgroepen											Alge- meen totaal
	14-19 jaar (*)	20-24 jaar	25-29 jaar	30-34 jaar	35-39 jaar	40-44 jaar	45-49 jaar	50-54 jaar	55-59 jaar	60-64 jaar	65 jaar en meer	

Absolute cijfers (in duizendtallen)

Mannen + vrouwen

1986	31,6	119,9	97,5	68,6	55,5	33,5	29,8	20,1	15,7	3,6	0,2	475,9
1987	27,4	118,0	86,4	72,3	55,2	40,4	30,8	22,7	12,9	2,0	0,2	468,3
1988	18,4	97,3	89,0	61,7	49,5	40,8	28,8	20,2	14,0	3,1	0,2	422,9
1989	16,3	75,3	68,7	57,3	45,8	29,7	25,3	16,3	10,2	2,0	-	346,9
1990	16,0	68,9	63,9	48,4	40,8	25,8	22,7	14,5	8,5	1,2	-	310,8
1991	18,9	70,7	65,1	50,2	36,9	31,1	23,1	11,3	6,4	1,0	0,3	315,0
1992	16,5	69,5	67,3	57,1	42,7	36,1	30,9	15,5	9,8	2,3	0,2	347,9
1993	21,0	91,5	80,4	67,9	51,1	44,2	32,6	21,2	10,3	2,4	0,5	423,1
1994	18,9	96,7	94,9	76,6	63,6	52,0	36,6	25,2	14,7	4,0	0,4	483,6

Mannen

1986	13,3	50,3	30,8	18,5	22,7	14,4	13,8	11,7	10,2	3,4	0,2	189,4
1987	10,4	47,3	28,3	24,9	23,2	16,0	16,1	13,3	9,2	2,0	0,2	191,1
1988	8,1	40,1	33,4	19,3	19,7	18,3	16,5	11,6	9,7	3,1	0,1	179,7
1989	7,3	32,0	21,9	17,0	16,2	13,2	13,6	9,2	6,8	1,8	-	138,9
1990	7,7	27,7	20,4	14,6	13,7	10,0	11,9	8,6	5,2	1,2	-	121,1
1991	10,9	29,7	23,9	18,2	11,1	12,1	10,8	6,6	3,8	0,9	0,3	127,4
1992	8,5	32,2	29,2	20,5	15,3	14,3	14,8	8,8	5,8	2,0	0,1	151,5
1993	12,1	45,5	33,1	24,9	16,5	17,8	14,8	11,1	6,9	2,4	0,2	185,3
1994	11,2	48,3	40,8	28,8	23,7	21,8	18,2	14,0	8,7	3,8	0,2	219,4

Vrouwen

1986	18,3	69,6	66,7	50,1	32,8	19,2	15,9	8,3	5,5	0,2	-	286,5
1987	17,0	70,7	58,0	47,4	31,9	24,3	14,7	9,4	3,7	-	-	277,2
1988	10,4	57,3	55,6	42,4	29,8	22,5	12,3	8,6	4,3	-	0,1	243,2
1989	9,0	43,3	46,9	40,3	29,6	16,4	11,7	7,2	3,4	0,2	-	208,0
1990	8,3	41,2	43,5	33,9	27,1	15,7	10,8	6,0	3,3	-	-	189,7
1991	8,0	41,0	41,2	32,0	25,9	19,9	12,3	4,7	2,6	0,1	-	187,6
1992	8,0	37,3	38,1	36,6	27,4	21,8	16,1	6,7	4,0	0,3	0,1	196,4
1993	8,9	46,0	47,3	43,0	34,6	26,4	17,8	10,1	3,4	-	0,3	237,8
1994	7,7	48,4	54,1	47,7	39,9	30,2	18,4	11,2	6,0	0,2	0,3	264,1

Procentuele gegevens

Mannen + vrouwen

1986	6,6	25,2	20,5	14,4	11,7	7,0	6,3	4,2	3,3	0,8	-	100,0
1987	5,8	25,2	18,4	15,4	11,8	8,6	6,6	4,8	2,7	0,4	-	100,0
1988	4,3	23,0	21,0	14,6	11,7	9,6	6,8	4,8	3,3	0,7	-	100,0
1989	4,7	21,7	19,8	16,5	13,2	8,6	7,3	4,7	2,9	0,6	-	100,0
1990	5,1	22,2	20,6	15,6	13,1	8,3	7,3	4,7	2,7	0,4	-	100,0
1991	6,0	22,4	20,7	15,9	11,7	9,9	7,3	3,6	2,0	0,3	0,1	100,0
1992	4,7	20,0	19,3	16,4	12,3	10,4	8,9	4,5	2,8	0,7	-	100,0
1993	5,0	21,6	19,0	16,0	12,1	10,4	7,7	5,0	2,4	0,6	0,1	100,0
1994	3,9	20,0	19,6	15,8	13,2	10,8	7,6	5,2	3,0	0,8	0,1	100,0

Mannen

1986	7,0	26,6	16,3	9,8	12,0	7,6	7,3	6,2	5,4	1,8	0,1	100,0
1987	5,4	24,7	14,8	13,0	12,1	8,4	8,4	7,0	4,8	1,0	0,1	100,0
1988	4,5	22,3	18,6	10,7	11,0	10,2	9,2	6,4	5,4	1,7	0,1	100,0
1989	5,3	23,0	15,8	12,2	11,7	9,5	9,8	6,6	4,9	1,3	-	100,0
1990	6,4	22,9	16,9	12,1	11,3	8,3	9,8	7,1	4,3	1,0	-	100,0
1991	8,6	23,3	18,8	14,3	8,7	8,8	8,4	5,2	3,0	0,7	0,2	100,0
1992	5,6	21,3	19,3	13,5	10,1	9,4	9,4	5,8	3,8	1,3	0,1	100,0
1993	6,5	24,6	17,9	13,4	8,9	9,6	8,0	6,0	3,7	1,3	0,1	100,0
1994	5,1	22,0	18,6	13,1	10,8	9,9	8,3	6,4	4,0	1,7	0,1	100,0

Vrouwen

1986	6,4	24,3	23,3	17,5	11,4	6,7	5,5	2,9	1,9	0,1	-	100,0
1987	6,1	25,5	20,9	17,1	11,5	8,8	5,3	3,4	1,3	-	-	100,0
1988	4,3	23,6	22,9	17,4	12,2	9,2	5,1	3,5	1,8	-	-	100,0
1989	4,2	20,8	22,5	19,3	14,2	7,8	5,6	3,4	1,0	-	-	100,0
1990	4,4	21,7	22,9	17,9	14,3	8,3	5,7	3,2	1,7	-	-	100,0
1991	4,3	21,8	22,0	17,0	13,8	10,6	6,5	2,5	1,4	0,1	-	100,0
1992	4,1	19,0	19,4	18,6	14,0	11,1	8,2	3,4	2,0	0,2	-	100,0
1993	3,7	19,3	19,9	18,1	14,6	11,1	7,5	4,2	1,4	-	0,1	100,0
1994	2,9	18,3	20,5	18,1	15,1	11,4	7,0	4,2	2,3	0,1	0,1	100,0

(*) 15 jaar en meer vanaf 1992.

Tabel 1.8.2.- PERSONEN ZONDER BETREKKING DIE WERK ZOEKEN NAAR LEEFTIJDGROEPEN

BRUSSELS HOOFDSTEDELIJK GEWEST

Jaren 1986 - 1994

JAARTAL EN GESLACHT	Leeftijdsgroepen											Alge- meen totaal
	14-19 jaar (*)	20-24 jaar	25-29 jaar	30-34 jaar	35-39 jaar	40-44 jaar	45-49 jaar	50-54 jaar	55-59 jaar	60-64 jaar	65 jaar en meer	
Absolute cijfers (in duizendtallen)												
Mannen + vrouwen												
1986	2,0	10,1	10,1	9,5	7,7	5,2	4,6	3,4	2,7	0,6	-	56,0
1987	2,3	10,1	10,6	8,2	8,1	4,2	5,2	4,8	1,5	0,7	-	55,7
1988	2,1	10,2	11,0	8,5	9,5	6,0	6,8	3,3	2,2	0,3	-	60,0
1989	1,1	9,9	9,9	7,4	5,7	4,6	5,3	2,9	1,8	0,4	-	49,2
1990	1,2	7,1	10,3	5,7	5,0	3,0	4,0	2,5	2,1	0,4	-	41,3
1991	2,0	7,9	9,8	6,9	5,6	3,6	2,8	1,6	1,3	-	-	41,4
1992	1,3	8,9	9,4	7,5	5,6	6,2	4,4	2,9	1,8	0,1	-	48,1
1993	2,4	10,1	14,0	11,5	7,1	7,0	5,3	4,0	2,6	0,6	0,2	64,8
1994	1,6	13,4	15,4	10,3	8,8	7,1	6,5	4,1	3,0	0,9	0,3	71,4
Mannen												
1986	1,2	5,5	5,3	4,7	4,5	2,9	2,6	2,1	1,6	0,6	-	31,2
1987	1,0	4,4	4,6	4,6	4,3	2,7	3,3	2,4	1,2	0,7	-	29,2
1988	1,2	5,3	5,5	4,7	5,8	3,1	4,3	2,2	1,6	0,3	-	34,1
1989	0,7	5,4	5,0	3,1	3,3	3,3	3,4	2,1	1,2	0,4	-	28,0
1990	0,4	3,7	5,0	3,1	2,0	2,1	2,9	2,2	1,8	0,4	-	23,6
1991	0,9	3,7	5,2	4,7	2,7	1,9	1,9	1,0	0,5	-	-	22,5
1992	0,5	5,9	5,5	3,0	2,4	3,8	2,3	1,8	1,4	0,1	-	26,7
1993	1,6	5,6	7,5	5,9	2,5	3,5	2,3	2,1	1,8	0,6	-	33,4
1994	1,1	7,4	8,3	5,8	4,5	3,6	4,0	2,2	1,2	0,7	0,2	38,9
Vrouwen												
1986	0,8	4,6	4,7	4,8	3,2	2,3	2,0	1,3	1,1	-	-	24,9
1987	1,3	5,7	6,0	3,7	3,8	1,5	1,9	2,4	0,3	-	-	26,5
1988	0,9	4,9	5,4	3,8	3,7	2,9	2,6	1,1	0,6	-	-	25,9
1989	0,4	4,5	4,9	4,3	2,4	1,2	1,9	0,8	0,6	0,1	-	21,3
1990	0,7	3,4	5,2	2,6	3,0	0,9	1,1	0,3	0,3	-	-	17,7
1991	1,1	4,2	4,6	2,2	2,9	1,7	0,9	0,6	0,8	-	-	18,9
1992	0,8	3,0	3,9	4,5	3,2	2,4	2,1	1,1	0,4	-	-	21,4
1993	0,8	4,5	6,5	5,6	4,6	3,5	3,0	1,9	0,8	-	0,2	31,4
1994	0,5	6,0	7,0	4,5	4,3	3,5	2,6	2,0	1,8	0,2	0,1	32,5
Procentuele gegevens												
Mannen + vrouwen												
1986	3,6	18,0	18,0	17,0	13,7	9,3	8,2	6,1	4,8	1,1	-	100,0
1987	4,1	18,1	19,0	14,7	14,5	7,5	9,3	8,6	2,7	1,3	-	100,0
1988	3,5	17,0	18,3	14,2	15,8	10,0	11,3	5,5	3,7	0,5	-	100,0
1989	2,2	20,1	20,1	15,0	11,6	9,3	10,8	5,9	3,7	0,8	-	100,0
1990	2,9	17,2	24,9	13,8	12,1	7,3	9,7	6,0	5,1	1,0	-	100,0
1991	4,8	19,0	23,7	16,6	13,5	8,7	6,7	3,9	3,1	-	-	100,0
1992	2,7	18,5	19,5	15,6	11,6	12,9	9,1	6,0	3,7	0,2	-	100,0
1993	3,7	15,6	21,6	17,7	11,0	10,8	8,2	6,2	4,0	0,9	0,3	100,0
1994	2,2	18,8	21,6	14,4	12,3	9,9	9,1	5,7	4,2	1,3	0,4	100,0
Mannen												
1986	3,8	17,6	17,0	15,1	14,4	9,3	8,3	6,7	5,1	1,9	-	100,0
1987	3,4	15,1	15,7	15,7	14,7	9,2	11,3	8,2	4,1	2,4	-	100,0
1988	3,5	15,5	16,1	13,8	17,0	9,1	12,6	6,4	4,7	0,9	-	100,0
1989	2,5	19,3	17,9	11,1	11,8	11,8	12,1	7,5	4,3	1,4	-	100,0
1990	1,7	15,7	21,2	13,1	8,5	8,9	12,3	9,3	7,6	1,7	-	100,0
1991	4,0	16,5	23,1	20,9	12,0	8,4	8,4	4,4	2,2	-	-	100,0
1992	1,9	22,1	20,6	11,2	9,0	14,2	8,6	6,7	5,2	0,4	-	100,0
1993	4,8	16,8	22,4	17,7	7,5	10,5	6,9	6,3	5,4	1,8	-	100,0
1994	2,8	19,0	21,3	14,9	11,6	9,3	10,3	5,7	3,1	1,8	0,5	100,0
Vrouwen												
1986	3,2	18,5	18,9	19,3	12,8	9,2	8,0	5,2	4,4	-	-	100,0
1987	4,9	21,5	22,6	13,6	14,0	5,7	6,8	8,7	1,1	-	-	100,0
1988	3,5	18,9	20,8	14,7	14,3	11,2	10,0	4,2	2,3	-	-	100,0
1989	1,0	21,1	23,0	20,2	11,3	5,6	8,9	3,8	2,8	-	-	100,0
1990	4,0	19,2	29,4	14,7	16,9	5,1	6,2	1,7	1,7	-	-	100,0
1991	5,8	27,2	24,3	11,6	15,3	8,9	4,7	3,2	4,2	-	-	100,0
1992	3,7	14,0	18,2	21,0	15,0	11,2	9,8	5,1	1,9	-	-	100,0
1993	2,5	14,3	20,7	17,8	14,7	11,1	9,6	6,1	2,5	-	0,6	100,0
1994	1,5	18,5	21,5	13,8	13,2	10,8	8,0	6,2	5,5	0,6	0,3	100,0

(*) 15 jaar en meer vanaf 1992.

Tabel 1.8.3.- PERSONEN ZONDER BETREKKING DIE WERK ZOEKEN NAAR LEEFTIJDGROEPEN

VLAAMS GEWEST

Jaren 1986 - 1994

JAARTAL EN GESLACHT	Leeftijdsgroepen											Alge- meen totaal
	14-19 jaar (*)	20-24 jaar	25-29 jaar	30-34 jaar	35-39 jaar	40-44 jaar	45-49 jaar	50-54 jaar	55-59 jaar	60-64 jaar	65 jaar en meer	
Absolute cijfers (in duizendtallen)												
Mannen + vrouwen												
1986	17,8	61,0	51,4	35,8	26,9	17,4	17,3	10,8	7,3	2,0	0,1	247,5
1987	13,9	57,3	44,4	35,8	24,3	21,2	15,9	9,6	5,3	0,7	0,2	228,5
1988	7,5	40,1	41,3	29,1	22,3	19,0	11,6	8,4	5,8	1,3	0,1	186,5
1989	7,1	31,6	27,8	26,7	21,4	12,1	10,3	6,0	4,5	0,4	-	147,9
1990	7,5	27,2	25,4	20,0	14,0	10,0	10,9	7,5	3,1	0,2	-	125,7
1991	9,3	29,3	27,6	21,0	13,7	14,6	11,5	4,9	2,5	0,4	0,1	134,9
1992	8,3	27,1	25,3	23,2	18,3	15,5	15,2	8,1	4,2	1,1	-	146,3
1993	10,9	35,6	31,7	27,6	21,6	19,8	14,0	10,5	4,4	1,2	0,1	177,4
1994	8,1	37,2	38,1	35,1	30,1	24,6	16,5	13,4	8,6	2,0	0,2	213,8
Mannen												
1986	7,4	23,3	11,4	7,4	10,1	6,9	7,3	6,4	4,8	2,0	0,1	87,1
1987	5,6	21,2	11,8	8,4	8,6	8,0	7,8	5,7	3,8	0,7	0,2	81,9
1988	3,0	13,5	14,6	7,0	6,1	6,5	6,1	4,4	4,5	1,3	-	67,0
1989	3,4	11,8	6,4	5,1	4,1	3,9	5,1	3,0	3,2	0,3	-	46,4
1990	2,8	10,2	5,1	4,5	3,1	3,0	4,3	4,4	1,7	0,2	-	39,3
1991	5,5	12,8	7,8	5,5	2,9	4,4	4,6	2,8	1,6	0,4	0,1	48,4
1992	4,2	11,6	9,6	5,6	4,6	4,7	5,9	5,2	2,1	1,0	-	54,5
1993	6,3	17,8	11,8	9,0	5,8	7,2	6,0	5,1	3,7	1,2	0,1	74,0
1994	4,1	20,1	14,6	9,9	9,2	8,4	7,7	6,9	5,2	2,0	-	88,1
Vrouwen												
1986	10,4	37,6	39,9	28,4	16,8	10,5	10,0	4,4	2,5	-	-	160,7
1987	8,2	36,0	32,6	27,4	15,8	13,2	8,0	3,9	1,5	-	-	146,6
1988	4,6	26,6	26,7	22,1	16,1	12,5	5,5	4,0	1,2	-	0,1	119,5
1989	3,7	19,8	21,4	21,7	17,3	8,2	5,2	3,0	1,3	0,1	-	101,5
1990	4,7	16,9	20,2	15,4	10,9	7,0	6,6	3,1	1,4	-	-	86,2
1991	3,8	16,5	19,8	15,5	10,8	10,2	6,9	2,1	0,9	-	-	86,5
1992	4,1	15,5	15,7	17,6	13,7	10,8	9,3	2,9	2,1	0,1	-	91,8
1993	4,6	17,8	19,9	18,6	15,8	12,6	8,0	5,4	0,7	-	-	103,4
1994	3,9	17,1	23,5	25,1	20,9	16,2	8,8	6,5	3,4	-	0,2	125,7
Procentuele gegevens												
Mannen + vrouwen												
1986	7,2	24,6	20,7	14,4	10,8	7,0	7,0	4,4	2,9	0,8	-	100,0
1987	6,1	25,1	19,4	15,7	10,6	9,3	7,0	4,2	2,3	0,3	0,1	100,0
1988	4,0	21,5	22,1	15,6	12,0	10,2	6,2	4,5	3,1	0,7	0,1	100,0
1989	4,8	21,4	18,8	18,0	14,5	8,2	7,0	4,1	3,0	0,3	-	100,0
1990	6,0	21,6	20,2	15,9	11,1	8,0	8,7	6,0	2,5	0,2	-	100,0
1991	6,9	21,7	20,5	15,6	10,2	10,8	8,5	3,6	1,8	0,3	0,1	100,0
1992	5,7	18,5	17,3	15,9	12,5	10,6	10,4	5,5	2,9	0,8	-	100,0
1993	6,1	20,0	17,9	15,5	12,2	11,2	7,9	5,9	2,5	0,7	0,1	100,0
1994	3,8	17,4	17,8	16,4	14,1	11,5	7,7	6,3	4,0	0,9	0,1	100,0
Mannen												
1986	8,5	26,7	13,1	8,5	11,6	7,9	8,4	7,3	5,5	2,3	0,1	100,0
1987	6,8	25,9	14,4	10,3	10,5	9,8	9,5	7,0	4,6	0,8	0,2	100,0
1988	4,5	20,1	21,8	10,4	9,1	9,7	9,1	6,6	6,7	1,9	-	100,0
1989	7,3	25,4	13,8	11,0	8,8	8,4	11,0	6,5	6,9	0,6	-	100,0
1990	7,1	26,0	13,0	11,4	7,9	7,6	10,9	11,2	4,3	0,5	-	100,0
1991	11,4	26,4	16,1	11,4	6,0	9,1	9,5	5,8	3,3	0,8	0,2	100,0
1992	7,7	21,3	17,6	10,3	8,4	8,6	10,8	9,5	3,9	1,8	-	100,0
1993	8,5	24,1	15,9	12,2	7,8	9,7	8,1	6,9	5,0	1,6	0,1	100,0
1994	4,7	22,8	16,6	11,2	10,4	9,5	8,7	7,8	5,9	2,3	0,0	100,0
Vrouwen												
1986	6,5	23,4	24,8	17,7	10,4	6,5	6,2	2,7	1,6	-	-	100,0
1987	5,6	24,6	22,2	18,7	10,8	9,0	5,5	2,7	1,0	-	-	100,0
1988	3,8	22,3	22,3	18,5	13,5	10,5	4,6	3,3	1,0	-	-	100,0
1989	3,6	19,5	21,1	21,4	17,0	8,1	5,1	2,0	1,3	0,1	-	100,0
1990	5,5	19,6	23,4	17,9	12,6	8,1	7,7	3,6	1,6	-	-	100,0
1991	4,4	19,1	22,9	17,9	12,5	11,8	8,0	2,4	1,0	-	-	100,0
1992	4,5	16,9	17,1	19,2	14,9	11,8	10,1	3,2	2,3	0,1	-	100,0
1993	4,4	17,2	19,2	18,0	15,3	12,2	7,7	5,2	0,7	-	-	100,0
1994	3,1	13,6	18,7	20,0	16,6	12,9	7,0	5,2	2,7	0,0	0,2	100,0

(*) 15 jaar en meer vanaf 1992.

Tabel 1.8.4.- PERSONEN ZONDER BETREKKING DIE WERK ZOEKEN NAAR LEEFTIJDGROEPEN

WAALS GEWEST

Jaren 1986 - 1994

JAARTAL EN GESLACHT	Leeftijdsgroepen											Alge- meen totaal
	14-19 jaar (*)	20-24 jaar	25-29 jaar	30-34 jaar	35-39 jaar	40-44 jaar	45-49 jaar	50-54 jaar	55-59 jaar	60-64 jaar	65 jaar en meer	
Absolute cijfers (in duizendtallen)												
Mannen + vrouwen												
1986	11,7	48,8	36,1	23,3	20,9	11,0	7,8	5,8	5,6	0,9	0,1	172,1
1987	11,2	50,7	31,3	28,3	22,7	14,9	9,8	8,3	6,1	0,7	-	184,0
1988	8,8	47,0	36,7	24,1	17,7	15,8	10,3	8,5	6,0	1,5	-	176,5
1989	8,1	33,8	31,0	23,1	18,6	13,0	9,7	7,4	3,8	1,2	-	149,8
1990	7,3	34,6	28,3	22,8	21,8	12,7	7,7	4,5	3,3	0,6	-	143,6
1991	7,6	33,5	27,7	22,3	17,7	12,9	8,9	4,7	2,6	0,6	0,1	138,6
1992	6,8	33,5	32,5	26,3	18,8	14,5	11,4	4,6	3,8	1,1	0,2	153,5
1993	7,6	45,8	34,7	28,8	22,4	17,5	13,3	6,7	3,3	0,6	0,2	180,9
1994	9,2	46,1	41,4	31,2	24,7	20,3	13,6	7,7	3,1	1,2	-	198,4
Mannen												
1986	4,7	21,5	14,0	6,3	8,2	4,6	3,9	3,2	3,8	0,8	0,1	71,1
1987	3,8	21,7	11,9	11,9	10,3	5,3	4,9	5,2	4,2	0,7	-	80,0
1988	3,9	21,2	13,3	7,6	7,8	8,7	6,1	5,0	3,6	1,5	-	78,7
1989	3,2	14,7	10,4	8,8	8,8	6,0	5,1	4,0	2,3	1,2	-	64,5
1990	4,4	13,8	10,3	6,9	8,6	5,0	4,6	2,0	1,7	0,6	-	57,9
1991	4,5	13,3	10,9	8,0	5,5	4,9	4,3	2,7	1,6	0,5	0,1	56,3
1992	3,8	14,8	14,1	11,9	8,2	5,7	6,7	1,8	2,3	0,9	0,1	70,3
1993	4,1	22,1	13,8	10,0	8,2	7,1	6,5	3,8	1,5	0,6	0,1	77,8
1994	5,9	20,8	17,9	13,1	9,9	9,8	6,6	4,9	2,3	1,2	-	92,4
Vrouwen												
1986	7,1	27,3	22,0	17,0	12,7	6,4	3,9	2,6	1,8	0,2	-	101,0
1987	7,4	29,0	19,4	16,3	12,4	9,6	4,8	3,1	1,9	-	-	104,1
1988	4,9	25,8	23,4	16,5	9,9	7,1	4,2	3,5	2,4	-	-	97,8
1989	4,9	19,1	20,6	14,3	9,9	7,0	4,5	3,4	1,5	-	-	85,2
1990	2,9	20,8	18,0	15,8	13,2	7,8	3,1	2,5	1,6	-	-	85,7
1991	3,1	20,0	16,8	14,3	12,2	8,0	4,6	2,0	1,0	0,1	-	82,3
1992	3,0	18,7	18,4	14,4	10,6	8,8	4,7	2,8	1,5	0,2	0,1	83,2
1993	3,5	23,7	20,9	18,8	14,2	10,4	6,8	2,9	1,8	-	0,1	103,1
1994	3,2	25,3	23,5	18,1	14,8	10,5	7,0	2,7	0,8	-	-	106,0
Procentuele gegevens												
Mannen + vrouwen												
1986	6,8	28,3	21,0	13,5	12,1	6,4	4,5	3,4	3,2	0,5	0,1	100,0
1987	6,1	27,5	17,0	15,4	12,3	8,1	5,3	4,5	3,3	0,4	-	100,0
1988	5,0	26,6	20,8	13,6	10,0	8,9	5,8	4,8	3,4	0,8	-	100,0
1989	5,4	22,6	20,7	15,4	12,4	8,7	6,5	4,9	2,5	0,8	-	100,0
1990	5,1	24,1	19,7	15,9	15,2	8,8	5,4	3,1	2,3	0,4	-	100,0
1991	5,5	24,2	20,0	16,1	12,8	9,3	6,4	3,4	1,9	0,4	-	100,0
1992	4,4	21,8	21,2	17,1	12,3	9,4	7,5	3,0	2,5	0,7	0,1	100,0
1993	4,2	25,3	19,2	15,9	12,4	9,7	7,3	3,7	1,8	0,3	0,1	100,0
1994	4,6	23,2	20,9	15,7	12,4	10,2	6,9	3,9	1,6	0,6	-	100,0
Mannen												
1986	6,6	30,2	19,7	8,9	11,5	6,5	5,5	4,5	5,3	1,1	0,1	100,0
1987	4,8	27,1	14,9	14,9	12,9	6,6	6,1	6,5	5,3	0,9	-	100,0
1988	5,0	26,9	16,9	9,7	9,9	11,0	7,7	6,3	4,6	1,9	-	100,0
1989	5,0	22,8	16,1	13,6	13,6	9,3	7,9	6,2	3,6	1,9	-	100,0
1990	7,6	23,8	17,8	11,9	14,9	8,6	7,9	3,5	2,9	1,0	-	100,0
1991	8,0	23,6	19,4	14,2	9,8	8,7	7,6	4,8	2,8	0,9	0,2	100,0
1992	5,4	21,1	20,1	16,9	11,7	8,1	9,5	2,6	3,3	1,3	0,1	100,0
1993	5,3	28,4	17,7	12,9	10,5	9,1	8,4	4,9	1,9	0,8	0,1	100,0
1994	6,4	22,5	19,4	14,2	10,7	10,6	7,1	5,3	2,5	1,3	0,0	100,0
Vrouwen												
1986	7,0	27,0	21,8	16,8	12,0	6,3	3,9	2,6	1,8	0,2	-	100,0
1987	7,1	27,9	18,6	15,7	11,9	9,2	4,6	3,0	1,8	-	-	100,0
1988	5,0	26,4	23,9	16,9	10,1	7,3	4,3	3,6	2,4	-	-	100,0
1989	5,7	22,4	24,2	16,8	11,6	8,2	5,3	4,0	1,8	-	-	100,0
1990	3,4	24,3	21,0	18,4	15,4	9,1	3,6	2,9	1,9	-	-	100,0
1991	3,8	24,5	20,4	17,4	14,8	9,7	5,6	2,4	1,2	0,1	-	100,0
1992	3,6	22,5	22,1	17,3	12,7	10,6	5,6	3,4	1,8	0,2	0,1	100,0
1993	3,4	23,0	20,3	18,2	13,8	10,1	6,6	2,8	1,7	-	0,1	100,0
1994	3,0	23,9	22,2	17,1	14,0	9,9	6,6	2,5	0,8	0,0	0,0	100,0

(*) 15 jaar en meer vanaf 1992.

Tabel 1.9.1.- WERKLOOSHEIDSPERCENTAGE VAN DE TOTALE BEROEPSBEVOLKING
(werkenden en werklozen samen)

HET RIJK

Jaren 1986 - 1994

JAAR EN GESLACHT	Leeftijdsgroepen										Alge- meen totaal
	14 tot 19 jaar *	20 tot 24 jaar	25 tot 29 jaar	30 tot 34 jaar	35 tot 39 jaar	40 tot 44 jaar	45 tot 49 jaar	50 tot 54 jaar	55 tot 59 jaar	60 jaar en meer	
Mannen + vrouwen											
1986	26,9	20,3	13,7	10,6	9,4	7,8	7,5	6,0	6,7	3,7	11,3
1987	28,8	20,6	12,0	11,2	9,5	8,4	8,1	6,8	6,2	2,7	11,3
1988	23,9	17,5	12,2	9,2	8,4	8,1	7,7	6,3	6,7	3,5	10,1
1989	22,6	14,7	9,6	8,3	7,5	5,6	6,6	5,1	4,7	2,1	8,3
1990	21,8	13,5	6,2	7,3	6,6	4,6	5,7	4,7	4,1	1,2	7,2
1991	22,5	13,0	8,5	7,0	6,0	5,3	5,3	3,5	3,0	1,4	7,0
1992	23,5	13,9	8,8	7,7	6,4	6,2	6,8	4,6	4,6	2,6	7,7
1993	31,3	17,4	9,7	7,6	6,3	6,6	5,9	5,3	4,1	4,3	8,2
1994	32,8	20,4	11,7	9,0	8,4	7,8	6,2	6,4	5,7	5,0	9,8
Mannen											
1986	19,6	15,2	7,8	5,1	6,4	5,1	5,1	4,8	5,8	4,3	7,1
1987	17,6	14,7	7,1	6,6	6,6	5,4	6,2	5,5	5,8	3,3	7,3
1988	16,7	13,0	8,4	5,0	5,5	5,8	6,7	5,2	6,2	4,4	7,0
1989	16,7	10,8	5,6	4,5	4,3	3,8	5,2	4,0	4,2	2,4	5,3
1990	17,3	9,1	5,0	3,9	3,7	2,8	4,6	3,9	3,5	1,6	4,5
1991	21,6	9,8	5,6	4,6	3,2	3,1	3,6	2,8	2,5	1,7	4,6
1992	20,8	12,1	7,0	4,9	4,1	4,2	5,1	3,7	3,7	2,8	5,7
1993	30,7	16,0	7,8	5,6	3,5	4,7	4,1	4,3	3,9	4,8	6,2
1994	31,0	19,0	10,0	6,1	5,7	5,9	5,2	5,3	4,9	5,6	7,7
Vrouwen											
1986	35,0	25,6	21,1	18,4	14,1	12,7	12,6	9,1	9,0	1,3	17,9
1987	41,5	26,9	18,2	17,6	14,1	13,8	12,1	10,5	7,6	0,2	17,6
1988	30,9	22,4	16,9	15,0	12,8	12,2	9,7	9,2	8,1	-	15,1
1989	29,9	19,0	14,5	13,6	12,2	8,6	9,5	8,1	6,2	1,2	13,0
1990	27,4	18,1	12,1	12,1	10,7	7,7	7,9	6,7	6,2	-	11,4
1991	23,7	16,4	12,0	10,2	9,9	8,9	8,6	5,2	4,6	0,2	10,7
1992	27,0	15,5	10,9	11,2	9,4	9,3	9,8	6,6	6,9	1,7	10,7
1993	32,1	19,0	11,9	10,1	10,1	9,3	8,9	7,6	4,6	2,1	11,1
1994	35,5	22,0	13,7	12,6	12,0	10,5	7,7	8,9	7,5	2,8	12,7

(*) Vanaf 1992: 15 tot 19 jaar.

**Tabel 1.9.2.- WERKLOOSHEIDSPERCENTAGE VAN DE TOTALE BEROEPSBEVOLKING
(werkenden en werklozen samen)**

BRUSSELS HOOFDSTEDELIJK GEWEST

Jaren 1986 - 1994

JAAR EN GESLACHT	Leeftijdsgroepen										Alge- meen totaal
	14 tot 19 jaar *	20 tot 24 jaar	25 tot 29 jaar	30 tot 34 jaar	35 tot 39 jaar	40 tot 44 jaar	45 tot 49 jaar	50 tot 54 jaar	55 tot 59 jaar	60 jaar en meer	
Mannen + vrouwen											
1986	29,0	28,5	15,7	15,0	13,2	11,2	11,7	8,9	8,9	4,4	14,0
1987	40,9	29,8	17,9	12,5	14,3	8,8	12,2	13,3	6,4	4,6	14,4
1988	37,6	27,3	16,0	13,5	17,3	12,1	17,8	10,3	9,2	3,1	15,5
1989	23,5	29,3	15,9	12,4	10,7	9,8	14,0	9,7	7,7	4,0	13,5
1990	31,4	23,0	13,4	10,3	8,7	5,6	11,3	8,0	9,6	3,9	11,0
1991	56,5	20,0	13,8	10,4	10,1	7,3	5,8	5,5	5,7	-	10,3
1992	30,2	25,7	13,8	10,3	9,8	11,7	10,0	9,1	7,5	0,9	12,0
1993	47,9	26,0	19,5	15,7	11,0	13,1	10,8	11,5	11,1	7,0	14,9
1994	34,6	35,3	20,3	14,7	14,9	13,6	12,9	11,8	11,2	16,2	16,6
Mannen											
1986	30,9	30,8	15,6	13,2	14,2	11,4	11,6	8,6	7,8	4,5	13,5
1987	27,5	25,5	13,6	12,4	13,0	9,7	13,7	10,1	7,0	6,1	12,7
1988	38,2	27,2	15,7	13,6	18,1	10,7	18,9	11,3	9,7	4,1	15,4
1989	22,7	30,4	15,5	10,1	10,4	11,7	14,4	11,2	7,9	4,0	13,1
1990	25,0	22,3	13,3	7,7	6,4	6,6	13,3	11,3	12,3	5,1	10,7
1991	50,0	19,4	13,6	13,0	8,4	6,8	6,2	5,2	2,8	-	9,7
1992	29,8	32,5	14,3	7,5	8,4	13,7	9,4	8,6	8,1	1,3	11,7
1993	50,0	30,3	19,7	16,0	7,1	12,3	8,4	11,2	11,5	3,9	14,2
1994	35,6	36,5	22,1	15,1	13,3	12,5	13,9	10,2	8,3	17,6	16,4
Vrouwen											
1986	26,4	26,4	15,9	17,5	11,9	10,8	11,7	9,4	11,2	3,5	14,8
1987	58,3	34,0	22,5	12,6	16,0	7,5	10,1	19,4	4,6	-	16,8
1988	36,8	27,3	16,3	13,4	16,2	14,0	16,1	8,5	8,1	-	15,7
1989	25,0	28,1	16,4	15,2	11,1	6,9	13,5	7,3	7,4	4,5	14,0
1990	41,6	23,7	13,4	14,2	11,8	4,3	8,2	2,6	4,4	-	11,3
1991	63,6	20,5	14,0	7,1	12,2	7,9	5,2	6,0	11,7	-	11,1
1992	41,7	18,8	13,2	13,8	11,7	9,2	10,7	10,1	6,3	-	12,3
1993	44,4	21,8	19,2	15,4	16,1	14,0	13,7	11,9	10,3	9,9	15,9
1994	32,6	33,9	18,1	14,1	17,0	15,0	11,6	14,6	15,1	13,4	16,8

(*) Vanaf 1992: 15 tot 19 jaar.

Tabel 1.9.3.- WERKLOOSHEIDSPERCENTAGE VAN DE TOTALE BEROEPSBEVOLKING
(werkenden en werklozen samen)

VLAAMS GEWEST

Jaren 1986 - 1994

JAAR EN GESLACHT	Leeftijdsgroepen										Alge- meen totaal
	14 tot 19 jaar	20 tot 24 jaar	25 tot 29 jaar	30 tot 34 jaar	35 tot 39 jaar	40 tot 44 jaar	45 tot 49 jaar	50 tot 54 jaar	55 tot 59 jaar	60 jaar en meer	
Mannen + vrouwen											
1986	21,9	15,7	12,1	9,7	8,0	6,9	7,3	5,4	5,6	4,0	9,8
1987	22,4	15,5	10,1	9,6	7,5	7,5	7,3	4,9	4,4	2,1	9,3
1988	14,8	11,6	9,7	7,4	6,7	6,4	5,3	4,4	5,2	2,7	7,6
1989	13,8	9,3	6,8	6,6	6,1	3,9	4,5	3,1	3,6	0,8	5,9
1990	14,3	8,1	5,4	5,0	3,9	3,4	4,5	4,1	2,7	0,4	4,9
1991	17,0	7,8	5,9	4,6	3,8	4,5	4,3	2,5	2,1	1,4	4,9
1992	17,0	7,6	5,2	5,3	4,3	4,5	5,9	3,6	3,2	1,8	5,2
1993	24,8	10,5	5,9	5,0	4,2	4,9	4,2	3,7	3,0	3,5	5,5
1994	22,2	12,3	7,0	6,4	6,0	5,9	4,1	5,2	5,1	3,3	6,7
Mannen											
1986	14,3	10,1	4,7	3,6	5,0	4,1	4,3	4,3	4,7	4,8	5,3
1987	14,8	9,4	4,9	3,8	4,3	4,4	5,1	3,8	4,0	2,6	5,1
1988	6,4	6,3	6,1	3,0	3,0	3,4	4,1	3,1	5,2	3,2	4,2
1989	9,0	5,1	2,9	2,3	1,9	1,9	3,2	2,1	3,3	0,8	2,8
1990	7,4	4,4	2,0	2,2	1,5	1,5	2,7	3,2	1,9	0,5	2,3
1991	15,4	5,5	2,6	2,3	1,5	2,2	2,4	1,9	1,8	1,6	2,6
1992	17,4	5,7	3,7	2,2	2,0	2,3	3,3	3,3	2,1	2,2	3,1
1993	25,3	8,9	4,4	3,2	1,7	3,3	2,6	2,6	3,3	4,6	3,8
1994	20,8	12,4	5,3	3,3	3,4	3,7	3,2	4,0	4,3	4,1	4,8
Vrouwen											
1986	29,7	21,6	21,3	18,4	13,1	12,5	15,0	8,6	8,6	-	17,4
1987	32,1	22,1	16,6	17,8	12,9	13,3	12,9	8,3	6,2	-	16,2
1988	23,1	17,1	14,2	13,6	12,5	12,1	8,0	8,8	5,1	-	13,2
1989	19,3	13,9	11,5	12,5	12,5	7,7	7,4	6,7	5,1	1,5	11,1
1990	21,2	12,2	9,6	8,9	7,6	6,8	8,4	6,9	6,0	-	9,0
1991	18,7	10,1	9,9	7,7	7,3	8,5	8,2	4,1	3,3	-	8,4
1992	16,6	9,6	7,1	9,4	7,6	8,2	9,6	4,5	6,7	-	8,2
1993	24,4	12,2	7,7	7,3	7,6	7,3	7,2	6,5	2,3	-	8,0
1994	24,0	12,1	9,1	10,2	9,4	9,1	5,9	8,1	7,3	-	9,4

(*) Vanaf 1992: 15 tot 19 jaar.

**Tabel 1.9.4.- WERKLOOSHEIDSPERCENTAGE VAN DE TOTALE BEROEPSBEVOLKING
(werkenden en werklozen samen)**

WAALS GEWEST

Jaren 1986 - 1994

JAAR EN GESLACHT	Leeftijdsgroepen										Alge- meen totaal
	14 tot 19 jaar *	20 tot 24 jaar	25 tot 29 jaar	30 tot 34 jaar	35 tot 39 jaar	40 tot 44 jaar	45 tot 49 jaar	50 tot 54 jaar	55 tot 59 jaar	60 jaar en meer	
Mannen + vrouwen											
1986	37,7	28,1	16,2	10,9	10,5	8,4	6,4	6,2	7,6	3,0	13,2
1987	39,1	29,0	14,2	13,6	11,4	10,1	8,1	8,3	9,5	2,6	14,1
1988	36,7	26,6	16,0	11,1	8,8	9,9	9,1	8,6	8,4	4,7	13,2
1989	40,3	22,3	13,3	10,3	9,0	7,3	8,4	7,6	5,5	3,3	11,2
1990	32,5	22,1	12,0	10,6	10,7	6,4	6,3	4,9	4,8	1,5	10,5
1991	26,7	21,8	11,9	10,5	8,6	6,2	7,2	4,9	3,8	2,0	10,0
1992	33,4	23,1	14,4	11,5	9,1	7,4	8,4	5,1	6,4	3,9	11,3
1993	36,2	28,9	14,0	10,1	8,9	7,7	7,5	6,2	3,5	4,5	11,3
1994	49,9	32,4	17,9	12,4	11,1	9,5	7,8	7,1	4,8	2,0	13,5
Mannen											
1986	27,9	22,6	11,5	5,5	6,7	5,4	4,8	4,7	7,2	3,3	8,9
1987	21,9	23,3	9,7	9,8	8,7	6,0	6,1	7,6	9,1	3,2	10,1
1988	29,8	22,1	10,8	6,1	6,5	8,9	8,4	7,9	7,0	6,5	9,8
1989	29,5	17,8	8,1	6,8	6,9	5,2	6,7	6,3	4,8	4,4	8,0
1990	29,1	15,4	8,3	5,9	7,1	4,1	6,1	3,3	3,8	2,0	7,1
1991	26,5	15,7	9,0	6,7	4,9	3,8	5,3	4,0	3,8	2,5	6,9
1992	24,8	19,8	11,5	9,5	6,9	5,0	7,6	3,1	5,9	4,5	8,8
1993	31,8	25,8	11,0	7,2	5,8	5,3	6,0	5,6	2,4	4,9	8,6
1994	44,0	27,3	15,2	8,8	7,9	7,9	6,7	6,5	5,1	2,7	10,8
Vrouwen											
1986	49,2	34,2	22,2	18,6	16,3	13,9	9,3	10,1	8,6	3,0	19,8
1987	54,6	35,5	20,3	18,8	15,6	16,9	11,8	10,1	10,5	0,5	20,3
1988	42,9	31,8	22,8	18,1	12,3	11,5	10,4	10,2	12,0	-	18,3
1989	54,8	27,6	20,0	15,1	12,0	10,6	11,5	10,3	7,2	-	16,0
1990	38,2	29,4	16,7	17,2	15,6	9,9	6,8	8,0	7,2	-	15,7
1991	27,2	28,3	15,6	15,7	13,4	9,9	10,6	6,7	3,7	0,6	14,6
1992	48,3	26,5	18,1	14,0	12,0	11,0	9,7	8,7	7,5	3,8	14,8
1993	43,3	32,5	17,7	13,9	13,0	11,2	9,9	7,4	5,9	3,2	15,2
1994	62,7	38,0	21,2	16,9	15,3	11,7	9,5	8,0	4,3	-	17,4

(*) Vanaf 1992: 15 tot 19 jaar.

Tabel 1.10.1.- PERSONEN ZONDER BETREKKING DIE WERK ZOEKEN: OPSPLITSING VOLGENS DE DUUR VAN HET ZOEKEN NAAR EEN BETREKKING

HET RIJK

Jaren 1986 - 1994

JAARTAL EN GESLACHT	Duur van het zoeken									
	Nog niet begonnen	Minder dan 1 maand	1 - 2 maanden	3 - 5 maanden	6 - 11 maanden	12 - 17 maanden	18 - 23 maanden	Meer dan 24 maanden	Totaal	
Absolute cijfers (in duizendtallen)										
Mannen + vrouwen										
1986	4,4	16,1	19,1	37,9	74,9	45,0	28,5	249,7	475,6	
1987	5,1	10,3	18,9	33,3	60,9	47,2	33,9	258,7	468,3	
1988	7,6	8,1	11,8	25,9	56,0	44,1	28,7	240,8	423,0	
1989	4,1	9,2	12,1	24,8	40,3	26,9	17,4	212,1	346,9	
1990	12,0	15,4	18,4	24,9	36,8	24,5	17,2	161,5	310,8	
1991	13,4	15,7	24,3	30,5	43,9	23,9	16,6	146,7	315,0	
1992	10,9	16,8	21,9	34,8	50,9	41,2	24,3	147,1	347,9	
1993	17,0	26,0	31,7	44,4	65,0	48,4	36,2	154,4	423,1	
1994	15,5	26,0	26,2	43,5	75,9	58,5	45,3	193,3	484,3	
Mannen										
1986	2,5	8,7	9,4	18,2	32,6	18,3	13,0	86,7	189,3	
1987	3,0	5,2	10,0	14,9	27,8	20,4	14,1	95,7	191,1	
1988	3,9	4,0	6,0	12,7	27,3	17,0	13,6	95,2	179,7	
1989	2,5	5,5	6,5	11,7	15,7	8,2	7,9	80,9	138,9	
1990	5,3	6,4	8,6	13,2	15,4	8,3	5,8	57,9	121,0	
1991	5,8	8,3	14,1	13,9	17,9	9,7	5,7	52,0	127,4	
1992	5,8	7,9	11,0	17,9	24,2	18,1	10,4	56,2	151,5	
1993	8,1	13,5	16,6	23,7	33,3	21,9	15,6	52,5	185,3	
1994	7,7	12,9	12,9	23,2	37,5	30,1	18,9	75,8	219,1	
Vrouwen										
1986	1,9	7,5	9,7	19,7	42,3	26,7	15,5	163,0	286,3	
1987	2,1	5,1	8,9	18,4	33,1	26,7	19,9	163,0	277,2	
1988	3,7	4,1	5,8	13,2	28,7	27,1	15,1	145,5	243,3	
1989	1,6	3,7	5,6	13,2	24,6	18,7	9,4	131,2	208,0	
1990	6,7	8,9	9,8	11,7	21,5	16,2	11,4	103,5	189,7	
1991	7,6	7,4	10,2	16,6	26,0	14,2	10,9	94,7	187,6	
1992	5,1	8,9	10,9	16,9	26,7	23,1	13,9	90,9	196,4	
1993	8,9	12,5	15,1	20,7	31,7	26,5	20,6	101,9	237,8	
1994	7,8	13,1	13,3	20,3	38,4	28,4	26,4	117,4	265,2	
Procentuele gegevens										
Mannen + vrouwen										
1986	0,9	3,4	4,0	8,0	15,7	9,5	6,0	52,5	100,0	
1987	1,1	2,2	4,0	7,1	13,0	10,1	7,2	55,2	100,0	
1988	1,8	1,9	2,8	6,1	13,2	10,4	6,8	56,9	100,0	
1989	1,2	2,6	3,5	7,1	11,6	7,7	5,0	61,1	100,0	
1990	3,9	5,0	5,9	8,0	11,8	7,9	5,5	52,0	100,0	
1991	4,3	5,0	7,7	9,7	13,9	7,6	5,3	46,6	100,0	
1992	3,1	4,8	6,3	10,0	14,6	11,9	7,0	42,3	100,0	
1993	4,0	6,1	7,5	10,5	15,4	11,4	8,6	36,5	100,0	
1994	3,2	5,4	5,4	9,0	15,7	12,1	9,4	39,9	100,0	
Mannen										
1986	1,3	4,6	5,0	9,6	17,2	9,7	6,9	45,8	100,0	
1987	1,6	2,7	5,2	7,8	14,5	10,7	7,4	50,1	100,0	
1988	2,2	2,2	3,3	7,1	15,2	9,5	7,6	53,0	100,0	
1989	1,8	4,0	4,7	8,4	11,3	5,9	5,7	58,2	100,0	
1990	4,4	5,3	7,1	10,9	12,7	6,9	4,8	47,9	100,0	
1991	4,6	6,5	11,1	10,9	14,0	7,6	4,5	40,8	100,0	
1992	3,8	5,2	7,3	11,8	16,0	11,9	6,9	37,1	100,0	
1993	4,4	7,3	9,0	12,8	18,0	11,8	8,4	28,3	100,0	
1994	3,5	5,9	5,9	10,6	17,1	13,7	8,6	34,6	100,0	
Vrouwen										
1986	0,7	2,6	3,4	6,9	14,8	9,3	5,4	56,9	100,0	
1987	0,8	1,8	3,2	6,6	11,9	9,6	7,2	58,8	100,0	
1988	1,5	1,7	2,4	5,4	11,8	11,1	6,2	59,8	100,0	
1989	0,8	1,8	2,7	6,3	11,8	9,0	4,5	63,1	100,0	
1990	3,5	4,7	5,2	6,2	11,3	8,5	6,0	54,6	100,0	
1991	4,1	3,9	5,4	8,8	13,9	7,6	5,8	50,5	100,0	
1992	2,6	4,5	5,5	8,6	13,6	11,8	7,1	46,3	100,0	
1993	3,7	5,3	6,3	8,7	13,3	11,1	8,7	42,9	100,0	
1994	2,9	4,9	5,0	7,7	14,5	10,7	10,0	44,3	100,0	

Tabel 1.10.2.- PERSONEN ZONDER BETREKKING DIE WERK ZOEKEN: OPSPLITSING VOLGENS DE DUUR VAN HET ZOEKEN NAAR EEN BETREKKING

BRUSSELS HOOFDSTEDELIJK GEWEST

Jaren 1986 - 1994

JAARTAL EN GESLACHT	Duur van het zoeken								Totaal	
	Nog niet begonnen	Minder dan 1 maand	1 - 2 maanden	3 - 5 maanden	6 - 11 maanden	12 - 17 maanden	18 - 23 maanden	Meer dan 24 maanden		
Absolute cijfers (in duizendtallen)										
Mannen + vrouwen										
1986	0,2	1,4	1,5	4,1	8,0	6,4	3,3	30,8	55,8	
1987	1,2	0,5	2,8	3,3	6,1	5,5	4,4	32,1	55,7	
1988	1,0	1,2	1,1	2,4	5,7	5,3	3,3	39,9	60,0	
1989	0,2	1,1	1,7	2,8	2,5	3,1	1,6	36,3	49,2	
1990	0,9	1,0	2,5	2,4	6,0	2,7	1,1	24,8	41,3	
1991	1,2	2,3	2,8	4,3	7,0	3,1	1,1	19,6	41,4	
1992	0,7	2,3	2,2	5,0	8,2	7,8	3,9	18,0	48,1	
1993	2,4	4,0	5,0	7,9	10,5	8,3	5,9	20,9	64,8	
1994	3,2	3,7	5,0	5,6	12,3	9,5	6,8	25,0	71,1	
Mannen										
1986	0,1	0,7	0,5	2,0	4,5	3,3	1,6	18,3	31,0	
1987	0,6	0,4	1,0	1,1	2,6	2,3	2,6	18,6	29,2	
1988	0,2	0,6	0,7	1,6	3,4	2,5	1,7	23,2	34,0	
1989	0,2	0,7	1,4	0,9	1,3	0,6	1,2	21,6	28,0	
1990	0,5	0,2	1,4	1,9	3,7	1,1	0,7	14,2	23,7	
1991	0,6	1,7	1,5	2,1	3,3	1,9	0,9	10,5	22,5	
1992	0,5	1,4	1,2	3,7	4,4	4,5	2,5	8,5	26,7	
1993	1,1	1,9	3,1	4,1	6,3	4,3	3,2	9,5	33,4	
1994	1,9	2,1	2,7	3,1	7,2	5,8	3,1	12,7	38,7	
Vrouwen										
1986	0,1	0,7	0,9	2,1	3,5	3,1	1,7	12,6	24,8	
1987	0,6	0,1	1,6	2,2	3,5	3,2	1,7	13,5	26,5	
1988	0,7	0,6	0,4	0,8	2,4	2,8	1,6	16,7	25,9	
1989	-	0,3	0,2	1,9	1,2	2,5	0,3	14,7	21,3	
1990	0,4	0,8	1,1	0,5	2,3	1,6	0,4	10,6	17,7	
1991	0,6	0,6	1,3	2,2	3,7	1,2	0,2	9,1	18,9	
1992	0,2	0,9	1,0	1,3	3,8	3,3	1,4	9,5	21,4	
1993	1,3	2,1	1,9	3,8	4,2	4,0	2,7	11,4	31,4	
1994	1,3	1,7	2,3	2,5	5,0	3,7	3,6	12,3	32,4	
Procentuele gegevens										
Mannen + vrouwen										
1986	0,4	2,5	2,7	7,3	14,3	11,5	5,9	55,2	100,0	
1987	2,1	0,9	4,7	5,9	10,9	9,9	7,9	57,6	100,0	
1988	1,7	2,0	1,8	4,0	9,5	8,8	5,5	66,5	100,0	
1989	0,4	2,9	3,4	5,7	5,1	6,3	3,2	73,8	100,0	
1990	2,2	2,4	6,1	5,8	14,5	6,5	2,7	60,0	100,0	
1991	2,9	5,5	6,8	10,4	16,9	7,5	2,7	47,3	100,0	
1992	1,5	4,8	4,6	10,4	17,0	16,2	8,1	37,4	100,0	
1993	3,7	6,2	7,7	12,2	16,2	12,8	9,1	32,2	100,0	
1994	4,5	5,2	7,0	7,9	17,3	13,4	9,6	35,2	100,0	
Mannen										
1986	0,3	2,3	1,6	6,4	14,5	10,6	5,2	59,0	100,0	
1987	1,8	1,4	3,4	3,8	8,9	7,9	8,9	63,7	100,0	
1988	0,6	1,8	2,1	4,7	10,0	7,3	5,0	68,2	100,0	
1989	0,7	2,5	5,0	3,2	4,6	2,1	4,3	77,1	100,0	
1990	2,1	0,8	5,9	8,0	15,6	4,6	3,0	59,9	100,0	
1991	2,7	7,5	6,7	9,3	14,7	8,4	4,0	46,7	100,0	
1992	1,9	5,2	4,5	13,9	16,5	16,8	9,4	31,8	100,0	
1993	3,3	5,7	9,3	12,3	18,9	12,9	9,5	28,4	100,0	
1994	4,9	5,4	7,0	8,0	18,6	15,0	8,0	32,8	100,0	
Vrouwen										
1986	0,4	2,8	3,6	8,5	14,1	12,5	6,8	50,8	100,0	
1987	2,3	0,4	6,0	8,3	13,2	12,1	6,4	50,9	100,0	
1988	2,7	2,3	1,5	3,1	9,3	10,8	6,1	64,5	100,0	
1989	-	1,4	0,9	8,9	5,6	11,7	1,4	60,0	100,0	
1990	2,3	4,5	6,2	2,8	13,0	9,0	2,3	60,0	100,0	
1991	3,2	3,2	6,9	11,6	19,6	6,3	1,1	48,1	100,0	
1992	0,9	4,2	4,7	6,1	17,8	15,4	6,5	44,4	100,0	
1993	4,1	6,7	6,0	12,1	13,4	12,7	8,6	36,3	100,0	
1994	4,0	5,2	7,1	7,7	15,4	11,4	11,1	38,0	100,0	

Tabel 1.10.3.- PERSONEN ZONDER BETREKKING DIE WERK ZOEKEN: OPSPLITSING VOLGENS DE DUUR VAN HET ZOEKEN NAAR EEN BETREKKING

VLAAMS GEWEST

Jaren 1986 - 1994

JAARTAL EN GESLACHT	Duur van het zoeken								Totaal
	Nog niet begonnen	Minder dan 1 maand	1 - 2 maanden	3 - 5 maanden	6 - 11 maanden	12 - 17 maanden	18 - 23 maanden	Meer dan 24 maanden	

Absolute cijfers (in duizendtallen)

Mannen + vrouwen

1986	3,0	10,0	10,6	19,4	38,9	21,8	14,5	129,6	247,7
1987	2,7	7,3	10,2	18,9	30,6	22,5	17,8	118,4	228,5
1988	3,7	4,4	6,2	11,0	25,3	21,7	11,8	102,4	186,5
1989	2,4	6,2	5,3	11,0	19,9	11,0	8,4	83,6	147,9
1990	5,8	10,0	8,8	12,3	13,8	10,5	8,4	56,1	125,7
1991	7,8	7,5	12,7	13,6	16,4	11,1	6,6	59,2	134,9
1992	7,2	9,2	11,8	17,1	20,8	14,3	7,9	58,1	146,4
1993	7,8	15,0	16,3	19,6	26,6	19,1	14,0	59,0	177,4
1994	5,8	14,2	12,8	20,7	32,5	26,7	20,4	80,7	213,8

Mannen

1986	2,1	5,2	5,3	9,1	15,6	8,3	6,4	35,0	87,1
1987	1,3	3,6	5,4	8,2	13,4	8,5	6,0	35,3	81,9
1988	2,4	1,7	2,4	4,7	11,5	7,4	4,8	32,1	67,0
1989	1,5	3,6	2,4	4,2	7,1	2,7	2,0	22,8	46,4
1990	2,3	4,1	4,3	5,1	4,2	3,3	2,2	13,9	39,4
1991	3,1	3,4	6,7	6,4	5,9	4,5	1,2	17,2	48,4
1992	3,4	4,3	5,3	7,8	8,7	5,0	2,3	17,7	54,5
1993	4,6	8,1	8,1	10,5	12,7	8,6	5,3	16,2	74,0
1994	3,1	6,7	5,6	11,2	13,2	12,0	8,7	27,7	88,1

Vrouwen

1986	0,9	4,7	5,3	10,3	23,2	13,5	8,1	94,6	160,7
1987	1,4	3,6	4,8	10,7	17,2	14,0	11,8	83,1	146,6
1988	1,3	2,7	3,8	6,2	13,7	14,3	6,9	70,2	119,4
1989	0,9	2,6	2,9	6,8	12,8	8,3	6,3	60,8	101,5
1990	3,5	6,0	4,6	7,2	9,6	7,2	6,2	42,1	86,3
1991	4,7	4,1	6,0	7,2	10,5	6,6	5,4	42,0	86,5
1992	3,8	4,9	6,5	9,3	12,1	9,3	5,6	40,4	91,9
1993	3,2	6,9	8,2	9,1	13,9	10,5	8,7	42,8	103,4
1994	2,7	7,5	7,1	9,5	19,3	14,7	11,8	53,0	125,7

Procentuele gegevens

Mannen + vrouwen

1986	1,2	4,0	4,2	7,8	15,7	8,8	5,8	52,3	100,0
1987	1,2	3,2	4,5	8,3	13,4	9,8	7,8	51,8	100,0
1988	2,0	2,4	3,3	5,9	13,6	11,6	6,3	54,9	100,0
1989	1,6	4,2	3,6	7,4	13,4	7,4	5,7	56,5	100,0
1990	4,6	8,0	7,0	9,8	11,0	8,4	6,7	44,6	100,0
1991	5,8	5,6	9,4	10,1	12,2	8,2	4,9	43,9	100,0
1992	4,9	6,3	8,0	11,7	14,2	9,8	5,4	39,7	100,0
1993	4,4	8,5	9,2	11,0	15,0	10,8	7,9	33,2	100,0
1994	2,7	6,6	6,0	9,7	15,2	12,5	9,5	37,7	100,0

Mannen

1986	2,4	6,0	6,1	10,4	17,9	9,5	7,3	40,2	100,0
1987	1,6	4,4	6,6	10,0	16,2	10,3	7,3	43,1	100,0
1988	3,6	2,5	3,6	7,0	17,2	11,0	7,2	47,9	100,0
1989	3,2	7,8	5,2	9,0	15,3	5,8	4,3	49,1	100,0
1990	5,8	10,4	10,9	12,9	10,7	8,4	5,6	35,3	100,0
1991	6,4	7,0	13,8	13,2	12,2	9,3	2,5	35,5	100,0
1992	6,2	7,9	9,7	14,3	16,0	9,2	4,2	32,5	100,0
1993	6,2	10,9	10,9	14,2	17,2	11,6	7,2	21,9	100,0
1994	3,5	7,6	6,4	12,7	15,0	13,6	9,9	31,4	100,0

Vrouwen

1986	0,6	2,9	3,3	6,4	14,4	8,4	5,0	58,2	100,0
1987	0,9	2,4	3,3	7,3	11,7	9,5	8,0	56,7	100,0
1988	1,1	2,3	3,2	5,2	11,5	12,0	5,8	58,8	100,0
1989	0,9	2,6	2,9	6,7	12,6	8,9	6,2	59,0	100,0
1990	4,1	6,9	5,3	8,3	11,1	8,3	7,2	48,8	100,0
1991	5,4	4,7	6,9	8,3	12,1	7,6	6,2	48,6	100,0
1992	4,1	5,3	7,1	10,1	13,2	10,1	6,1	44,0	100,0
1993	3,1	6,7	7,9	8,8	13,4	10,2	8,4	41,4	100,0
1994	2,1	6,0	5,6	7,6	15,4	11,7	9,4	42,2	100,0

Tabel 1.10.4.- PERSONEN ZONDER BETREKKING DIE WERK ZOEKEN: OPSPLITSING VOLGENS DE DUUR VAN HET ZOEKEN NAAR EEN BETREKKING

WAALS GEWEST

Jaren 1986 - 1994

JAARTAL EN GESLACHT	Duur van het zoeken								Totaal
	Nog niet begonnen	Minder dan 1 maand	1 - 2 maanden	3 - 5 maanden	6 - 11 maanden	12 - 17 maanden	18 - 23 maanden	Meer dan 24 maanden	

Absolute cijfers (in duizendtallen)

Mannen + vrouwen

1986	1,2	4,8	7,0	14,4	28,0	16,8	10,7	89,3	172,1
1987	1,2	2,4	6,2	11,0	24,2	19,1	11,7	108,2	184,0
1988	2,9	2,4	4,5	12,6	25,0	17,0	13,6	98,5	176,5
1989	1,5	1,9	5,1	11,0	18,0	12,7	7,4	92,2	149,8
1990	5,3	4,4	7,1	10,3	17,1	11,4	7,7	80,6	143,8
1991	4,4	5,9	8,8	12,6	20,5	9,7	8,9	67,9	138,7
1992	3,0	5,2	7,9	12,7	21,9	19,2	12,5	71,0	153,4
1993	6,8	6,9	10,5	16,9	28,0	21,0	16,3	74,5	180,9
1994	6,6	8,1	8,4	17,2	31,1	22,3	18,1	87,5	199,3

Mannen

1986	0,3	2,7	3,6	7,1	12,4	6,6	5,0	33,4	71,2
1987	1,1	1,1	3,7	5,5	11,8	9,6	5,4	41,8	80,0
1988	1,2	1,7	2,9	6,4	12,4	7,1	7,0	39,9	78,7
1989	0,8	1,1	2,6	6,5	7,3	4,9	4,7	36,5	64,5
1990	2,5	2,2	3,0	6,2	7,5	4,0	2,8	29,8	58,0
1991	2,1	3,3	5,8	5,4	8,7	3,2	3,6	24,3	56,4
1992	1,8	2,1	4,6	6,4	11,1	8,6	5,6	30,0	70,2
1993	2,5	3,4	5,4	9,0	14,4	9,1	7,1	26,9	77,8
1994	2,7	4,2	4,6	8,9	17,0	12,3	7,1	35,5	92,2

Vrouwen

1986	0,8	2,1	3,4	7,3	15,5	10,2	5,6	55,8	100,8
1987	0,1	1,4	2,5	5,5	12,4	9,5	6,3	66,4	104,1
1988	1,6	0,7	1,6	6,2	12,5	10,0	6,5	58,6	97,8
1989	0,7	0,7	2,4	4,5	10,7	7,9	2,7	55,7	85,3
1990	2,7	2,2	4,1	4,1	9,6	7,4	4,9	50,8	85,8
1991	2,3	2,6	3,0	7,2	11,8	6,5	5,3	43,6	82,3
1992	1,2	3,1	3,3	6,3	10,8	10,6	6,9	41,0	83,2
1993	4,3	3,5	5,1	7,9	13,6	11,9	9,2	47,6	103,1
1994	3,8	3,9	3,8	8,3	14,1	10,0	11,0	52,1	107,0

Procentuele gegevens

Mannen + vrouwen

1986	0,7	2,8	4,1	8,4	16,3	9,8	6,2	51,9	100,0
1987	0,6	1,3	3,4	6,6	13,1	10,4	6,4	58,8	100,0
1988	1,6	1,4	2,5	7,1	14,2	9,6	7,7	55,8	100,0
1989	1,0	1,3	3,4	7,3	12,0	8,5	4,9	61,5	100,0
1990	3,7	3,1	4,9	7,2	11,9	7,9	5,4	56,0	100,0
1991	3,2	4,3	6,3	9,1	14,8	7,0	6,4	48,9	100,0
1992	2,0	3,4	5,1	8,3	14,3	12,5	8,1	46,3	100,0
1993	3,8	3,8	5,8	9,3	15,5	11,6	9,0	41,2	100,0
1994	3,3	4,1	4,2	8,6	15,6	11,2	9,1	43,9	100,0

Mannen

1986	0,4	3,8	5,6	10,0	17,4	9,3	7,0	46,9	100,0
1987	1,4	1,4	4,6	6,9	14,7	12,0	6,7	52,2	100,0
1988	1,5	2,0	3,7	8,1	15,7	9,0	8,9	50,7	100,0
1989	1,2	1,7	4,0	10,1	11,3	7,6	7,3	56,6	100,0
1990	4,3	3,8	5,2	10,7	12,9	6,9	4,8	51,4	100,0
1991	3,7	5,9	10,3	9,6	15,4	5,7	6,4	43,0	100,0
1992	2,6	3,0	6,6	9,1	15,8	12,2	8,0	42,7	100,0
1993	3,2	4,4	6,9	11,6	18,5	11,7	9,1	34,6	100,0
1994	2,9	4,6	5,0	9,7	18,4	13,3	7,7	38,5	100,0

Vrouwen

1986	0,8	2,1	3,4	7,2	15,4	10,1	5,5	55,4	100,0
1987	0,1	1,3	2,4	5,3	11,9	9,1	6,0	63,8	100,0
1988	1,6	0,7	1,6	6,3	12,8	10,2	6,6	59,9	100,0
1989	0,8	0,8	2,8	5,3	12,5	9,3	3,2	65,2	100,0
1990	3,1	2,6	4,8	4,8	11,2	8,6	5,7	59,2	100,0
1991	2,8	3,2	3,6	8,7	14,3	7,9	6,4	53,0	100,0
1992	1,4	3,7	4,0	7,6	13,0	12,7	8,3	49,3	100,0
1993	4,2	3,4	4,9	7,7	13,2	11,5	8,9	46,2	100,0
1994	3,6	3,6	3,6	7,8	13,2	9,3	10,3	48,7	100,0

TABELLEN MET RESULTATEN (*)

JAAR 1993

- Het Rijk

- Brussels Hoofdstedelijk Gewest

- Vlaams Gewest

- Waals Gewest

(*) De nummering van de tabellen stemt overeen met de oorspronkelijke nummering van de hierbij gevoegde tabellenlijst die in het Instituut beschikbaar is.

**Tabel 1.A.3.- TOTALE BEVOLKING: ARBEIDSSITUATIE VOLGENS
GESLACHT, LEEFTIJD EN WOONPLAATS**

HET RIJK

Jaar 1994

ARBEIDSSITUATIE EN GESLACHT	Leeftijdsgroepen											Alge- meen totaal
	- 20 jaar	20 - 24 jaar	25 - 29 jaar	30 - 34 jaar	35 - 39 jaar	40 - 44 jaar	45 - 49 jaar	50 - 54 jaar	55 - 59 jaar	60 - 64 jaar	65 jaar en meer	
Militaire/burgerdienst												
Mannen	533	3 186	1 408	127	-	-	-	-	-	-	-	5 254
Vrouwen	-	-	-	-	-	-	-	-	-	-	-	-
Totaal	533	3 186	1 408	127	-	-	-	-	-	-	-	5 254
Met betrekking (uitgeoefend)												
Mannen	19 554	173 282	321 542	358 901	345 615	312 171	282 913	188 467	124 831	44 210	13 933	2 185 419
Vrouwen	11 197	144 722	251 109	254 270	237 847	199 769	164 485	82 935	53 523	13 730	6 238	1 419 825
Totaal	30 751	318 004	572 651	613 171	583 462	511 940	447 398	271 402	178 354	57 940	20 171	3 605 244
Met betrekking (niet uitgeoefend)												
Mannen	231	4 426	8 555	9 497	8 088	7 670	10 336	9 414	6 736	2 675	530	68 158
Vrouwen	536	6 310	16 425	17 859	9 034	8 958	7 062	5 444	3 744	713	155	76 240
Totaal	767	10 736	24 980	27 356	17 122	16 628	17 398	14 858	10 480	3 388	685	144 398
Met betrekking (nog te beginnen betrekking)												
Mannen	-	649	365	290	133	-	76	85	-	-	-	1 598
Vrouwen	-	605	313	505	167	307	-	-	-	-	-	1 897
Totaal	-	1 254	678	795	300	307	76	85	-	-	-	3 495
Werkloos (volgens antwoord)												
Mannen	8 163	44 069	40 159	27 075	23 666	23 283	22 018	22 243	25 883	14 249	296	251 104
Vrouwen	7 037	52 339	60 429	53 126	42 275	33 344	25 293	23 241	18 279	565	250	316 178
Totaal	15 200	96 408	100 588	80 201	65 941	56 627	47 311	45 484	44 162	14 814	546	567 282
Student, leerling (+ 15 jaar)												
Mannen	279 976	122 370	13 662	3 320	939	375	272	-	87	131	-	421 132
Vrouwen	277 154	121 040	9 067	1 025	1 043	173	98	-	-	-	-	409 600
Totaal	557 130	243 410	22 729	4 345	1 982	548	370	-	87	131	-	830 732
Niet-aktief (15 - 64 jaar)												
Mannen	3 742	9 432	10 087	12 932	13 371	20 860	22 580	41 673	113 265	209 488	-	457 430
Vrouwen	3 732	19 879	42 242	71 066	89 298	109 073	133 243	151 218	205 602	280 552	-	1 105 905
Totaal	7 474	29 311	52 329	83 998	102 669	129 933	155 823	192 891	318 867	490 040	-	1 563 335
Niet-aktief (+ 65 jaar)												
Mannen	-	-	-	-	-	-	-	-	-	-	612 502	612 502
Vrouwen	-	-	-	-	-	-	-	-	-	-	937 774	937 774
Totaal	-	-	-	-	-	-	-	-	-	-	1 550 276	1 550 276
Totaal												
Mannen	312 199	357 414	395 778	412 142	391 812	364 359	338 195	261 882	270 802	270 753	627 261	4 002 597
Vrouwen	299 856	344 895	379 585	397 851	379 664	351 624	330 181	262 838	281 148	295 560	944 417	4 267 419
Totaal	611 855	702 309	775 363	809 993	771 476	715 983	668 376	524 720	551 950	566 313	1 571 678	8 270 016
Niet-aktief (- 15 jaar)												
Mannen	937 783	-	-	-	-	-	-	-	-	-	-	937 783
Vrouwen	893 085	-	-	-	-	-	-	-	-	-	-	893 085
Totaal	1 830 868	-	-	-	-	-	-	-	-	-	-	1 830 868
Algemeen totaal												
Mannen	1 249 982	357 414	395 778	412 142	391 812	364 359	338 195	261 882	270 802	270 753	627 261	4 940 380
Vrouwen	1 192 741	344 895	379 585	397 851	379 664	351 624	330 181	262 838	281 148	295 560	944 417	5 160 504
Totaal	2 442 723	702 309	775 363	809 993	771 476	715 983	668 376	524 720	551 950	566 313	1 571 678	10 100 884
Werkloos (I.B.A)												
Mannen	8 903	41 605	36 495	23 815	21 341	19 909	16 194	11 084	6 759	2 221	167	188 493
Vrouwen	6 466	42 533	42 364	39 396	33 672	24 616	14 269	8 628	4 616	214	83	216 857
Totaal	15 369	84 138	78 859	63 211	55 013	44 525	30 463	19 712	11 375	2 435	250	405 350

**Tabel 2.A.1.- TOTALE BEVOLKING: OVERZICHT VAN DE EKONOMISCHE ACTIVITEIT (EN STATUUT)
VOLGENS GESLACHT, LEEFTIJD EN WOONPLAATS (vervolg)**

HET RIJK

ECONOMISCHE ACTIVITEIT STATUUT EN GESLACHT	Leeftijdsgroepen											Alge meen totaal
	0 - 19 jaar	20 - 24 jaar	25 - 29 jaar	30 - 34 jaar	35 - 39 jaar	40 - 44 jaar	45 - 49 jaar	50 - 54 jaar	55 - 59 jaar	60 - 64 jaar	65 jaar en meer	
Niet-aktieven:												
10. Student - scholier												
Mannen	278 211	119 336	13 373	2 941	939	375	272	-	87	131	-	415 665
Vrouwen	275 824	118 660	8 490	917	940	173	98	-	-	-	-	405 102
Totaal	554 035	237 996	21 863	3 858	1 879	548	370	-	87	131	-	820 767
11. Gepensioneerd												
Mannen	-	-	-	-	1 338	1 895	2 347	6 519	23 186	99 064	608 644	742 993
Vrouwen	-	-	-	-	718	1 043	4 294	9 127	33 821	173 609	767 543	990 155
Totaal	-	-	-	-	2 056	2 938	6 641	15 646	57 007	272 673	1 376 187	1 733 148
12. Vervroegd pensioen												
Mannen	-	-	-	-	317	590	1 279	10 937	54 334	77 394	-	144 851
Vrouwen	-	-	-	-	-	204	327	4 083	15 778	5 279	-	25 671
Totaal	-	-	-	-	317	794	1 606	15 020	70 112	82 673	-	170 522
13. Werkonbekwaam												
Mannen	873	3 125	4 626	7 947	8 305	13 475	15 386	21 331	31 727	30 177	2 743	139 715
Vrouwen	1 019	2 537	4 266	8 107	9 482	11 827	12 090	14 102	14 798	3 335	3 361	84 924
Totaal	1 892	5 662	8 892	16 054	17 787	25 302	27 476	35 433	46 525	33 512	6 104	224 639
14. Huishouding												
Mannen	-	357	-	-	130	291	308	90	280	799	403	2 658
Vrouwen	1 161	12 168	31 233	53 810	69 441	88 429	110 903	119 789	134 242	94 666	154 776	870 618
Totaal	1 161	12 525	31 233	53 810	69 571	88 720	111 211	119 879	134 522	95 465	155 179	873 276
15. Andere niet-aktieven												
Mannen	1 259	4 355	4 132	3 787	3 172	5 811	6 180	11 178	20 846	12 374	843	73 937
Vrouwen	1 226	8 946	12 515	13 595	11 534	10 929	12 723	15 761	19 011	4 018	12 099	122 357
Totaal	2 485	13 301	16 647	17 382	14 706	16 740	18 903	26 939	39 857	16 392	12 942	196 294
Totaal 10/15												
Mannen	280 343	127 173	22 131	14 675	14 201	22 437	25 772	50 055	130 460	219 939	612 633	1 519 819
Vrouwen	279 230	142 311	56 504	76 429	92 115	112 605	140 435	162 862	217 650	280 907	937 779	2 498 827
Totaal	559 573	269 484	78 635	91 104	106 316	135 042	166 207	212 917	348 110	500 846	1 550 412	4 018 646
16. Kind - dan 15 jaar												
Mannen	937 783	-	-	-	-	-	-	-	-	-	-	937 783
Vrouwen	893 085	-	-	-	-	-	-	-	-	-	-	893 085
Totaal	1 830 868	-	-	-	-	-	-	-	-	-	-	1 830 868
Totaal 1/16												
Mannen	1 249 983	356 782	395 423	411 852	391 689	364 379	338 137	261 796	270 820	270 764	627 263	4 938 888
Vrouwen	1 192 748	344 303	379 289	397 352	379 512	351 336	330 188	262 853	281 165	295 561	944 422	5 158 729
Totaal	2 442 731	701 085	774 712	809 204	771 201	715 715	668 325	524 649	551 985	566 325	1 571 685	10097 617
Nog te beginnen betrekking												
Mannen	-	649	365	290	133	-	76	85	-	-	-	1 598
Vrouwen	-	605	313	505	167	307	-	-	-	-	-	1 897
Totaal	-	1 254	678	795	300	307	76	85	-	-	-	3 495
Algemeen totaal												
Mannen	1 249 983	357 431	395 788	412 142	391 822	364 379	338 213	261 881	270 820	270 764	627 263	4 940 486
Vrouwen	1 192 748	344 908	379 602	397 857	379 679	351 643	330 188	262 853	281 165	295 561	944 422	5 160 626
Totaal	2 442 731	702 339	775 390	809 999	771 501	716 022	668 401	524 734	551 985	566 325	1 571 685	10101 112

**Tabel 1.E.1.- BEVOLKING VAN 15 JAAR EN OUDER: NIVEAU VAN HET BEHAALD
ONDERWIJSDIPLOMA VOLGENS GESLACHT, LEEFTIJD EN WOONPLAATS**

HET RIJK

Jaar 1994

DIPLOMA EN GESLACHT	Leeftijdsgroepen											Alge- meen totaal
	15 - 19 jaar	20 - 24 jaar	25 - 29 jaar	30 - 34 jaar	35 - 39 jaar	40 - 44 jaar	45 - 49 jaar	50 - 54 jaar	55 - 59 jaar	60 - 64 jaar	65 jaar en meer	
Lager onderwijs of geen												
Mannen	62 057	23 647	37 141	55 355	67 117	70 106	84 591	90 287	107 410	132 124	371 959	1 101 794
Vrouwen	45 966	20 916	36 805	59 570	73 392	83 664	97 628	104 473	129 969	172 187	670 059	1 494 629
Totaal	108 023	44 563	73 946	114 925	140 509	153 770	182 219	194 760	237 379	304 311	1 042 018	2 596 423
Secundair onderwijs, lagere graad												
Mannen	189 284	80 854	94 119	109 234	106 738	102 857	90 503	59 979	65 271	58 302	119 418	1 076 559
Vrouwen	179 590	58 545	72 229	86 590	90 035	96 397	87 294	66 813	73 340	64 889	154 256	1 029 978
Totaal	368 874	139 399	166 348	195 824	196 773	199 254	177 797	126 792	138 611	123 191	273 674	2 106 537
Secundair onderwijs hogere graad												
Mannen	58 679	206 719	147 111	146 324	121 487	107 078	87 869	56 495	56 152	49 225	81 741	1 118 880
Vrouwen	72 399	197 498	136 389	128 363	114 190	93 499	75 992	49 337	46 549	38 612	75 049	1 027 877
Totaal	131 078	404 217	283 500	274 687	235 677	200 577	163 861	105 832	102 701	87 837	156 790	2 146 757
Hoger niet universitair onderwijs K.T.												
Mannen	1 578	24 983	49 524	45 774	41 155	33 146	31 188	23 963	15 014	11 274	16 556	294 155
Vrouwen	1 546	46 357	84 647	82 792	67 972	53 014	49 747	30 304	22 769	14 879	33 548	487 575
Totaal	3 124	71 340	134 171	128 566	109 127	86 160	80 935	54 267	37 783	26 153	50 104	781 730
Hoger niet universitair onderwijs L.T.												
Mannen	604	8 120	21 261	13 838	15 908	12 161	12 417	9 266	8 557	6 491	8 182	116 805
Vrouwen	155	7 561	15 443	13 363	12 042	8 044	6 848	4 398	3 700	1 395	4 522	77 471
Totaal	759	15 681	36 704	27 201	27 950	20 205	19 265	13 664	12 257	7 886	12 704	194 276
Universitair onderwijs												
Mannen	-	13 089	46 628	41 618	39 412	39 015	31 634	21 898	18 406	13 341	29 419	294 460
Vrouwen	-	14 023	34 081	27 176	22 041	17 006	12 681	7 518	4 822	3 596	6 991	149 935
Totaal	-	27 112	80 709	68 794	61 453	56 021	44 315	29 416	23 228	16 937	36 410	444 395
Totaal												
Mannen	312 202	357 412	395 784	412 143	391 817	364 363	338 202	261 888	270 810	270 757	627 275	4 002 653
Vrouwen	299 656	344 900	379 594	397 854	379 672	351 624	330 190	262 843	281 149	295 558	944 425	4 267 465
Totaal	611 858	702 312	775 378	809 997	771 489	715 987	668 392	524 731	551 959	566 315	1 571 700	8 270 118

Tabel 1.F.1.- BEVOLKING VAN 15 JAAR EN OUDER: DE ARBEIDSSITUATIE EEN JAAR VOOR
DE ENQUETE VOLGENS GESLACHT, LEEFTIJD EN WOONPLAATS

HET RIJK

Jaar 1994

ARBEIDSSITUATIE EN GESLACHT	Leeftijdsgroepen											Alge- meen totaal
	15 - 19 jaar	20 - 24 jaar	25 - 29 jaar	30 - 34 jaar	35 - 39 jaar	40 - 44 jaar	45 - 49 jaar	50 - 54 jaar	55 - 59 jaar	60 - 64 jaar	65 jaar en meer	
A. Werkenden												
Had hetzelfde beroep												
Mannen	8 602	120 180	290 573	347 059	338 409	310 284	287 514	196 119	129 751	46 426	14 379	2 089 296
Vrouwen	4 889	107 145	239 038	255 236	236 395	202 560	168 075	86 950	56 708	14 243	6 309	1 377 548
Totaal	13 491	227 325	529 611	602 295	574 804	512 844	455 589	283 069	186 459	60 669	20 688	3 466 844
Had een ander beroep												
Mannen	545	12 053	17 401	13 986	9 328	5 187	4 420	1 122	1 029	93	-	65 164
Vrouwen	163	9 554	11 421	6 792	4 419	2 331	1 762	707	-	-	-	37 149
Totaal	708	21 607	28 822	20 778	13 747	7 518	6 182	1 829	1 029	93	-	102 313
Zocht een betrekking												
Mannen	726	13 784	11 702	5 735	4 415	3 394	999	274	584	-	-	41 613
Vrouwen	885	12 052	10 913	6 750	4 287	2 435	899	377	149	-	-	38 747
Totaal	1 611	25 836	22 615	12 485	8 702	5 829	1 898	651	733	-	-	80 360
Student, scholier												
Mannen	9 252	18 899	3 787	751	105	-	-	-	-	95	-	32 889
Vrouwen	5 687	20 940	3 197	465	-	117	-	-	-	73	-	30 479
Totaal	14 939	39 839	6 984	1 216	105	117	-	-	-	168	-	63 368
Militaire-/burgerdienst												
Mannen	411	12 221	4 588	-	-	-	-	-	-	-	-	17 220
Vrouwen	-	-	-	-	-	-	-	-	-	-	-	-
Totaal	411	12 221	4 588	-	-	-	-	-	-	-	-	17 220
Pensioen												
Mannen	-	-	-	-	-	391	110	-	118	134	-	753
Vrouwen	-	-	-	-	96	-	-	-	-	126	-	222
Totaal	-	-	-	-	96	391	110	-	118	260	-	975
Andere												
Mannen	246	580	2 051	865	1 448	587	209	367	87	133	85	6 658
Vrouwen	114	1 346	2 967	2 887	1 690	1 287	813	349	411	-	85	11 949
Totaal	360	1 926	5 018	3 752	3 138	1 874	1 022	716	498	133	170	18 607
Totaal												
Mannen	19 782	177 717	330 102	368 396	353 705	319 843	293 252	197 882	131 569	46 881	14 464	2 253 593
Vrouwen	11 738	151 037	267 536	272 130	246 887	208 730	171 549	88 383	57 288	14 442	6 394	1 496 094
Totaal	31 520	328 754	597 638	640 526	600 592	528 573	464 801	286 265	188 837	61 323	20 858	3 749 687
B. Niet werkenden												
Zocht een betrekking												
Mannen	3 401	20 752	21 142	15 400	15 845	15 850	16 284	14 725	15 040	9 327	841	148 607
Vrouwen	3 085	29 228	41 609	37 220	30 451	23 418	17 176	15 722	11 926	1 559	704	212 098
Totaal	6 486	49 980	62 751	52 620	46 296	39 268	33 460	30 447	26 966	10 886	1 545	360 705
Student, scholier												
Mannen	282 870	129 817	15 868	3 132	966	1 032	439	-	87	-	476	434 687
Vrouwen	280 784	130 348	11 023	1 672	1 053	711	472	-	-	115	560	426 738
Totaal	563 654	260 165	26 891	4 804	2 019	1 743	911	-	87	115	1 036	861 425
Militaire-/burgerdienst												
Mannen	1 533	5 746	2 240	477	-	-	-	-	-	-	-	9 996
Vrouwen	-	-	-	-	-	-	-	-	-	-	-	-
Totaal	1 533	5 746	2 240	477	-	-	-	-	-	-	-	9 996
Pensioen												
Mannen	-	-	-	-	1 738	2 842	3 211	12 360	56 736	140 994	591 675	809 556
Vrouwen	-	-	-	-	1 142	1 563	4 976	12 728	44 775	168 423	764 528	998 135
Totaal	-	-	-	-	2 880	4 405	8 187	25 088	101 511	309 417	1 356 203	1 807 691
Andere												
Mannen	3 454	10 165	10 584	12 452	11 576	16 402	19 442	28 481	55 406	60 378	11 934	240 274
Vrouwen	3 479	21 235	44 437	73 795	88 797	108 641	130 213	139 039	161 645	103 467	170 133	1 044 881
Totaal	6 933	31 400	55 021	86 247	100 373	125 043	149 655	167 520	217 051	163 845	182 067	1 285 155
Had een betrekking												
Mannen	1 156	13 223	15 845	12 285	7 987	8 397	5 573	8 434	11 977	13 171	7 869	105 917
Vrouwen	574	13 053	14 989	13 037	11 342	8 569	5 790	6 977	5 540	7 561	2 105	89 537
Totaal	1 730	26 276	30 834	25 322	19 329	16 966	11 363	15 411	17 517	20 732	9 974	195 454
Totaal												
Mannen	292 414	179 703	65 679	43 746	38 112	44 523	44 949	64 000	139 246	223 870	612 795	1 749 037
Vrouwen	287 922	193 864	112 058	125 724	132 785	142 902	158 627	174 466	223 886	281 125	938 030	2 771 389
Totaal	580 336	373 567	177 737	169 470	170 897	187 425	203 576	238 466	363 132	504 995	1 550 825	4 520 426

**Tabel 3.A.1.- BEVOLKING VAN 15 JAAR EN OUDER: AKTIVITEITSGRAAD
VOLGENS GESLACHT, LEEFTIJD EN WOONPLAATS**

HET RIJK

Jaar 1994

AKTIVITEITSGRAAD EN GESLACHT	Leeftijdsgroepen											Alge- meen totaal
	15 - 19 jaar	20 - 24 jaar	25 - 29 jaar	30 - 34 jaar	35 - 39 jaar	40 - 44 jaar	45 - 49 jaar	50 - 54 jaar	55 - 59 jaar	60 - 64 jaar	65 jaar en meer	
Beroepsbevolking												
Mannen	28 689	219 308	366 592	392 209	375 039	339 747	309 440	208 965	138 328	49 102	14 631	2 442 050
Vrouwen	18 197	193 560	309 891	311 521	280 557	233 340	185 817	97 009	61 884	14 657	6 476	1 712 909
Totaal	46 886	412 868	676 483	703 730	655 596	573 087	495 257	305 974	200 212	63 759	21 107	4 154 959
Totale bevolking												
Mannen	312 197	357 409	395 777	412 131	391 808	364 353	338 198	261 878	270 805	270 743	627 261	4 002 560
Vrouwen	299 647	344 882	379 583	397 843	379 661	351 617	330 179	262 838	281 146	295 559	944 413	4 267 368
Totaal	611 844	702 291	775 360	809 974	771 469	715 970	668 377	524 716	551 951	566 302	1 571 674	8 269 928
Aktiviteitsgraad												
Mannen	9,2	61,4	92,6	95,2	95,7	93,2	91,5	79,8	51,1	18,1	2,3	61,0
Vrouwen	6,1	56,1	81,6	78,3	73,9	66,4	56,3	36,9	22,0	5,0	0,7	40,1
Totaal	7,7	58,8	87,2	86,9	85,0	80,0	74,1	58,3	36,3	11,3	1,3	50,2

**Tabel 3.A.2/3.- BEVOLKING VAN 15 JAAR EN OUDER: AKTIVITEITSGRAAD NAAR LEEFTIJD
VOLGENS GESLACHT, BURGERLIJKE STAAT EN WOONPLAATS**

HET RIJK

Jaar 1994

GESLACHT EN BURGERLIJKE STAAT	Leeftijdsgroepen						Alge- meen totaal
	15 - 24 jaar	25 - 34 jaar	35 - 44 jaar	45 - 54 jaar	55 - 64 jaar	65 jaar en meer	
Mannen							
Beroepsbevolking							
Ongehuwd	215 253	280 725	84 710	32 294	12 900	2 675	628 557
Gehuwd	32 479	458 753	572 185	441 298	157 732	10 287	1 672 734
Weduwnaar	98	276	2 521	4 049	5 099	1 260	13 303
Gescheiden	167	19 047	55 370	40 772	11 703	409	127 468
Totaal	247 997	758 801	714 786	518 413	187 434	14 631	2 442 062
Totale bevolking							
Ongehuwd	634 288	318 112	98 572	45 226	37 966	36 529	1 170 693
Gehuwd	35 051	469 440	595 041	499 940	449 835	475 508	2 524 815
Weduwnaar	98	276	2 638	5 476	19 382	97 404	125 274
Gescheiden	167	20 083	59 907	49 442	34 374	17 822	181 795
Totaal	669 604	807 911	756 158	600 084	541 557	627 263	4 002 577
Aktiviteitsgraad							
Ongehuwd	33,9	88,2	85,9	71,4	34,0	7,3	53,7
Gehuwd	92,7	97,7	96,2	88,3	35,1	2,2	66,3
Weduwnaar	100,0	100,0	95,6	73,9	26,3	1,3	10,6
Gescheiden	100,0	94,8	92,4	82,5	34,0	2,3	70,1
Totaal	37,0	93,9	94,5	86,4	34,6	2,3	61,0
Vrouwen							
Beroepsbevolking							
Ongehuwd	151 223	155 420	49 089	18 378	4 943	889	379 942
Gehuwd	59 536	435 713	402 898	219 200	54 112	2 706	1 174 165
Weduwnaar	154	2 402	4 103	9 723	6 955	2 428	25 765
Gescheiden	846	27 877	57 802	35 526	10 537	454	133 042
Totaal	211 759	621 412	513 892	282 827	76 547	6 477	1 712 914
Totale bevolking							
Ongehuwd	562 481	182 941	62 117	25 740	25 382	61 476	920 137
Gehuwd	80 389	557 154	586 716	484 240	430 712	392 277	2 531 488
Weduwnaar	154	4 230	10 043	30 736	86 643	459 922	591 728
Gescheiden	1 510	33 100	72 408	52 298	33 976	30 752	224 044
Totaal	644 534	777 425	731 284	593 014	576 713	944 427	4 267 397
Aktiviteitsgraad							
Ongehuwd	26,9	85,0	79,0	71,4	19,5	1,4	41,3
Gehuwd	74,1	78,2	68,7	45,3	12,6	0,7	46,4
Weduwnaar	100,0	56,8	40,9	31,6	8,0	0,5	4,4
Gescheiden	56,0	84,2	79,8	67,9	31,0	1,5	59,4
Totaal	32,9	79,9	70,3	47,7	13,3	0,7	40,1

**Tabel 1.B.3.- PERSONEN MET EEN BETREKKING: DE GEWONE WEKELIJKSE ARBEIDSDUUR
VOLGENS GESLACHT, LEEFTIJD EN WOONPLAATS**

HET RIJK

Jaar 1994

GEWONE WEKELIJKSE ARBEIDSDUUR EN GESLACHT	Leeftijdsgroepen											Alge- meen totaal
	15 - 19 jaar	20 - 24 jaar	25 - 29 jaar	30 - 34 jaar	35 - 39 jaar	40 - 44 jaar	45 - 49 jaar	50 - 54 jaar	55 - 59 jaar	60 - 64 jaar	65 jaar en meer	
1 tot 10 uren												
Mannen	54	380	-	172	453	725	407	748	52	790	841	4 622
Vrouwen	89	2 273	3 205	4 542	5 866	4 267	3 185	1 799	1 902	678	488	28 294
Totaal	143	2 653	3 205	4 714	6 319	4 992	3 592	2 547	1 954	1 468	1 329	32 916
11 tot 20 uren												
Mannen	1 031	4 461	7 403	6 563	6 436	4 844	4 987	4 576	4 268	2 508	447	47 524
Vrouwen	1 636	20 461	41 950	58 363	48 911	39 699	31 867	14 915	11 770	1 841	912	272 325
Totaal	2 667	24 922	49 353	64 926	55 347	44 543	36 854	19 491	16 038	4 349	1 359	319 849
21 tot 30 uren												
Mannen	3 004	4 117	6 704	6 992	10 081	7 302	7 837	7 901	4 424	1 575	757	60 694
Vrouwen	1 142	14 594	29 308	36 022	34 947	31 312	25 629	13 622	7 211	1 313	171	195 271
Totaal	4 146	18 711	36 012	43 014	45 028	38 614	33 466	21 523	11 635	2 888	928	255 965
31 tot 32 uren												
Mannen	1 038	600	1 286	2 244	976	1 241	1 360	725	351	309	-	10 130
Vrouwen	483	3 623	6 451	7 042	6 574	3 869	3 736	1 638	786	66	-	34 268
Totaal	1 521	4 223	7 737	9 286	7 550	5 110	5 096	2 363	1 137	375	-	44 398
33 tot 34 uren												
Mannen	-	251	247	255	497	367	1 011	104	348	-	-	3 080
Vrouwen	-	154	1 536	1 413	1 327	858	685	505	243	-	113	6 834
Totaal	-	405	1 783	1 668	1 824	1 225	1 696	609	591	-	113	9 914
35 tot 36 uren												
Mannen	231	4 784	12 331	17 870	14 299	12 951	15 173	7 439	3 322	1 583	389	90 372
Vrouwen	326	6 481	12 809	12 764	15 148	10 689	7 928	6 921	3 192	483	230	76 971
Totaal	557	11 265	25 140	30 634	29 447	23 640	23 101	14 360	6 514	2 066	619	167 343
37 tot 38 uren												
Mannen	7 220	89 361	153 449	173 684	169 271	142 985	131 161	84 425	54 950	12 076	1 104	1 019 686
Vrouwen	4 401	67 401	105 902	93 291	80 060	71 111	54 292	21 699	13 296	2 647	887	514 987
Totaal	11 621	156 762	259 351	266 975	249 331	214 096	185 453	106 124	68 246	14 723	1 991	1 534 673
39 tot 40 uren												
Mannen	4 484	50 449	89 747	82 375	73 423	65 039	59 909	38 438	23 937	5 542	2 256	495 599
Vrouwen	2 617	25 428	38 699	29 680	23 375	20 088	16 471	10 193	4 972	2 033	835	174 391
Totaal	7 101	75 877	128 446	112 055	96 798	85 127	76 380	48 631	28 909	7 575	3 091	669 990
41 tot 98 uren												
Mannen	1 284	12 594	33 472	50 190	47 975	51 955	44 904	30 577	21 254	13 075	4 308	311 588
Vrouwen	609	6 545	16 233	17 894	16 485	16 219	14 453	9 541	6 667	3 105	1 175	108 926
Totaal	1 893	19 139	49 705	68 084	64 460	68 174	59 357	40 118	27 921	16 180	5 483	420 514
Totaal												
Mannen	18 346	166 997	304 639	340 345	323 411	287 409	266 749	174 933	112 906	37 458	10 102	2 043 295
Vrouwen	11 303	146 960	256 093	261 011	232 693	198 112	158 246	80 833	50 039	12 166	4 811	1 412 267
Totaal	29 649	313 957	560 732	601 356	556 104	485 521	424 995	255 766	162 945	49 624	14 913	3 455 562
Sterk variërend												
Mannen	1 443	10 730	25 465	28 058	30 307	32 437	26 506	22 962	18 671	9 424	4 362	210 365
Vrouwen	433	4 091	11 458	11 137	14 201	10 631	13 307	7 562	7 235	2 273	1 581	83 909
Totaal	1 876	14 821	36 923	39 195	44 508	43 068	39 813	30 524	25 906	11 697	5 943	294 274
Algemeen totaal												
Mannen	19 789	177 727	330 104	368 403	353 718	319 846	293 255	197 895	131 577	46 882	14 464	2 253 660
Vrouwen	11 736	151 051	267 551	272 148	246 894	208 743	171 553	88 395	57 274	14 439	6 392	1 496 176
Totaal	31 525	328 778	597 655	640 551	600 612	528 589	464 808	286 290	188 851	61 321	20 856	3 749 836

**Tabel 1.B.6.- PERSONEN MET EEN BETREKKING: BEROEPSSTATUUT
VOLGENS GESLACHT, LEEFTIJD EN WOONPLAATS**

HET RIJK

Jaar 1994

BEROEPSSTATUUT EN GESLACHT	Leeftijdsgroepen											Alge- meen totaal
	15 - 19 jaar	20 - 24 jaar	25 - 29 jaar	30 - 34 jaar	35 - 39 jaar	40 - 44 jaar	45 - 49 jaar	50 - 54 jaar	55 - 59 jaar	60 - 64 jaar	65 jaar en meer	
Werkgever												
Mannen	-	1 487	3 612	6 867	8 232	9 341	8 510	7 531	4 588	1 998	812	52 978
Vrouwen	-	-	409	1 010	1 725	789	1 086	1 460	673	432	-	7 584
Totaal	-	1 487	4 021	7 877	9 957	10 130	9 596	8 991	5 261	2 430	812	60 562
Zelfstandige												
Mannen	765	13 127	41 663	54 828	54 547	57 840	46 365	35 861	33 868	21 516	8 357	368 737
Vrouwen	393	8 662	20 601	22 701	24 354	18 482	18 724	12 043	11 219	4 592	4 068	145 839
Totaal	1 158	21 789	62 264	77 529	78 901	76 322	65 089	47 904	45 087	26 108	12 425	514 576
Arbeider												
Mannen	15 911	110 063	138 820	141 920	123 587	101 898	92 910	59 175	28 244	4 785	814	818 127
Vrouwen	6 194	42 219	55 432	52 768	46 915	40 951	30 440	13 090	8 198	1 052	378	297 637
Totaal	22 105	152 282	194 252	194 688	170 502	142 849	123 350	72 265	36 442	5 837	1 192	1 115 764
Bediende												
Mannen	1 399	34 854	99 511	95 185	89 315	82 358	75 953	46 883	29 929	11 800	1 426	568 613
Vrouwen	4 517	73 354	133 863	114 954	92 204	75 705	55 087	26 917	14 227	2 182	1 330	594 340
Totaal	5 916	108 208	233 374	210 139	181 519	158 063	131 040	73 800	44 156	13 982	2 756	1 162 953
Ambtenaar												
Mannen	644	14 198	42 291	68 758	77 475	67 919	68 790	47 799	34 743	6 579	2 766	431 962
Vrouwen	268	24 367	49 537	71 924	69 366	59 700	53 491	26 648	16 373	2 895	238	374 807
Totaal	912	38 565	91 828	140 682	146 841	127 619	122 281	74 447	51 116	9 474	3 004	806 769
Helper												
Mannen	1 065	3 991	4 210	841	555	498	735	633	203	211	288	13 230
Vrouwen	366	2 433	7 702	8 777	12 329	13 112	12 728	8 227	6 588	3 287	379	75 928
Totaal	1 431	6 424	11 912	9 618	12 884	13 610	13 463	8 860	6 791	3 498	667	89 158
Totaal												
Mannen	19 784	177 720	330 107	368 399	353 711	319 854	293 263	197 882	131 575	46 889	14 463	2 253 647
Vrouwen	11 738	151 035	267 544	272 134	246 893	208 739	171 556	88 385	57 278	14 440	6 393	1 496 135
Totaal	31 522	328 755	597 651	640 533	600 604	528 593	464 819	286 267	188 853	61 329	20 856	3 749 782
Nog te beginnen betrekking												
Mannen	-	649	365	290	133	-	76	85	-	-	-	1 598
Vrouwen	-	605	313	505	167	307	-	-	-	-	-	1 897
Totaal	-	1 254	678	795	300	307	76	85	-	-	-	3 495

**Tabel 2.B.1.- PERSONEN MET EEN BETREKKING: BEROEPSSTATUUT NAAR BEDRIJFSTAK,
VOLGENS GESLACHT EN WOONPLAATS**

HET RIJK

Jaar 1994

BEROEPSSTATUUT EN GESLACHT	Bedrijfstak											Totaal
	N.A.C.E. A/B	N.A.C.E. C	N.A.C.E. D	N.A.C.E. E	N.A.C.E. F	N.A.C.E. G	N.A.C.E. H	N.A.C.E. I	N.A.C.E. J/K	N.A.C.E. L/M/N/O	N.A.C.E. P/Q	
Werkgever												
Mannen	1 848	127	8 829	-	12 025	15 014	2 362	3 200	6 738	2 824	-	52 967
Vrouwen	162	-	648	-	214	2 693	911	261	910	1 787	-	7 586
Totaal	2 010	127	9 477	-	12 239	17 707	3 273	3 461	7 648	4 611	-	60 553
Zelfstandige												
Mannen	58 097	535	26 657	355	45 583	99 953	25 163	12 069	48 355	51 771	196	368 734
Vrouwen	8 239	-	6 032	-	1 734	47 065	18 381	1 305	15 052	47 625	393	145 826
Totaal	66 336	535	32 689	355	47 317	147 018	43 544	13 374	63 407	99 396	589	514 560
Arbeider												
Mannen	11 047	5 449	382 543	4 470	169 016	90 022	17 742	71 066	19 134	46 086	1 559	818 134
Vrouwen	3 685	241	103 633	-	2 689	31 630	24 046	4 033	25 846	97 591	4 229	297 623
Totaal	14 732	5 690	486 176	4 470	171 705	121 652	41 788	75 099	44 980	143 677	5 788	1 115 757
Bediende												
Mannen	1 349	3 795	163 849	14 781	20 041	95 617	9 299	38 718	129 130	88 889	3 138	568 606
Vrouwen	797	1 403	76 950	2 778	7 270	137 511	8 797	18 686	106 489	230 906	2 747	594 334
Totaal	2 146	5 198	240 799	17 559	27 311	233 128	18 096	57 404	235 619	319 795	5 885	1 162 940
Ambtenaar												
Mannen	685	-	1 819	6 941	1 264	878	362	91 172	7 533	316 511	4 791	431 956
Vrouwen	321	-	124	558	-	523	637	17 625	6 064	345 556	3 385	374 793
Totaal	1 006	-	1 943	7 499	1 264	1 401	999	108 797	13 597	662 067	8 176	806 749
Helper												
Mannen	2 771	-	838	-	1 191	5 112	1 595	1 041	498	184	-	13 230
Vrouwen	19 269	-	4 670	-	3 336	30 100	6 814	824	4 188	6 714	-	75 915
Totaal	22 040	-	5 508	-	4 527	35 212	8 409	1 865	4 686	6 898	-	89 145
Totaal												
Mannen	75 797	9 906	584 535	26 547	249 120	306 596	56 523	217 266	211 388	506 265	9 684	2 253 627
Vrouwen	32 473	1 644	192 057	3 336	15 243	249 522	59 586	42 734	158 549	730 179	10 754	1 496 077
Totaal	108 270	11 550	776 592	29 883	264 363	556 118	116 109	260 000	369 937	1 236 444	20 438	3 749 704

**Tabel 2.B.3.- PERSONEN MET EEN BETREKKING: BEROEPSSTATUUT NAAR DE GEWONE
WEKELIJKSE ARBEIDSDUUR, VOLGENS GESLACHT EN WOONPLAATS**

HET RIJK

Jaar 1994

BEROEPSSTATUUT EN GESLACHT	Gewone wekelijkse arbeidsduur								Totaal	Sterk variërend
	1 - 10 uren	11 - 20 uren	21 - 30 uren	31 - 36 uren	37 - 38 uren	39 - 40 uren	41 - 42 uren	43 uren en meer		
Werkgever										
Mannen	-	181	165	110	2 323	4 421	-	26 462	33 662	19 301
Vrouwen	-	453	78	95	1 419	935	112	2 220	5 312	2 271
Totaal	-	634	243	205	3 742	5 356	112	28 682	38 974	21 572
Zelfstandige										
Mannen	1 140	2 663	4 122	3 905	6 923	34 121	1 009	175 364	229 247	139 479
Vrouwen	4 185	7 800	8 611	4 876	2 849	17 133	1 151	54 175	100 780	45 050
Totaal	5 325	10 463	12 733	8 781	9 772	51 254	2 160	229 539	330 027	184 529
Arbeider										
Mannen	903	15 963	10 535	31 474	433 004	289 702	1 366	23 224	806 171	11 951
Vrouwen	11 149	72 898	25 698	18 546	122 376	41 964	189	2 388	295 208	2 422
Totaal	12 052	88 861	36 233	50 020	555 380	331 666	1 555	25 612	1 101 379	14 373
Bediende										
Mannen	989	9 457	9 811	41 100	308 483	117 249	2 122	57 549	546 760	21 837
Vrouwen	5 507	108 533	70 453	55 212	253 607	80 796	1 994	12 536	588 638	5 705
Totaal	6 496	117 990	80 264	96 312	562 090	198 045	4 116	70 085	1 135 398	27 542
Ambtenaar										
Mannen	1 590	19 078	35 697	26 771	268 223	48 344	1 234	18 307	419 244	12 719
Vrouwen	5 943	76 594	84 627	37 018	133 350	23 101	910	9 316	370 859	3 946
Totaal	7 533	95 672	120 324	63 789	401 573	71 445	2 144	27 623	790 103	16 665
Helper										
Mannen	-	176	368	215	724	1 743	115	4 817	8 158	5 071
Vrouwen	1 510	6 036	5 788	2 308	1 372	10 457	335	23 603	51 409	24 510
Totaal	1 510	6 212	6 156	2 523	2 096	12 200	450	28 420	59 567	29 581
Totaal										
Mannen	4 622	47 518	60 698	103 575	1 019 680	495 580	5 846	305 723	2 043 242	210 358
Vrouwen	28 294	272 314	195 255	118 055	514 973	174 386	4 691	104 238	1 412 206	83 904
Totaal	32 916	319 832	255 953	221 630	1 534 653	669 966	10 537	409 961	3 455 448	294 262

Tabel 1.B.7.- PERSONEN MET EEN BETREKKING: VERDELING VOLGENS GESLACHT, LEEFTIJD, PROVINCIE EN GEWEST VAN DE WERKPLAATS

HET RIJK

Jaar 1994

WERKPLAATS EN GESLACHT	Leeftijdsgroepen											Algemeen totaal
	15 - 19 jaar	20 - 24 jaar	25 - 29 jaar	30 - 34 jaar	35 - 39 jaar	40 - 44 jaar	45 - 49 jaar	50 - 54 jaar	55 - 59 jaar	60 - 64 jaar	65 jaar en meer	
Antwerpen												
Mannen	2 421	26 972	56 259	63 472	60 494	54 584	52 556	33 684	23 401	8 283	1 986	384 112
Vrouwen	2 512	29 493	41 078	42 081	38 881	31 832	24 492	11 443	7 284	1 311	465	230 872
Totaal	4 933	56 465	97 337	105 553	99 375	86 416	77 048	45 127	30 685	9 594	2 451	614 984
Brabant												
Mannen	3 166	40 858	92 847	102 207	93 226	83 358	78 462	53 838	37 825	12 303	3 708	601 798
Vrouwen	1 619	33 014	81 025	79 033	68 490	59 074	50 396	28 843	18 728	4 857	1 928	427 007
Totaal	4 785	73 872	173 872	181 240	161 716	142 432	128 858	82 681	56 553	17 160	5 636	1 028 805
Henegouwen												
Mannen	1 350	14 787	27 928	34 607	35 913	33 958	30 054	16 603	12 855	4 384	1 345	213 784
Vrouwen	565	11 387	23 726	25 978	25 531	23 194	20 617	10 517	6 825	1 706	97	150 143
Totaal	1 915	26 174	51 654	60 585	61 444	57 152	50 671	27 120	19 680	6 090	1 442	363 927
Luik												
Mannen	2 395	15 182	25 609	30 864	32 255	30 973	26 410	17 584	11 275	3 776	1 709	198 032
Vrouwen	431	12 749	20 376	24 196	22 555	21 094	15 448	10 121	4 830	1 473	467	133 740
Totaal	2 826	27 931	45 985	55 060	54 810	52 067	41 858	27 705	16 105	5 249	2 176	331 772
Limburg												
Mannen	1 387	16 964	26 235	29 061	27 696	23 678	17 657	13 067	7 268	2 559	408	165 980
Vrouwen	1 115	13 792	16 075	18 501	15 814	12 479	9 084	4 038	2 930	709	646	95 183
Totaal	2 502	30 756	42 310	47 562	43 510	36 157	26 741	17 105	10 198	3 268	1 054	261 163
Luxemburg												
Mannen	605	3 956	6 060	6 076	6 090	6 178	4 851	3 797	2 736	1 775	380	42 504
Vrouwen	96	2 660	4 211	5 280	5 710	3 811	3 631	1 640	1 654	560	200	29 453
Totaal	701	6 616	10 271	11 356	11 800	9 989	8 482	5 437	4 390	2 335	580	71 957
Namen												
Mannen	1 129	4 916	10 499	14 076	11 836	10 522	9 937	6 395	4 764	1 555	873	76 502
Vrouwen	420	4 359	9 316	9 515	9 292	7 645	5 116	3 662	2 639	450	838	53 252
Totaal	1 549	9 275	19 815	23 591	21 128	18 167	15 053	10 057	7 403	2 005	1 711	129 754
Oost-Vlaanderen												
Mannen	3 564	25 268	39 176	40 711	42 406	38 654	34 642	25 411	17 825	5 523	1 996	275 176
Vrouwen	2 351	18 895	36 014	33 160	31 549	25 023	21 990	10 494	6 981	2 081	1 066	189 604
Totaal	5 915	44 163	75 190	73 871	73 955	63 677	56 632	35 905	24 806	7 604	3 062	464 780
West-Vlaanderen												
Mannen	3 403	24 927	34 900	39 104	37 935	33 002	32 976	24 293	11 751	6 298	1 925	250 514
Vrouwen	2 388	21 540	29 842	30 853	27 397	21 646	19 564	7 316	4 977	1 155	649	167 327
Totaal	5 791	46 467	64 742	69 957	65 332	54 648	52 540	31 609	16 728	7 453	2 574	417 841
Brussel												
Mannen	1 510	21 292	56 675	59 574	54 664	48 124	47 893	31 808	22 546	7 867	2 342	354 295
Vrouwen	1 291	19 262	48 737	47 822	39 940	36 850	31 847	18 221	11 126	3 303	1 491	259 890
Totaal	2 801	40 554	105 412	107 396	94 604	84 974	79 740	50 029	33 672	11 170	3 833	614 185
Vlaanderen												
Mannen	12 292	110 428	184 691	207 091	196 776	176 533	161 630	113 510	72 371	25 900	7 330	1 268 552
Vrouwen	8 534	94 839	149 244	148 308	135 460	107 430	89 075	41 239	28 238	6 478	3 116	811 961
Totaal	20 826	205 267	333 935	355 399	332 236	283 963	250 705	154 749	100 609	32 378	10 446	2 080 513
Wallonie												
Mannen	5 618	42 102	78 146	93 500	96 419	90 248	78 022	49 347	34 782	12 689	4 656	585 529
Vrouwen	1 673	33 785	63 676	72 467	69 815	61 519	49 412	28 617	17 487	4 520	1 749	404 720
Totaal	7 291	75 887	141 822	165 967	166 234	151 767	127 434	77 964	52 269	17 209	6 405	990 249
Het Rijk												
Mannen	19 420	173 822	319 512	360 165	347 859	314 905	287 545	194 665	129 699	46 456	14 328	2 208 376
Vrouwen	11 498	147 886	261 657	268 597	245 215	205 799	170 334	88 077	56 851	14 301	6 356	1 476 571
Totaal	30 918	321 708	581 169	628 762	593 074	520 704	457 879	282 742	186 550	60 757	20 684	3 684 947
Buitenland												
Mannen	363	3 892	10 587	8 228	5 856	4 941	5 707	3 216	1 872	429	136	45 227
Vrouwen	235	3 143	5 876	3 527	1 672	2 929	1 216	308	422	139	37	19 504
Totaal	598	7 035	16 463	11 755	7 528	7 870	6 923	3 524	2 294	568	173	64 731
Totaal												
Mannen	19 783	177 714	330 099	368 393	353 715	319 846	293 252	197 881	131 571	46 885	14 464	2 253 603
Vrouwen	11 733	151 029	267 533	272 124	246 887	208 728	171 550	88 385	57 273	14 440	6 393	1 496 075
Totaal	31 516	328 743	597 632	640 517	600 602	528 574	464 802	286 266	188 844	61 325	20 857	3 749 678
Nog te beginnen betrekking												
Mannen	-	649	365	290	133	-	76	85	-	-	-	1 598
Vrouwen	-	605	313	505	167	307	-	-	-	-	-	1 897
Totaal	-	1 254	678	795	300	307	76	85	-	-	-	3 495

**Tabel 1.B.8.- PERSONEN MET EEN BETREKKING: BEDRIJFSTAK - NACE
VOLGENS GESLACHT, LEEFTIJD EN WOONPLAATS**

HET RIJK

Jaar 1994

BEDRIJFSTAK EN GESLACHT	Leeftijdsgroepen											Alge- meen totaal
	15 - 19 jaar	20 - 24 jaar	25 - 29 jaar	30 - 34 jaar	35 - 39 jaar	40 - 44 jaar	45 - 49 jaar	50 - 54 jaar	55 - 59 jaar	60 - 64 jaar	65 jaar en meer	
N.A.C.E. - A/B												
Mannen	828	4 852	10 662	9 608	8 786	8 563	8 403	7 179	8 052	6 789	2 084	75 806
Vrouwen	539	1 320	3 882	2 855	3 565	4 731	5 566	3 520	3 561	2 367	574	32 480
Totaal	1 367	6 172	14 544	12 463	12 351	13 294	13 969	10 699	11 613	9 156	2 658	108 286
N.A.C.E. - C												
Mannen	-	791	1 533	1 562	2 228	1 624	598	799	771	-	-	9 906
Vrouwen	-	-	314	330	450	146	341	64	-	-	-	1 645
Totaal	-	791	1 847	1 892	2 678	1 770	939	863	771	-	-	11 551
N.A.C.E. - D												
Mannen	6 050	56 185	94 740	100 944	85 778	80 502	79 395	49 330	24 118	6 008	1 492	584 542
Vrouwen	2 388	25 018	38 273	37 694	28 460	26 844	18 304	9 734	4 181	725	456	192 077
Totaal	8 438	81 203	133 013	138 638	114 238	107 346	97 699	59 064	28 299	6 733	1 948	776 619
N.A.C.E. - E												
Mannen	166	1 571	2 734	3 355	4 282	4 156	4 192	2 952	2 401	652	88	26 549
Vrouwen	244	413	1 464	285	164	120	302	139	-	205	-	3 336
Totaal	410	1 984	4 198	3 640	4 446	4 276	4 494	3 091	2 401	857	88	29 885
N.A.C.E. - F												
Mannen	3 849	29 713	40 667	41 667	38 427	28 988	26 031	21 504	13 144	4 285	855	249 130
Vrouwen	98	1 891	2 103	2 672	1 840	3 267	1 500	833	871	131	36	15 242
Totaal	3 947	31 604	42 770	44 339	40 267	32 255	27 531	22 337	14 015	4 416	891	264 372
N.A.C.E. - G												
Mannen	4 438	29 000	49 759	48 812	43 013	40 374	36 876	24 133	18 437	9 121	2 633	306 596
Vrouwen	4 118	35 128	46 187	35 680	37 617	30 987	28 153	14 510	11 714	3 374	2 065	249 533
Totaal	8 556	64 128	95 946	84 492	80 630	71 361	65 029	38 643	30 151	12 495	4 698	556 129
N.A.C.E. - H												
Mannen	1 067	10 435	9 079	10 163	6 860	6 968	5 583	3 280	1 402	1 127	562	56 526
Vrouwen	1 012	8 126	10 859	8 559	8 681	6 541	6 531	4 802	2 191	1 155	1 132	59 589
Totaal	2 079	18 561	19 938	18 722	15 541	13 509	12 114	8 082	3 593	2 282	1 694	116 115
N.A.C.E. - I												
Mannen	1 138	10 030	22 642	34 547	41 905	39 466	34 065	19 002	10 603	3 603	273	217 274
Vrouwen	89	5 456	9 244	7 769	5 995	5 578	4 209	2 286	1 729	278	109	42 742
Totaal	1 227	15 486	31 886	42 316	47 900	45 044	38 274	21 288	12 332	3 881	382	260 016
N.A.C.E. - J/K												
Mannen	1 032	10 800	38 179	36 729	31 375	33 284	24 877	16 241	13 162	4 319	1 397	211 395
Vrouwen	816	15 474	36 788	27 108	22 655	23 862	16 661	8 691	4 854	1 106	546	158 561
Totaal	1 848	26 274	74 967	63 837	54 030	57 146	41 538	24 932	18 016	5 425	1 943	369 956
N.A.C.E. - L/M/N/O												
Mannen	1 218	24 137	58 746	79 715	88 731	74 196	72 094	53 015	38 613	10 733	5 076	506 274
Vrouwen	2 435	57 769	116 310	146 611	135 972	105 108	88 538	43 430	27 734	4 883	1 394	730 184
Totaal	3 653	81 906	175 056	226 326	224 703	179 304	160 632	96 445	66 347	15 616	6 470	1 236 458
N.A.C.E. - P/Q												
Mannen	-	219	1 370	1 308	2 340	1 729	1 151	448	874	245	-	9 684
Vrouwen	-	453	2 117	2 572	1 489	1 550	1 452	380	445	215	84	10 757
Totaal	-	672	3 487	3 880	3 829	3 279	2 603	828	1 319	460	84	20 441
Totaal												
Mannen	19 786	177 733	330 111	368 410	353 725	319 850	293 265	197 883	131 577	46 882	14 460	2 253 682
Vrouwen	11 739	151 048	267 541	272 135	246 888	208 734	171 557	88 389	57 280	14 439	6 396	1 496 146
Totaal	31 525	328 781	597 652	640 545	600 613	528 584	464 822	286 272	188 857	61 321	20 856	3 749 828
Nog te beginnen betrekking												
Mannen	-	649	365	290	133	-	76	85	-	-	-	1 598
Vrouwen	-	605	313	505	167	307	-	-	-	-	-	1 897
Totaal	-	1 254	678	795	300	307	76	85	-	-	-	3 495

**Tabel 1.B.9.- PERSONEN MET EEN BETREKKING: BEROEPSKLASSE I.S.C.O
VOLGENS GESLACHT, LEEFTIJD EN WOONPLAATS**

HET RIJK

Jaar 1994

BEROEPSKLASSE EN GESLACHT	Leeftijdsgroepen											Alge- meen totaal
	15 - 19 jaar	20 - 24 jaar	25 - 29 jaar	30 - 34 jaar	35 - 39 jaar	40 - 44 jaar	45 - 49 jaar	50 - 54 jaar	55 - 59 jaar	60 - 64 jaar	65 jaar en meer	
I.S.C.O. - 1												
Mannen	108	6 711	24 827	36 049	40 574	41 012	39 913	30 980	21 660	10 469	3 699	256 002
Vrouwen	622	5 446	15 451	16 528	19 005	14 168	15 711	11 017	7 095	3 700	2 699	111 442
Totaal	730	12 157	40 278	52 577	59 579	55 180	55 624	41 997	28 755	14 169	6 398	367 444
I.S.C.O. - 2												
Mannen	-	12 406	49 123	47 231	57 084	46 670	47 262	32 596	18 726	8 417	4 727	324 242
Vrouwen	220	29 057	65 989	73 614	64 763	49 667	46 189	23 002	9 460	1 918	1 091	364 970
Totaal	220	41 463	115 112	120 845	121 847	96 337	93 451	55 598	28 186	10 335	5 818	689 212
I.S.C.O. - 3												
Mannen	592	10 406	34 631	33 450	30 781	34 355	30 677	21 454	15 722	6 042	838	218 948
Vrouwen	163	9 636	25 056	23 235	20 344	18 553	12 974	5 331	3 708	795	189	119 984
Totaal	755	20 042	59 687	56 685	51 125	52 908	43 651	26 785	19 430	6 837	1 027	338 932
I.S.C.O. - 4												
Mannen	406	17 876	37 522	43 650	43 132	44 780	39 665	23 676	17 251	5 020	412	273 390
Vrouwen	1 741	34 983	66 981	69 015	59 785	54 848	36 158	18 654	11 207	2 237	629	356 238
Totaal	2 147	52 859	104 503	112 665	102 917	99 628	75 823	42 330	28 458	7 257	1 041	629 628
I.S.C.O. - 5												
Mannen	1 980	16 594	21 762	23 268	19 542	15 188	11 608	7 998	6 328	1 020	432	125 720
Vrouwen	5 162	41 003	47 116	37 785	34 760	26 045	20 917	11 512	9 514	1 924	378	236 116
Totaal	7 142	57 597	68 878	61 053	54 302	41 233	32 525	19 510	15 842	2 944	810	361 836
I.S.C.O. - 6												
Mannen	741	4 677	9 915	10 622	9 477	8 747	8 568	7 142	8 448	6 998	2 163	77 498
Vrouwen	539	1 133	4 223	2 461	2 930	4 039	5 047	2 901	3 403	2 204	574	29 454
Totaal	1 280	5 810	14 138	13 083	12 407	12 786	13 615	10 043	11 851	9 202	2 737	106 952
I.S.C.O. - 7/8/9												
Mannen	15 314	105 505	144 072	163 715	145 828	125 380	112 547	72 156	42 324	8 834	2 191	937 866
Vrouwen	3 290	29 119	42 231	48 739	44 707	41 181	34 317	15 674	12 898	1 664	835	274 655
Totaal	18 604	134 624	186 303	212 454	190 535	166 561	146 864	87 830	55 222	10 498	3 026	1 212 521
I.S.C.O. - 9A												
Mannen	644	3 400	7 763	10 284	6 654	3 530	3 025	1 776	790	-	-	37 866
Vrouwen	-	160	176	763	428	237	237	47	-	-	-	2 048
Totaal	644	3 560	7 939	11 047	7 082	3 767	3 262	1 823	790	-	-	39 914
Totaal												
Mannen	19 785	177 575	329 615	368 269	353 072	319 662	293 265	197 778	131 249	46 800	14 462	2 251 532
Vrouwen	11 737	150 537	267 223	272 140	246 722	208 738	171 550	88 138	57 285	14 442	6 395	1 494 907
Totaal	31 522	328 112	596 838	640 409	599 794	528 400	464 815	285 916	188 534	61 242	20 857	3 746 439
Beschutte werkplaats												
Mannen	-	142	489	140	647	185	-	114	324	75	-	2 116
Vrouwen	-	514	318	-	178	-	-	250	-	-	-	1 260
Totaal	-	656	807	140	825	185	-	364	324	75	-	3 376
Algemeen totaal												
Mannen	19 785	177 717	330 104	368 409	353 719	319 847	293 265	197 892	131 573	46 875	14 462	2 253 648
Vrouwen	11 737	151 051	267 541	272 140	246 900	208 738	171 550	88 388	57 285	14 442	6 395	1 496 167
Totaal	31 522	328 768	597 645	640 549	600 619	528 585	464 815	286 280	188 858	61 317	20 857	3 749 815
Nog te beginnen betrekking												
Mannen	-	649	365	290	133	-	76	85	-	-	-	1 598
Vrouwen	-	605	313	505	167	307	-	-	-	-	-	1 897
Totaal	-	1 254	678	795	300	307	76	85	-	-	-	3 495

**Tabel 2.B.11.- PERSONEN MET EEN BETREKING: BEROEPSKLASSE NAAR BEDRIJFSTAK
VOLGENS GESLACHT EN WOONPLAATS**

HET RIJK

Jaar 1994

BEROEPSKLASSE EN GESLACHT	Bedrijfstak											Totaal
	N.A.C.E. A/B	N.A.C.E. C	N.A.C.E. D	N.A.C.E. E	N.A.C.E. F	N.A.C.E. G	N.A.C.E. H	N.A.C.E. I	N.A.C.E. J/K	N.A.C.E. L/M/N/O	N.A.C.E. P/Q	
I.S.C.O. - 1												
Mannen	2 265	783	36 803	1 183	21 917	84 488	27 850	11 206	29 630	37 817	2 073	256 015
Vrouwen	290	167	6 432	-	1 248	48 142	25 605	1 575	8 758	17 740	1 485	111 442
Totaal	2 555	950	43 235	1 183	23 165	132 630	53 455	12 781	38 388	55 557	3 558	367 457
I.S.C.O. - 2												
Mannen	850	672	41 400	3 486	5 841	12 952	417	8 522	64 316	183 695	2 093	324 244
Vrouwen	293	-	11 615	677	695	8 921	354	1 709	22 988	316 538	1 179	364 969
Totaal	1 143	672	53 015	4 163	6 536	21 873	771	10 231	87 304	500 233	3 272	689 213
I.S.C.O. - 3												
Mannen	231	1 299	70 731	6 954	12 539	26 093	485	20 906	31 675	47 907	139	218 959
Vrouwen	295	256	18 459	410	1 061	14 566	112	3 259	18 251	63 081	232	119 982
Totaal	526	1 555	89 190	7 364	13 600	40 659	597	24 165	49 926	110 988	371	338 941
I.S.C.O. - 4												
Mannen	566	1 142	43 490	5 644	4 721	29 729	493	59 353	60 345	66 073	1 837	273 393
Vrouwen	717	1 075	44 035	2 005	8 644	58 739	1 418	26 383	78 522	131 892	2 809	356 239
Totaal	1 283	2 217	87 525	7 649	13 365	88 468	1 911	85 736	138 867	197 965	4 646	629 632
I.S.C.O. - 5												
Mannen	201	552	4 773	148	700	25 320	23 955	7 168	6 649	55 396	852	125 714
Vrouwen	139	-	5 818	112	394	95 305	25 518	3 107	2 960	101 425	1 322	236 100
Totaal	340	552	10 591	260	1 094	120 625	49 473	10 275	9 609	156 821	2 174	361 814
I.S.C.O. - 6												
Mannen	68 853	115	821	-	183	889	72	-	335	5 722	497	77 487
Vrouwen	28 266	-	-	-	-	255	-	-	338	586	-	29 445
Totaal	97 119	115	821	-	183	1 144	72	-	673	6 308	497	106 932
I.S.C.O. - 7/8/9												
Mannen	2 826	5 345	386 521	9 135	203 223	127 022	3 253	109 980	18 439	70 906	1 216	937 866
Vrouwen	2 476	146	105 711	132	3 204	23 602	6 579	6 711	26 740	95 614	3 727	274 642
Totaal	5 302	5 491	492 232	9 267	206 427	150 624	9 832	116 691	45 179	166 520	4 943	1 212 508
I.S.C.O. - 9A												
Mannen	-	-	-	-	-	97	-	141	-	36 641	980	37 859
Vrouwen	-	-	-	-	-	-	-	-	-	2 050	-	2 050
Totaal	-	-	-	-	-	97	-	141	-	38 691	980	39 909
Totaal												
Mannen	75 792	9 908	584 539	26 550	249 124	306 590	56 525	217 276	211 389	504 157	9 687	2 251 537
Vrouwen	32 476	1 644	192 070	3 336	15 246	249 530	59 586	42 744	158 557	728 926	10 754	1 494 869
Totaal	108 268	11 552	776 609	29 886	264 370	556 120	116 111	260 020	369 946	1 233 083	20 441	3 746 406
Beschutte werkplaats												
Mannen	-	-	-	-	-	-	-	-	-	2 115	-	2 115
Vrouwen	-	-	-	-	-	-	-	-	-	1 260	-	1 260
Totaal	-	-	-	-	-	-	-	-	-	3 375	-	3 375
Algemeen totaal												
Mannen	75 792	9 908	584 539	26 550	249 124	306 590	56 525	217 276	211 389	506 272	9 687	2 253 652
Vrouwen	32 476	1 644	192 070	3 336	15 246	249 530	59 586	42 744	158 557	730 186	10 754	1 496 129
Totaal	108 268	11 552	776 609	29 886	264 370	556 120	116 111	260 020	369 946	1 236 458	20 441	3 749 781

**Tabel 1.B.10.- PERSONEN MET EEN BETREKKING: VOLTIJD OF DEELTIJD WERK
VOLGENS GESLACHT, LEEFTIJD EN WOONPLAATS**

HET RIJK

Jaar 1994

VOLTIJD OF DEELTIJD WERK EN GESLACHT	Leeftijdsgroepen											Alge- meen totaal
	15 - 19 jaar	20 - 24 jaar	25 - 29 jaar	30 - 34 jaar	35 - 39 jaar	40 - 44 jaar	45 - 49 jaar	50 - 54 jaar	55 - 59 jaar	60 - 64 jaar	65 jaar en meer	
Voltijs werk												
Mannen	14 806	170 511	321 260	361 321	346 710	314 744	288 569	193 626	128 036	43 534	12 820	2 195 937
Vrouwen	8 231	119 236	200 898	182 563	168 917	144 278	125 736	64 895	40 463	12 029	4 944	1 072 190
Totaal	23 037	289 747	522 158	543 884	515 627	459 022	414 305	258 521	168 499	55 563	17 764	3 268 127
Deeltijs werk (reden)												
- Volgt onderwijs/opleid.												
Mannen	3 450	1 467	343	307	-	-	98	-	-	-	-	5 665
Vrouwen	1 698	1 561	446	237	-	-	-	91	-	-	-	4 033
Totaal	5 148	3 028	789	544	-	-	98	91	-	-	-	9 698
- Ziek, gehandicapt												
Mannen	-	-	271	388	716	360	525	1 086	403	225	-	3 974
Vrouwen	-	526	486	567	1 030	45	617	715	589	-	-	4 575
Totaal	-	526	757	955	1 746	405	1 142	1 801	992	225	-	8 549
- Geen volt. arbeid gevonden												
Mannen	958	4 179	5 523	3 601	3 014	1 399	1 373	1 399	1 066	483	-	22 995
Vrouwen	1 407	19 266	26 330	22 876	17 490	10 954	7 942	4 726	2 227	266	84	113 568
Totaal	2 365	23 445	31 853	26 477	20 504	12 353	9 315	6 125	3 293	749	84	136 563
- Familiale omstan- digheden												
Mannen	98	159	647	227	739	604	435	508	119	207	192	3 935
Vrouwen	142	4 054	24 333	49 653	42 333	35 207	23 133	10 361	6 103	632	85	196 036
Totaal	240	4 213	24 980	49 880	43 072	35 811	23 568	10 869	6 222	839	277	199 971
- Wenst geen volt. arbeid												
Mannen	188	244	405	487	781	520	479	259	707	481	333	4 884
Vrouwen	137	2 476	5 161	6 250	6 635	8 558	7 806	2 739	3 435	528	371	44 096
Totaal	325	2 720	5 566	6 737	7 416	9 078	8 285	2 998	4 142	1 009	704	48 980
- Geeft geen reden op												
Mannen	-	274	300	438	598	456	206	225	244	564	-	3 305
Vrouwen	118	1 223	2 517	3 694	4 005	3 333	2 467	1 881	1 185	297	-	20 720
Totaal	118	1 497	2 817	4 132	4 603	3 789	2 673	2 106	1 429	861	-	24 025
- Andere reden												
Mannen	287	878	1 348	1 628	1 150	1 754	1 569	777	998	1 391	1 120	12 900
Vrouwen	-	2 706	7 374	6 296	6 477	6 355	3 852	2 976	3 266	688	911	40 901
Totaal	287	3 584	8 722	7 924	7 627	8 109	5 421	3 753	4 264	2 079	2 031	53 801
Totaal (deeltijs werk)												
Mannen	4 981	7 201	8 837	7 076	6 998	5 093	4 685	4 254	3 537	3 351	1 645	57 658
Vrouwen	3 502	31 812	66 647	89 573	77 970	64 452	45 817	23 489	16 805	2 411	1 451	423 929
Totaal	8 483	39 013	75 484	96 649	84 968	69 545	50 502	27 743	20 342	5 762	3 096	481 587
Algemeen totaal												
Mannen	19 787	177 712	330 097	368 397	353 708	319 837	293 254	197 880	131 573	46 885	14 465	2 253 595
Vrouwen	11 733	151 048	267 545	272 136	246 887	208 730	171 553	88 384	57 268	14 440	6 395	1 496 119
Totaal	31 520	328 760	597 642	640 533	600 595	528 567	464 807	286 264	188 841	61 325	20 860	3 749 714
Nog te beginnen betrekking												
Mannen	-	649	365	290	133	-	76	85	-	-	-	1 598
Vrouwen	-	605	313	505	167	307	-	-	-	-	-	1 897
Totaal	-	1 254	678	795	300	307	76	85	-	-	-	3 495

**Tabel 2.B.14/15.- DE PERSONEN MET EEN BETREKKING: VOLTIJDS OF DEELTIJDS WERK
NAAR BEDRIJFSTAK VOLGENS GESLACHT OF LEEFTIJD EN WOONPLAATS**

HET RIJK

Jaar 1994

GESLACHT OF LEEFTIJD EN VOLTIJDS OF DEELTIJDS WERK	Bedrijfstak											Totaal
	N.A.C.E. A/B	N.A.C.E. C	N.A.C.E. D	N.A.C.E. E	N.A.C.E. F	N.A.C.E. G	N.A.C.E. H	N.A.C.E. I	N.A.C.E. J/K	N.A.C.E. L/M/N/O	N.A.C.E. P/Q	
Geslacht												
- Voltijds werk												
Mannen	74 557	9 904	577 795	26 418	245 811	297 863	50 929	212 864	205 751	484 854	9 191	2 195 937
Vrouwen	27 065	1 321	166 031	3 026	10 747	171 136	41 232	34 219	115 903	494 198	7 313	1 072 191
Totaal	101 622	11 225	743 826	29 444	256 558	468 999	92 161	247 083	321 654	979 052	16 504	3 268 128
- Deeltijds werk												
Mannen	1 235	-	6 739	128	3 309	8 725	5 587	4 397	5 628	21 408	493	57 649
Vrouwen	5 409	323	26 029	310	4 494	78 386	18 350	8 515	42 646	235 972	3 441	423 875
Totaal	6 644	323	32 768	438	7 803	87 111	23 937	12 912	48 274	257 380	3 934	481 524
- Totaal												
Mannen	75 792	9 904	584 534	26 546	249 120	306 588	56 516	217 261	211 379	506 262	9 684	2 253 586
Vrouwen	32 474	1 644	192 060	3 336	15 241	249 522	59 582	42 734	158 549	730 170	10 754	1 496 066
Totaal	108 266	11 548	776 594	29 882	264 361	556 110	116 098	259 995	369 928	1 236 432	20 438	3 749 652
Leeftijd												
- Voltijds werk												
15 tot 24 jaar	6 987	791	86 808	2 394	33 390	58 677	14 831	15 299	23 826	69 231	561	312 795
25 tot 44 jaar	49 515	7 864	470 644	16 378	155 754	277 989	53 337	158 187	217 128	621 998	11 910	2 040 704
45 tot 64 jaar	42 608	2 572	184 556	10 583	66 610	128 649	22 413	73 213	79 251	282 400	4 033	896 888
65 jaar en meer	2 517	-	1 817	88	806	3 687	1 582	382	1 461	5 421	-	17 761
Totaal	101 627	11 227	743 825	29 443	256 560	469 002	92 163	247 081	321 666	979 050	16 504	3 268 148
- Deeltijds werk												
15 tot 24 jaar	550	-	2 826	-	2 160	14 004	5 804	1 413	4 298	16 323	112	47 490
25 tot 44 jaar	3 133	323	22 578	178	3 873	54 430	14 368	8 945	32 843	183 378	2 564	326 613
45 tot 64 jaar	2 821	-	7 235	260	1 684	17 678	3 656	2 554	10 656	56 630	1 176	104 350
65 jaar en meer	141	-	130	-	85	1 012	112	-	482	1 051	84	3 097
Totaal	6 645	323	32 769	438	7 802	87 124	23 940	12 912	48 279	257 382	3 936	481 550
- Totaal												
15 tot 24 jaar	7 537	791	89 634	2 394	35 550	72 681	20 635	16 712	28 124	85 554	673	360 285
25 tot 44 jaar	52 648	8 187	493 222	16 556	159 627	332 419	67 705	167 132	249 971	805 376	14 474	2 367 317
45 tot 64 jaar	45 429	2 572	191 791	10 843	68 294	146 327	26 069	75 767	89 907	339 030	5 209	1 001 238
65 jaar en meer	2 658	-	1 947	88	891	4 699	1 694	382	1 943	6 472	84	20 858
Totaal	108 272	11 550	776 594	29 881	264 362	556 126	116 103	259 993	369 945	1 236 432	20 440	3 749 698

**Tabel 3.B.1.- PERSONEN MET EEN BETREKKING: PERCENTAGE DEELTIJDS WERKENDEN
VOLGENS GESLACHT, LEEFTIJD EN WOONPLAATS**

HET RIJK

Jaar 1994

PERCENTAGE DEELTIJDS WERKENDEN EN GESLACHT	Leeftijdsgroepen											Algemeen totaal
	15 - 19 jaar	20 - 24 jaar	25 - 29 jaar	30 - 34 jaar	35 - 39 jaar	40 - 44 jaar	45 - 49 jaar	50 - 54 jaar	55 - 59 jaar	60 - 64 jaar	65 jaar en meer	
Personen met deeltijdse betrekking												
Mannen	4 980	7 199	8 836	7 075	6 993	5 092	4 681	4 257	3 537	3 350	1 645	57 645
Vrouwen	3 502	31 801	66 635	89 563	77 968	64 448	45 819	23 483	16 808	2 412	1 449	423 888
Totaal	8 482	39 000	75 471	96 638	84 961	69 540	50 500	27 740	20 345	5 762	3 094	481 533
Personen met betrekking												
Mannen	19 785	177 707	330 099	368 397	353 703	319 838	293 250	197 882	131 567	46 880	14 464	2 253 572
Vrouwen	11 732	151 030	267 527	272 126	246 883	208 725	171 550	88 382	57 267	14 442	6 393	1 496 057
Totaal	31 517	328 737	597 626	640 523	600 586	528 563	464 800	286 264	188 834	61 322	20 857	3 749 629
Percentage deeltijds werkenden												
Mannen	25,2	4,1	2,7	1,9	2,0	1,6	1,6	2,2	2,7	7,1	11,4	2,6
Vrouwen	29,8	21,1	24,9	32,9	31,6	30,9	26,7	26,6	29,4	16,7	22,7	28,3
Totaal	26,9	11,9	12,6	15,1	14,1	13,2	10,9	9,7	10,8	9,4	14,8	12,8

**Tabel 1.B.11.- PERSONEN MET EEN BETREKKING: VAST OF TIJDELIJK WERK
VOLGENS GESLACHT, LEEFTIJD EN WOONPLAATS**

HET RIJK

Jaar 1994

VAST OF TIJDELIJK WERK EN GESLACHT	Leeftijdsgroepen											Alge- meen totaal
	15 - 19 jaar	20 - 24 jaar	25 - 29 jaar	30 - 34 jaar	35 - 39 jaar	40 - 44 jaar	45 - 49 jaar	50 - 54 jaar	55 - 59 jaar	60 - 64 jaar	65 jaar en meer	
Vast werk												
Mannen	10 808	137 672	264 629	298 958	286 945	248 384	235 555	152 840	91 793	23 160	5 005	1 755 749
Vrouwen	6 954	113 560	213 572	222 379	198 721	169 909	134 894	65 523	38 244	6 129	1 792	1 171 677
Totaal	17 762	251 232	478 201	521 337	485 666	418 293	370 449	218 363	130 037	29 289	6 797	2 927 426
Tijdelijk werk (+ reden)												
- (1) Opleidingsperiode												
Mannen	5 560	6 780	2 891	893	437	702	-	156	-	-	-	17 419
Vrouwen	1 943	4 840	3 637	1 093	272	262	267	-	89	-	-	12 403
Totaal	7 503	11 620	6 528	1 986	709	964	267	156	89	-	-	29 822
- (2) B.T.K., T.W.W., ...												
Mannen	260	3 962	3 576	2 011	1 462	1 051	851	74	647	-	-	13 894
Vrouwen	114	7 411	7 654	6 617	4 203	1 998	1 322	226	88	-	-	29 633
Totaal	374	11 373	11 230	8 628	5 665	3 049	2 173	300	735	-	-	43 527
- (3) Vindt geen vast werk												
Mannen	189	4 989	2 806	1 946	526	445	550	132	-	-	-	11 583
Vrouwen	883	5 856	5 385	3 457	2 268	1 897	1 074	338	295	-	-	21 453
Totaal	1 072	10 845	8 191	5 403	2 794	2 342	1 624	470	295	-	-	33 036
- (4) Wenst geen vast werk												
Mannen	-	110	115	236	105	192	-	-	126	-	-	884
Vrouwen	-	397	411	394	103	303	99	-	-	-	-	1 707
Totaal	-	507	526	630	208	495	99	-	126	-	-	2 591
- (5) Contract proefperiode												
Mannen	401	1 376	1 478	537	329	123	-	-	89	-	-	4 333
Vrouwen	380	2 500	1 112	920	276	120	129	-	-	-	-	5 437
Totaal	781	3 876	2 590	1 457	605	243	129	-	89	-	-	9 770
- (6) Geeft geen reden op												
Mannen	734	4 227	5 119	1 284	570	1 272	688	655	260	-	-	14 809
Vrouwen	706	5 381	7 061	4 790	2 638	1 858	1 235	568	80	-	155	24 472
Totaal	1 440	9 608	12 180	6 074	3 208	3 130	1 923	1 223	340	-	155	39 281
Totaal (1) tot (6)												
Mannen	7 144	21 444	15 985	6 907	3 429	3 785	2 089	1 017	1 122	-	-	62 922
Vrouwen	4 026	26 385	25 260	17 271	9 760	6 438	4 126	1 132	552	-	155	95 105
Totaal	11 170	47 829	41 245	24 178	13 189	10 223	6 215	2 149	1 674	-	155	158 027
Totaal												
Mannen	17 952	159 116	280 614	305 865	290 374	252 189	237 644	153 857	92 915	23 160	5 005	1 818 671
Vrouwen	10 980	139 945	238 832	239 650	208 481	176 347	139 020	66 655	38 796	6 129	1 947	1 266 782
Totaal	28 932	299 061	519 446	545 515	498 855	428 516	376 664	220 512	131 711	29 289	6 952	3 085 453
Niet weddetrekkenden												
Mannen	1 830	18 603	49 485	62 536	63 330	67 673	55 603	44 024	38 656	23 721	9 456	434 917
Vrouwen	758	11 092	28 707	32 489	38 401	32 383	32 533	21 728	18 474	8 312	4 447	229 324
Totaal	2 588	29 695	78 192	95 025	101 731	100 056	88 136	65 752	57 130	32 033	13 903	664 241
Algemeen totaal												
Mannen	19 782	177 719	330 099	368 401	353 704	319 842	293 247	197 881	131 571	46 881	14 461	2 253 588
Vrouwen	11 738	151 037	267 539	272 139	246 882	208 730	171 553	88 383	57 270	14 441	6 394	1 496 106
Totaal	31 520	328 756	597 638	640 540	600 586	528 572	464 800	286 264	188 841	61 322	20 855	3 749 694
Nog te beginnen betrekking												
Mannen	-	649	365	290	133	-	76	85	-	-	-	1 598
Vrouwen	-	605	313	505	167	307	-	-	-	-	-	1 897
Totaal	-	1 254	678	795	300	307	76	85	-	-	-	3 495

**Tabel 1.B.13.- PERSONEN MET EEN BETREKKING: PLOEGWERK, AFWIJKENDE WERKTIJDEN EN THUISWERK
VOLGENS GESLACHT, LEEFTIJD EN WOONPLAATS**

HET RIJK

Jaar 1994

PLOEGWERK AFWIJKENDE WERKTIJDEN EN THUISWERK	Leeftijdsgroepen en geslacht											
	15 - 24		25 - 34		35 - 44		45 - 54		55 en meer		Totaal	
	M	V	M	V	M	V	M	V	M	V	M	V
Ploegwerk												
- Gewoonlijk	36 025	20 444	116 505	64 136	100 725	46 343	62 121	18 483	11 826	4 689	327 192	154 082
- Soms	4 801	5 335	15 590	11 497	16 247	9 111	9 884	5 743	1 942	878	48 469	32 564
- Nooit	156 665	136 985	566 402	464 023	556 566	400 156	419 128	235 703	179 150	72 541	1 877 902	1 309 403
s'Avonds												
- Gewoonlijk	30 655	15 667	97 305	58 937	98 246	47 828	70 259	28 918	21 057	9 980	317 510	161 324
- Soms	32 592	27 799	151 696	84 450	159 381	74 024	110 349	46 640	51 201	16 147	505 204	249 059
- Nooit	134 251	119 297	449 497	396 265	415 918	333 758	310 533	184 371	120 661	51 977	1 430 844	1 085 664
s'Nachts												
- Gewoonlijk	15 108	4 725	46 523	18 072	46 765	14 125	29 935	7 696	6 672	1 289	144 993	45 903
- Soms	17 113	9 366	80 381	28 631	84 857	24 950	53 876	14 378	21 257	6 176	257 470	83 495
- Nooit	165 277	148 675	571 598	492 958	541 919	416 534	407 326	237 857	164 987	70 633	1 851 094	1 366 653
Op zaterdagen												
- Gewoonlijk	33 078	40 530	110 957	100 469	113 725	81 083	83 175	52 079	41 712	21 592	382 645	295 734
- Soms	35 798	29 953	152 882	96 277	161 733	77 381	109 694	44 077	42 297	14 915	502 401	262 603
- Nooit	128 613	92 279	434 661	342 918	398 079	297 147	298 262	163 775	108 908	41 600	1 368 513	937 714
Op zondagen												
- Gewoonlijk	19 849	14 390	60 080	50 184	62 095	42 327	44 431	29 410	24 666	11 264	211 113	147 566
- Soms	19 802	20 375	103 194	69 251	112 784	54 505	80 074	29 690	29 134	9 366	344 987	183 186
- Nooit	157 845	128 003	535 215	420 226	498 664	358 775	366 633	200 831	139 111	57 471	1 697 458	1 165 304
Thuis												
- Gewoonlijk	9 995	8 377	55 499	45 152	76 601	54 836	60 457	42 130	42 457	21 728	245 005	172 219
- Soms	4 857	4 253	36 001	22 394	41 797	24 627	36 638	17 725	19 026	4 206	138 312	73 197
- Nooit	182 642	150 133	606 995	472 113	555 146	376 144	394 037	200 077	131 433	52 170	1 870 241	1 250 636

**Tabel 2.B.13.- PERSONEN MET EEN BETREKKING: PLOEGWERK, AFWIJKENDE WERKTIJDEN EN THUISWERK NAAR
BEDRIJFSTAK VOLGENS LEEFTIJD EN WOONPLAATS**

HET RIJK

Jaar 1994

PLOEGWERK AFWIJKENDE WERKTIJDEN THUISWERK EN LEEFTIJD	Bedrijfstak											Totaal
	N.A.C.E. A/B	N.A.C.E. C	N.A.C.E. D	N.A.C.E. E	N.A.C.E. F	N.A.C.E. G	N.A.C.E. H	N.A.C.E. I	N.A.C.E. J/K	N.A.C.E. L/M/N/O	N.A.C.E. P/Q	
Ploegwerk												
- Gewoonlijk												
15 tot 24 jaar	129	455	25 563	542	2 732	5 358	3 825	2 205	1 917	13 745	-	56 471
25 tot 44 jaar	578	2 307	134 279	2 843	9 444	19 613	7 508	32 321	12 727	104 037	2 051	327 708
45 tot 64 jaar	-	136	43 261	522	1 531	4 892	797	13 082	2 984	29 043	386	96 634
65 jaar en meer	-	-	-	-	83	164	-	-	-	238	-	485
Totaal	707	2 898	203 103	3 907	13 790	30 027	12 130	47 608	17 628	147 063	2 437	481 298
- Soms												
15 tot 24 jaar	43	-	1 856	-	132	1 472	566	521	780	4 768	-	10 138
25 tot 44 jaar	174	206	11 184	615	663	4 145	1 165	5 847	4 424	23 735	294	52 452
45 tot 64 jaar	-	134	3 896	533	774	1 150	125	3 344	1 026	7 180	-	18 162
65 jaar en meer	-	-	-	-	-	-	-	-	162	129	-	291
Totaal	217	340	16 936	1 148	1 569	6 767	1 856	9 712	6 392	35 812	294	81 043
- Nooit												
15 tot 24 jaar	7 365	336	62 218	1 852	32 682	65 851	16 240	13 986	25 422	67 044	672	293 668
25 tot 44 jaar	51 893	5 673	347 763	13 098	149 525	308 660	59 029	128 965	232 815	677 608	12 129	1 987 158
45 tot 64 jaar	45 427	2 302	144 642	9 790	65 989	140 282	25 146	59 345	85 899	302 810	4 823	886 455
65 jaar en meer	2 658	-	1 947	88	808	4 534	1 694	382	1 780	6 104	84	20 079
Totaal	107 343	8 311	556 570	24 828	249 004	519 327	102 109	202 678	345 916	1 053 566	17 708	3 187 360
s'Avonds												
- Gewoonlijk												
15 tot 24 jaar	1 025	455	14 524	-	94	5 229	12 292	2 350	1 729	8 514	112	46 324
25 tot 44 jaar	14 267	1 219	73 064	984	3 767	30 619	33 633	24 824	23 376	95 124	1 449	302 326
45 tot 64 jaar	12 772	205	26 661	385	1 970	16 374	16 527	11 378	8 859	31 298	282	126 711
65 jaar en meer	1 190	-	85	-	-	283	942	-	85	921	-	3 506
Totaal	29 254	1 879	114 334	1 369	5 831	52 505	63 394	38 552	34 049	135 857	1 843	478 867
- Soms												
15 tot 24 jaar	3 058	-	12 390	494	2 367	9 858	4 748	2 966	3 695	20 782	43	60 401
25 tot 44 jaar	18 324	1 763	89 598	3 023	17 419	68 001	14 352	39 518	45 722	169 492	2 345	469 557
45 tot 64 jaar	19 813	219	35 480	2 023	10 449	33 559	4 149	16 846	20 503	73 257	957	217 255
65 jaar en meer	685	-	564	-	265	780	604	168	1 202	2 824	-	7 092
Totaal	41 880	1 982	138 032	5 540	30 500	112 198	23 853	59 498	71 122	266 355	3 345	754 305
- Nooit												
15 tot 24 jaar	3 455	336	62 720	1 899	33 090	57 593	3 598	11 394	22 698	56 262	518	253 563
25 tot 44 jaar	20 054	5 205	330 562	12 551	138 450	233 795	19 721	102 799	180 874	540 768	10 680	1 595 459
45 tot 64 jaar	12 846	2 148	129 653	8 439	55 876	96 392	5 395	47 546	60 544	234 479	3 970	657 288
65 jaar en meer	784	-	1 298	88	626	3 634	148	214	656	2 730	84	10 262
Totaal	37 139	7 689	524 233	22 977	228 042	391 414	28 862	161 953	264 772	834 239	15 252	2 516 572
s'Nachts												
- Gewoonlijk												
15 tot 24 jaar	115	455	5 922	-	-	2 424	3 416	2 014	297	5 075	112	19 830
25 tot 44 jaar	979	753	39 927	701	781	7 346	9 683	17 000	3 306	44 448	559	125 483
45 tot 64 jaar	996	205	15 752	253	330	2 856	4 381	6 925	1 656	11 429	-	44 783
65 jaar en meer	-	-	-	-	-	111	397	-	-	303	-	811
Totaal	2 090	1 413	61 601	954	1 111	12 737	17 877	25 939	5 259	61 255	671	190 907
- Soms												
15 tot 24 jaar	1 561	-	5 708	227	472	936	3 962	1 666	950	11 002	-	26 484
25 tot 44 jaar	18 765	1 128	39 191	2 189	4 159	9 348	10 607	28 618	11 493	91 644	1 670	218 812
45 tot 64 jaar	17 264	85	14 890	1 707	1 374	6 254	5 018	10 152	4 060	30 851	371	92 026
65 jaar en meer	1 388	-	85	-	-	73	196	-	88	1 844	-	3 674
Totaal	38 978	1 213	59 874	4 123	6 005	16 611	19 783	40 436	16 591	135 341	2 041	340 996
- Nooit												
15 tot 24 jaar	5 861	336	78 009	2 167	35 078	69 316	13 257	13 030	26 871	69 478	561	313 964
25 tot 44 jaar	32 900	6 307	414 106	13 668	154 687	315 721	47 416	121 520	235 170	669 286	12 245	2 023 026
45 tot 64 jaar	27 172	2 282	161 148	8 886	66 590	137 215	16 670	58 690	84 189	296 753	4 838	864 433
65 jaar en meer	1 271	-	1 862	88	891	4 514	1 103	382	1 855	4 324	84	16 374
Totaal	67 204	8 925	655 125	24 809	257 246	526 766	78 446	193 622	348 085	1 039 841	17 728	3 217 797

**Tabel 2.B.13.- PERSONEN MET EEN BETREKKING: PLOEGWERK, AFWIJKENDE WERKTIJDEN EN THUISWERK NAAR
 BEDRIJFSTAK VOLGENS LEEFTIJD EN WOONPLAATS (vervolg)**

HET RIJK

PLOEGWERK AFWIJKENDE WERKTIJDEN THUISWERK EN LEEFTIJD	Bedrijfstak											Totaal
	N.A.C.E. A/B	N.A.C.E. C	N.A.C.E. D	N.A.C.E. E	N.A.C.E. F	N.A.C.E. G	N.A.C.E. H	N.A.C.E. I	N.A.C.E. J/K	N.A.C.E. L/M/N/O	N.A.C.E. P/Q	
Op zaterdagen												
Gewoonlijk												
15 tot 24 jaar	2 764	158	4 646	-	762	32 192	14 221	1 996	1 731	15 041	112	73 623
25 tot 44 jaar	29 165	482	35 058	664	9 547	130 889	42 300	22 684	21 618	112 819	1 010	406 236
45 tot 64 jaar	27 628	205	18 575	187	4 747	64 406	19 469	9 517	9 416	35 744	225	190 119
65 jaar en meer	1 927	-	337	-	-	2 621	1 244	83	144	2 086	-	8 442
Totaal	61 484	845	58 616	851	15 056	230 108	77 234	34 280	32 909	165 690	1 347	678 420
Soms												
15 tot 24 jaar	2 564	297	7 280	688	3 127	13 577	4 566	5 015	4 281	24 331	43	65 769
25 tot 44 jaar	11 745	1 796	68 305	3 072	24 312	62 274	12 463	53 281	44 973	202 696	3 370	488 287
45 tot 64 jaar	11 097	192	27 184	2 869	12 569	26 734	2 955	22 954	20 615	77 584	1 108	205 861
65 jaar en meer	299	-	411	-	290	556	338	-	960	2 280	-	5 134
Totaal	25 705	2 285	103 180	6 629	40 298	103 141	20 322	81 250	70 829	306 891	4 521	765 051
Nooit												
15 tot 24 jaar	2 211	336	77 717	1 706	31 662	26 918	1 851	9 704	22 107	46 182	518	220 912
25 tot 44 jaar	11 735	5 909	389 860	12 823	125 782	139 257	12 944	91 168	183 380	489 867	10 093	1 472 818
45 tot 64 jaar	6 707	2 175	146 035	7 790	50 980	55 189	3 643	43 300	59 877	225 703	3 877	605 276
65 jaar en meer	433	-	1 199	88	601	1 523	112	299	839	2 106	84	7 284
Totaal	21 086	8 420	614 811	22 407	209 025	222 887	18 550	144 471	266 203	763 858	14 572	2 306 290
Op zondagen												
Gewoonlijk												
15 tot 24 jaar	2 362	158	2 770	-	161	5 572	12 790	1 284	446	8 588	112	34 243
25 tot 44 jaar	24 094	172	23 040	597	1 931	30 987	37 579	16 374	5 793	73 210	902	214 679
45 tot 64 jaar	23 096	205	11 248	187	1 112	18 684	17 822	7 501	2 436	21 578	87	103 956
65 jaar en meer	1 927	-	85	-	-	811	1 244	-	144	1 609	-	5 820
Totaal	51 479	535	37 143	784	3 204	56 054	69 435	25 159	8 819	104 985	1 101	358 698
Soms												
15 tot 24 jaar	1 112	297	3 893	420	872	6 226	3 222	2 497	2 074	19 524	43	40 180
25 tot 44 jaar	11 592	1 671	44 434	2 776	9 695	33 174	10 880	31 209	24 564	166 860	2 896	339 751
45 tot 64 jaar	11 292	192	19 907	2 242	4 692	15 960	2 892	14 763	13 496	58 767	667	144 870
65 jaar en meer	199	-	252	-	172	268	88	83	427	1 919	-	3 408
Totaal	24 195	2 160	68 486	5 438	15 431	55 628	17 082	48 552	40 561	247 070	3 606	528 209
Nooit												
15 tot 24 jaar	4 066	336	82 970	1 973	34 514	60 884	4 623	12 929	25 599	57 444	518	285 856
25 tot 44 jaar	16 962	6 344	425 749	13 186	148 004	268 253	19 247	119 549	219 612	565 309	10 676	1 812 891
45 tot 64 jaar	11 044	2 175	160 642	8 416	62 487	111 683	5 356	53 504	73 972	258 687	4 455	752 421
65 jaar en meer	533	-	1 610	88	719	3 619	363	299	1 372	2 945	84	11 632
Totaal	32 605	8 855	670 971	23 663	245 724	444 439	29 589	186 281	320 555	884 385	15 733	2 862 800
Thuis												
Gewoonlijk												
15 tot 24 jaar	2 946	-	1 631	157	824	5 474	1 341	384	758	4 816	43	18 374
25 tot 44 jaar	29 778	436	14 802	136	9 474	50 149	19 644	3 084	24 673	79 243	675	232 094
45 tot 64 jaar	30 771	-	10 818	57	5 592	34 979	9 780	2 879	14 086	47 496	178	156 636
65 jaar en meer	2 225	-	-	-	217	2 303	1 151	83	952	3 127	84	10 142
Totaal	65 720	436	27 251	350	16 107	92 905	31 916	6 430	40 469	134 682	980	417 246
Soms												
15 tot 24 jaar	98	-	953	-	1 021	1 516	-	432	1 130	3 867	94	9 111
25 tot 44 jaar	2 798	201	14 506	457	6 877	18 434	550	3 585	20 542	56 053	815	124 818
45 tot 64 jaar	3 374	226	6 560	291	6 572	12 418	823	2 119	9 699	33 032	378	75 492
65 jaar en meer	-	-	331	-	-	206	153	-	313	1 101	-	2 104
Totaal	6 270	427	22 350	748	14 470	32 574	1 526	6 136	31 684	94 053	1 287	211 525
Nooit												
15 tot 24 jaar	4 494	791	87 053	2 236	33 705	65 690	19 292	15 896	26 231	76 873	536	332 797
25 tot 44 jaar	20 067	7 550	463 920	15 964	143 280	263 832	47 511	160 464	204 760	670 081	12 984	2 010 413
45 tot 64 jaar	11 286	2 346	174 412	10 497	56 131	98 932	15 469	70 769	66 122	258 501	4 653	769 118
65 jaar en meer	433	-	1 617	88	674	2 189	390	299	677	2 244	-	8 611
Totaal	36 280	10 687	727 002	28 785	233 790	430 643	82 662	247 428	297 790	1 007 699	18 173	3 120 939

**Tabel 2.B.7.- PERSONEN MET EEN BETREKING: PLAATS VAN TEWERKSTELLING NAAR
BEDRIJFSTAK VOLGENS GESLACHT EN WOONPLAATS**

HET RIJK

Jaar 1994

PLAATS VAN TEWERKSTELLING EN GESLACHT	Bedrijfstak											Totaal
	N.A.C.E. A/B	N.A.C.E. C	N.A.C.E. D	N.A.C.E. E	N.A.C.E. F	N.A.C.E. G	N.A.C.E. H	N.A.C.E. I	N.A.C.E. J/K	N.A.C.E. L/M/N/O	N.A.C.E. P/Q	
Antwerpen												
Mannen	8 692	1 608	113 195	2 712	39 305	52 972	7 825	51 535	33 982	72 292	-	384 118
Vrouwen	2 286	260	37 543	582	1 129	43 549	9 355	9 213	22 104	104 075	775	230 871
Totaal	10 978	1 868	150 738	3 294	40 434	96 521	17 180	60 748	56 086	176 367	775	614 989
Brabant												
Mannen	10 116	987	102 574	6 669	48 247	85 404	19 386	65 157	99 732	156 671	6 850	601 793
Vrouwen	3 707	242	38 659	946	3 360	63 100	15 367	18 657	74 129	202 135	6 700	427 002
Totaal	13 823	1 229	141 233	7 615	51 607	148 504	34 753	83 814	173 861	358 806	13 550	1 028 795
Henegouwen												
Mannen	8 535	1 932	58 259	3 334	25 753	28 940	3 763	17 771	12 554	51 289	1 658	213 788
Vrouwen	3 243	137	12 909	293	2 027	24 400	3 467	2 016	9 516	91 298	835	150 141
Totaal	11 778	2 069	71 168	3 627	27 780	53 340	7 230	19 787	22 070	142 587	2 493	363 929
Luik												
Mannen	5 065	1 093	54 187	3 914	24 080	25 878	5 153	17 234	13 313	47 950	166	198 033
Vrouwen	2 328	312	10 173	376	1 278	24 074	5 123	1 703	12 351	74 777	1 245	133 740
Totaal	7 393	1 405	64 360	4 290	25 358	49 952	10 276	18 937	25 664	122 727	1 411	331 773
Limburg												
Mannen	5 532	1 484	56 595	2 022	25 070	22 755	3 821	9 939	9 111	29 529	121	165 979
Vrouwen	2 298	119	13 247	107	2 014	18 887	5 381	1 155	6 243	45 730	-	95 181
Totaal	7 830	1 603	69 842	2 129	27 084	41 642	9 202	11 094	15 354	75 259	121	261 160
Luxemburg												
Mannen	4 361	69	5 775	388	5 195	5 909	1 830	4 500	1 533	12 944	-	42 504
Vrouwen	1 387	-	1 928	47	176	5 656	2 272	642	1 413	15 886	45	29 452
Totaal	5 748	69	7 703	435	5 371	11 565	4 102	5 142	2 946	28 830	45	71 956
Namen												
Mannen	4 930	504	10 203	706	9 446	13 183	1 246	7 410	4 209	24 238	421	76 496
Vrouwen	2 728	261	2 804	-	1 000	9 226	1 469	954	3 804	30 931	78	53 255
Totaal	7 658	765	13 007	706	10 446	22 409	2 715	8 364	8 013	55 169	499	129 751
Oost-Vlaanderen												
Mannen	11 433	1 387	88 221	3 492	37 269	34 802	4 977	20 636	18 823	54 128	-	275 168
Vrouwen	5 518	146	35 234	521	2 163	32 400	7 460	4 277	14 937	86 779	167	189 602
Totaal	16 951	1 533	123 455	4 013	39 432	67 202	12 437	24 913	33 760	140 907	167	464 770
West-Vlaanderen												
Mannen	16 571	157	78 300	2 839	30 342	32 779	7 864	20 600	14 702	46 358	-	250 512
Vrouwen	8 975	-	35 583	391	1 955	25 715	8 845	3 690	11 266	70 600	309	167 329
Totaal	25 546	157	113 883	3 230	32 297	58 494	16 709	24 290	25 968	116 958	309	417 841
Brussel												
Mannen	381	561	46 465	5 379	22 534	41 552	12 532	36 126	75 672	106 649	6 438	354 289
Vrouwen	187	242	18 258	626	2 009	31 872	9 145	10 409	57 867	123 343	5 927	259 885
Totaal	568	803	64 723	6 005	24 543	73 424	21 677	46 535	133 539	229 992	12 365	614 174
Vlaanderen												
Mannen	49 922	4 832	379 098	11 992	150 355	178 883	29 941	127 875	95 507	239 771	369	1 268 545
Vrouwen	21 610	525	137 244	1 921	8 247	144 313	36 348	25 736	67 234	366 922	1 861	811 961
Totaal	71 532	5 357	516 342	13 913	158 602	323 196	66 289	153 611	162 741	606 693	2 230	2 080 506
Wallonie												
Mannen	24 930	3 829	141 739	8 704	71 815	82 186	13 392	50 772	36 782	148 973	2 408	585 530
Vrouwen	10 672	710	32 569	716	4 846	70 824	13 248	6 163	30 654	231 946	2 367	404 715
Totaal	35 602	4 539	174 308	9 420	76 661	153 010	26 640	56 935	67 436	380 919	4 775	990 245
Het Rijk												
Mannen	75 233	9 222	567 302	26 075	244 704	302 621	55 865	214 773	207 961	495 383	9 215	2 208 364
Vrouwen	32 469	1 477	188 071	3 263	15 102	247 009	58 741	42 308	155 755	722 211	10 155	1 476 561
Totaal	107 702	10 699	755 373	29 338	259 806	549 630	114 606	257 081	363 716	1 217 604	19 370	3 684 925
Buitenland												
Mannen	559	685	17 229	470	4 410	3 968	650	2 493	3 426	10 866	468	45 224
Vrouwen	-	167	3 987	73	141	2 509	843	428	2 794	7 966	599	19 507
Totaal	559	852	21 216	543	4 551	6 477	1 493	2 921	6 220	18 832	1 067	64 731
Totaal												
Mannen	75 782	9 907	584 531	26 545	249 114	306 589	56 515	217 266	211 387	506 259	9 683	2 253 588
Vrouwen	32 469	1 644	192 058	3 336	15 243	249 518	59 584	42 736	158 549	730 177	10 754	1 496 068
Totaal	108 251	11 551	776 589	29 881	264 357	556 107	116 099	260 002	369 936	1 236 436	20 437	3 749 656

**Tabel 1.E.4.- PERSONEN MET EEN BETREKKING: NIVEAU VAN HET BEHAALD
ONDERWIJSDIPLOMA VOLGENS GESLACHT, LEEFTIJD EN WOONPLAATS**

HET RIJK

Jaar 1994

DIPLOMA EN GESLACHT	Leeftijdsgroepen											Alge- meen totaal
	15 - 19 jaar	20 - 24 jaar	25 - 29 jaar	30 - 34 jaar	35 - 39 jaar	40 - 44 jaar	45 - 49 jaar	50 - 54 jaar	55 - 59 jaar	60 - 64 jaar	65 jaar en meer	
Lager onderwijs of geen												
Mannen	4 263	11 759	24 478	40 976	48 474	49 541	61 171	56 146	37 251	14 619	5 092	353 770
Vrouwen	952	4 551	14 952	23 034	30 198	30 905	32 964	20 565	17 750	5 307	2 574	183 752
Totaal	5 215	16 310	39 430	64 010	78 672	80 446	94 135	76 711	55 001	19 926	7 666	537 522
Secundair onderwijs, lagere graad												
Mannen	7 488	47 420	78 976	97 052	96 686	91 464	79 280	46 109	30 359	7 509	2 147	584 490
Vrouwen	3 833	26 778	39 423	48 915	48 937	51 635	38 001	20 629	15 082	3 504	1 563	298 300
Totaal	11 321	74 198	118 399	145 967	145 623	143 099	117 281	66 738	45 441	11 013	3 710	882 790
Secundair onderwijs hogere graad												
Mannen	7 931	90 302	125 709	134 264	115 442	97 856	80 515	46 039	36 091	11 841	1 732	747 722
Vrouwen	6 951	75 189	96 022	93 248	81 649	60 925	44 547	19 872	13 104	2 493	1 277	495 277
Totaal	14 882	165 491	221 731	227 512	197 091	158 781	125 062	65 911	49 195	14 334	3 009	1 242 999
Hoger niet universitair onderwijs K.T.												
Mannen	103	16 763	46 163	44 398	39 852	31 349	30 581	20 381	8 419	3 066	732	241 807
Vrouwen	-	33 046	75 281	71 297	57 161	44 116	40 820	18 832	6 915	2 102	303	349 873
Totaal	103	49 809	121 444	115 695	97 013	75 465	71 401	39 213	15 334	5 168	1 035	591 680
Hoger niet universitair onderwijs L.T.												
Mannen	-	5 185	17 561	13 299	15 032	11 718	11 906	8 749	5 212	2 368	608	91 638
Vrouwen	-	4 286	13 446	12 375	10 087	6 593	5 179	2 829	2 073	238	154	57 260
Totaal	-	9 471	31 007	25 674	25 119	18 311	17 085	11 578	7 285	2 606	762	148 898
Universitair onderwijs												
Mannen	-	6 286	37 223	38 417	38 225	37 921	29 809	20 463	14 247	7 484	4 154	234 229
Vrouwen	-	7 196	28 418	23 273	18 859	14 570	10 041	5 659	2 353	796	524	111 689
Totaal	-	13 482	65 641	61 690	57 084	52 491	39 850	26 122	16 600	8 280	4 678	345 918
Totaal												
Mannen	19 785	177 715	330 110	368 406	353 711	319 849	293 262	197 887	131 579	46 887	14 485	2 253 656
Vrouwen	11 736	151 046	267 542	272 142	246 891	208 744	171 552	88 386	57 277	14 440	6 395	1 496 151
Totaal	31 521	328 761	597 652	640 548	600 602	528 593	464 814	286 273	188 856	61 327	20 860	3 749 807

**Tabel 2.F.3.- PERSONEN MET EEN BETREKKING: EVOLUTIE VAN HET BEROEPSSTATUUT
SINDS HET VOORGAANDE JAAR VOLGENS GESLACHT EN WOONPLAATS**

HET RIJK

Jaar 1994

BEROEPSSTATUUT VAN HET VOORGAANDE JAAR EN GESLACHT	Beroepsstatuut in het jaar van de enquête						Totaal	Zonder betrekking
	Werkgever	Zelfstandige	Arbeider	Bediende	Ambtenaar	Helper		
Werkgever								
Mannen	51 473	178	43	245	-	-	51 939	903
Vrouwen	7 091	147	-	-	105	-	7 343	434
Totaal	58 564	325	43	245	105	-	59 282	1 337
Zelfstandige								
Mannen	-	352 226	2 345	830	368	-	355 769	10 075
Vrouwen	94	136 249	438	1 186	82	296	138 345	6 543
Totaal	94	488 475	2 783	2 016	450	296	494 114	16 618
Arbeider								
Mannen	356	3 310	761 686	2 879	1 919	131	770 281	60 330
Vrouwen	48	1 417	270 817	2 190	794	-	275 266	32 134
Totaal	404	4 727	1 032 503	5 069	2 713	131	1 045 547	92 464
Bediende								
Mannen	383	4 971	1 695	536 921	1 411	-	545 381	21 820
Vrouwen	-	1 537	1 916	556 282	1 504	84	561 323	31 583
Totaal	383	6 508	3 611	1 093 203	2 915	84	1 106 704	53 403
Ambtenaar								
Mannen	-	229	290	615	418 433	120	419 687	9 920
Vrouwen	-	887	485	473	356 259	111	358 215	8 581
Totaal	-	1 116	775	1 088	774 692	231	777 902	18 501
Helper								
Mannen	-	290	72	49	-	10 978	11 389	-
Vrouwen	-	180	-	94	-	73 917	74 191	1 787
Totaal	-	470	72	143	-	84 895	85 580	1 787
Totaal								
Mannen	52 212	361 204	766 131	541 539	422 131	11 229	2 154 446	103 048
Vrouwen	7 233	140 417	273 656	560 225	358 744	74 408	1 414 683	81 062
Totaal	59 445	501 621	1 039 787	1 101 764	780 875	85 637	3 569 129	184 110
Zonder betrekking								
Mannen	755	7 519	51 978	27 058	9 819	2 000	99 129	596
Vrouwen	352	5 403	23 965	34 106	16 046	1 508	81 380	1 654
Totaal	1 107	12 922	75 943	61 164	25 865	3 508	180 509	2 250
Algemeen totaal								
Mannen	52 967	368 723	818 109	568 597	431 950	13 229	2 253 575	103 644
Vrouwen	7 585	145 820	297 621	594 331	374 790	75 916	1 496 063	82 716
Totaal	60 552	514 543	1 115 730	1 162 928	806 740	89 145	3 749 638	186 360

**Tabel 3.C.1.- BEROEPSBEVOLKING: WERKLOOSHEIDSGRAAD
VOLGENS GESLACHT, LEEFTIJD EN WOONPLAATS**

HET RIJK

Jaar 1994

WERKLOOSHEIDSGRAAD EN GESLACHT	Leeftijdsgroepen											Alge- meen totaal
	15 - 19 jaar	20 - 24 jaar	25 - 29 jaar	30 - 34 jaar	35 - 39 jaar	40 - 44 jaar	45 - 49 jaar	50 - 54 jaar	55 - 59 jaar	60 - 64 jaar	65 jaar en meer	
Werklozen (I.B.A.)												
Mannen	8 903	41 605	36 495	23 815	21 341	19 909	16 194	11 084	6 759	2 221	167	188 493
Vrouwen	6 466	42 533	42 364	39 396	33 672	24 616	14 269	8 628	4 616	214	83	216 857
Totaal	15 369	84 138	78 859	63 211	55 013	44 525	30 463	19 712	11 375	2 435	250	405 350
Beroepsbevolking												
Mannen	28 689	219 308	366 592	392 209	375 039	339 747	309 440	208 965	138 328	49 102	14 631	2 442 050
Vrouwen	18 197	193 560	309 891	311 521	280 557	233 340	185 817	97 009	61 884	14 657	6 476	1 712 909
Totaal	46 886	412 868	676 483	703 730	655 596	573 087	495 257	305 974	200 212	63 759	21 107	4 154 959
Werkloosheidspercentage												
Mannen	31,0	19,0	10,0	6,1	5,7	5,9	5,2	5,3	4,9	4,5	1,1	7,7
Vrouwen	35,5	22,0	13,7	12,6	12,0	10,5	7,7	8,9	7,5	1,5	1,3	12,7
Totaal	32,8	20,4	11,7	9,0	8,4	7,8	6,2	6,4	5,7	3,8	1,2	9,8

**Tabel 1.C.9.- PERSONEN ZONDER BETREKKING DIE WERK ZOEKEN: DE SITUATIE VOORAFGAAND
AAN HET ZOEKEN VOLGENS GESLACHT, LEEFTIJD EN WOONPLAATS**

HET RIJK

Jaar 1994

VOORAFGAANDE SITUATIE EN GESLACHT	Leeftijdsgroepen											Alge- meen totaal
	15 - 19 jaar	20 - 24 jaar	25 - 29 jaar	30 - 34 jaar	35 - 39 jaar	40 - 44 jaar	45 - 49 jaar	50 - 54 jaar	55 - 59 jaar	60 - 64 jaar	65 jaar en meer	
Heeft een betrekking												
Mannen	1 576	14 688	23 624	20 193	18 408	15 938	13 590	9 948	6 002	2 573	-	126 540
Vrouwen	631	16 050	31 221	28 542	26 147	20 359	12 882	8 046	3 832	107	167	147 984
Totaal	2 207	30 738	54 845	48 735	44 555	36 297	26 472	17 994	9 834	2 680	167	274 524
Student, scholier												
Mannen	7 558	20 727	7 330	2 152	668	419	98	-	-	-	-	38 952
Vrouwen	6 566	21 016	8 517	1 901	370	91	-	-	-	-	83	38 544
Totaal	14 124	41 743	15 847	4 053	1 038	510	98	-	-	-	83	77 496
Militaire-/burgerdienst												
Mannen	1 178	4 988	2 468	80	-	-	-	-	-	-	-	8 714
Vrouwen	-	-	-	-	-	-	-	-	-	-	-	-
Totaal	1 178	4 988	2 468	80	-	-	-	-	-	-	-	8 714
Werkz. in eigen huishouden												
Mannen	337	1 627	1 896	635	575	1 149	1 085	1 589	586	358	79	9 916
Vrouwen	814	8 852	11 022	14 726	10 971	7 079	3 466	2 678	1 511	107	-	61 226
Totaal	1 151	10 479	12 918	15 361	11 546	8 228	4 551	4 267	2 097	465	79	71 142
Andere (bv.gepens.)												
Mannen	1 052	8 374	7 635	6 008	4 262	4 583	4 406	2 410	2 196	1 006	88	42 020
Vrouwen	682	5 646	4 796	4 125	3 181	2 773	1 850	883	896	-	-	24 832
Totaal	1 734	14 020	12 431	10 133	7 443	7 356	6 256	3 293	3 092	1 006	88	66 852
Totaal												
Mannen	11 701	50 404	42 953	29 068	23 913	22 089	19 179	13 947	8 784	3 937	167	226 142
Vrouwen	8 693	51 564	55 556	49 294	40 669	30 302	18 198	11 607	6 239	214	250	272 586
Totaal	20 394	101 968	98 509	78 362	64 582	52 391	37 377	25 554	15 023	4 151	417	498 728

**Tabel 1.C.11.- ALLE WERKZOEKENDEN: BESCHIKBAARHEID VOOR DE BETREKKING
VOLGENS GESLACHT, LEEFTIJD EN WOONPLAATS**

HET RIJK

Jaar 1994

BESCHIKBAARHEID EN GESLACHT	Leeftijdsgroepen											Alge- meen totaal
	15 - 19 jaar	20 - 24 jaar	25 - 29 jaar	30 - 34 jaar	35 - 39 jaar	40 - 44 jaar	45 - 49 jaar	50 - 54 jaar	55 - 59 jaar	60 - 64 jaar	65 jaar en meer	
A. Werkzoekenden - zonder betrekking												
Onmiddellijk beschikbaar												
Mannen	9 470	42 496	38 159	25 523	22 214	20 382	17 340	12 881	7 765	3 154	167	199 551
Vrouwen	6 607	43 551	44 943	42 477	36 286	26 771	16 254	10 690	5 835	214	83	233 711
Totaal	16 077	86 047	83 102	68 000	58 500	47 153	33 594	23 571	13 600	3 368	250	433 262
Niet onmidd. beschikbaar												
- Studies												
Mannen	861	2 588	815	563	142	418	-	-	-	-	-	5 387
Vrouwen	509	1 718	1 472	300	103	91	98	-	-	-	-	4 291
Totaal	1 370	4 306	2 287	863	245	509	98	-	-	-	-	9 678
- Militaire-/burgerdienst												
Mannen	-	386	577	127	-	-	-	-	-	-	-	1 090
Vrouwen	-	-	-	-	-	-	-	-	-	-	-	-
Totaal	-	386	577	127	-	-	-	-	-	-	-	1 090
- Huidige betrekking												
Mannen	-	148	-	176	-	-	-	-	-	-	-	324
Vrouwen	-	-	-	289	122	113	129	108	-	-	-	761
Totaal	-	148	-	465	122	113	129	108	-	-	-	1 085
- Persoonlijke reden												
Mannen	-	310	220	281	183	-	291	78	79	167	-	1 609
Vrouwen	398	1 550	2 788	2 926	1 106	1 021	106	163	-	-	-	10 058
Totaal	398	1 860	3 008	3 207	1 289	1 021	397	241	79	167	-	11 667
- Ziekte, invaliditeit												
Mannen	133	46	415	647	579	1 017	476	258	219	-	-	3 790
Vrouwen	-	414	828	725	835	542	825	250	103	-	-	4 522
Totaal	133	460	1 243	1 372	1 414	1 559	1 301	508	322	-	-	8 312
- Andere reden												
Mannen	272	1 747	1 367	910	517	-	655	504	722	616	-	7 310
Vrouwen	609	1 344	3 826	1 762	1 701	1 218	650	326	196	-	167	11 799
Totaal	881	3 091	5 193	2 672	2 218	1 218	1 305	830	918	616	167	19 109
Totaal A												
Mannen	10 736	47 721	41 553	28 227	23 635	21 817	18 762	13 721	8 785	3 937	167	219 061
Vrouwen	8 123	48 577	53 857	48 479	40 153	29 756	18 062	11 537	6 134	214	250	265 142
Totaal	18 859	96 298	95 410	76 706	63 788	51 573	36 824	25 258	14 919	4 151	417	484 203

**Tabel 1.C.11.- ALLE WERKZOEKENDEN: BESCHIKBAARHEID VOOR DE BETREKKING
VOLGENS GESLACHT, LEEFTIJD EN WOONPLAATS (vervolg)**

HET RIJK

BESCHIKBAARHEID EN GESLACHT	Leeftijdsgroepen											Alge- meen totaal
	15 - 19 jaar	20 - 24 jaar	25 - 29 jaar	30 - 34 jaar	35 - 39 jaar	40 - 44 jaar	45 - 49 jaar	50 - 54 jaar	55 - 59 jaar	60 - 64 jaar	65 jaar en meer	
B. Werkzoekenden - met betrekking:												
Onmiddellijk beschikbaar												
Mannen	1 187	8 529	9 022	5 744	3 024	3 092	1 642	1 655	277	93	-	34 265
Vrouwen	1 171	8 447	8 818	6 210	4 179	3 732	1 606	501	150	-	-	34 814
Totaal	2 358	16 976	17 840	11 954	7 203	6 824	3 248	2 156	427	93	-	69 079
Niet onmidd. beschikbaar												
- Studies												
Mannen	377	208	200	80	-	-	-	-	-	-	-	865
Vrouwen	-	236	193	274	384	-	-	-	-	-	-	1 087
Totaal	377	444	393	354	384	-	-	-	-	-	-	1 952
- Milit./burgerdienst												
Mannen	-	-	176	-	-	-	-	-	-	-	-	176
Vrouwen	-	-	-	-	-	-	-	-	-	-	-	-
Totaal	-	-	176	-	-	-	-	-	-	-	-	176
- Huidige betrekking												
Mannen	189	4 850	7 754	4 571	3 112	2 423	599	239	140	54	-	23 931
Vrouwen	733	6 660	8 958	5 605	4 451	2 733	955	675	-	-	84	30 854
Totaal	922	11 510	16 712	10 176	7 563	5 156	1 554	914	140	54	84	54 785
- Persoonlijke reden												
Mannen	-	36	-	140	183	-	-	-	-	-	-	359
Vrouwen	-	134	-	290	-	-	118	-	-	-	-	542
Totaal	-	170	-	430	183	-	118	-	-	-	-	901
- Ziekte, invaliditeit												
Mannen	-	-	136	102	-	195	-	-	132	-	-	565
Vrouwen	-	-	-	-	-	130	99	-	-	-	-	229
Totaal	-	-	136	102	-	325	99	-	132	-	-	794
- Andere reden												
Mannen	443	576	1 543	771	587	394	-	-	-	-	-	4 314
Vrouwen	-	668	1 076	724	447	498	-	86	-	-	-	3 499
Totaal	443	1 244	2 619	1 495	1 034	892	-	86	-	-	-	7 813
Totaal B.												
Mannen	2 196	14 199	18 831	11 408	6 906	6 104	2 241	1 894	549	147	-	64 475
Vrouwen	1 904	16 145	19 045	13 103	9 461	7 093	2 778	1 262	150	-	84	71 025
Totaal	4 100	30 344	37 876	24 511	16 367	13 197	5 019	3 156	699	147	84	135 500
Totaal A + B												
Mannen	12 932	61 920	60 384	39 635	30 541	27 921	21 003	15 615	9 334	4 084	167	283 536
Vrouwen	10 027	64 722	72 902	61 582	49 614	36 849	20 840	12 799	6 284	214	334	336 167
Totaal	22 959	126 642	133 286	101 217	80 155	64 770	41 843	28 414	15 618	4 298	501	619 703
C. Betrekking gevonden:												
Nog niet begonnen met werken												
Mannen	961	2 685	1 397	841	279	270	418	223	-	-	-	7 074
Vrouwen	571	2 980	1 703	813	515	543	135	72	103	-	-	7 435
Totaal	1 532	5 665	3 100	1 654	794	813	553	295	103	-	-	14 509
Algemeen totaal A + B + C												
Mannen	13 893	64 605	61 781	40 476	30 820	28 191	21 421	15 838	9 334	4 084	167	280 610
Vrouwen	10 598	67 702	74 605	62 395	50 129	37 392	20 975	12 871	6 387	214	334	343 602
Totaal	24 491	132 307	136 386	102 871	80 949	65 583	42 396	28 709	15 721	4 298	501	634 212
D. Niet werkzoekenden maar werkwilbig												
Mannen	35 681	23 982	6 473	4 363	3 179	2 647	3 535	5 157	7 593	3 398	1 760	97 768
Vrouwen	36 108	20 731	6 572	9 470	6 283	6 563	6 792	7 194	5 261	1 302	1 333	107 609
Totaal	71 789	44 713	13 045	13 833	9 462	9 210	10 327	12 351	12 854	4 700	3 093	205 377

**Tabel 1.C.12.- ALLE WERKZOEKENDEN: GEBRUIKTE METHODE TIJDENS DE LAATSTE 4 WEKEN
VOLGENS GESLACHT, LEEFTIJD EN WOONPLAATS**

HET RIJK

Jaar 1994

GEBRUIKTE METHODE EN GESLACHT	Leeftijdsgroepen											Alge- meen totaal
	15 - 19 jaar	20 - 24 jaar	25 - 29 jaar	30 - 34 jaar	35 - 39 jaar	40 - 44 jaar	45 - 49 jaar	50 - 54 jaar	55 - 59 jaar	60 - 64 jaar	65 jaar en meer	
A. Werkzoekenden - zonder betrekking:												
Off. arbeidsbureau												
Mannen	4 818	25 208	19 903	13 639	11 488	11 909	8 497	6 869	4 655	1 575	-	108 561
Vrouwen	4 220	24 215	25 700	22 282	17 677	15 107	8 046	5 411	2 834	107	167	125 766
Totaal	9 038	49 423	45 603	35 921	29 165	27 016	16 543	12 280	7 489	1 682	167	234 327
Part. Plaatsingsbureau												
Mannen	308	2 065	1 338	671	878	467	321	97	153	341	-	6 639
Vrouwen	546	1 076	1 800	1 586	1 662	662	392	298	149	-	-	8 171
Totaal	854	3 141	3 138	2 257	2 540	1 129	713	395	302	341	-	14 810
Wervingsex. Openbare Dienst												
Mannen	112	310	329	-	-	-	-	-	153	-	-	904
Vrouwen	-	134	161	290	177	-	-	-	-	-	-	762
Totaal	112	444	490	290	177	-	-	-	153	-	-	1 666
Plaatste advertentie												
Mannen	-	-	268	-	117	157	156	-	-	-	-	698
Vrouwen	-	94	527	278	124	107	-	-	-	-	-	1 130
Totaal	-	94	795	278	241	264	156	-	-	-	-	1 828
Beantwoorde advertentie												
Mannen	823	4 930	4 374	2 992	2 873	2 278	1 521	1 093	432	300	79	21 695
Vrouwen	1 074	6 378	6 787	6 217	5 525	3 219	1 549	1 169	624	-	-	32 542
Totaal	1 897	11 308	11 161	9 209	8 398	5 497	3 070	2 262	1 056	300	79	54 237
Contact met werkgevers												
Mannen	2 987	7 226	7 697	5 044	4 337	3 220	3 959	1 694	1 290	134	88	37 676
Vrouwen	1 617	6 795	6 813	6 404	5 732	2 638	2 250	671	563	-	83	33 566
Totaal	4 604	14 021	14 510	11 448	10 069	5 858	6 209	2 365	1 853	134	171	71 242
Zoekt grond, gebouwen												
Mannen	-	-	-	-	-	177	-	-	-	-	-	177
Vrouwen	-	-	-	-	-	-	106	-	-	-	-	106
Totaal	-	-	-	-	-	177	106	-	-	-	-	283
Op zoek naar middelen												
Mannen	-	140	201	-	-	-	-	162	-	-	-	503
Vrouwen	-	-	-	139	-	82	-	-	-	-	-	221
Totaal	-	140	201	139	-	82	-	162	-	-	-	724
Resultaten sollicitatie												
Mannen	-	643	293	140	50	264	122	-	-	-	-	1 512
Vrouwen	-	961	483	546	229	361	47	-	80	-	-	2 707
Totaal	-	1 604	776	686	279	625	169	-	80	-	-	4 219
Oproep off. arbeidsbureau												
Mannen	53	720	511	205	355	322	349	175	427	-	-	3 117
Vrouwen	-	1 414	1 940	611	1 249	759	435	667	237	107	-	7 419
Totaal	53	2 134	2 451	816	1 604	1 081	784	842	664	107	-	10 536
Persoonlijke relaties												
Mannen	332	397	988	763	443	345	792	598	-	93	-	4 751
Vrouwen	142	865	788	1 402	873	1 192	964	185	-	-	-	6 411
Totaal	474	1 262	1 776	2 165	1 316	1 537	1 756	783	-	93	-	11 162
Aangeboden betrekkingen												
Mannen	409	3 512	2 446	1 688	1 672	1 340	1 210	685	471	185	-	13 618
Vrouwen	382	3 381	3 918	3 953	3 221	1 962	1 269	713	332	-	-	19 131
Totaal	791	6 893	6 364	5 641	4 893	3 302	2 479	1 398	803	185	-	32 749
Andere methodes												
Mannen	164	409	666	720	235	542	358	286	-	93	-	3 473
Vrouwen	-	851	1 137	810	505	951	410	64	98	-	-	4 826
Totaal	164	1 260	1 803	1 530	740	1 493	768	350	98	93	-	8 299
Geen methode												
Mannen	731	2 168	2 540	2 371	1 188	800	1 477	2 063	1 207	1 215	-	15 760
Vrouwen	142	2 427	3 805	3 965	3 182	2 718	2 593	2 358	1 220	-	-	22 410
Totaal	873	4 595	6 345	6 336	4 370	3 518	4 070	4 421	2 427	1 215	-	38 170
Totaal A												
Mannen	10 737	47 728	41 554	28 233	23 636	21 821	18 762	13 722	8 788	3 936	167	219 084
Vrouwen	8 123	48 591	53 859	48 483	40 156	29 758	18 061	11 536	6 137	214	250	265 168
Totaal	18 860	96 319	95 413	76 716	63 792	51 579	36 823	25 258	14 925	4 150	417	484 252

**Tabel 1.C.12.- ALLE WERKZOEKENDEN: GEBRUIKTE METHODE TIJDENS DE LAATSTE 4 WEKEN
VOLGENS GESLACHT, LEEFTIJD EN WOONPLAATS (vervolg)**

HET RIJK

GEBRUIKTE METHODE EN GESLACHT	Leeftijdsgroepen											Algemeen totaal
	15 - 19 jaar	20 - 24 jaar	25 - 29 jaar	30 - 34 jaar	35 - 39 jaar	40 - 44 jaar	45 - 49 jaar	50 - 54 jaar	55 - 59 jaar	60 - 64 jaar	65 jaar en meer	
B. Werkzoekenden - met betrekking:												
Off. arbeidsbureau												
Mannen	317	2 926	2 690	1 309	932	482	347	469	132	93	-	9 697
Vrouwen	582	4 522	4 252	2 661	1 091	753	360	203	-	-	-	14 424
Totaal	899	7 448	6 942	3 970	2 023	1 235	707	672	132	93	-	24 121
Part. plaatsingsbureau												
Mannen	-	161	-	295	-	136	199	-	-	-	-	791
Vrouwen	119	-	698	408	331	290	-	-	80	-	-	1 926
Totaal	119	161	698	703	331	426	199	-	80	-	-	2 717
Wervingsex. Openbare Dienst												
Mannen	-	561	-	172	-	-	-	-	-	-	-	733
Vrouwen	-	325	156	264	-	91	-	-	-	-	-	836
Totaal	-	886	156	436	-	91	-	-	-	-	-	1 569
Plaatsje advertentie												
Mannen	-	128	114	-	-	98	-	-	-	-	-	340
Vrouwen	-	150	88	178	229	-	-	-	-	-	-	645
Totaal	-	278	202	178	229	98	-	-	-	-	-	985
Beantwoorde advertentie												
Mannen	286	1 435	4 816	1 871	837	827	401	493	57	-	-	11 023
Vrouwen	310	1 966	3 556	2 371	1 924	1 740	819	253	-	-	-	12 939
Totaal	596	3 401	8 372	4 242	2 761	2 567	1 220	746	57	-	-	23 962
Contact met werkgevers												
Mannen	291	4 061	3 996	3 147	1 735	1 199	546	324	-	-	-	15 299
Vrouwen	434	3 952	2 989	1 707	1 973	936	519	272	-	-	-	12 782
Totaal	725	8 013	6 985	4 854	3 708	2 135	1 065	596	-	-	-	28 081
Zoekt grond, gebouwen												
Mannen	-	178	-	-	183	-	-	-	-	-	-	361
Vrouwen	-	-	-	-	-	-	-	-	-	-	-	-
Totaal	-	178	-	-	183	-	-	-	-	-	-	361
Op zoek naar middelen												
Mannen	-	-	287	-	-	80	-	103	-	-	-	470
Vrouwen	-	148	-	343	-	150	-	-	-	-	-	641
Totaal	-	148	287	343	-	230	-	103	-	-	-	1 111
Resultaten sollicitatie												
Mannen	-	389	174	340	278	171	-	-	-	-	-	1 352
Vrouwen	-	-	499	98	184	-	-	-	-	-	-	781
Totaal	-	389	673	438	462	171	-	-	-	-	-	2 133
Oproep off. arbeidsbureau												
Mannen	200	-	274	166	-	-	-	-	-	-	-	640
Vrouwen	-	219	-	155	315	135	-	-	-	-	-	824
Totaal	200	219	274	321	315	135	-	-	-	-	-	1 464
Persoonlijke relaties												
Mannen	379	727	1 087	1 066	681	389	288	266	170	54	-	5 107
Vrouwen	378	532	1 003	1 138	679	398	177	72	-	-	-	4 377
Totaal	757	1 259	2 090	2 204	1 360	787	465	338	170	54	-	9 484
Aangeboden betrekkingen												
Mannen	563	1 897	2 057	833	886	752	230	239	57	-	-	7 514
Vrouwen	82	2 162	2 263	1 557	855	923	542	223	-	-	84	8 691
Totaal	645	4 059	4 320	2 390	1 741	1 675	772	462	57	-	84	16 205
Andere methodes												
Mannen	-	562	319	1 047	358	503	-	-	-	-	-	2 789
Vrouwen	-	1 156	614	712	401	427	173	-	-	-	-	3 483
Totaal	-	1 718	933	1 759	759	930	173	-	-	-	-	6 272
Geen methode												
Mannen	160	1 175	3 016	1 162	1 019	1 469	231	-	133	-	-	8 365
Vrouwen	-	1 021	2 926	1 510	1 483	1 255	187	239	70	-	-	8 691
Totaal	160	2 196	5 942	2 672	2 502	2 724	418	239	203	-	-	17 056
Totaal B												
Mannen	4 101	30 353	37 874	24 510	16 374	13 204	5 019	3 156	699	147	84	135 521
Vrouwen	4 101	30 353	37 874	24 510	16 374	13 204	5 019	3 156	699	147	84	135 521
Totaal A + B												
Mannen	12 933	61 928	60 384	39 641	30 545	27 927	21 004	15 616	9 337	4 083	167	283 565
Vrouwen	10 028	64 744	72 903	61 595	49 621	36 856	20 838	12 798	6 287	214	334	336 208
Totaal	22 961	126 672	133 287	101 226	80 166	64 783	41 842	28 414	15 624	4 297	501	619 773
C. Betrekking gevonden:												
nog niet begonnen met werken												
Mannen	961	2 685	1 397	841	279	270	418	223	-	-	-	7 074
Vrouwen	571	2 980	1 703	813	515	543	135	72	103	-	-	7 435
Totaal	1 532	5 665	3 100	1 654	794	813	553	295	103	-	-	14 509
Algemeen totaal												
Mannen	13 894	64 613	61 781	40 482	30 824	28 197	21 422	15 839	9 337	4 083	167	280 639
Vrouwen	10 599	67 724	74 806	62 398	50 136	37 399	20 973	12 870	6 390	214	334	343 643
Totaal	24 493	132 337	136 587	102 880	80 960	65 596	42 395	28 709	15 727	4 297	501	634 282

Tabel 1.D.1.- DE NIET-AKTIEVEN (PERSONEN ZONDER BETREKKING DIE NIET NAAR WERK ZOEKEN): SITUATIE VOLGENS GESLACHT, LEEFTIJD EN WOONPLAATS

HET RIJK

Jaar 1994

SITUATIE EN GESLACHT	Leeftijdsgroepen											Alge- meen totaal
	15 - 19 jaar	20 - 24 jaar	25 - 29 jaar	30 - 34 jaar	35 - 39 jaar	40 - 44 jaar	45 - 49 jaar	50 - 54 jaar	55 - 59 jaar	60 - 64 jaar	65 jaar en meer	
Student, scholier												
Mannen	278 211	119 336	13 373	2 941	939	375	272	-	87	131	-	415 665
Vrouwen	275 824	118 660	8 490	917	940	173	98	-	-	-	-	405 102
Totaal	554 035	237 996	21 863	3 858	1 879	548	370	-	87	131	-	820 767
Militaire, burgerdienst												
Mannen	373	2 130	601	-	-	-	-	-	-	-	-	3 104
Vrouwen	-	-	-	-	-	-	-	-	-	-	-	-
Totaal	373	2 130	601	-	-	-	-	-	-	-	-	3 104
Gepensioneerd												
Mannen	-	-	-	-	1 338	1 895	2 347	6 519	23 186	99 064	608 644	742 993
Vrouwen	-	-	-	-	718	1 043	4 294	9 127	33 821	173 609	767 543	990 155
Totaal	-	-	-	-	2 056	2 938	6 641	15 646	57 007	272 673	1 376 187	1 733 148
Vervroegd pensioen												
Mannen	-	-	-	-	317	590	1 279	10 937	54 334	77 394	-	144 851
Vrouwen	-	-	-	-	-	204	327	4 083	15 778	5 279	-	25 671
Totaal	-	-	-	-	317	794	1 606	15 020	70 112	82 673	-	170 522
Werkonbekwaam												
Mannen	873	3 125	4 626	7 947	8 305	13 475	15 386	21 331	31 727	30 177	2 743	139 715
Vrouwen	1 019	2 537	4 266	8 107	9 482	11 827	12 090	14 102	14 798	3 335	3 361	84 924
Totaal	1 892	5 662	8 892	16 054	17 787	25 302	27 476	35 433	46 525	33 512	6 104	224 639
Werkzaam in eigen huish.												
Mannen	-	357	-	-	130	291	308	90	280	799	403	2 658
Vrouwen	1 161	12 168	31 233	53 810	69 441	88 429	110 903	119 789	134 242	94 666	154 776	870 618
Totaal	1 161	12 525	31 233	53 810	69 571	88 720	111 211	119 879	134 522	95 465	155 179	873 276
Andere												
Mannen	1 259	4 355	4 132	3 787	3 172	5 811	6 180	11 178	20 846	12 374	843	73 937
Vrouwen	1 226	8 946	12 515	13 595	11 534	10 929	12 723	15 761	19 011	4 018	12 099	122 357
Totaal	2 485	13 301	16 647	17 382	14 706	16 740	18 903	26 939	39 857	16 392	12 942	196 294
Totaal												
Mannen	280 716	129 303	22 732	14 675	14 201	22 437	25 772	50 055	130 460	219 939	612 633	1 522 923
Vrouwen	279 230	142 311	56 504	76 429	92 115	112 605	140 435	162 862	217 650	280 907	937 779	2 498 827
Totaal	559 946	271 614	79 236	91 104	106 316	135 042	186 207	212 917	348 110	500 846	1 550 412	4 021 750
Nog te beginnen betrekking												
Mannen	-	649	365	290	133	-	76	85	-	-	-	1 598
Vrouwen	-	605	313	505	167	307	-	-	-	-	-	1 897
Totaal	-	1 254	678	795	300	307	76	85	-	-	-	3 495

**Tabel 2.C.7.- PERSONEN ZONDER BETREKKING DIE WERK ZOEKEN: DE METHODE VAN ZOEKEN
NAAR DE DUUR VAN HET ZOEKEN, VOLGENS GESLACHT EN WOONPLAATS**

HET RIJK

Jaar 1994

METHODE VAN ZOEKEN EN GESLACHT	Duur van het zoeken (maanden)									Totaal
	Nog niet began- nen	Minder dan 1 maand	1 - 2 maanden	3 - 5 maanden	6 - 11 maanden	12 - 17 maanden	18 - 23 maanden	24 - 47 maanden	48 maanden en meer	
Off. arbeidsbureau										
Mannen	3 529	7 995	7 713	11 127	18 207	15 128	11 296	15 142	20 958	111 095
Vrouwen	3 336	6 987	6 151	9 684	21 380	15 194	12 387	19 386	33 922	128 427
Totaal	6 865	14 982	13 864	20 811	39 587	30 322	23 683	34 528	54 880	239 522
Part. Plaatsingsbureau										
Mannen	368	-	117	780	1 665	823	242	1 804	840	6 639
Vrouwen	270	88	705	1 454	1 904	590	518	1 293	1 526	8 348
Totaal	638	88	822	2 234	3 569	1 413	760	3 097	2 366	14 987
Wervingsex. Openbare Dienst										
Mannen	36	227	265	155	83	257	-	-	-	1 023
Vrouwen	177	-	182	-	242	-	-	-	161	762
Totaal	213	227	447	155	325	257	-	-	161	1 785
Plaatsadvertentie										
Mannen	-	-	-	-	-	153	-	274	271	698
Vrouwen	-	152	-	156	-	170	313	231	108	1 130
Totaal	-	152	-	156	-	323	313	505	379	1 828
Beantwoorde advertentie										
Mannen	258	538	1 190	3 450	5 356	3 085	1 587	3 280	3 289	22 033
Vrouwen	293	1 626	1 698	4 314	4 051	3 639	3 277	6 924	7 488	33 310
Totaal	551	2 164	2 888	7 764	9 407	6 724	4 864	10 204	10 777	55 343
Contact met werkgevers										
Mannen	359	2 871	2 258	4 962	6 752	5 069	3 098	7 705	6 409	39 483
Vrouwen	378	1 821	1 722	2 225	4 913	4 126	4 770	6 193	8 777	34 925
Totaal	737	4 692	3 980	7 187	11 665	9 195	7 868	13 898	15 186	74 408
Uitkijken naar grond, gebouwen of apparatuur										
Mannen	-	-	-	-	177	-	-	-	-	177
Vrouwen	106	-	-	-	-	-	-	-	-	106
Totaal	106	-	-	-	177	-	-	-	-	283
Op zoek naar vergunningen, licenties, financiële middelen										
Mannen	-	-	-	-	-	201	-	302	-	503
Vrouwen	-	-	139	-	-	-	-	82	-	221
Totaal	-	-	139	-	-	201	-	384	-	724
Resultaten van een sollicitatie										
Mannen	-	233	140	206	315	146	122	225	125	1 512
Vrouwen	107	112	82	640	482	138	361	544	341	2 807
Totaal	107	345	222	846	797	284	483	769	466	4 319
Oproep van een officieel arbeidsbureau										
Mannen	-	299	-	94	536	592	280	571	744	3 116
Vrouwen	147	-	-	1 059	1 137	946	1 272	1 557	1 304	7 422
Totaal	147	299	-	1 153	1 673	1 538	1 552	2 128	2 048	10 538
Persoonlijke relaties										
Mannen	240	331	480	611	612	1 312	263	577	827	5 253
Vrouwen	279	822	380	398	1 083	328	278	1 342	2 133	7 043
Totaal	519	1 153	860	1 009	1 695	1 640	541	1 919	2 960	12 296
Aangeboden betrekkingen										
Mannen	160	651	802	1 247	2 348	2 149	1 234	2 244	2 782	13 617
Vrouwen	174	949	1 194	511	2 558	1 835	2 017	4 286	5 756	19 280
Totaal	334	1 600	1 996	1 758	4 906	3 984	3 251	6 530	8 538	32 897
Andere methodes										
Mannen	355	401	323	117	1 129	1 238	172	175	582	4 492
Vrouwen	147	819	592	341	977	507	637	843	1 064	5 927
Totaal	502	1 220	915	458	2 106	1 745	809	1 018	1 646	10 419
Geen methode										
Mannen	3 532	970	621	672	1 463	751	910	1 128	6 472	16 519
Vrouwen	3 157	1 088	789	594	1 388	1 901	839	3 276	9 870	22 902
Totaal	6 689	2 058	1 410	1 266	2 851	2 652	1 749	4 404	16 342	39 421
Totaal										
Mannen	8 837	14 516	13 909	23 421	38 643	30 904	19 204	33 427	43 299	226 160
Vrouwen	8 571	14 464	13 634	21 376	40 115	29 374	26 669	45 957	72 450	272 610
Totaal	17 408	28 980	27 543	44 797	78 758	60 278	45 873	79 384	115 749	498 770

**Tabel 3.A.1.- BEVOLKING VAN 15 JAAR EN OUDER: AKTIVITEITSGRAAD
VOLGENS GESLACHT, LEEFTIJD EN WOONPLAATS**

BRUSSELS HOOFDSTEDELIJK GEWEST

Jaar 1994

AKTIVITEITSGRAAD EN GESLACHT	Leeftijdsgroepen											Alge- meen totaal
	15 - 19 jaar	20 - 24 jaar	25 - 29 jaar	30 - 34 jaar	35 - 39 jaar	40 - 44 jaar	45 - 49 jaar	50 - 54 jaar	55 - 59 jaar	60 - 64 jaar	65 jaar en meer	
Beroepsbevolking												
Mannen	2 093	17 901	35 822	36 509	32 668	27 778	26 260	19 928	12 757	5 954	2 457	220 127
Vrouwen	1 164	14 438	31 255	27 470	25 495	22 514	20 414	12 137	9 150	2 630	1 574	168 241
Totaal	3 257	32 339	67 077	63 979	58 163	50 292	46 674	32 065	21 907	8 584	4 031	388 368
Totale bevolking												
Mannen	26 031	33 236	41 230	39 336	34 572	31 368	29 019	23 640	23 178	22 820	59 744	364 174
Vrouwen	25 811	34 183	40 800	38 502	34 655	32 034	30 197	24 801	24 978	26 701	105 721	418 383
Totaal	51 842	67 419	82 030	77 838	69 227	63 402	59 216	48 441	48 156	49 521	165 465	782 557
Aktiviteitsgraad												
Mannen	8,0	53,9	86,9	92,8	94,5	88,6	90,5	84,3	55,0	26,1	4,1	60,4
Vrouwen	4,5	42,2	76,6	71,3	73,6	70,3	67,6	48,9	36,6	9,8	1,5	40,2
Totaal	6,3	48,0	81,8	82,2	84,0	79,3	78,8	66,2	45,5	17,3	2,4	49,6

**Tabel 3.A.2/3.- BEVOLKING VAN 15 JAAR EN OUDER: AKTIVITEITSGRAAD NAAR LEEFTIJD
VOLGENS GESLACHT, BURGERLIJKE STAAT EN WOONPLAATS**

BRUSSELS HOOFDSTEDELIJK GEWEST

Jaar 1994

GESLACHT EN BURGERLIJKE STAAT	Leeftijdsgroepen						Alge- meen totaal
	15 - 24 jaar	25 - 34 jaar	35 - 44 jaar	45 - 54 jaar	55 - 64 jaar	65 jaar en meer	
Mannen							
Beroepsbevolking							
Ongehuwd		17 036	41 533	12 370	4 531	708	327
Gehuwd		2 957	29 533	43 035	35 058	15 675	1 797
Weduwnaar		-	-	-	575	270	79
Gescheiden		-	1 266	5 042	6 025	2 059	253
Totaal		19 993	72 332	60 447	46 189	18 712	2 456
Totale bevolking							
Ongehuwd		55 743	48 623	14 234	5 410	3 250	4 515
Gehuwd		3 523	30 575	46 251	39 768	36 900	42 542
Weduwnaar		-	-	-	575	1 625	9 393
Gescheiden		-	1 368	5 454	6 907	4 223	3 295
Totaal		59 266	80 566	65 939	52 660	45 998	59 745
Aktiviteitsgraad							
Ongehuwd		30,6	85,4	86,9	83,8	21,8	7,2
Gehuwd		83,9	96,6	93,0	88,2	42,5	4,2
Weduwnaar		-	-	-	100,0	16,6	0,8
Gescheiden		-	92,5	92,4	87,2	48,8	7,7
Totaal		33,7	89,8	91,7	87,7	40,7	4,1
Vrouwen							
Beroepsbevolking							
Ongehuwd		10 733	28 651	11 518	4 619	1 260	343
Gehuwd		4 776	27 170	29 413	20 185	6 690	496
Weduwnaar		-	-	320	1 417	1 256	569
Gescheiden		94	2 904	6 758	6 330	2 573	165
Totaal		15 603	58 725	48 009	32 551	11 779	1 573
Totale bevolking							
Ongehuwd		50 962	34 463	13 839	5 826	4 707	8 939
Gehuwd		8 939	41 281	44 167	38 747	33 949	34 932
Weduwnaar		-	225	734	2 915	6 414	51 927
Gescheiden		94	3 333	7 949	7 510	6 610	9 922
Totaal		59 995	79 302	66 689	54 998	51 680	105 720
Aktiviteitsgraad							
Ongehuwd		21,1	83,1	83,2	79,3	26,8	3,8
Gehuwd		53,4	65,8	66,6	52,1	19,7	1,4
Weduwnaar		-	-	43,6	48,6	19,6	1,1
Gescheiden		100,0	87,1	85,0	84,3	38,9	1,7
Totaal		26,0	74,1	72,0	59,2	22,8	1,5

**Tabel 2.B.1.- PERSONEN MET EEN BETREKING: BEROEPSSTATUUT NAAR BEDRIJFSTAK,
VOLGENS GESLACHT EN WOONPLAATS**

BRUSSELS HOOFDSTEDELIJK GEWEST

Jaar 1994

BEROEPSSTATUUT EN GESLACHT	Bedrijfstak											Totaal
	N.A.C.E. A/B	N.A.C.E. C	N.A.C.E. D	N.A.C.E. E	N.A.C.E. F	N.A.C.E. G	N.A.C.E. H	N.A.C.E. I	N.A.C.E. J/K	N.A.C.E. L/M/N/O	N.A.C.E. P/Q	
Werkgever												
Mannen	87	-	467	-	200	511	98	195	677	421	-	2 656
Vrouwen	-	-	270	-	103	285	-	-	88	714	-	1 460
Totaal	87	-	737	-	303	796	98	195	765	1 135	-	4 116
Zelfstandige												
Mannen	212	85	2 256	94	4 701	9 867	3 755	2 080	7 902	7 776	196	38 924
Vrouwen	-	-	627	-	163	3 888	1 923	130	3 374	6 365	207	16 677
Totaal	212	85	2 883	94	4 864	13 755	5 678	2 210	11 276	14 141	403	55 601
Arbeider												
Mannen	210	115	12 114	102	8 827	9 351	5 628	6 760	4 717	5 805	405	54 034
Vrouwen	-	95	3 082	-	189	1 971	3 659	501	5 451	7 125	907	22 980
Totaal	210	210	15 196	102	9 016	11 322	9 287	7 261	10 168	12 930	1 312	77 014
Bediende												
Mannen	-	203	9 245	1 027	1 458	10 820	1 164	5 556	18 833	13 677	1 683	63 666
Vrouwen	-	-	7 139	211	1 209	13 878	976	2 554	16 892	27 769	1 426	72 054
Totaal	-	203	16 384	1 238	2 667	24 698	2 140	8 110	35 725	41 446	3 109	135 720
Ambtenaar												
Mannen	-	-	89	88	-	100	-	2 608	610	19 003	1 570	24 068
Vrouwen	-	-	-	-	-	-	88	520	726	19 861	1 561	22 756
Totaal	-	-	89	88	-	100	88	3 128	1 336	38 864	3 131	46 824
Helper												
Mannen	-	-	209	-	-	166	228	-	-	81	-	684
Vrouwen	187	-	274	-	199	1 850	603	-	277	594	-	3 984
Totaal	187	-	483	-	199	2 016	831	-	277	675	-	4 668
Totaal												
Mannen	509	403	24 380	1 311	15 186	30 815	10 873	17 199	32 739	46 763	3 854	184 032
Vrouwen	187	95	11 392	211	1 863	21 872	7 249	3 705	26 808	62 428	4 101	139 911
Totaal	696	498	35 772	1 522	17 049	52 687	18 122	20 904	59 547	109 191	7 955	323 943

**Tabel 2.B.3.- PERSONEN MET EEN BETREKKING: BEROEPSSTATUUT NAAR DE GEWONE
WEKELIJKSE ARBEIDSDUUR, VOLGENS GESLACHT EN WOONPLAATS**

BRUSSELS HOOFDSTEDELIJK GEWEST

Jaar 1994

BEROEPSSTATUUT EN GESLACHT	Gewone wekelijkse arbeidsduur								Totaal	Sterk variërend
	1 - 10 uren	11 - 20 uren	21 - 30 uren	31 - 36 uren	37 - 38 uren	39 - 40 uren	41 - 42 uren	43 uren en meer		
Werkgever										
Mannen	-	-	-	-	409	589	-	1 560	2 558	98
Vrouwen	-	95	-	95	995	172	-	-	1 357	103
Totaal	-	95	-	95	1 404	761	-	1 560	3 915	201
Zelfstandige										
Mannen	205	180	1 189	579	1 698	7 868	102	23 767	35 588	3 335
Vrouwen	469	1 496	1 717	1 020	449	2 934	-	6 950	15 035	1 642
Totaal	674	1 676	2 906	1 599	2 147	10 802	102	30 717	50 623	4 977
Arbeider										
Mannen	214	3 020	1 616	3 370	21 721	21 090	302	2 159	53 492	542
Vrouwen	694	4 468	2 510	2 830	7 411	4 666	91	203	22 873	108
Totaal	908	7 488	4 126	6 200	29 132	25 756	393	2 362	76 365	650
Bediende										
Mannen	469	2 987	2 113	4 667	27 250	14 399	607	9 797	62 289	1 378
Vrouwen	638	8 409	6 160	6 747	33 967	12 140	642	3 056	71 759	296
Totaal	1 107	11 396	8 273	11 414	61 217	26 539	1 249	12 853	134 048	1 674
Ambtenaar										
Mannen	468	665	2 271	1 647	12 550	3 282	187	2 625	23 695	374
Vrouwen	313	2 105	5 772	2 374	8 769	2 443	-	778	22 554	202
Totaal	781	2 770	8 043	4 021	21 319	5 725	187	3 403	46 249	576
Helper										
Mannen	-	-	81	81	-	-	115	407	684	-
Vrouwen	91	410	306	376	100	935	-	1 370	3 588	398
Totaal	91	410	387	457	100	935	115	1 777	4 272	398
Totaal										
Mannen	1 356	6 852	7 270	10 344	63 628	47 228	1 313	40 315	178 306	5 727
Vrouwen	2 205	16 983	16 465	13 442	51 691	23 290	733	12 357	137 166	2 749
Totaal	3 561	23 835	23 735	23 786	115 319	70 518	2 046	52 672	315 472	8 476

Tabel 1.B.7.- PERSONEN MET EEN BETREKKING: VERDELING VOLGENS GESLACHT, LEEFTIJD, PROVINCIE EN GEWEST VAN DE WERKPLAATS

BRUSSELS HOOFDSTEDELIJK GEWEST

Jaar 1994

WERKPLAATS EN GESLACHT	Leeftijdsgroepen											Alge- meen totaal
	15 - 19 jaar	20 - 24 jaar	25 - 29 jaar	30 - 34 jaar	35 - 39 jaar	40 - 44 jaar	45 - 49 jaar	50 - 54 jaar	55 - 59 jaar	60 - 64 jaar	65 jaar en meer	
Antwerpen												
Mannen	-	-	115	710	444	726	199	364	176	-	-	2 734
Vrouwen	-	-	446	108	299	-	187	-	183	-	-	1 223
Totaal	-	-	561	818	743	726	386	364	359	-	-	3 957
Brabant												
Mannen	1 347	10 969	26 053	29 177	27 419	22 526	21 816	16 740	10 814	5 216	2 202	174 279
Vrouwen	784	9 020	24 468	23 193	20 462	18 757	17 760	10 202	7 423	2 415	1 491	135 975
Totaal	2 131	19 989	50 521	52 370	47 881	41 283	39 576	26 942	18 237	7 631	3 693	310 254
Henegouwen												
Mannen	-	-	229	301	222	320	197	267	351	93	88	2 068
Vrouwen	-	-	210	108	-	208	-	-	80	-	-	606
Totaal	-	-	439	409	222	528	197	267	431	93	88	2 674
Luik												
Mannen	-	94	115	102	117	-	98	85	-	-	-	611
Vrouwen	-	-	-	-	100	91	-	-	-	-	-	191
Totaal	-	94	115	102	217	91	98	85	-	-	-	802
Limburg												
Mannen	-	-	115	-	-	111	-	97	-	-	-	323
Vrouwen	-	-	-	-	-	-	-	-	-	-	-	-
Totaal	-	-	115	-	-	111	-	97	-	-	-	323
Luxemburg												
Mannen	-	-	-	-	-	-	-	-	-	-	-	-
Vrouwen	-	-	-	-	-	-	-	-	-	-	-	-
Totaal	-	-	-	-	-	-	-	-	-	-	-	-
Namen												
Mannen	-	110	115	-	-	111	98	85	-	-	-	519
Vrouwen	-	112	130	-	-	-	-	72	-	-	-	314
Totaal	-	222	245	-	-	111	98	157	-	-	-	833
Oost-Vlaanderen												
Mannen	-	-	231	307	-	197	-	-	89	-	-	824
Vrouwen	-	-	-	-	-	-	99	91	-	-	-	190
Totaal	-	-	231	307	-	197	99	91	89	-	-	1 014
West-Vlaanderen												
Mannen	-	94	115	-	117	-	-	-	176	-	-	502
Vrouwen	-	205	105	-	103	91	-	-	80	-	-	584
Totaal	-	299	220	-	220	91	-	-	256	-	-	1 086
Brussel												
Mannen	1 249	9 827	23 298	25 070	23 400	20 139	19 929	14 873	10 022	4 665	2 114	154 586
Vrouwen	696	8 574	23 162	22 030	19 340	17 719	16 933	9 804	7 137	2 308	1 491	129 194
Totaal	1 945	18 401	46 460	47 100	42 740	37 858	36 862	24 677	17 159	6 973	3 605	283 780
Vlaanderen												
Mannen	98	1 142	2 182	3 934	3 692	2 916	1 987	1 673	1 057	366	88	19 135
Vrouwen	89	651	1 256	864	1 214	921	760	416	549	107	-	6 827
Totaal	187	1 793	3 438	4 798	4 906	3 837	2 747	2 089	1 606	473	88	25 962
Wallonie												
Mannen	-	297	1 609	1 593	1 227	935	492	1 091	527	278	88	8 137
Vrouwen	-	112	940	515	410	506	352	145	80	-	-	3 060
Totaal	-	409	2 549	2 108	1 637	1 441	844	1 236	607	278	88	11 197
Het Rijk												
Mannen	1 347	11 266	27 089	30 597	28 319	23 990	22 408	17 637	11 606	5 309	2 290	181 858
Vrouwen	785	9 337	25 358	23 409	20 964	19 146	18 045	10 365	7 766	2 415	1 491	139 081
Totaal	2 132	20 603	52 447	54 006	49 283	43 136	40 453	28 002	19 372	7 724	3 781	320 939
Buitenland												
Mannen	-	110	802	391	-	320	199	267	89	-	-	2 178
Vrouwen	-	205	235	191	199	-	-	-	-	-	-	830
Totaal	-	315	1 037	582	199	320	199	267	89	-	-	3 008
Totaal												
Mannen	1 347	11 376	27 891	30 988	28 319	24 310	22 607	17 904	11 695	5 309	2 290	184 036
Vrouwen	785	9 542	25 593	23 600	21 163	19 146	18 045	10 365	7 766	2 415	1 491	139 911
Totaal	2 132	20 918	53 484	54 588	49 482	43 456	40 652	28 269	19 461	7 724	3 781	323 947
Nog te beginnen betrekking												
Mannen	-	-	115	102	-	-	-	85	-	-	-	302
Vrouwen	-	-	-	95	-	91	-	-	-	-	-	186
Totaal	-	-	115	197	-	91	-	85	-	-	-	488

**Tabel 2.B.11.- PERSONEN MET EEN BETREKKING: BEROEPSKLASSE NAAR BEDRIJFSTAK
VOLGENS GESLACHT EN WOONPLAATS**

BRUSSELS HOOFDSTEDELIJK GEWEST

Jaar 1994

BEROEPSKLASSE EN GESLACHT	Bedrijfstak											Totaal
	N.A.C.E. A/B	N.A.C.E. C	N.A.C.E. D	N.A.C.E. E	N.A.C.E. F	N.A.C.E. G	N.A.C.E. H	N.A.C.E. I	N.A.C.E. J/K	N.A.C.E. L/M/N/O	N.A.C.E. P/Q	
I.S.C.O. - 1												
Mannen	-	-	2 929	111	1 548	8 528	3 963	1 897	4 155	5 873	1 176	30 180
Vrouwen	-	-	893	-	266	4 474	2 250	247	1 839	3 184	811	13 964
Totaal	-	-	3 822	111	1 814	13 002	6 213	2 144	5 994	9 057	1 987	44 144
I.S.C.O. - 2												
Mannen	115	85	2 806	200	890	1 890	85	824	10 456	18 395	1 188	36 934
Vrouwen	-	-	1 058	99	222	1 638	108	217	4 565	28 442	569	36 918
Totaal	115	85	3 864	299	1 112	3 528	193	1 041	15 021	46 837	1 757	73 852
I.S.C.O. - 3												
Mannen	-	98	2 661	298	1 364	4 415	105	1 542	5 064	5 289	-	20 836
Vrouwen	-	95	1 276	-	94	2 238	-	538	3 202	5 067	99	12 609
Totaal	-	193	3 937	298	1 458	6 653	105	2 080	8 266	10 356	99	33 445
I.S.C.O. - 4												
Mannen	-	105	2 066	507	293	2 275	216	2 997	6 940	5 425	705	21 529
Vrouwen	-	-	3 952	-	974	6 058	309	1 769	10 772	10 565	1 314	35 713
Totaal	-	105	6 018	507	1 267	8 333	525	4 766	17 712	15 990	2 019	57 242
I.S.C.O. - 5												
Mannen	-	115	684	-	179	3 817	5 309	1 041	1 282	4 470	412	17 309
Vrouwen	-	-	425	112	100	5 746	3 338	213	857	9 385	422	20 598
Totaal	-	115	1 109	112	279	9 563	8 647	1 254	2 139	13 855	834	37 907
I.S.C.O. - 6												
Mannen	394	-	-	-	-	-	-	-	-	590	-	984
Vrouwen	187	-	-	-	-	-	-	-	-	103	-	290
Totaal	581	-	-	-	-	-	-	-	-	693	-	1 274
I.S.C.O. - 7/8/9												
Mannen	-	-	13 235	196	10 914	9 793	1 197	8 898	4 842	5 781	287	55 143
Vrouwen	-	-	3 789	-	208	1 719	1 245	722	5 573	5 464	885	19 605
Totaal	-	-	17 024	196	11 122	11 512	2 442	9 620	10 415	11 245	1 172	74 748
I.S.C.O. - 9A												
Mannen	-	-	-	-	-	97	-	-	-	940	87	1 124
Vrouwen	-	-	-	-	-	-	-	-	-	217	-	217
Totaal	-	-	-	-	-	97	-	-	-	1 157	87	1 341
Totaal												
Mannen	509	403	24 381	1 312	15 188	30 815	10 875	17 199	32 739	46 763	3 855	184 039
Vrouwen	187	95	11 393	211	1 864	21 873	7 250	3 706	26 808	62 427	4 100	139 914
Totaal	696	498	35 774	1 523	17 052	52 688	18 125	20 905	59 547	109 190	7 955	323 953
Beschutte werkplaats												
Mannen	-	-	-	-	-	-	-	-	-	-	-	-
Vrouwen	-	-	-	-	-	-	-	-	-	-	-	-
Totaal	-	-	-	-	-	-	-	-	-	-	-	-
Algemeen totaal												
Mannen	509	403	24 381	1 312	15 188	30 815	10 875	17 199	32 739	46 763	3 855	184 039
Vrouwen	187	95	11 393	211	1 864	21 873	7 250	3 706	26 808	62 427	4 100	139 914
Totaal	696	498	35 774	1 523	17 052	52 688	18 125	20 905	59 547	109 190	7 955	323 953

**Tabel 2.B.14/15.- DE PERSONEN MET EEN BETREKKING: VOLTIJDS OF DEELTIJDS WERK
NAAR BEDRIJFSTAK VOLGENS GESLACHT OF LEEFTIJD EN WOONPLAATS**

BRUSSELS HOOFDSTEDELIJK GEWEST

Jaar 1994

GESLACHT OF LEEFTIJD EN VOLTIJDS OF DEELTIJDS WERK	Bedrijfstak											Totaal
	N.A.C.E. A/B	N.A.C.E. C	N.A.C.E. D	N.A.C.E. E	N.A.C.E. F	N.A.C.E. G	N.A.C.E. H	N.A.C.E. I	N.A.C.E. J/K	N.A.C.E. L/M/N/O	N.A.C.E. P/Q	
Geslacht												
- Voltijds werk												
Mannen	509	403	24 083	1 312	14 736	28 976	9 313	16 802	30 840	43 403	3 769	174 146
Vrouwen	187	95	10 082	211	1 559	17 636	5 260	3 517	21 368	48 080	3 609	111 604
Totaal	696	498	34 165	1 523	16 295	46 612	14 573	20 319	52 208	91 483	7 378	285 750
- Deeltijds werk												
Mannen	-	-	298	-	451	1 839	1 561	397	1 898	3 360	85	9 889
Vrouwen	-	-	1 311	-	304	4 236	1 989	188	5 439	14 347	491	28 305
Totaal	-	-	1 609	-	755	6 075	3 550	585	7 337	17 707	576	38 194
- Totaal												
Mannen	509	403	24 381	1 312	15 187	30 815	10 874	17 199	32 738	46 763	3 854	184 035
Vrouwen	187	95	11 393	211	1 863	21 872	7 249	3 705	26 807	62 427	4 100	139 909
Totaal	696	498	35 774	1 523	17 050	52 687	18 123	20 904	59 545	109 190	7 954	323 944
Leeftijd												
- Voltijds werk												
15 tot 24 jaar	-	-	1 847	315	876	3 352	2 237	1 720	3 130	4 729	518	18 724
25 tot 44 jaar	325	316	20 987	553	10 689	29 148	8 970	12 531	35 481	53 327	4 136	176 463
45 tot 64 jaar	371	183	10 985	566	4 729	13 518	3 194	5 983	13 033	32 232	2 724	87 518
65 jaar en meer	-	-	346	88	-	595	171	85	565	1 194	-	3 044
Totaal	696	499	34 165	1 522	16 294	46 613	14 572	20 319	52 209	91 482	7 378	285 749
- Deeltijds werk												
15 tot 24 jaar	-	-	192	-	367	854	685	-	955	1 161	112	4 326
25 tot 44 jaar	-	-	961	-	130	3 652	2 414	396	4 730	12 053	208	24 544
45 tot 64 jaar	-	-	456	-	173	1 319	451	188	1 570	4 258	173	8 588
65 jaar en meer	-	-	-	-	85	250	-	-	83	236	84	738
Totaal	-	-	1 609	-	755	6 075	3 550	584	7 338	17 708	577	38 196
- Totaal												
15 tot 24 jaar	-	-	2 039	315	1 243	4 206	2 922	1 720	4 085	5 890	630	23 050
25 tot 44 jaar	325	316	21 948	553	10 819	32 800	11 384	12 927	40 211	65 380	4 344	201 007
45 tot 64 jaar	371	183	11 441	566	4 902	14 837	3 645	6 171	14 603	36 490	2 897	96 106
65 jaar en meer	-	-	346	88	85	845	171	85	648	1 430	84	3 782
Totaal	696	499	35 774	1 522	17 049	52 688	18 122	20 903	59 547	109 190	7 955	323 945

**Tabel 3.B.1.- PERSONEN MET EEN BETREKKING: PERCENTAGE DEELTIJDS WERKENDEN
VOLGENS GESLACHT, LEEFTIJD EN WOONPLAATS**

BRUSSELS HOOFDSTEDELIJK GEWEST

Jaar 1994

PERCENTAGE DEELTIJDS WERKENDEN EN GESLACHT	Leeftijdsgroepen											Alge- meen totaal
	15 - 19 jaar	20 - 24 jaar	25 - 29 jaar	30 - 34 jaar	35 - 39 jaar	40 - 44 jaar	45 - 49 jaar	50 - 54 jaar	55 - 59 jaar	60 - 64 jaar	65 jaar en meer	
Personen met deeltijdse betrekking												
Mannen	682	1 361	1 836	1 996	1 122	701	495	715	265	463	252	9 888
Vrouwen	493	1 788	5 030	4 462	4 651	4 746	2 887	1 556	1 900	307	485	28 305
Totaal	1 175	3 149	6 866	6 458	5 773	5 447	3 382	2 271	2 165	770	737	38 193
Personen met betrekking												
Mannen	1 347	11 376	27 891	30 988	28 318	24 310	22 606	17 903	11 695	5 308	2 290	184 032
Vrouwen	784	9 542	25 594	23 600	21 162	19 145	18 046	10 365	7 766	2 415	1 491	139 910
Totaal	2 131	20 918	53 485	54 588	49 480	43 455	40 652	28 268	19 461	7 723	3 781	323 942
Percentage deeltijds werkenden												
Mannen	50,6	12,0	6,6	6,4	4,0	2,9	2,2	4,0	2,3	8,7	11,0	5,4
Vrouwen	62,9	18,7	19,7	18,9	22,0	24,8	16,0	15,0	24,5	12,7	32,5	20,2
Totaal	55,1	15,1	12,8	11,8	11,7	12,5	8,3	8,0	11,1	10,0	19,5	11,8

**Tabel 1.B.13.- PERSONEN MET EEN BETREKKING: PLOEGWERK, AFWIJKENDE WERKTIJDEN EN THUISWERK
VOLGENS GESLACHT, LEEFTIJD EN WOONPLAATS**

BRUSSELS HOOFDSTEDELIJK GEWEST

Jaar 1994

PLOEGWERK AFWIJKENDE WERKTIJDEN EN THUISWERK	Leeftijdsgroepen en geslacht											
	15 - 24		25 - 34		35 - 44		45 - 54		55 en meer		Totaal	
	M	V	M	V	M	V	M	V	M	V	M	V
Ploegwerk												
- Gewoonlijk	3 116	1 300	10 312	6 684	6 477	5 023	4 139	2 273	1 500	659	25 544	15 938
- Soms	1 142	205	2 887	1 744	1 867	808	1 156	753	430	191	7 483	3 701
- Nooit	8 464	8 822	45 679	40 766	44 285	34 476	35 214	25 385	17 364	10 823	151 005	120 271
s'Avonds												
- Gewoonlijk	2 752	489	7 284	4 980	8 207	3 612	5 204	1 814	2 315	1 188	25 762	12 082
- Soms	3 372	2 029	17 962	11 663	14 569	8 020	10 875	6 375	5 922	2 223	52 699	30 309
- Nooit	6 600	7 809	33 633	32 551	29 852	28 675	24 430	20 222	11 056	8 262	105 571	97 519
s'Nachts												
- Gewoonlijk	1 145	205	2 311	1 495	3 688	691	1 945	547	354	187	9 443	3 126
- Soms	1 849	317	9 639	2 216	7 099	2 462	4 894	2 118	2 024	751	25 505	7 864
- Nooit	9 729	9 805	46 929	45 483	41 841	37 153	33 670	25 746	16 915	10 734	149 085	128 920
Op zaterdagen												
- Gewoonlijk	2 859	1 653	9 237	5 803	9 204	5 426	6 505	2 964	3 349	2 073	31 153	17 918
- Soms	3 346	2 234	19 531	12 517	15 038	9 518	12 038	5 300	5 648	2 507	55 601	32 076
- Nooit	6 519	6 439	30 110	30 874	28 387	25 364	21 966	20 147	10 297	7 092	97 278	89 916
Op zondagen												
- Gewoonlijk	1 740	428	4 608	2 248	4 882	2 710	3 465	1 261	1 755	663	16 450	7 308
- Soms	2 120	1 360	13 775	8 624	10 009	5 790	8 121	3 678	4 066	1 832	38 091	21 284
- Nooit	8 864	8 538	40 496	38 322	37 737	31 807	28 923	23 472	13 472	9 178	129 492	111 317
Thuis												
- Gewoonlijk	378	182	4 135	3 278	5 449	4 116	4 855	2 471	3 534	2 636	18 352	12 683
- Soms	610	504	7 001	4 293	5 464	3 288	3 874	3 186	2 632	483	19 580	11 754
- Nooit	11 735	9 640	47 743	41 623	41 716	32 904	31 780	22 753	13 127	8 553	146 101	115 474

**Tabel 2.B.13.- PERSONEN MET EEN BETREKKING: PLOEGWERK, AFWIJKENDE WERKTIJDEN EN THUISWERK NAAR
 BEDRIJFSTAK VOLGENS LEEFTIJD EN WOONPLAATS**

BRUSSELS HOOFDSTEDELIJK GEWEST

Jaar 1994

PLOEGWERK AFWIJKENDE WERKTIJDEN THUISWERK EN LEEFTIJD	Bedrijfstak											Totaal
	N.A.C.E. A/B	N.A.C.E. C	N.A.C.E. D	N.A.C.E. E	N.A.C.E. F	N.A.C.E. G	N.A.C.E. H	N.A.C.E. I	N.A.C.E. J/K	N.A.C.E. L/M/N/O	N.A.C.E. P/Q	
Ploegwerk												
- Gewoonlijk												
15 tot 24 jaar	-	-	282	-	563	595	1 060	480	712	723	-	4 415
25 tot 44 jaar	-	115	3 682	115	1 206	3 091	2 153	3 393	4 254	9 862	625	28 496
45 tot 64 jaar	-	-	2 060	-	97	526	285	852	398	3 885	386	8 489
65 jaar en meer	-	-	-	-	-	-	-	-	-	83	-	83
Totaal	-	115	6 024	115	1 866	4 212	3 498	4 725	5 364	14 553	1 011	41 483
- Soms												
15 tot 24 jaar	-	-	94	-	-	188	205	94	188	579	-	1 348
25 tot 44 jaar	-	-	1 240	-	320	949	308	655	1 664	1 938	232	7 306
45 tot 64 jaar	-	-	293	100	283	100	-	197	175	1 219	-	2 367
65 jaar en meer	-	-	-	-	-	-	-	-	162	-	-	162
Totaal	-	-	1 627	100	603	1 237	513	946	2 189	3 736	232	11 183
- Nooit												
15 tot 24 jaar	-	-	1 664	315	679	3 423	1 657	1 146	3 185	4 588	629	17 286
25 tot 44 jaar	325	200	17 025	438	9 293	28 760	8 924	8 880	34 292	53 581	3 487	165 205
45 tot 64 jaar	371	183	9 089	466	4 522	14 211	3 360	5 122	14 030	31 386	2 511	85 251
65 jaar en meer	-	-	346	88	85	845	171	85	485	1 347	84	3 536
Totaal	696	383	28 124	1 307	14 579	47 239	14 112	15 233	51 992	90 902	6 711	271 278
s'Avonds												
- Gewoonlijk												
15 tot 24 jaar	-	-	94	-	-	188	1 411	188	527	722	112	3 242
25 tot 44 jaar	-	115	1 936	-	207	2 645	4 146	2 031	4 826	7 882	295	24 083
45 tot 64 jaar	-	-	931	-	199	1 289	2 454	841	649	3 450	282	10 095
65 jaar en meer	-	-	85	-	-	172	-	-	-	171	-	428
Totaal	-	115	3 046	-	406	4 294	8 011	3 060	6 002	12 225	689	37 848
- Soms												
15 tot 24 jaar	-	-	679	110	282	885	503	485	895	1 563	-	5 402
25 tot 44 jaar	-	-	4 896	115	2 967	7 392	3 066	4 998	10 418	17 140	1 221	52 213
45 tot 64 jaar	371	85	1 929	85	930	2 995	344	1 523	4 500	10 422	838	24 022
65 jaar en meer	-	-	88	-	-	-	171	85	260	770	-	1 374
Totaal	371	85	7 592	310	4 179	11 272	4 084	7 091	16 073	29 895	2 059	83 011
- Nooit												
15 tot 24 jaar	-	-	1 266	205	961	3 134	1 009	1 047	2 663	3 606	518	14 409
25 tot 44 jaar	325	200	15 115	438	7 645	22 763	4 172	5 899	24 966	40 359	2 828	124 710
45 tot 64 jaar	-	98	8 581	481	3 774	10 553	847	3 807	9 454	22 618	1 777	61 990
65 jaar en meer	-	-	173	88	85	672	-	-	388	490	84	1 980
Totaal	325	298	25 135	1 212	12 465	37 122	6 028	10 753	37 471	67 073	5 207	203 089
s'Nachts												
- Gewoonlijk												
15 tot 24 jaar	-	-	94	-	-	-	284	375	94	391	112	1 350
25 tot 44 jaar	-	-	1 188	-	111	431	851	1 294	983	3 232	96	8 186
45 tot 64 jaar	-	-	685	-	-	-	392	478	285	1 194	-	3 034
65 jaar en meer	-	-	-	-	-	-	-	-	-	-	-	-
Totaal	-	-	1 967	-	111	431	1 527	2 147	1 362	4 817	208	12 570
- Soms												
15 tot 24 jaar	-	-	188	-	94	175	501	282	203	724	-	2 167
25 tot 44 jaar	-	-	2 520	115	1 447	506	1 615	3 390	3 179	7 878	766	21 416
45 tot 64 jaar	185	85	379	-	199	989	474	1 031	937	4 441	371	9 091
65 jaar en meer	-	-	85	-	-	-	88	-	88	436	-	697
Totaal	185	85	3 172	115	1 740	1 670	2 678	4 703	4 407	13 479	1 137	33 371
- Nooit												
15 tot 24 jaar	-	-	1 758	315	1 149	4 031	2 137	1 063	3 788	4 775	518	19 534
25 tot 44 jaar	325	316	18 240	438	9 262	31 863	8 919	8 243	36 049	54 270	3 482	171 407
45 tot 64 jaar	186	98	10 376	566	4 704	13 848	2 779	4 662	13 381	30 855	2 526	83 981
65 jaar en meer	-	-	261	88	85	845	84	85	560	994	84	3 086
Totaal	511	414	30 635	1 407	15 200	50 587	13 919	14 053	53 778	90 894	6 610	278 008

**Tabel 2.B.13.- PERSONEN MET EEN BETREKKING: PLOEGWERK, AFWIJKENDE WERKTIDEN EN THUISWERK NAAR
BEDRIJFSTAK VOLGENS LEEFTIJD EN WOONPLAATS (vervolg)**

BRUSSELS HOOFDSTEDELIJK GEWEST

PLOEGWERK AFWIJKENDE WERKTIDEN THUISWERK EN LEEFTIJD	Bedrijfstak											Totaal
	N.A.C.E. A/B	N.A.C.E. C	N.A.C.E. D	N.A.C.E. E	N.A.C.E. F	N.A.C.E. G	N.A.C.E. H	N.A.C.E. I	N.A.C.E. J/K	N.A.C.E. L/M/N/O	N.A.C.E. P/Q	
Op zaterdag												
Gewoonlijk												
15 tot 24 jaar	-	-	299	-	-	942	1 424	188	393	1 154	112	4 512
25 tot 44 jaar	-	-	1 258	-	532	8 228	4 319	1 952	2 790	10 387	204	29 670
45 tot 64 jaar	186	-	933	-	286	4 481	2 577	845	739	3 613	87	13 747
65 jaar en meer	-	-	173	-	-	344	-	-	144	484	-	1 145
Totaal	186	-	2 663	-	818	13 995	8 320	2 985	4 066	15 638	403	49 074
Soms												
15 tot 24 jaar	-	-	380	110	188	1 095	1 012	767	596	1 434	-	5 582
25 tot 44 jaar	-	105	4 786	-	3 290	7 972	3 632	6 168	10 668	18 705	1 279	56 605
45 tot 64 jaar	185	85	1 389	85	852	3 627	281	1 690	4 125	10 897	913	24 129
65 jaar en meer	-	-	88	-	-	245	171	-	255	607	-	1 366
Totaal	185	190	6 643	195	4 330	12 939	5 096	8 625	15 644	31 643	2 192	87 682
Nooit												
15 tot 24 jaar	-	-	1 361	205	1 055	2 169	487	766	3 096	3 302	518	12 959
25 tot 44 jaar	325	211	15 904	553	6 998	16 600	3 434	4 808	26 753	36 288	2 861	114 735
45 tot 64 jaar	-	98	9 119	481	3 765	6 729	787	3 636	9 739	21 980	1 898	58 232
65 jaar en meer	-	-	85	88	85	257	-	85	249	338	84	1 271
Totaal	325	309	26 469	1 327	11 903	25 755	4 708	9 295	39 837	61 908	5 361	187 197
Op zondagen												
Gewoonlijk												
15 tot 24 jaar	-	-	299	-	-	-	973	188	94	503	112	2 169
25 tot 44 jaar	-	-	423	-	298	1 817	2 823	1 638	1 307	6 046	96	14 448
45 tot 64 jaar	283	-	399	-	-	1 121	1 575	660	373	1 928	87	6 426
65 jaar en meer	-	-	85	-	-	172	-	-	144	317	-	718
Totaal	283	-	1 206	-	298	3 110	5 371	2 486	1 918	8 794	295	23 761
Soms												
15 tot 24 jaar	-	-	192	-	94	286	632	563	502	1 210	-	3 479
25 tot 44 jaar	-	-	3 750	-	1 355	3 258	2 766	4 045	7 130	14 721	1 175	38 200
45 tot 64 jaar	88	85	939	85	383	1 850	383	1 311	3 064	7 719	667	16 574
65 jaar en meer	-	-	88	-	-	83	88	-	176	690	-	1 125
Totaal	88	85	4 969	85	1 832	5 477	3 869	5 919	10 872	24 340	1 842	59 378
Nooit												
15 tot 24 jaar	-	-	1 548	315	1 149	3 920	1 318	969	3 489	4 177	518	17 403
25 tot 44 jaar	325	316	17 774	553	9 167	27 725	5 796	7 245	31 774	44 614	3 073	148 362
45 tot 64 jaar	-	98	10 103	481	4 519	11 867	1 687	4 200	11 166	26 843	2 143	73 107
65 jaar en meer	-	-	173	88	85	590	84	85	328	423	84	1 940
Totaal	325	414	29 598	1 437	14 920	44 102	8 885	12 499	46 757	76 057	5 818	240 812
Thuis												
Gewoonlijk												
15 tot 24 jaar	-	-	-	-	-	170	188	-	-	203	-	561
25 tot 44 jaar	-	-	962	-	605	2 883	1 381	539	3 235	6 974	399	16 978
45 tot 64 jaar	371	-	546	-	546	1 903	1 155	87	1 886	4 962	100	11 556
65 jaar en meer	-	-	-	-	-	339	171	-	314	1 033	84	1 941
Totaal	371	-	1 508	-	1 151	5 295	2 895	626	5 435	13 172	583	31 036
Soms												
15 tot 24 jaar	-	-	-	-	-	-	-	110	315	596	94	1 115
25 tot 44 jaar	-	-	2 761	-	1 068	2 332	102	515	5 915	6 809	543	20 045
45 tot 64 jaar	-	85	635	85	496	1 492	-	90	2 236	4 175	378	9 672
65 jaar en meer	-	-	88	-	-	79	-	-	167	169	-	503
Totaal	-	85	3 484	85	1 564	3 903	102	715	8 633	11 749	1 015	31 335
Nooit												
15 tot 24 jaar	-	-	2 039	315	1 243	4 036	2 734	1 611	3 770	5 091	536	21 375
25 tot 44 jaar	325	316	18 225	553	9 146	27 585	9 902	11 874	31 061	51 597	3 402	163 986
45 tot 64 jaar	-	98	10 260	481	3 860	11 442	2 490	5 994	10 481	27 352	2 419	74 877
65 jaar en meer	-	-	258	88	85	427	-	85	166	228	-	1 337
Totaal	325	414	30 782	1 437	14 334	43 490	15 126	19 564	45 478	84 268	6 357	261 575

**Tabel 2.B.7.- PERSONEN MET EEN BETREKKING: PLAATS VAN TEWERKSTELLING NAAR
 BEDRIJFSTAK VOLGENS GESLACHT EN WOONPLAATS**

BRUSSELS HOOFDSTEDELIJK GEWEST

Jaar 1994

PLAATS VAN TEWERKSTELLING EN GESLACHT	Bedrijfstak											Totaal
	N.A.C.E. A/B	N.A.C.E. C	N.A.C.E. D	N.A.C.E. E	N.A.C.E. F	N.A.C.E. G	N.A.C.E. H	N.A.C.E. I	N.A.C.E. J/K	N.A.C.E. L/M/N/O	N.A.C.E. P/Q	
Antwerpen												
Mannen	-	-	905	-	406	827	-	390	102	102	-	2 732
Vrouwen	-	-	193	-	-	495	-	-	105	428	-	1 221
Totaal	-	-	1 098	-	406	1 322	-	390	207	530	-	3 953
Brabant												
Mannen	509	220	21 608	1 202	14 296	29 025	10 562	16 624	31 906	44 585	3 740	174 277
Vrouwen	187	95	10 914	211	1 863	21 193	7 249	3 500	26 603	60 265	3 893	135 973
Totaal	696	315	32 522	1 413	16 159	50 218	17 811	20 124	58 509	104 850	7 633	310 250
Henegouwen												
Mannen	-	98	589	-	174	114	-	-	314	779	-	2 068
Vrouwen	-	-	-	-	-	80	-	-	-	526	-	606
Totaal	-	98	589	-	174	194	-	-	314	1 305	-	2 674
Luik												
Mannen	-	-	102	-	-	85	115	-	94	215	-	611
Vrouwen	-	-	-	-	-	-	-	-	-	190	-	190
Totaal	-	-	102	-	-	85	115	-	94	405	-	801
Limburg												
Mannen	-	-	-	-	-	115	-	-	208	-	-	323
Vrouwen	-	-	-	-	-	-	-	-	-	-	-	-
Totaal	-	-	-	-	-	115	-	-	208	-	-	323
Luxemburg												
Mannen	-	-	-	-	-	-	-	-	-	-	-	-
Vrouwen	-	-	-	-	-	-	-	-	-	-	-	-
Totaal	-	-	-	-	-	-	-	-	-	-	-	-
Namen												
Mannen	-	-	111	-	-	-	-	-	-	408	-	519
Vrouwen	-	-	-	-	-	-	-	-	-	314	-	314
Totaal	-	-	111	-	-	-	-	-	-	722	-	833
Oost-Vlaanderen												
Mannen	-	-	405	-	214	102	102	-	-	-	-	823
Vrouwen	-	-	91	-	-	-	-	99	-	-	-	190
Totaal	-	-	496	-	214	102	102	99	-	-	-	1 013
West-Vlaanderen												
Mannen	-	-	206	-	-	115	94	87	-	-	-	502
Vrouwen	-	-	-	-	-	103	-	105	-	376	-	584
Totaal	-	-	206	-	-	218	94	192	-	376	-	1 086
Brussel												
Mannen	299	220	17 313	1 202	12 813	24 381	10 017	12 713	29 686	42 297	3 643	154 584
Vrouwen	187	95	9 537	211	1 513	19 569	6 851	3 091	25 737	58 510	3 893	129 194
Totaal	486	315	26 850	1 413	14 326	43 950	16 868	15 804	55 423	100 807	7 536	283 778
Vlaanderen												
Mannen	114	-	4 696	-	1 872	4 679	626	3 978	1 833	1 242	96	19 136
Vrouwen	-	-	1 366	-	220	1 921	398	614	575	1 732	-	6 826
Totaal	114	-	6 062	-	2 092	6 600	1 024	4 592	2 408	2 974	96	25 962
Wallonie												
Mannen	96	98	1 918	-	404	1 324	231	409	1 105	2 550	-	8 135
Vrouwen	-	-	295	-	130	382	-	-	396	1 856	-	3 059
Totaal	96	98	2 213	-	534	1 706	231	409	1 501	4 406	-	11 194
Het Rijk												
Mannen	509	318	23 927	1 202	15 089	30 384	10 874	17 100	32 624	46 089	3 739	181 855
Vrouwen	187	95	11 198	211	1 863	21 872	7 249	3 705	26 708	62 098	3 893	139 079
Totaal	696	413	35 125	1 413	16 952	52 256	18 123	20 805	59 332	108 187	7 632	320 934
Buitenland												
Mannen	-	85	454	110	97	431	-	98	114	673	114	2 176
Vrouwen	-	-	195	-	-	-	-	-	100	329	207	831
Totaal	-	85	649	110	97	431	-	98	214	1 002	321	3 007
Totaal												
Mannen	509	403	24 381	1 312	15 186	30 815	10 874	17 198	32 738	46 762	3 853	184 031
Vrouwen	187	95	11 393	211	1 863	21 872	7 249	3 705	26 808	62 427	4 100	139 910
Totaal	696	498	35 774	1 523	17 049	52 687	18 123	20 903	59 546	109 189	7 953	323 941

**Tabel 2.F.3.- PERSONEN MET EEN BETREKKING: EVOLUTIE VAN HET BEROEPSSTATUUT
SINDS HET VOORGAANDE JAAR VOLGENS GESLACHT EN WOONPLAATS**

BRUSSELS HOOFDSTEDELIJK GEWEST

Jaar 1994

BEROEPSSTATUUT VAN HET VOORGAANDE JAAR EN GESLACHT	Beroepsstatuut in het jaar van de enquête						Totaal	Zonder betrekking
	Werkgever	Zelfstandige	Arbeider	Bediende	Ambtenaar	Helper		
Werkgever								
Mannen	2 657	102	-	-	-	-	2 759	173
Vrouwen	1 353	-	-	-	-	-	1 353	215
Totaal	4 010	102	-	-	-	-	4 112	388
Zelfstandige								
Mannen	-	36 905	408	183	-	-	37 496	1 840
Vrouwen	-	15 462	-	222	-	-	15 684	528
Totaal	-	52 367	408	405	-	-	53 180	2 368
Arbeider								
Mannen	-	98	49 113	339	219	-	49 769	7 193
Vrouwen	-	94	20 582	105	-	-	20 781	3 923
Totaal	-	192	69 695	444	219	-	70 550	11 116
Bediende								
Mannen	-	279	216	59 302	-	-	59 797	4 391
Vrouwen	-	166	335	67 692	223	-	68 416	4 917
Totaal	-	445	551	126 994	223	-	128 213	9 308
Ambtenaar								
Mannen	-	89	110	-	22 961	-	23 160	929
Vrouwen	-	88	-	-	21 744	-	21 832	532
Totaal	-	177	110	-	44 705	-	44 992	1 461
Helper								
Mannen	-	114	-	-	-	603	717	-
Vrouwen	-	-	-	-	-	3 785	3 785	99
Totaal	-	114	-	-	-	4 388	4 502	99
Totaal								
Mannen	2 657	37 587	49 847	59 824	23 180	603	173 698	14 526
Vrouwen	1 353	15 810	20 917	68 019	21 967	3 785	131 851	10 214
Totaal	4 010	53 397	70 764	127 843	45 147	4 388	305 549	24 740
Zonder betrekking								
Mannen	-	1 336	4 187	3 843	888	81	10 335	218
Vrouwen	108	867	2 064	4 034	787	200	8 060	91
Totaal	108	2 203	6 251	7 877	1 675	281	18 395	309
Algemeen totaal								
Mannen	2 657	38 923	54 034	63 667	24 068	684	184 033	14 744
Vrouwen	1 481	16 677	22 981	72 053	22 754	3 985	139 811	10 305
Totaal	4 118	55 600	77 015	135 720	46 822	4 669	323 944	25 049

**Tabel 3.C.1.- BEROEPSBEVOLKING: WERKLOOSHEIDSGRAAD
VOLGENS GESLACHT, LEEFTIJD EN WOONPLAATS**

BRUSSELS HOOFDSTEDELIJK GEWEST

Jaar 1994

WERKLOOSHEIDSGRAAD EN GESLACHT	Leeftijdsgroepen											Alge- meen totaal
	15 - 19 jaar	20 - 24 jaar	25 - 29 jaar	30 - 34 jaar	35 - 39 jaar	40 - 44 jaar	45 - 49 jaar	50 - 54 jaar	55 - 59 jaar	60 - 64 jaar	65 jaar en meer	
Werklozen (I.B.A.)												
Mannen	746	6 525	7 932	5 521	4 349	3 468	3 654	2 025	1 062	645	167	36 094
Vrouwen	380	4 896	5 661	3 870	4 333	3 369	2 368	1 773	1 384	214	83	28 331
Totaal	1 126	11 421	13 593	9 391	8 682	6 837	6 022	3 798	2 446	859	250	64 425
Beroepsbevolking												
Mannen	2 093	17 901	35 822	36 509	32 668	27 778	26 260	19 928	12 757	5 954	2 457	220 127
Vrouwen	1 164	14 438	31 255	27 470	25 495	22 514	20 414	12 137	9 150	2 630	1 574	168 241
Totaal	3 257	32 339	67 077	63 979	58 163	50 292	46 674	32 065	21 907	8 584	4 031	388 368
Werkloosheidspercentage												
Mannen	35,6	36,5	22,1	15,1	13,3	12,5	13,9	10,2	8,3	10,8	6,8	16,4
Vrouwen	32,6	33,9	18,1	14,1	17,0	15,0	11,6	14,6	15,1	8,1	5,3	16,8
Totaal	34,6	35,3	20,3	14,7	14,9	13,6	12,9	11,8	11,2	10,0	6,2	16,6

**Tabel 2.C.7.- PERSONEN ZONDER BETREKKING DIE WERK ZOEKEN: DE METHODE VAN ZOEKEN
NAAR DE DUUR VAN HET ZOEKEN, VOLGENS GESLACHT EN WOONPLAATS**

BRUSSELS HOOFDSTEDELIJK GEWEST

Jaar 1994

METHODE VAN ZOEKEN EN GESLACHT	Duur van het zoeken (maanden)									Totaal
	Nog niet began- nen	Minder dan 1 maand	1 - 2 maanden	3 - 5 maanden	6 - 11 maanden	12 - 17 maanden	18 - 23 maanden	24 - 47 maanden	48 maanden en meer	
Off. arbeidsbureau										
Mannen	1 016	1 260	1 874	2 147	4 243	3 408	1 708	2 690	3 718	22 064
Vrouwen	540	682	1 008	1 268	2 109	1 659	2 159	2 115	4 236	15 776
Totaal	1 556	1 942	2 882	3 415	6 352	5 067	3 867	4 805	7 954	37 840
Part. Plaatsingsbureau										
Mannen	-	-	117	96	227	329	96	115	202	1 182
Vrouwen	100	88	213	332	94	211	184	190	-	1 412
Totaal	100	88	330	428	321	540	280	305	202	2 594
Wervingsex. Openbare Dienst										
Mannen	-	-	-	-	-	-	-	-	-	-
Vrouwen	-	-	-	-	108	-	-	-	-	108
Totaal	-	-	-	-	108	-	-	-	-	108
Plaatste advertentie										
Mannen	-	-	-	-	-	-	-	-	115	115
Vrouwen	-	-	-	-	-	-	94	-	108	202
Totaal	-	-	-	-	-	-	94	-	223	317
Beantwoorde advertentie										
Mannen	-	81	218	296	924	654	410	507	771	3 861
Vrouwen	112	216	448	605	684	681	210	859	815	4 630
Totaal	112	297	666	901	1 608	1 335	620	1 366	1 586	8 491
Contact met werkgevers										
Mannen	-	326	117	312	397	348	418	582	1 234	3 734
Vrouwen	91	-	205	258	517	416	194	612	583	2 876
Totaal	91	326	322	570	914	764	612	1 194	1 817	6 610
Uitkijken naar grond, gebouwen of apparatuur										
Mannen	-	-	-	-	-	-	-	-	-	-
Vrouwen	-	-	-	-	-	-	-	-	-	-
Totaal	-	-	-	-	-	-	-	-	-	-
Op zoek naar vergunningen, licenties, financiële middelen										
Mannen	-	-	-	-	-	-	-	-	-	-
Vrouwen	-	-	-	-	-	-	-	-	-	-
Totaal	-	-	-	-	-	-	-	-	-	-
Resultaten van een sollicitatie										
Mannen	-	94	-	-	-	-	-	-	-	94
Vrouwen	-	112	-	112	-	-	80	-	-	304
Totaal	-	206	-	112	-	-	80	-	-	398
Oproep van een officieel arbeidsbureau										
Mannen	-	-	-	94	115	94	102	183	102	690
Vrouwen	-	-	-	91	223	108	314	224	179	1 139
Totaal	-	-	-	185	338	202	416	407	281	1 829
Persoonlijke relaties										
Mannen	94	186	98	-	94	323	-	268	314	1 377
Vrouwen	112	293	112	-	498	88	88	220	545	1 956
Totaal	206	479	210	-	592	411	88	488	859	3 333
Aangeboden betrekkingen										
Mannen	81	203	196	94	1 146	658	328	610	1 034	4 350
Vrouwen	80	181	220	-	455	402	190	544	181	2 253
Totaal	161	384	416	94	1 601	1 060	518	1 154	1 215	6 603
Andere methodes										
Mannen	-	115	-	-	98	117	-	97	93	520
Vrouwen	-	-	100	-	225	-	-	91	216	632
Totaal	-	115	100	-	323	117	-	188	309	1 152
Geen methode										
Mannen	682	115	97	97	102	-	184	194	201	1 672
Vrouwen	388	307	130	-	325	105	105	213	451	2 024
Totaal	1 070	422	227	97	427	105	289	407	652	3 696
Totaal										
Mannen	1 873	2 380	2 717	3 136	7 346	5 931	3 246	5 246	7 784	39 659
Vrouwen	1 423	1 879	2 436	2 666	5 238	3 670	3 618	5 068	7 314	33 312
Totaal	3 296	4 259	5 153	5 802	12 584	9 601	6 864	10 314	15 098	72 971

**Tabel 3.A.1.- BEVOLKING VAN 15 JAAR EN OUDER: AKTIVITEITSGRAAD
VOLGENS GESLACHT, LEEFTIJD EN WOONPLAATS**

VLAAMS GEWEST

Jaar 1994

AKTIVITEITSGRAAD EN GESLACHT	Leeftijdsgroepen											Alge- meen totaal
	15 - 19 jaar	20 - 24 jaar	25 - 29 jaar	30 - 34 jaar	35 - 39 jaar	40 - 44 jaar	45 - 49 jaar	50 - 54 jaar	55 - 59 jaar	60 - 64 jaar	65 jaar en meer	
Beroepsbevolking												
Mannen	15 284	133 431	218 602	234 056	223 340	198 275	182 715	128 817	84 860	29 041	7 314	1 455 735
Vrouwen	11 878	117 781	185 610	188 047	165 215	132 740	105 010	51 135	32 593	7 057	3 046	1 000 112
Totaal	27 162	251 212	404 212	422 103	388 555	331 015	287 725	179 952	117 453	36 098	10 360	2 455 847
Totale bevolking												
Mannen	179 757	204 137	232 123	244 185	230 998	211 248	198 754	159 803	166 401	161 639	364 400	2 353 445
Vrouwen	172 080	196 242	220 968	233 464	220 802	200 734	190 942	157 342	168 943	171 927	517 116	2 450 560
Totaal	351 837	400 379	453 091	477 649	451 800	411 982	389 696	317 145	335 344	333 566	881 516	4 804 005
Aktiviteitsgraad												
Mannen	8,5	65,4	94,2	95,9	96,7	93,9	91,9	80,6	51,0	18,0	2,0	61,9
Vrouwen	6,9	60,0	84,0	80,5	74,8	66,1	55,0	32,5	19,3	4,1	0,6	40,8
Totaal	7,7	62,7	89,2	88,4	86,0	80,3	73,8	56,7	35,0	10,8	1,2	51,1

**Tabel 3.A.2/3.- BEVOLKING VAN 15 JAAR EN OUDER: AKTIVITEITSGRAAD NAAR LEEFTIJD
VOLGENS GESLACHT, BURGERLIJKE STAAT EN WOONPLAATS**

VLAAMS GEWEST

Jaar 1994

GESLACHT EN BURGERLIJKE STAAT	Leeftijdsgroepen						Alge- meen totaal
	15 - 24 jaar	25 - 34 jaar	35 - 44 jaar	45 - 54 jaar	55 - 64 jaar	65 jaar en meer	
Mannen							
Beroepsbevolking							
Ongehuwd	128 882	154 407	46 151	17 489	8 347	1 341	356 617
Gehuwd	19 667	288 172	345 237	271 440	96 086	5 216	1 025 818
Weduwnaar	-	276	1 025	1 849	3 466	758	7 374
Gescheiden	167	9 803	29 201	20 760	6 002	-	65 933
Totaal	148 716	452 658	421 614	311 538	113 901	7 315	1 455 742
Totale bevolking							
Ongehuwd	362 853	172 123	53 171	25 094	24 456	20 754	658 451
Gehuwd	20 872	293 737	356 023	304 701	274 862	279 238	1 529 433
Weduwnaar	-	276	1 142	2 697	11 730	58 067	73 912
Gescheiden	167	10 175	31 910	26 070	16 996	6 340	91 658
Totaal	383 892	476 311	442 246	358 562	328 044	364 399	2 353 454
Aktiviteitsgraad							
Ongehuwd	35,5	89,7	86,8	69,7	34,1	6,5	54,2
Gehuwd	94,2	98,1	97,0	89,1	35,0	1,9	67,1
Weduwnaar	-	100,0	89,8	68,6	29,5	1,3	10,0
Gescheiden	100,0	96,3	91,5	79,6	35,3	-	71,9
Totaal	38,7	95,0	95,3	86,9	34,7	2,0	61,9
Vrouwen							
Beroepsbevolking							
Ongehuwd	91 437	78 738	22 005	9 294	2 152	430	204 056
Gehuwd	37 928	279 388	245 388	128 097	29 911	1 366	722 078
Weduwnaar	-	1 528	2 116	4 083	3 030	998	11 755
Gescheiden	295	14 003	28 447	14 674	4 559	252	62 230
Totaal	129 660	373 657	297 956	156 148	39 652	3 046	1 000 119
Totale bevolking							
Ongehuwd	321 051	90 404	28 108	12 296	13 749	37 218	502 826
Gehuwd	46 830	345 342	352 226	294 832	264 553	228 455	1 532 238
Weduwnaar	-	2 229	5 602	17 109	47 480	239 907	312 327
Gescheiden	443	16 456	35 603	24 044	15 087	11 547	103 180
Totaal	368 324	454 431	421 539	348 281	340 869	517 127	2 450 571
Aktiviteitsgraad							
Ongehuwd	28,5	87,1	78,3	75,6	15,7	1,2	40,6
Gehuwd	81,0	80,9	69,7	43,4	11,3	0,6	47,1
Weduwnaar	-	68,6	37,8	23,9	6,4	0,4	3,8
Gescheiden	66,6	85,1	79,9	61,0	30,2	2,2	60,3
Totaal	35,2	82,2	70,7	44,8	11,6	0,6	40,8

**Tabel 2.B.1.- PERSONEN MET EEN BETREKKING: BEROEPSSTATUUT NAAR BEDRIJFSTAK,
VOLGENS GESLACHT EN WOONPLAATS**

VLAAMS GEWEST

Jaar 1994

BEROEPSSTATUUT EN GESLACHT	Bedrijfstak											Totaal
	N.A.C.E. A/B	N.A.C.E. C	N.A.C.E. D	N.A.C.E. E	N.A.C.E. F	N.A.C.E. G	N.A.C.E. H	N.A.C.E. I	N.A.C.E. J/K	N.A.C.E. L/M/N/O	N.A.C.E. P/Q	
Werkgever												
Mannen	1 416	-	6 804	-	9 599	12 116	1 977	2 544	4 943	2 271	-	41 670
Vrouwen	162	-	349	-	111	2 164	841	162	588	802	-	5 179
Totaal	1 578	-	7 153	-	9 710	14 280	2 818	2 706	5 531	3 073	-	46 849
Zelfstandige												
Mannen	38 130	157	15 045	178	25 593	61 135	14 996	5 990	24 870	27 909	-	214 003
Vrouwen	4 549	-	3 815	-	786	28 065	11 228	621	7 534	23 722	139	80 459
Totaal	42 679	157	18 860	178	26 379	89 200	26 224	6 611	32 404	51 631	139	294 462
Arbeider												
Mannen	7 795	2 638	260 928	2 266	102 414	48 082	6 244	47 868	10 612	24 141	271	513 259
Vrouwen	3 603	146	83 644	-	1 986	18 526	14 447	2 378	13 682	52 029	1 795	192 236
Totaal	11 398	2 784	344 572	2 266	104 400	66 608	20 691	50 246	24 294	76 170	2 066	705 495
Bediende												
Mannen	845	2 687	113 668	7 045	12 146	57 266	6 020	23 994	77 193	43 253	513	344 630
Vrouwen	719	609	53 615	1 999	4 232	83 783	5 412	13 342	61 353	122 765	534	348 363
Totaal	1 564	3 296	167 283	9 044	16 378	141 049	11 432	37 336	138 546	166 018	1 047	692 993
Ambtenaar												
Mannen	633	-	988	4 952	841	619	312	56 123	5 430	191 646	1 643	263 187
Vrouwen	321	-	124	271	-	523	317	13 230	4 202	211 387	1 248	231 623
Totaal	954	-	1 112	5 223	841	1 142	629	69 353	9 632	403 033	2 891	494 810
Helper												
Mannen	1 548	-	629	-	903	3 650	1 170	1 041	422	-	-	9 363
Vrouwen	12 257	-	2 896	-	1 145	19 589	5 145	561	2 645	4 356	-	48 594
Totaal	13 805	-	3 525	-	2 048	23 239	6 315	1 602	3 067	4 356	-	57 957
Totaal												
Mannen	50 367	5 482	398 062	14 441	151 496	182 868	30 719	137 560	123 470	289 220	2 427	1 386 112
Vrouwen	21 611	755	144 443	2 270	8 260	152 650	37 390	30 294	90 004	415 061	3 716	906 454
Totaal	71 978	6 237	542 505	16 711	159 756	335 518	68 109	167 854	213 474	704 281	6 143	2 292 566

Tabel 2.B.3.- PERSONEN MET EEN BETREKKING: BEROEPSSTATUUT NAAR DE GEWONE WEKELIJKE ARBEIDSDUUR, VOLGENS GESLACHT EN WOONPLAATS

VLAAMS GEWEST

Jaar 1994

BEROEPSSTATUUT EN GESLACHT	Gewone wekelijkse arbeidsduur								Totaal	Sterk variërend
	1 - 10 uren	11 - 20 uren	21 - 30 uren	31 - 36 uren	37 - 38 uren	39 - 40 uren	41 - 42 uren	43 uren en meer		
Werkgever										
Mannen	-	181	165	110	1 914	3 071	-	19 993	25 434	16 232
Vrouwen	-	358	-	-	301	594	112	1 993	3 358	1 818
Totaal	-	539	165	110	2 215	3 665	112	21 986	28 792	18 050
Zelfstandige										
Mannen	610	1 444	1 151	1 935	3 461	15 054	456	84 082	108 193	105 799
Vrouwen	1 869	4 016	4 587	1 713	1 595	6 811	1 036	26 359	47 986	32 477
Totaal	2 479	5 460	5 738	3 648	5 056	21 865	1 492	110 441	156 179	138 276
Arbeider										
Mannen	428	6 742	4 268	13 897	292 091	173 897	549	11 979	503 851	9 408
Vrouwen	6 389	42 544	15 894	10 240	88 967	25 313	-	877	190 224	2 015
Totaal	6 817	49 286	20 162	24 137	381 058	199 210	549	12 856	694 075	11 423
Bediende										
Mannen	133	4 818	5 221	22 032	197 856	67 201	1 062	30 205	328 528	16 102
Vrouwen	1 873	65 958	42 875	30 329	151 102	45 932	694	5 480	344 243	4 126
Totaal	2 006	70 776	48 096	52 361	348 958	113 133	1 756	35 685	672 771	20 228
Ambtenaar										
Mannen	980	12 957	20 351	12 275	167 514	28 028	835	10 682	253 622	9 570
Vrouwen	2 519	54 006	47 437	19 801	86 063	11 988	603	6 161	228 578	3 049
Totaal	3 499	66 963	67 788	32 076	253 577	40 016	1 438	16 843	482 200	12 619
Helper										
Mannen	-	100	111	134	301	1 422	-	3 329	5 397	3 965
Vrouwen	596	3 204	3 102	895	1 042	6 651	187	13 799	29 476	19 119
Totaal	596	3 304	3 213	1 029	1 343	8 073	187	17 128	34 873	23 084
Totaal										
Mannen	2 151	26 242	31 267	50 383	663 137	288 673	2 902	160 270	1 225 025	161 076
Vrouwen	13 246	170 086	113 895	62 978	329 070	97 289	2 632	54 669	843 865	62 604
Totaal	15 397	196 328	145 162	113 361	992 207	385 962	5 534	214 939	2 068 890	223 680

Tabel 1.B.7.- PERSONEN MET EEN BETREKKING: VERDELING VOLGENS GESLACHT, LEEFTIJD, PROVINCIE EN GEWEST VAN DE WERKPLAATS

VLAAMS GEWEST

Jaar 1994

WERKPLAATS EN GESLACHT	Leeftijdsgroepen											Alge- meen totaal
	15 - 19 jaar	20 - 24 jaar	25 - 29 jaar	30 - 34 jaar	35 - 39 jaar	40 - 44 jaar	45 - 49 jaar	50 - 54 jaar	55 - 59 jaar	60 - 64 jaar	65 jaar en meer	
Antwerpen												
Mannen	2 233	26 972	55 420	62 410	59 636	52 800	51 937	32 677	23 095	8 283	1 986	377 449
Vrouwen	2 512	29 414	40 548	41 761	38 498	31 832	24 235	11 443	7 101	1 311	465	229 120
Totaal	4 745	56 386	95 968	104 171	98 134	84 632	76 172	44 120	30 196	9 594	2 451	606 569
Brabant												
Mannen	1 473	22 041	47 825	51 686	45 948	41 504	36 681	26 418	20 273	5 193	1 074	300 116
Vrouwen	425	17 864	42 811	41 977	35 907	28 077	23 032	13 731	8 313	1 728	220	214 085
Totaal	1 898	39 905	90 636	93 663	81 855	69 581	59 713	40 149	28 586	6 921	1 294	514 201
Henegouwen												
Mannen	-	490	386	311	658	523	759	399	410	-	-	3 936
Vrouwen	-	738	500	612	146	339	514	133	-	-	-	2 982
Totaal	-	1 228	886	923	804	862	1 273	532	410	-	-	6 918
Luik												
Mannen	-	205	446	574	496	1 162	238	317	79	74	-	3 591
Vrouwen	-	99	205	214	445	283	268	-	-	-	-	1 514
Totaal	-	304	651	788	941	1 445	506	317	79	74	-	5 105
Limburg												
Mannen	1 387	16 964	25 538	29 061	27 270	22 820	17 549	12 517	7 268	2 559	408	163 341
Vrouwen	1 115	13 698	16 075	18 501	15 692	12 479	9 084	4 038	2 780	709	646	94 817
Totaal	2 502	30 662	41 613	47 562	42 962	35 299	26 633	16 555	10 048	3 268	1 054	258 158
Luxemburg												
Mannen	-	-	176	-	-	-	-	-	-	-	-	176
Vrouwen	-	-	-	-	-	-	-	-	-	-	-	-
Totaal	-	-	176	-	-	-	-	-	-	-	-	176
Namen												
Mannen	-	165	-	149	-	-	-	128	-	-	-	442
Vrouwen	-	-	147	-	-	-	-	-	-	-	-	147
Totaal	-	165	147	149	-	-	-	128	-	-	-	589
Oost-Vlaanderen												
Mannen	3 409	23 875	38 533	40 070	41 292	37 960	33 823	25 341	17 736	5 310	1 996	269 345
Vrouwen	2 351	18 678	36 014	32 982	30 897	24 921	21 736	10 168	6 981	2 081	1 066	187 875
Totaal	5 760	42 553	74 547	73 052	72 189	62 881	55 559	35 509	24 717	7 391	3 062	457 220
West-Vlaanderen												
Mannen	3 403	24 833	34 421	38 287	37 271	32 565	32 702	24 293	11 575	6 298	1 852	247 500
Vrouwen	2 388	21 335	29 578	30 614	27 294	21 199	19 402	7 316	4 897	1 155	649	165 827
Totaal	5 791	46 168	63 999	68 901	64 565	53 764	52 104	31 609	16 472	7 453	2 501	413 327
Brussel												
Mannen	123	6 946	21 459	21 768	20 967	17 344	16 622	11 053	9 001	2 251	145	127 679
Vrouwen	425	7 417	18 357	19 120	14 599	12 823	9 526	5 949	2 165	612	-	90 993
Totaal	548	14 363	39 816	40 888	35 566	30 167	26 148	17 002	11 166	2 863	145	218 672
Vlaanderen												
Mannen	11 782	107 734	179 543	199 470	189 296	169 606	156 072	109 459	70 801	25 242	7 169	1 226 174
Vrouwen	8 366	93 423	146 531	146 430	133 138	105 461	87 719	40 456	27 469	6 371	3 046	798 410
Totaal	20 148	201 157	326 074	345 900	322 434	275 067	243 791	149 915	98 270	31 613	10 215	2 024 584
Wallonie												
Mannen	-	860	1 738	1 299	2 312	2 384	997	1 575	635	226	-	12 026
Vrouwen	-	985	984	1 111	1 141	848	1 024	425	439	-	-	6 957
Totaal	-	1 845	2 722	2 410	3 453	3 232	2 021	2 000	1 074	226	-	18 983
Het Rijk												
Mannen	11 905	115 540	202 740	222 537	212 575	189 334	173 691	122 087	80 437	27 719	7 314	1 365 879
Vrouwen	8 791	101 825	165 872	166 661	148 878	119 132	98 269	46 830	30 073	6 983	3 046	896 360
Totaal	20 696	217 365	368 612	389 198	361 453	308 466	271 960	168 917	110 510	34 702	10 360	2 262 239
Buitenland												
Mannen	201	1 346	4 330	3 883	3 191	1 515	3 238	1 599	783	134	-	20 220
Vrouwen	235	1 653	2 785	2 124	783	1 530	598	162	147	73	-	10 090
Totaal	436	2 999	7 115	6 007	3 974	3 045	3 836	1 761	930	207	-	30 310
Totaal												
Mannen	12 106	116 886	207 070	226 420	215 766	190 849	176 929	123 686	81 220	27 853	7 314	1 386 099
Vrouwen	9 026	103 478	168 657	168 785	149 661	120 662	98 867	46 992	30 220	7 056	3 046	906 450
Totaal	21 132	220 364	375 727	395 205	365 427	311 511	275 796	170 678	111 440	34 909	10 360	2 292 549
Nog te beginnen betrekking												
Mannen	-	649	-	188	133	-	-	-	-	-	-	970
Vrouwen	-	289	-	160	167	216	-	-	-	-	-	832
Totaal	-	938	-	348	300	216	-	-	-	-	-	1 802

**Tabel 2.B.11.- PERSONEN MET EEN BETREKKING: BEROEPSKLASSE NAAR BEDRIJFSTAK
VOLGENS GESLACHT EN WOONPLAATS**

VLAAMS GEWEST

Jaar 1994

BEROEPSKLASSE EN GESLACHT	Bedrijfstak											Totaal
	N.A.C.E. A/B	N.A.C.E. C	N.A.C.E. D	N.A.C.E. E	N.A.C.E. F	N.A.C.E. G	N.A.C.E. H	N.A.C.E. I	N.A.C.E. J/K	N.A.C.E. L/M/N/O	N.A.C.E. P/Q	
I.S.C.O. - 1												
Mannen	1 700	714	25 902	848	13 809	54 236	16 355	6 911	19 384	19 847	591	160 297
Vrouwen	118	167	4 274	-	611	27 357	16 805	605	4 812	8 660	453	63 862
Totaal	1 818	881	30 176	848	14 420	81 593	33 160	7 516	24 196	28 507	1 044	224 159
I.S.C.O. - 2												
Mannen	311	483	28 253	1 870	2 602	7 235	282	6 831	35 572	106 841	768	191 048
Vrouwen	163	-	8 330	511	128	4 489	162	1 165	13 581	174 836	455	203 820
Totaal	474	483	36 583	2 381	2 730	11 724	444	7 996	49 153	281 677	1 223	394 868
I.S.C.O. - 3												
Mannen	133	710	45 578	3 347	6 668	13 299	291	11 602	16 936	22 825	139	121 528
Vrouwen	295	-	12 269	410	719	8 066	-	1 949	10 561	31 502	133	65 904
Totaal	428	710	57 847	3 757	7 387	21 365	291	13 551	27 497	54 327	272	187 432
I.S.C.O. - 4												
Mannen	348	563	31 728	3 000	3 514	19 945	-	36 527	37 870	39 819	659	173 973
Vrouwen	567	442	31 080	1 349	4 731	35 623	800	18 894	44 858	78 588	864	217 796
Totaal	915	1 005	62 808	4 349	8 245	55 568	800	55 421	82 728	118 407	1 523	391 769
I.S.C.O. - 5												
Mannen	201	437	2 909	148	386	14 122	12 491	4 480	3 711	32 262	119	71 266
Vrouwen	139	-	3 713	-	147	62 041	15 911	2 158	1 729	56 967	337	143 142
Totaal	340	437	6 622	148	533	76 163	28 402	6 638	5 440	89 229	456	214 408
I.S.C.O. - 6												
Mannen	46 006	-	493	-	183	849	-	-	276	2 882	152	50 841
Vrouwen	19 114	-	-	-	-	255	-	-	338	399	-	20 106
Totaal	65 120	-	493	-	183	1 104	-	-	614	3 281	152	70 947
I.S.C.O. - 7/8/9												
Mannen	1 665	2 578	263 198	5 229	124 334	73 180	1 301	71 075	9 715	42 618	-	594 893
Vrouwen	1 217	146	84 786	-	1 923	14 824	3 711	5 531	14 131	61 883	1 476	189 628
Totaal	2 882	2 724	347 984	5 229	126 257	88 004	5 012	76 606	23 846	104 501	1 476	784 521
I.S.C.O. - 9A												
Mannen	-	-	-	-	-	-	-	141	-	20 138	-	20 279
Vrouwen	-	-	-	-	-	-	-	-	-	1 190	-	1 190
Totaal	-	-	-	-	-	-	-	141	-	21 328	-	21 469
Totaal												
Mannen	50 364	5 485	398 061	14 442	151 496	182 866	30 720	137 567	123 464	287 232	2 428	1 384 125
Vrouwen	21 613	755	144 452	2 270	8 259	152 655	37 389	30 302	90 010	414 025	3 718	905 448
Totaal	71 977	6 240	542 513	16 712	159 755	335 521	68 109	167 869	213 474	701 257	6 146	2 289 573
Beschutte werkplaats												
Mannen	-	-	-	-	-	-	-	-	-	1 991	-	1 991
Vrouwen	-	-	-	-	-	-	-	-	-	1 035	-	1 035
Totaal	-	-	-	-	-	-	-	-	-	3 026	-	3 026
Algemeen totaal												
Mannen	50 364	5 485	398 061	14 442	151 496	182 866	30 720	137 567	123 464	289 223	2 428	1 386 116
Vrouwen	21 613	755	144 452	2 270	8 259	152 655	37 389	30 302	90 010	415 060	3 718	906 483
Totaal	71 977	6 240	542 513	16 712	159 755	335 521	68 109	167 869	213 474	704 283	6 146	2 292 599

**Tabel 2.B.14/15.- DE PERSONEN MET EEN BETREKKING: VOLTIJDS OF DEELTIJDS WERK
NAAR BEDRIJFSTAK VOLGENS GESLACHT OF LEEFTIJD EN WOONPLAATS**

VLAAMS GEWEST

Jaar 1994

GESLACHT OF LEEFTIJD EN VOLTIJDS OF DEELTIJDS WERK	Bedrijfstak											Totaal
	N.A.C.E. A/B	N.A.C.E. C	N.A.C.E. D	N.A.C.E. E	N.A.C.E. F	N.A.C.E. G	N.A.C.E. H	N.A.C.E. I	N.A.C.E. J/K	N.A.C.E. L/M/N/O	N.A.C.E. P/Q	
Geslacht												
- Voltijds werk												
Mannen	49 480	5 481	393 533	14 314	150 757	179 962	29 193	134 647	121 067	277 775	2 275	1 358 484
Vrouwen	17 691	432	124 307	2 092	6 194	107 109	26 270	24 255	64 861	268 169	2 079	643 459
Totaal	67 171	5 913	517 840	16 406	156 951	287 071	55 463	158 902	185 928	545 944	4 354	2 001 943
- Deeltijds werk												
Mannen	885	-	4 528	128	739	2 905	1 519	2 910	2 394	11 442	152	27 602
Vrouwen	3 921	323	20 138	178	2 064	45 540	11 117	6 041	25 143	146 888	1 638	262 991
Totaal	4 806	323	24 666	306	2 803	48 445	12 636	8 951	27 537	158 330	1 790	290 593
- Totaal												
Mannen	50 365	5 481	398 061	14 442	151 496	182 867	30 712	137 557	123 461	289 217	2 427	1 386 086
Vrouwen	21 612	755	144 445	2 270	8 258	152 649	37 387	30 296	90 004	415 057	3 717	906 450
Totaal	71 977	6 236	542 506	16 712	159 754	335 516	68 099	167 853	213 465	704 274	6 144	2 292 536
Leeftijd												
- Voltijds werk												
15 tot 24 jaar	5 517	494	66 854	1 459	22 297	39 727	9 410	11 393	15 937	43 591	-	216 679
25 tot 44 jaar	30 918	4 557	329 844	8 704	92 216	168 752	32 012	99 031	128 191	348 112	3 855	1 246 192
45 tot 64 jaar	29 024	863	120 074	6 241	42 135	76 677	12 982	48 369	41 385	151 376	498	529 624
65 jaar en meer	1 715	-	1 064	-	303	1 915	1 060	109	423	2 864	-	9 453
Totaal	67 174	5 914	517 836	16 404	156 951	287 071	55 464	158 902	185 936	545 943	4 353	2 001 948
- Deeltijds werk												
15 tot 24 jaar	550	-	2 122	-	306	6 129	3 033	970	2 154	9 570	-	24 834
25 tot 44 jaar	2 115	323	16 786	178	2 124	31 799	7 756	6 067	19 123	114 205	1 202	201 678
45 tot 64 jaar	2 142	-	5 760	128	373	10 263	1 849	1 915	6 031	34 143	589	63 193
65 jaar en meer	-	-	-	-	-	261	-	-	232	413	-	906
Totaal	4 807	323	24 668	306	2 803	48 452	12 638	8 952	27 540	158 331	1 791	290 611
- Totaal												
15 tot 24 jaar	6 067	494	68 976	1 459	22 603	45 856	12 443	12 363	18 091	53 161	-	241 513
25 tot 44 jaar	33 033	4 880	346 630	8 882	94 340	200 551	39 768	105 098	147 314	462 317	5 057	1 447 870
45 tot 64 jaar	31 166	863	125 834	6 369	42 508	86 940	14 831	50 284	47 416	185 519	1 087	592 817
65 jaar en meer	1 715	-	1 064	-	303	2 176	1 060	109	655	3 277	-	10 359
Totaal	71 981	6 237	542 504	16 710	159 754	335 523	68 102	167 854	213 476	704 274	6 144	2 292 559

**Tabel 3.B.1.- PERSONEN MET EEN BETREKKING: PERCENTAGE DEELTIJDS WERKENDEN
VOLGENS GESLACHT, LEEFTIJD EN WOONPLAATS**

VLAAMS GEWEST

Jaar 1994

PERCENTAGE DEELTIJDS WERKENDEN EN GESLACHT	Leeftijdsgroepen											Alge- meen totaal
	15 - 19 jaar	20 - 24 jaar	25 - 29 jaar	30 - 34 jaar	35 - 39 jaar	40 - 44 jaar	45 - 49 jaar	50 - 54 jaar	55 - 59 jaar	60 - 64 jaar	65 jaar en meer	
Personen met deeltijdse betrekking												
Mannen	2 298	2 329	3 505	3 083	3 134	3 173	2 492	2 541	2 428	1 866	755	27 604
Vrouwen	2 122	18 080	41 010	57 077	49 501	41 191	28 961	14 963	9 132	808	151	262 996
Totaal	4 420	20 409	44 515	60 160	52 635	44 364	31 453	17 504	11 560	2 674	906	290 600
Personen met betrekking												
Mannen	12 106	116 884	207 071	226 422	215 762	190 843	176 924	123 687	81 218	27 851	7 314	1 386 082
Vrouwen	9 026	103 478	168 656	168 785	149 658	120 659	98 866	46 989	30 217	7 057	3 046	906 437
Totaal	21 132	220 362	375 727	395 207	365 420	311 502	275 790	170 676	111 435	34 908	10 360	2 292 519
Percentage deeltijds werkenden												
Mannen	19,0	2,0	1,7	1,4	1,5	1,7	1,4	2,1	3,0	6,7	10,3	2,0
Vrouwen	23,5	17,5	24,3	33,8	33,1	34,1	29,3	31,8	30,2	11,4	5,0	29,0
Totaal	20,9	9,3	11,8	15,2	14,4	14,2	11,4	10,3	10,4	7,7	8,7	12,7

**Tabel 1.B.13.- PERSONEN MET EEN BETREKKING: PLOEGWERK, AFWIJKENDE WERKTIJDEN EN THUISWERK
VOLGENS GESLACHT, LEEFTIJD EN WOONPLAATS**

VLAAMS GEWEST

Jaar 1994

PLOEGWERK AFWIJKENDE WERKTIJDEN EN THUISWERK	Leeftijdsgroepen en geslacht											
	15 - 24		25 - 34		35 - 44		45 - 54		55 en meer		Totaal	
	M	V	M	V	M	V	M	V	M	V	M	V
Ploegwerk												
- Gewoonlijk	19 781	12 478	66 014	33 808	54 721	23 751	35 144	9 876	6 620	1 706	182 274	81 613
- Soms	2 387	2 964	6 045	4 395	6 844	3 951	3 784	1 453	410	267	19 472	13 031
- Nooit	106 822	97 060	361 435	299 237	345 039	242 617	261 683	134 530	109 356	38 348	1 184 332	811 787
s'Avonds												
- Gewoonlijk	19 780	9 970	60 336	33 795	54 758	27 206	41 428	14 784	10 860	4 780	187 155	90 535
- Soms	19 031	18 788	84 611	47 138	91 176	40 656	62 850	22 959	29 633	7 993	287 294	137 531
- Nooit	90 181	83 745	288 548	256 507	260 671	202 460	196 340	108 114	75 894	27 544	911 626	678 365
s'Nachts												
- Gewoonlijk	10 302	3 300	26 734	11 051	25 414	8 135	16 399	4 642	3 728	568	82 572	27 691
- Soms	10 739	6 805	41 032	16 317	44 052	13 135	28 032	6 745	9 923	2 893	133 773	45 890
- Nooit	107 952	102 400	365 732	310 079	337 138	249 049	256 185	134 470	102 735	36 854	1 169 731	832 851
Op zaterdagen												
- Gewoonlijk	18 862	27 461	63 083	59 040	60 718	44 802	47 053	28 657	24 017	12 279	213 731	172 233
- Soms	20 867	20 403	82 897	54 965	89 878	42 197	59 140	22 811	23 310	6 202	276 092	146 578
- Nooit	89 258	64 638	287 517	223 442	256 005	183 322	194 420	94 389	69 062	21 837	896 257	587 623
Op zondagen												
- Gewoonlijk	12 455	8 955	33 699	28 998	31 968	23 293	22 514	15 910	12 628	6 354	113 261	83 507
- Soms	10 816	14 256	56 761	40 225	60 117	29 565	43 313	16 096	16 001	3 644	187 004	103 780
- Nooit	105 719	89 296	343 032	268 221	314 520	217 463	234 789	113 850	87 758	30 318	1 085 810	719 148
Thuis												
- Gewoonlijk	6 723	5 431	35 513	24 345	47 159	29 284	36 223	22 216	25 343	11 851	150 960	93 129
- Soms	2 731	2 579	19 876	12 624	23 806	13 973	21 213	9 040	10 801	2 941	78 425	41 150
- Nooit	119 536	104 492	378 102	300 475	335 641	227 062	243 179	114 601	80 241	25 527	1 156 693	772 156

**Tabel 2.B.13.- PERSONEN MET EEN BETREKKING: PLOEGWERK, AFWIJKENDE WERKTIJDEN EN THUISWERK NAAR
 BEDRIJFSTAK VOLGENS LEEFTIJD EN WOONPLAATS**

VLAAMS GEWEST

Jaar 1994

PLOEGWERK AFWIJKENDE WERKTIJDEN THUISWERK EN LEEFTIJD	Bedrijfstak											Totaal
	N.A.C.E. A/B	N.A.C.E. C	N.A.C.E. D	N.A.C.E. E	N.A.C.E. F	N.A.C.E. G	N.A.C.E. H	N.A.C.E. I	N.A.C.E. J/K	N.A.C.E. L/M/N/O	N.A.C.E. P/Q	
Ploegwerk												
- Gewoonlijk												
15 tot 24 jaar	-	158	18 250	148	-	1 853	1 664	1 374	390	8 423	-	32 260
25 tot 44 jaar	538	1 409	89 951	866	976	7 514	3 913	19 021	5 088	49 022	-	178 298
45 tot 64 jaar	-	136	27 348	251	114	2 119	220	7 962	1 678	13 361	-	53 189
65 jaar en meer	-	-	-	-	-	-	-	-	-	155	-	155
Totaal	538	1 703	135 549	1 265	1 090	11 486	5 797	28 357	7 156	70 961	-	263 902
- Soms												
15 tot 24 jaar	-	-	1 213	-	-	672	273	391	147	2 657	-	5 353
25 tot 44 jaar	174	117	5 579	185	174	597	129	3 938	798	9 548	-	21 239
45 tot 64 jaar	-	-	1 948	111	-	-	-	2 027	152	1 549	-	5 787
65 jaar en meer	-	-	-	-	-	-	-	-	-	129	-	129
Totaal	174	117	8 740	296	174	1 269	402	6 356	1 097	13 883	-	32 508
- Nooit												
15 tot 24 jaar	6 066	336	49 516	1 311	22 601	43 329	10 503	10 599	17 549	42 083	-	203 893
25 tot 44 jaar	32 318	3 354	251 104	7 831	93 189	192 440	35 724	82 137	141 427	403 751	5 057	1 248 332
45 tot 64 jaar	31 165	727	96 543	6 008	42 393	84 819	14 612	40 296	45 590	170 610	1 087	533 850
65 jaar en meer	1 715	-	1 064	-	303	2 176	1 060	109	655	2 992	-	10 074
Totaal	71 264	4 417	398 227	15 150	158 486	322 764	61 899	133 141	205 221	619 436	6 144	1 996 149
s'Avonds												
- Gewoonlijk												
15 tot 24 jaar	713	158	10 751	-	-	3 285	7 749	1 449	577	5 070	-	29 752
25 tot 44 jaar	6 829	551	50 102	512	2 102	17 271	21 145	15 576	12 040	49 770	201	176 099
45 tot 64 jaar	7 799	136	16 026	123	1 181	9 349	9 202	6 506	5 151	14 277	-	69 750
65 jaar en meer	837	-	-	-	-	111	627	-	-	529	-	2 104
Totaal	16 178	845	76 879	635	3 283	30 016	38 723	23 531	17 768	69 646	201	277 705
- Soms												
15 tot 24 jaar	2 530	-	8 838	148	1 380	4 987	3 176	2 034	1 925	12 806	-	37 824
25 tot 44 jaar	11 144	1 333	59 842	1 038	7 290	39 038	7 492	23 193	22 516	90 125	571	263 582
45 tot 64 jaar	13 301	-	21 747	778	6 292	16 994	2 296	11 545	11 014	36 146	119	120 232
65 jaar en meer	362	-	323	-	74	413	433	-	534	1 062	-	3 201
Totaal	27 337	1 333	90 750	1 964	15 036	61 432	13 397	36 772	35 989	140 139	690	424 839
- Nooit												
15 tot 24 jaar	2 823	336	49 387	1 311	21 222	37 581	1 520	8 880	15 585	35 288	-	173 933
25 tot 44 jaar	15 057	2 996	236 687	7 333	84 952	144 242	11 133	66 332	112 757	322 426	4 285	1 008 200
45 tot 64 jaar	10 067	727	88 062	5 470	35 034	60 596	3 334	32 232	31 255	135 096	968	402 841
65 jaar en meer	517	-	741	-	229	1 652	-	109	121	1 687	-	5 056
Totaal	28 464	4 059	374 877	14 114	141 437	244 071	15 987	107 553	159 718	494 497	5 253	1 590 030
s'Nachts												
- Gewoonlijk												
15 tot 24 jaar	-	158	4 755	-	-	1 703	2 585	1 294	-	3 105	-	13 600
25 tot 44 jaar	251	318	22 761	395	252	4 122	7 719	10 783	1 600	23 130	-	71 331
45 tot 64 jaar	603	136	7 948	123	-	1 849	3 287	3 859	934	5 936	-	24 675
65 jaar en meer	-	-	-	-	-	111	397	-	-	155	-	663
Totaal	854	612	35 464	518	252	7 785	13 988	15 936	2 534	32 326	-	110 269
- Soms												
15 tot 24 jaar	1 033	-	3 803	148	161	463	3 064	965	484	7 426	-	17 547
25 tot 44 jaar	8 482	787	23 072	572	1 169	5 078	5 909	16 012	4 271	48 748	431	114 531
45 tot 64 jaar	8 753	-	9 021	617	440	2 606	2 473	6 355	1 630	14 111	-	46 006
65 jaar en meer	853	-	-	-	-	-	-	-	-	739	-	1 592
Totaal	19 121	787	35 896	1 337	1 770	8 147	11 446	23 332	6 385	71 024	431	179 676
- Nooit												
15 tot 24 jaar	5 033	336	60 418	1 311	22 441	43 687	6 796	10 103	17 602	42 630	-	210 357
25 tot 44 jaar	24 298	3 775	300 801	7 916	92 916	191 349	26 142	78 302	141 442	390 441	4 626	1 262 008
45 tot 64 jaar	21 812	727	108 865	5 631	42 067	82 482	9 070	40 069	44 853	165 474	1 087	522 137
65 jaar en meer	863	-	1 064	-	303	2 065	664	109	655	2 382	-	8 105
Totaal	52 006	4 838	471 148	14 858	157 727	319 583	42 672	128 583	204 552	600 927	5 713	2 002 607

**Tabel 2.B.13.- PERSONEN MET EEN BETREKKING: PLOEGWERK, AFWIJKENDE WERKTIJDEN EN THUISWERK NAAR
 BEDRIJFSTAK VOLGENS LEEFTIJD EN WOONPLAATS (vervolg)**

VLAAMS GEWEST

PLOEGWERK AFWIJKENDE WERKTIJDEN THUISWERK EN LEEFTIJD	Bedrijfstak											Totaal
	N.A.C.E. A/B	N.A.C.E. C	N.A.C.E. D	N.A.C.E. E	N.A.C.E. F	N.A.C.E. G	N.A.C.E. H	N.A.C.E. I	N.A.C.E. J/K	N.A.C.E. L/M/N/O	N.A.C.E. P/Q	
Op zaterdag												
Gewoonlijk												
15 tot 24 jaar	2 059	158	2 773	-	440	20 728	8 710	1 016	850	9 600	-	46 334
25 tot 44 jaar	15 817	329	18 785	125	4 506	78 522	27 525	13 144	12 166	56 723	-	227 642
45 tot 64 jaar	17 225	136	9 539	-	3 374	38 332	10 969	4 873	5 530	17 574	-	107 552
65 jaar en meer	1 176	-	164	-	-	1 227	893	-	-	999	-	4 459
Totaal	36 277	623	31 261	125	8 320	138 809	48 097	19 033	18 546	84 896	-	385 987
Soms												
15 tot 24 jaar	2 038	-	5 009	148	2 034	7 384	2 831	3 586	2 945	15 306	-	41 281
25 tot 44 jaar	8 259	1 327	40 127	1 212	11 232	35 199	5 518	31 905	21 799	112 372	992	269 942
45 tot 64 jaar	8 157	-	14 561	1 260	6 235	13 268	1 752	15 062	10 547	38 291	119	109 252
65 jaar en meer	234	-	323	-	-	126	167	-	297	1 063	-	2 210
Totaal	18 688	1 327	60 020	2 620	19 501	55 977	10 268	50 553	35 588	167 032	1 111	422 685
Nooit												
15 tot 24 jaar	1 970	336	61 200	1 311	20 130	17 747	904	7 763	14 291	28 254	-	153 906
25 tot 44 jaar	8 953	3 224	287 719	7 547	78 606	86 831	6 727	60 045	113 346	293 227	4 064	950 289
45 tot 64 jaar	5 786	727	101 737	5 110	32 901	35 340	2 110	30 347	31 340	129 649	968	376 015
65 jaar en meer	306	-	577	-	303	823	-	109	358	1 215	-	3 691
Totaal	17 015	4 287	451 233	13 968	131 940	140 741	9 741	98 264	159 335	452 345	5 032	1 483 901
Op zondagen												
Gewoonlijk												
15 tot 24 jaar	1 703	158	1 682	-	161	3 739	8 029	588	149	5 206	-	21 415
25 tot 44 jaar	12 586	172	12 103	125	696	17 496	25 705	9 436	2 829	36 809	-	117 957
45 tot 64 jaar	12 925	136	5 417	-	568	10 659	10 394	3 643	875	9 678	-	54 295
65 jaar en meer	1 176	-	-	-	-	329	893	-	-	720	-	3 118
Totaal	28 390	466	19 202	125	1 425	32 223	45 021	13 667	3 853	52 413	-	196 785
Soms												
15 tot 24 jaar	724	-	2 852	148	476	3 460	2 134	1 496	1 146	12 637	-	25 073
25 tot 44 jaar	8 080	1 234	25 229	942	4 401	19 675	4 966	18 362	9 632	93 302	847	186 670
45 tot 64 jaar	8 658	-	9 481	1 124	2 173	7 982	1 845	9 914	6 821	30 088	-	78 086
65 jaar en meer	134	-	164	-	-	-	-	-	-	671	-	969
Totaal	17 596	1 234	37 726	2 214	7 050	31 117	8 945	29 772	17 599	136 698	847	290 798
Nooit												
15 tot 24 jaar	3 641	336	64 442	1 311	21 963	38 657	2 280	10 279	16 790	35 318	-	195 017
25 tot 44 jaar	12 365	3 474	309 299	7 816	89 243	163 378	9 100	77 296	134 849	332 205	4 210	1 143 235
45 tot 64 jaar	9 586	727	110 940	5 246	39 765	68 302	2 593	36 725	39 718	145 754	1 087	460 443
65 jaar en meer	406	-	900	-	303	1 847	167	109	655	1 886	-	6 273
Totaal	25 998	4 537	485 581	14 373	151 274	272 184	14 140	124 409	192 012	515 163	5 297	1 804 968
Thuis												
Gewoonlijk												
15 tot 24 jaar	2 477	-	1 233	-	561	3 841	813	227	596	2 410	-	12 158
25 tot 44 jaar	18 253	157	8 937	136	4 889	34 962	13 503	1 679	13 998	39 513	276	136 303
45 tot 64 jaar	20 446	-	6 231	-	2 387	23 042	5 478	2 182	7 671	23 327	-	90 764
65 jaar en meer	1 409	-	-	-	-	1 090	794	-	219	1 361	-	4 873
Totaal	42 585	157	16 401	136	7 837	62 935	20 588	4 088	22 484	66 611	276	244 098
Soms												
15 tot 24 jaar	-	-	616	-	928	785	-	188	598	2 195	-	5 310
25 tot 44 jaar	1 531	201	8 810	139	2 622	12 439	297	2 407	9 296	32 266	272	70 280
45 tot 64 jaar	2 789	141	3 292	123	4 738	6 913	575	1 637	4 965	17 869	-	43 042
65 jaar en meer	-	-	74	-	-	127	153	-	111	487	-	952
Totaal	4 320	342	12 792	262	8 288	20 264	1 025	4 232	14 970	52 817	272	119 584
Nooit												
15 tot 24 jaar	3 590	494	67 129	1 459	21 113	41 230	11 629	11 948	16 894	48 557	-	224 043
25 tot 44 jaar	13 244	4 522	328 886	8 607	86 832	153 149	25 969	101 011	124 021	390 538	4 509	1 241 288
45 tot 64 jaar	7 931	722	116 310	6 247	35 385	56 985	8 780	46 464	34 782	144 324	1 087	459 017
65 jaar en meer	306	-	991	-	303	959	113	109	325	1 429	-	4 535
Totaal	25 071	5 738	513 316	16 313	143 633	252 323	46 491	159 532	176 022	584 848	5 596	1 928 883

**Tabel 2.B.7.- PERSONEN MET EEN BETREKKING: PLAATS VAN TEWERKSTELLING NAAR
BEDRIJFSTAK VOLGENS GESLACHT EN WOONPLAATS**

VLAAMS GEWEST

Jaar 1994

PLAATS VAN TEWERKSTELLING EN GESLACHT	Bedrijfstak											Totaal
	N.A.C.E. A/B	N.A.C.E. C	N.A.C.E. D	N.A.C.E. E	N.A.C.E. F	N.A.C.E. G	N.A.C.E. H	N.A.C.E. I	N.A.C.E. J/K	N.A.C.E. L/M/N/O	N.A.C.E. P/Q	
Antwerpen												
Mannen	8 641	1 608	111 263	2 712	38 226	51 402	7 825	50 513	33 567	71 699	-	377 456
Vrouwen	2 286	176	37 216	582	1 129	42 891	9 355	9 213	21 921	103 577	775	229 121
Totaal	10 927	1 784	148 479	3 294	39 355	94 293	17 180	59 726	55 488	175 276	775	606 577
Brabant												
Mannen	7 581	537	57 224	3 340	20 272	40 266	5 904	35 299	46 600	81 076	2 014	300 113
Vrouwen	2 533	147	20 611	596	899	31 303	6 232	11 926	34 426	103 123	2 284	214 080
Totaal	10 114	684	77 835	3 936	21 171	71 569	12 136	47 225	81 026	184 199	4 298	514 193
Henegouwen												
Mannen	330	-	1 945	-	426	146	-	288	123	679	-	3 937
Vrouwen	-	-	1 061	-	-	248	-	-	578	1 094	-	2 981
Totaal	330	-	3 006	-	426	394	-	288	701	1 773	-	6 918
Luik												
Mannen	199	-	876	-	798	629	125	117	216	631	-	3 591
Vrouwen	-	-	251	-	99	210	-	-	-	954	-	1 514
Totaal	199	-	1 127	-	897	839	125	117	216	1 585	-	5 105
Limburg												
Mannen	5 532	1 484	55 666	2 022	24 669	22 336	3 821	9 788	8 903	28 999	121	163 341
Vrouwen	2 298	119	13 031	107	2 014	18 737	5 381	1 155	6 243	45 730	-	94 815
Totaal	7 830	1 603	68 697	2 129	26 683	41 073	9 202	10 943	15 146	74 729	121	258 156
Luxemburg												
Mannen	-	-	-	-	-	-	-	-	-	176	-	176
Vrouwen	-	-	-	-	-	-	-	-	-	-	-	-
Totaal	-	-	-	-	-	-	-	-	-	176	-	176
Namen												
Mannen	-	-	-	-	-	128	-	-	-	314	-	442
Vrouwen	-	-	-	-	-	147	-	-	-	-	-	147
Totaal	-	-	-	-	-	275	-	-	-	314	-	589
Oost-Vlaanderen												
Mannen	11 297	1 278	85 347	3 362	36 479	34 320	4 875	20 144	18 512	53 723	-	269 337
Vrouwen	5 518	146	34 624	521	2 163	32 222	7 123	4 178	14 681	86 530	167	187 873
Totaal	16 815	1 424	119 971	3 883	38 642	66 542	11 998	24 322	33 193	140 253	167	457 210
West-Vlaanderen												
Mannen	16 571	157	76 719	2 839	30 070	32 375	7 770	20 044	14 702	46 251	-	247 498
Vrouwen	8 975	-	35 009	391	1 955	25 612	8 845	3 585	11 266	69 883	309	165 830
Totaal	25 546	157	111 728	3 230	32 025	57 987	16 615	23 629	25 968	116 134	309	413 328
Brussel												
Mannen	-	341	19 062	2 413	3 448	10 037	1 039	15 016	29 603	44 852	1 862	127 673
Vrouwen	-	147	6 855	276	133	8 637	1 277	5 549	22 244	44 357	1 511	90 986
Totaal	-	488	25 917	2 689	3 581	18 674	2 316	20 565	51 847	89 209	3 373	218 659
Vlaanderen												
Mannen	49 621	4 723	365 873	11 862	145 806	170 507	29 155	120 595	91 874	235 878	273	1 226 167
Vrouwen	21 610	441	133 370	1 921	8 027	141 611	35 543	24 507	65 868	363 651	1 861	798 410
Totaal	71 231	5 164	499 243	13 783	153 833	312 118	64 698	145 102	157 742	599 529	2 134	2 024 577
Wallonie												
Mannen	529	-	4 095	-	1 686	1 058	125	577	1 145	2 814	-	12 029
Vrouwen	-	-	1 572	-	99	1 122	118	-	997	2 882	164	6 954
Totaal	529	-	5 667	-	1 785	2 180	243	577	2 142	5 696	164	18 983
Het Rijk												
Mannen	50 150	5 064	389 030	14 275	150 940	181 602	30 319	136 188	122 622	283 544	2 135	1 365 869
Vrouwen	21 610	588	141 797	2 197	8 259	151 370	36 938	30 056	89 109	410 890	3 536	896 350
Totaal	71 760	5 652	530 827	16 472	159 199	332 972	67 257	166 244	211 731	694 434	5 671	2 262 219
Buitenland												
Mannen	214	419	9 027	167	552	1 266	392	1 370	843	5 676	292	20 218
Vrouwen	-	167	2 644	73	-	1 276	449	239	893	4 166	181	10 088
Totaal	214	586	11 671	240	552	2 542	841	1 609	1 736	9 842	473	30 306
Totaal												
Mannen	50 364	5 483	398 057	14 442	151 492	182 868	30 711	137 558	123 465	289 220	2 427	1 386 087
Vrouwen	21 610	755	144 441	2 270	8 259	152 646	37 387	30 295	90 002	415 056	3 717	906 438
Totaal	71 974	6 238	542 498	16 712	159 751	335 514	68 098	167 853	213 467	704 276	6 144	2 292 525

**Tabel 2.F.3.- PERSONEN MET EEN BETREKKING: EVOLUTIE VAN HET BEROEPSSTATUUT
SINDS HET VOORGAANDE JAAR VOLGENS GESLACHT EN WOONPLAATS**

VLAAMS GEWEST

Jaar 1994

BEROEPSSTATUUT VAN HET VOORGAANDE JAAR EN GESLACHT	Beroepsstatuut in het jaar van de enquête						Totaal	Zonder betrekking
	Werkgever	Zelfstandige	Arbeider	Bediende	Ambtenaar	Helper		
Werkgever								
Mannen	40 668	-	-	188	-	-	40 856	564
Vrouwen	4 839	-	-	-	105	-	4 944	-
Totaal	45 507	-	-	188	105	-	45 800	564
Zelfstandige								
Mannen	-	204 702	1 094	128	201	-	206 125	5 112
Vrouwen	94	75 323	280	726	-	167	76 590	3 566
Totaal	94	280 025	1 374	854	201	167	282 715	8 678
Arbeider								
Mannen	210	1 853	481 960	1 742	1 061	131	486 957	33 000
Vrouwen	-	749	176 585	1 053	531	-	178 918	18 198
Totaal	210	2 602	658 545	2 795	1 592	131	665 875	51 198
Bediende								
Mannen	383	3 466	1 349	326 385	936	-	332 519	9 249
Vrouwen	-	1 060	1 236	325 861	985	-	329 142	15 945
Totaal	383	4 526	2 585	652 246	1 921	-	661 661	25 194
Ambtenaar								
Mannen	-	140	140	615	254 544	-	255 439	5 440
Vrouwen	-	458	485	473	221 034	111	222 561	4 330
Totaal	-	598	625	1 088	475 578	111	478 000	9 770
Helper								
Mannen	-	176	-	-	-	7 991	8 167	-
Vrouwen	-	-	-	94	-	47 186	47 280	693
Totaal	-	176	-	94	-	55 177	55 447	693
Totaal								
Mannen	41 261	210 337	484 543	329 058	256 742	8 122	1 330 063	53 365
Vrouwen	4 933	77 590	178 586	328 207	222 655	47 464	859 435	42 732
Totaal	46 194	287 927	663 129	657 265	479 397	55 586	2 189 498	96 097
Zonder betrekking								
Mannen	407	3 659	28 707	15 570	6 443	1 241	56 027	128
Vrouwen	244	2 861	13 649	20 155	8 967	1 126	47 002	684
Totaal	651	6 520	42 356	35 725	15 410	2 367	103 029	812
Algemeen totaal								
Mannen	41 668	213 996	513 250	344 628	263 185	9 363	1 386 090	53 493
Vrouwen	5 177	80 451	192 235	348 362	231 622	48 580	906 437	43 416
Totaal	46 845	294 447	705 485	692 990	494 807	57 953	2 292 527	96 909

**Tabel 3.C.1.- BEROEPSBEVOLKING: WERKLOOSHEIDSGRAAD
VOLGENS GESLACHT, LEEFTIJD EN WOONPLAATS**

VLAAMS GEWEST

Jaar 1994

WERKLOOSHEIDSGRAAD EN GESLACHT	Leeftijdsgroepen											Alge- meen totaal
	15 - 19 jaar	20 - 24 jaar	25 - 29 jaar	30 - 34 jaar	35 - 39 jaar	40 - 44 jaar	45 - 49 jaar	50 - 54 jaar	55 - 59 jaar	60 - 64 jaar	65 jaar en meer	
Werklozen (I.B.A.)												
Mannen	3 179	16 550	11 529	7 636	7 581	7 432	5 793	5 131	3 640	1 191	-	69 662
Vrouwen	2 853	14 306	16 956	19 263	15 555	12 082	6 147	4 145	2 376	-	-	93 683
Totaal	6 032	30 856	28 485	26 899	23 136	19 514	11 940	9 276	6 016	1 191	-	163 345
Beroepsbevolking												
Mannen	15 284	133 431	218 602	234 056	223 340	198 275	182 715	128 817	84 860	29 041	7 314	1 455 735
Vrouwen	11 878	117 781	185 610	188 047	165 215	132 740	105 010	51 135	32 593	7 057	3 046	1 000 112
Totaal	27 162	251 212	404 212	422 103	388 555	331 015	287 725	179 952	117 453	36 098	10 360	2 455 847
Werkloosheidspercentage												
Mannen	20,8	12,4	5,3	3,3	3,4	3,7	3,2	4,0	4,3	4,1	-	4,8
Vrouwen	24,0	12,1	9,1	10,2	9,4	9,1	5,9	8,1	7,3	-	-	9,4
Totaal	22,2	12,3	7,0	6,4	6,0	5,9	4,1	5,2	5,1	3,3	-	6,7

**Tabel 2.C.7.- PERSONEN ZONDER BETREKING DIE WERK ZOEKEN: DE METHODE VAN ZOEKEN
NAAR DE DUUR VAN HET ZOEKEN, VOLGENS GESLACHT EN WOONPLAATS**

VLAAMS GEWEST

Jaar 1994

METHODE VAN ZOEKEN EN GESLACHT	Duur van het zoeken (maanden)									
	Nog niet begon- nen	Minder dan 1 maand	1 - 2 maanden	3 - 5 maanden	6 - 11 maanden	12 - 17 maanden	18 - 23 maanden	24 - 47 maanden	48 maanden en meer	Totaal
Off. arbeidsbureau										
Mannen	1 611	4 551	4 114	5 639	6 829	7 009	6 455	6 020	7 865	50 093
Vrouwen	732	4 542	3 954	5 121	11 672	8 396	6 299	9 016	14 954	64 686
Totaal	2 343	9 093	8 068	10 760	18 501	15 405	12 754	15 036	22 819	114 779
Part. Plaatsingsbureau										
Mannen	243	-	-	608	1 088	176	146	1 427	480	4 168
Vrouwen	-	-	329	746	1 518	277	200	969	921	4 960
Totaal	243	-	329	1 354	2 606	453	346	2 396	1 401	9 128
Wervingsex. Openbare Dienst										
Mannen	-	227	112	155	-	-	-	-	-	494
Vrouwen	177	-	182	-	-	-	-	-	-	359
Totaal	177	227	294	155	-	-	-	-	-	853
Plaatste advertentie										
Mannen	-	-	-	-	-	153	-	157	-	310
Vrouwen	-	-	-	156	-	170	-	231	-	557
Totaal	-	-	-	156	-	323	-	388	-	867
Beantwoorde advertentie										
Mannen	258	207	524	1 714	1 686	1 209	651	379	913	7 541
Vrouwen	181	965	595	1 884	1 844	1 622	1 564	1 536	2 953	13 144
Totaal	439	1 172	1 119	3 598	3 530	2 831	2 215	1 915	3 866	20 685
Contact met werkgevers										
Mannen	112	1 239	848	1 689	1 909	1 534	808	2 574	1 390	12 103
Vrouwen	-	1 055	831	939	1 661	1 970	1 666	2 205	3 078	13 405
Totaal	112	2 294	1 679	2 628	3 570	3 504	2 474	4 779	4 468	25 508
Uitkijken naar grond, gebouwen of apparatuur										
Mannen	-	-	-	-	177	-	-	-	-	177
Vrouwen	106	-	-	-	-	-	-	-	-	106
Totaal	106	-	-	-	177	-	-	-	-	283
Op zoek naar vergunningen, licenties, financiële middelen										
Mannen	-	-	-	-	-	201	-	302	-	503
Vrouwen	-	-	139	-	-	-	-	-	-	139
Totaal	-	-	139	-	-	201	-	302	-	642
Resultaten van een sollicitatie										
Mannen	-	-	140	147	140	-	122	-	125	674
Vrouwen	-	-	-	299	482	-	-	329	132	1 242
Totaal	-	-	140	446	622	-	122	329	257	1 916
Oproep van een officieel arbeidsbureau										
Mannen	-	299	-	-	270	-	-	-	342	911
Vrouwen	-	-	-	177	152	261	264	474	112	1 440
Totaal	-	299	-	177	422	261	264	474	454	2 351
Persoonlijke relaties										
Mannen	146	-	-	432	216	334	-	100	-	1 228
Vrouwen	167	142	-	133	-	146	-	565	615	1 768
Totaal	313	142	-	565	216	480	-	665	615	2 996
Aangeboden betrekkingen										
Mannen	-	396	208	287	393	402	219	497	627	3 029
Vrouwen	-	378	563	261	1 179	824	1 005	1 496	2 745	8 451
Totaal	-	774	771	548	1 572	1 226	1 224	1 993	3 372	11 480
Andere methodes										
Mannen	214	127	139	117	111	626	-	-	-	1 334
Vrouwen	147	481	347	125	497	305	317	278	315	2 812
Totaal	361	608	486	242	608	931	317	278	315	4 146
Geen methode										
Mannen	1 376	228	134	495	1 116	663	415	476	4 111	9 014
Vrouwen	1 796	397	348	536	991	1 269	462	2 249	8 019	16 067
Totaal	3 172	625	482	1 031	2 107	1 932	877	2 725	12 130	25 081
Totaal										
Mannen	3 960	7 274	6 219	11 283	13 935	12 307	8 816	11 932	15 853	91 579
Vrouwen	3 306	7 960	7 288	10 377	19 996	15 240	11 777	19 348	33 844	129 136
Totaal	7 266	15 234	13 507	21 660	33 931	27 547	20 593	31 280	49 697	220 715

**Tabel 3.A.1.- BEVOLKING VAN 15 JAAR EN OUDER: AKTIVITEITSGRAAD
VOLGENS GESLACHT, LEEFTIJD EN WOONPLAATS**

WAALS GEWEST

Jaar 1994

AKTIVITEITSGRAAD EN GESLACHT	Leeftijdsgroepen											Alge- meen totaal
	15 - 19 jaar	20 - 24 jaar	25 - 29 jaar	30 - 34 jaar	35 - 39 jaar	40 - 44 jaar	45 - 49 jaar	50 - 54 jaar	55 - 59 jaar	60 - 64 jaar	65 jaar en meer	
Beroepsbevolking												
Mannen	11 312	67 976	112 168	121 644	119 031	113 694	100 465	60 220	40 711	14 107	4 860	766 188
Vrouwen	5 155	61 341	93 026	96 004	89 847	78 086	60 393	33 737	20 141	4 970	1 856	544 556
Totaal	16 467	129 317	205 194	217 648	208 878	191 780	160 858	93 957	60 852	19 077	6 716	1 310 744
Totale bevolking												
Mannen	106 409	120 036	122 424	128 610	126 238	121 737	110 425	78 435	81 226	86 284	203 117	1 284 941
Vrouwen	101 756	114 457	117 815	125 877	124 204	118 849	109 040	80 695	87 225	96 931	321 576	1 398 425
Totaal	208 165	234 493	240 239	254 487	250 442	240 586	219 465	159 130	168 451	183 215	524 693	2 683 366
Aktiviteitsgraad												
Mannen	10,6	56,6	91,6	94,6	94,3	93,4	91,0	76,8	50,1	16,3	2,4	59,6
Vrouwen	5,1	53,6	79,0	76,3	72,3	65,7	55,4	41,8	23,1	5,1	0,6	38,9
Totaal	7,9	55,1	85,4	85,5	83,4	79,7	73,3	59,0	36,1	10,4	1,3	48,8

**Tabel 3.A.2/3.- BEVOLKING VAN 15 JAAR EN OUDER: AKTIVITEITSGRAAD NAAR LEEFTIJD
VOLGENS GESLACHT, BURGERLIJKE STAAT EN WOONPLAATS**

WAALS GEWEST

Jaar 1994

GESLACHT EN BURGERLIJKE STAAT	Leeftijdsgroepen						Alge- meen totaal
	15 - 24 jaar	25 - 34 jaar	35 - 44 jaar	45 - 54 jaar	55 - 64 jaar	65 jaar en meer	
Mannen							
Beroepsbevolking							
Ongehuwd	69 335	84 785	26 189	10 274	3 845	1 007	195 435
Gehuwd	9 855	141 048	183 913	134 800	45 971	3 274	518 861
Weduwnaar	98	-	1 496	1 625	1 363	423	5 005
Gescheiden	-	7 978	21 127	13 987	3 642	156	46 890
Totaal	79 288	233 811	232 725	160 686	54 821	4 860	766 191
Totale bevolking							
Ongehuwd	215 692	97 366	31 167	14 722	10 260	11 260	380 467
Gehuwd	10 656	145 128	192 767	155 471	138 073	153 728	795 823
Weduwnaar	98	-	1 496	2 204	6 027	29 944	39 769
Gescheiden	-	8 540	22 543	16 465	13 550	8 187	68 890
Totaal	226 446	251 034	247 973	188 862	167 515	203 119	1 284 949
Aktiviteitsgraad							
Ongehuwd	32,1	87,1	84,0	69,8	37,5	8,9	51,4
Gehuwd	92,5	97,2	95,4	86,7	33,3	2,1	65,2
Weduwnaar	100,0	-	100,0	73,7	22,6	1,4	12,6
Gescheiden	-	93,4	93,7	84,9	27,7	1,9	68,1
Totaal	35,0	93,1	93,9	85,1	32,7	2,4	59,6
Vrouwen							
Beroepsbevolking							
Ongehuwd	49 053	48 031	15 566	4 465	1 531	116	118 762
Gehuwd	16 832	129 155	128 097	70 918	17 511	844	363 357
Weduwnaar	154	874	1 667	4 223	2 669	861	10 448
Gescheiden	457	10 970	22 597	14 522	3 405	37	51 988
Totaal	66 496	189 030	167 927	94 128	25 116	1 858	544 555
Totale bevolking							
Ongehuwd	190 468	58 074	20 170	7 618	6 926	15 319	298 575
Gehuwd	24 620	170 531	190 323	150 661	132 210	128 890	797 235
Weduwnaar	154	1 776	3 707	10 712	32 749	168 088	217 186
Gescheiden	973	13 311	28 856	20 744	12 279	9 283	85 446
Totaal	216 215	243 692	243 056	189 735	184 164	321 580	1 398 442
Aktiviteitsgraad							
Ongehuwd	25,8	82,7	77,2	58,6	22,1	0,8	39,8
Gehuwd	68,4	75,7	67,3	47,1	13,2	0,7	45,6
Weduwnaar	100,0	49,2	45,0	39,4	8,1	0,5	4,8
Gescheiden	47,0	82,4	78,3	70,0	27,7	0,4	60,8
Totaal	30,8	77,6	69,1	49,6	13,6	0,6	38,9

**Tabel 2.B.1.- PERSONEN MET EEN BETREKING: BEROEPSSTATUUT NAAR BEDRIJFSTAK,
VOLGENS GESLACHT EN WOONPLAATS**

WAALS GEWEST

Jaar 1994

BEROEPSSTATUUT EN GESLACHT	Bedrijfstak											Totaal
	N.A.C.E. A/B	N.A.C.E. C	N.A.C.E. D	N.A.C.E. E	N.A.C.E. F	N.A.C.E. G	N.A.C.E. H	N.A.C.E. I	N.A.C.E. J/K	N.A.C.E. L/M/N/O	N.A.C.E. P/Q	
Werkgever												
Mannen	345	127	1 558	-	2 226	2 387	287	461	1 118	132	-	8 641
Vrouwen	-	-	29	-	-	244	70	99	234	271	-	947
Totaal	345	127	1 587	-	2 226	2 631	357	560	1 352	403	-	9 588
Zelfstandige												
Mannen	19 755	293	9 356	83	15 289	28 951	6 412	3 999	15 583	16 086	-	115 807
Vrouwen	3 690	-	1 590	-	785	15 112	5 230	554	4 144	17 538	47	48 690
Totaal	23 445	293	10 946	83	16 074	44 063	11 642	4 553	19 727	33 624	47	164 497
Arbeider												
Mannen	3 042	2 696	109 501	2 102	57 775	32 589	5 870	16 438	3 805	16 140	883	250 841
Vrouwen	82	-	16 907	-	514	11 133	5 940	1 154	6 713	38 437	1 527	82 407
Totaal	3 124	2 696	126 408	2 102	58 289	43 722	11 810	17 592	10 518	54 577	2 410	333 248
Bediende												
Mannen	504	905	40 936	6 709	6 437	27 531	2 115	9 168	33 104	31 959	942	160 310
Vrouwen	78	794	16 196	568	1 829	39 850	2 409	2 790	28 244	80 372	787	173 917
Totaal	582	1 699	57 132	7 277	8 266	67 381	4 524	11 958	61 348	112 331	1 729	334 227
Ambtenaar												
Mannen	52	-	742	1 901	423	159	50	32 441	1 493	105 862	1 578	144 701
Vrouwen	-	-	-	287	-	-	232	3 875	1 136	114 308	576	120 414
Totaal	52	-	742	2 188	423	159	282	36 316	2 629	220 170	2 154	265 115
Helper												
Mannen	1 223	-	-	-	288	1 296	197	-	76	103	-	3 183
Vrouwen	6 825	-	1 500	-	1 992	8 661	1 066	263	1 266	1 764	-	23 337
Totaal	8 048	-	1 500	-	2 280	9 957	1 263	263	1 342	1 867	-	26 520
Totaal												
Mannen	24 921	4 021	162 093	10 795	82 438	92 913	14 931	62 507	55 179	170 282	3 403	683 483
Vrouwen	10 675	794	36 222	855	5 120	75 000	14 947	8 735	41 737	252 690	2 937	449 712
Totaal	35 596	4 815	198 315	11 650	87 558	167 913	29 878	71 242	96 916	422 972	6 340	1 133 195

**Tabel 2.B.3.- PERSONEN MET EEN BETREKKING: BEROEPSSTATUUT NAAR DE GEWONE
WEKELIJKSE ARBEIDSDUUR, VOLGENS GESLACHT EN WOONPLAATS**

WAALS GEWEST

Jaar 1994

BEROEPSSTATUUT EN GESLACHT	Gewone wekelijkse arbeidsduur								Totaal	Sterk variërend
	1 - 10 uren	11 - 20 uren	21 - 30 uren	31 - 36 uren	37 - 38 uren	39 - 40 uren	41 - 42 uren	43 uren en meer		
Werkgever										
Mannen	-	-	-	-	-	761	-	4 909	5 670	2 971
Vrouwen	-	-	78	-	123	169	-	227	597	350
Totaal	-	-	78	-	123	930	-	5 136	6 267	3 321
Zelfstandige										
Mannen	325	1 039	1 782	1 391	1 764	11 199	451	67 515	85 466	30 345
Vrouwen	1 847	2 288	2 307	2 143	805	7 388	115	20 866	37 759	10 931
Totaal	2 172	3 327	4 089	3 534	2 569	18 587	566	88 381	123 225	41 276
Arbeider										
Mannen	261	6 201	4 651	14 207	119 192	94 715	515	9 086	248 828	2 001
Vrouwen	4 066	25 886	7 294	5 476	25 998	11 985	98	1 308	82 111	299
Totaal	4 327	32 087	11 945	19 683	145 190	106 700	613	10 394	330 939	2 300
Bediende										
Mannen	387	1 652	2 477	14 401	83 377	35 649	453	17 547	155 943	4 357
Vrouwen	2 996	34 166	21 418	18 136	68 538	22 724	658	4 000	172 636	1 283
Totaal	3 383	35 818	23 895	32 537	151 915	58 373	1 111	21 547	328 579	5 640
Ambtenaar										
Mannen	142	5 456	13 075	12 849	88 159	17 034	212	5 000	141 927	2 775
Vrouwen	3 111	20 483	31 418	14 843	38 518	8 670	307	2 377	119 727	695
Totaal	3 253	25 939	44 493	27 692	126 677	25 704	519	7 377	261 654	3 470
Helper										
Mannen	-	76	176	-	423	321	-	1 081	2 077	1 106
Vrouwen	823	2 422	2 380	1 037	230	2 871	148	8 434	18 345	4 993
Totaal	823	2 498	2 556	1 037	653	3 192	148	9 515	20 422	6 099
Totaal										
Mannen	1 115	14 424	22 161	42 848	292 815	159 679	1 631	105 138	639 911	43 555
Vrouwen	12 843	85 245	64 895	41 635	134 212	53 807	1 326	37 212	431 175	18 551
Totaal	13 958	99 669	87 056	84 483	427 127	213 486	2 957	142 350	1 071 086	62 106

Tabel 1.B.7.- PERSONEN MET EEN BETREKKING: VERDELING VOLGENS GESLACHT, LEEFTIJD, PROVINCIE EN GEWEST VAN DE WERKPLAATS

WAALS GEWEST

Jaar 1994

WERKPLAATS EN GESLACHT	Leeftijdsgroepen											Alge- meen totaal
	15 - 19 jaar	20 - 24 jaar	25 - 29 jaar	30 - 34 jaar	35 - 39 jaar	40 - 44 jaar	45 - 49 jaar	50 - 54 jaar	55 - 59 jaar	60 - 64 jaar	65 jaar en meer	
Antwerpen												
Mannen	188	-	724	352	414	1 058	420	643	130	-	-	3 929
Vrouwen	-	79	84	212	84	-	70	-	-	-	-	529
Totaal	188	79	808	564	498	1 058	490	643	130	-	-	4 458
Brabant												
Mannen	346	7 848	18 969	21 344	19 859	19 328	19 965	10 680	6 738	1 894	432	127 403
Vrouwen	410	6 130	13 746	13 863	12 121	12 240	9 604	4 910	2 992	714	217	76 947
Totaal	756	13 978	32 715	35 207	31 980	31 568	29 569	15 590	9 730	2 608	649	204 350
Henegouwen												
Mannen	1 350	14 297	27 313	33 995	35 033	33 115	29 098	15 937	12 094	4 291	1 257	207 780
Vrouwen	565	10 649	23 016	25 258	25 385	22 647	20 103	10 384	6 745	1 706	97	146 555
Totaal	1 915	24 946	50 329	59 253	60 418	55 762	49 201	26 321	18 839	5 997	1 354	354 335
Luik												
Mannen	2 395	14 883	25 048	30 188	31 642	29 811	26 074	17 182	11 196	3 702	1 709	193 830
Vrouwen	431	12 650	20 171	23 982	22 010	20 720	15 180	10 121	4 830	1 473	467	132 035
Totaal	2 826	27 533	45 219	54 170	53 652	50 531	41 254	27 303	16 026	5 175	2 176	325 865
Limburg												
Mannen	-	-	582	-	426	747	108	453	-	-	-	2 316
Vrouwen	-	94	-	-	122	-	-	-	150	-	-	366
Totaal	-	94	582	-	548	747	108	453	150	-	-	2 682
Luxemburg												
Mannen	605	3 956	5 884	6 076	6 090	6 178	4 851	3 797	2 736	1 775	380	42 328
Vrouwen	96	2 660	4 211	5 280	5 710	3 811	3 631	1 640	1 654	560	200	29 453
Totaal	701	6 616	10 095	11 356	11 800	9 989	8 482	5 437	4 390	2 335	580	71 781
Namen												
Mannen	1 129	4 641	10 384	13 927	11 836	10 411	9 839	6 182	4 764	1 555	873	75 541
Vrouwen	420	4 247	9 039	9 515	9 292	7 645	5 116	3 590	2 639	450	838	52 791
Totaal	1 549	8 888	19 423	23 442	21 128	18 056	14 955	9 772	7 403	2 005	1 711	128 332
Oost-Vlaanderen												
Mannen	155	1 393	412	334	1 114	497	819	70	-	213	-	5 007
Vrouwen	-	217	-	178	652	102	155	235	-	-	-	1 539
Totaal	155	1 610	412	512	1 766	599	974	305	-	213	-	6 546
West-Vlaanderen												
Mannen	-	-	364	817	547	437	274	-	-	-	73	2 512
Vrouwen	-	-	159	239	-	356	162	-	-	-	-	916
Totaal	-	-	523	1 056	547	793	436	-	-	-	73	3 428
Brussel												
Mannen	138	4 519	11 918	12 736	10 297	10 641	11 342	5 882	3 523	951	83	72 030
Vrouwen	170	3 271	7 218	6 672	6 001	6 308	5 388	2 468	1 824	383	-	39 703
Totaal	308	7 790	19 136	19 408	16 298	16 949	16 730	8 350	5 347	1 334	83	111 733
Vlaanderen												
Mannen	412	1 552	2 966	3 687	3 788	4 011	3 571	2 378	513	292	73	23 243
Vrouwen	79	765	1 457	1 014	1 108	1 048	596	367	220	-	70	6 724
Totaal	491	2 317	4 423	4 701	4 896	5 059	4 167	2 745	733	292	143	29 967
Wallonie												
Mannen	5 618	40 945	74 799	90 608	92 880	86 929	76 533	46 681	33 620	12 185	4 568	565 366
Vrouwen	1 673	32 688	61 752	70 841	68 264	60 165	48 036	28 047	16 968	4 520	1 749	394 703
Totaal	7 291	73 633	136 551	161 449	161 144	147 094	124 569	74 728	50 588	16 705	6 317	960 069
Het Rijk												
Mannen	6 168	47 016	89 683	107 031	106 965	101 581	91 446	54 941	37 656	13 428	4 724	660 639
Vrouwen	1 922	36 724	70 427	78 527	75 373	67 521	54 020	30 882	19 012	4 903	1 819	441 130
Totaal	8 090	83 740	160 110	185 558	182 338	169 102	145 466	85 823	56 668	18 331	6 543	1 101 769
Buitenland												
Mannen	162	2 436	5 455	3 954	2 665	3 106	2 270	1 350	1 000	295	136	22 829
Vrouwen	-	1 285	2 856	1 212	690	1 399	618	146	275	66	37	8 584
Totaal	162	3 721	8 311	5 166	3 355	4 505	2 888	1 496	1 275	361	173	31 413
Totaal												
Mannen	6 330	49 452	95 138	110 985	109 630	104 687	93 716	56 291	38 656	13 723	4 860	683 468
Vrouwen	1 922	38 009	73 283	79 739	76 063	68 920	54 638	31 029	19 287	4 969	1 856	449 714
Totaal	8 252	87 461	168 421	190 724	185 693	173 607	148 354	87 319	57 943	18 692	6 716	1 133 182
Nog te beginnen betrekking												
Mannen	-	-	250	-	-	-	76	-	-	-	-	326
Vrouwen	-	316	313	250	-	-	-	-	-	-	-	879
Totaal	-	316	563	250	-	-	76	-	-	-	-	1 205

**Tabel 2.B.11.- PERSONEN MET EEN BETREKKING: BEROEPSKLASSE NAAR BEDRIJFSTAK
VOLGENS GESLACHT EN WOONPLAATS**

WAALS GEWEST

Jaar 1994

BEROEPSKLASSE EN GESLACHT	Bedrijfstak											Totaal
	N.A.C.E. A/B	N.A.C.E. C	N.A.C.E. D	N.A.C.E. E	N.A.C.E. F	N.A.C.E. G	N.A.C.E. H	N.A.C.E. I	N.A.C.E. J/K	N.A.C.E. L/M/N/O	N.A.C.E. P/Q	
I.S.C.O. - 1												
Mannen	565	69	7 972	224	6 560	21 724	7 532	2 398	6 091	12 097	306	65 538
Vrouwen	172	-	1 265	-	371	16 311	6 550	723	2 107	5 896	221	33 616
Totaal	737	69	9 237	224	6 931	38 035	14 082	3 121	8 198	17 993	527	99 154
I.S.C.O. - 2												
Mannen	424	104	10 341	1 416	2 349	3 827	50	867	18 288	58 459	137	96 262
Vrouwen	130	-	2 227	67	345	2 794	84	327	4 842	113 260	155	124 231
Totaal	554	104	12 568	1 483	2 694	6 621	134	1 194	23 130	171 719	292	220 493
I.S.C.O. - 3												
Mannen	98	491	22 492	3 309	4 507	8 379	89	7 762	9 675	19 793	-	76 595
Vrouwen	-	161	4 914	-	248	4 262	112	772	4 488	26 512	-	41 469
Totaal	98	652	27 406	3 309	4 755	12 641	201	8 534	14 163	46 305	-	118 064
I.S.C.O. - 4												
Mannen	218	474	9 696	2 137	914	7 509	277	19 829	15 535	20 829	473	77 891
Vrouwen	150	633	9 003	656	2 939	17 058	309	5 720	22 892	42 739	631	102 730
Totaal	368	1 107	18 699	2 793	3 853	24 567	586	25 549	38 427	63 568	1 104	180 621
I.S.C.O. - 5												
Mannen	-	-	1 180	-	135	7 381	6 155	1 647	1 656	18 664	321	37 139
Vrouwen	-	-	1 680	-	147	27 518	6 269	736	374	35 073	563	72 360
Totaal	-	-	2 860	-	282	34 899	12 424	2 383	2 030	53 737	884	109 499
I.S.C.O. - 6												
Mannen	22 453	115	328	-	-	40	72	-	59	2 250	345	25 662
Vrouwen	8 965	-	-	-	-	-	-	-	-	84	-	9 049
Totaal	31 418	115	328	-	-	40	72	-	59	2 334	345	34 711
I.S.C.O. - 7/8/9												
Mannen	1 161	2 767	110 088	3 710	67 975	44 049	755	30 007	3 882	22 507	929	287 830
Vrouwen	1 259	-	17 136	132	1 073	7 059	1 623	458	7 036	28 267	1 366	65 409
Totaal	2 420	2 767	127 224	3 842	69 048	51 108	2 378	30 465	10 918	50 774	2 295	353 239
I.S.C.O. - 9A												
Mannen	-	-	-	-	-	-	-	-	-	15 563	893	16 456
Vrouwen	-	-	-	-	-	-	-	-	-	643	-	643
Totaal	-	-	-	-	-	-	-	-	-	16 206	893	17 099
Totaal												
Mannen	24 919	4 020	162 097	10 796	82 440	92 909	14 930	62 510	55 186	170 162	3 404	683 373
Vrouwen	10 676	794	36 225	855	5 123	75 002	14 947	8 736	41 739	252 474	2 936	449 507
Totaal	35 595	4 814	198 322	11 651	87 563	167 911	29 877	71 246	96 925	422 636	6 340	1 132 880
Beschutte werkplaats												
Mannen	-	-	-	-	-	-	-	-	-	124	-	124
Vrouwen	-	-	-	-	-	-	-	-	-	225	-	225
Totaal	-	-	-	-	-	-	-	-	-	349	-	349
Algemeen totaal												
Mannen	24 919	4 020	162 097	10 796	82 440	92 909	14 930	62 510	55 186	170 286	3 404	683 497
Vrouwen	10 676	794	36 225	855	5 123	75 002	14 947	8 736	41 739	252 699	2 936	449 732
Totaal	35 595	4 814	198 322	11 651	87 563	167 911	29 877	71 246	96 925	422 985	6 340	1 133 229

**Tabel 2.B.14/15.- DE PERSONEN MET EEN BETREKKING: VOLTIJDS OF DEELTIJDS WERK
NAAR BEDRIJFSTAK VOLGENS GESLACHT OF LEEFTIJD EN WOONPLAATS**

WAALS GEWEST

Jaar 1994

GESLACHT OF LEEFTIJD EN VOLTIJDS OF DEELTIJDS WERK	Bedrijfstak											Totaal
	N.A.C.E. A/B	N.A.C.E. C	N.A.C.E. D	N.A.C.E. E	N.A.C.E. F	N.A.C.E. G	N.A.C.E. H	N.A.C.E. I	N.A.C.E. J/K	N.A.C.E. L/M/N/O	N.A.C.E. P/Q	
Geslacht												
- Voltijds werk												
Mannen	24 568	4 020	160 179	10 792	80 318	88 925	12 423	61 415	53 844	163 676	3 147	663 307
Vrouwen	9 187	794	31 642	723	2 994	46 391	9 702	6 447	29 674	177 949	1 625	317 128
Totaal	33 755	4 814	191 821	11 515	83 312	135 316	22 125	67 862	83 518	341 625	4 772	980 435
- Deeltijds werk												
Mannen	350	-	1 913	-	2 119	3 981	2 507	1 090	1 336	6 606	256	20 158
Vrouwen	1 488	-	4 580	132	2 126	28 610	5 244	2 286	12 064	74 737	1 312	132 579
Totaal	1 838	-	6 493	132	4 245	32 591	7 751	3 376	13 400	81 343	1 568	152 737
- Totaal												
Mannen	24 918	4 020	162 092	10 792	82 437	92 906	14 930	62 505	55 180	170 282	3 403	683 465
Vrouwen	10 675	794	36 222	855	5 120	75 001	14 946	8 733	41 738	252 686	2 937	449 707
Totaal	35 593	4 814	198 314	11 647	87 557	167 907	29 876	71 238	96 918	422 968	6 340	1 133 172
Leeftijd												
- Voltijds werk												
15 tot 24 jaar	1 470	297	18 107	620	10 217	15 598	3 184	2 186	4 759	20 911	43	77 392
25 tot 44 jaar	18 272	2 991	119 813	7 121	52 849	80 089	12 355	46 625	53 456	220 559	3 919	618 049
45 tot 64 jaar	13 213	1 526	53 497	3 776	19 746	38 454	6 237	18 861	24 833	98 792	811	279 746
65 jaar en meer	802	-	407	-	503	1 177	351	188	473	1 363	-	5 264
Totaal	33 757	4 814	191 824	11 517	83 315	135 318	22 127	67 860	83 521	341 625	4 773	980 451
- Deeltijds werk												
15 tot 24 jaar	-	-	512	-	1 487	7 021	2 086	443	1 189	5 592	-	18 330
25 tot 44 jaar	1 018	-	4 831	-	1 619	18 979	4 198	2 482	8 990	57 120	1 154	100 391
45 tot 64 jaar	679	-	1 019	132	1 138	6 096	1 356	451	3 055	18 229	414	32 569
65 jaar en meer	141	-	130	-	-	501	112	-	167	402	-	1 453
Totaal	1 838	-	6 492	132	4 244	32 597	7 752	3 376	13 401	81 343	1 568	152 743
- Totaal												
15 tot 24 jaar	1 470	297	18 619	620	11 704	22 619	5 270	2 629	5 948	26 503	43	95 722
25 tot 44 jaar	19 290	2 991	124 644	7 121	54 468	99 088	16 553	49 107	62 446	277 679	5 073	718 440
45 tot 64 jaar	13 892	1 526	54 516	3 908	20 884	44 550	7 593	19 312	27 888	117 021	1 225	312 315
65 jaar en meer	943	-	537	-	503	1 678	463	188	640	1 765	-	6 717
Totaal	35 595	4 814	198 316	11 649	87 559	167 915	29 879	71 236	96 922	422 968	6 341	1 133 194

**Tabel 3.B.1.- PERSONEN MET EEN BETREKKING: PERCENTAGE DEELTIJDS WERKENDEN
VOLGENS GESLACHT, LEEFTIJD EN WOONPLAATS**

WAALS GEWEST

Jaar 1994

PERCENTAGE DEELTIJDS WERKENDEN EN GESLACHT	Leeftijdsgroepen											Alge- meen totaal
	15 - 19 jaar	20 - 24 jaar	25 - 29 jaar	30 - 34 jaar	35 - 39 jaar	40 - 44 jaar	45 - 49 jaar	50 - 54 jaar	55 - 59 jaar	60 - 64 jaar	65 jaar en meer	
Personen met deeltijdse betrekking												
Mannen	2 000	3 509	3 495	1 996	2 737	1 218	1 694	1 001	844	1 021	638	20 153
Vrouwen	887	11 933	20 595	28 024	23 816	18 511	13 971	6 964	5 776	1 297	813	132 587
Totaal	2 887	15 442	24 090	30 020	26 553	19 729	15 665	7 965	6 620	2 318	1 451	152 740
Personen met betrekking												
Mannen	6 332	49 447	95 137	110 987	109 623	104 685	93 720	56 292	38 654	13 721	4 860	683 458
Vrouwen	1 922	38 010	73 277	79 741	76 063	68 921	54 638	31 028	19 284	4 970	1 856	449 710
Totaal	8 254	87 457	168 414	190 728	185 686	173 606	148 358	87 320	57 938	18 691	6 716	1 133 168
Percentage deeltijds werkenden												
Mannen	31,6	7,1	3,7	1,8	2,5	1,2	1,8	1,8	2,2	7,4	13,1	2,9
Vrouwen	46,1	31,4	28,1	35,1	31,3	26,9	25,6	22,4	30,0	26,1	43,8	29,5
Totaal	35,0	17,7	14,3	15,7	14,3	11,4	10,6	9,1	11,4	12,4	21,6	13,5

**Tabel 1.B.13.- PERSONEN MET EEN BETREKKING: PLOEGWERK, AFWIJKENDE WERKTIJDEN EN THUISWERK
VOLGENS GESLACHT, LEEFTIJD EN WOONPLAATS**

WAALS GEWEST

Jaar 1994

PLOEGWERK AFWIJKENDE WERKTIJDEN EN THUISWERK	Leeftijdsgroepen en geslacht											
	15 - 24		25 - 34		35 - 44		45 - 54		55 en meer		Totaal	
	M	V	M	V	M	V	M	V	M	V	M	V
Ploegwerk												
- Gewoonlijk	13 128	6 666	40 179	23 644	39 527	17 569	22 838	6 334	3 706	2 324	119 374	56 531
- Soms	1 272	2 166	6 658	5 358	7 536	4 352	4 944	3 537	1 102	420	21 514	15 832
- Nooit	41 379	31 103	159 288	124 020	167 242	123 063	122 231	75 788	52 430	23 370	542 565	377 345
s'Avonds												
- Gewoonlijk	8 123	5 208	29 685	20 162	35 281	17 010	23 627	12 320	7 882	4 012	104 593	58 707
- Soms	10 189	6 982	49 123	25 649	53 636	25 348	36 624	17 306	15 646	5 931	165 211	81 219
- Nooit	37 470	27 743	127 316	107 207	125 395	102 623	89 763	56 035	33 711	16 171	413 647	309 780
s'Nachts												
- Gewoonlijk	3 661	1 220	17 478	5 526	17 663	5 299	11 591	2 507	2 590	534	52 978	15 086
- Soms	4 525	2 244	29 710	10 098	33 706	9 353	20 950	5 515	9 310	2 532	98 192	29 741
- Nooit	47 596	36 470	158 937	137 396	162 940	130 332	117 471	77 641	45 337	23 045	532 278	404 882
Op zaterdagen												
- Gewoonlijk	11 357	11 416	38 637	35 626	43 803	30 855	29 617	20 458	14 346	7 240	137 761	105 583
- Soms	11 585	7 316	50 454	28 795	56 817	25 666	38 516	15 966	13 339	6 206	170 708	83 949
- Nooit	32 836	21 202	117 034	88 602	113 687	88 461	81 876	49 239	29 549	12 671	374 978	260 175
Op zondagen												
- Gewoonlijk	5 654	5 007	21 773	18 938	25 245	16 324	18 452	12 239	10 283	4 247	81 402	56 751
- Soms	6 866	4 759	32 658	20 402	42 658	19 150	28 640	9 916	9 067	3 890	119 892	58 122
- Nooit	43 262	30 169	151 687	113 683	146 407	109 505	102 921	63 509	37 881	17 975	482 156	334 839
Thuis												
- Gewoonlijk	2 894	2 764	15 851	17 529	23 993	21 436	19 379	17 443	13 580	7 241	75 693	66 407
- Soms	1 516	1 170	9 124	5 477	12 527	7 366	11 551	5 499	5 593	782	40 307	20 293
- Nooit	51 371	36 001	181 150	130 015	177 789	116 178	119 078	62 723	38 065	18 090	567 447	363 006

**Tabel 2.B.13.- PERSONEN MET EEN BETREKKING: PLOEGWERK, AFWIJKENDE WERKTIJDEN EN THUIS NAAR
 BEDRIJFSTAK VOLGENS LEEFTIJD EN WOONPLAATS**

WAALS GEWEST

Jaar 1994

PLOEGWERK AFWIJKENDE WERKTIJDEN THUISWERK EN LEEFTIJD	Bedrijfstak											Totaal
	N.A.C.E. A/B	N.A.C.E. C	N.A.C.E. D	N.A.C.E. E	N.A.C.E. F	N.A.C.E. G	N.A.C.E. H	N.A.C.E. I	N.A.C.E. J/K	N.A.C.E. L/M/N/O	N.A.C.E. P/Q	
Ploegwerk												
- Gewoonlijk												
15 tot 24 jaar	129	297	7 031	394	2 169	2 910	1 101	351	815	4 599	-	19 796
25 tot 44 jaar	40	783	40 646	1 862	7 262	9 008	1 442	9 907	3 385	45 153	1 426	120 914
45 tot 64 jaar	-	-	13 853	271	1 320	2 247	292	4 268	908	11 797	-	34 956
65 jaar en meer	-	-	-	-	83	164	-	-	-	-	-	247
Totaal	169	1 080	61 530	2 527	10 834	14 329	2 835	14 526	5 108	61 549	1 426	175 913
- Soms												
15 tot 24 jaar	43	-	549	-	132	612	88	36	445	1 532	-	3 437
25 tot 44 jaar	-	89	4 365	430	169	2 599	728	1 254	1 962	12 249	62	23 907
45 tot 64 jaar	-	134	1 655	322	491	1 050	125	1 120	699	4 412	-	10 008
65 jaar en meer	-	-	-	-	-	-	-	-	-	-	-	-
Totaal	43	223	6 569	752	792	4 261	941	2 410	3 106	18 193	62	37 352
- Nooit												
15 tot 24 jaar	1 299	-	11 038	226	9 402	19 099	4 080	2 241	4 688	20 373	43	72 489
25 tot 44 jaar	19 250	2 119	79 634	4 829	47 043	87 460	14 381	37 948	57 096	220 276	3 585	573 621
45 tot 64 jaar	13 891	1 392	39 010	3 316	19 074	41 252	7 174	13 927	26 279	100 814	1 225	267 354
65 jaar en meer	943	-	537	-	420	1 513	463	188	640	1 765	-	6 469
Totaal	35 383	3 511	130 219	8 371	75 939	149 324	26 098	54 304	88 703	343 228	4 853	919 933
s'Avonds												
- Gewoonlijk												
15 tot 24 jaar	312	297	3 679	-	94	1 756	3 132	713	625	2 722	-	13 330
25 tot 44 jaar	7 438	553	21 026	472	1 458	10 703	8 342	7 217	6 510	37 472	953	102 144
45 tot 64 jaar	4 973	69	9 704	262	590	5 736	4 871	4 031	3 059	13 571	-	46 866
65 jaar en meer	353	-	-	-	-	-	315	-	85	221	-	974
Totaal	13 076	919	34 409	734	2 142	18 195	16 660	11 961	10 279	53 986	953	163 314
- Soms												
15 tot 24 jaar	528	-	2 873	236	705	3 986	1 069	447	875	6 413	43	17 175
25 tot 44 jaar	7 180	430	24 860	1 870	7 162	21 571	3 794	11 327	12 788	62 227	553	153 762
45 tot 64 jaar	6 141	134	11 804	1 160	3 227	13 570	1 509	3 778	4 989	26 689	-	73 001
65 jaar en meer	323	-	153	-	191	367	-	83	408	992	-	2 517
Totaal	14 172	564	39 690	3 266	11 285	39 494	6 372	15 635	19 060	96 321	596	246 455
- Nooit												
15 tot 24 jaar	632	-	12 067	383	10 907	16 878	1 069	1 467	4 450	17 368	-	65 221
25 tot 44 jaar	4 672	2 009	78 760	4 780	45 853	66 790	4 416	30 568	43 151	177 983	3 567	462 549
45 tot 64 jaar	2 779	1 323	33 010	2 488	17 068	25 243	1 214	11 507	19 835	76 765	1 225	192 457
65 jaar en meer	267	-	384	-	312	1 310	148	105	147	553	-	3 226
Totaal	8 350	3 332	124 221	7 651	74 140	110 221	6 847	43 647	67 583	272 669	4 792	723 453
s'Nachts												
- Gewoonlijk												
15 tot 24 jaar	115	297	1 073	-	-	721	547	345	203	1 579	-	4 880
25 tot 44 jaar	728	435	15 978	306	418	2 793	1 113	4 923	723	18 086	463	45 966
45 tot 64 jaar	393	69	7 119	130	330	1 007	702	2 588	437	4 299	-	17 074
65 jaar en meer	-	-	-	-	-	-	-	-	-	148	-	148
Totaal	1 236	801	24 170	436	748	4 521	2 362	7 856	1 363	24 112	463	68 068
- Soms												
15 tot 24 jaar	528	-	1 717	79	217	298	397	419	263	2 852	-	6 770
25 tot 44 jaar	10 283	341	13 599	1 502	1 543	3 764	3 083	9 216	4 043	35 018	473	82 865
45 tot 64 jaar	8 326	-	5 490	1 090	735	2 659	2 071	2 766	1 493	12 299	-	36 929
65 jaar en meer	535	-	-	-	-	73	108	-	-	669	-	1 385
Totaal	19 672	341	20 806	2 671	2 495	6 794	5 659	12 401	5 799	50 838	473	127 949
- Nooit												
15 tot 24 jaar	828	-	15 833	541	11 488	21 598	4 324	1 864	5 481	22 073	43	84 073
25 tot 44 jaar	8 277	2 216	95 065	5 314	52 509	92 509	12 355	34 975	57 679	224 575	4 137	589 611
45 tot 64 jaar	5 174	1 457	41 907	2 689	19 819	40 885	4 821	13 959	25 955	100 424	1 225	258 315
65 jaar en meer	408	-	537	-	503	1 604	355	188	640	948	-	5 183
Totaal	14 687	3 673	153 342	8 544	84 319	156 596	21 855	50 986	89 755	348 020	5 405	937 182

**Tabel 2.B.13.- PERSONEN MET EEN BETREKING: PLOEGWERK, AFWIJKENDE WERKTIJDEN EN THUIS NAAR
BEDRIJFSTAK VOLGENS LEEFTIJD EN WOONPLAATS (vervolg)**

WAALS GEWEST

PLOEGWERK AFWIJKENDE WERKTIJDEN THUISWERK EN LEEFTIJD	Bedrijfstak											Totaal
	N.A.C.E. A/B	N.A.C.E. C	N.A.C.E. D	N.A.C.E. E	N.A.C.E. F	N.A.C.E. G	N.A.C.E. H	N.A.C.E. I	N.A.C.E. J/K	N.A.C.E. L/M/N/O	N.A.C.E. P/Q	
Op zaterdag												
Gewoonlijk												
15 tot 24 jaar	705	-	1 574	-	322	10 522	4 087	792	488	4 287	-	22 777
25 tot 44 jaar	13 348	153	15 015	539	4 509	44 139	10 456	7 588	6 662	45 709	806	148 924
45 tot 64 jaar	10 217	69	8 103	187	1 087	21 593	5 923	3 799	3 147	14 557	138	68 820
65 jaar en meer	751	-	-	-	-	1 050	351	83	-	603	-	2 838
Totaal	25 021	222	24 692	726	5 918	77 304	20 817	12 262	10 297	65 156	944	243 359
Soms												
15 tot 24 jaar	526	297	1 891	430	905	5 098	723	662	740	7 591	43	18 906
25 tot 44 jaar	3 486	364	23 392	1 860	9 790	19 103	3 313	15 208	12 506	71 619	1 099	161 740
45 tot 64 jaar	2 755	107	11 234	1 524	5 482	9 839	922	6 202	5 943	28 396	76	72 480
65 jaar en meer	65	-	-	-	290	185	-	-	408	610	-	1 558
Totaal	6 832	768	36 517	3 814	16 467	34 225	4 958	22 072	19 597	108 216	1 218	254 684
Nooit												
15 tot 24 jaar	241	-	15 156	190	10 477	7 002	460	1 175	4 720	14 626	-	54 047
25 tot 44 jaar	2 457	2 474	86 237	4 723	40 178	35 826	2 783	26 315	43 281	160 352	3 168	407 794
45 tot 64 jaar	921	1 350	35 179	2 199	14 314	13 120	746	9 317	18 798	74 074	1 011	171 029
65 jaar en meer	127	-	537	-	213	443	112	105	232	553	-	2 322
Totaal	3 746	3 824	137 109	7 112	65 182	56 391	4 101	36 912	67 031	249 605	4 179	635 192
Op zondagen												
Gewoonlijk												
15 tot 24 jaar	659	-	789	-	-	1 833	3 788	508	203	2 879	-	10 659
25 tot 44 jaar	11 508	-	10 514	472	937	11 674	9 051	5 300	1 657	30 355	806	82 274
45 tot 64 jaar	9 888	69	5 432	187	544	6 904	5 853	3 198	1 188	9 972	-	43 235
65 jaar en meer	751	-	-	-	-	310	351	-	-	572	-	1 984
Totaal	22 806	69	16 735	659	1 481	20 721	19 043	9 006	3 048	43 778	806	138 152
Soms												
15 tot 24 jaar	388	297	849	272	302	2 480	456	438	426	5 677	43	11 628
25 tot 44 jaar	3 512	437	15 455	1 834	3 939	10 241	3 148	8 802	7 802	58 837	874	114 881
45 tot 64 jaar	2 546	107	9 487	1 033	2 136	6 128	664	3 538	3 611	20 960	-	50 210
65 jaar en meer	65	-	-	-	172	185	-	83	251	558	-	1 314
Totaal	6 511	841	25 791	3 139	6 549	19 034	4 268	12 861	12 090	86 032	917	178 033
Nooit												
15 tot 24 jaar	425	-	16 980	347	11 402	18 307	1 025	1 681	5 320	17 949	-	73 436
25 tot 44 jaar	4 272	2 554	98 676	4 817	49 594	77 150	4 351	35 008	52 989	188 490	3 393	521 294
45 tot 64 jaar	1 458	1 350	39 599	2 689	18 203	31 514	1 076	12 579	23 088	86 090	1 225	218 871
65 jaar en meer	127	-	537	-	331	1 182	112	105	389	636	-	3 419
Totaal	6 282	3 904	155 792	7 853	79 530	128 153	6 564	49 373	81 786	293 165	4 618	817 020
Thuis												
Gewoonlijk												
15 tot 24 jaar	469	-	398	157	263	1 463	340	157	162	2 203	43	5 655
25 tot 44 jaar	11 525	279	4 903	-	3 980	12 304	4 760	866	7 440	32 756	-	78 813
45 tot 64 jaar	9 954	-	4 041	57	2 659	10 034	3 147	610	4 529	19 207	78	54 316
65 jaar en meer	816	-	-	-	217	874	186	83	419	733	-	3 328
Totaal	22 764	279	9 342	214	7 119	24 675	8 433	1 716	12 550	54 899	121	142 112
Soms												
15 tot 24 jaar	98	-	337	-	93	731	-	134	217	1 076	-	2 686
25 tot 44 jaar	1 267	-	2 935	318	3 187	3 663	151	663	5 331	16 978	-	34 493
45 tot 64 jaar	585	-	2 633	83	1 338	4 013	248	392	2 498	10 988	-	22 778
65 jaar en meer	-	-	169	-	-	-	-	-	35	445	-	649
Totaal	1 950	-	6 074	401	4 618	8 407	399	1 189	8 081	29 487	-	60 606
Nooit												
15 tot 24 jaar	904	297	17 885	462	11 349	20 424	4 929	2 337	5 567	23 225	-	87 379
25 tot 44 jaar	6 498	2 712	116 809	6 804	47 302	83 098	11 640	47 579	49 678	227 946	5 073	605 139
45 tot 64 jaar	3 355	1 526	47 842	3 769	16 886	30 505	4 199	18 311	20 859	86 825	1 147	235 224
65 jaar en meer	127	-	368	-	286	803	277	105	186	587	-	2 739
Totaal	10 884	4 535	182 904	11 035	75 823	134 830	21 045	68 332	76 290	338 583	6 220	930 481

**Tabel 2.B.7.- PERSONEN MET EEN BETREKKING: PLAATS VAN TEWERKSTELLING NAAR
 BEDRIJFSTAK VOLGENS GESLACHT EN WOONPLAATS**

WAALS GEWEST

Jaar 1994

PLAATS VAN TEWERKSTELLING EN GESLACHT	Bedrijfstak											Totaal
	N.A.C.E. A/B	N.A.C.E. C	N.A.C.E. D	N.A.C.E. E	N.A.C.E. F	N.A.C.E. G	N.A.C.E. H	N.A.C.E. I	N.A.C.E. J/K	N.A.C.E. L/M/N/O	N.A.C.E. P/Q	
Antwerpen												
Mannen	51	-	1 027	-	673	743	-	632	313	491	-	3 930
Vrouwen	-	84	134	-	-	163	-	-	78	70	-	529
Totaal	51	84	1 161	-	673	906	-	632	391	561	-	4 459
Brabant												
Mannen	2 026	230	23 742	2 127	13 679	16 113	2 920	13 234	21 226	31 010	1 096	127 403
Vrouwen	987	-	7 134	139	598	10 604	1 886	3 231	13 100	38 747	523	76 949
Totaal	3 013	230	30 876	2 266	14 277	26 717	4 806	16 465	34 326	69 757	1 619	204 352
Henegouwen												
Mannen	8 205	1 834	55 725	3 334	25 153	28 680	3 763	17 483	12 117	49 831	1 658	207 783
Vrouwen	3 243	137	11 848	293	2 027	24 072	3 467	2 016	8 938	89 678	835	146 554
Totaal	11 448	1 971	67 573	3 627	27 180	52 752	7 230	19 499	21 055	139 509	2 493	354 337
Luik												
Mannen	4 866	1 093	53 209	3 914	23 282	25 164	4 913	17 117	13 003	47 104	166	193 831
Vrouwen	2 328	312	9 922	376	1 179	23 864	5 123	1 703	12 351	73 633	1 245	132 036
Totaal	7 194	1 405	63 131	4 290	24 461	49 028	10 036	18 820	25 354	120 737	1 411	325 867
Limburg												
Mannen	-	-	929	-	401	304	-	151	-	530	-	2 315
Vrouwen	-	-	216	-	-	150	-	-	-	-	-	366
Totaal	-	-	1 145	-	401	454	-	151	-	530	-	2 681
Luxemburg												
Mannen	4 361	69	5 775	388	5 195	5 909	1 830	4 500	1 533	12 768	-	42 328
Vrouwen	1 387	-	1 928	47	176	5 656	2 272	642	1 413	15 886	45	29 452
Totaal	5 748	69	7 703	435	5 371	11 565	4 102	5 142	2 946	28 654	45	71 780
Namen												
Mannen	4 930	504	10 092	706	9 446	13 055	1 246	7 410	4 209	23 516	421	75 535
Vrouwen	2 728	261	2 804	-	1 000	9 079	1 469	954	3 804	30 617	78	52 794
Totaal	7 658	765	12 896	706	10 446	22 134	2 715	8 364	8 013	54 133	499	128 329
Oost-Vlaanderen												
Mannen	136	109	2 469	130	576	380	-	492	311	405	-	5 008
Vrouwen	-	-	519	-	-	178	337	-	256	249	-	1 539
Totaal	136	109	2 988	130	576	558	337	492	567	654	-	6 547
West-Vlaanderen												
Mannen	-	-	1 375	-	272	289	-	469	-	107	-	2 512
Vrouwen	-	-	574	-	-	-	-	-	-	341	-	915
Totaal	-	-	1 949	-	272	289	-	469	-	448	-	3 427
Brussel												
Mannen	82	-	10 090	1 764	6 273	7 134	1 476	8 397	16 383	19 500	933	72 032
Vrouwen	-	-	1 866	139	363	3 666	1 017	1 769	9 886	20 476	523	39 705
Totaal	82	-	11 956	1 903	6 636	10 800	2 493	10 166	26 269	39 976	1 456	111 737
Vlaanderen												
Mannen	187	109	8 529	130	2 677	3 697	160	3 302	1 800	2 651	-	23 242
Vrouwen	-	84	2 508	-	-	781	407	615	791	1 539	-	6 725
Totaal	187	193	11 037	130	2 677	4 478	567	3 917	2 591	4 190	-	29 967
Wallonie												
Mannen	24 305	3 731	135 726	8 704	69 725	79 804	13 036	49 786	34 532	143 609	2 408	565 366
Vrouwen	10 672	710	30 702	716	4 617	69 320	13 130	6 163	29 261	227 208	2 203	394 702
Totaal	34 977	4 441	166 428	9 420	74 342	149 124	26 166	55 949	63 793	370 817	4 611	960 068
Het Rijk												
Mannen	24 574	3 840	154 345	10 588	78 675	90 635	14 672	61 485	52 715	165 760	3 341	660 640
Vrouwen	10 672	794	35 076	855	4 980	73 767	14 554	8 547	39 938	249 223	2 726	441 132
Totaal	35 246	4 634	189 421	11 453	83 655	164 402	29 226	70 032	92 653	414 983	6 067	1 101 772
Buitenland												
Mannen	345	181	7 748	193	3 761	2 271	258	1 025	2 469	4 517	62	22 830
Vrouwen	-	-	1 148	-	141	1 233	394	189	1 801	3 471	211	8 588
Totaal	345	181	8 896	193	3 902	3 504	652	1 214	4 270	7 988	273	31 418
Totaal												
Mannen	24 919	4 021	162 093	10 791	82 436	92 906	14 930	62 510	55 184	170 277	3 403	683 470
Vrouwen	10 672	794	36 224	855	5 121	75 000	14 948	8 736	41 739	252 694	2 937	449 720
Totaal	35 591	4 815	198 317	11 646	87 557	167 906	29 878	71 246	96 923	422 971	6 340	1 133 190

**Tabel 2.F.3.- PERSONEN MET EEN BETREKKING: EVOLUTIE VAN HET BEROEPSSTATUUT
SINDS HET VOORGAANDE JAAR VOLGENS GESLACHT EN WOONPLAATS**

WAALS GEWEST

Jaar 1994

BEROEPSSTATUUT VAN HET VOORGAANDE JAAR EN GESLACHT	Beroepsstatuut in het jaar van de enquête						Totaal	Zonder betrekking
	Werkgever	Zelfstandige	Arbeider	Bediende	Ambtenaar	Helper		
Werkgever								
Mannen	8 148	76	43	57	-	-	8 324	166
Vrouwen	899	147	-	-	-	-	1 046	219
Totaal	9 047	223	43	57	-	-	9 370	385
Zelfstandige								
Mannen	-	110 619	843	519	167	-	112 148	3 123
Vrouwen	-	45 464	158	238	82	129	46 071	2 449
Totaal	-	156 083	1 001	757	249	129	158 219	5 572
Arbeider								
Mannen	146	1 359	230 613	798	639	-	233 555	20 137
Vrouwen	48	574	73 650	1 032	263	-	75 567	10 013
Totaal	194	1 933	304 263	1 830	902	-	309 122	30 150
Bediende								
Mannen	-	1 226	130	151 234	475	-	153 065	8 180
Vrouwen	-	311	345	162 729	296	84	163 765	10 721
Totaal	-	1 537	475	313 963	771	84	316 830	18 901
Ambtenaar								
Mannen	-	-	40	-	140 928	120	141 088	3 551
Vrouwen	-	341	-	-	113 481	-	113 822	3 719
Totaal	-	341	40	-	254 409	120	254 910	7 270
Helper								
Mannen	-	-	72	49	-	2 384	2 505	-
Vrouwen	-	180	-	-	-	22 946	23 126	995
Totaal	-	180	72	49	-	25 330	25 631	995
Totaal								
Mannen	8 294	113 280	231 741	152 657	142 209	2 504	650 685	35 157
Vrouwen	947	47 017	74 153	163 999	114 122	23 159	423 397	28 116
Totaal	9 241	160 297	305 894	316 656	256 331	25 663	1 074 082	63 273
Zonder betrekking								
Mannen	348	2 524	19 084	7 645	2 488	678	32 767	250
Vrouwen	-	1 675	8 252	9 917	6 292	182	26 318	879
Totaal	348	4 199	27 336	17 562	8 780	860	59 085	1 129
Algemeen totaal								
Mannen	8 642	115 804	250 825	160 302	144 697	3 182	683 452	35 407
Vrouwen	947	48 692	82 405	173 916	120 414	23 341	449 715	28 995
Totaal	9 589	164 496	333 230	334 218	265 111	26 523	1 133 167	64 402

**Tabel 3.C.1.- BEROEPSBEVOLKING: WERKLOOSHEIDSGRAAD
VOLGENS GESLACHT, LEEFTIJD EN WOONPLAATS**

WAALS GEWEST

Jaar 1994

WERKLOOSHEIDSGRAAD EN GESLACHT	Leeftijdsgroepen											Alge- meen totaal
	15 - 19 jaar	20 - 24 jaar	25 - 29 jaar	30 - 34 jaar	35 - 39 jaar	40 - 44 jaar	45 - 49 jaar	50 - 54 jaar	55 - 59 jaar	60 - 64 jaar	65 jaar en meer	
Werklozen (I.B.A.)												
Mannen	4 978	18 530	17 034	10 658	9 411	9 009	6 747	3 928	2 057	385	-	82 737
Vrouwen	3 233	23 331	19 747	16 263	13 784	9 165	5 754	2 710	856	-	-	94 843
Totaal	8 211	41 861	36 781	26 921	23 195	18 174	12 501	6 638	2 913	385	-	177 580
Beroepsbevolking												
Mannen	11 312	67 976	112 168	121 644	119 031	113 694	100 465	60 220	40 711	14 107	4 860	766 188
Vrouwen	5 155	61 341	93 026	96 004	89 847	78 086	60 393	33 737	20 141	4 970	1 856	544 556
Totaal	16 467	129 317	205 194	217 648	208 878	191 780	160 858	93 957	60 852	19 077	6 716	1 310 744
Werkloosheidspercentage												
Mannen	44,0	27,3	15,2	8,8	7,9	7,9	6,7	6,5	5,1	2,7	-	10,8
Vrouwen	62,7	38,0	21,2	16,9	15,3	11,7	9,5	8,0	4,3	-	-	17,4
Totaal	49,9	32,4	17,9	12,4	11,1	9,5	7,8	7,1	4,8	2,0	-	13,5

**Tabel 2.C.7.- PERSONEN ZONDER BETREKKING DIE WERK ZOEKEN: DE METHODE VAN ZOEKEN
NAAR DE DUUR VAN HET ZOEKEN, VOLGENS GESLACHT EN WOONPLAATS**

WAALS GEWEST

Jaar 1994

METHODE VAN ZOEKEN EN GESLACHT	Duur van het zoeken (maanden)									Totaal
	Nog niet begon- nen	Minder dan 1 maand	1 - 2 maanden	3 - 5 maanden	6 - 11 maanden	12 - 17 maanden	18 - 23 maanden	24 - 47 maanden	48 maanden en meer	
Off. arbeidsbureau										
Mannen	902	2 184	1 725	3 341	7 135	4 711	3 133	6 432	9 375	38 938
Vrouwen	2 064	1 763	1 189	3 295	7 599	5 139	3 929	8 255	14 732	47 965
Totaal	2 966	3 947	2 914	6 636	14 734	9 850	7 062	14 687	24 107	86 903
Part. Plaatsingsbureau										
Mannen	125	-	-	76	350	318	-	262	158	1 289
Vrouwen	170	-	163	376	292	102	134	134	605	1 976
Totaal	295	-	163	452	642	420	134	396	763	3 265
Wervingsex. Openbare Dienst										
Mannen	36	-	153	-	83	257	-	-	-	529
Vrouwen	-	-	-	-	134	-	-	-	161	295
Totaal	36	-	153	-	217	257	-	-	161	824
Plaatsde advertentie										
Mannen	-	-	-	-	-	-	-	117	156	273
Vrouwen	-	152	-	-	-	-	219	-	-	371
Totaal	-	152	-	-	-	-	219	117	156	644
Beantwoorde advertentie										
Mannen	-	250	448	1 440	2 746	1 222	526	2 394	1 605	10 631
Vrouwen	-	445	655	1 825	1 523	1 336	1 503	4 529	3 720	15 536
Totaal	-	695	1 103	3 265	4 269	2 558	2 029	6 923	5 325	26 167
Contact met werkgevers										
Mannen	247	1 306	1 293	2 961	4 446	3 187	1 872	4 549	3 785	23 646
Vrouwen	287	766	686	1 028	2 735	1 740	2 910	3 376	5 116	18 644
Totaal	534	2 072	1 979	3 989	7 181	4 927	4 782	7 925	8 901	42 290
Uitkijken naar grond, gebouwen of apparatuur										
Mannen	-	-	-	-	-	-	-	-	-	-
Vrouwen	-	-	-	-	-	-	-	-	-	-
Totaal	-	-	-	-	-	-	-	-	-	-
Op zoek naar vergunningen, licenties, financiële middelen										
Mannen	-	-	-	-	-	-	-	-	-	-
Vrouwen	-	-	-	-	-	-	-	82	-	82
Totaal	-	-	-	-	-	-	-	82	-	82
Resultaten van een sollicitatie										
Mannen	-	139	-	59	175	146	-	225	-	744
Vrouwen	107	-	82	229	-	138	281	215	209	1 261
Totaal	107	139	82	288	175	284	281	440	209	2 005
Oproep van een officieel arbeidsbureau										
Mannen	-	-	-	-	151	498	178	388	300	1 515
Vrouwen	147	-	-	791	762	577	694	859	1 013	4 843
Totaal	147	-	-	791	913	1 075	872	1 247	1 313	6 358
Persoonlijke relaties										
Mannen	-	145	382	179	302	655	263	209	513	2 648
Vrouwen	-	387	268	265	585	94	190	557	973	3 319
Totaal	-	532	650	444	887	749	453	766	1 486	5 967
Aangeboden betrekkingen										
Mannen	79	52	398	866	809	1 089	687	1 137	1 121	6 238
Vrouwen	94	390	411	250	924	609	822	2 246	2 830	8 576
Totaal	173	442	809	1 116	1 733	1 698	1 509	3 383	3 951	14 814
Andere methodes										
Mannen	141	159	184	-	920	495	172	78	489	2 638
Vrouwen	-	338	145	216	255	202	320	474	533	2 483
Totaal	141	497	329	216	1 175	697	492	552	1 022	5 121
Geen methode										
Mannen	1 474	627	390	80	245	88	311	458	2 160	5 833
Vrouwen	973	384	311	58	72	527	272	814	1 400	4 811
Totaal	2 447	1 011	701	138	317	615	583	1 272	3 560	10 644
Totaal										
Mannen	3 004	4 862	4 973	9 002	17 362	12 666	7 142	16 249	19 662	94 922
Vrouwen	3 842	4 625	3 910	8 333	14 881	10 464	11 274	21 541	31 292	110 162
Totaal	6 846	9 487	8 883	17 335	32 243	23 130	18 416	37 790	50 954	205 084

**Tabel G1.A.3.- TOTALE BEVOLKING: ARBEIDSSITUATIE VOLGENS GESLACHT,
GEWEST VAN DE WOONPLAATS**

Jaar 1994

ARBEIDSSITUATIE	Gewest en geslacht											
	Brussels hoofdstedelijk gewest			Vlaams gewest			Waals gewest			Algemeen totaal		
	Mannen	Vrouwen	Totaal	Mannen	Vrouwen	Totaal	Mannen	Vrouwen	Totaal	Mannen	Vrouwen	Totaal
Militaire/burgerdienst	931	-	931	2 202	-	2 202	2 121	-	2 121	5 254	-	5 254
Met betrekking (uitgeoefend)	177 334	131 277	308 611	1 349 180	861 159	2 210 339	658 905	427 389	1 086 294	2 185 419	1 419 825	3 605 244
Met betrekking (niet uitgeoefend)	6 697	8 634	15 331	36 905	45 291	82 196	24 556	22 315	46 871	68 158	76 240	144 398
Met betrekking (nog te beginnen betrekking)	302	186	488	970	832	1 802	326	879	1 205	1 598	1 897	3 495
Werkloos (volgens antwoord)	38 166	34 203	72 369	112 108	154 247	266 355	100 830	127 728	228 558	251 104	316 178	567 282
Student, leerling (+ 15 jaar)	42 838	43 400	86 238	234 076	227 206	461 282	144 218	138 994	283 212	421 132	409 600	830 732
Niet-actief (15 - 64 jaar)	40 536	96 540	137 076	261 017	647 946	908 963	155 877	361 419	517 296	457 430	1 105 905	1 563 335
Niet-actief (+ 65 jaar)	57 370	104 147	161 517	357 011	513 907	870 918	198 121	319 720	517 841	612 502	937 774	1 550 276
Totaal	364 174	418 387	782 561	2 353 469	2 450 588	4 804 057	1 284 954	1 398 444	2 683 398	4 002 597	4 267 419	8 270 016
Niet-actief (- 15 jaar)	85 162	81 369	166 531	534 648	508 473	1 043 121	317 973	303 243	621 216	937 783	893 085	1 830 868
Algemeen totaal	449 336	499 756	949 092	2 888 117	2 959 061	5 847 178	1 602 927	1 701 687	3 304 614	4 940 380	5 160 504	10100 884
Werkloos (I.B.A)	36 094	28 331	64 425	69 662	93 683	163 345	82 737	94 843	177 580	188 493	216 857	405 350

**Tabel G2.A.1.- TOTALE BEVOLKING: OVERZICHT VAN DE EKONOMISCHE AKTIVITEIT (EN STATUUT)
VOLGENS GESLACHT, GEWEST VAN DE WOONPLAATS**

Jaar 1994

EKONOMISCHE AKTIVITEIT EN STATUUT	Gewest en geslacht											
	Brussels hoofdstedelijk gewest			Vlaams gewest			Waals gewest			Algemeen totaal		
	Mannen	Vrouwen	Totaal	Mannen	Vrouwen	Totaal	Mannen	Vrouwen	Totaal	Mannen	Vrouwen	Totaal
Personen met betrekking												
1. Als werkgever	2 657	1 461	4 118	41 674	5 176	46 850	8 647	947	9 594	52 978	7 584	60 562
2. Als zelfstandige	38 925	16 677	55 602	213 998	80 462	294 460	115 814	48 700	164 514	368 737	145 839	514 576
3. Als arbeider	54 033	22 980	77 013	513 260	192 247	705 507	250 834	82 410	333 244	818 127	297 637	1 115 764
4. Als bediende	63 668	72 052	135 720	344 634	348 368	693 002	160 311	173 920	334 231	568 613	594 340	1 162 953
5. Als ambtenaar	24 070	22 754	46 824	263 184	231 631	494 815	144 708	120 422	265 130	431 962	374 807	806 769
6. Als helper	684	3 986	4 670	9 363	48 596	57 959	3 183	23 346	26 529	13 230	75 928	89 158
Totaal 1/6	184 037	139 910	323 947	1 386 113	906 480	2 292 593	683 497	449 745	1 133 242	2 253 647	1 496 135	3 749 782
Werkzoekenden zonder betrekking (zonder militaire-/burgerdienst):												
7. Nog nooit gewerkt	10 240	7 319	17 559	19 653	20 401	40 054	25 299	32 325	57 624	55 192	60 045	115 237
8. Reeds gewerkt	28 606	25 800	54 406	69 985	107 899	177 884	68 602	76 938	145 540	167 193	210 637	377 830
Totaal 7/8	38 846	33 119	71 965	89 638	128 300	217 938	93 901	109 263	203 164	222 385	270 682	493 067
9. Militaire-/burgerdienst	931	-	931	2 202	-	2 202	2 121	-	2 121	5 254	-	5 254
Niet-actieven:												
10. Student - scholier	41 750	42 058	83 808	231 473	225 170	456 643	142 442	137 874	280 316	415 665	405 102	820 767
11. Gepensioneerd	67 485	114 193	181 678	434 160	549 584	983 744	241 348	326 378	567 726	742 993	990 155	1 733 148
12. Vervroegd pensioen	6 701	2 137	8 838	94 531	17 761	112 292	43 619	5 773	49 392	144 851	25 671	170 522
13. Werkonbekwaam	13 621	9 878	23 499	75 217	42 016	117 233	50 877	33 030	83 907	139 715	84 924	224 639
14. Huishouding	-	56 447	56 447	1 803	527 508	529 311	855	286 663	287 518	2 658	870 618	873 276
15. Andere niet-actieven	10 512	20 456	30 968	37 410	53 011	90 421	26 015	48 890	74 905	73 937	122 357	196 294
Totaal 10/15	140 069	245 169	385 238	874 594	1 415 050	2 289 644	505 156	838 608	1 343 764	1 519 819	2 498 827	4 018 646
16. Kind - dan 15 jaar	85 162	81 369	166 531	534 648	508 473	1 043 121	317 973	303 243	621 216	937 783	893 085	1 830 868
Totaal 1/16	449 045	499 567	948 612	2 887 195	2 958 303	5 845 498	1 602 648	1 700 859	3 303 507	4 938 888	5 158 729	10 097 617
Nog te beginnen betrekking	302	186	488	970	832	1 802	326	879	1 205	1 598	1 897	3 495
Algemeen totaal	449 347	499 753	949 100	2 888 165	2 959 135	5 847 300	1 602 974	1 701 738	3 304 712	4 940 486	5 160 626	10 101 112

Tabel G1.E.1.- BEVOLKING VAN 15 JAAR EN OUDER: NIVEAU VAN HET BEHAALD ONDERWIJSDIPLOMA VOLGENS GESLACHT, GEWEST VAN DE WOONPLAATS

Jaar 1994

DIPLOMA	Gewest en geslacht											
	Brussels hoofdstedelijk gewest			Vlaams gewest			Waals gewest			Algemeen totaal		
	Mannen	Vrouwen	Totaal	Mannen	Vrouwen	Totaal	Mannen	Vrouwen	Totaal	Mannen	Vrouwen	Totaal
Lager onderwijs of geen Secundair onderwijs, lagere graad	96 677	132 926	229 603	641 158	868 644	1 509 802	363 959	493 059	857 018	1 101 794	1 494 629	2 596 423
Secundair onderwijs hogere graad	83 026	95 977	179 003	617 210	544 248	1 161 458	376 323	389 753	766 076	1 076 559	1 029 978	2 106 537
Hoger niet universitair onderwijs K.T.	24 885	45 138	70 023	179 810	284 580	464 390	89 460	157 857	247 317	294 155	487 575	781 730
Hoger niet universitair onderwijs L.T.	10 727	10 547	21 274	72 939	39 989	112 928	33 139	26 935	60 074	116 805	77 471	194 276
Universitair onderwijs	54 706	34 945	89 651	154 577	67 999	222 576	85 177	46 991	132 168	294 460	149 935	444 395
Totaal	364 173	418 385	782 558	2 353 501	2 450 613	4 804 114	1 284 978	1 398 467	2 683 446	4 002 653	4 267 465	8 270 118

Tabel G1.F.1.- DE BEVOLKING VAN 15 JAAR EN OUDER: DE ARBEIDSSITUATIE EEN JAAR VOOR DE ENQUETE VOLGENS GESLACHT, GEWEST VAN DE WOONPLAATS

Jaar 1994

ARBEIDSSITUATIE	Gewest en geslacht											
	Brussels hoofdstedelijk gewest			Vlaams gewest			Waals gewest			Algemeen totaal		
	Mannen	Vrouwen	Totaal	Mannen	Vrouwen	Totaal	Mannen	Vrouwen	Totaal	Mannen	Vrouwen	Totaal
A. Werkenden												
Had hetzelfde beroep	167 423	127 157	294 580	1 287 187	836 756	2 123 943	634 686	413 635	1 048 321	2 089 296	1 377 548	3 466 844
Had een ander beroep	6 278	4 695	10 973	42 885	22 693	65 578	16 001	9 761	25 762	65 164	37 149	102 313
Zocht een betrekking	5 027	3 845	8 872	19 724	21 244	40 968	16 862	13 658	30 520	41 613	38 747	80 360
Student, scholier	2 950	3 049	5 999	20 016	18 864	38 880	9 923	8 566	18 489	32 889	30 479	63 368
Militaire-/burgerdienst	1 027	-	1 027	12 175	-	12 175	4 018	-	4 018	17 220	-	17 220
Pensioen	-	-	-	753	-	753	-	222	222	753	222	975
Andere	1 330	1 167	2 497	3 357	6 904	10 261	1 971	3 878	5 849	6 658	11 949	18 607
Totaal	184 035	139 913	323 948	1 386 097	906 461	2 292 558	683 461	449 720	1 133 181	2 253 593	1 496 094	3 749 687
B. Niet werkenden												
Zocht een betrekking	23 385	23 624	47 009	60 465	94 389	154 854	64 757	94 085	158 842	148 607	212 098	360 705
Student, scholier	45 421	45 418	90 839	236 769	234 848	471 617	152 497	146 472	298 969	434 687	426 738	861 425
Militaire-/burgerdienst	1 278	-	1 278	5 299	-	5 299	3 419	-	3 419	9 996	-	9 996
Pensioen	69 358	113 928	183 286	498 485	558 741	1 057 226	241 713	325 466	567 179	809 556	998 135	1 807 691
Andere	25 123	84 544	109 667	111 790	608 483	720 273	103 361	351 854	455 215	240 274	1 044 881	1 285 155
Had een betrekking	15 580	10 960	26 540	54 585	47 706	102 291	35 752	30 871	66 623	105 917	89 537	195 454
Totaal	180 145	278 474	458 619	967 393	1 544 167	2 511 560	601 499	948 748	1 550 247	1 749 037	2 771 389	4 520 426

**Tabel G1.B.3.- DE PERSONEN MET EEN BETREKKING: DE GEWONE WEKELIJKSE ARBEIDSDUUR
VOLGENS GESLACHT, GEWEST VAN DE WOONPLAATS**

Jaar 1994

GEWONE WEKELIJKSE ARBEIDSDUUR	Gewest en geslacht											
	Brussels hoofdstedelijk gewest			Vlaams gewest			Waals gewest			Algemeen totaal		
	Mannen	Vrouwen	Totaal	Mannen	Vrouwen	Totaal	Mannen	Vrouwen	Totaal	Mannen	Vrouwen	Totaal
1 tot 10 uren	1 357	2 205	3 562	2 151	13 246	15 397	1 114	12 843	13 957	4 622	28 294	32 916
11 tot 20 uren	6 852	16 983	23 835	26 242	170 088	196 330	14 430	85 254	99 684	47 524	272 325	319 849
21 tot 30 uren	7 270	16 466	23 736	31 263	113 905	145 168	22 161	64 900	87 061	60 694	195 271	255 965
31 tot 32 uren	548	2 167	2 715	5 894	20 729	26 623	3 688	11 372	15 060	10 130	34 268	44 398
33 tot 34 uren	525	585	1 110	2 147	3 995	6 142	408	2 254	2 662	3 080	6 834	9 914
35 tot 36 uren	9 270	10 690	19 960	42 343	38 264	80 607	38 759	28 017	66 776	90 372	76 971	167 343
37 tot 38 uren	63 627	51 690	115 317	663 137	329 082	992 219	292 922	134 215	427 137	1 019 686	514 987	1 534 673
39 tot 40 uren	47 230	23 290	70 520	288 678	97 294	385 972	159 691	53 807	213 498	495 599	174 391	669 990
41 tot 98 uren	41 627	13 089	54 716	163 187	57 298	220 485	106 774	38 539	145 313	311 588	108 926	420 514
Totaal	178 306	137 165	315 471	1 225 042	843 901	2 068 943	639 947	431 201	1 071 148	2 043 295	1 412 267	3 455 562
Sterk variërend	5 729	2 748	8 477	161 079	62 608	223 687	43 557	18 553	62 110	210 365	83 909	294 274
Algemeen totaal	184 035	139 913	323 948	1 386 121	906 509	2 292 630	683 504	449 754	1 133 258	2 253 660	1 496 176	3 749 836

**Tabel G1.B.6.- DE PERSONEN MET EEN BETREKKING: BEROEPSSTATUUT
VOLGENS GESLACHT, GEWEST VAN DE WOONPLAATS**

Jaar 1994

BEROEPSSTATUUT	Gewest en geslacht											
	Brussels hoofdstedelijk gewest			Vlaams gewest			Waals gewest			Algemeen totaal		
	Mannen	Vrouwen	Totaal	Mannen	Vrouwen	Totaal	Mannen	Vrouwen	Totaal	Mannen	Vrouwen	Totaal
Werkgever	2 657	1 461	4 118	41 674	5 176	46 850	8 647	947	9 594	52 978	7 584	60 562
Zelfstandige	38 925	16 677	55 602	213 998	80 462	294 460	115 814	48 700	164 514	368 737	145 839	514 576
Arbeider	54 033	22 980	77 013	513 260	192 247	705 507	250 834	82 410	333 244	818 127	297 637	1 115 764
Bediende	63 668	72 052	135 720	344 634	348 368	693 002	160 311	173 920	334 231	568 613	594 340	1 162 953
Ambtenaar	24 070	22 754	46 824	263 184	231 631	494 815	144 708	120 422	265 130	431 962	374 807	806 769
Helper	684	3 986	4 670	9 363	48 596	57 959	3 183	23 346	26 529	13 230	75 928	89 158
Totaal	184 037	139 910	323 947	1 386 113	906 480	2 292 593	683 497	449 745	1 133 242	2 253 647	1 496 135	3 749 782
Nog te beginnen betrekking	302	186	488	970	832	1 802	326	879	1 205	1 598	1 897	3 495

**Tabel G1.B.8.- DE PERSONEN MET EEN BETREKING: BEDRIJFSTAK - N.A.C.E.
VOLGENS GESLACHT, GEWEST VAN DE WOONPLAATS**

Jaar 1994

BEDRIJFSTAK	Gewest en geslacht											
	Brussels hoofdstedelijk gewest			Vlaams gewest			Waals gewest			Algemeen totaal		
	Mannen	Vrouwen	Totaal	Mannen	Vrouwen	Totaal	Mannen	Vrouwen	Totaal	Mannen	Vrouwen	Totaal
N.A.C.E. A/B	509	187	696	50 369	21 617	71 986	24 928	10 676	35 604	75 806	32 480	108 286
N.A.C.E. C	403	95	498	5 482	755	6 237	4 021	795	4 816	9 906	1 645	11 551
N.A.C.E. D	24 380	11 395	35 775	398 065	144 458	542 523	162 097	36 224	198 321	584 542	192 077	776 619
N.A.C.E. E	1 311	211	1 522	14 441	2 270	16 711	10 797	855	11 652	26 549	3 336	29 885
N.A.C.E. F	15 186	1 862	17 048	151 505	8 259	159 764	82 439	5 121	87 560	249 130	15 242	264 372
N.A.C.E. G	30 816	21 872	52 688	182 872	152 657	335 529	92 908	75 004	167 912	306 596	249 533	556 129
N.A.C.E. H	10 874	7 251	18 125	30 721	37 389	68 110	14 931	14 949	29 880	56 526	59 589	116 115
N.A.C.E. I	17 198	3 707	20 905	137 564	30 300	167 864	62 512	8 735	71 247	217 274	42 742	260 016
N.A.C.E. J/K	32 739	26 810	59 549	123 470	90 009	213 479	55 186	41 742	96 928	211 395	158 561	369 956
N.A.C.E. L/M/N/O	46 764	62 428	109 192	289 223	415 057	704 280	170 287	252 699	422 986	506 274	730 184	1 236 458
N.A.C.E. P/Q	3 853	4 101	7 954	2 427	3 718	6 145	3 404	2 938	6 342	9 684	10 757	20 441
Totaal	184 033	139 919	323 952	1 386 139	906 489	2 292 628	683 510	449 738	1 133 248	2 253 682	1 496 146	3 749 828
Nog te beginnen betrekking	302	186	488	970	832	1 802	326	879	1 205	1 598	1 897	3 495

**Tabel G1.B.9.- DE PERSONEN MET EEN BETREKING: BEROEPSKLASSE I.S.C.O.
VOLGENS GESLACHT, GEWEST VAN DE WOONPLAATS**

Jaar 1994

BEROEPSKLASSE	Gewest en geslacht											
	Brussels hoofdstedelijk gewest			Vlaams gewest			Waals gewest			Algemeen totaal		
	Mannen	Vrouwen	Totaal	Mannen	Vrouwen	Totaal	Mannen	Vrouwen	Totaal	Mannen	Vrouwen	Totaal
I.S.C.O. - 1	30 178	13 962	44 140	160 287	63 863	224 150	65 537	33 617	99 154	256 002	111 442	367 444
I.S.C.O. - 2	36 932	36 917	73 849	191 049	203 822	394 871	96 261	124 231	220 492	324 242	364 970	689 212
I.S.C.O. - 3	20 835	12 612	33 447	121 522	65 904	187 426	76 591	41 468	118 059	218 948	119 984	338 932
I.S.C.O. - 4	21 529	35 712	57 241	173 971	217 799	391 770	77 890	102 727	180 617	273 390	356 238	629 628
I.S.C.O. - 5	17 308	20 598	37 906	71 274	143 151	214 425	37 138	72 367	109 505	125 720	236 116	361 836
I.S.C.O. - 6	984	290	1 274	50 850	20 113	70 963	25 664	9 051	34 715	77 498	29 454	106 952
I.S.C.O. - 7/8/9	55 143	19 605	74 748	594 895	189 634	784 529	287 828	65 416	353 244	937 866	274 655	1 212 521
I.S.C.O. - 9A	1 124	217	1 341	20 284	1 188	21 472	16 458	643	17 101	37 866	2 048	39 914
Totaal	184 033	139 913	323 946	1 384 132	905 474	2 289 606	683 367	449 520	1 132 887	2 251 532	1 494 907	3 746 439
Beschutte werkplaats	-	-	-	1 992	1 035	3 027	124	225	349	2 116	1 260	3 376
Algemeen totaal	184 033	139 913	323 946	1 386 124	906 509	2 292 633	683 491	449 745	1 133 236	2 253 648	1 496 167	3 749 815
Nog te beginnen betrekking	302	186	488	970	832	1 802	326	879	1 205	1 598	1 897	3 495

**Tabel G1.B.10.- DE PERSONEN MET EEN BETREKKING: VOLTIJDS OF DEELTIJDS WERK
VOLGENS GESLACHT, GEWEST VAN DE WOONPLAATS**

Jaar 1994

VOLTIJDS OF DEELTIJDS WERK	Gewest en geslacht											
	Brussels hoofdstedelijk gewest			Waals gewest			Vlaams gewest			Algemeen totaal		
	Mannen	Vrouwen	Totaal	Mannen	Vrouwen	Totaal	Mannen	Vrouwen	Totaal	Mannen	Vrouwen	Totaal
Volgtijds werk	174 145	111 606	285 751	1 358 485	643 456	2 001 941	663 307	317 128	980 435	2 195 937	1 072 190	3 268 127
Deeltijds werk (reden)												
- Volgt onderwijs/opleid.	1 480	1 296	2 776	1 726	1 697	3 423	2 459	1 040	3 499	5 665	4 033	9 698
- Ziek, gehandicapt	195	519	714	2 766	3 189	5 955	1 013	867	1 880	3 974	4 575	8 549
- Geen volt. arbeid gevonden	5 143	9 872	15 015	7 544	54 753	62 297	10 308	48 943	59 251	22 995	113 568	136 563
- Familiale omstan- digheden	200	9 473	9 673	2 960	141 422	144 382	775	45 141	45 916	3 935	196 036	199 971
- Wenst geen volt. arbeid	749	2 990	3 739	3 032	25 657	28 689	1 103	15 449	16 552	4 884	44 096	48 980
- Geeft geen reden op	393	935	1 328	2 184	15 790	17 974	728	3 995	4 723	3 305	20 720	24 025
- Andere reden	1 730	3 222	4 952	7 394	20 519	27 913	3 776	17 160	20 936	12 900	40 901	53 801
Totaal (deeltijds werk)	9 890	28 307	38 197	27 606	263 027	290 633	20 162	132 595	152 757	57 658	423 929	481 587
Algemeen totaal	184 035	139 913	323 948	1 386 091	906 483	2 292 574	683 469	449 723	1 133 192	2 253 595	1 496 119	3 749 714
Nog te beginnen betrekking	302	186	488	970	832	1 802	326	879	1 205	1 598	1 897	3 495

**Tabel G1.B.11.- DE PERSONEN MET EEN BETREKKING: VAST OF TIJDELIJK WERK
VOLGENS GESLACHT, GEWEST VAN DE WOONPLAATS**

Jaar 1994

VAST OF TIJDELIJK WERK	Gewest en geslacht											
	Brussels hoofdstedelijk gewest			Vlaams gewest			Waals gewest			Algemeen totaal		
	Mannen	Vrouwen	Totaal	Mannen	Vrouwen	Totaal	Mannen	Vrouwen	Totaal	Mannen	Vrouwen	Totaal
Vast werk	134 285	107 211	241 496	1 087 444	717 837	1 805 281	534 020	346 629	880 649	1 755 749	1 171 677	2 927 426
Tijdelijk werk (+ reden)												
- (1) Opleidingsperiode	1 464	1 222	2 686	10 174	8 312	18 486	5 781	2 869	8 650	17 419	12 403	29 822
- (2) B.T.K., T.W.W., ...	945	1 355	2 300	8 435	19 766	28 201	4 514	8 512	13 026	13 894	29 633	43 527
- (3) Vindt geen vast werk	901	3 678	4 579	3 518	6 875	10 393	7 164	10 900	18 064	11 583	21 453	33 036
- (4) Wenst geen vast werk	426	635	1 061	458	435	893	-	637	637	884	1 707	2 591
- (5) Contract proefperiode	943	552	1 495	2 736	4 349	7 085	654	536	1 190	4 333	5 437	9 770
- (6) Geeft geen reden op	2 806	3 140	5 946	8 311	14 665	22 976	3 692	6 667	10 359	14 809	24 472	39 281
Totaal (1) tot (6)	7 485	10 582	18 067	33 632	54 402	88 034	21 805	30 121	51 926	62 922	95 105	158 027
Totaal	141 770	117 793	259 563	1 121 076	772 239	1 893 315	555 825	376 750	932 575	1 818 671	1 266 782	3 085 453
Niet weddetrekkenden	42 264	22 121	64 385	265 026	134 226	399 252	127 627	72 977	200 604	434 917	229 324	664 241
Algemeen totaal	184 034	139 914	323 948	1 386 102	906 465	2 292 567	683 452	449 727	1 133 179	2 253 588	1 496 106	3 749 694
Nog te beginnen betrekking	302	186	488	970	832	1 802	326	879	1 205	1 598	1 897	3 495

**Tabel G1.E.4.- PERSONEN MET EEN BETREKKING: NIVEAU VAN HET BEHAALD ONDERWIJSDIPLOMA
VOLGENS GESLACHT, GEWEST VAN DE WOONPLAATS**

Jaar 1994

DIPLOMA	Gewest en geslacht											
	Brussels hoofdstedelijk gewest			Vlaams gewest			Waals gewest			Algemeen totaal		
	Mannen	Vrouwen	Totaal	Mannen	Vrouwen	Totaal	Mannen	Vrouwen	Totaal	Mannen	Vrouwen	Totaal
Lager onderwijs of geen Secundair onderwijs,	33 174	18 364	51 538	206 590	113 950	320 540	114 006	51 438	165 444	353 770	183 752	537 522
lagere graad	38 738	26 334	65 072	349 495	167 522	517 017	196 257	104 444	300 701	584 490	298 300	882 790
Secundair onderwijs hogere graad	49 698	37 268	86 966	484 954	330 092	815 046	213 070	127 917	340 987	747 722	495 277	1 242 999
Hoger niet universitair onderwijs K.T.	17 273	27 627	44 900	154 018	210 317	364 335	70 516	111 929	182 445	241 807	349 873	591 680
Hoger niet universitair onderwijs L.T.	6 727	6 599	13 326	60 109	32 189	92 298	24 802	18 472	43 274	91 638	57 260	148 898
Universitair onderwijs	38 428	23 721	62 149	130 959	52 422	183 381	64 842	35 546	100 388	234 229	111 689	345 918
Totaal	184 038	139 913	323 951	1 386 125	906 492	2 292 617	683 493	449 746	1 133 239	2 253 656	1 496 151	3 749 807

Tabel G1.C.9.- DE PERSONEN ZONDER BETREKKING DIE WERK ZOEKEN: DE SITUATIE VOORAFGAAND AAN HET ZOEKEN VOLGENS GESLACHT, GEWEST VAN DE WOONPLAATS

Jaar 1994

VOORAFGAANDE SITUATIE	Gewest en geslacht											
	Brussels hoofdstedelijk gewest			Vlaams gewest			Waals gewest			Algemeen totaal		
	Mannen	Vrouwen	Totaal	Mannen	Vrouwen	Totaal	Mannen	Vrouwen	Totaal	Mannen	Vrouwen	Totaal
Heeft een betrekking	19 778	16 194	35 972	48 915	67 897	116 812	57 847	63 893	121 740	126 540	147 984	274 524
Student, scholier	6 636	4 201	10 837	12 882	12 198	25 080	19 434	22 145	41 579	38 952	38 544	77 496
Militaire-/burgerdienst	1 740	-	1 740	3 411	-	3 411	3 563	-	3 563	8 714	-	8 714
Werkz. in eigen huishouden	1 795	9 222	11 017	5 907	36 929	42 836	2 214	15 075	17 289	9 916	61 226	71 142
Anderere (bv.gepens.)	9 714	3 687	13 401	20 456	12 113	32 569	11 850	9 032	20 882	42 020	24 832	66 852
Totaal	39 663	33 304	72 967	91 571	129 137	220 708	94 908	110 145	205 053	226 142	272 586	498 728

**Tabel G1.C.11.- ALLE WERKZOEKENDEN: BESCHIKBAARHEID VOOR DE BETREKKING
VOLGENS GESLACHT, GEWEST VAN DE WOONPLAATS**

Jaar 1994

BESCHIKBAARHEID	Gewest en geslacht											
	Brussels hoofdstedelijk gewest			Vlaams gewest			Waals gewest			Algemeen totaal		
	Mannen	Vrouwen	Totaal	Mannen	Vrouwen	Totaal	Mannen	Vrouwen	Totaal	Mannen	Vrouwen	Totaal
A. Werkzoekenden - zonder betrekking												
Onmiddellijk beschikbaar	36 940	29 539	66 479	75 779	106 522	182 301	86 832	97 650	184 482	199 551	233 711	433 262
Niet onmidd. beschikbaar												
- Studies	991	1 508	2 499	2 906	1 924	4 830	1 490	859	2 349	5 387	4 291	9 678
- Militaire-/burgerdienst	94	-	94	643	-	643	353	-	353	1 090	-	1 090
- Huidige betrekking	-	-	-	176	366	542	148	395	543	324	761	1 085
- Persoonlijke reden	191	645	836	942	3 833	4 775	476	5 580	6 056	1 609	10 058	11 667
- Ziekte, invaliditeit	215	103	318	1 624	3 275	4 899	1 951	1 144	3 095	3 790	4 522	8 312
- Andere reden	294	625	919	6 051	9 769	15 820	965	1 405	2 370	7 310	11 799	19 109
Totaal A	38 725	32 420	71 145	88 121	125 689	213 810	92 215	107 033	199 248	219 061	265 142	484 203
B. Werkzoekenden - met betrekking:												
Onmiddellijk beschikbaar	6 752	7 322	14 074	14 007	15 022	29 029	13 506	12 470	25 976	34 265	34 814	69 079
Niet onmidd. beschikbaar												
- Studies	-	213	213	360	606	966	505	268	773	865	1 087	1 952
- Milit./burgerdienst	-	-	-	176	-	176	-	-	-	176	-	176
- Huidige betrekking	3 754	3 760	7 514	9 710	15 220	24 930	10 467	11 874	22 341	23 931	30 854	54 785
- Persoonlijke reden	-	95	95	323	118	441	36	329	365	359	542	901
- Ziekte, invaliditeit	102	99	201	136	-	136	327	130	457	565	229	794
- Andere reden	314	514	828	3 569	2 308	5 877	431	677	1 108	4 314	3 499	7 813
Totaal B.	10 922	12 003	22 925	28 281	33 274	61 555	25 272	25 748	51 020	64 475	71 025	135 500
Totaal A + B	49 647	44 423	94 070	116 402	158 963	275 365	117 487	132 781	250 268	283 536	336 167	619 703
C. Betrekking gevonden: Nog niet begonnen met werken	932	885	1 817	3 454	3 441	6 895	2 688	3 109	5 797	7 074	7 435	14 509
Totaal A + B + C	50 579	45 308	95 887	119 856	162 404	282 260	120 175	135 890	256 065	290 610	343 602	634 212
D. Niet werkzoekenden maar werkwilbig	13 293	16 052	29 345	59 514	67 126	126 640	24 961	24 431	49 392	97 768	107 609	205 377

**Tabel G1.C.12.- ALLE WERKZOEKENDEN: GEBRUIKTE METHODE TIJDENS DE LAATSTE
4 WEKEN VOLGENS GESLACHT, GEWEST VAN DE WOONPLAATS**

Jaar 1994

GEBRUIKTE METHODE	Gewest en geslacht											
	Brussels hoofdstedelijk gewest			Vlaams gewest			Waals gewest			Algemeen totaal		
	Mannen	Vrouwen	Totaal	Mannen	Vrouwen	Totaal	Mannen	Vrouwen	Totaal	Mannen	Vrouwen	Totaal
A. Werkzoekenden - zonder betrekking:												
Off. arbeidsbureau	21 846	15 776	37 622	48 266	63 138	111 404	38 449	46 852	85 301	108 561	125 766	234 327
Part. Plaatsingsbureau	1 182	1 234	2 416	4 168	4 961	9 129	1 289	1 976	3 265	6 639	8 171	14 810
Wervingsex. Openbare dienst	-	108	108	494	359	853	410	295	705	904	762	1 666
Plaatste advertentie	115	202	317	310	557	867	273	371	644	698	1 130	1 828
Beantwoorde advertentie	3 764	4 525	8 289	7 297	12 561	19 858	10 634	15 456	26 090	21 695	32 542	54 237
Contact met werkgevers	3 626	2 785	6 411	11 387	13 204	24 591	22 663	17 577	40 240	37 676	33 566	71 242
Zoekt grond, gebouwen	-	-	-	177	106	283	-	-	-	177	106	283
Op zoek naar middelen	-	-	-	503	139	642	-	82	82	503	221	724
Resultaten sollicitatie	94	303	397	674	1 143	1 817	744	1 261	2 005	1 512	2 707	4 219
Oproep off. arbeidsbureau	691	1 138	1 829	911	1 440	2 351	1 515	4 841	6 356	3 117	7 419	10 536
Persoonlijke relaties	1 100	1 826	2 926	1 228	1 602	2 830	2 423	2 983	5 406	4 751	6 411	11 162
Aangeboden betrekkingen	4 351	2 253	6 604	3 029	8 306	11 335	6 238	8 572	14 810	13 618	19 131	32 749
Andere methodes	405	446	851	1 207	2 333	3 540	1 861	2 047	3 908	3 473	4 826	8 299
Geen methode	1 557	1 825	3 382	8 468	15 854	24 322	5 735	4 731	10 466	15 760	22 410	38 170
Totaal A	38 731	32 421	71 152	88 119	125 703	213 822	92 234	107 044	199 278	219 084	265 168	484 252
B. Werkzoekenden - met betrekking:												
Off. arbeidsbureau	1 442	1 483	2 925	5 090	8 674	13 764	3 165	4 267	7 432	9 697	14 424	24 121
Part. plaatsingsbureau	-	786	786	715	811	1 526	76	329	405	791	1 926	2 717
Wervingsex. Openbare dienst	110	91	201	320	430	750	303	315	618	733	836	1 569
Plaatste advertentie	212	100	312	128	457	585	-	88	88	340	645	985
Beantwoorde advertentie	2 443	2 900	5 343	4 903	6 178	11 081	3 677	3 861	7 538	11 023	12 939	23 962
Contact met werkgevers	1 330	2 031	3 361	4 990	4 315	9 305	8 979	6 436	15 415	15 299	12 782	28 081
Zoekt grond, gebouwen	-	-	-	361	-	361	-	-	-	361	-	361
Op zoek naar middelen	-	108	108	287	298	585	183	235	418	470	641	1 111
Resultaten sollicitatie	-	100	100	821	147	968	531	534	1 065	1 352	781	2 133
Oproep off. arbeidsbureau	-	-	-	300	177	477	340	647	987	640	824	1 464
Persoonlijke relaties	998	573	1 571	2 165	1 141	3 306	1 944	2 663	4 607	5 107	4 377	9 484
Aangeboden betrekkingen	1 948	1 749	3 697	2 940	3 892	6 832	2 626	3 050	5 676	7 514	8 691	16 205
Andere methodes	725	492	1 217	861	1 642	2 503	1 203	1 349	2 552	2 789	3 483	6 272
Geen methode	1 717	1 595	3 312	4 401	5 117	9 518	2 247	1 979	4 226	8 365	8 691	17 056
Totaal B	22 933	-	22 933	61 561	-	61 561	51 027	-	51 027	135 521	-	135 521
Totaal A + B	49 666	44 429	94 085	116 401	158 982	275 383	117 508	132 797	250 305	283 565	336 208	619 773
C. Betrekking gevonden:												
nog niet begonnen met werken	932	885	1 817	3 454	3 441	6 895	2 688	3 109	5 797	7 074	7 435	14 509
Algemeen totaal	50 598	45 314	95 902	119 855	162 423	282 278	120 196	135 906	256 102	290 639	343 643	634 282

**Tabel G1.E.9.- WERKLOZEN: NIVEAU VAN HET BEHAALD ONDERWIJSDIPLOMA
VOLGENS GESLACHT, GEWEST VAN DE WOONPLAATS**

Jaar 1994

NIVEAU VAN HET BEHAALD DIPLOMA	Gewest en geslacht											
	Brussels hoofdstedelijk gewest			Vlaams gewest			Waals gewest			Algemeen totaal		
	Mannen	Vrouwen	Totaal	Mannen	Vrouwen	Totaal	Mannen	Vrouwen	Totaal	Mannen	Vrouwen	Totaal
A.Werklozen (nr antw.)												
Lager onderwijs of geen Secundair onderwijs	15 188	10 539	25 727	43 495	42 048	85 543	34 901	28 278	63 179	93 584	80 865	174 449
lagere graad	8 451	11 069	19 520	29 688	43 768	73 456	33 475	49 855	83 330	71 614	104 692	176 306
Secundair onderwijs hogere graad	8 561	8 428	16 989	28 823	51 053	79 876	22 933	37 455	60 388	60 317	96 936	157 253
Hoger niet univ. onderw. korte type	2 298	2 168	4 466	4 054	12 887	16 941	3 787	8 452	12 239	10 139	23 507	33 646
Hoger niet univ. onderw. lange type	762	432	1 194	2 757	1 208	3 965	1 968	1 761	3 729	5 487	3 401	8 888
Universitair onderwijs	2 908	1 569	4 477	3 302	3 309	6 611	3 774	1 931	5 705	9 984	6 809	16 793
Totaal	38 168	34 205	72 373	112 119	154 273	266 392	100 838	127 732	228 570	251 125	316 210	567 335
B.Werklozen (I.B.A.)												
Lager onderwijs of geen Secundair onderwijs	12 216	7 606	19 822	20 689	20 200	40 889	24 959	18 574	43 533	57 864	46 380	104 244
lagere graad	8 681	8 802	17 483	19 420	27 224	46 644	28 404	35 102	63 506	56 505	71 128	127 633
Secundair onderwijs hogere graad	8 684	7 158	15 842	20 692	34 275	54 967	20 077	30 562	50 639	49 453	71 995	121 448
Hoger niet univ. onderw. korte type	2 463	2 178	4 641	3 492	8 427	11 919	3 515	6 841	10 356	9 470	17 446	26 916
Hoger niet univ. onderw. lange type	979	534	1 513	2 433	1 240	3 673	1 865	1 644	3 509	5 277	3 418	8 695
Universitair onderwijs	3 076	2 056	5 132	2 936	2 333	5 269	3 919	2 131	6 050	9 931	6 520	16 451
Totaal	36 099	28 334	64 433	69 662	93 699	163 361	82 739	94 854	177 593	188 500	216 887	405 387

**Tabel G1.D.1.- DE NIET-AKTIEVEN (PERSONEN ZONDER BETREKKING DIE NIET NAAR WERK ZOEKEN):
SITUATIE VOLGENS GESLACHT, GEWEST VAN DE WOONPLAATS**

Jaar 1994

SITUATIE	Gewest en geslacht											
	Brussels hoofdstedelijk gewest			Vlaams gewest			Waals gewest			Algemeen totaal		
	Mannen	Vrouwen	Totaal	Mannen	Vrouwen	Totaal	Mannen	Vrouwen	Totaal	Mannen	Vrouwen	Totaal
Student, scholier	41 750	42 058	83 808	231 473	225 170	456 643	142 442	137 874	280 316	415 665	405 102	820 767
Militaire, burgerdienst	419	-	419	1 238	-	1 238	1 447	-	1 447	3 104	-	3 104
Gepensionoord	67 485	114 193	181 678	434 160	549 584	983 744	241 348	326 378	567 726	742 993	990 155	1 733 148
Vervroegd pensioen	6 701	2 137	8 838	94 531	17 761	112 292	43 619	5 773	49 392	144 851	25 671	170 522
Werkonbekwaam	13 621	9 878	23 499	75 217	42 016	117 233	50 877	33 030	83 907	139 715	84 924	224 639
Werkzaam in eigen huish.	-	56 447	56 447	1 803	527 508	529 311	855	286 663	287 518	2 658	870 618	873 276
Andere	10 512	20 456	30 968	37 410	53 011	90 421	26 015	48 890	74 905	73 937	122 357	196 294
Totaal	140 488	245 169	385 657	875 832	1 415 050	2 290 882	506 603	838 608	1 345 211	1 522 923	2 498 827	4 021 750
Nog te beginnen betrekking	302	186	488	970	832	1 802	326	879	1 205	1 598	1 897	3 495

Bijlage 1.- Classificatie van de arbeidskrachten volgens de steekproefenquête naar de arbeidskrachten van de Europese Gemeenschap

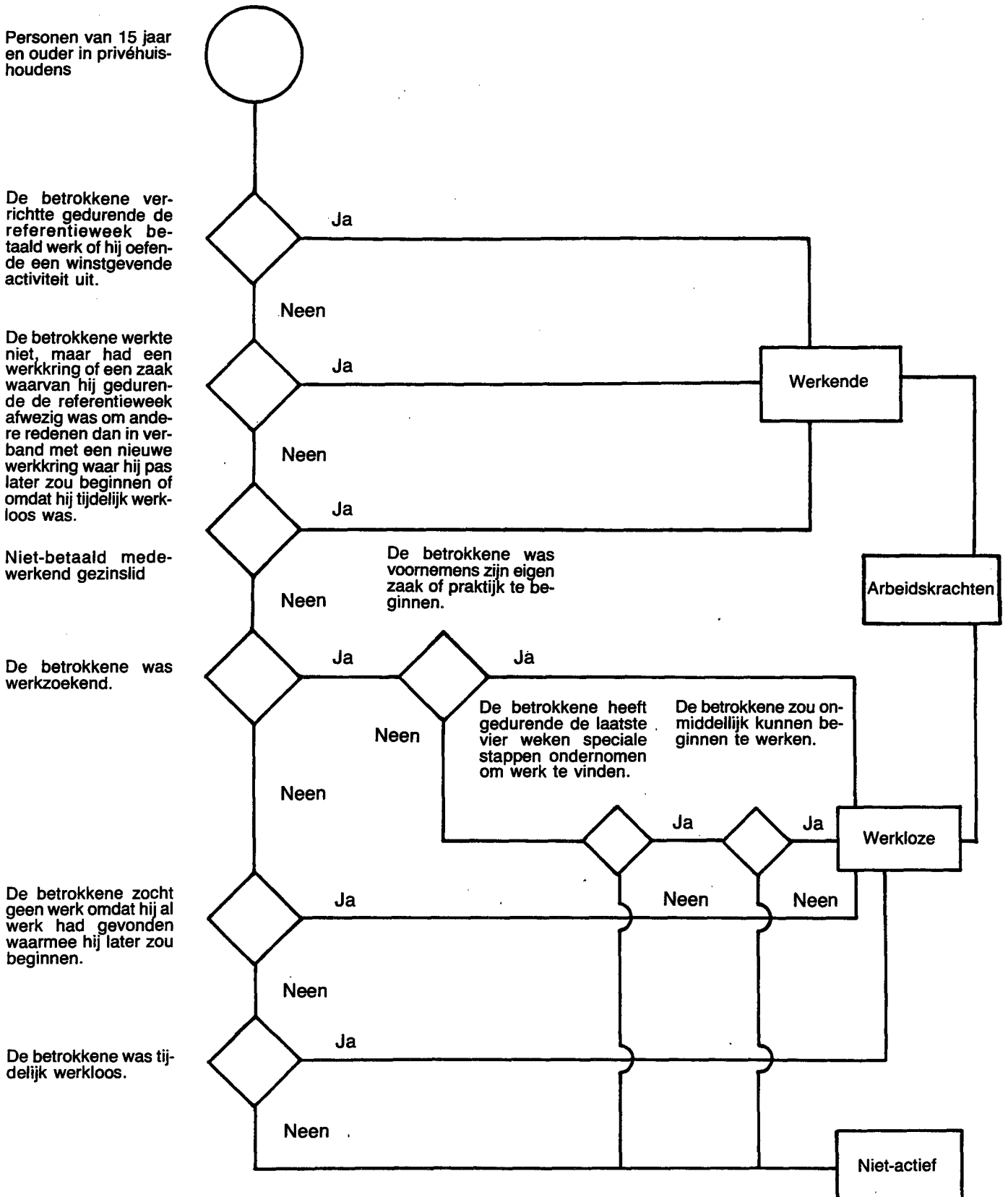

**Bijlage 2.- INTERNATIONALE CLASSIFICATIE VAN DE BEROEPEN
ISCO-88 (*) - COMMUNAUTAIRE VERSIE (**)**

**1. BELEIDVOERENDE EN HOGERE LEIDINGGEVENDE FUNCTIES,
DIRECTEURS EN BEDRIJFSLEIDERS**

- 11 Beleidvoerende en hogere leidinggevende functies
- 12 Directeuren en bedrijfsleiders van ondernemingen
- 13 Directeuren en bedrijfsleiders, algemeen

2. SPECIALISTEN

- 21 Natuurkundigen, wiskundigen en ingenieurs
- 22 Specialisten op het gebied van de menswetenschappen en de geneeskunde
- 23 Onderwijsgevend
- 24 Overige specialisten

3. TECHNICI EN LAGERE FUNCTIES

- 31 Lagere functies op het gebied van de natuurkunde en de ingenieurwetenschappen
- 32 Lagere functies op het gebied van de menswetenschappen en de gezondheidszorg
- 33 Lagere functies op onderwijsgebied
- 34 Overige lagere functies

4. ADMINISTRATIEVE FUNCTIES

- 41 Kantoorpersoneel
- 42 Klanten bedienend personeel

5. DIENSTVERLENENDE EN COMMERCIELE FUNCTIES

- 51 Huishoudelijke en verzorgende functies, brandweer, politie e.d.
- 52 Modellen, verkopers en demonstrateurs

6. GESCHOOLDE LANDBOUWERS EN VISSERS

- 61 Voor de markt producerende geschoolde landbouwers en vissers

7. AMBACHTSBEROEPEN EN VERWANTE BEROEPEN

- 71 Mijn- en groeuarbeiders en bouwvakarbeiders
- 72 Metaalarbeiders, monteurs en verwante beroepen
- 73 Vervaardigers van precisie-instrumenten, ambachtslieden, drukkers en verwante beroepen
- 74 Overige ambachtsberoepen en verwante beroepen

**8. BEDIENINGSMANNEN VAN INSTALLATIES EN MACHINES EN
ASSEMBLEURS**

- 81 Bedieningsmannen van stationaire installaties
- 82 Machinebedieningsmannen en assembleurs
- 83 Chauffeurs, machinisten en bedieningsmannen van mobiele installaties

9. LAGERE BEROEPEN

- 91 Lagere commerciële en dienstverlenende beroepen
- 92 Ongeschoolde arbeiders in de landbouw, de visserij e.d.
- 93 Ongeschoolde arbeiders in de mijnbouw, de bouwnijverheid, industrie en het vervoer

0. MILITAIRES

- 01 Militairen

(*) International Standard Classification of Occupations

(**) Vanaf 1993.

**Bijlage 3.- LIJST VAN DE SECTIES EN AFDELINGEN VAN DE ACTIVITEITENNOMENCLATUUR NACE
(HERZIENE VERSIE) (*)**

SECTIE A LANDBOUW, JACHT EN BOSBOUW

- 01 Landbouw, jacht en diensten in verband met deze activiteiten
- 02 Bosbouw en diensten in verband met de bosbouw

SECTIE B VISSERIJ

- 05 Visserij en het kweken van vis en van schaal- en schelpdieren; diensten in verband met de visserij

SECTIE C WINNING VAN DELFSTOFFEN

- 10 Winning van steenkool, bruinkool en turf
- 11 Winning van aardolie en aardgas; diensten in verband met de aardolie- en aardgaswinning, exclusief exploratie
- 12 Winning van uranium- en thoriumerts
- 13 Winning van metaalerts
- 14 Overige winning van delfstoffen

SECTIE D INDUSTRIE

- 15 Vervaardiging van voedingsmiddelen en dranken
- 16 Vervaardiging van tabaksproducten
- 17 Vervaardiging van textiel
- 18 Vervaardiging van kleding; bereiden en verven van bont
- 19 Looien en bewerken van leer; vervaardiging van koffers, tassen, zadel- en tuigmakerswerk en schoeisel
- 20 Houtindustrie en vervaardiging van artikelen van hout en van kurk, exclusief meubelen; vervaardiging van artikelen van riet en van vlechtwerk
- 21 Vervaardiging van pulp, papier en papierwaren
- 22 Uitgeverijen, drukkerijen en reproductie van opgenomen media
- 23 Vervaardiging van cokes, geraffineerde aardolieproducten en splijt- en kweekstoffen
- 24 Vervaardiging van chemische producten
- 25 Vervaardiging van producten van rubber of kunststof
- 26 Vervaardiging van overige niet-metaalhoudende minerale producten
- 27 Vervaardiging van metalen in primaire vorm
- 28 Vervaardiging van producten van metaal, exclusief machines en apparaten
- 29 Vervaardiging van machines, apparaten en werktuigen, n.e.g.
- 30 Vervaardiging van kantoormachines en computers
- 31 Vervaardiging van elektrische machines en apparaten n.e.g.
- 32 Vervaardiging van audio-, video- en telecommunicatieapparatuur en benodigdheden
- 33 Vervaardiging van medische apparatuur en instrumenten, van precisie- en optische instrumenten en van uurwerken
- 34 Vervaardiging van auto's, aanhangwagens en opleggers
- 35 Vervaardiging van overige transportmiddelen
- 36 Vervaardiging van meubelen; industrie n.e.g.
- 37 Recycling

SECTIE E DISTRIBUTIE VAN ELEKTRICITEIT, GAS EN WATER

- 40 Distributie van elektriciteit, gas, stoom en warm water
- 41 Winning, zuivering en distributie van water

SECTIE F BOUWNIJVERHEID

- 45 Bouwnijverheid

SECTIE G GROOT- EN KLEINHANDEL, REPARATIE VAN AUTO'S EN HUISHOUDELIJKE ARTIKELEN

- 50 Verkoop, onderhoud en reparatie van auto's en motorrijwielen; kleinhandel in motorbrandstoffen
- 51 Groothandel en handelsbemiddeling, m.u.v. de handel in auto's en motorrijwielen
- 52 Kleinhandel, m.u.v. de kleinhandel in auto's en motorrijwielen; reparatie van huishoudelijke artikelen

SECTIE H HOTELS EN RESTAURANTS

- 55 Hotels en restaurants

SECTIE I VERVOER, OPSLAG EN COMMUNICATIE

- 60 Vervoer te land; vervoer via pijpleidingen
- 61 Vervoer over water
- 62 Luchtvervoer
- 63 Vervoersondersteunende activiteiten; reisbureaus
- 64 Post en telecommunicatie

SECTIE J FINANCIËLE INSTELLINGEN

- 65 Financiële instellingen, exclusief het verzekeringswezen en pensioenfondsen
- 66 Verzekeringswezen en pensioenfondsen, exclusief verplichte sociale verzekeringen
- 67 Ondersteunende activiteiten in verband met financiële instellingen

SECTIE K EXPLOITATIE VAN EN HANDEL IN ONROEREND GOED VERHUUR EN ZAKELIJKE DIENSTVERLENING

- 70 Exploitatie van en handel in onroerend goed
- 71 Verhuur van machines en werktuigen zonder bedieningspersoneel en van overige roerende goederen
- 72 Activiteiten in verband met computers
- 73 Speur- en ontwikkelingswerk
- 74 Overige zakelijke dienstverlening

SECTIE L OPENBAAR BESTUUR EN DEFENSIE; VERPLICHTE SOCIALE VERZEKERINGEN

- 75 Openbaar bestuur en defensie; verplichte sociale verzekeringen

SECTIE M ONDERWIJS

- 80 Onderwijs

SECTIE N GEZONDHEIDSZORG EN MAATSCHAPPELIJKE DIENSTVERLENING

- 85 Gezondheidszorg en maatschappelijke dienstverlening

SECTIE O OVERIGE GEMEENSCHAPSVOORZIENINGEN EN SOCIAALCULTURELE EN PERSOONLIJKE DIENSTEN

- 90 Afvalwater- en afvalverzameling en -verwerking
- 91 Verenigingen n.e.g.
- 92 Cultuur, sport en recreatie
- 93 Overige diensten

SECTIE P PARTICULIERE HUISHOUDENS MET WERKNEMERS

- 95 Particuliere huishoudens met werknemers

SECTIE Q EXTRATERRITORIALE ORGANISATIES EN LICHAMEN

- 99 Extraterritoriale organisaties en lichamen

(*) Vanaf 1993.

Bijlage 4.- STEEKPROEFENQUETE NAAR DE BEROEPSBEVOLKING

Lijst van beschikbare tabellen (Rijk - Gewesten)

Tabel-nummer	Personen die in de tabel zijn opgenomen	Variabelen (*)	Beschrijvende kenmerken (*)
** 1.A.3.	Totale bevolking (1)	Arbeidssituatie	Geslacht, leeftijd, woonplaats
1.B.1.	De personen met een betrekking	De reden waarom zij niet gewerkt hebben tijdens de referentieweek	Geslacht, leeftijd, woonplaats
1.B.2.	De personen met een betrekking	Eén of meerdere betrekkingen	Geslacht, leeftijd, woonplaats
1.B.3.	De personen met een betrekking	De gewone wekelijkse arbeidsduur	Geslacht, leeftijd, woonplaats
1.B.4.	De personen met een betrekking	De werkelijke arbeidsduur tijdens de referentieweek	Geslacht, leeftijd, woonplaats
1.B.5.	De personen met een uitgeoefende betrekking	Reden voor een afwijking tussen gewone en werkelijke arbeidsduur	Geslacht, leeftijd, woonplaats
1.B.6.	De personen met een betrekking	Beroepsstatuut	Geslacht, leeftijd, woonplaats
1.B.7.	De personen met een betrekking	Provincie en gewest van de werkplaats	Geslacht, leeftijd, woonplaats
1.B.8.	De personen met een betrekking	Bedrijfstak N.A.C.E.	Geslacht, leeftijd, woonplaats
1.B.9.	De personen met een betrekking	Beroepsklasse I.S.C.O.	Geslacht, leeftijd, woonplaats
1.B.10.	De personen met een betrekking	Voltijds of deeltijds werk	Geslacht, leeftijd, woonplaats
1.B.11.	De personen met een betrekking	Vast of tijdelijk werk	Geslacht, leeftijd, woonplaats
1.B.12.	De personen met een betrekking	Zoekt ander werk	Geslacht, leeftijd, woonplaats
** 1.B.13.	De personen met een betrekking (2)	Ploegwerk - afwijkende werktijden en thuiswerk	Geslacht, leeftijd, woonplaats
1.C.1.	De personen zonder betrekking	Tijdspanne verlopen sinds het einde van de laatste betrekking	Geslacht, leeftijd, woonplaats
1.C.2.	De personen zonder betrekking die minder dan acht jaar geleden nog gewerkt hebben (3)	De oorzaak van het einde van de laatste betrekking	Geslacht, leeftijd, woonplaats
1.C.3.	De personen zonder betrekking die minder dan acht jaar geleden nog gewerkt hebben (3)	Beroepsstatuut van de laatste betrekking	Geslacht, leeftijd, woonplaats
1.C.4.	De personen zonder betrekking die minder dan acht jaar geleden nog gewerkt hebben (3)	Bedrijfstak van de laatste betrekking	Geslacht, leeftijd, woonplaats
1.C.5.	De personen zonder betrekking die minder dan acht jaar geleden nog gewerkt hebben (3)	Beroepsklasse van de laatste betrekking	Geslacht, leeftijd, woonplaats
1.C.6.	Alle werkzoekenden	Inschrijving bij de R.V.A.	Geslacht, leeftijd, woonplaats
1.C.7.	De personen zonder betrekking	Werkzoekend of niet	Geslacht, leeftijd, woonplaats
1.C.8.	Alle werkzoekenden	De aard van het gezochte werk	Geslacht, leeftijd, woonplaats
1.C.9.	De personen zonder betrekking die werk zoeken	De situatie voorafgaand aan het zoeken	Geslacht, leeftijd, woonplaats
1.C.10.	Alle werkzoekenden	De duur van het zoeken	Geslacht, leeftijd, woonplaats
1.C.11.	Alle werkzoekenden	Beschikbaarheid voor de betrekking	Geslacht, leeftijd, woonplaats
1.C.12.	Alle werkzoekenden	Gebruikte methode tijdens de laatste 4 weken	Geslacht, leeftijd, woonplaats

1.D.1.	De niet-actieven (de personen zonder betrekking die niet naar werk zoeken)	Situatie	Geslacht, leeftijd, woonplaats
1.E.1.	De bevolking van 15 jaar en ouder (4)	Niveau van het behaald onderwijsdiploma	Geslacht, leeftijd, woonplaats
1.E.2.	De bevolking van 15 jaar en ouder (4)	Aard van de gevolgde opleiding	Geslacht, leeftijd, woonplaats
1.E.3.	De bevolking van 15 jaar en ouder (4) die een beroepsgerichte opleiding volgt	Doel van de opleiding	Geslacht, leeftijd, woonplaats
* 1.E.4.	De personen met een betrekking	Niveau van het behaald onderwijsdiploma	Geslacht, leeftijd, woonplaats
* 1.E.5.	De personen met een betrekking	Aard van de gevolgde opleiding	Geslacht, leeftijd, woonplaats
* 1.E.6.	De personen met een betrekking die een beroepsgerichte opleiding volgen	Doel van de opleiding	Geslacht, leeftijd, woonplaats
** 1.E.7.	Bevolking van 15 jaar en ouder	Niveau van het behaald onderwijsdiploma (uitgebreid)	Geslacht, leeftijd, woonplaats
** 1.E.8.	Personen met een betrekking	Niveau van het behaald onderwijsdiploma (uitgebreid)	Geslacht, leeftijd, woonplaats
** 1.E.9.	Werklozen	Niveau van het behaald onderwijsdiploma	Geslacht, woonplaats
1.F.1.	De bevolking van 15 jaar en ouder (4)	Arbeidssituatie één jaar vóór de enquête	Geslacht, leeftijd, woonplaats
1.F.2.	De personen met een betrekking	Beroepsstatuut één jaar vóór de enquête	Geslacht, leeftijd, woonplaats
1.F.3.	De personen met een betrekking	Bedrijfstak één jaar vóór de enquête	Geslacht, leeftijd, woonplaats
1.F.4.	Totale bevolking	Land van verblijf één jaar vóór de enquête	Geslacht, leeftijd, woonplaats
*** 1.F.5.	De personen die één jaar vóór de enquête in België verbleven	Per provincie en gewest van de woonplaats	Geslacht, leeftijd, woonplaats
*** 1.G.1.	Totale bevolking	Grootte van het huishouden	Geslacht, leeftijd, woonplaats
*** 1.G.3.	Totale bevolking (Particuliere huishoudens)	Verwantschap met de referentiepersoon	Geslacht, leeftijd, woonplaats
*** 1.G.4.	Totale bevolking	Burgerlijke staat	Geslacht, leeftijd, woonplaats
*** 1.G.5.	Totale bevolking	Nationaliteit	Geslacht, leeftijd, woonplaats
2.A.1.	Totale bevolking	Overzicht van de economische activiteit (en statuut)	Geslacht, leeftijd, woonplaats
2.B.1.	De personen met een betrekking	Beroepsstatuut naar bedrijfstak	Geslacht, woonplaats
2.B.2.	De personen met een betrekking	Beroepsstatuut naar bedrijfstak	Leeftijd, woonplaats
2.B.3.	De personen met een betrekking	Beroepsstatuut naar de gewone wekelijkse arbeidsduur	Geslacht, woonplaats
2.B.4.	De personen met een betrekking	Beroepsstatuut naar de gewone wekelijkse arbeidsduur	Leeftijd, woonplaats
2.B.5.	De personen met een betrekking	Beroepsstatuut naar nationaliteit	Geslacht, woonplaats
2.B.6.	De personen met een betrekking	Beroepsstatuut naar nationaliteit	Leeftijd, woonplaats

2.B.7.	De personen met een betrekking	Plaats van tewerkstelling naar bedrijfstak	Geslacht, woonplaats
2.B.8.	De personen met een betrekking	Plaats van tewerkstelling naar bedrijfstak	Leeftijd, woonplaats
2.B.9.	De personen met een betrekking	Bedrijfstak naar reden waarom de gewone arbeidsduur verschilt van die tijdens de referentieweek	Geslacht, woonplaats
*** 2.B.10.	De personen met een betrekking	Bedrijfstak naar reden waarom de gewone arbeidsduur verschilt van die tijdens de referentieweek	Leeftijd, woonplaats
2.B.11.	De personen met een betrekking	Beroepsklasse naar bedrijfstak	Geslacht, woonplaats
2.B.12.	De personen met een betrekking (2)	Ploegwerk, afwijkende werktijden en thuiswerk naar bedrijfstak	Geslacht, woonplaats
2.B.13.	De personen met een betrekking (2)	Ploegwerk, afwijkende werktijden en thuiswerk naar bedrijfstak	Leeftijd, woonplaats
2.B.14.	De personen met een betrekking	Voltdags of deeltijds werk naar bedrijfstak	Geslacht, woonplaats
2.B.15.	De personen met een betrekking	Voltdags of deeltijds werk naar bedrijfstak	Leeftijd, woonplaats
** 2.B.16.	De personen met een betrekking	Beroepsstatuut naar beroepsklasse	Geslacht, woonplaats
** 2.B.17.	De personen met een betrekking	Beroepsstatuut naar beroepsklasse	Leeftijd, woonplaats
2.C.1.	De personen zonder betrekking die werk zoeken	Aantal maanden sinds de laatste betrekking naar de duur van het zoeken	Geslacht, woonplaats
2.C.2.	De personen zonder betrekking die werk zoeken	Aantal maanden sinds de laatste betrekking naar de duur van het zoeken	Leeftijd, woonplaats
2.C.3.	De personen zonder betrekking die minder dan acht jaar geleden nog gewerkt hebben (3)	De oorzaak voor het einde van de laatste betrekking naar het beroepsstatuut	Geslacht, woonplaats
2.C.4.	De personen zonder betrekking die minder dan acht jaar geleden nog gewerkt hebben (3)	De oorzaak voor het einde van de laatste betrekking naar het beroepsstatuut	Leeftijd, woonplaats
2.C.5.	De personen zonder betrekking die werk zoeken	De aard van het gezochte werk naar de situatie vóór het zoeken	Geslacht, woonplaats
2.C.6.	De personen zonder betrekking die werk zoeken	De aard van het gezochte werk naar de situatie vóór het zoeken	Leeftijd, woonplaats
2.C.7.	De personen zonder betrekking die werk zoeken	De methode van zoeken naar de duur van het zoeken	Geslacht, woonplaats
2.C.8.	De personen zonder betrekking die werk zoeken	De methode van zoeken naar de duur van het zoeken	Leeftijd, woonplaats
2.C.9.	Bevolking van 15 jaar en ouder (4)	Inschrijving bij de R.V.A. naar werk zoekend of niet	Geslacht, woonplaats
2.D.1.	De niet-actieven (de personen zonder betrekking die niet naar werk zoeken)	Situatie naar de verwantschap met de referentiepersoon	Geslacht, woonplaats
2.D.2.	De niet-actieven (de personen zonder betrekking die niet naar werk zoeken)	Situatie naar de verwantschap met de referentiepersoon	Leeftijd, woonplaats
2.E.1.	De bevolking van 15 jaar en ouder (4)	Aard en doel van de beroeps-gerichte opleiding	Geslacht, woonplaats
2.E.2.	De bevolking van 15 jaar en ouder (4)	Aard en doel van de beroeps-gerichte opleiding	Leeftijd, woonplaats

2.F.1.	De bevolking van 15 jaar en ouder (4)	Evolutie van de arbeidssituatie sinds het voorgaande jaar	Geslacht, woonplaats
2.F.2.	De bevolking van 15 jaar en ouder (4)	Evolutie van de arbeidssituatie sinds het voorgaande jaar	Leeftijd, woonplaats
2.F.3.	De personen met een betrekking	Evolutie van het beroepsstatuut sinds het voorgaande jaar	Geslacht, woonplaats
2.F.4.	De personen met een betrekking	Evolutie van het beroepsstatuut sinds het voorgaande jaar	Leeftijd, woonplaats
2.F.5.	De personen met een betrekking	Evolutie van de bedrijfstak sinds het voorgaande jaar	Geslacht, woonplaats
2.F.6.	De personen met een betrekking	Evolutie van de bedrijfstak sinds het voorgaande jaar	Leeftijd, woonplaats
3.A.1.	De bevolking van 15 jaar en ouder (4)	Aktiviteitsgraad	Geslacht, leeftijd, woonplaats
3.A.2.	De bevolking van 15 jaar en ouder (4)	Aktiviteitsgraad van de mannen	Leeftijd, burgerlijke staat, woonplaats
3.A.3.	De bevolking van 15 jaar en ouder (4)	Aktiviteitsgraad van de vrouwen	Leeftijd, burgerlijke staat, woonplaats
3.B.1.	De personen met een betrekking	Percentage deeltijds werkenden	Geslacht, leeftijd, woonplaats
3.B.2.	Beroepsbevolking	Werkgelegenheidscoëfficiënten	Geslacht, leeftijd, woonplaats
3.C.1.	Beroepsbevolking	Werkloosheidsgraad	Geslacht, leeftijd, woonplaats
*	4.A.1. De personen met een betrekking	Voltijds of deeltijds werk	Geslacht, beroepsklasse, woonplaats
*	4.A.2. De personen met een betrekking	Gewone wekelijkse arbeidsduur	Geslacht, beroepsklasse, woonplaats
*	4.A.3. De personen met een betrekking	Zoekt ander werk	Geslacht, beroepsklasse, woonplaats
*	4.A.4. De personen met een betrekking	Niveau van het behaald onderwijs-diploma	Geslacht, beroepsklasse, woonplaats
*	4.B.1. De personen met een betrekking	Voltijds of deeltijds werk	Geslacht, bedrijfstak, woonplaats
*	4.B.2. De personen met een betrekking	Gewone wekelijkse arbeidsduur	Geslacht, bedrijfstak, woonplaats
*	4.B.3. De personen met een betrekking	Zoekt ander werk	Geslacht, bedrijfstak, woonplaats
*	4.B.4. De personen met een betrekking	Niveau van het behaald onderwijs-diploma	Geslacht, bedrijfstak, woonplaats
*	4.C.1. De personen met een betrekking	Zoekt ander werk	Geslacht, voltijds of deeltijds werk, woonplaats
*	4.C.2. De personen met een betrekking	Niveau van het behaald onderwijs-diploma	Geslacht, voltijds of deeltijds werk, woonplaats
*	4.D.1. De personen met een betrekking	Zoekt ander werk	Geslacht, vast of tijdelijk werk, woonplaats
*	4.D.2. De personen met een betrekking	Niveau van het behaald onderwijs-diploma	Geslacht, vast of tijdelijk werk, woonplaats

Voetnoten

(*) Vanaf 1993 nieuwe NACE en ISCO codes.

* Beschikbaar vanaf 1988.

** Beschikbaar vanaf 1992.

*** Beschikbaar tot 1991.

(1) Tabel 1.A.1. en 1.A.2. zijn samengenomen op 1.A.3 vanaf 1992.

(2) Tot 1991 enkel ploegwerk.

(3) Tot 1991 was de periode beperkt tot 3 jaar.

(4) Tot 1991 14 jaar en ouder.

Tabel 1.G.2. bestaat niet meer vanaf 1989.

De gegevens zijn beschikbaar op tabel 1.G.1.

MINISTERIE VAN ECONOMISCHE ZAKEN
NATIONAAL INSTITUUT VOOR DE STATISTIEK

Leuvenseweg, 44 - 1000 BRUSSEL
Tel.: (02) 548 62 11

STEKPROEFENQUETE NAAR DE
BEROEPSBEVOLKING - 1994 -

II. INDIVIDUEEL FORMULIER

Geboorteland: _____

Nummer van de groep:
(groep/huishouden/lid van het huishouden)

Naam: _____

Voornaam: _____

Geslacht: _____

Burgerlijke staat: _____

Nationaliteitsland: _____

Verwantschap: _____

Gemeente of land
van verblijf op

02/05/93:

Aantal jaren in België:

Geboortedatum:

Directe deelname aan de enquête: ja neen

Deelname voorgaande enquête: ja neen

Voorgedrukte inlichtingen gewijzigd ja

A. ALGEMENE INLICHTINGEN		overgaan naar vraag (X)	B. BETROKKENE HEEFT EEN BETREKKING		overgaan naar vraag (X)
1. Arbeidssituatie			3. Beroepsstatuut:		
- kind jonger dan 15 jaar (geboren na 08/05/1979)	<input type="checkbox"/> 01	(x)	- werkgever	<input type="checkbox"/> 1	(4)
- heeft een betrekking, oefent een activiteit uit	<input type="checkbox"/> 02	(2)	- zelfstandige	<input type="checkbox"/> 2	(4)
- heeft een betrekking gevonden maar is nog niet begonnen met werken	<input type="checkbox"/> 03	(2)	- arbeider, loontrekkende	<input type="checkbox"/> 3	(4)
- student, leerling	<input type="checkbox"/> 04	(2)	- bediende, weddetrekkende	<input type="checkbox"/> 4	(4)
- militaire of vervangende dienstplicht	<input type="checkbox"/> 05	(2)	- in overheidsdienst (Rijk, provincie, gemeente, parastatale, e.a.)	<input type="checkbox"/> 5	(4)
- op rust gesteld - gepensioneerd	<input type="checkbox"/> 06	(2)	- helper (familieid)	<input type="checkbox"/> 6	(4)
- vervroegd pensioen	<input type="checkbox"/> 07	(2)			
- personen die niet kunnen werken wegens ziekte of blijvende arbeidsongeschiktheid	<input type="checkbox"/> 08	(2)	4. Het beroep of functie (omschrijving)		
- verzorgt eigen huishouding	<input type="checkbox"/> 09	(2)		
- werkloos	<input type="checkbox"/> 10	(2)		
- andere personen zonder betrekking	<input type="checkbox"/> 11	(2) <input type="text"/> <input type="text"/> <input type="text"/> <input type="text"/>		(5)
2. Inschrijving bij een officiële plaatsingsdienst (VDAB, BGDA) of bij de RVA.			5. Naam en adres van de vestiging (plaats van tewerkstelling)		
- De betrokkene is ingeschreven:				
MET werkloosheidsuitkering	<input type="checkbox"/> 1	(E1)		
ZONDER werkloosheidsuitkering	<input type="checkbox"/> 2	(E1)		
- De betrokkene is NIET ingeschreven bij één van deze instellingen	<input type="checkbox"/> 4	(E1)	Gemeente:		
E1. Voor de enquêteur:			<input type="text"/> <input type="text"/> <input type="text"/> <input type="text"/> <input type="text"/> <input type="text"/>		(6a)
Personen ZONDER betrekking (vraag 1 = 03 tot 11)		(21B)	Land: (indien buitenland).....		
Personen MET betrekking (vraag 1 = 02)		(3)	<input type="text"/> <input type="text"/> <input type="text"/> <input type="text"/> <input type="text"/> <input type="text"/>		(6a)
			6. Voornaamste activiteit:		
			a) van de vestiging (omschrijving).....		
		 <input type="text"/> <input type="text"/> <input type="text"/> <input type="text"/> (6b)		
			b) van de onderneming (omschrijving).....		
		 <input type="text"/> <input type="text"/> <input type="text"/> <input type="text"/> (7)		
			7. Aantal tewerkgestelden in de vestiging		
			Tussen 1 en 10 (precies aantal)..... <input type="text"/> <input type="text"/> (8)		
			Van 11 tot 19..... <input type="checkbox"/> 11 (8)		
			Van 20 tot 49..... <input type="checkbox"/> 12 (8) 50 en meer..... <input type="checkbox"/> 13 (8)		
			Weet niet precies, maar		
			Van 1 tot 10..... <input type="checkbox"/> 14 (8) Meer dan 10..... <input type="checkbox"/> 15 (8)		
			8. Datum aanvang huidige betrekking (maand en jaar)		
		 <input type="text"/> <input type="text"/> <input type="text"/> <input type="text"/> (9)		

Bijlage 5.- INDIVIDUELE VRAAGENLIJST GEBRUIKT BIJ DE INTERVIEWS VOOR DE ENQUETE
NAAR DE BEROEPSBEVOLKING

9. Vastheid van betrekking:

a) de betrokkene heeft een VAST werk of een arbeidscontract van onbepaalde duur 1 (11)

b) de betrokkene heeft een TIJDELIJK werk of een arbeidscontract van beperkte duur om volgende redenen:

- contract loopt over een opleidingsperiode (leerlingen, stagiairs, assistenten, vorsers, enz. . .) 2 (10)
- B.T.K., D.A.C., T.W.W., gesubsidiëerde contractuelen 3 (10)
- kon geen vast werk vinden 4 (10)
- wenst geen vast werk 5 (10)
- contract voor proefperiode 6 (10)
- andere: 7 (10)

10. Totale duur van tijdelijk werk:

minder dan 1 maand 1 (11)

méér dan 3 jaar 2 (11)

aantal maanden (meer dan 1, minder dan 36) (11)

11. Gewone wekelijkse arbeidsduur:

aantal uren gewoonlijk gepresteerd voor de uitoefening van de hoofdactiviteit (12)

12. Onderscheid tussen voltijdse en deeltijdse arbeid:

a) werkt voltijds 1 (13)

b) werkt deeltijds om volgende redenen:

- betrokkene volgt onderwijs of krijgt een opleiding 2 (12c)
- betrokkene is ziek of gehandicapt 3 (12c)
- betrokkene heeft geen voltijdse arbeid gevonden 4 (12c)
- om familiale redenen 5 (12c)
- betrokkene wenst geen voltijdse arbeid 6 (12c)
- geeft geen reden op 7 (12c)
- andere: 8 (12c)

c) indien deeltijds: hoeveel % (in tijd) van een voltijdse betrekking (13)

13. Afwijkende werktijden en thuiswerk

Werkt U:	gewoonlijk	soms	nooit	
a) in ploegendienst	1 <input type="checkbox"/>	2 <input type="checkbox"/>	3 <input type="checkbox"/>	(13b)
b) 's avonds	1 <input type="checkbox"/>	2 <input type="checkbox"/>	3 <input type="checkbox"/>	(13c)
c) 's nachts	1 <input type="checkbox"/>	2 <input type="checkbox"/>	3 <input type="checkbox"/>	(13d)
d) op zaterdagen	1 <input type="checkbox"/>	2 <input type="checkbox"/>	3 <input type="checkbox"/>	(13e)
e) op zondagen	1 <input type="checkbox"/>	2 <input type="checkbox"/>	3 <input type="checkbox"/>	(13f)
f) thuis	1 <input type="checkbox"/>	2 <input type="checkbox"/>	3 <input type="checkbox"/>	(14)

C. BEROEPSACTIVITEIT GEDURENDE DE REFERENTIEWEEK

14. Aantal WERKELIJK gepresteerde uren gedurende de referentieweek voor de hoofdactiviteit

(15)

15. Reden waarom het aantal uren eventueel verschillend is van de gewone arbeidsduur:

a) de betrokkene heeft HETZELFDE aantal uren gewerkt als zijn gewone uurrooster 97 (16)

b) personen bij wie de arbeidsduur van week tot week of van maand tot maand sterk VARIEERT 98 (16)

c) de betrokkene heeft zijn beroep niet uitgeoefend of heeft MINDER uren gewerkt dan gewoonlijk gedurende de referentieweek om de volgende redenen:

- slecht weer 05 (16)
- tijdelijk werkloos om technische of economische redenen 06 (16)
- arbeidsconflict 07 (16)
- onderwijs of opleiding buiten het bedrijf 08 (16)
- variabel uurrooster (bv. glijdende werktijd) 09 (16)
- flexibele werkweek 10 (16)
- ziekte, ongeval of tijdelijke arbeidsongeschiktheid 11 (16)
- bevallingsverlof 12 (16)
- persoonlijke of familiale redenen 13 (16)
- vakantie, verlof 14 (16)
- begin of verandering van betrekking gedurende de referentieweek 15 (16)
- einde van een betrekking zonder een nieuwe betrekking op te nemen tijdens de referentieweek 16 (16)
- andere (loopbaanonderbreking, . . .): 17 (16)

d) de betrokkene heeft MEER uren gewerkt dan gewoonlijk om de volgende redenen:

- variabel uurrooster (bv. glijdende werktijd) 01 (16)
- flexibele werkweek 02 (16)
- overuren 03 (16)
- andere: 04 (16)

D. TWEEDE BETREKKING

16. Heeft de betrokkene méér dan één betrekking of activiteit uitgeoefend tijdens de referentieweek?

- Ja: aantal uren invullen (17)

- Neen 0 (21a)

17. Beroepsstatuut:

- werkgever 1 (18)
- zelfstandige 2 (18)
- arbeider, loontrekkende 3 (18)
- bediende, weddetrekkende 4 (18)
- in overheidsdienst (Rijk, provincie, gemeente, parastatale, e.a.) 5 (18)
- helper (familieid) 6 (18)

18. Het beroep of functie

(omschrijving)

..... (19)

19. Aard van activiteit van de vestiging

(omschrijving)

..... (20)

20. Regelmaat tweede betrekking

Tweede betrekking is:

- regelmatig 1 (21a)
- onregelmatig 2 (21a)
- seizoengebonden 3 (21a)

E. TOESTAND M.B.T. DE REGELMATIGE HOOFDACTIVITEIT (EEN JAAR VOOR DE ENQUETE)			
21. Gewone toestand:	21a betrokkene werkt (vraag 1 = 02)	21b betrokkene werkt niet (vraag 1 = 03 tot 11)	
- oefende hetzelfde beroep uit als nu	<input type="checkbox"/> 0 (27)		
- oefende een ander beroep uit	<input type="checkbox"/> 1 (24)		
- zocht een betrekking	<input type="checkbox"/> 2 (27)	<input type="checkbox"/> 1 (22)	
- student, scholier	<input type="checkbox"/> 3 (27)	<input type="checkbox"/> 2 (22)	
- militaire of vervangende dienstplicht	<input type="checkbox"/> 4 (27)	<input type="checkbox"/> 3 (22)	
- pensioen	<input type="checkbox"/> 5 (27)	<input type="checkbox"/> 4 (22)	
- andere:	<input type="checkbox"/> 6 (27)	<input type="checkbox"/> 5 (22)	
- had een betrekking		<input type="checkbox"/> 6 (22)	
22. Vroegere beroepservaring en tijdspanne verlopen sinds het einde van de laatste betrekking:			
a) heeft nooit gewerkt		<input type="checkbox"/> 0 (28)	
b) heeft gewerkt, betrekking beëindigd op: (maand, jaar invullen)	<input type="text"/>		(E2)
E2 indien minder dan 5 jaar geleden, zie naar vraag 23			
indien langer dan 5 jaar geleden, zie naar vraag 25			
23. Waarom werd laatste betrekking beëindigd ?			
a) enkel voor loon- en weddetrekkenden:			
- sluiting van de onderneming	<input type="checkbox"/> 00 (24)		
- ontslagen of afschaffing van de post	<input type="checkbox"/> 01 (24)		
- einde van de betrekking van bepaalde duur	<input type="checkbox"/> 02 (24)		
- heeft ontslag genomen	<input type="checkbox"/> 03 (24)		
- vervroegd pensioen om economische redenen	<input type="checkbox"/> 04 (24)		

b) voor allen		
- stopzetting van de activiteit wegens ziekte of invaliditeit	<input type="checkbox"/> 05 (24)	
- pensioen om andere dan economische of gezondheidsredenen	<input type="checkbox"/> 06 (24)	
- opgeroepen voor militaire of vervangende dienstplicht	<input type="checkbox"/> 07 (24)	
- stopzetting van de activiteit om persoonlijke redenen	<input type="checkbox"/> 08 (24)	
- onderwijs of opleiding	<input type="checkbox"/> 09 (24)	
- andere:	<input type="checkbox"/> 10 (24)	
24. Beroepsstatuut tijdens de laatste betrekking:		
- werkgever	<input type="checkbox"/> 1 (25)	
- zelfstandige	<input type="checkbox"/> 2 (25)	
- arbeider, loontrekkende	<input type="checkbox"/> 3 (25)	
- bediende, weddetrekkende	<input type="checkbox"/> 4 (25)	
- in overheidsdienst (Rijk, provincie, gemeente, parastatale, e.a.)	<input type="checkbox"/> 5 (25)	
- helper (familie lid)	<input type="checkbox"/> 6 (25)	
25. Het beroep of functie tijdens de laatste betrekking		
(omschrijving)		
.....		
.....		(26)
26. a) Naam en adres van de vestiging		
.....		
.....		
b) Aard van de activiteit van de vestiging		
(omschrijving)		
.....		
.....		(E3)
E3 Personen MET betrekking (vraag 21a) zie naar vraag 27		
Personen ZONDER betrekking (vraag 21b) zie naar vraag 25		

F. ANDERE BETREKING	
27. Zoeken naar ander werk en redenen voor het zoeken:	
a) de betrokkene zoekt geen ander werk	<input type="checkbox"/> 0 (35)
b) de betrokkene zoekt ander werk om de volgende redenen:	
- vreest of is zeker de huidige betrekking te verliezen	<input type="checkbox"/> 1 (30)
- de huidige betrekking wordt beschouwd als een voorlopige betrekking	<input type="checkbox"/> 2 (30)
- zoekt een tweede betrekking	<input type="checkbox"/> 3 (30)
- wenst betere arbeidsvoorwaarden	<input type="checkbox"/> 4 (30)
- andere	<input type="checkbox"/> 5 (30)
G. ZOEKEN NAAR EEN BETREKING	
28. Situatie t.o.v. het zoeken naar een betrekking:	
a) zoekt een betrekking	<input type="checkbox"/> 1 (29)
b) heeft een betrekking gevonden, maar wacht op indiensttreding	<input type="checkbox"/> 2 (29)
c) zoekt geen betrekking om de volgende redenen:	
- wacht op oproep om weer te werken	<input type="checkbox"/> 3 (28d)
- ziekte of arbeidsongeschiktheid	<input type="checkbox"/> 4 (28d)
- persoonlijke- of gezinsredenen	<input type="checkbox"/> 5 (28d)
- onderwijs of opleiding	<input type="checkbox"/> 6 (28d)
- pensioen	<input type="checkbox"/> 7 (28d)
- denkt dat er geen betrekking beschikbaar is	<input type="checkbox"/> 8 (28d)
- andere redenen	<input type="checkbox"/> 9 (28d)
d) De betrokkene zoekt geen betrekking:	
- wil graag werken	<input type="checkbox"/> 10 (34)
- wil niet werken	<input type="checkbox"/> 11 (35)
29. Situatie onmiddellijk vóór het zoeken naar een betrekking:	
- oefent een beroep uit, heeft een betrekking	<input type="checkbox"/> 1 (30)
- student, scholier	<input type="checkbox"/> 2 (30)
- militaire of vervangende dienstplicht	<input type="checkbox"/> 3 (30)
- werkzaam in eigen huishouden	<input type="checkbox"/> 4 (30)
- anderen (bv. gepensioneerden)	<input type="checkbox"/> 5 (30)
.....	

30. Aard van het gezochte- of gevonden werk:	
a) een zelfstandige activiteit	1 <input type="checkbox"/> (31)
b) een betrekking als loon- of weddetrekkende:	
- alleen een voltijdse betrekking	2 <input type="checkbox"/> (31)
- een voltijdse betrekking wordt/werd gezocht, maar een deeltijdse betrekking aangenomen	3 <input type="checkbox"/> (31)
- een deeltijdse betrekking wordt/werd gezocht, maar een voltijdse betrekking aangenomen	4 <input type="checkbox"/> (31)
- alleen een deeltijdse betrekking	5 <input type="checkbox"/> (31)
- geeft niet op of het om een deeltijdse of een voltijdse betrekking gaat	6 <input type="checkbox"/> (31)
31. Duur van het zoeken naar werk:	
is nog niet begonnen met zoeken	0 <input type="checkbox"/> (32)
minder dan 1 maand	1 <input type="checkbox"/> (32)
1 jaar tot 1½ jaar	5 <input type="checkbox"/> (32)
1 tot 2 maanden	2 <input type="checkbox"/> (32)
1½ tot 2 jaar	6 <input type="checkbox"/> (32)
3 tot 5 maanden	3 <input type="checkbox"/> (32)
2 jaar tot 4 jaar	7 <input type="checkbox"/> (32)
6 tot 11 maanden	4 <input type="checkbox"/> (32)
4 jaar of langer	8 <input type="checkbox"/> (32)
32. Wijze van zoeken gedurende de laatste 4 weken	
- inschrijving bij een officieel arbeidsbureau (VDAB, BGDA)	00 <input type="checkbox"/> (33)
- inschrijving bij een particulier plaatsingsagentschap (niet de VDAB, BGDA)	01 <input type="checkbox"/> (33)
- wacht de resultaten af van een wervingsexamen van de openbare dienst	02 <input type="checkbox"/> (33)
- heeft een advertentie in de krant geplaatst	03 <input type="checkbox"/> (33)
- heeft advertenties uit de krant beantwoord	04 <input type="checkbox"/> (33)
- nam contact op met werkgevers	05 <input type="checkbox"/> (33)
- uitkijken naar grond, gebouwen of apparatuur	06 <input type="checkbox"/> (33)
- op zoek naar vergunningen, licenties, financiële middelen	07 <input type="checkbox"/> (33)
- in afwachting van de resultaten van een sollicitatie	08 <input type="checkbox"/> (33)
- in afwachting van een oproep van een officieel arbeidsbureau (VDAB, BGDA)	09 <input type="checkbox"/> (33)
- door persoonlijke relaties, via vrienden of verwanten	10 <input type="checkbox"/> (33)
- door het zoeken tussen aangeboden betrekkingen in de kranten e.d.	11 <input type="checkbox"/> (33)
- andere methodes (omschrijving):	12 <input type="checkbox"/> (33)
- geen methode toegepast	13 <input type="checkbox"/> (33)
33. Laatste contact met een officieel arbeidsbureau (VDAB, BGDA)	
geen contact	0 <input type="checkbox"/> (34)
1 tot 2 maanden	1 <input type="checkbox"/> (34)
4 tot 5 maanden	4 <input type="checkbox"/> (34)
2 tot 3 maanden	2 <input type="checkbox"/> (34)
5 tot 6 maanden	5 <input type="checkbox"/> (34)
3 tot 4 maanden	3 <input type="checkbox"/> (34)
6 maanden of langer	6 <input type="checkbox"/> (34)

34. Mogelijkheid tot beginnen van nieuwe betrekking	
a) ja	1 <input type="checkbox"/> (35)
b) neen, om één van de volgende redenen:	
- moet studies of opleiding nog beëindigen	2 <input type="checkbox"/> (35)
- moet zijn militaire of vervangende dienstplicht nog beëindigen	3 <input type="checkbox"/> (35)
- kan huidige betrekking niet onmiddellijk verlaten	4 <input type="checkbox"/> (35)
- wegens persoonlijke of familiale redenen	5 <input type="checkbox"/> (35)
- ziekte of invaliditeit	6 <input type="checkbox"/> (35)
- andere	7 <input type="checkbox"/> (35)

H. ONDERWIJS EN OPLEIDING	
35. Niveau van hoogste onderwijsdiploma met volledig leerplan	
- Lager onderwijs of geen onderwijs	01 <input type="checkbox"/> (36)
- Secundair onderwijs, lagere graad:	
a) algemeen	02 <input type="checkbox"/> (36)
b) kunst	03 <input type="checkbox"/> (36)
c) technisch	04 <input type="checkbox"/> (36)
d) beroeps	05 <input type="checkbox"/> (36)
- Secundair onderwijs, hogere graad:	
a) algemeen	06 <input type="checkbox"/> (36)
b) kunst	07 <input type="checkbox"/> (36)
c) technisch	08 <input type="checkbox"/> (36)
d) beroeps	09 <input type="checkbox"/> (36)
- Hoger onderwijs, korte type:	
a) pedagogisch	10 <input type="checkbox"/> (36)
b) economisch	11 <input type="checkbox"/> (36)
c) andere	12 <input type="checkbox"/> (36)
- Hoger onderwijs, lange type:	
a) niet-universitair	13 <input type="checkbox"/> (36)
b) universitair	14 <input type="checkbox"/> (36)

36. Voortgezet onderwijs of beroepsopleiding voltooid	
- geen voortgezet onderwijs of beroepsopleiding	1 <input type="checkbox"/> (37)
- heeft opleiding van min. 1 jaar voltooid in een school voor specifieke beroepsopleiding	2 <input type="checkbox"/> (37)
- heeft specifieke beroepsopleiding van min. 1 jaar voltooid enkel binnen de werkomgeving (geen school)	3 <input type="checkbox"/> (37)
- heeft specifieke beroepsopleiding in werkomgeving met aanvullende lessen op school voltooid	4 <input type="checkbox"/> (37)
- heeft een diploma van hoger niet universitair onderwijs behaald	5 <input type="checkbox"/> (37)
- heeft een universitair diploma behaald	6 <input type="checkbox"/> (37)
- heeft een postuniversitair diploma behaald	7 <input type="checkbox"/> (37)
- heeft een naschoolse opleiding met diploma	8 <input type="checkbox"/> (37)

37. Onderwijs en opleiding genoten gedurende de laatste 4 weken:	
a) heeft geen onderwijs of opleiding genoten	01 <input type="checkbox"/> (x)
b) volgde een onderwijs met volledig leerplan:	
- secundair onderwijs	
algemeen	02 <input type="checkbox"/> (x)
technisch	03 <input type="checkbox"/> (x)
beroeps	04 <input type="checkbox"/> (x)
kunst	05 <input type="checkbox"/> (x)
- hoger onderwijs	
niet-universitair	06 <input type="checkbox"/> (38)
universitair	07 <input type="checkbox"/> (38)
postuniversitair	08 <input type="checkbox"/> (38)
c) BEROEPSOPLEIDING in een school voor specifieke beroepsopleiding	09 <input type="checkbox"/> (38)
d) BEROEPSOPLEIDING uitsluitend binnen de onderneming	10 <input type="checkbox"/> (38)
e) BEROEPSOPLEIDING in het kader van de leerlingenopleiding	11 <input type="checkbox"/> (38)
f) BEROEPSOPLEIDING in het kader van een ander tweeledig opleidingsstelsel zowel in het bedrijf als op een school	12 <input type="checkbox"/> (38)
g) binnen andere opleidingsvormen in verband met de economische activiteit	13 <input type="checkbox"/> (38)
38. Doel van de opleiding gedurende de laatste 4 weken:	
- eerste beroepsopleiding of voorbereiding op een eerste betrekking	1 <input type="checkbox"/> (39)
- beroepsvervolmaking in het kader van de betrekking voor dewelke de betrokkene oorspronkelijk werd opgeleid	2 <input type="checkbox"/> (39)
- opleiding op een ander gebied, dan hetgene waarvoor de betrokkene oorspronkelijk werd opgeleid (verandering van werkkring)	3 <input type="checkbox"/> (39)
- andere	4 <input type="checkbox"/> (39)
39. Totale duur van de opleiding:	
minder dan 1 week	1 <input type="checkbox"/> (40)
3 tot 6 maanden	4 <input type="checkbox"/> (40)
1 tot 4 weken	2 <input type="checkbox"/> (40)
6 tot 12 maanden	5 <input type="checkbox"/> (40)
1 tot 3 maanden	3 <input type="checkbox"/> (40)
1 jaar of langer	6 <input type="checkbox"/> (40)
40. Normaal aantal uren opleiding per week	
	<input type="checkbox"/> <input type="checkbox"/> <input type="checkbox"/> (x)

