

# SOCIALE STATISTIEKEN

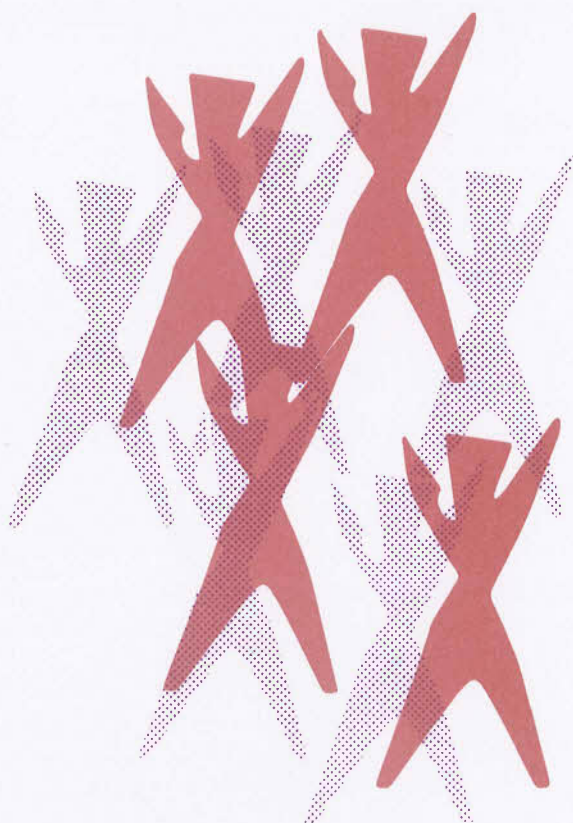

ENQUETE NAAR DE BEROEPSBEVOLKING  
JAAR 1993

NATIONAAL INSTITUUT VOOR DE STATISTIEK

KONINKRIJK BELGIË

MINISTERIE VAN ECONOMISCHE ZAKEN



# SOCIALE STATISTIEKEN

ENQUETE NAAR DE BEROEPSBEVOLKING  
JAAR 1993

Verkrijgbaar bij het **NATIONAAL INSTITUUT VOOR DE STATISTIEK**

Leuvenseweg, 44	- 1000 Brussel
Rubenslei, 2	- 2018 Antwerpen
Coupure rechts, 620	- 9000 Gent

Dit nummer	België	:	240 F
	Buitenland	:	300 BF

Postrekening N° 000-2005886-23 van het  
NIS, Leuvenseweg, 44 - 1000 Brussel

**Auteursrecht voorbehouden**

Het reproduceren van de inhoud van deze publikatie is niet toegelaten, noch geheel, noch gedeeltelijk, noch in de oorspronkelijke, noch in bewerkte vorm, tenzij met schriftelijke machtiging vanwege het **Nationaal Instituut voor de Statistiek**.

Het gebruiken van de inhoud van deze publikatie als toelichting of bewijsvoering in een artikel, een boekbespreking of een boek is toegestaan, mits de bron duidelijk en nauwkeurig wordt vermeld.

	Blz.
Inleiding .....	7
<b>Algemene beschrijving .....</b>	<b>8</b>
1. Waarnemingsgebied .....	8
2. Inhoud .....	8
3. Belangrijkste begrippen en definities .....	9
3.1. Werkgelegenheid .....	9
3.2. Werkloosheid .....	9
3.3. Niet-actieve bevolking .....	10
3.4. Graad van werkgelegenheid .....	10
3.5. Werkloosheidspercentage .....	10
4. Methodologie .....	10
4.1. Steekproefplan .....	10
4.2. Correctiemethoden .....	10
4.3. Beperkingen .....	11
5. De nieuwe nomenclatuur van de activiteiten (NACE-Rev. 1) en beroepen (ISCO-COM) .....	11
5.1. De nomenclatuur van de beroepen .....	11
5.2. De nomenclatuur van de economische activiteiten .....	11
 Bibliografie .....	 12
 <b>6. Samenvattende tabellen 1985 - 1993 - Absolute en procentuele gegevens .....</b>	 <b>13</b>
Tabel 1.1.1. Voornaamste kenmerken van de arbeidssituatie van de Belgische bevolking - Het Rijk .....	15
Tabel 1.1.2. Voornaamste kenmerken van de arbeidssituatie van de Belgische bevolking - Brussels Hoofdstedelijk Gewest .....	16
Tabel 1.1.3. Voornaamste kenmerken van de arbeidssituatie van de Belgische bevolking - Vlaams Gewest .....	17
Tabel 1.1.4. Voornaamste kenmerken van de arbeidssituatie van de Belgische bevolking - Waals Gewest .....	18
Tabel 1.2.1. Personen met een betrekking volgens de activiteit van de vestiging waar zij werken (N.A.C.E. - code) - Het Rijk .....	19
Tabel 1.2.2. Personen met een betrekking volgens de activiteit van de vestiging waar zij werken (N.A.C.E. - code) - Brussels Hoofdstedelijk Gewest .....	20
Tabel 1.2.3. Personen met een betrekking volgens de activiteit van de vestiging waar zij werken (N.A.C.E. - code) - Vlaams Gewest .....	21
Tabel 1.2.4. Personen met een betrekking volgens de activiteit van de vestiging waar zij werken (N.A.C.E. - code) - Waals Gewest .....	22
Tabel 1.3.1. Personen met een betrekking volgens hun beroepsklasse (I.S.C.O. - code van het Internationaal Arbeidsbureau) - Het Rijk .....	23
Tabel 1.3.2. Personen met een betrekking volgens hun beroepsklasse (I.S.C.O. - code van het Internationaal Arbeidsbureau) - Brussels Hoofdstedelijk Gewest .....	24
Tabel 1.3.3. Personen met een betrekking volgens hun beroepsklasse (I.S.C.O. - code van het Internationaal Arbeidsbureau) - Vlaams Gewest .....	25
Tabel 1.3.4. Personen met een betrekking volgens hun beroepsklasse (I.S.C.O. - code van het Internationaal Arbeidsbureau) - Waals Gewest .....	26
Tabel 1.4.1. Bevolking van 14 jaar en ouder naar behaald onderwijsdiploma - Het Rijk .....	27
Tabel 1.4.2. Bevolking van 14 jaar en ouder naar behaald onderwijsdiploma - Brussels Hoofdstedelijk Gewest .....	28
Tabel 1.4.3. Bevolking van 14 jaar en ouder naar behaald onderwijsdiploma - Vlaams Gewest .....	29
Tabel 1.4.4. Bevolking van 14 jaar en ouder naar behaald onderwijsdiploma - Waals Gewest .....	30
Tabel 1.5.1. Activiteitsgraad van de bevolking d.w.z. (met een betrekking of werkloos) in procent van de totale bevolking levend in de private gezinnen, per leeftijdsgroep - Het Rijk .....	31
Tabel 1.5.2. Activiteitsgraad van de bevolking d.w.z. (met een betrekking of werkloos) in procent van de totale bevolking levend in de private gezinnen, per leeftijdsgroep - Brussels Hoofdstedelijk Gewest .....	32
Tabel 1.5.3. Activiteitsgraad van de bevolking d.w.z. (met een betrekking of werkloos) in procent van de totale bevolking levend in de private gezinnen, per leeftijdsgroep - Vlaams Gewest .....	33
Tabel 1.5.4. Activiteitsgraad van de bevolking d.w.z. (met een betrekking of werkloos) in procent van de totale bevolking levend in de private gezinnen, per leeftijdsgroep - Waals Gewest .....	34
Tabel 1.6.1. Deeltijds werkenden in procent van het aantal werkenden, per leeftijdsgroep - Het Rijk .....	35
Tabel 1.6.2. Deeltijds werkenden in procent van het aantal werkenden, per leeftijdsgroep - Brussels Hoofdstedelijk Gewest .....	36
Tabel 1.6.3. Deeltijds werkenden in procent van het aantal werkenden, per leeftijdsgroep - Vlaams Gewest .....	37
Tabel 1.6.4. Deeltijds werkenden in procent van het aantal werkenden, per leeftijdsgroep - Waals Gewest .....	38

Tabel 1.7.1.	Gewone wekelijkse arbeidsduur van de personen met een betrekking - Het Rijk . . . . .	39
Tabel 1.7.2.	Gewone wekelijkse arbeidsduur van de personen met een betrekking - Brussels Hoofdstedelijk Gewest . . . . .	40
Tabel 1.7.3.	Gewone wekelijkse arbeidsduur van de personen met een betrekking - Vlaams Gewest . . . . .	41
Tabel 1.7.4.	Gewone wekelijkse arbeidsduur van de personen met een betrekking - Waals Gewest . . . . .	42
Tabel 1.8.1.	Personen zonder betrekking die werk zoeken naar leeftijdsgroep - Het Rijk . . . . .	43
Tabel 1.8.2.	Personen zonder betrekking die werk zoeken naar leeftijdsgroep - Brussels Hoofdstedelijk Gewest . . . . .	44
Tabel 1.8.3.	Personen zonder betrekking die werk zoeken naar leeftijdsgroep - Vlaams Gewest . . . . .	45
Tabel 1.8.4.	Personen zonder betrekking die werk zoeken naar leeftijdsgroep - Waals Gewest . . . . .	46
Tabel 1.9.1.	Werkloosheidspercentage van de totale beroepsbevolking (werkenden en werklozen samen) - Het Rijk . . . . .	47
Tabel 1.9.2.	Werkloosheidspercentage van de totale beroepsbevolking (werkenden en werklozen samen) - Brussels Hoofdstedelijk Gewest . . . . .	48
Tabel 1.9.3.	Werkloosheidspercentage van de totale beroepsbevolking (werkenden en werklozen samen) - Vlaams Gewest . . . . .	49
Tabel 1.9.4.	Werkloosheidspercentage van de totale beroepsbevolking (werkenden en werklozen samen) - Waals Gewest . . . . .	50
Tabel 1.10.1.	Personen zonder betrekking die werk zoeken: opsplitsing volgens de duur van het zoeken naar een betrekking - Het Rijk . . . . .	51
Tabel 1.10.2.	Personen zonder betrekking die werk zoeken: opsplitsing volgens de duur van het zoeken naar een betrekking - Brussels Hoofdstedelijk Gewest . . . . .	52
Tabel 1.10.3.	Personen zonder betrekking die werk zoeken: opsplitsing volgens de duur van het zoeken naar een betrekking - Vlaams Gewest . . . . .	53
Tabel 1.10.4.	Personen zonder betrekking die werk zoeken: opsplitsing volgens de duur van het zoeken naar een betrekking - Waals Gewest . . . . .	54

**Tabellen met resultaten 1993**

Het Rijk (1)

Brussels Hoofdstedelijk Gewest (2)

Vlaams Gewest (3)

Waals Gewest (4)

	(1)	(2)	(3)	(4)
Tabel 1.A.3. Totale bevolking: arbeidssituatie volgens geslacht, leeftijd en woonplaats . . . . .	57			
Tabel 2.A.1. Totale bevolking: overzicht van de economische activiteit (en statuut) volgens geslacht, leeftijd en woonplaats . . . . .	58			
Tabel 1.E.1. Bevolking van 15 jaar en ouder: niveau van het behaald onderwijsdiploma volgens geslacht, leeftijd en woonplaats . . . . .	60			
Tabel 1.F.1. Bevolking van 15 jaar en ouder: de arbeidssituatie een jaar vóór de enquête volgens geslacht, leeftijd en woonplaats . . . . .	61			
Tabel 3.A.1. Bevolking van 15 jaar en ouder: aktivitetsgraad volgens geslacht, leeftijd en woonplaats . . . . .	62	89	103	117
Tabel 3.A.2./A3 Bevolking van 15 jaar en ouder: aktivitetsgraad naar leeftijd, volgens geslacht, burgerlijke staat en woonplaats . . . . .	62	89	103	117
Tabel 1.B.3. Personen met een betrekking: de gewone wekelijkse arbeidsduur volgens geslacht, leeftijd en woonplaats . . . . .	63			
Tabel 1.B.6. Personen met een betrekking: beroepsstatuut volgens geslacht, leeftijd en woonplaats . . . . .	64			
Tabel 2.B.1. Personen met een betrekking: beroepsstatuut naar bedrijfstak, volgens geslacht en woonplaats . . . . .	65	90	104	118
Tabel 2.B.3. Personen met een betrekking: beroepsstatuut naar de gewone wekelijkse arbeidsduur, volgens geslacht en woonplaats . . . . .	66	91	105	119
Tabel 1.B.7. Personen met een betrekking: verdeling volgens geslacht, leeftijd, provincie en gewest van de werkplaats . . . . .	67	92	106	120
Tabel 1.B.8. Personen met een betrekking: bedrijfstak - NACE volgens geslacht, leeftijd en woonplaats . . . . .	68			
Tabel 1.B.9. Personen met een betrekking: beroepsklasse I.S.C.O. volgens geslacht, leeftijd en woonplaats . . . . .	69			
Tabel 2.B.11. Personen met een betrekking: beroepsklasse naar bedrijfstak volgens geslacht en woonplaats . . . . .	70	93	107	121
Tabel 1.B.10. Personen met een betrekking: voltijds of deeltijds werk volgens geslacht, leeftijd en woonplaats . . . . .	71			
Tabel 2.B.14./15 De personen met een betrekking: voltijds of deeltijds werk naar bedrijfstak volgens geslacht of leeftijd en woonplaats . . . . .	72	94	108	122
Tabel 3.B.1. Personen met een betrekking: percentage deeltijds werkenden volgens geslacht, leeftijd en woonplaats . . . . .	73	95	109	123
Tabel 1.B.11. Personen met een betrekking: vast of tijdelijk werk volgens geslacht, leeftijd en woonplaats . . . . .	74			
Tabel 1.B.13. Personen met een betrekking: ploegwerk, afwijkende werktijden en thuiswerk volgens geslacht, leeftijd en woonplaats . . . . .	75	96	110	124
Tabel 2.B.13. Personen met een betrekking: ploegwerk, afwijkende werktijden en thuiswerk naar bedrijfstak, volgens leeftijd en woonplaats . . . . .	76	97	111	125
Tabel 2.B.7. Personen met een betrekking: plaats van tewerkstelling naar bedrijfstak volgens geslacht en woonplaats . . . . .	78	99	113	127
Tabel 1.E.4. Personen met een betrekking: niveau van het behaald onderwijsdiploma volgens geslacht, leeftijd en woonplaats . . . . .	79			
Tabel 2.F.3. Personen met een betrekking: evolutie van het beroepsstatuut sinds het voorgaande jaar volgens geslacht en woonplaats . . . . .	80	100	114	128
Tabel 3.C.1. Beroepsbevolking werkloosheidsgraad volgens geslacht, leeftijd en woonplaats . . . . .	81	101	115	129
Tabel 1.C.9. Personen zonder betrekking die werk zoeken: de situatie voorafgaand aan het zoeken volgens geslacht, leeftijd en woonplaats . . . . .	82			

		(1)	(2)	(3)	(4)
Tabel 1.C.11.	Alle werkzoekenden: beschikbaarheid voor de betrekking volgens geslacht, leeftijd en woonplaats . . . . .	83			
Tabel 1.C.12.	Alle werkzoekenden: gebruikte methode tijdens de laatste 4 weken volgens geslacht, leeftijd en woonplaats . . . . .	85			
Tabel 1.D.1.	De niet-actieven (personen zonder betrekking die niet naar werk zoeken): situatie volgens geslacht, leeftijd en woonplaats . . . . .	87			
Tabel 2.C.7.	Personen zonder betrekking die werk zoeken: de methode van zoeken naar de duur van het zoeken, volgens geslacht en woonplaats . . . . .	88	102	116	130
<b>Gewesten en Rijk</b>					
Tabel G1.A.3.	Totale bevolking: arbeidssituatie volgens geslacht, gewest van de woonplaats . . . . .	131	131	131	131
Tabel G2.A.1.	Totale bevolking: overzicht van de economische activiteit (en statuut) volgens geslacht, gewest van de woonplaats . . . . .	132	132	132	132
Tabel G1.E.1.	Bevolking van 15 jaar en ouder: niveau van het behaald onderwijsdiploma volgens geslacht, gewest van de woonplaats . . . . .	133	133	133	133
Tabel G1.F.1.	Bevolking van 15 jaar en ouder: de arbeidssituatie een jaar vóór de enquête volgens geslacht, gewest van de woonplaats . . . . .	133	133	133	133
Tabel G1.B.3.	Personen met een betrekking: de gewone wekelijkse arbeidsduur volgens geslacht, gewest van de woonplaats . . . . .	134	134	134	134
Tabel G1.B.6.	Personen met een betrekking: beroepsstatuut volgens geslacht, gewest van de woonplaats . . . . .	134	134	134	134
Tabel G1.B.8.	Personen met een betrekking: bedrijfstak - NACE volgens geslacht, gewest van de woonplaats . . . . .	135	135	135	135
Tabel G1.B.9.	Personen met een betrekking: beroepsklasse I.S.C.O. volgens geslacht, gewest en woonplaats . . . . .	135	135	135	135
Tabel G1.B.10.	Personen met een betrekking: voltijds of deeltijds werk volgens geslacht, gewest van de woonplaats . . . . .	136	136	136	136
Tabel G1.B.11.	Personen met een betrekking: vast of tijdelijk werk volgens geslacht, gewest van de woonplaats . . . . .	136	136	136	136
Tabel G1.E.4.	Personen met een betrekking: niveau van het behaald onderwijsdiploma volgens geslacht, gewest van de woonplaats . . . . .	137	137	137	137
Tabel G1.C.9.	Personen zonder betrekking die werk zoeken: de situatie voorafgaand aan het zoeken volgens geslacht, gewest van de woonplaats . . . . .	137	137	137	137
Tabel G1.C.11.	Alle werkzoekenden: beschikbaarheid voor de betrekking volgens geslacht, gewest van de woonplaats . . . . .	138	138	138	138
Tabel G1.C.12.	Alle werkzoekenden: gebruikte methode tijdens de laatste 4 weken volgens geslacht, gewest van de woonplaats . . . . .	139	139	139	139
Tabel G1.E.9.	Werklozen: niveau van het behaald onderwijsdiploma volgens geslacht, gewest van de woonplaats . . . . .	140	140	140	140
Tabel G1.D.1.	De niet-actieven (personen zonder betrekking die niet naar werk zoeken): situatie volgens geslacht, gewest van de woonplaats . . . . .	140	140	140	140

**Bijlagen**

1.	Classificatie van de arbeidskrachten volgens de steekproefenquête naar de arbeidskrachten van de Europese Gemeenschap . . . . .	141
2.	Beroepennaamlijsten ITCB (Internationale typeclassificatie van beroepen). . . . .	142
3.	Bedrijfsindelingen NACE. . . . .	144
4.	Lijst met bij het Instituut beschikbare tabellen. . . . .	146



## INLEIDING

Deze publikatie bevat een aantal resultaten van de steekproefenquête naar de beroepsbevolking (EBB) die het Nationaal Instituut voor de Statistiek in de lente van 1993 heeft georganiseerd.

In het eerste deel vindt men een algemene beschrijving van deze enquête: waarnemingsgebied, inhoud, begrippen en definities, steekproefmethode...

Het tweede deel bevat een aantal samenvattende tabellen (land en Gewesten) over de periode 1985-1993, opgesteld op basis van de beschikbare jaarresultaten.

In het derde deel vindt men een aantal resultaten van de enquête van 1993 m.b.t. de totale bevolking, de niet-actieve bevolking, de werkende beroepsbevolking en de werkzoekende bevolking, volgens een grote waaier van socio-economische criteria.

De resultaten van de enquête naar de beroepsbevolking, waarvan de periodiciteit nu jaarlijks is, worden voortaan jaarlijks gepubliceerd in een afzonderlijk nummer van de reeks "Sociale Statistieken".

De volledige lijst van de bij het Instituut beschikbare tabellen vindt men als bijlage.

## ALGEMENE BESCHRIJVING

De Belgische enquête naar de beroepsbevolking (EBB) bij de gezinnen wordt ingericht in het kader van de communautaire steekproefenquêtes naar de beroepsbevolking. Deze worden gecoördineerd door het Bureau voor de Statistiek der Europese Gemeenschappen (EUROSTAT), in samenwerking met de nationale instituten voor de statistiek, die ook verantwoordelijk zijn voor de uitvoering ervan.

Er zijn twee belangrijke redenen om dit soort enquête te houden.

1. Uitgaande van nationale administratieve bestanden (voor België bijvoorbeeld de bestanden van de sociale zekerheid, die bijgehouden worden door instellingen als de R.S.Z., het R.I.Z.I.V., het R.S.Z.V. of de A.L.S.K.) kunnen er geen statistieken over omvang en structuur van de werkgelegenheid en de werkloosheid worden opgesteld, die op het niveau van de Europese Gemeenschap of op internationaal vlak "zo goed mogelijk" vergelijkbaar zouden zijn, om de eenvoudige reden dat deze bestanden steunen op uiteenlopende nationale wetgevingen, administratieve beschikkingen of regelgevingen.

Het doel van een enquête als de EBB is nu net om de werkgelegenheid, de werkloosheid en de inactiviteit te kunnen klasseren volgens de categorieën (definities, overeenkomsten, aanbevelingen) van het Internationaal Arbeidsbureau (IAB), die ook gebruikt worden door EUROSTAT, en aldus een zekere vergelijkbaarheid te verzekeren.

2. Onder de regelmatig beschikbare bronnen voor de statistieken van de werkgelegenheid en de werkloosheid brengt de enquête over de beroepsbevolking een aantal inlichtingen die elders niet beschikbaar zijn, met name niet in administratieve bestanden, uit enquêtes bij bedrijven of, in mindere mate, uit de tienjaarlijkse demografische tellingen, die met te grote tussenpozen gehouden worden om de snelle ontwikkelingen op de arbeidsmarkt goed te kunnen vatten.

Zij biedt ons bijvoorbeeld een betere kennis van fenomenen als de uitbreiding van de deeltijdse arbeid, een betere inschatting van de effecten van de arbeidsmarkt bij huishoudens en families of de geografische mobiliteit van de werknemers volgens bepaalde individuele kenmerken.

"Het belangrijkste statistische doel van de EBB is het verdelen van de beroepsbevolking (15 jaar en ouder) in drie categorieën - werkenden, werklozen en niet-actieven - die elkaar uitsluiten en gezamenlijk de gehele populatie omvatten, en het verschaffen van een beschrijving van een toelichting op elk van deze categorieën.

De respondenten worden bij één van deze groepen ingedeeld aan de hand

van via de enquêtevragenlijst verkregen zo objectief mogelijke informatie, die hoofdzakelijk betrekking heeft op hun feitelijke activiteit gedurende de referentieweek." (EUROSTAT, 1988).

### 1. WAARNEMINGSGEBIED

De enquête omvat de gehele bevolking in privé-huishoudens, die op het nationale grondgebied wonen.

Hiertoe behoren al degenen die gedurende de referentieweek (d.i. een normale week, zonder feestdagen) in de geënquêteerde huishoudens woonden. Deze definitie omvat ook personen die wegens studie, verlof, ziekte, een zakenreis of dergelijke gedurende korte tijd afwezig waren.

Het huishouden wordt hier gedefinieerd als een enkelvoudige of collectieve eenheid, die ofwel bestaat uit een persoon die gewoonlijk alleen leeft, ofwel uit twee of meer personen, die al dan niet door familiebanden verbonden, gewoonlijk éénzelfde woning betrekken en er samenleven.

### 2. INHOUD

De enquête heeft betrekking op volgende kenmerken:

2.1. de demografische achtergrond: relatie tot de referentiepersoon in het huishouden, geslacht, leeftijd, burgerlijke staat, nationaliteit, duur van het verblijf geboorteland;

2.2. de arbeidssituatie: arbeidssituatie in de referentieweek, reden waarom men ondanks het hebben van een werkkring niet werkt;

2.3. de kenmerken van de eerste werkkring: positie in het bedrijf, economische activiteit van de vestiging van het bedrijf, beroep, aantal werknemers van de vestiging van het bedrijf, land van de arbeidsplaats, regio van de arbeidsplaats, jaar van het arbeidsbegin bij de huidige werkgever of als zelfstandige, maand van het arbeidsbegin bij de huidige werkgever of als zelfstandige, onderscheid voltijd-/ deeltijdarbeid, duur van het werk, totale duur van het tijdelijke werk of de arbeidsovereenkomst, aantal gewoonlijk gewerkte uren, aantal feitelijk gewerkte uren, belangrijkste reden voor het verschil tussen de feitelijke en de normale arbeidsduur, werk in ploegendienst, avondwerk, nachtarbeid, werk op zaterdagen, werk op zondagen, thuiswerk, zoeken van ander werk en redenen daarvoor;

2.4. informatie over de tweede werkkring: meer dan één werkkring of zelfstandige activiteit, positie in het bedrijf, economische activiteit van de vestiging van het bedrijf, beroep, aantal feitelijk gewerkte uren, regelmatige/tijdelijke werking;

2.5. de vroegere werkervaring van werklozen: werkervaring, jaar waarin de betrokkene voor het laatst werkte, maand waarin de betrokkene voor het laatst werkte, belangrijkste reden voor het beëindigen van het laatste werk, respectievelijk de laatste zelfstandige activiteit, positie in het bedrijf in de laatste werkkring, economische activiteit van de vestiging van het bedrijf waar de betrokkene het laatst werkte, beroep in het laatste werk;

2.6. het zoeken van werk: zoeken van een werkkring voor degene die gedurende de referentieweek geen werk hebben, aard van het gezochte werk, duur van het werk zoeken, belangrijkste methode die in de afgelopen vier weken is toegepast om werk te vinden, datum waarop de betrokkene voor het laatst contact had met een officieel arbeidsbureau om werk te zoeken, bereidheid tot werken van niet-werkzoekenden, beschikbaarheid binnen twee weken, situatie onmiddellijk vóór het werk zoeken (of in afwachting van die nieuwe werkkring), inschrijving bij een officieel arbeidsbureau;

2.7. de positie van de niet-actieven: positie van degenen die geen werk hebben en ook geen werk zoeken;

2.8. onderwijs en opleiding: onderwijs en opleiding in de afgelopen vier weken, doel van de in de afgelopen vier weken genoten opleiding, totale duur van de opleiding, normaal aantal uren opleiding per week, hoogste behaalde niveau van algemeen vormend onderwijs of opleiding, hoogste behaalde niveau van post-scolaire opleiding of beroepsopleiding;

2.9. de situatie één jaar voor de enquête: arbeidssituatie, positie in het bedrijf, economische activiteit van de vestiging van het , bedrijf waar de betrokkene werkte, land van woonplaats, gebied van woonplaats;

### 3. BELANGRIJKSTE BEGRIPPEN EN DEFINITIES

Zoals hoger werd vermeld, moeten er passende definities en overeenkomsten worden aangenomen of erkend om op internationaal vlak "in tijd en ruimte" vergelijkbare data over werkgelegenheid en werkloosheid te verkrijgen.

Voor de EBB steunt men op de "Résolution concernant les statistiques de la population active, de l'emploi, du chômage et du sous-emploi" (Resolutie over de statistieken van de actieve bevolking, de werkgelegenheid, de werkloosheid en het tekort aan werkgelegenheid), goedgekeurd door de dertiende internationale conferentie van arbeidsstatistici (oktober 1982).

De belangrijkste definities luiden:

#### 3.1. Werkgelegenheid

Tot de "werkenden" behoren al degenen boven een bepaalde leeftijd die gedurende een bepaalde periode, bijvoorbeeld een week, tot een der volgende

categorieën behoorden:

- a. "werkenden in loondienst"
  - a1. "op het werk aanwezig": personen die gedurende de referentieperiode enig werk verrichten voor loon of salaris, in geld of in natura;
  - a2. "met een baan maar niet op het werk aanwezig": personen die al wel in hun huidige werkkring hebben gewerkt, maar gedurende de referentieperiode tijdelijk niet op het werk aanwezig waren en die een formele band met hun baan hebben.
- b. "zelfstandigen":
  - b1. "op het werk aanwezig": personen die gedurende de referentieperiode enig werk verrichten voor winst of voor het gezinsinkomen, in geld of in natura;
  - b2. "met een bedrijf maar niet op het werk aanwezig": personen met een bedrijf - dit kan een onderneming, een landbouwbedrijf of een dienstverlenend bedrijf zijn -, die gedurende de referentieperiode om een bepaalde reden tijdelijk niet op het werk aanwezig waren.

In de praktijk kan het begrip "enig werk" worden geïnterpreteerd als werk gedurende ten minste een uur.

Niet betaalde medewerkende gezinsleden worden beschouwd als zelfstandigen, onafhankelijk van het aantal gewerkte uren tijdens de referentieweek.

Leerlingen die een vergoeding in geld of in natura hebben ontvangen, worden beschouwd als werkenden in loondienst.

#### 3.2. Werkloosheid

- 2.1. Tot de "werklozen" behoren al degenen boven een bepaalde leeftijd die gedurende de referentieperiode:
  - a. "zonder werk" waren, d.w.z. geen werkende in loondienst of zelfstandige waren zoals hierboven bepaald;
  - b. "direct beschikbaar voor werk" waren, d.w.z. gedurende de referentieperiode voor werk in loondienst of als zelfstandige beschikbaar waren. Voor de EBB betekent "direct beschikbaar" beschikbaar om een tijdens de referentieperiode gevonden betrekking op te nemen binnen twee weken.

- c. "werk zochten", d.w.z. in een gespecificeerde recente periode specifieke stappen hadden ondernomen om werk in loondienst of als zelfstandige te zoeken. Voor de EBB worden alleen de methodes opgenomen die tijdens de vier weken vóór de enquête werden gebruikt.

Deze twee grote groepen ("werkenden" en "werklozen") vormen samen de "arbeidskrachten" of nog, volgens de terminologie van het IAB, de "arbeidskracht" of de "actieve bevolking van het ogenblik", gemeten over een korte referentieperiode (een week in de Eurostat-enquête).

### 3.3. Niet-actieve bevolking

De "niet-actieve bevolking" omvat alle personen die niet economisch actief waren in bovenvermelde zin, welke ook hun leeftijd is, d.w.z. inclusief diegenen die jonger zijn dan de voor de actieve bevolking bepaalde leeftijd.

### 3.4. Graad van werkgelegenheid

De graad van werkgelegenheid geeft het aantal arbeidskrachten in procent van de beroepsbevolking (15 jaar en ouder).

### 3.5. Werkloosheidspercentage

Het werkloosheidspercentage geeft het aantal werklozen in procenten van de arbeidskrachten (werkenden en werklozen volgens het IAB).

In deze publikatie worden de graad van werkgelegenheid en het werkloosheidspercentage gegeven naar geslacht, leeftijd en burgerlijke staat (voor het land en de Gewesten).

## 4. METHODOLOGIE

### 4.1. Steekproefplan

De enquête naar de beroepsbevolking van 1993 is gebaseerd op een gestratificeerd steekproefplan in twee trappen, aangevuld door de enquêtering van een bepaald aantal huishoudens waarop reeds in 1992 een beroep was gedaan.

De steekproef omvatte in totaal 35 000 huishoudens, hetgeen neerkomt op een gemiddelde steekproeffractie van ongeveer 1/115. De steekproef is gebaseerd op het Rijksregister van natuurlijke

personen, dat is afgeleid van de bevolkingsregisters van de gemeenten.

Ten behoeve van de steekproeftrekking wordt het nationale grondgebied ingedeeld in arrondissementen, die 43 strata vormen. De steekproef is evenredig aan de vierkantswortel van het aantal huishoudens in elk der provincies, die ieder een geheel aantal arrondissementen omvatten. Voor de minst bevolkte strata wordt de steekproefverhouding verhoogd.

Binnen ieder stratum wordt een steekproef in twee trappen getrokken. De primaire eenheden (P.E.) bestaan uit de gemeenten van vóór de gemeentefusies van 1977. Zij werden geselecteerd met een kans die evenredig is aan het aantal huishoudens dat er gevestigd is.

De secundaire steekprofeenheid is het huishouden. Uit elke primaire eenheid (gemeente) worden - aselekt - 50 huishoudens getrokken volgens een procedure waarmee het gehele register van de desbetreffende gemeente kan worden gepeild.

De totale steekproeffractie (primaire en secundaire eenheden) is voor alle gemeenten van een zelfde stratum gelijk.

Deze steekproef omvat 24 500 huishoudens.

Bovendien worden 10.500 huishoudens, ofwel 30 % van het totaal, overgenomen uit de enquête van 1992. Zij bestaan uit 210 groepen van 50 huishoudens uit deze enquête en worden gekozen onder de huishoudens die in 1991 niet ondervraagd werden. De selectie geschiedt op aselechte wijze, met voor elk stratum een specifieke fractie, die zodanig wordt gekozen dat de verhouding tussen nieuwe en oude huishoudens gelijk is.

### 4.2. Correctiemethoden

De extrapolatie naar de totale bevolking en de correctie voor non-respons vinden plaats op basis van de personen. De populatie en de steekproef worden onderworpen aan een poststratificatie naar administratief arrondissement, geslacht en leeftijd. Voor elk van de aldus gevormde strata wordt een wegingsfactor berekend met als noemer de bevolking op 1.1.1993 zoals voorhanden in het Rijksregister van natuurlijke personen en als teller het aantal bruikbare antwoorden op de enquête.

### 4.3. Beperkingen

Elke steekproefenquête brengt een bepaalde soort fouten van zeer verscheidene aard of statuut met zich mee op het gebied van de resultaten (of schattingen): enerzijds zijn er de fouten gemaakt bij het nemen van steekproeven en die te wijten zijn aan het risico van de trekking (waarbij - door louter toeval - een mogelijk verschil optreedt tussen de resultaten van een steekproef en de resultaten van de volledige volkstelling). En anderzijds zijn er de zogenaamde observatiefouten die ook worden gemaakt door onnauwkeurigheden (technische fouten, cijferfouten, verkeerde verklaringen in de enquête...).

Er kan echter wel worden gesteld dat, de resultaten van de Belgische steekproefenquête relatief juiste schattingen weergeven voor de voornaamste totaliteiten (op het gebied van het land en van de gewesten). Toch stellen we vast dat, hoe meer een gedetailleerde classificatie van de resultaten (schattingen) worden nagestreefd, hoe meer systematische fouten worden aangetroffen: de schattingen van te strikt genomen ondergroeperingen ondergaan dan zo'n schommelingen dat ze uiteindelijk slechts een beperkte waarde hebben.

## 5. DE NIEUWE NOMENCLATUUR VAN DE ACTIVITEITEN (NACE Rev. 1) EN BEROEPEN (ISCO-COM).

Bij de enquête van 1993 werden er voor het eerst nieuwe op internationaal niveau geharmoniseerde nomenclaturen gebruikt voor de economische activiteiten en de beroepen.

De wijzigingen zijn zo groot dat elke vergelijking met de voordien gebruikte nomenclaturen (NACE-70 voor de economische activiteiten en ISCO-68 voor de beroepen) onmogelijk wordt.

Hieronder vindt u een beknopte beschrijving van de nieuwe nomenclaturen.

### 5.1 De nomenclatuur van de beroepen

De gereviseerde International Standard Classification of Occupations (ISCO-88) is een "systeem voor het klasseren en aggregeren van gegevens over beroepen die met behulp van volkstellingen en statistische enquêtes verzameld kunnen worden" (ILO). Zij wil een instrument zijn "dat geschikt is om nationale gegevens over beroepen in een internationaal perspectief te plaatsen". Hiertoe moeten de diverse beroepsgroepen geaggregeerd worden op een manier die kan toegepast worden op de "arbeidskrachten" van de verschillende landen.

In vergelijking met de vroegere versie van de ISCO (met achterhaalde inhoud qua beroepen, met al te heterogene of niet voldoende naar "competentie" onderscheiden beroepsgroepen) zijn de voornaamste basiscriteria om het basissysteem van "grote groepen" (10), "sub-grote groepen" (28), "subgroepen" (113) en "basisgroepen" (377) te definiëren: het "kwalificatieniveau" (bepaald door verwijzing naar de internationale classificatie van de opleiding of de onderwijsniveaus) en de "specialisatie van de kwalificaties" (bepaald vanuit de verschillende disciplines, de fabricatieprocédés, de gebruikte toerusting, de geleverde diensten, enz.).

Bij de gemeenschappelijke Eurostat-enquêtes naar beroepsbevolking wordt een kortere versie van de ISCO-88, die beter is aangepast aan de behoeften van de Gemeenschappen, gebruikt ("ISCO-COM").

Ten slotte is er, zoals vereist door de resolutie van het ILO betreffende deze classificatie, in de nationale beroepenlijst die het N.I.S. voor de volkstelling 1991 heeft opgesteld, een concordantietabel met de internationale nomenclatuur.

Bijlage 2a geeft in detail de "grote groepen" en de "sub-grote groepen" van de ISCO 88-COM.

### 5.2 De nomenclatuur van de economische activiteiten

De nieuwe versie van de Algemene systematische bedrijfsindeling in de Europese Gemeenschappen (NACE Rev. 1), heeft zoals elke classificatie van dat type verschillende aggregatieniveaus in functie van de behoefte aan vergelijkbaarheid. Op de meest geaggregeerde niveaus bestaat zij uit 17 secties en 31 subsecties, die dan weer onderverdeeld zijn in 60 afdelingen. Deze laatste komen zowel voor in de NACE als in de Internationale Type-classificatie van de Industrie (ITCI Rev.3), die op wereldvlak als basis wordt genomen. In vergelijking tot de ITCI werd de Europese nomenclatuur aangepast aan de Europese behoeften door de toevoeging van onderverdelingen in de rubrieken van de ITCI.

Daarenboven is de Belgische NACE-BEL, die werd opgesteld door het N.I.S. en die is afgeleid van de NACE Rev. 1, nog gedetailleerder dan deze laatste om rekening te kunnen houden met specifieke nationale trekken.

Bijlage 3a geeft de twee voornaamste niveaus van de NACE Rev. 1 ("secties" en "subsecties"). Deze worden gebruikt bij de enquête naar de beroepsbevolking.

Voor gedetailleerdere informatie over deze nomenclaturen kan men terecht in de publikaties die in de bibliografie werden opgenomen.

## BIBLIOGRAFIE

1. Enquête naar de arbeidskrachten. Methoden en definities. Reeks 1992 (Eurostat, Luxemburg, 1993)
2. Een handeling voor de gebruiker van de communautaire enquête naar de arbeidskrachten, (Eurostat, Luxemburg, 1990)
3. Enquête naar de arbeidskrachten. Resultaten 1991. (Eurostat, Luxemburg, 1993)
4. Enquête naar de arbeidskrachten. Chronologische reeksen 1983 - 1991. (Eurostat, Luxemburg, 1993)
5. Résolution concernant les statistiques de la population active, de l'emploi, du chômage et du sous-emploi, adoptée par la treizième Conférence internationale des statisticiens du travail (octobre 1982) in "Recommandations internationales en vigueur sur les statistiques du travail." (BIT, Genève, édition 1988).
6. Verordening (EEG) Nr 3711/91 van de Raad van 16 december 1991, betreffende de organisatie van een jaarlijkse steekproefenquête naar de arbeidskrachten in de Gemeenschap (Publikatieblad van de Europese Gemeenschappen van 20.12.1991).
7. Koninklijk besluit (10 april 1992) betreffende de organisatie van een jaarlijkse steekproefonderzoek naar de arbeidskrachten (Belgisch Staatsblad van 30.04.1992)
8. Activiteitenomenclatuur "NACE-BEL" - Versie januari 1993.  
(Ministerie van Economische Zaken - Nationaal Instituut voor de Statistiek, 1993).
9. Algemene Volks- en Woningtelling op 1 maart 1991 - Code van de Beroepen.  
(Ministerie van Economische Zaken - Nationaal Instituut voor de Statistiek, 1993).
10. Classification internationale type des professions C.I.T.P.-88  
(Genève, Bureau international du travail, 1991).

**SAMENVATTENDE TABELLEN**  
**1985 - 1993**

**Absolute en procentuele gegevens**

- Het Rijk

- Brussels Hoofdstedelijk Gewest

- Vlaams Gewest

- Waals Gewest





Tabel 1.1.1.- VOORNAAMSTE KENMERKEN VAN DE ARBEIDSSITUATIE VAN DE BELGISCHE BEVOLKING

HET RIJK

Jaren 1985 - 1993

JAARTAL EN GESLACHT	Arbeidssituatie								
	Militaire dienst	Werkend	Werkloos I.A.B.	Student Leerling (+ 14 jaar (*))	Niet-actief 14 - 64 jaar (*))	Niet-actief 65 jaar en ouder	Totaal (*))	Niet-actief - 14 jaar (* **))	Algemeen totaal
<b>Absolute cijfers (in duizendtallen)</b>									
<b>Mannen + vrouwen</b>									
1985	24.9	3513.5	455.4	927.5	1880.2	1326.9	8128.4	1730.7	9859.1
1986	28.0	3524.5	450.2	955.0	1869.8	1352.0	8179.6	1679.3	9858.9
1987	26.7	3479.6	444.8	938.5	1917.1	1385.0	8191.8	1672.9	9864.7
1988	27.2	3495.6	396.8	913.0	1912.1	1397.1	8200.8	1675.0	9875.8
1989	31.7	3589.0	326.1	995.7	1874.7	1434.1	8251.3	1676.5	9927.8
1990	39.6	3626.9	285.2	981.2	1886.5	1457.3	8276.7	1671.0	9947.7
1991	33.0	3720.4	282.4	934.7	1833.5	1487.0	8291.1	1687.9	9978.9
1992	33.0	3772.5	316.0	815.9	1757.5	1506.2	8201.0	1821.3	10022.3
1993	30.0	3745.4	335.1	827.6	1771.1	1529.9	8239.1	1829.4	10068.5
<b>Mannen</b>									
1985	24.9	2281.5	185.9	475.5	447.3	511.0	3926.2	886.6	4812.8
1986	28.0	2272.9	176.3	487.3	465.9	522.1	3952.4	861.4	4813.8
1987	26.7	2233.9	177.8	483.6	501.8	538.3	3962.1	856.2	4818.3
1988	27.2	2212.6	167.0	496.4	516.2	541.5	3960.9	861.0	4821.9
1989	31.7	2267.4	128.0	495.8	504.9	558.6	3986.4	862.6	4849.0
1990	39.6	2268.1	109.2	499.8	520.3	569.5	4006.5	853.6	4860.1
1991	33.0	2291.1	110.8	477.8	515.2	583.1	4011.0	865.1	4876.1
1992	33.0	2287.5	137.1	418.3	498.8	591.7	3966.5	932.9	4899.4
1993	30.0	2248.8	149.1	420.1	533.8	604.8	3986.6	937.0	4923.6
<b>Vrouwen</b>									
1985	-	1231.9	269.5	452.0	1432.8	815.9	4202.2	844.1	5046.3
1986	-	1251.6	273.9	467.7	1403.9	829.9	4227.1	817.9	5045.1
1987	-	1245.7	267.0	454.9	1415.3	846.7	4229.7	816.7	5046.4
1988	-	1283.0	228.8	476.5	1395.9	855.6	4239.8	814.0	5053.9
1989	-	1321.6	198.1	499.9	1369.8	875.5	4264.9	813.9	5078.8
1990	-	1358.8	176.0	481.4	1366.3	887.8	4270.3	817.4	5087.7
1991	-	1429.3	171.6	456.9	1318.3	903.9	4280.1	822.8	5102.8
1992	-	1484.9	178.8	397.6	1258.7	914.5	4234.5	888.4	5122.9
1993	-	1496.5	186.0	407.5	1237.4	925.1	4252.5	892.4	5144.9
<b>Procentuele gegevens</b>									
<b>Mannen + vrouwen</b>									
1985	0.2	35.6	4.6	9.4	19.1	13.5	82.4	17.5	100.0
1986	0.3	35.7	4.6	9.7	19.0	13.7	83.0	17.0	100.0
1987	0.3	35.3	4.5	9.5	19.4	14.0	83.0	17.0	100.0
1988	0.3	35.4	4.0	9.8	19.4	14.1	83.0	17.0	100.0
1989	0.3	36.1	3.3	10.0	18.9	14.4	83.1	16.9	100.0
1990	0.4	36.5	2.9	9.9	19.0	14.6	83.2	16.8	100.0
1991	0.3	37.3	2.8	9.4	18.4	14.9	83.1	16.9	100.0
1992	0.3	37.6	3.2	8.1	17.5	15.0	81.8	18.2	100.0
1993	0.3	37.2	3.3	8.2	17.6	15.2	81.8	18.2	100.0
<b>Mannen</b>									
1985	0.5	47.4	3.9	9.9	9.3	10.6	81.6	18.4	100.0
1986	0.6	47.2	3.7	10.1	9.7	10.8	82.1	17.9	100.0
1987	0.5	46.4	3.7	10.0	10.4	11.2	82.2	17.8	100.0
1988	0.6	45.9	3.5	10.3	10.7	11.2	82.1	17.9	100.0
1989	0.6	46.8	2.6	10.2	10.4	11.5	82.2	17.8	100.0
1990	0.8	46.7	2.2	10.3	10.7	11.7	82.4	17.6	100.0
1991	0.7	47.0	2.3	9.8	10.6	11.9	82.3	17.7	100.0
1992	0.7	46.7	2.8	8.5	10.2	12.1	81.0	19.0	100.0
1993	0.6	45.7	3.0	8.5	10.8	12.3	81.0	19.0	100.0
<b>Vrouwen</b>									
1985	-	24.4	5.3	9.0	28.4	16.2	83.3	16.7	100.0
1986	-	24.8	5.4	9.3	27.8	16.4	83.8	16.2	100.0
1987	-	24.7	5.3	9.0	28.0	16.8	83.8	16.2	100.0
1988	-	25.4	4.5	9.4	27.6	16.9	83.9	16.1	100.0
1989	-	26.0	3.9	9.8	27.0	17.2	84.0	16.0	100.0
1990	-	26.7	3.5	9.5	26.9	17.4	83.9	16.1	100.0
1991	-	28.0	3.4	9.0	25.8	17.7	83.9	16.1	100.0
1992	-	29.0	3.5	7.8	24.6	17.9	82.7	17.3	100.0
1993	-	29.1	3.6	7.9	24.0	18.0	82.7	17.3	100.0

(\*)) Vanaf de enquête 1992, betreft het de leeftijd van 15 jaar en meer.

(\* \*\*) Niet actieven van minder dan 15 jaar vanaf 1992.

**Tabel 1.1.2.- VOORNAAMSTE KENMERKEN VAN DE ARBEIDSSITUATIE VAN DE BELGISCHE BEVOLKING**  
BRUSSELS HOOFDSTEDELIJK GEWEST Jaren 1985 - 1993

JAARTAL EN GESLACHT	Arbeidssituatie									
	Militaire dienst	Werkend	Werkloos I.A.B.	Student Leerling (+ 14 jaar) (*)	Niet-actief 14 - 64 jaar (**)	Niet-actief 65 jaar en ouder	Totaal (*)	Niet-actief - 14 jaar (* *)	Algemeen totaal	
<b>Absolute cijfers (in duizendtallen)</b>										
<b>Mannen + vrouwen</b>										
1985	2.5	342.9	50.9	87.7	173.5	162.4	819.8	160.4	980.2	
1986	1.8	328.1	53.7	99.0	173.8	163.7	820.1	156.4	976.5	
1987	2.1	320.3	54.0	96.2	176.0	166.7	815.3	158.1	973.5	
1988	1.6	308.8	56.8	99.3	184.1	165.3	815.9	154.3	970.3	
1989	0.7	312.7	48.9	105.3	180.3	166.4	814.3	156.3	970.5	
1990	1.9	324.4	40.1	106.5	171.0	165.3	809.2	155.1	964.3	
1991	2.1	336.4	38.8	95.4	162.0	165.2	799.9	154.2	954.1	
1992	3.4	331.3	45.1	85.1	156.6	163.2	784.7	166.5	951.2	
1993	2.0	333.2	58.6	84.5	141.4	163.8	783.5	166.8	950.3	
<b>Mannen</b>										
1985	2.5	206.6	26.7	45.8	39.7	55.7	377.0	81.7	458.7	
1986	1.8	194.6	30.4	51.7	42.8	55.7	377.0	80.0	457.0	
1987	2.1	190.1	27.7	51.6	46.9	57.6	376.0	80.8	456.8	
1988	1.6	180.6	32.9	51.1	52.5	57.4	376.2	78.9	455.1	
1989	0.7	183.9	27.9	54.9	50.3	58.1	375.8	80.3	456.1	
1990	1.9	190.0	22.9	54.7	46.9	58.1	374.5	79.2	453.7	
1991	2.1	194.5	21.0	49.9	44.6	58.5	370.7	78.9	449.6	
1992	3.4	189.0	25.1	44.0	44.2	57.8	363.5	85.1	448.6	
1993	2.0	185.9	30.6	43.8	43.4	58.4	364.1	85.2	449.3	
<b>Vrouwen</b>										
1985	-	136.3	24.2	42.0	133.7	106.6	442.8	78.7	521.6	
1986	-	133.5	23.3	47.3	131.0	108.0	443.1	76.4	519.5	
1987	-	130.2	26.3	44.5	129.1	109.1	439.3	77.4	516.6	
1988	-	128.2	23.9	48.2	131.6	107.9	439.7	75.5	515.2	
1989	-	128.8	21.0	50.4	129.9	108.3	438.5	76.0	514.4	
1990	-	134.5	17.2	51.7	124.1	107.2	434.6	75.9	510.5	
1991	-	141.9	17.7	45.5	117.4	106.7	429.2	75.3	504.5	
1992	-	142.3	20.0	41.1	112.3	105.4	421.1	81.4	502.5	
1993	-	147.3	28.0	40.7	98.0	105.4	419.4	81.6	501.0	
<b>Procentuele gegevens</b>										
<b>Mannen + vrouwen</b>										
1985	0.2	35.0	5.2	8.9	17.7	16.6	83.6	16.4	100.0	
1986	0.2	33.6	5.5	10.1	17.8	16.8	84.0	16.0	100.0	
1987	0.2	32.9	5.5	9.9	18.1	17.1	83.7	16.2	100.0	
1988	0.2	31.8	5.8	10.2	19.0	17.0	84.1	15.9	100.0	
1989	0.1	32.2	5.0	10.8	18.6	17.1	83.9	16.1	100.0	
1990	0.2	33.6	4.2	11.0	17.7	17.1	83.9	16.1	100.0	
1991	0.2	35.3	4.1	10.0	17.0	17.3	83.8	16.2	100.0	
1992	0.4	34.8	4.7	8.9	16.5	17.2	82.5	17.5	100.0	
1993	0.2	35.1	6.2	8.9	14.8	17.2	82.4	17.6	100.0	
<b>Mannen</b>										
1985	0.5	45.0	5.8	10.0	8.6	12.1	82.2	17.8	100.0	
1986	0.4	42.6	6.6	11.3	9.4	12.2	82.5	17.5	100.0	
1987	0.5	41.6	6.1	11.3	10.3	12.6	82.3	17.7	100.0	
1988	0.2	39.7	7.2	11.2	11.5	12.6	82.7	17.3	100.0	
1989	0.1	40.3	6.1	12.0	11.0	12.7	82.4	17.6	100.0	
1990	0.4	41.9	5.0	12.1	10.3	12.8	82.5	17.5	100.0	
1991	0.5	43.3	4.7	11.1	9.9	13.0	82.5	17.5	100.0	
1992	0.8	42.1	5.6	9.8	9.9	12.9	81.0	19.0	100.0	
1993	0.4	41.4	6.8	9.7	9.6	13.0	81.0	19.0	100.0	
<b>Vrouwen</b>										
1985	-	26.1	4.6	8.0	25.6	20.4	84.9	15.1	100.0	
1986	-	25.7	4.5	9.1	25.2	20.8	85.3	14.7	100.0	
1987	-	25.2	5.1	8.6	25.0	21.1	85.0	15.0	100.0	
1988	-	24.9	4.6	9.3	25.5	20.9	85.3	14.6	100.0	
1989	-	25.0	4.1	9.8	25.2	21.1	85.2	14.8	100.0	
1990	-	26.3	3.4	10.1	24.3	21.0	85.1	14.9	100.0	
1991	-	28.1	3.5	9.0	23.3	21.2	85.1	14.9	100.0	
1992	-	28.3	4.0	8.2	22.3	21.0	83.8	16.2	100.0	
1993	-	29.4	5.6	8.1	19.6	21.0	83.7	16.3	100.0	

(\*) Vanaf de enquête 1992, betreft het de leeftijd van 15 jaar en meer.

(\* \*) Niet actieven van minder dan 15 jaar vanaf 1992.

**Tabel 1.1.3.- VOORNAAMSTE KENMERKEN VAN DE ARBEIDSSITUATIE VAN DE BELGISCHE BEVOLKING**  
**VLAAMS GEWEST** Jaren 1985 - 1993

JAARTAL EN GESLACHT	Arbeidssituatie								
	Militaire dienst	Werkend	Werkloos I.A.B.	Student Leerling (+ 14 jaar) (*)	Niet-actief 14 - 64 jaar (*)	Niet-actief 65 jaar en ouder	Totaal (**)	Niet-actief - 14 jaar (* *)	Algemeen totaal
<b>Absolute cijfers (in duizendtallen)</b>									
<b>Mannen + vrouwen</b>									
1985	13.3	2101.0	238.6	534.8	1058.1	723.7	4669.6	1001.2	5670.8
1986	19.1	2119.2	232.6	538.6	1057.1	741.1	4707.8	968.5	5676.2
1987	17.8	2104.9	216.6	536.9	1087.3	760.9	4724.3	961.3	5685.6
1988	17.6	2114.3	175.7	558.9	1095.1	770.3	4731.8	964.3	5696.1
1989	22.3	2177.5	136.2	554.1	1076.7	791.9	4760.6	961.8	5722.4
1990	26.2	2193.4	113.7	548.2	1092.1	809.3	4782.9	956.8	5739.7
1991	21.9	2246.1	116.1	524.3	1065.8	829.8	4804.0	965.1	5769.1
1992	18.6	2300.0	123.9	452.6	1015.6	842.5	4754.2	1040.8	5795.0
1993	19.7	2283.8	132.1	461.5	1028.5	855.2	4780.8	1044.0	5824.8
<b>Mannen</b>									
1985	13.3	1387.8	88.6	274.5	230.9	292.7	2287.7	514.0	2801.7
1986	19.1	1388.6	78.0	274.1	246.8	300.8	2307.4	497.2	2804.6
1987	17.8	1376.2	74.9	271.9	267.9	310.3	2318.9	490.9	2809.8
1988	17.6	1359.2	60.6	283.6	282.9	311.5	2315.4	497.5	2813.0
1989	22.3	1399.7	40.5	274.5	271.7	321.9	2330.5	495.5	2826.0
1990	26.2	1390.0	33.4	277.5	288.6	328.7	2344.4	490.1	2834.5
1991	21.9	1397.5	37.7	268.6	289.9	338.5	2354.2	495.0	2849.2
1992	18.6	1412.3	45.4	233.0	275.8	343.7	2328.8	533.5	2862.3
1993	19.7	1381.4	54.0	233.5	303.4	351.0	2343.0	534.1	2877.1
<b>Vrouwen</b>									
1985	-	713.3	150.0	260.3	827.2	431.1	2381.9	487.3	2869.1
1986	-	730.6	154.6	264.5	810.3	440.3	2400.3	471.3	2871.6
1987	-	728.7	141.7	265.0	819.4	450.6	2405.4	470.4	2875.8
1988	-	755.1	115.1	275.3	812.2	458.7	2416.4	466.7	2883.1
1989	-	777.8	97.6	279.6	805.0	470.0	2430.1	466.3	2896.4
1990	-	803.4	80.3	270.7	803.5	480.6	2438.5	466.7	2905.2
1991	-	848.5	78.4	255.7	775.9	491.3	2449.9	470.0	2919.9
1992	-	887.7	79.5	219.6	739.8	498.8	2425.4	507.3	2932.7
1993	-	902.3	78.1	228.0	725.8	504.7	2438.9	508.8	2947.7
<b>Procentuele gegevens</b>									
<b>Mannen + vrouwen</b>									
1985	0.2	37.0	4.2	9.4	18.7	12.8	82.3	17.6	100.0
1986	0.3	37.3	4.1	9.5	18.6	13.1	82.9	17.1	100.0
1987	0.3	37.0	3.8	9.4	19.1	13.4	83.1	16.9	100.0
1988	0.3	37.1	3.1	9.8	19.2	13.5	83.1	16.9	100.0
1989	0.4	38.0	2.4	9.7	18.8	13.8	83.2	16.8	100.0
1990	0.5	38.2	2.0	9.6	19.0	14.1	83.3	16.7	100.0
1991	0.4	38.9	2.0	9.1	18.5	14.4	83.3	16.7	100.0
1992	0.3	39.7	2.2	7.8	17.5	14.5	82.0	18.0	100.0
1993	0.3	39.2	2.3	7.9	17.7	14.7	82.1	17.9	100.0
<b>Mannen</b>									
1985	0.5	49.5	3.2	9.8	8.2	10.4	81.6	18.3	100.0
1986	0.7	49.5	2.8	9.8	8.8	10.7	82.3	17.7	100.0
1987	0.6	49.0	2.7	9.7	9.5	11.0	82.5	17.5	100.0
1988	0.6	48.3	2.1	10.1	10.1	11.1	82.3	17.7	100.0
1989	0.8	49.5	1.4	9.7	9.6	11.4	82.5	17.5	100.0
1990	0.9	49.0	1.2	9.8	10.2	11.6	82.7	17.3	100.0
1991	0.8	49.0	1.3	9.4	10.2	11.9	82.6	17.4	100.0
1992	0.6	49.3	1.6	8.1	9.6	12.0	81.4	18.6	100.0
1993	0.7	48.0	1.9	8.1	10.5	12.2	81.7	18.6	100.0
<b>Vrouwen</b>									
1985	-	24.9	5.2	9.1	28.8	15.0	83.0	17.0	100.0
1986	-	25.4	5.4	9.2	28.2	15.3	83.6	16.4	100.0
1987	-	25.3	4.9	9.2	28.5	15.7	83.6	16.4	100.0
1988	-	26.2	4.0	9.5	28.2	15.9	83.8	16.2	100.0
1989	-	26.9	3.4	9.7	27.8	16.2	83.9	16.1	100.0
1990	-	27.7	2.8	9.3	27.7	16.5	83.9	16.1	100.0
1991	-	29.0	2.7	8.8	26.6	16.8	83.9	16.1	100.0
1992	-	30.0	2.7	7.5	25.2	17.0	82.7	17.3	100.0
1993	-	30.6	2.7	7.7	24.6	17.1	82.7	17.3	100.0

(\*) Vanaf de enquête 1992, betreft het de leeftijd van 15 jaar en meer.

(\* \*) Niet actieven van minder dan 15 jaar vanaf 1992.

Tabel 1.1.4.- VOORNAAMSTE KENMERKEN VAN DE ARBEIDSSITUATIE VAN DE BELGISCHE BEVOLKING  
WAALS GEWEST Jaren 1985 - 1993

JAARTAL EN GESLACHT	Arbeidssituatie								
	Militaire dienst	Werkend	Werkloos I.A.B.	Student Leerling (+ 14 jaar (*))	Niet-actief 14 - 64 jaar (*))	Niet-actief 65 jaar en ouder	Totaal (*))	Niet-actief - 14 jaar (* **))	Algemeen totaal
<b>Absolute cijfers (in duizendtallen)</b>									
<b>Mannen + vrouwen</b>									
1985	9.1	1069.6	166.0	304.9	648.5	440.8	2638.9	569.1	3208.0
1986	7.2	1071.2	163.8	317.4	638.9	447.2	2651.7	554.4	3206.1
1987	6.9	1054.4	174.1	305.4	653.9	457.5	2652.2	553.5	3205.6
1988	8.0	1072.6	163.2	314.8	632.9	461.5	2653.0	556.4	3209.4
1989	8.8	1098.7	139.0	336.3	617.8	475.9	2676.4	558.5	3234.9
1990	11.6	1109.1	131.4	326.5	623.4	482.7	2684.6	559.1	3243.7
1991	9.0	1138.0	127.5	315.0	605.8	491.9	2687.2	568.6	3255.8
1992	10.9	1141.1	145.9	278.2	545.6	500.5	2662.2	613.9	3276.1
1993	8.3	1128.5	144.4	281.7	601.4	510.3	2674.6	618.7	3293.3
<b>Mannen</b>									
1985	9.1	687.2	70.7	155.1	176.7	162.6	1261.4	291.0	1552.4
1986	7.2	689.7	67.8	161.5	176.3	165.6	1268.0	284.2	1552.2
1987	6.9	667.5	75.2	160.0	187.1	170.4	1267.2	284.5	1551.7
1988	8.6	672.8	73.4	161.7	180.8	172.6	1269.3	284.5	1553.8
1989	8.8	683.8	59.5	166.4	182.9	178.6	1280.1	286.9	1566.9
1990	11.6	688.1	52.8	167.5	184.7	182.7	1287.5	284.3	1571.8
1991	9.0	699.1	52.0	159.3	180.7	186.0	1286.1	291.2	1577.3
1992	10.9	686.2	66.6	141.3	179.0	190.1	1274.1	314.3	1588.4
1993	8.3	681.5	64.5	142.9	187.9	195.4	1280.5	316.7	1597.2
<b>Vrouwen</b>									
1985	-	382.4	95.3	149.8	471.9	278.2	1377.5	278.1	1655.6
1986	-	387.4	96.1	155.9	462.6	281.7	1383.7	270.2	1653.9
1987	-	386.8	98.9	145.4	466.8	287.0	1385.0	269.0	1654.0
1988	-	399.8	89.8	153.1	452.1	288.9	1383.8	271.8	1655.6
1989	-	414.9	79.5	169.9	434.9	297.2	1396.3	271.6	1668.0
1990	-	421.0	78.5	159.0	438.6	300.0	1397.1	274.8	1671.9
1991	-	438.9	75.5	155.7	425.1	305.9	1401.1	277.4	1678.5
1992	-	454.9	79.3	136.9	406.6	310.4	1388.1	299.6	1687.7
1993	-	447.0	79.9	138.8	413.5	315.0	1394.2	302.0	1696.2
<b>Procentuele gegevens</b>									
<b>Mannen + vrouwen</b>									
1985	0.3	33.3	5.2	9.5	20.2	13.7	82.3	17.7	100.0
1986	0.2	33.6	5.1	9.9	19.9	13.9	82.7	17.3	100.0
1987	0.2	32.9	5.4	9.5	20.4	14.3	82.7	17.3	100.0
1988	0.2	33.4	5.1	9.8	19.7	14.4	82.7	17.3	100.0
1989	0.3	34.0	4.3	10.4	19.1	14.7	82.7	17.3	100.0
1990	0.4	34.2	4.0	10.0	19.2	14.9	82.8	17.2	100.0
1991	0.3	34.9	3.9	9.7	18.7	15.1	82.5	17.5	100.0
1992	0.3	34.8	4.5	8.5	16.7	15.3	81.3	18.7	100.0
1993	0.3	34.3	4.4	8.6	18.3	15.5	81.2	18.8	100.0
<b>Mannen</b>									
1985	0.6	44.3	4.5	10.0	11.4	10.5	81.2	18.7	100.0
1986	0.5	44.4	4.4	10.4	11.4	10.7	81.7	18.3	100.0
1987	0.4	43.0	4.8	10.3	12.1	11.0	81.7	18.3	100.0
1988	0.5	43.3	4.7	10.4	11.6	11.1	81.7	18.3	100.0
1989	0.6	43.6	3.8	10.6	11.7	11.4	81.7	18.3	100.0
1990	0.7	43.8	3.4	10.7	11.8	11.6	81.9	18.1	100.0
1991	0.6	44.3	3.3	10.1	11.4	11.8	81.5	18.5	100.0
1992	0.7	43.2	4.2	8.9	11.3	12.0	80.2	19.8	100.0
1993	0.5	42.7	4.0	8.9	11.8	12.2	80.2	19.8	100.0
<b>Vrouwen</b>									
1985	-	23.1	5.8	9.0	28.5	16.8	83.2	16.5	100.0
1986	-	23.4	5.8	9.4	28.0	17.0	83.7	16.3	100.0
1987	-	23.4	6.0	8.8	28.2	11.3	83.7	16.3	100.0
1988	-	24.1	5.4	9.2	27.3	11.4	83.6	16.4	100.0
1989	-	24.9	4.8	10.2	26.1	17.8	83.7	16.3	100.0
1990	-	25.2	4.7	9.5	26.2	17.9	83.6	16.4	100.0
1991	-	26.1	4.5	9.3	25.3	18.2	83.5	16.5	100.0
1992	-	27.0	4.7	8.1	24.1	18.4	82.2	17.8	100.0
1993	-	26.4	4.7	8.2	24.4	18.6	82.2	17.8	100.0

(\*)) Vanaf de enquête 1992, betreft het de leeftijd van 15 jaar en meer.  
(\*\*)) Niet actieven van minder dan 15 jaar vanaf 1992.

**Tabel 1.2.1.- PERSONEN MET EEN BETREKKING (\*) VOLGENS DE ACTIVITEIT VAN DE VESTIGING WAAR ZIJ WERKEN (N.A.C.E - code)**

HET RIJK

Jaren 1985 - 1993

JAARTAL EN GESLACHT	Landbouw	Energie en waterhuishouding	Niet-energetische delfstoffen chemische industrie	Metaalverwerkende industrie	Andere be- en verwerkende industrie	Bouwnijverheid	Handel restaurants	Vervoer en communicatie	Bank en verzekeringswezen	Overige dienstverlening	Algemeen totaal
	NACE 0	NACE 1	NACE 2	NACE 3	NACE 4	NACE 5	NACE 6	NACE 7	NACE 8	NACE 9	

**Absolute cijfers (in duizendtallen)**

**Mannen + vrouwen**

1985	137.3	64.0	191.3	293.9	372.4	197.4	662.0	263.4	250.0	1081.7	3571.0
1986	125.5	60.4	189.6	299.1	373.8	203.8	659.5	255.9	245.9	1111.0	3524.8
1987	121.1	57.1	175.1	306.9	359.4	199.3	632.4	255.9	250.8	1121.6	3480.0
1988	110.4	52.0	186.9	302.6	344.6	206.5	628.4	249.3	276.4	1138.6	3499.7
1989	119.5	46.1	183.5	322.9	356.0	218.3	639.4	257.3	288.8	1157.2	3595.0
1990	118.9	40.9	183.2	312.2	353.6	222.8	677.0	257.0	287.1	1174.3	3627.1
1991	100.6	51.0	170.6	326.6	354.0	232.6	651.1	278.3	304.5	1251.3	3720.6
1992	109.2	44.3	194.5	322.9	355.4	246.6	670.8	269.1	327.5	1232.3	3772.7
1993	(**)										

**Mannen**

1985	96.5	59.2	165.7	252.5	251.1	185.2	364.7	228.8	155.7	522.0	2282.0
1986	88.5	56.7	162.6	248.7	250.0	194.1	369.6	222.9	150.8	528.8	2272.9
1987	87.0	52.9	154.1	255.9	230.8	189.5	357.9	225.2	152.1	528.5	2233.9
1988	81.7	46.6	160.1	255.2	223.5	193.5	344.4	212.4	171.0	524.1	2214.2
1989	87.8	39.9	157.8	275.9	232.4	207.4	349.2	222.2	176.4	518.4	2270.8
1990	88.2	35.8	157.9	260.8	231.9	210.3	372.6	215.2	168.1	527.3	2268.2
1991	69.0	44.1	142.1	279.8	238.7	218.0	351.3	229.9	174.6	543.8	2291.3
1992	72.3	38.2	161.5	267.0	235.2	230.7	347.9	221.2	193.0	520.8	2287.7
1993	(**)										

**Vrouwen**

1985	40.8	4.8	25.6	41.4	121.3	12.1	297.3	34.6	94.3	559.7	1231.9
1986	37.0	3.7	27.0	50.4	123.7	9.6	289.9	32.9	95.1	582.3	1251.6
1987	34.2	4.2	21.0	51.0	128.6	9.9	274.4	30.7	98.7	593.1	1246.1
1988	28.7	5.4	26.7	47.4	121.1	13.0	284.0	36.9	105.4	614.5	1283.1
1989	31.7	6.2	25.7	47.0	123.6	10.9	290.2	35.0	112.5	638.8	1324.2
1990	30.7	5.1	25.3	51.4	121.6	12.5	304.4	41.7	119.1	647.0	1358.9
1991	31.6	6.9	28.5	46.8	115.3	14.6	299.8	48.4	129.9	707.5	1429.3
1992	36.9	6.0	33.0	55.9	120.1	15.9	322.9	48.0	134.5	711.5	1485.0
1993	(**)										

**Procentuele gegevens**

**Mannen + vrouwen**

1985	3.9	1.8	5.4	8.4	10.6	5.6	18.8	7.5	7.1	30.8	100.0
1986	3.6	1.7	5.4	8.5	10.6	5.8	18.7	7.3	7.0	31.5	100.0
1987	3.5	1.6	5.0	8.8	10.3	5.7	18.2	7.3	7.2	32.2	100.0
1988	3.1	1.5	5.3	8.6	9.8	5.9	18.0	7.1	7.9	32.5	100.0
1989	3.3	1.3	5.1	9.0	9.9	6.1	17.8	7.2	8.0	32.2	100.0
1990	3.3	1.1	5.1	8.6	9.7	6.1	18.7	7.1	7.9	32.4	100.0
1991	2.7	1.4	4.6	8.8	9.5	6.2	17.5	7.5	8.2	33.6	100.0
1992	2.9	1.2	5.2	8.6	9.4	6.5	17.8	7.1	8.6	32.7	100.0
1993	(**)										

**Mannen**

1985	4.2	2.6	7.3	11.1	11.0	8.1	16.0	10.0	6.8	22.9	100.0
1986	3.9	2.5	7.1	10.9	11.0	8.5	16.3	9.8	6.6	23.3	100.0
1987	3.9	2.4	6.9	11.5	10.3	8.5	16.0	10.1	6.8	23.7	100.0
1988	3.7	2.1	7.2	11.5	10.1	8.7	15.5	9.6	7.7	23.7	100.0
1989	3.9	1.8	6.9	12.1	10.2	9.1	15.4	9.8	7.8	22.8	100.0
1990	3.9	1.6	7.0	11.5	10.2	9.3	16.4	9.5	7.4	23.2	100.0
1991	3.0	1.9	6.2	12.2	10.4	9.5	15.3	10.0	7.6	23.7	100.0
1992	3.2	1.7	7.1	11.7	10.3	10.1	15.2	9.7	8.4	22.8	100.0
1993	(**)										

**Vrouwen**

1985	3.3	0.4	2.1	3.4	9.8	1.0	24.1	2.8	7.6	45.4	100.0
1986	3.0	0.3	2.2	4.0	9.9	0.8	23.2	2.6	7.6	46.5	100.0
1987	2.7	0.3	1.7	4.1	10.3	0.8	22.0	2.5	7.9	47.6	100.0
1988	2.2	0.4	2.1	3.7	9.4	1.0	22.1	2.9	8.2	47.9	100.0
1989	2.4	0.5	1.9	3.5	9.3	0.8	21.9	2.6	8.5	48.2	100.0
1990	2.3	0.4	1.9	3.8	8.9	0.9	22.4	3.1	8.8	47.6	100.0
1991	2.2	0.5	2.0	3.3	8.1	1.0	21.0	3.4	9.1	49.5	100.0
1992	2.9	0.4	2.2	3.8	8.1	1.1	21.7	3.2	9.1	47.9	100.0
1993	(**)										

(\*) 15 jaar en meer vanaf 1982.

(\*\*) Nieuwe nomenclatuur van de activiteiten. Deze gegevens zijn niet vergelijkbaar met voorgaande jaren. Zie tabel 1.B.8. blz.68, en bijlage 3A.

**Tabel 1.2.2.- PERSONEN MET EEN BETREKKING (\*) VOLGENS DE ACTIVITEIT VAN DE VESTIGING WAAR ZIJ WERKEN (N.A.C.E - code)**

BRUSSELS HOOFDSTEDELIJK GEWEST

Jaren 1985 - 1993

JAARTAL EN GESLACHT	Landbouw	Energie en water-huishouding	Niet-energetische delfstoffen chemische industrie	Metaalverwerkende industrie	Andere be- en verwerkende industrie	Bouwnijverheid	Handel restaurants	Vervoer en communicatie	Bank en verzekeringswezen	Overige dienstverlening	Algemeen totaal
	NACE 0	NACE 1	NACE 2	NACE 3	NACE 4	NACE 5	NACE 6	NACE 7	NACE 8	NACE 9	

**Absolute cijfers (in duizendtallen)**

**Mannen + vrouwen**

1985	4.5	3.2	9.2	20.4	28.4	16.4	80.1	20.8	45.2	114.5	343.0
1986	5.2	3.0	9.6	19.5	25.3	18.1	73.2	19.2	40.0	115.0	328.1
1987	5.9	2.4	8.5	19.4	24.5	14.8	77.6	17.7	40.8	108.7	320.3
1988	0.5	1.9	5.9	14.9	22.7	16.9	71.3	18.7	46.1	109.8	309.0
1989	0.4	3.3	8.3	19.3	19.9	15.2	77.7	20.1	46.5	101.9	313.1
1990	0.5	2.7	5.4	14.2	19.7	16.0	77.4	17.2	56.9	114.5	324.5
1991	0.6	3.1	9.3	15.5	18.8	21.3	67.0	20.2	60.9	119.7	336.4
1992	0.8	2.8	6.9	16.3	18.9	16.3	69.2	18.9	58.2	123.0	331.3
1993 (**)											

**Mannen**

1985	3.1	2.9	6.2	17.5	18.8	14.8	46.4	17.2	26.5	53.2	206.7
1986	3.2	2.7	6.1	15.9	16.6	16.1	43.8	15.6	22.8	51.7	194.6
1987	3.9	2.2	6.1	16.3	15.3	13.3	45.2	14.3	25.0	48.5	190.1
1988	0.3	1.6	4.0	11.8	14.2	14.1	41.6	15.2	26.5	51.2	180.6
1989	0.2	2.5	5.7	14.9	11.1	15.2	42.5	17.2	28.7	45.9	184.2
1990	0.5	2.3	4.5	11.2	13.6	14.8	44.8	14.5	32.7	51.1	190.0
1991	0.3	2.4	6.1	11.7	12.1	18.8	39.8	18.1	34.4	50.8	194.5
1992	0.7	2.2	4.2	12.6	12.5	14.9	42.1	14.0	33.2	52.5	188.9
1993 (**)											

**Vrouwen**

1985	1.5	0.4	3.0	3.0	9.5	1.6	33.7	3.6	18.7	61.4	136.3
1986	2.0	0.3	3.5	3.6	8.6	2.0	29.4	3.7	17.3	63.3	133.5
1987	2.0	0.2	2.4	3.1	9.2	1.5	32.4	3.4	15.8	60.2	130.2
1988	0.2	0.2	1.9	3.0	8.5	2.8	29.7	3.5	19.6	58.6	128.4
1989	0.2	0.8	2.6	4.4	8.9	-	35.3	2.9	17.8	56.0	128.8
1990	-	0.4	1.0	3.0	6.1	1.3	32.5	2.7	24.2	63.4	134.5
1991	0.3	0.6	3.2	3.8	6.7	2.5	27.2	2.1	26.5	68.9	141.9
1992	0.1	0.6	2.7	3.7	6.4	1.4	27.1	4.9	25.0	70.5	142.4
1993 (**)											

**Procentuele gegevens**

**Mannen + vrouwen**

1985	1.3	0.9	2.7	5.9	8.3	4.8	23.3	6.1	13.2	33.4	100.0
1986	1.6	0.9	2.9	5.9	7.7	5.5	22.3	5.8	12.2	35.1	100.0
1987	1.8	0.7	2.6	6.1	7.6	4.6	24.2	5.5	12.7	33.9	100.0
1988	0.2	0.6	1.9	4.8	7.3	5.5	23.1	6.0	14.9	35.5	100.0
1989	0.1	1.0	2.6	6.2	6.4	4.8	24.8	6.4	14.8	32.5	100.0
1990	0.2	0.8	1.7	4.4	6.1	4.9	23.9	5.3	17.5	35.3	100.0
1991	0.2	0.9	2.8	4.6	5.6	6.3	19.9	6.0	18.1	35.6	100.0
1992	0.2	0.8	2.1	4.9	5.7	4.9	20.9	5.7	17.6	37.1	100.0
1993 (**)											

**Mannen**

1985	1.5	1.4	3.0	8.5	9.1	7.2	22.4	8.3	12.8	25.7	100.0
1986	1.6	1.4	3.1	8.2	8.5	8.3	22.5	8.0	11.7	26.6	100.0
1987	2.0	1.2	3.2	8.8	8.0	7.0	23.8	7.5	13.1	25.5	100.0
1988	0.2	0.9	2.2	0.5	7.9	7.8	23.0	8.4	14.7	28.3	100.0
1989	0.1	1.4	3.1	8.1	6.0	8.2	23.1	9.3	15.6	24.9	100.0
1990	0.3	1.2	2.4	5.9	7.2	7.8	23.6	7.6	17.2	26.9	100.0
1991	0.2	1.2	3.1	6.0	6.2	9.7	20.5	9.3	17.7	26.1	100.0
1992	0.4	1.2	2.2	6.7	6.6	7.9	22.3	7.4	17.6	27.8	100.0
1993 (**)											

**Vrouwen**

1985	1.1	0.3	2.2	2.2	7.0	1.2	24.7	2.6	13.7	45.0	100.0
1986	1.5	0.2	2.6	2.7	6.4	1.5	22.0	2.8	13.0	47.4	100.0
1987	1.5	0.1	1.8	2.4	7.1	1.1	24.9	2.6	12.1	46.2	100.0
1988	0.2	0.2	1.5	2.3	6.6	2.2	23.1	2.7	15.3	45.6	100.0
1989	0.1	0.6	2.0	3.4	6.9	-	27.4	2.2	13.8	43.5	100.0
1990	-	0.3	0.7	2.2	4.5	1.0	24.2	2.0	18.0	47.1	100.0
1991	0.2	0.4	2.3	2.7	4.7	1.8	19.2	1.5	18.7	48.5	100.0
1992	0.1	0.4	1.9	2.6	4.5	1.0	19.0	3.4	17.6	49.5	100.0
1993 (**)											

(\*) 15 jaar en meer vanaf 1992.

(\*\*) Nieuwe nomenclatuur van de activiteiten. Deze gegevens zijn niet vergelijkbaar met voorgaande jaren. Zie tabel 1.B.8. blz.68, en bijlage 3A.

**Tabel 1.2.3.- PERSONEN MET EEN BETREKKING (\*) VOLGENS DE ACTIVITEIT VAN DE VESTIGING WAAR ZIJ WERKEN (N.A.C.E - code)**

VLAAMS GEWEST

Jaren 1985 - 1993

JAARTAL EN GESLACHT	Landbouw	Energie en waterhuishouding	Niet-energetische delfstoffen chemische industrie	Metaalverwerkende industrie	Andere be- en verwerkende industrie	Bouwnijverheid	Handel restaurants	Vervoer en communicatie	Bank en verzekeringswezen	Overige dienstverlening	Algemeen totaal
	NACE 0	NACE 1	NACE 2	NACE 3	NACE 4	NACE 5	NACE 6	NACE 7	NACE 8	NACE 9	

**Absolute cijfers (in duizendtallen)**

**Mannen + vrouwen**

1985	81.6	46.4	102.5	192.0	267.1	117.3	383.8	167.8	140.2	602.3	2101.3
1986	78.4	44.2	106.2	197.3	274.0	119.1	397.1	159.9	134.8	608.0	2119.3
1987	70.2	42.6	99.5	204.6	261.4	124.4	365.5	159.4	144.9	632.5	2105.2
1988	68.3	36.1	105.8	214.8	254.8	124.4	366.4	149.2	156.9	637.6	2117.5
1989	73.2	30.2	107.5	228.2	270.1	137.2	355.0	157.5	155.7	663.1	2181.4
1990	71.5	26.5	102.6	217.2	266.7	140.2	395.3	162.9	151.1	659.4	2193.5
1991	64.7	31.4	91.2	222.0	263.7	139.0	384.8	176.5	161.6	711.2	2246.2
1992	71.5	29.3	111.4	231.4	269.9	154.3	389.8	177.8	180.1	693.7	2300.2
1993	(**)										

**Mannen**

1985	57.7	43.3	88.5	164.7	174.8	110.4	218.0	145.7	88.5	296.2	1388.0
1986	56.6	41.9	90.4	162.4	179.4	114.7	228.9	140.6	81.1	292.9	1388.6
1987	50.7	40.5	86.2	171.7	160.0	120.9	214.6	141.3	86.7	303.5	1376.2
1988	53.0	32.6	88.7	180.0	160.1	118.7	201.7	127.8	98.0	298.7	1360.7
1989	55.5	26.7	91.3	195.4	173.3	129.6	196.2	136.3	96.5	299.0	1401.7
1990	55.5	22.7	87.3	179.7	169.1	132.4	221.7	135.4	87.2	299.2	1390.0
1991	45.8	27.4	72.9	190.1	173.8	131.3	209.1	144.0	92.9	310.2	1397.6
1992	47.6	25.1	91.5	189.2	170.2	145.1	199.2	145.8	106.4	292.4	1412.5
1993	(**)										

**Vrouwen**

1985	23.9	3.1	14.0	27.3	92.3	6.9	165.7	22.0	51.7	306.1	713.3
1986	21.8	2.3	15.8	34.3	94.6	4.4	168.2	19.4	53.6	316.1	730.8
1987	19.5	2.1	13.3	32.9	101.4	3.4	150.9	18.1	58.1	329.0	729.8
1988	15.3	3.5	17.1	34.8	94.8	5.7	164.6	21.4	58.9	338.9	756.8
1989	17.7	3.5	16.2	32.2	96.8	7.6	158.8	21.2	59.1	364.1	779.7
1990	16.1	3.9	15.3	37.4	97.6	7.9	173.6	27.6	63.9	360.3	803.4
1991	19.0	4.1	18.3	31.9	89.8	7.7	175.6	32.5	68.7	400.9	848.6
1992	23.9	4.2	19.9	42.2	90.7	9.2	190.6	32.0	73.7	401.3	887.7
1993	(**)										

**Procentuele gegevens**

**Mannen + vrouwen**

1985	3.9	2.2	4.9	9.1	12.7	5.6	18.3	8.0	6.7	28.7	100.0
1986	3.7	2.1	5.0	9.3	12.9	5.6	18.7	7.5	6.4	28.7	100.0
1987	3.3	2.0	4.7	9.7	12.4	5.9	17.4	7.6	6.9	30.0	100.0
1988	3.2	1.7	5.0	10.1	12.0	5.9	17.3	7.0	7.4	30.1	100.0
1989	3.4	1.4	4.9	10.5	12.4	6.3	16.3	7.2	7.1	30.4	100.0
1990	3.3	1.2	4.7	9.9	12.2	6.4	18.0	7.4	6.9	30.1	100.0
1991	2.9	1.4	4.1	9.9	11.7	6.2	17.1	7.9	7.9	31.7	100.0
1992	3.1	1.3	4.8	10.1	11.3	6.7	16.9	7.7	7.8	30.2	100.0
1993	(**)										

**Mannen**

1985	4.2	3.1	6.4	11.9	12.6	7.9	15.7	10.5	6.4	21.3	100.0
1986	4.1	3.0	6.5	11.7	12.9	8.3	16.5	10.1	5.8	21.3	100.0
1987	3.7	2.9	6.3	12.5	11.6	8.8	15.6	10.3	6.3	22.0	100.0
1988	3.9	2.4	6.5	13.2	11.8	8.7	14.8	9.4	7.2	21.8	100.0
1989	4.0	1.9	6.5	14.0	12.4	9.3	14.0	9.7	6.9	21.4	100.0
1990	4.0	1.6	6.3	12.9	12.2	9.5	15.9	9.7	6.3	21.5	100.0
1991	3.2	2.0	5.2	13.6	12.4	9.4	15.0	10.3	6.6	22.2	100.0
1992	3.4	1.8	6.5	13.4	12.0	10.3	14.1	10.3	7.5	20.7	100.0
1993	(**)										

**Vrouwen**

1985	3.3	0.4	2.0	3.8	12.9	1.0	23.2	3.1	7.2	42.9	100.0
1986	3.0	0.3	2.2	4.7	12.9	0.6	23.0	2.6	7.3	43.2	100.0
1987	2.7	0.3	1.8	4.5	13.9	0.5	20.7	2.5	8.0	45.1	100.0
1988	2.0	0.5	2.3	4.6	12.5	0.7	21.7	2.8	7.8	44.8	100.0
1989	2.3	0.4	2.1	4.2	12.4	1.0	20.4	2.7	7.6	46.7	100.0
1990	2.0	0.5	1.9	4.7	12.1	1.0	21.6	3.4	8.0	44.8	100.0
1991	2.2	0.5	2.2	3.8	10.6	0.9	20.7	3.8	8.1	47.2	100.0
1992	2.7	0.5	2.2	4.8	10.5	1.0	21.5	3.6	8.3	45.2	100.0
1993	(**)										

(\*) 15 jaar en meer vanaf 1992.

(\*\*) Nieuwe nomenclatuur van de activiteiten. Deze gegevens zijn niet vergelijkbaar met voorgaande jaren. Zie tabel 1.B.8. blz.68, en bijlage 3A.

**Tabel 1.2.4.- PERSONEN MET EEN BETREKKING (\*) VOLGENS DE ACTIVITEIT VAN DE VESTIGING WAAR ZIJ WERKEN (N.A.C.E - code)**

WAALS GEWEST

Jaren 1985 - 1993

JAARTAL EN GESLACHT	Landbouw	Energie en water-huishouding	Niet-energetische delfstoffen chemische industrie	Metaalverwerkende industrie	Andere be- en verwerkende industrie	Bouwnijverheid	Handel restaurants	Vervoer en communicatie	Bank en verzekeringswezen	Overige dienstverlening	Algemeen totaal
	NACE 0	NACE 1	NACE 2	NACE 3	NACE 4	NACE 5	NACE 6	NACE 7	NACE 8	NACE 9	

**Absolute cijfers (in duizendtallen)**

**Mannen + vrouwen**

1985	51.2	14.4	79.6	81.5	76.8	63.6	198.1	74.8	64.6	364.8	1069.7
1986	41.8	13.2	73.8	82.3	74.5	66.5	189.1	76.7	71.1	388.1	1077.3
1987	45.0	12.0	67.1	82.9	73.5	60.2	189.2	78.8	65.2	380.4	1054.5
1988	41.5	14.0	75.1	73.0	67.0	65.1	190.8	81.4	73.5	391.2	1973.1
1989	46.0	12.7	67.7	75.4	66.0	65.9	206.7	79.7	86.6	392.2	1100.6
1990	46.9	11.7	75.2	80.9	67.2	66.6	204.7	76.9	79.1	400.0	1109.2
1991	35.2	16.5	70.0	89.1	71.6	72.2	199.3	81.6	82.0	420.5	1138.1
1992	36.9	12.2	76.2	75.2	75.6	76.0	211.8	72.5	89.2	415.6	1141.2
1993	(**)										

**Mannen**

1985	35.8	13.1	70.9	70.4	51.4	60.0	100.3	65.8	40.6	172.7	687.3
1986	28.6	12.1	66.1	69.8	54.0	63.3	96.8	66.8	46.9	185.2	689.8
1987	32.4	10.2	61.8	67.9	55.5	55.3	98.0	69.6	40.4	176.5	667.5
1988	28.3	12.4	67.5	63.4	49.2	60.7	101.1	69.4	46.6	174.2	672.9
1989	32.1	10.8	60.8	65.6	46.0	62.6	110.5	68.7	51.1	173.6	684.9
1990	32.2	10.8	66.1	69.9	49.2	63.2	106.1	65.4	48.2	177.0	688.2
1991	22.9	14.3	63.1	78.0	52.8	67.9	102.4	67.8	47.2	182.8	699.2
1992	24.0	10.8	65.8	65.2	52.5	70.7	106.6	61.4	53.4	175.9	686.3
1993	(**)										

**Vrouwen**

1985	15.4	1.3	8.6	11.1	19.4	3.6	97.8	9.0	23.9	192.1	382.4
1986	13.2	1.0	7.7	12.5	20.5	3.2	92.4	9.9	24.2	202.9	387.5
1987	12.7	1.8	5.3	15.0	18.0	4.9	91.2	9.2	24.8	203.9	387.0
1988	13.1	1.6	7.6	9.6	17.8	4.4	89.7	12.0	26.9	217.0	400.2
1989	13.9	1.9	6.9	9.7	17.9	3.3	96.1	11.0	35.6	218.6	415.7
1990	14.6	0.9	9.1	11.0	17.9	3.4	98.3	11.5	31.0	223.4	421.0
1991	12.3	2.2	6.9	11.1	18.8	4.3	96.9	13.9	34.8	237.7	438.9
1992	12.9	1.4	10.4	10.0	23.1	5.3	105.2	11.1	35.8	239.7	454.9
1993	(**)										

**Procentuele gegevens**

**Mannen + vrouwen**

1985	4.8	1.3	7.4	7.6	7.2	5.9	18.5	7.0	6.0	34.1	100.0
1986	3.9	1.2	6.8	7.6	6.9	6.2	17.5	7.1	6.6	36.0	100.0
1987	4.3	1.1	6.4	7.9	7.0	5.7	17.9	7.5	6.2	36.1	100.0
1988	3.9	1.3	7.0	6.8	6.2	6.1	17.8	7.6	6.8	36.4	100.0
1989	4.2	1.1	6.1	6.8	6.0	6.0	18.8	7.2	7.9	35.6	100.0
1990	4.2	1.1	6.8	7.3	6.1	6.0	18.5	6.9	7.1	36.1	100.0
1991	3.1	1.4	6.2	7.8	6.3	6.3	17.5	7.2	7.2	36.9	100.0
1992	3.2	1.1	6.7	6.6	6.6	6.7	18.6	6.3	7.8	36.4	100.0
1993	(**)										

**Mannen**

1985	5.2	1.9	10.3	10.2	8.3	8.7	14.6	9.6	5.9	25.1	100.0
1986	4.1	1.7	9.6	10.1	7.8	9.2	14.0	9.7	6.8	26.8	100.0
1987	4.8	1.5	9.3	10.2	8.3	8.3	14.7	10.4	6.0	26.4	100.0
1988	4.2	1.8	10.0	9.4	7.3	9.0	15.0	10.3	6.9	25.9	100.0
1989	4.7	1.6	8.9	9.6	7.0	9.1	16.1	10.0	7.5	25.3	100.0
1990	4.7	1.6	9.6	10.2	7.1	9.2	15.4	9.5	7.0	25.7	100.0
1991	3.3	2.0	9.0	11.2	7.6	9.7	14.6	9.7	6.8	26.1	100.0
1992	3.5	1.6	9.6	9.5	7.6	10.3	15.5	8.9	7.8	25.6	100.0
1993	(**)										

**Vrouwen**

1985	4.0	0.3	2.2	2.9	5.1	0.9	25.6	2.3	6.3	50.2	100.0
1986	3.4	0.3	2.0	3.2	5.3	0.8	23.8	2.5	6.2	52.4	100.0
1987	3.3	0.5	1.4	3.9	4.6	1.3	23.6	2.4	6.4	52.7	100.0
1988	3.3	0.4	1.9	2.4	4.4	1.1	22.4	3.0	6.7	54.3	100.0
1989	3.3	0.5	1.7	2.3	4.3	0.8	23.1	2.6	8.6	52.6	100.0
1990	3.5	0.2	2.2	2.6	4.3	0.8	23.3	2.7	7.4	53.1	100.0
1991	2.8	0.5	1.6	2.5	4.3	1.0	22.1	3.2	7.9	54.2	100.0
1992	2.8	0.3	2.3	2.2	5.1	1.2	23.1	2.4	7.9	52.7	100.0
1993	(**)										

(\*) 15 jaar en meer vanaf 1992.

(\*\*) Nieuwe nomenclatuur van de activiteiten. Deze gegevens zijn niet vergelijkbaar met voorgaande jaren. Zie tabel 1.B.8. blz.68, en bijlage 3A.



Tabel 1.3.1.- PERSONEN MET EEN BETREKKING (\*) VOLGENS HUN BEROEPSKLASSE (I.S.C.O. - code van het Internationaal Arbeidsbureau)

JAARTAL EN GESLACHT	Beroepsklassen								Totaal
	Wetenschappelijke, technische en vrije beroepen	Directeurs en hogere kaders	Administratief personeel en gelijkgestelden	Commercieel personeel en verkopers	Gespecialiseerde arbeiders	Landbouwers, bosbouwers en vissers	Werklieden buiten de landbouw en begeleiders van voertuigen	Beroepsmilitairen	
	ISCO 1	ISCO 2	ISCO 3	ISCO 4	ISCO 5	ISCO 6	ISCO 7/8/9		

Absolute cijfers (in duizendtallen)

Mannen + vrouwen

1985	696.1	125.1	663.8	364.1	363.6	131.5	1130.3	38.9	3514.0
1986	669.5	91.1	697.1	380.4	337.9	118.6	1073.2	40.9	3524.8
1987	720.2	96.6	703.2	353.9	304.9	112.7	1030.7	43.6	3480.0
1988	741.3	129.9	671.7	327.3	343.6	114.5	1123.9	42.2	3499.6
1989	771.4	155.1	656.3	328.2	362.5	125.6	1153.4	34.4	3595.0
1990	799.1	125.1	683.9	337.0	360.4	124.1	1157.4	38.1	3625.0
1991	842.4	144.7	742.5	335.9	384.4	103.1	1 122.5	47.7	3717.1
1992	848.7	145.4	723.8	344.5	388.5	116.5	1161.1	42.1	3770.6
1993 (**)									

Mannen

1985	363.8	108.2	361.3	186.2	144.6	93.6	986.4	37.3	2282.0
1986	344.7	77.0	379.6	184.3	125.0	86.2	926.2	38.2	2272.9
1987	368.3	80.7	370.7	177.3	116.1	82.5	886.7	41.3	2233.9
1988	378.4	107.7	327.4	158.7	137.5	85.8	975.9	39.9	2214.2
1989	385.9	130.2	321.6	168.1	132.5	95.1	1001.1	31.2	2270.8
1990	402.5	105.3	319.4	173.6	131.9	93.4	1005.5	35.1	2266.6
1991	425.1	111.8	341.4	172.6	143.6	73.1	982.2	39.3	2289.0
1992	420.1	118.0	315.4	167.0	135.6	79.5	1009.8	40.9	2286.3
1993 (**)									

Vrouwen

1985	332.3	16.9	302.6	177.9	219.0	37.9	143.9	1.6	1231.9
1986	324.8	14.1	317.5	196.1	212.9	32.4	147.0	2.7	1251.8
1987	351.9	15.9	332.5	176.7	188.8	30.2	144.0	2.3	1246.1
1988	362.9	22.2	344.2	168.6	206.1	28.7	147.9	2.2	1285.4
1989	385.5	24.9	334.7	160.1	230.0	30.5	152.3	3.1	1324.2
1990	396.5	19.8	364.4	163.4	228.5	30.7	151.9	3.0	1358.3
1991	417.3	32.9	401.1	163.2	240.8	30.0	140.4	2.4	1428.1
1992	428.6	27.4	408.4	177.5	252.9	37.0	151.3	1.2	1484.3
1993 (**)									

Procentuele gegevens

Mannen + vrouwen

1985	19.8	3.6	18.9	10.4	10.3	3.7	32.2	1.1	100.0
1986	19.0	2.6	19.8	10.8	9.6	3.4	30.4	1.2	100.0
1987	20.7	2.8	20.2	10.2	8.8	3.2	29.6	1.2	100.0
1988	21.2	3.7	19.2	9.3	9.8	3.3	32.1	1.2	100.0
1989	21.5	4.3	18.2	9.1	10.1	3.5	32.1	1.0	100.0
1990	22.0	3.5	18.9	9.3	9.9	3.4	31.9	1.1	100.0
1991	22.7	3.9	20.0	9.0	10.3	2.8	30.2	1.1	100.0
1992	22.5	3.9	19.2	9.1	10.3	3.1	30.8	1.1	100.0
1993 (**)									

Mannen

1985	15.9	4.7	15.8	8.1	6.3	4.1	43.2	1.6	100.0
1986	15.2	3.4	16.7	8.1	5.5	3.8	40.7	1.7	100.0
1987	16.5	3.6	16.6	7.9	5.2	3.7	39.7	1.8	100.0
1988	17.1	4.9	14.8	7.2	6.2	3.9	44.1	1.8	100.0
1989	17.0	5.7	14.2	7.4	5.8	4.2	44.1	1.4	100.0
1990	17.8	4.6	14.1	7.7	5.8	4.1	44.4	1.5	100.0
1991	18.6	4.9	14.9	7.5	6.3	3.2	42.9	1.7	100.0
1992	18.4	5.1	13.8	7.3	5.9	3.5	44.2	1.8	100.0
1993 (**)									

Vrouwen

1985	27.0	1.4	24.6	14.4	17.8	3.1	11.7	0.1	100.0
1986	25.9	1.1	25.4	15.7	17.0	2.6	11.7	0.2	100.0
1987	28.2	1.3	26.7	14.2	15.1	2.4	11.5	0.2	100.0
1988	28.2	1.7	26.8	13.1	16.0	2.2	11.5	0.2	100.0
1989	29.1	1.9	25.3	12.1	17.4	2.3	11.5	0.2	100.0
1990	29.2	1.5	26.8	12.0	16.8	2.3	11.2	0.2	100.0
1991	29.2	2.3	28.1	11.4	16.9	2.1	9.8	0.2	100.0
1992	28.9	1.8	27.5	12.0	17.0	2.5	10.2	0.1	100.0
1993 (**)									

(\*) 15 jaar en meer vanaf 1992.

(\*\*) Nieuwe nomenclatuur van de beroepen. Deze gegevens zijn niet vergelijkbaar met voorgaande jaren. Zie tabel 1.B.9. biz.69, en bijlage 2A.

**Tabel 1.3.2.- PERSONEN MET EEN BETREKKING (\*) VOLGENS HUN BEROEPSKLASSE (I.S.C.O. - code van het Internationaal Arbeidsbureau)**

BRUSSELS HOOFDSTEDELIJK GEWEST

Jaren 1985 - 1993

JAARTAL EN GESLACHT	Beroepsklassen								
	Weten- schap- pelijke, techni- sche en vrije beroepen	Directeurs en hogere kaderen	Adminis- tratief personeel en gelijk- gestelden	Commer- cieel personeel en verkopers	Gespe- ciali- seerde arbeiders	Landbou- wers, bosbouwers en vissers	Werklieden buiten de landbouw en bege- leiders van voertuigen	Beroeps- militairen	Totaal
	ISCO 1	ISCO 2	ISCO 3	ISCO 4	ISCO 5	ISCO 6	ISCO 7/8/9		

**Absolute cijfers (in duizendtallen)**

**Mannen + vrouwen**

1985	75.3	13.5	83.0	45.6	48.5	0.7	73.4	2.7	343.0
1986	67.0	11.2	88.1	40.8	46.8	0.8	60.5	2.8	328.1
1987	72.0	14.6	81.2	41.3	41.2	0.4	55.8	2.0	320.3
1988	76.7	21.8	72.3	32.3	44.9	1.1	58.0	1.6	309.0
1989	73.8	24.3	65.0	37.1	45.2	0.9	64.1	2.1	313.1
1990	86.9	20.7	77.3	37.5	36.8	1.2	61.6	1.6	323.7
1991	85.4	27.1	85.0	34.3	41.4	0.8	59.4	2.8	336.1
1992	90.9	26.4	75.5	28.9	46.0	1.5	58.1	3.1	330.4
1993	(**)								

**Mannen**

1985	41.8	12.0	37.6	26.3	21.3	0.6	64.2	2.7	206.7
1986	35.9	8.3	42.5	23.1	20.0	0.7	51.9	2.5	194.6
1987	37.4	11.6	39.8	22.7	17.4	0.3	47.9	2.0	190.1
1988	41.1	17.6	30.9	16.9	20.7	0.4	50.6	1.6	180.6
1989	40.4	18.7	28.1	19.8	20.3	0.9	53.7	1.8	184.2
1990	45.8	17.2	32.7	19.4	17.3	0.7	55.7	1.2	189.5
1991	45.3	19.1	35.4	18.2	20.0	0.6	53.0	2.5	194.2
1992	47.5	19.5	29.5	16.7	19.2	1.4	51.5	3.1	188.4
1993	(**)								

**Vrouwen**

1985	33.4	1.6	45.4	19.3	27.2	0.1	9.2	-	136.3
1986	31.0	2.9	45.7	17.7	26.8	0.1	8.6	0.2	133.5
1987	34.6	3.1	41.4	18.6	23.9	0.1	7.9	-	130.2
1988	35.6	4.2	41.3	15.3	24.2	0.2	7.4	-	128.4
1989	33.4	5.6	36.9	17.3	24.9	-	10.4	0.3	128.8
1990	41.1	3.5	44.6	18.1	19.5	0.5	6.5	0.4	134.2
1991	40.1	8.0	49.6	16.1	21.4	0.2	6.4	0.3	141.9
1992	43.4	6.9	46.0	12.2	26.8	0.1	6.6	-	142.0
1993	(**)								

**Procentuele gegevens**

**Mannen + vrouwen**

1985	21.9	3.9	24.2	13.3	14.1	0.2	21.4	0.8	100.0
1986	20.4	3.4	26.8	12.4	14.3	0.2	18.4	0.8	100.0
1987	22.5	4.6	25.3	12.9	12.9	0.1	17.4	0.6	100.0
1988	24.8	7.0	23.4	10.4	14.5	0.3	18.8	0.5	100.0
1989	23.6	7.8	20.8	11.8	14.4	0.3	20.5	0.7	100.0
1990	26.8	6.4	23.9	11.6	11.4	0.3	19.0	0.5	100.0
1991	25.4	8.1	25.3	10.2	12.3	0.2	17.7	0.8	100.0
1992	27.5	8.0	22.9	8.7	13.9	0.5	17.6	0.9	100.0
1993	(**)								

**Mannen**

1985	20.2	5.8	18.2	12.7	10.3	0.3	31.1	1.3	100.0
1986	18.4	4.3	21.8	11.9	10.3	0.4	26.7	1.3	100.0
1987	19.7	6.1	20.9	11.9	9.1	0.2	25.2	1.0	100.0
1988	22.7	9.7	17.1	9.3	11.5	0.5	28.0	0.8	100.0
1989	21.9	10.1	15.2	10.7	10.0	0.5	29.1	1.0	100.0
1990	24.2	9.1	17.3	10.2	9.1	0.4	29.1	0.6	100.0
1991	23.3	9.8	18.2	9.4	10.3	0.3	27.3	1.3	100.0
1992	25.2	10.4	15.7	8.9	10.2	0.7	27.3	1.6	100.0
1993	(**)								

**Vrouwen**

1985	24.5	1.2	33.3	14.2	19.9	0.1	6.7	-	100.0
1986	23.2	2.2	34.2	13.3	20.1	0.1	6.4	0.1	100.0
1987	26.6	2.4	31.8	14.3	18.3	0.1	6.1	-	100.0
1988	27.7	3.3	32.2	11.9	18.8	0.1	5.7	-	100.0
1989	25.9	4.3	28.6	13.4	19.3	-	8.1	0.2	100.0
1990	30.6	2.6	33.2	13.5	14.5	0.4	4.8	0.3	100.0
1991	28.3	5.6	35.0	11.3	15.1	0.1	4.5	0.2	100.0
1992	30.6	4.8	32.4	8.6	18.9	0.1	4.6	-	100.0
1993	(**)								

(\*) 15 jaar en meer vanaf 1992.

(\*\*) Nieuwe nomenclatuur van de beroepen. Deze gegevens zijn niet vergelijkbaar met voorgaande jaren. Zie tabel 1.B.9. biz.69, en bijlage 2A.

**Tabel 1.3.3.- PERSONEN MET EEN BETREKKING (\*) VOLGENS HUN BEROEPSKLASSE (I.S.C.O. - code van het Internationaal Arbeidsbureau)**

VLAAMS GEWEST

Jaren 1985 - 1993

JAARTAL EN GESLACHT	Beroepsklassen								Beroeps- militairen	Totaal
	Weten- schap- pelijke, techni- sche en vrije beroepen	Directeurs en hogere kaders	Adminis- tratief personeel en gelijk- gestelden	Commer- cieel personeel en verkopers	Gespe- ciali- seerde arbeiders	Landbou- wers, bosbouwers en vissers	Werklieden buiten de landbouw en bege- leiders van voertuigen			
	ISCO 1	ISCO 2	ISCO 3	ISCO 4	ISCO 5	ISCO 6	ISCO 7/8/9			

**Absolute cijfers (in duizendtallen)**
**Mannen + vrouwen**

1985	391.3	77.8	392.5	206.0	208.3	80.6	721.1	23.4	2101.3
1986	373.5	56.4	398.5	218.9	185.1	78.0	714.7	20.9	2119.3
1987	417.0	59.5	414.6	202.9	159.6	69.6	683.7	25.6	2105.2
1988	421.1	75.9	403.0	189.8	183.2	71.6	746.9	22.1	2117.5
1989	436.9	89.0	397.1	179.1	198.9	76.1	782.3	16.8	2181.4
1990	440.3	72.4	413.1	196.6	207.8	74.4	765.6	22.5	2.192.6
1991	475.1	85.0	445.0	200.1	217.0	65.5	731.7	23.9	2243.4
1992	478.8	82.7	440.3	201.1	227.5	75.5	769.6	23.5	2299.0
1993	(**)								

**Mannen**

1985	207.1	67.7	223.4	109.0	85.3	57.5	615.7	22.1	1388.0
1986	192.8	48.9	219.6	108.3	65.7	57.7	606.1	19.2	1388.6
1987	214.6	50.3	225.4	106.2	60.0	51.1	575.9	23.6	1376.2
1988	215.1	62.7	198.0	95.9	74.0	56.1	636.6	20.2	1360.6
1989	215.0	76.8	198.4	95.4	69.6	59.4	669.1	14.8	1401.7
1990	222.1	61.6	198.7	105.0	72.9	58.6	649.8	20.6	1389.2
1991	236.3	66.7	212.4	108.0	77.9	47.9	624.4	22.3	1395.8
1992	238.6	69.9	200.3	98.7	72.3	51.7	657.8	22.4	1411.7
1993	(**)								

**Vrouwen**

1985	184.3	10.1	169.0	97.0	123.0	23.1	105.4	1.2	713.3
1986	180.7	7.5	178.9	110.6	119.5	20.3	108.6	1.7	730.8
1987	202.4	9.2	189.2	96.8	99.6	18.5	108.7	1.9	729.0
1988	206.1	13.2	205.0	93.9	109.3	15.5	110.2	1.9	756.9
1989	221.9	12.2	198.6	83.7	129.3	16.7	113.2	2.0	779.7
1990	218.2	10.8	214.4	91.6	134.8	15.8	115.8	1.9	803.4
1991	238.8	18.3	232.6	92.1	139.1	17.6	107.3	1.6	847.6
1992	240.2	12.8	240.0	102.4	155.2	23.8	111.8	1.1	887.3
1993	(**)								

**Procentuele gegevens**
**Mannen + vrouwen**

1985	18.6	3.7	18.7	9.8	9.9	3.8	34.3	1.1	100.0
1986	17.6	2.7	18.8	10.3	8.4	3.7	33.7	1.0	100.0
1987	19.8	2.8	19.7	9.6	7.6	3.3	32.5	1.2	100.0
1988	19.9	3.6	19.0	9.0	8.6	3.4	35.3	1.0	100.0
1989	20.0	4.1	18.2	8.2	9.1	3.5	35.9	1.0	100.0
1990	20.1	3.3	18.8	9.0	9.5	3.4	34.9	1.0	100.0
1991	21.2	3.8	19.8	8.9	9.7	2.9	32.6	1.1	100.0
1992	20.8	3.6	19.2	8.7	9.9	3.3	33.5	1.0	100.0
1993	(**)								

**Mannen**

1985	14.9	4.9	16.1	7.8	6.1	4.1	44.3	1.6	100.0
1986	13.9	3.5	15.8	7.8	4.7	4.1	43.6	1.4	100.0
1987	15.6	3.6	16.4	7.7	4.3	3.7	41.8	1.7	100.0
1988	15.8	4.6	14.5	7.0	5.4	4.1	46.8	1.5	100.0
1989	15.3	5.5	14.1	6.8	5.0	4.2	47.5	1.1	100.0
1990	16.0	4.4	14.9	7.6	5.2	4.2	46.8	1.5	100.0
1991	16.9	4.8	15.2	7.7	5.6	3.4	44.7	1.6	100.0
1992	16.9	4.9	14.2	7.0	5.1	3.7	46.6	1.6	100.0
1993	(**)								

**Vrouwen**

1985	25.8	1.4	23.7	13.6	17.2	3.2	14.8	0.2	100.0
1986	24.7	1.0	24.5	15.1	16.3	2.3	14.9	0.2	100.0
1987	27.8	1.3	26.0	13.3	13.7	2.5	14.9	0.3	100.0
1988	27.2	1.7	27.1	12.4	14.4	2.0	14.5	0.2	100.0
1989	28.5	1.6	25.5	10.7	16.6	2.1	14.5	0.3	100.0
1990	27.2	1.3	26.7	11.4	16.8	2.0	14.4	0.2	100.0
1991	28.2	2.2	27.4	10.9	16.4	2.1	12.7	0.2	100.0
1992	27.1	1.4	27.1	11.0	17.5	2.7	12.6	0.1	100.0
1993	(**)								

(\*) 15 jaar en meer vanaf 1992.

(\*\*) Nieuwe nomenclatuur van de beroepen. Deze gegevens zijn niet vergelijkbaar met voorgaande jaren. Zie tabel 1.B.9. blz.69, en bijlage 2A.

**Tabel 1.3.4.- PERSONEN MET EEN BETREKKING (\*) VOLGENS HUN BEROEPSKLASSE (I.S.C.O. - code van het Internationaal Arbeidsbureau)**

WAALS GEWEST

Jaren 1985 - 1993

JAARTAL EN GESLACHT	Beroepsklassen								
	Weten- schap- pelijke, techni- sche en vrije beroepen	Directeurs en hogere kaderen	Adminis- tratief personeel en gelijk- gestelden	Commer- cieel personeel en verkopers	Gespe- ciali- seerde arbeiders	Landbou- wers, bosbouwers en vissers	Werklieden buiten de landbouw en bege- leiders van voertuigen	Beroeps- militairen	Totaal
	ISCO 1	ISCO 2	ISCO 3	ISCO 4	ISCO 5	ISCO 6	ISCO 7/8/9		

**Absolute cijfers (in duizendtallen)**

**Mannen + vrouwen**

1985	229.5	33.7	188.3	112.5	106.7	50.3	335.7	12.8	1069.7
1986	229.0	23.5	210.5	120.7	105.9	39.9	297.9	17.2	1077.3
1987	231.2	22.5	207.4	109.7	104.0	42.7	291.2	16.0	1054.5
1988	243.4	32.2	196.4	105.3	115.4	41.7	319.0	18.5	1073.1
1989	260.7	41.7	194.2	112.0	118.4	48.6	307.0	15.4	1100.5
1990	271.8	32.0	193.5	102.9	115.9	48.5	330.1	14.0	1108.7
1991	281.9	32.6	221.6	101.4	126.0	36.7	331.4	15.0	1137.7
1992	279.0	36.3	208.0	114.6	115.0	39.5	333.3	15.5	1141.2
1993	(**)								

**Mannen**

1985	114.9	28.5	100.2	50.9	38.0	35.6	306.5	12.4	687.3
1986	116.0	19.8	117.5	52.9	39.3	27.8	268.2	16.5	689.8
1987	116.2	18.9	105.6	48.3	38.7	31.1	263.8	15.7	667.5
1988	122.2	27.4	98.5	45.8	42.8	28.7	288.7	18.1	672.9
1989	130.4	34.7	95.1	52.8	42.6	34.9	278.3	14.7	684.9
1990	134.6	26.5	88.1	49.2	41.7	34.0	300.6	13.3	688.0
1991	143.4	26.0	93.6	46.5	45.7	24.5	304.7	14.6	699.0
1992	134.1	28.6	85.6	51.5	44.1	26.4	300.5	15.4	686.2
1993	(**)								

**Vrouwen**

1985	114.6	5.2	88.1	61.6	68.7	14.7	29.2	0.3	382.4
1986	113.1	3.7	92.9	67.7	66.6	12.0	29.7	0.7	387.5
1987	114.9	3.6	101.8	61.3	65.3	11.6	27.4	0.3	387.0
1988	121.2	4.8	97.8	59.4	72.7	13.0	30.3	0.4	400.2
1989	130.2	7.1	99.2	59.1	75.8	13.7	28.7	0.8	415.7
1990	137.2	5.5	105.5	53.7	74.2	14.4	29.6	0.7	420.7
1991	138.5	6.6	119.0	54.9	80.3	12.2	26.7	0.4	438.7
1992	144.9	7.7	122.4	63.1	70.9	13.1	32.8	0.1	455.0
1993	(**)								

**Procentuele gegevens**

**Mannen + vrouwen**

1985	21.4	3.1	17.6	10.5	10.0	4.7	31.4	1.2	100.0
1986	21.3	2.2	19.5	11.2	9.8	3.7	27.6	1.6	100.0
1987	21.9	2.1	19.7	10.4	9.9	4.4	27.6	1.5	100.0
1988	22.7	3.0	18.3	9.8	10.7	3.9	29.7	1.7	100.0
1989	23.7	3.8	17.6	10.2	10.8	4.4	27.9	1.4	100.0
1990	24.5	2.9	17.5	9.3	10.4	4.4	29.8	1.3	100.0
1991	24.8	2.9	18.7	8.9	11.1	3.2	29.1	1.3	100.0
1992	24.4	3.2	18.2	10.1	10.1	3.5	29.2	1.3	100.0
1993	(**)								

**Mannen**

1985	16.7	4.1	14.6	7.4	5.5	5.2	44.6	1.8	100.0
1986	18.2	3.0	16.5	7.6	6.0	4.9	41.3	2.4	100.0
1987	17.4	2.8	15.8	7.2	5.8	4.7	39.5	2.3	100.0
1988	18.2	4.1	14.6	6.8	6.4	4.2	42.9	2.7	100.0
1989	19.0	5.1	13.9	7.7	6.2	5.1	40.6	2.1	100.0
1990	19.6	3.8	12.8	7.2	6.1	4.9	43.7	1.9	100.0
1991	20.5	3.7	13.4	6.7	6.5	3.5	43.6	2.1	100.0
1992	19.6	4.2	12.5	7.5	6.4	3.8	43.8	2.2	100.0
1993	(**)								

**Vrouwen**

1985	30.0	1.4	23.0	16.1	18.0	3.8	7.6	0.1	100.0
1986	29.2	0.9	24.0	17.5	17.2	3.1	7.7	0.2	100.0
1987	29.7	0.9	26.3	15.8	16.9	3.0	7.1	0.1	100.0
1988	30.3	1.2	24.4	14.8	18.2	3.2	7.6	0.1	100.0
1989	31.3	1.7	23.9	14.2	18.2	3.3	6.9	0.2	100.0
1990	32.6	1.3	25.1	12.8	17.6	3.4	7.1	0.2	100.0
1991	31.6	1.5	27.1	12.5	18.3	2.8	6.1	0.1	100.0
1992	31.8	1.7	26.9	13.9	15.6	2.9	7.2	-	100.0
1993	(**)								

(\*) 15 jaar en meer vanaf 1992.

(\*\*) Nieuwe nomenclatuur van de beroepen. Deze gegevens zijn niet vergelijkbaar met voorgaande jaren. Zie tabel 1.8.9. blz.69, en bijlage 2A.

Tabel 1.4.1.- BEVOLKING VAN 14 JAAR (\*) EN OUDER NAAR BEHAALD ONDERWIJSDIPLOMA

HET RIJK

Jaren 1985 - 1993

JAARTAL EN GESLACHT	Lager onderwijs of geen	Secundair onderwijs lagere graad	Secundair onderwijs hogere graad	Hoger niet- univer- sitair onderwijs van korte type	Hoger niet- univer- sitair onderwijs van lange type	Univer- sitair onderwijs	Totaal
<b>Absolute cijfers (in duizendtallen)</b>							
<b>Mannen + vrouwen</b>							
1985							
1986	3308.2	2324.7	1559.9	567.9	128.2	290.4	8179.4
1987	3164.4	2430.3	1597.8	577.7	113.7	294.8	8178.8
1988	3144.2	2357.0	1629.6	612.6	136.5	318.5	8198.6
1989	3091.2	2431.6	1671.4	607.9	117.9	331.0	8251.4
1990	2969.1	2427.5	1741.7	607.6	171.8	359.2	8276.9
1991	2810.5	2388.3	1856.5	647.8	202.2	385.8	8291.1
1992	2732.4	2190.7	1999.4	728.7	165.7	384.1	8201.0
1993	2653.6	2137.4	2078.2	751.2	199.2	419.6	8239.2
<b>Mannen</b>							
1985							
1986	1378.1	1223.3	824.1	243.4	80.8	202.6	3952.4
1987	1324.2	1250.0	847.3	248.9	75.1	210.2	3955.6
1988	1329.4	1211.6	844.2	264.5	88.0	222.1	3959.8
1989	1284.4	1272.0	868.5	250.3	78.0	233.1	3986.4
1990	1231.7	1265.3	916.8	264.7	99.8	248.2	4006.5
1991	1172.7	1226.6	971.0	335.8	119.3	261.8	4011.0
1992	1145.0	1136.8	1035.8	289.7	100.8	258.4	3966.5
1993	1119.4	1094.2	1085.4	288.4	119.3	279.9	3986.6
<b>Vrouwen</b>							
1985							
1986	1930.1	1101.4	735.8	324.5	47.4	87.8	4227.0
1987	1840.2	1180.3	750.6	328.8	38.6	84.6	4223.1
1988	1814.9	1145.4	785.4	348.1	48.4	96.4	4238.7
1989	1207.1	1159.6	802.9	357.7	39.8	97.9	4265.0
1990	1737.4	1162.1	824.9	362.9	72.1	111.0	4270.4
1991	1637.8	1161.7	885.5	388.2	82.9	124.0	4280.1
1992	1587.4	1053.9	963.6	439.0	64.9	125.7	4234.5
1993	1534.3	1043.3	992.8	462.8	79.8	139.6	4252.6

**Procentuele gegevens**

<b>Mannen + vrouwen</b>							
1985							
1986	40.4	28.4	19.1	6.9	1.6	3.5	100.0
1987	38.7	29.7	19.5	7.0	1.4	3.6	100.0
1988	38.3	28.7	19.9	7.2	1.7	3.9	100.0
1989	37.5	29.5	20.3	7.2	1.4	4.0	100.0
1990	35.9	29.3	21.0	7.3	2.1	4.3	100.0
1991	33.9	28.8	22.4	7.8	2.4	4.7	100.0
1992	33.3	26.7	24.4	8.9	2.0	4.7	100.0
1993	32.2	25.9	25.2	9.1	2.4	5.1	100.0
<b>Mannen</b>							
1985							
1986	34.9	30.9	20.8	6.2	2.0	5.1	100.0
1987	33.5	31.6	21.4	6.3	1.9	5.3	100.0
1988	33.6	30.6	21.3	6.6	2.2	5.6	100.0
1989	32.2	31.9	21.8	6.3	2.0	5.8	100.0
1990	30.7	31.6	22.9	6.1	2.5	6.2	100.0
1991	29.2	30.6	24.2	6.5	3.0	6.5	100.0
1992	28.9	28.7	26.1	7.3	2.5	6.5	100.0
1993	28.1	27.4	27.2	7.2	3.0	7.1	100.0
<b>Vrouwen</b>							
1985							
1986	45.7	26.1	17.4	7.7	1.1	2.1	100.0
1987	43.6	27.9	17.8	7.8	0.9	2.0	100.0
1988	42.8	27.0	18.5	8.2	1.1	2.3	100.0
1989	42.4	27.2	18.8	8.5	0.9	2.3	100.0
1990	40.7	27.2	19.3	8.5	1.7	2.6	100.0
1991	38.3	27.1	20.7	9.1	1.9	2.9	100.0
1992	37.5	24.9	22.8	10.3	1.5	3.0	100.0
1993	36.1	24.5	23.3	10.9	1.9	3.3	100.0

(\*) 15 jaar en meer vanaf 1992.

**Tabel 1.4.2.- BEVOLKING VAN 14 JAAR (\*) EN OUDER NAAR BEHAALD ONDERWIJSDIPLOMA**  
**BRUSSELS HOOFDSTEDELIJK GEWEST**

Jaren 1985 - 1993

JAARTAL EN GESLACHT	Lager onderwijs of geen	Secundair onderwijs lagere graad	Secundair onderwijs hogere graad	Hoger niet- univer- sitair onderwijs van korte type	Hoger niet- univer- sitair onderwijs van lange type	Univer- sitair onderwijs	Totaal
<b>Absolute cijfers (in duizendtallen)</b>							
<b>Mannen + vrouwen</b>							
1985	..	..	..	..	..	..	..
1986	302.2	214.1	161.5	64.6	18.9	58.7	820.1
1987	304.9	205.1	176.3	49.5	13.9	64.6	814.2
1988	317.1	213.4	154.8	54.1	13.4	63.1	815.9
1989	304.7	220.5	165.4	46.7	13.9	63.1	814.3
1990	282.2	205.1	179.7	58.2	20.8	63.3	809.2
1991	264.5	202.5	173.6	63.5	20.7	75.0	799.9
1992	251.4	181.6	176.4	74.6	18.2	82.4	784.6
1993	222.4	188.0	196.9	66.4	25.0	84.9	783.6
<b>Mannen</b>							
1985	..	..	..	..	..	..	..
1986	117.8	104.6	77.9	26.6	12.1	37.9	377.0
1987	116.2	101.6	87.0	18.9	8.1	43.6	375.3
1988	128.8	104.0	71.1	21.7	8.2	42.4	376.2
1989	123.4	104.9	79.5	18.6	8.5	40.9	375.8
1990	112.7	101.5	85.9	22.8	11.3	40.4	374.5
1991	105.5	100.4	84.2	22.7	11.5	46.2	370.7
1992	100.7	87.2	87.4	27.0	10.2	51.1	363.6
1993	90.1	89.7	94.3	24.3	13.0	52.7	364.1
<b>Vrouwen</b>							
1985	..	..	..	..	..	..	..
1986	184.4	109.5	83.7	38.0	6.7	20.8	443.1
1987	188.7	103.5	89.3	30.5	5.9	21.1	438.9
1988	188.2	109.4	83.7	32.4	5.3	20.7	439.7
1989	181.3	115.6	85.9	28.1	5.4	22.1	438.5
1990	169.3	103.6	93.8	35.4	9.5	22.9	434.6
1991	159.0	102.1	89.3	40.8	9.2	28.8	429.2
1992	150.7	94.4	89.0	47.6	8.0	31.3	421.0
1993	132.3	98.3	102.7	42.1	11.9	32.2	419.5

**Procentuele gegevens**

<b>Mannen + vrouwen</b>							
1985	..	..	..	..	..	..	..
1986	36.8	26.1	19.7	7.9	2.3	7.2	100.0
1987	37.4	25.2	21.6	6.0	1.6	7.9	100.0
1988	38.9	26.1	19.0	6.6	1.6	7.7	100.0
1989	37.4	27.1	20.3	5.7	1.7	7.7	100.0
1990	34.8	25.3	22.2	7.2	2.6	7.8	100.0
1991	33.1	25.3	21.7	7.0	2.6	9.3	100.0
1992	32.0	23.2	22.5	9.5	2.3	10.5	100.0
1993	28.4	24.0	25.1	8.5	3.2	10.8	100.0
<b>Mannen</b>							
1985	..	..	..	..	..	..	..
1986	31.2	27.7	20.7	7.1	3.2	10.0	100.0
1987	31.0	27.1	23.2	5.0	2.2	11.6	100.0
1988	34.2	27.6	18.9	5.7	2.2	11.3	100.0
1989	32.8	27.9	21.1	5.0	2.3	10.9	100.0
1990	30.1	27.1	22.9	6.1	3.0	10.8	100.0
1991	28.5	27.1	22.7	6.1	3.1	12.5	100.0
1992	27.7	24.0	24.0	7.4	2.8	14.1	100.0
1993	24.7	24.6	25.9	6.7	3.6	14.4	100.0
<b>Vrouwen</b>							
1985	..	..	..	..	..	..	..
1986	41.6	24.7	18.9	8.6	1.5	4.7	100.0
1987	43.0	23.6	20.3	7.0	1.3	4.8	100.0
1988	42.8	24.9	19.0	7.4	1.2	4.7	100.0
1989	41.3	26.4	19.6	6.4	1.2	5.0	100.0
1990	39.0	23.8	21.6	8.2	2.2	5.3	100.0
1991	37.0	23.8	20.8	9.5	2.1	6.7	100.0
1992	35.8	22.4	21.1	11.3	1.9	7.4	100.0
1993	31.5	23.4	24.5	10.0	2.8	7.7	100.0

(\*) 15 jaar en meer vanaf 1992.

Tabel 1.4.3.- BEVOLKING VAN 14 JAAR (\*) EN OUDER NAAR BEHAALD ONDERWIJSDIPLOMA

VLAAMS GEWEST

Jaren 1985 - 1993

JAARTAL EN GESLACHT	Lager onderwijs of geen	Secundair onderwijs lagere graad	Secundair onderwijs hogere graad	Hoger niet- univer- sitair onderwijs van korte type	Hoger niet- univer- sitair onderwijs van lange type	Univer- sitair onderwijs	Totaal
---------------------------	-------------------------------	---	---	---	---	--------------------------------	--------

Absolute cijfers (in duizendtallen)

Mannen + vrouwen

1985							
1986	1915.2	1326.6	924.0	337.5	63.1	141.3	4707.7
1987	1805.8	1385.1	975.5	343.3	65.2	141.5	4716.6
1988	1777.8	1343.1	1014.8	356.9	85.7	152.2	4730.6
1989	1763.4	1383.3	1030.3	353.9	67.3	162.4	4760.7
1990	1697.4	1399.0	1046.0	347.8	103.7	189.1	4783.0
1991	1605.0	1395.5	1119.7	368.7	117.7	197.4	4804.0
1992	1593.9	1222.3	1225.9	419.8	98.7	193.5	4754.1
1993	1531.8	1178.7	1282.3	454.6	116.3	217.2	4780.9

Mannen

1985							
1986	802.9	722.3	488.0	150.3	42.5	101.4	2307.3
1987	764.7	729.1	522.1	151.7	43.6	103.8	2315.1
1988	755.4	705.4	528.2	160.6	56.8	108.4	2314.7
1989	732.1	747.0	539.0	147.8	45.6	119.1	2330.5
1990	704.5	746.2	553.4	143.9	63.5	133.0	2344.4
1991	672.9	731.6	589.4	154.8	70.3	135.1	2354.1
1992	666.3	661.5	634.2	170.4	63.9	132.5	2328.8
1993	642.7	626.8	670.8	178.1	73.8	149.8	2342.0

Vrouwen

1985							
1986	1112.3	604.3	436.0	187.2	20.7	39.9	2400.3
1987	1041.2	656.0	453.4	191.7	21.6	37.7	2401.5
1988	1022.5	638.7	486.6	196.3	28.9	43.9	2415.9
1989	1031.3	636.3	491.3	206.1	21.7	43.3	2430.1
1990	992.9	652.8	499.6	203.9	40.1	56.2	2438.6
1991	932.1	663.9	530.3	213.9	47.3	62.4	2449.9
1992	927.6	560.8	591.7	249.4	34.8	61.0	2425.3
1993	889.1	551.9	611.5	276.4	42.5	67.5	2438.9

Procentuele gegevens

Mannen + vrouwen

1985							
1986	40.7	28.2	19.6	7.1	1.3	3.0	100.0
1987	38.3	29.4	20.7	7.3	1.4	3.0	100.0
1988	37.6	28.4	21.4	8.6	1.8	3.2	100.0
1989	37.0	29.1	21.6	7.4	1.4	3.4	100.0
1990	35.5	29.2	21.9	7.3	2.2	4.0	100.0
1991	33.4	29.0	23.3	7.6	2.5	4.1	100.0
1992	33.5	25.7	25.8	8.8	2.1	4.1	100.0
1993	32.0	24.7	26.8	9.5	2.4	4.5	100.0

Mannen

1985							
1986	34.8	31.3	21.1	6.5	1.8	4.4	100.0
1987	33.0	31.5	22.5	7.3	1.9	4.5	100.0
1988	32.6	30.5	22.8	8.6	2.4	4.7	100.0
1989	31.4	32.0	23.1	7.4	2.0	5.1	100.0
1990	30.0	31.8	23.6	7.3	2.7	5.7	100.0
1991	28.6	31.1	25.0	7.6	3.0	5.7	100.0
1992	28.6	28.4	27.2	7.3	2.7	5.7	100.0
1993	27.4	26.8	28.6	7.6	3.2	6.4	100.0

Vrouwen

1985							
1986	46.3	25.2	18.2	7.8	0.9	1.7	100.0
1987	43.4	27.3	18.9	7.9	0.9	1.6	100.0
1988	42.3	26.4	20.1	8.1	1.2	1.8	100.0
1989	42.4	26.2	20.2	9.0	0.9	1.8	100.0
1990	40.7	26.8	20.2	8.4	1.6	2.3	100.0
1991	38.0	27.1	21.6	8.7	1.9	2.5	100.0
1992	38.2	23.1	24.4	10.3	1.4	2.5	100.0
1993	36.5	22.6	25.1	11.3	1.7	2.8	100.0

(\*) 15 jaar en meer vanaf 1992.

Tabel 1.4.4.- BEVOLKING VAN 14 JAAR (\*) EN OUDER NAAR BEHAALD ONDERWIJSDIPLOMA

WAALS GEWEST

Jaren 1985 - 1993

JAARTAL EN GESLACHT	Lager onderwijs of geen	Secundair onderwijs lagere graad	Secundair onderwijs hogere graad	Hoger niet- univer- sitair onderwijs van korte type	Hoger niet- univer- sitair onderwijs van lange type	Univer- sitair onderwijs	Totaal
---------------------------	-------------------------------	---	---	---	---	--------------------------------	--------

Absolute cijfers (in duizendtallen)

Mannen + vrouwen

1985							
1986	1090.8	784.0	474.3	165.8	46.2	90.4	2651.5
1987	1053.7	840.1	446.1	184.9	34.6	88.7	2647.9
1988	1049.3	800.6	460.0	201.5	37.3	103.2	2652.0
1989	1023.4	827.8	475.7	207.4	36.7	105.5	2676.5
1990	988.7	823.3	516.0	201.5	47.4	106.7	2684.7
1991	940.9	790.3	563.2	215.6	63.8	113.4	2687.2
1992	887.0	786.9	597.1	234.3	48.8	108.1	2662.2
1993	899.4	770.7	599.0	230.2	57.9	117.5	2674.7

Mannen

1985							
1986	457.4	396.4	258.2	66.5	26.2	63.3	1268.0
1987	443.3	419.3	238.1	78.2	23.4	62.8	1265.2
1988	445.1	402.3	244.9	82.2	23.1	71.3	1268.9
1989	429.0	420.1	250.0	83.9	24.0	73.1	1280.1
1990	414.5	417.6	277.6	78.0	25.0	74.9	1287.6
1991	394.3	394.6	297.3	81.9	37.5	80.6	1286.2
1992	378.0	388.1	314.2	92.3	26.7	74.7	1274.0
1993	386.6	377.7	320.3	85.9	32.5	77.5	1280.5

Vrouwen

1985							
1986	633.4	387.6	216.1	99.3	20.0	27.1	1383.5
1987	610.4	420.7	207.9	106.6	11.2	25.8	1382.7
1988	604.2	398.3	215.1	119.4	14.3	31.8	1383.1
1989	594.4	407.7	225.7	123.4	12.7	32.4	1396.4
1990	575.2	405.7	238.5	123.5	22.4	31.8	1397.1
1991	546.6	395.7	265.9	133.7	26.3	32.8	1401.0
1992	509.0	398.8	282.9	142.0	22.1	33.4	1388.2
1993	512.8	393.0	278.7	144.3	25.4	40.0	1394.2

Procentuele gegevens

Mannen + vrouwen

1985							
1986	41.1	29.6	17.9	6.2	1.7	3.4	100.0
1987	39.8	31.7	16.8	7.0	1.3	3.3	100.0
1988	39.6	30.2	17.3	7.6	1.4	3.9	100.0
1989	38.2	30.9	17.8	7.8	1.4	3.9	100.0
1990	36.9	30.7	19.2	7.5	1.8	4.0	100.0
1991	35.0	29.4	21.0	8.0	2.4	4.2	100.0
1992	33.3	29.6	22.4	8.8	1.8	4.1	100.0
1993	33.6	28.8	22.4	8.6	2.2	4.4	100.0

Mannen

1985							
1986	36.1	31.3	20.4	5.3	2.1	5.0	100.0
1987	35.0	33.1	18.8	6.1	1.8	5.0	100.0
1988	35.1	31.7	19.3	6.5	1.8	5.6	100.0
1989	33.5	32.8	19.5	6.6	1.9	5.7	100.0
1990	32.2	32.4	21.6	6.1	1.9	5.8	100.0
1991	30.7	30.7	23.1	6.4	2.9	6.3	100.0
1992	29.7	30.4	24.7	7.2	2.1	5.9	100.0
1993	30.2	29.5	25.0	6.7	2.5	6.1	100.0

Vrouwen

1985							
1986	45.8	28.0	15.6	7.1	1.4	2.0	100.0
1987	44.1	30.4	15.0	7.7	0.8	1.9	100.0
1988	43.7	28.8	15.5	8.6	1.0	2.3	100.0
1989	42.6	29.2	16.2	8.8	0.9	2.3	100.0
1990	41.2	29.0	17.2	8.9	1.6	2.3	100.0
1991	39.0	28.2	19.0	9.6	1.9	2.3	100.0
1992	36.7	28.7	20.4	10.2	1.6	2.4	100.0
1993	36.8	28.2	20.0	10.4	1.8	2.9	100.0

(\*) 15 jaar en meer vanaf 1992.



**Tabel 1.5.1.- ACTIVITEITSGRAAD VAN DE BEVOLKING, D.W.Z. (met een betrekking of werkloos)  
IN PROCENT VAN DE TOTALE BEVOLKING PER LEEFTIJDGROEP**

HET RIJK

Jaren 1985 - 1993

JAARTAL EN GESLACHT	Leeftijdsgroepen											
	14 - 19 jaar	20-24 jaar	25-29 jaar	30-34 jaar	35-39 jaar	40-44 jaar	45-49 jaar	50-54 jaar	55-59 jaar	60-64 jaar	65 jaar en meer	Alge- meen totaal

**Procentuele gegevens**

**Mannen + vrouwen**

1985	12.6	66.6	86.3	84.1	79.7	74.1	67.6	56.8	38.9	15.6	1.5	48.8
1986	11.2	67.4	86.9	84.0	80.6	75.0	67.1	55.0	37.5	13.4	1.6	48.5
1987	9.7	66.4	85.6	85.1	80.0	75.8	66.8	54.2	33.7	11.7	1.1	47.9
1988	7.9	61.9	86.3	83.7	81.5	75.3	67.1	53.7	33.3	11.8	1.3	47.4
1989	7.6	59.0	85.1	85.0	81.4	76.5	68.6	53.9	34.2	12.1	1.0	47.4
1990	7.4	58.0	85.9	83.4	81.5	76.8	70.0	53.5	32.5	11.2	1.0	47.2
1991	7.5	59.5	86.1	84.9	83.2	78.1	71.3	55.8	33.6	10.5	1.0	48.2
1992	8.0	60.7	87.1	86.6	84.2	78.7	72.3	56.5	34.2	12.6	1.3	49.9
1993	7.3	57.0	86.8	86.8	83.3	80.5	72.8	56.2	34.0	11.8	1.3	49.5

**Mannen**

1985	12.8	67.4	94.4	97.1	96.8	95.8	92.9	84.8	62.6	27.0	2.5	62.8
1986	11.5	68.0	94.9	96.8	96.3	96.1	92.3	81.6	57.5	23.7	2.8	61.9
1987	10.1	67.3	93.6	96.9	95.9	95.0	91.1	80.5	53.8	20.3	2.0	60.8
1988	7.7	62.7	94.1	96.0	96.4	94.8	90.9	79.0	51.3	20.4	2.3	60.0
1989	8.3	61.1	92.0	96.4	95.5	95.6	91.5	79.2	52.7	21.4	1.8	60.0
1990	8.0	58.4	93.5	96.0	95.0	94.5	91.9	76.6	50.1	19.3	1.9	60.3
1991	8.1	59.6	92.7	95.6	95.6	94.2	92.5	80.3	50.4	18.1	1.9	59.8
1992	8.8	59.7	93.2	96.2	95.7	94.2	92.1	79.4	50.6	20.9	2.2	61.1
1993	8.0	58.1	91.8	95.7	94.3	94.4	90.3	77.4	49.0	19.3	2.0	60.1

**Vrouwen**

1985	12.3	65.8	77.9	70.6	61.9	51.9	42.6	29.6	16.6	5.4	0.8	35.7
1986	10.9	66.6	78.6	70.7	64.2	53.2	42.0	29.1	18.6	4.3	0.8	36.0
1987	9.3	65.4	77.2	72.9	63.5	56.0	42.0	28.6	14.7	4.1	0.6	35.7
1988	8.1	61.1	78.2	71.0	66.1	55.3	43.3	28.8	16.3	4.1	0.7	35.6
1989	6.9	56.9	77.9	73.1	66.7	56.7	45.4	29.2	16.6	3.8	0.5	35.6
1990	6.8	57.5	78.1	70.3	67.5	58.4	47.8	30.8	15.5	3.9	0.5	35.9
1991	6.9	59.5	79.2	73.9	70.3	61.5	49.7	31.6	17.5	3.7	0.4	37.4
1992	7.2	61.7	80.9	76.6	72.4	62.6	52.1	34.0	18.5	5.2	0.7	39.3
1993	6.6	55.7	81.7	77.6	72.0	66.1	54.9	35.2	19.6	4.9	0.9	39.6

(\*) Vanaf 1992: 15 tot 19 jaar.

**Tabel 1.5.2.- ACTIVITEITSGRAAD VAN DE BEVOLKING, D.W.Z. (met een betrekking of werkloos)  
IN PROCENT VAN DE TOTALE BEVOLKING PER LEEFTIJDGROEP**

BRUSSELS HOOFDSTEDELIJK GEWEST

Jaren 1985 - 1993

JAARTAL EN GESLACHT	Leeftijdsgroepen											
	14 - 19 jaar	20-24 jaar	25-29 jaar	30-34 jaar	35-39 jaar	40-44 jaar	45-49 jaar	50-54 jaar	55-59 jaar	60-64 jaar	65 jaar en meer	Alge- meen totaal

**Procentuele gegevens**

**Mannen + vrouwen**

1985	9.3	54.8	81.4	82.2	84.5	77.6	75.4	67.3	47.1	19.9	1.8	48.0
1986	8.9	50.0	79.0	80.2	82.7	79.3	70.1	62.5	48.6	16.9	2.3	46.5
1987	8.0	50.0	76.0	85.2	79.8	78.4	74.9	61.1	39.3	17.1	2.2	45.9
1988	6.8	47.3	77.0	78.6	81.0	78.1	68.9	58.2	41.8	15.6	1.4	44.8
1989	6.8	45.4	74.3	80.4	78.8	74.5	71.0	57.0	42.1	16.6	1.1	44.4
1990	6.7	41.0	81.4	78.2	80.2	79.0	68.4	59.9	39.9	15.6	1.1	45.0
1991	3.8	49.0	82.8	80.7	82.8	80.0	75.4	58.6	43.5	15.6	0.9	46.9
1992	7.0	47.5	80.5	83.6	81.1	79.7	76.8	60.9	39.1	17.3	1.9	48.0
1993	8.7	46.3	79.8	86.1	83.4	83.4	78.5	70.0	46.5	18.1	1.4	50.0

**Mannen**

1985	10.5	53.7	86.8	92.6	96.5	95.4	93.8	90.9	76.6	35.6	3.3	61.8
1986	10.0	48.2	86.9	93.7	93.5	93.7	87.6	84.3	70.0	31.9	4.9	59.6
1987	9.0	48.6	79.6	94.5	93.0	91.0	89.4	83.4	61.1	29.7	4.2	57.9
1988	7.7	49.5	84.6	90.9	94.0	92.0	85.2	74.5	59.6	26.9	2.7	56.7
1989	8.9	47.9	77.8	90.0	93.5	92.5	88.0	72.5	58.3	31.2	2.4	56.3
1990	8.1	44.4	84.8	94.3	92.6	92.6	85.4	76.8	35.6	26.8	2.1	56.8
1991	3.9	50.6	85.5	92.0	94.3	93.9	90.8	78.0	61.5	26.9	1.9	58.1
1992	8.9	48.1	85.1	93.4	91.9	90.0	89.8	80.4	53.9	30.1	3.1	58.9
1993	10.9	46.8	82.0	92.6	93.1	91.7	89.0	82.0	61.7	31.0	2.3	59.5

**Vrouwen**

1985	7.9	55.9	76.2	71.9	72.7	60.2	57.9	45.6	21.5	7.1	1.0	36.2
1986	7.7	51.9	71.1	66.5	72.0	65.5	53.6	42.5	30.0	4.7	0.9	35.3
1987	7.0	51.4	72.3	75.7	66.8	66.2	61.0	40.4	20.3	6.7	1.1	35.6
1988	5.9	45.2	69.6	66.0	68.2	64.6	53.4	42.8	26.0	6.4	0.7	34.5
1989	4.7	42.9	70.8	70.9	64.2	57.0	54.8	42.4	27.4	4.5	0.4	34.1
1990	5.2	37.8	78.0	62.3	67.9	65.8	52.1	43.9	25.7	6.2	0.6	34.8
1991	3.6	47.4	80.1	69.5	71.4	66.5	60.9	40.2	26.9	6.3	0.4	37.1
1992	5.1	47.0	75.8	73.7	70.4	69.8	64.2	42.5	25.5	6.6	1.3	38.5
1993	6.6	45.8	77.6	79.7	73.7	75.3	68.5	58.6	32.6	7.1	0.9	41.8

(\*) Vanaf 1992: 15 tot 19 jaar.

**Tabel 1.5.3.- ACTIVITEITSGRAAD VAN DE BEVOLKING, D.W.Z. (met een betrekking of werkloos)  
IN PROCENT VAN DE TOTALE BEVOLKING PER LEEFTIJDGROEP**

VLAAMS GEWEST

Jaren 1985 - 1993

JAARTAL EN GESLACHT	Leeftijdsgroepen											Alge- meen totaal
	14 - 19 jaar *	20-24 jaar	25-29 jaar	30-34 jaar	35-39 jaar	40-44 jaar	45-49 jaar	50-54 jaar	55-59 jaar	60-64 jaar	65 jaar en meer	

**Procentuele gegevens**

**Mannen + vrouwen**

1985	13.7	70.4	87.8	84.9	79.8	73.5	66.4	56.7	39.7	15.1	1.2	50.1
1986	12.2	71.5	89.4	85.7	80.2	74.2	65.7	56.6	36.8	12.9	1.3	49.9
1987	10.4	69.8	88.2	85.7	79.7	75.4	65.7	54.8	34.4	11.1	0.7	49.1
1988	8.1	63.7	88.8	85.0	81.8	74.6	67.1	53.0	32.7	10.6	1.1	48.4
1989	8.3	62.3	87.5	86.7	81.6	75.5	68.3	53.3	34.1	11.2	0.9	48.6
1990	7.5	61.1	87.6	84.6	82.2	75.9	70.5	52.7	32.0	10.0	0.8	48.2
1991	7.4	62.5	88.0	86.2	83.1	78.1	71.0	55.4	32.8	9.6	0.6	49.1
1992	8.3	63.8	89.4	88.0	85.1	78.1	72.1	56.7	34.8	12.1	0.9	51.0
1993	6.9	60.6	89.1	88.4	84.4	80.7	72.9	55.0	32.9	10.7	1.3	50.5

**Mannen**

1985	13.6	70.5	96.2	98.1	97.7	96.8	93.9	88.1	65.9	26.8	2.0	64.5
1986	12.2	71.5	96.8	98.6	97.4	96.5	93.7	85.5	58.3	22.9	2.2	63.5
1987	11.3	70.4	96.2	97.9	96.1	96.1	93.0	83.6	57.2	19.7	1.2	62.5
1988	7.9	63.2	96.0	97.1	97.0	95.7	92.7	81.2	52.5	19.0	2.1	61.3
1989	8.7	63.9	94.1	97.8	96.3	96.6	93.5	82.5	54.8	20.3	1.5	61.7
1990	7.4	60.5	95.3	96.8	96.4	95.7	93.4	79.4	51.6	17.9	1.6	60.7
1991	7.5	61.9	93.9	96.7	96.5	95.6	93.4	82.2	51.3	16.8	1.2	60.9
1992	8.3	62.4	94.9	97.4	96.9	95.3	93.4	82.6	53.1	20.4	1.7	62.6
1993	6.8	60.1	93.8	96.7	95.4	96.2	92.5	79.4	48.5	17.6	1.8	61.2

**Vrouwen**

1985	13.8	70.2	79.0	71.0	61.0	49.2	38.5	25.5	14.6	4.5	0.7	36.2
1986	12.2	71.4	81.5	72.0	62.0	50.8	37.4	27.8	15.8	3.7	0.6	36.8
1987	9.4	69.2	79.8	72.9	62.2	53.6	37.8	26.2	12.5	3.2	0.4	36.1
1988	8.3	63.9	81.2	72.4	65.7	52.3	41.0	24.8	13.6	2.8	0.5	36.0
1989	7.8	60.7	80.5	74.9	66.1	53.4	42.5	24.1	14.0	2.8	0.5	36.0
1990	7.7	61.7	79.5	71.7	67.2	55.0	46.7	26.0	13.0	2.8	0.2	36.2
1991	7.3	63.2	81.9	75.2	69.0	59.7	47.7	28.5	14.7	2.8	0.2	37.8
1992	8.4	65.2	83.6	78.1	72.8	60.0	49.9	30.7	16.9	4.4	0.3	39.9
1993	6.9	60.3	84.2	79.8	73.0	64.4	51.2	30.4	17.5	4.2	0.5	40.2

(\*) Vanaf 1992: 15 tot 19 jaar.

**Tabel 1.5.4.- ACTIVITEITSGRAAD VAN DE BEVOLKING, D.W.Z. (met een betrekking of werkloos)  
IN PROCENT VAN DE TOTALE BEVOLKING PER LEEFTIJDGROEP**

WAALS GEWEST

Jaren 1985 - 1993

JAARTAL EN GESLACHT	Leeftijdsgroepen											
	14 - 19 jaar *	20-24 jaar	25-29 jaar	30-34 jaar	35-39 jaar	40-44 jaar	45-49 jaar	50-54 jaar	55-59 jaar	60-64 jaar	65 jaar en meer	Alge- meen totaal

**Procentuele gegevens**

**Mannen + vrouwen**

1985	11.4	62.6	85.0	83.4	78.0	74.1	67.7	53.7	35.0	14.8	1.7	46.8
1986	10.0	64.2	84.9	82.2	80.8	75.2	68.7	49.6	35.2	13.2	1.8	46.7
1987	9.0	64.2	83.7	84.2	80.8	75.7	66.4	50.9	30.8	11.0	1.5	46.3
1988	7.9	62.9	84.8	82.9	81.3	76.0	66.5	53.6	31.8	12.6	1.7	46.6
1989	6.7	57.0	84.1	83.3	81.8	78.7	68.3	54.2	32.0	12.4	1.2	46.2
1990	7.3	57.3	84.3	82.7	80.8	77.7	69.6	53.0	31.2	12.0	1.4	46.2
1991	8.6	57.3	83.5	83.9	83.5	77.7	70.6	55.7	32.2	10.8	1.6	47.0
1992	7.8	58.9	85.1	84.8	83.6	79.3	71.5	54.8	31.7	12.3	1.7	48.3
1993	7.7	53.6	84.9	83.8	81.3	79.4	70.9	54.4	32.5	12.0	1.4	47.6

**Mannen**

1985	12.1	65.0	93.4	96.9	95.4	94.1	90.5	76.6	52.9	24.6	3.1	60.0
1986	10.6	66.8	93.8	94.4	95.4	96.1	90.8	73.3	52.3	22.5	3.2	59.7
1987	8.4	66.5	93.0	96.0	96.3	94.1	87.7	73.6	45.7	18.5	2.6	58.6
1988	7.4	64.9	93.7	95.4	96.1	93.8	89.0	76.1	46.7	20.8	2.7	58.8
1989	7.6	59.8	92.5	95.8	94.6	94.7	88.6	74.5	47.1	20.5	2.2	58.0
1990	8.9	58.5	92.8	95.0	93.2	93.0	90.8	70.8	45.8	19.8	2.2	57.5
1991	10.1	58.1	92.8	94.7	94.4	91.9	91.1	77.1	45.5	18.1	2.9	58.4
1992	9.7	58.0	92.6	94.7	94.8	93.3	90.1	72.6	44.8	19.3	2.8	59.1
1993	9.3	56.4	91.1	94.5	92.6	91.9	86.3	72.1	46.1	19.4	2.3	58.3

**Vrouwen**

1985	10.6	60.1	76.4	69.4	60.1	54.2	45.7	31.8	18.4	6.2	0.9	34.6
1986	9.3	61.6	75.6	69.6	65.6	53.9	47.3	27.2	19.4	5.1	1.0	34.9
1987	9.6	61.8	74.0	72.0	64.6	57.1	45.7	29.4	16.8	4.5	0.8	35.0
1988	8.5	60.8	75.5	70.1	66.0	57.8	44.6	32.2	17.9	5.3	1.1	35.4
1989	5.8	54.1	75.4	70.5	68.6	62.4	48.1	34.9	17.9	5.2	0.5	35.4
1990	5.6	56.0	75.5	70.1	67.9	62.0	48.5	36.1	17.6	5.1	1.0	35.7
1991	7.0	56.4	73.8	72.8	72.3	63.0	50.2	35.1	19.8	4.3	0.8	36.7
1992	5.8	59.9	77.4	74.7	72.2	64.9	52.8	37.8	19.7	6.0	0.9	38.5
1993	6.1	50.6	78.4	72.9	69.8	66.5	55.2	37.3	19.8	5.5	0.9	37.8

(\*) Vanaf 1992: 15 tot 19 jaar.

**Tabel 1.6.1.- DEELTIJDS WERKENDEN IN PROCENT VAN HET AANTAL WERKENDEN,  
PER LEEFTIJDGROEP**

HET RIJK

Jaren 1985 - 1993

JAARTAL EN GESLACHT	Leeftijdsgroepen											
	14 - 19 jaar	20-24 jaar	25-29 jaar	30-34 jaar	35-39 jaar	40-44 jaar	45-49 jaar	50-54 jaar	55-59 jaar	60-64 jaar	65 jaar en meer	Alge- meen totaal

**Procentuele gegevens**

**Mannen + vrouwen**

1985	16.5	9.8	8.1	9.0	9.1	8.1	7.6	6.9	6.0	7.4	27.4	8.6
1986	19.3	11.0	9.6	9.5	9.3	8.8	7.9	7.1	6.2	8.6	25.0	9.3
1987	19.3	11.9	10.6	10.3	9.9	9.0	8.2	7.1	6.8	7.4	21.0	9.8
1988	19.5	11.2	11.2	11.2	9.7	7.6	7.5	7.7	6.8	8.4	25.4	9.8
1989	21.3	11.2	11.2	11.8	10.3	8.7	8.2	7.6	7.8	6.0	24.4	10.2
1990	23.9	12.0	11.9	12.6	11.8	9.5	9.3	7.1	7.0	8.0	15.9	10.9
1991	27.0	11.8	12.7	13.3	12.8	11.1	8.6	9.6	8.2	7.5	17.7	11.7
1992	28.2	13.0	12.3	14.0	13.6	11.7	10.0	9.9	9.7	8.9	17.4	12.4
1993	28.8	12.6	12.2	15.4	13.7	13.5	10.4	9.1	9.2	7.8	18.1	12.7

**Mannen**

1985	11.5	4.0	1.4	1.0	0.5	0.8	1.0	1.0	1.7	4.5	32.2	1.8
1986	13.8	3.8	1.9	1.6	1.2	0.9	0.9	0.8	1.7	5.6	20.9	2.0
1987	15.8	3.6	2.0	1.0	1.3	0.4	0.9	1.0	2.5	4.6	16.9	1.9
1988	15.3	3.6	2.2	1.8	0.8	0.8	0.8	1.0	2.3	4.7	21.4	2.0
1989	18.7	2.6	1.7	1.3	0.8	0.7	0.7	1.0	2.0	3.3	21.4	1.6
1990	19.6	3.9	1.9	1.8	1.3	0.6	1.0	1.9	1.6	2.9	11.6	2.0
1991	23.3	3.3	2.1	1.3	1.2	1.0	0.8	1.8	1.9	4.0	20.9	2.0
1992	26.2	3.9	2.0	1.2	1.4	1.4	0.9	1.8	2.3	4.6	17.5	2.1
1993	25.9	4.2	2.1	1.8	1.5	1.6	1.5	1.4	2.8	3.4	14.9	2.2

**Vrouwen**

1985	23.1	16.9	17.8	22.2	24.5	22.6	22.7	24.0	21.8	19.8	18.1	21.1
1986	26.9	19.8	20.9	22.8	23.1	24.8	24.5	25.0	19.9	22.7	34.1	22.5
1987	25.0	22.2	22.9	25.0	24.7	25.6	24.9	24.9	22.0	19.4	28.8	24.0
1988	24.4	20.2	23.5	25.9	24.2	20.6	22.0	26.3	20.3	24.0	33.6	23.2
1989	25.1	21.9	24.2	27.8	25.8	23.5	24.3	26.0	25.7	19.3	31.5	24.9
1990	29.8	21.4	25.3	29.3	28.3	25.3	26.2	20.3	23.9	30.0	25.3	25.8
1991	31.6	21.3	26.4	30.4	30.4	28.1	24.2	29.5	25.7	22.8	9.2	27.3
1992	31.0	22.6	25.2	32.0	31.2	28.7	27.1	29.3	29.8	24.4	17.0	28.1
1993	32.6	22.0	24.7	33.7	31.4	31.9	26.3	26.6	24.8	23.2	22.9	28.5

(\*) Vanaf 1992: 15 tot 19 jaar.

**Tabel 1.6.2.- DEELTIJDS WERKENDEN IN PROCENT VAN HET AANTAL WERKENDEN,  
PER LEEFTIJDGROEP**

BRUSSELS HOOFDSTEDELIJK GEWEST

Jaren 1985 - 1993

JAARTAL EN GESLACHT	Leeftijdsgroepen											
	14 - 19 jaar	20-24 jaar	25-29 jaar	30-34 jaar	35-39 jaar	40-44 jaar	45-49 jaar	50-54 jaar	55-59 jaar	60-64 jaar	65 jaar en meer	Alge- meen totaal

## Procentuele gegevens

## Mannen + vrouwen

1985	15.2	11.8	8.7	9.3	9.0	8.1	8.2	9.6	8.5	9.1	18.7	9.2
1986	31.3	14.1	9.1	9.8	10.2	7.6	9.8	8.5	6.1	10.3	33.0	10.0
1987	38.6	16.4	10.6	7.0	8.1	6.5	10.0	8.6	7.7	5.6	23.6	9.3
1988	26.8	11.1	10.8	9.2	8.3	4.2	7.8	6.7	6.9	6.3	15.7	8.4
1989	34.3	9.7	6.5	8.0	7.8	3.4	7.9	5.1	6.6	4.0	25.0	7.2
1990	41.2	18.6	11.6	8.6	9.8	9.4	11.4	8.6	10.5	11.8	14.8	11.0
1991	50.0	14.0	12.4	12.2	11.6	8.9	9.6	8.0	7.0	5.8	18.9	10.9
1992	26.2	18.4	13.6	14.3	11.5	9.8	10.9	9.9	13.9	13.0	42.5	13.0
1993	40.7	15.4	12.6	11.8	12.5	13.1	9.1	7.6	8.9	8.6	16.5	11.7

## Mannen

1985	8.3	7.8	2.0	2.4	0.6	1.5	0.4	2.0	4.3	5.3	23.7	2.7
1986	27.5	8.2	3.1	3.8	3.4	0.8	0.9	0.4	2.5	5.3	22.9	3.4
1987	38.1	5.5	4.3	2.5	2.1	-	1.7	1.4	1.7	1.2	19.5	2.9
1988	15.4	10.2	6.6	3.9	1.9	0.4	0.6	1.1	2.8	4.1	14.5	3.6
1989	23.5	8.7	1.0	3.0	2.3	0.8	0.9	-	0.9	2.4	19.3	2.4
1990	26.6	11.8	4.1	3.7	3.0	-	2.0	2.7	-	4.9	14.0	3.5
1991	50.0	5.2	5.8	3.1	2.1	1.9	1.3	1.3	2.1	2.9	19.1	3.2
1992	31.3	6.5	6.5	4.8	2.4	2.6	0.7	2.2	2.0	6.6	47.4	4.3
1993	41.1	11.3	6.4	2.9	2.6	3.7	1.3	1.7	2.8	4.1	13.4	4.1

## Vrouwen

1985	25.0	16.2	16.1	18.6	20.3	18.1	20.6	24.5	22.8	23.0	9.8	19.2
1986	36.0	19.4	16.4	18.9	18.8	17.0	23.7	23.3	13.6	37.5	60.6	19.6
1987	39.9	28.4	18.3	12.7	16.7	14.9	21.2	24.1	22.9	20.0	31.9	18.6
1988	41.7	12.2	15.7	16.6	16.7	9.6	18.2	15.6	15.1	13.6	18.2	15.3
1989	55.5	10.8	12.6	14.6	15.9	7.4	18.7	13.1	17.3	13.3	41.0	14.0
1990	71.4	26.6	19.7	16.6	19.5	22.0	25.3	17.5	29.2	34.9	16.4	21.5
1991	50.0	23.4	19.6	23.5	24.4	18.7	21.2	20.5	18.3	15.8	18.1	21.4
1992	14.3	28.4	21.5	27.2	23.8	18.5	24.8	23.9	36.7	37.5	35.7	24.5
1993	40.0	19.1	19.1	22.1	26.3	24.6	19.4	15.6	19.2	25.0	21.7	21.4

(\*) Vanaf 1992: 15 tot 19 jaar.

**Tabel 1.6.3.- DEELTIJDS WERKENDEN IN PROCENT VAN HET AANTAL WERKENDEN,  
PER LEEFTIJDGROEP**

VLAAMS GEWEST

Jaren 1985 - 1993

JAARTAL EN GESLACHT	Leeftijdsgroepen											
	14 - 19 jaar	20-24 jaar	25-29 jaar	30-34 jaar	35-39 jaar	40-44 jaar	45-49 jaar	50-54 jaar	55-59 jaar	60-64 jaar	65 jaar en meer	Alge- meen totaal

**Procentuele gegevens**

**Mannen + vrouwen**

1985	13.8	9.1	7.6	8.8	9.4	8.2	7.0	6.6	5.3	6.2	25.3	8.2
1986	17.6	10.2	9.6	9.5	9.2	9.5	7.3	7.0	6.0	10.2	26.3	9.2
1987	13.4	10.5	10.6	10.6	9.7	9.0	7.4	6.2	5.8	6.6	16.6	9.3
1988	15.3	9.6	11.1	11.0	9.6	7.7	7.1	7.3	5.8	5.9	24.8	9.3
1989	17.4	10.0	11.2	12.4	10.7	9.5	8.0	6.6	6.9	2.6	19.8	10.0
1990	17.5	10.0	10.2	13.4	12.0	10.2	9.2	6.8	5.8	4.3	4.7	10.4
1991	18.3	9.4	12.0	13.3	13.2	11.8	8.4	10.1	8.4	6.8	15.0	11.4
1992	22.3	10.4	11.6	13.5	13.1	12.1	9.1	9.1	8.2	6.6	5.1	11.5
1993	22.5	10.7	10.8	15.8	14.5	13.7	10.1	8.2	8.3	6.6	14.9	12.3

**Mannen**

1985	8.2	3.7	1.3	0.9	0.5	0.8	0.8	1.0	1.5	4.0	27.6	1.6
1986	11.9	3.0	2.0	1.3	1.0	0.7	0.9	0.9	1.8	7.4	22.4	1.9
1987	9.1	3.0	1.7	0.7	0.8	0.5	0.8	0.6	2.5	4.3	11.3	1.5
1988	10.9	2.3	2.1	1.1	0.7	0.9	0.7	0.9	1.7	3.5	19.4	1.5
1989	14.8	1.3	1.6	1.1	0.7	0.7	0.4	0.8	2.0	0.9	13.7	1.3
1990	15.0	1.9	0.7	1.7	1.0	0.6	0.9	2.1	1.6	1.4	1.6	1.4
1991	13.2	2.0	1.5	1.0	1.3	0.7	1.0	2.4	1.6	3.4	19.2	1.6
1992	16.5	3.1	1.2	0.7	1.1	0.9	1.0	1.5	1.9	3.3	4.5	1.5
1993	15.6	2.5	1.3	1.7	1.5	1.3	1.3	1.3	2.3	3.5	13.3	1.8

**Vrouwen**

1985	20.4	15.4	17.2	22.2	26.2	24.8	23.3	26.1	22.6	18.0	21.3	21.1
1986	25.0	18.9	21.0	23.5	24.1	28.7	25.5	26.4	21.7	24.8	35.5	23.2
1987	20.3	19.6	23.4	27.0	25.6	26.7	25.7	24.7	20.7	19.5	25.9	24.1
1988	20.6	18.3	23.3	26.7	24.7	22.2	22.6	29.4	20.9	19.9	40.4	23.4
1989	20.8	20.5	24.0	29.8	28.1	27.3	25.8	27.5	25.6	13.9	33.4	25.8
1990	20.6	19.1	23.2	31.3	29.6	28.9	27.4	21.8	22.8	21.7	18.1	26.0
1991	24.0	17.3	25.7	30.8	32.0	31.8	24.5	33.1	31.6	25.2	-	27.6
1992	28.3	18.1	24.4	31.6	30.9	32.0	26.1	29.9	28.9	20.6	6.8	27.4
1993	29.6	19.6	22.4	34.6	33.6	34.0	27.2	27.3	24.5	17.9	17.0	28.5

(\*) Vanaf 1992: 15 tot 19 jaar.

**Tabel 1.6.4.- DEELTIJDS WERKENDEN IN PROCENT VAN HET AANTAL WERKENDEN,  
PER LEEFTIJDSGROEP**

WAALS GEWEST

Jaren 1985 - 1993

JAARTAL EN GESLACHT	Leeftijdsgroepen											
	14 - 19 jaar	20-24 jaar	25-29 jaar	30-34 jaar	35-39 jaar	40-44 jaar	45-49 jaar	50-54 jaar	55-59 jaar	60-64 jaar	65 jaar en meer	Alge- meen totaal

**Procentuele gegevens**

**Mannen + vrouwen**

1985	23.4	11.1	9.0	9.4	8.7	7.7	8.6	6.6	6.4	8.6	32.8	9.1
1986	20.9	12.4	9.7	9.4	9.1	7.8	8.4	6.9	6.5	5.6	19.8	9.3
1987	30.5	14.5	10.5	10.9	10.7	9.9	9.1	8.6	8.4	9.6	23.1	10.9
1988	27.6	14.6	11.4	12.0	10.2	8.4	8.2	8.8	8.5	12.8	28.8	11.0
1989	28.5	14.7	12.7	11.8	10.2	8.7	8.8	10.4	10.2	12.0	30.1	11.3
1990	33.5	15.2	15.5	12.0	11.9	8.4	9.1	7.2	8.1	11.8	26.6	11.8
1991	39.5	17.0	14.2	13.6	12.4	10.4	8.9	9.0	8.2	9.3	19.3	12.6
1992	41.5	17.8	13.6	15.0	14.9	11.5	11.3	11.7	11.5	11.2	19.6	13.9
1993	37.1	16.7	15.2	15.7	12.4	13.1	11.4	11.5	11.1	9.4	23.6	13.8

**Mannen**

1985	18.9	4.0	1.7	0.7	0.6	0.7	1.6	0.6	1.2	5.2	40.4	2.1
1986	15.4	4.9	1.3	1.4	0.9	1.3	0.8	0.9	1.1	2.9	17.9	1.9
1987	27.9	4.6	2.0	1.0	1.9	0.4	0.8	1.5	2.7	6.8	19.8	2.3
1988	25.8	5.1	1.3	2.4	0.7	0.9	1.1	1.4	3.3	6.9	26.4	2.4
1989	27.0	4.4	2.0	1.0	0.6	0.6	1.1	1.8	2.4	7.9	31.7	2.1
1990	26.2	6.9	3.8	1.4	1.2	0.9	1.0	1.1	2.2	4.6	23.9	2.7
1991	35.8	5.8	2.4	1.3	0.9	1.4	0.5	0.7	2.5	5.5	22.6	2.5
1992	40.0	5.1	2.5	1.1	1.6	1.8	0.8	2.4	3.6	6.2	21.9	2.8
1993	36.4	6.5	2.7	1.7	1.3	1.6	1.8	1.5	3.6	2.8	17.6	2.7

**Vrouwen**

1985	31.4	20.8	19.8	23.5	23.2	20.4	22.4	20.8	20.5	20.5	17.3	21.7
1986	30.2	22.4	22.1	22.6	22.9	20.8	23.5	23.1	20.4	15.9	23.4	22.4
1987	34.7	27.5	23.2	25.9	25.5	27.8	25.8	25.7	23.3	19.1	29.7	25.7
1988	29.6	26.9	26.4	27.3	25.5	21.4	22.2	26.1	21.8	31.4	32.2	25.4
1989	31.8	28.2	28.4	28.2	24.7	22.0	23.6	28.9	29.7	25.4	26.2	26.1
1990	47.7	26.1	31.8	28.7	28.5	20.7	24.2	19.2	23.0	35.8	30.5	26.8
1991	45.1	31.1	30.8	31.7	29.2	24.9	24.9	26.9	20.4	23.0	12.0	28.6
1992	45.2	31.8	28.5	34.1	33.8	26.7	29.6	30.9	28.6	25.1	15.1	30.7
1993	38.4	29.7	31.6	35.5	28.7	30.6	27.1	30.5	27.9	29.6	33.3	30.8

(\*) Vanaf 1992: 15 tot 19 jaar.



Tabel 1.7.1.- GEWONE WEKELIJKE ARBEIDSDUUR VAN DE PERSONEN MET EEN BETREKKING (\*)

HET RIJK

Jaren 1985 - 1993

JAARTAL EN GESLACHT	Gewone wekelijkse arbeidsduur											
	1-10 uren	11-20 uren	21-30 uren	31-32 uren	33-34 uren	35-36 uren	37-38 uren	39-40 uren	40 uren en meer	Totaal	Zeer variabel	Alge- meen totaal
<b>Absolute cijfers (in duizendtallen)</b>												
<b>Mannen + vrouwen</b>												
1985	39.5	194.9	220.0	31.7	8.5	180.0	1339.8	835.9	604.3	3454.6	59.3	3514.0
1986	42.6	210.7	211.4	35.7	9.9	181.5	1276.3	906.4	550.5	3425.0	99.8	3524.8
1987	45.8	224.3	212.9	36.9	5.7	163.0	1365.3	833.7	499.5	3387.0	147.2	3480.0
1988	42.6	230.2	227.4	32.0	7.8	143.2	1420.1	790.3	459.0	3352.5	93.0	3500.0
1989	40.4	254.4	221.0	32.8	7.3	118.3	1480.4	774.7	465.7	3395.0	200.0	3595.0
1990	29.7	280.4	233.3	36.6	5.8	133.6	1565.2	6.580	493.0	3435.6	201.2	3636.9
1991	37.1	311.3	253.8	33.6	8.3	134.4	1569.0	719.5	449.9	3517.0	213.6	3730.6
1992	32.3	307.3	262.4	35.5	12.6	149.4	1549.7	732.2	459.5	3540.9	231.8	3772.7
1993	32.9	313.3	265.1	42.5	9.2	163.6	1535.7	671.6	390.1	3424.0	321.5	3745.5
<b>Mannen</b>												
1985	6.0	33.2	67.3	10.1	2.9	107.1	947.0	623.5	446.2	2243.4	38.7	2282.0
1986	8.3	34.3	62.8	10.3	3.0	107.3	885.7	689.5	401.1	2202.3	70.6	2272.9
1987	7.7	33.0	66.9	11.3	2.0	93.0	954.0	617.4	380.9	2166.3	67.5	2239.9
1988	9.1	33.6	75.1	7.8	3.5	81.0	972.4	586.6	337.9	2107.1	107.1	2214.2
1989	5.9	32.0	67.6	9.4	1.4	66.2	1020.6	573.8	345.4	2122.4	148.4	2270.8
1990	4.7	40.3	68.9	10.6	1.4	76.4	1079.4	484.8	359.5	2126.0	146.2	2272.2
1991	5.5	46.9	73.9	8.6	3.5	76.3	1067.7	521.4	333.3	2137.1	158.3	2295.4
1992	4.1	36.8	65.5	8.3	4.4	84.0	1056.1	527.5	335.3	2122.0	165.6	2287.6
1993	5.2	39.2	66.4	8.8	2.1	94.0	1027.7	491.4	284.6	2019.4	229.4	2248.8
<b>Vrouwen</b>												
1985	33.5	161.7	152.7	21.6	5.6	72.8	392.8	212.4	158.1	1211.2	20.7	1231.9
1986	34.3	176.4	148.6	25.3	6.9	74.2	390.5	216.9	149.4	1222.6	29.2	1251.8
1987	38.1	191.1	146.0	25.6	3.6	70.0	411.3	216.3	118.7	1220.7	25.5	1249.1
1988	33.4	196.6	152.2	24.1	4.3	62.2	447.7	203.7	121.1	1245.4	40.1	1285.4
1989	34.4	222.3	153.5	23.4	5.8	52.1	459.8	201.0	120.2	1272.6	51.7	1324.2
1990	25.0	240.2	164.3	26.0	4.4	57.2	485.8	173.2	133.5	1309.6	55.1	1364.7
1991	31.6	264.4	179.9	25.0	4.8	58.1	501.3	198.1	116.6	1379.9	55.3	1435.2
1992	28.2	270.5	196.9	27.2	8.2	65.4	493.6	204.7	124.2	1418.9	66.2	1485.1
1993	27.7	274.0	198.7	33.7	7.1	69.6	508.0	180.2	105.5	1404.5	92.1	1496.6
<b>Procentuele gegevens</b>												
<b>Mannen + vrouwen</b>												
1985	1.1	5.5	6.3	0.9	0.2	5.1	38.1	23.8	17.2	98.3	1.7	100.0
1986	1.2	6.0	6.0	1.0	0.3	5.1	36.2	25.7	15.6	97.2	2.8	100.0
1987	1.3	6.4	6.1	1.1	0.2	4.7	39.2	24.0	14.3	97.3	2.7	100.0
1988	1.2	6.6	6.5	0.9	0.2	4.1	40.6	22.6	13.1	95.8	4.2	100.0
1989	1.1	7.1	6.1	0.9	0.2	3.3	41.2	21.5	12.9	94.4	5.6	100.0
1990	0.8	7.7	6.4	1.0	0.2	3.7	43.0	18.1	13.6	94.5	5.5	100.0
1991	1.0	8.3	6.8	0.9	0.2	3.6	42.1	19.3	12.1	94.3	5.7	100.0
1992	0.9	8.1	7.0	0.9	0.3	4.0	41.1	19.4	12.2	93.9	6.1	100.0
1993	0.9	8.4	7.1	1.1	0.2	4.4	41.0	17.9	10.4	91.4	8.6	100.0
<b>Mannen</b>												
1985	0.3	1.4	2.9	0.4	0.1	4.7	41.5	27.3	19.5	98.3	1.7	100.0
1986	0.4	1.5	2.8	0.4	0.1	4.7	39.0	30.3	17.6	96.9	3.1	100.0
1987	0.3	1.5	3.0	0.5	0.1	4.2	42.7	27.6	17.0	97.0	3.0	100.0
1988	0.4	1.5	3.4	0.3	0.2	3.7	43.9	26.5	15.3	95.2	4.8	100.0
1989	0.3	1.4	3.0	0.4	0.1	2.9	44.9	25.3	15.2	93.5	6.5	100.0
1990	0.2	1.8	3.0	0.5	0.1	3.4	47.5	21.3	15.8	93.6	6.4	100.0
1991	0.2	2.0	3.2	0.4	0.2	3.3	46.5	22.7	14.5	93.1	6.9	100.0
1992	0.2	1.6	2.9	0.4	0.2	3.7	46.2	23.0	14.6	92.8	7.2	100.0
1993	0.2	1.7	3.0	0.4	0.1	4.1	45.7	21.9	12.7	89.8	10.2	100.0
<b>Vrouwen</b>												
1985	2.7	13.1	12.4	1.7	0.4	5.9	31.9	17.2	12.8	98.3	1.7	100.0
1986	2.7	14.1	11.9	2.0	0.5	5.9	31.2	17.3	11.9	97.7	2.3	100.0
1987	3.0	15.3	11.7	2.0	0.3	5.6	33.0	17.4	9.5	96.0	2.0	100.0
1988	2.6	15.3	11.9	1.9	0.3	4.8	34.8	15.8	9.4	96.9	3.1	100.0
1989	2.6	16.8	11.6	1.8	0.4	3.9	34.7	15.9	9.1	96.1	3.9	100.0
1990	1.8	17.6	12.0	1.9	0.3	4.2	35.6	12.7	9.8	95.9	4.1	100.0
1991	2.2	18.4	12.5	1.7	0.3	4.1	34.9	13.8	8.1	96.1	3.9	100.0
1992	1.9	18.2	13.3	1.8	0.5	4.4	33.2	13.8	8.4	95.5	4.5	100.0
1993	1.9	18.3	13.3	2.3	0.5	4.6	33.9	12.0	7.1	93.9	6.1	100.0

(\*) 15 jaar en meer vanaf 1992.

Tabel 1.7.2.- GEWONE WEKELIJKSE ARBEIDSDUUR VAN DE PERSONEN MET EEN BETREKKING (\*)

BRUSSELS HOOFDSTEDELIJK GEWEST

Jaren 1985 - 1993

JAARTAL EN GESLACHT	Gewone wekelijkse arbeidsduur										
	1-10 uren	11-20 uren	21-30 uren	31-32 uren	33-34 uren	35-36 uren	37-38 uren	39-40 uren	40 uren en meer	Totaal	Zeer variabel

Absolute cijfers (in duizendtallen)

Mannen + vrouwen

1985	4.7	20.6	19.7	1.7	1.2	15.2	118.8	99.7	56.4	338.0	5.0	343.0
1986	3.7	21.6	20.3	2.3	1.7	12.5	111.8	94.1	54.6	322.7	5.3	328.1
1987	3.7	18.4	19.4	3.1	0.5	14.0	109.2	88.4	58.4	315.1	5.2	320.3
1988	4.1	17.8	16.2	1.4	0.2	10.9	122.4	81.8	46.5	301.4	7.6	309.0
1989	2.2	17.3	11.0	2.1	0.3	7.5	134.5	75.4	55.6	306.0	7.0	313.1
1990	3.8	27.2	18.9	1.4	0.6	15.3	126.9	57.6	63.3	315.0	11.6	326.6
1991	2.7	23.8	21.1	2.2	0.9	11.5	120.4	93.7	50.5	326.8	11.0	337.8
1992	2.5	27.1	24.2	2.5	1.8	13.5	125.2	76.1	50.9	323.8	7.5	331.3
1993	4.2	25.4	24.5	2.9	0.9	21.1	122.9	70.2	52.2	324.3	8.9	333.2

Mannen

1985	0.8	4.4	4.9	0.7	0.4	7.6	73.4	69.5	41.7	203.5	3.2	206.7
1986	0.9	4.6	6.1	0.4	0.7	6.6	67.5	63.9	39.7	190.4	4.1	194.6
1987	1.2	4.0	4.5	0.7	0.2	7.4	67.3	59.4	41.7	186.6	3.5	190.1
1988	1.0	4.2	5.7	0.5	-	5.2	74.2	51.9	32.4	175.1	5.6	180.6
1989	0.6	3.9	3.7	0.8	-	3.0	81.4	49.6	36.6	179.7	4.5	184.2
1990	1.6	5.4	5.1	0.3	0.2	7.8	82.4	36.2	44.1	183.2	7.7	190.9
1991	0.5	4.2	5.7	0.8	0.1	5.3	74.4	59.5	36.9	187.5	7.5	195.0
1992	0.4	6.5	5.7	0.5	0.6	7.1	74.6	49.7	38.4	183.5	5.5	189.0
1993	1.6	5.8	6.7	1.1	0.1	10.5	67.5	48.6	38.4	180.3	5.6	185.9

Vrouwen

1985	3.8	16.2	14.8	1.0	0.8	7.5	45.4	30.3	14.6	134.5	1.8	136.3
1986	2.7	17.0	14.2	1.9	1.0	5.9	44.3	30.2	14.9	132.3	1.2	133.5
1987	2.5	14.4	14.8	2.3	0.3	6.5	42.0	28.9	16.7	128.5	1.7	130.2
1988	3.1	13.6	10.5	0.9	0.2	5.7	48.3	29.9	14.1	126.4	2.0	128.2
1989	1.5	13.4	7.3	1.3	0.3	4.6	53.1	25.8	19.0	126.3	2.5	128.8
1990	2.2	21.8	13.8	1.1	0.4	7.5	44.5	21.4	19.1	131.8	3.9	135.7
1991	2.2	19.6	15.4	1.4	0.8	6.2	46.0	34.2	13.6	139.3	3.5	142.8
1992	2.1	20.6	18.5	2.0	1.2	6.4	50.6	26.4	12.5	140.3	2.0	142.3
1993	2.6	19.6	17.8	1.8	0.8	10.7	55.4	21.6	13.7	144.0	3.3	147.3

Procentuele gegevens

Mannen + vrouwen

1985	1.4	6.0	5.7	0.5	0.3	4.4	34.6	29.1	16.4	98.5	1.4	100.0
1986	1.1	6.6	6.2	0.7	0.5	3.8	34.1	28.7	16.6	98.3	1.6	100.0
1987	1.1	5.7	6.1	1.0	0.2	4.4	34.1	27.6	18.2	98.4	1.6	100.0
1988	1.3	5.8	5.2	0.4	0.1	3.5	39.6	26.5	15.0	97.6	2.5	100.0
1989	0.7	5.5	3.5	0.7	0.1	2.4	43.0	24.1	17.8	97.7	2.2	100.0
1990	1.2	8.3	5.8	0.4	0.2	4.7	38.9	17.6	19.4	96.4	3.6	100.0
1991	0.8	7.0	6.2	0.7	0.3	3.4	35.6	27.7	14.9	96.7	3.3	100.0
1992	0.7	8.2	7.3	0.7	0.5	4.1	37.8	23.0	15.4	97.7	2.3	100.0
1993	1.3	7.6	7.4	0.9	0.3	6.3	36.9	21.1	15.7	97.3	2.7	100.0

Mannen

1985	0.4	2.1	2.4	0.3	0.2	3.7	35.5	33.6	20.2	98.4	1.5	100.0
1986	0.5	2.4	3.1	0.2	0.4	3.4	34.7	32.8	20.4	97.8	2.1	100.0
1987	0.6	2.1	2.4	0.4	0.1	3.9	35.4	31.2	21.9	98.2	1.8	100.0
1988	0.5	2.3	3.2	0.3	-	2.9	41.1	28.7	17.9	96.9	3.1	100.0
1989	0.3	2.1	2.0	0.4	-	1.6	44.2	26.9	19.9	97.6	2.4	100.0
1990	0.8	2.8	2.7	0.2	0.1	4.1	43.2	19.0	23.1	96.0	4.0	100.0
1991	0.3	2.2	2.9	0.4	0.1	2.7	38.2	30.5	18.9	96.2	3.8	100.0
1992	0.2	3.4	3.0	0.3	0.3	3.8	39.5	26.3	20.3	97.1	2.9	100.0
1993	0.8	3.1	3.6	0.6	0.1	5.6	36.3	26.1	20.7	97.0	3.0	100.0

Vrouwen

1985	2.8	11.9	10.9	0.7	0.6	5.5	33.3	22.2	10.7	98.7	1.3	100.0
1986	2.0	12.7	10.6	1.4	0.8	4.4	33.2	22.2	11.2	99.1	0.9	100.0
1987	1.9	11.1	11.4	1.8	0.2	5.0	32.3	22.2	12.8	98.7	1.3	100.0
1988	2.4	10.6	8.2	0.7	0.2	4.4	37.7	23.3	11.0	98.4	1.6	100.0
1989	1.2	10.4	5.7	1.0	0.2	3.6	41.2	20.0	14.0	98.1	1.9	100.0
1990	1.6	16.1	10.2	0.8	0.3	5.5	32.8	15.8	14.1	97.1	2.9	100.0
1991	1.5	13.7	10.8	1.0	0.6	4.3	32.2	23.9	9.5	97.5	2.5	100.0
1992	1.5	14.5	13.0	1.4	0.8	4.5	35.6	18.6	8.8	98.6	1.4	100.0
1993	1.8	13.3	12.1	1.2	0.5	7.3	37.6	14.7	9.3	97.8	2.2	100.0

(\*) 15 jaar en meer vanaf 1992.

Tabel 1.7.3.- GEWONE WEKELIJKE ARBEIDSDUUR VAN DE PERSONEN MET EEN BETREKING (\*)

VLAAMS GEWEST

Jaren 1985 - 1993

JAARTAL EN GESLACHT	Gewone wekelijkse arbeidsduur										
	1-10 uren	11-20 uren	21-30 uren	31-32 uren	33-34 uren	35-36 uren	37-38 uren	39-40 uren	40 uren en meer	Totaal	Zeer variabel

Absolute cijfers (in duizendtallen)

Mannen + vrouwen

1985	22.2	111.5	119.2	18.8	4.3	88.2	838.1	504.0	351.4	2057.7	43.6	2101.3
1986	26.6	123.1	119.7	22.7	6.6	84.4	804.0	549.7	306.5	2043.3	76.1	2119.4
1987	27.6	133.5	113.9	19.9	3.2	81.3	860.9	520.4	269.5	2030.2	75.0	2105.2
1988	22.8	132.4	129.6	20.1	5.1	72.5	882.1	484.4	237.1	1986.1	131.4	2117.5
1989	21.1	151.8	125.3	20.8	4.5	62.3	906.6	487.3	226.1	2005.7	175.7	2181.4
1990	14.6	164.8	129.5	22.1	2.7	71.4	975.8	409.9	225.6	2016.4	182.7	2199.1
1991	18.2	191.8	143.3	19.0	4.6	64.5	1001.2	405.6	216.6	2064.7	186.7	2251.4
1992	15.1	176.9	150.2	21.2	6.9	73.1	985.9	440.0	226.0	2095.5	204.6	2300.1
1993	15.5	185.8	155.8	26.6	5.5	75.2	988.4	400.4	190.7	2044.0	239.7	2283.7

Mannen

1985	3.3	18.8	37.6	5.5	1.5	49.4	599.8	381.6	262.6	1360.3	27.7	1388.0
1986	5.2	18.5	36.6	6.1	1.6	49.8	564.6	425.5	226.7	1334.6	54.0	1388.6
1987	4.5	18.3	36.1	6.3	1.1	45.4	603.4	395.4	210.8	1321.4	54.9	1376.2
1988	5.1	18.2	43.9	4.8	2.4	39.6	606.0	369.3	175.1	1264.4	96.2	1360.6
1989	2.1	17.5	39.1	5.9	1.0	34.5	630.2	369.4	170.2	1270.0	131.7	1401.7
1990	1.4	21.4	38.3	6.7	1.0	39.6	672.8	307.6	168.9	1257.5	135.1	1392.6
1991	3.2	28.2	41.6	4.5	1.9	34.7	685.3	300.8	139.9	1260.1	139.2	1399.3
1992	1.8	16.4	37.5	4.4	2.2	39.9	672.4	324.8	165.6	1265.0	147.3	1412.3
1993	2.3	20.6	37.2	4.6	0.9	42.2	667.9	295.5	138.1	1209.1	172.3	1381.4

Vrouwen

1985	18.9	92.6	81.6	13.2	2.8	38.7	238.3	122.5	88.8	697.4	15.8	713.3
1986	21.4	104.5	83.2	16.5	5.0	34.6	239.4	124.3	79.8	708.7	22.1	730.8
1987	23.1	115.2	77.8	13.6	2.1	35.9	257.4	125.0	58.8	708.9	20.1	729.0
1988	17.7	114.1	85.7	15.3	2.7	32.8	276.1	115.1	62.0	721.7	35.2	756.9
1989	19.0	134.3	86.2	14.9	3.5	27.7	276.4	117.9	56.0	735.8	43.9	779.7
1990	13.2	143.4	91.2	15.4	1.7	31.8	303.0	102.3	56.7	758.9	47.6	806.5
1991	14.9	163.3	101.7	14.5	2.7	29.8	315.9	104.8	56.7	804.6	47.5	852.1
1992	13.3	160.5	112.7	16.8	4.7	33.2	313.5	115.2	60.4	830.5	57.3	887.8
1993	13.2	165.2	118.6	22.1	4.7	33.1	320.5	104.9	52.6	834.9	67.4	902.3

Procentuele gegevens

Mannen + vrouwen

1985	1.1	5.3	5.7	0.9	0.2	4.2	39.9	24.0	16.7	97.9	2.1	100.0
1986	1.2	5.5	5.6	1.0	0.3	4.0	37.9	25.9	14.5	96.4	3.6	100.0
1987	1.3	6.3	5.4	0.9	0.1	3.9	40.9	24.7	12.8	96.4	3.6	100.0
1988	1.1	6.2	6.1	0.9	0.2	3.4	41.7	22.9	11.2	93.8	6.2	100.0
1989	1.0	7.0	5.7	0.9	0.2	2.9	41.6	22.3	10.4	91.9	8.0	100.0
1990	0.7	7.5	5.9	1.0	0.1	3.2	44.4	18.6	10.3	91.7	8.3	100.0
1991	0.8	8.5	6.4	0.8	0.2	2.9	44.5	18.0	9.6	91.7	8.3	100.0
1992	0.7	7.7	6.5	0.9	0.3	3.2	42.9	19.1	9.8	91.1	8.9	100.0
1993	0.7	8.1	6.8	1.2	0.2	3.3	43.3	17.5	8.4	89.5	10.5	100.0

Mannen

1985	0.2	1.4	2.7	0.4	0.1	3.6	43.2	27.5	18.9	98.0	2.0	100.0
1986	0.4	1.3	2.6	0.4	0.1	3.6	40.7	30.6	16.3	96.1	3.9	100.0
1987	0.3	1.3	2.6	0.5	0.1	3.3	43.8	28.7	15.3	96.0	4.0	100.0
1988	0.4	1.3	3.2	0.3	0.2	2.9	44.5	27.1	12.9	92.9	7.1	100.0
1989	0.1	1.2	2.8	0.4	0.1	2.5	45.0	26.3	12.1	90.6	9.4	100.0
1990	0.1	1.5	2.8	0.5	0.1	2.8	48.3	22.1	12.1	90.3	9.7	100.0
1991	0.2	2.0	3.0	0.3	0.1	2.5	49.0	21.5	11.4	90.1	9.9	100.0
1992	0.1	1.2	2.7	0.3	0.2	2.8	47.6	23.0	11.7	89.6	10.4	100.0
1993	0.2	1.5	2.7	0.3	0.1	3.1	48.3	21.4	10.0	87.5	12.5	100.0

Vrouwen

1985	2.6	13.2	11.4	1.8	0.4	5.4	33.4	17.2	12.4	97.8	2.2	100.0
1986	2.9	14.3	11.4	2.3	0.7	4.7	32.8	17.0	10.9	97.0	3.0	100.0
1987	3.2	15.8	10.7	1.9	0.3	4.9	35.3	17.1	8.1	97.2	2.8	100.0
1988	2.3	15.1	11.3	2.0	0.4	4.3	36.5	15.2	8.2	95.3	4.6	100.0
1989	2.4	17.2	11.0	1.9	0.4	3.6	35.4	15.1	7.2	94.4	5.6	100.0
1990	1.6	17.8	11.3	1.9	0.2	3.9	37.6	12.7	7.0	94.1	5.9	100.0
1991	1.7	19.2	11.9	1.7	0.3	3.5	37.1	12.3	6.7	94.4	5.6	100.0
1992	1.5	18.1	12.7	1.9	0.5	3.7	35.3	13.0	6.8	93.5	6.5	100.0
1993	1.5	18.3	13.1	2.4	0.5	3.7	35.5	11.6	5.8	92.5	7.5	100.0

\*) 15 jaar en meer vanaf 1992.

Tabel 1.7.4.- GEWONE WEKELIJKE ARBEIDSDUUR VAN DE PERSONEN MET EEN BETREKKING (\*)

WAALS GEWEST

Jaren 1985 - 1993

JAARTAL EN GESLACHT	Gewone wekelijkse arbeidsduur											
	1-10 uren	11-20 uren	21-30 uren	31-32 uren	33-34 uren	35-36 uren	37-38 uren	39-40 uren	40 uren en meer	Totaal	Zeer variabel	Alge- meen totaal
<b>Absolute cijfers (in duizendtallen)</b>												
<b>Mannen + vrouwen</b>												
1985	12.6	62.8	81.1	11.3	3.0	76.6	382.9	232.1	196.5	1059.0	10.8	1069.7
1986	12.2	66.0	71.3	10.7	1.6	84.7	360.4	262.5	189.4	1058.9	18.4	1077.3
1987	14.5	72.4	79.6	13.9	1.9	67.7	395.1	224.9	171.6	1041.6	12.8	1054.5
1988	15.7	80.0	81.5	10.5	2.4	59.9	415.5	224.0	175.4	1065.0	8.2	1073.1
1989	17.1	85.3	84.7	9.9	2.4	48.5	439.3	212.1	183.9	1083.2	17.3	1100.5
1990	11.2	88.4	84.9	13.2	2.5	46.9	462.5	190.5	204.1	1104.3	6.9	111.2
1991	16.2	95.7	89.4	12.5	2.9	58.4	447.4	220.2	182.8	1125.5	16.0	1141.5
1992	14.7	103.3	88.1	11.7	3.9	62.7	438.6	216.0	182.6	1121.6	19.6	1141.2
1993	13.2	102.1	84.8	12.9	2.8	67.2	424.4	201.0	147.2	1055.6	72.9	1128.5
<b>Mannen</b>												
1985	1.8	9.9	24.8	3.9	1.0	50.0	273.7	172.5	141.9	679.6	7.8	687.3
1986	2.1	11.1	20.1	3.8	0.7	51.0	253.6	200.1	134.7	677.3	12.5	689.8
1987	2.0	10.7	26.2	4.3	0.7	40.2	283.3	162.6	128.4	658.3	9.2	667.5
1988	3.1	11.1	25.5	2.5	1.1	36.2	292.3	165.4	130.4	667.6	5.3	672.9
1989	3.2	10.6	24.7	2.7	0.4	28.7	309.0	154.8	138.7	672.7	12.1	684.9
1990	1.7	13.5	25.6	3.7	0.3	29.0	324.1	141.0	146.5	685.3	3.4	688.7
1991	1.8	14.5	26.6	3.3	1.4	36.4	308.0	161.1	136.5	689.5	11.6	701.1
1992	1.9	13.8	22.3	3.4	1.7	37.0	309.2	152.9	131.3	673.5	12.8	686.3
1993	1.3	12.9	22.5	3.2	1.2	41.4	292.2	147.3	108.0	630.0	51.5	681.5
<b>Vrouwen</b>												
1985	10.8	52.9	56.2	7.4	2.0	26.6	109.2	59.6	54.6	379.4	3.0	382.4
1986	10.1	54.9	51.2	6.9	0.9	33.7	106.8	62.4	54.7	381.6	5.9	387.5
1987	12.5	61.7	53.4	9.7	1.2	27.6	111.8	62.3	43.2	383.3	3.6	387.0
1988	12.6	68.9	56.0	8.0	1.3	23.7	123.3	58.6	45.0	397.3	2.5	400.2
1989	13.9	74.6	60.0	7.2	2.0	19.8	130.4	57.3	45.3	410.5	5.2	415.7
1990	9.5	75.0	59.3	9.5	2.2	17.9	138.3	49.6	57.6	418.9	3.6	422.5
1991	14.4	81.2	62.8	9.2	1.5	22.0	139.4	59.1	46.3	436.0	4.4	440.4
1992	12.8	89.5	65.8	8.3	2.2	25.7	129.4	63.1	51.3	448.1	6.8	454.9
1993	11.9	89.2	62.2	9.8	1.6	25.9	132.2	53.6	39.2	425.6	21.4	447.0
<b>Procentuele gegevens</b>												
<b>Mannen + vrouwen</b>												
1985	1.2	5.9	7.6	1.1	0.3	7.2	35.8	21.7	18.4	99.0	1.1	100.0
1986	1.1	6.1	6.6	1.0	0.1	7.9	33.4	24.4	17.6	98.3	1.7	100.0
1987	1.4	6.9	7.5	1.3	0.2	6.4	37.5	21.3	16.3	98.8	1.2	100.0
1988	1.5	7.4	7.6	1.0	0.2	5.6	38.7	20.9	16.4	99.2	0.8	100.0
1989	1.5	7.7	7.7	0.9	0.2	4.4	39.9	19.3	16.7	98.4	1.6	100.0
1990	1.0	8.0	7.6	1.2	0.2	4.2	41.6	17.1	18.4	99.4	0.6	100.0
1991	1.4	8.4	7.8	1.1	0.3	5.1	39.2	19.3	16.0	98.9	1.4	100.0
1992	1.3	9.1	7.7	1.0	0.3	5.5	38.4	18.9	16.0	98.3	1.7	100.0
1993	1.2	9.0	7.5	1.1	0.2	6.0	37.6	17.8	13.0	93.6	6.5	100.0
<b>Mannen</b>												
1985	0.3	1.4	3.6	0.6	0.1	7.3	39.8	25.1	20.6	98.9	1.1	100.0
1986	0.3	1.6	2.9	0.5	0.1	7.4	36.8	29.0	19.5	98.2	1.8	100.0
1987	0.3	1.6	3.9	0.6	0.1	6.0	42.4	24.4	19.2	98.6	1.4	100.0
1988	0.5	1.6	3.8	0.4	0.2	5.4	43.4	24.6	19.4	99.2	0.8	100.0
1989	0.5	1.5	3.6	0.4	0.1	4.2	45.1	22.6	20.2	98.2	1.8	100.0
1990	0.2	2.0	3.7	0.5	-	4.2	47.1	20.5	21.3	99.5	0.5	100.0
1991	0.3	2.1	3.8	0.5	0.2	5.2	43.9	23.0	19.5	98.3	1.7	100.0
1992	0.3	2.0	3.2	0.5	0.2	5.4	45.0	22.4	19.1	98.1	1.9	100.0
1993	0.2	1.9	3.3	0.5	0.2	6.1	42.9	23.1	15.8	92.4	7.6	100.0
<b>Vrouwen</b>												
1985	2.8	13.8	14.7	1.9	0.5	7.0	28.6	15.6	14.3	99.2	0.8	100.0
1986	2.6	14.2	13.2	1.8	0.2	8.7	27.6	16.1	14.1	98.5	1.5	100.0
1987	3.2	15.9	13.8	2.5	0.3	7.1	28.9	16.1	11.2	99.0	0.9	100.0
1988	3.1	17.2	14.0	2.0	0.3	5.9	30.8	14.6	11.2	99.3	0.7	100.0
1989	3.3	17.9	14.4	1.7	0.5	4.8	31.4	13.8	11.9	99.3	1.9	100.0
1990	2.2	17.8	14.0	2.2	0.5	4.2	32.7	11.7	13.6	99.1	0.9	100.0
1991	3.3	18.4	14.3	2.1	0.3	5.0	31.7	13.4	10.5	99.0	1.0	100.0
1992	2.8	19.7	14.5	1.8	0.5	5.6	28.4	13.9	11.3	98.5	1.5	100.0
1993	2.7	20.0	13.9	2.2	0.4	5.8	29.6	12.0	8.8	95.2	4.8	100.0

(\*) 15 jaar en meer vanaf 1992.

Tabel 1.8.1.- PERSONEN ZONDER BETREKKING DIE WERK ZOEKEN NAAR LEEFTIJDGROEPEN

HET RIJK

Jaren 1985 - 1993

JAARTAL EN GESLACHT	Leeftijdsgroepen											Alge- meen totaal
	14-19 jaar (* )	20-24 jaar	25-29 jaar	30-34 jaar	35-39 jaar	40-44 jaar	45-49 jaar	50-54 jaar	55-59 jaar	60-64 jaar	65 jaar en meer	

Absolute cijfers (in duizendtallen)

Mannen + vrouwen

1985	44.7	128.2	94.5	68.7	47.8	29.8	31.7	23.3	13.5	3.1	0.4	485.8
1986	31.6	119.9	97.5	68.6	55.5	33.5	29.8	20.1	15.7	3.6	0.2	475.9
1987	27.4	118.0	86.4	72.3	55.2	40.4	30.8	22.7	12.9	2.0	0.2	468.3
1988	18.4	97.3	89.0	61.7	49.5	40.8	28.8	20.2	14.0	3.1	0.2	422.9
1989	16.3	75.3	68.7	57.3	45.8	29.7	25.3	16.3	10.2	2.0	-	346.9
1990	16.0	68.9	63.9	48.4	40.8	25.8	22.7	14.5	8.5	1.2	-	310.8
1991	18.9	70.7	65.1	50.2	36.9	31.1	23.1	11.3	6.4	1.0	0.3	315.0
1992	16.5	69.5	67.3	57.1	42.7	36.1	30.9	15.5	9.8	2.3	0.2	347.9
1993	21.0	91.5	80.4	67.9	51.1	44.2	32.6	21.2	10.3	2.4	0.5	423.1

Mannen

1985	21.2	53.1	31.6	22.4	16.8	14.1	16.6	14.6	9.2	2.9	0.3	202.6
1986	13.3	50.3	30.8	18.5	22.7	14.4	13.8	11.7	10.2	3.4	0.2	189.4
1987	10.4	47.3	28.3	24.9	23.2	16.0	16.1	13.3	9.2	2.0	0.2	191.1
1988	8.1	40.1	33.4	19.3	19.7	18.3	16.5	11.6	9.7	3.1	0.1	179.7
1989	7.3	32.0	21.9	17.0	16.2	13.2	13.6	9.2	6.8	1.8	-	138.9
1990	7.7	27.7	20.4	14.6	13.7	10.0	11.9	8.6	5.2	1.2	-	121.1
1991	10.9	29.7	23.9	18.2	11.1	12.1	10.8	6.6	3.8	0.9	0.3	127.4
1992	8.5	32.2	29.2	20.5	15.3	14.3	14.8	8.8	5.8	2.0	0.1	151.5
1993	12.1	45.5	33.1	24.9	16.5	17.8	14.8	11.1	6.9	2.4	0.2	185.3

Vrouwen

1985	23.5	75.1	62.9	46.2	31.0	15.7	15.2	8.7	4.3	0.3	0.1	283.1
1986	18.3	69.6	66.7	50.1	32.8	19.2	15.9	8.3	5.5	0.2	-	286.5
1987	17.0	70.7	58.0	47.4	31.9	24.3	14.7	9.4	3.7	-	-	277.2
1988	10.4	57.3	55.6	42.4	29.8	22.5	12.3	8.6	4.3	-	0.1	243.2
1989	9.0	43.3	46.9	40.3	29.6	16.4	11.7	7.2	3.4	0.2	-	208.0
1990	8.3	41.2	43.5	33.9	27.1	15.7	10.8	6.0	3.3	-	-	189.7
1991	8.0	41.0	41.2	32.0	25.9	19.9	12.3	4.7	2.6	0.1	-	187.6
1992	8.0	37.3	38.1	36.6	27.4	21.8	16.1	6.7	4.0	0.3	0.1	196.4
1993	8.9	46.0	47.3	43.0	34.6	26.4	17.8	10.1	3.4	-	0.3	237.8

Procentuele gegevens

Mannen + vrouwen

1985	9.2	26.4	19.4	14.1	9.8	6.1	6.5	4.8	2.8	0.6	-	100.0
1986	6.6	25.2	20.5	14.4	11.7	7.0	6.3	4.2	3.3	0.8	-	100.0
1987	5.8	25.2	18.4	15.4	11.8	8.6	6.6	4.8	2.7	0.4	-	100.0
1988	4.3	23.0	21.0	14.6	11.7	9.6	6.8	4.8	3.3	0.7	-	100.0
1989	4.7	21.7	19.8	16.5	13.2	8.6	7.3	4.7	2.9	0.6	-	100.0
1990	5.1	22.2	20.6	15.6	13.1	8.3	7.3	4.7	2.7	0.4	-	100.0
1991	6.0	22.4	20.7	15.9	11.7	9.9	7.3	3.6	2.0	0.3	0.1	100.0
1992	4.7	20.0	19.3	16.4	12.3	10.4	8.9	4.5	2.8	0.7	-	100.0
1993	5.0	21.6	19.0	16.0	12.1	10.4	7.7	5.0	2.4	0.6	0.1	100.0

Mannen

1985	10.5	26.2	15.6	11.1	8.3	6.9	8.1	7.2	4.5	1.4	0.1	100.0
1986	7.0	26.6	16.3	9.8	12.0	7.6	7.3	6.2	5.4	1.8	0.1	100.0
1987	5.4	24.7	14.8	13.0	12.1	8.4	8.4	7.0	4.8	1.0	0.1	100.0
1988	4.5	22.3	18.6	10.7	11.0	10.2	9.2	6.4	5.4	1.7	0.1	100.0
1989	5.3	23.0	15.8	12.2	11.7	9.5	9.8	6.6	4.9	1.3	-	100.0
1990	6.4	22.9	16.9	12.1	11.3	8.3	9.8	7.1	4.3	1.0	-	100.0
1991	8.6	23.3	18.8	14.3	8.7	8.8	8.4	5.2	3.0	0.7	0.2	100.0
1992	5.6	21.3	19.3	13.5	10.1	9.4	9.8	5.8	3.8	1.3	0.1	100.0
1993	6.5	24.6	17.9	13.4	8.9	9.6	8.0	6.0	3.7	1.3	0.1	100.0

Vrouwen

1985	8.3	26.5	22.2	16.3	10.9	5.5	5.4	3.1	1.5	-	-	100.0
1986	6.4	24.3	23.3	17.5	11.4	6.7	5.5	2.9	1.9	0.1	-	100.0
1987	6.1	25.5	20.9	17.1	11.5	8.8	5.3	3.4	1.3	-	-	100.0
1988	4.3	23.6	22.9	17.4	12.2	9.2	5.1	3.5	1.8	-	-	100.0
1989	4.2	20.8	22.5	19.3	14.2	7.8	5.6	3.4	1.0	-	-	100.0
1990	4.4	21.7	22.9	17.9	14.3	8.3	5.7	3.2	1.7	-	-	100.0
1991	4.3	21.8	22.0	17.0	13.8	10.6	6.5	2.5	1.4	0.1	-	100.0
1992	4.1	19.0	19.4	18.6	14.0	11.1	8.2	3.4	2.0	0.2	-	100.0
1993	3.7	19.3	19.9	18.1	14.6	11.1	7.5	4.2	1.4	-	0.1	100.0

(\* ) 15 jaar en meer vanaf 1992.

**Tabel 1.8.2.- PERSONEN ZONDER BETREKKING DIE WERK ZOEKEN NAAR LEEFTIJDGROEPEN**

BRUSSELS HOOFDSTEDELIJK GEWEST

Jaren 1985 - 1993

JAARTAL EN GESLACHT	Leeftijdsgroepen											Alge- meen totaal
	14-19 jaar (* )	20-24 jaar	25-29 jaar	30-34 jaar	35-39 jaar	40-44 jaar	45-49 jaar	50-54 jaar	55-59 jaar	60-64 jaar	65 jaar en meer	
<b>Absolute cijfers (in duizendtallen)</b>												
<b>Mannen + vrouwen</b>												
1985	3.1	8.6	9.3	7.3	6.6	4.3	4.7	4.1	2.8	0.9	0.2	51.9
1986	2.0	10.1	10.1	9.5	7.7	5.2	4.6	3.4	2.7	0.6	-	56.0
1987	2.3	10.1	10.6	8.2	8.1	4.2	5.2	4.8	1.5	0.7	-	55.7
1988	2.1	10.2	11.0	8.5	9.5	6.0	6.8	3.3	2.2	0.3	-	60.0
1989	1.1	9.9	9.9	7.4	5.7	4.6	5.3	2.9	1.8	0.4	-	49.2
1990	1.2	7.1	10.3	5.7	5.0	3.0	4.0	2.5	2.1	0.4	-	41.3
1991	2.0	7.9	9.8	6.9	5.6	3.6	2.8	1.6	1.3	-	-	41.4
1992	1.3	8.9	9.4	7.5	5.6	6.2	4.4	2.9	1.8	0.1	-	48.1
1993	2.4	10.1	14.0	11.5	7.1	7.0	5.3	4.0	2.6	0.6	0.2	64.8
<b>Mannen</b>												
1985	1.8	3.8	5.1	3.3	3.2	3.0	2.6	1.9	1.8	0.9	0.1	27.5
1986	1.2	5.5	5.3	4.7	4.5	2.9	2.6	2.1	1.6	0.6	-	31.2
1987	1.0	4.4	4.6	4.6	4.3	2.7	3.3	2.4	1.2	0.7	-	29.2
1988	1.2	5.3	5.5	4.7	5.8	3.1	4.3	2.2	1.6	0.3	-	34.1
1989	0.7	5.4	5.0	3.1	3.3	3.3	3.4	2.1	1.2	0.4	-	28.0
1990	0.4	3.7	5.0	3.1	2.0	2.1	2.9	2.2	1.8	0.4	-	23.6
1991	0.9	3.7	5.2	4.7	2.7	1.9	1.9	1.0	0.5	-	-	22.5
1992	0.5	5.9	5.5	3.0	2.4	3.8	2.3	1.8	1.4	0.1	-	26.7
1993	1.6	5.6	7.5	5.9	2.5	3.5	2.3	2.1	1.8	0.6	-	33.4
<b>Vrouwen</b>												
1985	1.3	4.8	4.2	3.9	3.4	1.3	2.1	2.1	1.1	-	0.1	24.4
1986	0.8	4.6	4.7	4.8	3.2	2.3	2.0	1.3	1.1	-	-	24.9
1987	1.3	5.7	6.0	3.7	3.8	1.5	1.9	2.4	0.3	-	-	26.5
1988	0.9	1.9	5.4	3.8	3.7	2.9	2.6	1.1	0.6	-	-	25.9
1989	0.4	4.5	4.9	4.3	2.4	1.2	1.9	0.8	0.6	0.1	-	21.3
1990	0.7	3.4	5.2	2.6	3.0	0.9	1.1	0.3	0.3	-	-	17.7
1991	1.1	4.2	4.6	2.2	2.9	1.7	0.9	0.6	0.8	-	-	18.9
1992	0.8	3.0	3.9	4.5	3.2	2.4	2.1	1.1	0.4	-	-	21.4
1993	0.8	4.5	6.5	5.6	4.6	3.5	3.0	1.9	0.8	-	0.2	31.4
<b>Procentuele gegevens</b>												
<b>Mannen + vrouwen</b>												
1985	6.0	15.6	17.9	14.1	12.7	8.3	9.1	7.9	5.4	1.7	0.4	100.0
1986	3.6	18.0	18.0	17.0	13.7	9.3	8.2	6.1	4.8	1.1	-	100.0
1987	4.1	18.1	19.0	14.7	14.5	7.5	9.3	8.6	2.7	1.3	-	100.0
1988	3.5	17.0	18.3	14.2	15.8	10.0	11.3	5.5	3.7	0.5	-	100.0
1989	2.2	20.1	20.1	15.0	11.6	9.3	10.8	5.9	3.7	0.8	-	100.0
1990	2.9	17.2	24.9	13.8	12.1	7.3	9.7	6.0	5.1	1.0	-	100.0
1991	4.8	19.0	23.7	16.6	13.5	8.7	6.7	3.9	3.1	-	-	100.0
1992	2.7	18.5	19.5	15.6	11.6	12.9	9.1	6.0	3.7	0.2	-	100.0
1993	3.7	15.6	21.6	17.7	11.0	10.8	8.2	6.2	4.0	0.9	0.3	100.0
<b>Mannen</b>												
1985	6.5	13.8	18.5	12.0	11.6	10.9	9.4	6.9	6.5	3.3	0.4	100.0
1986	3.8	17.6	17.0	15.1	14.4	9.3	8.3	6.7	5.1	1.9	-	100.0
1987	3.4	15.1	15.7	15.7	14.7	9.2	11.3	8.2	4.1	2.4	-	100.0
1988	3.5	15.5	16.1	13.8	17.0	9.1	12.6	6.4	4.7	0.9	-	100.0
1989	2.5	19.3	17.9	11.1	11.8	11.8	12.1	7.5	4.3	1.4	-	100.0
1990	1.7	15.7	21.2	13.1	8.5	8.9	12.3	9.3	7.6	1.7	-	100.0
1991	4.0	16.5	23.1	20.9	12.0	8.4	8.4	4.4	2.2	-	-	100.0
1992	1.9	22.1	20.6	11.2	9.0	14.2	8.6	6.7	5.2	0.4	-	100.0
1993	4.8	16.8	22.4	17.7	7.5	10.5	6.9	6.3	5.4	1.8	-	100.0
<b>Vrouwen</b>												
1985	5.9	19.7	17.2	16.0	13.9	5.3	8.6	8.6	4.5	-	0.4	100.0
1986	3.2	18.5	18.9	19.3	12.8	9.2	8.0	5.2	4.4	-	-	100.0
1987	4.9	21.5	22.6	13.6	14.0	5.7	6.8	8.7	1.1	-	-	100.0
1988	3.5	18.9	20.8	14.7	14.3	11.2	10.0	4.2	2.3	-	-	100.0
1989	1.0	21.1	23.0	20.2	11.3	5.6	8.9	3.8	2.8	-	-	100.0
1990	4.0	19.2	29.4	14.7	16.9	5.1	6.2	1.7	1.7	-	-	100.0
1991	5.8	27.2	24.3	11.6	15.3	8.9	4.7	3.2	4.2	-	-	100.0
1992	3.7	14.0	18.2	21.0	15.0	11.2	9.8	5.1	1.9	-	-	100.0
1993	2.5	14.3	20.7	17.8	14.7	11.1	9.6	6.1	2.5	-	0.6	100.0

(\* ) 15 jaar en meer vanaf 1992.

Tabel 1.8.3.- PERSONEN ZONDER BETREKKING DIE WERK ZOEKEN NAAR LEEFTIJDGROEPEN

VLAAMS GEWEST

Jaren 1985 - 1993

JAARTAL EN GESLACHT	Leeftijdsgroepen											Alge- meen totaal
	14-19 jaar (*)	20-24 jaar	25-29 jaar	30-34 jaar	35-39 jaar	40-44 jaar	45-49 jaar	50-54 jaar	55-59 jaar	60-64 jaar	65 jaar en meer	

Absolute cijfers (in duizendtallen)

Mannen + vrouwen

1985	26.4	70.7	48.4	34.3	24.8	14.2	15.2	12.6	7.8	1.5	0.2	256.1
1986	17.8	61.0	51.4	35.8	26.9	17.4	17.3	10.8	7.3	2.0	0.1	247.5
1987	13.9	57.3	44.4	35.8	24.3	21.2	15.9	9.6	5.3	0.7	0.2	228.5
1988	7.5	40.1	41.3	29.1	22.3	19.0	11.6	8.4	5.8	1.3	0.1	186.5
1989	7.1	31.6	27.8	26.7	21.4	12.1	10.3	6.0	4.5	0.4	-	147.9
1990	7.5	27.2	25.4	20.0	14.0	10.0	10.9	7.5	3.1	0.2	-	125.7
1991	9.3	29.3	27.6	21.0	13.7	14.6	11.5	4.9	2.5	0.4	0.1	134.9
1992	8.3	27.1	25.3	23.2	18.3	15.5	15.2	8.1	4.2	1.1	-	146.3
1993	10.9	35.6	31.7	27.6	21.6	19.8	14.0	10.5	4.4	1.2	0.1	177.4

Mannen

1985	12.3	28.7	12.6	8.4	7.5	5.6	7.3	8.6	5.5	1.3	0.2	98.0
1986	7.4	23.3	11.4	7.4	10.1	6.9	7.3	6.4	4.8	2.0	0.1	87.1
1987	5.6	21.2	11.8	8.4	8.6	8.0	7.8	5.7	3.8	0.7	0.2	81.9
1988	3.0	13.5	14.6	7.0	6.1	6.5	6.1	4.4	4.5	1.3	-	67.0
1989	3.4	11.8	6.4	5.1	4.1	3.9	5.1	3.0	3.2	0.3	-	46.4
1990	2.8	10.2	5.1	4.5	3.1	3.0	4.3	4.4	1.7	0.2	-	39.3
1991	5.5	12.8	7.8	5.5	2.9	4.4	4.6	2.8	1.6	0.4	0.1	48.4
1992	4.2	11.6	9.6	5.6	4.6	4.7	5.9	5.2	2.1	1.0	-	54.5
1993	6.3	17.8	11.8	9.0	5.8	7.2	6.0	5.1	3.7	1.2	0.1	74.0

Vrouwen

1985	14.0	41.9	35.8	26.0	17.4	8.6	7.9	4.1	2.2	0.1	-	158.1
1986	10.4	37.6	39.9	28.4	16.8	10.5	10.0	4.4	2.5	-	-	160.7
1987	8.2	36.0	32.6	27.4	15.8	13.2	8.0	3.9	1.5	-	-	146.6
1988	4.6	26.6	26.7	22.1	16.1	12.5	5.5	4.0	1.2	-	0.1	119.5
1989	3.7	19.8	21.4	21.7	17.3	8.2	5.2	3.0	1.3	0.1	-	101.5
1990	4.7	16.9	20.2	15.4	10.9	7.0	6.6	3.1	1.4	-	-	86.2
1991	3.8	16.5	19.8	15.5	10.8	10.2	6.9	2.1	0.9	-	-	86.5
1992	4.1	15.5	15.7	17.6	13.7	10.8	9.3	2.9	2.1	0.1	-	91.8
1993	4.6	17.8	19.9	18.6	15.8	12.6	8.0	5.4	0.7	-	-	103.4

Procentuele gegevens

Mannen + vrouwen

1985	10.3	27.6	18.9	13.4	9.7	5.5	5.9	4.9	3.0	0.6	0.1	100.0
1986	7.2	24.6	20.7	14.4	10.8	7.0	7.0	4.4	2.9	0.8	-	100.0
1987	6.1	25.1	19.4	15.7	10.6	9.3	7.0	4.2	2.3	0.3	0.1	100.0
1988	4.0	21.5	22.1	15.6	12.0	10.2	6.2	4.5	3.1	0.7	0.1	100.0
1989	4.8	21.4	18.8	18.0	14.5	8.2	7.0	4.1	3.0	0.3	-	100.0
1990	6.0	21.6	20.2	15.9	11.1	8.0	8.7	6.0	2.5	0.2	-	100.0
1991	6.9	21.7	20.5	15.6	10.2	10.8	8.5	3.6	1.8	0.3	0.1	100.0
1992	5.7	18.5	17.3	15.9	12.5	10.6	10.4	5.5	2.9	0.8	-	100.0
1993	6.1	20.0	17.9	15.5	12.2	11.2	7.9	5.9	2.5	0.7	0.1	100.0

Mannen

1985	12.5	29.3	12.9	8.6	7.6	5.7	7.4	8.8	5.6	1.3	0.2	100.0
1986	8.5	26.7	13.1	8.5	11.6	7.9	8.4	7.3	5.5	2.3	0.1	100.0
1987	6.8	25.9	14.4	10.3	10.5	9.8	9.5	7.0	4.6	0.8	0.2	100.0
1988	4.5	20.1	21.8	10.4	9.1	9.7	9.1	6.6	6.7	1.9	-	100.0
1989	7.3	25.4	13.8	11.0	8.8	8.4	11.0	6.5	6.9	0.6	-	100.0
1990	7.1	26.0	13.0	11.4	7.9	7.6	10.9	11.2	4.3	0.5	-	100.0
1991	11.4	26.4	16.1	11.4	6.0	9.1	9.5	5.8	3.3	0.8	0.2	100.0
1992	7.7	21.3	17.6	10.3	8.4	8.6	10.8	9.5	3.9	1.8	-	100.0
1993	8.5	24.1	15.9	12.2	7.8	9.7	8.1	6.9	5.0	1.6	0.1	100.0

Vrouwen

1985	8.8	26.5	22.6	16.4	11.0	5.4	5.0	2.6	1.4	0.1	-	100.0
1986	6.5	23.4	24.8	17.7	10.4	6.5	6.2	2.7	1.6	-	-	100.0
1987	5.6	24.6	22.2	18.7	10.8	9.0	5.5	2.7	1.0	-	-	100.0
1988	3.8	22.3	22.3	18.5	13.5	10.5	4.6	3.3	1.0	-	0.1	100.0
1989	3.6	19.5	21.1	21.4	17.0	8.1	5.1	2.0	1.3	0.1	-	100.0
1990	5.5	19.6	23.4	17.9	12.6	8.1	7.7	3.6	1.6	-	-	100.0
1991	4.4	19.1	22.9	17.9	12.5	11.8	8.0	2.4	1.0	-	-	100.0
1992	4.5	16.9	17.1	19.2	14.9	11.8	10.1	3.2	2.3	0.1	-	100.0
1993	4.4	17.2	19.2	18.0	15.3	12.2	7.7	5.2	0.7	-	-	100.0

(\*) 15 jaar en meer vanaf 1992.

Tabel 1.8.4.- PERSONEN ZONDER BETREKKING DIE WERK ZOEKEN NAAR LEEFTIJDGROEPEN

WAALS GEWEST

Jaren 1985 - 1993

JAARTAL EN GESLACHT	Leeftijdsgroepen											Alge- meen totaal
	14-19 jaar (*)	20-24 jaar	25-29 jaar	30-34 jaar	35-39 jaar	40-44 jaar	45-49 jaar	50-54 jaar	55-59 jaar	60-64 jaar	65 jaar en meer	
<b>Absolute cijfers (in duizendtallen)</b>												
<b>Mannen + vrouwen</b>												
1985	15.3	48.9	36.7	27.1	16.3	11.3	11.7	6.6	2.9	0.8	-	177.7
1986	11.7	48.8	36.1	23.3	20.9	11.0	7.8	5.8	5.6	0.9	0.1	172.1
1987	11.2	50.7	31.3	28.3	22.7	14.9	9.8	8.3	6.1	0.7	-	184.0
1988	8.8	47.0	36.7	24.1	17.7	15.8	10.3	8.5	6.0	1.5	-	176.5
1989	8.1	33.8	31.0	23.1	18.6	13.0	9.7	7.4	3.8	1.2	-	149.8
1990	7.3	34.6	28.3	22.8	21.8	12.7	7.7	4.5	3.3	0.6	-	143.6
1991	7.6	33.5	27.7	22.3	17.7	12.9	8.9	4.7	2.6	0.6	0.1	138.6
1992	6.8	33.5	32.5	26.3	18.8	14.5	11.4	4.6	3.8	1.1	0.2	153.5
1993	7.6	45.8	34.7	28.8	22.4	17.5	13.3	6.7	3.3	0.6	0.2	180.9
<b>Mannen</b>												
1985	7.1	20.6	13.8	10.7	6.1	5.5	6.6	4.1	1.9	0.6	-	77.1
1986	4.7	21.5	14.0	6.3	8.2	4.6	3.9	3.2	3.8	0.8	0.1	71.1
1987	3.8	21.7	11.9	11.9	10.3	5.3	4.9	5.2	4.2	0.7	-	80.0
1988	3.9	21.2	13.3	7.6	7.8	8.7	6.1	5.0	3.6	1.5	-	78.7
1989	3.2	14.7	10.4	8.8	8.8	6.0	5.1	4.0	2.3	1.2	-	64.5
1990	4.4	13.8	10.3	6.9	8.6	5.0	4.6	2.0	1.7	0.6	-	57.9
1991	4.5	13.3	10.9	8.0	5.5	4.9	4.3	2.7	1.6	0.5	0.1	56.3
1992	3.8	14.8	14.1	11.9	8.2	5.7	6.7	1.8	2.3	0.9	0.1	70.3
1993	4.1	22.1	13.8	10.0	8.2	7.1	6.5	3.8	1.5	0.6	0.1	77.8
<b>Vrouwen</b>												
1985	8.2	28.3	23.0	16.4	10.2	5.8	5.2	2.5	1.0	0.1	-	100.6
1986	7.1	27.3	22.0	17.0	12.7	6.4	3.9	2.6	1.8	0.2	-	101.0
1987	7.4	29.0	19.4	16.3	12.4	9.6	4.8	3.1	1.9	-	-	104.1
1988	4.9	25.8	23.4	16.5	9.9	7.1	4.2	3.5	2.4	-	-	97.8
1989	4.9	19.1	20.6	14.3	9.9	7.0	4.5	3.4	1.5	-	-	85.2
1990	2.9	20.8	18.0	15.8	13.2	7.8	3.1	2.5	1.6	-	-	85.7
1991	3.1	20.0	16.8	14.3	12.2	8.0	4.6	2.0	1.0	0.1	-	82.3
1992	3.0	18.7	18.4	14.4	10.6	8.8	4.7	2.8	1.5	0.2	0.1	83.2
1993	3.5	23.7	20.9	18.8	14.2	10.4	6.8	2.9	1.8	-	0.1	103.1
<b>Procentuele gegevens</b>												
<b>Mannen + vrouwen</b>												
1985	8.6	27.5	20.6	15.2	9.2	6.4	6.6	3.7	1.6	0.4	-	100.0
1986	6.8	28.3	21.0	13.5	12.1	6.4	4.5	3.4	3.2	0.5	0.1	100.0
1987	6.1	27.5	17.0	15.4	12.3	8.1	5.3	4.5	3.3	0.4	-	100.0
1988	5.0	26.6	20.8	13.6	10.0	8.9	5.8	4.8	3.4	0.8	-	100.0
1989	5.4	22.6	20.7	15.4	12.4	8.7	6.5	4.9	2.5	0.8	-	100.0
1990	5.1	24.1	19.7	15.9	15.2	8.8	5.4	3.1	2.3	0.4	-	100.0
1991	5.5	24.2	20.0	16.1	12.8	9.3	6.4	3.4	1.9	0.4	-	100.0
1992	4.4	21.8	21.2	17.1	12.3	9.4	7.5	3.0	2.5	0.7	0.1	100.0
1993	4.2	25.3	19.2	15.9	12.4	9.7	7.3	3.7	1.8	0.3	0.1	100.0
<b>Mannen</b>												
1985	9.2	26.7	17.9	13.9	7.9	7.1	8.6	5.3	2.5	0.8	-	100.0
1986	6.6	30.2	19.7	8.9	11.5	6.5	5.5	4.5	5.3	1.1	0.1	100.0
1987	4.8	27.1	14.9	14.9	12.9	6.6	6.1	6.5	5.3	0.9	-	100.0
1988	5.0	26.9	16.9	9.7	9.9	11.0	7.7	6.3	4.6	1.9	-	100.0
1989	5.0	22.8	16.1	13.6	13.6	9.3	7.9	6.2	3.6	1.9	-	100.0
1990	7.6	23.8	17.8	11.9	14.9	8.6	7.9	3.5	2.9	1.0	-	100.0
1991	8.0	23.6	19.4	14.2	9.8	8.7	7.6	4.8	2.8	0.9	0.2	100.0
1992	5.4	21.1	20.1	16.9	11.7	8.1	9.5	2.6	3.3	1.3	0.1	100.0
1993	5.3	28.4	17.7	12.9	10.5	9.1	8.4	4.9	1.9	0.8	0.1	100.0
<b>Vrouwen</b>												
1985	8.1	28.1	22.9	16.3	10.1	5.8	5.2	2.5	1.0	0.1	-	100.0
1986	7.0	27.0	21.8	16.8	12.0	6.3	3.9	2.6	1.8	0.2	-	100.0
1987	7.1	27.9	18.6	15.7	11.9	9.2	4.6	3.0	1.8	-	-	100.0
1988	5.0	26.4	23.9	16.9	10.1	7.3	4.3	3.6	2.4	-	-	100.0
1989	5.7	22.4	24.2	16.8	11.6	8.2	5.3	4.0	1.8	-	-	100.0
1990	3.4	24.3	21.0	18.4	15.4	9.1	3.6	2.9	1.9	-	-	100.0
1991	3.8	24.5	20.4	17.4	14.8	9.7	5.6	2.4	1.2	0.1	-	100.0
1992	3.6	22.5	22.1	17.3	12.7	10.6	5.6	3.4	1.8	0.2	0.1	100.0
1993	3.4	23.0	20.3	18.2	13.8	10.1	6.6	2.8	1.7	-	0.1	100.0

(\*) 15 jaar en meer vanaf 1992.



**Tabel 1.9.1.- WERKLOOSHEIDSPERCENTAGE VAN DE TOTALE BEROEPSBEVOLKING**  
(werkenden en werklozen samen)

HET RIJK

Jaren 1985 - 1993

JAAR EN GESLACHT	Leeftijdsgroepen										
	14 tot 19 jaar	20 tot 24 jaar	25 tot 29 jaar	30 tot 34 jaar	35 tot 39 jaar	40 tot 44 jaar	45 tot 49 jaar	50 tot 54 jaar	55 tot 59 jaar	60 jaar en meer	Alge- meen totaal
<b>Mannen + vrouwen</b>											
1985	35.0	21.8	13.5	10.8	8.2	7.0	7.7	6.3	5.6	3.0	11.4
1986	26.9	20.3	13.7	10.6	9.4	7.8	7.5	6.0	6.7	3.7	11.3
1987	28.8	20.6	12.0	11.2	9.5	8.4	8.1	6.8	6.2	2.7	11.3
1988	23.9	17.5	12.2	9.2	8.4	8.1	7.7	6.3	6.7	3.5	10.1
1989	22.6	14.7	9.6	8.3	7.5	5.6	6.6	5.1	4.7	2.1	8.3
1990	21.8	13.5	6.2	7.3	6.6	4.6	5.7	4.7	4.1	1.2	7.2
1991	22.5	13.0	8.5	7.0	6.0	5.3	5.3	3.5	3.0	1.4	7.0
1992	23.5	13.9	8.8	7.7	6.4	6.2	6.8	4.6	4.6	2.6	7.7
1993	31.3	17.4	9.7	7.6	6.3	6.6	5.9	5.3	4.1	4.3	8.2
<b>Mannen</b>											
1985	29.4	16.4	8.0	6.0	4.7	5.1	5.9	5.4	4.9	3.5	7.5
1986	19.6	15.2	7.8	5.1	6.4	5.1	5.1	4.8	5.8	4.3	7.1
1987	17.6	14.7	7.1	6.6	6.6	5.4	6.2	5.5	5.8	3.3	7.3
1988	16.7	13.0	8.4	5.0	5.5	5.8	6.7	5.2	6.2	4.4	7.0
1989	16.7	10.8	5.6	4.5	4.3	3.8	5.2	4.0	4.2	2.4	5.3
1990	17.3	9.1	5.0	3.9	3.7	2.8	4.6	3.9	3.5	1.6	4.5
1991	21.6	9.8	5.6	4.6	3.2	3.1	3.6	2.8	2.5	1.7	4.6
1992	20.8	12.1	7.0	4.9	4.1	4.2	5.1	3.7	3.7	2.8	5.7
1993	30.7	16.0	7.8	5.6	3.5	4.7	4.1	4.3	3.9	4.8	6.2
<b>Vrouwen</b>											
1985	41.1	27.5	20.5	17.7	13.8	10.7	11.6	8.8	8.0	1.6	17.9
1986	35.0	25.6	21.1	18.4	14.1	12.7	12.6	9.1	9.0	1.3	17.9
1987	41.5	26.9	18.2	17.6	14.1	13.8	12.1	10.5	7.6	0.2	17.6
1988	30.9	22.4	16.9	15.0	12.8	12.2	9.7	9.2	8.1	-	15.1
1989	29.9	19.0	14.5	13.6	12.2	8.6	9.5	8.1	6.2	1.2	13.0
1990	27.4	18.1	12.1	12.1	10.7	7.7	7.9	6.7	6.2	-	11.4
1991	23.7	16.4	12.0	10.2	9.9	8.9	8.6	5.2	4.6	0.2	10.7
1992	27.0	15.5	10.9	11.2	9.4	9.3	9.8	6.6	6.9	1.7	10.7
1993	32.1	19.0	11.9	10.1	10.1	9.3	8.9	7.6	4.6	2.1	11.1

(\*) Vanaf 1992: 15 tot 19 jaar.

**Tabel 1.9.2.- WERKLOOSHEIDSPERCENTAGE VAN DE TOTALE BEROEPSBEVOLKING**  
(werkenden en werklozen samen)

BRUSSELS HOOFDSTEDELIJK GEWEST

Jaren 1985 - 1993

JAAR EN GESLACHT	Leeftijdsgroepen										
	14 tot 19 jaar	20 tot 24 jaar	25 tot 29 jaar	30 tot 34 jaar	35 tot 39 jaar	40 tot 44 jaar	45 tot 49 jaar	50 tot 54 jaar	55 tot 59 jaar	60 jaar en meer	Alge- meen totaal
<b>Mannen + vrouwen</b>											
1985	45.6	21.7	15.0	12.1	11.6	9.6	11.1	9.8	9.6	6.8	12.9
1986	29.0	28.5	15.7	15.0	13.2	11.2	11.7	8.9	8.9	4.4	14.0
1987	40.9	29.8	17.9	12.5	14.3	8.8	12.2	13.3	6.4	4.6	14.4
1988	37.6	27.3	16.0	13.5	17.3	12.1	17.8	10.3	9.2	3.1	15.5
1989	23.5	29.3	15.9	12.4	10.7	9.8	14.0	9.7	7.7	4.0	13.5
1990	31.4	23.0	13.4	10.3	8.7	5.6	11.3	8.0	9.6	3.9	11.0
1991	56.5	20.0	13.8	10.4	10.1	7.3	5.8	5.5	5.7	-	10.3
1992	30.2	25.7	13.8	10.3	9.8	11.7	10.0	9.1	7.5	0.9	12.0
1993	47.9	26.0	19.5	15.7	11.0	13.1	10.8	11.5	11.1	7.0	14.9
<b>Mannen</b>											
1985	45.4	17.3	15.5	10.1	10.0	10.8	10.1	7.3	7.9	8.0	11.4
1986	30.9	30.8	15.6	13.2	14.2	11.4	11.6	8.6	7.8	4.5	13.5
1987	27.5	25.5	13.6	12.4	13.0	9.7	13.7	10.1	7.0	6.1	12.7
1988	38.2	27.2	15.7	13.6	18.1	10.7	18.9	11.3	9.7	4.1	15.4
1989	22.7	30.4	15.5	10.1	10.4	11.7	14.4	11.2	7.9	4.0	13.1
1990	25.0	22.3	13.3	7.7	6.4	6.6	13.3	11.3	12.3	5.1	10.7
1991	50.0	19.4	13.6	13.0	8.4	6.8	6.2	5.2	2.8	-	9.7
1992	29.8	32.5	14.3	7.5	8.4	13.7	9.4	8.6	8.1	1.3	11.7
1993	50.0	30.3	19.7	16.0	7.1	12.3	8.4	11.2	11.5	3.9	14.2
<b>Vrouwen</b>											
1985	45.9	25.9	14.4	14.7	13.7	7.8	12.6	14.4	14.9	3.3	15.0
1986	26.4	26.4	15.9	17.5	11.9	10.8	11.7	9.4	11.2	3.5	14.8
1987	58.3	34.0	22.5	12.6	16.0	7.5	10.1	19.4	4.6	-	16.8
1988	36.8	27.3	16.3	13.4	16.2	14.0	16.1	8.5	8.1	-	15.7
1989	25.0	28.1	16.4	15.2	11.1	6.9	13.5	7.3	7.4	4.5	14.0
1990	41.6	23.7	13.4	14.2	11.8	4.3	8.2	2.6	4.4	-	11.3
1991	63.6	20.5	14.0	7.1	12.2	7.9	5.2	6.0	11.7	-	11.1
1992	41.7	18.8	13.2	13.8	11.7	9.2	10.7	10.1	6.3	-	12.3
1993	44.4	21.8	19.2	15.4	16.1	14.0	13.7	11.9	10.3	9.9	15.9

(\*) Vanaf 1992: 15 tot 19 jaar.

**Tabel 1.9.3.- WERKLOOSHEIDSPERCENTAGE VAN DE TOTALE BEROEPSBEVOLKING**  
(werkenden en werklozen samen)

VLAAMS GEWEST

Jaren 1985 - 1993

JAAR EN GESLACHT	Leeftijdsgroepen											
	14 tot 19 jaar	20 tot 24 jaar	25 tot 29 jaar	30 tot 34 jaar	35 tot 39 jaar	40 tot 44 jaar	45 tot 49 jaar	50 tot 54 jaar	55 tot 59 jaar	60 jaar en meer	Alge- meen totaal	
<b>Mannen + vrouwen</b>												
1985	31.7	18.7	11.7	9.4	7.4	5.8	6.3	5.8	5.6	2.9	10.1	
1986	21.9	15.7	12.1	9.7	8.0	6.9	7.3	5.4	5.6	4.0	9.8	
1987	22.4	15.5	10.1	9.6	7.5	7.5	7.3	4.9	4.4	2.1	9.3	
1988	14.8	11.6	9.7	7.4	6.7	6.4	5.3	4.4	5.2	2.7	7.6	
1989	13.8	9.3	6.8	6.6	6.1	3.9	4.5	3.1	3.6	0.8	5.9	
1990	14.3	8.1	5.4	5.0	3.9	3.4	4.5	4.1	2.7	0.4	4.9	
1991	17.0	7.8	5.9	4.6	3.8	4.5	4.3	2.5	2.1	1.4	4.9	
1992	17.0	7.6	5.2	5.3	4.3	4.5	5.9	3.6	3.2	1.8	5.2	
1993	24.8	10.5	5.9	5.0	4.2	4.9	4.2	3.7	3.0	3.5	5.5	
<b>Mannen</b>												
1985	27.5	13.7	5.2	3.9	3.6	3.3	4.3	5.1	5.0	2.9	5.9	
1986	14.3	10.1	4.7	3.6	5.0	4.1	4.3	4.3	4.7	4.8	5.3	
1987	14.8	9.4	4.9	3.8	4.3	4.4	5.1	3.8	4.0	2.6	5.1	
1988	6.4	6.3	6.1	3.0	3.0	3.4	4.1	3.1	5.2	3.2	4.2	
1989	9.0	5.1	2.9	2.3	1.9	1.9	3.2	2.1	3.3	0.8	2.8	
1990	7.4	4.4	2.0	2.2	1.5	1.5	2.7	3.2	1.9	0.5	2.3	
1991	15.4	5.5	2.6	2.3	1.5	2.2	2.4	1.9	1.8	1.6	2.6	
1992	17.4	5.7	3.7	2.2	2.0	2.3	3.3	3.3	2.1	2.2	3.1	
1993	25.3	8.9	4.4	3.2	1.7	3.3	2.6	2.6	3.3	4.6	3.8	
<b>Vrouwen</b>												
1985	36.1	23.8	19.9	17.4	13.7	10.8	11.3	8.2	8.1	1.3	17.3	
1986	29.7	21.6	21.3	18.4	13.1	12.5	15.0	8.6	8.6	-	17.4	
1987	32.1	22.1	16.6	17.8	12.9	13.3	12.9	8.3	6.2	-	16.2	
1988	23.1	17.1	14.2	13.6	12.5	12.1	8.0	8.8	5.1	-	13.2	
1989	19.3	13.9	11.5	12.5	12.5	7.7	7.4	6.7	5.1	1.5	11.1	
1990	21.2	12.2	9.6	8.9	7.6	6.8	8.4	6.9	6.0	-	4.9	
1991	18.7	10.1	9.9	7.7	7.3	8.5	8.2	4.1	3.3	-	8.4	
1992	16.6	9.6	7.1	9.4	7.6	8.2	9.6	4.5	6.7	-	8.2	
1993	24.4	12.2	7.7	7.3	7.6	7.3	7.2	6.5	2.3	-	8.0	

(\*) Vanaf 1992: 15 tot 19 jaar.

**Tabel 1.9.4.- WERKLOOSHEIDSPERCENTAGE VAN DE TOTALE BEROEPSBEVOLKING**  
(werkenden en werklozen samen)

WAALS GEWEST

Jaren 1984 - 1992

JAAR EN GESLACHT	Leeftijdsgroepen										
	14 tot 19 jaar *	20 tot 24 jaar	25 tot 29 jaar	30 tot 34 jaar	35 tot 39 jaar	40 tot 44 jaar	45 tot 49 jaar	50 tot 54 jaar	55 tot 59 jaar	60 jaar en meer	Alge- meen totaal

**Mannen + vrouwen**

1985	40.0	28.5	16.6	13.0	8.5	8.6	9.2	5.9	3.9	1.7	13.4
1986	37.7	28.1	16.2	10.9	10.5	8.4	6.4	6.2	7.6	3.0	13.2
1987	39.1	29.0	14.2	13.6	11.4	10.1	8.1	8.3	9.5	2.6	14.1
1988	36.7	26.6	16.0	11.1	8.8	9.9	9.1	8.6	8.4	4.7	13.2
1989	40.3	22.3	13.3	10.3	9.0	7.3	8.4	7.6	5.5	3.3	11.2
1990	32.5	22.1	12.0	10.6	10.7	6.4	6.3	4.9	4.8	1.5	10.5
1991	26.7	21.8	11.9	10.5	8.6	6.2	7.2	4.9	3.8	2.0	10.0
1992	33.4	23.1	14.4	11.5	9.1	7.4	8.4	5.1	6.4	3.9	11.3
1993	36.2	28.9	14.0	10.1	8.9	7.7	7.5	6.2	3.5	4.5	11.3

**Mannen**

1985	29.8	21.8	11.1	8.7	5.2	6.8	7.9	5.4	3.4	1.8	9.3
1986	27.9	22.6	11.5	5.5	6.7	5.4	4.8	4.7	7.2	3.3	8.9
1987	21.9	23.3	9.7	9.8	8.7	6.0	6.1	7.6	9.1	3.2	10.1
1988	29.8	22.1	10.8	6.1	6.5	8.9	8.4	7.9	7.0	6.5	9.8
1989	29.5	17.8	8.1	6.8	6.9	5.2	6.7	6.3	4.8	4.4	8.0
1990	29.1	15.4	8.3	5.9	7.1	4.1	6.1	3.3	3.8	2.0	7.1
1991	26.5	15.7	9.0	6.7	4.9	3.8	5.3	4.0	3.8	2.5	6.9
1992	24.8	19.8	11.5	9.5	6.9	5.0	7.6	3.1	5.9	4.5	8.8
1993	31.8	25.8	11.0	7.2	5.8	5.3	6.0	5.6	2.4	4.9	8.6

**Vrouwen**

1985	52.2	36.0	23.5	19.3	14.0	11.7	11.8	7.1	5.3	1.5	19.4
1986	49.2	34.2	22.2	18.6	16.3	13.9	9.3	10.1	8.6	3.0	19.8
1987	54.6	35.5	20.3	18.8	15.6	16.9	11.8	10.1	10.5	0.5	20.3
1988	42.9	31.8	22.8	18.1	12.3	11.5	10.4	10.2	12.0	-	18.3
1989	54.8	27.6	20.0	15.1	12.0	10.6	11.5	10.3	7.2	-	16.0
1990	38.2	29.4	16.7	17.2	15.6	9.9	6.8	8.0	7.2	-	15.7
1991	27.2	28.3	15.6	15.7	13.4	9.9	10.6	6.7	3.7	0.6	14.6
1992	48.3	26.5	18.1	14.0	12.0	11.0	9.7	8.7	7.5	3.8	14.8
1993	43.3	32.5	17.7	13.9	13.0	11.2	9.9	7.4	5.9	3.2	15.2

(\*) Vanaf 1992: 15 tot 19 jaar.

**Tabel 1.10.1.- PERSONEN ZONDER BETREKKING DIE WERK ZOEKEN: OPSPLITSING VOLGENS DE DUUR VAN HET ZOEKEN NAAR EEN BETREKKING**

HET RIJK

Jaren 1985 - 1993

JAARTAL EN GESLACHT	Duur van het zoeken								
	Nog niet begonnen	Minder dan 1 maand	1 - 2 maanden	3 - 5 maanden	6 - 11 maanden	12 - 17 maanden	18 - 23 maanden	Meer dan 24 maanden	Totaal
<b>Absolute cijfers (in duizendtallen)</b>									
<b>Mannen + vrouwen</b>									
1985	6.9	13.2	21.9	41.7	71.1	45.5	32.8	243.3	476.3
1986	4.4	16.1	19.1	37.9	74.9	45.0	28.5	249.7	475.6
1987	5.1	10.3	18.9	33.3	60.9	47.2	33.9	258.7	468.3
1988	7.6	8.1	11.8	25.9	56.0	44.1	28.7	240.8	423.0
1989	4.1	9.2	12.1	24.8	40.3	26.9	17.4	212.1	346.9
1990	12.0	15.4	18.4	24.9	36.8	24.5	17.2	161.5	310.8
1991	13.4	15.7	24.3	30.5	43.9	23.9	16.6	146.7	315.0
1992	10.9	16.8	21.9	34.8	50.9	41.2	24.3	147.1	347.9
1993	17.0	26.0	31.7	44.4	65.0	48.4	36.2	154.4	423.1
<b>Mannen</b>									
1985	2.9	6.5	11.1	21.4	31.7	20.7	14.0	84.9	193.2
1986	2.5	8.7	9.4	18.2	32.6	18.3	13.0	86.7	189.3
1987	3.0	5.2	10.0	14.9	27.8	20.4	14.1	95.7	191.1
1988	3.9	4.0	6.0	12.7	27.3	17.0	13.6	95.2	179.7
1989	2.5	5.5	6.5	11.7	15.7	8.2	7.9	80.9	138.9
1990	5.3	6.4	8.6	13.2	15.4	8.3	5.8	57.9	121.0
1991	5.8	8.3	14.1	13.9	17.9	9.7	5.7	52.0	127.4
1992	5.8	7.9	11.0	17.9	24.2	18.1	10.4	56.2	151.5
1993	8.1	13.5	16.6	23.7	33.3	21.9	15.6	52.5	185.3
<b>Vrouwen</b>									
1985	4.0	6.7	10.8	20.3	39.4	24.8	18.8	158.3	283.1
1986	1.9	7.5	9.7	19.7	42.3	26.7	15.5	163.0	286.3
1987	2.1	5.1	8.9	18.4	33.1	26.7	19.9	163.0	277.2
1988	3.7	4.1	5.8	13.2	28.7	27.1	15.1	145.5	243.3
1989	1.6	3.7	5.6	13.2	24.6	18.7	9.4	131.2	208.0
1990	6.7	8.9	9.8	11.7	21.5	16.2	11.4	103.5	189.7
1991	7.6	7.4	10.2	16.6	26.0	14.2	10.9	94.7	187.6
1992	5.1	8.9	10.9	16.9	26.7	23.1	13.9	90.9	196.4
1993	8.9	12.5	15.1	20.7	31.7	26.5	20.6	101.9	237.8

**Procentuele gegevens**

<b>Mannen + vrouwen</b>									
1985	1.4	2.8	4.6	8.7	14.9	9.5	6.9	51.1	100.0
1986	0.9	3.4	4.0	8.0	15.7	9.5	6.0	52.5	100.0
1987	1.1	2.2	4.0	7.1	13.0	10.1	7.2	55.2	100.0
1988	1.8	1.9	2.8	6.1	13.2	10.4	6.8	56.9	100.0
1989	1.2	2.6	3.5	7.1	11.6	7.7	5.0	61.1	100.0
1990	3.9	5.0	5.9	8.9	11.8	7.9	5.5	52.0	100.0
1991	4.3	5.0	7.7	9.7	13.9	7.6	5.3	46.6	100.0
1992	3.1	4.8	6.3	10.0	14.6	11.9	7.0	42.3	100.0
1993	4.0	6.1	7.5	10.5	15.4	11.4	8.6	36.5	100.0
<b>Mannen</b>									
1985	1.5	3.4	5.7	11.1	16.4	10.7	7.2	43.9	100.0
1986	1.3	4.6	5.0	9.6	17.2	9.7	6.9	45.8	100.0
1987	1.6	2.7	5.2	7.8	14.5	10.7	7.4	50.1	100.0
1988	2.2	2.2	3.3	7.1	15.2	9.5	7.6	53.0	100.0
1989	1.8	4.0	4.7	8.4	11.3	5.9	5.7	58.2	100.0
1990	4.4	5.3	7.1	10.9	12.7	6.9	4.8	47.9	100.0
1991	4.6	6.5	11.1	10.9	14.0	7.6	4.5	40.8	100.0
1992	3.8	5.2	7.3	11.8	16.0	11.9	6.9	37.1	100.0
1993	4.4	7.3	9.0	12.8	18.0	11.8	8.4	28.3	100.0
<b>Vrouwen</b>									
1985	1.4	2.4	3.8	7.2	13.9	8.8	6.6	55.9	100.0
1986	0.7	2.6	3.4	6.9	14.8	9.3	5.4	56.9	100.0
1987	0.8	1.8	3.2	6.6	11.9	9.6	7.2	58.8	100.0
1988	1.5	1.7	2.4	5.4	11.8	11.1	6.2	59.8	100.0
1989	0.8	1.8	2.7	6.3	11.8	9.0	4.5	63.1	100.0
1990	3.5	4.7	5.2	6.2	11.3	8.5	6.0	54.6	100.0
1991	4.1	3.9	5.4	8.8	13.9	7.6	5.8	50.5	100.0
1992	2.6	4.5	5.5	8.6	13.6	11.8	7.1	46.3	100.0
1993	3.7	5.3	6.3	8.7	13.3	11.1	8.7	42.9	100.0

**Tabel 1.10.2.- PERSONEN ZONDER BETREKKING DIE WERK ZOEKEN: OPSPLITSING VOLGENS  
DE DUUR VAN HET ZOEKEN NAAR EEN BETREKKING**

BRUSSELS HOOFDSTEDELIJK GEWEST

Jaren 1985 - 1993

JAARTAL EN GESLACHT	Duur van het zoeken								
	Nog niet begonnen	Minder dan 1 maand	1 - 2 maanden	3 - 5 maanden	6 - 11 maanden	12 - 17 maanden	18 - 23 maanden	Meer dan 24 maanden	Totaal
<b>Absolute cijfers (in duizendtallen)</b>									
<b>Mannen + vrouwen</b>									
1985	0.4	1.2	3.1	4.7	6.5	5.5	3.5	26.4	51.3
1986	0.2	1.4	1.5	4.1	8.0	6.4	3.3	30.8	55.8
1987	1.2	0.5	2.8	3.3	6.1	5.5	4.4	32.1	55.7
1988	1.0	1.2	1.1	2.4	5.7	5.3	3.3	39.9	60.0
1989	0.2	1.1	1.7	2.8	2.5	3.1	1.6	36.3	49.2
1990	0.9	1.0	2.5	2.4	6.0	2.7	1.1	24.8	41.3
1991	1.2	2.3	2.8	4.3	7.0	3.1	1.1	19.6	41.4
1992	0.7	2.3	2.2	5.0	8.2	7.8	3.9	18.0	48.1
1993	2.4	4.0	5.0	7.9	10.5	8.3	5.9	20.9	64.8
<b>Mannen</b>									
1985	0.1	0.8	1.7	3.0	3.2	3.6	1.5	12.9	26.9
1986	0.1	0.7	0.5	2.0	4.5	3.3	1.6	18.3	31.0
1987	0.6	0.4	1.0	1.1	2.6	2.3	2.6	18.6	29.2
1988	0.2	0.6	0.7	1.6	3.4	2.5	1.7	23.2	34.0
1989	0.2	0.7	1.4	0.9	1.3	0.6	1.2	21.6	28.0
1990	0.5	0.2	1.4	1.9	3.7	1.1	0.7	14.2	23.7
1991	0.6	1.7	1.5	2.1	3.3	1.9	0.9	10.5	22.5
1992	0.5	1.4	1.2	3.7	4.4	4.5	2.5	8.5	26.7
1993	1.1	1.9	3.1	4.1	6.3	4.3	3.2	9.5	33.4
<b>Vrouwen</b>									
1985	0.3	0.3	1.4	1.7	3.3	1.9	2.0	13.5	24.4
1986	0.1	0.7	0.9	2.1	3.5	3.1	1.7	12.6	24.8
1987	0.6	0.1	1.6	2.2	3.5	3.2	1.7	13.5	26.5
1988	0.7	0.6	0.4	0.8	2.4	2.8	1.6	16.7	25.9
1989	-	0.3	0.2	1.9	1.2	2.5	0.3	14.7	21.3
1990	0.4	0.8	1.1	0.5	2.3	1.6	0.4	10.6	17.7
1991	0.6	0.6	1.3	2.2	3.7	1.2	0.2	9.1	18.9
1992	0.2	0.9	1.0	1.3	3.8	3.3	1.4	9.5	21.4
1993	1.3	2.1	1.9	3.8	4.2	4.0	2.7	11.4	31.4
<b>Procentuele gegevens</b>									
<b>Mannen + vrouwen</b>									
1985	0.8	2.3	6.0	9.2	12.7	10.7	6.8	51.5	100.0
1986	0.4	2.5	2.7	7.3	14.3	11.5	5.9	55.2	100.0
1987	2.1	0.9	4.7	5.9	10.9	9.9	7.9	57.6	100.0
1988	1.7	2.0	1.8	4.0	9.5	8.8	5.5	66.5	100.0
1989	0.4	2.9	3.4	5.7	5.1	6.3	3.2	73.8	100.0
1990	2.2	2.4	6.1	5.8	14.5	6.5	2.7	60.0	100.0
1991	2.9	5.5	6.8	10.4	16.9	7.5	2.7	47.3	100.0
1992	1.5	4.8	4.6	10.4	17.0	16.2	8.1	37.4	100.0
1993	3.7	6.2	7.7	12.2	16.2	12.8	9.1	32.2	100.0
<b>Mannen</b>									
1985	0.4	3.0	6.3	11.1	11.9	13.4	5.6	47.9	100.0
1986	0.3	2.3	1.6	6.4	14.5	10.6	5.2	59.0	100.0
1987	1.8	1.4	3.4	3.8	8.9	7.9	8.9	63.7	100.0
1988	0.6	1.8	2.1	4.7	10.0	7.3	5.0	68.2	100.0
1989	0.7	2.5	5.0	3.2	4.6	2.1	4.3	77.1	100.0
1990	2.1	0.8	5.9	8.0	15.6	4.6	3.0	59.9	100.0
1991	2.7	7.5	6.7	9.3	14.7	8.4	4.0	46.7	100.0
1992	1.9	5.2	4.5	13.9	16.5	16.8	9.4	31.8	100.0
1993	3.3	5.7	9.3	12.3	18.9	12.9	9.5	28.4	100.0
<b>Vrouwen</b>									
1985	1.2	1.2	5.7	7.0	13.5	7.8	8.2	55.3	100.0
1986	0.4	2.8	3.6	8.5	14.1	12.5	6.8	50.8	100.0
1987	2.3	0.4	6.0	8.3	13.2	12.1	6.4	50.9	100.0
1988	2.7	2.3	1.5	3.1	9.3	10.8	6.1	64.5	100.0
1989	-	1.4	0.9	8.9	5.6	11.7	1.4	60.0	100.0
1990	2.3	4.5	6.2	2.8	13.0	9.0	2.3	60.0	100.0
1991	3.2	3.2	6.9	11.6	19.6	6.3	1.1	48.1	100.0
1992	0.9	4.2	4.7	6.1	17.8	15.4	6.5	44.4	100.0
1993	4.1	6.7	6.0	12.1	13.4	12.7	8.6	36.3	100.0

**Tabel 1.10.3.- PERSONEN ZONDER BETREKKING DIE WERK ZOEKEN: OPSPLITSING VOLGENS DE DUUR VAN HET ZOEKEN NAAR EEN BETREKKING**

VLAAMS GEWEST

Jaren 1985 - 1993

JAARTAL EN GESLACHT	Duur van het zoeken								Totaal
	Nog niet begonnen	Minder dan 1 maand	1 - 2 maanden	3 - 5 maanden	6 - 11 maanden	12 - 17 maanden	18 - 23 maanden	Meer dan 24 maanden	
<b>Absolute cijfers (in duizendtallen)</b>									
<b>Mannen + vrouwen</b>									
1985	4.2	9.1	13.0	22.1	37.2	21.9	17.1	125.9	250.6
1986	3.0	10.0	10.6	19.4	38.9	21.8	14.5	129.6	247.7
1987	2.7	7.3	10.2	18.9	30.6	22.5	17.8	118.4	228.5
1988	3.7	4.4	6.2	11.0	25.3	21.7	11.8	102.4	186.5
1989	2.4	6.2	5.3	11.0	19.9	11.0	8.4	83.6	147.9
1990	5.8	10.0	8.8	12.3	13.8	10.5	8.4	56.1	125.7
1991	7.8	7.5	12.7	13.6	16.4	11.1	6.6	59.2	134.9
1992	7.2	9.2	11.8	17.1	20.8	14.3	7.9	58.1	146.4
1993	7.8	15.0	16.3	19.6	26.6	19.1	14.0	59.0	177.4
<b>Mannen</b>									
1985	1.6	4.2	6.7	10.8	15.4	8.9	6.6	38.2	92.4
1986	2.1	5.2	5.3	9.1	15.6	8.3	6.4	35.0	87.1
1987	1.3	3.6	5.4	8.2	13.4	8.5	6.0	35.3	81.9
1988	2.4	1.7	2.4	4.7	11.5	7.4	4.8	32.1	67.0
1989	1.5	3.6	2.4	4.2	7.1	2.7	2.0	22.8	46.4
1990	2.3	4.1	4.3	5.1	4.2	3.3	2.2	13.9	39.4
1991	3.1	3.4	6.7	6.4	5.9	4.5	1.2	17.2	48.4
1992	3.4	4.3	5.3	7.8	8.7	5.0	2.3	17.7	54.5
1993	4.6	8.1	8.1	10.5	12.7	8.6	5.3	16.2	74.0
<b>Vrouwen</b>									
1985	2.6	4.9	6.3	11.3	21.8	13.0	10.5	87.7	158.1
1986	0.9	4.7	5.3	10.3	23.2	13.5	8.1	94.6	160.7
1987	1.4	3.6	4.8	10.7	17.2	14.0	11.8	83.1	146.6
1988	1.3	2.7	3.8	6.2	13.7	14.3	6.9	70.2	119.4
1989	0.9	2.6	2.9	6.8	12.8	8.3	6.3	60.8	101.5
1990	3.5	6.0	4.6	7.2	9.6	7.2	6.2	42.1	86.3
1991	4.7	4.1	6.0	7.2	10.5	6.6	5.4	42.0	86.5
1992	3.8	4.9	6.5	9.3	12.1	9.3	5.6	40.4	91.9
1993	3.2	6.9	8.2	9.1	13.9	10.5	8.7	42.8	103.4
<b>Procentuele gegevens</b>									
<b>Mannen + vrouwen</b>									
1985	1.7	3.6	5.2	8.8	14.8	8.7	6.8	50.2	100.0
1986	1.2	4.0	4.2	7.8	15.7	8.8	5.8	52.3	100.0
1987	1.2	3.2	4.5	8.3	13.4	9.8	7.8	51.8	100.0
1988	2.0	2.4	3.3	5.9	13.6	11.6	6.3	54.9	100.0
1989	1.6	4.2	3.6	7.4	13.4	7.4	5.7	56.5	100.0
1990	4.6	8.0	7.0	9.8	11.0	8.4	6.7	44.6	100.0
1991	5.8	5.6	9.4	10.1	12.2	8.2	4.9	43.9	100.0
1992	4.9	6.3	8.0	11.7	14.2	9.8	5.4	39.7	100.0
1993	4.4	8.5	9.2	11.0	15.0	10.8	7.9	33.2	100.0
<b>Mannen</b>									
1985	1.7	4.5	7.2	11.7	16.7	9.6	7.1	41.3	100.0
1986	2.4	6.0	6.1	10.4	17.9	9.5	7.3	40.2	100.0
1987	1.6	4.4	6.6	10.0	16.2	10.3	7.3	43.1	100.0
1988	3.6	2.5	3.6	7.0	17.2	11.0	7.2	47.9	100.0
1989	3.2	7.8	5.2	9.0	15.3	5.8	4.3	49.1	100.0
1990	5.8	10.4	10.9	12.9	10.7	8.4	5.6	35.3	100.0
1991	6.4	7.0	13.8	13.2	12.2	9.3	2.5	35.5	100.0
1992	6.2	7.9	9.7	14.3	16.0	9.2	4.2	32.5	100.0
1993	6.2	10.9	10.9	14.2	17.2	11.6	7.2	21.9	100.0
<b>Vrouwen</b>									
1985	1.6	3.1	4.0	7.1	13.8	8.2	6.6	55.5	100.0
1986	0.6	2.9	3.3	6.4	14.4	8.4	5.0	58.2	100.0
1987	0.9	2.4	3.3	7.3	11.7	9.5	8.0	56.7	100.0
1988	1.1	2.3	3.2	5.2	11.5	12.0	5.8	58.8	100.0
1989	0.9	2.6	2.9	6.7	12.6	8.9	6.2	59.0	100.0
1990	4.1	6.9	5.3	8.3	11.1	8.3	7.2	48.8	100.0
1991	5.4	4.7	6.9	8.3	12.1	7.6	6.2	48.6	100.0
1992	4.1	5.3	7.1	10.1	13.2	10.1	6.1	44.0	100.0
1993	3.1	6.7	7.9	8.8	13.4	10.2	8.4	41.4	100.0

**Tabel 1.10.4.- PERSONEN ZONDER BETREKKING DIE WERK ZOEKEN: OPSPLITSING VOLGENS DE DUUR VAN HET ZOEKEN NAAR EEN BETREKKING**

WAALS GEWEST

Jaren 1985 - 1993

JAARTAL EN GESLACHT	Duur van het zoeken								Totaal
	Nog niet begonnen	Minder dan 1 maand	1 - 2 maanden	3 - 5 maanden	6 - 11 maanden	12 - 17 maanden	18 - 23 maanden	Meer dan 24 maanden	
<b>Absolute cijfers (in duizendtallen)</b>									
<b>Mannen + vrouwen</b>									
1985	2.2	2.9	5.8	14.9	27.4	18.1	12.2	90.9	174.4
1986	1.2	4.8	7.0	14.4	28.0	16.8	10.7	89.3	172.1
1987	1.2	2.4	6.2	11.0	24.2	19.1	11.7	108.2	184.0
1988	2.9	2.4	4.5	12.6	25.0	17.0	13.6	98.5	176.5
1989	1.5	1.9	5.1	11.0	18.0	12.7	7.4	92.2	149.8
1990	5.3	4.4	7.1	10.3	17.1	11.4	7.7	80.6	143.8
1991	4.4	5.9	8.8	12.6	20.5	9.7	8.9	67.9	138.7
1992	3.0	5.2	7.9	12.7	21.9	19.2	12.5	71.0	153.4
1993	6.8	6.9	10.5	16.9	28.0	21.0	16.3	74.5	180.9
<b>Mannen</b>									
1985	1.2	1.4	2.7	7.5	13.1	8.2	5.9	33.8	73.8
1986	0.3	2.7	3.6	7.1	12.4	6.6	5.0	33.4	71.2
1987	1.1	1.1	3.7	5.5	11.8	9.6	5.4	41.8	80.0
1988	1.2	1.7	2.9	6.4	12.4	7.1	7.0	39.9	78.7
1989	0.8	1.1	2.6	6.5	7.3	4.9	4.7	36.5	64.5
1990	2.5	2.2	3.0	6.2	7.5	4.0	2.8	29.8	58.0
1991	2.1	3.3	5.8	5.4	8.7	3.2	3.6	24.3	56.4
1992	1.8	2.1	4.6	6.4	11.1	8.6	5.6	30.0	70.2
1993	2.5	3.4	5.4	9.0	14.4	9.1	7.1	26.9	77.8
<b>Vrouwen</b>									
1985	1.0	1.5	3.1	7.3	14.3	9.9	6.3	57.1	100.6
1986	0.8	2.1	3.4	7.3	15.5	10.2	5.6	55.8	100.8
1987	0.1	1.4	2.5	5.5	12.4	9.5	6.3	66.4	104.1
1988	1.6	0.7	1.6	6.2	12.5	10.0	6.5	58.6	97.8
1989	0.7	0.7	2.4	4.5	10.7	7.9	2.7	55.7	85.3
1990	2.7	2.2	4.1	4.1	9.6	7.4	4.9	50.8	85.8
1991	2.3	2.6	3.0	7.2	11.8	6.5	5.3	43.6	82.3
1992	1.2	3.1	3.3	6.3	10.8	10.6	6.9	41.0	83.2
1993	4.3	3.5	5.1	7.9	13.6	11.9	9.2	47.6	103.1
<b>Procentuele gegevens</b>									
<b>Mannen + vrouwen</b>									
1985	1.3	1.7	3.2	8.5	15.7	10.4	7.0	52.1	100.0
1986	0.7	2.8	4.1	8.4	16.3	9.8	6.2	51.9	100.0
1987	0.6	1.3	3.4	6.6	13.1	10.4	6.4	58.8	100.0
1988	1.6	1.4	2.5	7.1	14.2	9.6	7.7	55.8	100.0
1989	1.0	1.3	3.4	7.3	12.0	8.5	4.9	61.5	100.0
1990	3.7	3.1	4.9	7.2	11.9	7.9	5.4	56.0	100.0
1991	3.2	4.3	6.3	9.1	14.8	7.0	6.4	48.9	100.0
1992	2.0	3.4	5.1	8.3	14.3	12.5	8.1	46.3	100.0
1993	3.8	3.8	5.8	9.3	15.5	11.6	9.0	41.2	100.0
<b>Mannen</b>									
1985	1.6	1.9	3.7	10.2	17.7	11.1	8.0	45.8	100.0
1986	0.4	3.8	5.6	10.0	17.4	9.3	7.0	46.9	100.0
1987	1.4	1.4	4.6	6.9	14.7	12.0	6.7	52.2	100.0
1988	1.5	2.0	3.7	8.1	15.7	9.0	8.9	50.7	100.0
1989	1.2	1.7	4.0	10.1	11.3	7.6	7.3	56.6	100.0
1990	4.3	3.8	5.2	10.7	12.9	6.9	4.8	51.4	100.0
1991	3.7	5.9	10.3	9.6	15.4	5.7	6.4	43.0	100.0
1992	2.6	3.0	6.6	9.1	15.8	12.2	8.0	42.7	100.0
1993	3.2	4.4	6.9	11.6	18.5	11.7	9.1	34.6	100.0
<b>Vrouwen</b>									
1985	1.0	1.5	3.1	7.3	14.2	9.8	6.3	56.8	100.0
1986	0.8	2.1	3.4	7.2	15.4	10.1	5.5	55.4	100.0
1987	0.1	1.3	2.4	5.3	11.9	9.1	6.0	63.8	100.0
1988	1.6	0.7	1.6	6.3	12.8	10.2	6.6	59.9	100.0
1989	0.8	0.8	2.8	5.3	12.5	9.3	3.2	65.2	100.0
1990	3.1	2.6	4.8	4.8	11.2	8.6	5.7	59.2	100.0
1991	2.8	3.2	3.6	8.7	14.3	7.9	6.4	53.0	100.0
1992	1.4	3.7	4.0	7.6	13.0	12.7	8.3	49.3	100.0
1993	4.2	3.4	4.9	7.7	13.2	11.5	8.9	46.2	100.0



**TABELLEN MET RESULTATEN (\*)**

**JAAR 1993**

**- Het Rijk**

**- Brussels Hoofdstedelijk Gewest**

**- Vlaams Gewest**

**- Waals Gewest**

(\*) De nummering van de tabellen stemt overeen met de oorspronkelijke nummering van de hierbij gevoegde tabellenlijst die in het Instituut beschikbaar is.



**Tabel 1.A.3.- TOTALE BEVOLKING: ARBEIDSSITUATIE VOLGENS  
GESLACHT, LEEFTIJD EN WOONPLAATS**

HET RIJK

Jaar 1993

ARBEIDSSITUATIE EN GESLACHT	Leeftijdsgroepen											Alge- meen totaal
	- 20 jaar	20 - 24 jaar	25 - 29 jaar	30 - 34 jaar	35 - 39 jaar	40 - 44 jaar	45 - 49 jaar	50 - 54 jaar	55 - 59 jaar	60 - 64 jaar	65 jaar en meer	
<b>Militaire/burgerdienst</b>												
Mannen	6 362	19 083	3 936	585	-	-	-	-	-	-	-	29 966
Vrouwen	-	-	-	-	-	-	-	-	-	-	-	-
Totaal	6 362	19 083	3 936	585	-	-	-	-	-	-	-	29 966
<b>Met betrekking (uitgeoefend)</b>												
Mannen	17 343	173 758	335 690	360 043	344 725	318 977	272 392	186 753	122 014	48 076	11 789	2 191 560
Vrouwen	13 300	153 121	260 447	261 284	233 755	201 094	153 605	82 162	49 038	14 158	7 631	1 429 595
Totaal	30 643	326 879	596 137	621 327	578 480	520 071	425 997	268 915	171 052	62 234	19 420	3 621 155
<b>Met betrekking (niet uitgeoefend)</b>												
Mannen	235	3 431	6 036	9 049	6 534	7 395	8 680	7 571	5 273	2 760	302	57 266
Vrouwen	171	4 722	18 159	14 044	7 887	8 868	4 965	3 865	3 402	425	434	66 942
Totaal	406	8 153	24 195	23 093	14 421	16 263	13 645	11 436	8 675	3 185	736	124 208
<b>Met betrekking (nog te beginnen betrekking)</b>												
Mannen	138	292	451	379	433	135	-	-	-	-	-	1 828
Vrouwen	-	419	376	118	230	-	119	-	-	-	-	1 262
Totaal	138	711	827	497	663	135	119	-	-	-	-	3 090
<b>Werkloos (volgens antwoord)</b>												
Mannen	6 202	38 343	32 948	25 185	17 036	20 276	19 118	19 992	24 267	13 054	479	216 900
Vrouwen	6 684	48 321	59 500	50 402	37 949	31 571	24 680	22 044	17 429	263	88	298 931
Totaal	12 886	86 664	92 448	75 587	54 985	51 847	43 798	42 036	41 696	13 317	567	515 831
<b>Student, leerling (+ 15 jaar)</b>												
Mannen	282 069	119 005	15 563	1 983	904	329	97	98	-	94	-	420 142
Vrouwen	278 716	121 407	5 142	1 538	230	198	113	-	121	-	-	407 465
Totaal	560 785	240 412	20 705	3 521	1 134	527	210	98	121	94	-	827 607
<b>Niet-aktief (15 - 64 jaar)</b>												
Mannen	3 448	8 756	9 266	11 808	16 430	15 820	24 544	47 822	119 244	207 453	-	464 591
Vrouwen	3 310	22 115	43 249	67 461	93 571	108 688	133 742	156 758	211 192	283 204	-	1 123 290
Totaal	6 758	30 871	52 515	79 269	110 001	124 508	158 286	204 580	330 436	490 657	-	1 587 881
<b>Niet-aktief (+ 65 jaar)</b>												
Mannen	-	-	-	-	-	-	-	-	-	-	604 317	604 317
Vrouwen	-	-	-	-	-	-	-	-	-	-	924 994	924 994
Totaal	-	-	-	-	-	-	-	-	-	-	1 529 311	1 529 311
<b>Totaal</b>												
Mannen	315 797	362 668	403 890	409 032	386 062	362 932	324 831	262 236	270 798	271 437	616 887	3 986 570
Vrouwen	302 181	350 105	386 873	394 847	373 622	350 419	317 224	264 829	281 182	298 050	933 147	4 252 479
Totaal	617 978	712 773	790 763	803 879	759 684	713 351	642 055	527 065	551 980	569 487	1 550 034	8 239 049
<b>Niet-aktief (- 15 jaar)</b>												
Mannen	936 993	-	-	-	-	-	-	-	-	-	-	936 993
Vrouwen	892 430	-	-	-	-	-	-	-	-	-	-	892 430
Totaal	1 829 423	-	-	-	-	-	-	-	-	-	-	1 829 423
<b>Algemeen totaal</b>												
Mannen	1 252 790	362 668	403 890	409 032	386 062	362 932	324 831	262 236	270 798	271 437	616 887	4 923 563
Vrouwen	1 194 611	350 105	386 873	394 847	373 622	350 419	317 224	264 829	281 182	298 050	933 147	5 144 909
Totaal	2 447 401	712 773	790 763	803 879	759 684	713 351	642 055	527 065	551 980	569 487	1 550 034	10 068 472
<b>Werkloos (I.B.A)</b>												
Mannen	7 786	33 629	28 923	22 067	12 688	16 158	12 124	8 674	5 187	1 616	204	149 056
Vrouwen	6 374	37 089	37 456	30 994	27 213	21 610	15 411	7 121	2 552	-	176	185 996
Totaal	14 160	70 718	66 379	53 061	39 901	37 768	27 535	15 795	7 739	1 616	380	335 052



**Tabel 2.A.1.- TOTALE BEVOLKING: OVERZICHT VAN DE EKONOMISCHE ACTIVITEIT (EN STATUUT)  
VOLGENS GESLACHT, LEEFTIJD EN WOONPLAATS (vervolg)**

HET RIJK

ECONOMISCHE ACTIVITEIT STATUUT EN GESLACHT	Leeftijdsgroepen											Alge meen totaal
	0 - 19 jaar	20 - 24 jaar	25 - 29 jaar	30 - 34 jaar	35 - 39 jaar	40 - 44 jaar	45 - 49 jaar	50 - 54 jaar	55 - 59 jaar	60 - 64 jaar	65 jaar en meer	
<b>Niet-actieven:</b>												
10. Student - scholier												
Mannen	279 280	116 711	15 023	1 983	491	329	97	98	-	94	-	414 106
Vrouwen	276 557	117 566	5 003	1 190	230	198	113	-	121	-	-	400 978
Totaal	555 837	234 277	20 026	3 173	721	527	210	98	121	94	-	815 084
11. Gepensioneerd												
Mannen	-	-	-	-	1 368	1 720	2 820	7 511	24 889	99 802	598 877	736 987
Vrouwen	-	-	-	-	401	2 312	4 368	11 048	30 241	163 972	748 294	960 636
Totaal	-	-	-	-	1 769	4 032	7 188	18 559	55 130	263 774	1 347 171	1 697 623
12. Vervroegd pensioen												
Mannen	-	-	-	-	361	510	949	14 592	56 168	73 154	-	145 734
Vrouwen	-	-	-	-	-	268	236	6 640	16 197	5 075	-	28 416
Totaal	-	-	-	-	361	778	1 185	21 232	72 365	78 229	-	174 150
13. Werkonbekwaam												
Mannen	1 035	2 907	3 814	7 316	9 834	9 372	16 748	22 523	32 786	32 226	3 942	142 503
Vrouwen	723	3 634	4 693	5 886	9 894	9 854	13 711	14 865	17 860	3 911	3 242	88 273
Totaal	1 758	6 541	8 507	13 202	19 728	19 226	30 459	37 388	50 646	36 137	7 184	230 776
14. Huishouding												
Mannen	128	622	119	-	375	714	-	701	1 566	280	1 009	5 514
Vrouwen	752	12 533	29 500	54 578	74 107	89 295	110 183	118 614	141 297	106 815	161 618	899 292
Totaal	880	13 155	29 619	54 578	74 482	90 009	110 183	119 315	142 863	107 095	162 627	904 806
15. Andere niet-actieven												
Mannen	512	4 508	5 690	4 596	4 942	5 762	8 154	11 424	21 169	12 692	767	80 216
Vrouwen	1 769	10 842	20 592	13 806	12 351	11 832	12 141	17 471	19 680	3 697	11 669	135 850
Totaal	2 281	15 350	26 282	18 402	17 293	17 594	20 295	28 895	40 849	16 389	12 436	216 066
<b>Totaal 10/15</b>												
Mannen	280 955	124 748	24 646	13 895	17 371	18 407	28 768	56 849	136 578	218 248	604 595	1 525 060
Vrouwen	279 801	144 575	59 788	75 460	96 983	113 759	140 752	168 638	225 396	283 470	924 823	2 513 445
Totaal	560 756	269 323	84 434	89 355	114 354	132 166	169 520	225 487	361 974	501 718	1 529 418	4 038 505
16. Kind - dan 15 jaar												
Mannen	936 993	-	-	-	-	-	-	-	-	-	-	936 993
Vrouwen	892 430	-	-	-	-	-	-	-	-	-	-	892 430
Totaal	1 829 423	-	-	-	-	-	-	-	-	-	-	1 829 423
<b>Totaal 1/16</b>												
Mannen	1 252 652	362 391	403 444	408 658	385 629	362 798	324 843	262 248	270 819	271 436	616 891	4 921 809
Vrouwen	1 194 618	349 693	386 508	394 732	373 391	350 432	317 118	264 837	281 193	298 054	933 150	5 143 726
Totaal	2 447 270	712 084	789 952	803 390	759 020	713 230	641 961	527 085	552 012	569 490	1 550 041	10 065 535
<b>Nog te beginnen betrekking</b>												
Mannen	138	292	451	379	433	135	-	-	-	-	-	1 828
Vrouwen	-	419	376	118	230	-	119	-	-	-	-	1 262
Totaal	138	711	827	497	663	135	119	-	-	-	-	3 090
<b>Algemeen totaal</b>												
Mannen	1 252 790	362 683	403 895	409 037	386 062	362 933	324 843	262 248	270 819	271 436	616 891	4 923 637
Vrouwen	1 194 618	350 112	386 884	394 850	373 621	350 432	317 237	264 837	281 193	298 054	933 150	5 144 988
Totaal	2 447 408	712 795	790 779	803 887	759 683	713 365	642 080	527 085	552 012	569 490	1 550 041	10 068 625

**Tabel 1.E.1.- BEVOLKING VAN 15 JAAR EN OUDER: NIVEAU VAN HET BEHAALD  
ONDERWIJSDIPLOMA VOLGENS GESLACHT, LEEFTIJD EN WOONPLAATS**

HET RIJK

Jaar 1993

DIPLOMA EN GESLACHT	Leeftijdsgroepen											Alge- meen totaal
	15 - 19 jaar	20 - 24 jaar	25 - 29 jaar	30 - 34 jaar	35 - 39 jaar	40 - 44 jaar	45 - 49 jaar	50 - 54 jaar	55 - 59 jaar	60 - 64 jaar	65 jaar en meer	
<b>Lager onderwijs of geen</b>												
Mannen	60 554	25 664	41 086	53 868	62 200	75 264	85 215	95 843	116 783	134 156	368 757	1 119 390
Vrouwen	50 462	25 049	41 792	57 062	71 913	85 572	101 848	112 742	140 577	173 617	673 608	1 534 242
Totaal	111 016	50 713	82 878	110 930	134 113	160 836	187 063	208 585	257 360	307 773	1 042 365	2 653 632
<b>Secundair onderwijs, lagere graad</b>												
Mannen	184 183	82 048	110 445	119 111	107 830	97 639	89 312	64 700	63 303	58 207	117 384	1 094 162
Vrouwen	182 285	61 844	81 675	92 981	92 941	92 414	89 191	66 905	66 858	67 487	148 661	1 043 242
Totaal	366 468	143 892	192 120	212 092	200 771	190 053	178 503	131 605	130 161	125 694	266 045	2 137 404
<b>Secundair onderwijs hogere graad</b>												
Mannen	68 745	207 403	143 223	132 396	118 100	102 584	78 557	55 578	51 705	47 523	79 581	1 085 395
Vrouwen	66 260	191 583	132 278	127 859	111 069	93 510	68 218	46 945	45 708	35 843	73 489	992 762
Totaal	135 005	398 986	275 501	260 255	229 169	196 094	146 775	102 523	97 413	83 366	153 070	2 078 157
<b>Hoger niet universitair onderwijs K.T.</b>												
Mannen	2 009	26 791	46 096	48 371	39 698	35 039	28 552	17 156	15 586	13 333	15 735	288 366
Vrouwen	2 384	49 549	81 512	79 652	66 464	50 648	40 530	28 182	22 041	15 000	26 851	462 813
Totaal	4 393	76 340	127 608	128 023	106 162	85 687	69 082	45 338	37 627	28 333	42 586	751 179
<b>Hoger niet universitair onderwijs L.T.</b>												
Mannen	308	8 695	16 603	16 977	17 058	15 032	13 537	9 055	7 895	5 659	8 511	119 330
Vrouwen	793	8 496	17 259	11 946	10 622	9 907	8 027	4 605	1 855	2 361	3 957	79 828
Totaal	1 101	17 191	33 862	28 923	27 680	24 939	21 564	13 660	9 750	8 020	12 468	199 158
<b>Universitair onderwijs</b>												
Mannen	-	12 075	46 443	38 315	41 174	37 382	29 652	19 906	15 518	12 559	26 923	279 947
Vrouwen	-	13 579	32 367	25 344	20 617	18 374	9 414	5 459	4 144	3 744	6 580	139 622
Totaal	-	25 654	78 810	63 659	61 791	55 756	39 066	25 365	19 662	16 303	33 503	419 569
<b>Totaal</b>												
Mannen	315 799	362 676	403 896	409 038	386 060	362 940	324 825	262 238	270 790	271 437	616 891	3 986 590
Vrouwen	302 184	350 100	386 883	394 844	373 626	350 425	317 228	264 838	281 183	298 052	933 146	4 252 509
Totaal	617 983	712 776	790 779	803 882	759 686	713 365	642 053	527 076	551 973	569 489	1 550 037	8 239 099

**Tabel 1.F.1.- BEVOLKING VAN 15 JAAR EN OUDER: DE ARBEIDSSITUATIE EEN JAAR VOOR  
DE ENQUETE VOLGENS GESLACHT, LEEFTIJD EN WOONPLAATS**

HET RIJK

Jaar 1993

ARBEIDSSITUATIE EN GESLACHT	Leeftijdsgroepen											Alge- meen totaal
	15 - 19 jaar	20 - 24 jaar	25 - 29 jaar	30 - 34 jaar	35 - 39 jaar	40 - 44 jaar	45 - 49 jaar	50 - 54 jaar	55 - 59 jaar	60 - 64 jaar	65 jaar en meer	
<b>A. Werkenden</b>												
<b>Had hetzelfde beroep</b>												
Mannen	9 481	138 434	304 641	349 090	337 495	318 518	275 653	191 765	126 124	49 892	12 092	2 113 185
Vrouwen	8 069	123 033	254 713	261 171	231 866	203 548	154 794	84 479	51 580	14 584	7 797	1 395 634
Totaal	17 550	261 467	559 354	610 261	569 361	522 066	430 447	276 244	177 704	64 476	19 889	3 508 819
<b>Had een ander beroep</b>												
Mannen	444	11 677	23 025	14 966	10 463	5 306	3 405	1 971	794	365	-	72 416
Vrouwen	577	10 556	11 592	7 284	4 241	3 395	1 263	877	247	-	-	40 032
Totaal	1 021	22 233	34 617	22 250	14 704	8 701	4 668	2 848	1 041	365	-	112 448
<b>Zocht een betrekking</b>												
Mannen	750	6 577	6 014	3 417	2 088	1 607	1 235	468	165	80	-	22 401
Vrouwen	848	8 535	7 736	3 999	3 264	1 588	1 704	355	614	-	-	28 643
Totaal	1 598	15 112	13 750	7 416	5 352	3 195	2 939	823	779	80	-	51 044
<b>Student, scholier</b>												
Mannen	5 258	9 974	3 044	427	160	93	-	-	-	-	-	18 956
Vrouwen	3 737	14 251	3 101	389	229	-	-	-	-	-	-	21 707
Totaal	8 995	24 225	6 145	816	389	93	-	-	-	-	-	40 663
<b>Militaire-/burgerdienst</b>												
Mannen	1 142	9 333	3 136	153	-	-	-	-	-	-	-	13 764
Vrouwen	-	-	-	-	-	-	-	-	-	-	-	-
Totaal	1 142	9 333	3 136	153	-	-	-	-	-	-	-	13 764
<b>Pensioen</b>												
Mannen	-	-	-	-	-	160	-	-	-	130	-	290
Vrouwen	-	-	-	-	115	173	-	-	-	-	268	556
Totaal	-	-	-	-	115	333	-	-	-	130	268	846
<b>Andere</b>												
Mannen	502	1 200	1 869	1 041	1 049	687	780	120	203	368	-	7 819
Vrouwen	243	1 469	1 464	2 487	1 927	1 258	810	316	-	-	-	9 974
Totaal	745	2 669	3 333	3 528	2 976	1 945	1 590	436	203	368	-	17 793
<b>Totaal</b>												
Mannen	17 577	177 195	341 729	369 094	351 255	326 371	281 073	194 324	127 286	50 835	12 092	2 248 831
Vrouwen	13 474	157 844	278 606	275 330	241 642	209 962	158 571	86 027	52 441	14 584	8 065	1 496 546
Totaal	31 051	335 039	620 335	644 424	592 897	536 333	439 644	280 351	179 727	65 419	20 157	3 745 377
<b>B. Niet werkenden</b>												
<b>Zocht een betrekking</b>												
Mannen	2 668	17 837	16 399	15 421	9 255	12 592	11 269	11 974	13 110	8 097	1 078	119 700
Vrouwen	1 863	24 139	35 029	34 924	25 839	20 664	15 579	11 538	8 280	649	710	179 214
Totaal	4 531	41 976	51 428	50 345	35 094	33 256	26 848	23 512	21 390	8 746	1 788	298 914
<b>Student, scholier</b>												
Mannen	286 538	130 246	18 719	2 710	1 243	670	97	98	-	44	-	440 365
Vrouwen	281 454	128 318	6 847	1 943	591	351	113	272	416	-	-	420 305
Totaal	567 992	258 564	25 566	4 653	1 834	1 021	210	370	416	44	-	860 670
<b>Militaire-/burgerdienst</b>												
Mannen	3 104	10 311	3 429	301	-	-	-	-	-	-	-	17 145
Vrouwen	-	-	-	-	-	-	-	-	-	-	-	-
Totaal	3 104	10 311	3 429	301	-	-	-	-	-	-	-	17 145
<b>Pensioen</b>												
Mannen	-	-	-	-	1 590	2 091	3 718	4 973	55 533	139 583	578 780	796 268
Vrouwen	-	-	-	-	1 604	3 201	5 472	15 880	46 160	160 520	728 389	955 226
Totaal	-	-	-	-	3 194	5 292	9 190	30 853	95 693	300 103	1 307 169	1 751 494
<b>Andere</b>												
Mannen	2 419	10 180	9 283	11 670	15 814	15 746	21 764	33 106	59 500	60 680	13 327	253 522
Vrouwen	3 404	27 368	47 550	71 337	93 561	106 263	127 678	142 741	170 512	114 739	189 681	1 094 834
Totaal	5 823	37 548	56 833	83 007	109 375	122 009	149 442	175 847	230 045	175 419	203 008	1 348 356
<b>Had een betrekking</b>												
Mannen	3 492	16 910	14 336	9 838	6 901	5 460	6 915	7 760	15 325	12 206	11 619	110 762
Vrouwen	1 984	12 439	18 850	11 310	10 382	9 981	9 814	8 372	9 372	7 562	6 304	106 370
Totaal	5 476	29 349	33 186	21 148	17 283	15 441	16 729	16 132	24 697	19 768	17 923	217 132
<b>Totaal</b>												
Mannen	298 221	185 484	62 166	39 940	34 803	36 559	43 763	67 911	143 501	220 610	604 804	1 737 762
Vrouwen	288 705	192 264	108 276	119 514	131 977	140 460	158 656	178 803	228 740	283 470	925 084	2 755 949
Totaal	586 926	377 748	170 442	159 454	166 780	177 019	202 419	246 714	372 241	504 080	1 529 888	4 493 711

**Tabel 3.A.1.- BEVOLKING VAN 15 JAAR EN OUDER: AKTIVITEITSGRAAD  
VOLGENS GESLACHT, LEEFTIJD EN WOONPLAATS**

HET RIJK

Jaar 1993

AKTIVITEITSGRAAD EN GESLACHT	Leeftijdsgroepen											Alge- meen totaal
	15 - 19 jaar	20 - 24 jaar	25 - 29 jaar	30 - 34 jaar	35 - 39 jaar	40 - 44 jaar	45 - 49 jaar	50 - 54 jaar	55 - 59 jaar	60 - 64 jaar	65 jaar en meer	
<b>Beroepsbevolking</b>												
Mannen	25 365	210 815	370 646	391 157	363 946	342 530	293 194	202 994	132 468	52 450	12 295	2 397 860
Vrouwen	19 849	194 930	316 057	306 318	268 849	231 567	173 978	93 147	54 992	14 584	8 240	1 682 511
Totaal	45 214	405 745	686 703	697 475	632 795	574 097	467 172	296 141	187 460	67 034	20 535	4 080 371
<b>Totale bevolking</b>												
Mannen	315 798	362 662	403 886	409 021	386 062	362 926	324 828	262 232	270 789	271 432	616 883	3 986 519
Vrouwen	302 183	350 099	386 868	394 840	373 618	350 418	317 219	264 831	281 178	298 052	933 143	4 252 449
Totaal	617 981	712 761	790 754	803 861	759 680	713 344	642 047	527 063	551 967	569 484	1 550 026	8 238 968
<b>Aktiviteitsgraad</b>												
Mannen	8,0	58,1	91,8	95,6	94,3	94,4	90,3	77,4	48,9	19,3	2,0	60,1
Vrouwen	6,6	55,7	81,7	77,6	72,0	66,1	54,8	35,2	19,6	4,9	0,9	39,6
Totaal	7,3	56,9	86,8	86,8	83,3	80,5	72,8	56,2	34,0	11,8	1,3	49,5

**Tabel 3.A.2/3.- BEVOLKING VAN 15 JAAR EN OUDER: AKTIVITEITSGRAAD NAAR LEEFTIJD  
VOLGENS GESLACHT, BURGERLIJKE STAAT EN WOONPLAATS**

HET RIJK

Jaar 1993

GESLACHT EN BURGERLIJKE STAAT	Leeftijdsgroepen						Alge- meen totaal
	15 - 24 jaar	25 - 34 jaar	35 - 44 jaar	45 - 54 jaar	55 - 64 jaar	65 jaar en meer	
<b>Mannen</b>							
<b>Beroepsbevolking</b>							
Ongehuwd		202 880	262 521	77 833	30 280	11 832	587 319
Gehuwd		32 856	480 323	576 614	424 251	157 568	1 680 260
Weduwnaar		-	1 395	2 639	5 694	5 279	16 421
Gescheiden		442	17 562	49 384	35 961	10 239	113 848
Totaal		236 178	761 801	706 470	496 186	184 918	2 397 848
<b>Totale bevolking</b>							
Ongehuwd		641 948	298 375	90 485	44 326	35 364	1 146 784
Gehuwd		36 071	494 107	601 621	489 469	458 367	2 543 898
Weduwnaar		-	1 395	2 752	7 029	20 656	130 957
Gescheiden		442	19 034	54 128	46 235	27 837	164 894
Totaal		678 461	812 911	748 986	587 059	542 224	3 986 533
<b>Aktiviteitsgraad</b>							
Ongehuwd		31,6	88,0	86,0	68,3	33,5	51,2
Gehuwd		91,1	97,2	95,8	86,7	34,4	66,1
Weduwnaar		-	100,0	95,9	81,0	25,6	12,5
Gescheiden		100,0	92,3	91,2	77,8	36,8	69,0
Totaal		34,8	93,7	94,3	84,5	34,1	60,1
<b>Vrouwen</b>							
<b>Beroepsbevolking</b>							
Ongehuwd		147 047	157 456	45 819	20 903	4 929	377 472
Gehuwd		66 936	436 589	396 736	203 897	49 078	1 156 671
Weduwnaar		237	2 223	4 886	7 764	7 068	24 934
Gescheiden		563	26 110	52 977	34 567	8 503	123 450
Totaal		214 783	622 378	500 418	267 131	69 578	1 682 527
<b>Totale bevolking</b>							
Ongehuwd		560 143	182 691	54 280	28 647	25 098	909 063
Gehuwd		90 974	563 213	593 818	473 970	439 669	2 530 551
Weduwnaar		237	3 947	10 330	29 293	81 571	600 878
Gescheiden		922	31 859	65 611	50 140	32 896	211 961
Totaal		652 276	781 710	724 039	582 050	579 234	4 252 453
<b>Aktiviteitsgraad</b>							
Ongehuwd		26,3	86,2	84,4	73,0	19,6	41,5
Gehuwd		73,6	77,5	66,8	43,0	11,2	45,7
Weduwnaar		100,0	56,3	47,3	26,5	8,7	4,1
Gescheiden		61,1	82,0	80,7	68,9	25,8	58,2
Totaal		32,9	79,6	69,1	45,9	12,0	39,6



**Tabel 1.B.3.- PERSONEN MET EEN BETREKKING: DE GEWONE WEKELIJKSE ARBEIDSDUUR  
VOLGENS GESLACHT, LEEFTIJD EN WOONPLAATS**

HET RIJK

Jaar 1993

GEWONE WEKELIJKSE ARBEIDSDUUR EN GESLACHT	Leeftijdsgroepen											Alge- meen totaal
	15 - 19 jaar	20 - 24 jaar	25 - 29 jaar	30 - 34 jaar	35 - 39 jaar	40 - 44 jaar	45 - 49 jaar	50 - 54 jaar	55 - 59 jaar	60 - 64 jaar	65 jaar en meer	
<b>1 tot 10 uren</b>												
Mannen	269	610	719	675	213	482	160	336	730	407	603	5 204
Vrouwen	209	1 304	2 796	6 401	3 612	3 973	3 234	2 018	2 118	1 254	818	27 737
Totaal	478	1 914	3 515	7 076	3 825	4 455	3 394	2 354	2 848	1 661	1 421	32 941
<b>11 tot 20 uren</b>												
Mannen	1 001	4 166	4 994	5 078	4 387	4 816	4 115	3 901	3 592	1 466	1 734	39 250
Vrouwen	2 333	25 119	43 962	58 291	45 909	46 219	26 687	13 446	8 209	2 051	1 784	274 010
Totaal	3 334	29 285	48 956	63 369	50 296	51 035	30 802	17 347	11 801	3 517	3 518	313 260
<b>21 tot 30 uren</b>												
Mannen	2 637	4 379	6 277	9 233	10 018	9 810	10 027	6 634	4 634	2 229	518	66 396
Vrouwen	1 392	12 837	34 010	37 247	38 465	28 677	25 781	13 853	4 829	927	643	198 661
Totaal	4 029	17 216	40 287	46 480	48 483	38 487	35 808	20 487	9 463	3 156	1 161	265 057
<b>31 tot 32 uren</b>												
Mannen	1 022	746	1 033	1 218	1 253	509	1 317	936	262	378	109	8 783
Vrouwen	769	3 108	5 811	6 021	7 051	4 188	3 389	2 053	932	116	251	33 689
Totaal	1 791	3 854	6 844	7 239	8 304	4 697	4 706	2 989	1 194	494	360	42 472
<b>33 tot 34 uren</b>												
Mannen	-	172	84	408	160	669	366	126	165	-	-	2 150
Vrouwen	129	156	1 229	778	2 762	1 274	150	308	296	-	-	7 082
Totaal	129	328	1 313	1 186	2 922	1 943	516	434	461	-	-	9 232
<b>35 tot 36 uren</b>												
Mannen	167	5 565	12 951	15 581	15 851	17 267	11 706	8 552	5 048	965	342	93 995
Vrouwen	148	5 797	11 115	13 035	12 183	10 264	10 017	3 906	2 733	377	61	69 636
Totaal	315	11 362	24 066	28 616	28 034	27 531	21 723	12 458	7 781	1 342	403	163 631
<b>37 tot 38 uren</b>												
Mannen	6 322	89 138	165 629	174 585	164 514	149 208	129 324	82 034	51 945	14 216	732	1 027 647
Vrouwen	5 821	72 416	109 872	91 665	77 939	62 247	48 834	21 074	15 501	2 225	412	508 006
Totaal	12 143	161 554	275 501	266 250	242 453	211 455	178 158	103 108	67 446	16 441	1 144	1 535 653
<b>39 tot 40 uren</b>												
Mannen	4 853	49 972	87 557	84 993	73 124	67 388	55 545	37 921	22 403	6 873	772	491 401
Vrouwen	2 159	27 402	38 835	30 686	26 951	22 191	14 721	10 068	5 061	1 407	712	180 193
Totaal	7 012	77 374	126 392	115 679	100 075	89 579	70 266	47 989	27 464	8 280	1 484	671 594
<b>41 tot 98 uren</b>												
Mannen	425	13 223	31 997	45 625	45 801	44 401	38 038	27 980	20 845	13 222	3 060	284 617
Vrouwen	217	5 748	16 081	16 739	14 767	17 235	14 734	9 506	5 960	3 025	1 497	105 509
Totaal	642	18 971	48 078	62 364	60 568	61 636	52 772	37 486	26 805	16 247	4 557	390 126
<b>Totaal</b>												
Mannen	16 696	167 971	311 241	337 396	315 321	294 550	250 598	168 420	109 624	39 756	7 870	2 019 443
Vrouwen	13 177	153 887	263 711	260 863	229 639	196 268	147 547	76 232	45 639	11 382	6 178	1 404 523
Totaal	29 873	321 858	574 952	598 259	544 960	490 818	398 145	244 652	155 263	51 138	14 048	3 423 966
<b>Sterk variërend</b>												
Mannen	880	9 231	30 493	31 706	35 935	31 821	30 477	25 906	17 673	11 076	4 223	229 421
Vrouwen	296	3 961	14 906	14 469	12 018	13 699	11 035	9 804	6 806	3 198	1 888	92 080
Totaal	1 176	13 192	45 399	46 175	47 953	45 520	41 512	35 710	24 479	14 274	6 111	321 501
<b>Algemeen totaal</b>												
Mannen	17 576	177 202	341 734	369 102	351 256	326 371	281 075	194 326	127 297	50 832	12 093	2 248 864
Vrouwen	13 473	157 848	278 617	275 332	241 657	209 967	158 582	86 036	52 445	14 580	8 066	1 496 603
Totaal	31 049	335 050	620 351	644 434	592 913	536 338	439 657	280 362	179 742	65 412	20 159	3 745 467

**Tabel 1.B.6.- PERSONEN MET EEN BETREKKING: BEROEPSSTATUUT  
VOLGENS GESLACHT, LEEFTIJD EN WOONPLAATS**

HET RIJK

Jaar 1993

BEROEPSSTATUUT EN GESLACHT	Leeftijdsgroepen											Alge- meen totaal
	15 - 19 jaar	20 - 24 jaar	25 - 29 jaar	30 - 34 jaar	35 - 39 jaar	40 - 44 jaar	45 - 49 jaar	50 - 54 jaar	55 - 59 jaar	60 - 64 jaar	65 jaar en meer	
<b>Werkgever</b>												
Mannen	-	780	4 705	10 601	12 986	10 858	8 691	8 201	6 163	2 790	1 445	67 220
Vrouwen	-	380	1 094	1 424	1 646	2 251	1 601	1 287	1 008	169	606	11 466
Totaal	-	1 160	5 799	12 025	14 632	13 109	10 292	9 488	7 171	2 959	2 051	78 686
<b>Zelfstandige</b>												
Mannen	580	13 578	41 571	51 765	50 200	52 239	45 878	38 172	30 116	20 922	7 467	352 488
Vrouwen	176	6 918	22 112	27 445	23 055	19 454	15 779	12 821	8 011	5 595	4 337	145 703
Totaal	756	20 496	63 683	79 210	73 255	71 693	61 657	50 993	38 127	26 517	11 804	498 191
<b>Arbeider</b>												
Mannen	14 470	112 731	149 733	139 677	124 709	107 114	92 463	60 406	28 251	5 030	450	835 034
Vrouwen	7 975	42 762	54 574	50 441	47 750	39 186	29 441	13 480	7 761	734	1 283	295 387
Totaal	22 445	155 493	204 307	190 118	172 459	146 300	121 904	73 886	36 012	5 764	1 733	1 130 421
<b>Bediende</b>												
Mannen	1 252	31 516	95 846	96 779	83 018	83 935	71 130	42 757	32 331	12 798	878	552 240
Vrouwen	4 792	78 387	136 792	121 518	92 137	74 320	51 122	21 833	13 290	1 867	387	596 445
Totaal	6 044	109 903	232 638	218 297	175 155	158 255	122 252	64 590	45 621	14 665	1 265	1 148 685
<b>Ambtenaar</b>												
Mannen	593	15 636	46 757	68 586	79 386	71 407	62 305	44 325	30 179	9 011	1 594	429 779
Vrouwen	439	25 571	55 895	62 236	66 507	62 738	47 018	27 009	15 123	3 025	399	365 960
Totaal	1 032	41 207	102 652	130 822	145 893	134 145	109 323	71 334	45 302	12 036	1 993	795 739
<b>Helper</b>												
Mannen	683	2 957	3 117	1 686	963	824	614	467	257	284	258	12 110
Vrouwen	94	3 832	8 144	12 269	10 549	12 017	13 613	9 601	7 251	3 194	1 052	81 616
Totaal	777	6 789	11 261	13 955	11 512	12 841	14 227	10 068	7 508	3 478	1 310	93 726
<b>Totaal</b>												
Mannen	17 578	177 198	341 729	369 094	351 262	326 377	281 081	194 328	127 297	50 835	12 092	2 248 871
Vrouwen	13 476	157 850	278 611	275 333	241 644	209 966	158 574	86 031	52 444	14 584	8 064	1 496 577
Totaal	31 054	335 048	620 340	644 427	592 906	536 343	439 655	280 359	179 741	65 419	20 156	3 745 448
<b>Nog te beginnen betrekking</b>												
Mannen	138	292	451	379	433	135	-	-	-	-	-	1 828
Vrouwen	-	419	376	118	230	-	119	-	-	-	-	1 262
Totaal	138	711	827	497	663	135	119	-	-	-	-	3 090

**Tabel 2.B.1.- PERSONEN MET EEN BETREKKING: BEROEPSSTATUUT NAAR BEDRIJFSTAK,  
VOLGENS GESLACHT EN WOONPLAATS**

HET RIJK

Jaar 1993

BEROEPSSTATUUT EN GESLACHT	Bedrijfstak											Totaal
	N.A.C.E. A/B	N.A.C.E. C	N.A.C.E. D	N.A.C.E. E	N.A.C.E. F	N.A.C.E. G	N.A.C.E. H	N.A.C.E. I	N.A.C.E. J/K	N.A.C.E. L/M/N/O	N.A.C.E. P/Q	
<b>Werkgever</b>												
Mannen	1 778	109	11 114	269	12 830	20 401	3 514	2 801	10 828	3 576	-	67 220
Vrouwen	124	-	2 185	-	357	4 042	1 616	208	1 103	1 834	-	11 469
Totaal	1 902	109	13 299	269	13 187	24 443	5 130	3 009	11 931	5 410	-	78 689
<b>Zelfstandige</b>												
Mannen	53 782	-	26 319	883	41 025	104 802	22 627	10 399	46 612	45 612	415	352 476
Vrouwen	7 898	-	5 361	-	908	48 922	15 301	652	18 207	48 173	278	145 700
Totaal	61 680	-	31 680	883	41 933	153 724	37 928	11 051	64 819	93 785	693	498 176
<b>Arbeider</b>												
Mannen	9 331	5 379	404 737	4 051	160 372	89 873	20 498	75 130	21 531	42 518	1 611	835 031
Vrouwen	1 817	190	104 246	232	1 786	32 164	22 448	4 395	25 061	97 888	5 158	295 385
Totaal	11 148	5 569	508 983	4 283	162 158	122 037	42 946	79 525	46 592	140 406	6 769	1 130 416
<b>Bediende</b>												
Mannen	1 199	2 974	172 944	16 070	19 232	86 345	7 624	35 123	122 998	85 812	1 927	552 248
Vrouwen	367	1 188	74 707	3 165	8 284	144 675	6 299	21 607	104 764	228 268	3 119	596 443
Totaal	1 566	4 162	247 651	19 235	27 516	231 020	13 923	56 730	227 762	314 080	5 046	1 148 691
<b>Ambtenaar</b>												
Mannen	465	356	1 569	7 725	1 497	423	146	93 815	9 997	310 183	3 590	429 766
Vrouwen	-	-	586	756	151	-	655	17 502	6 383	335 997	3 919	365 949
Totaal	465	356	2 155	8 481	1 648	423	801	111 317	16 380	646 180	7 509	795 715
<b>Helper</b>												
Mannen	2 474	-	965	189	1 013	5 104	1 623	109	-	634	-	12 111
Vrouwen	19 297	-	5 021	-	2 149	33 020	6 507	1 642	6 285	7 554	147	81 622
Totaal	21 771	-	5 986	189	3 162	38 124	8 130	1 751	6 285	8 188	147	93 733
<b>Totaal</b>												
Mannen	69 029	8 818	617 648	29 187	235 969	306 948	56 032	217 377	211 966	488 335	7 543	2 248 852
Vrouwen	29 503	1 378	192 106	4 153	13 635	262 823	52 826	46 006	161 803	719 714	12 621	1 496 568
Totaal	98 532	10 196	809 754	33 340	249 604	569 771	108 858	263 383	373 769	1 208 049	20 164	3 745 420

**Tabel 2.B.3.- PERSONEN MET EEN BETREKKING: BEROEPSSTATUUT NAAR DE GEWONE  
WEKELIJKSE ARBEIDSDUUR, VOLGENS GESLACHT EN WOONPLAATS**

HET RIJK

Jaar 1993

BEROEPSSTATUUT EN GESLACHT	Gewone wekelijkse arbeidsduur								Totaal	Sterk variërend
	1 - 10 uren	11 - 20 uren	21 - 30 uren	31 - 36 uren	37 - 38 uren	39 - 40 uren	41 - 42 uren	43 uren en meer		
<b>Werkgever</b>										
Mannen	-	347	216	475	2 262	4 809	207	32 347	40 663	26 552
Vrouwen	-	716	515	61	718	1 307	-	4 392	7 709	3 758
Totaal	-	1 063	731	536	2 980	6 116	207	36 739	48 372	30 310
<b>Zelfstandige</b>										
Mannen	1 791	3 489	3 304	4 158	5 157	37 296	959	153 983	210 137	142 342
Vrouwen	3 665	7 234	9 424	5 298	3 974	17 704	1 114	46 728	95 141	50 560
Totaal	5 456	10 723	12 728	9 456	9 131	55 000	2 073	200 711	305 278	192 902
<b>Arbeider</b>										
Mannen	1 579	13 747	9 531	34 019	450 239	285 854	1 952	20 487	817 408	17 627
Vrouwen	12 084	68 700	26 517	17 778	120 347	45 269	345	2 585	293 625	1 762
Totaal	13 663	82 447	36 048	51 797	570 586	331 123	2 297	23 072	1 111 033	19 389
<b>Bediende</b>										
Mannen	388	7 872	10 849	40 240	303 083	111 776	1 498	50 219	525 925	26 326
Vrouwen	4 888	111 926	72 000	53 533	257 630	78 357	656	10 607	589 597	6 850
Totaal	5 276	119 798	82 849	93 773	560 713	190 133	2 154	60 826	1 115 522	33 176
<b>Ambtenaar</b>										
Mannen	1 447	13 676	42 407	25 868	265 982	49 807	2 552	16 776	418 515	11 250
Vrouwen	5 180	77 637	85 310	31 994	122 516	27 690	1 848	10 377	362 552	3 408
Totaal	6 627	91 313	127 717	57 862	388 498	77 497	4 400	27 153	781 067	14 658
<b>Helper</b>										
Mannen	-	123	84	164	931	1 857	-	3 636	6 795	5 317
Vrouwen	1 920	7 785	4 884	1 741	2 816	9 874	371	26 492	55 883	25 732
Totaal	1 920	7 908	4 968	1 905	3 747	11 731	371	30 128	62 678	31 049
<b>Totaal</b>										
Mannen	5 205	39 254	66 391	104 924	1 027 654	491 399	7 168	277 448	2 019 443	229 414
Vrouwen	27 737	273 998	198 650	110 405	508 001	180 201	4 334	101 181	1 404 507	92 070
Totaal	32 942	313 252	265 041	215 329	1 535 655	671 600	11 502	378 629	3 423 950	321 484

**Tabel 1.B.7.- PERSONEN MET EEN BETREKKING: VERDELING VOLGENS GESLACHT,  
LEEFTIJD, PROVINCIE EN GEWEST VAN DE WERKPLAATS**

HET RIJK

Jaar 1993

WERKPLAATS EN GESLACHT	Leeftijdsgroepen											Alge- meen totaal
	15 - 19 jaar	20 - 24 jaar	25 - 29 jaar	30 - 34 jaar	35 - 39 jaar	40 - 44 jaar	45 - 49 jaar	50 - 54 jaar	55 - 59 jaar	60 - 64 jaar	65 jaar en meer	
<b>Antwerpen</b>												
Mannen	1 214	31 216	57 025	65 658	61 061	53 929	52 562	36 541	23 533	7 562	1 515	391 816
Vrouwen	2 027	28 539	45 784	46 620	39 437	29 716	22 649	10 965	7 612	991	188	234 528
Totaal	3 241	59 755	102 809	112 278	100 498	83 645	75 211	47 506	31 145	8 553	1 703	626 344
<b>Brabant</b>												
Mannen	3 468	42 653	90 941	105 530	92 682	87 770	75 945	52 171	35 666	15 518	3 277	605 621
Vrouwen	2 816	37 244	78 279	78 477	66 485	60 214	47 860	27 266	15 899	3 927	2 145	420 612
Totaal	6 284	79 897	169 220	184 007	159 167	147 984	123 805	79 437	51 565	19 445	5 422	1 026 233
<b>Henegouwen</b>												
Mannen	1 900	17 112	31 924	35 967	35 618	32 991	26 048	17 073	11 162	5 060	1 555	216 410
Vrouwen	1 108	12 134	24 117	25 286	24 132	23 470	17 320	9 628	5 280	1 929	1 412	146 186
Totaal	3 008	29 616	56 041	61 253	59 750	56 461	43 368	26 701	16 442	6 989	2 967	362 596
<b>Luik</b>												
Mannen	2 075	14 299	28 303	30 436	32 174	30 851	24 132	16 038	10 213	4 936	1 616	195 073
Vrouwen	1 605	10 864	23 836	22 133	23 042	23 333	14 470	9 251	5 879	1 822	649	136 884
Totaal	3 680	25 163	52 139	52 569	55 216	54 184	38 602	25 289	16 092	6 758	2 265	331 957
<b>Limburg</b>												
Mannen	1 000	14 805	26 880	26 564	26 669	23 534	17 699	12 409	6 586	1 626	498	158 270
Vrouwen	1 102	12 897	19 666	17 260	15 416	10 723	6 621	3 379	2 835	553	307	90 759
Totaal	2 102	27 702	46 546	43 824	42 085	34 257	24 320	15 788	9 421	2 179	805	249 029
<b>Luxemburg</b>												
Mannen	1 046	3 507	6 370	6 457	6 684	6 629	4 324	3 632	2 845	1 525	337	43 356
Vrouwen	275	2 630	4 983	5 179	4 223	4 263	3 752	1 756	1 764	600	246	29 671
Totaal	1 321	6 137	11 353	11 636	10 907	10 892	8 076	5 388	4 609	2 125	583	73 027
<b>Namen</b>												
Mannen	1 140	5 484	10 322	12 741	11 671	12 868	9 003	6 084	4 370	2 631	246	76 560
Vrouwen	178	5 860	9 322	10 065	9 296	7 829	4 854	3 332	1 235	650	73	52 694
Totaal	1 318	11 344	19 644	22 806	20 967	20 697	13 857	9 416	5 605	3 281	319	129 254
<b>Oost-Vlaanderen</b>												
Mannen	2 816	21 559	41 405	38 704	41 352	38 160	35 630	24 969	15 712	5 948	1 460	267 715
Vrouwen	2 128	21 034	35 094	34 363	30 077	24 643	21 269	10 508	6 837	2 111	1 240	189 304
Totaal	4 944	42 593	76 499	73 067	71 429	62 803	56 899	35 477	22 549	8 059	2 700	457 019
<b>West-Vlaanderen</b>												
Mannen	2 840	23 760	38 279	38 898	37 305	32 990	30 445	22 194	14 117	5 533	1 588	247 949
Vrouwen	1 996	22 039	32 637	31 872	26 712	22 899	17 839	9 177	4 541	2 002	1 803	173 517
Totaal	4 836	45 799	70 916	70 770	64 017	55 889	48 284	31 371	18 658	7 535	3 391	421 466
<b>Brussel</b>												
Mannen	1 708	23 021	52 262	61 539	60 121	54 709	47 970	31 419	22 167	10 842	1 820	367 578
Vrouwen	1 457	22 544	47 796	45 525	41 871	39 531	29 553	18 760	10 876	2 526	773	261 212
Totaal	3 165	45 565	100 058	107 064	101 992	94 240	77 523	50 179	33 043	13 368	2 593	628 790
<b>Vlaanderen</b>												
Mannen	9 020	106 390	195 185	203 917	191 086	173 087	157 966	112 450	70 217	24 210	6 274	1 249 802
Vrouwen	8 304	96 864	157 042	155 147	130 262	102 957	81 524	39 803	25 733	6 727	4 580	808 943
Totaal	17 324	203 254	352 227	359 064	321 348	276 044	239 490	152 253	95 950	30 937	10 854	2 058 745
<b>Wallonie</b>												
Mannen	6 771	44 979	84 001	95 491	94 005	91 925	69 851	47 245	31 821	15 288	3 998	585 375
Vrouwen	3 474	34 201	68 881	70 585	66 686	64 603	45 559	26 696	15 274	5 331	2 711	404 001
Totaal	10 245	79 180	152 882	166 076	160 691	156 528	115 410	73 941	47 095	20 619	6 709	989 376
<b>Het Rijk</b>												
Mannen	17 499	174 390	331 448	360 947	345 212	319 721	275 787	191 114	124 205	50 340	12 092	2 202 755
Vrouwen	13 235	153 609	273 719	271 257	238 819	207 091	156 636	85 259	51 883	14 584	8 064	1 474 156
Totaal	30 734	327 999	605 167	632 204	584 031	526 812	432 423	276 373	176 088	64 924	20 156	3 676 911
<b>Buitenland</b>												
Mannen	75	2 801	10 274	8 144	6 043	6 650	5 287	3 210	3 085	496	-	46 065
Vrouwen	237	4 238	4 890	4 069	2 821	2 873	1 940	771	557	-	-	22 396
Totaal	312	7 039	15 164	12 213	8 864	9 523	7 227	3 981	3 642	496	-	68 461
<b>Totaal</b>												
Mannen	17 574	177 191	341 722	369 091	351 255	326 371	281 074	194 324	127 290	50 836	12 092	2 248 820
Vrouwen	13 472	157 847	278 609	275 326	241 640	209 964	158 576	86 030	52 440	14 584	8 064	1 496 552
Totaal	31 046	335 038	620 331	644 417	592 895	536 335	439 650	280 354	179 730	65 420	20 156	3 745 372
<b>Nog te be- trekking</b>												
Mannen	138	292	451	379	433	135	-	-	-	-	-	1 828
Vrouwen	-	419	376	118	230	-	119	-	-	-	-	1 262
Totaal	138	711	827	497	663	135	119	-	-	-	-	3 090

**Tabel 1.B.8.- PERSONEN MET EEN BETREKKING: BEDRIJFSTAK - NACE  
VOLGENS GESLACHT, LEEFTIJD EN WOONPLAATS**

HET RIJK

Jaar 1993

BEDRIJFSTAK EN GESLACHT	Leeftijdsgroepen											Alge- meen totaal
	15 - 19 jaar	20 - 24 jaar	25 - 29 jaar	30 - 34 jaar	35 - 39 jaar	40 - 44 jaar	45 - 49 jaar	50 - 54 jaar	55 - 59 jaar	60 - 64 jaar	65 jaar en meer	
<b>N.A.C.E. - A/B</b>												
Mannen	837	5 011	9 492	7 883	6 456	7 343	5 925	9 058	9 290	6 414	1 328	69 037
Vrouwen	-	1 932	2 872	2 952	2 334	2 910	4 975	5 145	4 116	1 830	436	29 502
Totaal	837	6 943	12 364	10 835	8 790	10 253	10 900	14 203	13 406	8 244	1 764	98 539
<b>N.A.C.E. - C</b>												
Mannen	38	1 311	398	1 012	1 540	1 302	1 146	1 492	419	161	-	8 819
Vrouwen	-	-	501	249	304	-	202	-	122	-	-	1 378
Totaal	38	1 311	899	1 261	1 844	1 302	1 348	1 492	541	161	-	10 197
<b>N.A.C.E. - D</b>												
Mannen	4 024	57 953	101 966	102 144	94 877	88 374	80 044	54 361	25 364	7 339	1 220	617 666
Vrouwen	2 736	26 080	42 453	32 831	30 392	25 898	18 792	6 672	4 615	767	878	192 114
Totaal	6 760	84 033	144 419	134 975	125 269	114 272	98 836	61 033	29 979	8 106	2 098	809 780
<b>N.A.C.E. - E</b>												
Mannen	-	614	3 138	4 777	3 402	4 636	5 666	3 962	2 805	191	-	29 191
Vrouwen	-	762	1 025	252	815	819	238	125	117	-	-	4 153
Totaal	-	1 376	4 163	5 029	4 217	5 455	5 904	4 087	2 922	191	-	33 344
<b>N.A.C.E. - F</b>												
Mannen	4 408	28 048	37 428	37 175	35 068	31 910	27 039	19 212	11 047	4 246	396	235 977
Vrouwen	201	1 771	2 367	2 184	2 645	1 412	1 604	850	492	66	45	13 637
Totaal	4 609	29 819	39 795	39 359	37 713	33 322	28 643	20 062	11 539	4 312	441	249 614
<b>N.A.C.E. - G</b>												
Mannen	3 744	29 756	54 702	48 715	38 842	38 486	35 224	26 530	17 943	10 329	2 676	306 947
Vrouwen	4 823	31 156	53 457	43 791	37 058	33 739	26 709	15 898	9 972	4 134	2 092	262 829
Totaal	8 567	60 912	108 159	92 506	75 900	72 225	61 933	42 428	27 915	14 463	4 768	569 776
<b>N.A.C.E. - H</b>												
Mannen	1 082	9 343	8 959	11 533	8 084	6 334	5 133	2 421	1 316	1 305	524	56 034
Vrouwen	925	7 517	8 815	9 545	7 475	6 076	5 878	2 701	1 804	479	1 615	52 830
Totaal	2 007	16 860	17 774	21 078	15 559	12 410	11 011	5 122	3 120	1 784	2 139	108 864
<b>N.A.C.E. - I</b>												
Mannen	644	10 859	25 956	38 228	41 982	36 255	31 111	18 296	10 816	2 563	671	217 381
Vrouwen	679	7 094	8 047	8 661	6 735	6 503	3 333	2 829	1 462	597	73	46 013
Totaal	1 323	17 953	34 003	46 889	48 717	42 758	34 444	21 125	12 278	3 160	744	263 394
<b>N.A.C.E. - J/K</b>												
Mannen	1 166	10 034	36 531	34 423	34 928	34 504	26 738	13 286	12 733	5 761	1 851	211 955
Vrouwen	1 034	18 602	33 462	31 174	25 796	20 253	15 817	7 990	5 020	1 624	1 025	161 797
Totaal	2 200	28 636	69 993	65 597	60 724	54 757	42 555	21 276	17 753	7 385	2 876	373 752
<b>N.A.C.E. - L/M/N/O</b>												
Mannen	1 637	24 097	62 625	82 239	84 506	75 564	62 028	45 125	34 753	12 406	3 373	488 353
Vrouwen	3 075	62 299	124 057	141 777	126 345	110 038	79 482	42 741	23 916	4 357	1 635	719 722
Totaal	4 712	86 396	186 682	224 016	210 851	185 602	141 510	87 866	58 669	16 763	5 008	1 208 075
<b>N.A.C.E. - P/Q</b>												
Mannen	-	177	544	978	1 579	1 673	1 027	588	803	120	55	7 544
Vrouwen	-	638	1 564	1 918	1 751	2 321	1 552	1 081	799	728	266	12 618
Totaal	-	815	2 108	2 896	3 330	3 994	2 579	1 669	1 602	848	321	20 162
<b>Totaal</b>												
Mannen	17 580	177 203	341 739	369 107	351 264	326 381	281 081	194 331	127 289	50 835	12 094	2 248 904
Vrouwen	13 473	157 851	278 620	275 334	241 650	209 969	158 582	86 032	52 435	14 582	8 065	1 496 593
Totaal	31 053	335 054	620 359	644 441	592 914	536 350	439 663	280 363	179 724	65 417	20 159	3 745 497
<b>Nog te beginnen betrekking</b>												
Mannen	138	292	451	379	433	135	-	-	-	-	-	1 828
Vrouwen	-	419	376	118	230	-	119	-	-	-	-	1 262
Totaal	138	711	827	497	663	135	119	-	-	-	-	3 090

**Tabel 1.B.9.- PERSONEN MET EEN BETREKKING: BEROEPSKLASSE I.S.C.O  
VOLGENS GESLACHT, LEEFTIJD EN WOONPLAATS**

HET RIJK

Jaar 1993

BEROEPSKLASSE EN GESLACHT	Leeftijdsgroepen											Alge- meen totaal
	15 - 19 jaar	20 - 24 jaar	25 - 29 jaar	30 - 34 jaar	35 - 39 jaar	40 - 44 jaar	45 - 49 jaar	50 - 54 jaar	55 - 59 jaar	60 - 64 jaar	65 jaar en meer	
<b>I.S.C.O. - 1</b>												
Mannen	263	6 711	27 261	38 140	43 082	39 745	40 872	27 773	21 083	11 363	4 295	260 588
Vrouwen	77	4 906	16 008	16 880	17 170	16 435	14 731	11 058	7 276	3 706	3 935	112 182
Totaal	340	11 617	43 269	55 020	60 252	56 180	55 603	38 831	28 359	15 069	8 230	372 770
<b>I.S.C.O. - 2</b>												
Mannen	180	11 491	47 979	50 146	52 385	46 437	38 940	28 359	19 094	9 670	4 127	308 808
Vrouwen	41	28 768	71 495	70 876	64 102	51 242	39 321	20 690	7 435	1 930	434	356 334
Totaal	221	40 259	119 474	121 022	116 487	97 679	78 261	49 049	26 529	11 600	4 561	665 142
<b>I.S.C.O. - 3</b>												
Mannen	302	12 914	31 632	39 599	34 477	38 307	30 447	21 662	14 720	6 295	450	230 805
Vrouwen	393	13 549	26 168	23 931	19 885	16 386	13 230	5 209	3 876	1 276	826	124 729
Totaal	695	26 463	57 800	63 530	54 362	54 693	43 677	26 871	18 596	7 571	1 276	355 534
<b>I.S.C.O. - 4</b>												
Mannen	781	11 086	36 163	43 269	44 205	46 381	36 660	20 678	17 112	5 087	336	261 758
Vrouwen	1 908	42 662	70 820	73 396	62 739	54 055	33 129	16 189	11 318	2 748	396	369 360
Totaal	2 689	53 748	106 983	116 665	106 944	100 436	69 789	36 867	28 430	7 835	732	631 118
<b>I.S.C.O. - 5</b>												
Mannen	2 100	15 238	20 961	22 073	18 963	17 011	14 954	6 129	5 636	1 342	134	124 541
Vrouwen	6 769	39 067	43 509	42 466	31 308	28 544	20 424	12 370	7 652	1 650	857	234 616
Totaal	8 869	54 305	64 470	64 539	50 271	45 555	35 378	18 499	13 288	2 992	991	359 157
<b>I.S.C.O. - 6</b>												
Mannen	1 037	5 708	9 283	9 493	7 007	7 396	6 416	10 135	9 613	6 425	1 328	73 841
Vrouwen	-	2 209	2 453	3 422	2 203	2 839	5 106	5 026	4 163	1 830	312	29 563
Totaal	1 037	7 917	11 736	12 915	9 210	10 235	11 522	15 161	13 776	8 255	1 640	103 404
<b>I.S.C.O. - 7/8/9</b>												
Mannen	12 730	109 278	157 717	157 211	145 526	127 800	110 514	77 663	39 252	10 650	1 423	949 764
Vrouwen	4 286	26 063	47 717	43 739	43 830	40 203	32 294	14 915	10 727	1 438	1 302	266 514
Totaal	17 016	135 341	205 434	200 950	189 356	168 003	142 808	92 578	49 979	12 088	2 725	1 216 278
<b>I.S.C.O. - 9A</b>												
Mannen	183	4 089	9 920	8 860	5 458	3 249	2 111	1 803	659	-	-	36 332
Vrouwen	-	430	138	462	260	139	-	573	-	-	-	2 002
Totaal	183	4 519	10 058	9 322	5 718	3 388	2 111	2 376	659	-	-	38 334
<b>Totaal</b>												
Mannen	17 576	176 515	340 916	368 791	351 103	326 326	280 914	194 202	127 169	50 832	12 093	2 246 437
Vrouwen	13 474	157 654	278 308	275 172	241 497	209 843	158 235	86 030	52 447	14 578	8 062	1 495 300
Totaal	31 050	334 169	619 224	643 963	592 600	536 169	439 149	280 232	179 616	65 410	20 155	3 741 737
<b>Beschutte werkplaats</b>												
Mannen	-	693	812	317	158	54	163	132	120	-	-	2 449
Vrouwen	-	195	305	158	148	122	352	-	-	-	-	1 280
Totaal	-	888	1 117	475	306	176	515	132	120	-	-	3 729
<b>Algemeen totaal</b>												
Mannen	17 576	177 208	341 728	369 108	351 261	326 380	281 077	194 334	127 289	50 832	12 093	2 248 886
Vrouwen	13 474	157 849	278 613	275 330	241 645	209 965	158 587	86 030	52 447	14 578	8 062	1 496 580
Totaal	31 050	335 057	620 341	644 438	592 906	536 345	439 664	280 364	179 736	65 410	20 155	3 745 466
<b>Nog te beginnen betrekking</b>												
Mannen	138	292	451	379	433	135	-	-	-	-	-	1 828
Vrouwen	-	419	376	118	230	-	119	-	-	-	-	1 262
Totaal	138	711	827	497	663	135	119	-	-	-	-	3 090

**Tabel 2.B.11.- PERSONEN MET EEN BETREKKING: BEROEPSKLASSE NAAR BEDRIJFSTAK  
VOLGENS GESLACHT EN WOONPLAATS**

HET RIJK

Jaar 1993

BEROEPSKLASSE EN GESLACHT	Bedrijfstak											Totaal
	N.A.C.E. A/B	N.A.C.E. C	N.A.C.E. D	N.A.C.E. E	N.A.C.E. F	N.A.C.E. G	N.A.C.E. H	N.A.C.E. I	N.A.C.E. J/K	N.A.C.E. L/M/N/O	N.A.C.E. P/Q	
<b>I.S.C.O. - 1</b>												
Mannen	1 980	374	42 518	549	20 133	87 795	28 099	11 128	31 776	34 291	1 936	260 579
Vrouwen	362	80	8 245	-	1 371	56 615	20 983	2 007	7 569	14 085	861	112 178
Totaal	2 342	454	50 763	549	21 504	144 410	49 082	13 135	39 345	48 376	2 797	372 757
<b>I.S.C.O. - 2</b>												
Mannen	815	1 099	40 855	4 592	4 383	11 718	660	7 015	67 648	169 287	738	308 810
Vrouwen	76	160	7 220	87	640	6 710	151	2 184	22 824	315 600	673	356 325
Totaal	891	1 259	48 075	4 679	5 023	18 428	811	9 199	90 472	484 887	1 411	665 135
<b>I.S.C.O. - 3</b>												
Mannen	245	860	73 780	7 193	13 048	31 265	997	18 923	36 306	47 309	888	230 814
Vrouwen	118	100	19 586	421	1 105	17 909	436	3 067	20 466	61 324	205	124 737
Totaal	363	960	93 366	7 614	14 153	49 174	1 433	21 990	56 772	108 633	1 093	355 551
<b>I.S.C.O. - 4</b>												
Mannen	198	631	46 674	7 738	4 599	20 916	807	58 040	53 900	67 083	1 179	261 765
Vrouwen	291	729	47 333	3 311	8 026	61 784	1 774	29 686	80 979	131 248	4 197	369 358
Totaal	489	1 360	94 007	11 049	12 625	82 700	2 581	87 726	134 879	198 331	5 376	631 123
<b>I.S.C.O. - 5</b>												
Mannen	-	160	4 701	-	283	27 344	23 273	7 635	4 976	55 416	753	124 541
Vrouwen	168	-	4 957	-	658	96 384	23 897	3 070	3 347	101 362	768	234 611
Totaal	168	160	9 658	-	941	123 728	47 170	10 705	8 323	156 778	1 521	359 152
<b>I.S.C.O. - 6</b>												
Mannen	63 959	-	431	-	115	1 155	162	88	155	7 423	337	73 825
Vrouwen	27 892	-	-	-	-	790	-	-	-	882	-	29 564
Totaal	91 851	-	431	-	115	1 945	162	88	155	8 305	337	103 389
<b>I.S.C.O. - 7/8/9</b>												
Mannen	1 829	5 693	408 704	9 119	193 415	126 753	2 027	114 114	17 203	69 580	1 326	949 763
Vrouwen	595	309	104 765	333	1 836	22 624	5 585	5 993	26 620	92 261	5 580	266 501
Totaal	2 424	6 002	513 469	9 452	195 251	149 377	7 612	120 107	43 823	161 841	6 906	1 216 264
<b>I.S.C.O. - 9A</b>												
Mannen	-	-	-	-	-	-	-	433	-	35 510	386	36 329
Vrouwen	-	-	-	-	-	-	-	-	-	1 666	336	2 002
Totaal	-	-	-	-	-	-	-	433	-	37 176	722	38 331
<b>Totaal</b>												
Mannen	69 026	8 817	617 663	29 191	235 976	306 946	56 025	217 376	211 964	488 899	7 543	2 246 426
Vrouwen	29 502	1 378	192 106	4 152	13 636	262 816	52 826	46 007	161 805	718 428	12 620	1 495 276
Totaal	98 528	10 195	809 769	33 343	249 612	569 762	108 851	263 383	373 769	1 208 327	20 163	3 741 702
<b>Beschutte werkplaats</b>												
Mannen	-	-	-	-	-	-	-	-	-	2 448	-	2 448
Vrouwen	-	-	-	-	-	-	-	-	-	1 281	-	1 281
Totaal	-	-	-	-	-	-	-	-	-	3 729	-	3 729
<b>Algemeen totaal</b>												
Mannen	69 026	8 817	617 663	29 191	235 976	306 946	56 025	217 376	211 964	488 347	7 543	2 248 874
Vrouwen	29 502	1 378	192 106	4 152	13 636	262 816	52 826	46 007	161 805	719 709	12 620	1 496 557
Totaal	98 528	10 195	809 769	33 343	249 612	569 762	108 851	263 383	373 769	1 208 056	20 163	3 745 431



**Tabel 1.B.10.- PERSONEN MET EEN BETREKKING: VOLTIJDS OF DEELTIJDS WERK  
VOLGENS GESLACHT, LEEFTIJD EN WOONPLAATS**

HET RIJK

Jaar 1993

VOLTIJDS OF DEELTIJDS WERK EN GESLACHT	Leeftijdsgroepen											Alge- meen totaal
	15 - 19 jaar	20 - 24 jaar	25 - 29 jaar	30 - 34 jaar	35 - 39 jaar	40 - 44 jaar	45 - 49 jaar	50 - 54 jaar	55 - 59 jaar	60 - 64 jaar	65 jaar en meer	
<b>Volgtijds werk</b>												
Mannen	13 019	169 672	334 361	362 316	345 750	320 999	276 828	191 495	123 692	49 088	10 285	2 197 505
Vrouwen	9 071	122 986	209 696	182 404	165 578	142 809	116 834	63 109	39 411	11 192	6 213	1 069 303
Totaal	22 090	292 658	544 057	544 720	511 328	463 808	393 662	254 604	163 103	60 280	16 498	3 266 808
<b>Deeltijds werk (reden)</b>												
<b>- Volgt onderwijs/opleid.</b>												
Mannen	3 151	772	391	-	177	93	160	-	86	-	-	4 830
Vrouwen	1 733	1 469	301	100	101	198	87	94	-	-	-	4 083
Totaal	4 884	2 241	692	100	278	291	247	94	86	-	-	8 913
<b>- Ziek, gehandicapt</b>												
Mannen	137	165	580	519	247	596	560	617	652	189	133	4 395
Vrouwen	-	282	337	1 067	904	1 020	858	394	379	155	-	5 396
Totaal	137	447	917	1 586	1 151	1 616	1 418	1 011	1 031	344	133	9 791
<b>- Geen volt. arbeid gevonden</b>												
Mannen	962	5 447	3 905	3 247	1 998	1 914	1 686	762	758	33	-	20 712
Vrouwen	1 496	20 967	29 920	23 685	14 334	13 576	7 691	4 762	2 910	116	-	119 457
Totaal	2 458	26 414	33 825	26 932	16 332	15 490	9 377	5 524	3 668	149	-	140 169
<b>- Familiale omstan- digheden</b>												
Mannen	-	115	396	918	671	609	450	466	81	-	185	3 891
Vrouwen	260	5 016	23 092	46 874	43 767	35 223	18 350	8 552	4 485	867	802	187 288
Totaal	260	5 131	23 488	47 792	44 438	35 832	18 800	9 018	4 566	867	987	191 179
<b>- Wenst geen volt. arbeid</b>												
Mannen	-	191	217	295	608	432	1 090	418	757	410	191	4 609
Vrouwen	172	2 634	5 771	9 476	8 512	9 433	7 221	4 873	2 764	1 242	258	52 356
Totaal	172	2 825	5 988	9 771	9 120	9 865	8 311	5 291	3 521	1 652	449	56 965
<b>- Geeft geen reden op</b>												
Mannen	-	172	719	263	518	608	-	134	-	132	-	2 546
Vrouwen	266	1 696	2 763	2 803	2 997	2 108	1 865	1 293	706	450	-	16 947
Totaal	266	1 868	3 482	3 066	3 515	2 716	1 865	1 427	706	582	-	19 493
<b>- Andere reden</b>												
Mannen	309	658	1 152	1 532	1 289	1 122	299	431	1 260	981	1 297	10 330
Vrouwen	477	2 793	6 733	8 917	5 452	5 602	5 668	2 947	1 786	562	789	41 726
Totaal	786	3 451	7 885	10 449	6 741	6 724	5 967	3 378	3 046	1 543	2 086	52 056
<b>Totaal (deeltijds werk)</b>												
Mannen	4 559	7 520	7 360	6 774	5 508	5 374	4 245	2 828	3 594	1 745	1 806	51 313
Vrouwen	4 404	34 857	68 917	92 922	76 067	67 160	41 740	22 915	13 030	3 392	1 849	427 253
Totaal	8 963	42 377	76 277	99 696	81 575	72 534	45 985	25 743	16 624	5 137	3 655	478 566
<b>Algemeen totaal</b>												
Mannen	17 578	177 192	341 721	369 090	351 258	326 373	281 073	194 323	127 286	50 833	12 091	2 248 818
Vrouwen	13 475	157 843	278 613	275 326	241 645	209 969	158 574	86 024	52 441	14 584	8 062	1 496 556
Totaal	31 053	335 035	620 334	644 416	592 903	536 342	439 647	280 347	179 727	65 417	20 153	3 745 374
<b>Nog te beginnen betrekking</b>												
Mannen	138	292	451	379	433	135	-	-	-	-	-	1 828
Vrouwen	-	419	376	118	230	-	119	-	-	-	-	1 262
Totaal	138	711	827	497	663	135	119	-	-	-	-	3 090

**Tabel 2.B.14/15.- DE PERSONEN MET EEN BETREKING: VOLTIJDS OF DEELTIJDS WERK  
NAAR BEDRIJFSTAK VOLGENS GESLACHT OF LEEFTIJD EN WOONPLAATS**

HET RIJK

Jaar 1993

GESLACHT OF LEEFTIJD EN VOLTIJDS OF DEELTIJDS WERK	Bedrijfstak											Totaal
	N.A.C.E. A/B	N.A.C.E. C	N.A.C.E. D	N.A.C.E. E	N.A.C.E. F	N.A.C.E. G	N.A.C.E. H	N.A.C.E. I	N.A.C.E. J/K	N.A.C.E. L/M/N/O	N.A.C.E. P/Q	
<b>Geslacht</b>												
<b>- Voltijds werk</b>												
Mannen	67 189	8 817	611 573	29 187	232 758	299 298	50 364	215 258	207 629	468 321	7 105	2 197 499
Vrouwen	25 555	1 378	167 065	2 458	10 521	176 110	38 836	35 462	117 001	486 305	8 611	1 069 302
Totaal	92 744	10 195	778 638	31 645	243 279	475 408	89 200	250 720	324 630	954 626	15 716	3 266 801
<b>- Deeltijds werk</b>												
Mannen	1 836	-	6 080	-	3 210	7 640	5 662	2 109	4 325	20 019	438	51 319
Vrouwen	3 949	-	25 041	1 695	3 116	86 703	13 986	10 541	44 798	233 395	4 007	427 231
Totaal	5 785	-	31 121	1 695	6 326	94 343	19 648	12 650	49 123	253 414	4 445	478 550
<b>- Totaal</b>												
Mannen	69 025	8 817	617 653	29 187	235 968	306 938	56 026	217 367	211 954	488 340	7 543	2 248 818
Vrouwen	29 504	1 378	192 106	4 153	13 637	262 813	52 822	46 003	161 799	719 700	12 618	1 496 533
Totaal	98 529	10 195	809 759	33 340	249 605	569 751	108 848	263 370	373 753	1 208 040	20 161	3 745 351
<b>Leeftijd</b>												
<b>- Voltijds werk</b>												
15 tot 24 jaar	6 951	1 349	87 084	1 266	32 749	53 986	13 758	17 754	27 564	71 626	658	314 745
25 tot 44 jaar	40 534	5 305	499 653	17 520	147 029	287 259	54 497	163 044	214 836	624 749	9 484	2 063 910
45 tot 64 jaar	44 141	3 542	190 159	12 862	63 057	129 961	18 843	69 184	80 056	254 515	5 340	871 660
65 jaar en meer	1 113	-	1 740	-	441	4 211	2 101	744	2 183	3 736	234	16 503
Totaal	92 739	10 196	778 636	31 648	243 276	475 417	89 199	250 726	324 639	954 626	15 716	3 266 818
<b>- Deeltijds werk</b>												
15 tot 24 jaar	828	-	3 702	111	1 680	15 492	5 105	1 520	3 269	19 477	156	51 340
25 tot 44 jaar	1 704	-	19 265	1 344	3 153	61 515	12 317	9 306	36 233	182 383	2 843	330 063
45 tot 64 jaar	2 605	-	7 790	242	1 491	16 775	2 190	1 826	8 925	50 289	1 359	93 492
65 jaar en meer	650	-	358	-	-	561	37	-	693	1 270	87	3 656
Totaal	5 787	-	31 115	1 697	6 324	94 343	19 649	12 652	49 120	253 419	4 445	478 551
<b>- Totaal</b>												
15 tot 24 jaar	7 779	1 349	90 786	1 377	34 429	69 478	18 863	19 274	30 833	91 103	814	366 085
25 tot 44 jaar	42 238	5 305	518 918	18 864	150 182	348 774	66 814	172 350	251 069	807 132	12 327	2 393 973
45 tot 64 jaar	46 746	3 542	197 949	13 104	64 548	146 736	21 033	71 010	88 981	304 804	6 699	965 152
65 jaar en meer	1 763	-	2 098	-	441	4 772	2 138	744	2 876	5 006	321	20 159
Totaal	98 526	10 196	809 751	33 345	249 600	569 760	108 848	263 378	373 759	1 208 045	20 161	3 745 369

**Tabel 3.B.1.- PERSONEN MET EEN BETREKKING: PERCENTAGE DEELTIJDS WERKENDEN  
VOLGENS GESLACHT, LEEFTIJD EN WOONPLAATS**

HET RIJK

Jaar 1993

PERCENTAGE DEELTIJDS WERKENDEN EN GESLACHT	Leeftijdsgroepen											Alge- meen totaal
	15 - 19 jaar	20 - 24 jaar	25 - 29 jaar	30 - 34 jaar	35 - 39 jaar	40 - 44 jaar	45 - 49 jaar	50 - 54 jaar	55 - 59 jaar	60 - 64 jaar	65 jaar en meer	
<b>Personen met deeltijdse betrekking</b>												
Mannen	4 559	7 521	7 360	6 774	5 509	5 372	4 242	2 830	3 593	1 746	1 806	51 312
Vrouwen	4 405	34 862	68 913	92 921	76 063	67 154	41 741	22 916	13 030	3 393	1 851	427 249
Totaal	8 964	42 383	76 273	99 695	81 572	72 526	45 983	25 746	16 623	5 139	3 657	478 561
<b>Personen met betrekking</b>												
Mannen	17 578	177 189	341 725	369 088	351 259	326 371	281 071	194 323	127 285	50 835	12 092	2 248 816
Vrouwen	13 471	157 842	278 605	275 328	241 641	209 960	158 571	86 027	52 442	14 584	8 064	1 496 535
Totaal	31 049	335 031	620 330	644 416	592 900	536 331	439 642	280 350	179 727	65 419	20 156	3 745 351
<b>Percentage deeltijds werkenden</b>												
Mannen	25,9	4,2	2,2	1,8	1,6	1,6	1,5	1,5	2,8	3,4	14,9	2,3
Vrouwen	32,7	22,1	24,7	33,7	31,5	32,0	26,3	26,6	24,8	23,3	23,0	28,5
Totaal	28,9	12,7	12,3	15,5	13,8	13,5	10,5	9,2	9,2	7,9	18,1	12,8

**Tabel 1.B.11.- PERSONEN MET EEN BETREKKING: VAST OF TIJDELIJK WERK  
VOLGENS GESLACHT, LEEFTIJD EN WOONPLAATS**

HET RIJK

Jaar 1993

VAST OF TIJDELIJK WERK EN GESLACHT	Leeftijdsgroepen											Alge- meen totaal
	15 - 19 jaar	20 - 24 jaar	25 - 29 jaar	30 - 34 jaar	35 - 39 jaar	40 - 44 jaar	45 - 49 jaar	50 - 54 jaar	55 - 59 jaar	60 - 64 jaar	65 jaar en meer	
<b>Vast werk</b>												
Mannen	9 353	142 847	277 071	295 986	282 352	259 212	224 349	146 194	89 671	26 714	2 923	1 756 672
Vrouwen	8 225	123 896	220 643	215 886	197 115	169 160	123 962	60 701	34 681	5 332	2 069	1 161 670
Totaal	17 578	266 743	497 714	511 872	479 467	428 372	348 311	206 895	124 352	32 046	4 992	2 918 342
<b>Tijdelijk werk (+ reden)</b>												
<b>- (1) Opleidingsperiode</b>												
Mannen	4 733	5 621	3 425	1 237	463	93	-	207	-	-	-	15 779
Vrouwen	2 947	6 065	2 505	1 037	851	193	-	-	-	-	-	13 598
Totaal	7 680	11 686	5 930	2 274	1 314	286	-	207	-	-	-	29 377
<b>- (2) B.T.K., T.W.W., ...</b>												
Mannen	312	1 969	2 832	2 494	700	1 078	747	334	392	95	-	10 953
Vrouwen	312	5 207	7 521	7 344	3 656	2 787	1 150	400	87	141	-	28 605
Totaal	624	7 176	10 353	9 838	4 356	3 865	1 897	734	479	236	-	39 558
<b>- (3) Vindt geen vast werk</b>												
Mannen	260	3 858	2 376	1 621	833	285	172	269	235	33	-	9 942
Vrouwen	764	4 733	6 738	3 243	1 340	1 926	510	319	379	-	-	19 952
Totaal	1 024	8 591	9 114	4 864	2 173	2 211	682	588	614	33	-	29 894
<b>- (4) Wenst geen vast werk</b>												
Mannen	-	-	218	111	160	-	-	-	131	-	-	620
Vrouwen	-	293	618	1 194	225	300	408	169	32	-	-	3 239
Totaal	-	293	836	1 305	385	300	408	169	163	-	-	3 859
<b>- (5) Contract proefperiode</b>												
Mannen	382	2 586	2 127	1 453	500	294	-	98	-	-	-	7 440
Vrouwen	472	1 660	1 873	1 148	102	196	174	-	95	-	-	5 720
Totaal	854	4 246	4 000	2 601	602	490	174	98	95	-	-	13 160
<b>- (6) Geeft geen reden op</b>												
Mannen	1 274	3 003	4 282	2 141	2 100	1 495	625	385	330	-	-	15 635
Vrouwen	483	4 855	7 365	4 344	3 107	1 683	1 379	731	894	155	-	24 996
Totaal	1 757	7 858	11 647	6 485	5 207	3 178	2 004	1 116	1 224	155	-	40 631
<b>Totaal (1) tot (6)</b>												
Mannen	6 961	17 037	15 260	9 057	4 756	3 245	1 544	1 293	1 088	128	-	60 369
Vrouwen	4 978	22 813	26 620	18 310	9 281	7 085	3 621	1 619	1 487	296	-	96 110
Totaal	11 939	39 850	41 880	27 367	14 037	10 330	5 165	2 912	2 575	424	-	156 479
<b>Totaal</b>												
Mannen	16 314	159 884	292 331	305 043	287 108	262 457	225 893	147 487	90 759	26 842	2 923	1 817 041
Vrouwen	13 203	146 709	247 263	234 196	206 396	176 245	127 583	62 320	36 188	5 628	2 069	1 257 780
Totaal	29 517	306 593	539 594	539 239	493 504	438 702	353 476	209 807	126 927	32 470	4 992	3 074 821
<b>Niet weddetrekkenden</b>												
Mannen	1 263	17 313	49 392	64 050	64 151	63 919	55 181	46 839	36 533	23 994	9 169	431 804
Vrouwen	270	11 131	31 348	41 133	35 248	33 723	30 995	23 708	16 271	8 958	5 997	238 782
Totaal	1 533	28 444	80 740	105 183	99 399	97 642	86 176	70 547	52 804	32 952	15 166	670 586
<b>Algemeen totaal</b>												
Mannen	17 577	177 197	341 723	369 093	351 259	326 378	281 074	194 326	127 292	50 836	12 092	2 248 845
Vrouwen	13 473	157 840	278 611	275 329	241 644	209 968	158 578	86 028	52 439	14 586	8 066	1 496 562
Totaal	31 050	335 037	620 334	644 422	592 903	536 344	439 652	280 354	179 731	65 422	20 158	3 745 407
<b>Nog te beginnen betrekking</b>												
Mannen	138	292	451	379	433	135	-	-	-	-	-	1 828
Vrouwen	-	419	376	118	230	-	119	-	-	-	-	1 262
Totaal	138	711	827	497	663	135	119	-	-	-	-	3 090

**Tabel 1.B.13.- PERSONEN MET EEN BETREKKING: PLOEGWERK, AFWIJKENDE WERKTIDEN EN THUISWERK  
VOLGENS GESLACHT, LEEFTIJD EN WOONPLAATS**

HET RIJK

Jaar 1993

PLOEGWERK AFWIJKENDE WERKTIDEN EN THUISWERK	Leeftijdsgroepen en geslacht											
	15 - 24		25 - 34		35 - 44		45 - 54		55 en meer		Totaal	
	M	V	M	V	M	V	M	V	M	V	M	V
<b>Ploegwerk</b>												
- Gewoonlijk	34 032	25 489	122 256	67 402	100 639	46 330	60 551	16 513	12 441	4 188	329 920	159 922
- Soms	4 766	3 644	20 529	12 785	19 414	9 784	12 594	3 697	3 484	976	60 787	30 883
- Nooit	155 971	142 185	568 027	473 744	557 569	395 490	402 246	224 390	174 281	69 921	1 858 087	1 305 718
<b>s'Avonds</b>												
- Gewoonlijk	26 132	19 051	98 375	59 432	99 207	44 631	62 778	26 955	23 959	9 700	310 440	159 766
- Soms	34 658	25 961	172 071	98 422	161 125	79 582	114 985	45 937	50 562	15 484	533 392	265 379
- Nooit	133 979	126 301	440 370	396 075	417 300	327 389	297 634	171 712	115 690	49 901	1 404 960	1 071 376
<b>s'Nachts</b>												
- Gewoonlijk	15 910	6 505	52 301	19 200	45 566	13 280	27 443	5 963	8 107	1 583	149 328	46 529
- Soms	17 541	7 569	90 247	32 315	80 401	25 566	54 693	13 132	23 484	5 478	266 359	84 057
- Nooit	161 319	157 245	568 268	502 413	551 660	412 754	393 256	225 504	158 613	68 021	1 833 106	1 365 938
<b>Op zaterdagen</b>												
- Gewoonlijk	33 311	38 168	120 795	103 981	109 007	79 237	82 214	53 003	42 256	22 760	387 574	297 143
- Soms	35 215	34 056	166 112	110 762	161 726	83 310	105 897	41 442	45 336	13 144	514 278	282 715
- Nooit	126 242	99 095	423 903	339 186	406 900	289 053	287 278	150 157	102 619	39 186	1 346 936	916 670
<b>Op zondagen</b>												
- Gewoonlijk	19 055	14 337	64 833	51 463	55 837	38 738	44 109	24 912	24 197	11 635	208 026	141 088
- Soms	20 559	21 624	111 543	73 233	111 831	56 297	74 576	29 890	31 419	9 516	349 917	190 551
- Nooit	155 156	135 357	534 438	429 231	509 963	356 569	356 706	189 803	134 591	53 938	1 690 847	1 164 882
<b>Thuis</b>												
- Gewoonlijk	10 666	7 963	58 187	53 850	71 745	52 647	63 427	44 108	40 869	21 217	244 892	179 782
- Soms	3 201	2 934	36 626	24 887	43 391	22 699	38 814	16 836	18 460	3 467	140 483	70 822
- Nooit	180 903	160 421	615 995	475 197	562 490	376 256	373 155	183 655	130 883	50 402	1 863 418	1 245 921

**Tabel 2.B.13.- PERSONEN MET EEN BETREKKING: PLOEGWERK, AFWIJKENDE WERKTIJDEN EN THUISWERK NAAR  
 BEDRIJFSTAK VOLGENS LEEFTIJD EN WOONPLAATS**

HET RIJK

Jaar 1993

PLOEGWERK AFWIJKENDE WERKTIJDEN THUISWERK EN LEEFTIJD	Bedrijfstak											Totaal
	N.A.C.E. A/B	N.A.C.E. C	N.A.C.E. D	N.A.C.E. E	N.A.C.E. F	N.A.C.E. G	N.A.C.E. H	N.A.C.E. I	N.A.C.E. J/K	N.A.C.E. L/M/N/O	N.A.C.E. P/Q	
<b>Ploegwerk</b>												
- Gewoonlijk												
15 tot 24 jaar	283	491	27 909	444	2 276	4 812	2 697	3 451	1 189	15 912	61	59 525
25 tot 44 jaar	54	1 248	141 630	1 857	9 300	21 707	5 871	33 794	10 853	109 538	785	336 637
45 tot 64 jaar	-	824	41 320	973	1 837	4 233	1 498	13 146	4 499	24 312	568	93 210
65 jaar en meer	-	-	150	-	-	123	-	-	160	-	55	488
Totaal	337	2 563	211 009	3 274	13 413	30 875	10 066	50 391	16 701	149 762	1 469	489 860
- Soms												
15 tot 24 jaar	-	-	1 508	-	507	1 229	319	218	921	3 709	-	8 411
25 tot 44 jaar	284	130	13 800	995	2 402	5 149	1 516	6 810	3 417	27 704	312	62 519
45 tot 64 jaar	87	-	6 045	234	804	1 342	233	3 466	804	7 434	168	20 617
65 jaar en meer	-	-	-	-	-	-	-	-	-	137	-	137
Totaal	371	130	21 353	1 229	3 713	7 720	2 068	10 494	5 142	38 984	480	91 684
- Nooit												
15 tot 24 jaar	7 497	858	61 369	934	31 649	63 437	15 851	15 606	28 725	71 484	753	298 163
25 tot 44 jaar	41 901	3 928	363 495	16 009	138 482	321 921	59 433	131 749	236 802	669 886	11 230	1 994 836
45 tot 64 jaar	46 660	2 717	150 589	11 899	61 906	141 161	19 300	54 395	83 679	273 057	5 963	851 326
65 jaar en meer	1 763	-	1 948	-	441	4 647	2 138	744	2 715	4 870	266	19 532
Totaal	97 821	7 503	577 401	28 842	232 478	531 166	96 722	202 494	351 921	1 019 297	18 212	3 163 857
<b>s'Avonds</b>												
- Gewoonlijk												
15 tot 24 jaar	1 581	187	13 621	333	442	4 971	8 085	2 568	1 564	11 840	-	45 192
25 tot 44 jaar	9 834	387	73 927	1 313	5 054	33 109	36 639	23 830	22 601	94 210	746	301 650
45 tot 64 jaar	14 322	289	23 209	772	4 291	16 875	13 827	9 468	9 324	27 152	627	120 156
65 jaar en meer	280	-	-	-	-	363	1 406	-	805	386	-	3 240
Totaal	26 017	863	110 757	2 418	9 787	55 318	59 957	35 866	34 294	133 588	1 373	470 238
- Soms												
15 tot 24 jaar	2 371	304	15 624	111	1 918	9 299	4 943	4 127	2 518	19 407	-	60 622
25 tot 44 jaar	18 404	1 167	94 525	2 829	21 599	75 704	17 447	44 421	48 981	183 583	2 547	511 207
45 tot 64 jaar	22 625	369	37 345	2 125	8 975	39 365	3 256	17 547	22 157	63 549	1 686	218 999
65 jaar en meer	668	-	1 024	-	-	1 451	732	471	1 104	2 481	55	7 986
Totaal	44 068	1 840	148 518	5 065	32 492	125 819	26 378	66 566	74 760	269 020	4 288	798 814
- Nooit												
15 tot 24 jaar	3 826	858	61 545	934	32 068	55 210	5 837	12 582	26 757	59 856	814	260 287
25 tot 44 jaar	14 009	3 751	350 474	14 719	123 527	239 965	12 730	104 100	179 489	529 338	9 036	1 581 138
45 tot 64 jaar	9 807	2 884	137 398	10 208	51 282	90 497	3 953	43 998	57 501	214 110	4 385	626 023
65 jaar en meer	816	-	1 074	-	441	2 959	-	273	966	2 140	266	8 935
Totaal	28 458	7 493	550 491	25 861	207 318	388 631	22 520	160 953	264 713	805 444	14 501	2 476 383
<b>s'Nachts</b>												
- Gewoonlijk												
15 tot 24 jaar	392	399	9 306	142	191	1 295	2 106	1 664	415	6 506	-	22 416
25 tot 44 jaar	1 091	144	41 908	1 027	1 129	6 552	9 675	17 598	4 036	46 973	223	130 356
45 tot 64 jaar	1 724	289	15 242	518	976	3 296	3 899	6 009	1 227	9 032	280	42 492
65 jaar en meer	82	-	92	-	-	-	310	-	-	122	-	606
Totaal	3 289	832	66 548	1 687	2 296	11 143	15 990	25 271	5 678	62 633	503	195 870
- Soms												
15 tot 24 jaar	1 400	92	7 290	-	157	1 582	2 836	2 284	672	8 802	-	25 115
25 tot 44 jaar	14 419	762	37 495	2 192	4 478	12 706	15 270	30 936	11 330	97 342	1 605	228 535
45 tot 64 jaar	20 314	287	15 253	1 456	1 400	7 436	4 432	11 911	5 431	24 542	901	93 363
65 jaar en meer	592	-	147	-	-	290	530	289	147	1 443	-	3 438
Totaal	36 725	1 141	60 185	3 648	6 035	22 014	23 068	45 420	17 580	132 129	2 506	350 451
- Nooit												
15 tot 24 jaar	5 988	858	74 194	1 235	34 081	66 602	13 920	15 328	29 751	75 795	814	318 566
25 tot 44 jaar	26 733	4 399	439 525	15 643	144 575	329 519	41 872	123 816	235 703	662 816	10 500	2 035 101
45 tot 64 jaar	24 715	2 966	167 461	11 131	62 172	136 003	12 702	53 088	82 318	271 233	5 518	829 307
65 jaar en meer	1 089	-	1 859	-	441	4 481	1 298	455	2 729	3 441	321	16 114
Totaal	58 525	8 223	683 039	28 009	241 269	536 605	69 792	192 687	350 501	1 013 285	17 153	3 199 088

**Tabel 2.B.13.- PERSONEN MET EEN BETREKKING: PLOEGWERK, AFWIJKENDE WERKTIJDEN EN THUISWERK NAAR  
BEDRIJFSTAK VOLGENS LEEFTIJD EN WOONPLAATS (vervolg)**

HET RIJK

PLOEGWERK AFWIJKENDE WERKTIJDEN THUISWERK EN LEEFTIJD	Bedrijfstak											Totaal
	N.A.C.E. A/B	N.A.C.E. C	N.A.C.E. D	N.A.C.E. E	N.A.C.E. F	N.A.C.E. G	N.A.C.E. H	N.A.C.E. I	N.A.C.E. J/K	N.A.C.E. L/M/N/O	N.A.C.E. P/Q	
<b>Op zaterdag</b>												
Gewoonlijk												
15 tot 24 jaar	3 233	225	5 887	142	851	29 641	11 410	2 606	1 654	15 829	-	71 478
25 tot 44 jaar	23 367	496	36 666	1 545	10 306	142 583	43 139	22 144	22 034	110 000	752	413 032
45 tot 64 jaar	32 021	419	20 303	613	6 409	65 517	15 477	8 452	10 773	31 318	1 153	192 455
65 jaar en meer	1 212	-	177	-	-	2 486	1 535	109	564	1 604	91	7 778
Totaal	59 833	1 140	63 033	2 300	17 566	240 227	71 561	33 311	35 025	158 751	1 996	684 743
Soms												
15 tot 24 jaar	1 460	92	10 467	-	3 879	14 560	4 904	4 270	3 749	25 829	73	69 283
25 tot 44 jaar	10 402	1 250	72 367	3 329	23 754	70 469	14 918	55 967	55 161	211 523	2 780	521 920
45 tot 64 jaar	10 192	339	30 556	2 196	9 958	29 574	3 044	24 143	19 854	68 833	1 878	200 567
65 jaar en meer	245	-	461	-	-	635	603	289	1 207	1 825	-	5 265
Totaal	22 299	1 681	113 851	5 525	37 591	115 238	23 469	84 669	79 971	308 010	4 731	797 035
Nooit												
15 tot 24 jaar	3 086	1 032	74 435	1 235	29 701	25 277	2 547	12 401	25 440	49 449	741	225 344
25 tot 44 jaar	8 474	3 559	409 890	13 988	116 126	135 735	8 762	94 245	173 878	485 609	8 797	1 459 063
45 tot 64 jaar	4 536	2 783	147 093	10 297	48 181	51 644	2 514	38 412	58 352	204 664	3 665	572 141
65 jaar en meer	306	-	1 460	-	441	1 651	-	346	1 105	1 577	230	7 116
Totaal	16 402	7 374	632 878	25 520	194 449	214 307	13 823	145 404	258 775	741 299	13 433	2 263 664
<b>Op zondagen</b>												
Gewoonlijk												
15 tot 24 jaar	2 770	187	4 508	142	-	5 677	9 866	1 713	492	8 042	-	33 397
25 tot 44 jaar	17 272	282	24 329	1 194	2 595	34 720	38 198	15 173	5 173	71 388	566	210 890
45 tot 64 jaar	26 539	419	12 225	613	1 621	17 218	12 664	5 569	3 878	19 168	321	100 235
65 jaar en meer	1 175	-	125	-	-	501	1 409	-	564	854	-	4 628
Totaal	47 756	888	41 187	1 949	4 216	58 116	62 137	22 455	10 107	99 452	887	349 150
Soms												
15 tot 24 jaar	841	92	5 881	-	531	6 014	4 839	2 094	1 657	20 236	-	42 185
25 tot 44 jaar	11 415	1 069	43 777	2 750	9 947	37 189	14 036	36 263	28 484	166 151	1 832	352 913
45 tot 64 jaar	12 880	257	19 757	1 702	3 592	19 036	2 796	15 955	12 757	50 919	1 439	141 090
65 jaar en meer	282	-	199	-	-	578	603	289	761	1 616	-	4 328
Totaal	25 418	1 418	69 614	4 452	14 070	62 817	22 274	54 601	43 659	238 922	3 271	540 516
Nooit												
15 tot 24 jaar	4 168	1 070	80 400	1 235	33 898	57 789	4 157	15 470	28 689	62 827	814	290 517
25 tot 44 jaar	13 555	3 954	450 818	14 917	137 646	276 872	14 583	120 920	217 413	569 599	9 930	1 830 207
45 tot 64 jaar	7 332	2 865	165 973	10 790	59 338	110 482	5 579	49 482	72 345	234 726	4 939	723 851
65 jaar en meer	306	-	1 774	-	441	3 692	126	455	1 551	2 537	321	11 203
Totaal	25 361	7 889	698 965	26 942	231 323	448 835	24 445	186 327	319 998	869 689	16 004	2 855 778
<b>Thuis</b>												
Gewoonlijk												
15 tot 24 jaar	3 004	-	760	-	739	5 019	1 425	-	1 494	6 185	-	18 626
25 tot 44 jaar	24 927	331	12 832	814	8 162	51 777	17 416	2 195	30 055	86 373	1 567	236 449
45 tot 64 jaar	35 684	-	9 307	395	7 337	43 122	8 475	1 085	14 048	40 157	1 253	160 863
65 jaar en meer	1 324	-	271	-	45	2 102	1 869	73	1 562	1 430	87	8 763
Totaal	64 939	331	23 170	1 209	16 283	102 020	29 185	3 353	47 159	134 145	2 907	424 701
Soms												
15 tot 24 jaar	51	-	695	-	418	1 118	111	-	1 132	2 608	-	6 133
25 tot 44 jaar	2 754	109	13 972	540	9 248	17 416	1 548	3 254	21 548	56 658	552	127 599
45 tot 64 jaar	3 453	127	9 101	263	5 076	12 618	740	1 632	10 181	31 983	174	75 348
65 jaar en meer	124	-	197	-	-	481	-	113	214	1 106	-	2 235
Totaal	6 382	236	23 965	803	14 742	31 633	2 399	4 999	33 075	92 355	726	211 315
Nooit												
15 tot 24 jaar	4 725	1 349	89 332	1 376	33 271	63 342	17 327	19 274	28 211	82 307	814	341 328
25 tot 44 jaar	14 560	4 865	492 121	17 511	132 775	279 589	47 853	166 903	199 465	664 100	10 209	2 029 951
45 tot 64 jaar	7 614	3 415	179 545	12 445	52 138	90 991	11 817	68 290	64 746	232 668	5 272	728 941
65 jaar en meer	315	-	1 630	-	396	2 190	269	558	1 100	2 472	234	9 164
Totaal	27 214	9 629	762 628	31 332	218 580	436 112	77 266	255 025	293 522	981 547	16 529	3 109 384

**Tabel 2.B.7.- PERSONEN MET EEN BETREKKING: PLAATS VAN TEWERKSTELLING NAAR  
BEDRIJFSTAK VOLGENS GESLACHT EN WOONPLAATS**

HET RIJK

Jaar 1993

PLAATS VAN TEWERKSTELLING EN GESLACHT	Bedrijfstak											Totaal
	N.A.C.E. A/B	N.A.C.E. C	N.A.C.E. D	N.A.C.E. E	N.A.C.E. F	N.A.C.E. G	N.A.C.E. H	N.A.C.E. I	N.A.C.E. J/K	N.A.C.E. L/M/N/O	N.A.C.E. P/Q	
<b>Antwerpen</b>												
Mannen	7 884	1 637	121 593	4 060	44 628	55 154	8 302	48 096	35 815	64 646	-	391 815
Vrouwen	2 403	643	37 949	888	2 194	43 512	7 131	6 874	23 471	109 155	301	234 521
Totaal	10 287	2 280	159 542	4 948	46 822	98 666	15 433	54 970	59 286	173 801	301	626 336
<b>Brabant</b>												
Mannen	7 829	672	111 824	7 567	49 984	87 500	19 004	65 907	99 866	149 694	5 772	605 619
Vrouwen	2 953	282	40 329	1 104	3 229	63 943	13 779	20 157	75 406	191 036	8 399	420 617
Totaal	10 782	954	152 153	8 671	53 213	151 443	32 783	86 064	175 272	340 730	14 171	1 026 236
<b>Henegouwen</b>												
Mannen	7 455	1 405	63 138	3 131	23 248	29 607	4 542	20 375	9 008	53 453	1 053	216 415
Vrouwen	3 027	-	13 596	430	2 377	28 692	3 602	3 336	8 239	81 717	1 164	146 180
Totaal	10 482	1 405	76 734	3 561	25 625	58 299	8 144	23 711	17 247	135 170	2 217	362 595
<b>Luik</b>												
Mannen	5 516	541	55 870	4 296	23 170	25 065	6 247	16 178	13 453	44 742	-	195 078
Vrouwen	2 817	83	11 574	139	1 822	28 920	5 251	3 814	10 732	71 277	458	136 887
Totaal	8 333	624	67 444	4 435	24 992	53 985	11 498	19 992	24 185	116 019	458	331 965
<b>Limburg</b>												
Mannen	4 259	2 248	59 879	1 963	23 092	18 696	1 892	8 733	7 997	29 512	-	158 271
Vrouwen	1 193	119	16 370	437	899	16 053	3 353	1 245	5 705	45 284	101	90 759
Totaal	5 452	2 367	76 249	2 400	23 991	34 749	5 245	9 978	13 702	74 796	101	249 030
<b>Luxemburg</b>												
Mannen	4 784	425	5 763	416	4 908	6 241	1 461	4 718	1 730	12 909	-	43 355
Vrouwen	1 881	-	2 021	-	498	5 293	2 043	688	1 554	15 692	-	29 670
Totaal	6 665	425	7 784	416	5 406	11 534	3 504	5 406	3 284	28 601	-	73 025
<b>Namen</b>												
Mannen	4 383	1 003	13 608	917	7 698	10 759	1 536	7 840	4 830	23 695	289	76 558
Vrouwen	2 152	100	2 157	-	437	7 920	2 083	1 182	3 899	32 760	-	52 690
Totaal	6 535	1 103	15 765	917	8 135	18 679	3 619	9 022	8 729	56 455	289	129 248
<b>Oost-Vlaanderen</b>												
Mannen	11 923	275	86 971	4 051	32 199	33 815	4 663	20 644	20 159	53 017	-	267 717
Vrouwen	4 416	151	30 002	736	1 186	32 916	5 454	4 003	16 455	93 486	493	189 298
Totaal	16 339	426	116 973	4 787	33 385	66 731	10 117	24 647	36 614	146 503	493	457 015
<b>West-Vlaanderen</b>												
Mannen	14 650	138	81 163	2 459	23 734	35 010	7 802	22 295	14 646	46 054	-	247 951
Vrouwen	8 659	-	32 304	419	811	32 079	9 669	4 194	12 635	71 705	1 045	173 520
Totaal	23 309	138	113 467	2 878	24 545	67 089	17 471	26 489	27 281	117 759	1 045	421 471
<b>Brussel</b>												
Mannen	790	545	54 852	4 616	26 856	45 818	11 595	39 150	76 150	101 739	5 458	367 569
Vrouwen	90	160	18 609	1 009	1 722	32 852	8 400	11 887	58 223	120 447	7 808	261 207
Totaal	880	705	73 461	5 625	28 578	78 670	19 995	51 037	134 373	222 186	13 266	628 776
<b>Vlaanderen</b>												
Mannen	44 063	4 425	392 435	14 795	140 015	177 251	27 910	124 019	96 001	228 886	-	1 249 800
Vrouwen	18 310	1 035	133 891	2 573	6 067	147 720	30 218	23 847	71 616	371 327	2 335	808 939
Totaal	62 373	5 460	526 326	17 368	146 082	324 971	58 128	147 866	167 617	600 213	2 335	2 058 739
<b>Wallonie</b>												
Mannen	23 831	3 374	152 518	9 447	65 791	78 773	15 944	51 606	35 355	147 087	1 656	585 382
Vrouwen	11 101	183	33 805	569	5 661	78 756	13 746	9 759	28 259	220 334	1 818	403 991
Totaal	34 932	3 557	186 323	10 016	71 452	157 529	29 690	61 365	63 614	367 421	3 474	989 373
<b>Het Rijk</b>												
Mannen	68 684	8 344	599 805	28 858	232 662	301 842	55 449	214 775	207 506	477 712	7 114	2 202 751
Vrouwen	29 501	1 378	186 305	4 151	13 450	259 328	52 364	45 493	158 098	712 108	11 961	1 474 137
Totaal	98 185	9 722	786 110	33 009	246 112	561 170	107 813	260 268	365 604	1 189 820	19 075	3 676 888
<b>Buitenland</b>												
Mannen	341	474	17 846	328	3 309	5 093	575	2 592	4 456	10 623	427	46 064
Vrouwen	-	-	5 798	-	183	3 491	458	511	3 703	7 591	658	22 393
Totaal	341	474	23 644	328	3 492	8 584	1 033	3 103	8 159	18 214	1 085	68 457
<b>Totaal</b>												
Mannen	69 025	8 818	617 651	29 186	235 971	306 935	56 024	217 367	211 962	488 335	7 541	2 248 815
Vrouwen	29 501	1 378	192 103	4 151	13 633	262 819	52 822	46 004	161 801	719 699	12 619	1 496 530
Totaal	98 526	10 196	809 754	33 337	249 604	569 754	108 846	263 371	373 763	1 208 034	20 160	3 745 345



**Tabel 1.E.4.- PERSONEN MET EEN BETREKKING: NIVEAU VAN HET BEHAALD  
ONDERWIJSDIPLOMA VOLGENS GESLACHT, LEEFTIJD EN WOONPLAATS**

HET RIJK

Jaar 1993

DIPLOMA EN GESLACHT	Leeftijdsgroepen											Alge- meen totaal
	15 - 19 jaar	20 - 24 jaar	25 - 29 jaar	30 - 34 jaar	35 - 39 jaar	40 - 44 jaar	45 - 49 jaar	50 - 54 jaar	55 - 59 jaar	60 - 64 jaar	65 jaar en meer	
<b>Lager onderwijs of geen</b>												
Mannen	3 407	13 541	29 778	39 936	44 717	57 950	63 502	56 994	37 793	14 241	2 984	364 843
Vrouwen	1 370	8 057	15 698	21 985	26 767	30 743	32 188	21 762	16 041	4 189	4 609	183 409
Totaal	4 777	21 598	45 476	61 921	71 484	88 693	95 690	78 756	53 834	18 430	7 593	548 252
<b>Secundair onderwijs, lagere graad</b>												
Mannen	7 893	51 625	95 883	105 611	99 168	86 342	75 309	49 738	31 118	10 517	2 334	615 538
Vrouwen	5 201	27 254	47 020	57 229	51 693	49 491	39 788	18 069	13 563	3 841	1 458	314 607
Totaal	13 094	78 879	142 903	162 840	150 861	135 833	115 097	67 807	44 681	14 358	3 792	930 145
<b>Secundair onderwijs hogere graad</b>												
Mannen	6 193	90 236	124 216	124 339	112 635	96 875	73 430	45 578	30 956	12 970	2 250	719 678
Vrouwen	6 388	73 104	99 625	94 121	80 470	64 871	38 633	21 420	12 707	3 810	1 609	496 758
Totaal	12 581	163 340	223 841	218 460	193 105	161 746	112 063	66 998	43 663	16 780	3 859	1 216 436
<b>Hoger niet universitair onderwijs K.T.</b>												
Mannen	83	13 649	41 588	46 564	38 119	33 851	27 114	15 385	9 489	3 931	892	230 665
Vrouwen	513	36 654	74 439	69 840	56 709	41 438	34 212	17 460	7 828	1 065	254	340 412
Totaal	596	50 303	116 027	116 404	94 828	75 289	61 326	32 845	17 317	4 996	1 146	571 077
<b>Hoger niet universitair onderwijs L.T.</b>												
Mannen	-	3 863	13 561	16 479	16 412	14 710	12 876	8 636	5 615	2 320	732	95 204
Vrouwen	-	6 269	14 634	10 167	8 210	8 005	5 925	3 150	995	462	-	57 817
Totaal	-	10 132	28 195	26 646	24 622	22 715	18 801	11 786	6 610	2 782	732	153 021
<b>Universitair onderwijs</b>												
Mannen	-	4 293	36 709	36 173	40 211	36 651	28 845	17 997	12 325	6 852	2 902	222 958
Vrouwen	-	6 512	27 202	21 992	17 801	15 424	7 833	4 166	1 312	1 218	136	103 596
Totaal	-	10 805	63 911	58 165	58 012	52 075	36 678	22 163	13 637	8 070	3 038	326 554
<b>Totaal</b>												
<b>Mannen</b>	<b>17 576</b>	<b>177 207</b>	<b>341 735</b>	<b>369 102</b>	<b>351 262</b>	<b>326 379</b>	<b>281 076</b>	<b>194 328</b>	<b>127 296</b>	<b>50 831</b>	<b>12 094</b>	<b>2 248 886</b>
<b>Vrouwen</b>	<b>13 472</b>	<b>157 850</b>	<b>278 618</b>	<b>275 334</b>	<b>241 650</b>	<b>209 972</b>	<b>158 579</b>	<b>86 027</b>	<b>52 446</b>	<b>14 585</b>	<b>8 066</b>	<b>1 496 599</b>
<b>Totaal</b>	<b>31 048</b>	<b>335 057</b>	<b>620 353</b>	<b>644 436</b>	<b>592 912</b>	<b>536 351</b>	<b>439 655</b>	<b>280 355</b>	<b>179 742</b>	<b>65 416</b>	<b>20 160</b>	<b>3 745 485</b>

**Tabel 2.F.3.- PERSONEN MET EEN BETREKKING: EVOLUTIE VAN HET BEROEPSSTATUUT  
SINDS HET VOORGAANDE JAAR VOLGENS GESLACHT EN WOONPLAATS**

HET RIJK

Jaar 1993

BEROEPSSTATUUT VAN HET VOORGAANDE JAAR EN GESLACHT	Beroepsstatuut in het jaar van de enquête						Totaal	Zonder betrekking
	Werkgever	Zelfstandige	Arbeider	Bediende	Ambtenaar	Helper		
<b>Werkgever</b>								
Mannen	66 181	130	83	732	-	-	67 126	343
Vrouwen	11 051	-	126	-	-	-	11 177	446
Totaal	77 232	130	209	732	-	-	78 303	789
<b>Zelfstandige</b>								
Mannen	145	340 710	1 408	1 260	319	-	343 842	9 819
Vrouwen	-	137 417	418	723	330	-	138 888	5 590
Totaal	145	478 127	1 826	1 983	649	-	482 730	15 409
<b>Arbeider</b>								
Mannen	-	3 693	794 746	2 824	2 653	235	804 151	58 655
Vrouwen	-	701	277 275	2 107	923	-	281 006	36 338
Totaal	-	4 394	1 072 021	4 931	3 576	235	1 085 157	94 993
<b>Bediende</b>								
Mannen	316	2 729	2 272	531 156	1 290	-	537 763	23 503
Vrouwen	125	2 046	1 611	566 071	1 958	159	571 970	29 013
Totaal	441	4 775	3 883	1 097 227	3 248	159	1 109 733	52 516
<b>Ambtenaar</b>								
Mannen	-	525	698	1 516	417 510	-	420 249	10 040
Vrouwen	-	280	422	595	350 519	160	351 976	10 803
Totaal	-	805	1 120	2 111	768 029	160	772 225	20 843
<b>Helper</b>								
Mannen	-	409	577	125	-	11 326	12 437	572
Vrouwen	-	123	-	225	-	80 299	80 647	2 162
Totaal	-	532	577	350	-	91 625	93 084	2 734
<b>Totaal</b>								
<b>Mannen</b>	<b>66 642</b>	<b>348 196</b>	<b>799 784</b>	<b>537 613</b>	<b>421 772</b>	<b>11 561</b>	<b>2 185 568</b>	<b>102 932</b>
<b>Vrouwen</b>	<b>11 176</b>	<b>140 567</b>	<b>279 852</b>	<b>569 721</b>	<b>353 730</b>	<b>80 618</b>	<b>1 435 664</b>	<b>84 352</b>
<b>Totaal</b>	<b>77 818</b>	<b>488 763</b>	<b>1 079 636</b>	<b>1 107 334</b>	<b>775 502</b>	<b>92 179</b>	<b>3 621 232</b>	<b>187 284</b>
<b>Zonder betrekking</b>								
Mannen	572	4 269	35 230	14 617	7 991	550	63 229	1 204
Vrouwen	288	5 136	15 525	26 711	12 219	993	60 872	943
Totaal	860	9 405	50 755	41 328	20 210	1 543	124 101	2 147
<b>Algemeen totaal</b>								
<b>Mannen</b>	<b>67 214</b>	<b>352 465</b>	<b>835 014</b>	<b>552 230</b>	<b>429 763</b>	<b>12 111</b>	<b>2 248 797</b>	<b>104 136</b>
<b>Vrouwen</b>	<b>11 464</b>	<b>145 703</b>	<b>295 377</b>	<b>596 432</b>	<b>365 949</b>	<b>81 611</b>	<b>1 496 536</b>	<b>85 295</b>
<b>Totaal</b>	<b>78 678</b>	<b>498 168</b>	<b>1 130 391</b>	<b>1 148 662</b>	<b>795 712</b>	<b>93 722</b>	<b>3 745 333</b>	<b>189 431</b>

**Tabel 3.C.1.- BEROEPSBEVOLKING: WERKLOOSHEIDSGRAAD  
VOLGENS GESLACHT, LEEFTIJD EN WOONPLAATS**

HET RIJK

Jaar 1993

WERKLOOSHEIDSGRAAD EN GESLACHT	Leeftijdsgroepen											Alge- meen totaal
	15 - 19 jaar	20 - 24 jaar	25 - 29 jaar	30 - 34 jaar	35 - 39 jaar	40 - 44 jaar	45 - 49 jaar	50 - 54 jaar	55 - 59 jaar	60 - 64 jaar	65 jaar en meer	
<b>Werklozen (I.B.A.)</b>												
Mannen	7 786	33 629	28 923	22 067	12 688	16 158	12 124	8 674	5 187	1 616	204	149 056
Vrouwen	6 374	37 089	37 456	30 994	27 213	21 610	15 411	7 121	2 552	-	176	185 996
Totaal	14 160	70 718	66 379	53 061	39 901	37 768	27 535	15 795	7 739	1 616	380	335 052
<b>Beroepsbevolking</b>												
Mannen	25 365	210 815	370 646	391 157	363 946	342 530	293 194	202 994	132 468	52 450	12 295	2 397 860
Vrouwen	19 849	194 930	316 057	306 318	268 849	231 567	173 978	93 147	54 992	14 584	8 240	1 682 511
Totaal	45 214	405 745	686 703	697 475	632 795	574 097	467 172	296 141	187 460	67 034	20 535	4 080 371
<b>Werkloosheidspercentage</b>												
Mannen	30,7	16,0	7,8	5,6	3,5	4,7	4,1	4,3	3,9	3,1	1,7	6,2
Vrouwen	32,1	19,0	11,9	10,1	10,1	9,3	8,9	7,6	4,6	-	2,1	11,1
Totaal	31,3	17,4	9,7	7,6	6,3	6,6	5,9	5,3	4,1	2,4	1,9	8,2

**Tabel 1.C.9.- PERSONEN ZONDER BETREKKING DIE WERK ZOEKEN: DE SITUATIE VOORAFGAAND AAN HET ZOEKEN VOLGENS GESLACHT, LEEFTIJD EN WOONPLAATS**

HET RIJK

Jaar 1993

VOORAFGAANDE SITUATIE EN GESLACHT	Leeftijdsgroepen											Alge- meen totaal
	15 - 19 jaar	20 - 24 jaar	25 - 29 jaar	30 - 34 jaar	35 - 39 jaar	40 - 44 jaar	45 - 49 jaar	50 - 54 jaar	55 - 59 jaar	60 - 64 jaar	65 jaar en meer	
<b>Heeft een betrekking</b>												
Mannen	1 879	12 626	17 143	16 129	10 680	11 909	10 317	7 391	4 701	1 646	204	94 625
Vrouwen	1 068	13 754	25 092	24 901	19 816	14 857	10 785	5 868	2 678	-	176	118 995
Totaal	2 947	26 380	42 235	41 030	30 496	26 766	21 102	13 259	7 379	1 646	380	213 620
<b>Student, scholier</b>												
Mannen	8 243	14 957	4 499	737	805	135	-	-	-	95	-	29 471
Vrouwen	6 514	19 377	5 753	2 264	208	-	-	-	-	-	-	34 116
Totaal	14 757	34 334	10 252	3 001	1 013	135	-	-	-	95	-	63 587
<b>Militaire-/burgerdienst</b>												
Mannen	1 799	10 805	3 375	652	-	-	-	-	-	-	-	16 631
Vrouwen	-	-	-	-	-	-	-	-	-	-	-	-
Totaal	1 799	10 805	3 375	652	-	-	-	-	-	-	-	16 631
<b>Werkz. in eigen huishouden</b>												
Mannen	200	1 954	1 962	2 237	960	1 214	1 091	840	507	-	-	10 965
Vrouwen	581	8 886	12 127	12 652	9 655	7 760	5 498	2 830	609	-	-	60 598
Totaal	781	10 840	14 089	14 889	10 615	8 974	6 589	3 670	1 116	-	-	71 563
<b>Andere (bv.gepens.)</b>												
Mannen	999	8 072	7 576	5 870	4 987	4 890	3 588	2 841	1 735	612	-	41 170
Vrouwen	747	5 669	5 515	4 243	5 314	4 092	1 623	1 472	66	-	88	28 829
Totaal	1 746	13 741	13 091	10 113	10 301	8 982	5 211	4 313	1 801	612	88	69 999
<b>Totaal</b>												
Mannen	13 120	48 414	34 555	25 625	17 432	18 148	14 996	11 072	6 943	2 353	204	192 862
Vrouwen	8 910	47 686	48 487	44 060	34 993	26 709	17 906	10 170	3 353	-	264	242 538
Totaal	22 030	96 100	83 042	69 685	52 425	44 857	32 902	21 242	10 296	2 353	468	435 400

**Tabel 1.C.11.- ALLE WERKZOEKENDEN: BESCHIKBAARHEID VOOR DE BETREKING  
VOLGENS GESLACHT, LEEFTIJD EN WOONPLAATS**

HET RIJK

Jaar 1993

BESCHIKBAARHEID EN GESLACHT	Leeftijdsgroepen											Alge- meen totaal
	15 - 19 jaar	20 - 24 jaar	25 - 29 jaar	30 - 34 jaar	35 - 39 jaar	40 - 44 jaar	45 - 49 jaar	50 - 54 jaar	55 - 59 jaar	60 - 64 jaar	65 jaar en meer	
<b>A. Werkzoekenden - zonder betrekking</b>												
<b>Onmiddellijk beschikbaar</b>												
Mannen	8 384	36 096	30 826	24 005	14 165	17 407	13 862	10 003	6 083	2 258	204	163 293
Vrouwen	7 014	38 947	42 073	39 175	31 835	25 258	16 791	8 700	3 201	-	263	213 257
Totaal	15 398	75 043	72 899	63 180	46 000	42 665	30 653	18 703	9 284	2 258	467	376 550
<b>Niet onmidd. beschikbaar</b>												
<b>- Studies</b>												
Mannen	1 323	1 619	538	196	254	-	-	-	-	-	-	3 930
Vrouwen	1 746	2 671	556	94	-	173	87	-	-	-	-	5 327
Totaal	3 069	4 290	1 094	290	254	173	87	-	-	-	-	9 257
<b>- Militaire-/burgerdienst</b>												
Mannen	2 083	5 536	619	160	-	-	-	-	-	-	-	8 398
Vrouwen	-	-	-	-	-	-	-	-	-	-	-	-
Totaal	2 083	5 536	619	160	-	-	-	-	-	-	-	8 398
<b>- Huidige betrekking</b>												
Mannen	-	187	-	-	-	-	-	-	-	-	-	187
Vrouwen	-	-	-	-	-	-	-	-	-	-	-	-
Totaal	-	187	-	-	-	-	-	-	-	-	-	187
<b>- Persoonlijke reden</b>												
Mannen	-	-	345	111	447	135	-	-	233	-	-	1 271
Vrouwen	-	2 395	3 262	2 904	1 956	326	295	1 022	-	-	-	12 160
Totaal	-	2 395	3 607	3 015	2 403	461	295	1 022	233	-	-	13 431
<b>- Ziekte, invaliditeit</b>												
Mannen	-	104	214	88	961	-	101	407	120	-	-	1 995
Vrouwen	-	172	408	405	265	568	261	-	152	-	-	2 231
Totaal	-	276	622	493	1 226	568	362	407	272	-	-	4 226
<b>- Andere reden</b>												
Mannen	258	1 976	605	286	662	248	847	661	507	95	-	6 145
Vrouwen	148	1 790	951	452	606	136	358	447	-	-	-	4 888
Totaal	406	3 766	1 556	738	1 268	384	1 205	1 108	507	95	-	11 033
<b>Totaal A</b>												
Mannen	12 048	45 518	33 147	24 846	16 489	17 790	14 810	11 071	6 943	2 353	204	185 219
Vrouwen	8 908	45 975	47 250	43 030	34 662	26 461	17 792	10 169	3 353	-	263	237 863
Totaal	20 956	91 493	80 397	67 876	51 151	44 251	32 602	21 240	10 296	2 353	467	423 082

Tabel 1.C.11.- ALLE WERKZOEKENDEN: BESCHIKBAARHEID VOOR DE BETREKKING  
VOLGENS GESLACHT, LEEFTIJD EN WOONPLAATS (vervolg)

HET RIJK

BESCHIKBAARHEID EN GESLACHT	Leeftijdsgroepen											Alge- meen totaal
	15 - 19 jaar	20 - 24 jaar	25 - 29 jaar	30 - 34 jaar	35 - 39 jaar	40 - 44 jaar	45 - 49 jaar	50 - 54 jaar	55 - 59 jaar	60 - 64 jaar	65 jaar en meer	
<b>B. Werkzoekenden - met betrekking:</b>												
<b>Onmiddellijk beschikbaar</b>												
Mannen	415	6 124	6 408	7 604	3 622	2 842	1 826	1 187	93	111	-	30 232
Vrouwen	988	6 522	7 039	6 845	3 585	2 734	1 816	494	235	-	-	30 258
Totaal	1 403	12 646	13 447	14 449	7 207	5 576	3 642	1 681	328	111	-	60 490
<b>Niet onmidd. beschikbaar</b>												
<b>- Studies</b>												
Mannen	-	146	-	167	-	-	160	-	-	-	-	473
Vrouwen	-	111	151	94	-	-	-	-	-	-	-	356
Totaal	-	257	151	261	-	-	160	-	-	-	-	829
<b>- Milit./burgerdienst</b>												
Mannen	-	207	154	-	-	-	-	-	-	-	-	361
Vrouwen	-	-	-	-	-	-	-	-	-	-	-	-
Totaal	-	207	154	-	-	-	-	-	-	-	-	361
<b>- Huidige betrekking</b>												
Mannen	335	5 129	5 584	4 157	2 944	1 815	488	137	93	-	-	20 682
Vrouwen	1 099	6 462	7 049	6 310	3 932	2 121	727	817	85	-	-	28 602
Totaal	1 434	11 591	12 633	10 467	6 876	3 936	1 215	954	178	-	-	49 284
<b>- Persoonlijke reden</b>												
Mannen	-	101	-	150	291	93	-	-	-	-	-	635
Vrouwen	-	367	329	163	131	-	-	-	32	-	-	1 022
Totaal	-	468	329	313	422	93	-	-	32	-	-	1 657
<b>- Ziekte, invaliditeit</b>												
Mannen	-	-	-	80	-	-	-	-	-	-	-	80
Vrouwen	-	-	-	147	-	118	-	-	-	-	-	265
Totaal	-	-	-	227	-	118	-	-	-	-	-	345
<b>- Andere reden</b>												
Mannen	-	372	178	918	117	143	132	-	93	-	-	1 953
Vrouwen	145	994	186	571	355	243	-	-	-	-	-	2 494
Totaal	145	1 366	364	1 489	472	386	132	-	93	-	-	4 447
<b>Totaal B.</b>												
Mannen	750	12 079	12 324	13 076	6 974	4 893	2 606	1 324	279	111	-	54 416
Vrouwen	2 232	14 456	14 754	14 130	8 003	5 216	2 543	1 311	352	-	-	62 997
Totaal	2 982	26 535	27 078	27 206	14 977	10 109	5 149	2 635	631	111	-	117 413
<b>Totaal A + B</b>												
Mannen	12 798	57 597	45 471	37 922	23 463	22 683	17 416	12 395	7 222	2 464	204	239 635
Vrouwen	11 140	60 431	62 004	57 160	42 665	31 677	20 335	11 480	3 705	-	263	300 860
Totaal	23 938	118 028	107 475	95 082	66 128	54 360	37 751	23 875	10 927	2 464	467	540 495
<b>C. Betrekking gevonden:</b>												
<b>Nog niet begonnen met werken</b>												
Mannen	1 072	2 894	1 403	774	941	359	186	-	-	-	-	7 629
Vrouwen	-	1 713	1 236	1 028	332	245	119	-	-	-	-	4 673
Totaal	1 072	4 607	2 639	1 802	1 273	604	305	-	-	-	-	12 302
<b>Algemeen totaal A + B + C</b>												
Mannen	13 870	60 491	46 874	38 696	24 404	23 042	17 602	12 395	7 222	2 464	204	247 264
Vrouwen	11 140	62 144	63 240	58 188	42 997	31 922	20 454	11 480	3 705	-	263	305 533
Totaal	25 010	122 635	110 114	96 884	67 401	54 964	38 056	23 875	10 927	2 464	467	552 797
<b>D. Niet werkzoekenden maar werkwilleg</b>												
Mannen	31 157	24 248	6 087	2 154	3 457	1 888	4 039	6 145	6 628	3 422	2 123	91 348
Vrouwen	24 722	21 429	5 897	6 283	6 748	5 500	6 146	5 627	5 036	1 378	786	89 552
Totaal	55 879	45 677	11 984	8 437	10 205	7 388	10 185	11 772	11 664	4 800	2 909	180 900

**Tabel 1.C.12.- ALLE WERKZOEKENDEN: GEBRUIKTE METHODE TIJDENS DE LAATSTE 4 WEKEN  
VOLGENS GESLACHT, LEEFTIJD EN WOONPLAATS**

HET RIJK

Jaar 1993

GEBRUIKTE METHODE EN GESLACHT	Leeftijdsgroepen											Alge- meen totaal
	15 - 19 jaar	20 - 24 jaar	25 - 29 jaar	30 - 34 jaar	35 - 39 jaar	40 - 44 jaar	45 - 49 jaar	50 - 54 jaar	55 - 59 jaar	60 - 64 jaar	65 jaar en meer	
<b>A. Werkzoekenden - zonder betrekking:</b>												
<b>Off. arbeidsbureau</b>												
Mannen	3 850	18 197	11 804	11 380	7 716	7 717	6 548	5 390	2 885	1 081	72	76 640
Vrouwen	3 238	17 503	18 172	16 152	14 038	10 644	7 905	4 436	1 738	-	88	93 914
Totaal	7 088	35 700	29 976	27 532	21 754	18 361	14 453	9 826	4 623	1 081	160	170 554
<b>Part. Plaatsingsbureau</b>												
Mannen	689	2 139	2 768	745	407	989	576	459	185	111	-	9 068
Vrouwen	768	2 788	2 875	1 284	1 833	553	318	392	147	-	-	10 958
Totaal	1 457	4 927	5 643	2 029	2 240	1 542	894	851	332	111	-	20 026
<b>Wervingsex. Openbare Dienst</b>												
Mannen	-	509	256	-	-	-	-	-	-	-	-	765
Vrouwen	-	107	284	145	-	-	-	-	-	-	-	536
Totaal	-	616	540	145	-	-	-	-	-	-	-	1 301
<b>Plaatste advertentie</b>												
Mannen	-	250	531	105	189	186	235	98	93	-	-	1 687
Vrouwen	-	254	186	-	292	291	-	-	-	-	-	1 023
Totaal	-	504	717	105	481	477	235	98	93	-	-	2 710
<b>Beantwoorde advertentie</b>												
Mannen	740	4 758	4 296	1 017	863	2 156	2 004	730	213	-	-	16 777
Vrouwen	1 189	6 273	5 970	5 550	3 667	3 542	2 146	846	286	-	-	29 469
Totaal	1 929	11 031	10 266	6 567	4 530	5 698	4 150	1 576	499	-	-	46 246
<b>Contact met werkgevers</b>												
Mannen	3 006	7 582	4 505	4 143	2 217	2 614	1 764	1 029	1 279	168	-	28 307
Vrouwen	1 235	6 781	5 535	4 729	4 498	2 612	1 800	1 038	190	-	-	28 418
Totaal	4 241	14 363	10 040	8 872	6 715	5 226	3 564	2 067	1 469	168	-	56 725
<b>Zoekt grond, gebouwen</b>												
Mannen	-	-	109	-	-	-	-	-	-	-	-	109
Vrouwen	-	-	-	-	-	-	173	-	-	-	-	173
Totaal	-	-	109	-	-	-	173	-	-	-	-	282
<b>Op zoek naar middelen</b>												
Mannen	123	142	-	334	-	-	-	-	-	-	-	599
Vrouwen	-	102	110	-	-	-	-	-	-	-	-	212
Totaal	123	244	110	334	-	-	-	-	-	-	-	811
<b>Resultaten sollicitatie</b>												
Mannen	84	592	273	111	-	413	-	-	-	-	-	1 473
Vrouwen	144	832	99	605	-	416	150	-	-	-	-	2 246
Totaal	228	1 424	372	716	-	829	150	-	-	-	-	3 719
<b>Oproep off. arbeidsbureau</b>												
Mannen	359	1 508	416	627	369	278	226	109	418	-	-	4 310
Vrouwen	283	1 709	1 450	601	337	518	509	286	-	-	-	5 693
Totaal	642	3 217	1 866	1 228	706	796	735	395	418	-	-	10 003
<b>Persoonlijke relaties</b>												
Mannen	595	1 756	1 928	1 724	756	861	685	834	201	-	132	9 472
Vrouwen	421	2 250	2 003	2 008	1 183	863	1 739	134	95	-	88	10 784
Totaal	1 016	4 006	3 931	3 732	1 939	1 724	2 424	968	296	-	220	20 256
<b>Aangeboden betrekkingen</b>												
Mannen	1 208	2 774	2 484	1 525	1 523	786	455	848	635	256	-	12 494
Vrouwen	478	2 976	4 098	2 516	2 888	2 090	1 155	1 220	95	-	-	17 516
Totaal	1 686	5 750	6 582	4 041	4 411	2 876	1 610	2 068	730	256	-	30 010
<b>Andere methodes</b>												
Mannen	410	577	996	824	160	408	320	-	-	-	-	3 695
Vrouwen	-	721	699	470	598	986	308	-	-	-	-	3 782
Totaal	410	1 298	1 695	1 294	758	1 394	628	-	-	-	-	7 477
<b>Geen methode</b>												
Mannen	983	4 734	2 784	2 318	2 289	1 383	2 000	1 572	1 037	737	-	19 837
Vrouwen	1 152	3 672	5 771	8 972	5 334	3 944	1 586	1 815	800	-	88	33 134
Totaal	2 135	8 406	8 555	11 290	7 623	5 327	3 586	3 387	1 837	737	88	52 971
<b>Totaal A</b>												
Mannen	12 047	45 518	33 150	24 853	16 489	17 791	14 813	11 069	6 946	2 353	204	185 233
Vrouwen	8 908	45 968	47 252	43 032	34 668	26 459	17 789	10 167	3 351	-	264	237 858
Totaal	20 955	91 486	80 402	67 885	51 157	44 250	32 602	21 236	10 297	2 353	468	423 091

**Tabel 1.C.12.- ALLE WERKZOEKENDEN: GEBRUIKTE METHODE TIJDENS DE LAATSTE 4 WEKEN  
VOLGENS GESLACHT, LEEFTIJD EN WOONPLAATS (vervolg)**

HET RIJK

GEBRUIKTE METHODE EN GESLACHT	Leeftijdsgroepen											Alge- meen totaal
	15 - 19 jaar	20 - 24 jaar	25 - 29 jaar	30 - 34 jaar	35 - 39 jaar	40 - 44 jaar	45 - 49 jaar	50 - 54 jaar	55 - 59 jaar	60 - 64 jaar	65 jaar en meer	
<b>B. Werkzoekenden - met betrekking:</b>												
<b>Off. arbeidsbureau</b>												
Mannen	190	2 076	1 399	1 092	577	504	101	137	93	-	-	6 169
Vrouwen	827	3 266	3 061	2 508	1 466	909	443	263	-	-	-	12 743
Totaal	1 017	5 342	4 460	3 600	2 043	1 413	544	400	93	-	-	18 912
<b>Part. plaatsingsbureau</b>												
Mannen	308	753	316	-	-	160	208	137	-	-	-	1 882
Vrouwen	153	197	275	122	-	336	-	90	85	-	-	1 258
Totaal	461	950	591	122	-	496	208	227	85	-	-	3 140
<b>Wervingsex. Openbare Dienst</b>												
Mannen	-	598	510	400	158	443	226	-	-	-	-	2 335
Vrouwen	-	-	110	236	-	-	-	-	-	-	-	346
Totaal	-	598	620	636	158	443	226	-	-	-	-	2 681
<b>Plaatste advertentie</b>												
Mannen	-	-	109	111	134	93	-	-	-	-	-	447
Vrouwen	-	107	415	330	275	-	-	-	-	-	-	1 127
Totaal	-	107	524	441	409	93	-	-	-	-	-	1 574
<b>Beantwoorde advertentie</b>												
Mannen	-	2 036	2 191	3 050	1 096	975	581	416	-	-	-	10 345
Vrouwen	189	1 660	1 911	1 627	1 453	595	493	-	-	-	-	7 928
Totaal	189	3 696	4 102	4 677	2 549	1 570	1 074	416	-	-	-	18 273
<b>Contact met werkgevers</b>												
Mannen	107	3 150	2 243	2 456	1 271	626	302	119	-	-	-	10 274
Vrouwen	343	3 050	2 369	2 062	1 427	1 109	368	90	32	-	-	10 850
Totaal	450	6 200	4 612	4 518	2 698	1 735	670	209	32	-	-	21 124
<b>Zoekt grond, gebouwen</b>												
Mannen	-	104	-	167	125	-	-	-	-	-	-	396
Vrouwen	-	-	-	-	-	-	-	-	-	-	-	-
Totaal	-	104	-	167	125	-	-	-	-	-	-	396
<b>Op zoek naar middelen</b>												
Mannen	-	-	163	-	-	-	-	-	-	-	-	163
Vrouwen	-	-	-	-	-	-	-	-	-	-	-	-
Totaal	-	-	163	-	-	-	-	-	-	-	-	163
<b>Resultaten sollicitatie</b>												
Mannen	-	298	47	80	-	370	-	240	-	-	-	1 035
Vrouwen	-	212	603	452	141	89	87	66	-	-	-	1 650
Totaal	-	510	650	532	141	459	87	306	-	-	-	2 685
<b>Oproep off. arbeidsbureau</b>												
Mannen	-	146	95	-	140	-	-	-	-	-	-	381
Vrouwen	-	-	202	-	-	-	150	134	-	-	-	486
Totaal	-	146	297	-	140	-	150	134	-	-	-	867
<b>Persoonlijke relaties</b>												
Mannen	-	665	1 675	2 279	1 088	417	240	137	-	111	-	6 612
Vrouwen	145	1 099	924	1 639	1 158	629	260	200	-	-	-	6 054
Totaal	145	1 764	2 599	3 918	2 246	1 046	500	337	-	111	-	12 666
<b>Aangeboden betrekkingen</b>												
Mannen	-	1 372	1 938	1 118	721	360	134	-	-	-	-	5 643
Vrouwen	222	2 182	1 534	1 774	696	248	158	134	-	-	-	6 948
Totaal	222	3 554	3 472	2 892	1 417	608	292	134	-	-	-	12 591
<b>Andere methodes</b>												
Mannen	-	171	391	1 448	291	226	520	137	-	-	-	3 184
Vrouwen	-	462	958	576	235	233	-	-	-	-	-	2 464
Totaal	-	633	1 349	2 024	526	459	520	137	-	-	-	5 648
<b>Geen methode</b>												
Mannen	145	714	1 246	873	1 375	718	294	-	185	-	-	5 550
Vrouwen	353	2 220	2 396	2 806	1 152	1 069	583	335	235	-	-	11 149
Totaal	498	2 934	3 642	3 679	2 527	1 787	877	335	420	-	-	16 699
<b>Totaal B</b>												
Mannen	2 982	26 538	27 081	27 206	14 979	10 109	5 148	2 635	630	111	-	117 419
Vrouwen	-	-	-	-	-	-	-	-	-	-	-	-
Totaal	2 982	26 538	27 081	27 206	14 979	10 109	5 148	2 635	630	111	-	117 419
<b>Totaal A + B</b>												
Mannen	12 797	57 601	45 473	37 927	23 465	22 683	17 419	12 392	7 224	2 464	204	239 649
Vrouwen	11 140	60 423	62 010	57 164	42 671	31 676	20 331	11 479	3 703	-	264	300 861
Totaal	23 937	118 024	107 483	95 091	66 136	54 359	37 750	23 871	10 927	2 464	468	540 510
<b>C. Betrekking gevonden:</b>												
<b>nog niet begonnen met werken</b>												
Mannen	1 072	2 894	1 403	774	941	359	186	-	-	-	-	7 629
Vrouwen	-	1 713	1 236	1 028	332	245	119	-	-	-	-	4 673
Totaal	1 072	4 607	2 639	1 802	1 273	604	305	-	-	-	-	12 302
<b>Algemeen totaal</b>												
Mannen	13 869	60 495	46 876	38 701	24 406	23 042	17 605	12 392	7 224	2 464	204	247 278
Vrouwen	11 140	62 136	63 246	58 192	43 003	31 921	20 450	11 479	3 703	-	264	305 534
Totaal	25 009	122 631	110 122	96 893	67 409	54 963	38 055	23 871	10 927	2 464	468	552 812



**Tabel 1.D.1.- DE NIET-AKTIEVEN (PERSONEN ZONDER BETREKKING DIE NIET NAAR WERK ZOEKEN): SITUATIE VOLGENS GESLACHT, LEEFTIJD EN WOONPLAATS**

HET RIJK

Jaar 1993

SITUATIE EN GESLACHT	Leeftijdsgroepen											Alge- meen totaal
	15 - 19 jaar	20 - 24 jaar	25 - 29 jaar	30 - 34 jaar	35 - 39 jaar	40 - 44 jaar	45 - 49 jaar	50 - 54 jaar	55 - 59 jaar	60 - 64 jaar	65 jaar en meer	
<b>Student, scholier</b>												
Mannen	279 280	116 711	15 023	1 983	491	329	97	98	-	94	-	414 106
Vrouwen	276 557	117 566	5 003	1 190	230	198	113	-	121	-	-	400 978
Totaal	555 837	234 277	20 026	3 173	721	527	210	98	121	94	-	815 084
<b>Militaire, burgerdienst</b>												
Mannen	4 146	12 329	2 965	425	-	-	-	-	-	-	-	19 865
Vrouwen	-	-	-	-	-	-	-	-	-	-	-	-
Totaal	4 146	12 329	2 965	425	-	-	-	-	-	-	-	19 865
<b>Gepensioneerd</b>												
Mannen	-	-	-	-	1 368	1 720	2 820	7 511	24 889	99 802	598 877	736 987
Vrouwen	-	-	-	-	401	2 312	4 368	11 048	30 241	163 972	748 294	960 636
Totaal	-	-	-	-	1 769	4 032	7 188	18 559	55 130	263 774	1 347 171	1 697 623
<b>Vervroegd pensioen</b>												
Mannen	-	-	-	-	361	510	949	14 592	56 168	73 154	-	145 734
Vrouwen	-	-	-	-	-	268	236	6 640	16 197	5 075	-	28 416
Totaal	-	-	-	-	361	778	1 185	21 232	72 365	78 229	-	174 150
<b>Werkonbekwaam</b>												
Mannen	1 035	2 907	3 814	7 316	9 834	9 372	16 748	22 523	32 786	32 226	3 942	142 503
Vrouwen	723	3 634	4 693	5 886	9 894	9 854	13 711	14 865	17 860	3 911	3 242	88 273
Totaal	1 758	6 541	8 507	13 202	19 728	19 226	30 459	37 388	50 646	36 137	7 184	230 776
<b>Werkzaam in eigen huish.</b>												
Mannen	128	622	119	-	375	714	-	701	1 566	280	1 009	5 514
Vrouwen	752	12 533	29 500	54 578	74 107	89 295	110 183	118 614	141 297	106 815	161 618	899 292
Totaal	880	13 155	29 619	54 578	74 482	90 009	110 183	119 315	142 863	107 095	162 627	904 806
<b>Andere</b>												
Mannen	512	4 508	5 690	4 596	4 942	5 762	8 154	11 424	21 169	12 692	767	80 216
Vrouwen	1 769	10 842	20 592	13 806	12 351	11 832	12 141	17 471	19 680	3 697	11 669	135 850
Totaal	2 281	15 350	26 282	18 402	17 293	17 594	20 295	28 895	40 849	16 389	12 436	216 066
<b>Totaal</b>												
<b>Mannen</b>	<b>285 101</b>	<b>137 077</b>	<b>27 611</b>	<b>14 320</b>	<b>17 371</b>	<b>18 407</b>	<b>28 768</b>	<b>56 849</b>	<b>136 578</b>	<b>218 248</b>	<b>604 595</b>	<b>1 544 925</b>
<b>Vrouwen</b>	<b>279 801</b>	<b>144 575</b>	<b>59 788</b>	<b>75 460</b>	<b>96 983</b>	<b>113 759</b>	<b>140 752</b>	<b>168 638</b>	<b>225 396</b>	<b>283 470</b>	<b>924 823</b>	<b>2 513 445</b>
<b>Totaal</b>	<b>564 902</b>	<b>281 652</b>	<b>87 399</b>	<b>89 780</b>	<b>114 354</b>	<b>132 166</b>	<b>169 520</b>	<b>225 487</b>	<b>361 974</b>	<b>501 718</b>	<b>1 529 418</b>	<b>4 058 370</b>
<b>Nog te beginnen betrekking</b>												
Mannen	138	292	451	379	433	135	-	-	-	-	-	1 828
Vrouwen	-	419	376	118	230	-	119	-	-	-	-	1 262
Totaal	138	711	827	497	663	135	119	-	-	-	-	3 090

**Tabel 2.C.7.- PERSONEN ZONDER BETREKKING DIE WERK ZOEKEN: DE METHODE VAN ZOEKEN  
NAAR DE DUUR VAN HET ZOEKEN, VOLGENS GESLACHT EN WOONPLAATS**

HET RIJK

Jaar 1993

METHODE VAN ZOEKEN EN GESLACHT	Duur van het zoeken (maanden)									Totaal
	Nog niet began- nen	Minder dan 1 maand	1 - 2 maanden	3 - 5 maanden	6 - 11 maanden	12 - 17 maanden	18 - 23 maanden	24 - 47 maanden	48 maanden en meer	
<b>Off. arbeidsbureau</b>										
Mannen	2 289	6 352	6 803	10 868	14 828	10 521	6 926	7 866	11 612	78 065
Vrouwen	2 593	5 807	6 435	9 803	14 902	10 703	8 455	12 356	24 042	95 096
Totaal	4 882	12 159	13 238	20 671	29 730	21 224	15 381	20 222	35 654	173 161
<b>Part. Plaatsingsbureau</b>										
Mannen	82	998	1 411	1 208	2 399	907	602	723	1 148	9 478
Vrouwen	190	886	1 314	1 276	1 157	897	870	2 655	1 949	11 194
Totaal	272	1 884	2 725	2 484	3 556	1 804	1 472	3 378	3 097	20 672
<b>Wervingsex. Openbare Dienst</b>										
Mannen	296	426	-	-	-	111	-	147	-	980
Vrouwen	-	-	145	145	246	-	-	-	-	536
Totaal	296	426	145	145	246	111	-	147	-	1 516
<b>Plaatste advertentie</b>										
Mannen	-	-	94	-	675	204	239	187	286	1 685
Vrouwen	-	-	254	144	248	230	97	76	118	1 167
Totaal	-	-	348	144	923	434	336	263	404	2 852
<b>Beantwoorde advertentie</b>										
Mannen	362	935	2 560	2 254	3 028	1 935	2 181	1 514	2 434	17 203
Vrouwen	306	1 080	1 761	2 490	5 510	3 534	1 809	5 059	8 310	29 859
Totaal	668	2 015	4 321	4 744	8 538	5 469	3 990	6 573	10 744	47 062
<b>Contact met werkgevers</b>										
Mannen	664	2 167	2 380	4 554	5 516	3 675	2 034	3 271	5 071	29 332
Vrouwen	400	1 481	2 224	2 264	3 902	4 139	3 432	3 524	7 972	29 338
Totaal	1 064	3 648	4 604	6 818	9 418	7 814	5 466	6 795	13 043	58 670
<b>Uitkijken naar grond, gebouwen of apparatuur</b>										
Mannen	-	-	-	-	109	-	-	-	-	109
Vrouwen	-	-	173	-	-	-	-	-	-	173
Totaal	-	-	173	-	109	-	-	-	-	282
<b>Op zoek naar vergunningen, licenties, financiële middelen</b>										
Mannen	-	289	216	-	259	-	-	50	-	814
Vrouwen	-	-	-	110	102	-	-	-	-	212
Totaal	-	289	216	110	361	-	-	50	-	1 026
<b>Resultaten van een sollicitatie</b>										
Mannen	84	423	123	346	417	92	-	321	-	1 806
Vrouwen	-	-	241	-	597	289	469	380	271	2 247
Totaal	84	423	364	346	1 014	381	469	701	271	4 053
<b>Oproep van een officieel arbidsbureau</b>										
Mannen	-	-	346	658	866	643	73	882	842	4 310
Vrouwen	154	399	-	446	828	667	499	1 029	1 674	5 696
Totaal	154	399	346	1 104	1 694	1 310	572	1 911	2 516	10 006
<b>Persoonlijke relaties</b>										
Mannen	124	1 326	1 686	1 839	1 683	844	783	1 018	1 457	10 760
Vrouwen	311	942	1 906	1 205	1 854	1 140	363	1 103	2 739	11 563
Totaal	435	2 268	3 592	3 044	3 537	1 984	1 146	2 121	4 196	22 323
<b>Aangeboden betrekkingen</b>										
Mannen	137	616	1 083	1 464	2 015	2 173	1 227	1 802	2 110	12 627
Vrouwen	348	1 314	327	1 586	1 351	2 605	2 321	2 075	5 586	17 513
Totaal	485	1 930	1 410	3 050	3 366	4 778	3 548	3 877	7 696	30 140
<b>Andere methodes</b>										
Mannen	224	1 050	422	532	968	406	143	432	332	4 509
Vrouwen	229	401	291	586	502	151	519	575	914	4 168
Totaal	453	1 451	713	1 118	1 470	557	662	1 007	1 246	8 677
<b>Geen methode</b>										
Mannen	4 232	476	536	1 031	1 739	870	2 102	2 239	7 976	21 201
Vrouwen	4 571	958	472	1 599	1 684	2 284	2 127	5 479	14 600	33 774
Totaal	8 803	1 434	1 008	2 630	3 423	3 154	4 229	7 718	22 576	54 975
<b>Totaal</b>										
Mannen	8 494	15 058	17 660	24 754	34 502	22 381	16 310	20 452	33 268	192 879
Vrouwen	9 102	13 268	15 543	21 654	32 883	26 639	20 961	34 311	68 175	242 536
Totaal	17 596	28 326	33 203	46 408	67 385	49 020	37 271	54 763	101 443	435 415

**Tabel 3.A.1.- BEVOLKING VAN 15 JAAR EN OUDER: AKTIVITEITSGRAAD  
VOLGENS GESLACHT, LEEFTIJD EN WOONPLAATS**

BRUSSELS HOOFDSTEDELIJK GEWEST

Jaar 1993

AKTIVITEITSGRAAD EN GESLACHT	Leeftijdsgroepen											Alge- meen totaal
	15 - 19 jaar	20 - 24 jaar	25 - 29 jaar	30 - 34 jaar	35 - 39 jaar	40 - 44 jaar	45 - 49 jaar	50 - 54 jaar	55 - 59 jaar	60 - 64 jaar	65 jaar en meer	
<b>Beroepsbevolking</b>												
Mannen	2 863	15 747	33 821	35 964	31 979	28 675	25 251	19 247	14 430	7 220	1 370	216 567
Vrouwen	1 699	15 685	31 865	30 615	25 348	24 125	20 294	14 464	8 282	1 940	891	175 208
Totaal	4 562	31 432	65 686	66 579	57 327	52 800	45 545	33 711	22 712	9 160	2 261	391 775
<b>Totale bevolking</b>												
Mannen	26 355	33 670	41 240	38 850	34 352	31 282	28 369	23 470	23 403	23 275	59 809	364 075
Vrouwen	25 866	34 251	41 063	38 434	34 408	32 038	29 614	24 679	25 418	27 451	106 251	419 473
Totaal	52 221	67 921	82 303	77 284	68 760	63 320	57 983	48 149	48 821	50 726	166 060	783 548
<b>Aktiviteitsgraad</b>												
Mannen	10,9	46,8	82,0	92,6	93,1	91,7	89,0	82,0	61,7	31,0	2,3	59,5
Vrouwen	6,6	45,8	77,6	79,7	73,7	75,3	68,5	58,6	32,6	7,1	0,8	41,8
Totaal	8,7	46,3	79,8	86,1	83,4	83,4	78,5	70,0	46,5	18,1	1,4	50,0

**Tabel 3.A.2/3.- BEVOLKING VAN 15 JAAR EN OUDER: AKTIVITEITSGRAAD NAAR LEEFTIJD  
VOLGENS GESLACHT, BURGERLIJKE STAAT EN WOONPLAATS**

BRUSSELS HOOFDSTEDELIJK GEWEST

Jaar 1993

GESLACHT EN BURGERLIJKE STAAT	Leeftijdsgroepen						Alge- meen totaal	
	15 - 24 jaar	25 - 34 jaar	35 - 44 jaar	45 - 54 jaar	55 - 64 jaar	65 jaar en meer		
<b>Mannen</b>								
<b>Beroepsbevolking</b>								
Ongehuwd		17 263	33 490	11 302	2 898	1 860	88	66 901
Gehuwd		1 347	34 306	43 381	35 916	17 268	998	133 216
Weduwnaar		-	-	392	893	1 030	192	2 507
Gescheiden		-	1 989	5 578	4 790	1 493	92	13 942
Totaal		18 610	69 785	60 653	44 497	21 651	1 370	216 566
<b>Totale bevolking</b>								
Ongehuwd		57 849	40 716	13 024	4 189	4 303	3 823	123 904
Gehuwd		2 176	37 166	46 094	40 665	37 028	43 414	206 543
Weduwnaar		-	-	505	1 193	1 598	9 513	12 809
Gescheiden		-	2 209	6 010	5 792	3 750	3 060	20 821
Totaal		60 025	80 091	65 633	51 839	46 679	59 810	364 077
<b>Aktiviteitsgraad</b>								
Ongehuwd		29,8	82,3	86,8	69,2	43,2	2,3	54,0
Gehuwd		61,9	92,3	94,1	88,3	46,6	2,3	64,5
Weduwnaar		-	-	77,6	74,9	64,5	2,0	19,6
Gescheiden		-	90,0	92,8	82,7	39,8	3,0	67,0
Totaal		31,0	87,1	92,4	85,8	46,4	2,3	59,5
<b>Vrouwen</b>								
<b>Beroepsbevolking</b>								
Ongehuwd		12 501	27 352	9 861	5 134	1 049	88	55 985
Gehuwd		4 884	31 662	31 305	21 057	6 691	270	95 869
Weduwnaar		-	298	986	1 055	1 053	266	3 658
Gescheiden		-	3 167	7 321	7 512	1 430	266	19 696
Totaal		17 385	62 479	49 473	34 758	10 223	890	175 208
<b>Totale bevolking</b>								
Ongehuwd		51 264	31 503	11 560	6 367	4 137	8 848	113 679
Gehuwd		8 852	43 713	45 095	36 238	34 889	33 356	202 143
Weduwnaar		-	486	1 281	2 663	8 277	54 490	67 197
Gescheiden		-	3 794	8 511	9 026	5 567	9 557	36 455
Totaal		60 116	79 496	66 447	54 294	52 870	106 251	419 474
<b>Aktiviteitsgraad</b>								
Ongehuwd		24,4	86,8	85,3	80,6	25,4	1,0	49,2
Gehuwd		55,2	72,4	69,4	58,1	19,2	0,8	47,4
Weduwnaar		-	61,3	77,0	39,6	12,7	0,5	5,4
Gescheiden		-	83,5	86,0	83,2	25,7	2,8	54,0
Totaal		28,9	78,6	74,5	64,0	19,3	0,8	41,8

**Tabel 2.B.1.- PERSONEN MET EEN BETREKKING: BEROEPSSTATUUT NAAR BEDRIJFSTAK,  
VOLGENS GESLACHT EN WOONPLAATS**

BRUSSELS HOOFDSTEDELIJK GEWEST

Jaar 1993

BEROEPSSTATUUT EN GESLACHT	Bedrijfstak											Totaal
	N.A.C.E. A/B	N.A.C.E. C	N.A.C.E. D	N.A.C.E. E	N.A.C.E. F	N.A.C.E. G	N.A.C.E. H	N.A.C.E. I	N.A.C.E. J/K	N.A.C.E. L/M/N/O	N.A.C.E. P/Q	
<b>Werkgever</b>												
Mannen	-	-	604	-	637	1 654	425	292	865	-	-	4 477
Vrouwen	-	-	304	-	-	493	189	-	181	300	-	1 467
Totaal	-	-	908	-	637	2 147	614	292	1 046	300	-	5 944
<b>Zelfstandige</b>												
Mannen	318	-	2 129	-	4 125	10 019	3 275	1 661	8 506	6 002	186	36 221
Vrouwen	-	-	601	-	-	2 351	1 509	87	4 048	6 047	110	14 753
Totaal	318	-	2 730	-	4 125	12 370	4 784	1 748	12 554	12 049	296	50 974
<b>Arbeider</b>												
Mannen	311	-	11 866	93	11 071	7 105	4 328	7 396	5 279	5 962	492	53 903
Vrouwen	-	-	3 894	-	192	2 769	3 467	487	4 151	8 209	2 170	25 339
Totaal	311	-	15 760	93	11 263	9 874	7 795	7 883	9 430	14 171	2 662	79 242
<b>Bediende</b>												
Mannen	-	-	10 708	817	1 020	13 743	1 356	4 737	19 676	11 300	986	64 343
Vrouwen	-	-	4 850	385	787	15 253	790	2 351	18 357	32 336	2 270	77 379
Totaal	-	-	15 558	1 202	1 807	28 996	2 146	7 088	38 033	43 636	3 256	141 722
<b>Ambtenaar</b>												
Mannen	-	-	299	307	-	-	-	3 196	1 321	19 354	1 336	25 813
Vrouwen	-	-	97	-	-	-	102	956	1 200	18 918	1 529	22 802
Totaal	-	-	396	307	-	-	102	4 152	2 521	38 272	2 865	48 615
<b>Helper</b>												
Mannen	-	-	-	-	84	477	504	-	-	98	-	1 163
Vrouwen	90	-	384	-	378	1 983	891	-	959	876	-	5 561
Totaal	90	-	384	-	462	2 460	1 395	-	959	974	-	6 724
<b>Totaal</b>												
<b>Mannen</b>	<b>629</b>	<b>-</b>	<b>25 606</b>	<b>1 217</b>	<b>16 937</b>	<b>32 998</b>	<b>9 888</b>	<b>17 282</b>	<b>35 647</b>	<b>42 716</b>	<b>3 000</b>	<b>185 920</b>
<b>Vrouwen</b>	<b>90</b>	<b>-</b>	<b>10 130</b>	<b>385</b>	<b>1 357</b>	<b>22 849</b>	<b>6 948</b>	<b>3 881</b>	<b>28 896</b>	<b>66 686</b>	<b>6 079</b>	<b>147 301</b>
<b>Totaal</b>	<b>719</b>	<b>-</b>	<b>35 736</b>	<b>1 602</b>	<b>18 294</b>	<b>55 847</b>	<b>16 836</b>	<b>21 163</b>	<b>64 543</b>	<b>109 402</b>	<b>9 079</b>	<b>333 221</b>

**Tabel 2.B.3.- PERSONEN MET EEN BETREKKING: BEROEPSSTATUUT NAAR DE GEWONE  
WEKELIJKE ARBEIDSDUUR, VOLGENS GESLACHT EN WOONPLAATS**

BRUSSELS HOOFDSTEDELIJK GEWEST

Jaar 1993

BEROEPSSTATUUT EN GESLACHT	Gewone wekelijkse arbeidsduur								Totaal	Sterk variërend
	1 - 10 uren	11 - 20 uren	21 - 30 uren	31 - 36 uren	37 - 38 uren	39 - 40 uren	41 - 42 uren	43 uren en meer		
<b>Werkgever</b>										
Mannen	-	109	-	-	292	1 042	207	2 494	4 144	333
Vrouwen	-	189	184	-	283	178	-	634	1 468	-
Totaal	-	298	184	-	575	1 220	207	3 128	5 612	333
<b>Zelfstandige</b>										
Mannen	204	382	869	1 457	699	7 767	204	21 723	33 305	2 917
Vrouwen	694	1 263	1 162	1 476	373	1 980	107	6 104	13 159	1 594
Totaal	898	1 645	2 031	2 933	1 072	9 747	311	27 827	46 464	4 511
<b>Arbeider</b>										
Mannen	604	2 869	1 432	2 433	22 216	21 068	299	2 787	53 708	197
Vrouwen	665	4 688	2 738	2 957	9 099	4 123	90	691	25 051	290
Totaal	1 269	7 557	4 170	5 390	31 315	25 191	389	3 478	78 759	487
<b>Bediende</b>										
Mannen	388	1 101	1 528	6 308	29 287	15 783	497	8 157	63 049	1 295
Vrouwen	596	10 352	8 413	6 370	34 981	12 932	-	2 927	76 571	807
Totaal	984	11 453	9 941	12 678	64 268	28 715	497	11 084	139 620	2 102
<b>Ambtenaar</b>										
Mannen	433	1 315	2 785	1 311	15 048	2 750	93	1 576	25 311	502
Vrouwen	370	2 734	4 818	2 325	10 333	1 544	-	677	22 801	-
Totaal	803	4 049	7 603	3 636	25 381	4 294	93	2 253	48 112	502
<b>Helper</b>										
Mannen	-	-	84	84	-	177	-	412	757	405
Vrouwen	283	395	489	181	294	871	-	2 476	4 989	571
Totaal	283	395	573	265	294	1 048	-	2 888	5 746	976
<b>Totaal</b>										
Mannen	1 629	5 776	6 698	11 593	67 542	48 587	1 300	37 149	180 274	5 649
Vrouwen	2 608	19 621	17 804	13 309	55 363	21 628	197	13 509	144 039	3 262
Totaal	4 237	25 397	24 502	24 902	122 905	70 215	1 497	50 658	324 313	8 911

**Tabel 1.B.7.- PERSONEN MET EEN BETREKKING: VERDELING VOLGENS GESLACHT,  
LEEFTIJD, PROVINCIE EN GEWEST VAN DE WERKPLAATS**

BRUSSELS HOOFDSTEDELIJK GEWEST

Jaar 1993

WERKPLAATS EN GESLACHT	Leeftijdsgroepen											Alge- meen totaal
	15 - 19 jaar	20 - 24 jaar	25 - 29 jaar	30 - 34 jaar	35 - 39 jaar	40 - 44 jaar	45 - 49 jaar	50 - 54 jaar	55 - 59 jaar	60 - 64 jaar	65 jaar en meer	
<b>Antwerpen</b>												
Mannen	-	104	218	111	113	559	805	393	93	95	88	2 579
Vrouwen	-	-	-	188	-	97	87	90	95	-	-	557
Totaal	-	104	218	299	113	656	892	483	188	95	88	3 136
<b>Brabant</b>												
Mannen	1 431	10 256	25 202	29 082	29 154	23 554	21 730	16 399	12 210	6 745	1 282	177 045
Vrouwen	944	11 844	24 528	24 963	21 174	20 265	17 072	12 656	7 330	1 940	803	143 519
Totaal	2 375	22 100	49 730	54 045	50 328	43 819	38 802	29 055	19 540	8 685	2 085	320 564
<b>Henegouwen</b>												
Mannen	-	-	436	333	113	93	201	98	-	95	-	1 369
Vrouwen	-	107	329	94	-	290	261	-	-	-	-	1 081
Totaal	-	107	765	427	113	383	462	98	-	95	-	2 450
<b>Luik</b>												
Mannen	-	104	-	222	-	279	101	-	-	-	-	706
Vrouwen	-	107	110	188	-	-	-	-	-	-	-	405
Totaal	-	211	110	410	-	279	101	-	-	-	-	1 111
<b>Limburg</b>												
Mannen	-	104	218	111	-	93	101	-	-	-	-	627
Vrouwen	-	-	-	-	-	-	-	-	-	-	-	-
Totaal	-	104	218	111	-	93	101	-	-	-	-	627
<b>Luxemburg</b>												
Mannen	-	104	-	-	-	-	-	-	-	-	-	104
Vrouwen	-	-	-	-	-	-	-	-	-	-	-	-
Totaal	-	104	-	-	-	-	-	-	-	-	-	104
<b>Namen</b>												
Mannen	-	104	218	-	113	-	-	-	93	-	-	528
Vrouwen	-	107	110	188	-	97	87	-	-	-	-	589
Totaal	-	211	328	188	113	97	87	-	93	-	-	1 117
<b>Oost-Vlaanderen</b>												
Mannen	-	207	436	111	226	466	-	-	-	-	-	1 446
Vrouwen	-	-	219	94	-	-	-	-	-	-	-	313
Totaal	-	207	655	205	226	466	-	-	-	-	-	1 759
<b>West-Vlaanderen</b>												
Mannen	-	-	109	-	-	-	101	-	93	-	-	303
Vrouwen	-	107	-	-	-	-	-	-	-	-	-	107
Totaal	-	107	109	-	-	-	101	-	93	-	-	410
<b>Brussel</b>												
Mannen	1 263	9 220	21 929	25 308	26 442	21 320	20 019	15 221	11 285	6 460	1 190	159 657
Vrouwen	944	10 563	23 105	22 985	20 258	19 590	15 939	12 294	6 950	1 843	712	135 183
Totaal	2 207	19 783	45 034	48 293	46 700	40 910	35 958	27 515	18 235	8 303	1 902	294 840
<b>Vlaanderen</b>												
Mannen	168	1 347	3 600	3 330	2 147	2 700	2 314	1 277	833	95	180	17 991
Vrouwen	-	1 174	1 205	1 978	611	386	871	452	476	97	-	7 250
Totaal	168	2 521	4 805	5 308	2 758	3 086	3 185	1 729	1 309	192	180	25 241
<b>Wallonie</b>												
Mannen	-	414	1 309	1 332	1 130	1 024	704	393	370	380	-	7 056
Vrouwen	-	534	986	754	305	772	697	-	-	-	91	4 139
Totaal	-	948	2 295	2 086	1 435	1 796	1 401	393	370	380	91	11 195
<b>Het Rijk</b>												
Mannen	1 431	10 981	26 838	29 970	29 719	25 044	23 037	16 891	12 488	6 935	1 370	184 704
Vrouwen	944	12 271	25 296	25 717	21 174	20 748	17 507	12 746	7 426	1 940	803	146 572
Totaal	2 375	23 252	52 134	55 687	50 893	45 792	40 544	29 637	19 914	8 875	2 173	331 276
<b>Buitenland</b>												
Mannen	-	-	327	222	-	93	101	196	278	-	-	1 217
Vrouwen	-	-	438	188	102	-	-	-	-	-	-	728
Totaal	-	-	765	410	102	93	101	196	278	-	-	1 945
<b>Totaal</b>												
Mannen	1 431	10 981	27 165	30 192	29 719	25 137	23 138	17 087	12 766	6 935	1 370	185 921
Vrouwen	944	12 271	25 734	25 905	21 276	20 748	17 507	12 746	7 426	1 940	803	147 300
Totaal	2 375	23 252	52 899	56 097	50 995	45 885	40 645	29 833	20 192	8 875	2 173	333 221
<b>Nog te beginnen betrekking</b>												
Mannen	-	104	109	222	-	-	-	-	-	-	-	435
Vrouwen	-	-	110	-	102	-	-	-	-	-	-	212
Totaal	-	104	219	222	102	-	-	-	-	-	-	647

**Tabel 2.B.11.- PERSONEN MET EEN BETREKKING: BEROEPSKLASSE NAAR BEDRIJFSTAK  
VOLGENS GESLACHT EN WOONPLAATS**

BRUSSELS HOOFDSTEDELIJK GEWEST

Jaar 1993

BEROEPSKLASSE EN GESLACHT	Bedrijfstak											Totaal
	N.A.C.E. A/B	N.A.C.E. C	N.A.C.E. D	N.A.C.E. E	N.A.C.E. F	N.A.C.E. G	N.A.C.E. H	N.A.C.E. I	N.A.C.E. J/K	N.A.C.E. L/M/N/O	N.A.C.E. P/Q	
<b>I.S.C.O. - 1</b>												
Mannen	-	-	4 489	93	1 982	10 120	4 022	1 407	5 710	4 455	1 087	33 365
Vrouwen	-	-	768	-	-	3 831	2 390	295	2 620	3 313	697	13 914
Totaal	-	-	5 257	93	1 982	13 951	6 412	1 702	8 330	7 768	1 784	47 279
<b>I.S.C.O. - 2</b>												
Mannen	-	-	3 329	410	716	3 107	113	432	12 809	16 408	395	37 719
Vrouwen	-	-	982	87	-	1 057	-	663	5 387	28 391	402	36 969
Totaal	-	-	4 311	497	716	4 164	113	1 095	18 196	44 799	797	74 688
<b>I.S.C.O. - 3</b>												
Mannen	-	-	2 643	214	1 237	3 665	299	1 303	5 132	4 078	204	18 775
Vrouwen	-	-	1 603	-	196	2 388	196	201	3 506	6 330	205	14 625
Totaal	-	-	4 246	214	1 433	6 053	495	1 504	8 638	10 408	409	33 400
<b>I.S.C.O. - 4</b>												
Mannen	-	-	1 389	194	98	2 101	281	3 407	7 044	5 121	322	19 957
Vrouwen	-	-	1 984	297	788	6 615	296	1 653	12 252	12 820	2 022	38 727
Totaal	-	-	3 373	491	886	8 716	577	5 060	19 296	17 941	2 344	58 684
<b>I.S.C.O. - 5</b>												
Mannen	-	-	302	-	-	2 676	4 754	634	1 064	4 226	379	14 035
Vrouwen	-	-	505	-	-	6 925	3 276	588	855	8 996	196	21 341
Totaal	-	-	807	-	-	9 601	8 030	1 222	1 919	13 222	575	35 376
<b>I.S.C.O. - 6</b>												
Mannen	629	-	-	-	-	-	-	-	-	842	-	1 471
Vrouwen	-	-	-	-	-	-	-	-	-	-	-	-
Totaal	629	-	-	-	-	-	-	-	-	842	-	1 471
<b>I.S.C.O. - 7/8/9</b>												
Mannen	-	-	13 455	307	12 906	11 330	419	10 098	3 888	5 873	508	58 784
Vrouwen	90	-	4 287	-	374	2 032	789	480	4 275	6 837	2 556	21 720
Totaal	90	-	17 742	307	13 280	13 362	1 208	10 578	8 163	12 710	3 064	80 504
<b>I.S.C.O. - 9A</b>												
Mannen	-	-	-	-	-	-	-	-	-	1 714	104	1 818
Vrouwen	-	-	-	-	-	-	-	-	-	-	-	-
Totaal	-	-	-	-	-	-	-	-	-	1 714	104	1 818
<b>Totaal</b>												
Mannen	629	-	25 607	1 218	16 939	32 999	9 888	17 281	35 647	42 717	2 999	185 924
Vrouwen	90	-	10 129	384	1 358	22 848	6 947	3 880	28 895	66 687	6 078	147 296
Totaal	719	-	35 736	1 602	18 297	55 847	16 835	21 161	64 542	109 404	9 077	333 220
<b>Beschutte werkplaats</b>												
Mannen	-	-	-	-	-	-	-	-	-	-	-	-
Vrouwen	-	-	-	-	-	-	-	-	-	-	-	-
Totaal	-	-	-	-	-	-	-	-	-	-	-	-
<b>Algemeen totaal</b>												
Mannen	629	-	25 607	1 218	16 939	32 999	9 888	17 281	35 647	42 717	2 999	185 924
Vrouwen	90	-	10 129	384	1 358	22 848	6 947	3 880	28 895	66 687	6 078	147 296
Totaal	719	-	35 736	1 602	18 297	55 847	16 835	21 161	64 542	109 404	9 077	333 220

**Tabel 2.B.14/15.- DE PERSONEN MET EEN BETREKKING: VOLTIJDS OF DEELTIJDS WERK  
NAAR BEDRIJFSTAK VOLGENS GESLACHT OF LEEFTIJD EN WOONPLAATS**

BRUSSELS HOOFDSTEDELIJK GEWEST

Jaar 1993

GESLACHT OF LEEFTIJD EN VOLTIJDS OF DEELTIJDS WERK	Bedrijfstak											Totaal
	N.A.C.E. A/B	N.A.C.E. C	N.A.C.E. D	N.A.C.E. E	N.A.C.E. F	N.A.C.E. G	N.A.C.E. H	N.A.C.E. I	N.A.C.E. J/K	N.A.C.E. L/M/N/O	N.A.C.E. P/Q	
<b>Geslacht</b>												
<b>- Voltijds werk</b>												
Mannen	526	-	25 282	1 217	16 674	31 606	8 270	17 072	34 494	40 457	2 703	178 301
Vrouwen	90	-	9 262	385	1 270	16 540	5 429	3 880	23 163	50 564	5 130	115 713
Totaal	616	-	34 544	1 602	17 944	48 146	13 699	20 952	57 657	91 021	7 833	294 014
<b>- Deeltijds werk</b>												
Mannen	104	-	326	-	263	1 392	1 618	210	1 154	2 261	297	7 625
Vrouwen	-	-	868	-	87	6 308	1 519	-	5 733	16 122	948	31 585
Totaal	104	-	1 194	-	350	7 700	3 137	210	6 887	18 383	1 245	39 210
<b>- Totaal</b>												
Mannen	630	-	25 608	1 217	16 937	32 998	9 888	17 282	35 648	42 718	3 000	185 926
Vrouwen	90	-	10 130	385	1 357	22 848	6 948	3 880	28 896	66 686	6 078	147 298
Totaal	720	-	35 738	1 602	18 294	55 846	16 836	21 162	64 544	109 404	9 078	333 224
<b>Leeftijd</b>												
<b>- Voltijds werk</b>												
15 tot 24 jaar	207	-	2 282	107	2 431	4 110	1 634	1 774	3 475	4 840	210	21 070
25 tot 44 jaar	220	-	21 539	716	11 062	28 495	8 592	12 650	35 789	56 610	4 461	180 134
45 tot 64 jaar	189	-	10 635	778	4 359	14 999	3 293	6 441	18 110	29 208	2 982	90 994
65 jaar en meer	-	-	88	-	92	542	180	88	284	363	179	1 816
Totaal	616	-	34 544	1 601	17 944	48 146	13 699	20 953	57 658	91 021	7 832	294 014
<b>- Deeltijds werk</b>												
15 tot 24 jaar	104	-	198	-	168	1 194	903	-	716	1 274	-	4 557
25 tot 44 jaar	-	-	726	-	-	4 692	2 147	109	4 353	12 927	789	25 743
45 tot 64 jaar	-	-	182	-	182	1 722	87	101	1 725	4 182	369	8 550
65 jaar en meer	-	-	87	-	-	92	-	-	92	-	87	358
Totaal	104	-	1 193	-	350	7 700	3 137	210	6 886	18 383	1 245	39 208
<b>- Totaal</b>												
15 tot 24 jaar	311	-	2 480	107	2 599	5 304	2 537	1 774	4 191	6 114	210	25 627
25 tot 44 jaar	220	-	22 265	716	11 062	33 187	10 739	12 759	40 142	69 537	5 250	205 877
45 tot 64 jaar	189	-	10 817	778	4 541	16 721	3 380	6 542	19 835	33 390	3 351	99 544
65 jaar en meer	-	-	175	-	92	634	180	88	376	363	266	2 174
Totaal	720	-	35 737	1 601	18 294	55 846	16 836	21 163	64 544	109 404	9 077	333 222



**Tabel 3.B.1.- PERSONEN MET EEN BETREKKING: PERCENTAGE DEELTIJDS WERKENDEN  
VOLGENS GESLACHT, LEEFTIJD EN WOONPLAATS**

BRUSSELS HOOFDSTEDELIJK GEWEST

Jaar 1993

PERCENTAGE DEELTIJDS WERKENDEN EN GESLACHT	Leeftijdsgroepen											Algemeen totaal
	15 - 19 jaar	20 - 24 jaar	25 - 29 jaar	30 - 34 jaar	35 - 39 jaar	40 - 44 jaar	45 - 49 jaar	50 - 54 jaar	55 - 59 jaar	60 - 64 jaar	65 jaar en meer	
<b>Personen met deeltijdse betrekking</b>												
Mannen	589	1 243	1 746	888	791	931	302	295	370	285	184	7 624
Vrouwen	378	2 347	4 928	5 746	5 599	5 115	3 397	1 989	1 428	485	175	31 587
Totaal	967	3 590	6 674	6 634	6 390	6 046	3 699	2 284	1 798	770	359	39 211
<b>Personen met betrekking</b>												
Mannen	1 431	10 982	27 166	30 192	29 719	25 137	23 138	17 087	12 765	6 935	1 370	185 922
Vrouwen	944	12 271	25 733	25 905	21 276	20 748	17 507	12 746	7 426	1 940	803	147 299
Totaal	2 375	23 253	52 899	56 097	50 995	45 885	40 645	29 833	20 191	8 875	2 173	333 221
<b>Percentage deeltijds werkenden</b>												
Mannen	41,2	11,3	6,4	2,9	2,7	3,7	1,3	1,7	2,9	4,1	13,4	4,1
Vrouwen	40,0	19,1	19,2	22,2	26,3	24,7	19,4	15,6	19,2	25,0	21,8	21,4
Totaal	40,7	15,4	12,6	11,8	12,5	13,2	9,1	7,7	8,9	8,7	16,5	11,8

**Tabel 1.B.13.- PERSONEN MET EEN BETREKKING: PLOEGWERK, AFWIJKENDE WERKTIDEN EN THUISWERK  
VOLGENS GESLACHT, LEEFTIJD EN WOONPLAATS**

BRUSSELS HOOFDSTEDELIJK GEWEST

Jaar 1993

PLOEGWERK AFWIJKENDE WERKTIDEN EN THUISWERK	Leeftijdsgroepen en geslacht											
	15 - 24		25 - 34		35 - 44		45 - 54		55 en meer		Totaal	
	M	V	M	V	M	V	M	V	M	V	M	V
<b>Ploegwerk</b>												
- Gewoonlijk	3 095	2 856	8 588	7 022	7 420	5 182	4 982	3 001	1 305	952	25 390	19 014
- Soms	518	213	1 437	1 286	2 879	1 586	1 281	265	375	95	6 491	3 445
- Nooit	8 800	10 145	47 333	43 329	44 557	35 255	33 961	26 988	19 390	9 121	154 041	124 838
<b>s'Avonds</b>												
- Gewoonlijk	1 431	1 387	7 820	5 345	9 447	3 762	5 574	3 363	2 710	661	26 982	14 517
- Soms	2 240	2 762	15 531	9 655	16 089	8 715	11 662	5 221	4 830	1 340	50 353	27 693
- Nooit	8 742	9 066	34 006	36 638	29 320	29 547	22 989	21 670	13 529	8 168	108 586	105 087
<b>s'Nachts</b>												
- Gewoonlijk	414	534	2 865	1 833	3 052	1 286	1 890	794	1 025	192	9 246	4 639
- Soms	913	854	6 942	3 150	8 616	3 168	4 778	1 243	2 227	476	23 476	8 889
- Nooit	11 086	11 827	47 551	46 655	43 188	37 570	33 557	28 217	17 818	9 500	153 199	133 769
<b>Op zaterdagen</b>												
- Gewoonlijk	2 247	2 323	10 128	8 194	9 314	5 730	7 669	4 428	3 737	1 689	33 096	22 363
- Soms	2 448	3 082	14 530	11 802	17 971	9 433	10 759	5 322	5 121	1 530	50 828	31 168
- Nooit	7 718	7 810	32 699	31 642	27 571	26 862	21 796	20 504	12 212	6 949	101 997	93 767
<b>Op zondagen</b>												
- Gewoonlijk	1 120	1 055	4 515	2 882	5 452	2 562	4 577	2 388	1 402	564	17 066	9 451
- Soms	1 638	1 707	10 683	7 509	11 801	6 860	7 669	3 192	3 350	1 054	35 142	20 322
- Nooit	9 655	10 453	42 160	41 246	37 603	32 602	27 978	24 674	16 318	8 550	133 713	117 525
<b>Thuis</b>												
- Gewoonlijk	188	534	4 302	4 280	6 197	4 025	6 086	3 640	3 830	1 312	20 603	13 791
- Soms	311	534	4 953	3 134	4 441	2 867	4 687	2 294	3 071	481	17 463	9 311
- Nooit	11 914	12 148	48 102	44 223	44 218	35 131	29 451	24 319	14 169	8 376	147 856	124 196

**Tabel 2.B.13.- PERSONEN MET EEN BETREKING: PLOEGWERK, AFWIJKENDE WERKTIJDEN EN THUISWERK NAAR  
BEDRIJFSTAK VOLGENS LEEFTIJD EN WOONPLAATS**

BRUSSELS HOOFDSTEDELIJK GEWEST

Jaar 1993

PLOEGWERK AFWIJKENDE WERKTIJDEN THUISWERK EN LEEFTIJD	Bedrijfstak											Totaal
	N.A.C.E. A/B	N.A.C.E. C	N.A.C.E. D	N.A.C.E. E	N.A.C.E. F	N.A.C.E. G	N.A.C.E. H	N.A.C.E. I	N.A.C.E. J/K	N.A.C.E. L/M/N/O	N.A.C.E. P/Q	
<b>Ploegwerk</b>												
- Gewoonlijk												
15 tot 24 jaar	104	-	596	-	499	897	897	524	527	1 908	-	5 952
25 tot 44 jaar	-	-	4 319	94	1 740	3 521	1 045	2 789	2 737	11 555	412	28 212
45 tot 64 jaar	-	-	1 268	-	297	1 045	471	1 644	2 059	3 269	188	10 241
65 jaar en meer	-	-	-	-	-	-	-	-	-	-	-	-
Totaal	104	-	6 183	94	2 536	5 463	2 413	4 957	5 323	16 732	600	44 405
- Soms												
15 tot 24 jaar	-	-	207	-	-	-	104	-	207	213	-	731
25 tot 44 jaar	-	-	712	93	204	307	398	858	1 172	3 351	93	7 188
45 tot 64 jaar	-	-	291	101	-	-	-	483	-	1 141	-	2 016
65 jaar en meer	-	-	-	-	-	-	-	-	-	-	-	-
Totaal	-	-	1 210	194	204	307	502	1 341	1 379	4 705	93	9 935
- Nooit												
15 tot 24 jaar	207	-	1 676	107	2 101	4 408	1 537	1 250	3 456	3 993	210	18 945
25 tot 44 jaar	220	-	17 234	529	9 118	29 358	9 296	9 112	36 233	54 630	4 745	170 475
45 tot 64 jaar	189	-	9 257	678	4 244	15 677	2 909	4 415	17 776	28 980	3 163	87 288
65 jaar en meer	-	-	175	-	92	634	180	88	375	363	266	2 173
Totaal	616	-	28 342	1 314	15 555	50 077	13 922	14 865	57 840	87 966	8 384	278 881
<b>s'Avonds</b>												
- Gewoonlijk												
15 tot 24 jaar	-	-	210	-	-	107	813	634	418	637	-	2 819
25 tot 44 jaar	-	-	2 200	-	426	3 968	4 991	2 237	3 211	9 058	283	26 374
45 tot 64 jaar	-	-	1 179	-	286	1 422	2 476	1 444	1 655	3 485	272	12 219
65 jaar en meer	-	-	-	-	-	-	88	-	-	-	-	88
Totaal	-	-	3 589	-	712	5 497	8 368	4 315	5 284	13 180	555	41 500
- Soms												
15 tot 24 jaar	-	-	518	-	311	954	586	314	625	1 695	-	5 003
25 tot 44 jaar	220	-	4 204	207	3 115	7 182	3 113	4 242	10 337	16 144	1 226	49 990
45 tot 64 jaar	189	-	2 312	199	986	3 727	360	1 927	5 328	6 354	951	22 333
65 jaar en meer	-	-	88	-	-	88	92	-	275	180	-	723
Totaal	409	-	7 122	406	4 412	11 951	4 151	6 483	16 565	24 373	2 177	78 049
- Nooit												
15 tot 24 jaar	311	-	1 751	107	2 289	4 244	1 139	826	3 149	3 783	210	17 809
25 tot 44 jaar	-	-	15 862	509	7 520	22 036	2 634	6 280	26 594	44 334	3 742	129 511
45 tot 64 jaar	-	-	7 326	580	3 269	11 572	544	3 171	12 852	23 551	2 128	64 993
65 jaar en meer	-	-	87	-	92	546	-	88	100	183	266	1 362
Totaal	311	-	25 026	1 196	13 170	38 398	4 317	10 365	42 695	71 851	6 346	213 675
<b>s'Nachts</b>												
- Gewoonlijk												
15 tot 24 jaar	-	-	-	-	-	-	207	317	104	320	-	948
25 tot 44 jaar	-	-	784	-	-	940	1 563	1 250	661	3 745	93	9 036
45 tot 64 jaar	-	-	392	-	-	97	479	1 163	381	1 296	93	3 901
65 jaar en meer	-	-	-	-	-	-	-	-	-	-	-	-
Totaal	-	-	1 176	-	-	1 037	2 249	2 730	1 146	5 361	186	13 885
- Soms												
15 tot 24 jaar	-	-	314	-	104	-	188	107	210	844	-	1 767
25 tot 44 jaar	-	-	1 860	-	836	2 181	1 458	3 208	3 317	8 509	505	21 874
45 tot 64 jaar	-	-	752	98	196	1 369	90	1 449	1 534	2 675	288	8 451
65 jaar en meer	-	-	-	-	-	-	92	-	-	180	-	272
Totaal	-	-	2 926	98	1 136	3 550	1 828	4 764	5 061	12 208	793	32 364
- Nooit												
15 tot 24 jaar	311	-	2 166	107	2 496	5 304	2 142	1 350	3 877	4 950	210	22 913
25 tot 44 jaar	220	-	19 621	716	10 225	30 066	7 717	8 301	36 164	57 282	4 652	174 964
45 tot 64 jaar	189	-	9 673	680	4 345	15 255	2 811	3 929	17 920	29 419	2 970	87 191
65 jaar en meer	-	-	175	-	92	634	88	88	375	183	266	1 901
Totaal	720	-	31 635	1 503	17 158	51 259	12 758	13 668	58 336	91 834	8 098	286 969

**Tabel 2.B.13.- PERSONEN MET EEN BETREKKING: PLOEGWERK, AFWIJKENDE WERKTIJDEN EN THUISWERK NAAR  
 BEDRIJFSTAK VOLGENS LEEFTIJD EN WOONPLAATS (vervolg)**

## BRUSSELS HOOFDSTEDELIJK GEWEST

PLOEGWERK AFWIJKENDE WERKTIJDEN THUISWERK EN LEEFTIJD	Bedrijfstak											Totaal
	N.A.C.E. A/B	N.A.C.E. C	N.A.C.E. D	N.A.C.E. E	N.A.C.E. F	N.A.C.E. G	N.A.C.E. H	N.A.C.E. I	N.A.C.E. J/K	N.A.C.E. L/M/N/O	N.A.C.E. P/Q	
<b>Op zaterdag</b>												
Gewoonlijk												
15 tot 24 jaar	-	-	107	-	-	1 580	1 292	527	107	957	-	4 570
25 tot 44 jaar	111	-	1 023	-	974	10 990	5 361	2 110	2 121	10 276	401	33 367
45 tot 64 jaar	-	-	978	-	384	5 108	2 286	1 254	2 211	4 125	637	16 983
65 jaar en meer	-	-	-	-	-	270	180	-	-	-	91	541
Totaal	111	-	2 108	-	1 358	17 948	9 119	3 891	4 439	15 358	1 129	55 461
Soms												
15 tot 24 jaar	104	-	311	-	499	1 366	608	104	744	1 795	-	5 531
25 tot 44 jaar	109	-	4 316	207	3 128	7 551	2 823	4 923	11 441	18 336	900	53 734
45 tot 64 jaar	189	-	1 721	199	782	4 007	637	2 498	4 767	6 357	1 033	22 190
65 jaar en meer	-	-	88	-	-	-	-	-	275	180	-	543
Totaal	402	-	6 436	406	4 409	12 924	4 068	7 525	17 227	26 668	1 933	81 998
Nooit												
15 tot 24 jaar	207	-	2 062	107	2 101	2 359	637	1 143	3 340	3 362	210	15 528
25 tot 44 jaar	-	-	16 927	509	6 960	14 646	2 554	5 726	26 580	40 924	3 949	118 775
45 tot 64 jaar	-	-	8 119	580	3 376	7 607	457	2 790	12 858	22 908	1 680	60 375
65 jaar en meer	-	-	87	-	92	363	-	88	100	183	175	1 088
Totaal	207	-	27 195	1 196	12 529	24 975	3 648	9 747	42 878	67 377	6 014	195 766
<b>Op zondagen</b>												
Gewoonlijk												
15 tot 24 jaar	-	-	107	-	-	201	916	527	-	424	-	2 175
25 tot 44 jaar	-	-	717	-	319	2 005	3 765	1 460	956	5 891	299	15 412
45 tot 64 jaar	-	-	583	-	185	1 454	1 523	1 159	1 155	2 601	93	8 753
65 jaar en meer	-	-	-	-	-	-	180	-	-	-	-	180
Totaal	-	-	1 407	-	504	3 660	6 384	3 146	2 111	8 916	392	26 520
Soms												
15 tot 24 jaar	-	-	207	-	207	210	505	210	424	1 582	-	3 345
25 tot 44 jaar	-	-	2 112	113	1 209	5 033	2 097	3 715	7 702	14 278	594	36 853
45 tot 64 jaar	189	-	1 081	299	297	2 303	452	1 830	3 232	4 461	667	14 811
65 jaar en meer	-	-	-	-	-	-	-	-	275	180	-	455
Totaal	189	-	3 400	412	1 713	7 546	3 054	5 755	11 633	20 501	1 261	55 464
Nooit												
15 tot 24 jaar	311	-	2 166	107	2 393	4 893	1 116	1 036	3 767	4 109	210	20 108
25 tot 44 jaar	220	-	19 436	603	9 534	26 149	4 876	7 585	31 485	49 367	4 357	153 612
45 tot 64 jaar	-	-	9 153	479	4 059	12 964	1 405	3 553	15 449	26 328	2 592	75 982
65 jaar en meer	-	-	175	-	92	634	-	88	100	183	266	1 538
Totaal	531	-	30 930	1 189	16 078	44 640	7 397	12 262	50 801	79 987	7 425	251 240
<b>Thuis</b>												
Gewoonlijk												
15 tot 24 jaar	-	-	-	-	104	84	-	-	107	427	-	722
25 tot 44 jaar	-	-	1 171	-	536	3 204	2 040	111	4 193	6 567	983	18 805
45 tot 64 jaar	189	-	678	-	667	2 862	1 615	93	2 990	4 330	724	14 148
65 jaar en meer	-	-	-	-	-	271	180	-	184	-	87	722
Totaal	189	-	1 849	-	1 307	6 421	3 835	204	7 474	11 324	1 794	34 397
Soms												
15 tot 24 jaar	-	-	207	-	-	-	-	-	210	427	-	844
25 tot 44 jaar	111	-	1 023	113	1 017	1 825	113	617	4 765	5 626	186	15 396
45 tot 64 jaar	-	-	1 344	98	98	2 184	87	189	2 665	3 412	101	10 178
65 jaar en meer	-	-	88	-	-	88	-	-	92	88	-	356
Totaal	111	-	2 662	211	1 115	4 097	200	806	7 732	9 553	287	26 774
Nooit												
15 tot 24 jaar	311	-	2 272	107	2 496	5 220	2 537	1 774	3 874	5 261	210	24 062
25 tot 44 jaar	109	-	20 072	603	9 509	28 158	8 585	12 031	31 184	57 344	4 081	171 676
45 tot 64 jaar	-	-	8 795	680	3 776	11 676	1 678	6 260	14 180	25 648	2 526	75 219
65 jaar en meer	-	-	87	-	92	275	-	88	100	275	179	1 096
Totaal	420	-	31 226	1 390	15 873	45 329	12 800	20 153	49 338	88 528	6 996	272 053

**Tabel 2.B.7.- PERSONEN MET EEN BETREKKING: PLAATS VAN TEWERKSTELLING NAAR  
BEDIJFSTAK VOLGENS GESLACHT EN WOONPLAATS**

BRUSSELS HOOFDSTEDELIJK GEWEST

Jaar 1993

PLAATS VAN TEWERKSTELLING EN GESLACHT	Bedrijfstak											Totaal
	N.A.C.E. A/B	N.A.C.E. C	N.A.C.E. D	N.A.C.E. E	N.A.C.E. F	N.A.C.E. G	N.A.C.E. H	N.A.C.E. I	N.A.C.E. J/K	N.A.C.E. L/M/N/O	N.A.C.E. P/Q	
<b>Antwerpen</b>												
Mannen	-	-	668	-	98	896	-	308	507	101	-	2 578
Vrouwen	-	-	95	-	-	281	-	-	-	181	-	557
Totaal	-	-	763	-	98	1 177	-	308	507	282	-	3 135
<b>Brabant</b>												
Mannen	629	-	23 470	1 217	15 698	31 076	9 778	16 861	34 302	41 016	2 999	177 046
Vrouwen	90	-	9 759	385	1 357	21 653	6 841	3 774	28 699	64 884	6 078	143 520
Totaal	719	-	33 229	1 602	17 055	52 729	16 619	20 635	63 001	105 900	9 077	320 566
<b>Henegouwen</b>												
Mannen	-	-	534	-	220	302	109	-	-	204	-	1 369
Vrouwen	-	-	87	-	-	197	-	-	197	600	-	1 081
Totaal	-	-	621	-	220	499	109	-	197	804	-	2 450
<b>Luik</b>												
Mannen	-	-	111	-	305	-	-	-	-	290	-	706
Vrouwen	-	-	94	-	-	94	107	-	-	110	-	405
Totaal	-	-	205	-	305	94	107	-	-	400	-	1 111
<b>Limburg</b>												
Mannen	-	-	202	-	104	-	-	-	111	210	-	627
Vrouwen	-	-	-	-	-	-	-	-	-	-	-	-
Totaal	-	-	202	-	104	-	-	-	111	210	-	627
<b>Luxemburg</b>												
Mannen	-	-	-	-	-	-	-	-	-	104	-	104
Vrouwen	-	-	-	-	-	-	-	-	-	-	-	-
Totaal	-	-	-	-	-	-	-	-	-	104	-	104
<b>Namen</b>												
Mannen	-	-	113	-	213	-	-	-	202	-	-	528
Vrouwen	-	-	-	-	-	295	-	-	-	293	-	588
Totaal	-	-	113	-	213	295	-	-	202	293	-	1 116
<b>Oost-Vlaanderen</b>												
Mannen	-	-	297	-	300	424	-	113	109	202	-	1 445
Vrouwen	-	-	94	-	-	219	-	-	-	-	-	313
Totaal	-	-	391	-	300	643	-	113	109	202	-	1 758
<b>West-Vlaanderen</b>												
Mannen	-	-	101	-	-	202	-	-	-	-	-	303
Vrouwen	-	-	-	-	-	-	-	107	-	-	-	107
Totaal	-	-	101	-	-	202	-	107	-	-	-	410
<b>Brussel</b>												
Mannen	629	-	19 316	1 116	14 139	27 338	8 802	13 906	31 734	39 679	2 999	159 658
Vrouwen	90	-	8 637	290	1 357	19 456	6 649	3 013	27 376	62 235	6 078	135 181
Totaal	719	-	27 953	1 406	15 496	46 794	15 451	16 919	59 110	101 914	9 077	294 839
<b>Vlaanderen</b>												
Mannen	-	-	4 097	-	1 968	4 848	774	3 284	1 990	1 030	-	17 991
Vrouwen	-	-	1 209	94	-	2 211	192	867	914	1 763	-	7 250
Totaal	-	-	5 306	94	1 968	7 059	966	4 151	2 904	2 793	-	25 241
<b>Wallonie</b>												
Mannen	-	-	2 084	101	831	714	311	93	1 507	1 418	-	7 059
Vrouwen	-	-	283	-	-	1 072	107	-	606	2 070	-	4 138
Totaal	-	-	2 367	101	831	1 786	418	93	2 113	3 488	-	11 197
<b>Het Rijk</b>												
Mannen	629	-	25 497	1 217	16 938	32 900	9 887	17 283	35 231	42 127	2 999	184 708
Vrouwen	90	-	10 129	384	1 357	22 739	6 948	3 880	28 896	66 068	6 078	146 569
Totaal	719	-	35 626	1 601	18 295	55 639	16 835	21 163	64 127	108 195	9 077	331 277
<b>Buitenland</b>												
Mannen	-	-	111	-	-	98	-	-	417	591	-	1 217
Vrouwen	-	-	-	-	-	110	-	-	-	619	-	729
Totaal	-	-	111	-	-	208	-	-	417	1 210	-	1 946
<b>Totaal</b>												
Mannen	629	-	25 608	1 217	16 938	32 998	9 887	17 283	35 648	42 718	2 999	185 925
Vrouwen	90	-	10 129	384	1 357	22 849	6 948	3 880	28 896	66 687	6 078	147 298
Totaal	719	-	35 737	1 601	18 295	55 847	16 835	21 163	64 544	109 405	9 077	333 223

**Tabel 2.F.3.- PERSONEN MET EEN BETREKKING: EVOLUTIE VAN HET BEROEPSSTATUUT  
SINDS HET VOORGAANDE JAAR VOLGENS GESLACHT EN WOONPLAATS**

BRUSSELS HOOFDSTEDELIJK GEWEST

Jaar 1993

BEROEPSSTATUUT VAN HET VOORGAANDE JAAR EN GESLACHT	Beroepsstatuut in het jaar van de enquête						Totaal	Zonder betrekking
	Werkgever	Zelfstandige	Arbeider	Bediende	Ambtenaar	Helper		
<b>Werkgever</b>								
Mannen	4 368	-	-	95	-	-	4 463	-
Vrouwen	1 466	-	-	-	-	-	1 466	87
Totaal	5 834	-	-	95	-	-	5 929	87
<b>Zelfstandige</b>								
Mannen	-	34 334	331	299	-	-	34 964	900
Vrouwen	-	13 858	107	110	-	-	14 075	462
Totaal	-	48 192	438	409	-	-	49 039	1 362
<b>Arbeider</b>								
Mannen	-	295	48 600	425	217	-	49 537	7 187
Vrouwen	-	-	22 421	313	-	-	22 734	5 460
Totaal	-	295	71 021	738	217	-	72 271	12 647
<b>Bediende</b>								
Mannen	-	394	204	60 143	319	-	61 060	4 132
Vrouwen	-	191	107	72 246	278	-	72 822	4 803
Totaal	-	585	311	132 389	597	-	133 882	8 935
<b>Ambtenaar</b>								
Mannen	-	-	-	222	24 528	-	24 750	585
Vrouwen	-	97	-	110	21 685	-	21 892	491
Totaal	-	97	-	332	46 213	-	46 642	1 076
<b>Helper</b>								
Mannen	-	-	-	-	-	910	910	-
Vrouwen	-	-	-	97	-	5 460	5 557	205
Totaal	-	-	-	97	-	6 370	6 467	205
<b>Totaal</b>								
<b>Mannen</b>	4 368	35 023	49 135	61 184	25 064	910	175 684	12 804
<b>Vrouwen</b>	1 466	14 146	22 635	72 876	21 963	5 460	138 546	11 508
<b>Totaal</b>	5 834	49 169	71 770	134 060	47 027	6 370	314 230	24 312
<b>Zonder betrekking</b>								
Mannen	109	1 198	4 769	3 158	750	253	10 237	326
Vrouwen	-	608	2 705	4 503	837	102	8 755	-
Totaal	109	1 806	7 474	7 661	1 587	355	18 992	326
<b>Algemeen totaal</b>								
<b>Mannen</b>	4 477	36 221	53 904	64 342	25 814	1 163	185 921	13 130
<b>Vrouwen</b>	1 466	14 754	25 340	77 379	22 800	5 562	147 301	11 508
<b>Totaal</b>	5 943	50 975	79 244	141 721	48 614	6 725	333 222	24 638

**Tabel 3.C.1.- BEROEPSBEVOLKING: WERKLOOSHEIDSGRAAD  
VOLGENS GESLACHT, LEEFTIJD EN WOONPLAATS**

BRUSSELS HOOFDSTEDELIJK GEWEST

Jaar 1993

WERKLOOSHEIDSGRAAD EN GESLACHT	Leeftijdsgroepen											Alge- meen totaal
	15 - 19 jaar	20 - 24 jaar	25 - 29 jaar	30 - 34 jaar	35 - 39 jaar	40 - 44 jaar	45 - 49 jaar	50 - 54 jaar	55 - 59 jaar	60 - 64 jaar	65 jaar en meer	
<b>Werklozen (I.B.A.)</b>												
Mannen	1 431	4 766	6 655	5 772	2 260	3 538	2 113	2 160	1 665	285	-	30 645
Vrouwen	755	3 414	6 132	4 710	4 072	3 378	2 787	1 718	857	-	88	27 911
Totaal	2 186	8 180	12 787	10 482	6 332	6 916	4 900	3 878	2 522	285	88	58 556
<b>Beroepsbevolking</b>												
Mannen	2 863	15 747	33 821	35 964	31 979	28 675	25 251	19 247	14 430	7 220	1 370	216 567
Vrouwen	1 699	15 685	31 865	30 615	25 348	24 125	20 294	14 464	8 282	1 940	891	175 208
Totaal	4 562	31 432	65 686	66 579	57 327	52 800	45 545	33 711	22 712	9 160	2 261	391 775
<b>Werkloosheidspercentage</b>												
Mannen	50,0	30,3	19,7	16,0	7,1	12,3	8,4	11,2	11,5	3,9	-	14,2
Vrouwen	44,4	21,8	19,2	15,4	16,1	14,0	13,7	11,9	10,3	-	9,9	15,9
Totaal	47,9	26,0	19,5	15,7	11,0	13,1	10,8	11,5	11,1	3,1	3,9	14,9

**Tabel 2.C.7.- PERSONEN ZONDER BETREKKING DIE WERK ZOEKEN: DE METHODE VAN ZOEKEN  
NAAR DE DUUR VAN HET ZOEKEN, VOLGENS GESLACHT EN WOONPLAATS**

BRUSSELS HOOFDSTEDELIJK GEWEST

Jaar 1993

METHODE VAN ZOEKEN EN GESLACHT	Duur van het zoeken (maanden)									Totaal
	Nog niet began- nen	Minder dan 1 maand	1 - 2 maanden	3 - 5 maanden	6 - 11 maanden	12 - 17 maanden	18 - 23 maanden	24 - 47 maanden	48 maanden en meer	
<b>Off. arbeidsbureau</b>										
Mannen	281	1 208	1 316	2 356	2 593	1 922	1 475	2 053	2 502	15 706
Vrouwen	204	795	1 129	1 593	2 349	2 099	1 586	2 215	2 897	14 867
Totaal	485	2 003	2 445	3 949	4 942	4 021	3 061	4 268	5 399	30 573
<b>Part. Plaatsingsbureau</b>										
Mannen	-	197	109	191	490	326	101	109	191	1 714
Vrouwen	-	188	209	326	110	-	102	388	-	1 323
Totaal	-	385	318	517	600	326	203	497	191	3 037
<b>Wervingsex. Openbare Dienst</b>										
Mannen	109	104	-	-	-	111	-	-	-	324
Vrouwen	-	-	-	-	107	-	-	-	-	107
Totaal	109	104	-	-	107	111	-	-	-	431
<b>Plaatste advertentie</b>										
Mannen	-	-	-	-	529	109	-	93	286	1 017
Vrouwen	-	-	-	-	110	-	97	-	-	207
Totaal	-	-	-	-	639	109	97	93	286	1 224
<b>Beantwoorde advertentie</b>										
Mannen	213	202	612	633	796	409	489	420	520	4 294
Vrouwen	204	326	308	693	718	671	405	860	1 246	5 431
Totaal	417	528	920	1 326	1 514	1 080	894	1 280	1 766	9 725
<b>Contact met werkgevers</b>										
Mannen	-	104	601	104	912	535	500	405	584	3 745
Vrouwen	107	301	107	107	198	186	107	107	664	1 884
Totaal	107	405	708	211	1 110	721	607	512	1 248	5 629
<b>Uitkijken naar grond, gebouwen of apparatuur</b>										
Mannen	-	-	-	-	109	-	-	-	-	109
Vrouwen	-	-	-	-	-	-	-	-	-	-
Totaal	-	-	-	-	109	-	-	-	-	109
<b>Op zoek naar vergunningen, licenties, financiële middelen</b>										
Mannen	-	-	93	-	-	-	-	-	-	93
Vrouwen	-	-	-	110	-	-	-	-	-	110
Totaal	-	-	93	110	-	-	-	-	-	203
<b>Resultaten van een sollicitatie</b>										
Mannen	84	-	-	-	111	-	-	-	-	195
Vrouwen	-	-	97	-	-	-	-	-	-	97
Totaal	84	-	97	-	111	-	-	-	-	292
<b>Oproep van een officieel arbeidsbureau</b>										
Mannen	-	-	195	111	-	109	-	212	278	905
Vrouwen	-	-	-	311	110	296	90	219	276	1 302
Totaal	-	-	195	422	110	405	90	431	554	2 207
<b>Persoonlijke relaties</b>										
Mannen	-	104	104	109	326	98	111	-	408	1 260
Vrouwen	194	88	-	102	298	293	97	-	579	1 651
Totaal	194	192	104	211	624	391	208	-	987	2 911
<b>Aangeboden betrekkingen</b>										
Mannen	-	104	109	412	316	751	324	633	623	3 272
Vrouwen	-	475	196	404	387	402	197	818	785	3 664
Totaal	-	579	305	816	703	1 153	521	1 451	1 408	6 936
<b>Andere methodes</b>										
Mannen	109	-	104	222	101	-	-	-	-	536
Vrouwen	94	-	-	-	-	-	-	-	-	94
Totaal	203	-	104	222	101	-	-	-	-	630
<b>Geen methode</b>										
Mannen	304	-	-	109	419	113	324	190	305	1 764
Vrouwen	559	-	-	211	-	94	-	110	286	1 260
Totaal	863	-	-	320	419	207	324	300	591	3 024
<b>Totaal</b>										
Mannen	1 100	2 023	3 243	4 247	6 702	4 483	3 324	4 115	5 697	34 934
Vrouwen	1 362	2 173	2 046	3 857	4 387	4 041	2 681	4 717	6 733	31 997
Totaal	2 462	4 196	5 289	8 104	11 089	8 524	6 005	8 832	12 430	66 931



**Tabel 3.A.1.- BEVOLKING VAN 15 JAAR EN OUDER: AKTIVITEITSGRAAD  
VOLGENS GESLACHT, LEEFTIJD EN WOONPLAATS**

VLAAMS GEWEST

Jaar 1993

AKTIVITEITSGRAAD EN GESLACHT	Leeftijdsgroepen											Alge- meen totaal
	15 - 19 jaar	20 - 24 jaar	25 - 29 jaar	30 - 34 jaar	35 - 39 jaar	40 - 44 jaar	45 - 49 jaar	50 - 54 jaar	55 - 59 jaar	60 - 64 jaar	65 jaar en meer	
<b>Beroepsbevolking</b>												
Mannen	12 341	127 436	223 060	234 070	216 165	201 508	179 083	126 847	80 291	28 153	6 390	1 435 344
Vrouwen	11 834	121 108	190 340	184 271	157 924	128 196	97 384	48 164	29 404	7 203	4 580	980 408
Totaal	24 175	248 544	413 400	418 341	374 089	329 704	276 467	175 011	109 695	35 356	10 970	2 415 752
<b>Totale bevolking</b>												
Mannen	180 376	209 063	237 877	242 031	226 619	209 420	193 540	159 852	165 606	160 258	357 309	2 341 951
Vrouwen	172 273	200 989	226 128	230 945	216 477	199 162	185 692	158 257	168 297	171 374	509 235	2 438 829
Totaal	352 649	410 052	464 005	472 976	443 096	408 582	379 232	318 109	333 903	331 632	866 544	4 780 780
<b>Aktiviteitsgraad</b>												
Mannen	6,8	61,0	93,8	96,7	95,4	96,2	92,5	79,4	48,5	17,6	1,8	61,3
Vrouwen	6,9	60,3	84,2	79,8	73,0	64,4	52,4	30,4	17,5	4,2	0,9	40,2
Totaal	6,9	60,6	89,1	88,4	84,4	80,7	72,9	55,0	32,9	10,7	1,3	50,5

**Tabel 3.A.2/3.- BEVOLKING VAN 15 JAAR EN OUDER: AKTIVITEITSGRAAD NAAR LEEFTIJD  
VOLGENS GESLACHT, BURGERLIJKE STAAT EN WOONPLAATS**

VLAAMS GEWEST

Jaar 1993

GESLACHT EN BURGERLIJKE STAAT	Leeftijdsgroepen						Alge- meen totaal	
	15 - 24 jaar	25 - 34 jaar	35 - 44 jaar	45 - 54 jaar	55 - 64 jaar	65 jaar en meer		
<b>Mannen</b>								
<b>Beroepsbevolking</b>								
Ongehuwd		119 087	145 010	41 752	20 620	7 206	1 115	334 790
Gehuwd		20 415	300 736	348 909	263 964	93 264	4 690	1 031 978
Weduwnaar		-	1 163	1 220	2 759	2 459	585	8 186
Gescheiden		276	10 221	25 794	18 590	5 516	-	60 397
Totaal		139 778	457 130	417 675	305 933	108 445	6 390	1 435 351
<b>Totale bevolking</b>								
Ongehuwd		366 869	160 792	46 506	28 860	20 190	20 961	644 178
Gehuwd		22 297	306 786	360 542	297 246	280 326	270 387	1 537 584
Weduwnaar		-	1 163	1 220	3 100	11 690	59 193	76 366
Gescheiden		276	11 168	27 773	24 186	13 657	6 770	83 830
Totaal		389 442	479 909	436 041	353 392	325 863	357 311	2 341 958
<b>Aktiviteitsgraad</b>								
Ongehuwd		32,5	90,2	89,8	71,4	35,7	5,3	52,0
Gehuwd		91,6	98,0	96,8	88,8	33,3	1,7	67,1
Weduwnaar		-	100,0	100,0	89,0	21,0	1,0	10,7
Gescheiden		100,0	91,5	92,9	76,9	40,4	-	72,0
Totaal		35,9	95,3	95,8	86,6	33,3	1,8	61,3
<b>Vrouwen</b>								
<b>Beroepsbevolking</b>								
Ongehuwd		89 099	79 971	19 481	11 020	2 906	935	203 412
Gehuwd		43 417	278 409	239 140	116 448	26 445	1 961	705 820
Weduwnaar		135	1 365	2 183	2 880	4 040	1 339	11 942
Gescheiden		293	14 868	25 318	15 207	3 222	347	59 255
Totaal		132 944	374 613	286 122	145 555	36 613	4 582	980 429
<b>Totale bevolking</b>								
Ongehuwd		318 716	90 286	23 256	14 587	14 477	33 647	494 969
Gehuwd		54 118	347 506	357 376	293 134	267 765	219 404	1 539 303
Weduwnaar		135	2 209	4 900	12 833	41 576	245 375	307 028
Gescheiden		293	17 072	30 109	23 398	15 856	10 809	97 537
Totaal		373 262	457 073	415 641	343 952	339 674	509 235	2 438 837
<b>Aktiviteitsgraad</b>								
Ongehuwd		28,0	88,6	83,8	75,5	20,1	2,8	41,1
Gehuwd		80,2	80,1	66,9	39,7	9,9	0,9	45,9
Weduwnaar		100,0	61,8	44,6	22,4	9,7	0,5	3,9
Gescheiden		100,0	87,1	84,1	65,0	20,3	3,2	60,8
Totaal		35,6	82,0	68,8	42,3	10,8	0,9	40,2

**Tabel 2.B.1.- PERSONEN MET EEN BETREKKING: BEROEPSSTATUUT NAAR BEDRIJFSTAK,  
VOLGENS GESLACHT EN WOONPLAATS**

VLAAMS GEWEST

Jaar 1993

BEROEPSSTATUUT EN GESLACHT	Bedrijfstak											Totaal
	N.A.C.E. A/B	N.A.C.E. C	N.A.C.E. D	N.A.C.E. E	N.A.C.E. F	N.A.C.E. G	N.A.C.E. H	N.A.C.E. I	N.A.C.E. J/K	N.A.C.E. L/M/N/O	N.A.C.E. P/Q	
<b>Werkgever</b>												
Mannen	857	109	8 806	134	8 481	14 018	2 095	1 852	8 778	2 119	-	47 249
Vrouwen	124	-	1 566	-	230	2 612	989	-	698	758	-	6 977
Totaal	981	109	10 372	134	8 711	16 630	3 084	1 852	9 476	2 877	-	54 226
<b>Zelfstandige</b>												
Mannen	35 226	-	14 933	778	21 735	64 158	11 411	5 746	24 200	23 538	-	201 725
Vrouwen	5 133	-	3 143	-	289	30 956	9 309	294	9 577	25 878	-	84 579
Totaal	40 359	-	18 076	778	22 024	95 114	20 720	6 040	33 777	49 416	-	286 304
<b>Arbeider</b>												
Mannen	5 495	2 548	275 303	2 472	100 732	54 681	11 006	50 556	12 571	21 267	281	536 912
Vrouwen	1 677	190	83 839	232	570	20 121	14 053	3 150	14 542	56 139	2 038	196 551
Totaal	7 172	2 738	359 142	2 704	101 302	74 802	25 059	53 706	27 113	77 406	2 319	733 463
<b>Bediende</b>												
Mannen	897	2 167	119 857	9 370	11 948	47 263	4 141	22 506	72 987	45 002	397	336 535
Vrouwen	190	925	52 569	2 211	3 863	81 951	3 762	15 399	60 303	121 379	296	342 848
Totaal	1 087	3 092	172 426	11 581	15 811	129 214	7 903	37 905	133 290	166 381	693	679 383
<b>Ambtenaar</b>												
Mannen	297	356	954	4 731	989	305	-	53 847	6 336	182 050	1 081	250 946
Vrouwen	-	-	489	606	151	-	151	10 048	4 209	206 660	1 351	223 665
Totaal	297	356	1 443	5 337	1 140	305	151	63 895	10 545	388 710	2 432	474 611
<b>Helper</b>												
Mannen	1 261	-	965	189	888	3 522	694	109	-	431	-	8 059
Vrouwen	11 190	-	2 157	-	962	20 423	3 449	950	3 931	4 476	147	47 685
Totaal	12 451	-	3 122	189	1 850	23 945	4 143	1 059	3 931	4 907	147	55 744
<b>Totaal</b>												
Mannen	44 033	5 180	420 818	17 674	144 773	183 947	29 347	134 616	124 872	274 407	1 759	1 381 426
Vrouwen	18 314	1 115	143 763	3 049	6 065	156 063	31 713	29 841	93 260	415 290	3 832	902 305
Totaal	62 347	6 295	564 581	20 723	150 838	340 010	61 060	164 457	218 132	689 697	5 591	2 283 731

**Tabel 2.B.3.- PERSONEN MET EEN BETREKKING: BEROEPSSTATUUT NAAR DE GEWONE  
WEKELIJKSE ARBEIDSDUUR, VOLGENS GESLACHT EN WOONPLAATS**

VLAAMS GEWEST

Jaar 1993

BEROEPSSTATUUT EN GESLACHT	Gewone wekelijkse arbeidsduur								Totaal	Sterk variërend
	1 - 10 uren	11 - 20 uren	21 - 30 uren	31 - 36 uren	37 - 38 uren	39 - 40 uren	41 - 42 uren	43 uren en meer		
<b>Werkgever</b>										
Mannen	-	197	-	415	1 385	3 081	-	19 205	24 283	22 964
Vrouwen	-	267	255	-	395	431	-	2 774	4 122	2 851
Totaal	-	464	255	415	1 780	3 512	-	21 979	28 405	25 815
<b>Zelfstandige</b>										
Mannen	1 069	1 751	1 236	1 188	3 661	18 096	576	70 420	97 997	103 727
Vrouwen	1 599	4 224	4 694	1 990	2 900	9 034	521	23 820	48 782	35 796
Totaal	2 668	5 975	5 930	3 178	6 561	27 130	1 097	94 240	146 779	139 523
<b>Arbeider</b>										
Mannen	857	6 783	4 184	13 295	308 873	178 457	734	8 995	522 178	14 729
Vrouwen	6 783	42 986	16 874	9 691	87 897	29 871	255	1 576	195 933	620
Totaal	7 640	49 769	21 058	22 986	396 770	208 328	989	10 571	718 111	15 349
<b>Bediende</b>										
Mannen	-	3 910	5 238	18 227	199 034	64 869	721	25 502	317 501	19 031
Vrouwen	2 042	63 508	40 166	30 967	153 906	42 884	392	3 876	337 741	5 105
Totaal	2 042	67 418	45 404	49 194	352 940	107 753	1 113	29 378	655 242	24 136
<b>Ambtenaar</b>										
Mannen	363	7 800	26 500	14 501	154 119	29 484	1 231	8 690	242 688	8 260
Vrouwen	2 129	50 516	54 772	16 005	73 323	17 182	924	5 709	220 560	3 112
Totaal	2 492	58 316	81 272	30 506	227 442	46 666	2 155	14 399	463 248	11 372
<b>Helper</b>										
Mannen	-	123	-	-	826	1 486	-	2 048	4 483	3 579
Vrouwen	665	3 710	1 851	1 145	2 050	5 551	142	12 638	27 752	19 928
Totaal	665	3 833	1 851	1 145	2 876	7 037	142	14 686	32 235	23 507
<b>Totaal</b>										
<b>Mannen</b>	<b>2 289</b>	<b>20 564</b>	<b>37 158</b>	<b>47 626</b>	<b>667 898</b>	<b>295 473</b>	<b>3 262</b>	<b>134 860</b>	<b>1 209 130</b>	<b>172 290</b>
<b>Vrouwen</b>	<b>13 218</b>	<b>165 211</b>	<b>118 612</b>	<b>59 798</b>	<b>320 471</b>	<b>104 953</b>	<b>2 234</b>	<b>50 393</b>	<b>834 890</b>	<b>67 412</b>
<b>Totaal</b>	<b>15 507</b>	<b>185 775</b>	<b>155 770</b>	<b>107 424</b>	<b>988 369</b>	<b>400 426</b>	<b>5 496</b>	<b>185 253</b>	<b>2 044 020</b>	<b>239 702</b>

**Tabel 1.B.7.- PERSONEN MET EEN BETREKKING: VERDELING VOLGENS GESLACHT, LEEFTIJD, PROVINCIE EN GEWEST VAN DE WERKPLAATS**

VLAAMS GEWEST

Jaar 1993

WERKPLAATS EN GESLACHT	Leeftijdsgroepen											Alge- meen totaal
	15 - 19 jaar	20 - 24 jaar	25 - 29 jaar	30 - 34 jaar	35 - 39 jaar	40 - 44 jaar	45 - 49 jaar	50 - 54 jaar	55 - 59 jaar	60 - 64 jaar	65 jaar en meer	
<b>Antwerpen</b>												
Mannen	1 214	30 893	55 911	65 346	60 582	52 867	51 675	35 547	23 440	7 467	1 427	386 369
Vrouwen	2 027	28 406	45 784	46 355	39 275	29 502	22 442	10 875	7 485	991	188	233 330
Totaal	3 241	59 299	101 695	111 701	99 857	82 369	74 117	46 422	30 925	8 458	1 615	619 699
<b>Brabant</b>												
Mannen	1 392	23 213	47 151	53 722	44 110	44 846	36 726	25 844	16 275	5 996	1 346	300 621
Vrouwen	1 564	19 893	40 218	38 567	33 325	29 100	21 354	10 286	6 699	1 547	1 042	203 595
Totaal	2 956	43 106	87 369	92 289	77 435	73 946	58 080	36 130	22 974	7 543	2 388	504 216
<b>Henegouwen</b>												
Mannen	-	528	1 491	996	892	640	467	794	228	301	-	6 337
Vrouwen	-	713	614	533	148	371	261	270	-	-	-	2 910
Totaal	-	1 241	2 105	1 529	1 040	1 011	728	1 064	228	301	-	9 247
<b>Luik</b>												
Mannen	-	119	491	167	1 019	893	526	534	178	128	-	4 055
Vrouwen	-	-	342	145	93	113	-	125	-	-	-	818
Totaal	-	119	833	312	1 112	1 006	526	659	178	128	-	4 873
<b>Limburg</b>												
Mannen	952	14 701	25 973	26 296	26 403	23 090	17 342	12 190	6 467	1 626	498	155 538
Vrouwen	1 102	12 897	19 666	17 260	15 416	10 723	6 621	3 379	2 835	553	307	90 759
Totaal	2 054	27 598	45 639	43 556	41 819	33 813	23 963	15 569	9 302	2 179	805	246 297
<b>Luxemburg</b>												
Mannen	-	169	134	-	-	-	-	-	-	-	-	303
Vrouwen	-	-	-	-	-	-	-	-	-	-	-	-
Totaal	-	169	134	-	-	-	-	-	-	-	-	303
<b>Namen</b>												
Mannen	-	119	144	-	-	-	127	-	-	-	-	390
Vrouwen	-	-	-	-	-	-	-	-	-	-	-	-
Totaal	-	119	144	-	-	-	127	-	-	-	-	390
<b>Oost-Vlaanderen</b>												
Mannen	2 816	21 352	39 915	38 155	40 472	37 223	34 981	24 896	15 500	5 948	1 460	262 718
Vrouwen	2 128	21 034	34 684	34 269	30 077	24 643	21 089	10 508	6 837	2 111	1 240	188 620
Totaal	4 944	42 386	74 599	72 424	70 549	61 866	56 070	35 404	22 337	8 059	2 700	451 338
<b>West-Vlaanderen</b>												
Mannen	2 840	23 368	37 962	38 638	36 683	32 735	30 011	22 013	14 024	5 401	1 588	245 263
Vrouwen	1 996	21 443	32 637	31 872	26 467	22 899	17 839	9 177	4 541	2 002	1 803	172 676
Totaal	4 836	44 811	70 599	70 510	63 150	55 634	47 850	31 190	18 565	7 403	3 391	417 939
<b>Brussel</b>												
Mannen	397	8 617	19 117	23 002	21 523	23 034	17 607	10 944	6 937	2 591	225	133 994
Vrouwen	513	8 541	17 496	15 533	15 451	14 358	8 808	4 748	3 051	573	-	89 072
Totaal	910	17 158	36 613	38 535	36 974	37 392	26 415	15 692	9 988	3 164	225	223 066
<b>Vlaanderen</b>												
Mannen	8 679	103 901	187 036	198 554	186 057	167 022	153 127	109 272	68 499	23 719	6 094	1 211 960
Vrouwen	8 304	94 995	155 202	152 354	128 962	102 138	80 278	39 087	25 225	6 630	4 580	797 755
Totaal	16 983	198 896	342 238	350 908	315 019	269 160	233 405	148 359	93 724	30 349	10 674	2 009 715
<b>Wallonie</b>												
Mannen	138	1 941	3 017	1 759	2 576	2 237	1 120	1 602	675	556	-	15 621
Vrouwen	-	848	1 247	1 113	388	858	523	783	121	-	-	5 881
Totaal	138	2 789	4 264	2 872	2 964	3 095	1 643	2 385	796	556	-	21 502
<b>Het Rijk</b>												
Mannen	9 214	114 459	209 170	223 315	210 156	192 293	171 854	121 818	76 111	26 866	6 319	1 361 575
Vrouwen	8 817	104 384	173 945	169 000	144 801	117 354	89 609	44 618	28 397	7 203	4 580	892 708
Totaal	18 031	218 843	383 115	392 315	354 957	309 647	261 463	166 436	104 508	34 069	10 899	2 254 283
<b>Buitenland</b>												
Mannen	-	1 582	4 090	3 183	2 299	2 503	2 596	1 701	1 572	298	-	19 824
Vrouwen	131	1 930	1 665	1 735	1 155	1 487	729	414	341	-	-	9 587
Totaal	131	3 512	5 755	4 918	3 454	3 990	3 325	2 115	1 913	298	-	29 411
<b>Totaal</b>												
Mannen	9 214	116 041	213 260	226 498	212 455	194 796	174 450	123 519	77 683	27 164	6 319	1 381 399
Vrouwen	8 948	106 314	175 610	170 735	145 956	118 841	90 338	45 032	28 738	7 203	4 580	902 295
Totaal	18 162	222 355	388 870	397 233	358 411	313 637	264 788	168 551	106 421	34 367	10 899	2 283 694
<b>Nog te beginnen betrekking</b>												
Mannen	138	115	151	-	130	135	-	-	-	-	-	669
Vrouwen	-	419	266	118	128	-	119	-	-	-	-	1 050
Totaal	138	534	417	118	258	135	119	-	-	-	-	1 719

**Tabel 2.B.11.- PERSONEN MET EEN BETREKKING: BEROEPSKLASSE NAAR BEDRIJFSTAK  
VOLGENS GESLACHT EN WOONPLAATS**

VLAAMS GEWEST

Jaar 1993

BEROEPSKLASSE EN GESLACHT	Bedrijfstak											Totaal
	N.A.C.E. A/B	N.A.C.E. C	N.A.C.E. D	N.A.C.E. E	N.A.C.E. F	N.A.C.E. G	N.A.C.E. H	N.A.C.E. I	N.A.C.E. J/K	N.A.C.E. L/M/N/O	N.A.C.E. P/Q	
<b>I.S.C.O. - 1</b>												
Mannen	991	374	29 858	376	12 126	51 909	14 025	6 809	17 349	19 234	296	153 347
Vrouwen	307	-	5 241	-	637	32 531	11 091	827	3 049	6 718	125	60 526
Totaal	1 298	374	35 099	376	12 763	84 440	25 116	7 636	20 398	25 952	421	213 873
<b>I.S.C.O. - 2</b>												
Mannen	651	906	25 973	2 562	2 169	4 787	351	4 575	36 795	94 281	135	173 185
Vrouwen	-	160	3 329	-	268	3 433	151	1 445	13 315	177 676	151	199 928
Totaal	651	1 066	29 302	2 562	2 437	8 220	502	6 020	50 110	271 957	286	373 113
<b>I.S.C.O. - 3</b>												
Mannen	163	246	50 098	4 053	7 691	19 656	468	11 195	22 872	25 150	254	141 846
Vrouwen	-	-	12 668	271	424	10 141	160	1 858	11 229	34 285	-	71 036
Totaal	163	246	62 766	4 324	8 115	29 797	628	13 053	34 101	59 435	254	212 882
<b>I.S.C.O. - 4</b>												
Mannen	198	631	36 902	4 654	3 602	13 452	311	35 953	34 395	39 621	654	170 373
Vrouwen	190	646	36 690	2 445	3 959	38 757	887	19 343	47 741	74 026	1 220	225 904
Totaal	388	1 277	73 592	7 099	7 561	52 209	1 198	55 296	82 136	113 647	1 874	396 277
<b>I.S.C.O. - 5</b>												
Mannen	-	160	3 021	-	283	17 088	13 404	4 439	2 377	28 984	137	69 893
Vrouwen	168	-	2 632	-	541	55 455	16 333	1 893	1 509	60 513	572	139 616
Totaal	168	160	5 653	-	824	72 543	29 737	6 332	3 886	89 497	709	209 509
<b>I.S.C.O. - 6</b>												
Mannen	41 321	-	329	-	-	930	-	-	-	4 658	-	47 238
Vrouwen	17 492	-	-	-	-	790	-	-	-	630	-	18 912
Totaal	58 813	-	329	-	-	1 720	-	-	-	5 288	-	66 150
<b>I.S.C.O. - 7/8/9</b>												
Mannen	707	2 862	274 643	6 028	118 902	76 125	787	71 296	11 080	40 295	283	603 008
Vrouwen	154	309	83 203	333	236	14 950	3 096	4 476	16 418	59 267	1 764	184 206
Totaal	861	3 171	357 846	6 361	119 138	91 075	3 883	75 772	27 498	99 562	2 047	787 214
<b>I.S.C.O. - 9A</b>												
Mannen	-	-	-	-	-	-	-	345	-	20 085	-	20 430
Vrouwen	-	-	-	-	-	-	-	-	-	891	-	891
Totaal	-	-	-	-	-	-	-	345	-	20 976	-	21 321
<b>Totaal</b>												
<b>Mannen</b>	44 031	5 179	420 824	17 673	144 773	183 947	29 346	134 612	124 868	272 308	1 759	1 379 320
<b>Vrouwen</b>	18 311	1 115	143 763	3 049	6 065	156 057	31 718	29 842	93 261	414 006	3 832	901 019
<b>Totaal</b>	62 342	6 294	564 587	20 722	150 838	340 004	61 064	164 454	218 129	686 314	5 591	2 280 339
<b>Beschutte werkplaats</b>												
Mannen	-	-	-	-	-	-	-	-	-	2 102	-	2 102
Vrouwen	-	-	-	-	-	-	-	-	-	1 281	-	1 281
Totaal	-	-	-	-	-	-	-	-	-	3 383	-	3 383
<b>Algemeen totaal</b>												
<b>Mannen</b>	44 031	5 179	420 824	17 673	144 773	183 947	29 346	134 612	124 868	274 410	1 759	1 381 422
<b>Vrouwen</b>	18 311	1 115	143 763	3 049	6 065	156 057	31 718	29 842	93 261	415 287	3 832	902 300
<b>Totaal</b>	62 342	6 294	564 587	20 722	150 838	340 004	61 064	164 454	218 129	689 697	5 591	2 283 722

**Tabel 2.B.14/15.- DE PERSONEN MET EEN BETREKKING: VOLTIJDS OF DEELTIJDS WERK  
NAAR BEDRIJFSTAK VOLGENS GESLACHT OF LEEFTIJD EN WOONPLAATS**

VLAAMS GEWEST

Jaar 1993

GESLACHT OF LEEFTIJD EN VOLTIJDS OF DEELTIJDS WERK	Bedrijfstak											Totaal
	N.A.C.E. A/B	N.A.C.E. C	N.A.C.E. D	N.A.C.E. E	N.A.C.E. F	N.A.C.E. G	N.A.C.E. H	N.A.C.E. I	N.A.C.E. J/K	N.A.C.E. L/M/N/O	N.A.C.E. P/Q	
<b>Geslacht</b>												
<b>- Voltijds werk</b>												
Mannen	42 932	5 179	417 273	17 674	143 235	180 738	27 308	133 198	122 694	264 538	1 759	1 356 528
Vrouwen	16 416	1 115	124 598	1 353	4 742	109 198	23 298	22 044	65 911	273 711	2 211	644 597
Totaal	59 348	6 294	541 871	19 027	147 977	289 936	50 606	155 242	188 605	538 249	3 970	2 001 125
<b>- Deeltijds werk</b>												
Mannen	1 098	-	3 547	-	1 535	3 202	2 035	1 410	2 173	9 870	-	24 870
Vrouwen	1 898	-	19 166	1 695	1 323	46 858	8 414	7 795	27 347	141 573	1 619	257 688
Totaal	2 996	-	22 713	1 695	2 858	50 060	10 449	9 205	29 520	151 443	1 619	282 558
<b>- Totaal</b>												
Mannen	44 030	5 179	420 820	17 674	144 770	183 940	29 343	134 608	124 867	274 408	1 759	1 381 398
Vrouwen	18 314	1 115	143 764	3 048	6 065	156 056	31 712	29 839	93 258	415 284	3 830	902 285
Totaal	62 344	6 294	564 584	20 722	150 835	339 996	61 055	164 447	218 125	689 692	5 589	2 283 683
<b>Leeftijd</b>												
<b>- Voltijds werk</b>												
15 tot 24 jaar	4 335	752	67 243	1 106	20 685	35 246	8 324	12 245	19 599	42 747	314	212 596
25 tot 44 jaar	25 456	3 280	346 698	9 699	87 196	174 129	31 460	99 120	125 519	352 268	2 436	1 257 261
45 tot 64 jaar	29 006	2 261	126 898	8 224	39 792	78 626	9 529	43 295	42 312	140 840	1 220	522 003
65 jaar en meer	549	-	1 033	-	304	1 939	1 296	583	1 178	2 393	-	9 275
Totaal	59 346	6 293	541 872	19 029	147 977	289 940	50 609	155 243	188 608	538 248	3 970	2 001 135
<b>- Deeltijds werk</b>												
15 tot 24 jaar	617	-	2 005	111	372	8 254	2 563	1 387	2 151	10 465	-	27 925
25 tot 44 jaar	1 147	-	15 323	1 344	1 963	33 630	7 018	7 065	22 337	109 990	1 066	200 883
45 tot 64 jaar	805	-	5 382	242	522	7 945	868	754	4 711	30 340	553	52 122
65 jaar en meer	427	-	-	-	-	230	-	-	319	652	-	1 628
Totaal	2 996	-	22 710	1 697	2 857	50 059	10 449	9 206	29 518	151 447	1 619	282 558
<b>- Totaal</b>												
15 tot 24 jaar	4 952	752	69 248	1 217	21 057	43 500	10 887	13 632	21 750	53 212	314	240 521
25 tot 44 jaar	26 603	3 280	362 021	11 043	89 159	207 759	38 478	106 185	147 856	462 258	3 502	1 458 144
45 tot 64 jaar	29 811	2 261	132 280	8 466	40 314	86 571	10 397	44 049	47 023	171 180	1 773	574 125
65 jaar en meer	976	-	1 033	-	304	2 169	1 296	583	1 497	3 045	-	10 903
Totaal	62 342	6 293	564 582	20 726	150 834	339 999	61 058	164 449	218 126	689 695	5 589	2 283 693

**Tabel 3.B.1.- PERSONEN MET EEN BETREKKING: PERCENTAGE DEELTIJDS WERKENDEN  
VOLGENS GESLACHT, LEEFTIJD EN WOONPLAATS**

VLAAMS GEWEST

Jaar 1993

PERCENTAGE DEELTIJDS WERKENDEN EN GESLACHT	Leeftijdsgroepen											Alge- meen totaal
	15 - 19 jaar	20 - 24 jaar	25 - 29 jaar	30 - 34 jaar	35 - 39 jaar	40 - 44 jaar	45 - 49 jaar	50 - 54 jaar	55 - 59 jaar	60 - 64 jaar	65 jaar en meer	
<b>Personen met deeltijdse betrekking</b>												
Mannen	1 443	2 997	2 871	3 867	3 265	2 687	2 366	1 688	1 864	976	843	24 867
Vrouwen	2 650	20 839	39 499	59 173	49 062	40 463	24 582	12 298	7 055	1 296	783	257 700
Totaal	4 093	23 836	42 370	63 040	52 327	43 150	26 948	13 986	8 919	2 272	1 626	282 567
<b>Personen met betrekking</b>												
Mannen	9 217	116 040	213 262	226 496	212 457	194 793	174 449	123 519	77 680	27 162	6 319	1 381 394
Vrouwen	8 947	106 312	175 608	170 734	145 955	118 839	90 334	45 032	28 738	7 203	4 580	902 282
Totaal	18 164	222 352	388 870	397 230	358 412	313 632	264 783	168 551	106 418	34 365	10 899	2 283 676
<b>Percentage deeltijds werkenden</b>												
Mannen	15,7	2,6	1,3	1,7	1,5	1,4	1,4	1,4	2,4	3,6	13,3	1,8
Vrouwen	29,6	19,6	22,5	34,7	33,6	34,0	27,2	27,3	24,5	18,0	17,1	28,6
Totaal	22,5	10,7	10,9	15,9	14,6	13,8	10,2	8,3	8,4	6,6	14,9	12,4

**Tabel 1.B.13.- PERSONEN MET EEN BETREKKING: PLOEGWERK, AFWIJKENDE WERKTIJDEN EN THUISWERK  
VOLGENS GESLACHT, LEEFTIJD EN WOONPLAATS**

VLAAMS GEWEST

Jaar 1993

PLOEGWERK AFWIJKENDE WERKTIJDEN EN THUISWERK	Leeftijdsgroepen en geslacht											
	15 - 24		25 - 34		35 - 44		45 - 54		55 en meer		Totaal	
	M	V	M	V	M	V	M	V	M	V	M	V
<b>Ploegwerk</b>												
- Gewoonlijk	20 824	13 460	67 167	37 171	53 934	23 961	35 835	7 659	7 013	1 555	184 769	83 807
- Soms	2 193	1 861	10 668	5 733	6 782	2 968	5 589	1 555	1 311	501	26 543	12 617
- Nooit	102 243	99 944	361 923	303 435	346 533	237 869	256 542	126 150	102 837	38 468	1 170 075	805 858
<b>s'Avonds</b>												
- Gewoonlijk	18 435	11 686	62 415	36 366	57 295	25 697	35 574	13 712	13 911	4 849	187 626	92 305
- Soms	20 367	15 554	95 481	55 031	86 851	41 449	64 485	22 140	28 483	7 974	295 658	142 148
- Nooit	86 457	88 020	281 868	254 944	263 106	197 647	197 912	99 516	68 766	27 697	898 101	667 828
<b>s'Nachts</b>												
- Gewoonlijk	10 560	3 773	32 174	10 972	26 413	8 155	15 099	2 714	5 049	551	89 295	26 161
- Soms	9 315	4 755	50 112	18 735	41 465	12 115	29 567	6 256	10 897	2 889	141 352	44 748
- Nooit	105 384	106 738	357 477	316 632	339 372	244 524	253 303	126 395	95 214	37 081	1 150 742	831 372
<b>Op zaterdagen</b>												
- Gewoonlijk	19 507	22 150	68 193	60 117	59 195	42 402	46 098	29 091	23 944	11 412	216 928	165 175
- Soms	19 753	21 168	93 049	65 853	87 884	42 959	57 145	19 929	25 394	7 801	283 221	157 713
- Nooit	85 998	71 944	278 515	220 367	260 173	179 432	194 726	86 350	61 826	21 313	881 236	579 397
<b>Op zondagen</b>												
- Gewoonlijk	12 530	8 374	37 070	31 846	29 476	21 385	23 432	13 259	13 720	5 300	116 222	80 163
- Soms	10 560	13 529	61 424	44 568	59 395	29 008	40 517	15 529	17 400	5 914	189 286	108 542
- Nooit	102 172	93 360	341 266	269 925	318 383	214 402	234 019	106 583	80 039	29 312	1 075 876	713 574
<b>Thuis</b>												
- Gewoonlijk	7 441	5 340	35 274	30 049	39 987	28 627	37 939	23 684	23 275	11 766	143 915	99 466
- Soms	1 272	2 062	20 493	13 651	26 600	12 099	21 223	9 103	10 805	1 719	80 385	38 634
- Nooit	116 544	107 863	383 991	302 641	340 663	224 068	238 807	102 582	77 085	27 036	1 157 083	764 184



**Tabel 2.B.13.- PERSONEN MET EEN BETREKING: PLOEGWERK, AFWIJKENDE WERKTIDEN EN THUISWERK NAAR  
 BEDRIJFSTAK VOLGENS LEEFTIJD EN WOONPLAATS**

VLAAMS GEWEST

Jaar 1993

PLOEGWERK AFWIJKENDE WERKTIDEN THUISWERK EN LEEFTIJD	Bedrijfstak											Totaal
	N.A.C.E. A/B	N.A.C.E. C	N.A.C.E. D	N.A.C.E. E	N.A.C.E. F	N.A.C.E. G	N.A.C.E. H	N.A.C.E. I	N.A.C.E. J/K	N.A.C.E. L/M/N/O	N.A.C.E. P/Q	
<b>Ploegwerk</b>												
- Gewoonlijk												
15 tot 24 jaar	-	187	20 335	444	517	1 659	656	2 379	115	7 992	-	34 284
25 tot 44 jaar	-	453	93 191	407	995	5 982	3 143	20 502	3 662	53 899	-	182 234
45 tot 64 jaar	-	320	27 977	419	1 150	1 115	862	8 155	1 279	10 640	-	51 917
65 jaar en meer	-	-	150	-	-	-	-	-	-	-	-	150
Totaal	-	960	141 653	1 270	2 662	8 756	4 661	31 036	5 056	72 531	-	268 585
- Soms												
15 tot 24 jaar	-	-	1 140	-	134	297	-	157	317	2 009	-	4 054
25 tot 44 jaar	284	-	7 309	362	759	1 459	159	2 931	1 267	11 499	130	26 159
45 tot 64 jaar	-	-	2 996	-	162	118	132	1 421	549	3 444	-	8 822
65 jaar en meer	-	-	-	-	-	-	-	-	-	137	-	137
Totaal	284	-	11 445	362	1 055	1 874	291	4 509	2 133	17 089	130	39 172
- Nooit												
15 tot 24 jaar	4 953	565	47 772	774	20 408	41 544	10 233	11 097	21 319	43 212	314	202 191
25 tot 44 jaar	26 320	2 827	261 524	10 272	87 406	200 321	35 176	82 758	142 930	396 860	3 372	1 249 766
45 tot 64 jaar	29 812	1 941	101 310	8 047	39 001	85 337	9 402	34 474	45 196	157 097	1 774	513 391
65 jaar en meer	976	-	883	-	304	2 168	1 296	583	1 497	2 908	-	10 615
Totaal	62 061	5 333	411 489	19 093	147 119	329 370	56 107	128 912	210 942	600 077	5 460	1 975 963
<b>s'Avonds</b>												
- Gewoonlijk												
15 tot 24 jaar	1 054	187	10 509	333	325	3 691	4 941	1 569	892	6 624	-	30 125
25 tot 44 jaar	6 339	138	53 236	880	2 840	16 986	22 501	14 000	13 627	50 802	423	181 772
45 tot 64 jaar	8 985	161	15 006	391	2 553	9 274	6 152	5 660	5 516	12 986	127	66 811
65 jaar en meer	72	-	-	-	-	101	693	-	107	264	-	1 237
Totaal	16 450	486	78 751	1 604	5 718	30 052	34 287	21 229	20 142	70 676	550	279 945
- Soms												
15 tot 24 jaar	1 623	-	11 514	111	973	4 816	2 308	2 395	1 260	10 925	-	35 925
25 tot 44 jaar	10 418	722	60 784	934	9 423	39 693	9 320	26 994	25 291	94 714	522	278 815
45 tot 64 jaar	13 643	287	23 550	842	4 660	20 731	1 968	10 066	10 360	31 996	269	118 372
65 jaar en meer	220	-	383	-	-	914	603	398	646	1 558	-	4 722
Totaal	25 904	1 009	96 231	1 887	15 056	66 154	14 199	39 853	37 557	139 193	791	437 834
- Nooit												
15 tot 24 jaar	2 275	565	47 230	774	19 759	34 995	3 639	9 672	19 600	35 662	314	174 485
25 tot 44 jaar	9 852	2 420	248 004	9 228	76 896	151 083	6 656	65 194	108 940	316 743	2 557	997 573
45 tot 64 jaar	7 187	1 814	93 723	7 233	33 103	56 568	2 278	28 324	31 150	126 199	1 377	388 956
65 jaar en meer	684	-	650	-	304	1 154	-	185	744	1 224	-	4 945
Totaal	19 998	4 799	389 607	17 235	130 062	243 800	12 573	103 375	160 434	479 828	4 248	1 565 959
<b>s'Nachts</b>												
- Gewoonlijk												
15 tot 24 jaar	227	187	6 216	142	191	823	1 748	989	262	3 550	-	14 335
25 tot 44 jaar	616	-	27 283	594	720	3 538	6 666	9 679	2 374	26 121	130	77 721
45 tot 64 jaar	601	161	9 149	137	740	2 413	1 636	3 585	718	3 887	127	23 154
65 jaar en meer	-	-	92	-	-	-	167	-	-	-	-	259
Totaal	1 444	348	42 740	873	1 651	6 774	10 217	14 253	3 354	33 558	257	115 469
- Soms												
15 tot 24 jaar	589	-	4 667	-	-	1 398	1 420	768	423	4 806	-	14 071
25 tot 44 jaar	6 725	453	22 106	1 042	1 778	5 541	8 825	18 361	5 115	51 654	831	122 431
45 tot 64 jaar	9 641	287	8 859	568	558	3 379	2 419	6 355	2 527	12 959	125	47 677
65 jaar en meer	185	-	-	-	-	126	438	289	-	906	-	1 944
Totaal	17 140	740	35 632	1 610	2 336	10 444	13 102	25 773	8 065	70 325	956	186 123
- Nooit												
15 tot 24 jaar	4 138	565	58 368	1 075	20 867	41 280	7 718	11 877	21 066	44 857	314	212 125
25 tot 44 jaar	19 265	2 827	312 636	9 406	86 661	198 682	22 988	78 148	140 369	384 482	2 541	1 258 005
45 tot 64 jaar	19 574	1 814	114 277	7 762	39 016	80 778	6 341	34 108	43 776	154 336	1 522	503 304
65 jaar en meer	791	-	941	-	304	2 042	691	294	1 497	2 139	-	8 699
Totaal	43 768	5 206	486 222	18 243	146 848	322 782	37 738	124 427	206 708	585 814	4 377	1 982 133

**Tabel 2.B.13.- PERSONEN MET EEN BETREKKING: PLOEGWERK, AFWIJKENDE WERKTIJDEN EN THUISWERK NAAR  
BEDRIJFSTAK VOLGENS LEEFTIJD EN WOONPLAATS (vervolg)**

VLAAMS GEWEST

PLOEGWERK AFWIJKENDE WERKTIJDEN THUISWERK EN LEEFTIJD	Bedrijfstak											Totaal
	N.A.C.E. A/B	N.A.C.E. C	N.A.C.E. D	N.A.C.E. E	N.A.C.E. F	N.A.C.E. G	N.A.C.E. H	N.A.C.E. I	N.A.C.E. J/K	N.A.C.E. L/M/N/O	N.A.C.E. P/Q	
<b>Op zaterdag</b>												
Gewoonlijk												
15 tot 24 jaar	2 104	187	3 125	142	734	18 079	6 913	1 582	844	7 950	-	41 660
25 tot 44 jaar	14 369	247	19 973	871	5 275	81 188	25 518	11 384	13 251	57 569	267	229 912
45 tot 64 jaar	19 858	161	11 104	232	3 645	38 947	7 572	4 438	6 215	14 805	288	107 265
65 jaar en meer	425	-	125	-	-	776	693	109	271	881	-	3 280
Totaal	36 756	595	34 327	1 245	9 654	138 990	40 696	17 513	20 581	81 205	555	382 117
Soms												
15 tot 24 jaar	951	-	6 483	-	1 778	8 766	2 490	2 532	2 356	15 574	-	40 930
25 tot 44 jaar	6 256	613	43 669	1 601	11 031	37 817	8 567	33 821	28 983	116 420	975	289 753
45 tot 64 jaar	6 295	127	17 513	893	5 260	16 400	1 505	14 629	9 280	34 539	379	106 820
65 jaar en meer	245	-	109	-	-	478	603	289	626	1 104	-	3 454
Totaal	13 747	740	67 774	2 494	18 069	63 461	13 165	51 271	41 245	167 637	1 354	440 957
Nooit												
15 tot 24 jaar	1 897	565	59 643	1 075	18 545	16 655	1 485	9 522	18 556	29 691	314	157 948
25 tot 44 jaar	5 982	2 420	298 381	8 570	72 855	88 759	4 395	60 981	105 623	288 269	2 260	938 495
45 tot 64 jaar	3 660	1 973	103 666	7 342	31 411	31 225	1 321	24 980	31 527	121 842	1 105	360 521
65 jaar en meer	306	-	799	-	304	915	-	185	600	1 060	-	4 169
Totaal	11 845	4 958	462 489	16 987	123 115	137 554	7 201	95 668	156 306	440 862	3 679	1 460 664
<b>Op zondagen</b>												
Gewoonlijk												
15 tot 24 jaar	1 768	187	2 673	142	-	4 286	6 489	991	379	3 992	-	20 907
25 tot 44 jaar	9 871	138	13 311	761	1 165	23 027	23 251	7 300	3 157	37 540	267	119 788
45 tot 64 jaar	15 054	161	6 593	232	899	10 577	6 587	2 332	2 288	8 827	-	53 550
65 jaar en meer	425	-	125	-	-	105	693	-	271	546	-	2 165
Totaal	27 118	486	22 702	1 135	2 064	37 995	37 020	10 623	6 095	50 905	267	196 410
Soms												
15 tot 24 jaar	503	-	3 211	-	134	3 717	2 456	914	1 184	11 973	-	24 092
25 tot 44 jaar	7 302	722	25 674	1 263	4 481	19 287	8 647	21 544	12 985	91 644	853	194 402
45 tot 64 jaar	9 002	127	10 393	742	1 359	9 388	1 442	10 150	6 479	27 214	379	76 675
65 jaar en meer	245	-	-	-	-	234	603	289	241	1 080	-	2 692
Totaal	17 052	849	39 278	2 005	5 974	32 626	13 148	32 897	20 889	131 911	1 232	297 861
Nooit												
15 tot 24 jaar	2 682	565	63 366	1 075	20 924	35 501	1 943	11 730	20 189	37 248	314	195 537
25 tot 44 jaar	9 436	2 420	323 037	9 017	83 518	165 452	6 580	77 344	131 716	333 076	2 382	1 143 978
45 tot 64 jaar	5 759	1 973	115 298	7 493	38 057	66 606	2 372	31 565	38 256	135 146	1 394	443 919
65 jaar en meer	306	-	908	-	304	1 830	-	294	985	1 419	-	6 046
Totaal	18 183	4 958	502 609	17 585	142 803	269 389	10 895	120 933	191 146	506 889	4 090	1 789 480
<b>Thuis</b>												
Gewoonlijk												
15 tot 24 jaar	1 663	-	475	-	402	4 376	881	-	1 222	3 762	-	12 781
25 tot 44 jaar	15 608	138	7 428	574	4 154	33 600	9 956	1 336	18 201	42 685	274	133 954
45 tot 64 jaar	22 835	-	5 715	395	4 129	29 429	3 985	782	6 393	18 228	288	92 179
65 jaar en meer	537	-	-	-	-	957	1 296	-	779	918	-	4 487
Totaal	40 643	138	13 618	969	8 685	68 362	16 118	2 118	26 595	65 593	562	243 401
Soms												
15 tot 24 jaar	-	-	236	-	-	899	111	-	414	1 673	-	3 333
25 tot 44 jaar	2 053	109	9 310	283	5 010	10 488	687	1 585	12 134	30 894	286	72 839
45 tot 64 jaar	2 071	127	5 589	-	2 486	5 598	251	962	5 601	18 715	-	41 400
65 jaar en meer	124	-	109	-	-	311	-	113	-	793	-	1 450
Totaal	4 248	236	15 244	283	7 496	17 296	1 049	2 660	18 149	52 075	286	119 022
Nooit												
15 tot 24 jaar	3 290	752	68 540	1 216	20 655	38 228	9 896	13 632	20 116	47 776	314	224 415
25 tot 44 jaar	8 943	3 033	345 286	10 185	79 997	163 676	27 837	103 267	117 522	388 680	2 942	1 251 368
45 tot 64 jaar	4 906	2 134	120 978	8 071	33 702	51 540	6 160	42 304	35 025	134 240	1 485	440 545
65 jaar en meer	315	-	924	-	304	901	-	470	718	1 335	-	4 967
Totaal	17 454	5 919	535 728	19 472	134 658	254 345	43 893	159 673	173 381	572 031	4 741	1 921 295

**Tabel 2.B.7.- PERSONEN MET EEN BETREKKING: PLAATS VAN TEWERKSTELLING NAAR  
BEDRIJFSTAK VOLGENS GESLACHT EN WOONPLAATS**

VLAAMS GEWEST

Jaar 1993

PLAATS VAN TEWERKSTELLING EN GESLACHT	Bedrijfstak											Totaal
	N.A.C.E. A/B	N.A.C.E. C	N.A.C.E. D	N.A.C.E. E	N.A.C.E. F	N.A.C.E. G	N.A.C.E. H	N.A.C.E. I	N.A.C.E. J/K	N.A.C.E. L/M/N/O	N.A.C.E. P/Q	
<b>Antwerpen</b>												
Mannen	7 884	1 637	120 581	4 060	44 108	53 295	8 302	47 058	35 090	64 353	-	386 368
Vrouwen	2 403	563	37 737	888	2 194	43 117	7 131	6 874	23 338	108 777	301	233 323
Totaal	10 287	2 200	158 318	4 948	46 302	96 412	15 433	53 932	58 428	173 130	301	619 691
<b>Brabant</b>												
Mannen	5 347	528	61 900	4 975	21 206	40 757	6 415	35 547	45 805	76 512	1 622	300 614
Vrouwen	1 639	282	23 543	569	976	29 843	5 793	13 136	34 204	92 011	1 603	203 599
Totaal	6 986	810	85 443	5 544	22 182	70 600	12 208	48 683	80 009	168 523	3 225	504 213
<b>Henegouwen</b>												
Mannen	128	-	3 229	-	879	645	154	161	478	663	-	6 337
Vrouwen	-	-	557	-	-	713	275	311	215	839	-	2 910
Totaal	128	-	3 786	-	879	1 358	429	472	693	1 502	-	9 247
<b>Luik</b>												
Mannen	-	-	1 905	-	460	582	98	-	106	903	-	4 054
Vrouwen	-	-	125	-	-	195	-	-	102	396	-	818
Totaal	-	-	2 030	-	460	777	98	-	208	1 299	-	4 872
<b>Limburg</b>												
Mannen	4 177	2 248	59 025	1 963	22 732	18 468	1 735	8 597	7 751	28 842	-	155 538
Vrouwen	1 193	119	16 370	437	899	16 053	3 353	1 245	5 705	45 284	101	90 759
Totaal	5 370	2 367	75 395	2 400	23 631	34 521	5 088	9 842	13 456	74 126	101	246 297
<b>Luxemburg</b>												
Mannen	-	-	-	-	-	-	-	-	-	303	-	303
Vrouwen	-	-	-	-	-	-	-	-	-	-	-	-
Totaal	-	-	-	-	-	-	-	-	-	303	-	303
<b>Namen</b>												
Mannen	-	-	-	-	-	-	-	-	-	390	-	390
Vrouwen	-	-	-	-	-	-	-	-	-	-	-	-
Totaal	-	-	-	-	-	-	-	-	-	390	-	390
<b>Oost-Vlaanderen</b>												
Mannen	11 739	275	85 151	4 051	31 323	32 959	4 663	20 161	19 954	52 447	-	262 723
Vrouwen	4 416	151	29 717	736	1 186	32 697	5 454	4 003	16 275	93 486	493	188 614
Totaal	16 155	426	114 868	4 787	32 509	65 656	10 117	24 164	36 229	145 933	493	451 337
<b>West-Vlaanderen</b>												
Mannen	14 650	138	80 242	2 459	23 345	34 629	7 802	21 654	14 646	45 700	-	245 265
Vrouwen	8 659	-	31 841	419	811	32 079	9 478	4 087	12 555	71 705	1 045	172 679
Totaal	23 309	138	112 083	2 878	24 156	66 708	17 280	25 741	27 201	117 405	1 045	417 944
<b>Brussel</b>												
Mannen	-	401	23 257	2 711	6 719	11 133	1 703	16 030	29 056	41 353	1 622	133 985
Vrouwen	-	160	7 707	569	130	8 206	1 373	6 656	22 134	40 929	1 208	89 072
Totaal	-	561	30 964	3 280	6 849	19 339	3 076	22 686	51 190	82 282	2 830	223 057
<b>Vlaanderen</b>												
Mannen	43 797	4 425	382 202	14 795	135 853	168 688	26 979	116 839	93 067	225 317	-	1 211 962
Vrouwen	18 310	955	131 107	2 479	5 934	145 045	29 835	22 689	69 944	369 118	2 335	797 751
Totaal	62 107	5 380	513 309	17 274	141 787	313 733	56 814	139 528	163 011	594 435	2 335	2 009 713
<b>Wallonie</b>												
Mannen	128	-	6 573	-	1 482	1 510	487	301	1 707	3 437	-	15 625
Vrouwen	-	-	1 080	-	-	1 446	275	311	317	2 449	-	5 878
Totaal	128	-	7 653	-	1 482	2 956	762	612	2 024	5 886	-	21 503
<b>Het Rijk</b>												
Mannen	43 925	4 826	412 032	17 506	144 054	181 331	29 169	133 170	123 830	270 107	1 622	1 361 572
Vrouwen	18 310	1 115	139 894	3 048	6 064	154 697	31 483	29 656	92 395	412 496	3 543	892 701
Totaal	62 235	5 941	551 926	20 554	150 118	336 028	60 652	162 826	216 225	682 603	5 165	2 254 273
<b>Buitenland</b>												
Mannen	105	354	8 787	168	719	2 606	174	1 436	1 040	4 298	137	19 824
Vrouwen	-	-	3 869	-	-	1 362	230	185	864	2 789	288	9 587
Totaal	105	354	12 656	168	719	3 968	404	1 621	1 904	7 087	425	29 411
<b>Totaal</b>												
Mannen	44 030	5 180	420 819	17 674	144 773	183 937	29 343	134 606	124 870	274 405	1 759	1 381 396
Vrouwen	18 310	1 115	143 763	3 048	6 064	156 059	31 713	29 841	93 259	415 285	3 831	902 288
Totaal	62 340	6 295	564 582	20 722	150 837	339 996	61 056	164 447	218 129	689 690	5 590	2 283 684

**Tabel 2.F.3.- PERSONEN MET EEN BETREKKING: EVOLUTIE VAN HET BEROEPSSTATUUT  
SINDS HET VOORGAANDE JAAR VOLGENS GESLACHT EN WOONPLAATS**

VLAAMS GEWEST

Jaar 1993

BEROEPSSTATUUT VAN HET VOORGAANDE JAAR EN GESLACHT	Beroepsstatuut in het jaar van de enquête						Totaal	Zonder betrekking
	Werkgever	Zelfstandige	Arbeider	Bediende	Ambtenaar	Helper		
<b>Werkgever</b>								
Mannen	46 478	130	-	637	-	-	47 245	283
Vrouwen	6 561	-	126	-	-	-	6 687	359
Totaal	53 039	130	126	637	-	-	53 932	642
<b>Zelfstandige</b>								
Mannen	145	195 450	673	587	236	-	197 091	5 872
Vrouwen	-	79 463	165	383	330	-	80 341	3 500
Totaal	145	274 913	838	970	566	-	277 432	9 372
<b>Arbeider</b>								
Mannen	-	2 247	518 938	1 671	1 434	235	524 525	28 987
Vrouwen	-	637	188 222	1 116	326	-	190 301	19 774
Totaal	-	2 884	707 160	2 787	1 760	235	714 826	48 761
<b>Bediende</b>								
Mannen	160	1 540	1 704	325 869	442	-	329 715	12 329
Vrouwen	125	1 539	1 276	330 093	1 256	159	334 448	13 564
Totaal	285	3 079	2 980	655 962	1 698	159	664 163	25 893
<b>Ambtenaar</b>								
Mannen	-	445	538	800	245 919	-	247 702	4 764
Vrouwen	-	183	250	-	216 455	-	216 888	5 875
Totaal	-	628	788	800	462 374	-	464 590	10 639
<b>Helper</b>								
Mannen	-	409	448	125	-	7 683	8 665	431
Vrouwen	-	123	-	128	-	47 149	47 400	1 209
Totaal	-	532	448	253	-	54 832	56 065	1 640
<b>Totaal</b>								
<b>Mannen</b>	46 783	200 221	522 301	329 689	248 031	7 918	1 354 943	52 666
<b>Vrouwen</b>	6 686	81 945	190 039	331 720	218 367	47 308	876 065	44 281
<b>Totaal</b>	53 469	282 166	712 340	661 409	466 398	55 226	2 231 008	96 947
<b>Zonder betrekking</b>								
Mannen	463	1 497	14 596	6 835	2 912	142	26 445	250
Vrouwen	288	2 636	6 507	11 122	5 303	372	26 228	943
Totaal	751	4 133	21 103	17 957	8 215	514	52 673	1 193
<b>Algemeen totaal</b>								
<b>Mannen</b>	47 246	201 718	536 897	336 524	250 943	8 060	1 381 388	52 916
<b>Vrouwen</b>	6 974	84 581	196 546	342 842	223 670	47 680	902 293	45 224
<b>Totaal</b>	54 220	286 299	733 443	679 366	474 613	55 740	2 283 681	98 140

**Tabel 3.C.1.- BEROEPSBEVOLKING: WERKLOOSHEIDSGRAAD  
VOLGENS GESLACHT, LEEFTIJD EN WOONPLAATS**

VLAAMS GEWEST

Jaar 1993

WERKLOOSHEIDSGRAAD EN GESLACHT	Leeftijdsgroepen											Alge- meen totaal
	15 - 19 jaar	20 - 24 jaar	25 - 29 jaar	30 - 34 jaar	35 - 39 jaar	40 - 44 jaar	45 - 49 jaar	50 - 54 jaar	55 - 59 jaar	60 - 64 jaar	65 jaar en meer	
<b>Werklozen (f.B.A.)</b>												
Mannen	3 125	11 397	9 798	7 575	3 710	6 715	4 637	3 328	2 612	991	72	53 960
Vrouwen	2 882	14 798	14 737	13 537	11 974	9 357	7 054	3 135	667	-	-	78 141
Totaal	6 007	26 195	24 535	21 112	15 684	16 072	11 691	6 463	3 279	991	72	132 101
<b>Beroepsbevolking</b>												
Mannen	12 341	127 436	223 060	234 070	216 165	201 508	179 083	126 847	80 291	28 153	6 390	1 435 344
Vrouwen	11 834	121 108	190 340	184 271	157 924	128 196	97 384	48 164	29 404	7 203	4 580	980 408
Totaal	24 175	248 544	413 400	418 341	374 089	329 704	276 467	175 011	109 695	35 356	10 970	2 415 752
<b>Werkloosheidspercentage</b>												
Mannen	25,3	8,9	4,4	3,2	1,7	3,3	2,6	2,6	3,3	3,5	1,1	3,8
Vrouwen	24,4	12,2	7,7	7,3	7,6	7,3	7,2	6,5	2,3	-	-	8,0
Totaal	24,8	10,5	5,9	5,0	4,2	4,9	4,2	3,7	3,0	2,8	0,7	5,5

**Tabel 2.C.7.- PERSONEN ZONDER BETREKKING DIE WERK ZOEKEN: DE METHODE VAN ZOEKEN  
 NAAR DE DUUR VAN HET ZOEKEN, VOLGENS GESLACHT EN WOONPLAATS**

VLAAMS GEWEST

Jaar 1993

METHODE VAN ZOEKEN EN GESLACHT	Duur van het zoeken (maanden)									
	Nog niet begonnen	Minder dan 1 maand	1 - 2 maanden	3 - 5 maanden	6 - 11 maanden	12 - 17 maanden	18 - 23 maanden	24 - 47 maanden	48 maanden en meer	Totaal
<b>Off. arbeidsbureau</b>										
Mannen	1 010	3 992	3 943	4 899	7 734	5 193	3 053	2 347	5 006	37 177
Vrouwen	784	3 109	3 868	5 266	7 725	5 135	4 893	6 382	11 914	49 076
Totaal	1 794	7 101	7 811	10 165	15 459	10 328	7 946	8 729	16 920	86 253
<b>Part. Plaatsingsbureau</b>										
Mannen	-	801	941	363	485	294	294	368	428	3 974
Vrouwen	190	526	303	759	814	130	301	1 098	1 036	5 157
Totaal	190	1 327	1 244	1 122	1 299	424	595	1 466	1 464	9 131
<b>Wervingsex. Openbare Dienst</b>										
Mannen	187	191	-	-	-	-	-	-	-	378
Vrouwen	-	-	145	-	-	-	-	-	-	145
Totaal	187	191	145	-	-	-	-	-	-	523
<b>Plaatste advertentie</b>										
Mannen	-	-	-	-	-	-	134	-	-	134
Vrouwen	-	-	-	144	138	-	-	-	-	282
Totaal	-	-	-	144	138	-	134	-	-	416
<b>Beantwoorde advertentie</b>										
Mannen	-	432	1 800	978	1 061	708	613	-	424	6 016
Vrouwen	102	442	707	1 215	1 493	1 193	440	1 255	2 782	9 629
Totaal	102	874	2 507	2 193	2 554	1 901	1 053	1 255	3 206	15 645
<b>Contact met werkgevers</b>										
Mannen	520	1 306	429	1 848	1 295	1 116	264	389	1 351	8 518
Vrouwen	153	1 180	1 564	968	1 139	1 671	1 319	946	1 765	10 705
Totaal	673	2 486	1 993	2 816	2 434	2 787	1 583	1 335	3 116	19 223
<b>Uitkijken naar grond, gebouwen of apparatuur</b>										
Mannen	-	-	-	-	-	-	-	-	-	-
Vrouwen	-	-	173	-	-	-	-	-	-	173
Totaal	-	-	173	-	-	-	-	-	-	173
<b>Op zoek naar vergunningen, licenties, financiële middelen</b>										
Mannen	-	289	-	-	167	-	-	-	-	456
Vrouwen	-	-	-	-	-	-	-	-	-	-
Totaal	-	289	-	-	167	-	-	-	-	456
<b>Resultaten van een sollicitatie</b>										
Mannen	-	423	-	296	171	-	-	-	-	890
Vrouwen	-	-	144	-	308	-	393	125	271	1 241
Totaal	-	423	144	296	479	-	393	125	271	2 131
<b>Oproep van een officieel arbeidsbureau</b>										
Mannen	-	-	151	401	317	-	-	257	140	1 266
Vrouwen	-	153	-	-	547	-	111	480	328	1 619
Totaal	-	153	151	401	864	-	111	737	468	2 885
<b>Persoonlijke relaties</b>										
Mannen	124	845	310	548	95	363	268	118	222	2 893
Vrouwen	-	608	975	130	648	281	106	671	645	4 064
Totaal	124	1 453	1 285	678	743	644	374	789	867	6 957
<b>Aangeboden betrekkingen</b>										
Mannen	137	429	684	680	461	277	309	435	893	4 305
Vrouwen	-	533	131	300	286	737	462	676	2 387	5 512
Totaal	137	962	815	980	747	1 014	771	1 111	3 280	9 817
<b>Andere methodes</b>										
Mannen	115	643	122	310	452	173	-	285	101	2 201
Vrouwen	135	273	135	251	301	151	239	411	568	2 464
Totaal	250	916	257	561	753	324	239	696	669	4 665
<b>Geen methode</b>										
Mannen	2 468	145	195	620	701	495	774	679	2 902	8 979
Vrouwen	2 035	593	207	917	1 066	1 319	824	2 510	6 792	16 263
Totaal	4 503	738	402	1 537	1 767	1 814	1 598	3 189	9 694	25 242
<b>Totaal</b>										
Mannen	4 561	9 496	8 575	10 943	12 939	8 619	5 709	4 878	11 467	77 187
Vrouwen	3 399	7 417	8 352	9 950	14 465	10 617	9 088	14 554	28 488	106 330
Totaal	7 960	16 913	16 927	20 893	27 404	19 236	14 797	19 432	39 955	183 517

**Tabel 3.A.1.- BEVOLKING VAN 15 JAAR EN OUDER: AKTIVITEITSGRAAD  
VOLGENS GESLACHT, LEEFTIJD EN WOONPLAATS**

WAALS GEWEST

Jaar 1993

AKTIVITEITSGRAAD EN GESLACHT	Leeftijdsgroepen											Alge- meen totaal
	15 - 19 jaar	20 - 24 jaar	25 - 29 jaar	30 - 34 jaar	35 - 39 jaar	40 - 44 jaar	45 - 49 jaar	50 - 54 jaar	55 - 59 jaar	60 - 64 jaar	65 jaar en meer	
<b>Beroepsbevolking</b>												
Mannen	10 161	67 632	113 765	121 123	115 802	112 347	88 860	56 900	37 747	17 077	4 535	745 949
Vrouwen	6 316	58 137	93 852	91 432	85 577	79 246	56 300	30 519	17 306	5 441	2 769	526 895
Totaal	16 477	125 769	207 617	212 555	201 379	191 593	145 160	87 419	55 053	22 518	7 304	1 272 844
<b>Totale bevolking</b>												
Mannen	109 067	119 929	124 769	128 140	125 091	122 224	102 919	78 910	81 780	87 899	199 765	1 280 493
Vrouwen	104 044	114 859	119 677	125 461	122 733	119 218	101 913	81 895	87 463	99 227	317 657	1 394 147
Totaal	213 111	234 788	244 446	253 601	247 824	241 442	204 832	160 805	169 243	187 126	517 422	2 674 640
<b>Aktiviteitsgraad</b>												
Mannen	9,3	56,4	91,2	94,5	92,6	91,9	86,3	72,1	46,2	19,4	2,3	58,3
Vrouwen	6,1	50,6	78,4	72,9	69,7	66,5	55,2	37,3	19,8	5,5	0,9	37,8
Totaal	7,7	53,6	84,9	83,8	81,3	79,4	70,9	54,4	32,5	12,0	1,4	47,6

**Tabel 3.A.2/3.- BEVOLKING VAN 15 JAAR EN OUDER: AKTIVITEITSGRAAD NAAR LEEFTIJD  
VOLGENS GESLACHT, BURGERLIJKE STAAT EN WOONPLAATS**

WAALS GEWEST

Jaar 1993

GESLACHT EN BURGERLIJKE STAAT	Leeftijdsgroepen						Alge- meen totaal	
	15 - 24 jaar	25 - 34 jaar	35 - 44 jaar	45 - 54 jaar	55 - 64 jaar	65 jaar en meer		
<b>Mannen</b>								
<b>Beroepsbevolking</b>								
Ongehuwd		66 530	84 021	24 779	6 762	2 766	770	185 628
Gehuwd		11 094	145 281	184 324	124 371	47 036	2 960	515 066
Weduwnaar		-	232	1 027	2 042	1 790	637	5 728
Gescheiden		166	5 352	18 012	12 581	3 230	168	39 509
Totaal		77 790	234 886	228 142	145 756	54 822	4 535	745 931
<b>Totale bevolking</b>								
Ongehuwd		217 230	96 867	30 955	11 277	10 871	11 502	378 702
Gehuwd		11 598	150 155	194 985	151 558	141 013	150 462	799 771
Weduwnaar		-	232	1 027	2 736	7 368	30 419	41 782
Gescheiden		166	5 657	20 345	16 257	10 430	7 388	60 243
Totaal		228 994	252 911	247 312	181 828	169 682	199 771	1 280 498
<b>Aktiviteitsgraad</b>								
Ongehuwd		30,6	86,7	80,0	60,0	25,4	6,7	49,0
Gehuwd		95,7	96,8	94,5	82,1	33,4	2,0	64,4
Weduwnaar		-	100,0	100,0	74,6	24,3	2,1	13,7
Gescheiden		100,0	94,6	88,5	77,4	31,0	2,3	65,6
Totaal		34,0	92,9	92,2	80,2	32,3	2,3	58,3
<b>Vrouwen</b>								
<b>Beroepsbevolking</b>								
Ongehuwd		45 447	50 133	16 477	4 749	974	295	118 075
Gehuwd		18 635	126 518	126 291	66 392	15 942	1 204	354 982
Weduwnaar		102	560	1 717	3 829	1 975	1 151	9 334
Gescheiden		270	8 075	20 338	11 848	3 851	117	44 499
Totaal		64 454	185 286	164 823	86 818	22 742	2 767	526 890
<b>Totale bevolking</b>								
Ongehuwd		190 163	60 902	19 464	7 693	6 484	15 709	300 415
Gehuwd		28 004	171 994	191 347	144 598	137 015	116 147	789 105
Weduwnaar		102	1 252	4 149	13 797	31 718	175 635	226 653
Gescheiden		629	10 993	26 991	17 716	11 473	10 167	77 969
Totaal		218 898	245 141	241 951	183 804	186 690	317 658	1 394 142
<b>Aktiviteitsgraad</b>								
Ongehuwd		23,9	82,3	84,7	61,7	15,0	1,9	39,3
Gehuwd		66,5	73,6	66,0	45,9	11,6	1,0	45,0
Weduwnaar		100,0	44,7	41,4	27,8	6,2	0,7	4,1
Gescheiden		42,9	73,5	75,4	66,9	33,6	1,2	57,1
Totaal		29,4	75,6	68,1	47,2	12,2	0,9	37,8

**Tabel 2.B.1.- PERSONEN MET EEN BETREKKING: BEROEPSSTATUUT NAAR BEDRIJFSTAK,  
VOLGENS GESLACHT EN WOONPLAATS**

WAALS GEWEST

Jaar 1993

BEROEPSSTATUUT EN GESLACHT	Bedrijfstak											Totaal
	N.A.C.E. A/B	N.A.C.E. C	N.A.C.E. D	N.A.C.E. E	N.A.C.E. F	N.A.C.E. G	N.A.C.E. H	N.A.C.E. I	N.A.C.E. J/K	N.A.C.E. L/M/N/O	N.A.C.E. P/Q	
<b>Werkgever</b>												
Mannen	921	-	1 704	135	3 712	4 729	994	657	1 185	1 457	-	15 494
Vrouwen	-	-	315	-	127	937	438	208	224	776	-	3 025
Totaal	921	-	2 019	135	3 839	5 666	1 432	865	1 409	2 233	-	18 519
<b>Zelfstandige</b>												
Mannen	18 238	-	9 257	105	15 165	30 625	7 941	2 992	13 906	16 072	229	114 530
Vrouwen	2 765	-	1 617	-	619	15 615	4 483	271	4 582	16 248	168	46 368
Totaal	21 003	-	10 874	105	15 784	46 240	12 424	3 263	18 488	32 320	397	160 898
<b>Arbeider</b>												
Mannen	3 525	2 831	117 568	1 486	48 569	28 087	5 164	17 178	3 681	15 289	838	244 216
Vrouwen	140	-	16 513	-	1 024	9 274	4 928	758	6 368	33 540	950	73 495
Totaal	3 665	2 831	134 081	1 486	49 593	37 361	10 092	17 936	10 049	48 829	1 788	317 711
<b>Bediende</b>												
Mannen	302	807	42 379	5 883	6 264	25 339	2 127	7 880	30 335	29 510	544	151 370
Vrouwen	177	263	17 288	569	3 634	47 471	1 747	3 857	26 104	74 553	553	176 216
Totaal	479	1 070	59 667	6 452	9 898	72 810	3 874	11 737	56 439	104 063	1 097	327 586
<b>Ambtenaar</b>												
Mannen	168	-	316	2 687	508	118	146	36 772	2 340	108 779	1 173	153 007
Vrouwen	-	-	-	150	-	-	402	6 498	974	110 419	1 039	119 482
Totaal	168	-	316	2 837	508	118	548	43 270	3 314	219 198	2 212	272 489
<b>Helper</b>												
Mannen	1 213	-	-	-	41	1 105	425	-	-	105	-	2 889
Vrouwen	8 017	-	2 480	-	809	10 614	2 167	692	1 395	2 202	-	28 376
Totaal	9 230	-	2 480	-	850	11 719	2 592	692	1 395	2 307	-	31 265
<b>Totaal</b>												
Mannen	24 367	3 638	171 224	10 296	74 259	90 003	16 797	65 479	51 447	171 212	2 784	661 506
Vrouwen	11 099	263	38 213	719	6 213	83 911	14 165	12 284	39 647	237 738	2 710	446 962
Totaal	35 466	3 901	209 437	11 015	80 472	173 914	30 962	77 763	91 094	408 950	5 494	1 128 468



**Tabel 2.B.3.- PERSONEN MET EEN BETREKKING: BEROEPSSTATUUT NAAR DE GEWONE  
WEKELIJKSE ARBEIDSDUUR, VOLGENS GESLACHT EN WOONPLAATS**

WAALS GEWEST

Jaar 1993

BEROEPSSTATUUT EN GESLACHT	Gewone wekelijkse arbeidsduur								Totaal	Sterk variërend
	1 - 10 uren	11 - 20 uren	21 - 30 uren	31 - 36 uren	37 - 38 uren	39 - 40 uren	41 - 42 uren	43 uren en meer		
<b>Werkgever</b>										
Mannen	-	41	216	60	585	686	-	10 648	12 236	3 255
Vrouwen	-	260	76	61	40	698	-	984	2 119	907
Totaal	-	301	292	121	625	1 384	-	11 632	14 355	4 162
<b>Zelfstandige</b>										
Mannen	518	1 356	1 199	1 513	797	11 433	179	61 840	78 835	35 698
Vrouwen	1 372	1 747	3 568	1 832	701	6 690	486	16 804	33 200	13 170
Totaal	1 890	3 103	4 767	3 345	1 498	18 123	665	78 644	112 035	48 868
<b>Arbeider</b>										
Mannen	118	4 095	3 915	18 291	119 150	86 329	919	8 705	241 522	2 701
Vrouwen	4 636	21 026	6 905	5 130	23 351	11 275	-	318	72 641	852
Totaal	4 754	25 121	10 820	23 421	142 501	97 604	919	9 023	314 163	3 553
<b>Bediende</b>										
Mannen	-	2 861	4 083	15 705	74 762	31 124	280	16 560	145 375	6 000
Vrouwen	2 250	38 066	23 421	16 196	68 743	22 541	264	3 804	175 285	938
Totaal	2 250	40 927	27 504	31 901	143 505	53 665	544	20 364	320 660	6 938
<b>Ambtenaar</b>										
Mannen	651	4 561	13 122	10 056	96 815	17 573	1 228	6 510	150 516	2 488
Vrouwen	2 681	24 387	25 720	13 664	38 860	8 964	924	3 991	119 191	296
Totaal	3 332	28 948	38 842	23 720	135 675	26 537	2 152	10 501	269 707	2 784
<b>Helper</b>										
Mannen	-	-	-	80	105	194	-	1 176	1 555	1 333
Vrouwen	972	3 680	2 544	415	472	3 452	229	11 378	23 142	5 233
Totaal	972	3 680	2 544	495	577	3 646	229	12 554	24 697	6 566
<b>Totaal</b>										
Mannen	1 287	12 914	22 535	45 705	292 214	147 339	2 606	105 439	630 039	51 475
Vrouwen	11 911	89 166	62 234	37 298	132 167	53 620	1 903	37 279	425 578	21 396
Totaal	13 198	102 080	84 769	83 003	424 381	200 959	4 509	142 718	1 055 617	72 871

**Tabel 1.B.7.- PERSONEN MET EEN BETREKKING: VERDELING VOLGENS GESLACHT, LEEFTIJD, PROVINCIE EN GEWEST VAN DE WERKPLAATS**

WAALS GEWEST

Jaar 1993

WERKPLAATS EN GESLACHT	Leeftijdsgroepen											Alge- meen totaal
	15 - 19 jaar	20 - 24 jaar	25 - 29 jaar	30 - 34 jaar	35 - 39 jaar	40 - 44 jaar	45 - 49 jaar	50 - 54 jaar	55 - 59 jaar	60 - 64 jaar	65 jaar en meer	
<b>Antwerpen</b>												
Mannen	-	219	896	201	366	503	82	601	-	-	-	2 868
Vrouwen	-	133	-	77	162	117	120	-	32	-	-	641
Totaal	-	352	896	278	528	620	202	601	32	-	-	3 509
<b>Brabant</b>												
Mannen	645	9 184	18 588	22 726	19 418	19 370	17 489	9 928	7 181	2 777	649	127 955
Vrouwen	308	5 507	13 533	14 947	11 986	10 849	9 434	4 324	1 870	440	300	73 498
Totaal	953	14 691	32 121	37 673	31 404	30 219	26 923	14 252	9 051	3 217	949	201 453
<b>Henegouwen</b>												
Mannen	1 900	16 584	29 997	34 638	34 613	32 258	25 380	16 181	10 934	4 664	1 555	208 704
Vrouwen	1 108	11 684	23 174	24 659	23 984	22 809	16 798	9 358	5 280	1 929	1 412	142 195
Totaal	3 008	28 268	53 171	59 297	58 597	55 067	42 178	25 539	16 214	6 593	2 967	350 899
<b>Luik</b>												
Mannen	2 075	14 076	27 812	30 047	31 155	29 679	23 505	15 504	10 035	4 808	1 616	190 312
Vrouwen	1 605	10 757	23 384	21 800	22 949	23 220	14 470	9 126	5 879	1 822	649	135 661
Totaal	3 680	24 833	51 196	51 847	54 104	52 899	37 975	24 630	15 914	6 630	2 265	325 973
<b>Limburg</b>												
Mannen	48	-	689	157	266	351	256	219	119	-	-	2 105
Vrouwen	-	-	-	-	-	-	-	-	-	-	-	-
Totaal	48	-	689	157	266	351	256	219	119	-	-	2 105
<b>Luxemburg</b>												
Mannen	1 046	3 234	6 236	6 457	6 684	6 629	4 324	3 632	2 845	1 525	337	42 949
Vrouwen	275	2 630	4 983	5 179	4 223	4 263	3 752	1 756	1 764	600	246	29 671
Totaal	1 321	5 864	11 219	11 636	10 907	10 892	8 076	5 388	4 609	2 125	583	72 620
<b>Namen</b>												
Mannen	1 140	5 261	9 960	12 741	11 558	12 868	8 876	6 084	4 277	2 631	246	75 642
Vrouwen	178	5 753	9 212	9 877	9 296	7 732	4 767	3 332	1 235	650	73	52 105
Totaal	1 318	11 014	19 172	22 618	20 854	20 600	13 643	9 416	5 512	3 281	319	127 747
<b>Oost-Vlaanderen</b>												
Mannen	-	-	1 054	438	654	471	649	73	212	-	-	3 551
Vrouwen	-	-	191	-	-	-	180	-	-	-	-	371
Totaal	-	-	1 245	438	654	471	829	73	212	-	-	3 922
<b>West-Vlaanderen</b>												
Mannen	-	392	208	260	622	255	333	181	-	132	-	2 383
Vrouwen	-	489	-	-	245	-	-	-	-	-	-	734
Totaal	-	881	208	260	867	255	333	181	-	132	-	3 117
<b>Brussel</b>												
Mannen	48	5 184	11 216	13 229	12 156	10 355	10 344	5 254	3 945	1 791	405	73 927
Vrouwen	-	3 440	7 195	7 007	6 162	5 583	4 806	1 718	875	110	61	36 957
Totaal	48	8 624	18 411	20 236	18 318	15 938	15 150	6 972	4 820	1 901	466	110 884
<b>Vlaanderen</b>												
Mannen	173	1 142	4 549	2 033	2 882	3 365	2 525	1 901	885	396	-	19 851
Vrouwen	-	695	635	815	689	433	375	264	32	-	-	3 938
Totaal	173	1 837	5 184	2 848	3 571	3 798	2 900	2 165	917	396	-	23 789
<b>Wallonie</b>												
Mannen	6 633	42 624	79 675	92 400	90 299	88 664	68 027	45 250	30 776	14 352	3 998	562 698
Vrouwen	3 474	32 819	66 648	68 718	65 993	62 973	44 339	25 913	15 153	5 331	2 620	393 981
Totaal	10 107	75 443	146 323	161 118	156 292	151 637	112 366	71 163	45 929	19 683	6 618	956 679
<b>Het Rijk</b>												
Mannen	6 854	48 950	95 440	107 662	105 337	102 384	80 896	52 405	35 806	16 539	4 403	656 476
Vrouwen	3 474	36 954	74 478	76 540	72 844	68 989	49 520	27 895	16 060	5 441	2 681	434 876
Totaal	10 328	85 904	169 918	184 202	178 181	171 373	130 416	80 300	51 866	21 980	7 084	1 091 352
<b>Buitenland</b>												
Mannen	75	1 219	5 857	4 739	3 744	4 054	2 590	1 313	1 235	198	-	25 024
Vrouwen	106	2 308	2 787	2 146	1 564	1 386	1 211	357	216	-	-	12 081
Totaal	181	3 527	8 644	6 885	5 308	5 440	3 801	1 670	1 451	198	-	37 105
<b>Totaal</b>												
Mannen	6 929	50 169	101 297	112 401	109 081	106 438	83 486	53 718	36 841	16 737	4 403	681 500
Vrouwen	3 580	39 262	77 265	78 686	74 408	70 375	50 731	28 252	16 276	5 441	2 681	446 957
Totaal	10 509	89 431	178 562	191 087	183 489	176 813	134 217	81 970	53 117	22 178	7 084	1 128 457
<b>Nog te beginnen betrekking</b>												
Mannen	-	73	191	157	303	-	-	-	-	-	-	724
Vrouwen	-	-	-	-	-	-	-	-	-	-	-	-
Totaal	-	73	191	157	303	-	-	-	-	-	-	724

**Tabel 2.B.11.- PERSONEN MET EEN BETREKKING: BEROEPSKLASSE NAAR BEDRIJFSTAK  
VOLGENS GESLACHT EN WOONPLAATS**

WAALS GEWEST

Jaar 1993

BEROEPSKLASSE EN GESLACHT	Bedrijfstak											Totaal
	N.A.C.E. A/B	N.A.C.E. C	N.A.C.E. D	N.A.C.E. E	N.A.C.E. F	N.A.C.E. G	N.A.C.E. H	N.A.C.E. I	N.A.C.E. J/K	N.A.C.E. L/M/N/O	N.A.C.E. P/Q	
<b>I.S.C.O. - 1</b>												
Mannen	989	-	8 171	80	6 025	25 766	10 052	2 912	8 717	10 602	553	73 867
Vrouwen	55	80	2 236	-	734	20 253	7 502	885	1 900	4 054	39	37 738
Totaal	1 044	80	10 407	80	6 759	46 019	17 554	3 797	10 617	14 656	592	111 605
<b>I.S.C.O. - 2</b>												
Mannen	164	193	11 553	1 620	1 498	3 824	196	2 008	18 044	58 598	208	97 906
Vrouwen	76	-	2 909	-	372	2 220	-	76	4 122	109 533	120	119 428
Totaal	240	193	14 462	1 620	1 870	6 044	196	2 084	22 166	168 131	328	217 334
<b>I.S.C.O. - 3</b>												
Mannen	82	614	21 039	2 926	4 120	7 944	230	6 425	8 302	18 081	430	70 193
Vrouwen	118	100	5 315	150	485	5 380	80	1 008	5 731	20 709	-	39 076
Totaal	200	714	26 354	3 076	4 605	13 324	310	7 433	14 033	38 790	430	109 269
<b>I.S.C.O. - 4</b>												
Mannen	-	-	8 383	2 890	899	5 363	215	18 680	12 461	22 341	203	71 435
Vrouwen	101	83	8 659	569	3 279	16 412	591	8 690	20 986	44 402	955	104 727
Totaal	101	83	17 042	3 459	4 178	21 775	806	27 370	33 447	66 743	1 158	176 162
<b>I.S.C.O. - 5</b>												
Mannen	-	-	1 378	-	-	7 580	5 115	2 562	1 535	22 206	237	40 613
Vrouwen	-	-	1 820	-	117	34 004	4 288	589	983	31 853	-	73 654
Totaal	-	-	3 198	-	117	41 584	9 403	3 151	2 518	54 059	237	114 267
<b>I.S.C.O. - 6</b>												
Mannen	22 009	-	102	-	115	225	162	88	155	1 923	337	25 116
Vrouwen	10 400	-	-	-	-	-	-	-	-	252	-	10 652
Totaal	32 409	-	102	-	115	225	162	88	155	2 175	337	35 768
<b>I.S.C.O. - 7/8/9</b>												
Mannen	1 122	2 831	120 606	2 784	61 607	39 298	821	32 720	2 235	23 412	535	287 971
Vrouwen	351	-	17 275	-	1 226	5 642	1 700	1 037	5 927	26 157	1 260	60 575
Totaal	1 473	2 831	137 881	2 784	62 833	44 940	2 521	33 757	8 162	49 569	1 795	348 546
<b>I.S.C.O. - 9A</b>												
Mannen	-	-	-	-	-	-	-	88	-	13 711	282	14 081
Vrouwen	-	-	-	-	-	-	-	-	-	775	336	1 111
Totaal	-	-	-	-	-	-	-	88	-	14 486	618	15 192
<b>Totaal</b>												
<b>Mannen</b>	24 366	3 638	171 232	10 300	74 264	90 000	16 791	65 483	51 449	170 874	2 785	681 182
<b>Vrouwen</b>	11 101	263	38 214	719	6 213	83 911	14 161	12 285	39 649	237 735	2 710	446 961
<b>Totaal</b>	35 467	3 901	209 446	11 019	80 477	173 911	30 952	77 768	91 098	408 609	5 495	1 128 143
<b>Beschutte werkplaats</b>												
Mannen	-	-	-	-	-	-	-	-	-	346	-	346
Vrouwen	-	-	-	-	-	-	-	-	-	-	-	-
Totaal	-	-	-	-	-	-	-	-	-	346	-	346
<b>Algemeen totaal</b>												
<b>Mannen</b>	24 366	3 638	171 232	10 300	74 264	90 000	16 791	65 483	51 449	171 220	2 785	681 528
<b>Vrouwen</b>	11 101	263	38 214	719	6 213	83 911	14 161	12 285	39 649	237 735	2 710	446 961
<b>Totaal</b>	35 467	3 901	209 446	11 019	80 477	173 911	30 952	77 768	91 098	408 955	5 495	1 128 489

**Tabel 2.B.14/15.- DE PERSONEN MET EEN BETREKKING: VOLTIJDS OF DEELTIJDS WERK  
NAAR BEDRIJFSTAK VOLGENS GESLACHT OF LEEFTIJD EN WOONPLAATS**

WAALS GEWEST

Jaar 1993

GESLACHT OF LEEFTIJD EN VOLTIJDS OF DEELTIJDS WERK	Bedrijfstak											Totaal
	N.A.C.E. A/B	N.A.C.E. C	N.A.C.E. D	N.A.C.E. E	N.A.C.E. F	N.A.C.E. G	N.A.C.E. H	N.A.C.E. I	N.A.C.E. J/K	N.A.C.E. L/M/N/O	N.A.C.E. P/Q	
<b>Geslacht</b>												
<b>- Voltijds werk</b>												
Mannen	23 731	3 638	169 018	10 296	72 849	86 954	14 786	64 988	50 441	163 326	2 643	662 670
Vrouwen	9 049	263	33 205	720	4 509	50 372	10 109	9 538	27 927	162 030	1 270	308 992
Totaal	32 780	3 901	202 223	11 016	77 358	137 326	24 895	74 526	78 368	325 356	3 913	971 662
<b>- Deeltijds werk</b>												
Mannen	634	-	2 207	-	1 412	3 046	2 009	489	998	7 888	141	18 824
Vrouwen	2 051	-	5 007	-	1 706	33 537	4 053	2 746	11 718	75 700	1 440	137 958
Totaal	2 685	-	7 214	-	3 118	36 583	6 062	3 235	12 716	83 588	1 581	156 782
<b>- Totaal</b>												
Mannen	24 365	3 638	171 225	10 296	74 261	90 000	16 795	65 477	51 439	171 214	2 784	681 494
Vrouwen	11 100	263	38 212	720	6 215	83 909	14 162	12 284	39 645	237 730	2 710	446 950
Totaal	35 465	3 901	209 437	11 016	80 476	173 909	30 957	77 761	91 084	408 944	5 494	1 128 444
<b>Leeftijd</b>												
<b>- Voltijds werk</b>												
15 tot 24 jaar	2 409	597	17 559	53	9 633	14 630	3 800	3 735	4 490	24 039	134	81 079
25 tot 44 jaar	14 858	2 025	131 416	7 105	48 771	84 635	14 445	51 274	53 528	215 871	2 587	626 515
45 tot 64 jaar	14 946	1 281	52 626	3 860	18 906	36 336	6 021	19 448	19 634	84 467	1 138	258 663
65 jaar en meer	564	-	619	-	45	1 730	625	73	721	980	55	5 412
Totaal	32 777	3 903	202 220	11 018	77 355	137 331	24 891	74 530	78 373	325 357	3 914	971 669
<b>- Deeltijds werk</b>												
15 tot 24 jaar	107	-	1 499	-	1 140	6 044	1 639	133	402	7 738	156	18 858
25 tot 44 jaar	557	-	3 216	-	1 190	23 193	3 152	2 132	9 543	59 466	988	103 437
45 tot 64 jaar	1 800	-	2 226	-	787	7 108	1 235	971	2 489	15 767	437	32 820
65 jaar en meer	223	-	271	-	-	239	37	-	282	618	-	1 670
Totaal	2 687	-	7 212	-	3 117	36 584	6 063	3 236	12 716	83 589	1 581	156 785
<b>- Totaal</b>												
15 tot 24 jaar	2 516	597	19 058	53	10 773	20 674	5 439	3 868	4 892	31 777	290	99 937
25 tot 44 jaar	15 415	2 025	134 632	7 105	49 961	107 828	17 597	53 406	63 071	275 337	3 575	729 952
45 tot 64 jaar	16 746	1 281	54 852	3 860	19 693	43 444	7 256	20 419	22 123	100 234	1 575	291 483
65 jaar en meer	787	-	890	-	45	1 969	662	73	1 003	1 598	55	7 082
Totaal	35 464	3 903	209 432	11 018	80 472	173 915	30 954	77 766	91 089	408 946	5 495	1 128 454

**Tabel 3.B.1.- PERSONEN MET EEN BETREKKING: PERCENTAGE DEELTIJDS WERKENDEN  
VOLGENS GESLACHT, LEEFTIJD EN WOONPLAATS**

WAALS GEWEST

Jaar 1993

PERCENTAGE DEELTIJDS WERKENDEN EN GESLACHT	Leeftijdsgroepen											Algemeen totaal
	15 - 19 jaar	20 - 24 jaar	25 - 29 jaar	30 - 34 jaar	35 - 39 jaar	40 - 44 jaar	45 - 49 jaar	50 - 54 jaar	55 - 59 jaar	60 - 64 jaar	65 jaar en meer	
<b>Personen met deeltijdse betrekking</b>												
Mannen	2 527	3 281	2 743	2 019	1 453	1 754	1 574	847	1 359	485	779	18 821
Vrouwen	1 377	11 676	24 486	28 002	21 402	21 576	13 762	8 629	4 547	1 612	893	137 962
Totaal	3 904	14 957	27 229	30 021	22 855	23 330	15 336	9 476	5 906	2 097	1 672	156 783
<b>Personen met betrekking</b>												
Mannen	6 930	50 167	101 297	112 400	109 083	106 441	83 484	53 717	36 840	16 738	4 403	681 500
Vrouwen	3 580	39 259	77 264	78 689	74 410	70 373	50 730	28 249	16 278	5 441	2 681	446 954
Totaal	10 510	89 426	178 561	191 089	183 493	176 814	134 214	81 966	53 118	22 179	7 084	1 128 454
<b>Percentage deeltijds werkenden</b>												
Mannen	36,5	6,5	2,7	1,8	1,3	1,6	1,9	1,6	3,7	2,9	17,7	2,8
Vrouwen	38,5	29,7	31,7	35,6	28,8	30,7	27,1	30,5	27,9	29,6	33,3	30,9
Totaal	37,1	16,7	15,2	15,7	12,5	13,2	11,4	11,6	11,1	9,5	23,6	13,9

**Tabel 1.B.13.- PERSONEN MET EEN BETREKKING: PLOEGWERK, AFWIJKENDE WERKTIJDEN EN THUISWERK  
VOLGENS GESLACHT, LEEFTIJD EN WOONPLAATS**

WAALS GEWEST

Jaar 1993

PLOEGWERK AFWIJKENDE WERKTIJDEN EN THUISWERK	Leeftijdsgroepen en geslacht											
	15 - 24		25 - 34		35 - 44		45 - 54		55 en meer		Totaal	
	M	V	M	V	M	V	M	V	M	V	M	V
<b>Ploegwerk</b>												
- Gewoonlijk	10 113	9 173	46 501	23 209	39 285	17 187	19 734	5 853	4 123	1 681	119 761	57 101
- Soms	2 055	1 570	8 424	5 766	9 753	5 230	5 724	1 877	1 798	380	27 753	14 821
- Nooit	44 928	32 096	158 771	126 980	166 479	122 366	111 743	71 252	52 054	22 332	533 971	375 022
<b>s'Avonds</b>												
- Gewoonlijk	6 266	5 978	28 140	17 721	32 465	15 172	21 630	9 880	7 338	4 190	95 832	52 944
- Soms	12 051	7 645	61 059	33 736	58 185	29 418	38 838	18 576	17 249	6 170	187 381	95 538
- Nooit	38 780	29 215	124 496	104 493	124 874	100 195	76 733	50 526	33 395	14 036	398 273	298 461
<b>s'Nachts</b>												
- Gewoonlijk	4 936	2 198	17 262	6 395	16 101	3 839	10 454	2 455	2 033	840	50 787	15 729
- Soms	7 313	1 960	33 193	10 430	30 320	10 283	20 348	5 633	10 360	2 113	101 531	30 420
- Nooit	44 849	38 680	163 240	139 126	169 100	130 660	106 396	70 892	45 581	21 440	529 165	400 797
<b>Op zaterdagen</b>												
- Gewoonlijk	11 557	13 695	42 474	35 670	40 498	31 105	28 447	19 484	14 575	9 659	137 550	109 605
- Soms	13 014	9 806	58 533	33 107	55 871	30 918	37 993	16 191	14 821	3 813	180 229	93 834
- Nooit	32 526	19 341	112 689	87 177	119 156	82 759	70 756	43 303	28 581	10 924	363 703	243 506
<b>Op zondagen</b>												
- Gewoonlijk	5 405	4 908	23 248	16 735	20 909	14 791	16 100	9 265	9 075	5 771	74 738	51 474
- Soms	8 361	6 388	39 436	21 156	40 635	20 429	26 390	11 169	10 669	2 548	125 489	61 687
- Nooit	43 329	31 544	151 012	118 060	153 977	109 565	94 709	58 546	38 234	16 076	481 258	333 783
<b>Thuis</b>												
- Gewoonlijk	3 037	2 089	18 611	19 521	25 561	19 995	19 402	16 784	13 764	8 139	80 374	66 525
- Soms	1 618	338	11 180	8 102	12 350	7 733	12 904	5 439	4 584	1 267	42 635	22 877
- Nooit	52 445	40 410	183 902	128 333	177 609	117 057	104 897	56 754	39 629	14 990	558 479	357 541

**Tabel 2.B.13.- PERSONEN MET EEN BETREKKING: PLOEGWERK, AFWIJKENDE WERKTIJDEN EN THUIS NAAR  
BEDRIJFSTAK VOLGENS LEEFTIJD EN WOONPLAATS**

WAALS GEWEST

Jaar 1993

PLOEGWERK AFWIJKENDE WERKTIJDEN THUISWERK EN LEEFTIJD	Bedrijfstak											Totaal
	N.A.C.E. A/B	N.A.C.E. C	N.A.C.E. D	N.A.C.E. E	N.A.C.E. F	N.A.C.E. G	N.A.C.E. H	N.A.C.E. I	N.A.C.E. J/K	N.A.C.E. L/M/N/O	N.A.C.E. P/Q	
<b>Ploegwerk</b>												
- Gewoonlijk												
15 tot 24 jaar	179	304	6 978	-	1 260	2 256	1 144	548	547	6 012	61	19 289
25 tot 44 jaar	54	795	44 120	1 356	6 565	12 204	1 683	10 503	4 454	44 084	373	126 191
45 tot 64 jaar	-	504	12 075	554	390	2 073	165	3 347	1 161	10 403	380	31 052
65 jaar en meer	-	-	-	-	-	123	-	-	160	-	55	338
Totaal	233	1 603	63 173	1 910	8 215	16 656	2 992	14 398	6 322	60 499	869	176 870
- Soms												
15 tot 24 jaar	-	-	161	-	373	932	215	61	397	1 487	-	3 626
25 tot 44 jaar	-	130	5 779	540	1 439	3 383	959	3 021	978	12 854	89	29 172
45 tot 64 jaar	87	-	2 758	133	642	1 224	101	1 562	255	2 849	168	9 779
65 jaar en meer	-	-	-	-	-	-	-	-	-	-	-	-
Totaal	87	130	8 698	673	2 454	5 539	1 275	4 644	1 630	17 190	257	42 577
- Nooit												
15 tot 24 jaar	2 337	293	11 921	53	9 140	17 485	4 081	3 259	3 950	24 279	229	77 027
25 tot 44 jaar	15 361	1 101	84 737	5 208	41 958	92 242	14 961	39 879	57 639	218 396	3 113	574 595
45 tot 64 jaar	16 659	776	40 022	3 174	18 661	40 147	6 989	15 506	20 707	86 980	1 026	250 647
65 jaar en meer	787	-	890	-	45	1 845	662	73	843	1 599	-	6 744
Totaal	35 144	2 170	137 570	8 435	69 804	151 719	26 693	58 717	83 139	331 254	4 368	909 013
<b>s'Avonds</b>												
- Gewoonlijk												
15 tot 24 jaar	527	-	2 902	-	117	1 173	2 331	365	254	4 579	-	12 248
25 tot 44 jaar	3 495	249	18 491	433	1 788	12 155	9 147	7 593	5 763	34 350	40	93 504
45 tot 64 jaar	5 337	128	7 024	381	1 452	6 179	5 199	2 364	2 153	10 681	228	41 126
65 jaar en meer	208	-	-	-	-	262	625	-	698	122	-	1 915
Totaal	9 567	377	28 417	814	3 357	19 769	17 302	10 322	8 868	49 732	268	148 793
- Soms												
15 tot 24 jaar	748	304	3 592	-	634	3 529	2 049	1 418	633	6 787	-	19 694
25 tot 44 jaar	7 766	445	29 537	1 688	9 061	28 829	5 014	13 185	13 353	72 725	799	182 402
45 tot 64 jaar	8 793	82	11 483	1 084	3 329	14 907	928	5 554	6 469	25 199	466	78 294
65 jaar en meer	448	-	553	-	-	449	37	73	183	743	55	2 541
Totaal	17 755	831	45 165	2 772	13 024	47 714	8 028	20 230	20 638	105 454	1 320	282 931
- Nooit												
15 tot 24 jaar	1 240	293	12 564	53	10 020	15 971	1 059	2 084	4 008	20 411	290	67 993
25 tot 44 jaar	4 157	1 331	86 608	4 982	39 111	66 846	3 440	32 626	43 955	168 261	2 737	454 054
45 tot 64 jaar	2 620	1 070	36 349	2 395	14 910	22 357	1 131	12 503	13 499	64 360	880	172 074
65 jaar en meer	132	-	337	-	45	1 259	-	-	122	733	-	2 628
Totaal	8 149	2 694	135 858	7 430	64 086	106 433	5 630	47 213	61 584	253 765	3 907	696 749
<b>s'Nachts</b>												
- Gewoonlijk												
15 tot 24 jaar	165	212	3 090	-	-	472	151	358	49	2 636	-	7 133
25 tot 44 jaar	475	144	13 841	433	409	2 074	1 446	6 669	1 001	17 107	-	43 599
45 tot 64 jaar	1 123	128	5 701	381	236	786	1 784	1 261	128	3 849	60	15 437
65 jaar en meer	82	-	-	-	-	-	143	-	-	122	-	347
Totaal	1 845	484	22 632	814	645	3 332	3 524	8 288	1 178	23 714	60	66 516
- Soms												
15 tot 24 jaar	811	92	2 309	-	53	184	1 228	1 409	39	3 152	-	9 277
25 tot 44 jaar	7 694	309	13 529	1 150	1 864	4 984	4 987	9 367	2 898	37 179	269	84 230
45 tot 64 jaar	10 673	-	5 642	790	646	2 688	1 923	4 107	1 370	8 908	488	37 235
65 jaar en meer	407	-	147	-	-	164	-	-	147	357	-	1 222
Totaal	19 585	401	21 627	1 940	2 563	8 020	8 138	14 883	4 454	49 596	757	131 964
- Nooit												
15 tot 24 jaar	1 539	293	13 660	53	10 718	20 018	4 060	2 101	4 808	25 988	290	83 528
25 tot 44 jaar	7 248	1 572	107 268	5 521	47 689	100 771	11 167	37 367	59 170	221 052	3 307	602 132
45 tot 64 jaar	4 952	1 152	43 511	2 689	18 811	39 970	3 550	15 051	20 622	87 478	1 026	238 812
65 jaar en meer	298	-	743	-	45	1 805	519	73	857	1 119	55	5 514
Totaal	14 037	3 017	165 182	8 263	77 263	162 564	19 296	54 592	85 457	335 637	4 678	929 986

**Tabel 2.B.13.- PERSONEN MET EEN BETREKKING: PLOEGWERK, AFWIJKENDE WERKTIJDEN EN THUIS NAAR  
BEDRIJFSTAK VOLGENS LEEFTIJD EN WOONPLAATS (vervolg)**

**WAALS GEWEST**

PLOEGWERK AFWIJKENDE WERKTIJDEN THUISWERK EN LEEFTIJD	Bedrijfstak											Totaal
	N.A.C.E. A/B	N.A.C.E. C	N.A.C.E. D	N.A.C.E. E	N.A.C.E. F	N.A.C.E. G	N.A.C.E. H	N.A.C.E. I	N.A.C.E. J/K	N.A.C.E. L/M/N/O	N.A.C.E. P/Q	
<b>Op zaterdagen</b>												
Gewoonlijk												
15 tot 24 jaar	1 129	38	2 655	-	117	9 982	3 205	497	703	6 922	-	25 248
25 tot 44 jaar	8 887	249	15 670	674	4 057	50 405	12 260	8 650	6 662	42 155	84	149 753
45 tot 64 jaar	12 163	258	8 221	381	2 380	21 462	5 619	2 760	2 347	12 388	228	68 207
65 jaar en meer	787	-	52	-	-	1 440	662	-	293	723	-	3 957
Totaal	22 966	545	26 598	1 055	6 554	83 289	21 746	11 907	10 005	62 188	312	247 165
Soms												
15 tot 24 jaar	405	92	3 673	-	1 602	4 428	1 806	1 634	649	8 460	73	22 822
25 tot 44 jaar	4 037	637	24 382	1 521	9 595	25 101	3 528	17 223	14 737	76 767	905	178 433
45 tot 64 jaar	3 708	212	11 322	1 104	3 916	9 167	902	7 016	5 807	27 937	466	71 557
65 jaar en meer	-	-	264	-	-	157	-	-	306	541	-	1 268
Totaal	8 150	941	39 641	2 625	15 113	38 853	6 236	25 873	21 499	113 705	1 444	274 080
Nooit												
15 tot 24 jaar	982	467	12 730	53	9 055	6 263	425	1 736	3 544	16 396	217	51 868
25 tot 44 jaar	2 492	1 139	94 582	4 909	36 311	32 330	1 813	27 538	41 675	156 416	2 588	401 793
45 tot 64 jaar	876	810	35 308	2 375	13 394	12 812	736	10 642	13 967	59 914	880	151 714
65 jaar en meer	-	-	574	-	45	373	-	73	405	334	55	1 859
Totaal	4 350	2 416	143 194	7 337	58 805	51 778	2 974	39 989	59 591	233 060	3 740	607 234
<b>Op zondagen</b>												
Gewoonlijk												
15 tot 24 jaar	1 002	-	1 728	-	-	1 190	2 461	195	113	3 626	-	10 315
25 tot 44 jaar	7 401	144	10 301	433	1 111	9 688	11 182	6 413	1 060	27 957	-	75 690
45 tot 64 jaar	11 485	258	5 049	381	537	5 187	4 554	2 078	435	7 740	228	37 932
65 jaar en meer	750	-	-	-	-	396	536	-	293	308	-	2 283
Totaal	20 638	402	17 078	814	1 648	16 461	18 733	8 686	1 901	39 631	228	126 220
Soms												
15 tot 24 jaar	338	92	2 463	-	190	2 087	1 878	970	49	6 681	-	14 748
25 tot 44 jaar	4 113	347	15 991	1 374	4 257	12 869	3 292	11 004	7 797	60 229	385	121 658
45 tot 64 jaar	3 689	130	8 283	661	1 936	7 345	902	3 975	3 046	19 244	393	49 604
65 jaar en meer	37	-	199	-	-	344	-	-	245	356	-	1 181
Totaal	8 177	569	26 936	2 035	6 383	22 645	6 072	15 949	11 137	86 510	778	187 191
Nooit												
15 tot 24 jaar	1 175	505	14 868	53	10 581	17 395	1 098	2 704	4 733	21 470	290	74 872
25 tot 44 jaar	3 899	1 534	108 345	5 297	44 594	85 271	3 127	35 991	54 212	187 156	3 191	532 617
45 tot 64 jaar	1 573	892	41 522	2 818	17 222	30 912	1 802	14 364	18 640	73 252	953	203 950
65 jaar en meer	-	-	691	-	45	1 228	126	73	466	935	55	3 619
Totaal	6 647	2 931	165 426	8 168	72 442	134 806	6 153	53 132	78 051	282 813	4 489	815 058
<b>Thuis</b>												
Gewoonlijk												
15 tot 24 jaar	1 341	-	285	-	233	559	544	-	165	1 996	-	5 123
25 tot 44 jaar	9 319	193	4 233	240	3 472	14 973	5 420	748	7 661	37 121	310	83 690
45 tot 64 jaar	12 660	-	2 914	-	2 541	10 831	2 875	210	4 665	17 599	241	54 536
65 jaar en meer	787	-	271	-	45	874	393	73	599	512	-	3 554
Totaal	24 107	193	7 703	240	6 291	27 237	9 232	1 031	13 090	57 228	551	146 903
Soms												
15 tot 24 jaar	51	-	252	-	418	219	-	-	508	508	-	1 956
25 tot 44 jaar	590	-	3 639	144	3 221	5 103	748	1 052	4 649	20 138	80	39 364
45 tot 64 jaar	1 382	-	2 168	165	2 492	4 836	402	481	1 915	9 856	73	23 770
65 jaar en meer	-	-	-	-	-	82	-	-	122	225	-	429
Totaal	2 023	-	6 059	309	6 131	10 240	1 150	1 533	7 194	30 727	153	65 519
Nooit												
15 tot 24 jaar	1 124	597	18 520	53	10 120	19 894	4 894	3 868	4 221	29 270	290	92 851
25 tot 44 jaar	5 508	1 832	126 763	6 723	43 269	87 755	11 431	51 605	50 759	218 076	3 186	606 907
45 tot 64 jaar	2 708	1 281	49 772	3 694	14 660	27 775	3 979	19 726	15 541	72 780	1 261	213 177
65 jaar en meer	-	-	619	-	-	1 014	269	-	282	862	55	3 101
Totaal	9 340	3 710	195 674	10 470	68 049	136 438	20 573	75 199	70 803	320 988	4 792	916 036



**Tabel 2.B.7.- PERSONEN MET EEN BETREKKING: PLAATS VAN TEWERKSTELLING NAAR  
BEDRIJFSTAK VOLGENS GESLACHT EN WOONPLAATS**

WAALS GEWEST

Jaar 1993

PLAATS VAN TEWERKSTELLING EN GESLACHT	Bedrijfstak											Totaal
	N.A.C.E. A/B	N.A.C.E. C	N.A.C.E. D	N.A.C.E. E	N.A.C.E. F	N.A.C.E. G	N.A.C.E. H	N.A.C.E. I	N.A.C.E. J/K	N.A.C.E. L/M/N/O	N.A.C.E. P/Q	
<b>Antwerpen</b>												
Mannen	-	-	344	-	422	963	-	730	218	192	-	2 869
Vrouwen	-	80	117	-	-	114	-	-	133	197	-	641
Totaal	-	80	461	-	422	1 077	-	730	351	389	-	3 510
<b>Brabant</b>												
Mannen	1 853	144	26 454	1 375	13 080	15 667	2 811	13 499	19 759	32 166	1 151	127 959
Vrouwen	1 224	-	7 027	150	896	12 447	1 145	3 247	12 503	34 141	718	73 498
Totaal	3 077	144	33 481	1 525	13 976	28 114	3 956	16 746	32 262	66 307	1 869	201 457
<b>Henegouwen</b>												
Mannen	7 327	1 405	59 375	3 131	22 149	28 660	4 279	20 214	8 530	52 586	1 053	208 709
Vrouwen	3 027	-	12 952	430	2 377	27 782	3 327	3 025	7 827	80 278	1 164	142 189
Totaal	10 354	1 405	72 327	3 561	24 526	56 442	7 606	23 239	16 357	132 864	2 217	350 898
<b>Luik</b>												
Mannen	5 516	541	53 854	4 296	22 405	24 483	6 149	16 178	13 347	43 549	-	190 318
Vrouwen	2 817	83	11 355	139	1 822	28 631	5 144	3 814	10 630	70 771	458	135 664
Totaal	8 333	624	65 209	4 435	24 227	53 114	11 293	19 992	23 977	114 320	458	325 982
<b>Limburg</b>												
Mannen	82	-	652	-	256	228	157	136	135	460	-	2 106
Vrouwen	-	-	-	-	-	-	-	-	-	-	-	-
Totaal	82	-	652	-	256	228	157	136	135	460	-	2 106
<b>Luxemburg</b>												
Mannen	4 784	425	5 763	416	4 908	6 241	1 461	4 718	1 730	12 502	-	42 948
Vrouwen	1 881	-	2 021	-	498	5 293	2 043	688	1 554	15 692	-	29 670
Totaal	6 665	425	7 784	416	5 406	11 534	3 504	5 406	3 284	28 194	-	72 618
<b>Namen</b>												
Mannen	4 383	1 003	13 495	917	7 485	10 759	1 536	7 840	4 628	23 305	289	75 640
Vrouwen	2 152	100	2 157	-	437	7 625	2 083	1 182	3 899	32 467	-	52 102
Totaal	6 535	1 103	15 652	917	7 922	18 384	3 619	9 022	8 527	55 772	289	127 742
<b>Oost-Vlaanderen</b>												
Mannen	184	-	1 523	-	576	432	-	370	96	368	-	3 549
Vrouwen	-	-	191	-	-	-	-	-	180	-	-	371
Totaal	184	-	1 714	-	576	432	-	370	276	368	-	3 920
<b>West-Vlaanderen</b>												
Mannen	-	-	820	-	389	179	-	641	-	354	-	2 383
Vrouwen	-	-	463	-	-	-	191	-	80	-	-	734
Totaal	-	-	1 283	-	389	179	191	641	80	354	-	3 117
<b>Brussel</b>												
Mannen	161	144	12 279	789	5 998	7 347	1 090	9 214	15 360	20 707	837	73 926
Vrouwen	-	-	2 265	150	235	5 190	378	2 218	8 713	17 283	522	36 954
Totaal	161	144	14 544	939	6 233	12 537	1 468	11 432	24 073	37 990	1 359	110 880
<b>Vlaanderen</b>												
Mannen	266	-	6 136	-	2 194	3 715	157	3 896	944	2 539	-	19 847
Vrouwen	-	80	1 575	-	133	464	191	291	758	446	-	3 938
Totaal	266	80	7 711	-	2 327	4 179	348	4 187	1 702	2 985	-	23 785
<b>Wallonie</b>												
Mannen	23 703	3 374	143 861	9 346	63 478	76 549	15 146	51 212	32 141	142 232	1 656	562 698
Vrouwen	11 101	183	32 442	569	5 661	76 238	13 364	9 448	27 336	215 815	1 818	393 975
Totaal	34 804	3 557	176 303	9 915	69 139	152 787	28 510	60 660	59 477	358 047	3 474	956 673
<b>Het Rijk</b>												
Mannen	24 130	3 518	162 276	10 135	71 670	87 611	16 393	64 322	48 445	165 478	2 493	656 471
Vrouwen	11 101	263	36 282	719	6 029	81 892	13 933	11 957	36 807	233 544	2 340	434 867
Totaal	35 231	3 781	198 558	10 854	77 699	169 503	30 326	76 279	85 252	399 022	4 833	1 091 338
<b>Buitenland</b>												
Mannen	236	120	8 948	160	2 590	2 389	401	1 156	2 999	5 734	290	25 023
Vrouwen	-	-	1 929	-	183	2 019	228	326	2 839	4 183	370	12 077
Totaal	236	120	10 877	160	2 773	4 408	629	1 482	5 838	9 917	660	37 100
<b>Totaal</b>												
Mannen	24 366	3 638	171 224	10 295	74 260	90 000	16 794	65 478	51 444	171 212	2 783	681 494
Vrouwen	11 101	263	38 211	719	6 212	83 911	14 161	12 283	39 646	237 727	2 710	446 944
Totaal	35 467	3 901	209 435	11 014	80 472	173 911	30 955	77 761	91 090	408 939	5 493	1 128 438

**Tabel 2.F.3.- PERSONEN MET EEN BETREKKING: EVOLUTIE VAN HET BEROEPSSTATUUT  
SINDS HET VOORGAANDE JAAR VOLGENS GESLACHT EN WOONPLAATS**

WAALS GEWEST

Jaar 1993

BEROEPSSTATUUT VAN HET VOORGAANDE JAAR EN GESLACHT	Beroepsstatuut in het jaar van de enquête						Totaal	Zonder betrekking
	Werkgever	Zelfstandige	Arbeider	Bediende	Ambtenaar	Helper		
<b>Werkgever</b>								
Mannen	15 335	-	83	-	-	-	15 418	60
Vrouwen	3 024	-	-	-	-	-	3 024	-
Totaal	18 359	-	83	-	-	-	18 442	60
<b>Zelfstandige</b>								
Mannen	-	110 926	404	374	83	-	111 787	3 047
Vrouwen	-	44 096	146	230	-	-	44 472	1 628
Totaal	-	155 022	550	604	83	-	156 259	4 675
<b>Arbeider</b>								
Mannen	-	1 151	227 208	728	1 002	-	230 089	22 481
Vrouwen	-	64	66 632	678	597	-	67 971	11 104
Totaal	-	1 215	293 840	1 406	1 599	-	298 060	33 585
<b>Bediende</b>								
Mannen	156	795	364	145 144	529	-	146 988	7 042
Vrouwen	-	316	228	163 732	424	-	164 700	10 646
Totaal	156	1 111	592	308 876	953	-	311 688	17 688
<b>Ambtenaar</b>								
Mannen	-	80	160	494	147 063	-	147 797	4 691
Vrouwen	-	-	172	485	112 379	160	113 196	4 437
Totaal	-	80	332	979	259 442	160	260 993	9 128
<b>Helper</b>								
Mannen	-	-	129	-	-	2 733	2 862	141
Vrouwen	-	-	-	-	-	27 690	27 690	748
Totaal	-	-	129	-	-	30 423	30 552	889
<b>Totaal</b>								
Mannen	15 491	112 952	228 348	146 740	148 677	2 733	654 941	37 462
Vrouwen	3 024	44 476	67 178	165 125	113 400	27 850	421 053	28 563
Totaal	18 515	157 428	295 526	311 865	262 077	30 583	1 075 994	66 025
<b>Zonder betrekking</b>								
Mannen	-	1 574	15 865	4 624	4 329	155	26 547	628
Vrouwen	-	1 892	6 313	11 086	6 079	519	25 889	-
Totaal	-	3 466	22 178	15 710	10 408	674	52 436	628
<b>Algemeen totaal</b>								
Mannen	15 491	114 526	244 213	151 364	153 006	2 888	681 488	38 090
Vrouwen	3 024	46 368	73 491	176 211	119 479	28 369	446 942	28 563
Totaal	18 515	160 894	317 704	327 575	272 485	31 257	1 128 430	66 653

**Tabel 3.C.1.- BEROEPSBEVOLKING: WERKLOOSHEIDSGRAAD  
VOLGENS GESLACHT, LEEFTIJD EN WOONPLAATS**

WAALS GEWEST

Jaar 1993

WERKLOOSHEIDSGRAAD EN GESLACHT	Leeftijdsgroepen											Alge- meen totaal
	15 - 19 jaar	20 - 24 jaar	25 - 29 jaar	30 - 34 jaar	35 - 39 jaar	40 - 44 jaar	45 - 49 jaar	50 - 54 jaar	55 - 59 jaar	60 - 64 jaar	65 jaar en meer	
<b>Werklozen (I.B.A.)</b>												
Mannen	3 230	17 466	12 470	8 720	6 718	5 905	5 374	3 186	910	340	132	64 451
Vrouwen	2 737	18 877	16 587	12 747	11 167	8 875	5 570	2 268	1 028	-	88	79 944
Totaal	5 967	36 343	29 057	21 467	17 885	14 780	10 944	5 454	1 938	340	220	144 395
<b>Beroepsbevolking</b>												
Mannen	10 161	67 632	113 765	121 123	115 802	112 347	88 860	56 900	37 747	17 077	4 535	745 949
Vrouwen	6 316	58 137	93 852	91 432	85 577	79 246	56 300	30 519	17 306	5 441	2 769	526 895
Totaal	16 477	125 769	207 617	212 555	201 379	191 593	145 160	87 419	55 053	22 518	7 304	1 272 844
<b>Werkloosheidspercentage</b>												
Mannen	31,8	25,8	11,0	7,2	5,8	5,3	6,0	5,6	2,4	2,0	2,9	8,6
Vrouwen	43,3	32,5	17,7	13,9	13,0	11,2	9,9	7,4	5,9	-	3,2	15,2
Totaal	36,2	28,9	14,0	10,1	8,9	7,7	7,5	6,2	3,5	1,5	3,0	11,3

**Tabel 2.C.7.- PERSONEN ZONDER BETREKKING DIE WERK ZOEKEN: DE METHODE VAN ZOEKEN  
NAAR DE DUUR VAN HET ZOEKEN, VOLGENS GESLACHT EN WOONPLAATS**

WAALS GEWEST

Jaar 1993

METHODE VAN ZOEKEN EN GESLACHT	Duur van het zoeken (maanden)									
	Nog niet begon- nen	Minder dan 1 maand	1 - 2 maanden	3 - 5 maanden	6 - 11 maanden	12 - 17 maanden	18 - 23 maanden	24 - 47 maanden	48 maanden en meer	Totaal
<b>Off. arbeidsbureau</b>										
Mannen	998	1 152	1 544	3 613	4 501	3 406	2 398	3 466	4 104	25 182
Vrouwen	1 605	1 903	1 438	2 944	4 828	3 469	1 976	3 759	9 231	31 153
Totaal	2 603	3 055	2 982	6 557	9 329	6 875	4 374	7 225	13 335	56 335
<b>Part. Plaatsingsbureau</b>										
Mannen	82	-	361	654	1 424	287	207	246	529	3 790
Vrouwen	-	172	802	191	233	767	467	1 169	913	4 714
Totaal	82	172	1 163	845	1 657	1 054	674	1 415	1 442	8 504
<b>Wervingsex. Openbare Dienst</b>										
Mannen	-	131	-	-	-	-	-	147	-	278
Vrouwen	-	-	-	145	139	-	-	-	-	284
Totaal	-	131	-	145	139	-	-	147	-	562
<b>Plaatste advertentie</b>										
Mannen	-	-	94	-	146	95	105	94	-	534
Vrouwen	-	-	254	-	-	230	-	76	118	678
Totaal	-	-	348	-	146	325	105	170	118	1 212
<b>Beantwoorde advertentie</b>										
Mannen	149	301	148	643	1 171	818	1 079	1 094	1 490	6 893
Vrouwen	-	312	746	582	3 299	1 670	964	2 944	4 282	14 799
Totaal	149	613	894	1 225	4 470	2 488	2 043	4 038	5 772	21 692
<b>Contact met werkgevers</b>										
Mannen	144	757	1 350	2 602	3 309	2 024	1 270	2 477	3 136	17 069
Vrouwen	140	-	553	1 189	2 565	2 282	2 006	2 471	5 543	16 749
Totaal	284	757	1 903	3 791	5 874	4 306	3 276	4 948	8 679	33 818
<b>Uitkijken naar grond, gebouwen of apparatuur</b>										
Mannen	-	-	-	-	-	-	-	-	-	-
Vrouwen	-	-	-	-	-	-	-	-	-	-
Totaal	-	-	-	-	-	-	-	-	-	-
<b>Op zoek naar vergunningen, licenties, financiële middelen</b>										
Mannen	-	-	123	-	92	-	-	50	-	265
Vrouwen	-	-	-	-	102	-	-	-	-	102
Totaal	-	-	123	-	194	-	-	50	-	367
<b>Resultaten van een sollicitatie</b>										
Mannen	-	-	123	50	135	92	-	321	-	721
Vrouwen	-	-	-	-	289	289	76	255	-	909
Totaal	-	-	123	50	424	381	76	576	-	1 630
<b>Oproep van een officieel arbidsbureau</b>										
Mannen	-	-	-	146	549	534	73	413	424	2 139
Vrouwen	154	246	-	135	171	371	298	330	1 070	2 775
Totaal	154	246	-	281	720	905	371	743	1 494	4 914
<b>Persoonlijke relaties</b>										
Mannen	-	377	1 272	1 182	1 262	383	404	900	827	6 607
Vrouwen	117	246	931	973	908	566	160	432	1 515	5 848
Totaal	117	623	2 203	2 155	2 170	949	564	1 332	2 342	12 455
<b>Aangeboden betrekkingen</b>										
Mannen	-	83	290	372	1 238	1 145	594	734	594	5 050
Vrouwen	348	306	-	882	678	1 466	1 662	581	2 414	8 337
Totaal	348	389	290	1 254	1 916	2 611	2 256	1 315	3 008	13 387
<b>Andere methodes</b>										
Mannen	-	407	196	-	415	233	143	147	231	1 772
Vrouwen	-	128	156	335	201	-	280	164	346	1 610
Totaal	-	535	352	335	616	233	423	311	577	3 382
<b>Geen methode</b>										
Mannen	1 460	331	341	302	619	262	1 004	1 370	4 769	10 458
Vrouwen	1 977	365	265	471	618	871	1 303	2 859	7 522	16 251
Totaal	3 437	696	606	773	1 237	1 133	2 307	4 229	12 291	26 709
<b>Totaal</b>										
Mannen	2 833	3 539	5 842	9 564	14 861	9 279	7 277	11 459	16 104	80 758
Vrouwen	4 341	3 678	5 145	7 847	14 031	11 981	9 192	15 040	32 954	104 209
Totaal	7 174	7 217	10 987	17 411	28 892	21 260	16 469	26 499	49 058	184 967

**Tabel G1.A.3.- TOTALE BEVOLKING: ARBEIDSSITUATIE VOLGENS GESLACHT,  
GEWEST VAN DE WOONPLAATS**

Jaar 1993

ARBEIDSSITUATIE	Gewest en geslacht											
	Brussels hoofdstedelijk gewest			Vlaams gewest			Waals gewest			Algemeen totaal		
	Mannen	Vrouwen	Totaal	Mannen	Vrouwen	Totaal	Mannen	Vrouwen	Totaal	Mannen	Vrouwen	Totaal
Militaire/burgerdienst	2 023	-	2 023	19 659	-	19 659	8 284	-	8 284	29 966	-	29 966
Met betrekking (uitgeoefend)	180 548	141 083	321 631	1 350 315	864 264	2 214 579	660 697	424 248	1 084 945	2 191 560	1 429 595	3 621 155
Met betrekking (niet uitgeoefend)	5 374	6 216	11 590	31 090	38 021	69 111	20 802	22 705	43 507	57 266	66 942	124 208
Met betrekking (nog te beginnen betrekking)	435	212	647	669	1 050	1 719	724	-	724	1 828	1 262	3 090
Werkloos (volgens antwoord)	33 267	33 407	66 674	98 049	141 623	239 672	85 584	123 901	209 485	216 900	298 931	515 831
Student, leerling (+ 15 jaar)	43 783	40 676	84 459	233 458	228 010	461 468	142 901	138 779	281 680	420 142	407 465	827 607
Niet-actief (15 - 64 jaar)	40 205	92 523	132 728	258 227	661 220	919 447	166 159	369 547	535 706	464 591	1 123 290	1 587 881
Niet-actief (+ 65 jaar)	58 440	105 361	163 801	350 512	504 654	855 166	195 365	314 979	510 344	604 317	924 994	1 529 311
<b>Totaal</b>	<b>364 075</b>	<b>419 478</b>	<b>783 553</b>	<b>2 341 979</b>	<b>2 438 842</b>	<b>4 780 821</b>	<b>1 280 516</b>	<b>1 394 159</b>	<b>2 674 675</b>	<b>3 986 570</b>	<b>4 252 479</b>	<b>8 239 049</b>
Niet-actief (- 15 jaar)	85 212	81 571	166 783	535 128	508 833	1 043 961	316 653	302 026	618 679	936 993	892 430	1 829 423
<b>Algemeen totaal</b>	<b>449 287</b>	<b>501 049</b>	<b>950 336</b>	<b>2 877 107</b>	<b>2 947 675</b>	<b>5 824 782</b>	<b>1 597 169</b>	<b>1 696 185</b>	<b>3 293 354</b>	<b>4 923 563</b>	<b>5 144 909</b>	<b>10 068 472</b>
Werkloos (I.B.A)	30 645	27 911	58 556	53 960	78 141	132 101	64 451	79 944	144 395	149 056	185 996	335 052

**Tabel G2.A.1.- TOTALE BEVOLKING: OVERZICHT VAN DE EKONOMISCHE AKTIVITEIT (EN STATUUT)  
VOLGENS GESLACHT, GEWEST VAN DE WOONPLAATS**

Jaar 1993

EKONOMISCHE AKTIVITEIT EN STATUUT	Gewest en geslacht											
	Brussels hoofdstedelijk gewest			Vlaams gewest			Waals gewest			Algemeen totaal		
	Mannen	Vrouwen	Totaal	Mannen	Vrouwen	Totaal	Mannen	Vrouwen	Totaal	Mannen	Vrouwen	Totaal
<b>Personen met betrekking</b>												
1. Als werkgever	4 478	1 466	5 944	47 250	6 976	54 226	15 492	3 024	18 516	67 220	11 466	78 686
2. Als zelfstandige	36 221	14 754	50 975	201 732	84 582	286 314	114 535	46 367	160 902	352 488	145 703	498 191
3. Als arbeider	53 904	25 339	79 243	536 911	196 552	733 463	244 219	73 496	317 715	835 034	295 387	1 130 421
4. Als bediende	64 343	77 379	141 722	336 533	342 849	679 382	151 364	176 217	327 581	552 240	596 445	1 148 685
5. Als ambtenaar	25 812	22 801	48 613	250 953	223 677	474 630	153 014	119 482	272 496	429 779	365 960	795 739
6. Als helper	1 163	5 561	6 724	8 061	47 683	55 744	2 886	28 372	31 258	12 110	81 616	93 726
<b>Totaal 1/6</b>	<b>185 921</b>	<b>147 300</b>	<b>333 221</b>	<b>1 381 440</b>	<b>902 319</b>	<b>2 283 759</b>	<b>681 510</b>	<b>446 958</b>	<b>1 128 468</b>	<b>2 248 871</b>	<b>1 496 577</b>	<b>3 745 448</b>
<b>Werkzoekenden zonder betrekking (zonder militaire-/burgerdienst):</b>												
7. Nog nooit gewerkt	8 318	7 010	15 328	15 934	17 617	33 551	21 628	29 006	50 634	45 880	53 633	99 513
8. Reeds gewerkt	25 252	24 765	50 017	53 529	87 659	141 188	56 258	75 217	131 475	135 039	187 641	322 680
<b>Totaal 7/8</b>	<b>33 570</b>	<b>31 775</b>	<b>65 345</b>	<b>69 463</b>	<b>105 276</b>	<b>174 739</b>	<b>77 886</b>	<b>104 223</b>	<b>182 109</b>	<b>180 919</b>	<b>241 274</b>	<b>422 193</b>
9. Militaire-/burgerdienst	2 023	-	2 023	19 659	-	19 659	8 284	-	8 284	29 966	-	29 966
<b>Niet-aktieven:</b>												
10. Student - scholier	42 598	39 659	82 257	230 504	224 357	454 861	141 004	136 962	277 966	414 106	400 978	815 084
11. Gepensioneerd	66 616	119 867	186 483	426 943	520 496	947 439	243 428	320 273	563 701	736 987	960 636	1 697 623
12. Vervroegd pensioen	8 016	2 358	10 374	94 438	18 564	113 002	43 280	7 494	50 774	145 734	28 416	174 150
13. Werkonbekwaam	13 904	10 289	24 193	71 663	43 848	115 511	56 936	34 136	91 072	142 503	88 273	230 776
14. Huishouding	290	49 530	49 820	4 113	559 276	563 389	1 111	290 486	291 597	5 514	899 292	904 806
15. Andere niet-aktieven	10 703	18 492	29 195	43 143	63 704	106 847	26 370	53 654	80 024	80 216	135 850	216 066
<b>Totaal 10/15</b>	<b>142 127</b>	<b>240 195</b>	<b>382 322</b>	<b>870 804</b>	<b>1 430 245</b>	<b>2 301 049</b>	<b>512 129</b>	<b>843 005</b>	<b>1 355 134</b>	<b>1 525 060</b>	<b>2 513 445</b>	<b>4 038 505</b>
16. Kind - dan 15 jaar	85 212	81 571	166 783	535 128	508 833	1 043 961	316 653	302 026	618 679	936 993	892 430	1 829 423
<b>Totaal 1/16</b>	<b>448 853</b>	<b>500 841</b>	<b>949 694</b>	<b>2 876 494</b>	<b>2 946 673</b>	<b>5 823 167</b>	<b>1 596 462</b>	<b>1 696 212</b>	<b>3 292 674</b>	<b>4 921 809</b>	<b>5 143 726</b>	<b>10 065 535</b>
Nog te beginnen betrekking	435	212	647	669	1 050	1 719	724	-	724	1 828	1 262	3 090
<b>Algemeen totaal</b>	<b>449 288</b>	<b>501 053</b>	<b>950 341</b>	<b>2 877 163</b>	<b>2 947 723</b>	<b>5 824 886</b>	<b>1 597 186</b>	<b>1 696 212</b>	<b>3 293 398</b>	<b>4 923 637</b>	<b>5 144 988</b>	<b>10 068 625</b>

**Tabel G1.E.1.- BEVOLKING VAN 15 JAAR EN OUDER: NIVEAU VAN HET BEHAALD ONDERWIJSDIPLOMA  
VOLGENS GESLACHT, GEWEST VAN DE WOONPLAATS**

Jaar 1993

DIPLOMA	Gewest en geslacht											
	Brussels hoofdstedelijk gewest			Vlaams gewest			Waals gewest			Algemeen totaal		
	Mannen	Vrouwen	Totaal	Mannen	Vrouwen	Totaal	Mannen	Vrouwen	Totaal	Mannen	Vrouwen	Totaal
Lager onderwijs of geen Secundair onderwijs,	90 097	132 327	222 424	642 725	889 103	1 531 828	386 568	512 812	899 380	1 119 390	1 534 242	2 653 632
lagere graad	89 655	98 344	187 999	626 756	551 925	1 178 681	377 751	392 973	770 724	1 094 162	1 043 242	2 137 404
Secundair onderwijs hogere graad	94 265	102 653	196 918	670 801	611 461	1 282 262	320 329	278 648	598 977	1 085 395	992 762	2 078 157
Hoger niet universitair onderwijs K.T.	24 327	42 053	66 380	178 139	276 424	454 563	85 900	144 336	230 236	288 366	462 813	751 179
Hoger niet universitair onderwijs L.T.	13 050	11 902	24 952	73 796	42 473	116 269	32 484	25 453	57 937	119 330	79 828	199 158
Universitair onderwijs	52 681	32 197	84 878	149 782	67 468	217 250	77 484	39 957	117 441	279 947	139 622	419 569
<b>Totaal</b>	<b>364 075</b>	<b>419 476</b>	<b>783 551</b>	<b>2 341 999</b>	<b>2 438 854</b>	<b>4 780 853</b>	<b>1 280 516</b>	<b>1 394 179</b>	<b>2 674 695</b>	<b>3 986 590</b>	<b>4 252 509</b>	<b>8 239 099</b>

**Tabel G1.F.1.- DE BEVOLKING VAN 15 JAAR EN OUDER: DE ARBEIDSSITUATIE EEN JAAR VOOR DE ENQUETE VOLGENS GESLACHT, GEWEST VAN DE WOONPLAATS**

Jaar 1993

ARBEIDSSITUATIE	Gewest en geslacht											
	Brussels hoofdstedelijk gewest			Vlaams gewest			Waals gewest			Algemeen totaal		
	Mannen	Vrouwen	Totaal	Mannen	Vrouwen	Totaal	Mannen	Vrouwen	Totaal	Mannen	Vrouwen	Totaal
<b>A. Werkenden</b>												
Had hetzelfde beroep	169 428	132 243	301 671	1 307 224	851 462	2 158 686	636 533	411 929	1 048 462	2 113 185	1 395 634	3 508 819
Had een ander beroep	6 258	6 300	12 558	47 743	24 602	72 345	18 415	9 130	27 545	72 416	40 032	112 448
Zocht een betrekking	4 233	3 625	7 858	7 160	10 596	17 756	11 008	14 422	25 430	22 401	28 643	51 044
Student, scholier	3 462	3 686	7 148	8 009	11 090	19 099	7 485	6 931	14 416	18 956	21 707	40 663
Militaire-/burgerdienst	1 271	-	1 271	7 710	-	7 710	4 783	-	4 783	13 764	-	13 764
Pensioen	-	97	97	290	383	673	-	76	76	290	556	846
Andere	1 269	1 347	2 616	3 280	4 166	7 446	3 270	4 461	7 731	7 819	9 974	17 793
<b>Totaal</b>	<b>185 921</b>	<b>147 298</b>	<b>333 219</b>	<b>1 381 416</b>	<b>902 289</b>	<b>2 283 715</b>	<b>681 494</b>	<b>446 949</b>	<b>1 128 443</b>	<b>2 248 831</b>	<b>1 496 546</b>	<b>3 745 377</b>
<b>B. Niet werkenden</b>												
Zocht een betrekking	21 768	21 441	43 209	44 534	76 779	121 313	53 398	80 994	134 392	119 700	179 214	298 914
Student, scholier	45 888	41 607	87 495	244 002	232 691	476 693	150 475	146 007	296 482	440 365	420 305	860 670
Militaire-/burgerdienst	2 167	-	2 167	10 412	-	10 412	4 566	-	4 566	17 145	-	17 145
Pensioen	69 784	121 153	190 937	480 393	520 911	1 001 304	246 091	313 162	559 253	796 268	955 226	1 751 494
Andere	24 869	74 868	99 737	123 000	645 535	768 535	105 653	374 431	480 084	253 522	1 094 834	1 348 356
Had een betrekking	13 676	13 110	26 786	58 253	60 647	118 900	38 833	32 613	71 446	110 762	106 370	217 132
<b>Totaal</b>	<b>178 152</b>	<b>272 179</b>	<b>450 331</b>	<b>960 594</b>	<b>1 536 563</b>	<b>2 497 157</b>	<b>599 016</b>	<b>947 207</b>	<b>1 546 223</b>	<b>1 737 762</b>	<b>2 755 949</b>	<b>4 493 711</b>

**Tabel G1.B.3.- DE PERSONEN MET EEN BETREKKING: DE GEWONE WEKELIJKSE ARBEIDSDUUR  
VOLGENS GESLACHT, GEWEST VAN DE WOONPLAATS**

Jaar 1993

GEWONE WEKELIJKSE ARBEIDSDUUR	Gewest en geslacht											
	Brussels hoofdstedelijk gewest			Vlaams gewest			Waals gewest			Algemeen totaal		
	Mannen	Vrouwen	Totaal	Mannen	Vrouwen	Totaal	Mannen	Vrouwen	Totaal	Mannen	Vrouwen	Totaal
1 tot 10 uren	1 628	2 608	4 236	2 289	13 217	15 506	1 287	11 912	13 199	5 204	27 737	32 941
11 tot 20 uren	5 775	19 621	25 396	20 564	165 220	185 784	12 911	89 169	102 080	39 250	274 010	313 260
21 tot 30 uren	6 700	17 803	24 503	37 163	118 621	155 784	22 533	62 237	84 770	66 396	198 661	265 057
31 tot 32 uren	1 050	1 829	2 879	4 575	22 070	26 645	3 158	9 790	12 948	8 783	33 689	42 472
33 tot 34 uren	93	795	888	876	4 666	5 542	1 181	1 621	2 802	2 150	7 082	9 232
35 tot 36 uren	10 452	10 686	21 138	42 177	33 071	75 248	41 366	25 879	67 245	93 995	69 636	163 631
37 tot 38 uren	67 541	55 365	122 906	667 896	320 473	988 369	292 210	132 168	424 378	1 027 647	508 006	1 535 653
39 tot 40 uren	48 589	21 626	70 215	295 471	104 951	400 422	147 341	53 616	200 957	491 401	180 193	671 594
41 tot 98 uren	38 449	13 704	52 153	138 119	52 629	190 748	108 049	39 176	147 225	284 617	105 509	390 126
<b>Totaal</b>	<b>180 277</b>	<b>144 037</b>	<b>324 314</b>	<b>1 209 130</b>	<b>834 918</b>	<b>2 044 048</b>	<b>630 036</b>	<b>425 568</b>	<b>1 055 604</b>	<b>2 019 443</b>	<b>1 404 523</b>	<b>3 423 966</b>
Sterk variërend	5 649	3 263	8 912	172 293	67 420	239 713	51 479	21 397	72 876	229 421	92 080	321 501
<b>Algemeen totaal</b>	<b>185 926</b>	<b>147 300</b>	<b>333 226</b>	<b>1 381 423</b>	<b>902 338</b>	<b>2 283 761</b>	<b>681 515</b>	<b>446 965</b>	<b>1 128 480</b>	<b>2 248 864</b>	<b>1 496 603</b>	<b>3 745 467</b>

**Tabel G1.B.6.- DE PERSONEN MET EEN BETREKKING: BEROEPSSTATUUT  
VOLGENS GESLACHT, GEWEST VAN DE WOONPLAATS**

Jaar 1993

BEROEPSSTATUUT	Gewest en geslacht											
	Brussels hoofdstedelijk gewest			Vlaams gewest			Waals gewest			Algemeen totaal		
	Mannen	Vrouwen	Totaal	Mannen	Vrouwen	Totaal	Mannen	Vrouwen	Totaal	Mannen	Vrouwen	Totaal
Werkgever	4 478	1 466	5 944	47 250	6 976	54 226	15 492	3 024	18 516	67 220	11 466	78 686
Zelfstandige	36 221	14 754	50 975	201 732	84 582	286 314	114 535	46 367	160 902	352 488	145 703	498 191
Arbeider	53 904	25 339	79 243	536 911	196 552	733 463	244 219	73 496	317 715	835 034	295 387	1 130 421
Bediende	64 343	77 379	141 722	336 533	342 849	679 382	151 364	176 217	327 581	552 240	596 445	1 148 685
Ambtenaar	25 812	22 801	48 613	250 953	223 677	474 630	153 014	119 482	272 496	429 779	365 960	795 739
Helper	1 163	5 561	6 724	8 061	47 683	55 744	2 886	28 372	31 258	12 110	81 616	93 726
<b>Totaal</b>	<b>185 921</b>	<b>147 300</b>	<b>333 221</b>	<b>1 381 440</b>	<b>902 319</b>	<b>2 283 759</b>	<b>681 510</b>	<b>446 958</b>	<b>1 128 468</b>	<b>2 248 871</b>	<b>1 496 577</b>	<b>3 745 448</b>
Nog te beginnen betrekking	435	212	647	669	1 050	1 719	724	-	724	1 828	1 262	3 090



**Tabel G1.B.8.- DE PERSONEN MET EEN BETREKKING: BEDRIJFSTAK - N.A.C.E.  
VOLGENS GESLACHT, GEWEST VAN DE WOONPLAATS**

Jaar 1993

BEDRIJFSTAK	Gewest en geslacht											
	Brussels hoofdstedelijk gewest			Viaams gewest			Waals gewest			Algemeen totaal		
	Mannen	Vrouwen	Totaal	Mannen	Vrouwen	Totaal	Mannen	Vrouwen	Totaal	Mannen	Vrouwen	Totaal
N.A.C.E. A/B	629	90	719	44 038	18 313	62 351	24 370	11 099	35 469	69 037	29 502	98 539
N.A.C.E. C	-	-	-	5 180	1 115	6 295	3 639	263	3 902	8 819	1 378	10 197
N.A.C.E. D	25 608	10 129	35 737	420 833	143 774	564 607	171 225	38 211	209 436	617 666	192 114	809 780
N.A.C.E. E	1 216	385	1 601	17 677	3 048	20 725	10 298	720	11 018	29 191	4 153	33 344
N.A.C.E. F	16 938	1 357	18 295	144 782	6 066	150 848	74 257	6 214	80 471	235 977	13 637	249 614
N.A.C.E. G	32 998	22 848	55 846	183 945	156 069	340 014	90 004	83 912	173 916	306 947	262 829	569 776
N.A.C.E. H	9 889	6 950	16 839	29 349	31 716	61 065	16 796	14 164	30 960	56 034	52 830	108 864
N.A.C.E. I	17 282	3 880	21 162	134 620	29 847	164 467	65 479	12 286	77 765	217 381	46 013	263 394
N.A.C.E. J/K	35 647	28 896	64 543	124 866	93 257	218 123	51 442	39 644	91 086	211 955	161 797	373 752
N.A.C.E. L/M/N/O	42 718	66 688	109 406	274 416	415 294	689 710	171 219	237 740	408 959	488 353	719 722	1 208 075
N.A.C.E. P/Q	3 000	6 078	9 078	1 759	3 830	5 589	2 785	2 710	5 495	7 544	12 618	20 162
<b>Totaal</b>	<b>185 925</b>	<b>147 301</b>	<b>333 226</b>	<b>1 381 465</b>	<b>902 329</b>	<b>2 283 794</b>	<b>681 514</b>	<b>446 963</b>	<b>1 128 477</b>	<b>2 248 904</b>	<b>1 496 593</b>	<b>3 745 497</b>
Nog te beginnen betrekking	435	212	647	669	1 050	1 719	724	-	724	1 828	1 262	3 090

**Tabel G1.B.9.- DE PERSONEN MET EEN BETREKKING: BEROEPSKLASSE I.S.C.O.  
VOLGENS GESLACHT, GEWEST VAN DE WOONPLAATS**

Jaar 1993

BEROEPSKLASSE	Gewest en geslacht											
	Brussels hoofdstedelijk gewest			Vlaams gewest			Waals gewest			Algemeen totaal		
	Mannen	Vrouwen	Totaal	Mannen	Vrouwen	Totaal	Mannen	Vrouwen	Totaal	Mannen	Vrouwen	Totaal
I.S.C.O. - 1	33 365	13 914	47 279	153 363	60 533	213 896	73 860	37 735	111 595	260 588	112 182	372 770
I.S.C.O. - 2	37 719	36 970	74 689	173 181	199 930	373 111	97 908	119 434	217 342	308 808	356 334	665 142
I.S.C.O. - 3	18 774	14 626	33 400	141 846	71 035	212 881	70 185	39 068	109 253	230 805	124 729	355 534
I.S.C.O. - 4	19 958	38 729	58 687	170 369	225 903	396 272	71 431	104 728	176 159	261 758	369 360	631 118
I.S.C.O. - 5	14 036	21 342	35 378	69 891	139 614	209 505	40 614	73 660	114 274	124 541	234 616	359 157
I.S.C.O. - 6	1 470	-	1 470	47 248	18 914	66 162	25 123	10 649	35 772	73 841	29 563	103 404
I.S.C.O. - 7/8/9	58 783	21 722	80 505	603 014	184 212	787 226	287 967	60 580	348 547	949 764	266 514	1 216 278
I.S.C.O. - 9A	1 819	-	1 819	20 434	891	21 325	14 079	1 111	15 190	36 332	2 002	38 334
<b>Totaal</b>	<b>185 924</b>	<b>147 303</b>	<b>333 227</b>	<b>1 379 346</b>	<b>901 032</b>	<b>2 280 378</b>	<b>681 167</b>	<b>446 965</b>	<b>1 128 132</b>	<b>2 246 437</b>	<b>1 495 300</b>	<b>3 741 737</b>
Beschutte werkplaats	-	-	-	2 103	1 280	3 383	346	-	346	2 449	1 280	3 729
<b>Algemeen totaal</b>	<b>185 924</b>	<b>147 303</b>	<b>333 227</b>	<b>1 381 449</b>	<b>902 312</b>	<b>2 283 761</b>	<b>681 513</b>	<b>446 965</b>	<b>1 128 478</b>	<b>2 248 886</b>	<b>1 496 580</b>	<b>3 745 466</b>
Nog te beginnen betrekking	435	212	647	669	1 050	1 719	724	-	724	1 828	1 262	3 090

**Tabel G1.B.10.- DE PERSONEN MET EEN BETREKKING: VOLTIJDS OF DEELTIJDS WERK  
VOLGENS GESLACHT, GEWEST VAN DE WOONPLAATS**

Jaar 1993

VOLTIJDS OF DEELTIJDS WERK	Gewest en geslacht											
	Brussels hoofdstedelijk gewest			Waals gewest			Vlaams gewest			Algemeen totaal		
	Mannen	Vrouwen	Totaal	Mannen	Vrouwen	Totaal	Mannen	Vrouwen	Totaal	Mannen	Vrouwen	Totaal
<b>Voltdijs werk</b>	<b>178 297</b>	<b>115 712</b>	<b>294 009</b>	<b>1 356 531</b>	<b>644 595</b>	<b>2 001 126</b>	<b>662 677</b>	<b>308 996</b>	<b>971 673</b>	<b>2 197 505</b>	<b>1 069 303</b>	<b>3 266 808</b>
<b>Deeltijds werk (reden)</b>												
- Volgt onderwijs/opleid.	648	693	1 341	1 397	1 774	3 171	2 785	1 616	4 401	4 830	4 083	8 913
- Ziek, gehandicapt	377	819	1 196	2 575	3 206	5 781	1 443	1 371	2 814	4 395	5 396	9 791
- Geen volt. arbeid gevonden	3 654	10 078	13 732	8 295	55 722	64 017	8 763	53 657	62 420	20 712	119 457	140 169
- Familiale omstan- digheden	295	9 823	10 118	3 157	135 698	138 855	439	41 767	42 206	3 891	187 288	191 179
- Wenst geen volt. arbeid	407	3 728	4 135	3 088	29 824	32 912	1 114	18 804	19 918	4 609	52 356	56 965
- Geeft geen reden op	327	1 184	1 511	1 356	11 497	12 853	863	4 266	5 129	2 546	16 947	19 493
- Andere reden	1 915	5 259	7 174	5 002	19 978	24 980	3 413	16 489	19 902	10 330	41 726	52 056
<b>Totaal (deeltijds werk)</b>	<b>7 623</b>	<b>31 584</b>	<b>39 207</b>	<b>24 870</b>	<b>257 699</b>	<b>282 569</b>	<b>18 820</b>	<b>137 970</b>	<b>156 790</b>	<b>51 313</b>	<b>427 253</b>	<b>478 566</b>
<b>Algemeen totaal</b>	<b>185 920</b>	<b>147 296</b>	<b>333 216</b>	<b>1 381 401</b>	<b>902 294</b>	<b>2 283 695</b>	<b>681 497</b>	<b>446 966</b>	<b>1 128 463</b>	<b>2 248 818</b>	<b>1 496 556</b>	<b>3 745 374</b>
Nog te beginnen betrekking	435	212	647	669	1 050	1 719	724	-	724	1 828	1 262	3 090

**Tabel G1.B.11.- DE PERSONEN MET EEN BETREKKING: VAST OF TIJDELIJK WERK  
VOLGENS GESLACHT, GEWEST VAN DE WOONPLAATS**

Jaar 1993

VAST OF TIJDELIJK WERK	Gewest en geslacht											
	Brussels hoofdstedelijk gewest			Vlaams gewest			Waals gewest			Algemeen totaal		
	Mannen	Vrouwen	Totaal	Mannen	Vrouwen	Totaal	Mannen	Vrouwen	Totaal	Mannen	Vrouwen	Totaal
<b>Vast werk</b>	<b>136 740</b>	<b>116 474</b>	<b>253 214</b>	<b>1 095 381</b>	<b>711 341</b>	<b>1 806 722</b>	<b>524 551</b>	<b>333 855</b>	<b>858 406</b>	<b>1 756 672</b>	<b>1 161 670</b>	<b>2 918 342</b>
<b>Tijdelijk werk (+ reden)</b>												
- (1) Opleidingsperiode	1 464	1 340	2 804	8 449	7 441	15 890	5 866	4 817	10 683	15 779	13 598	29 377
- (2) B.T.K., T.W.W., ...	487	1 306	1 793	6 064	19 669	25 733	4 402	7 630	12 032	10 953	28 605	39 558
- (3) Vindt geen vast werk	1 078	2 617	3 695	4 642	8 270	12 912	4 222	9 065	13 287	9 942	19 952	29 894
- (4) Wenst geen vast werk	329	395	724	131	815	946	160	2 029	2 189	620	3 239	3 859
- (5) Contract proefperiode	1 497	617	2 114	4 390	3 489	7 879	1 553	1 614	3 167	7 440	5 720	13 160
- (6) Geeft geen reden op	2 465	2 770	5 235	5 334	12 051	17 385	7 836	10 175	18 011	15 635	24 996	40 631
<b>Totaal (1) tot (6)</b>	<b>7 320</b>	<b>9 045</b>	<b>16 365</b>	<b>29 010</b>	<b>51 735</b>	<b>80 745</b>	<b>24 039</b>	<b>35 330</b>	<b>59 369</b>	<b>60 369</b>	<b>96 110</b>	<b>156 479</b>
<b>Totaal</b>	<b>144 060</b>	<b>125 519</b>	<b>269 579</b>	<b>1 124 391</b>	<b>763 076</b>	<b>1 887 467</b>	<b>548 590</b>	<b>369 185</b>	<b>917 775</b>	<b>1 817 041</b>	<b>1 257 780</b>	<b>3 074 821</b>
Niet weddetrekkenden	41 862	21 781	63 643	257 030	139 230	396 260	132 912	77 771	210 683	431 804	238 782	670 586
<b>Algemeen totaal</b>	<b>185 922</b>	<b>147 300</b>	<b>333 222</b>	<b>1 381 421</b>	<b>902 306</b>	<b>2 283 727</b>	<b>681 502</b>	<b>446 956</b>	<b>1 128 458</b>	<b>2 248 845</b>	<b>1 496 562</b>	<b>3 745 407</b>
Nog te beginnen betrekking	435	212	647	669	1 050	1 719	724	-	724	1 828	1 262	3 090

**Tabel G1.E.4.- PERSONEN MET EEN BETREKKING: NIVEAU VAN HET BEHAALD ONDERWIJSDIPLOMA  
VOLGENS GESLACHT, GEWEST VAN DE WOONPLAATS**

Jaar 1993

DIPLOMA	Gewest en geslacht											
	Brussels hoofdstedelijk gewest			Vlaams gewest			Waals gewest			Algemeen totaal		
	Mannen	Vrouwen	Totaal	Mannen	Vrouwen	Totaal	Mannen	Vrouwen	Totaal	Mannen	Vrouwen	Totaal
Lager onderwijs of geen Secundair onderwijs, lagere graad	30 520	17 767	48 287	213 940	116 370	330 310	120 383	49 272	169 655	364 843	183 409	548 252
Secundair onderwijs hogere graad	42 204	28 898	71 102	369 153	174 582	543 735	204 181	111 127	315 308	615 538	314 607	930 145
Hoger niet universitair onderwijs K.T.	48 104	44 197	92 301	468 690	319 768	788 458	202 884	132 793	335 677	719 678	496 758	1 216 436
Hoger niet universitair onderwijs L.T.	16 879	27 247	44 126	146 050	207 443	353 493	67 736	105 722	173 458	230 665	340 412	571 077
Universitair onderwijs	9 467	7 628	17 095	59 545	32 924	92 469	26 192	17 265	43 457	95 204	57 817	153 021
<b>Totaal</b>	<b>185 926</b>	<b>147 301</b>	<b>333 227</b>	<b>1 381 438</b>	<b>902 325</b>	<b>2 283 763</b>	<b>681 522</b>	<b>446 973</b>	<b>1 128 495</b>	<b>2 248 886</b>	<b>1 496 599</b>	<b>3 745 485</b>

**Tabel G1.C.9.- DE PERSONEN ZONDER BETREKKING DIE WERK ZOEKEN: DE SITUATIE VOORAFGAAND AAN HET ZOEKEN VOLGENS GESLACHT, GEWEST VAN DE WOONPLAATS**

Jaar 1993

VOORAFGAANDE SITUATIE	Gewest en geslacht											
	Brussels hoofdstedelijk gewest			Vlaams gewest			Waals gewest			Algemeen totaal		
	Mannen	Vrouwen	Totaal	Mannen	Vrouwen	Totaal	Mannen	Vrouwen	Totaal	Mannen	Vrouwen	Totaal
Heeft een betrekking	17 695	16 506	34 201	32 020	44 177	76 197	44 910	58 312	103 222	94 625	118 995	213 620
Student, scholier	5 812	3 537	9 349	8 715	11 581	20 296	14 944	18 998	33 942	29 471	34 116	63 587
Militaire-/burgerdienst	1 922	-	1 922	9 783	-	9 783	4 926	-	4 926	16 631	-	16 631
Werkz. in eigen huishouden	3 944	9 020	12 964	5 357	33 126	38 483	1 664	18 452	20 116	10 965	60 598	71 563
Andere (bv.gepens.)	5 556	2 925	8 481	21 305	17 447	38 752	14 309	8 457	22 766	41 170	28 829	69 999
<b>Totaal</b>	<b>34 929</b>	<b>31 988</b>	<b>66 917</b>	<b>77 180</b>	<b>106 331</b>	<b>183 511</b>	<b>80 753</b>	<b>104 219</b>	<b>184 972</b>	<b>192 862</b>	<b>242 538</b>	<b>435 400</b>

**Tabel G1.C.11.- ALLE WERKZOEKENDEN: BESCHIKBAARHEID VOOR DE BETREKING  
VOLGENS GESLACHT, GEWEST VAN DE WOONPLAATS**

Jaar 1993

BESCHIKBAARHEID	Gewest en geslacht											
	Brussels hoofdstedelijk gewest			Vlaams gewest			Waals gewest			Algemeen totaal		
	Mannen	Vrouwen	Totaal	Mannen	Vrouwen	Totaal	Mannen	Vrouwen	Totaal	Mannen	Vrouwen	Totaal
<b>A. Werkzoekenden - zonder betrekking</b>												
<b>Onmiddellijk beschikbaar</b>	<b>31 460</b>	<b>28 304</b>	<b>59 764</b>	<b>59 114</b>	<b>91 098</b>	<b>150 212</b>	<b>72 719</b>	<b>93 855</b>	<b>166 574</b>	<b>163 293</b>	<b>213 257</b>	<b>376 550</b>
<b>Niet onmidd. beschikbaar</b>												
- Studies	406	799	1 205	2 015	3 103	5 118	1 509	1 425	2 934	3 930	5 327	9 257
- Militaire-/burgerdienst	731	-	731	6 037	-	6 037	1 630	-	1 630	8 398	-	8 398
- Huidige betrekking	-	-	-	187	-	187	-	-	-	187	-	187
- Persoonlijke reden	313	1 791	2 104	618	4 673	5 291	340	5 696	6 036	1 271	12 160	13 431
- Ziekte, invaliditeit	318	283	601	1 192	1 060	2 252	485	888	1 373	1 995	2 231	4 226
- Andere reden	204	213	417	4 786	3 448	8 234	1 155	1 227	2 382	6 145	4 888	11 033
<b>Totaal A</b>	<b>33 432</b>	<b>31 390</b>	<b>64 822</b>	<b>73 949</b>	<b>103 382</b>	<b>177 331</b>	<b>77 838</b>	<b>103 091</b>	<b>180 929</b>	<b>185 219</b>	<b>237 863</b>	<b>423 082</b>
<b>B. Werkzoekenden - met betrekking:</b>												
<b>Onmiddellijk beschikbaar</b>	<b>6 279</b>	<b>6 497</b>	<b>12 776</b>	<b>11 879</b>	<b>11 620</b>	<b>23 499</b>	<b>12 074</b>	<b>12 141</b>	<b>24 215</b>	<b>30 232</b>	<b>30 258</b>	<b>60 490</b>
<b>Niet onmidd. beschikbaar</b>												
- Studies	-	94	94	327	262	589	146	-	146	473	356	829
- Milit./burgerdienst	-	-	-	269	-	269	92	-	92	361	-	361
- Huidige betrekking	3 237	3 904	7 141	8 726	15 146	23 872	8 719	9 552	18 271	20 682	28 602	49 284
- Persoonlijke reden	93	-	93	294	434	728	248	588	836	635	1 022	1 657
- Ziekte, invaliditeit	-	-	-	-	147	147	80	118	198	80	265	345
- Andere reden	308	408	716	1 165	1 224	2 389	480	862	1 342	1 953	2 494	4 447
<b>Totaal B.</b>	<b>9 917</b>	<b>10 903</b>	<b>20 820</b>	<b>22 660</b>	<b>28 833</b>	<b>51 493</b>	<b>21 839</b>	<b>23 261</b>	<b>45 100</b>	<b>54 416</b>	<b>62 997</b>	<b>117 413</b>
<b>Totaal A + B</b>	<b>43 349</b>	<b>42 293</b>	<b>85 642</b>	<b>96 609</b>	<b>132 215</b>	<b>228 824</b>	<b>99 677</b>	<b>126 352</b>	<b>226 029</b>	<b>239 635</b>	<b>300 860</b>	<b>540 495</b>
<b>C. Betrekking gevonden: Nog niet begonnen met werken</b>	<b>1 497</b>	<b>597</b>	<b>2 094</b>	<b>3 220</b>	<b>2 944</b>	<b>6 164</b>	<b>2 912</b>	<b>1 132</b>	<b>4 044</b>	<b>7 629</b>	<b>4 673</b>	<b>12 302</b>
<b>Totaal A + B + C</b>	<b>44 846</b>	<b>42 890</b>	<b>87 736</b>	<b>99 829</b>	<b>135 159</b>	<b>234 988</b>	<b>102 589</b>	<b>127 484</b>	<b>230 073</b>	<b>247 264</b>	<b>305 533</b>	<b>552 797</b>
<b>D. Niet werkzoekenden maar werkwilleg</b>	<b>11 104</b>	<b>9 778</b>	<b>20 882</b>	<b>63 140</b>	<b>64 406</b>	<b>127 546</b>	<b>17 104</b>	<b>15 368</b>	<b>32 472</b>	<b>91 348</b>	<b>89 552</b>	<b>180 900</b>
<b>Algemeen totaal</b>	<b>55 950</b>	<b>52 668</b>	<b>108 618</b>	<b>162 969</b>	<b>199 565</b>	<b>362 534</b>	<b>119 693</b>	<b>142 852</b>	<b>262 545</b>	<b>338 612</b>	<b>395 085</b>	<b>733 697</b>

**Tabel G1.C.12.- ALLE WERKZOEKENDEN: GEBRUIKTE METHODE TIJDENS DE LAATSTE  
4 WEKEN VOLGENS GESLACHT, GEWEST VAN DE WOONPLAATS**

Jaar 1993

GEBRUIKTE METHODE	Gewest en geslacht											
	Brussels hoofdstedelijk gewest			Vlaams gewest			Waals gewest			Algemeen totaal		
	Mannen	Vrouwen	Totaal	Mannen	Vrouwen	Totaal	Mannen	Vrouwen	Totaal	Mannen	Vrouwen	Totaal
<b>A. Werkzoekenden - zonder betrekking:</b>												
Off. arbeidsbureau	15 492	14 561	30 053	36 400	48 441	84 841	24 748	30 912	55 660	76 640	93 914	170 554
Part. Plaatsingsbureau	1 712	1 322	3 034	3 699	5 007	8 706	3 657	4 629	8 286	9 068	10 958	20 026
Wervingsex. Openbare dienst	109	107	216	378	145	523	278	284	562	765	536	1 301
Plaatste advertentie	1 018	207	1 225	134	138	272	535	678	1 213	1 687	1 023	2 710
Beantwoorde advertentie	4 183	5 234	9 417	5 781	9 509	15 290	6 813	14 726	21 539	16 777	29 469	46 246
Contact met werkgevers	3 310	1 880	5 190	8 328	9 947	18 275	16 669	16 591	33 260	28 307	28 418	56 725
Zoekt grond, gebouwen	109	-	109	-	173	173	-	-	-	109	173	282
Op zoek naar middelen	-	110	110	334	-	334	265	102	367	599	212	811
Resultaten sollicitatie	195	97	292	771	1 240	2 011	507	909	1 416	1 473	2 246	3 719
Oproep off. arbeidsbureau	905	1 299	2 204	1 266	1 618	2 884	2 139	2 776	4 915	4 310	5 693	10 003
Persoonlijke relaties	1 259	1 650	2 909	2 373	3 700	6 073	5 840	5 434	11 274	9 472	10 784	20 256
Aangeboden betrekkingen	3 272	3 665	6 937	4 172	5 513	9 685	5 050	8 338	13 388	12 494	17 516	30 010
Andere methodes	423	-	423	1 830	2 328	4 158	1 442	1 454	2 896	3 695	3 782	7 477
Geen methode	1 445	1 260	2 705	8 493	15 624	24 117	9 899	16 250	26 149	19 837	33 134	52 971
<b>Totaal A</b>	<b>33 432</b>	<b>31 392</b>	<b>64 824</b>	<b>73 959</b>	<b>103 383</b>	<b>177 342</b>	<b>77 842</b>	<b>103 083</b>	<b>180 925</b>	<b>185 233</b>	<b>237 858</b>	<b>423 091</b>
<b>B. Werkzoekenden - met betrekking:</b>												
Off. arbeidsbureau	828	1 617	2 445	3 346	6 320	9 666	1 995	4 806	6 801	6 169	12 743	18 912
Part. plaatsingsbureau	109	90	199	480	430	910	1 293	738	2 031	1 882	1 258	3 140
Wervingsex. Openbare dienst	507	204	711	587	-	587	1 241	142	1 383	2 335	346	2 681
Plaatste advertentie	313	405	718	134	305	439	-	417	417	447	1 127	1 574
Beantwoorde advertentie	3 126	2 169	5 295	3 888	2 378	6 266	3 331	3 381	6 712	10 345	7 928	18 273
Contact met werkgevers	1 166	1 593	2 759	4 073	4 713	8 786	5 035	4 544	9 579	10 274	10 850	21 124
Zoekt grond, gebouwen	104	-	104	292	-	292	-	-	-	396	-	396
Op zoek naar middelen	109	-	109	-	-	-	54	-	54	163	-	163
Resultaten sollicitatie	-	304	304	336	594	930	699	752	1 451	1 035	1 650	2 685
Oproep off. arbeidsbureau	-	-	-	140	150	290	241	336	577	381	486	867
Persoonlijke relaties	770	598	1 368	1 801	1 832	3 633	4 041	3 624	7 665	6 612	6 054	12 666
Aangeboden betrekkingen	1 082	1 347	2 429	2 975	3 278	6 253	1 586	2 323	3 909	5 643	6 948	12 591
Andere methodes	636	592	1 228	2 165	1 585	3 750	383	287	670	3 184	2 464	5 648
Geen methode	1 165	1 992	3 157	2 447	7 245	9 692	1 938	1 912	3 850	5 550	11 149	16 699
<b>Totaal B</b>	<b>20 826</b>	<b>-</b>	<b>20 826</b>	<b>51 494</b>	<b>-</b>	<b>51 494</b>	<b>45 099</b>	<b>-</b>	<b>45 099</b>	<b>117 419</b>	<b>-</b>	<b>117 419</b>
<b>Totaal A + B</b>	<b>43 347</b>	<b>42 303</b>	<b>85 650</b>	<b>96 623</b>	<b>132 213</b>	<b>228 836</b>	<b>99 679</b>	<b>126 345</b>	<b>226 024</b>	<b>239 649</b>	<b>300 861</b>	<b>540 510</b>
<b>C. Betrekking gevonden:</b>												
<b>nog niet begonnen met werken</b>	<b>1 497</b>	<b>597</b>	<b>2 094</b>	<b>3 220</b>	<b>2 944</b>	<b>6 164</b>	<b>2 912</b>	<b>1 132</b>	<b>4 044</b>	<b>7 629</b>	<b>4 673</b>	<b>12 302</b>
<b>Algemeen totaal</b>	<b>44 844</b>	<b>42 900</b>	<b>87 744</b>	<b>99 843</b>	<b>135 157</b>	<b>235 000</b>	<b>102 591</b>	<b>127 477</b>	<b>230 068</b>	<b>247 278</b>	<b>305 534</b>	<b>552 812</b>

**Tabel G1.E.9.- WERKLOZEN: NIVEAU VAN HET BEHAALD ONDERWIJSDIPLOMA  
VOLGENS GESLACHT, GEWEST VAN DE WOONPLAATS**

Jaar 1993

NIVEAU VAN HET BEHAALD DIPLOMA	Gewest en geslacht											
	Brussels hoofdstedelijk gewest			Vlaams gewest			Waals gewest			Algemeen totaal		
	Mannen	Vrouwen	Totaal	Mannen	Vrouwen	Totaal	Mannen	Vrouwen	Totaal	Mannen	Vrouwen	Totaal
<b>A.Werklozen (nr antw.)</b>												
Lager onderwijs of geen Secundair onderwijs	13 765	11 673	25 438	38 237	45 189	83 426	33 417	31 767	65 184	85 419	88 629	174 048
lagere graad	8 389	9 498	17 887	27 086	42 503	69 589	28 764	50 039	78 803	64 239	102 040	166 279
Secundair onderwijs hogere graad	7 783	8 054	15 837	21 862	41 797	63 659	19 088	32 326	51 414	48 733	82 177	130 910
Hoger niet univ. onderw. korte type	1 248	2 187	3 435	7 142	8 447	15 589	2 017	5 911	7 928	10 407	16 545	26 952
Hoger niet univ. onderw. lange type	818	868	1 686	2 118	2 036	4 154	531	2 174	2 705	3 467	5 078	8 545
Universitair onderwijs	1 268	1 130	2 398	1 614	1 666	3 280	1 761	1 690	3 451	4 643	4 486	9 129
<b>Totaal</b>	<b>33 271</b>	<b>33 410</b>	<b>66 681</b>	<b>98 059</b>	<b>141 638</b>	<b>239 697</b>	<b>85 578</b>	<b>123 907</b>	<b>209 485</b>	<b>216 908</b>	<b>298 955</b>	<b>515 863</b>
<b>B.Werklozen (I.B.A.)</b>												
Lager onderwijs of geen Secundair onderwijs	10 654	8 845	19 499	12 990	19 035	32 025	18 913	17 218	36 131	42 557	45 098	87 655
lagere graad	7 172	7 338	14 510	17 503	22 852	40 355	23 161	31 169	54 330	47 836	61 359	109 195
Secundair onderwijs hogere graad	7 885	7 336	15 221	13 859	26 752	40 611	17 756	22 460	40 216	39 500	56 548	96 048
Hoger niet univ. onderw. korte type	2 098	1 712	3 810	6 030	6 977	13 007	1 930	4 920	6 850	10 058	13 609	23 667
Hoger niet univ. onderw. lange type	1 140	757	1 897	1 612	1 036	2 648	572	2 363	2 935	3 324	4 156	7 480
Universitair onderwijs	1 698	1 929	3 627	1 968	1 492	3 460	2 116	1 810	3 926	5 782	5 231	11 013
<b>Totaal</b>	<b>30 647</b>	<b>27 917</b>	<b>58 564</b>	<b>53 962</b>	<b>78 144</b>	<b>132 106</b>	<b>64 448</b>	<b>79 940</b>	<b>144 388</b>	<b>149 057</b>	<b>186 001</b>	<b>335 058</b>

**Tabel G1.D.1.- DE NIET-AKTIEVEN (PERSONEN ZONDER BETREKKING DIE NIET NAAR WERK ZOEKEN):  
SITUATIE VOLGENS GESLACHT, GEWEST VAN DE WOONPLAATS**

Jaar 1993

SITUATIE	Gewest en geslacht											
	Brussels hoofdstedelijk gewest			Vlaams gewest			Waals gewest			Algemeen totaal		
	Mannen	Vrouwen	Totaal	Mannen	Vrouwen	Totaal	Mannen	Vrouwen	Totaal	Mannen	Vrouwen	Totaal
Student, scholier	42 598	39 659	82 257	230 504	224 357	454 861	141 004	136 962	277 966	414 106	400 978	815 084
Militaire, burgerdienst	1 098	-	1 098	12 621	-	12 621	6 146	-	6 146	19 865	-	19 865
Gepensioneerd	66 616	119 867	186 483	426 943	520 496	947 439	243 428	320 273	563 701	736 987	960 636	1 697 623
Vervroegd pensioen	8 016	2 358	10 374	94 438	18 564	113 002	43 280	7 494	50 774	145 734	28 416	174 150
Werkonbekwaam	13 904	10 289	24 193	71 663	43 848	115 511	56 936	34 136	91 072	142 503	88 273	230 776
Werkzaam in eigen huish.	290	49 530	49 820	4 113	559 276	563 389	1 111	290 486	291 597	5 514	899 292	904 806
Andere	10 703	18 492	29 195	43 143	63 704	106 847	26 370	53 654	80 024	80 216	135 850	216 066
<b>Totaal</b>	<b>143 225</b>	<b>240 195</b>	<b>383 420</b>	<b>883 425</b>	<b>1 430 245</b>	<b>2 313 670</b>	<b>518 275</b>	<b>843 005</b>	<b>1 361 280</b>	<b>1 544 925</b>	<b>2 513 445</b>	<b>4 058 370</b>
Nog te beginnen betrekking	435	212	647	669	1 050	1 719	724	-	724	1 828	1 262	3 090

### Bijlage 1.- Classificatie van de arbeidskrachten volgens de steekproefenquête naar de arbeidskrachten van de Europese Gemeenschap

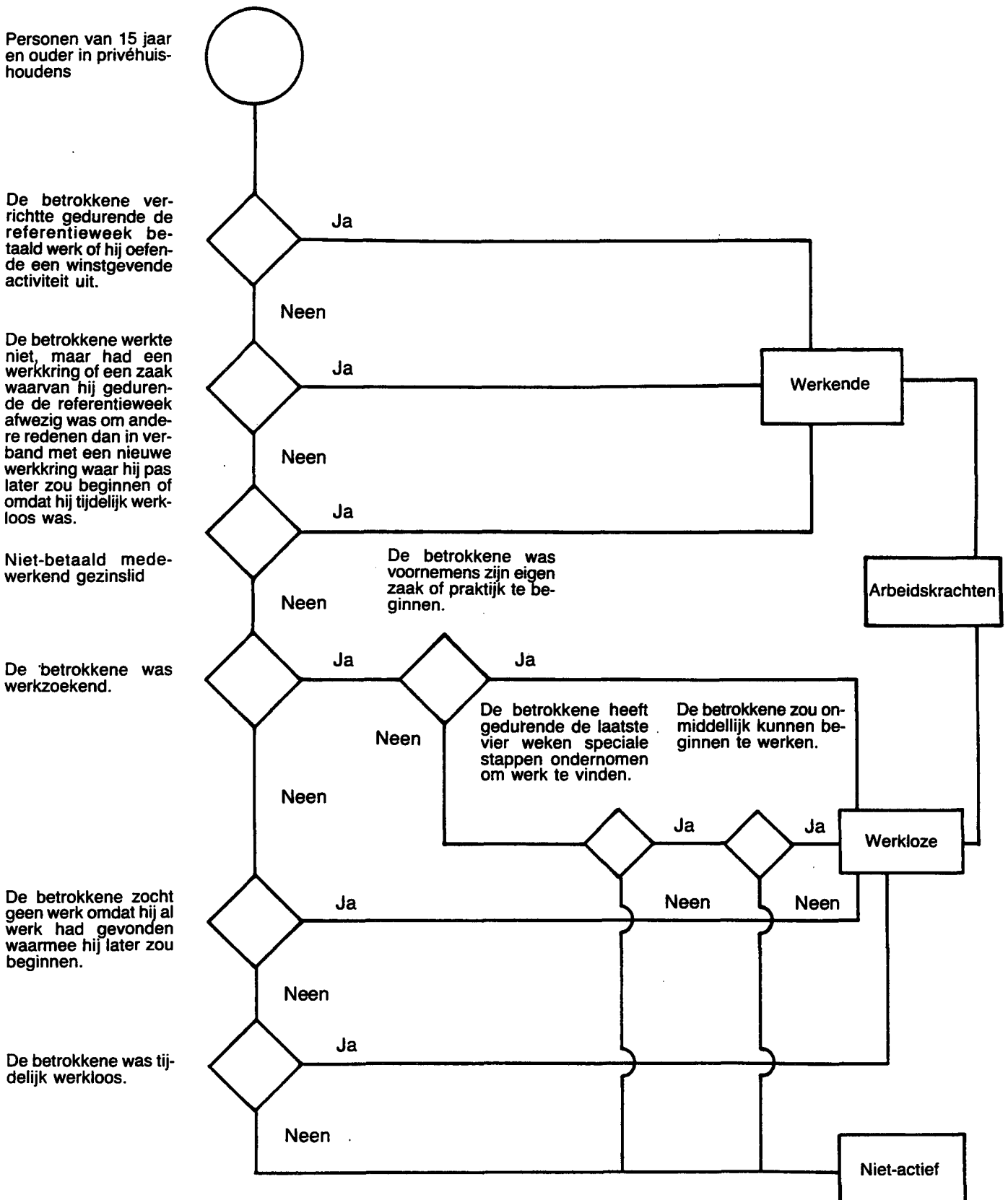

## Bijlage 2.- GROTE GROEPEN EN SUB-GROEPEN VAN DE ISCO (\*)

### 1. WETENSCHAPPELIJKE EN ANDERE VAKSPECIALISTEN, KUNSTENAARS

- 01 Schei-, natuurkundigen en verwante technici
- 02 Architecten, ingenieurs en verwante tekenaars (02/03)
- 04 Vliegtuig- en scheepsofficieren
- 05 Biologen, biotechnici, landbouwkundigen en verwante vakspecialisten
- 06 Genees- en tandheelkundigen, dierenartsen, verplegende en verwante vakspecialisten (06/07)
- 08 Statistici, wiskundigen, systeemanalisten en verwante vakspecialisten
- 09 Economen
- 11 Accountants
- 12 Juristen
- 13 Leerkrachten
- 14 Bedienaars van de Eredienst en verwante functies
- 15 Auteurs, journalisten e.d.
- 16 Beeldhouwers, kunstschilders, fotografen e.a. creatieve kunstenaars
- 17 Musici, toneelspelers e.a. uitvoerende kunstenaars
- 18 Beroepssportlieden e.d.
- 19 Wetenschappelijke e.a. vakspecialisten n.e.g.

### 2. BELEIDVOERENDE EN HOGERE LEIDINGGEVENDE FUNCTIES

- 20 Beleidvoerende en hogere leidinggevende functies bij Openbaar bestuur
- 21 Beleidvoerende en hogere leidinggevende functies excl. Openbaar bestuur

### 3. ADMINISTRATIEVE FUNCTIES

- 30 Toezichhoudend- leidinggevend administratief personeel
- 31 Uitvoerende hoofdamttenaren
- 32 Secretaressen, typisten, onstypisten e.d.
- 33 Boekhouders, kassiers en verwante functies
- 34 Boekhoudmachine-, computerapparatuuroperateurs e.d.
- 35 Toezichhoudend-leidinggevend transport- en communicatie personeel
- 36 Conducteurs trein, tram, bus e.d.
- 37 Post-distributie personeel
- 38 Telefonisten, telegrafisten e.d.
- 39 Administratieve functies n.e.g.

### 4. COMMERCIELE FUNCTIES

- 40 Directeuren en bedrijfsleiders groothandel
- 41 Directeuren en bedrijfsleiders detailhandel
- 42 Zelfstandige groothandelaren en tussenpersonen
- 43 Zelfstandige winkeliers
- 44 Zelfstandige detailhandelaren niet in winkels
- 45 Toezichhoudend-leidinggevend commercieel personeel, inkopers
- 46 Vertegenwoordigers, handelsagenten
- 47 Verzekeringsagenten, makelaars e.a. tussenpersonen t.b.v. zakelijke diensten, veilinghouders e.d.
- 48 Winkelbedienden e.a. verkopers (excl. vertegenwoordigers)
- 49 Commerciële functies n.e.g.

### 5. DIENSTVERLENENDE FUNCTIES

- 50 Directeuren en bedrijfsleiders horecabedrijven
- 51 Zelfstandige hotel-, restaurant-, caféhouders e.d.
- 52 Toezichhoudend-leidinggevend huishoudelijk personeel e.d.
- 53 Koks, kelners, buffetbedienden e.d.
- 54 Huishoudelijk en verzorgend personeel n.e.g.
- 55 Huisbewaarders, schoonmaakpersoneel (gebouwen e.d.)
- 56 Waters, persers e.d.
- 57 Kappers, schoonheidsspecialisten e.d.
- 58 Brandweer, politiepersoneel, bewakers e.d.
- 59 Dienstverlenende functies n.e.g.

### 6. AGRARISCHE BEROEPEN, VISSERS e.d.

- 60 Bedrijfsleiders land- en tuinbouw e.d.
- 61 Zelfstandige land- en tuinbouwers
- 62 Agrarische arbeiders
- 63 Boswachters en bosarbeiders, grondwerkers e.d.
- 64 Vissers, jagers e.d.

### 7. AMBACHTS, INDUSTRIE-, TRANSPORTBEROEPEN EN VERWANTE FUNCTIES

- 70 Toezichhoudend-leidinggevend produktiepersoneel
- 71 Mijn-, groeve-arbeiders, bronboorders e.d.
- 72 Hoogoven, smeltovenarbeiders, walsers, gieters, vormers e.a. metaalvervaardigende arbeiders
- 73 Houtzagers, papiermakers e.d.
- 74 Chemische procesarbeiders en verwante functies
- 75 Spinners, wevers, breiers, ververs en verwante functies
- 76 Leerlooiers, pelsbereiders e.d.
- 77 Voedingsmiddelen- en drankenbereiders
- 78 Tabakbewerkers, tabaksproduktenmakers
- 79 Kleermakers, kostuumnaaisters, stoffeerders en verwante functies
- 80 Schoenmakers, lederwarenmakers
- 81 Meubelmakers, e.a. houtbewerkers
- 82 Steenhouders, -zagers, -slijpers e.d.
- 83 Smeden, gereedschapmakers, machinale metaalbewerkers
- 84 Machinebankwerker-monteurs, instrumentmakers, samenstellers en reparateurs van machines en apparaten (excl. elektr.)
- 85 Elektromonteurs, samenstellers en reparateurs van elektrische apparaten e.d.
- 86 Radio- en t.v.-zend-, geluids-, beeldapparatuurbedieners
- 87 Loodgieters, pijpfitters, lassers, plaat- en constructiewerkers
- 88 Goud- en zilversmeden, diamantbewerkers e.d.
- 89 Glas- aardewerkvormers en verwante functies
- 90 Rubber- en plasticproduktenmakers
- 91 Papierwaren- en kartonnagewerkers
- 92 Drukkers en verwante functies
- 93 Schilders e.d.
- 94 Ambachts- en industrieberoepen n.e.g.
- 95 Metselaars, timmerlieden e.a. bouwvakarbeiders
- 96 Machinisten e.a. bedieners van stationaire machines en installaties
- 97 Laders, lossers, inpakkers, grondwerk-, kraanmachinisten e.d.
- 98 Chauffeurs, matrozen, treinbestuurders en verwante functies
- 99 Arbeiders n.e.g.

### 9A MILITAIREN



**Bijlage 2a.- INTERNATIONALE CLASSIFICATIE VAN DE BEROEPEN  
ISCO-88 (\*) - COMMUNAUTAIRE VERSIE (\*\*)**

**1. BELEIDVOERENDE EN HOGERE LEIDINGGEVENDE FUNCTIES,  
DIRECTEUREN EN BEDRIJFSLEIDERS**

- 11 Beleidvoerende en hogere leidinggevende functies
- 12 Directeuren en bedrijfsleiders van ondernemingen
- 13 Directeuren en bedrijfsleiders, algemeen

**2. SPECIALISTEN**

- 21 Natuurkundigen, wiskundigen en ingenieurs
- 22 Specialisten op het gebied van de menswetenschappen en de geneeskunde
- 23 Onderwijsgevend
- 24 Overige specialisten

**3. TECHNICI EN LAGERE FUNCTIES**

- 31 Lagere functies op het gebied van de natuurkunde en de ingenieurswetenschappen
- 32 Lagere functies op het gebied van de menswetenschappen en de gezondheidszorg
- 33 Lagere functies op onderwijsgebied
- 34 Overige lagere functies

**4. ADMINISTRatieve FUNCTIES**

- 41 Kantoorpersoneel
- 42 Klanten bedienend personeel

**5. DIENSTVERLENENDE EN COMMERCIELE FUNCTIES**

- 51 Huishoudelijke en verzorgende functies, brandweer, politie e.d.
- 52 Modellen, verkopers en demonstrateurs

**6. GESCHOOLDE LANDBOUWERS EN VISSERS**

- 61 Voor de markt producerende geschoolde landbouwers en vissers

**7. AMBACHTSBEROEPEN EN VERWANTE BEROEPEN**

- 71 Mijn- en groeuarbeiders en bouwvakarbeiders
- 72 Metaalarbeiders, monteurs en verwante beroepen
- 73 Vervaardigers van precisie-instrumenten, ambachtlieden, drukkers en verwante beroepen
- 74 Overige ambachtsberoepen en verwante beroepen

**8. BEDIENINGSMANNEN VAN INSTALLATIES EN MACHINES EN  
ASSEMBLEURS**

- 81 Bedieningsmannen van stationaire installaties
- 82 Machinebedieningsmannen en assembleurs
- 83 Chauffeurs, machinisten en bedieningsmannen van mobiele installaties

**9. LAGERE BEROEPEN**

- 91 Lagere commerciële en dienstverlenende beroepen
- 92 Ongeschoolde arbeiders in de landbouw, de visserij e.d.
- 93 Ongeschoolde arbeiders in de mijnbouw, de bouwnijverheid, industrie en het vervoer

**0. MILITAIRES**

- 01 Militairen

(\*) International Standard Classification of Occupations

(\*\*) Vanaf 1993.

### Bijlage 3.- ALGEMEEN OVERZICHT VAN DE AFDELINGEN EN KLASSEN VAN DE N.A.C.E. (\*)

#### 0. LANDBOUW, JACHT, BOSBOUW EN VISSERIJ

- 01 Landbouw en jacht
- 02 Bosbouw
- 03 Visserij

#### 1. ENERGIE- EN WATERHUISHOUDING

- 11 Winning en bewerking van vaste brandstoffen
- 12 Cokesovenbedrijven
- 13 Aardolie- en aardgaswinning
- 14 Aardolie-industrie
- 15 Winning en vervaardiging van splijt- en kweekstoffen
- 16 Productie en distributie van elektriciteit, gas, stoom en warm water
- 17 Waterleidingbedrijven (winning, reiniging en distributie van water)

#### 2. WINNING EN VERWERKING VAN NIET-ENERGETISCHE DELFSTOFFEN EN HUN DERIVATEN; CHEMISCHE INDUSTRIE

- 21 Winning en voorbereiding van ertsen
- 22 Vervaardiging en eerste verwerking van metalen
- 23 Winning van niet-energetische mineralen (met uitzondering van ertsen); veenderijen
- 24 Vervaardiging van steen, cement, betonwaren, aardewerk, glas e.d.
- 25 Chemische industrie
- 26 Kunstmatige en synthetische continugaren- en vezelfabrieken

#### 3. METAALVERWERKENDE INDUSTRIE; FIJNMECHANISCHE EN OPTISCHE INDUSTRIE

- 31 Vervaardiging van produkten uit metaal (met uitzondering van machines en transportmiddelen)
- 32 Machinebouw
- 33 Bureau-machinefabrieken; fabrieken van machines voor informatieverwerking
- 34 Elektrotechnische industrie
- 35 Automobiellbouw; fabrieken van auto-onderdelen
- 36 Overige transportmiddelenfabrieken
- 37 Fijnmechanische en optische industrie

#### 4. ANDERE BE- EN VERWERKENDE INDUSTRIËN

- 41/42 Voedings- en genotmiddelenindustrie
- 43 Textielnijverheid
- 44 Ledernijverheid
- 45 Schoen- en kledingnijverheid
- 46 Houtindustrie; fabrieken van houten meubelen
- 47 Papier- en papierwarenindustrie; grafische nijverheid; uitgeverijen
- 48 Rubber- en plasticverwerkende industrie
- 49 Overige be- en verwerkende industrie

#### 5. BOUWNIJVERHEID

- 50 Bouwnijverheid

#### 6. HANDEL, HOTELS, RESTAURANTS EN CAFE'S, REPARATIEBEDRIJVEN

- 61 Groothandel (m.u.v. recuperatie)
- 62 Recuperatie
- 63 Tussenpersonen in de handel
- 64/65 Kleinhandel
- 66 Maaltijden-, dranken- en logiesverstrekkende bedrijven
- 67 Reparatie van gebruiksgoederen en voertuigen

#### 7. VERVOER EN COMMUNICATIE

- 71 Spoorwegen
- 72 Overig vervoer te land (stadsvervoer, vervoer over de weg, enz.)
- 73 Binnenvaart
- 74 Zee- en kustvaart
- 75 Luchtvaart
- 76 Aan het vervoer verwante activiteiten
- 77 Reisbureaus, tussenpersonen op het gebied van het vervoer, opslag
- 79 Communicatiebedrijven

#### 8. BANK- EN VERZEKERINGSWEZEN, DIENSTVERLENINGEN TEN BEHOEVE VAN ONDERNEMINGEN, VERHUUR

- 81 Bank- en kredietwezen
- 82 Verzekeringswezen m.u.v. sociale verzekeringsorganen
- 83 Hulpbedrijven van het bank- en verzekeringswezen, exploitatie van en handel in onroerende goederen (m.u.v. verhuur van eigen onroerende goederen), dienstverleningen ten behoeve van ondernemingen
- 84 Verhuur van roerende goederen
- 85 Verhuur van eigen onroerende goederen

#### 9. OVERIGE DIENSTVERLENING

- 91 Algemeen overheidsbestuur, defensie en wettelijke sociale verzekering
- 92 Reinigingsdiensten, beheer van begraafplaatsen
- 93 Onderwijs
- 94 Speur- en ontwikkelingswerk
- 95 Diensten voor volksgezondheid en diergeneeskunde
- 96 Overige maatschappelijke dienstverlenende instellingen
- 97 Dienstverlening op het gebied van de recreatie en andere vormen van culturele dienstverlening
- 98 Persoonlijke diensten
- 99 Huishoudelijke diensten
- 90 Vertegenwoordigingen van vreemde mogendheden, internationale en supranationale organisaties en geallieerde strijdkrachten

(\*) Algemene systematische bedrijfsindeling in de Europese Gemeenschappen.

**Bijlage 3a.- LIJST VAN DE SECTIES EN AFDELINGEN VAN DE ACTIVITEITENNOMENCLATUUR NACE  
(HERZIENE VERSIE) (\*)**

**SECTIE A LANDBOUW, JACHT EN BOSBOUW**

- 01 Landbouw, jacht en diensten in verband met deze activiteiten
- 02 Bosbouw en diensten in verband met de bosbouw

**SECTIE B VISSERIJ**

- 05 Visserij en het kweken van vis en van schaal- en schelpdieren; diensten in verband met de visserij

**SECTIE C WINNING VAN DELFSTOFFEN**

- 10 Winning van steenkool, bruinkool en turf
- 11 Winning van aardolie en aardgas; diensten in verband met de aardolie- en aardgaswinning, exclusief exploratie
- 12 Winning van uranium- en thoriumerts
- 13 Winning van metaalerts
- 14 Overige winning van delfstoffen

**SECTIE D INDUSTRIE**

- 15 Vervaardiging van voedingsmiddelen en dranken
- 16 Vervaardiging van tabaksproducten
- 17 Vervaardiging van textiel
- 18 Vervaardiging van kleding; bereiden en verven van bont
- 19 Looien en bewerken van leer; vervaardiging van koffers, tassen, zadel- en tuigmakerswerk en schoeisel
- 20 Houtindustrie en vervaardiging van artikelen van hout en van kurk, exclusief meubelen; vervaardiging van artikelen van riet en van vlechtwerk
- 21 Vervaardiging van pulp, papier en papierwaren
- 22 Uitgeverijen, drukkerijen en reproductie van opgenomen media
- 23 Vervaardiging van cokes, geraffineerde aardolieproducten en splijt- en kweekstoffen
- 24 Vervaardiging van chemische producten
- 25 Vervaardiging van producten van rubber of kunststof
- 26 Vervaardiging van overige niet-metaalhoudende minerale producten
- 27 Vervaardiging van metalen in primaire vorm
- 28 Vervaardiging van producten van metaal, exclusief machines en apparaten
- 29 Vervaardiging van machines, apparaten en werktuigen, n.e.g.
- 30 Vervaardiging van kantoormachines en computers
- 31 Vervaardiging van elektrische machines en apparaten n.e.g.
- 32 Vervaardiging van audio-, video- en telecommunicatieapparatuur en-benodigheden
- 33 Vervaardiging van medische apparatuur en instrumenten, van precisie- en optische instrumenten en van uurwerken
- 34 Vervaardiging van auto's, aanhangwagens en opleggers
- 35 Vervaardiging van overige transportmiddelen
- 36 Vervaardiging van meubelen; industrie n.e.g.
- 37 Recycling

**SECTIE E DISTRIBUTIE VAN ELEKTRICITEIT, GAS EN WATER**

- 40 Distributie van elektriciteit, gas, stoom en warm water
- 41 Winning, zuivering en distributie van water

**SECTIE F BOUWNIJVERHEID**

- 45 Bouwnijverheid

**SECTIE G GROOT- EN KLEINHANDEL, REPARATIE VAN AUTO'S EN HUISHOUDELIJKE ARTIKELEN**

- 50 Verkoop, onderhoud en reparatie van auto's en motorrijwielen; kleinhandel in motorbrandstoffen
- 51 Groothandel en handelsbemiddeling, m.u.v. de handel in auto's en motorrijwielen
- 52 Kleinhandel, m.u.v. de kleinhandel in auto's en motorrijwielen; reparatie van huishoudelijke artikelen

(\*) Vanaf 1993.

**SECTIE H HOTELS EN RESTAURANTS**

- 55 Hotels en restaurants

**SECTIE I VERVOER, OPSLAG EN COMMUNICATIE**

- 60 Vervoer te land; vervoer via pijpleidingen
- 61 Vervoer over water
- 62 Luchtvervoer
- 63 Vervoersondersteunende activiteiten; reisbureaus
- 64 Post en telecommunicatie

**SECTIE J FINANCIËLE INSTELLINGEN**

- 65 Financiële instellingen, exclusief het verzekeringswezen en pensioenfondsen
- 66 Verzekeringswezen en pensioenfondsen, exclusief verplichte sociale verzekeringen
- 67 Ondersteunende activiteiten in verband met financiële instellingen

**SECTIE K EXPLOITATIE VAN EN HANDEL IN ONROEREND GOED VERHUUR EN ZAKELIJKE DIENSTVERLENING**

- 70 Exploitatie van en handel in onroerend goed
- 71 Verhuur van machines en werktuigen zonder bedieningspersoneel en van overige roerende goederen
- 72 Activiteiten in verband met computers
- 73 Speur- en ontwikkelingswerk
- 74 Overige zakelijke dienstverlening

**SECTIE L OPENBAAR BESTUUR EN DEFENSIE; VERPLICHTE SOCIALE VERZEKERINGEN**

- 75 Openbaar bestuur en defensie; verplichte sociale verzekeringen

**SECTIE M ONDERWIJS**

- 80 Onderwijs

**SECTIE N GEZONDHEIDSZORG EN MAATSCHAPPELIJKE DIENST-VERLENING**

- 85 Gezondheidszorg en maatschappelijke dienstverlening

**SECTIE O OVERIGE GEMEENSCHAPSVOORZIENINGEN EN SOCIAALCULTURELE EN PERSOONLIJKE DIENSTEN**

- 90 Afvalwater- en afvalverzameling en -verwerking
- 91 Verenigingen n.e.g.
- 92 Cultuur, sport en recreatie
- 93 Overige diensten

**SECTIE P PARTICULIERE HUISHOUDENS MET WERKNEMERS**

- 95 Particuliere huishoudens met werknemers

**SECTIE Q EXTRATERRITORIALE ORGANISATIES EN LICHAMEN**

- 99 Extraterritoriale organisaties en lichamen

## Bijlage 4.- STEEKPROEFENQUETE NAAR DE BEROEPSBEVOLKING

Lijst van beschikbare tabellen (Rijk - Gewesten)

Tabel- num- mer	Personen die in de tabel zijn opgenomen	Variabelen (*)	Beschrijvende kenmerken (*)
** 1.A.3.	Totale bevolking (1)	Arbeidssituatie	Geslacht, leeftijd, woonplaats
1.B.1.	De personen met een betrekking	De reden waarom zij niet gewerkt hebben tijdens de referentieweek	Geslacht, leeftijd, woonplaats
1.B.2.	De personen met een betrekking	Eén of meerdere betrekkingen	Geslacht, leeftijd, woonplaats
1.B.3.	De personen met een betrekking	De gewone wekelijkse arbeidsduur	Geslacht, leeftijd, woonplaats
1.B.4.	De personen met een betrekking	De werkelijke arbeidsduur tijdens de referentieweek	Geslacht, leeftijd, woonplaats
1.B.5.	De personen met een uitgeoefende betrekking	Reden voor een afwijking tussen gewone en werkelijke arbeidsduur	Geslacht, leeftijd, woonplaats
1.B.6.	De personen met een betrekking	Beroepsstatuut	Geslacht, leeftijd, woonplaats
1.B.7.	De personen met een betrekking	Provincie en gewest van de werkplaats	Geslacht, leeftijd, woonplaats
1.B.8.	De personen met een betrekking	Bedrijfstak N.A.C.E.	Geslacht, leeftijd, woonplaats
1.B.9.	De personen met een betrekking	Beroepsklasse I.S.C.O.	Geslacht, leeftijd, woonplaats
1.B.10.	De personen met een betrekking	Voltijds of deeltijds werk	Geslacht, leeftijd, woonplaats
1.B.11.	De personen met een betrekking	Vast of tijdelijk werk	Geslacht, leeftijd, woonplaats
1.B.12.	De personen met een betrekking	Zoekt ander werk	Geslacht, leeftijd, woonplaats
** 1.B.13.	De personen met een betrekking (2)	Ploegwerk - afwijkende werktijden en thuiswerk	Geslacht, leeftijd, woonplaats
1.C.1.	De personen zonder betrekking	Tijdspanne verlopen sinds het einde van de laatste betrekking	Geslacht, leeftijd, woonplaats
1.C.2.	De personen zonder betrekking die minder dan acht jaar geleden nog gewerkt hebben (3)	De oorzaak van het einde van de laatste betrekking	Geslacht, leeftijd, woonplaats
1.C.3.	De personen zonder betrekking die minder dan acht jaar geleden nog gewerkt hebben (3)	Beroepsstatuut van de laatste betrekking	Geslacht, leeftijd, woonplaats
1.C.4.	De personen zonder betrekking die minder dan acht jaar geleden nog gewerkt hebben (3)	Bedrijfstak van de laatste betrekking	Geslacht, leeftijd, woonplaats
1.C.5.	De personen zonder betrekking die minder dan acht jaar geleden nog gewerkt hebben (3)	Beroepsklasse van de laatste betrekking	Geslacht, leeftijd, woonplaats
1.C.6.	Alle werkzoekenden	Inschrijving bij de R.V.A.	Geslacht, leeftijd, woonplaats
1.C.7.	De personen zonder betrekking	Werkzoekend of niet	Geslacht, leeftijd, woonplaats
1.C.8.	Alle werkzoekenden	De aard van het gezochte werk	Geslacht, leeftijd, woonplaats
1.C.9.	De personen zonder betrekking die werk zoeken	De situatie voorafgaand aan het zoeken	Geslacht, leeftijd, woonplaats
1.C.10.	Alle werkzoekenden	De duur van het zoeken	Geslacht, leeftijd, woonplaats
1.C.11.	Alle werkzoekenden	Beschikbaarheid voor de betrekking	Geslacht, leeftijd, woonplaats
1.C.12.	Alle werkzoekenden	Gebruikte methode tijdens de laatste 4 weken	Geslacht, leeftijd, woonplaats

1.D.1.	De niet-actieven (de personen zonder betrekking die niet naar werk zoeken)	Situatie	Geslacht, leeftijd, woonplaats
1.E.1.	De bevolking van 15 jaar en ouder (4)	Niveau van het behaald onderwijsdiploma	Geslacht, leeftijd, woonplaats
1.E.2.	De bevolking van 15 jaar en ouder (4)	Aard van de gevolgde opleiding	Geslacht, leeftijd, woonplaats
1.E.3.	De bevolking van 15 jaar en ouder (4) die een beroepsgerichte opleiding volgt	Doel van de opleiding	Geslacht, leeftijd, woonplaats
* 1.E.4.	De personen met een betrekking	Niveau van het behaald onderwijsdiploma	Geslacht, leeftijd, woonplaats
* 1.E.5.	De personen met een betrekking	Aard van de gevolgde opleiding	Geslacht, leeftijd, woonplaats
* 1.E.6.	De personen met een betrekking die een beroepsgerichte opleiding volgen	Doel van de opleiding	Geslacht, leeftijd, woonplaats
** 1.E.7.	Bevolking van 15 jaar en ouder	Niveau van het behaald onderwijsdiploma (uitgebreid)	Geslacht, leeftijd, woonplaats
** 1.E.8.	Personen met een betrekking	Niveau van het behaald onderwijsdiploma (uigebreed)	Geslacht, leeftijd, woonplaats
** 1.E.9.	Werklozen	Niveau van het behaald onderwijsdiploma	Geslacht, woonplaats
1.F.1.	De bevolking van 15 jaar en ouder (4)	Arbeidssituatie één jaar vóór de enquête	Geslacht, leeftijd, woonplaats
1.F.2.	De personen met een betrekking	Beroepsstatuut één jaar vóór de enquête	Geslacht, leeftijd, woonplaats
1.F.3.	De personen met een betrekking	Bedrijfstak één jaar vóór de enquête	Geslacht, leeftijd, woonplaats
1.F.4.	Totale bevolking	Land van verblijf één jaar vóór de enquête	Geslacht, leeftijd, woonplaats
*** 1.F.5.	De personen die één jaar vóór de enquête in België verbleven	Per provincie en gewest van de woonplaats	Geslacht, leeftijd, woonplaats
*** 1.G.1.	Totale bevolking	Grootte van het huishouden	Geslacht, leeftijd, woonplaats
*** 1.G.3.	Totale bevolking (Particuliere huishoudens)	Verwantschap met de referentiepersoon	Geslacht, leeftijd, woonplaats
*** 1.G.4.	Totale bevolking	Burgerlijke staat	Geslacht, leeftijd, woonplaats
*** 1.G.5.	Totale bevolking	Nationaliteit	Geslacht, leeftijd, woonplaats
2.A.1.	Totale bevolking	Overzicht van de economische activiteit (en statuut)	Geslacht, leeftijd, woonplaats
2.B.1.	De personen met een betrekking	Beroepsstatuut naar bedrijfstak	Geslacht, woonplaats
2.B.2.	De personen met een betrekking	Beroepsstatuut naar bedrijfstak	Leeftijd, woonplaats
2.B.3.	De personen met een betrekking	Beroepsstatuut naar de gewone wekelijkse arbeidsduur	Geslacht, woonplaats
2.B.4.	De personen met een betrekking	Beroepsstatuut naar de gewone wekelijkse arbeidsduur	Leeftijd, woonplaats
2.B.5.	De personen met een betrekking	Beroepsstatuut naar nationaliteit	Geslacht, woonplaats
2.B.6.	De personen met een betrekking	Beroepsstatuut naar nationaliteit	Leeftijd, woonplaats

2.B.7.	De personen met een betrekking	Plaats van tewerkstelling naar bedrijfstak	Geslacht, woonplaats
2.B.8.	De personen met een betrekking	Plaats van tewerkstelling naar bedrijfstak	Leeftijd, woonplaats
2.B.9.	De personen met een betrekking	Bedrijfstak naar reden waarom de gewone arbeidsduur verschilt van die tijdens de referentieweek	Geslacht, woonplaats
*** 2.B.10.	De personen met een betrekking	Bedrijfstak naar reden waarom de gewone arbeidsduur verschilt van die tijdens de referentieweek	Leeftijd, woonplaats
2.B.11.	De personen met een betrekking	Beroepsklasse naar bedrijfstak	Geslacht, woonplaats
2.B.12.	De personen met een betrekking (2)	Ploegwerk, afwijkende werktijden en thuiswerk naar bedrijfstak	Geslacht, woonplaats
2.B.13.	De personen met een betrekking (2)	Ploegwerk, afwijkende werktijden en thuiswerk naar bedrijfstak	Leeftijd, woonplaats
2.B.14.	De personen met een betrekking	Voltijs of deeltijs werk naar bedrijfstak	Geslacht, woonplaats
2.B.15.	De personen met een betrekking	Voltijs of deeltijs werk naar bedrijfstak	Leeftijd, woonplaats
** 2.B.16.	De personen met een betrekking	Beroepsstatuut naar beroepsklasse	Geslacht, woonplaats
** 2.B.17.	De personen met een betrekking	Beroepsstatuut naar beroepsklasse	Leeftijd, woonplaats
2.C.1.	De personen zonder betrekking die werk zoeken	Aantal maanden sinds de laatste betrekking naar de duur van het zoeken	Geslacht, woonplaats
2.C.2.	De personen zonder betrekking die werk zoeken	Aantal maanden sinds de laatste betrekking naar de duur van het zoeken	Leeftijd, woonplaats
2.C.3.	De personen zonder betrekking die minder dan acht jaar geleden nog gewerkt hebben (3)	De oorzaak voor het einde van de laatste betrekking naar het beroepsstatuut	Geslacht, woonplaats
2.C.4.	De personen zonder betrekking die minder dan acht jaar geleden nog gewerkt hebben (3)	De oorzaak voor het einde van de laatste betrekking naar het beroepsstatuut	Leeftijd, woonplaats
2.C.5.	De personen zonder betrekking die werk zoeken	De aard van het gezochte werk naar de situatie vóór het zoeken	Geslacht, woonplaats
2.C.6.	De personen zonder betrekking die werk zoeken	De aard van het gezochte werk naar de situatie vóór het zoeken	Leeftijd, woonplaats
2.C.7.	De personen zonder betrekking die werk zoeken	De methode van zoeken naar de duur van het zoeken	Geslacht, woonplaats
2.C.8.	De personen zonder betrekking die werk zoeken	De methode van zoeken naar de duur van het zoeken	Leeftijd, woonplaats
2.C.9.	Bevolking van 15 jaar en ouder (4)	Inschrijving bij de R.V.A. naar werk zoekend of niet	Geslacht, woonplaats
2.D.1.	De niet-actieven (de personen zonder betrekking die niet naar werk zoeken)	Situatie naar de verwantschap met de referentiepersoon	Geslacht, woonplaats
2.D.2.	De niet-actieven (de personen zonder betrekking die niet naar werk zoeken)	Situatie naar de verwantschap met de referentiepersoon	Leeftijd, woonplaats
2.E.1.	De bevolking van 15 jaar en ouder (4)	Aard en doel van de beroepsgerichte opleiding	Geslacht, woonplaats
2.E.2.	De bevolking van 15 jaar en ouder (4)	Aard en doel van de beroepsgerichte opleiding	Leeftijd, woonplaats

2.F.1.	De bevolking van 15 jaar en ouder (4)	Evolutie van de arbeidssituatie sinds het voorgaande jaar	Geslacht, woonplaats
2.F.2.	De bevolking van 15 jaar en ouder (4)	Evolutie van de arbeidssituatie sinds het voorgaande jaar	Leeftijd, woonplaats
2.F.3.	De personen met een betrekking	Evolutie van het beroepsstatuut sinds het voorgaande jaar	Geslacht, woonplaats
2.F.4.	De personen met een betrekking	Evolutie van het beroepsstatuut sinds het voorgaande jaar	Leeftijd, woonplaats
2.F.5.	De personen met een betrekking	Evolutie van de bedrijfstak sinds het voorgaande jaar	Geslacht, woonplaats
2.F.6.	De personen met een betrekking	Evolutie van de bedrijfstak sinds het voorgaande jaar	Leeftijd, woonplaats
3.A.1.	De bevolking van 15 jaar en ouder (4)	Aktiviteitsgraad	Geslacht, leeftijd, woonplaats
3.A.2.	De bevolking van 15 jaar en ouder (4)	Aktiviteitsgraad van de mannen	Leeftijd, burgerlijke staat, woonplaats
3.A.3.	De bevolking van 15 jaar en ouder (4)	Aktiviteitsgraad van de vrouwen	Leeftijd, burgerlijke staat, woonplaats
3.B.1.	De personen met een betrekking	Percentage deeltijds werkenden	Geslacht, leeftijd, woonplaats
3.B.2.	Beroepsbevolking	Werkgelegenheidscoëfficiënten	Geslacht, leeftijd, woonplaats
3.C.1.	Beroepsbevolking	Werkloosheidsgraad	Geslacht, leeftijd, woonplaats
* 4.A.1.	De personen met een betrekking	Voltijds of deeltijds werk	Geslacht, beroepsklasse, woonplaats
* 4.A.2.	De personen met een betrekking	Gewone wekelijkse arbeidsduur	Geslacht, beroepsklasse, woonplaats
* 4.A.3.	De personen met een betrekking	Zoekt ander werk	Geslacht, beroepsklasse, woonplaats
* 4.A.4.	De personen met een betrekking	Niveau van het behaald onderwijs-diploma	Geslacht, beroepsklasse, woonplaats
* 4.B.1.	De personen met een betrekking	Voltijds of deeltijds werk	Geslacht, bedrijfstak, woonplaats
* 4.B.2.	De personen met een betrekking	Gewone wekelijkse arbeidsduur	Geslacht, bedrijfstak, woonplaats
* 4.B.3.	De personen met een betrekking	Zoekt ander werk	Geslacht, bedrijfstak, woonplaats
* 4.B.4.	De personen met een betrekking	Niveau van het behaald onderwijs-diploma	Geslacht, bedrijfstak, woonplaats
* 4.C.1.	De personen met een betrekking	Zoekt ander werk	Geslacht, voltijds of deeltijds werk, woonplaats
* 4.C.2.	De personen met een betrekking	Niveau van het behaald onderwijs-diploma	Geslacht, voltijds of deeltijds werk, woonplaats
* 4.D.1.	De personen met een betrekking	Zoekt ander werk	Geslacht, vast of tijdelijk werk, woonplaats
* 4.D.2.	De personen met een betrekking	Niveau van het behaald onderwijs-diploma	Geslacht, vast of tijdelijk werk, woonplaats

## Voetnoten

(\*) Vanaf 1993 nieuwe NACE en ISCO codes.

\* Beschikbaar vanaf 1988.

\*\* Beschikbaar vanaf 1992.

\*\*\* Beschikbaar tot 1991.

(1) Tabel 1.A.1. en 1.A.2. zijn samengenomen op 1.A.3 vanaf 1992.

(2) Tot 1991 enkel ploegwerk.

(3) Tot 1991 was de periode beperkt tot 3 jaar.

(4) Tot 1991 14 jaar en ouder.

Tabel 1.G.2. bestaat niet meer vanaf 1989.

De gegevens zijn beschikbaar op tabel 1.G.1.

