

SOCIALE STATISTIEKEN



ENQUETE NAAR DE BEROEPSBEVOLKING
JAAR 1992

NATIONAAL INSTITUUT VOOR DE STATISTIEK

KONINKRIJK BELGIË

MINISTERIE VAN ECONOMISCHE ZAKEN

SOCIALE STATISTIEKEN

ENQUETE NAAR DE BEROEPSBEVOLKING
JAAR 1992

Verkrijgbaar bij het **NATIONAAL INSTITUUT VOOR DE STATISTIEK**

Leuvenseweg, 44 - 1000 Brussel
Rubenslei, 2 - 2018 Antwerpen
Coupure rechts, 620 - 9000 Gent

Dit nummer België : 380 F
Buitenland : 475 BF

Postrekening N° 000-2005886-23 van het
NIS, Leuvenseweg, 44 - 1000 Brussel

Auteursrecht voorbehouden

Het reproduceren van de inhoud van deze publicatie is niet toegelaten, noch geheel, noch gedeeltelijk, noch in de oorspronkelijke, noch in bewerkte vorm, tenzij met schriftelijke machtiging vanwege het **Nationaal Instituut voor de Statistiek**.

Het gebruiken van de inhoud van deze publicatie als toelichting of bewijsvoering in een artikel, een boekbespreking of een boek is toegestaan, mits de bron duidelijk en nauwkeurig wordt vermeld.

Inleiding	7
Algemene beschrijving	7
1. Waarnemingsgebied	8
2. Inhoud	8
3. Belangrijkste begrippen en definities	9
3.1. Werkgelegenheid	9
3.2. Werkloosheid	9
3.3. Niet-actieve bevolking	10
3.4. Graad van werkgelegenheid	10
3.5. Werkloosheidspercentage	10
4. Methodologie	10
4.1. Steekproefplan	10
4.2. Correctiemethoden	10
4.3. Beperkingen	11
 Bibliografie	 12
 5. Samenvattende tabellen 1984 - 1992 - Absolute en procentuele gegevens	 13
Tabel 1.1.1. Voornaamste kenmerken van de arbeidssituatie van de Belgische bevolking - Het Rijk	15
Tabel 1.1.2. Voornaamste kenmerken van de arbeidssituatie van de Belgische bevolking - Brussels Hoofdstedelijk Gewest	16
Tabel 1.1.3. Voornaamste kenmerken van de arbeidssituatie van de Belgische bevolking - Vlaams Gewest	17
Tabel 1.1.4. Voornaamste kenmerken van de arbeidssituatie van de Belgische bevolking - Waals Gewest	18
Tabel 1.2.1. Personen met een betrekking volgens de activiteit van de vestiging waar zij werken (N.A.C.E. - code) - Het Rijk	19
Tabel 1.2.2. Personen met een betrekking volgens de activiteit van de vestiging waar zij werken (N.A.C.E. - code) - Brussels Hoofdstedelijk Gewest	20
Tabel 1.2.3. Personen met een betrekking volgens de activiteit van de vestiging waar zij werken (N.A.C.E. - code) - Vlaams Gewest	21
Tabel 1.2.4. Personen met een betrekking volgens de activiteit van de vestiging waar zij werken (N.A.C.E. - code) - Waals Gewest	22
Tabel 1.3.1. Personen met een betrekking volgens hun beroepsklasse (I.S.C.O. - code van het Internationaal Arbeidsbureau) - Het Rijk	23
Tabel 1.3.2. Personen met een betrekking volgens hun beroepsklasse (I.S.C.O. - code van het Internationaal Arbeidsbureau) - Brussels Hoofdstedelijk Gewest	24
Tabel 1.3.3. Personen met een betrekking volgens hun beroepsklasse (I.S.C.O. - code van het Internationaal Arbeidsbureau) - Vlaams Gewest	25
Tabel 1.3.4. Personen met een betrekking volgens hun beroepsklasse (I.S.C.O. - code van het Internationaal Arbeidsbureau) - Waals Gewest	26
Tabel 1.4.1. Bevolking van 14 jaar en ouder naar behaald onderwijsdiploma - Het Rijk	27
Tabel 1.4.2. Bevolking van 14 jaar en ouder naar behaald onderwijsdiploma - Brussels Hoofdstedelijk Gewest	28
Tabel 1.4.3. Bevolking van 14 jaar en ouder naar behaald onderwijsdiploma - Vlaams Gewest	29
Tabel 1.4.4. Bevolking van 14 jaar en ouder naar behaald onderwijsdiploma - Waals Gewest	30
Tabel 1.5.1. Activiteitsgraad van de bevolking d.w.z. (met een betrekking of werkloos) in procent van de totale bevolking levend in de private gezinnen, per leeftijdsgroep - Het Rijk	31
Tabel 1.5.2. Activiteitsgraad van de bevolking d.w.z. (met een betrekking of werkloos) in procent van de totale bevolking levend in de private gezinnen, per leeftijdsgroep - Brussels Hoofdstedelijk Gewest	32
Tabel 1.5.3. Activiteitsgraad van de bevolking d.w.z. (met een betrekking of werkloos) in procent van de totale bevolking levend in de private gezinnen, per leeftijdsgroep - Vlaams Gewest	33
Tabel 1.5.4. Activiteitsgraad van de bevolking d.w.z. (met een betrekking of werkloos) in procent van de totale bevolking levend in de private gezinnen, per leeftijdsgroep - Waals Gewest	34
Tabel 1.6.1. Deeltijds werkenden in procent van het aantal werkenden, per leeftijdsgroep - Het Rijk	35
Tabel 1.6.2. Deeltijds werkenden in procent van het aantal werkenden, per leeftijdsgroep - Brussels Hoofdstedelijk Gewest	36
Tabel 1.6.3. Deeltijds werkenden in procent van het aantal werkenden, per leeftijdsgroep - Vlaams Gewest	37
Tabel 1.6.4. Deeltijds werkenden in procent van het aantal werkenden, per leeftijdsgroep - Waals Gewest	38

Tabel 1.7.1.	Gewone wekelijkse arbeidsduur van de personen met een betrekking - Het Rijk	39
Tabel 1.7.2.	Gewone wekelijkse arbeidsduur van de personen met een betrekking - Brussels Hoofdstedelijk Gewest	40
Tabel 1.7.3.	Gewone wekelijkse arbeidsduur van de personen met een betrekking - Vlaams Gewest	41
Tabel 1.7.4.	Gewone wekelijkse arbeidsduur van de personen met een betrekking - Waals Gewest	42
Tabel 1.8.1.	Personen zonder betrekking die werk zoeken naar leeftijd - Het Rijk	43
Tabel 1.8.2.	Personen zonder betrekking die werk zoeken naar leeftijd - Brussels Hoofdstedelijk Gewest	44
Tabel 1.8.3.	Personen zonder betrekking die werk zoeken naar leeftijd - Vlaams Gewest	45
Tabel 1.8.4.	Personen zonder betrekking die werk zoeken naar leeftijd - Waals Gewest	46
Tabel 1.9.1.	Werkloosheidspercentage van de totale beroepsbevolking (werkenden en werklozen samen) - Het Rijk	47
Tabel 1.9.2.	Werkloosheidspercentage van de totale beroepsbevolking (werkenden en werklozen samen) - Brussels Hoofdstedelijk Gewest	48
Tabel 1.9.3.	Werkloosheidspercentage van de totale beroepsbevolking (werkenden en werklozen samen) - Vlaams Gewest	49
Tabel 1.9.4.	Werkloosheidspercentage van de totale beroepsbevolking (werkenden en werklozen samen) - Waals Gewest	50
Tabel 1.10.1.	Personen zonder betrekking die werk zoeken: opsplitsing volgens de duur van het zoeken naar een betrekking - Het Rijk	51
Tabel 1.10.2.	Personen zonder betrekking die werk zoeken: opsplitsing volgens de duur van het zoeken naar een betrekking - Brussels Hoofdstedelijk Gewest	52
Tabel 1.10.3.	Personen zonder betrekking die werk zoeken: opsplitsing volgens de duur van het zoeken naar een betrekking - Vlaams Gewest	53
Tabel 1.10.4.	Personen zonder betrekking die werk zoeken: opsplitsing volgens de duur van het zoeken naar een betrekking - Waals Gewest	54

Tabellen met resultaten 1992

Het Rijk (1)

Brussels Hoofdstedelijk Gewest (2)

Vlaams Gewest (3)

Waals Gewest (4)

	(1)	(2)	(3)	(4)
Tabel 1.A.3. Totale bevolking: arbeidssituatie volgens geslacht, leeftijd en woonplaats	57	106	155	204
Tabel 2.A.1. Totale bevolking: overzicht economische activiteit (en statuut) volgens geslacht, leeftijd en woonplaats	58	107	156	205
Tabel 1.E.1. Bevolking van 15 jaar en ouder: niveau van het behaald onderwijsdiploma volgens geslacht, leeftijd en woonplaats	60	109	158	207
Tabel 1.F.1. Bevolking van 15 jaar en ouder: de arbeidssituatie een jaar vóór de enquête volgens geslacht, leeftijd en woonplaats	61	110	159	208
Tabel 3.A.1. Bevolking van 15 jaar en ouder: activiteitsgraad volgens geslacht, leeftijd en woonplaats	62	111	160	209
Tabel 3.A.2. Bevolking van 15 jaar en ouder: activiteitsgraad van de mannen volgens leeftijd, burgerlijke staat en woonplaats	62	111	160	209
Tabel 3.A.3. Bevolking van 15 jaar en ouder: activiteitsgraad van de vrouwen volgens leeftijd, burgerlijke staat en woonplaats	62	111	160	209
Tabel 1.B.3. Personen met een betrekking: de gewone wekelijkse arbeidsduur volgens geslacht, leeftijd en woonplaats	63	112	161	210
Tabel 4.A.2. Personen met een betrekking: gewone wekelijkse arbeidsduur volgens geslacht, beroepsklasse en woonplaats	64	113	162	211
Tabel 4.B.2. Personen met een betrekking: gewone wekelijkse arbeidsduur volgens geslacht, bedrijfstak en woonplaats	65	114	163	212
Tabel 1.B.4. Personen met een betrekking: de werkelijke arbeidsduur tijdens de referentieweek volgens geslacht, leeftijd en woonplaats	66	115	164	213
Tabel 1.B.5. Personen met een uitgeoefende betrekking: reden voor een afwijking tussen gewone en werkelijke arbeidsduur volgens geslacht, leeftijd en woonplaats	67	116	165	214
Tabel 1.B.6. Personen met een betrekking: beroepsstatuut volgens geslacht, leeftijd en woonplaats	69	118	167	216
Tabel 2.B.1. Personen met een betrekking: beroepsstatuut naar bedrijfstak, volgens geslacht en woonplaats	70	119	168	217
Tabel 2.B.2. Personen met een betrekking: beroepsstatuut naar bedrijfstak, volgens leeftijd en woonplaats	71	120	169	218
Tabel 2.B.3. Personen met een betrekking: beroepsstatuut naar de gewone wekelijkse arbeidsduur, volgens geslacht en woonplaats	72	121	170	219
Tabel 2.B.4. Personen met een betrekking: beroepsstatuut naar de gewone wekelijkse arbeidsduur, volgens leeftijd en woonplaats	73	122	171	220
Tabel 1.B.7. Personen met een betrekking: verdeling volgens geslacht, leeftijd, provincie en gewest van de werkplaats	74	123	172	221
Tabel 1.B.8. Personen met een betrekking: bedrijfstak - NACE volgens geslacht, leeftijd en woonplaats	75	124	173	222
Tabel 1.B.9. Personen met een betrekking: beroepsklasse I.S.C.O. volgens geslacht, leeftijd en woonplaats	76	125	174	223
Tabel 2.B.11. Personen met een betrekking: beroepsklasse naar bedrijfstak volgens geslacht en woonplaats	77	126	175	224
Tabel 1.B.10. Personen met een betrekking: voltijs of deeltijs werk volgens geslacht, leeftijd en woonplaats	78	127	176	225
Tabel 2.B.15. Personen met een betrekking: voltijs of deeltijs werk naar bedrijfstak volgens leeftijd en woonplaats	79	128	177	226
Tabel 4.A.1. Personen met een betrekking: voltijs of deeltijs werk volgens geslacht, beroepsklasse en woonplaats	80	129	178	227
Tabel 4.B.1. Personen met een betrekking: voltijs of deeltijs werk volgens geslacht, bedrijfstak en woonplaats	81	130	179	228
Tabel 3.B.1. Personen met een betrekking: percentage deeltijs werkenden volgens geslacht, leeftijd en woonplaats	82	131	180	229
Tabel 1.B.11. Personen met een betrekking: vast of tijdelijk werk volgens geslacht, leeftijd en woonplaats	83	132	181	230
Tabel 1.B.13. Personen met een betrekking: ploegwerk, afwijkende werktijden en thuiswerk volgens geslacht, leeftijd en woonplaats	84	133	182	231
Tabel 2.B.13. Personen met een betrekking: ploegwerk, afwijkende werktijden en thuiswerk naar bedrijfstak, volgens leeftijd en woonplaats	85	134	183	232
Tabel 2.B.7. Personen met een betrekking: plaats van tewerkstelling naar bedrijfstak volgens geslacht en woonplaats	87	136	185	234
Tabel 2.B.8. Personen met een betrekking: plaats van tewerkstelling naar bedrijfstak volgens leeftijd en woonplaats	88	137	186	235
Tabel 1.E.4. Personen met een betrekking: niveau van het behaald onderwijsdiploma volgens geslacht, leeftijd en woonplaats	90	139	188	237
Tabel 4.A.4. Personen met een betrekking: niveau van het behaald onderwijsdiploma volgens geslacht, beroepsklasse en woonplaats	91	140	189	238
Tabel 4.B.4. Personen met een betrekking: niveau van het behaald onderwijsdiploma volgens geslacht, bedrijfstak en woonplaats	92	141	190	239

	(1)	(2)	(3)	(4)
Tabel 2.F.3. Personen met een betrekking: evolutie van het beroepsstatuut sinds het voorgaande jaar volgens geslacht en woonplaats	93	142	191	240
Tabel 3.C.1. Beroepsbevolking: werkloosheidsgraad volgens geslacht, leeftijd en woonplaats	94	143	192	241
Tabel 1.C.9. Personen zonder betrekking die werk zoeken: de situatie voorafgaand aan het zoeken volgens geslacht, leeftijd en woonplaats	95	144	193	242
Tabel 1.C.11. Alle werkzoekenden: beschikbaarheid voor de betrekking volgens geslacht, leeftijd en woonplaats	96	145	194	243
Tabel 1.C.12. Alle werkzoekenden: gebruikte methode tijdens de laatste 4 weken volgens geslacht, leeftijd en woonplaats	98	147	196	245
Tabel 1.D.1. De niet-actieven (personen zonder betrekking die niet naar werk zoeken): situatie volgens geslacht, leeftijd en woonplaats	100	149	198	247
Tabel 2.C.5. Personen zonder betrekking die werk zoeken: de aard van het gezochte werk, de situatie vóór het zoeken volgens geslacht en woonplaats	101	150	199	248
Tabel 2.C.6. Personen zonder betrekking die werk zoeken: de aard van het gezochte werk, de situatie vóór het zoeken, volgens leeftijd en woonplaats	102	151	200	249
Tabel 2.C.7. Personen zonder betrekking die werk zoeken: de methode van zoeken naar de duur van het zoeken, volgens geslacht en woonplaats	103	152	201	250
Tabel 2.C.8. Personen zonder betrekking die werk zoeken: de methode van zoeken naar de duur van het zoeken, volgens leeftijd en woonplaats	104	153	202	251

Bijlagen

1. Schematisch overzicht van de werkenden, de werklozen en de economisch niet-actieve personen.	253
2. Beroepennaamlijst ITCB (Internationale typeclassificatie van beroepen).	254
3. Bedrijfsindeling NACE.	255
4. Lijst met bij het Instituut beschikbare tabellen.	256

INLEIDING

Deze publikatie bevat een aantal resultaten van de steekproefenquête naar de beroepsbevolking (EBB) die het Nationaal Instituut voor de Statistiek in de lente van 1992 heeft georganiseerd.

In het eerste deel vindt men een algemene beschrijving van deze enquête: waarnemingsgebied, inhoud, begrippen en definities, steekproefmethode...

Het tweede deel bevat een aantal samenvattende tabellen (land en Gewesten) over de periode 1984-1992, opgesteld op basis van de beschikbare jaarresultaten.

In het derde deel vindt men een aantal resultaten van de enquête van 1992 m.b.t. de totale bevolking, de niet-actieve bevolking, de werkende beroepsbevolking en de werkzoekende bevolking, volgens een grote waaier van socio-economische criteria.

De resultaten van de enquête naar de beroepsbevolking, waarvan de periodiciteit nu jaarlijks is, worden voortaan jaarlijks gepubliceerd in een afzonderlijk nummer van de reeks "Sociale Statistieken".

De volledige lijst van de bij het Instituut beschikbare tabellen vindt men als bijlage.

ALGEMENE BESCHRIJVING

De Belgische enquête naar de beroepsbevolking (EBB) bij de gezinnen wordt ingericht in het kader van de communautaire steekproefenquêtes naar de beroepsbevolking. Deze worden gecoördineerd door het Bureau voor de Statistiek der Europese Gemeenschappen (EUROSTAT), in samenwerking met de nationale instituten voor de statistiek, die ook verantwoordelijk zijn voor de uitvoering ervan.

Er zijn twee belangrijke redenen om dit soort enquête te houden.

1. Uitgaande van nationale administratieve bestanden (voor België bijvoorbeeld de bestanden van de sociale zekerheid, die bijgehouden worden door instellingen als de R.S.Z., het R.I.Z.I.V., het R.S.Z.V. of de A.L.S.K.) kunnen er geen statistieken over omvang en structuur van de werkgelegenheid en de werkloosheid worden opgesteld, die op het niveau van de Europese Gemeenschap of op internationaal vlak "zo goed mogelijk" vergelijkbaar zouden zijn, om de eenvoudige reden dat deze bestanden steunen op uiteenlopende nationale wetgevingen, administratieve beschikkingen of regelgevingen.

Het doel van een enquête als de EBB is nu net om de werkgelegenheid, de werkloosheid en de inactiviteit te kunnen klasseren volgens de categorieën (definities, overeenkomsten, aanbevelingen) van het Internationaal Arbeidsbureau (IAB), die ook gebruikt worden door EUROSTAT, en aldus een zekere vergelijkbaarheid te verzekeren.

2. Onder de regelmatig beschikbare bronnen voor de statistieken van de werkgelegenheid en de werkloosheid brengt de enquête over de beroepsbevolking een aantal inlichtingen die elders niet beschikbaar zijn, met name niet in administratieve bestanden, uit enquêtes bij bedrijven of, in mindere mate, uit de tienjaarlijkse demografische tellingen, die met te grote tussenpozen gehouden worden om de snelle ontwikkelingen op de arbeidsmarkt goed te kunnen vatten.

Zij biedt ons bijvoorbeeld een betere kennis van fenomenen als de uitbreiding van de deeltijdse arbeid, een betere inschatting van de effecten van de arbeidsmarkt bij huishoudens en families of de geografische mobiliteit van de werknemers volgens bepaalde individuele kenmerken.

"Het belangrijkste statistische doel van de EBB is het verdelen van de beroepsbevolking (15 jaar en ouder) in drie categorieën - werkenden, werklozen en niet-actieven - die elkaar uitsluiten en gezamenlijk de gehele populatie omvatten, en het verschaffen van een beschrijving van een toelichting op elk van deze categorieën.

De respondenten worden bij één van deze groepen ingedeeld aan de hand van via de enquêtevragenlijst verkregen zo objectief mogelijke informatie, die hoofdzakelijk betrekking heeft op hun feitelijke activiteit gedurende de referentieweek." (EUROSTAT, 1988).

1. WAARNEMINGSGEBIED

De enquête omvat de gehele bevolking in privé-huishoudens, die op het nationale grondgebied wonen.

Hiertoe behoren al degenen die gedurende de referentieweek (d.i. een normale week, zonder feestdagen) in de geënuquëerde huishoudens woonden. Deze definitie omvat ook personen die wegens studie, verlof, ziekte, een zakenreis of dergelijke gedurende korte tijd afwezig waren.

Het huishouden wordt hier gedefinieerd als een enkelvoudige of collectieve eenheid, die ofwel bestaat uit een persoon die gewoonlijk alleen leeft, ofwel uit twee of meer personen, die al dan niet door familiebanden verbonden, gewoonlijk éénzelfde woning betrekken en er samenleven.

2. INHOUD

De enquête heeft betrekking op volgende kenmerken:

2.1. de demografische context (de individuele kenmerken van alle personen die tot de ondervraagde huishoudens behoren): geslacht, leeftijd, burgerlijke staat, nationaliteit, verwantschap binnen het huishouden;

2.2. de arbeidssituatie van de personen op het moment van de enquête en de kenmerken van de uitgeoefende activiteit: beroep, positie in het bedrijf, sector van economische activiteit, gebruikelijke arbeidsduur, aantal feitelijk gewerkte uren (gedurende de referentieweek) en reden van een afwijkende arbeidsduur, onderscheid tussen voltijdse en deeltijdse arbeid (en redenen ervoor), vast of tijdelijk werk, uitoefening van een bezoldigde tweede betrekking;

2.3. het zoeken naar een betrekking: zoeken naar een betrekking door werklozen tijdens de referentieweek, situatie onmiddellijk voor het zoeken naar een betrekking, aard van het gezochte werk, duur van het zoeken naar werk, voornaamste wijze van zoeken, beschikbaarheid voor de arbeidsmarkt, inschrijving bij een officieel arbeidsbureau, werkloosheidsuitkering;

2.4. opleiding: hoogste opleidingsniveau (diploma), aard en finaliteit van het genoten onderwijs of de genoten opleiding;

2.5. de situatie van de leden van het huishouden één jaar voor de enquête: land en gewest van verblijf, arbeidssituatie en, indien de persoon een betrekking had, economische activiteit, beroep en positie in het bedrijf.

3. BELANGRIJKSTE BEGRIPPEN EN DEFINITIES

Zoals hoger werd vermeld, moeten er passende definities en overeenkomsten worden aangenomen of erkend om op internationaal vlak "in tijd en ruimte" vergelijkbare data over werkgelegenheid en werkloosheid te verkrijgen.

Voor de EBB steunt men op de "Résolution concernant les statistiques de la population active, de l'emploi, du chômage et du sous-emploi" (Resolutie over de statistieken van de actieve bevolking, de werkgelegenheid, de werkloosheid en het tekort aan werkgelegenheid), goedgekeurd door de dertiende Internationale conferentie van arbeidsstatistici (oktober 1982).

De belangrijkste definities luiden:

3.1. Werkgelegenheid

Tot de "werkenden" behoren al degenen boven een bepaalde leeftijd die gedurende een bepaalde periode, bijvoorbeeld een week, tot een der volgende categorieën behoorden:

- a. "werkenden in loondienst"
 - a1. "op het werk aanwezig": personen die gedurende de referentieperiode enig werk verrichten voor loon of salaris, in geld of in natura;
 - a2. "met een baan maar niet op het werk aanwezig": personen die al wel in hun huidige werkkring hebben gewerkt, maar gedurende de referentieperiode tijdelijk niet op het werk aanwezig waren en die een formele band met hun baan hebben.
- b. "zelfstandigen":
 - b1. "op het werk aanwezig": personen die gedurende de referentieperiode enig werk verrichten voor winst of voor het gezinsinkomen, in geld of in natura;

- b2. "met een bedrijf maar niet op het werk aanwezig": personen met een bedrijf - dit kan een onderneming, een landbouwbedrijf of een dienstverlenend bedrijf zijn -, die gedurende de referentieperiode om een bepaalde reden tijdelijk niet op het werk aanwezig waren.

In de praktijk kan het begrip "enig werk" worden geïnterpreteerd als werk gedurende ten minste een uur.

Niet betaalde medewerkende gezinsleden worden beschouwd als zelfstandigen, onafhankelijk van het aantal gewerkte uren tijdens de referentieweek.

Leerlingen die een vergoeding in geld of in natura hebben ontvangen, worden beschouwd als werkenden in loondienst.

3.2. Werkloosheid

- 2.1. Tot de "werklozen" behoren al degenen boven een bepaalde leeftijd die gedurende de referentieperiode:
 - a. "zonder werk" waren, d.w.z. geen werkende in loondienst of zelfstandige waren zoals hierboven bepaald;
 - b. "direct beschikbaar voor werk" waren, d.w.z. gedurende de referentieperiode voor werk in loondienst of als zelfstandige beschikbaar waren. Voor de EBB betekent "direct beschikbaar" beschikbaar om een tijdens de referentieperiode gevonden betrekking op te nemen binnen twee weken.
 - c. "werk zochten", d.w.z. in een gespecificeerde recente periode specifieke stappen hadden ondernomen om werk in loondienst of als zelfstandige te zoeken. Voor de EBB worden alleen de methodes opgenomen die tijdens de vier weken voor de enquête werden gebruikt.

Deze twee grote groepen ("werkenden" en "werklozen") vormen samen de "arbeidskrachten" of nog, volgens de terminologie van het IAB, de "arbeidskracht" of de "actieve bevolking van het ogenblik", gemeten over een korte referentieperiode (een week in de Eurostat-enquête).

3.3. Niet-actieve bevolking

De "niet-actieve bevolking" omvat alle personen die niet economisch actief waren in bovenvermelde zin, welke ook hun leeftijd is, d.w.z. inclusief diegenen die jonger zijn dan de voor de actieve bevolking bepaalde leeftijd.

3.4. Graad van werkgelegenheid

De graad van werkgelegenheid geeft het aantal arbeidskrachten in procent van de beroepsbevolking (15 jaar en ouder).

3.5. Werkloosheidspercentage

Het werkloosheidspercentage geeft het aantal werklozen in procenten van de arbeidskrachten (werkenden en werklozen volgens het IAB).

In deze publikatie worden de graad van werkgelegenheid en het werkloosheidspercentage gegeven naar geslacht, leeftijd en burgerlijke staat (voor het land en de Gewesten).

4. METHODOLOGIE

4.1. Steekproefplan

De enquête naar de beroepsbevolking van 1992 is gebaseerd op een gestratificeerd steekproefplan in twee trappen, aangevuld door de enquëtering van een bepaald aantal huishoudens waarop reeds het vorig jaar een beroep was gedaan. De steekproef omvatte in totaal 35 000 huishoudens, hetgeen neerkomt op een gemiddelde steekproef fractie van ongeveer 1/105.

De steekproef is gebaseerd op het bevolkingsregister van iedere gemeente of op het Rijksregister van natuurlijke personen, dat hiervan is afgeleid.

Ten behoeve van de steekproeftrekking was het nationale grondgebied ingedeeld in 43 geografische districten, de administratieve arrondissementen.

De steekproef is evenredig aan de vierkantswortel van het aantal huishoudens in elk der provincies, die ieder een geheel aantal arrondissementen omvatten.

Voor ieder stratum is een steekproef in twee trappen getrokken. De primaire steekprofeenheden bestaan uit de gemeenten van voor de gemeentefusies van 1977. Zij werden geselecteerd met een kans die evenredig is aan het aantal huishoudens dat er gevestigd is.

De secundaire steekprofeenheid is het huishouden. Uit elke primaire eenheid (gemeente) worden - aselect - 50 huishoudens getrokken volgens een procedure waarmee het gehele register van de desbetreffende gemeente kan worden gepeild.

De totale steekproef fractie (primaire en secundaire eenheden) is voor alle gemeenten van een zelfde stratum gelijk.

Deze steekproef (d.w.z. de nieuwe steekproef) omvat 24 500 huishoudens. Bovendien worden 10.500 huishoudens, ofwel 30 % van het totaal, overgenomen uit de enquête van het jaar voordien.

De selectie geschiedde op aselecte wijze, met voor elke provincie een specifieke fractie, die zodanig was gekozen dat de verhouding tussen nieuwe en oude huishoudens gelijk was.

4.2. Correctiemethoden

De extrapolatie naar de totale bevolking en de correctie voor non-respons vinden plaats op basis van een poststratificatie naar geslacht en leeftijd per arrondissement. Voor elk van de aldus gevormde klassen wordt een wegingsfactor berekend aan de hand van een schatting van de structuur van de bevolking naar geslacht en leeftijd per 1 januari 1992 volgens het Rijksregister.

4.3. Beperkingen

Elke steekproefenquête brengt een bepaalde soort fouten van zeer verscheidene aard of statuut met zich mee op het gebied van de resultaten (of schattingen): enerzijds zijn er de fouten gemaakt bij het nemen van steekproeven en die te wijten zijn aan het risico van de trekking (waarbij - door louter toeval - een mogelijk verschil optreedt tussen de resultaten van een steekproef en de resultaten van de volledige volkstelling). En anderzijds zijn er de zogenaamde observatiefouten die ook worden gemaakt door onnauwkeurigheden (technische fouten, cijferfouten, verkeerde verklaringen in de enquête...).

Er kan echter wel worden gesteld dat, de resultaten van de Belgische steekproefenquête relatief juiste schattingen weergeven voor de voornaamste totaliteiten (op het gebied van het land en van de gewesten). Toch stellen we vast dat, hoe meer een gedetailleerde classificatie van de resultaten (schattingen) worden nagestreefd, hoe meer systematische fouten worden aangetroffen: de schattingen van te strikt genomen ondergroeperingen ondergaan dan zo'n schommelingen dat ze uiteindelijk slechts een beperkte waarde hebben.

BIBLIOGRAFIE

1. Enquête naar de arbeidskrachten. Methodes en definities. (Eurostat, Luxemburg, 1993)
2. Een handeling voor de gebruiker van de communautaire enquête naar de arbeidskrachten, (Eurostat, Luxemburg, 1990)
3. Enquête naar de arbeidskrachten. Resultaten 1991. (Eurostat, Luxemburg, 1993)
4. Enquête naar de arbeidskrachten. Chronologische reeksen 1983 - 1991. (Eurostat, Luxemburg, 1993)
5. Résolution concernant les statistiques de la population active, de l'emploi, du chômage et du sous-emploi, adoptée par la treizième Conférence internationale des statisticiens du travail (octobre 1982) in "Recommandations internationales en vigueur sur les statistiques du travail." (BIT, Genève, édition 1988).
6. Verordening (EEG) Nr 3711/91 van de Raad van 16 december 1991, betreffende de organisatie van een jaarlijkse steekproefenquête naar de arbeidskrachten in de Gemeenschap (Publikatieblad van de Europese Gemeenschappen van 20.12.1991).
7. Koninklijk besluit (10 april 1992) betreffende de organisatie van een jaarlijkse steekproefonderzoek naar de arbeidskrachten (Belgisch Staatsblad van 30.04.1992)

SAMENVATTENDE TABELLEN
1992

Absolute en procentuele gegevens

- Het Rijk
- Brussels Hoofdstedelijk Gewest
- Vlaams Gewest
- Waals Gewest

Tabel 1.1.1.- VOORNAAMSTE KENMERKEN VAN DE ARBEIDSSITUATIE VAN DE BELGISCHE BEVOLKING

HET RIJK

Jaren 1984 - 1992

JAARTAL EN GESLACHT	Arbeidssituatie								
	Militaire dienst	Werkend	Werkloos I.A.B.	Student Leerling (+ 14 jaar) (*)	Niet-actief 14 - 64 jaar (**)	Niet-actief 65 jaar en ouder	Totaal (*)	Niet-actief - 14 jaar (** *)	Algemeen totaal

Absolute cijfers (in duizendtallen)

Mannen + vrouwen

1984	26.2	3465.8	486.3	980.6	1777.2	1350.3	8086.5	1769.5	9856.1
1985	24.9	3513.5	455.4	927.5	1880.2	1326.9	8128.4	1730.7	9859.1
1986	28.0	3524.5	450.2	955.0	1869.8	1352.0	8179.6	1679.3	9858.9
1987	26.7	3479.6	444.8	938.5	1917.1	1385.0	8191.8	1672.9	9864.7
1988	27.2	3495.6	396.8	913.0	1912.1	1397.1	8200.8	1675.0	9875.8
1989	31.7	3589.0	326.1	995.7	1874.7	1434.1	8251.3	1676.5	9927.8
1990	39.6	3626.9	285.2	981.2	1886.5	1457.3	8276.7	1671.0	9947.7
1991	33.0	3720.4	282.4	934.7	1833.5	1487.0	8291.1	1687.9	9978.9
1992	33.0	3772.5	316.0	815.9	1757.5	1506.2	8201.0	1821.3	10 022.3

Mannen

1984	26.2	2256.9	206.1	503.4	390.8	522.0	3905.4	907.7	4813.1
1985	24.9	2281.5	185.9	475.5	447.3	511.0	3926.2	886.6	4812.8
1986	28.0	2272.9	176.3	487.3	465.9	522.1	3952.4	861.4	4813.8
1987	26.7	2233.9	177.8	483.6	501.8	538.3	3962.1	856.2	4818.3
1988	27.2	2212.6	167.0	496.4	516.2	541.5	3960.9	861.0	4821.9
1989	31.7	2267.4	128.0	495.8	504.9	558.6	3986.4	862.6	4849.0
1990	39.6	2268.1	109.2	499.8	520.3	569.5	4006.5	853.6	4860.1
1991	33.0	2291.1	110.8	477.8	515.2	583.1	4011.0	865.1	4876.1
1992	33.0	2287.5	137.1	418.3	498.8	591.7	3966.5	932.9	4899.4

Vrouwen

1984	-	1208.9	280.2	477.2	1386.4	828.3	4181.1	861.8	5042.9
1985	-	1231.9	269.5	452.0	1432.8	815.9	4202.2	844.1	5046.3
1986	-	1251.6	273.9	467.7	1403.9	829.9	4227.1	817.9	5045.1
1987	-	1245.7	267.0	454.9	1415.3	846.7	4229.7	816.7	5046.4
1988	-	1283.0	228.8	476.5	1395.9	855.6	4239.8	814.0	5053.9
1989	-	1321.6	198.1	499.9	1369.8	875.5	4264.9	813.9	5078.8
1990	-	1358.8	176.0	481.4	1366.3	887.8	4270.3	817.4	5087.7
1991	-	1429.3	171.6	456.9	1318.3	903.9	4280.1	822.8	5102.8
1992	-	1484.9	178.8	397.6	1258.7	914.5	4234.5	888.4	5122.9

Procentuele gegevens

Mannen + vrouwen

1984	0.3	35.2	4.9	9.9	18.0	13.7	82.0	18.0	100.0
1985	0.2	35.6	4.6	9.4	19.1	13.5	82.4	17.5	100.0
1986	0.3	35.7	4.6	9.7	19.0	13.7	83.0	17.0	100.0
1987	0.3	35.3	4.5	9.5	19.4	14.0	83.0	17.0	100.0
1988	0.3	35.4	4.0	9.8	19.4	14.1	83.0	17.0	100.0
1989	0.3	36.1	3.3	10.0	18.9	14.4	83.1	16.9	100.0
1990	0.4	36.5	2.9	9.9	19.0	14.6	83.2	16.8	100.0
1991	0.3	37.3	2.8	9.4	18.4	14.9	83.1	16.9	100.0
1992	0.3	37.6	3.2	8.1	17.5	15.0	81.8	18.2	100.0

Mannen

1984	0.5	46.9	4.3	10.5	8.1	10.8	81.1	18.9	100.0
1985	0.5	47.4	3.9	9.9	9.3	10.6	81.6	18.4	100.0
1986	0.6	47.2	3.7	10.1	9.7	10.8	82.1	17.9	100.0
1987	0.5	46.4	3.7	10.0	10.4	11.2	82.2	17.8	100.0
1988	0.6	45.9	3.5	10.3	10.7	11.2	82.1	17.9	100.0
1989	0.6	46.8	2.6	10.2	10.4	11.5	82.2	17.8	100.0
1990	0.8	46.7	2.2	10.3	10.7	11.7	82.4	17.6	100.0
1991	0.7	47.0	2.3	9.8	10.6	11.9	82.3	17.7	100.0
1992	0.7	46.7	2.8	8.5	10.2	12.1	81.0	19.0	100.0

Vrouwen

1984	-	24.0	5.6	9.5	27.5	16.4	82.9	17.1	100.0
1985	-	24.4	5.3	9.0	28.4	16.2	83.3	16.7	100.0
1986	-	24.8	5.4	9.3	27.8	16.4	83.8	16.2	100.0
1987	-	24.7	5.3	9.0	28.0	16.8	83.8	16.2	100.0
1988	-	25.4	4.5	9.4	27.6	16.9	83.9	16.1	100.0
1989	-	26.0	3.9	9.8	27.0	17.2	84.0	16.0	100.0
1990	-	26.7	3.5	9.5	26.9	17.4	83.9	16.1	100.0
1991	-	28.0	3.4	9.0	25.8	17.7	83.9	16.1	100.0
1992	-	29.0	3.5	7.8	24.6	17.9	82.7	17.3	100.0

(*) Vanaf de enquête 1992, betreft het de leeftijd van 15 jaar en meer.

(** *) Niet actieven van minder dan 15 jaar vanaf 1992.

Tabel 1.1.2.- VOORNAAMSTE KENMERKEN VAN DE ARBEIDSSITUATIE VAN DE BELGISCHE BEVOLKING
BRUSSELS HOOFDSTEDELIJK GEWEST Jaren 1984 - 1992

JAARTAL EN GESLACHT	Arbeidssituatie								
	Militaire dienst	Werkend	Werkloos I.A.B.	Student Leerling (+ 14 jaar) (*)	Niet-aktief 14 - 64 jaar (*)	Niet-aktief 65 jaar en ouder	Totaal (*)	Niet-aktief - 14 jaar (* *)	Algemeen totaal

Absolute cijfers (in duizendtallen)

Mannen + vrouwen

1984	2.2	330.8	52.8	103.0	172.5	167.4	828.8	161.1	989.8
1985	2.5	342.9	50.9	87.7	173.5	162.4	819.8	160.4	980.2
1986	1.8	328.1	53.7	99.0	173.8	163.7	820.1	156.4	976.5
1987	2.1	320.3	54.0	96.2	176.0	166.7	815.3	158.1	973.5
1988	1.6	308.8	56.8	99.3	184.1	165.3	815.9	154.3	970.3
1989	0.7	312.7	48.9	105.3	180.3	166.4	814.3	156.3	970.5
1990	1.9	324.4	40.1	106.5	171.0	165.3	809.2	155.1	964.3
1991	2.1	336.4	38.8	95.4	162.0	165.2	799.9	154.2	954.1
1992	3.4	331.3	45.1	85.1	156.6	163.2	784.7	166.5	951.2

Mannen

1984	2.2	205.6	27.2	51.1	37.7	57.0	380.8	83.1	463.9
1985	2.5	206.6	26.7	45.8	39.7	55.7	377.0	81.7	458.7
1986	1.8	194.6	30.4	51.7	42.8	55.7	377.0	80.0	457.0
1987	2.1	190.1	27.7	51.6	46.9	57.6	376.0	80.8	456.8
1988	1.6	180.6	32.9	51.1	52.5	57.4	376.2	78.9	455.1
1989	0.7	183.9	27.9	54.9	50.3	58.1	375.8	80.3	456.1
1990	1.9	190.0	22.9	54.7	46.9	58.1	374.5	79.2	453.7
1991	2.1	194.5	21.0	49.9	44.6	58.5	370.7	78.9	449.6
1992	3.4	189.0	25.1	44.0	44.2	57.8	363.5	85.1	448.6

Vrouwen

1984	-	125.2	25.6	51.9	134.8	110.4	447.9	78.0	525.9
1985	-	136.3	24.2	42.0	133.7	106.6	442.8	78.7	521.6
1986	-	133.5	23.3	47.3	131.0	108.0	443.1	76.4	519.5
1987	-	130.2	26.3	44.5	129.1	109.1	439.3	77.4	516.6
1988	-	128.2	23.9	48.2	131.6	107.9	439.7	75.5	515.2
1989	-	128.8	21.0	50.4	129.9	108.3	438.5	76.0	514.4
1990	-	134.5	17.2	51.7	124.1	107.2	434.6	75.9	510.5
1991	-	141.9	17.7	45.5	117.4	106.7	429.2	75.3	504.5
1992	-	142.3	20.0	41.1	112.3	105.4	421.1	81.4	502.5

Procentuele gegevens

Mannen + vrouwen

1984	0.2	33.4	5.3	10.4	17.4	16.9	83.7	16.3	100.0
1985	0.2	35.0	5.2	8.9	17.7	16.6	83.6	16.4	100.0
1986	0.2	33.6	5.5	10.1	17.8	16.8	84.0	16.0	100.0
1987	0.2	32.9	5.5	9.9	18.1	17.1	83.7	16.2	100.0
1988	0.2	31.8	5.8	10.2	19.0	17.0	84.1	15.9	100.0
1989	0.1	32.2	5.0	10.8	18.6	17.1	83.9	16.1	100.0
1990	0.2	33.6	4.2	11.0	17.7	17.1	83.9	16.1	100.0
1991	0.2	35.3	4.1	10.0	17.0	17.3	83.8	16.2	100.0
1992	0.4	34.8	4.7	8.9	16.5	17.2	82.5	17.5	100.0

Mannen

1984	0.5	44.3	5.9	11.0	8.1	12.3	82.1	17.9	100.0
1985	0.5	45.0	5.8	10.0	8.6	12.1	82.2	17.8	100.0
1986	0.4	42.6	6.6	11.3	9.4	12.2	82.5	17.5	100.0
1987	0.5	41.6	6.1	11.3	10.3	12.6	82.3	17.7	100.0
1988	0.2	39.7	7.2	11.2	11.5	12.6	82.7	17.3	100.0
1989	0.1	40.3	6.1	12.0	11.0	12.7	82.4	17.6	100.0
1990	0.4	41.9	5.0	12.1	10.3	12.8	82.5	17.5	100.0
1991	0.5	43.3	4.7	11.1	9.9	13.0	82.5	17.5	100.0
1992	0.8	42.1	5.6	9.8	9.9	12.9	81.0	19.0	100.0

Vrouwen

1984	-	23.8	4.9	9.9	25.6	21.0	85.2	14.8	100.0
1985	-	26.1	4.6	8.0	25.6	20.4	84.9	15.1	100.0
1986	-	25.7	4.5	9.1	25.2	20.8	85.3	14.7	100.0
1987	-	25.2	5.1	8.6	25.0	21.1	85.0	15.0	100.0
1988	-	24.9	4.6	9.3	25.5	20.9	85.3	14.6	100.0
1989	-	25.0	4.1	9.8	25.2	21.1	85.2	14.8	100.0
1990	-	26.3	3.4	10.1	24.3	21.0	85.1	14.9	100.0
1991	-	28.1	3.5	9.0	23.3	21.2	85.1	14.9	100.0
1992	-	28.3	4.0	8.2	22.3	21.0	83.8	16.2	100.0

(*) Vanaf de enquête 1992, betreft het de leeftijd van 15 jaar en meer.
 (* *) Niet actieven van minder dan 15 jaar vanaf 1992.

Tabel 1.1.3.- VOORNAAMSTE KENMERKEN VAN DE ARBEIDSSITUATIE VAN DE BELGISCHE BEVOLKING
VLAAMS GEWEST Jaren 1984 - 1992

JAARTAL EN GESLACHT	Arbeidssituatie								
	Militaire dienst	Werkend	Werkloos I.A.B.	Student Leerling (+ 14 jaar (*))	Niet-actief 14 - 64 jaar (*))	Niet-actief 65 jaar en ouder	Totaal (*))	Niet-actief - 14 jaar (* *)	Algemeen totaal

Absolute cijfers (in duizendtallen)

Mannen + vrouwen

1984	17.7	2047.4	256.0	561.5	1003.9	736.2	4631.7	1021.3	5653.0
1985	13.3	2101.0	238.6	534.8	1058.1	723.7	4669.6	1001.2	5670.8
1986	19.1	2119.2	232.6	538.6	1057.1	741.1	4707.8	968.5	5676.2
1987	17.8	2104.9	216.6	536.9	1087.3	760.9	4724.3	961.3	5685.6
1988	17.6	2114.3	175.7	558.9	1095.1	770.3	4731.8	964.3	5696.1
1989	22.3	2177.5	138.2	554.1	1076.7	791.9	4760.6	961.8	5722.4
1990	26.2	2193.4	113.7	548.2	1092.1	809.3	4782.9	956.8	5739.7
1991	21.9	2246.1	116.1	524.3	1065.8	829.8	4804.0	965.1	5769.1
1992	18.6	2300.0	123.9	452.6	1015.6	842.5	4754.2	1040.8	5795.0

Mannen

1984	17.7	1354.4	104.6	290.8	203.5	299.9	2270.9	524.2	2795.2
1985	13.3	1387.8	88.6	274.5	230.9	292.7	2287.7	514.0	2801.7
1986	19.1	1388.6	78.0	274.1	246.8	300.8	2307.4	497.2	2804.6
1987	17.8	1376.2	74.9	271.9	267.9	310.3	2318.9	490.9	2809.8
1988	17.6	1359.2	60.6	283.6	282.9	311.5	2315.4	497.5	2813.0
1989	22.3	1399.7	40.5	274.5	271.7	321.9	2330.5	495.5	2826.0
1990	26.2	1390.0	33.4	277.5	288.6	328.7	2344.4	490.1	2834.5
1991	21.9	1397.5	37.7	268.6	289.9	338.5	2354.2	495.0	2849.2
1992	18.6	1412.3	45.4	233.0	275.8	343.7	2328.8	533.5	2862.3

Vrouwen

1984	-	692.9	160.4	270.7	800.4	436.3	2360.8	497.1	2857.8
1985	-	713.3	150.0	260.3	827.2	431.1	2381.9	487.3	2869.1
1986	-	730.6	154.6	264.5	810.3	440.3	2400.3	471.3	2871.6
1987	-	728.7	141.7	265.0	819.4	450.6	2405.4	470.4	2875.8
1988	-	755.1	115.1	275.3	812.2	458.7	2416.4	466.7	2883.1
1989	-	777.8	97.6	279.6	805.0	470.0	2430.1	466.3	2896.4
1990	-	803.4	80.3	270.7	803.5	480.6	2438.5	466.7	2905.2
1991	-	848.5	78.4	255.7	775.9	491.3	2449.9	470.0	2919.9
1992	-	887.7	79.5	219.6	739.8	498.8	2425.4	507.3	2932.7

Procentuele gegevens

Mannen + vrouwen

1984	0.3	36.2	4.7	9.9	17.8	13.0	81.9	18.1	100.0
1985	0.2	37.0	4.2	9.4	18.7	12.8	82.3	17.6	100.0
1986	0.3	37.3	4.1	9.5	18.6	13.1	82.9	17.1	100.0
1987	0.3	37.0	3.8	9.4	19.1	13.4	83.1	16.9	100.0
1988	0.3	37.1	3.1	9.8	19.2	13.5	83.1	16.9	100.0
1989	0.4	38.0	2.4	9.7	18.8	13.8	83.2	16.8	100.0
1990	0.5	38.2	2.0	9.6	19.0	14.1	83.3	16.7	100.0
1991	0.4	38.9	2.0	9.1	18.5	14.4	83.3	16.7	100.0
1992	0.3	39.7	2.2	7.8	17.5	14.5	82.0	18.0	100.0

Mannen

1984	0.6	48.4	3.7	10.4	7.3	10.7	81.2	18.7	100.0
1985	0.5	49.5	3.2	9.8	8.2	10.4	81.6	18.3	100.0
1986	0.7	49.5	2.8	9.8	8.8	10.7	82.3	17.7	100.0
1987	0.6	49.0	2.7	9.7	9.5	11.0	82.5	17.5	100.0
1988	0.6	48.3	2.1	10.1	10.1	11.1	82.3	17.7	100.0
1989	0.8	49.5	1.4	9.7	9.6	11.4	82.5	17.5	100.0
1990	0.9	49.0	1.2	9.8	10.2	11.6	82.7	17.3	100.0
1991	0.8	49.0	1.3	9.4	10.2	11.9	82.6	17.4	100.0
1992	0.6	49.3	1.6	8.1	9.6	12.0	81.4	18.6	100.0

Vrouwen

1984	-	24.2	5.6	9.5	28.0	15.3	82.6	17.4	100.0
1985	-	24.9	5.2	9.1	28.8	15.0	83.0	17.0	100.0
1986	-	25.4	5.4	9.2	28.2	15.3	83.6	16.4	100.0
1987	-	25.3	4.9	9.2	28.5	15.7	83.6	16.4	100.0
1988	-	26.2	4.0	9.5	28.2	15.9	83.8	16.2	100.0
1989	-	26.9	3.4	9.7	27.8	16.2	83.9	16.1	100.0
1990	-	27.7	2.8	9.3	27.7	16.5	83.9	16.1	100.0
1991	-	29.0	2.7	8.8	26.6	16.8	83.9	16.1	100.0
1992	-	30.0	2.7	7.5	25.2	17.0	82.7	17.3	100.0

(*)) Vanaf de enquête 1992, betreft het de leeftijd van 15 jaar en meer.

(* *) Niet actieven van minder dan 15 jaar vanaf 1992.

Tabel 1.1.4.- VOORNAAMSTE KENMERKEN VAN DE ARBEIDSSITUATIE VAN DE BELGISCHE BEVOLKING
WAALS GEWEST Jaren 1984 - 1992

JAARTAL EN GESLACHT	Arbeidssituatie								
	Militaire dienst	Werkend	Werkloos I.A.B.	Student Leerling (+ 14 jaar (*))	Niet-actief 14 - 64 jaar (*))	Niet-actief 65 jaar en ouder	Totaal (*))	Niet-actief - 14 jaar (* **))	Algemeen totaal

Absolute cijfers (in duizendtallen)

Mannen + vrouwen

1984	6.3	1087.6	168.5	316.1	600.8	446.7	2626.0	587.2	3213.2
1985	9.1	1069.6	166.0	304.9	648.5	440.8	2638.9	569.1	3208.0
1986	7.2	1071.2	163.8	317.4	638.9	447.2	2651.7	554.4	3206.1
1987	6.9	1054.4	174.1	305.4	653.9	457.5	2652.2	553.5	3205.6
1988	8.0	1072.6	163.2	314.8	632.9	461.5	2653.0	556.4	3209.4
1989	8.8	1098.7	139.0	336.3	617.8	475.9	2676.4	558.5	3234.9
1990	11.6	1109.1	131.4	326.5	623.4	482.7	2684.6	559.1	3243.7
1991	9.0	1138.0	127.5	315.0	605.8	491.9	2687.2	568.6	3255.8
1992	10.9	1141.1	145.9	278.2	545.6	500.5	2662.2	613.9	3276.1

Mannen

1984	6.3	696.8	74.3	161.5	149.6	165.1	1253.6	300.4	1554.0
1985	9.1	687.2	70.7	155.1	176.7	162.6	1261.4	291.0	1552.4
1986	7.2	689.7	67.8	161.5	176.3	165.6	1268.0	284.2	1552.2
1987	6.9	667.5	75.2	160.0	187.1	170.4	1267.2	284.5	1551.7
1988	8.6	672.8	73.4	161.7	180.8	172.6	1269.3	284.5	1553.8
1989	8.8	683.8	59.5	166.4	182.9	178.6	1280.1	286.9	1566.9
1990	11.6	688.1	52.8	167.5	184.7	182.7	1287.5	284.3	1571.8
1991	9.0	699.1	52.0	159.3	180.7	186.0	1286.1	291.2	1577.3
1992	10.9	686.2	66.6	141.3	179.0	190.1	1274.1	314.3	1588.4

Vrouwen

1984	-	390.7	94.2	154.7	451.2	281.6	1372.4	286.8	1659.2
1985	-	382.4	95.3	149.8	471.9	278.2	1377.5	278.1	1655.6
1986	-	387.4	96.1	155.9	462.6	281.7	1383.7	270.2	1653.9
1987	-	386.8	98.9	145.4	466.8	287.0	1385.0	269.0	1654.0
1988	-	399.8	89.8	153.1	452.1	288.9	1383.8	271.8	1655.6
1989	-	414.9	79.5	169.9	434.9	297.2	1396.3	271.6	1668.0
1990	-	421.0	78.5	159.0	438.6	300.0	1397.1	274.8	1671.9
1991	-	438.9	75.5	155.7	425.1	305.9	1401.1	277.4	1678.5
1992	-	454.9	79.3	136.9	406.6	310.4	1388.1	299.6	1687.7

Procentuele gegevens

Mannen + vrouwen

1984	0.2	33.8	5.2	9.8	18.7	13.9	81.7	18.3	100.0
1985	0.3	33.3	5.2	9.5	20.2	13.7	82.3	17.7	100.0
1986	0.2	33.6	5.1	9.9	19.9	13.9	82.7	17.3	100.0
1987	0.2	32.9	5.4	9.5	20.4	14.3	82.7	17.3	100.0
1988	0.2	33.4	5.1	9.8	19.7	14.4	82.7	17.3	100.0
1989	0.3	34.0	4.3	10.4	19.1	14.7	82.7	17.3	100.0
1990	0.4	34.2	4.0	10.0	19.2	14.9	82.8	17.2	100.0
1991	0.3	34.9	3.9	9.7	18.7	15.1	82.5	17.5	100.0
1992	0.3	34.8	4.5	8.5	16.7	15.3	81.3	18.7	100.0

Mannen

1984	0.4	44.8	4.8	10.4	9.6	10.6	80.7	19.3	100.0
1985	0.6	44.3	4.5	10.0	11.4	10.5	81.2	18.7	100.0
1986	0.5	44.4	4.4	10.4	11.4	10.7	81.7	18.3	100.0
1987	0.4	43.0	4.8	10.3	12.1	11.0	81.7	18.3	100.0
1988	0.5	43.3	4.7	10.4	11.6	11.1	81.7	18.3	100.0
1989	0.6	43.6	3.8	10.6	11.7	11.4	81.7	18.3	100.0
1990	0.7	43.8	3.4	10.7	11.8	11.6	81.9	18.1	100.0
1991	0.6	44.3	3.3	10.1	11.4	11.8	81.5	18.5	100.0
1992	0.7	43.2	4.2	8.9	11.3	12.0	80.2	19.8	100.0

Vrouwen

1984	-	23.5	5.7	9.5	27.2	17.0	82.7	17.3	100.0
1985	-	23.1	5.8	9.0	28.5	16.8	83.2	16.5	100.0
1986	-	23.4	5.8	9.4	28.0	17.0	83.7	16.3	100.0
1987	-	23.4	6.0	8.8	28.2	11.3	83.7	16.3	100.0
1988	-	24.1	5.4	9.2	27.3	11.4	83.6	16.4	100.0
1989	-	24.9	4.8	10.2	26.1	17.8	83.7	16.3	100.0
1990	-	25.2	4.7	9.5	26.2	17.9	83.6	16.4	100.0
1991	-	26.1	4.5	9.3	25.3	18.2	83.5	16.5	100.0
1992	-	27.0	4.7	8.1	24.1	18.4	82.2	17.8	100.0

(*)) Vanaf de enquête 1992, betreft het de leeftijd van 15 jaar en meer.
(**)) Niet actieven van minder dan 15 jaar vanaf 1992.

Tabel 1.2.1.- PERSONEN MET EEN BETREKKING (*) VOLGENS DE ACTIVITEIT VAN DE VESTIGING WAAR ZIJ WERKEN (N.A.C.E - code)

HET RIJK		Jaren 1984 - 1992									
JAARTAL EN GESLACHT	Landbouw	Energie en waterhuishouding	Niet-energetische delfstoffen chemische industrie	Metaalverwerkende industrie	Andere be- en verwerkende industrie	Bouwnijverheid	Handel restaurants	Vervoer en communicatie	Bank en verzekeringswezen	Overige dienstverlening	Algemeen totaal
	NACE 0	NACE 1	NACE 2	NACE 3	NACE 4	NACE 5	NACE 6	NACE 7	NACE 8	NACE 9	

Absolute cijfers (in duizendtallen)

Mannen + vrouwen

1984	132.7	59.0	189.9	305.6	375.2	198.3	647.2	257.6	238.4	1061.4	3465.6
1985	137.3	64.0	191.3	293.9	372.4	197.4	662.0	263.4	250.0	1081.7	3571.0
1986	125.5	60.4	189.6	299.1	373.8	203.8	659.5	255.9	245.9	1111.0	3524.8
1987	121.1	57.1	175.1	306.9	359.4	199.3	632.4	255.9	250.8	1121.6	3480.0
1988	110.4	52.0	186.9	302.6	344.6	206.5	628.4	249.3	276.4	1138.6	3499.7
1989	119.5	46.1	183.5	322.9	356.0	218.3	639.4	257.3	288.8	1157.2	3595.0
1990	118.9	40.9	183.2	312.2	353.6	222.8	677.0	257.0	287.1	1174.3	3627.1
1991	100.6	51.0	170.6	326.6	354.0	232.6	651.1	278.3	304.5	1251.3	3720.6
1992	109.2	44.3	194.5	322.9	355.4	246.6	670.8	269.1	327.5	1232.3	3772.7

Mannen

1984	92.7	54.0	167.0	256.8	251.3	188.7	350.9	226.4	149.3	519.6	2257.3
1985	96.5	59.2	165.7	252.5	251.1	185.2	364.7	228.8	155.7	522.0	2282.0
1986	88.5	56.7	162.6	248.7	250.0	194.1	369.6	222.9	150.8	528.8	2272.9
1987	87.0	52.9	154.1	255.9	230.8	189.5	357.9	225.2	152.1	528.5	2233.9
1988	81.7	46.6	160.1	255.2	223.5	193.5	344.4	212.4	171.0	524.1	2214.2
1989	87.8	39.9	157.8	275.9	232.4	207.4	349.2	222.2	176.4	518.4	2270.8
1990	88.2	35.8	157.9	260.8	231.9	210.3	372.6	215.2	168.1	527.3	2268.2
1991	69.0	44.1	142.1	279.8	238.7	218.0	351.3	229.9	174.6	543.8	2291.3
1992	72.3	38.2	161.5	267.0	235.2	230.7	347.9	221.2	193.0	520.8	2287.7

Vrouwen

1984	40.0	4.9	22.9	48.9	124.0	9.7	296.3	31.2	89.1	541.8	1209.3
1985	40.8	4.8	25.6	41.4	121.3	12.1	297.3	34.6	94.3	559.7	1231.9
1986	37.0	3.7	27.0	50.4	123.7	9.6	289.9	32.9	95.1	582.3	1251.6
1987	34.2	4.2	21.0	51.0	128.6	9.9	274.4	30.7	98.7	593.1	1246.1
1988	28.7	5.4	26.7	47.4	121.1	13.0	284.0	36.9	105.4	614.5	1283.1
1989	31.7	6.2	25.7	47.0	123.6	10.9	290.2	35.0	112.5	638.8	1324.2
1990	30.7	5.1	25.3	51.4	121.6	12.5	304.4	41.7	119.1	647.0	1358.9
1991	31.6	6.9	28.5	46.8	115.3	14.6	299.8	48.4	129.9	707.5	1429.3
1992	36.9	6.0	33.0	55.9	120.1	15.9	322.9	48.0	134.5	711.5	1485.0

Procentuele gegevens

Mannen + vrouwen

1984	3.8	1.7	5.5	8.8	10.8	5.7	18.7	7.4	6.9	30.6	100.0
1985	3.9	1.8	5.4	8.4	10.6	5.6	18.8	7.5	7.1	30.8	100.0
1986	3.6	1.7	5.4	8.5	10.6	5.8	18.7	7.3	7.0	31.5	100.0
1987	3.5	1.6	5.0	8.8	10.3	5.7	18.2	7.3	7.2	32.2	100.0
1988	3.1	1.5	5.3	8.6	9.8	5.9	18.0	7.1	7.9	32.5	100.0
1989	3.3	1.3	5.1	9.0	9.9	6.1	17.8	7.2	8.0	32.2	100.0
1990	3.3	1.1	5.1	8.6	9.7	6.1	18.7	7.1	7.9	32.4	100.0
1991	2.7	1.4	4.6	8.8	9.5	6.2	17.5	7.5	8.2	33.6	100.0
1992	2.9	1.2	5.2	8.6	9.4	6.5	17.8	7.1	8.6	32.7	100.0

Mannen

1984	4.1	2.4	7.4	11.4	11.1	8.4	15.5	10.0	6.6	23.0	100.0
1985	4.2	2.6	7.3	11.1	11.0	8.1	16.0	10.0	6.8	22.9	100.0
1986	3.9	2.5	7.1	10.9	11.0	8.5	16.3	9.8	6.6	23.3	100.0
1987	3.9	2.4	6.9	11.5	10.3	8.5	16.0	10.1	6.8	23.7	100.0
1988	3.7	2.1	7.2	11.5	10.1	8.7	15.5	9.6	7.7	23.7	100.0
1989	3.9	1.8	6.9	12.1	10.2	9.1	15.4	9.8	7.8	22.8	100.0
1990	3.9	1.6	7.0	11.5	10.2	9.3	16.4	9.5	7.4	23.2	100.0
1991	3.0	1.9	6.2	12.2	10.4	9.5	15.3	10.0	7.6	23.7	100.0
1992	3.2	1.7	7.1	11.7	10.3	10.1	15.2	9.7	8.4	22.8	100.0

Vrouwen

1984	3.3	0.4	1.9	4.0	10.2	0.8	24.5	2.6	7.4	44.8	100.0
1985	3.3	0.4	2.1	3.4	9.8	1.0	24.1	2.8	7.6	45.4	100.0
1986	3.0	0.3	2.2	4.0	9.9	0.8	23.2	2.6	7.6	46.5	100.0
1987	2.7	0.3	1.7	4.1	10.3	0.8	22.0	2.5	7.9	47.6	100.0
1988	2.2	0.4	2.1	3.7	9.4	1.0	22.1	2.9	8.2	47.9	100.0
1989	2.4	0.5	1.9	3.5	9.3	0.8	21.9	2.6	8.5	48.2	100.0
1990	2.3	0.4	1.9	3.8	8.9	0.9	22.4	3.1	8.8	47.6	100.0
1991	2.2	0.5	2.0	3.3	8.1	1.0	21.0	3.4	9.1	49.5	100.0
1992	2.5	0.4	2.2	3.8	8.1	1.1	21.7	3.2	9.1	47.9	100.0

(*) 15 jaar en meer vanaf 1992.

Tabel 1.2.2.- PERSONEN MET EEN BETREKKING (*) VOLGENS DE ACTIVITEIT VAN DE VESTIGING WAAR ZIJ WERKEN (N.A.C.E - code)

BRUSSELS HOOFDSTEDELIJK GEWEST

Jaren 1984 - 1992

JAARTAL EN GESLACHT	Landbouw	Energie en waterhuishouding	Niet-energetische delfstoffen chemische industrie	Metaalverwerkende industrie	Andere be- en verwerkende industrie	Bouwnijverheid	Handel restaurants	Vervoer en communicatie	Bank en verzekeringswezen	Overige dienstverlening	Algemeen totaal
	NACE 0	NACE 1	NACE 2	NACE 3	NACE 4	NACE 5	NACE 6	NACE 7	NACE 8	NACE 9	

Absolute cijfers (in duizendtallen)

Mannen + vrouwen

1984	6.4	3.1	7.8	19.1	28.2	12.3	79.8	18.5	42.7	112.9	330.8
1985	4.5	3.2	9.2	20.4	28.4	16.4	80.1	20.8	45.2	114.5	343.0
1986	5.2	3.0	9.6	19.5	25.3	18.1	73.2	19.2	40.0	115.0	328.1
1987	5.9	2.4	8.5	19.4	24.5	14.8	77.6	17.7	40.8	108.7	320.3
1988	0.5	1.9	5.9	14.9	22.7	16.9	71.3	18.7	46.1	109.8	309.0
1989	0.4	3.3	8.3	19.3	19.9	15.2	77.7	20.1	46.5	101.9	313.1
1990	0.5	2.7	5.4	14.2	19.7	16.0	77.4	17.2	56.9	114.5	324.5
1991	0.6	3.1	9.3	15.5	18.8	21.3	67.0	20.2	60.9	119.7	336.4
1992	0.8	2.8	6.9	16.3	18.9	16.3	69.2	18.9	58.2	123.0	331.3

Mannen

1984	5.2	2.6	6.1	16.1	20.1	11.8	45.3	16.3	26.2	55.7	205.6
1985	3.1	2.9	6.2	17.5	18.8	14.8	46.4	17.2	26.5	53.2	206.7
1986	3.2	2.7	6.1	15.9	16.6	16.1	43.8	15.6	22.8	51.7	194.6
1987	3.9	2.2	6.1	16.3	15.3	13.3	45.2	14.3	25.0	48.5	190.1
1988	0.3	1.6	4.0	11.8	14.2	14.1	41.6	15.2	26.5	51.2	180.6
1989	0.2	2.5	5.7	14.9	11.1	15.2	42.5	17.2	28.7	45.9	184.2
1990	0.5	2.3	4.5	11.2	13.6	14.8	44.8	14.5	32.7	51.1	190.0
1991	0.3	2.4	6.1	11.7	12.1	18.8	39.8	18.1	34.4	50.8	194.5
1992	0.7	2.2	4.2	12.6	12.5	14.9	42.1	14.0	33.2	52.5	188.9

Vrouwen

1984	1.2	0.5	1.7	3.0	8.1	0.5	34.5	2.1	16.5	57.2	125.2
1985	1.5	0.4	3.0	3.0	9.5	1.6	33.7	3.6	18.7	61.4	136.3
1986	2.0	0.3	3.5	3.6	8.6	2.0	29.4	3.7	17.3	63.3	133.5
1987	2.0	0.2	2.4	3.1	9.2	1.5	32.4	3.4	15.8	60.2	130.2
1988	0.2	0.2	1.9	3.0	8.5	2.8	29.7	3.5	19.6	58.6	128.4
1989	0.2	0.8	2.6	4.4	8.9	-	35.3	2.9	17.8	56.0	128.8
1990	-	0.4	1.0	3.0	6.1	1.3	32.5	2.7	24.2	63.4	134.5
1991	0.3	0.6	3.2	3.8	6.7	2.5	27.2	2.1	26.5	68.9	141.9
1992	0.1	0.6	2.7	3.7	6.4	1.4	27.1	4.9	25.0	70.5	142.4

Procentuele gegevens

Mannen + vrouwen

1984	1.9	0.9	2.4	5.8	8.5	3.7	24.1	5.6	12.9	34.1	100.0
1985	1.3	0.9	2.7	5.9	8.3	4.8	23.3	6.1	13.2	33.4	100.0
1986	1.6	0.9	2.9	5.9	7.7	5.5	22.3	5.8	12.2	35.1	100.0
1987	1.8	0.7	2.6	6.1	7.6	4.6	24.2	5.5	12.7	33.9	100.0
1988	0.2	0.6	1.9	4.8	7.3	5.5	23.1	6.0	14.9	35.5	100.0
1989	0.1	1.0	2.6	6.2	6.4	4.8	24.8	6.4	14.8	32.5	100.0
1990	0.2	0.8	1.7	4.4	6.1	4.9	23.9	5.3	17.5	35.3	100.0
1991	0.2	0.9	2.8	4.6	5.6	6.3	19.9	6.0	18.1	35.6	100.0
1992	0.2	0.8	2.1	4.9	5.7	4.9	20.9	5.7	17.6	37.1	100.0

Mannen

1984	2.5	1.3	3.0	7.8	9.8	5.7	22.0	7.9	12.7	27.1	100.0
1985	1.5	1.4	3.0	8.5	9.1	7.2	22.4	8.3	12.8	25.7	100.0
1986	1.6	1.4	3.1	8.2	8.5	8.3	22.5	8.0	11.7	26.6	100.0
1987	2.0	1.2	3.2	8.6	8.0	7.0	23.8	7.5	13.1	25.5	100.0
1988	0.2	0.9	2.2	0.5	7.9	7.8	23.0	8.4	14.7	28.3	100.0
1989	0.1	1.4	3.1	8.1	6.0	8.2	23.1	9.3	15.6	24.9	100.0
1990	0.3	1.2	2.4	5.9	7.2	7.8	23.6	7.6	17.2	26.9	100.0
1991	0.2	1.2	3.1	6.0	6.2	9.7	20.5	9.3	17.7	26.1	100.0
1992	0.4	1.2	2.2	6.7	6.6	7.9	22.3	7.4	17.6	27.8	100.0

Vrouwen

1984	1.0	0.4	1.4	2.4	6.5	0.4	27.6	1.7	13.2	45.7	100.0
1985	1.1	0.3	2.2	2.2	7.0	1.2	24.7	2.6	13.7	45.0	100.0
1986	1.5	0.2	2.6	2.7	6.4	1.5	22.0	2.8	13.0	47.4	100.0
1987	1.5	0.1	1.8	2.4	7.1	1.1	24.9	2.6	12.1	46.2	100.0
1988	0.2	0.2	1.5	2.3	6.6	2.2	23.1	2.7	15.3	45.6	100.0
1989	0.1	0.6	2.0	3.4	6.9	-	27.4	2.2	13.8	43.5	100.0
1990	-	0.3	0.7	2.2	4.5	1.0	24.2	2.0	18.0	47.1	100.0
1991	0.2	0.4	2.3	2.7	4.7	1.8	19.2	1.5	18.7	48.5	100.0
1992	0.1	0.4	1.9	2.6	4.5	1.0	19.0	3.4	17.6	49.5	100.0

(*) 15 jaar en meer vanaf 1992.

Tabel 1.2.3.- PERSONEN MET EEN BETREKKING (*) VOLGENS DE ACTIVITEIT VAN DE VESTIGING WAAR ZIJ WERKEN (N.A.C.E - code)

VLAAMS GEWEST

Jaren 1984 - 1992

JAARTAL EN GESLACHT	Landbouw	Energie en waterhuishouding	Niet-energetische delfstoffen chemische industrie	Metaalverwerkende industrie	Andere be- en verwerkende industrie	Bouwnijverheid	Handel restaurants	Vervoer en communicatie	Bank en verzekeringswezen	Overige dienstverlening	Algemeen totaal
	NACE 0	NACE 1	NACE 2	NACE 3	NACE 4	NACE 5	NACE 6	NACE 7	NACE 8	NACE 9	

Absolute cijfers (in duizendtallen)

Mannen + vrouwen

1984	80.5	39.9	90.0	204.7	277.5	123.1	354.0	162.0	123.8	591.8	2047.4
1985	81.6	46.4	102.5	192.0	267.1	117.3	383.8	167.8	140.2	602.3	2101.3
1986	78.4	44.2	106.2	197.3	274.0	119.1	397.1	159.9	134.8	608.0	2119.3
1987	70.2	42.6	99.5	204.6	261.4	124.4	365.5	159.4	144.9	632.5	2105.2
1988	68.3	36.1	105.8	214.8	254.8	124.4	366.4	149.2	156.9	637.6	2117.5
1989	73.2	30.2	107.5	228.2	270.1	137.2	355.0	157.5	155.7	663.1	2181.4
1990	71.5	26.5	102.6	217.2	266.7	140.2	395.3	162.9	151.1	659.4	2193.5
1991	64.7	31.4	91.2	222.0	263.7	139.0	384.8	176.5	161.6	711.2	2246.2
1992	71.5	29.3	111.4	231.4	269.9	154.3	389.8	177.8	180.1	693.7	2300.2

Mannen

1984	56.7	35.9	77.4	172.0	178.0	117.9	196.9	144.0	78.5	297.1	1354.9
1985	57.7	43.3	88.5	164.7	174.8	110.4	218.0	145.7	88.5	296.2	1388.0
1986	56.6	41.9	90.4	162.4	179.4	114.7	228.9	140.6	81.1	292.9	1388.6
1987	50.7	40.5	86.2	171.7	160.0	120.9	214.6	141.3	86.7	303.5	1376.2
1988	53.0	32.6	88.7	180.0	160.1	118.7	201.7	127.8	98.0	298.7	1360.7
1989	55.5	26.7	91.3	195.4	173.3	129.6	196.2	136.3	96.5	299.0	1401.7
1990	55.5	22.7	87.3	179.7	169.1	132.4	221.7	135.4	87.2	299.2	1390.0
1991	45.8	27.4	72.9	190.1	173.8	131.3	209.1	144.0	92.9	310.2	1397.6
1992	47.6	25.1	91.5	189.2	170.2	145.1	199.2	145.8	106.4	292.4	1412.5

Vrouwen

1984	23.8	4.0	12.6	32.7	99.5	5.1	157.2	18.0	45.3	294.7	692.9
1985	23.9	3.1	14.0	27.3	92.3	6.9	165.7	22.0	51.7	306.1	713.3
1986	21.8	2.3	15.8	34.3	94.6	4.4	168.2	19.4	53.6	316.1	730.8
1987	19.5	2.1	13.3	32.9	101.4	3.4	150.9	18.1	58.1	329.0	729.8
1988	15.3	3.5	17.1	34.8	94.8	5.7	164.6	21.4	58.9	338.9	756.8
1989	17.7	3.5	16.2	32.2	96.8	7.6	158.8	21.2	59.1	364.1	779.7
1990	16.1	3.9	15.3	37.4	97.6	7.9	173.6	27.6	63.9	360.3	803.4
1991	19.0	4.1	18.3	31.9	89.8	7.7	175.6	32.5	68.7	400.9	848.6
1992	23.9	4.2	19.9	42.2	90.7	9.2	190.6	32.0	73.7	401.3	887.7

Procentuele gegevens

Mannen + vrouwen

1984	3.9	1.9	4.4	10.0	13.5	6.0	17.3	7.9	6.0	28.9	100.0
1985	3.9	2.2	4.9	9.1	12.7	5.6	18.3	8.0	6.7	28.7	100.0
1986	3.7	2.1	5.0	9.3	12.9	5.6	18.7	7.5	6.4	28.7	100.0
1987	3.3	2.0	4.7	9.7	12.4	5.9	17.4	7.6	6.9	30.0	100.0
1988	3.2	1.7	5.0	10.1	12.0	5.9	17.3	7.0	7.4	30.1	100.0
1989	3.4	1.4	4.9	10.5	12.4	6.3	16.3	7.2	7.1	30.4	100.0
1990	3.3	1.2	4.7	9.9	12.2	6.4	18.0	7.4	6.9	30.1	100.0
1991	2.9	1.4	4.1	9.9	11.7	6.2	17.1	7.9	7.9	31.7	100.0
1992	3.1	1.3	4.8	10.1	11.3	6.7	16.9	7.7	7.8	30.2	100.0

Mannen

1984	4.2	2.6	5.7	12.7	13.1	8.7	14.5	10.6	5.8	21.9	100.0
1985	4.2	3.1	6.4	11.9	12.6	7.9	15.7	10.5	6.4	21.3	100.0
1986	4.1	3.0	6.5	11.7	12.9	8.3	16.5	10.1	5.8	21.3	100.0
1987	3.7	2.9	6.3	12.5	11.6	8.8	15.6	10.3	6.3	22.0	100.0
1988	3.9	2.4	6.5	13.2	11.8	8.7	14.8	9.4	7.2	21.8	100.0
1989	4.0	1.9	6.5	14.0	12.4	9.3	14.0	9.7	6.9	21.4	100.0
1990	4.0	1.6	6.3	12.9	12.2	9.5	15.9	9.7	6.3	21.5	100.0
1991	3.2	2.0	5.2	13.6	12.4	9.4	15.0	10.3	6.6	22.2	100.0
1992	3.4	1.8	6.5	13.4	12.0	10.3	14.1	10.3	7.5	20.7	100.0

Vrouwen

1984	3.4	0.6	1.8	4.7	14.4	0.7	22.7	2.6	6.1	42.5	100.0
1985	3.3	0.4	2.0	3.8	12.9	1.0	23.2	3.1	7.2	42.9	100.0
1986	3.0	0.3	2.2	4.7	12.9	0.6	23.0	2.6	7.3	43.2	100.0
1987	2.7	0.3	1.8	4.5	13.9	0.5	20.7	2.5	8.0	45.1	100.0
1988	2.0	0.5	2.3	4.6	12.5	0.7	21.7	2.8	7.8	44.8	100.0
1989	2.3	0.4	2.1	4.2	12.4	1.0	20.4	2.7	7.6	46.7	100.0
1990	2.0	0.5	1.9	4.7	12.1	1.0	21.6	3.4	8.0	44.8	100.0
1991	2.2	0.5	2.2	3.8	10.6	0.9	20.7	3.8	8.1	47.2	100.0
1992	2.7	0.5	2.2	4.8	10.2	1.0	21.5	3.6	8.3	45.2	100.0

(*) 15 jaar en meer vanaf 1992.

Tabel 1.2.4.- PERSONEN MET EEN BETREKKING (*) VOLGENS DE ACTIVITEIT VAN DE VESTIGING WAAR ZIJ WERKEN (N.A.C.E - code)

WAALS GEWEST

Jaren 1984 - 1992

JAARTAL EN GESLACHT	Landbouw	Energie en waterhuishouding	Niet-energetische delfstoffen chemische industrie	Metaalverwerkende industrie	Andere be- en verwerkende industrie	Bouwnijverheid	Handel restaurants	Vervoer en communicatie	Bank en verzekeringswezen	Overige dienstverlening	Algemeen totaal
	NACE 0	NACE 1	NACE 2	NACE 3	NACE 4	NACE 5	NACE 6	NACE 7	NACE 8	NACE 9	

Absolute cijfers (In duizendtallen)

Mannen + vrouwen

1984	45.8	16.0	92.0	81.9	69.5	63.0	213.3	77.1	71.9	356.7	1088.0
1985	51.2	14.4	79.6	81.5	76.8	63.6	198.1	74.8	64.6	364.8	1069.7
1986	41.8	13.2	73.8	82.3	74.5	66.5	189.1	76.7	71.1	388.1	1077.3
1987	45.0	12.0	67.1	82.9	73.5	60.2	189.2	78.8	65.2	380.4	1054.5
1988	41.5	14.0	75.1	73.0	67.0	65.1	190.8	81.4	73.5	391.2	1073.1
1989	46.0	12.7	67.7	75.4	66.0	65.9	206.7	79.7	86.6	392.2	1100.6
1990	46.9	11.7	75.2	80.9	67.2	66.6	204.7	76.9	79.1	400.0	1109.2
1991	35.2	16.5	70.0	89.1	71.6	72.2	199.3	81.6	82.0	420.5	1138.1
1992	36.9	12.2	76.2	75.2	75.6	76.0	211.8	72.5	89.2	415.6	1141.2

Mannen

1984	30.8	15.5	83.4	68.7	53.2	59.0	108.7	66.0	44.6	166.8	696.6
1985	35.8	13.1	70.9	70.4	51.4	60.0	100.3	65.8	40.6	172.7	687.3
1986	28.6	12.1	66.1	69.8	54.0	63.3	96.8	66.8	46.9	185.2	689.8
1987	32.4	10.2	61.8	67.9	55.5	55.3	98.0	69.6	40.4	176.5	667.5
1988	28.3	12.4	67.5	63.4	49.2	60.7	101.1	69.4	46.6	174.2	672.9
1989	32.1	10.8	60.8	65.6	46.0	62.6	110.5	68.7	51.1	173.6	684.9
1990	32.2	10.8	66.1	69.9	49.2	63.2	106.1	65.4	48.2	177.0	688.2
1991	22.9	14.3	63.1	78.0	52.8	67.9	102.4	67.8	47.2	182.8	699.2
1992	24.0	10.8	65.8	65.2	52.5	70.7	106.6	61.4	53.4	175.9	686.3

Vrouwen

1984	15.0	0.4	8.6	13.2	16.3	4.0	104.6	11.1	27.3	189.9	391.1
1985	15.4	1.3	8.6	11.1	19.4	3.6	97.8	9.0	23.9	192.1	382.4
1986	13.2	1.0	7.7	12.5	20.5	3.2	92.4	9.9	24.2	202.9	387.5
1987	12.7	1.8	5.3	15.0	18.0	4.9	91.2	9.2	24.8	203.9	387.0
1988	13.1	1.6	7.6	9.6	17.8	4.4	89.7	12.0	26.9	217.0	400.2
1989	13.9	1.9	6.9	9.7	17.9	3.3	96.1	11.0	35.6	218.6	415.7
1990	14.6	0.9	9.1	11.0	17.9	3.4	98.3	11.5	31.0	223.4	421.0
1991	12.3	2.2	6.9	11.1	18.8	4.3	96.9	13.9	34.8	237.7	438.9
1992	12.9	1.4	10.4	10.0	23.1	5.3	105.2	11.1	35.8	239.7	454.9

Procentuele gegevens

Mannen + vrouwen

1984	4.2	1.5	8.5	7.5	6.4	5.8	19.6	7.1	6.6	32.8	100.0
1985	4.8	1.3	7.4	7.6	7.2	5.9	18.5	7.0	6.0	34.1	100.0
1986	3.9	1.2	6.8	7.6	6.9	6.2	17.5	7.1	6.6	36.0	100.0
1987	4.3	1.1	6.4	7.9	7.0	5.7	17.9	7.5	6.2	36.1	100.0
1988	3.9	1.3	7.0	6.8	6.2	6.1	17.8	7.6	6.8	36.4	100.0
1989	4.2	1.1	6.1	6.8	6.0	6.0	18.8	7.2	7.9	35.6	100.0
1990	4.2	1.1	6.8	7.3	6.1	6.0	18.5	6.9	7.1	36.1	100.0
1991	3.1	1.4	6.2	7.8	6.3	6.3	17.5	7.2	7.2	36.9	100.0
1992	3.2	1.1	6.7	6.6	6.6	6.7	18.6	6.3	7.8	36.4	100.0

Mannen

1984	4.4	2.2	12.0	9.9	7.6	8.5	15.6	9.5	6.4	23.9	100.0
1985	5.2	1.9	10.3	10.2	8.3	8.7	14.6	9.6	5.9	25.1	100.0
1986	4.1	1.7	9.6	10.1	7.8	9.2	14.0	9.7	6.8	26.8	100.0
1987	4.8	1.5	9.3	10.2	8.3	8.3	14.7	10.4	6.0	26.4	100.0
1988	4.2	1.8	10.0	9.4	7.3	9.0	15.0	10.3	6.9	25.9	100.0
1989	4.7	1.6	8.9	9.6	7.0	9.1	16.1	10.0	7.5	25.3	100.0
1990	4.7	1.6	9.6	10.2	7.1	9.2	15.4	9.5	7.0	25.7	100.0
1991	3.3	2.0	9.0	11.2	7.6	9.7	14.6	9.7	6.8	26.1	100.0
1992	3.5	1.6	9.6	9.5	7.6	10.3	15.5	8.9	7.8	25.6	100.0

Vrouwen

1984	3.8	0.1	2.2	3.4	4.2	1.0	26.7	2.8	7.0	48.6	100.0
1985	4.0	0.3	2.2	2.9	5.1	0.9	25.6	2.3	6.3	50.2	100.0
1986	3.4	0.3	2.0	3.2	5.3	0.8	23.8	2.5	6.2	52.4	100.0
1987	3.3	0.5	1.4	3.9	4.6	1.3	23.6	2.4	6.4	52.7	100.0
1988	3.3	0.4	1.9	2.4	4.4	1.1	22.4	3.0	6.7	54.3	100.0
1989	3.3	0.5	1.7	2.3	4.3	0.8	23.1	2.6	8.6	52.6	100.0
1990	3.5	0.2	2.2	2.6	4.3	0.8	23.3	2.7	7.4	53.1	100.0
1991	2.8	0.5	1.6	2.5	4.3	1.0	22.1	3.2	7.9	54.2	100.0
1992	2.8	0.3	2.3	2.2	5.1	1.2	23.1	2.4	7.9	52.7	100.0

(*) 15 jaar en meer vanaf 1992.

Tabel 1.3.1.- PERSONEN MET EEN BETREKKING (*) VOLGENS HUN BEROEPSKLASSE (I.S.C.O. - code van het Internationaal Arbeidsbureau)

HET RIJK Jaren 1984 - 1992

JAARTAL EN GESLACHT	Beroepsklassen								Totaal
	Weten- schap- pelijke, techni- sche en vrije beroepen	Directeurs en hogere kaderen	Adminis- tratief personeel en gelijk- gestelden	Commer- cieel personeel en verkopers	Gespe- ciali- seerde arbeiders	Landbou- wers, bosbouwers en vissers	Werklieden buiten de landbouw en bege- leiders van voertuigen	Beroeps- militairen	
	ISCO 1	ISCO 2	ISCO 3	ISCO 4	ISCO 5	ISCO 6	ISCO 7/8/9		

Absolute cijfers (in duizendtallen)

Mannen + vrouwen

1984									
1985	696.1	125.1	663.8	364.1	363.6	131.5	1130.3	38.9	3514.0
1986	669.5	91.1	697.1	380.4	337.9	118.6	1073.2	40.9	3524.8
1987	720.2	96.6	703.2	353.9	304.9	112.7	1030.7	43.6	3480.0
1988	741.3	129.9	671.7	327.3	343.6	114.5	1123.9	42.2	3499.6
1989	771.4	155.1	656.3	328.2	362.5	125.6	1153.4	34.4	3595.0
1990	799.1	125.1	683.9	337.0	360.4	124.1	1157.4	38.1	3625.0
1991	842.4	144.7	742.5	335.9	384.4	103.1	1 122.5	47.7	3717.1
1992	848.7	145.4	723.8	344.5	388.5	116.5	1161.1	42.1	3770.6

Mannen

1984									
1985	363.8	108.2	361.3	186.2	144.6	93.6	986.4	37.3	2282.0
1986	344.7	77.0	379.6	184.3	125.0	86.2	926.2	38.2	2272.9
1987	368.3	80.7	370.7	177.3	116.1	82.5	886.7	41.3	2233.9
1988	378.4	107.7	327.4	158.7	137.5	85.8	975.9	39.9	2214.2
1989	385.9	130.2	321.6	168.1	132.5	95.1	1001.1	31.2	2270.8
1990	402.5	105.3	319.4	173.6	131.9	93.4	1005.5	35.1	2266.6
1991	425.1	111.8	341.4	172.6	143.6	73.1	982.2	39.3	2289.0
1992	420.1	118.0	315.4	167.0	135.6	79.5	1009.8	40.9	2286.3

Vrouwen

1984									
1985	332.3	16.9	302.6	177.9	219.0	37.9	143.9	1.6	1231.9
1986	324.8	14.1	317.5	196.1	212.9	32.4	147.0	2.7	1251.8
1987	351.9	15.9	332.5	176.7	188.8	30.2	144.0	2.3	1246.1
1988	362.9	22.2	344.2	168.6	206.1	28.7	147.9	2.2	1285.4
1989	385.5	24.9	334.7	160.1	230.0	30.5	152.3	3.1	1324.2
1990	396.5	19.8	364.4	163.4	228.5	30.7	151.9	3.0	1358.3
1991	417.3	32.9	401.1	163.2	240.8	30.0	140.4	2.4	1428.1
1992	428.6	27.4	408.4	177.5	252.9	37.0	151.3	1.2	1484.3

Procentuele gegevens

Mannen + vrouwen

1984									
1985	19.8	3.6	18.9	10.4	10.3	3.7	32.2	1.1	100.0
1986	19.0	2.6	19.8	10.8	9.6	3.4	30.4	1.2	100.0
1987	20.7	2.8	20.2	10.2	8.8	3.2	29.6	1.2	100.0
1988	21.2	3.7	19.2	9.3	9.8	3.3	32.1	1.2	100.0
1989	21.5	4.3	18.2	9.1	10.1	3.5	32.1	1.0	100.0
1990	22.0	3.5	18.9	9.3	9.9	3.4	31.9	1.1	100.0
1991	22.7	3.9	20.0	9.0	10.3	2.8	30.2	1.1	100.0
1992	22.5	3.9	19.2	9.1	10.3	3.1	30.8	1.1	100.0

Mannen

1984									
1985	15.9	4.7	15.8	8.1	6.3	4.1	43.2	1.6	100.0
1986	15.2	3.4	16.7	8.1	5.5	3.8	40.7	1.7	100.0
1987	16.5	3.6	16.6	7.9	5.2	3.7	39.7	1.8	100.0
1988	17.1	4.9	14.8	7.2	6.2	3.9	44.1	1.8	100.0
1989	17.0	5.7	14.2	7.4	5.8	4.2	44.1	1.4	100.0
1990	17.8	4.6	14.1	7.7	5.8	4.1	44.4	1.5	100.0
1991	18.6	4.9	14.9	7.5	6.3	3.2	42.9	1.7	100.0
1992	18.4	5.1	13.8	7.3	5.9	3.5	44.2	1.8	100.0

Vrouwen

1984									
1985	27.0	1.4	24.6	14.4	17.8	3.1	11.7	0.1	100.0
1986	25.9	1.1	25.4	15.7	17.0	2.6	11.7	0.2	100.0
1987	28.2	1.3	26.7	14.2	15.1	2.4	11.5	0.2	100.0
1988	28.2	1.7	26.8	13.1	16.0	2.2	11.5	0.2	100.0
1989	29.1	1.9	25.3	12.1	17.4	2.3	11.5	0.2	100.0
1990	29.2	1.5	26.8	12.0	16.8	2.3	11.2	0.2	100.0
1991	29.2	2.3	28.1	11.4	16.9	2.1	9.8	0.2	100.0
1992	28.9	1.8	27.5	12.0	17.0	2.5	10.2	0.1	100.0

(*) 15 jaar en meer vanaf 1992.

Tabel 1.3.2.- PERSONEN MET EEN BETREKKING (*) VOLGENS HUN BEROEPSKLASSE (I.S.C.O. - code van het Internationaal Arbeidsbureau)

BRUSSELS HOOFDSTEDELIJK GEWEST

Jaren 1984 - 1992

JAARTAL EN GESLACHT	Beroepsklassen								Totaal
	Weten- schap- pelijke, techni- sche en vrije beroepen	Directeurs en hogere kaderen	Adminis- tratief personeel en gelijk- gestelden	Commer- cieel personeel en verkopers	Gespe- ciali- seerde arbeiders	Landbou- wers, bosbouwers en vissers	Werklieden buiten de landbouw en bege- leiders van voertuigen	Beroeps- militairen	
	ISCO 1	ISCO 2	ISCO 3	ISCO 4	ISCO 5	ISCO 6	ISCO 7/8/9		

Absolute cijfers (in duizendtallen)

Mannen + vrouwen

1984	-	-	-	-	-	-	-	-	-	-
1985	75.3	13.5	83.0	45.6	48.5	0.7	73.4	2.7	343.0	
1986	67.0	11.2	88.1	40.8	46.8	0.8	60.5	2.8	328.1	
1987	72.0	14.6	81.2	41.3	41.2	0.4	55.8	2.0	320.3	
1988	76.7	21.8	72.3	32.3	44.9	1.1	58.0	1.6	309.0	
1989	73.8	24.3	65.0	37.1	45.2	0.9	64.1	2.1	313.1	
1990	86.9	20.7	77.3	37.5	36.8	1.2	61.6	1.6	323.7	
1991	85.4	27.1	85.0	34.3	41.4	0.8	59.4	2.8	336.1	
1992	90.9	26.4	75.5	28.9	46.0	1.5	58.1	3.1	330.4	

Mannen

1984	-	-	-	-	-	-	-	-	-
1985	41.8	12.0	37.6	26.3	21.3	0.6	64.2	2.7	206.7
1986	35.9	8.3	42.5	23.1	20.0	0.7	51.9	2.5	194.6
1987	37.4	11.6	39.8	22.7	17.4	0.3	47.9	2.0	190.1
1988	41.1	17.6	30.9	16.9	20.7	0.4	50.6	1.6	180.6
1989	40.4	18.7	28.1	19.8	20.3	0.9	53.7	1.8	184.2
1990	45.8	17.2	32.7	19.4	17.3	0.7	55.7	1.2	189.5
1991	45.3	19.1	35.4	18.2	20.0	0.6	53.0	2.5	194.2
1992	47.5	19.5	29.5	16.7	19.2	1.4	51.5	3.1	188.4

Vrouwen

1984	-	-	-	-	-	-	-	-	-
1985	33.4	1.6	45.4	19.3	27.2	0.1	9.2	-	136.3
1986	31.0	2.9	45.7	17.7	26.8	0.1	8.6	0.2	133.5
1987	34.6	3.1	41.4	18.6	23.9	0.1	7.9	-	130.2
1988	35.6	4.2	41.3	15.3	24.2	0.2	7.4	-	128.4
1989	33.4	5.6	36.9	17.3	24.9	-	10.4	0.3	128.8
1990	41.1	3.5	44.6	18.1	19.5	0.5	6.5	0.4	134.2
1991	40.1	8.0	49.6	16.1	21.4	0.2	6.4	0.3	141.9
1992	43.4	6.9	46.0	12.2	26.8	0.1	6.6	-	142.0

Procentuele gegevens

Mannen + vrouwen

1984	-	-	-	-	-	-	-	-	-
1985	21.9	3.9	24.2	13.3	14.1	0.2	21.4	0.8	100.0
1986	20.4	3.4	26.8	12.4	14.3	0.2	18.4	0.8	100.0
1987	22.5	4.6	25.3	12.9	12.9	0.1	17.4	0.6	100.0
1988	24.8	7.0	23.4	10.4	14.5	0.3	18.8	0.5	100.0
1989	23.6	7.8	20.8	11.8	14.4	0.3	20.5	0.7	100.0
1990	26.8	6.4	23.9	11.6	11.4	0.3	19.0	0.5	100.0
1991	25.4	8.1	25.3	10.2	12.3	0.2	17.7	0.8	100.0
1992	27.5	8.0	22.9	8.7	13.9	0.5	17.6	0.9	100.0

Mannen

1984	-	-	-	-	-	-	-	-	-
1985	20.2	5.8	18.2	12.7	10.3	0.3	31.1	1.3	100.0
1986	18.4	4.3	21.8	11.9	10.3	0.4	26.7	1.3	100.0
1987	19.7	6.1	20.9	11.9	9.1	0.2	25.2	1.0	100.0
1988	22.7	9.7	17.1	9.3	11.5	0.5	28.0	0.8	100.0
1989	21.9	10.1	15.2	10.7	10.0	0.5	29.1	1.0	100.0
1990	24.2	9.1	17.3	10.2	9.1	0.4	29.1	0.6	100.0
1991	23.3	9.8	18.2	9.4	10.3	0.3	27.3	1.3	100.0
1992	25.2	10.4	15.7	8.9	10.2	0.7	27.3	1.6	100.0

Vrouwen

1984	-	-	-	-	-	-	-	-	-
1985	24.5	1.2	33.3	14.2	19.9	0.1	6.7	-	100.0
1986	23.2	2.2	34.2	13.3	20.1	0.1	6.4	0.1	100.0
1987	26.6	2.4	31.8	14.3	18.3	0.1	6.1	-	100.0
1988	27.7	3.3	32.2	11.9	18.8	0.1	5.7	-	100.0
1989	25.9	4.3	28.6	13.4	19.3	-	8.1	0.2	100.0
1990	30.6	2.6	33.2	13.5	14.5	0.4	4.8	0.3	100.0
1991	28.3	5.6	35.0	11.3	15.1	0.1	4.5	0.2	100.0
1992	30.6	4.8	32.4	8.6	18.9	0.1	4.6	-	100.0

(*) 15 jaar en meer vanaf 1992.

Tabel 1.3.3.- PERSONEN MET EEN BETREKKING (*) VOLGENS HUN BEROEPSKLASSE (I.S.C.O. - code van het Internationaal Arbeidsbureau)

VLAAMS GEWEST

Jaren 1984 - 1992

JAARTAL EN GESLACHT	Beroepsklassen								
	Weten- schap- pelijke, techni- sche en vrije beroepen	Directeurs en hogere kaderen	Adminis- tratief personeel en gelijk- gestelden	Commer- cieel personeel en verkopers	Gespe- ciali- seerde arbeiders	Landbou- wers, bosbouwers en vissers	Werklieden buiten de landbouw en bege- leiders van voertuigen	Beroeps- militairen	Totaal
	ISCO 1	ISCO 2	ISCO 3	ISCO 4	ISCO 5	ISCO 6	ISCO 7/8/9		

Absolute cijfers (in duizendtallen)

Mannen + vrouwen

1984	-	-	-	-	-	-	-	-	-
1985	391.3	77.8	392.5	206.0	208.3	80.6	721.1	23.4	2101.3
1986	373.5	56.4	398.5	218.9	185.1	78.0	714.7	20.9	2119.3
1987	417.0	59.5	414.6	202.9	159.6	69.6	683.7	25.6	2105.2
1988	421.1	75.9	403.0	189.8	183.2	71.6	746.9	22.1	2117.5
1989	436.9	89.0	397.1	179.1	198.9	76.1	782.3	16.8	2181.4
1990	440.3	72.4	413.1	196.6	207.8	74.4	765.6	22.5	2192.6
1991	475.1	85.0	445.0	200.1	217.0	65.5	731.7	23.9	2243.4
1992	478.8	82.7	440.3	201.1	227.5	75.5	769.6	23.5	2299.0

Mannen

1984	-	-	-	-	-	-	-	-	-
1985	207.1	67.7	223.4	109.0	85.3	57.5	615.7	22.1	1388.0
1986	192.8	48.9	219.6	108.3	65.7	57.7	606.1	19.2	1388.6
1987	214.6	50.3	225.4	106.2	60.0	51.1	575.9	23.6	1376.2
1988	215.1	62.7	198.0	95.9	74.0	56.1	636.6	20.2	1360.6
1989	215.0	76.8	198.4	95.4	69.6	59.4	669.1	14.8	1401.7
1990	222.1	61.6	198.7	105.0	72.9	58.6	649.8	20.6	1389.2
1991	236.3	66.7	212.4	108.0	77.9	47.9	624.4	22.3	1395.8
1992	238.6	69.9	200.3	98.7	72.3	51.7	657.8	22.4	1411.7

Vrouwen

1984	-	-	-	-	-	-	-	-	-
1985	184.3	10.1	169.0	97.0	123.0	23.1	105.4	1.2	713.3
1986	180.7	7.5	178.9	110.6	119.5	20.3	108.6	1.7	730.8
1987	202.4	9.2	189.2	96.8	99.6	18.5	108.7	1.9	729.0
1988	206.1	13.2	205.0	83.9	109.3	15.5	110.2	1.9	756.9
1989	221.9	12.2	198.6	83.7	129.3	16.7	113.2	2.0	779.7
1990	218.2	10.8	214.4	91.6	134.8	15.8	115.8	1.9	803.4
1991	238.8	18.3	232.6	92.1	139.1	17.6	107.3	1.6	847.6
1992	240.2	12.8	240.0	102.4	155.2	23.8	111.8	1.1	887.3

Procentuele gegevens

Mannen + vrouwen

1984	-	-	-	-	-	-	-	-	-
1985	18.6	3.7	18.7	9.8	9.9	3.8	34.3	1.1	100.0
1986	17.6	2.7	18.8	10.3	8.4	3.7	33.7	1.0	100.0
1987	19.8	2.8	19.7	9.6	7.6	3.3	32.5	1.2	100.0
1988	19.9	3.6	19.0	9.0	8.6	3.4	35.3	1.0	100.0
1989	20.0	4.1	18.2	8.2	9.1	3.5	35.9	1.0	100.0
1990	20.1	3.3	18.8	9.0	9.5	3.4	34.9	1.0	100.0
1991	21.2	3.8	19.8	8.9	9.7	2.9	32.6	1.1	100.0
1992	20.8	3.6	19.2	8.7	9.9	3.3	33.5	1.0	100.0

Mannen

1984	-	-	-	-	-	-	-	-	-
1985	14.9	4.9	16.1	7.8	6.1	4.1	44.3	1.6	100.0
1986	13.9	3.5	15.8	7.8	4.7	4.1	43.6	1.4	100.0
1987	15.6	3.6	16.4	7.7	4.3	3.7	41.8	1.7	100.0
1988	15.8	4.6	14.5	7.0	5.4	4.1	46.8	1.5	100.0
1989	15.3	5.5	14.1	6.8	5.0	4.2	47.5	1.1	100.0
1990	16.0	4.4	14.9	7.6	5.2	4.2	46.8	1.5	100.0
1991	16.9	4.8	15.2	7.7	5.6	3.4	44.7	1.6	100.0
1992	16.9	4.9	14.2	7.0	5.1	3.7	46.6	1.6	100.0

Vrouwen

1984	-	-	-	-	-	-	-	-	-
1985	25.8	1.4	23.7	13.6	17.2	3.2	14.8	0.2	100.0
1986	24.7	1.0	24.5	15.1	16.3	2.3	14.9	0.2	100.0
1987	27.8	1.3	26.0	13.3	13.7	2.5	14.9	0.3	100.0
1988	27.2	1.7	27.1	12.4	14.4	2.0	14.5	0.2	100.0
1989	28.5	1.6	25.5	10.7	16.6	2.1	14.5	0.3	100.0
1990	27.2	1.3	26.7	11.4	16.8	2.0	14.4	0.2	100.0
1991	28.2	2.2	27.4	10.9	16.4	2.1	12.7	0.2	100.0
1992	27.1	1.4	27.1	11.5	17.5	2.7	12.6	0.1	100.0

(*) 15 jaar en meer vanaf 1992.

Tabel 1.3.4.- PERSONEN MET EEN BETREKKING (*) VOLGENS HUN BEROEPSKLASSE (I.S.C.O. - code van het Internationaal Arbeidsbureau)

WAALS GEWEST

Jaren 1984 - 1992

JAARTAL EN GESLACHT	Beroepsklassen								Totaal
	Wetenschapelijke, technische en vrije beroepen	Directeurs en hogere kaders	Administratief personeel en gelijkgestelden	Commercieel personeel en verkopers	Gespecialiseerde arbeiders	Landbouwers, bosbouwers en vissers	Werklieden buiten de landbouw en begeleiders van voertuigen	Beroepsmilitairen	
	ISCO 1	ISCO 2	ISCO 3	ISCO 4	ISCO 5	ISCO 6	ISCO 7/8/9		

Absolute cijfers (in duizendtallen)

Mannen + vrouwen

1984	-	-	-	-	-	-	-	-	-
1985	229.5	33.7	188.3	112.5	106.7	50.3	335.7	12.8	1069.7
1986	229.0	23.5	210.5	120.7	105.9	39.9	297.9	17.2	1077.3
1987	231.2	22.5	207.4	109.7	104.0	42.7	291.2	16.0	1054.5
1988	243.4	32.2	196.4	105.3	115.4	41.7	319.0	18.5	1073.1
1989	260.7	41.7	194.2	112.0	118.4	48.6	307.0	15.4	1100.5
1990	271.8	32.0	193.5	102.9	115.9	48.5	330.1	14.0	1108.7
1991	281.9	32.6	221.6	101.4	126.0	36.7	331.4	15.0	1137.7
1992	279.0	36.3	208.0	114.6	115.0	39.5	333.3	15.5	1141.2

Mannen

1984	-	-	-	-	-	-	-	-	-
1985	114.9	28.5	100.2	50.9	38.0	35.6	306.5	12.4	687.3
1986	116.0	19.8	117.5	52.9	39.3	27.8	268.2	16.5	689.8
1987	116.2	18.9	105.6	48.3	38.7	31.1	263.8	15.7	667.5
1988	122.2	27.4	98.5	45.8	42.8	28.7	288.7	18.1	672.9
1989	130.4	34.7	95.1	52.8	42.6	34.9	278.3	14.7	684.9
1990	134.6	26.5	88.1	49.2	41.7	34.0	300.6	13.3	688.0
1991	143.4	26.0	93.6	46.5	45.7	24.5	304.7	14.6	699.0
1992	134.1	28.6	85.6	51.5	44.1	26.4	300.5	15.4	686.2

Vrouwen

1984	-	-	-	-	-	-	-	-	-
1985	114.6	5.2	88.1	61.6	68.7	14.7	29.2	0.3	382.4
1986	113.1	3.7	92.9	67.7	66.6	12.0	29.7	0.7	387.5
1987	114.9	3.6	101.8	61.3	65.3	11.6	27.4	0.3	387.0
1988	121.2	4.8	97.8	59.4	72.7	13.0	30.3	0.4	400.2
1989	130.2	7.1	99.2	59.1	75.8	13.7	28.7	0.8	415.7
1990	137.2	5.5	105.5	53.7	74.2	14.4	29.6	0.7	420.7
1991	138.5	6.6	119.0	54.9	80.3	12.2	26.7	0.4	438.7
1992	144.9	7.7	122.4	63.1	70.9	13.1	32.8	0.1	455.0

Procentuele gegevens

Mannen + vrouwen

1984	-	-	-	-	-	-	-	-	-
1985	21.4	3.1	17.6	10.5	10.0	4.7	31.4	1.2	100.0
1986	21.3	2.2	19.5	11.2	9.8	3.7	27.6	1.6	100.0
1987	21.9	2.1	19.7	10.4	9.9	4.4	27.6	1.5	100.0
1988	22.7	3.0	18.3	9.8	10.7	3.9	29.7	1.7	100.0
1989	23.7	3.8	17.6	10.2	10.8	4.4	27.9	1.4	100.0
1990	24.5	2.9	17.5	9.3	10.4	4.4	29.8	1.3	100.0
1991	24.8	2.9	18.7	8.9	11.1	3.2	29.1	1.3	100.0
1992	24.4	3.2	18.2	10.1	10.1	3.5	29.2	1.3	100.0

Mannen

1984	-	-	-	-	-	-	-	-	-
1985	16.7	4.1	14.6	7.4	5.5	5.2	44.6	1.8	100.0
1986	18.2	3.0	16.5	7.6	6.0	4.9	41.3	2.4	100.0
1987	17.4	2.8	15.8	7.2	5.8	4.7	39.5	2.3	100.0
1988	18.2	4.1	14.6	6.8	6.4	4.2	42.9	2.7	100.0
1989	19.0	5.1	13.9	7.7	6.2	5.1	40.6	2.1	100.0
1990	19.6	3.8	12.8	7.2	6.1	4.9	43.7	1.9	100.0
1991	20.5	3.7	13.4	6.7	6.5	3.5	43.6	2.1	100.0
1992	19.6	4.2	12.5	7.5	6.4	3.8	43.8	2.2	100.0

Vrouwen

1984	-	-	-	-	-	-	-	-	-
1985	30.0	1.4	23.0	16.1	18.0	3.8	7.6	0.1	100.0
1986	29.2	0.9	24.0	17.5	17.2	3.1	7.7	0.2	100.0
1987	29.7	0.9	26.3	15.8	16.9	3.0	7.1	0.1	100.0
1988	30.3	1.2	24.4	14.8	18.2	3.2	7.6	0.1	100.0
1989	31.3	1.7	23.9	14.2	18.2	3.3	6.9	0.2	100.0
1990	32.6	1.3	25.1	12.8	17.6	3.4	7.1	0.2	100.0
1991	31.6	1.5	27.1	12.5	18.3	2.8	6.1	0.1	100.0
1992	31.8	1.7	26.9	13.9	15.6	2.9	7.2	-	100.0

(*) 15 jaar en meer vanaf 1992.

Tabel 1.4.1.- BEVOLKING VAN 14 JAAR (*) EN OUDER NAAR BEHAALD ONDERWIJSDIPLOMA

HET RIJK

Jaren 1984 - 1992

JAARTAL EN GESLACHT	Lager onderwijs of geen	Secundair onderwijs lagere graad	Secundair onderwijs hogere graad	Hoger niet- univer- sitair onderwijs korte type	Hoger niet- univer- sitair onderwijs lange type	Univer- sitair onderwijs	Totaal
---------------------------	-------------------------------	---	---	---	---	--------------------------------	--------

Absolute cijfers (in duizendtallen)

Mannen + vrouwen

1984
1985
1986	3308.2	2324.7	1559.9	567.9	128.2	290.4	8179.4
1987	3164.4	2430.3	1597.8	577.7	113.7	294.8	8178.8
1988	3144.2	2357.0	1629.6	612.6	136.5	318.5	8198.6
1989	3091.2	2431.6	1671.4	607.9	117.9	331.0	8251.4
1990	2969.1	2427.5	1741.7	607.6	171.8	359.2	8276.9
1991	2810.5	2388.3	1856.5	647.8	202.2	385.8	8291.1
1992	2732.4	2190.7	1999.4	728.7	165.7	384.1	8201.0

Mannen

1984
1985
1986	1378.1	1223.3	824.1	243.4	80.8	202.6	3952.4
1987	1324.2	1250.0	847.3	248.9	75.1	210.2	3955.6
1988	1329.4	1211.6	844.2	264.5	88.0	222.1	3959.8
1989	1284.4	1272.0	868.5	250.3	78.0	233.1	3986.4
1990	1231.7	1265.3	916.8	264.7	99.8	248.2	4006.5
1991	1172.7	1226.6	971.0	335.8	119.3	261.8	4011.0
1992	1145.0	1136.8	1035.8	289.7	100.8	258.4	3966.5

Vrouwen

1984
1985
1986	1930.1	1101.4	735.8	324.5	47.4	87.8	4227.0
1987	1840.2	1180.3	750.6	328.8	38.6	84.6	4223.1
1988	1814.9	1145.4	785.4	348.1	48.4	96.4	4238.7
1989	1207.1	1159.6	802.9	357.7	39.8	97.9	4265.0
1990	1737.4	1162.1	824.9	362.9	72.1	111.0	4270.4
1991	1637.8	1161.7	885.5	388.2	82.9	124.0	4280.1
1992	1587.4	1053.9	963.6	439.0	64.9	125.7	4234.5

Procentuele gegevens

Mannen + vrouwen

1984
1985
1986	40.4	28.4	19.1	6.9	1.6	3.5	100.0
1987	38.7	29.7	19.5	7.0	1.4	3.6	100.0
1988	38.3	28.7	19.9	7.2	1.7	3.9	100.0
1989	37.5	29.5	20.3	7.2	1.4	4.0	100.0
1990	35.9	29.3	21.0	7.3	2.1	4.3	100.0
1991	33.9	28.8	22.4	7.8	2.4	4.7	100.0
1992	33.3	26.7	24.4	8.9	2.0	4.7	100.0

Mannen

1984
1985
1986	34.9	30.9	20.8	6.2	2.0	5.1	100.0
1987	33.5	31.6	21.4	6.3	1.9	5.3	100.0
1988	33.6	30.6	21.3	6.6	2.2	5.6	100.0
1989	32.2	31.9	21.8	6.3	2.0	5.8	100.0
1990	30.7	31.6	22.9	6.1	2.5	6.2	100.0
1991	29.2	30.6	24.2	6.5	3.0	6.5	100.0
1992	28.9	28.7	26.1	7.3	2.5	6.5	100.0

Vrouwen

1984
1985
1986	45.7	26.1	17.4	7.7	1.1	2.1	100.0
1987	43.6	27.9	17.8	7.8	0.9	2.0	100.0
1988	42.8	27.0	18.5	8.2	1.1	2.3	100.0
1989	42.4	27.2	18.8	8.5	0.9	2.3	100.0
1990	40.7	27.2	19.3	8.5	1.7	2.6	100.0
1991	38.3	27.1	20.7	9.1	1.9	2.9	100.0
1992	37.5	24.9	22.8	10.3	1.5	3.0	100.0

(*) 15 jaar en meer vanaf 1992.

Tabel 1.4.2.- BEVOLKING VAN 14 JAAR (*) EN OUDER NAAR BEHAALD ONDERWIJSDIPLOMA

BRUSSELS HOOFDSTEDELIJK GEWEST

Jaren 1984 - 1992

JAARTAL EN GESLACHT	Lager onderwijs of geen	Secundair onderwijs lagere graad	Secundair onderwijs hogere graad	Hoger niet-universitair onderwijs korte type	Hoger niet-universitair onderwijs lange type	Univer-sitair onderwijs	Totaal
---------------------	-------------------------	----------------------------------	----------------------------------	--	--	-------------------------	--------

Absolute cijfers (in duizendtallen)

Mannen + vrouwen

1984
1985
1986	302.2	214.1	161.5	64.6	18.9	58.7	820.1
1987	304.9	205.1	176.3	49.5	13.9	64.6	814.2
1988	317.1	213.4	154.8	54.1	13.4	63.1	815.9
1989	304.7	220.5	165.4	46.7	13.9	63.1	814.3
1990	282.2	205.1	179.7	58.2	20.8	63.3	809.2
1991	264.5	202.5	173.6	63.5	20.7	75.0	799.9
1992	251.4	181.6	176.4	74.6	18.2	82.4	784.6

Mannen

1984
1985
1986	117.8	104.6	77.9	26.6	12.1	37.9	377.0
1987	116.2	101.6	87.0	18.9	8.1	43.6	375.3
1988	128.8	104.0	71.1	21.7	8.2	42.4	376.2
1989	123.4	104.9	79.5	18.6	8.5	40.9	375.8
1990	112.7	101.5	85.9	22.8	11.3	40.4	374.5
1991	105.5	100.4	84.2	22.7	11.5	46.2	370.7
1992	100.7	87.2	87.4	27.0	10.2	51.1	363.6

Vrouwen

1984
1985
1986	184.4	109.5	83.7	38.0	6.7	20.8	443.1
1987	188.7	103.5	89.3	30.5	5.9	21.1	438.9
1988	188.2	109.4	83.7	32.4	5.3	20.7	439.7
1989	181.3	115.6	85.9	28.1	5.4	22.1	438.5
1990	169.3	103.6	93.8	35.4	9.5	22.9	434.6
1991	159.0	102.1	89.3	40.8	9.2	28.8	429.2
1992	150.7	94.4	89.0	47.6	8.0	31.3	421.0

Procentuele gegevens

Mannen + vrouwen

1984
1985
1986	36.8	26.1	19.7	7.9	2.3	7.2	100.0
1987	37.4	25.2	21.6	6.0	1.6	7.9	100.0
1988	38.9	26.1	19.0	6.6	1.6	7.7	100.0
1989	37.4	27.1	20.3	5.7	1.7	7.7	100.0
1990	34.8	25.3	22.2	7.2	2.6	7.8	100.0
1991	33.1	25.3	21.7	7.0	2.6	9.3	100.0
1992	32.0	23.2	22.5	9.5	2.3	10.5	100.0

Mannen

1984
1985
1986	31.2	27.7	20.7	7.1	3.2	10.0	100.0
1987	31.0	27.1	23.2	5.0	2.2	11.6	100.0
1988	34.2	27.6	18.9	5.7	2.2	11.3	100.0
1989	32.8	27.9	21.1	5.0	2.3	10.9	100.0
1990	30.1	27.1	22.9	6.1	3.0	10.8	100.0
1991	28.5	27.1	22.7	6.1	3.1	12.5	100.0
1992	27.7	24.0	24.0	7.4	2.8	14.1	100.0

Vrouwen

1984
1985
1986	41.6	24.7	18.9	8.6	1.5	4.7	100.0
1987	43.0	23.6	20.3	7.0	1.3	4.8	100.0
1988	42.8	24.9	19.0	7.4	1.2	4.7	100.0
1989	41.3	26.4	19.6	6.4	1.2	5.0	100.0
1990	39.0	23.8	21.6	8.2	2.2	5.3	100.0
1991	37.0	23.8	20.8	9.5	2.1	6.7	100.0
1992	35.8	22.4	21.1	11.3	1.9	7.4	100.0

(*) 15 jaar en meer vanaf 1992.

Tabel 1.4.3.- BEVOLKING VAN 14 JAAR (*) EN OUDER NAAR BEHAALD ONDERWIJSDIPLOMA

VLAAMS GEWEST

Jaren 1984 - 1992

JAARTAL EN GESLACHT	Lager onderwijs of geen	Secundair onderwijs lagere graad	Secundair onderwijs hogere graad	Hoger niet- univer- sitair onderwijs korte type	Hoger niet- univer- sitair onderwijs lange type	Univer- sitair onderwijs	Totaal
---------------------------	-------------------------------	---	---	---	---	--------------------------------	--------

Absolute cijfers (in duizendtallen)

Mannen + vrouwen

1984
1985
1986	1915.2	1326.6	924.0	337.5	63.1	141.3	4707.7
1987	1805.8	1385.1	975.5	343.3	65.2	141.5	4716.6
1988	1777.8	1343.1	1014.8	356.9	85.7	152.2	4730.6
1989	1763.4	1383.3	1030.3	353.9	67.3	162.4	4760.7
1990	1697.4	1399.0	1046.0	347.8	103.7	189.1	4783.0
1991	1605.0	1395.5	1119.7	368.7	117.7	197.4	4804.0
1992	1593.9	1222.3	1225.9	419.8	98.7	193.5	4754.1

Mannen

1984
1985
1986	802.9	722.3	488.0	150.3	42.5	101.4	2307.3
1987	764.7	729.1	522.1	151.7	43.6	103.8	2315.1
1988	755.4	705.4	528.2	160.6	56.8	108.4	2314.7
1989	732.1	747.0	539.0	147.8	45.6	119.1	2330.5
1990	704.5	746.2	553.4	143.9	63.5	133.0	2344.4
1991	672.9	731.6	589.4	154.8	70.3	135.1	2354.1
1992	666.3	661.5	634.2	170.4	63.9	132.5	2328.8

Vrouwen

1984
1985
1986	1112.3	604.3	436.0	187.2	20.7	39.9	2400.3
1987	1041.2	656.0	453.4	191.7	21.6	37.7	2401.5
1988	1022.5	638.7	486.6	196.3	28.9	43.9	2415.9
1989	1031.3	636.3	491.3	206.1	21.7	43.3	2430.1
1990	992.9	652.8	499.6	203.9	40.1	56.2	2438.6
1991	932.1	663.9	530.3	213.9	47.3	62.4	2449.9
1992	927.6	560.8	591.7	249.4	34.8	61.0	2425.3

Procentuele gegevens

Mannen + vrouwen

1984
1985
1986	40.7	28.2	19.6	7.1	1.3	3.0	100.0
1987	38.3	29.4	20.7	7.3	1.4	3.0	100.0
1988	37.6	28.4	21.4	8.6	1.8	3.2	100.0
1989	37.0	29.1	21.6	7.4	1.4	3.4	100.0
1990	35.5	29.2	21.9	7.3	2.2	4.0	100.0
1991	33.4	29.0	23.3	7.6	2.5	4.1	100.0
1992	33.5	25.7	25.8	8.8	2.1	4.1	100.0

Mannen

1984
1985
1986	34.8	31.3	21.1	6.5	1.8	4.4	100.0
1987	33.0	31.5	22.5	7.3	1.9	4.5	100.0
1988	32.6	30.5	22.8	8.6	2.4	4.7	100.0
1989	31.4	32.0	23.1	7.4	2.0	5.1	100.0
1990	30.0	31.8	23.6	7.3	2.7	5.7	100.0
1991	28.6	31.1	25.0	7.6	3.0	5.7	100.0
1992	28.6	28.4	27.2	7.3	2.7	5.7	100.0

Vrouwen

1984
1985
1986	46.3	25.2	18.2	7.8	0.9	1.7	100.0
1987	43.4	27.3	18.9	7.9	0.9	1.6	100.0
1988	42.3	26.4	20.1	8.1	1.2	1.8	100.0
1989	42.4	26.2	20.2	9.0	0.9	1.8	100.0
1990	40.7	26.8	20.2	8.4	1.6	2.3	100.0
1991	38.0	27.1	21.6	8.7	1.9	2.5	100.0
1992	38.2	23.1	24.4	10.3	1.4	2.5	100.0

(*) 15 jaar en meer vanaf 1992.

Tabel 1.4.4.- BEVOLKING VAN 14 JAAR (*) EN OUDER NAAR BEHAALD ONDERWIJSDIPLOMA

WAALS GEWEST

Jaren 1984 - 1992

JAARTAL EN GESLACHT	Lager onderwijs of geen	Secundair onderwijs lagere graad	Secundair onderwijs hogere graad	Hoger niet- univer- sitair onderwijs korte type	Hoger niet- univer- sitair onderwijs lange type	Univer- sitair onderwijs	Totaal
---------------------------	-------------------------------	---	---	---	---	--------------------------------	--------

Absolute cijfers (in duizendtallen)

Mannen + vrouwen

1984
1985
1986	1090.8	784.0	474.3	165.8	46.2	90.4	2651.5
1987	1053.7	840.1	446.1	184.9	34.6	88.7	2647.9
1988	1049.3	800.6	460.0	201.5	37.3	103.2	2652.0
1989	1023.4	827.8	475.7	207.4	36.7	105.5	2676.5
1990	988.7	823.3	516.0	201.5	47.4	106.7	2684.7
1991	940.9	790.3	563.2	215.6	63.8	113.4	2687.2
1992	887.0	786.9	597.1	234.3	48.8	108.1	2662.2

Mannen

1984
1985
1986	457.4	396.4	258.2	66.5	26.2	63.3	1268.0
1987	443.3	419.3	238.1	78.2	23.4	62.8	1265.2
1988	445.1	402.3	244.9	82.2	23.1	71.3	1268.9
1989	429.0	420.1	250.0	83.9	24.0	73.1	1280.1
1990	414.5	417.6	277.6	78.0	25.0	74.9	1287.6
1991	394.3	394.6	297.3	81.9	37.5	80.6	1286.2
1992	378.0	388.1	314.2	92.3	26.7	74.7	1274.0

Vrouwen

1984
1985
1986	633.4	387.6	216.1	99.3	20.0	27.1	1383.5
1987	610.4	420.7	207.9	106.6	11.2	25.8	1382.7
1988	604.2	398.3	215.1	119.4	14.3	31.8	1383.1
1989	594.4	407.7	225.7	123.4	12.7	32.4	1396.4
1990	575.2	405.7	238.5	123.5	22.4	31.8	1397.1
1991	546.6	395.7	265.9	133.7	26.3	32.8	1401.0
1992	509.0	398.8	282.9	142.0	22.1	33.4	1388.2

Procentuele gegevens

Mannen + vrouwen

1984
1985
1986	41.1	29.6	17.9	6.2	1.7	3.4	100.0
1987	39.8	31.7	16.8	7.0	1.3	3.3	100.0
1988	39.6	30.2	17.3	7.6	1.4	3.9	100.0
1989	38.2	30.9	17.8	7.8	1.4	3.9	100.0
1990	36.9	30.7	19.2	7.5	1.8	4.0	100.0
1991	35.0	29.4	21.0	8.0	2.4	4.2	100.0
1992	33.3	29.6	22.4	8.8	1.8	4.1	100.0

Mannen

1984
1985
1986	36.1	31.3	20.4	5.3	2.1	5.0	100.0
1987	35.0	33.1	18.8	6.1	1.8	5.0	100.0
1988	35.1	31.7	19.3	6.5	1.8	5.6	100.0
1989	33.5	32.8	19.5	6.6	1.9	5.7	100.0
1990	32.2	32.4	21.6	6.1	1.9	5.8	100.0
1991	30.7	30.7	23.1	6.4	2.9	6.3	100.0
1992	29.7	30.4	24.7	7.2	2.1	5.9	100.0

Vrouwen

1984
1985
1986	45.8	28.0	15.6	7.1	1.4	2.0	100.0
1987	44.1	30.4	15.0	7.7	0.8	1.9	100.0
1988	43.7	28.8	15.5	8.6	1.0	2.3	100.0
1989	42.6	29.2	16.2	8.8	0.9	2.3	100.0
1990	41.2	29.0	17.2	8.9	1.6	2.3	100.0
1991	39.0	28.2	19.0	9.6	1.9	2.3	100.0
1992	36.7	28.7	20.4	10.2	1.6	2.4	100.0

(*) 15 jaar en meer vanaf 1992.

**Tabel 1.5.1.- ACTIVITEITSGRAAD VAN DE BEVOLKING, D.W.Z. (met een betrekking of werkloos)
IN PROCENT VAN DE TOTALE BEVOLKING PER LEEFTIJDGROEP**

HET RIJK

Jaren 1984 - 1992

JAARTAL EN GESLACHT	Leeftijdsgroepen											
	14 - 19 jaar	20-24 jaar	25-29 jaar	30-34 jaar	35-39 jaar	40-44 jaar	45-49 jaar	50-54 jaar	55-59 jaar	60-64 jaar	65 jaar en meer	Alge- meen totaal

Procentuele gegevens

Mannen + vrouwen

1984	14.1	67.0	86.2	83.4	78.2	74.0	66.7	59.3	39.5	16.4	1.8	48.8
1985	12.6	66.6	86.3	84.1	79.7	74.1	67.6	56.8	38.9	15.6	1.5	48.8
1986	11.2	67.4	86.9	84.0	80.6	75.0	67.1	55.0	37.5	13.4	1.6	48.5
1987	9.7	66.4	85.6	85.1	80.0	75.8	66.8	54.2	33.7	11.7	1.1	47.9
1988	7.9	61.9	86.3	83.7	81.5	75.3	67.1	53.7	33.3	11.8	1.3	47.4
1989	7.6	59.0	85.1	85.0	81.4	76.5	68.6	53.9	34.2	12.1	1.0	47.4
1990	7.4	58.0	85.9	83.4	81.5	76.8	70.0	53.5	32.5	11.2	1.0	47.2
1991	7.5	59.5	86.1	84.9	83.2	78.1	71.3	55.8	33.6	10.5	1.0	48.2
1992	8.0	60.7	87.1	86.6	84.2	78.7	72.3	56.5	34.2	12.6	1.3	49.9

Mannen

1984	15.5	67.3	94.2	96.8	97.1	96.0	92.4	87.0	63.7	27.6	3.0	63.1
1985	12.8	67.4	94.4	97.1	96.8	95.8	92.9	84.8	62.6	27.0	2.5	62.8
1986	11.5	68.0	94.9	96.8	96.3	96.1	92.3	81.6	57.5	23.7	2.8	61.9
1987	10.1	67.3	93.6	96.9	95.9	95.0	91.1	80.5	53.8	20.3	2.0	60.8
1988	7.7	62.7	94.1	96.0	96.4	94.8	90.9	79.0	51.3	20.4	2.3	60.0
1989	8.3	61.1	92.0	96.4	95.5	95.6	91.5	79.2	52.7	21.4	1.8	60.0
1990	8.0	58.4	93.5	96.0	95.0	94.5	91.9	76.6	50.1	19.3	1.9	60.3
1991	8.1	59.6	92.7	95.6	95.6	94.2	92.5	80.3	50.4	18.1	1.9	59.8
1992	8.8	59.7	93.2	96.2	95.7	94.2	92.1	79.4	50.6	20.9	2.2	61.1

Vrouwen

1984	12.8	66.8	77.7	69.4	59.9	51.7	41.2	32.5	16.7	6.5	1.1	35.6
1985	12.3	65.8	77.9	70.6	61.9	51.9	42.6	29.6	16.6	5.4	0.8	35.7
1986	10.9	66.6	78.6	70.7	64.2	53.2	42.0	29.1	18.6	4.3	0.8	36.0
1987	9.3	65.4	77.2	72.9	63.5	56.0	42.0	28.6	14.7	4.1	0.6	35.7
1988	8.1	61.1	78.2	71.0	66.1	55.3	43.3	28.8	16.3	4.1	0.7	35.6
1989	6.9	56.9	77.9	73.1	66.7	56.7	45.4	29.2	16.6	3.8	0.5	35.6
1990	6.8	57.5	78.1	70.3	67.5	58.4	47.8	30.8	15.5	3.9	0.5	35.9
1991	6.9	59.5	79.2	73.9	70.3	61.5	49.7	31.6	17.5	3.7	0.4	37.4
1992	7.2	61.7	80.9	76.6	72.4	62.6	52.1	34.0	18.5	5.2	0.7	39.3

(*) Vanaf 1992: 15 tot 19 jaar.

**Tabel 1.5.2.- ACTIVITEITSGRAAD VAN DE BEVOLKING, D.W.Z. (met een betrekking of werkloos)
IN PROCENT VAN DE TOTALE BEVOLKING PER LEEFTIJDGROEP**

BRUSSELS HOOFDSTEDELIJK GEWEST

Jaren 1984 - 1992

JAARTAL EN GESLACHT	Leeftijdsgroepen											Alge- meen totaal
	14 - 19 jaar	20-24 jaar	25-29 jaar	30-34 jaar	35-39 jaar	40-44 jaar	45-49 jaar	50-54 jaar	55-59 jaar	60-64 jaar	65 jaar en meer	

Procentuele gegevens

Mannen + vrouwen

1984	10.1	48.9	80.1	80.4	81.3	72.8	76.6	62.6	44.6	22.5	1.4	46.2
1985	9.3	54.8	81.4	82.2	84.5	77.6	75.4	67.3	47.1	19.9	1.8	48.0
1986	8.9	50.0	79.0	80.2	82.7	79.3	70.1	62.5	48.6	16.9	2.3	46.5
1987	8.0	50.0	76.0	85.2	79.8	78.4	74.9	61.1	39.3	17.1	2.2	45.9
1988	6.8	47.3	77.0	78.6	81.0	78.1	68.9	58.2	41.8	15.6	1.4	44.8
1989	6.8	45.4	74.3	80.4	78.8	74.5	71.0	57.0	42.1	16.6	1.1	44.4
1990	6.7	41.0	81.4	78.2	80.2	79.0	68.4	59.9	39.9	15.6	1.1	45.0
1991	3.8	49.0	82.8	80.7	82.8	80.0	75.4	58.6	43.5	15.6	0.9	46.9
1992	7.0	47.5	80.5	83.6	81.1	79.7	76.8	60.9	39.1	17.3	1.9	48.0

Mannen

1984	13.6	52.0	90.2	92.0	96.0	92.4	92.7	87.6	69.4	36.9	3.5	61.1
1985	10.5	53.7	86.8	92.6	96.5	95.4	93.8	90.9	76.6	35.6	3.3	61.8
1986	10.0	48.2	86.9	93.7	93.5	93.7	87.6	84.3	70.0	31.9	4.9	59.6
1987	9.0	48.6	79.6	94.5	93.0	91.0	89.4	83.4	61.1	29.7	4.2	57.9
1988	7.7	49.5	84.6	90.9	94.0	92.0	85.2	74.5	59.6	26.9	2.7	56.7
1989	8.9	47.9	77.8	90.0	93.5	92.5	88.0	72.5	58.3	31.2	2.4	56.3
1990	8.1	44.4	84.8	94.3	92.6	92.6	85.4	76.8	35.6	26.8	2.1	56.8
1991	3.9	50.6	85.5	92.0	94.3	93.9	90.8	78.0	61.5	26.9	1.9	58.1
1992	8.9	48.1	85.1	93.4	91.9	90.0	89.8	80.4	53.9	30.1	3.1	58.9

Vrouwen

1984	6.8	45.8	70.0	68.6	66.9	53.9	61.4	39.8	23.3	10.7	0.3	33.6
1985	7.9	55.9	76.2	71.9	72.7	60.2	57.9	45.6	21.5	7.1	1.0	36.2
1986	7.7	51.9	71.1	66.5	72.0	65.5	53.6	42.5	30.0	4.7	0.9	35.3
1987	7.0	51.4	72.3	75.7	66.8	66.2	61.0	40.4	20.3	6.7	1.1	35.6
1988	5.9	45.2	69.6	66.0	68.2	64.6	53.4	42.8	26.0	6.4	0.7	34.5
1989	4.7	42.9	70.8	70.9	64.2	57.0	54.8	42.4	27.4	4.5	0.4	34.1
1990	5.2	37.8	78.0	62.3	67.9	65.8	52.1	43.9	25.7	6.2	0.6	34.8
1991	3.6	47.4	80.1	69.5	71.4	66.5	60.9	40.2	26.9	6.3	0.4	37.1
1992	5.1	47.0	75.8	73.7	70.4	69.8	64.2	42.5	25.5	6.6	1.3	38.5

(*) Vanaf 1992: 15 tot 19 jaar.

**Tabel 1.5.3.- ACTIVITEITSGRAAD VAN DE BEVOLKING, D.W.Z. (met een betrekking of werkloos)
IN PROCENT VAN DE TOTALE BEVOLKING PER LEEFTIJDGROEP**

VLAAMS GEWEST

Jaren 1984 - 1992

JAARTAL EN GESLACHT	Leeftijdsgroepen											Alge- meen totaal
	14 - 19 jaar	20-24 jaar	25-29 jaar	30-34 jaar	35-39 jaar	40-44 jaar	45-49 jaar	50-54 jaar	55-59 jaar	60-64 jaar	65 jaar en meer	

Procentuele gegevens

Mannen + vrouwen

1984	15.1	70.3	87.5	83.6	78.5	73.6	66.0	59.2	40.1	16.0	1.6	49.9
1985	13.7	70.4	87.8	84.9	79.8	73.5	66.4	56.7	39.7	15.1	1.2	50.1
1986	12.2	71.5	89.4	85.7	80.2	74.2	65.7	56.6	36.8	12.9	1.3	49.9
1987	10.4	69.8	88.2	85.7	79.7	75.4	65.7	54.8	34.4	11.1	0.7	49.1
1988	8.1	63.7	88.8	85.0	81.8	74.6	67.1	53.0	32.7	10.6	1.1	48.4
1989	8.3	62.3	87.5	86.7	81.6	75.5	68.3	53.3	34.1	11.2	0.9	48.6
1990	7.5	61.1	87.6	84.6	82.2	75.9	70.5	52.7	32.0	10.0	0.8	48.2
1991	7.4	62.5	88.0	86.2	83.1	78.1	71.0	55.4	32.8	9.6	0.6	49.1
1992	8.3	63.8	89.4	88.0	85.1	78.1	72.1	56.7	34.8	12.1	0.9	51.0

Mannen

1984	15.8	69.6	95.1	97.3	97.7	96.8	93.7	89.7	66.1	28.3	2.5	64.2
1985	13.6	70.5	96.2	98.1	97.7	96.8	93.9	88.1	65.9	26.8	2.0	64.5
1986	12.2	71.5	96.8	98.6	97.4	96.5	93.7	85.5	58.3	22.9	2.2	63.5
1987	11.3	70.4	96.2	97.9	96.1	96.1	93.0	83.6	57.2	19.7	1.2	62.5
1988	7.9	63.2	96.0	97.1	97.0	95.7	92.7	81.2	52.5	19.0	2.1	61.3
1989	8.7	63.9	94.1	97.8	96.3	96.6	93.5	82.5	54.8	20.3	1.5	61.7
1990	7.4	60.5	95.3	96.8	96.4	95.7	93.4	79.4	51.6	17.9	1.6	60.7
1991	7.5	61.9	93.9	96.7	96.5	95.6	93.4	82.2	51.3	16.8	1.2	60.9
1992	8.3	62.4	94.9	97.4	96.9	95.3	93.4	82.6	53.1	20.4	1.7	62.6

Vrouwen

1984	14.4	70.9	79.6	69.1	58.3	49.7	38.0	29.2	15.3	4.7	0.9	36.1
1985	13.8	70.2	79.0	71.0	61.0	49.2	38.5	25.5	14.6	4.5	0.7	36.2
1986	12.2	71.4	81.5	72.0	62.0	50.8	37.4	27.8	15.8	3.7	0.6	36.8
1987	9.4	69.2	79.8	72.9	62.2	53.6	37.8	26.2	12.5	3.2	0.4	36.1
1988	8.3	63.9	81.2	72.4	65.7	52.3	41.0	24.8	13.6	2.8	0.5	36.0
1989	7.8	60.7	80.5	74.9	66.1	53.4	42.5	24.1	14.0	2.8	0.5	36.0
1990	7.7	61.7	79.5	71.7	67.2	55.0	46.7	26.0	13.0	2.8	0.2	36.2
1991	7.3	63.2	81.9	75.2	69.0	59.7	47.7	28.5	14.7	2.8	0.2	37.8
1992	8.4	65.2	83.6	78.1	72.8	60.0	49.9	30.7	16.9	4.4	0.3	39.9

(*) Vanaf 1992: 15 tot 19 jaar.

**Tabel 1.5.4.- ACTIVITEITSGRAAD VAN DE BEVOLKING, D.W.Z. (met een betrekking of werkloos)
IN PROCENT VAN DE TOTALE BEVOLKING PER LEEFTIJDGROEP**

WAALS GEWEST

Jaren 1984 - 1992

JAARTAL EN GESLACHT	Leeftijdsgroepen											
	14 - 19 jaar *	20-24 jaar	25-29 jaar	30-34 jaar	35-39 jaar	40-44 jaar	45-49 jaar	50-54 jaar	55-59 jaar	60-64 jaar	65 jaar en meer	Alge- meen totaal

Procentuele gegevens

Mannen + vrouwen

1984	13.3	66.5	85.6	83.9	78.6	75.1	65.0	58.4	36.8	15.0	2.4	47.8
1985	11.4	62.6	85.0	83.4	78.0	74.1	67.7	53.7	35.0	14.8	1.7	46.8
1986	10.0	64.2	84.9	82.2	80.8	75.2	68.7	49.6	35.2	13.2	1.8	46.7
1987	9.0	64.2	83.7	84.2	80.8	75.7	66.4	50.9	30.8	11.0	1.5	46.3
1988	7.9	62.9	84.8	82.9	81.3	76.0	66.5	53.6	31.8	12.6	1.7	46.6
1989	6.7	57.0	84.1	83.3	81.8	78.7	68.3	54.2	32.0	12.4	1.2	46.2
1990	7.3	57.3	84.3	82.7	80.8	77.7	69.6	53.0	31.2	12.0	1.4	46.2
1991	8.6	57.3	83.5	83.9	83.5	77.7	70.6	55.7	32.2	10.8	1.6	47.0
1992	7.8	58.9	85.1	84.8	83.6	79.3	71.5	54.8	31.7	12.3	1.7	48.3

Mannen

1984	15.3	67.6	94.0	97.2	96.3	95.5	89.7	81.9	58.1	23.5	3.7	61.5
1985	12.1	65.0	93.4	96.9	95.4	94.1	90.5	76.6	52.9	24.6	3.1	60.0
1986	10.6	66.8	93.8	94.4	95.4	96.1	90.8	73.3	52.3	22.5	3.2	59.7
1987	8.4	66.5	93.0	96.0	96.3	94.1	87.7	73.6	45.7	18.5	2.6	58.6
1988	7.4	64.9	93.7	95.4	96.1	93.8	89.0	76.1	46.7	20.8	2.7	58.8
1989	7.6	59.8	92.5	95.8	94.6	94.7	88.6	74.5	47.1	20.5	2.2	58.0
1990	8.9	58.5	92.8	95.0	93.2	93.0	90.8	70.8	45.8	19.8	2.2	57.5
1991	10.1	58.1	92.8	94.7	94.4	91.9	91.1	77.1	45.5	18.1	2.9	58.4
1992	9.7	58.0	92.6	94.7	94.8	93.3	90.1	72.6	44.8	19.3	2.8	59.1

Vrouwen

1984	11.3	65.3	76.9	70.1	60.5	54.9	41.0	35.8	17.0	7.7	1.7	35.3
1985	10.6	60.1	76.4	69.4	60.1	54.2	45.7	31.8	18.4	6.2	0.9	34.6
1986	9.3	61.6	75.6	69.6	65.6	53.9	47.3	27.2	19.4	5.1	1.0	34.9
1987	9.6	61.8	74.0	72.0	64.6	57.1	45.7	29.4	16.8	4.5	0.8	35.0
1988	8.5	60.8	75.5	70.1	66.0	57.8	44.6	32.2	17.9	5.3	1.1	35.4
1989	5.8	54.1	75.4	70.5	68.6	62.4	48.1	34.9	17.9	5.2	0.5	35.4
1990	5.6	56.0	75.5	70.1	67.9	62.0	48.5	36.1	17.6	5.1	1.0	35.7
1991	7.0	56.4	73.8	72.8	72.3	63.0	50.2	35.1	19.8	4.3	0.8	36.7
1992	5.8	59.9	77.4	74.7	72.2	64.9	52.8	37.8	19.7	6.0	0.9	38.5

(*) Vanaf 1992: 15 tot 19 jaar.

**Tabel 1.6.1.- DEELTIJDS WERKENDEN IN PROCENT VAN HET AANTAL WERKENDEN,
PER LEEFTIJDSGROEP**

HET RIJK

Jaren 1984 - 1992

JAARTAL EN GESLACHT	Leeftijdsgroepen											
	14 - 19 jaar	20-24 jaar	25-29 jaar	30-34 jaar	35-39 jaar	40-44 jaar	45-49 jaar	50-54 jaar	55-59 jaar	60-64 jaar	65 jaar en meer	Alge- meen totaal

Procentuele gegevens

Mannen + vrouwen

1984	9.6	10.3	7.2	8.3	8.6	7.6	6.6	6.8	6.2	7.7	25.6	8.0
1985	16.5	9.8	8.1	9.0	9.1	8.1	7.6	6.9	6.0	7.4	27.4	8.6
1986	19.3	11.0	9.6	9.5	9.3	8.8	7.9	7.1	6.2	8.6	25.0	9.3
1987	19.3	11.9	10.6	10.3	9.9	9.0	8.2	7.1	6.8	7.4	21.0	9.8
1988	19.5	11.2	11.2	11.2	9.7	7.6	7.5	7.7	6.8	8.4	25.4	9.8
1989	21.3	11.2	11.2	11.8	10.3	8.7	8.2	7.6	7.8	6.0	24.4	10.2
1990	23.9	12.0	11.9	12.6	11.8	9.5	9.3	7.1	7.0	8.0	15.9	10.9
1991	27.0	11.8	12.7	13.3	12.8	11.1	8.6	9.6	8.2	7.5	17.7	11.7
1992	28.2	13.0	12.3	14.0	13.6	11.7	10.0	9.9	9.7	8.9	17.4	12.4

Mannen

1984	6.9	3.1	0.8	0.5	0.7	0.5	0.8	1.3	1.5	3.7	24.7	1.4
1985	11.5	4.0	1.4	1.0	0.5	0.8	1.0	1.0	1.7	4.5	32.2	1.8
1986	13.8	3.8	1.9	1.6	1.2	0.9	0.9	0.8	1.7	5.6	20.9	2.0
1987	15.8	3.6	2.0	1.0	1.3	0.4	0.9	1.0	2.5	4.6	16.9	1.9
1988	15.3	3.6	2.2	1.8	0.8	0.8	0.8	1.0	2.3	4.7	21.4	2.0
1989	18.7	2.6	1.7	1.3	0.8	0.7	0.7	1.0	2.0	3.3	21.4	1.6
1990	19.6	3.9	1.9	1.8	1.3	0.6	1.0	1.9	1.6	2.9	11.6	2.0
1991	23.3	3.3	2.1	1.3	1.2	1.0	0.8	1.8	1.9	4.0	20.9	2.0
1992	26.2	3.9	2.0	1.2	1.4	1.4	0.9	1.8	2.3	4.6	17.5	2.1

Vrouwen

1984	13.8	18.8	16.7	21.0	23.3	21.6	20.5	22.2	23.5	22.4	27.4	20.2
1985	23.1	16.9	17.8	22.2	24.5	22.6	22.7	24.0	21.8	19.8	18.1	21.1
1986	26.9	19.8	20.9	22.8	23.1	24.8	24.5	25.0	19.9	22.7	34.1	22.5
1987	25.0	22.2	22.9	25.0	24.7	25.6	24.9	24.9	22.0	19.4	28.8	24.0
1988	24.4	20.2	23.5	25.9	24.2	20.6	22.0	26.3	20.3	24.0	33.6	23.2
1989	25.1	21.9	24.2	27.8	25.8	23.5	24.3	26.0	25.7	19.3	31.5	24.9
1990	29.8	21.4	25.3	29.3	28.3	25.3	26.2	20.3	23.9	30.0	25.3	25.8
1991	31.6	21.3	26.4	30.4	30.4	28.1	24.2	29.5	25.7	22.8	9.2	27.3
1992	31.0	22.6	25.2	32.0	31.2	28.7	27.1	29.3	29.8	24.4	17.0	28.1

(*) Vanaf 1992: 15 tot 19 jaar.

**Tabel 1.6.2.- DEELTIJDS WERKENDEN IN PROCENT VAN HET AANTAL WERKENDEN,
PER LEEFTIJDGROEP**

BRUSSELS HOOFDSTEDELIJK GEWEST

Jaren 1984 - 1992

JAARTAL EN GESLACHT	Leeftijdsgroepen											
	14 - 19 jaar	20-24 jaar	25-29 jaar	30-34 jaar	35-39 jaar	40-44 jaar	45-49 jaar	50-54 jaar	55-59 jaar	60-64 jaar	65 jaar en meer	Alge- meen totaal

Procentuele gegevens

Mannen + vrouwen

1984	11.5	8.2	11.5	8.8	8.7	6.1	7.2	7.1	9.1	5.0	31.5	8.6
1985	15.2	11.8	8.7	9.3	9.0	8.1	8.2	9.6	8.5	9.1	18.7	9.2
1986	31.3	14.1	9.1	9.8	10.2	7.6	9.8	8.5	6.1	10.3	33.0	10.0
1987	38.6	16.4	10.6	7.0	8.1	6.5	10.0	8.6	7.7	5.6	23.6	9.3
1988	26.8	11.1	10.8	9.2	8.3	4.2	7.8	6.7	6.9	6.3	15.7	8.4
1989	34.3	9.7	6.5	8.0	7.8	3.4	7.9	5.1	6.6	4.0	25.0	7.2
1990	41.2	18.6	11.6	8.6	9.8	9.4	11.4	8.6	10.5	11.8	14.8	11.0
1991	50.0	14.0	12.4	12.2	11.6	8.9	9.6	8.0	7.0	5.8	18.9	10.9
1992	26.2	18.4	13.6	14.3	11.5	9.8	10.9	9.9	13.9	13.0	42.5	13.0

Mannen

1984	6.2	6.6	1.9	-	2.2	2.0	-	1.8	2.6	1.8	20.6	2.1
1985	8.3	7.8	2.0	2.4	0.6	1.5	0.4	2.0	4.3	5.3	23.7	2.7
1986	27.5	8.2	3.1	3.8	3.4	0.8	0.9	0.4	2.5	5.3	22.9	3.4
1987	38.1	5.5	4.3	2.5	2.1	-	1.7	1.4	1.7	1.2	19.5	2.9
1988	15.4	10.2	6.6	3.9	1.9	0.4	0.6	1.1	2.8	4.1	14.5	3.6
1989	23.5	8.7	1.0	3.0	2.3	0.8	0.9	-	0.9	2.4	19.3	2.4
1990	26.6	11.8	4.1	3.7	3.0	-	2.0	2.7	-	4.9	14.0	3.5
1991	50.0	5.2	5.8	3.1	2.1	1.9	1.3	1.3	2.1	2.9	19.1	3.2
1992	31.3	6.5	6.5	4.8	2.4	2.6	0.7	2.2	2.0	6.6	47.4	4.3

Vrouwen

1984	19.9	10.2	25.3	20.9	18.6	12.9	17.6	18.1	29.1	14.2	3.7	19.2
1985	25.0	16.2	16.1	18.6	20.3	18.1	20.6	24.5	22.8	23.0	9.8	19.2
1986	36.0	19.4	16.4	18.9	18.8	17.0	23.7	23.3	13.6	37.5	60.6	19.6
1987	39.9	28.4	18.3	12.7	16.7	14.9	21.2	24.1	22.9	20.0	31.9	18.6
1988	41.7	12.2	15.7	16.6	16.7	9.6	18.2	15.6	15.1	13.6	18.2	15.3
1989	55.5	10.8	12.6	14.6	15.9	7.4	18.7	13.1	17.3	13.3	41.0	14.0
1990	71.4	26.6	19.7	16.6	19.5	22.0	25.3	17.5	29.2	34.9	16.4	21.5
1991	50.0	23.4	19.6	23.5	24.4	18.7	21.2	20.5	18.3	15.8	18.1	21.4
1992	14.3	28.4	21.5	27.2	23.8	18.5	24.8	23.9	36.7	37.5	35.7	24.5

(*) Vanaf 1992: 15 tot 19 jaar.

**Tabel 1.6.3.- DEELTIJDS WERKENDEN IN PROCENT VAN HET AANTAL WERKENDEN,
PER LEEFTIJDGROEP**

VLAAMS GEWEST

Jaren 1984 - 1992

JAARTAL EN GESLACHT	Leeftijdsgroepen											Alge- meen totaal
	14 - 19 jaar	20-24 jaar	25-29 jaar	30-34 jaar	35-39 jaar	40-44 jaar	45-49 jaar	50-54 jaar	55-59 jaar	60-64 jaar	65 jaar en meer	

Procentuele gegevens

Mannen + vrouwen

1984	8.3	9.0	5.8	7.2	8.2	7.4	5.9	6.0	5.6	7.2	14.9	7.1
1985	13.8	9.1	7.6	8.8	9.4	8.2	7.0	6.6	5.3	6.2	25.3	8.2
1986	17.6	10.2	9.6	9.5	9.2	9.5	7.3	7.0	6.0	10.2	26.3	9.2
1987	13.4	10.5	10.6	10.6	9.7	9.0	7.4	6.2	5.8	6.6	16.6	9.3
1988	15.3	9.6	11.1	11.0	9.6	7.7	7.1	7.3	5.8	5.9	24.8	9.3
1989	17.4	10.0	11.2	12.4	10.7	9.5	8.0	6.6	6.9	2.6	19.8	10.0
1990	17.5	10.0	10.2	13.4	12.0	10.2	9.2	6.8	5.8	4.3	4.7	10.4
1991	18.3	9.4	12.0	13.3	13.2	11.8	8.4	10.1	8.4	6.8	15.0	11.4
1992	22.3	10.4	11.6	13.5	13.1	12.1	9.1	9.1	8.2	6.6	5.1	11.5

Mannen

1984	7.6	2.9	0.8	0.6	0.7	0.2	0.4	1.0	1.2	4.2	13.4	1.2
1985	8.2	3.7	1.3	0.9	0.5	0.8	0.8	1.0	1.5	4.0	27.6	1.6
1986	11.9	3.0	2.0	1.3	1.0	0.7	0.9	0.9	1.8	7.4	22.4	1.9
1987	9.1	3.0	1.7	0.7	0.8	0.5	0.8	0.6	2.5	4.3	11.3	1.5
1988	10.9	2.3	2.1	1.1	0.7	0.9	0.7	0.9	1.7	3.5	19.4	1.5
1989	14.8	1.3	1.6	1.1	0.7	0.7	0.4	0.8	2.0	0.9	13.7	1.3
1990	15.0	1.9	0.7	1.7	1.0	0.6	0.9	2.1	1.6	1.4	1.6	1.4
1991	13.2	2.0	1.5	1.0	1.3	0.7	1.0	2.4	1.6	3.4	19.2	1.6
1992	16.5	3.1	1.2	0.7	1.1	0.9	1.0	1.5	1.9	3.3	4.5	1.5

Vrouwen

1984	9.2	16.0	13.3	18.2	22.8	22.7	20.8	22.1	24.1	23.3	18.0	18.4
1985	20.4	15.4	17.2	22.2	26.2	24.8	23.3	26.1	22.6	18.0	21.3	21.1
1986	25.0	18.9	21.0	23.5	24.1	28.7	25.5	26.4	21.7	24.8	35.5	23.2
1987	20.3	19.6	23.4	27.0	25.6	26.7	25.7	24.7	20.7	19.5	25.9	24.1
1988	20.6	18.3	23.3	26.7	24.7	22.2	22.6	29.4	20.9	19.9	40.4	23.4
1989	20.8	20.5	24.0	29.8	28.1	27.3	25.8	27.5	25.6	13.9	33.4	25.8
1990	20.6	19.1	23.2	31.3	29.6	28.9	27.4	21.8	22.8	21.7	18.1	26.0
1991	24.0	17.3	25.7	30.8	32.0	31.8	24.5	33.1	31.6	25.2	-	27.6
1992	28.3	18.1	24.4	31.6	30.9	32.0	26.1	29.9	28.9	20.6	6.8	27.4

(*) Vanaf 1992: 15 tot 19 jaar.

**Tabel 1.6.4.- DEELTIJDS WERKENDEN IN PROCENT VAN HET AANTAL WERKENDEN,
PER LEEFTIJDGROEP**

WAALS GEWEST

Jaren 1984 - 1992

JAARTAL EN GESLACHT	Leeftijdsgroepen											
	14 - 19 jaar	20-24 jaar	25-29 jaar	30-34 jaar	35-39 jaar	40-44 jaar	45-49 jaar	50-54 jaar	55-59 jaar	60-64 jaar	65 jaar en meer	Alge- meen totaal

Procentuele gegevens

Mannen + vrouwen

1984	11.8	13.7	8.5	10.0	9.4	8.4	7.9	8.2	6.1	9.8	34.8	9.6
1985	23.4	11.1	9.0	9.4	8.7	7.7	8.6	6.6	6.4	8.6	32.8	9.1
1986	20.9	12.4	9.7	9.4	9.1	7.8	8.4	6.9	6.5	5.6	19.8	9.3
1987	30.5	14.5	10.5	10.9	10.7	9.9	9.1	8.6	8.4	9.6	23.1	10.9
1988	27.6	14.6	11.4	12.0	10.2	8.4	8.2	8.8	8.5	12.8	28.8	11.0
1989	28.5	14.7	12.7	11.8	10.2	8.7	8.8	10.4	10.2	12.0	30.1	11.3
1990	33.5	15.2	15.5	12.0	11.9	8.4	9.1	7.2	8.1	11.8	26.6	11.8
1991	39.5	17.0	14.2	13.6	12.4	10.4	8.9	9.0	8.2	9.3	19.3	12.6
1992	41.5	17.8	13.6	15.0	14.9	11.5	11.3	11.7	11.5	11.2	19.6	13.9

Mannen

1984	5.6	2.8	0.5	0.3	0.3	0.7	1.8	1.6	1.5	3.6	38.3	1.6
1985	18.9	4.0	1.7	0.7	0.6	0.7	1.6	0.6	1.2	5.2	40.4	2.1
1986	15.4	4.9	1.3	1.4	0.9	1.3	0.8	0.9	1.1	2.9	17.9	1.9
1987	27.9	4.6	2.0	1.0	1.9	0.4	0.8	1.5	2.7	6.8	19.8	2.3
1988	25.8	5.1	1.3	2.4	0.7	0.9	1.1	1.4	3.3	6.9	26.4	2.4
1989	27.0	4.4	2.0	1.0	0.6	0.6	1.1	1.8	2.4	7.9	31.7	2.1
1990	26.2	6.9	3.8	1.4	1.2	0.9	1.0	1.1	2.2	4.6	23.9	2.7
1991	35.8	5.8	2.4	1.3	0.9	1.4	0.5	0.7	2.5	5.5	22.6	2.5
1992	40.0	5.1	2.5	1.1	1.6	1.8	0.8	2.4	3.6	6.2	21.9	2.8

Vrouwen

1984	22.9	26.9	20.5	25.7	25.7	22.3	21.5	23.7	20.4	25.2	29.3	23.8
1985	31.4	20.8	19.8	23.5	23.2	20.4	22.4	20.8	20.5	20.5	17.3	21.7
1986	30.2	22.4	22.1	22.6	22.9	20.8	23.5	23.1	20.4	15.9	23.4	22.4
1987	34.7	27.5	23.2	25.9	25.5	27.8	25.8	25.7	23.3	19.1	29.7	25.7
1988	29.6	26.9	26.4	27.3	25.5	21.4	22.2	26.1	21.8	31.4	32.2	25.4
1989	31.8	28.2	28.4	28.2	24.7	22.0	23.6	28.9	29.7	25.4	26.2	26.1
1990	47.7	26.1	31.8	28.7	28.5	20.7	24.2	19.2	23.0	35.8	30.5	26.8
1991	45.1	31.1	30.8	31.7	29.2	24.9	24.9	26.9	20.4	23.0	12.0	28.6
1992	45.2	31.8	28.5	34.1	33.8	26.7	29.6	30.9	28.6	25.1	15.1	30.7

(*) Vanaf 1992: 15 tot 19 jaar.

Tabel 1.7.1.- GEWONE WEKELIJKSE ARBEIDSDUUR VAN DE PERSONEN MET EEN BETREKKING (*)

HET RIJK

Jaren 1984 - 1992

JAARTAL EN GESLACHT	Gewone wekelijkse arbeidsduur											
	1-10 uren	11-20 uren	21-30 uren	31-32 uren	33-34 uren	35-36 uren	37-38 uren	39-40 uren	40 uren en meer	Totaal	Onbekend	Alge- meen totaal
Absolute cijfers (In duizendtallen)												
Mannen + vrouwen												
1984	36.9	178.8	211.6	26.0	9.3	158.0	1325.5	905.0	586.0	3437.3	29.2	3466.6
1985	39.5	194.9	220.0	31.7	8.5	180.0	1339.8	835.9	604.3	3454.6	59.3	3514.0
1986	42.6	210.7	211.4	35.7	9.9	181.5	1276.3	906.4	550.5	3425.0	99.8	3524.8
1987	45.8	224.3	212.9	36.9	5.7	163.0	1365.3	833.7	499.5	3387.0	93.0	3480.0
1988	42.6	230.2	227.4	32.0	7.8	143.2	1420.1	790.3	459.0	3352.5	147.2	3500.0
1989	40.4	254.4	221.0	32.8	7.3	118.3	1480.4	774.7	465.7	3395.0	200.0	3595.0
1990	29.7	280.4	233.3	36.6	5.8	133.6	1565.2	6.580	493.0	3435.6	201.2	3636.9
1991	37.1	311.3	253.8	33.6	8.3	134.4	1569.0	719.5	449.9	3517.0	213.6	3730.6
1992	32.3	307.3	262.4	35.5	12.6	149.4	1549.7	732.2	459.5	3540.9	231.8	3772.7
Mannen												
1984	5.7	33.7	57.4	8.1	3.1	88.8	944.2	673.3	423.4	2237.6	19.7	2257.3
1985	6.0	33.2	67.3	10.1	2.9	107.1	947.0	623.5	446.2	2243.4	38.7	2282.0
1986	8.3	34.3	62.8	10.3	3.0	107.3	885.7	689.5	401.1	2202.3	70.6	2272.9
1987	7.7	33.0	66.9	11.3	2.0	93.0	954.0	617.4	380.9	2166.3	67.5	2233.9
1988	9.1	33.6	75.1	7.8	3.5	81.0	972.4	586.6	337.9	2107.1	107.1	2214.2
1989	5.9	32.0	67.6	9.4	1.4	66.2	1020.6	573.8	345.4	2122.4	148.4	2270.8
1990	4.7	40.3	68.9	10.6	1.4	76.4	1079.4	484.8	359.5	2126.0	146.2	2272.2
1991	5.5	46.9	73.9	8.6	3.5	76.3	1067.7	521.4	333.3	2137.1	158.3	2295.4
1992	4.1	36.8	65.5	8.3	4.4	84.0	1056.1	527.5	335.3	2122.0	165.6	2287.6
Vrouwen												
1984	31.2	145.1	154.3	17.9	6.2	69.3	381.3	231.7	162.7	1199.7	9.6	1209.3
1985	33.5	161.7	152.7	21.6	5.6	72.8	392.8	212.4	158.1	1211.2	20.7	1231.9
1986	34.3	176.4	148.6	25.3	6.9	74.2	390.5	216.9	149.4	1222.6	29.2	1251.8
1987	38.1	191.2	146.0	25.6	3.6	70.0	411.3	216.3	118.7	1220.7	25.5	1249.1
1988	33.4	196.6	152.2	24.1	4.3	62.2	447.7	203.7	121.1	1245.4	40.1	1285.4
1989	34.4	222.3	153.5	23.4	5.8	52.1	459.8	201.0	120.2	1272.6	51.7	1324.2
1990	25.0	240.2	164.3	26.0	4.4	57.2	485.8	173.2	133.5	1309.6	55.1	1364.7
1991	31.6	264.4	179.9	25.0	4.8	58.1	501.3	198.1	116.6	1379.9	55.3	1435.2
1992	28.2	270.5	196.9	27.2	8.2	65.4	493.6	204.7	124.2	1418.9	66.2	1485.1
Procentuele gegevens												
Mannen + vrouwen												
1984	1.1	5.2	6.1	0.7	0.3	4.5	38.2	26.1	16.9	99.1	0.8	100.0
1985	1.1	5.5	6.3	0.9	0.2	5.1	38.1	23.8	17.2	98.3	1.7	100.0
1986	1.2	6.0	6.0	1.0	0.3	5.1	36.2	25.7	15.6	97.2	2.8	100.0
1987	1.3	6.4	6.1	1.1	0.2	4.7	39.2	24.0	14.3	97.3	2.7	100.0
1988	1.2	6.6	6.5	0.9	0.2	4.1	40.6	22.6	13.1	95.8	4.2	100.0
1989	1.1	7.1	6.1	0.9	0.2	3.3	41.2	21.5	12.9	94.4	5.6	100.0
1990	0.8	7.7	6.4	1.0	0.2	3.7	43.0	18.1	13.6	94.5	5.5	100.0
1991	1.0	8.3	6.8	0.9	0.2	3.6	42.1	19.3	12.9	94.3	5.7	100.0
1992	0.9	8.1	7.0	0.9	0.3	4.0	41.1	19.4	12.2	93.9	6.1	100.0
Mannen												
1984	0.2	1.5	2.5	0.4	0.1	3.9	41.8	29.8	18.8	99.1	0.9	100.0
1985	0.3	1.4	2.9	0.4	0.1	4.7	41.5	27.3	19.5	98.3	1.7	100.0
1986	0.4	1.5	2.8	0.4	0.1	4.7	39.0	30.3	17.6	96.9	3.1	100.0
1987	0.3	1.5	3.0	0.5	0.1	4.2	42.7	27.6	17.0	97.0	3.0	100.0
1988	0.4	1.5	3.4	0.3	0.2	3.7	43.9	26.5	15.3	95.2	4.8	100.0
1989	0.3	1.4	3.0	0.4	0.1	2.9	44.9	25.3	15.2	93.5	6.5	100.0
1990	0.2	1.8	3.0	0.5	0.1	3.4	47.5	21.3	15.8	93.6	6.4	100.0
1991	0.2	2.0	3.2	0.4	0.2	3.3	46.5	22.7	14.5	93.1	6.9	100.0
1992	0.2	1.6	2.9	0.4	0.2	3.7	46.2	23.0	14.6	92.8	7.2	100.0
Vrouwen												
1984	2.6	12.0	12.7	1.5	0.5	5.7	31.5	19.2	13.4	99.2	0.8	100.0
1985	2.7	13.1	12.4	1.7	0.4	5.9	31.9	17.2	12.8	98.3	1.7	100.0
1986	2.7	14.1	11.9	2.0	0.5	5.9	31.2	17.3	11.9	97.7	2.3	100.0
1987	3.0	15.3	11.7	2.0	0.3	5.6	33.0	17.4	9.5	98.0	2.0	100.0
1988	2.6	15.3	11.9	1.9	0.3	4.8	34.8	15.8	9.4	96.9	3.1	100.0
1989	2.6	16.8	11.6	1.8	0.4	3.9	34.7	15.9	9.1	96.1	3.9	100.0
1990	1.8	17.6	12.0	1.9	0.3	4.2	35.6	12.7	9.8	95.9	4.1	100.0
1991	2.2	18.4	12.5	1.7	0.3	4.1	34.9	13.8	8.1	96.1	3.9	100.0
1992	1.9	18.2	13.3	1.8	0.5	4.4	33.2	13.8	8.4	95.5	4.5	100.0

(*) 15 jaar en meer vanaf 1992.

Tabel 1.7.2.- GEWONE WEKELIJKSE ARBEIDSDUUR VAN DE PERSONEN MET EEN BETREKKING (*)
BRUSSELS HOOFDSTEDELIJK GEWEST Jaren 1984 - 1992

JAARTAL EN GESLACHT	Gewone wekelijkse arbeidsduur										Alge- meen totaal
	1-10 uren	11-20 uren	21-30 uren	31-32 uren	33-34 uren	35-36 uren	37-38 uren	39-40 uren	40 uren en meer	Totaal	

Absolute cijfers (in duizendtallen)

Mannen + vrouwen

1984	3.7	18.2	18.2	1.3	1.0	13.7	123.9	95.7	55.0	330.8	-	330.8
1985	4.7	20.6	19.7	1.7	1.2	15.2	118.8	99.7	56.4	338.0	5.0	343.0
1986	3.7	21.6	20.3	2.3	1.7	12.5	111.8	94.1	54.6	322.7	5.3	328.1
1987	3.7	18.4	19.4	3.1	0.5	14.0	109.2	88.4	58.4	315.1	5.2	320.3
1988	4.1	17.8	16.2	1.4	0.2	10.9	122.4	81.8	46.5	301.4	7.6	309.0
1989	2.2	17.3	11.0	2.1	0.3	7.5	134.5	75.4	55.6	306.0	7.0	313.1
1990	3.8	27.2	18.9	1.4	0.6	15.3	126.9	57.6	63.3	315.0	11.6	326.6
1991	2.7	23.8	21.1	2.2	0.9	11.5	120.4	93.7	50.5	326.8	11.0	337.8
1992	2.5	27.1	24.2	2.5	1.8	13.5	125.2	76.1	50.9	323.8	7.5	331.3

Mannen

1984	1.1	4.2	3.6	0.5	-	8.1	82.3	67.7	37.9	205.6	-	205.6
1985	0.8	4.4	4.9	0.7	0.4	7.6	73.4	69.5	41.7	203.5	3.2	206.7
1986	0.9	4.6	6.1	0.4	0.7	6.6	67.5	63.9	39.7	190.4	4.1	194.6
1987	1.2	4.0	4.5	0.7	0.2	7.4	67.3	59.4	41.7	186.6	3.5	190.1
1988	1.0	4.2	5.7	0.5	-	5.2	74.2	51.9	32.4	175.1	5.6	180.6
1989	0.6	3.9	3.7	0.8	-	3.0	81.4	49.6	36.6	179.7	4.5	184.2
1990	1.6	5.4	5.1	0.3	0.2	7.8	82.4	36.2	44.1	183.2	7.7	190.9
1991	0.5	4.2	5.7	0.8	0.1	5.3	74.4	59.5	36.9	187.5	7.5	195.0
1992	0.4	6.5	5.7	0.5	0.6	7.1	74.6	49.7	38.4	183.5	5.5	189.0

Vrouwen

1984	2.6	14.0	14.5	0.8	1.0	5.6	41.6	28.0	17.1	125.2	-	125.2
1985	3.8	16.2	14.8	1.0	0.8	7.5	45.4	30.3	14.6	134.5	1.8	136.3
1986	2.7	17.0	14.2	1.9	1.0	5.9	44.3	30.2	14.9	132.3	1.2	133.5
1987	2.5	14.4	14.8	2.3	0.3	6.5	42.0	28.9	16.7	128.5	1.7	130.2
1988	3.1	13.6	10.5	0.9	0.2	5.7	48.3	29.9	14.1	126.4	2.0	128.2
1989	1.5	13.4	7.3	1.3	0.3	4.6	53.1	25.8	19.0	126.3	2.5	128.8
1990	2.2	21.8	13.8	1.1	0.4	7.5	44.5	21.4	19.1	131.8	3.9	135.7
1991	2.2	19.6	15.4	1.4	0.8	6.2	46.0	34.2	13.6	139.3	3.5	142.8
1992	2.1	20.6	18.5	2.0	1.2	6.4	50.6	26.4	12.5	140.3	2.0	142.3

Procentuele gegevens

Mannen + vrouwen

1984	1.1	5.5	5.5	0.4	0.3	4.1	37.4	28.9	16.6	100.0	-	100.0
1985	1.4	6.0	5.7	0.5	0.3	4.4	34.6	29.1	16.4	98.5	1.4	100.0
1986	1.1	6.6	6.2	0.7	0.5	3.8	34.1	28.7	16.6	98.3	1.6	100.0
1987	1.1	5.7	6.1	1.0	0.2	4.4	34.1	27.6	18.2	98.4	1.6	100.0
1988	1.3	5.8	5.2	0.4	0.1	3.5	39.6	26.5	15.0	97.6	2.5	100.0
1989	0.7	5.5	3.5	0.7	0.1	2.4	43.0	24.1	17.8	97.7	2.2	100.0
1990	1.2	8.3	5.8	0.4	0.2	4.7	38.9	17.6	19.4	96.4	3.6	100.0
1991	0.8	7.0	6.2	0.7	0.3	3.4	35.6	27.7	14.9	96.7	3.3	100.0
1992	0.7	8.2	7.3	0.7	0.5	4.1	37.8	23.0	15.4	97.7	2.3	100.0

Mannen

1984	0.5	2.0	1.7	0.2	-	3.9	40.0	32.9	18.4	100.0	-	100.0
1985	0.4	2.1	2.4	0.3	0.2	3.7	35.5	33.6	20.2	98.4	1.5	100.0
1986	0.5	2.4	3.1	0.2	0.4	3.4	34.7	32.8	20.4	97.8	2.1	100.0
1987	0.6	2.1	2.4	0.4	0.1	3.9	35.4	31.2	21.9	98.2	1.8	100.0
1988	0.5	2.3	3.2	0.3	-	2.9	41.1	28.7	17.9	96.9	3.1	100.0
1989	0.3	2.1	2.0	0.4	-	1.6	44.2	26.9	19.9	97.6	2.4	100.0
1990	0.8	2.8	2.7	0.2	0.1	4.1	43.2	19.0	23.1	96.0	4.0	100.0
1991	0.3	2.2	2.9	0.4	0.1	2.7	38.2	30.5	18.9	96.2	3.8	100.0
1992	0.2	3.4	3.0	0.3	0.3	3.8	39.5	26.3	20.3	97.1	2.9	100.0

Vrouwen

1984	2.1	11.2	11.6	0.6	0.8	4.5	33.2	22.4	13.7	100.0	-	100.0
1985	2.8	11.9	10.9	0.7	0.6	5.5	33.3	22.2	10.7	98.7	1.3	100.0
1986	2.0	12.7	10.6	1.4	0.8	4.4	33.2	22.2	11.2	99.1	0.9	100.0
1987	1.9	11.1	11.4	1.8	0.2	5.0	32.3	22.2	12.8	98.7	1.3	100.0
1988	2.4	10.6	8.2	0.7	0.2	4.4	37.7	23.3	11.0	98.4	1.6	100.0
1989	1.2	10.4	5.7	1.0	0.2	3.6	41.2	20.0	14.0	98.1	1.9	100.0
1990	1.6	16.1	10.2	0.8	0.3	5.5	32.8	15.8	14.1	97.1	2.9	100.0
1991	1.5	13.7	10.8	1.0	0.6	4.3	32.2	23.9	9.5	97.5	2.5	100.0
1992	1.5	14.5	13.0	1.4	0.8	4.5	35.6	18.6	8.8	98.6	1.4	100.0

(*) 15 jaar en meer vanaf 1992.

Tabel 1.7.3.- GEWONE WEKELIJKSE ARBEIDSDUUR VAN DE PERSONEN MET EEN BETREKKING (*)

VLAAMS GEWEST

Jaren 1984 - 1992

JAARTAL EN GESLACHT	Gewone wekelijkse arbeidsduur											Alge- meen totaal
	1-10 uren	11-20 uren	21-30 uren	31-32 uren	33-34 uren	35-36 uren	37-38 uren	39-40 uren	40 uren en meer	Totaal	Onbekend	
Absolute cijfers (in duizendtallen)												
Mannen + vrouwen												
1984	17.8	97.3	119.7	14.6	5.0	72.4	814.7	552.6	331.5	2025.6	22.2	2047.8
1985	22.2	111.5	119.2	18.8	4.3	88.2	838.1	504.0	351.4	2057.7	43.6	2101.3
1986	26.6	123.1	119.7	22.7	6.6	84.4	804.0	549.7	306.5	2043.3	76.1	2119.4
1987	27.6	133.5	113.9	19.9	3.2	81.3	860.9	520.4	269.5	2030.2	75.0	2105.2
1988	22.8	132.4	129.6	20.1	5.1	72.5	882.1	484.4	237.1	1986.1	131.4	2117.5
1989	21.1	151.8	125.3	20.8	4.5	62.3	906.6	487.3	226.1	2005.7	175.7	2181.4
1990	14.6	164.8	129.5	22.1	2.7	71.4	975.8	409.9	225.6	2016.4	182.7	2199.1
1991	18.2	191.8	143.3	19.0	4.6	64.5	1001.2	405.6	216.6	2064.7	186.7	2251.4
1992	15.1	176.9	150.2	21.2	6.9	73.1	985.9	440.0	226.0	2095.5	204.6	2300.1
Mannen												
1984	2.5	20.4	34.9	4.5	2.6	36.9	582.4	416.2	238.8	1339.3	15.6	1354.9
1985	3.3	18.8	37.6	5.5	1.5	49.4	599.8	381.6	262.6	1360.3	27.7	1388.0
1986	5.2	18.5	36.6	6.1	1.6	49.8	564.6	425.5	226.7	1334.6	54.0	1388.6
1987	4.5	18.3	36.1	6.3	1.1	45.4	603.4	395.4	210.8	1321.4	54.9	1376.2
1988	5.1	18.2	43.9	4.8	2.4	39.6	606.0	369.3	175.1	1264.4	96.2	1360.6
1989	2.1	17.5	39.1	5.9	1.0	34.5	630.2	369.4	170.2	1270.0	131.7	1401.7
1990	1.4	21.4	38.3	6.7	1.0	39.6	672.8	307.6	168.9	1257.5	135.1	1392.6
1991	3.2	28.2	41.6	4.5	1.9	34.7	685.3	300.8	139.9	1260.1	139.2	1399.3
1992	1.8	16.4	37.5	4.4	2.2	39.9	672.4	324.8	165.6	1265.0	147.3	1412.3
Vrouwen												
1984	15.3	76.9	84.7	10.0	2.5	35.6	232.3	136.4	92.6	686.3	6.6	692.9
1985	18.9	92.6	81.6	13.2	2.8	38.7	238.3	122.5	88.8	697.4	15.8	713.3
1986	21.4	104.5	83.2	16.5	5.0	34.6	239.4	124.3	79.8	708.7	22.1	730.8
1987	23.1	115.2	77.8	13.6	2.1	35.9	257.4	125.0	58.8	708.9	20.1	729.0
1988	17.7	114.1	85.7	15.3	2.7	32.8	276.1	115.1	62.0	721.7	35.2	756.9
1989	19.0	134.3	86.2	14.9	3.5	27.7	276.4	117.9	56.0	735.8	43.9	779.7
1990	13.2	143.4	91.2	15.4	1.7	31.8	303.0	102.3	56.7	758.9	47.6	806.5
1991	14.9	163.3	101.7	14.5	2.7	29.8	315.9	104.8	56.7	804.6	47.5	852.1
1992	13.3	160.5	112.7	16.8	4.7	33.2	313.5	115.2	60.4	830.5	57.3	887.8
Procentuele gegevens												
Mannen + vrouwen												
1984	0.9	4.7	5.8	0.7	0.2	3.5	39.8	27.0	16.2	98.9	1.1	100.0
1985	1.1	5.3	5.7	0.9	0.2	4.2	39.9	24.0	16.7	97.9	2.1	100.0
1986	1.2	5.5	5.6	1.0	0.3	4.0	37.9	25.9	14.5	96.4	3.6	100.0
1987	1.3	6.3	5.4	0.9	0.1	3.9	40.9	24.7	12.8	96.4	3.6	100.0
1988	1.1	6.2	6.1	0.9	0.2	3.4	41.7	22.9	11.2	93.8	6.2	100.0
1989	1.0	7.0	5.7	0.9	0.2	2.9	41.6	22.3	10.4	91.9	8.0	100.0
1990	0.7	7.5	5.9	1.0	0.1	3.2	44.4	18.6	10.3	91.7	8.3	100.0
1991	0.8	8.5	6.4	0.8	0.2	2.9	44.5	18.0	9.6	91.7	8.3	100.0
1992	0.7	7.7	6.5	0.9	0.3	3.2	42.9	19.1	9.8	91.1	8.9	100.0
Mannen												
1984	0.2	1.5	2.6	0.3	0.2	2.7	43.0	30.7	17.6	98.8	1.1	100.0
1985	0.2	1.4	2.7	0.4	0.1	3.6	43.2	27.5	18.9	98.0	2.0	100.0
1986	0.4	1.3	2.6	0.4	0.1	3.6	40.7	30.6	16.3	96.1	3.9	100.0
1987	0.3	1.3	2.6	0.5	0.1	3.3	43.8	28.7	15.3	96.0	4.0	100.0
1988	0.4	1.3	3.2	0.3	0.2	2.9	44.5	27.1	12.9	92.9	7.1	100.0
1989	0.1	1.2	2.8	0.4	0.1	2.5	45.0	26.3	12.1	90.6	9.4	100.0
1990	0.1	1.5	2.8	0.5	0.1	2.8	48.3	22.1	12.1	90.3	9.7	100.0
1991	0.2	2.0	3.0	0.3	0.1	2.5	49.0	21.5	11.4	90.1	9.9	100.0
1992	0.1	1.2	2.7	0.3	0.2	2.8	47.6	23.0	11.7	89.6	10.4	100.0
Vrouwen												
1984	2.2	11.1	12.2	1.4	0.4	5.1	33.5	19.7	13.4	99.0	0.9	100.0
1985	2.6	13.2	11.4	1.8	0.4	5.4	33.4	17.2	12.4	97.8	2.2	100.0
1986	2.9	14.3	11.4	2.3	0.7	4.7	32.8	17.0	10.9	97.0	3.0	100.0
1987	3.2	15.8	10.7	1.9	0.3	4.9	35.3	17.1	8.1	97.2	2.8	100.0
1988	2.3	15.1	11.3	2.0	0.4	4.3	36.5	15.2	8.2	95.3	4.6	100.0
1989	2.4	17.2	11.0	1.9	0.4	3.6	35.4	15.1	7.2	94.4	5.6	100.0
1990	1.6	17.8	11.3	1.9	0.2	3.9	37.6	12.7	7.0	94.1	5.9	100.0
1991	1.7	19.2	11.9	1.7	0.3	3.5	37.1	12.3	6.7	94.4	5.6	100.0
1992	1.5	18.1	12.7	1.9	0.5	3.7	35.3	13.0	6.8	93.5	6.5	100.0

(*) 15 jaar en meer vanaf 1992.

Tabel 1.7.4.- GEWONE WEKELIJKSE ARBEIDSDUUR VAN DE PERSONEN MET EEN BETREKKING (*)

WAALS GEWEST

Jaren 1984 - 1992

JAARTAL EN GESLACHT	Gewone wekelijkse arbeidsduur											Alge- meen totaal
	1-10 uren	11-20 uren	21-30 uren	31-32 uren	33-34 uren	35-36 uren	37-38 uren	39-40 uren	40 uren en meer	Totaal	Onbekend	
Absolute cijfers (in duizendtallen)												
Mannen + vrouwen												
1984	15.3	62.3	73.8	10.2	3.3	71.9	386.9	256.7	199.6	1080.9	7.0	1088.0
1985	12.6	62.8	81.1	11.3	3.0	76.6	382.9	232.1	196.5	1059.0	10.8	1069.7
1986	12.2	66.0	71.3	10.7	1.6	84.7	360.4	262.5	189.4	1058.9	18.4	1077.3
1987	14.5	72.4	79.6	13.9	1.9	67.7	395.1	224.9	171.6	1041.6	12.8	1054.5
1988	15.7	80.0	81.5	10.5	2.4	59.9	415.5	224.0	175.4	1065.0	8.2	1073.1
1989	17.1	85.3	84.7	9.9	2.4	48.5	439.3	212.1	183.9	1083.2	17.3	1100.5
1990	11.2	88.4	84.9	13.2	2.5	46.9	462.5	190.5	204.1	1104.3	6.9	111.2
1991	16.2	95.7	89.4	12.5	2.9	58.4	447.4	220.2	182.8	1125.5	16.0	1141.5
1992	14.7	103.3	88.1	11.7	3.9	62.7	438.6	216.0	182.6	1121.6	19.6	1141.2
Mannen												
1984	2.0	9.0	18.8	3.1	0.6	43.8	279.4	189.4	146.6	692.7	4.1	696.8
1985	1.8	9.9	24.8	3.9	1.0	50.0	273.7	172.5	141.9	679.6	7.8	687.3
1986	2.1	11.1	20.1	3.8	0.7	51.0	253.6	200.1	134.7	677.3	12.5	689.8
1987	2.0	10.7	26.2	4.3	0.7	40.2	283.3	162.6	128.4	658.3	9.2	667.5
1988	3.1	11.1	25.5	2.5	1.1	36.2	292.3	165.4	130.4	667.6	5.3	672.9
1989	3.2	10.6	24.7	2.7	0.4	28.7	309.0	154.8	138.7	672.7	12.1	684.9
1990	1.7	13.5	25.6	3.7	0.3	29.0	324.1	141.0	146.5	685.3	3.4	688.7
1991	1.8	14.5	26.6	3.3	1.4	36.4	308.0	161.1	136.5	689.5	11.6	701.1
1992	1.9	13.8	22.3	3.4	1.7	37.0	309.2	152.9	131.3	673.5	12.8	686.3
Vrouwen												
1984	13.3	54.2	55.1	7.1	2.7	28.1	107.4	67.3	52.9	388.2	3.0	391.1
1985	10.8	52.9	56.2	7.4	2.0	26.6	109.2	59.6	54.6	379.4	3.0	382.4
1986	10.1	54.9	51.2	6.9	0.9	33.7	106.8	62.4	54.7	381.6	5.9	387.5
1987	12.5	61.7	53.4	9.7	1.2	27.6	111.8	62.3	43.2	383.3	3.6	387.0
1988	12.6	68.9	56.0	8.0	1.3	23.7	123.3	58.6	45.0	397.3	2.5	400.2
1989	13.9	74.6	60.0	7.2	2.0	19.8	130.4	57.3	45.3	410.5	5.2	415.7
1990	9.5	75.0	59.3	9.5	2.2	17.9	138.3	49.6	57.6	418.9	3.6	422.5
1991	14.4	81.2	62.8	9.2	1.5	22.0	139.4	59.1	46.3	436.0	4.4	440.4
1992	12.8	89.5	65.8	8.3	2.2	25.7	129.4	63.1	51.3	448.1	6.8	454.9
Procentuele gegevens												
Mannen + vrouwen												
1984	1.4	5.8	6.8	0.9	0.3	6.6	35.6	23.6	18.3	99.3	0.6	100.0
1985	1.2	5.9	7.6	1.1	0.3	7.2	35.8	21.7	18.4	99.0	1.1	100.0
1986	1.1	6.1	6.6	1.0	0.1	7.9	33.4	24.4	17.6	98.3	1.7	100.0
1987	1.4	6.9	7.5	1.3	0.2	6.4	37.5	21.3	16.3	98.8	1.2	100.0
1988	1.5	7.4	7.6	1.0	0.2	5.6	38.7	20.9	16.4	99.2	0.8	100.0
1989	1.5	7.7	7.7	0.9	0.2	4.4	39.9	19.3	16.7	98.4	1.6	100.0
1990	1.0	8.0	7.6	1.2	0.2	4.2	41.6	17.1	18.4	99.4	0.6	100.0
1991	1.4	8.4	7.8	1.1	0.3	5.1	39.2	19.3	16.0	98.9	1.4	100.0
1992	1.3	9.1	7.7	1.0	0.3	5.5	38.4	18.9	16.0	98.3	1.7	100.0
Mannen												
1984	0.3	1.3	2.7	0.4	0.1	6.3	40.1	27.2	21.0	99.4	0.6	100.0
1985	0.3	1.4	3.6	0.6	0.1	7.3	39.8	25.1	20.6	98.9	1.1	100.0
1986	0.3	1.6	2.9	0.5	0.1	7.4	36.8	29.0	19.5	98.2	1.8	100.0
1987	0.3	1.6	3.9	0.6	0.1	6.0	42.4	24.4	19.2	98.6	1.4	100.0
1988	0.5	1.6	3.8	0.4	0.2	5.4	43.4	24.6	19.4	99.2	0.8	100.0
1989	0.5	1.5	3.6	0.4	0.1	4.2	45.1	22.6	20.2	98.2	1.8	100.0
1990	0.2	2.0	3.7	0.5	-	4.2	47.1	20.5	21.3	99.5	0.5	100.0
1991	0.3	2.1	3.8	0.5	0.2	5.2	43.9	23.0	19.5	98.3	1.7	100.0
1992	0.3	2.0	3.2	0.5	0.2	5.4	45.0	22.4	19.1	98.1	1.9	100.0
Vrouwen												
1984	3.4	13.9	14.1	1.8	0.7	7.2	27.5	17.2	13.5	99.2	0.8	100.0
1985	2.8	13.8	14.7	1.9	0.5	7.0	28.6	15.6	14.3	99.2	0.8	100.0
1986	2.6	14.2	13.2	1.8	0.2	8.7	27.6	16.1	14.1	98.5	1.5	100.0
1987	3.2	15.9	13.8	2.5	0.3	7.1	28.9	16.1	11.2	99.0	0.9	100.0
1988	3.1	17.2	14.0	2.0	0.3	5.9	30.8	14.6	11.2	99.3	0.7	100.0
1989	3.3	17.9	14.4	1.7	0.5	4.8	31.4	13.8	11.9	99.3	1.9	100.0
1990	2.2	17.8	14.0	2.2	0.5	4.2	32.7	11.7	13.6	99.1	0.9	100.0
1991	3.3	18.4	14.3	2.1	0.3	5.0	31.7	13.4	10.5	99.0	1.0	100.0
1992	2.8	19.7	14.5	1.8	0.5	5.6	28.4	13.9	11.3	98.5	1.5	100.0

(*) 15 jaar en meer vanaf 1992.

Tabel 1.8.1.- PERSONEN ZONDER BETREKKING DIE WERK ZOEKEN NAAR LEEFTIJDGROEPEN

HET RIJK

Jaren 1984 - 1992

JAARTAL EN GESLACHT	Leeftijdsgroepen											Alge- meen totaal
	14-19 jaar (*)	20-24 jaar	25-29 jaar	30-34 jaar	35-39 jaar	40-44 jaar	45-49 jaar	50-54 jaar	55-59 jaar	60-64 jaar	65 jaar en meer	

Absolute cijfers (in duizendtallen)

Mannen + vrouwen

1984	49.1	133.3	98.9	64.7	44.9	33.0	28.0	27.1	16.5	2.5	0	498.1
1985	44.7	128.2	94.5	68.7	47.8	29.8	31.7	23.3	13.5	3.1	0.4	485.8
1986	31.6	119.9	97.5	68.6	55.5	33.5	29.8	20.1	15.7	3.6	0.2	475.9
1987	27.4	118.0	86.4	72.3	55.2	40.4	30.8	22.7	12.9	2.0	0.2	468.3
1988	18.4	97.3	89.0	61.7	49.5	40.8	28.8	20.2	14.0	3.1	0.2	422.9
1989	16.3	75.3	68.7	57.3	45.8	29.7	25.3	16.3	10.2	2.0	-	346.9
1990	16.0	68.9	63.9	48.4	40.8	25.8	22.7	14.5	8.5	1.2	-	310.8
1991	18.9	70.7	65.1	50.2	36.9	31.1	23.1	11.3	6.4	1.0	0.3	315.0
1992	16.5	69.5	67.3	57.1	42.7	36.1	30.9	15.5	9.8	2.3	0.2	347.9

Mannen

1984	21.9	54.9	31.5	22.1	16.9	16.4	15.4	15.4	11.9	2.3	-	208.8
1985	21.2	53.1	31.6	22.4	16.8	14.1	16.6	14.6	9.2	2.9	0.3	202.6
1986	13.3	50.3	30.8	18.5	22.7	14.4	13.8	11.7	10.2	3.4	0.2	189.4
1987	10.4	47.3	28.3	24.9	23.2	16.0	16.1	13.3	9.2	2.0	0.2	191.1
1988	8.1	40.1	33.4	19.3	19.7	18.3	16.5	11.6	9.7	3.1	0.1	179.7
1989	7.3	32.0	21.9	17.0	16.2	13.2	13.6	9.2	6.8	1.8	-	138.9
1990	7.7	27.7	20.4	14.6	13.7	10.0	11.9	8.6	5.2	1.2	-	121.1
1991	10.9	29.7	23.9	18.2	11.1	12.1	10.8	6.6	3.8	0.9	0.3	127.4
1992	8.5	32.2	29.2	20.5	15.3	14.3	14.8	8.8	5.8	2.0	0.1	151.5

Vrouwen

1984	27.2	78.4	67.4	42.6	28.0	16.7	12.5	11.7	4.6	0.2	-	289.3
1985	23.5	75.1	62.9	46.2	31.0	15.7	15.2	8.7	4.3	0.3	0.1	283.1
1986	18.3	69.6	66.7	50.1	32.8	19.2	15.9	8.3	5.5	0.2	-	286.5
1987	17.0	70.7	58.0	47.4	31.9	24.3	14.7	9.4	3.7	-	-	277.2
1988	10.4	57.3	55.6	42.4	29.8	22.5	12.3	8.6	4.3	-	0.1	243.2
1989	9.0	43.3	46.9	40.3	29.6	16.4	11.7	7.2	3.4	0.2	-	208.0
1990	8.3	41.2	43.5	33.9	27.1	15.7	10.8	6.0	3.3	-	-	189.7
1991	8.0	41.0	41.2	32.0	25.9	19.9	12.3	4.7	2.6	0.1	-	187.6
1992	8.0	37.3	38.1	36.6	27.4	21.8	16.1	6.7	4.0	0.3	0.1	196.4

Procentuele gegevens

Mannen + vrouwen

1984	9.9	26.8	19.8	13.0	9.0	6.6	5.6	5.4	3.3	0.5	-	100.0
1985	9.2	26.4	19.4	14.1	9.8	6.1	6.5	4.8	2.8	0.6	-	100.0
1986	6.6	25.2	20.5	14.4	11.7	7.0	6.3	4.2	3.3	0.8	-	100.0
1987	5.8	25.2	18.4	15.4	11.8	8.6	6.6	4.8	2.7	0.4	-	100.0
1988	4.3	23.0	21.0	14.6	11.7	9.6	6.8	4.8	3.3	0.7	-	100.0
1989	4.7	21.7	19.8	16.5	13.2	8.6	7.3	4.7	2.9	0.6	-	100.0
1990	5.1	22.2	20.6	15.6	13.1	8.3	7.3	4.7	2.7	0.4	-	100.0
1991	6.0	22.4	20.7	15.9	11.7	9.9	7.3	3.6	2.0	0.3	0.1	100.0
1992	4.7	20.0	19.3	16.4	12.3	10.4	8.9	4.5	2.8	0.7	-	100.0

Mannen

1984	10.5	26.3	15.1	10.6	8.1	7.8	7.4	7.4	5.7	1.1	-	100.0
1985	10.5	26.2	15.6	11.1	8.3	6.9	8.1	7.2	4.5	1.4	0.1	100.0
1986	7.0	26.6	16.3	9.8	12.0	7.6	7.3	6.2	5.4	1.8	0.1	100.0
1987	5.4	24.7	14.8	13.0	12.1	8.4	8.4	7.0	4.8	1.0	0.1	100.0
1988	4.5	22.3	18.6	10.7	11.0	10.2	9.2	6.4	5.4	1.7	0.1	100.0
1989	5.3	23.0	15.8	12.2	11.7	9.5	9.8	6.6	4.9	1.3	-	100.0
1990	6.4	22.9	16.9	12.1	11.3	8.3	9.8	7.1	4.3	1.0	-	100.0
1991	8.6	23.3	18.8	14.3	8.7	8.8	8.4	5.2	3.0	0.7	0.2	100.0
1992	5.6	21.3	19.3	13.5	10.1	9.4	9.8	5.8	3.8	1.3	0.1	100.0

Vrouwen

1984	9.4	27.1	23.3	14.7	9.7	5.8	4.3	4.0	1.6	-	0.1	100.0
1985	8.3	26.5	22.2	16.3	10.9	5.5	5.4	3.1	1.5	-	-	100.0
1986	6.4	24.3	23.3	17.5	11.4	6.7	5.5	2.9	1.9	0.1	-	100.0
1987	6.1	25.5	20.9	17.1	11.5	8.8	5.3	3.4	1.3	-	-	100.0
1988	4.3	23.6	22.9	17.4	12.2	9.2	5.1	3.5	1.8	-	-	100.0
1989	4.2	20.8	22.5	19.3	14.2	7.8	5.6	3.4	1.0	-	-	100.0
1990	4.4	21.7	22.9	17.9	14.3	8.3	5.7	3.2	1.7	-	-	100.0
1991	4.3	21.8	22.0	17.0	13.8	10.6	6.5	2.5	1.4	0.1	-	100.0
1992	4.1	19.0	19.4	18.6	14.0	11.1	8.2	3.4	2.0	0.2	-	100.0

(*) 15 jaar en meer vanaf 1992.

Tabel 1.8.2.- PERSONEN ZONDER BETREKKING DIE WERK ZOEKEN NAAR LEEFTIJDGROEPEN

BRUSSELS HOOFDSTEDELIJK GEWEST

Jaren 1984 - 1992

JAARTAL EN GESLACHT	Leeftijdsgroepen											Alge- meen totaal
	14-19 jaar (*)	20-24 jaar	25-29 jaar	30-34 jaar	35-39 jaar	40-44 jaar	45-49 jaar	50-54 jaar	55-59 jaar	60-64 jaar	65 jaar en meer	

Absolute cijfers (in duizendtallen)

Mannen + vrouwen

1984	2.3	9.7	12.6	7.6	6.9	4.1	3.9	2.9	3.1	0.4	-	53.5
1985	3.1	8.6	9.3	7.3	6.6	4.3	4.7	4.1	2.8	0.9	0.2	51.9
1986	2.0	10.1	10.1	9.5	7.7	5.2	4.6	3.4	2.7	0.6	-	56.0
1987	2.3	10.1	10.6	8.2	8.1	4.2	5.2	4.8	1.5	0.7	-	55.7
1988	2.1	10.2	11.0	8.5	9.5	6.0	6.8	3.3	2.2	0.3	-	60.0
1989	1.1	9.9	9.9	7.4	5.7	4.6	5.3	2.9	1.8	0.4	-	49.2
1990	1.2	7.1	10.3	5.7	5.0	3.0	4.0	2.5	2.1	0.4	-	41.3
1991	2.0	7.9	9.8	6.9	5.6	3.6	2.8	1.6	1.3	-	-	41.4
1992	1.3	8.9	9.4	7.5	5.6	6.2	4.4	2.9	1.8	0.1	-	48.1

Mannen

1984	1.7	4.8	5.7	3.9	3.1	2.4	2.4	1.6	1.5	0.2	-	27.4
1985	1.8	3.8	5.1	3.3	3.2	3.0	2.6	1.9	1.8	0.9	0.1	27.5
1986	1.2	5.5	5.3	4.7	4.5	2.9	2.6	2.1	1.6	0.6	-	31.2
1987	1.0	4.4	4.6	4.6	4.3	2.7	3.3	2.4	1.2	0.7	-	29.2
1988	1.2	5.3	5.5	4.7	5.8	3.1	4.3	2.2	1.6	0.3	-	34.1
1989	0.7	5.4	5.0	3.1	3.3	3.3	3.4	2.1	1.2	0.4	-	28.0
1990	0.4	3.7	5.0	3.1	2.0	2.1	2.9	2.2	1.8	0.4	-	23.6
1991	0.9	3.7	5.2	4.7	2.7	1.9	1.9	1.0	0.5	-	-	22.5
1992	0.5	5.9	5.5	3.0	2.4	3.8	2.3	1.8	1.4	0.1	-	26.7

Vrouwen

1984	0.6	4.9	6.9	3.7	3.8	1.7	1.4	1.3	1.5	0.2	-	26.0
1985	1.3	4.8	4.2	3.9	3.4	1.3	2.1	2.1	1.1	-	0.1	24.4
1986	0.8	4.6	4.7	4.8	3.2	2.3	2.0	1.3	1.1	-	-	24.9
1987	1.3	5.7	6.0	3.7	3.8	1.5	1.9	2.4	0.3	-	-	26.5
1988	0.9	1.9	5.4	3.8	3.7	2.9	2.6	1.1	0.6	-	-	25.9
1989	0.4	4.5	4.9	4.3	2.4	1.2	1.9	0.8	0.6	0.1	-	21.3
1990	0.7	3.4	5.2	2.6	3.0	0.9	1.1	0.3	0.3	-	-	17.7
1991	1.1	4.2	4.6	2.2	2.9	1.7	0.9	0.6	0.8	-	-	18.9
1992	0.8	3.0	3.9	4.5	3.2	2.4	2.1	1.1	0.4	-	-	21.4

Procentuele gegevens

Mannen + vrouwen

1984	4.3	10.1	23.5	14.2	12.9	7.7	7.3	5.4	5.8	0.7	-	100.0
1985	6.0	15.6	17.9	14.1	12.7	8.3	9.1	7.9	5.4	1.7	0.4	100.0
1986	3.6	18.0	18.0	17.0	13.7	9.3	8.2	6.1	4.8	1.1	-	100.0
1987	4.1	18.1	19.0	14.7	14.5	7.5	9.3	8.6	2.7	1.3	-	100.0
1988	3.5	17.0	18.3	14.2	15.8	10.0	11.3	5.5	3.7	0.5	-	100.0
1989	2.2	20.1	20.1	15.0	11.6	9.3	10.8	5.9	3.7	0.8	-	100.0
1990	2.9	17.2	24.9	13.8	12.1	7.3	9.7	6.0	5.1	1.0	-	100.0
1991	4.8	19.0	23.7	16.6	13.5	8.7	6.7	3.9	3.1	-	-	100.0
1992	2.7	18.5	19.5	15.6	11.6	12.9	9.1	6.0	3.7	0.2	-	100.0

Mannen

1984	6.2	17.5	20.8	14.2	11.3	8.8	8.8	5.8	5.5	0.7	-	100.0
1985	6.5	13.8	18.5	12.0	11.6	10.9	9.4	6.9	6.5	3.3	0.4	100.0
1986	3.8	17.6	17.0	15.1	14.4	9.3	8.3	6.7	5.1	1.9	-	100.0
1987	3.4	15.1	15.7	15.7	14.7	9.2	11.3	8.2	4.1	2.4	-	100.0
1988	3.5	15.5	16.1	13.8	17.0	9.1	12.6	6.4	4.7	0.9	-	100.0
1989	2.5	19.3	17.9	11.1	11.8	11.8	12.1	7.5	4.3	1.4	-	100.0
1990	1.7	15.7	21.2	13.1	8.5	8.9	12.3	9.3	7.6	1.7	-	100.0
1991	4.0	16.5	23.1	20.9	12.0	8.4	8.4	4.4	2.2	-	-	100.0
1992	1.9	22.1	20.6	11.2	9.0	14.2	8.6	6.7	5.2	0.4	-	100.0

Vrouwen

1984	2.3	18.8	26.5	14.2	14.6	6.5	5.4	5.0	5.8	0.8	-	100.0
1985	5.9	19.7	17.2	16.0	13.9	5.3	8.6	8.6	4.5	-	0.4	100.0
1986	3.2	18.5	18.9	19.3	12.8	9.2	8.0	5.2	4.4	-	-	100.0
1987	4.9	21.5	22.6	13.6	14.0	5.7	6.8	8.7	1.1	-	-	100.0
1988	3.5	18.9	20.8	14.7	14.3	11.2	10.0	4.2	2.3	-	-	100.0
1989	1.0	21.1	23.0	20.2	11.3	5.6	8.9	3.8	2.8	-	-	100.0
1990	4.0	19.2	29.4	14.7	16.9	5.1	6.2	1.7	1.7	-	-	100.0
1991	5.8	27.2	24.3	11.6	15.3	8.9	4.7	3.2	4.2	-	-	100.0
1992	3.7	14.0	18.2	21.0	15.0	11.2	9.8	5.1	1.9	-	-	100.0

(*) 15 jaar en meer vanaf 1992.

Tabel 1.8.3.- PERSONEN ZONDER BETREKING DIE WERK ZOEKEN NAAR LEEFTIJDGROEPEN

VLAAMS GEWEST

Jaren 1984 - 1992

JAARTAL EN GESLACHT	Leeftijdsgroepen											Alge- meen totaal
	14-19 jaar (*)	20-24 jaar	25-29 jaar	30-34 jaar	35-39 jaar	40-44 jaar	45-49 jaar	50-54 jaar	55-59 jaar	60-64 jaar	65 jaar en meer	

Absolute cijfers (in duizendtallen)

Mannen + vrouwen

1984	32.8	74.1	51.4	35.3	23.4	17.0	15.1	13.5	7.6	1.3	-	271.5
1985	26.4	70.7	48.4	34.3	24.8	14.2	15.2	12.6	7.8	1.5	0.2	256.1
1986	17.8	61.0	51.4	35.8	26.9	17.4	17.3	10.8	7.3	2.0	0.1	247.5
1987	13.9	57.3	44.4	35.8	24.3	21.2	15.9	9.6	5.3	0.7	0.2	228.5
1988	7.5	40.1	41.3	29.1	22.3	19.0	11.6	8.4	5.8	1.3	0.1	186.5
1989	7.1	31.6	27.8	26.7	21.4	12.1	10.3	6.0	4.5	0.4	-	147.9
1990	7.5	27.2	25.4	20.0	14.0	10.0	10.9	7.5	3.1	0.2	-	125.7
1991	9.3	29.3	27.6	21.0	13.7	14.6	11.5	4.9	2.5	0.4	0.1	134.9
1992	8.3	27.1	25.3	23.2	18.3	15.5	15.2	8.1	4.2	1.1	-	146.3

Mannen

1984	13.7	28.4	13.3	11.1	8.2	8.2	7.8	8.3	5.6	1.3	-	105.9
1985	12.3	28.7	12.6	8.4	7.5	5.6	7.3	8.6	5.5	1.3	0.2	98.0
1986	7.4	23.3	11.4	7.4	10.1	6.9	7.3	6.4	4.8	2.0	0.1	87.1
1987	5.6	21.2	11.8	8.4	8.6	8.0	7.8	5.7	3.8	0.7	0.2	81.9
1988	3.0	13.5	14.6	7.0	6.1	6.5	6.1	4.4	4.5	1.3	-	67.0
1989	3.4	11.8	6.4	5.1	4.1	3.9	5.1	3.0	3.2	0.3	-	46.4
1990	2.8	10.2	5.1	4.5	3.1	3.0	4.3	4.4	1.7	0.2	-	39.3
1991	5.5	12.8	7.8	5.5	2.9	4.4	4.6	2.8	1.6	0.4	0.1	48.4
1992	4.2	11.6	9.6	5.6	4.6	4.7	5.9	5.2	2.1	1.0	-	54.5

Vrouwen

1984	19.1	45.7	38.1	24.2	15.2	8.8	7.3	5.2	2.0	-	-	165.6
1985	14.0	41.9	35.8	26.0	17.4	8.6	7.9	4.1	2.2	0.1	-	158.1
1986	10.4	37.6	39.9	28.4	16.8	10.5	10.0	4.4	2.5	-	-	160.7
1987	8.2	36.0	32.6	27.4	15.8	13.2	8.0	3.9	1.5	-	-	146.6
1988	4.6	26.6	26.7	22.1	16.1	12.5	5.5	4.0	1.2	-	0.1	119.5
1989	3.7	19.8	21.4	21.7	17.3	8.2	5.2	3.0	1.3	0.1	-	101.5
1990	4.7	16.9	20.2	15.4	10.9	7.0	6.6	3.1	1.4	-	-	86.2
1991	3.8	16.5	19.8	15.5	10.8	10.2	6.9	2.1	0.9	-	-	86.5
1992	4.1	15.5	15.7	17.6	13.7	10.8	9.3	2.9	2.1	0.1	-	91.8

Procentuele gegevens

Mannen + vrouwen

1984	12.1	27.3	18.9	13.0	8.6	6.3	5.6	5.0	2.8	0.5	-	100.0
1985	10.3	27.6	18.9	13.4	9.7	5.5	5.9	4.9	3.0	0.6	0.1	100.0
1986	7.2	24.6	20.7	14.4	10.8	7.0	7.0	4.4	2.9	0.8	-	100.0
1987	6.1	25.1	19.4	15.7	10.6	9.3	7.0	4.2	2.3	0.3	0.1	100.0
1988	4.0	21.5	22.1	15.6	12.0	10.2	6.2	4.5	3.1	0.7	0.1	100.0
1989	4.8	21.4	18.8	18.0	14.5	8.2	7.0	4.1	3.0	0.3	-	100.0
1990	6.0	21.6	20.2	15.9	11.1	8.0	8.7	6.0	2.5	0.2	-	100.0
1991	6.9	21.7	20.5	15.6	10.2	10.8	8.5	3.6	1.8	0.3	0.1	100.0
1992	5.7	18.5	17.3	15.9	12.5	10.6	10.4	5.5	2.9	0.8	-	100.0

Mannen

1984	12.9	26.8	12.6	10.5	7.7	7.7	7.4	7.8	5.3	1.2	-	100.0
1985	12.5	29.3	12.9	8.6	7.6	5.7	7.4	8.8	5.6	1.3	0.2	100.0
1986	8.5	26.7	13.1	8.5	11.6	7.9	8.4	7.3	5.5	2.3	0.1	100.0
1987	6.8	25.9	14.4	10.3	10.5	9.8	9.5	7.0	4.6	0.8	0.2	100.0
1988	4.5	20.1	21.8	10.4	9.1	9.7	9.1	6.6	6.7	1.9	-	100.0
1989	7.3	25.4	13.8	11.0	8.8	8.4	11.0	6.5	6.9	0.6	-	100.0
1990	7.1	26.0	13.0	11.4	7.9	7.6	10.9	11.2	4.3	0.5	-	100.0
1991	11.4	26.4	16.1	11.4	6.0	9.1	9.5	5.8	3.3	0.8	0.2	100.0
1992	7.7	21.3	17.6	10.3	8.4	8.6	10.8	9.5	3.9	1.8	-	100.0

Vrouwen

1984	11.5	27.6	23.0	14.6	9.2	5.3	4.4	3.1	1.2	-	-	100.0
1985	8.8	26.5	22.6	16.4	11.0	5.4	5.0	2.6	1.4	0.1	-	100.0
1986	6.5	23.4	24.8	17.7	10.4	6.5	6.2	2.7	1.6	-	-	100.0
1987	5.6	24.6	22.2	18.7	10.8	9.0	5.5	2.7	1.0	-	-	100.0
1988	3.8	22.3	22.3	18.5	13.5	10.5	4.6	3.3	1.0	-	0.1	100.0
1989	3.6	19.5	21.1	21.4	17.0	8.1	5.1	2.0	1.3	0.1	-	100.0
1990	5.5	19.6	23.4	17.9	12.6	8.1	7.7	3.6	1.6	-	-	100.0
1991	4.4	19.1	22.9	17.9	12.5	11.8	8.0	2.4	1.0	-	-	100.0
1992	4.5	16.9	17.1	19.2	14.9	11.8	10.1	3.2	2.3	0.1	-	100.0

(*) 15 jaar en meer vanaf 1992.

Tabel 1.8.4.- PERSONEN ZONDER BETREKKING DIE WERK ZOEKEN NAAR LEEFTIJDGROEPEN

WAALS GEWEST

Jaren 1984 - 1992

JAARTAL EN GESLACHT	Leeftijdsgroepen											Alge- meen totaal
	14-19 jaar (*)	20-24 jaar	25-29 jaar	30-34 jaar	35-39 jaar	40-44 jaar	45-49 jaar	50-54 jaar	55-59 jaar	60-64 jaar	65 jaar en meer	
Absolute cijfers (in duizendtallen)												
Mannen + vrouwen												
1984	14.0	49.5	34.9	21.9	14.6	11.2	9.0	10.7	5.8	0.8	-	173.2
1985	15.3	48.9	36.7	27.1	16.3	11.3	11.7	6.6	2.9	0.8	-	177.7
1986	11.7	48.8	36.1	23.3	20.9	11.0	7.8	5.8	5.6	0.9	0.1	172.1
1987	11.2	50.7	31.3	28.3	22.7	14.9	9.8	8.3	6.1	0.7	-	184.0
1988	8.8	47.0	36.7	24.1	17.7	15.8	10.3	8.5	6.0	1.5	-	176.5
1989	8.1	33.8	31.0	23.1	18.6	13.0	9.7	7.4	3.8	1.2	-	149.8
1990	7.3	34.6	28.3	22.8	21.8	12.7	7.7	4.5	3.3	0.6	-	143.6
1991	7.6	33.5	27.7	22.3	17.7	12.9	8.9	4.7	2.6	0.6	0.1	138.6
1992	6.8	33.5	32.5	26.3	18.8	14.5	11.4	4.6	3.8	1.1	0.2	153.5
Mannen												
1984	6.5	21.7	12.4	7.1	5.6	5.7	5.2	5.6	4.8	0.8	-	75.4
1985	7.1	20.6	13.8	10.7	6.1	5.5	6.6	4.1	1.9	0.6	-	77.1
1986	4.7	21.5	14.0	6.3	8.2	4.6	3.9	3.2	3.8	0.8	0.1	71.1
1987	3.8	21.7	11.9	11.9	10.3	5.3	4.9	5.2	4.2	0.7	-	80.0
1988	3.9	21.2	13.3	7.6	7.8	8.7	6.1	5.0	3.6	1.5	-	78.7
1989	3.2	14.7	10.4	8.8	8.8	6.0	5.1	4.0	2.3	1.2	-	64.5
1990	4.4	13.8	10.3	6.9	8.6	5.0	4.6	2.0	1.7	0.6	-	57.9
1991	4.5	13.3	10.9	8.0	5.5	4.9	4.3	2.7	1.6	0.5	0.1	56.3
1992	3.8	14.8	14.1	11.9	8.2	5.7	6.7	1.8	2.3	0.9	0.1	70.3
Vrouwen												
1984	7.5	27.8	22.5	14.7	9.0	6.2	3.8	5.1	1.1	-	-	97.7
1985	8.2	28.3	23.0	16.4	10.2	5.8	5.2	2.5	1.0	0.1	-	100.6
1986	7.1	27.3	22.0	17.0	12.7	6.4	3.9	2.6	1.8	0.2	-	101.0
1987	7.4	29.0	19.4	16.3	12.4	9.6	4.8	3.1	1.9	-	-	104.1
1988	4.9	25.8	23.4	16.5	9.9	7.1	4.2	3.5	2.4	-	-	97.8
1989	4.9	19.1	20.6	14.3	9.9	7.0	4.5	3.4	1.5	-	-	85.2
1990	2.9	20.8	18.0	15.8	13.2	7.8	3.1	2.5	1.6	-	-	85.7
1991	3.1	20.0	16.8	14.3	12.2	8.0	4.6	2.0	1.0	0.1	-	82.3
1992	3.0	18.7	18.4	14.4	10.6	8.8	4.7	2.8	1.5	0.2	0.1	83.2
Procentuele gegevens												
Mannen + vrouwen												
1984	8.1	28.6	20.1	12.6	8.4	6.9	5.2	6.2	3.3	0.5	-	100.0
1985	8.6	27.5	20.6	15.2	9.2	6.4	6.6	3.7	1.6	0.4	-	100.0
1986	6.8	28.3	21.0	13.5	12.1	6.4	4.5	3.4	3.2	0.5	0.1	100.0
1987	6.1	27.5	17.0	15.4	12.3	8.1	5.3	4.5	3.3	0.4	-	100.0
1988	5.0	26.6	20.8	13.6	10.0	8.9	5.8	4.8	3.4	0.8	-	100.0
1989	5.4	22.6	20.7	15.4	12.4	8.7	6.5	4.9	2.5	0.8	-	100.0
1990	5.1	24.1	19.7	15.9	15.2	8.8	5.4	3.1	2.3	0.4	-	100.0
1991	5.5	24.2	20.0	16.1	12.8	9.3	6.4	3.4	1.9	0.4	-	100.0
1992	4.4	21.8	21.2	17.1	12.3	9.4	7.5	3.0	2.5	0.7	0.1	100.0
Mannen												
1984	8.6	28.8	16.4	9.4	7.4	7.6	6.9	7.4	6.4	1.1	-	100.0
1985	9.2	26.7	17.9	13.9	7.9	7.1	8.6	5.3	2.5	0.8	-	100.0
1986	6.6	30.2	19.7	8.9	11.5	6.5	5.5	4.5	5.3	1.1	0.1	100.0
1987	4.8	27.1	14.9	14.9	12.9	6.6	6.1	6.5	5.3	0.9	-	100.0
1988	5.0	26.9	16.9	9.7	9.9	11.0	7.7	6.3	4.6	1.9	-	100.0
1989	5.0	22.8	16.1	13.6	13.6	9.3	7.9	6.2	3.6	1.9	-	100.0
1990	7.6	23.8	17.8	11.9	14.9	8.6	7.9	3.5	2.9	1.0	-	100.0
1991	8.0	23.6	19.4	14.2	9.8	8.7	7.6	4.8	2.8	0.9	0.2	100.0
1992	5.4	21.1	20.1	16.9	11.7	8.1	9.5	2.6	3.3	1.3	0.1	100.0
Vrouwen												
1984	7.7	28.4	23.0	15.0	9.2	6.3	3.9	5.2	1.1	-	-	100.0
1985	8.1	28.1	22.9	16.3	10.1	5.8	5.2	2.5	1.0	0.1	-	100.0
1986	7.0	27.0	21.8	16.8	12.0	6.3	3.9	2.6	1.8	0.2	-	100.0
1987	7.1	27.9	18.6	15.7	11.9	9.2	4.6	3.0	1.8	-	-	100.0
1988	5.0	26.4	23.9	16.9	10.1	7.3	4.3	3.6	2.4	-	-	100.0
1989	5.7	22.4	24.2	16.8	11.6	8.2	5.3	4.0	1.8	-	-	100.0
1990	3.4	24.3	21.0	18.4	15.4	9.1	3.6	2.9	1.9	-	-	100.0
1991	3.8	24.5	20.4	17.4	14.8	9.7	5.6	2.4	1.2	0.1	-	100.0
1992	3.6	22.5	22.1	17.3	12.7	10.6	5.6	3.4	1.8	0.2	0.1	100.0

(*) 15 jaar en meer vanaf 1992.

**Tabel 1.9.1.- WERKLOOSHEIDSPERCENTAGE VAN DE TOTALE BEROEPSBEVOLKING
(werkenden en werklozen samen)**

HET RIJK

Jaren 1984 - 1992

JAAR EN GESLACHT	Leeftijdsgroepen										
	14 tot 19 jaar *	20 tot 24 jaar	25 tot 29 jaar	30 tot 34 jaar	35 tot 39 jaar	40 tot 44 jaar	45 tot 49 jaar	50 tot 54 jaar	55 tot 59 jaar	60 jaar en meer	Alge- meen totaal
Mannen + vrouwen											
1984	34.7	23.7	14.6	10.3	8.2	7.9	7.5	7.1	7.3	6.6	12.3
1985	35.0	21.8	13.5	10.8	8.2	7.0	7.7	6.3	5.6	3.0	11.4
1986	26.9	20.3	13.7	10.6	9.4	7.8	7.5	6.0	6.7	3.7	11.3
1987	28.8	20.6	12.0	11.2	9.5	8.4	8.1	6.8	6.2	2.7	11.3
1988	23.9	17.5	12.2	9.2	8.4	8.1	7.7	6.3	6.7	3.5	10.1
1989	22.6	14.7	9.6	8.3	7.5	5.6	6.6	5.1	4.7	2.1	8.3
1990	21.8	13.5	6.2	7.3	6.6	4.6	5.7	4.7	4.1	1.2	7.2
1991	22.5	13.0	8.5	7.0	6.0	5.3	5.3	3.5	3.0	1.4	7.0
1992	23.5	13.9	8.8	7.7	6.4	6.2	6.8	4.6	4.6	2.6	7.7
Mannen											
1984	28.5	19.4	8.2	6.1	4.9	6.1	5.8	5.3	6.6	6.1	8.3
1985	29.4	16.4	8.0	6.0	4.7	5.1	5.9	5.4	4.9	3.5	7.5
1986	19.6	15.2	7.8	5.1	6.4	5.1	5.1	4.8	5.8	4.3	7.1
1987	17.6	14.7	7.1	6.6	6.6	5.4	6.2	5.5	5.8	3.3	7.3
1988	16.7	13.0	8.4	5.0	5.5	5.8	6.7	5.2	6.2	4.4	7.0
1989	16.7	10.8	5.6	4.5	4.3	3.8	5.2	4.0	4.2	2.4	5.3
1990	17.3	9.1	5.0	3.9	3.7	2.8	4.6	3.9	3.5	1.6	4.5
1991	21.6	9.8	5.6	4.6	3.2	3.1	3.6	2.8	2.5	1.7	4.6
1992	20.8	12.1	7.0	4.9	4.1	4.2	5.1	3.7	3.7	2.8	5.7
Vrouwen											
1984	42.4	28.2	22.7	16.4	13.7	11.3	11.5	11.6	9.8	8.0	18.8
1985	41.1	27.5	20.5	17.7	13.8	10.7	11.6	8.8	8.0	1.6	17.9
1986	35.0	25.6	21.1	18.4	14.1	12.7	12.6	9.1	9.0	1.3	17.9
1987	41.5	26.9	18.2	17.6	14.1	13.8	12.1	10.5	7.6	0.2	17.6
1988	30.9	22.4	16.9	15.0	12.8	12.2	9.7	9.2	8.1	-	15.1
1989	29.9	19.0	14.5	13.6	12.2	8.6	9.5	8.1	6.2	1.2	13.0
1990	27.4	18.1	12.1	12.1	10.7	7.7	7.9	6.7	6.2	-	11.4
1991	23.7	16.4	12.0	10.2	9.9	8.9	8.6	5.2	4.6	0.2	10.7
1992	27.0	15.5	10.9	11.2	9.4	9.3	9.8	6.6	6.9	1.7	10.7

(*) Vanaf 1992: 15 tot 19 jaar.

Tabel 1.9.2.- WERKLOOSHEIDSPERCENTAGE VAN DE TOTALE BEROEPSBEVOLKING
(werkenden en werklozen samen)

BRUSSELS HOOFDSTEDELIJK GEWEST

Jaren 1984 - 1992

JAAR EN GESLACHT	Leeftijdsgroepen										Alge- meen totaal
	14 tot 19 jaar	20 tot 24 jaar	25 tot 29 jaar	30 tot 34 jaar	35 tot 39 jaar	40 tot 44 jaar	45 tot 49 jaar	50 tot 54 jaar	55 tot 59 jaar	60 jaar en meer	
Mannen + vrouwen											
1984	27.7	24.8	19.6	13.0	12.9	10.0	9.4	7.4	11.6	2.6	13.7
1985	45.6	21.7	15.0	12.1	11.6	9.6	11.1	9.8	9.6	6.8	12.9
1986	29.0	28.5	15.7	15.0	13.2	11.2	11.7	8.9	8.9	4.4	14.0
1987	40.9	29.8	17.9	12.5	14.3	8.8	12.2	13.3	6.4	4.6	14.4
1988	37.6	27.3	16.0	13.5	17.3	12.1	17.8	10.3	9.2	3.1	15.5
1989	23.5	29.3	15.9	12.4	10.7	9.8	14.0	9.7	7.7	4.0	13.5
1990	31.4	23.0	13.4	10.3	8.7	5.6	11.3	8.0	9.6	3.9	11.0
1991	56.5	20.0	13.8	10.4	10.1	7.3	5.8	5.5	5.7	-	10.3
1992	30.2	25.7	13.8	10.3	9.8	11.7	10.0	9.1	7.5	0.9	12.0
Mannen											
1984	33.3	23.0	15.8	12.5	9.6	10.0	9.5	6.1	7.3	1.5	11.6
1985	45.4	17.3	15.5	10.1	10.0	10.8	10.1	7.3	7.9	8.0	11.4
1986	30.9	30.8	15.6	13.2	14.2	11.4	11.6	8.6	7.8	4.5	13.5
1987	27.5	25.5	13.6	12.4	13.0	9.7	13.7	10.1	7.0	6.1	12.7
1988	38.2	27.2	15.7	13.6	18.1	10.7	18.9	11.3	9.7	4.1	15.4
1989	22.7	30.4	15.5	10.1	10.4	11.7	14.4	11.2	7.9	4.0	13.1
1990	25.0	22.3	13.3	7.7	6.4	6.6	13.3	11.3	12.3	5.1	10.7
1991	50.0	19.4	13.6	13.0	8.4	6.8	6.2	5.2	2.8	-	9.7
1992	29.8	32.5	14.3	7.5	8.4	13.7	9.4	8.6	8.1	1.3	11.7
Vrouwen											
1984	16.6	26.8	24.7	13.8	17.5	10.1	9.3	10.2	22.5	6.0	16.9
1985	45.9	25.9	14.4	14.7	13.7	7.8	12.6	14.4	14.9	3.3	15.0
1986	26.4	26.4	15.9	17.5	11.9	10.8	11.7	9.4	11.2	3.5	14.8
1987	58.3	34.0	22.5	12.6	16.0	7.5	10.1	19.4	4.6	-	16.8
1988	36.8	27.3	16.3	13.4	16.2	14.0	16.1	8.5	8.1	-	15.7
1989	25.0	28.1	16.4	15.2	11.1	6.9	13.5	7.3	7.4	4.5	14.0
1990	41.6	23.7	13.4	14.2	11.8	4.3	8.2	2.6	4.4	-	11.3
1991	63.6	20.5	14.0	7.1	12.2	7.9	5.2	6.0	11.7	-	11.1
1992	41.7	18.8	13.2	13.8	11.7	9.2	10.7	10.1	6.3	-	12.3

(*) Vanaf 1992: 15 tot 19 jaar.

**Tabel 1.9.3.- WERKLOOSHEIDSPERCENTAGE VAN DE TOTALE BEROEPSBEVOLKING
(werkenden en werklozen samen)**

VLAAMS GEWEST

Jaren 1984 - 1992

JAAR EN GESLACHT	Leeftijdsgroepen										
	14 tot 19 jaar *	20 tot 24 jaar	25 tot 29 jaar	30 tot 34 jaar	35 tot 39 jaar	40 tot 44 jaar	45 tot 49 jaar	50 tot 54 jaar	55 tot 59 jaar	60 jaar en meer	Alge- meen totaal
Mannen + vrouwen											
1984	36.0	21.1	13.1	9.7	7.3	7.2	7.0	6.1	5.8	8.2	11.4
1985	31.7	18.7	11.7	9.4	7.4	5.8	6.3	5.8	5.6	2.9	10.1
1986	21.9	15.7	12.1	9.7	8.0	6.9	7.3	5.4	5.6	4.0	9.8
1987	22.4	15.5	10.1	9.6	7.5	7.5	7.3	4.9	4.4	2.1	9.3
1988	14.8	11.6	9.7	7.4	6.7	6.4	5.3	4.4	5.2	2.7	7.6
1989	13.8	9.3	6.8	6.6	6.1	3.9	4.5	3.1	3.6	0.8	5.9
1990	14.3	8.1	5.4	5.0	3.9	3.4	4.5	4.1	2.7	0.4	4.9
1991	17.0	7.8	5.9	4.6	3.8	4.5	4.3	2.5	2.1	1.4	4.9
1992	17.0	7.6	5.2	5.3	4.3	4.5	5.9	3.6	3.2	1.8	5.2
Mannen											
1984	28.9	16.3	6.0	5.1	4.2	5.1	4.8	4.6	5.2	8.0	7.1
1985	27.5	13.7	5.2	3.9	3.6	3.3	4.3	5.1	5.0	2.9	5.9
1986	14.3	10.1	4.7	3.6	5.0	4.1	4.3	4.3	4.7	4.8	5.3
1987	14.8	9.4	4.9	3.8	4.3	4.4	5.1	3.8	4.0	2.6	5.1
1988	6.4	6.3	6.1	3.0	3.0	3.4	4.1	3.1	5.2	3.2	4.2
1989	9.0	5.1	2.9	2.3	1.9	1.9	3.2	2.1	3.3	0.8	2.8
1990	7.4	4.4	2.0	2.2	1.5	1.5	2.7	3.2	1.9	0.5	2.3
1991	15.4	5.5	2.6	2.3	1.5	2.2	2.4	1.9	1.8	1.6	2.6
1992	17.4	5.7	3.7	2.2	2.0	2.3	3.3	3.3	2.1	2.2	3.1
Vrouwen											
1984	44.2	25.9	22.0	16.6	12.9	11.2	12.4	10.9	8.3	9.5	18.7
1985	36.1	23.8	19.9	17.4	13.7	10.8	11.3	8.2	8.1	1.3	17.3
1986	29.7	21.6	21.3	18.4	13.1	12.5	15.0	8.6	8.6	-	17.4
1987	32.1	22.1	16.6	17.8	12.9	13.3	12.9	8.3	6.2	-	16.2
1988	23.1	17.1	14.2	13.6	12.5	12.1	8.0	8.8	5.1	-	13.2
1989	19.3	13.9	11.5	12.5	12.5	7.7	7.4	6.7	5.1	1.5	11.1
1990	21.2	12.2	9.6	8.9	7.6	6.8	8.4	6.9	6.0	-	4.9
1991	18.7	10.1	9.9	7.7	7.3	8.5	8.2	4.1	3.3	-	8.4
1992	16.6	9.6	7.1	9.4	7.6	8.2	9.6	4.5	6.7	-	8.2

(*) Vanaf 1992: 15 tot 19 jaar.

**Tabel 1.9.4.- WERKLOOSHEIDSPERCENTAGE VAN DE TOTALE BEROEPSBEVOLKING
(werkenden en werklozen samen)**

WAALS GEWEST

Jaren 1984 - 1992

JAAR EN GESLACHT	Leeftijdsgroepen										Alge- meen totaal
	14 tot 19 jaar	20 tot 24 jaar	25 tot 29 jaar	30 tot 34 jaar	35 tot 39 jaar	40 tot 44 jaar	45 tot 49 jaar	50 tot 54 jaar	55 tot 59 jaar	60 jaar en meer	

Mannen + vrouwen

1984	33.2	28.7	15.9	10.4	8.3	8.8	7.9	8.6	8.3	5.6	13.4
1985	40.0	28.5	16.6	13.0	8.5	8.6	9.2	5.9	3.9	1.7	13.4
1986	37.7	28.1	16.2	10.9	10.5	8.4	6.4	6.2	7.6	3.0	13.2
1987	39.1	29.0	14.2	13.6	11.4	10.1	8.1	8.3	9.5	2.6	14.1
1988	36.7	26.6	16.0	11.1	8.8	9.9	9.1	8.6	8.4	4.7	13.2
1989	40.3	22.3	13.3	10.3	9.0	7.3	8.4	7.6	5.5	3.3	11.2
1990	32.5	22.1	12.0	10.6	10.7	6.4	6.3	4.9	4.8	1.5	10.5
1991	26.7	21.8	11.9	10.5	8.6	6.2	7.2	4.9	3.8	2.0	10.0
1992	33.4	23.1	14.4	11.5	9.1	7.4	8.4	5.1	6.4	3.9	11.3

Mannen

1984	26.8	24.6	10.1	5.9	4.9	7.0	6.5	6.5	8.9	5.0	9.6
1985	29.8	21.8	11.1	8.7	5.2	6.8	7.9	5.4	3.4	1.8	9.3
1986	27.9	22.6	11.5	5.5	6.7	5.4	4.8	4.7	7.2	3.3	8.9
1987	21.9	23.3	9.7	9.8	8.7	6.0	6.1	7.6	9.1	3.2	10.1
1988	29.8	22.1	10.8	6.1	6.5	8.9	8.4	7.9	7.0	6.5	9.8
1989	29.5	17.8	8.1	6.8	6.9	5.2	6.7	6.3	4.8	4.4	8.0
1990	29.1	15.4	8.3	5.9	7.1	4.1	6.1	3.3	3.8	2.0	7.1
1991	26.5	15.7	9.0	6.7	4.9	3.8	5.3	4.0	3.8	2.5	6.9
1992	24.8	19.8	11.5	9.5	6.9	5.0	7.6	3.1	5.9	4.5	8.8

Vrouwen

1984	42.2	33.1	23.3	16.9	13.6	11.9	10.9	13.1	6.3	7.0	19.4
1985	52.2	36.0	23.5	19.3	14.0	11.7	11.8	7.1	5.3	1.5	19.4
1986	49.2	34.2	22.2	18.6	16.3	13.9	9.3	10.1	8.6	3.0	19.8
1987	54.6	35.5	20.3	18.8	15.6	16.9	11.8	10.1	10.5	0.5	20.3
1988	42.9	31.8	22.8	18.1	12.3	11.5	10.4	10.2	12.0	-	18.3
1989	54.8	27.6	20.0	15.1	12.0	10.6	11.5	10.3	7.2	-	16.0
1990	38.2	29.4	16.7	17.2	15.6	9.9	6.8	8.0	7.2	-	15.7
1991	27.2	28.3	15.6	15.7	13.4	9.9	10.6	6.7	3.7	0.6	14.6
1992	48.3	26.5	18.1	14.0	12.0	11.0	9.7	8.7	7.5	3.8	14.8

(*) Vanaf 1992: 15 tot 19 jaar.

Tabel 1.10.1.- PERSONEN ZONDER BETREKKING DIE WERK ZOEKEN: OPSPLITSING VOLGENS DE DUUR VAN HET ZOEKEN NAAR EEN BETREKKING

HET RIJK

Jaren 1984 - 1992

JAARTAL EN GESLACHT	Duur van het zoeken								Totaal
	Nog niet begonnen	Minder dan 1 maand	1 - 2 maanden	3 - 5 maanden	6 - 11 maanden	12 - 17 maanden	18 - 23 maanden	Meer dan 24 maanden	

Absolute cijfers (in duizendtallen)

Mannen + vrouwen

1984	4.9	17.6	25.0	42.8	77.8	63.6	45.2	221.2	498.1
1985	6.9	13.2	21.9	41.7	71.1	45.5	32.8	243.3	476.3
1986	4.4	16.1	19.1	37.9	74.9	45.0	28.5	249.7	475.6
1987	5.1	10.3	18.9	33.3	60.9	47.2	33.9	258.7	468.3
1988	7.6	8.1	11.8	25.9	56.0	44.1	28.7	240.8	423.0
1989	4.1	9.2	12.1	24.8	40.3	26.9	17.4	212.1	346.9
1990	12.0	15.4	18.4	24.9	36.8	24.5	17.2	161.5	310.8
1991	13.4	15.7	24.3	30.5	43.9	23.9	16.6	146.7	315.0
1992	10.9	16.8	21.9	34.8	50.9	41.2	24.3	147.1	347.9

Mannen

1984	1.9	8.0	11.7	22.8	35.1	29.2	19.4	80.9	209.0
1985	2.9	6.5	11.1	21.4	31.7	20.7	14.0	84.9	193.2
1986	2.5	8.7	9.4	18.2	32.6	18.3	13.0	86.7	189.3
1987	3.0	5.2	10.0	14.9	27.8	20.4	14.1	95.7	191.1
1988	3.9	4.0	6.0	12.7	27.3	17.0	13.6	95.2	179.7
1989	2.5	5.5	6.5	11.7	15.7	8.2	7.9	80.9	138.9
1990	5.3	6.4	8.6	13.2	15.4	8.3	5.8	57.9	121.0
1991	5.8	8.3	14.1	13.9	17.9	9.7	5.7	52.0	127.4
1992	5.8	7.9	11.0	17.9	24.2	18.1	10.4	56.2	151.5

Vrouwen

1984	3.0	9.6	13.2	20.0	42.6	34.4	25.8	140.3	289.1
1985	4.0	6.7	10.8	20.3	39.4	24.8	18.8	158.3	283.1
1986	1.9	7.5	9.7	19.7	42.3	26.7	15.5	163.0	286.3
1987	2.1	5.1	8.9	18.4	33.1	26.7	19.9	163.0	277.2
1988	3.7	4.1	5.8	13.2	28.7	27.1	15.1	145.5	243.3
1989	1.6	3.7	5.6	13.2	24.6	18.7	9.4	131.2	208.0
1990	6.7	8.9	9.8	11.7	21.5	16.2	11.4	103.5	189.7
1991	7.6	7.4	10.2	16.6	26.0	14.2	10.9	94.7	187.6
1992	5.1	8.9	10.9	16.9	26.7	23.1	13.9	90.9	196.4

Procentuele gegevens

Mannen + vrouwen

1984	1.0	3.5	5.0	8.6	15.6	12.8	9.1	44.4	100.0
1985	1.4	2.8	4.6	8.7	14.9	9.5	6.9	51.1	100.0
1986	0.9	3.4	4.0	8.0	15.7	9.5	6.0	52.5	100.0
1987	1.1	2.2	4.0	7.1	13.0	10.1	7.2	55.2	100.0
1988	1.8	1.9	2.8	6.1	13.2	10.4	6.8	56.9	100.0
1989	1.2	2.6	3.5	7.1	11.6	7.7	5.0	61.1	100.0
1990	3.9	5.0	5.9	8.0	11.8	7.9	5.5	52.0	100.0
1991	4.3	5.0	7.7	9.7	13.9	7.6	5.3	46.6	100.0
1992	3.1	4.8	6.3	10.0	14.6	11.9	7.0	42.3	100.0

Mannen

1984	0.9	3.8	5.6	10.9	16.8	14.0	9.3	38.7	100.0
1985	1.5	3.4	5.7	11.1	16.4	10.7	7.2	43.9	100.0
1986	1.3	4.6	5.0	9.6	17.2	9.7	6.9	45.8	100.0
1987	1.6	2.7	5.2	7.8	14.5	10.7	7.4	50.1	100.0
1988	2.2	2.2	3.3	7.1	15.2	9.5	7.6	53.0	100.0
1989	1.8	4.0	4.7	8.4	11.3	5.9	5.7	58.2	100.0
1990	4.4	5.3	7.1	10.9	12.7	6.9	4.8	47.9	100.0
1991	4.6	6.5	11.1	10.9	14.0	7.6	4.5	40.8	100.0
1992	3.8	5.2	7.3	11.8	16.0	11.9	6.9	37.1	100.0

Vrouwen

1984	1.0	3.3	4.6	6.9	14.7	11.9	8.9	48.5	100.0
1985	1.4	2.4	3.8	7.2	13.9	8.8	6.6	55.9	100.0
1986	0.7	2.6	3.4	6.9	14.8	9.3	5.4	56.9	100.0
1987	0.8	1.8	3.2	6.6	11.9	9.6	7.2	58.8	100.0
1988	1.5	1.7	2.4	5.4	11.8	11.1	6.2	59.8	100.0
1989	0.8	1.8	2.7	6.3	11.8	9.0	4.5	63.1	100.0
1990	3.5	4.7	5.2	6.2	11.3	8.5	6.0	54.6	100.0
1991	4.1	3.9	5.4	8.8	13.9	7.6	5.8	50.5	100.0
1992	2.6	4.5	5.5	8.6	13.6	11.8	7.1	46.3	100.0

Tabel 1.10.2.- PERSONEN ZONDER BETREKKING DIE WERK ZOEKEN: OPSPLITSING VOLGENS DE DUUR VAN HET ZOEKEN NAAR EEN BETREKKING

BRUSSELS HOOFDSTEDELIJK GEWEST

Jaren 1984 - 1992

JAARTAL EN GESLACHT	Duur van het zoeken								Totaal
	Nog niet begonnen	Minder dan 1 maand	1 - 2 maanden	3 - 5 maanden	6 - 11 maanden	12 - 17 maanden	18 - 23 maanden	Meer dan 24 maanden	

Absolute cijfers (in duizendtallen)

Mannen + vrouwen

1984	1.2	1.1	2.7	4.0	7.7	5.8	4.4	26.5	53.5
1985	0.4	1.2	3.1	4.7	6.5	5.5	3.5	26.4	51.3
1986	0.2	1.4	1.5	4.1	8.0	6.4	3.3	30.8	55.8
1987	1.2	0.5	2.8	3.3	6.1	5.5	4.4	32.1	55.7
1988	1.0	1.2	1.1	2.4	5.7	5.3	3.3	39.9	60.0
1989	0.2	1.1	1.7	2.8	2.5	3.1	1.6	36.3	49.2
1990	0.9	1.0	2.5	2.4	6.0	2.7	1.1	24.8	41.3
1991	1.2	2.3	2.8	4.3	7.0	3.1	1.1	19.6	41.4
1992	0.7	2.3	2.2	5.0	8.2	7.8	3.9	18.0	48.1

Mannen

1984	0.7	0.3	1.0	1.9	4.8	4.2	1.1	13.3	27.4
1985	0.1	0.8	1.7	3.0	3.2	3.6	1.5	12.9	26.9
1986	0.1	0.7	0.5	2.0	4.5	3.3	1.6	18.3	31.0
1987	0.6	0.4	1.0	1.1	2.6	2.3	2.6	18.6	29.2
1988	0.2	0.6	0.7	1.6	3.4	2.5	1.7	23.2	34.0
1989	0.2	0.7	1.4	0.9	1.3	0.6	1.2	21.6	28.0
1990	0.5	0.2	1.4	1.9	3.7	1.1	0.7	14.2	23.7
1991	0.6	1.7	1.5	2.1	3.3	1.9	0.9	10.5	22.5
1992	0.5	1.4	1.2	3.7	4.4	4.5	2.5	8.5	26.7

Vrouwen

1984	0.5	0.8	1.7	2.1	2.9	1.6	3.2	13.2	26.0
1985	0.3	0.3	1.4	1.7	3.3	1.9	2.0	13.5	24.4
1986	0.1	0.7	0.9	2.1	3.5	3.1	1.7	12.6	24.8
1987	0.6	0.1	1.6	2.2	3.5	3.2	1.7	13.5	26.5
1988	0.7	0.6	0.4	0.8	2.4	2.8	1.6	16.7	25.9
1989	-	0.3	0.2	1.9	1.2	2.5	0.3	14.7	21.3
1990	0.4	0.8	1.1	0.5	2.3	1.6	0.4	10.6	17.7
1991	0.6	0.6	1.3	2.2	3.7	1.2	0.2	9.1	18.9
1992	0.2	0.9	1.0	1.3	3.8	3.3	1.4	9.5	21.4

Procentuele gegevens

Mannen + vrouwen

1984	2.2	2.0	5.0	7.5	14.4	10.8	8.2	49.5	100.0
1985	0.8	2.3	6.0	9.2	12.7	10.7	6.8	51.5	100.0
1986	0.4	2.5	2.7	7.3	14.3	11.5	5.9	55.2	100.0
1987	2.1	0.9	4.7	5.9	10.9	9.9	7.9	57.6	100.0
1988	1.7	2.0	1.8	4.0	9.5	8.8	5.5	66.5	100.0
1989	0.4	2.9	3.4	5.7	5.1	6.3	3.2	73.8	100.0
1990	2.2	2.4	6.1	5.8	14.5	6.5	2.7	60.0	100.0
1991	2.9	5.5	6.8	10.4	16.9	7.5	2.7	47.3	100.0
1992	1.5	4.8	4.6	10.4	17.0	16.2	8.1	37.4	100.0

Mannen

1984	2.5	1.1	3.6	6.9	17.5	15.3	4.0	48.5	100.0
1985	0.4	3.0	6.3	11.1	11.9	13.4	5.6	47.9	100.0
1986	0.3	2.3	1.6	6.4	14.5	10.6	5.2	59.0	100.0
1987	1.8	1.4	3.4	3.8	8.9	7.9	8.9	63.7	100.0
1988	0.6	1.8	2.1	4.7	10.0	7.3	5.0	68.2	100.0
1989	0.7	2.5	5.0	3.2	4.6	2.1	4.3	77.1	100.0
1990	2.1	0.8	5.9	8.0	15.6	4.6	3.0	59.9	100.0
1991	2.7	7.5	6.7	9.3	14.7	8.4	4.0	46.7	100.0
1992	1.9	5.2	4.5	13.9	16.5	16.8	9.4	31.8	100.0

Vrouwen

1984	1.9	3.1	6.5	8.1	11.1	6.1	12.3	50.8	100.0
1985	1.2	1.2	5.7	7.0	13.5	7.8	8.2	55.3	100.0
1986	0.4	2.8	3.6	8.5	14.1	12.5	6.8	50.8	100.0
1987	2.3	0.4	6.0	8.3	13.2	12.1	6.4	50.9	100.0
1988	2.7	2.3	1.5	3.1	9.3	10.8	6.1	64.5	100.0
1989	-	1.4	0.9	8.9	5.6	11.7	1.4	60.0	100.0
1990	2.3	4.5	6.2	2.8	13.0	9.0	2.3	60.0	100.0
1991	3.2	3.2	6.9	11.6	19.6	6.3	1.1	48.1	100.0
1992	0.9	4.2	4.7	6.1	17.8	15.4	6.5	44.4	100.0

Tabel 1.10.3.- PERSONEN ZONDER BETREKKING DIE WERK ZOEKEN: OPSPLITSING VOLGENS DE DUUR VAN HET ZOEKEN NAAR EEN BETREKKING

VLAAMS GEWEST

Jaren 1984 - 1992

JAARTAL EN GESLACHT	Duur van het zoeken								Totaal
	Nog niet begonnen	Minder dan 1 maand	1 - 2 maanden	3 - 5 maanden	6 - 11 maanden	12 - 17 maanden	18 - 23 maanden	Meer dan 24 maanden	

Absolute cijfers (in duizendtallen)

Mannen + vrouwen

1984	2.3	13.0	14.9	25.0	39.1	38.2	24.8	114.1	271.5
1985	4.2	9.1	13.0	22.1	37.2	21.9	17.1	125.9	250.6
1986	3.0	10.0	10.6	19.4	38.9	21.8	14.5	129.6	247.7
1987	2.7	7.3	10.2	18.9	30.6	22.5	17.8	118.4	228.5
1988	3.7	4.4	6.2	11.0	25.3	21.7	11.8	102.4	186.5
1989	2.4	6.2	5.3	11.0	19.9	11.0	8.4	83.6	147.9
1990	5.8	10.0	8.8	12.3	13.8	10.5	8.4	56.1	125.7
1991	7.8	7.5	12.7	13.6	16.4	11.1	6.6	59.2	134.9
1992	7.2	9.2	11.8	17.1	20.8	14.3	7.9	58.1	146.4

Mannen

1984	0.7	5.9	7.9	11.3	14.9	15.7	9.7	39.7	105.9
1985	1.6	4.2	6.7	10.8	15.4	8.9	6.6	38.2	92.4
1986	2.1	5.2	5.3	9.1	15.6	8.3	6.4	35.0	87.1
1987	1.3	3.6	5.4	8.2	13.4	8.5	6.0	35.3	81.9
1988	2.4	1.7	2.4	4.7	11.5	7.4	4.8	32.1	67.0
1989	1.5	3.6	2.4	4.2	7.1	2.7	2.0	22.8	46.4
1990	2.3	4.1	4.3	5.1	4.2	3.3	2.2	13.9	39.4
1991	3.1	3.4	6.7	6.4	5.9	4.5	1.2	17.2	48.4
1992	3.4	4.3	5.3	7.8	8.7	5.0	2.3	17.7	54.5

Vrouwen

1984	1.5	7.1	7.0	13.7	24.2	22.5	15.1	74.4	165.6
1985	2.6	4.9	6.3	11.3	21.8	13.0	10.5	87.7	158.1
1986	0.9	4.7	5.3	10.3	23.2	13.5	8.1	94.6	160.7
1987	1.4	3.6	4.8	10.7	17.2	14.0	11.8	83.1	146.6
1988	1.3	2.7	3.8	6.2	13.7	14.3	6.9	70.2	119.4
1989	0.9	2.6	2.9	6.8	12.8	8.3	6.3	60.8	101.5
1990	3.5	6.0	4.6	7.2	9.6	7.2	6.2	42.1	86.3
1991	4.7	4.1	6.0	7.2	10.5	6.6	5.4	42.0	86.5
1992	3.8	4.9	6.5	9.3	12.1	9.3	5.6	40.4	91.9

Procentuele gegevens

Mannen + vrouwen

1984	0.8	4.8	5.5	9.2	14.4	14.1	9.1	42.0	100.0
1985	1.7	3.6	5.2	8.8	14.8	8.7	6.8	50.2	100.0
1986	1.2	4.0	4.2	7.8	15.7	8.8	5.8	52.3	100.0
1987	1.2	3.2	4.5	8.3	13.4	9.8	7.8	51.8	100.0
1988	2.0	2.4	3.3	5.9	13.6	11.6	6.3	54.9	100.0
1989	1.6	4.2	3.6	7.4	13.4	7.4	5.7	56.5	100.0
1990	4.6	8.0	7.0	9.8	11.0	8.4	6.7	44.6	100.0
1991	5.8	5.6	9.4	10.1	12.2	8.2	4.9	43.9	100.0
1992	4.9	6.3	8.0	11.7	14.2	9.8	5.4	39.7	100.0

Mannen

1984	0.7	5.3	7.5	10.7	14.1	14.8	9.2	37.5	100.0
1985	1.7	4.5	7.2	11.7	16.7	9.6	7.1	41.3	100.0
1986	2.4	6.0	6.1	10.4	17.9	9.5	7.3	40.2	100.0
1987	1.6	4.4	6.6	10.0	16.2	10.3	7.3	43.1	100.0
1988	3.6	2.5	3.6	7.0	17.2	11.0	7.2	47.9	100.0
1989	3.2	7.8	5.2	9.0	15.3	5.8	4.3	49.1	100.0
1990	5.8	10.4	10.9	12.9	10.7	8.4	5.6	35.3	100.0
1991	6.4	7.0	13.8	13.2	12.2	9.3	2.5	35.5	100.0
1992	6.2	7.9	9.7	14.3	16.0	9.2	4.2	32.5	100.0

Vrouwen

1984	0.9	4.3	4.2	8.3	14.6	13.6	9.1	44.9	100.0
1985	1.6	3.1	4.0	7.1	13.8	8.2	6.6	55.5	100.0
1986	0.6	2.9	3.3	6.4	14.4	8.4	5.0	58.2	100.0
1987	0.9	2.4	3.3	7.3	11.7	9.5	8.0	56.7	100.0
1988	1.1	2.3	3.2	5.2	11.5	12.0	5.8	58.8	100.0
1989	0.9	2.6	2.9	6.7	12.6	8.9	6.2	59.0	100.0
1990	4.1	6.9	5.3	8.3	11.1	8.3	7.2	48.8	100.0
1991	5.4	4.7	6.9	8.3	12.1	7.6	6.2	48.6	100.0
1992	4.1	5.3	7.1	10.1	13.2	10.1	6.1	44.0	100.0

Tabel 1.10.4.- PERSONEN ZONDER BETREKKING DIE WERK ZOEKEN: OPSPLITSING VOLGENS DE DUUR VAN HET ZOEKEN NAAR EEN BETREKKING

WAALS GEWEST

Jaren 1984 - 1992

JAARTAL EN GESLACHT	Duur van het zoeken								Totaal	
	Nog niet begonnen	Minder dan 1 maand	1 - 2 maanden	3 - 5 maanden	6 - 11 maanden	12 - 17 maanden	18 - 23 maanden	Meer dan 24 maanden		
Absolute cijfers (in duizendtallen)										
Mannen + vrouwen										
1984	1.4	3.6	7.3	13.7	30.9	19.6	16.0	80.6	173.2	
1985	2.2	2.9	5.8	14.9	27.4	18.1	12.2	90.9	174.4	
1986	1.2	4.8	7.0	14.4	28.0	16.8	10.7	89.3	172.1	
1987	1.2	2.4	6.2	11.0	24.2	19.1	11.7	108.2	184.0	
1988	2.9	2.4	4.5	12.6	25.0	17.0	13.6	98.5	176.5	
1989	1.5	1.9	5.1	11.0	18.0	12.7	7.4	92.2	149.8	
1990	5.3	4.4	7.1	10.3	17.1	11.4	7.7	80.6	143.8	
1991	4.4	5.9	8.8	12.6	20.5	9.7	8.9	67.9	138.7	
1992	3.0	5.2	7.9	12.7	21.9	19.2	12.5	71.0	153.4	
Mannen										
1984	0.4	1.8	2.8	9.5	15.4	9.3	8.6	27.9	75.7	
1985	1.2	1.4	2.7	7.5	13.1	8.2	5.9	33.8	73.8	
1986	0.3	2.7	3.6	7.1	12.4	6.6	5.0	33.4	71.2	
1987	1.1	1.1	3.7	5.5	11.8	9.6	5.4	41.8	80.0	
1988	1.2	1.7	2.9	6.4	12.4	7.1	7.0	39.9	78.7	
1989	0.8	1.1	2.6	6.5	7.3	4.9	4.7	36.5	64.5	
1990	2.5	2.2	3.0	6.2	7.5	4.0	2.8	29.8	58.0	
1991	2.1	3.3	5.8	5.4	8.7	3.2	3.6	24.3	56.4	
1992	1.8	2.1	4.6	6.4	11.1	8.6	5.6	30.0	70.2	
Vrouwen										
1984	1.0	1.7	4.6	4.2	15.5	10.4	7.4	52.7	97.5	
1985	1.0	1.5	3.1	7.3	14.3	9.9	6.3	57.1	100.6	
1986	0.8	2.1	3.4	7.3	15.5	10.2	5.6	55.8	100.8	
1987	0.1	1.4	2.5	5.5	12.4	9.5	6.3	66.4	104.1	
1988	1.6	0.7	1.6	6.2	12.5	10.0	6.5	58.6	97.8	
1989	0.7	0.7	2.4	4.5	10.7	7.9	2.7	55.7	85.3	
1990	2.7	2.2	4.1	4.1	9.6	7.4	4.9	50.8	85.8	
1991	2.3	2.6	3.0	7.2	11.8	6.5	5.3	43.6	82.3	
1992	1.2	3.1	3.3	6.3	10.8	10.6	6.9	41.0	83.2	
Procentuele gegevens										
Mannen + vrouwen										
1984	0.8	2.1	4.2	7.9	17.8	11.3	9.2	46.5	100.0	
1985	1.3	1.7	3.2	8.5	15.7	10.4	7.0	52.1	100.0	
1986	0.7	2.8	4.1	8.4	16.3	9.8	6.2	51.9	100.0	
1987	0.6	1.3	3.4	6.6	13.1	10.4	6.4	58.8	100.0	
1988	1.6	1.4	2.5	7.1	14.2	9.6	7.7	55.8	100.0	
1989	1.0	1.3	3.4	7.3	12.0	8.5	4.9	61.5	100.0	
1990	3.7	3.1	4.9	7.2	11.9	7.9	5.4	56.0	100.0	
1991	3.2	4.3	6.3	9.1	14.8	7.0	6.4	48.9	100.0	
1992	2.0	3.4	5.1	8.3	14.3	12.5	8.1	46.3	100.0	
Mannen										
1984	0.5	2.4	3.7	12.5	20.3	12.3	11.4	36.9	100.0	
1985	1.6	1.9	3.7	10.2	17.7	11.1	8.0	45.8	100.0	
1986	0.4	3.8	5.6	10.0	17.4	9.3	7.0	46.9	100.0	
1987	1.4	1.4	4.6	6.9	14.7	12.0	6.7	52.2	100.0	
1988	1.5	2.0	3.7	8.1	15.7	9.0	8.9	50.7	100.0	
1989	1.2	1.7	4.0	10.1	11.3	7.6	7.3	56.6	100.0	
1990	4.3	3.8	5.2	10.7	12.9	6.9	4.8	51.4	100.0	
1991	3.7	5.9	10.3	9.6	15.4	5.7	6.4	43.0	100.0	
1992	2.6	3.0	6.6	9.1	15.8	12.2	8.0	42.7	100.0	
Vrouwen										
1984	1.0	1.7	4.7	4.3	15.9	10.7	7.6	54.0	100.0	
1985	1.0	1.5	3.1	7.3	14.2	9.8	6.3	56.8	100.0	
1986	0.8	2.1	3.4	7.2	15.4	10.1	5.5	55.4	100.0	
1987	0.1	1.3	2.4	5.3	11.9	9.1	6.0	63.8	100.0	
1988	1.6	0.7	1.6	6.3	12.8	10.2	6.6	59.9	100.0	
1989	0.8	0.8	2.8	5.3	12.5	9.3	3.2	65.2	100.0	
1990	3.1	2.6	4.8	4.8	11.2	8.6	5.7	59.2	100.0	
1991	2.8	3.2	3.6	8.7	14.3	7.9	6.4	53.0	100.0	
1992	1.4	3.7	4.0	7.6	13.0	12.7	8.3	49.3	100.0	

TABELLEN MET RESULTATEN (*)

JAAR 1992

- Het Rijk
- Brussels Hoofdstedelijk Gewest
- Vlaams Gewest
- Waals Gewest

(*) De nummering van de tabellen stemt overeen met de oorspronkelijke nummering van de hierbij gevoegde tabellenlijst die in het Instituut beschikbaar is.

**Tabel 1.A.3.- TOTALE BEVOLKING: ARBEIDSSITUATIE VOLGENS
GESLACHT, LEEFTIJD EN WOONPLAATS**

HET RIJK

Jaar 1992

ARBEIDSSITUATIE EN GESLACHT	Leeftijdsgroepen											Alge- meen totaal
	- 20 jaar	20 - 24 jaar	25 - 29 jaar	30 - 34 jaar	35 - 39 jaar	40 - 44 jaar	45 - 49 jaar	50 - 54 jaar	55 - 59 jaar	60 - 64 jaar	65 jaar en meer	
Militaire/burgerdienst												
Mannen	7 612	21 064	4 280	-	-	-	-	-	-	-	-	32 956
Vrouwen	-	-	-	-	-	-	-	-	-	-	-	-
Totaal	7 612	21 064	4 280	-	-	-	-	-	-	-	-	32 956
Met betrekking (uitgeoefend)												
Mannen	22 239	189 793	347 353	365 284	342 723	318 226	258 447	197 913	128 456	52 604	13 103	2 236 141
Vrouwen	16 016	177 061	267 603	250 939	233 466	192 833	136 405	81 194	47 476	14 935	6 079	1 424 007
Totaal	38 255	366 854	614 956	616 223	576 189	511 059	394 852	279 107	175 932	67 539	19 182	3 660 148
Met betrekking (niet uitgeoefend)												
Mannen	341	2 556	6 148	5 998	6 902	7 525	7 575	6 758	5 542	1 734	335	51 414
Vrouwen	160	7 004	14 395	15 267	7 887	5 384	3 743	4 943	2 040	120	-	60 943
Totaal	501	9 560	20 543	21 265	14 789	12 909	11 318	11 701	7 582	1 854	335	112 357
Met betrekking (nog te beginnen betrekking)												
Mannen	120	678	245	-	320	-	-	-	65	-	-	1 428
Vrouwen	-	138	-	497	-	150	334	-	-	-	-	1 119
Totaal	120	816	245	497	320	150	334	-	65	-	-	2 547
Werkloos (volgens antwoord)												
Mannen	5 661	25 945	26 516	20 801	15 519	17 634	18 560	18 444	21 854	12 471	282	183 687
Vrouwen	5 969	39 443	52 318	45 933	31 530	26 210	21 404	19 062	17 187	83	404	259 543
Totaal	11 630	65 388	78 834	66 734	47 049	43 844	39 964	37 506	39 041	12 554	686	443 230
Student, leerling (+ 15 jaar)												
Mannen	283 717	118 556	11 844	2 567	1 014	480	-	-	167	-	-	418 345
Vrouwen	281 614	107 253	7 300	676	214	130	257	126	-	-	-	397 570
Totaal	565 331	225 809	19 144	3 243	1 228	610	257	126	167	-	-	815 915
Niet-aktief (15 - 64 jaar)												
Mannen	2 521	8 445	11 744	11 303	14 364	17 091	19 969	44 635	118 617	202 436	-	451 125
Vrouwen	4 074	22 385	49 923	78 369	95 125	124 302	135 780	165 960	220 209	280 987	-	1 177 114
Totaal	6 595	30 830	61 667	89 672	109 489	141 393	155 749	210 595	338 826	483 423	-	1 628 239
Niet-aktief (+ 65 jaar)												
Mannen	-	-	-	-	-	-	-	-	-	-	591 397	591 397
Vrouwen	-	-	-	-	-	-	-	-	-	-	914 178	914 178
Totaal	-	-	-	-	-	-	-	-	-	-	1 505 575	1 505 575
Totaal												
Mannen	322 211	367 037	408 130	405 953	380 842	360 956	304 551	267 750	274 701	269 245	605 117	3 966 493
Vrouwen	307 833	353 284	391 539	391 681	368 222	349 009	297 923	271 285	286 912	296 125	920 661	4 234 474
Totaal	630 044	720 321	799 669	797 634	749 064	709 965	602 474	539 035	561 613	565 370	1 525 778	8 200 967
Niet-aktief (- 15 jaar)												
Mannen	932 874	-	-	-	-	-	-	-	-	-	-	932 874
Vrouwen	888 442	-	-	-	-	-	-	-	-	-	-	888 442
Totaal	1 821 316	-	-	-	-	-	-	-	-	-	-	1 821 316
Algemeen totaal												
Mannen	1 255 085	367 037	408 130	405 953	380 842	360 956	304 551	267 750	274 701	269 245	605 117	4 899 367
Vrouwen	1 196 275	353 284	391 539	391 681	368 222	349 009	297 923	271 285	286 912	296 125	920 661	5 122 916
Totaal	2 451 360	720 321	799 669	797 634	749 064	709 965	602 474	539 035	561 613	565 370	1 525 778	10 022 283
Werkloos (I.B.A)												
Mannen	5 917	26 600	26 801	19 238	15 005	14 150	14 440	7 907	5 112	1 854	119	137 143
Vrouwen	5 977	33 965	34 560	33 667	25 094	20 277	15 183	6 063	3 692	220	117	178 815
Totaal	11 894	60 565	61 361	52 905	40 099	34 427	29 623	13 970	8 804	2 074	236	315 958

**Tabel 2.A.1.- TOTALE BEVOLKING: OVERZICHT VOLGENS EKONOMISCHE ACTIVITEIT (EN STATUUT)
VOLGENS GESLACHT, LEEFTIJD EN WOONPLAATS (vervolg)**

HET RIJK

ECONOMISCHE ACTIVITEIT STATUUT EN GESLACHT	Leeftijdsgroepen											Alge meen totaal
	0 - 19 jaar	20 - 24 jaar	25 - 29 jaar	30 - 34 jaar	35 - 39 jaar	40 - 44 jaar	45 - 49 jaar	50 - 54 jaar	55 - 59 jaar	60 - 64 jaar	65 jaar en meer	
Niet-aktieven:												
10. Student - scholier												
Mannen	282 253	117 366	11 429	2 434	833	480	-	-	167	-	-	414 962
Vrouwen	279 656	104 491	7 148	676	88	130	257	126	-	-	-	392 572
Totaal	561 909	221 857	18 577	3 110	921	610	257	126	167	-	-	807 534
11. Gepensioneerd												
Mannen	-	-	-	-	352	1 363	2 188	7 070	26 776	98 204	587 136	723 089
Vrouwen	-	-	-	-	1 504	3 113	4 413	12 831	29 645	150 352	702 609	904 467
Totaal	-	-	-	-	1 856	4 476	6 601	19 901	56 421	248 556	1 289 745	1 627 556
12. Vervroegd pensioen												
Mannen	-	-	-	-	624	432	728	14 273	52 713	74 607	-	143 377
Vrouwen	-	-	-	-	-	-	324	7 122	16 500	7 269	-	31 215
Totaal	-	-	-	-	624	432	1 052	21 395	69 213	81 876	-	174 592
13. Werkonbekwaam												
Mannen	547	3 158	4 658	7 236	10 676	12 012	14 717	19 735	34 661	28 085	2 500	137 985
Vrouwen	248	2 676	5 778	7 314	8 321	9 689	11 391	12 170	18 428	2 635	3 650	82 300
Totaal	795	5 834	10 436	14 550	18 997	21 701	26 108	31 905	53 089	30 720	6 150	220 285
14. Huishouding												
Mannen	-	-	-	119	-	170	-	380	259	-	696	1 624
Vrouwen	1 301	12 305	33 751	59 745	76 016	104 402	114 047	129 953	151 918	117 793	197 763	998 994
Totaal	1 301	12 305	33 751	59 864	76 016	104 572	114 047	130 333	152 177	117 793	198 459	1 000 618
15. Andere niet-aktieven												
Mannen	2 033	4 755	5 977	4 145	2 872	6 105	5 846	12 715	20 236	12 010	1 228	77 922
Vrouwen	2 324	11 090	23 886	19 753	12 889	11 514	10 757	16 224	16 904	2 701	10 445	138 487
Totaal	4 357	15 845	29 863	23 898	15 761	17 619	16 603	28 939	37 140	14 711	11 673	216 409
Totaal 10/15												
Mannen	284 833	125 279	22 064	13 934	15 357	20 562	23 479	54 173	134 812	212 906	591 560	1 498 959
Vrouwen	283 529	130 562	70 563	87 488	98 818	128 848	141 189	178 426	233 395	280 750	914 467	2 548 035
Totaal	568 362	255 841	92 627	101 422	114 175	149 410	164 668	232 599	368 207	493 656	1 506 027	4 046 994
16. Kind - dan 15 jaar												
Mannen	932 874	-	-	-	-	-	-	-	-	-	-	932 874
Vrouwen	888 442	-	-	-	-	-	-	-	-	-	-	888 442
Totaal	1 821 316	-	-	-	-	-	-	-	-	-	-	1 821 316
Totaal 1/16												
Mannen	1 254 966	366 373	407 898	405 958	380 535	360 969	304 556	267 765	274 655	269 244	605 116	4 898 035
Vrouwen	1 196 274	353 144	391 546	391 193	368 240	348 884	297 614	271 291	286 917	296 138	920 664	5 121 905
Totaal	2 451 240	719 517	799 444	797 151	748 775	709 853	602 170	539 056	561 572	565 382	1 525 780	10 019 940
Nog te beginnen betrekking												
Mannen	120	678	245	-	320	-	-	-	65	-	-	1 428
Vrouwen	-	138	-	497	-	150	334	-	-	-	-	1 119
Totaal	120	816	245	497	320	150	334	-	65	-	-	2 547
Algemeen totaal												
Mannen	1 255 086	367 051	408 143	405 958	380 855	360 969	304 556	267 765	274 720	269 244	605 116	4 899 463
Vrouwen	1 196 274	353 282	391 546	391 690	368 240	349 034	297 948	271 291	286 917	296 138	920 664	5 123 024
Totaal	2 451 360	720 333	799 689	797 648	749 095	710 003	602 504	539 056	561 637	565 382	1 525 780	10 022 487

**Tabel 1.E.1.- BEVOLKING VAN 15 JAAR EN OUDER: NIVEAU VAN HET BEHAALD
ONDERWIJSDIPLOMA VOLGENS GESLACHT, LEEFTIJD EN WOONPLAATS**

HET RIJK

Jaar 1992

DIPLOMA EN GESLACHT	Leeftijdsgroepen											Alge- meen totaal
	15 - 19 jaar	20 - 24 jaar	25 - 29 jaar	30 - 34 jaar	35 - 39 jaar	40 - 44 jaar	45 - 49 jaar	50 - 54 jaar	55 - 59 jaar	60 - 64 jaar	65 jaar en meer	
Lager onderwijs of geen												
Mannen	55 282	25 661	42 208	59 571	68 051	73 764	82 721	95 518	119 675	137 053	385 485	1 144 989
Vrouwen	47 731	21 931	45 878	62 964	74 697	89 076	102 663	118 435	156 247	178 730	689 017	1 587 369
Totaal	103 013	47 592	88 086	122 535	142 748	162 840	185 384	213 953	275 922	315 783	1 074 502	2 732 358
Secundair onderwijs, lagere graad												
Mannen	201 340	92 470	121 829	120 468	105 873	99 185	85 285	70 903	68 343	66 785	104 385	1 136 866
Vrouwen	182 942	67 952	90 671	96 636	99 266	97 850	82 063	68 212	68 410	65 641	134 255	1 053 898
Totaal	384 282	160 422	212 500	217 104	205 139	197 035	167 348	139 115	136 753	132 426	238 640	2 190 764
Secundair onderwijs hogere graad												
Mannen	64 369	202 997	137 830	126 918	116 345	101 647	72 854	55 322	49 357	40 494	67 633	1 035 766
Vrouwen	74 930	194 079	132 636	125 350	103 028	90 737	61 641	46 600	40 680	31 753	62 223	963 657
Totaal	139 299	397 076	270 466	252 268	219 373	192 384	134 495	101 922	90 037	72 247	129 856	1 999 423
Hoger niet universitair onderwijs K.T.												
Mannen	1 139	27 161	52 446	44 970	37 070	38 575	26 608	19 772	16 646	9 288	16 072	289 747
Vrouwen	1 984	47 966	80 437	73 262	60 306	47 882	39 027	29 972	16 586	14 113	27 440	438 975
Totaal	3 123	75 127	132 883	118 232	97 376	86 457	65 635	49 744	33 232	23 401	43 512	728 722
Hoger niet universitair onderwijs L.T.												
Mannen	83	8 060	14 911	13 862	14 677	12 291	12 011	8 407	5 657	4 349	6 483	100 791
Vrouwen	247	10 075	11 758	8 948	10 883	7 496	5 906	2 666	1 777	2 188	2 945	64 889
Totaal	330	18 135	26 669	22 810	25 560	19 787	17 917	11 073	7 434	6 537	9 428	165 680
Universitair onderwijs												
Mannen	-	10 690	38 908	40 172	38 830	35 501	25 065	17 832	15 026	11 279	25 061	258 364
Vrouwen	-	11 276	30 157	24 516	20 045	15 973	6 641	5 403	3 216	3 699	4 791	125 717
Totaal	-	21 966	69 065	64 688	58 875	51 474	31 706	23 235	18 242	14 978	29 852	384 081
Totaal												
Mannen	322 213	367 039	408 132	405 961	380 846	360 963	304 544	267 754	274 704	269 248	605 119	3 966 523
Vrouwen	307 834	353 279	391 537	391 676	368 225	349 014	297 941	271 288	286 916	296 124	920 671	4 234 505
Totaal	630 047	720 318	799 669	797 637	749 071	709 977	602 485	539 042	561 620	565 372	1 525 790	8 201 028

**Tabel 1.F.1.- BEVOLKING VAN 15 JAAR EN OUDER: DE ARBEIDSSITUATIE EEN JAAR VOOR
DE ENQUETE VOLGENS GESLACHT, LEEFTIJD EN WOONPLAATS**

HET RIJK

Jaar 1992

ARBEIDSSITUATIE EN GESLACHT	Leeftijdsgroepen											Alge- meen totaal
	15 - 19 jaar	20 - 24 jaar	25 - 29 jaar	30 - 34 jaar	35 - 39 jaar	40 - 44 jaar	45 - 49 jaar	50 - 54 jaar	55 - 59 jaar	60 - 64 jaar	65 jaar en meer	
A. Werkenden												
Had hetzelfde beroep												
Mannen	9 357	129 508	311 225	349 768	334 768	318 033	259 709	201 477	131 852	53 637	13 438	2 112 772
Vrouwen	4 861	124 024	249 235	247 656	228 383	188 265	136 005	84 407	48 972	14 854	6 079	1 332 741
Totaal	14 218	253 532	560 460	597 424	563 151	506 298	395 714	285 884	180 824	68 491	19 517	3 445 513
Had een ander beroep												
Mannen	1 456	18 898	26 103	15 993	11 689	6 255	4 707	2 249	1 712	349	-	89 411
Vrouwen	1 218	13 635	15 925	9 037	6 577	3 995	2 149	852	263	164	-	53 815
Totaal	2 674	32 533	42 028	25 030	18 266	10 250	6 856	3 101	1 975	513	-	143 226
Zocht een betrekking												
Mannen	614	6 136	5 733	3 311	2 195	1 010	990	394	121	-	-	20 504
Vrouwen	1 322	11 780	8 956	5 322	4 263	3 118	1 162	632	-	-	-	36 555
Totaal	1 936	17 916	14 689	8 633	6 458	4 128	2 152	1 026	121	-	-	57 059
Student, scholier												
Mannen	9 475	15 974	4 747	548	-	124	-	-	-	-	-	30 868
Vrouwen	8 456	30 761	3 244	169	-	-	-	-	-	-	-	42 630
Totaal	17 931	46 735	7 991	717	-	124	-	-	-	-	-	73 498
Militaire-/burgerdienst												
Mannen	1 142	20 806	3 994	151	-	-	-	-	-	-	-	26 093
Vrouwen	-	-	-	-	-	-	-	-	-	-	-	-
Totaal	1 142	20 806	3 994	151	-	-	-	-	-	-	-	26 093
Andere												
Mannen	533	1 035	1 701	1 515	970	330	614	553	310	351	-	7 912
Vrouwen	320	3 864	4 641	4 020	2 130	2 842	835	244	285	37	-	19 218
Totaal	853	4 899	6 342	5 535	3 100	3 172	1 449	797	595	388	-	27 130
Totaal												
Mannen	22 577	192 357	353 503	371 286	349 622	325 752	266 020	204 673	133 995	54 337	13 438	2 287 560
Vrouwen	16 177	184 064	282 001	266 204	241 353	198 220	140 151	86 135	49 520	15 055	6 079	1 484 959
Totaal	38 754	376 421	635 504	637 490	590 975	523 972	406 171	290 808	183 515	69 392	19 517	3 772 519
B. Niet werkenden												
Zocht een betrekking												
Mannen	2 412	11 936	13 518	13 053	8 745	8 804	11 117	11 027	10 584	6 451	386	98 033
Vrouwen	1 803	16 630	27 373	27 693	18 916	15 303	14 365	9 989	8 227	435	242	140 976
Totaal	4 215	28 566	40 891	40 746	27 661	24 107	25 482	21 016	18 811	6 886	628	239 009
Student, scholier												
Mannen	284 834	128 511	15 887	2 479	892	480	141	-	-	146	-	433 370
Vrouwen	280 732	111 508	7 668	756	524	-	379	-	88	116	129	401 900
Totaal	565 566	240 019	23 555	3 235	1 416	480	520	-	88	262	129	835 270
Militaire-/burgerdienst												
Mannen	2 276	7 292	2 226	-	-	-	-	-	-	-	-	11 794
Vrouwen	-	-	-	-	-	-	-	-	-	-	-	-
Totaal	2 276	7 292	2 226	-	-	-	-	-	-	-	-	11 794
Andere												
Mannen	7 615	13 414	14 532	12 837	15 840	20 358	22 943	44 948	116 758	194 044	577 939	1 041 228
Vrouwen	8 699	29 569	57 647	86 964	99 793	128 644	138 313	170 328	223 349	273 731	908 743	2 125 780
Totaal	16 314	42 983	72 179	99 801	115 633	149 002	161 256	215 276	340 107	467 775	1 486 682	3 167 008
Had een betrekking												
Mannen	2 491	13 536	8 469	6 303	5 739	5 566	4 327	7 104	13 365	14 260	13 354	94 514
Vrouwen	425	11 511	16 853	10 065	7 636	6 846	4 723	4 831	5 731	6 793	5 469	80 883
Totaal	2 916	25 047	25 322	16 368	13 375	12 412	9 050	11 935	19 096	21 053	18 823	175 397
Totaal												
Mannen	299 628	174 689	54 632	34 672	31 216	35 208	38 528	63 079	140 707	214 901	591 679	1 678 939
Vrouwen	291 659	169 218	109 541	125 478	126 869	150 793	157 780	185 148	237 395	281 075	914 583	2 749 539
Totaal	591 287	343 907	164 173	160 150	158 085	186 001	196 308	248 227	378 102	495 976	1 506 262	4 428 478

**Tabel 3.A.1.- BEVOLKING VAN 15 JAAR EN OUDER: AKTIVITEITSGRAAD
VOLGENS GESLACHT, LEEFTIJD EN WOONPLAATS**

HET RIJK

Jaar 1992

AKTIVITEITSGRAAD EN GESLACHT	Leeftijdsgroepen											Alge- meen totaal
	15 - 19 jaar	20 - 24 jaar	25 - 29 jaar	30 - 34 jaar	35 - 39 jaar	40 - 44 jaar	45 - 49 jaar	50 - 54 jaar	55 - 59 jaar	60 - 64 jaar	65 jaar en meer	
Beroepsbevolking												
Mannen	28 495	218 946	380 296	390 518	364 630	339 892	280 456	212 581	139 110	56 189	13 556	2 424 669
Vrouwen	22 154	218 030	316 549	299 868	266 443	218 490	155 330	92 203	53 211	15 275	6 196	1 663 749
Totaal	50 649	436 976	696 845	690 386	631 073	558 382	435 786	304 784	192 321	71 464	19 752	4 088 418
Totale bevolking												
Mannen	322 208	367 030	408 126	405 948	380 840	360 950	304 543	267 744	274 695	269 246	605 112	3 966 442
Vrouwen	307 831	353 281	391 525	391 670	368 214	349 004	297 918	271 287	286 914	296 120	920 659	4 234 423
Totaal	630 039	720 311	799 651	797 618	749 054	709 954	602 461	539 031	561 609	565 366	1 525 771	8 200 865
Aktiviteitsgraad												
Mannen	8,8	59,7	93,2	96,2	95,7	94,2	92,1	79,4	50,6	20,9	2,2	61,1
Vrouwen	7,2	61,7	80,9	76,6	72,4	62,6	52,1	34,0	18,5	5,2	0,7	39,3
Totaal	8,0	60,7	87,1	86,6	84,2	78,7	72,3	56,5	34,2	12,6	1,3	49,9

**Tabel 3.A.2.- BEVOLKING VAN 15 JAAR EN OUDER: AKTIVITEITSGRAAD VAN DE MANNEN
VOLGENS LEEFTIJD, BURGERLIJKE STAAT EN WOONPLAATS**

HET RIJK

Jaar 1992

BURGERLIJKE STAAT	Leeftijdsgroepen						Alge- meen totaal
	15 - 24 jaar	25 - 34 jaar	35 - 44 jaar	45 - 54 jaar	55 - 64 jaar	65 jaar en meer	
Beroepsbevolking							
Ongehuwd		211 098	266 257	74 961	31 607	10 263	2 100
Gehuwd		36 028	484 951	574 723	426 221	169 209	9 084
Weduwnaar		143	805	3 616	4 880	6 547	1 744
Gescheiden		174	18 805	51 221	30 329	9 284	628
Totaal		247 443	770 818	704 521	493 037	195 303	13 556
Totale bevolking							
Ongehuwd		650 839	298 131	83 811	41 731	34 261	36 509
Gehuwd		37 932	495 707	597 804	485 209	462 405	457 639
Weduwnaar		143	805	3 616	6 802	24 219	96 229
Gescheiden		326	19 439	56 553	38 541	23 059	14 731
Totaal		689 240	814 082	741 784	572 283	543 944	605 108
Aktiviteitsgraad							
Ongehuwd		32,4	89,3	89,4	75,7	30,0	5,8
Gehuwd		95,0	97,8	96,1	87,8	36,6	2,0
Weduwnaar		100,0	100,0	100,0	71,7	27,0	1,8
Gescheiden		53,4	96,7	90,6	78,7	40,3	4,3
Totaal		35,9	94,7	95,0	86,2	35,9	2,2

**Tabel 3.A.3.- BEVOLKING VAN 15 JAAR EN OUDER: AKTIVITEITSGRAAD VAN DE VROUWEN
VOLGENS LEEFTIJD, BURGERLIJKE STAAT EN WOONPLAATS**

HET RIJK

Jaar 1992

BURGERLIJKE STAAT	Leeftijdsgroepen						Alge- meen totaal
	15 - 24 jaar	25 - 34 jaar	35 - 44 jaar	45 - 54 jaar	55 - 64 jaar	65 jaar en meer	
Beroepsbevolking							
Ongehuwd		165 519	153 981	47 292	15 011	5 667	755
Gehuwd		73 135	431 521	376 931	195 427	49 928	2 759
Weduwnaar		409	3 156	7 443	9 194	6 501	2 145
Gescheiden		1 120	27 756	53 273	27 897	6 393	537
Totaal		240 183	616 414	484 939	247 529	68 489	6 196
Totale bevolking							
Ongehuwd		563 657	180 624	54 778	23 523	29 321	61 811
Gehuwd		95 438	564 571	582 964	473 382	440 333	372 782
Weduwnaar		622	5 269	14 769	30 279	85 852	458 342
Gescheiden		1 396	32 727	64 715	42 031	27 525	27 734
Totaal		661 113	783 191	717 226	569 215	583 031	920 669
Aktiviteitsgraad							
Ongehuwd		29,4	85,2	86,3	63,8	19,3	1,2
Gehuwd		76,6	76,4	64,7	41,3	11,3	0,7
Weduwnaar		65,8	59,9	50,4	30,4	7,6	0,5
Gescheiden		80,2	84,8	82,3	66,4	23,2	1,9
Totaal		36,3	78,7	67,6	43,5	11,7	0,7

**Tabel 1.B.3.- PERSONEN MET EEN BETREKKING: DE GEWONE WEKELIJKSE ARBEIDSDUUR
VOLGENS GESLACHT, LEEFTIJD EN WOONPLAATS**

HET RIJK

Jaar 1992

GEWONE WEKELIJKSE ARBEIDSDUUR EN GESLACHT	Leeftijdsgroepen											Alge- meen totaal
	15 - 19 jaar	20 - 24 jaar	25 - 29 jaar	30 - 34 jaar	35 - 39 jaar	40 - 44 jaar	45 - 49 jaar	50 - 54 jaar	55 - 59 jaar	60 - 64 jaar	65 jaar en meer	
1 tot 10 uren												
Mannen	-	353	213	-	1 043	124	173	461	362	456	915	4 100
Vrouwen	104	2 668	2 379	5 040	5 207	3 844	2 594	3 039	2 393	679	279	28 226
Totaal	104	3 021	2 592	5 040	6 250	3 968	2 767	3 500	2 755	1 135	1 194	32 326
11 tot 20 uren												
Mannen	821	3 721	4 628	4 858	4 028	5 459	2 356	4 675	2 845	1 801	1 549	36 741
Vrouwen	2 358	26 180	49 090	55 144	46 631	36 449	24 220	17 878	9 318	2 756	501	270 525
Totaal	3 179	29 901	53 718	60 002	50 659	41 908	26 576	22 553	12 163	4 557	2 050	307 266
21 tot 30 uren												
Mannen	3 895	3 312	6 877	8 058	7 972	8 822	10 872	7 407	5 583	2 086	579	65 463
Vrouwen	2 015	18 778	29 372	36 158	36 827	30 002	22 307	13 813	5 399	1 630	658	196 959
Totaal	5 910	22 090	36 249	44 216	44 799	38 824	33 179	21 220	10 982	3 716	1 237	262 422
31 tot 32 uren												
Mannen	1 677	458	1 640	687	1 224	752	977	464	280	165	-	8 324
Vrouwen	260	2 847	4 156	4 567	6 064	3 625	4 114	782	526	115	139	27 195
Totaal	1 937	3 305	5 796	5 254	7 288	4 377	5 091	1 246	806	280	139	35 519
33 tot 34 uren												
Mannen	-	-	751	808	951	873	704	227	-	114	-	4 428
Vrouwen	323	690	916	1 149	1 803	1 522	842	790	146	-	-	8 181
Totaal	323	690	1 667	1 957	2 754	2 395	1 546	1 017	146	114	-	12 609
35 tot 36 uren												
Mannen	1 010	5 963	11 731	13 105	12 715	14 796	11 371	6 947	4 273	1 806	245	83 962
Vrouwen	899	5 075	12 047	12 628	9 928	9 930	7 501	5 223	1 641	419	95	65 386
Totaal	1 909	11 038	23 778	25 733	22 643	24 726	18 872	12 170	5 914	2 225	340	149 348
37 tot 38 uren												
Mannen	8 685	100 901	169 730	176 562	167 728	150 159	119 026	91 439	55 431	15 238	1 223	1 056 122
Vrouwen	6 343	81 379	108 131	89 017	75 411	62 912	39 244	18 103	10 458	2 135	423	493 556
Totaal	15 028	182 280	277 861	265 579	243 139	213 071	158 270	109 542	65 889	17 373	1 646	1 549 678
39 tot 40 uren												
Mannen	5 357	56 472	96 752	87 329	80 409	68 137	57 108	42 697	22 852	8 059	2 310	527 482
Vrouwen	2 713	35 970	44 985	34 822	30 385	24 954	15 425	8 419	5 482	673	869	204 697
Totaal	8 070	92 442	141 737	122 151	110 794	93 091	72 533	51 116	28 334	8 732	3 179	732 179
41 tot 98 uren												
Mannen	776	11 466	41 478	55 560	48 190	52 404	43 180	33 833	27 973	15 669	4 845	335 374
Vrouwen	1 006	6 847	21 052	17 769	18 844	17 244	13 750	11 184	10 237	4 367	1 866	124 166
Totaal	1 782	18 313	62 530	73 329	67 034	69 648	56 930	45 017	38 210	20 036	6 711	459 540
Totaal												
Mannen	22 221	182 646	333 800	346 967	324 260	301 526	245 767	188 150	119 599	45 394	11 666	2 121 996
Vrouwen	16 021	180 434	272 128	256 294	231 100	190 482	129 997	79 231	45 600	12 774	4 830	1 418 891
Totaal	38 242	363 080	605 928	603 261	555 360	492 008	375 764	267 381	165 199	58 168	16 496	3 540 887
Sterk variërend												
Mannen	359	9 706	19 710	24 321	25 377	24 241	20 263	16 525	14 409	8 949	1 772	165 632
Vrouwen	158	3 633	9 887	9 915	10 266	7 749	10 169	6 918	3 913	2 289	1 252	66 149
Totaal	517	13 339	29 597	34 236	35 643	31 990	30 432	23 443	18 322	11 238	3 024	231 781
Algemeen totaal												
Mannen	22 580	192 352	353 510	371 288	349 637	325 767	266 030	204 675	134 008	54 343	13 438	2 287 628
Vrouwen	16 179	184 067	282 015	266 209	241 366	198 231	140 166	86 149	49 513	15 063	6 082	1 485 040
Totaal	38 759	376 419	635 525	637 497	591 003	523 998	406 196	290 824	183 521	69 406	19 520	3 772 668

**Tabel 4.A.2.- PERSONEN MET EEN BETREKKING: GEWONE WEKELIJKSE ARBEIDSDUUR
VOLGENS GESLACHT, BEROEPSKLASSE EN WOONPLAATS**

HET RIJK

Jaar 1992

GEWONE WEKELIJKSE ARBEIDSDUUR EN GESLACHT	Beroepsklasse										Alge- meen totaal	
	I.S.C.O. 1	I.S.C.O. 2	I.S.C.O. 3	I.S.C.O. 4	I.S.C.O. 5	I.S.C.O. 6	I.S.C.O. 7/8/9	I.S.C.O. 9A	Totaal	Beschutte werkpl.		
1 tot 10 uren												
Mannen	1 798	240	261	94	509	174	1 023	-	4 099	-	4 099	
Vrouwen	7 608	207	3 637	3 014	11 824	303	1 633	-	28 226	-	28 226	
Totaal	9 406	447	3 898	3 108	12 333	477	2 656	-	32 325	-	32 325	
11 tot 20 uren												
Mannen	16 548	847	3 804	1 274	4 698	891	8 682	-	36 744	-	36 744	
Vrouwen	88 412	1 666	62 344	27 781	75 882	2 134	12 293	-	270 512	-	270 512	
Totaal	104 960	2 513	66 148	29 055	80 580	3 025	20 975	-	307 256	-	307 256	
21 tot 30 uren												
Mannen	48 819	610	1 235	1 252	3 616	1 134	8 415	243	65 324	132	65 456	
Vrouwen	106 799	2 103	27 935	19 053	30 131	3 850	7 086	-	196 957	-	196 957	
Totaal	155 618	2 713	29 170	20 305	33 747	4 984	15 501	243	262 281	132	262 413	
31 tot 32 uren												
Mannen	4 970	315	304	-	201	-	2 398	132	8 320	-	8 320	
Vrouwen	10 878	342	6 541	1 893	5 787	109	1 642	-	27 192	-	27 192	
Totaal	15 848	657	6 845	1 893	5 988	109	4 040	132	35 512	-	35 512	
33 tot 34 uren												
Mannen	2 735	84	969	130	236	-	275	-	4 429	-	4 429	
Vrouwen	3 259	126	2 541	487	1 328	-	442	-	8 183	-	8 183	
Totaal	5 994	210	3 510	617	1 564	-	717	-	12 612	-	12 612	
35 tot 36 uren												
Mannen	15 881	2 847	21 582	3 530	4 406	707	34 625	382	83 960	-	83 960	
Vrouwen	20 342	915	23 673	8 486	6 043	1 191	4 732	-	65 382	-	65 382	
Totaal	36 223	3 762	45 255	12 016	10 449	1 898	39 357	382	149 342	-	149 342	
37 tot 38 uren												
Mannen	153 445	27 756	222 518	33 666	55 491	8 556	521 178	32 927	1 055 537	592	1 056 129	
Vrouwen	104 529	7 756	219 320	22 347	55 679	787	81 493	1 062	492 973	573	493 546	
Totaal	257 974	35 512	441 838	56 013	111 170	9 343	602 671	33 989	1 548 510	1 165	1 549 675	
39 tot 40 uren												
Mannen	71 297	18 324	47 321	25 294	24 795	8 610	326 481	4 719	526 841	636	527 477	
Vrouwen	49 186	4 588	51 413	29 925	25 921	6 234	37 186	116	204 569	127	204 696	
Totaal	120 483	22 912	98 734	55 219	50 716	14 844	363 667	4 835	731 410	763	732 173	
41 tot 98 uren												
Mannen	75 484	44 989	12 409	71 697	28 075	34 048	67 093	1 569	335 364	-	335 364	
Vrouwen	25 466	6 354	7 317	45 787	24 362	11 536	3 338	-	124 160	-	124 160	
Totaal	100 950	51 343	19 726	117 484	52 437	45 584	70 431	1 569	459 524	-	459 524	
Totaal												
Mannen	390 977	96 012	310 403	136 937	122 027	54 120	970 170	39 972	2 120 618	1 360	2 121 978	
Vrouwen	416 479	24 057	404 721	158 773	236 957	26 144	149 845	1 178	1 418 154	700	1 418 854	
Totaal	807 456	120 069	715 124	295 710	358 984	80 264	1 120 015	41 150	3 538 772	2 060	3 540 832	
Sterk variërend												
Mannen	29 168	21 959	4 959	30 017	13 538	25 414	39 662	917	165 634	-	165 634	
Vrouwen	12 101	3 329	3 740	18 752	15 980	10 855	1 394	-	66 151	-	66 151	
Totaal	41 269	25 288	8 699	48 769	29 518	36 269	41 056	917	231 785	-	231 785	
Algemeen totaal												
Mannen	420 145	117 971	315 362	166 954	135 565	79 534	1 009 832	40 889	2 286 252	1 360	2 287 612	
Vrouwen	428 580	27 386	408 461	177 525	252 937	36 999	151 239	1 178	1 484 305	700	1 485 005	
Totaal	848 725	145 357	723 823	344 479	388 502	116 533	1 161 071	42 067	3 770 557	2 060	3 772 617	

**Tabel 4.B.2.- PERSONEN MET EEN BETREKKING: GEWONE WEKELIJKSE ARBEIDSDUUR
VOLGENS GESLACHT, BEDRIJFSTAK EN WOONPLAATS**

HET RIJK

Jaar 1992

GEWONE WEKELIJKSE ARBEIDSDUUR EN GESLACHT	Bedrijfstak - N.A.C.E.										Totaal
	N.A.C.E. 0	N.A.C.E. 1	N.A.C.E. 2	N.A.C.E. 3	N.A.C.E. 4	N.A.C.E. 5	N.A.C.E. 6	N.A.C.E. 7	N.A.C.E. 8	N.A.C.E. 9	
1 tot 10 uren											
Mannen	174	-	-	-	292	218	478	-	302	2 637	4 101
Vrouwen	409	-	531	104	728	852	7 847	300	3 321	14 130	28 222
Totaal	583	-	531	104	1 020	1 070	8 325	300	3 623	16 767	32 323
11 tot 20 uren											
Mannen	491	-	181	1 064	1 598	1 421	7 065	2 146	1 738	21 033	36 737
Vrouwen	2 214	1 008	2 262	4 457	9 620	2 818	61 365	4 912	14 901	166 966	270 523
Totaal	2 705	1 008	2 443	5 521	11 218	4 239	68 430	7 058	16 639	187 999	307 260
21 tot 30 uren											
Mannen	969	-	246	408	2 444	1 846	5 378	689	1 619	51 853	65 452
Vrouwen	3 866	317	639	2 395	3 436	1 052	36 360	3 143	9 168	136 582	196 958
Totaal	4 835	317	885	2 803	5 880	2 898	41 738	3 832	10 787	188 435	262 410
31 tot 32 uren											
Mannen	-	174	142	326	791	889	184	41	-	5 775	8 322
Vrouwen	109	126	329	2 144	1 439	140	3 147	754	1 595	17 411	27 194
Totaal	109	300	471	2 470	2 230	1 029	3 331	795	1 595	23 186	35 516
33 tot 34 uren											
Mannen	-	-	-	-	275	-	137	-	1 189	2 828	4 429
Vrouwen	-	-	213	201	478	-	1 111	509	1 006	4 664	8 182
Totaal	-	-	213	201	753	-	1 248	509	2 195	7 492	12 611
35 tot 36 uren											
Mannen	256	2 954	8 018	12 151	6 983	1 808	12 040	4 018	13 511	22 230	83 969
Vrouwen	1 191	164	1 943	2 930	2 958	518	15 444	1 694	9 566	28 973	65 381
Totaal	1 447	3 118	9 961	15 081	9 941	2 326	27 484	5 712	23 077	51 203	149 350
37 tot 38 uren											
Mannen	3 430	25 487	96 527	149 544	128 267	69 325	95 563	136 582	83 843	267 547	1 056 115
Vrouwen	826	4 018	17 782	30 853	67 209	4 963	56 155	27 182	62 394	222 161	493 543
Totaal	4 256	29 505	114 309	180 397	195 476	74 288	151 718	163 764	146 237	489 708	1 549 658
39 tot 40 uren											
Mannen	7 812	6 792	43 195	78 691	65 982	108 455	68 535	46 274	33 128	68 624	527 488
Vrouwen	6 063	436	8 273	11 085	27 934	4 240	50 087	6 446	19 471	70 669	204 704
Totaal	13 875	7 228	51 468	89 776	93 916	112 695	118 622	52 720	52 599	139 293	732 192
41 tot 98 uren											
Mannen	33 672	1 961	8 730	15 313	19 200	27 968	109 720	18 470	43 095	57 243	335 372
Vrouwen	11 486	-	625	1 074	4 801	854	62 734	2 067	7 800	32 721	124 162
Totaal	45 158	1 961	9 355	16 387	24 001	28 822	172 454	20 537	50 895	89 964	459 534
Totaal											
Mannen	46 804	37 368	157 039	257 497	225 832	211 930	299 100	208 220	178 425	499 770	2 121 985
Vrouwen	26 164	6 069	32 597	55 243	118 603	15 437	294 250	47 007	129 222	694 277	1 418 869
Totaal	72 968	43 437	189 636	312 740	344 435	227 367	593 350	255 227	307 647	1 194 047	3 540 854
Sterk variërend											
Mannen	25 447	814	4 421	9 453	9 391	18 751	48 820	12 928	14 599	21 014	165 638
Vrouwen	10 772	-	436	697	1 543	503	28 665	985	5 280	17 272	66 153
Totaal	36 219	814	4 857	10 150	10 934	19 254	77 485	13 913	19 879	38 286	231 791
Algemeen totaal											
Mannen	72 251	38 182	161 460	266 950	235 223	230 681	347 920	221 148	193 024	520 784	2 287 623
Vrouwen	36 936	6 069	33 033	55 940	120 146	15 940	322 915	47 992	134 502	711 549	1 485 022
Totaal	109 187	44 251	194 493	322 890	355 369	246 621	670 835	269 140	327 526	1 232 333	3 772 645

Tabel 1.B.4.- PERSONEN MET EEN BETREKKING: DE WERKELIJKE ARBEIDSDUUR TIJDENS DE REFERENTIEWEEK VOLGENS GESLACHT, LEEFTIJD EN WOONPLAATS

HET RIJK

Jaar 1992

WERKELIJKE ARBEIDSDUUR EN GESLACHT	Leeftijdsgroepen											Alge- meen totaal
	15 - 19 jaar	20 - 24 jaar	25 - 29 jaar	30 - 34 jaar	35 - 39 jaar	40 - 44 jaar	45 - 49 jaar	50 - 54 jaar	55 - 59 jaar	60 - 64 jaar	65 jaar en meer	
0 uren												
Mannen	341	2 556	6 148	5 998	6 902	7 525	7 575	6 758	5 542	1 734	335	51 414
Vrouwen	160	7 004	14 395	15 267	7 887	5 384	3 743	4 943	2 040	120	-	60 943
Totaal	501	9 560	20 543	21 265	14 789	12 909	11 318	11 701	7 582	1 854	335	112 357
1 tot 10 uren												
Mannen	-	353	518	483	1 643	474	676	635	370	609	841	6 602
Vrouwen	104	3 394	2 947	5 197	5 407	3 950	2 325	2 998	2 603	967	374	30 266
Totaal	104	3 747	3 465	5 680	7 050	4 424	3 001	3 633	2 973	1 576	1 215	36 868
11 tot 20 uren												
Mannen	904	3 833	5 076	5 790	4 263	6 088	3 218	4 494	3 123	2 195	1 495	40 479
Vrouwen	2 358	25 049	46 267	48 592	45 464	36 382	23 174	16 850	9 571	2 719	636	257 062
Totaal	3 262	28 882	51 343	54 382	49 727	42 470	26 392	21 344	12 694	4 914	2 131	297 541
21 tot 30 uren												
Mannen	3 752	4 345	8 696	10 920	11 015	11 219	11 319	8 510	6 115	2 369	831	79 091
Vrouwen	2 015	19 059	27 599	34 740	35 749	28 908	22 298	13 381	4 560	1 691	658	190 658
Totaal	5 767	23 404	36 295	45 660	46 764	40 127	33 617	21 891	10 675	4 060	1 489	269 749
31 tot 32 uren												
Mannen	1 535	1 560	2 557	2 464	2 526	1 092	1 781	983	466	165	-	15 129
Vrouwen	573	2 739	4 172	5 285	6 208	3 586	3 677	817	646	115	139	27 957
Totaal	2 108	4 299	6 729	7 749	8 734	4 678	5 458	1 800	1 112	280	139	43 086
33 tot 34 uren												
Mannen	-	-	1 599	673	1 365	1 027	950	227	-	-	166	6 007
Vrouwen	323	691	1 153	1 023	1 608	1 657	842	864	146	-	-	8 307
Totaal	323	691	2 752	1 696	2 973	2 684	1 792	1 091	146	-	166	14 314
35 tot 36 uren												
Mannen	1 010	6 103	12 304	11 756	11 458	14 560	10 447	6 454	3 209	2 049	411	79 761
Vrouwen	899	4 908	11 876	11 578	10 591	9 857	7 449	4 876	1 719	419	164	64 336
Totaal	1 909	11 011	24 180	23 334	22 049	24 417	17 896	11 330	4 928	2 468	575	144 097
37 tot 38 uren												
Mannen	8 374	94 316	153 231	158 051	147 748	133 933	105 706	82 037	50 333	13 005	787	947 521
Vrouwen	5 926	75 984	96 361	81 832	69 621	57 159	36 721	15 645	9 594	2 052	246	451 141
Totaal	14 300	170 300	249 592	239 883	217 369	191 092	142 427	97 682	59 927	15 057	1 033	1 398 662
39 tot 40 uren												
Mannen	5 387	55 540	92 917	84 728	78 707	64 371	53 352	40 469	22 761	8 209	2 321	508 762
Vrouwen	2 553	33 436	43 970	35 280	30 064	25 411	17 006	8 196	5 304	793	911	202 924
Totaal	7 940	88 976	136 887	120 008	108 771	89 782	70 358	48 665	28 065	9 002	3 232	711 686
41 tot 98 uren												
Mannen	1 277	23 752	70 469	90 427	84 014	85 476	71 008	54 108	42 091	24 011	6 253	552 886
Vrouwen	1 267	11 798	33 271	27 417	28 770	25 937	22 923	17 584	13 333	6 186	2 955	191 441
Totaal	2 544	35 550	103 740	117 844	112 784	111 413	93 931	71 692	55 424	30 197	9 208	744 327
Totaal												
Mannen	22 580	192 358	353 515	371 290	349 641	325 765	266 032	204 675	134 010	54 346	13 440	2 287 652
Vrouwen	16 178	184 062	282 011	266 211	241 369	198 231	140 158	86 154	49 516	15 062	6 083	1 485 035
Totaal	38 758	376 420	635 526	637 501	591 010	523 996	406 190	290 829	183 526	69 408	19 523	3 772 687

**Tabel 1.B.5.- PERSONEN MET EEN UITGEOEFENDE BETREKKING: REDEN VOOR EEN AFWIJKING TUSSEN
GEWONE EN WERKELIJKE ARBEIDSDUUR VOLGENS GESLACHT, LEEFTIJD EN WOONPLAATS**

HET RIJK

Jaar 1992

REDEN VAN AFWIJKING EN GESLACHT	Leeftijdsgroepen											Alge- meen totaal
	15 - 19 jaar	20 - 24 jaar	25 - 29 jaar	30 - 34 jaar	35 - 39 jaar	40 - 44 jaar	45 - 49 jaar	50 - 54 jaar	55 - 59 jaar	60 - 64 jaar	65 jaar en meer	
Meer dan gewoonlijk												
- Variabel uurrooster												
Mannen	-	871	5 019	4 125	3 621	4 151	2 036	2 253	744	353	76	23 249
Vrouwen	-	1 171	2 410	1 054	2 293	1 269	1 180	302	256	-	261	10 196
Totaal	-	2 042	7 429	5 179	5 914	5 420	3 216	2 555	1 000	353	337	33 445
- Flexibele werkweek												
Mannen	142	848	2 586	2 988	3 617	2 257	2 567	728	380	-	-	16 113
Vrouwen	141	857	1 227	704	1 531	1 357	1 062	205	280	-	-	7 364
Totaal	283	1 705	3 813	3 692	5 148	3 614	3 629	933	660	-	-	23 477
- Overuren												
Mannen	342	2 769	6 502	6 223	7 619	6 124	4 816	4 239	1 473	1 051	-	41 158
Vrouwen	-	1 588	3 185	3 135	2 183	2 234	1 025	925	390	-	-	14 665
Totaal	342	4 357	9 687	9 358	9 802	8 358	5 841	5 164	1 863	1 051	-	55 823
- Andere redenen												
Mannen	-	2 941	8 180	9 234	8 326	8 248	7 736	4 759	2 655	1 715	247	54 041
Vrouwen	104	2 433	3 731	5 880	3 339	4 090	1 665	2 571	672	115	-	24 600
Totaal	104	5 374	11 911	15 114	11 665	12 338	9 401	7 330	3 327	1 830	247	78 641
Totaal												
Mannen	484	7 429	22 287	22 570	23 183	20 780	17 155	11 979	5 252	3 119	323	134 561
Vrouwen	245	6 049	10 553	10 773	9 346	8 950	4 932	4 003	1 598	115	261	56 825
Totaal	729	13 478	32 840	33 343	32 529	29 730	22 087	15 982	6 850	3 234	584	191 386
Minder dan gewoonlijk												
- Slecht weer												
Mannen	-	49	-	126	405	162	-	64	112	84	-	1 002
Vrouwen	-	-	-	-	-	-	-	77	-	-	-	77
Totaal	-	49	-	126	405	162	-	141	112	84	-	1 079
- Tijdelijk werkloos												
Mannen	-	451	1 111	1 053	371	353	347	326	207	-	-	4 219
Vrouwen	-	938	284	264	-	934	-	378	-	-	-	2 798
Totaal	-	1 389	1 395	1 317	371	1 287	347	704	207	-	-	7 017
- Arbeidsconflict												
Mannen	-	-	149	-	-	-	-	-	95	115	-	359
Vrouwen	-	-	-	-	-	-	-	-	-	-	-	-
Totaal	-	-	149	-	-	-	-	-	95	115	-	359
- Onderwijs of opleiding												
Mannen	44	-	149	-	-	-	-	-	-	-	-	193
Vrouwen	-	-	-	-	-	-	-	-	-	-	-	-
Totaal	44	-	149	-	-	-	-	-	-	-	-	193
- Variabel uurrooster												
Mannen	-	99	517	1 279	1 582	1 493	877	494	142	114	172	6 769
Vrouwen	-	857	480	629	861	626	326	125	192	77	164	4 337
Totaal	-	956	997	1 908	2 443	2 119	1 203	619	334	191	336	11 106

**Tabel 1.B.5.- PERSONEN MET EEN UITGEOEFENDE BETREKKING: REDEN VOOR EEN AFWIJING TUSSEN
GEWONE EN WERKELIJKE ARBEIDSDUUR VOLGENS GESLACHT, LEEFTIJD EN WOONPLAATS (vervolg)**

HET RIJK

REDEN VAN AFWIJING EN GESLACHT	Leeftijdsgroepen											Alge- meen totaal
	15 - 19 jaar	20 - 24 jaar	25 - 29 jaar	30 - 34 jaar	35 - 39 jaar	40 - 44 jaar	45 - 49 jaar	50 - 54 jaar	55 - 59 jaar	60 - 64 jaar	65 jaar en meer	
- Flexibele werkweek												
Mannen	-	621	1 972	2 385	1 379	1 674	968	549	597	251	103	10 499
Vrouwen	141	605	183	755	532	706	132	120	104	-	95	3 373
Totaal	141	1 226	2 155	3 140	1 911	2 380	1 100	669	701	251	198	13 872
- Ziekte, ongeval												
Mannen	-	112	201	373	673	686	334	38	122	136	-	2 675
Vrouwen	-	1 096	277	-	-	160	-	342	104	-	95	2 074
Totaal	-	1 208	478	373	673	846	334	380	226	136	95	4 749
- Bevallingsverlof												
Mannen	-	-	-	-	-	-	-	-	-	-	-	-
Vrouwen	-	87	409	-	-	-	-	-	-	-	-	496
Totaal	-	87	409	-	-	-	-	-	-	-	-	496
- Persoonlijke redenen												
Mannen	-	152	349	163	320	299	238	-	169	128	-	1 818
Vrouwen	-	149	-	509	375	907	132	-	47	120	-	2 239
Totaal	-	301	349	672	695	1 206	370	-	216	248	-	4 057
- Vakantie												
Mannen	211	647	2 257	3 571	2 646	2 538	2 282	1 626	864	411	445	17 498
Vrouwen	172	546	1 384	1 334	2 483	165	352	-	-	157	-	6 593
Totaal	383	1 193	3 641	4 905	5 129	2 703	2 634	1 626	864	568	445	24 091
- Begin of verandering van betrekking												
Mannen	83	174	154	-	-	-	-	-	-	-	-	411
Vrouwen	-	-	-	-	136	-	-	-	-	-	-	136
Totaal	83	174	154	-	136	-	-	-	-	-	-	547
- Einde van de betrokking												
Mannen	-	-	-	-	-	-	-	-	-	-	-	-
Vrouwen	-	-	116	-	-	-	-	-	-	-	-	116
Totaal	-	-	116	-	-	-	-	-	-	-	-	116
- Andere redenen												
Mannen	260	300	853	1 336	1 531	1 646	615	383	640	1 006	-	8 570
Vrouwen	-	637	1 783	1 011	1 694	166	180	125	545	108	-	6 249
Totaal	260	937	2 636	2 347	3 225	1 812	795	508	1 185	1 114	-	14 819
Totaal												
Mannen	598	2 605	7 712	10 286	8 907	8 851	5 661	3 480	2 948	2 245	720	54 013
Vrouwen	313	4 915	4 916	4 502	6 081	3 664	1 122	1 167	992	462	354	28 488
Totaal	911	7 520	12 628	14 788	14 988	12 515	6 783	4 647	3 940	2 707	1 074	82 501
Arbeidsduur var. sterk												
Mannen	359	9 706	19 710	24 321	25 377	24 241	20 263	16 525	14 240	8 824	1 772	165 338
Vrouwen	158	3 633	9 887	9 915	10 088	7 590	10 169	6 918	3 913	2 289	1 252	65 812
Totaal	517	13 339	29 597	34 236	35 465	31 831	30 432	23 443	18 153	11 113	3 024	231 150
Hetzelfde aantal uren												
Mannen	20 796	170 054	297 650	308 111	285 269	264 364	215 377	165 934	106 022	38 420	10 288	1 882 285
Vrouwen	15 301	162 471	242 251	225 757	207 961	172 636	120 188	69 112	40 972	12 067	4 212	1 272 928
Totaal	36 097	332 525	539 901	533 868	493 230	437 000	335 565	235 046	146 994	50 487	14 500	3 155 213
Algemeen totaal												
Mannen	22 237	189 794	347 359	365 288	342 736	318 236	258 456	197 918	128 462	52 608	13 103	2 236 197
Vrouwen	16 017	177 068	267 607	250 947	233 476	192 840	136 411	81 200	47 475	14 933	6 079	1 424 053
Totaal	38 254	366 862	614 966	616 235	576 212	511 076	394 867	279 118	175 937	67 541	19 182	3 660 250

**Tabel 1.B.6.- PERSONEN MET EEN BETREKKING: BEROEPSSTATUUT
VOLGENS GESLACHT, LEEFTIJD EN WOONPLAATS**

HET RIJK

Jaar 1992

BEROEPSSTATUUT EN GESLACHT	Leeftijdsgroepen											Alge- meen totaal
	15 - 19 jaar	20 - 24 jaar	25 - 29 jaar	30 - 34 jaar	35 - 39 jaar	40 - 44 jaar	45 - 49 jaar	50 - 54 jaar	55 - 59 jaar	60 - 64 jaar	65 jaar en meer	
Werkgever												
Mannen	-	496	4 027	6 384	9 449	11 126	8 777	4 884	4 336	2 577	697	52 753
Vrouwen	-	340	418	1 895	1 169	1 518	767	402	494	119	332	7 454
Totaal	-	836	4 445	8 279	10 618	12 644	9 544	5 286	4 830	2 696	1 029	60 207
Zelfstandige												
Mannen	424	11 007	42 508	58 010	48 448	52 644	40 927	38 131	33 880	25 325	8 901	360 205
Vrouwen	726	7 324	24 577	23 133	25 349	18 525	16 450	13 359	10 094	5 205	3 316	148 058
Totaal	1 150	18 331	67 085	81 143	73 797	71 169	57 377	51 490	43 974	30 530	12 217	508 263
Arbeider												
Mannen	19 080	120 277	153 712	136 491	121 634	104 035	85 907	65 581	27 749	5 025	933	840 424
Vrouwen	8 198	52 743	55 995	48 433	45 922	37 807	25 726	13 764	7 084	884	448	297 004
Totaal	27 278	173 020	209 707	184 924	167 556	141 842	111 633	79 345	34 833	5 909	1 381	1 137 428
Bediende												
Mannen	775	39 323	95 680	94 308	89 156	83 119	64 677	51 544	29 734	9 046	873	558 235
Vrouwen	6 266	91 525	131 638	115 826	88 669	70 726	43 408	20 434	10 267	1 327	729	580 815
Totaal	7 041	130 848	227 318	210 134	177 825	153 845	108 085	71 978	40 001	10 373	1 602	1 139 050
Ambtenaar												
Mannen	540	16 584	53 510	73 475	80 053	73 819	65 163	44 192	37 666	11 988	2 033	459 023
Vrouwen	561	28 302	59 180	64 676	70 719	55 830	41 556	26 901	13 009	3 014	-	363 748
Totaal	1 101	44 886	112 690	138 151	150 772	129 649	106 719	71 093	50 675	15 002	2 033	822 771
Helper												
Mannen	1 761	4 669	4 071	2 621	898	1 017	575	353	646	377	-	16 988
Vrouwen	424	3 827	10 197	12 246	9 542	13 825	12 256	11 281	8 571	4 511	1 255	87 935
Totaal	2 185	8 496	14 268	14 867	10 440	14 842	12 831	11 634	9 217	4 888	1 255	104 923
Totaal												
Mannen	22 580	192 356	353 508	371 289	349 638	325 760	266 026	204 685	134 011	54 338	13 437	2 287 628
Vrouwen	16 175	184 061	282 005	266 209	241 370	198 231	140 163	86 141	49 519	15 060	6 080	1 485 014
Totaal	38 755	376 417	635 513	637 498	591 008	523 991	406 189	290 826	183 530	69 398	19 517	3 772 642
Nog te beginnen betrekking												
Mannen	120	678	245	-	320	-	-	-	65	-	-	1 428
Vrouwen	-	138	-	497	-	150	334	-	-	-	-	1 119
Totaal	120	816	245	497	320	150	334	-	65	-	-	2 547

**Tabel 2.B.1.- PERSONEN MET EEN BETREKKING: BEROEPSSTATUUT NAAR BEDRIJFSTAK,
VOLGENS GESLACHT EN WOONPLAATS**

HET RIJK

Jaar 1992

BEROEPSSTATUUT EN GESLACHT	Bedrijfstak										Totaal
	N.A.C.E. 0	N.A.C.E. 1	N.A.C.E. 2	N.A.C.E. 3	N.A.C.E. 4	N.A.C.E. 5	N.A.C.E. 6	N.A.C.E. 7	N.A.C.E. 8	N.A.C.E. 9	
Werkgever											
Mannen	915	-	1 566	2 593	4 760	9 551	22 644	1 505	5 328	3 890	52 752
Vrouwen	-	-	-	270	721	294	4 116	127	644	1 283	7 455
Totaal	915	-	1 566	2 863	5 481	9 845	26 760	1 632	5 972	5 173	60 207
Zelfstandige											
Mannen	58 685	324	2 456	10 996	19 270	43 345	126 595	8 558	43 323	46 648	360 200
Vrouwen	8 836	-	292	1 090	4 426	1 038	69 731	1 715	16 678	44 247	148 053
Totaal	67 521	324	2 748	12 086	23 696	44 383	196 326	10 273	60 001	90 895	508 253
Arbeider											
Mannen	7 696	11 080	104 686	171 690	154 453	151 817	104 884	73 132	13 228	47 754	840 420
Vrouwen	2 404	180	10 150	26 870	76 958	1 961	55 948	4 386	6 650	111 486	296 993
Totaal	10 100	11 260	114 836	198 560	231 411	153 778	160 832	77 518	19 878	159 240	1 137 413
Bediende											
Mannen	711	20 642	52 563	81 316	53 673	22 277	85 537	36 576	124 345	80 591	558 231
Vrouwen	222	5 101	22 113	26 513	33 960	9 661	151 276	20 341	102 018	209 603	580 808
Totaal	933	25 743	74 676	107 829	87 633	31 938	236 813	56 917	226 363	290 194	1 139 039
Ambtenaar											
Mannen	295	6 134	185	247	1 645	1 192	119	100 974	6 318	341 893	459 002
Vrouwen	-	785	-	117	130	-	231	20 492	3 804	338 172	363 731
Totaal	295	6 919	185	364	1 775	1 192	350	121 466	10 122	680 065	822 733
Helper											
Mannen	3 947	-	-	113	1 409	2 493	8 142	409	476	-	16 989
Vrouwen	25 471	-	478	1 075	3 942	2 987	41 605	920	4 708	6 744	87 930
Totaal	29 418	-	478	1 188	5 351	5 480	49 747	1 329	5 184	6 744	104 919
Totaal											
Mannen	72 249	38 180	161 456	266 955	235 210	230 675	347 921	221 154	193 018	520 776	2 287 594
Vrouwen	36 933	6 066	33 033	55 935	120 137	15 941	322 907	47 981	134 502	711 535	1 484 970
Totaal	109 182	44 246	194 489	322 890	355 347	246 616	670 828	269 135	327 520	1 232 311	3 772 564

**Tabel 2.B.2.- PERSONEN MET EEN BETREKKING: BEROEPSSTATUUT NAAR BEDRIJFSTAK,
VOLGENS LEEFTIJD EN WOONPLAATS**

HET RIJK

Jaar 1992

BEROEPSSTATUUT EN LEEFTIJD	Bedrijfstak										Totaal
	N.A.C.E. 0	N.A.C.E. 1	N.A.C.E. 2	N.A.C.E. 3	N.A.C.E. 4	N.A.C.E. 5	N.A.C.E. 6	N.A.C.E. 7	N.A.C.E. 8	N.A.C.E. 9	
Werkgever											
15 tot 24 jaar	-	-	-	-	-	78	463	143	-	152	836
25 tot 44 jaar	515	-	577	1 771	3 293	5 557	16 606	934	3 512	3 220	35 985
45 tot 64 jaar	399	-	873	978	2 054	4 209	9 155	428	2 460	1 804	22 360
65 jaar en meer	-	-	118	114	137	-	533	127	-	-	1 029
Totaal	914	-	1 568	2 863	5 484	9 844	26 757	1 632	5 972	5 176	60 210
Zelfstandige											
15 tot 24 jaar	2 525	-	-	291	663	1 810	7 406	551	2 811	3 424	19 481
25 tot 44 jaar	28 069	-	1 461	6 873	14 000	27 704	109 161	6 062	35 412	64 450	293 192
45 tot 64 jaar	35 036	324	1 286	4 654	8 425	14 202	74 190	3 511	20 015	21 727	183 370
65 jaar en meer	1 894	-	-	269	615	669	5 560	151	1 765	1 301	12 224
Totaal	67 524	324	2 747	12 087	23 703	44 385	196 317	10 275	60 003	90 902	508 267
Arbeider											
15 tot 24 jaar	2 992	1 887	16 160	31 453	44 465	27 103	39 603	5 382	3 333	27 928	200 306
25 tot 44 jaar	4 895	4 437	69 837	130 934	146 911	89 916	93 367	53 147	11 766	98 828	704 038
45 tot 64 jaar	2 214	4 938	28 694	36 175	40 046	36 557	27 662	18 990	4 547	31 892	231 715
65 jaar en meer	-	-	143	-	-	212	204	-	234	588	1 381
Totaal	10 101	11 262	114 834	198 562	231 422	153 788	160 836	77 519	19 880	159 236	1 137 440
Bediende											
15 tot 24 jaar	62	2 117	6 980	9 608	7 393	3 590	44 586	7 918	24 220	31 411	137 885
25 tot 44 jaar	791	13 129	47 320	70 146	56 925	20 748	152 535	39 181	157 153	211 175	769 103
45 tot 64 jaar	80	10 500	20 377	28 071	23 150	7 604	39 479	9 627	44 444	47 108	230 440
65 jaar en meer	-	-	-	-	166	-	205	187	543	502	1 603
Totaal	933	25 746	74 677	107 825	87 634	31 942	236 805	56 913	226 360	290 196	1 139 031
Ambtenaar											
15 tot 24 jaar	-	143	-	-	-	-	-	5 365	559	39 917	45 984
25 tot 44 jaar	-	4 292	-	225	951	437	350	81 803	6 621	436 562	531 241
45 tot 64 jaar	295	2 484	185	139	824	755	-	34 295	2 943	201 556	243 476
65 jaar en meer	-	-	-	-	-	-	-	-	-	2 033	2 033
Totaal	295	6 919	185	364	1 775	1 192	350	121 463	10 123	680 068	822 734
Helper											
15 tot 24 jaar	4 149	-	-	-	666	1 034	4 034	-	497	304	10 684
25 tot 44 jaar	10 845	-	178	801	3 419	3 560	27 915	679	2 680	4 343	54 420
45 tot 64 jaar	13 956	-	300	386	1 266	888	17 013	650	2 007	2 097	38 563
65 jaar en meer	466	-	-	-	-	-	789	-	-	-	1 255
Totaal	29 416	-	478	1 187	5 351	5 482	49 751	1 329	5 184	6 744	104 922
Totaal											
15 tot 24 jaar	9 728	4 147	23 140	41 352	53 187	33 615	96 092	19 359	31 420	103 136	415 176
25 tot 44 jaar	45 115	21 858	119 373	210 750	225 499	147 922	399 934	181 806	217 144	818 578	2 387 979
45 tot 64 jaar	51 980	18 246	51 715	70 403	75 765	64 215	167 499	67 501	76 416	306 184	949 924
65 jaar en meer	2 360	-	261	383	918	881	7 291	465	2 542	4 424	19 525
Totaal	109 183	44 251	194 489	322 888	355 369	246 633	670 816	269 131	327 522	1 232 322	3 772 604

**Tabel 2.B.3.- PERSONEN MET EEN BETREKKING: BEROEPSSTATUUT NAAR DE GEWONE
WEKELIJKSE ARBEIDSDUUR, VOLGENS GESLACHT EN WOONPLAATS**

HET RIJK

Jaar 1992

BEROEPSSTATUUT EN GESLACHT	Gewone wekelijkse arbeidsduur								Totaal	Sterk variërend
	1 - 10 uren	11 - 20 uren	21 - 30 uren	31 - 36 uren	37 - 38 uren	39 - 40 uren	41 - 42 uren	43 uren en meer		
Werkgever										
Mannen	-	94	246	316	1 766	5 832	333	30 112	38 699	14 046
Vrouwen	119	120	436	136	924	353	-	3 202	5 290	2 166
Totaal	119	214	682	452	2 690	6 185	333	33 314	43 989	16 212
Zelfstandige										
Mannen	984	3 537	5 199	2 785	8 053	38 481	444	197 243	256 726	103 476
Vrouwen	2 722	7 698	8 922	5 872	3 482	21 011	1 178	63 095	113 980	34 075
Totaal	3 706	11 235	14 121	8 657	11 535	59 492	1 622	260 338	370 706	137 551
Arbeider										
Mannen	711	11 472	9 802	30 710	442 606	309 374	733	21 543	826 951	13 463
Vrouwen	11 985	72 250	26 867	15 198	112 784	53 951	713	1 498	295 246	1 750
Totaal	12 696	83 722	36 669	45 908	555 390	363 325	1 446	23 041	1 122 197	15 213
Bediende										
Mannen	801	7 522	5 696	34 939	311 701	121 107	1 632	54 947	538 345	19 887
Vrouwen	5 078	107 892	65 911	46 322	253 694	85 285	886	10 294	575 362	5 439
Totaal	5 879	115 414	71 607	81 261	565 395	206 392	2 518	65 241	1 113 707	25 326
Ambtenaar										
Mannen	1 605	13 922	44 041	27 298	291 275	50 135	2 350	19 756	450 382	8 628
Vrouwen	5 956	74 927	87 112	31 073	120 945	28 962	1 193	10 215	360 383	3 359
Totaal	7 561	88 849	131 153	58 371	412 220	79 097	3 543	29 971	810 765	11 987
Helper										
Mannen	-	197	474	665	716	2 541	-	6 265	10 858	6 132
Vrouwen	2 369	7 628	7 712	2 145	1 706	15 127	131	31 754	68 572	19 362
Totaal	2 369	7 825	8 186	2 810	2 422	17 668	131	38 019	79 430	25 494
Totaal										
Mannen	4 101	36 744	65 458	96 713	1 056 117	527 470	5 492	329 866	2 121 961	165 632
Vrouwen	28 229	270 515	196 960	100 746	493 535	204 689	4 101	120 058	1 418 833	66 151
Totaal	32 330	307 259	262 418	197 459	1 549 652	732 159	9 593	449 924	3 540 794	231 783

**Tabel 2.B.4.- PERSONEN MET EEN BETREKKING: BEROEPSSTATUUT NAAR DE GEWONE
WEKELIJKSE ARBEIDSDUUR, VOLGENS LEEFTIJD EN WOONPLAATS**

HET RIJK

Jaar 1992

BEROEPSSTATUUT EN LEEFTIJD	Gewone wekelijkse arbeidsduur								Totaal	Sterk variërend
	1 - 10 uren	11 - 20 uren	21 - 30 uren	31 - 36 uren	37 - 38 uren	39 - 40 uren	41 - 42 uren	43 uren en meer		
Werkgever										
15 tot 24 jaar	-	-	-	-	188	146	-	221	555	281
25 tot 44 jaar	-	-	595	136	1 411	3 344	333	20 386	26 205	9 776
45 tot 64 jaar	119	214	87	316	915	2 451	-	12 487	16 589	5 770
65 jaar en meer	-	-	-	-	177	245	-	220	642	387
Totaal	119	214	682	452	2 691	6 186	333	33 314	43 991	16 214
Zelfstandige										
15 tot 24 jaar	-	225	716	660	410	3 515	371	8 911	14 808	4 673
25 tot 44 jaar	1 055	5 374	7 889	5 031	7 643	36 101	508	153 255	216 856	76 326
45 tot 64 jaar	2 019	4 631	4 821	2 682	3 032	18 164	626	93 102	129 077	54 297
65 jaar en meer	629	1 000	693	282	450	1 715	117	5 081	9 967	2 253
Totaal	3 703	11 230	14 119	8 655	11 535	59 495	1 622	260 349	370 708	137 549
Arbeider										
15 tot 24 jaar	1 320	15 014	10 188	7 562	96 317	64 136	519	2 091	197 147	3 154
25 tot 44 jaar	8 353	51 038	21 210	28 007	346 464	225 040	622	14 855	695 589	8 439
45 tot 64 jaar	2 855	17 353	5 273	10 337	112 221	73 814	305	5 931	228 089	3 619
65 jaar en meer	167	325	-	-	384	341	-	164	1 381	-
Totaal	12 695	83 730	36 671	45 906	555 386	363 331	1 446	23 041	1 122 206	15 212
Bediende										
15 tot 24 jaar	877	13 171	9 039	8 246	75 001	26 051	391	3 280	136 056	1 834
25 tot 44 jaar	2 902	83 628	50 132	57 722	371 031	141 228	1 298	43 392	751 333	17 766
45 tot 64 jaar	1 886	18 259	12 337	15 195	119 037	38 987	830	18 277	224 808	5 626
65 jaar en meer	213	355	99	95	324	128	-	290	1 504	99
Totaal	5 878	115 413	71 607	81 258	565 393	206 394	2 519	65 239	1 113 701	25 325
Ambtenaar										
15 tot 24 jaar	926	4 565	7 367	2 081	24 757	4 641	149	785	45 271	712
25 tot 44 jaar	4 410	61 933	79 991	36 852	271 543	51 586	1 975	15 869	524 159	7 090
45 tot 64 jaar	2 139	21 978	43 564	19 339	115 609	22 423	1 420	12 832	239 304	4 182
65 jaar en meer	85	370	228	103	312	447	-	489	2 034	-
Totaal	7 560	88 846	131 150	58 375	412 221	79 097	3 544	29 975	810 768	11 984
Helper										
15 tot 24 jaar	-	109	694	649	626	2 024	-	3 377	7 479	3 201
25 tot 44 jaar	1 131	4 303	4 262	607	1 539	10 466	-	20 043	42 351	12 070
45 tot 64 jaar	1 140	3 413	3 015	1 554	257	4 875	131	14 251	28 636	9 937
65 jaar en meer	99	-	217	-	-	302	-	351	969	285
Totaal	2 370	7 825	8 188	2 810	2 422	17 667	131	38 022	79 435	25 493
Totaal										
15 tot 24 jaar	3 123	33 084	28 004	19 198	197 299	100 513	1 430	18 665	401 316	13 855
25 tot 44 jaar	17 851	206 276	164 079	128 355	999 631	467 765	4 736	267 800	2 256 493	131 467
45 tot 64 jaar	10 158	65 848	69 097	49 423	351 071	160 714	3 312	156 880	866 503	83 431
65 jaar en meer	1 193	2 050	1 237	480	1 647	3 178	117	6 595	16 497	3 024
Totaal	32 325	307 258	262 417	197 456	1 549 648	732 170	9 595	449 940	3 540 809	231 777

**Tabel 1.B.7.- PERSONEN MET EEN BETREKKING: VERDELING VOLGENS GESLACHT,
LEEFTIJD, PROVINCIE EN GEWEST VAN DE WERKPLAATS**

HET RIJK

Jaar 1992

WERKPLAATS EN GESLACHT	Leeftijdsgroepen											Alge- meen totaal
	15 - 19 jaar	20 - 24 jaar	25 - 29 jaar	30 - 34 jaar	35 - 39 jaar	40 - 44 jaar	45 - 49 jaar	50 - 54 jaar	55 - 59 jaar	60 - 64 jaar	65 jaar en meer	
Antwerpen												
Mannen	1 928	38 954	65 894	65 234	62 200	54 775	49 345	37 311	24 373	8 989	1 186	410 189
Vrouwen	2 311	32 555	45 198	41 788	36 890	27 169	20 633	12 562	6 114	1 713	270	227 203
Totaal	4 239	71 509	111 092	107 022	99 090	81 944	69 978	49 873	30 487	10 702	1 456	637 392
Brabant												
Mannen	4 864	43 941	97 023	104 340	95 071	84 803	72 221	54 730	38 444	17 556	3 542	616 535
Vrouwen	2 920	43 526	82 862	74 956	66 833	56 333	43 739	22 640	14 243	4 305	1 791	414 148
Totaal	7 784	87 467	179 885	179 296	161 904	141 136	115 960	77 370	52 687	21 861	5 333	1 030 683
Henegouwen												
Mannen	2 781	17 246	29 111	34 578	34 501	34 583	24 819	15 868	9 947	3 725	1 043	208 202
Vrouwen	906	16 958	24 424	25 223	27 524	24 654	14 100	10 231	4 594	2 066	1 120	151 800
Totaal	3 687	34 204	53 535	59 801	62 025	59 237	38 919	26 099	14 541	5 791	2 163	360 002
Luik												
Mannen	2 669	15 107	28 914	32 291	31 962	31 359	22 462	16 227	10 889	4 846	2 748	199 474
Vrouwen	1 360	14 587	22 535	24 467	22 644	20 433	13 334	9 904	6 402	1 724	389	137 779
Totaal	4 029	29 694	51 449	56 758	54 606	51 792	35 796	26 131	17 291	6 570	3 137	337 253
Limburg												
Mannen	1 780	16 992	26 073	27 320	27 276	22 100	18 441	12 310	7 463	2 340	460	162 555
Vrouwen	1 676	13 801	20 470	17 865	15 285	10 024	7 212	4 631	2 444	579	179	94 166
Totaal	3 456	30 793	46 543	45 185	42 561	32 124	25 653	16 941	9 907	2 919	639	256 721
Luxemburg												
Mannen	806	3 530	6 773	6 637	6 072	5 894	4 635	4 399	3 009	1 901	503	44 159
Vrouwen	107	2 627	4 141	4 853	4 472	3 950	2 355	1 864	1 226	615	223	26 433
Totaal	913	6 157	10 914	11 490	10 544	9 844	6 990	6 263	4 235	2 516	726	70 592
Namen												
Mannen	761	5 885	10 340	11 990	13 148	12 138	7 443	7 145	3 548	2 161	637	75 196
Vrouwen	316	5 493	9 971	10 395	9 119	8 514	5 444	2 793	2 297	702	657	55 701
Totaal	1 077	11 378	20 311	22 385	22 267	20 652	12 887	9 938	5 845	2 863	1 294	130 897
Oost-Vlaanderen												
Mannen	3 314	25 193	37 960	40 811	37 986	40 947	32 415	26 874	18 465	5 624	1 567	271 156
Vrouwen	3 273	25 791	33 821	33 731	30 194	25 977	18 289	11 327	6 628	1 943	873	191 847
Totaal	6 587	50 984	71 781	74 542	68 180	66 924	50 704	38 201	25 093	7 567	2 440	463 003
West-Vlaanderen												
Mannen	3 509	22 292	41 740	40 071	36 187	32 077	29 979	24 352	15 658	6 538	1 654	254 057
Vrouwen	3 230	24 281	33 975	29 454	25 288	19 679	13 363	9 384	5 571	1 253	479	165 957
Totaal	6 739	46 573	75 715	69 525	61 475	51 756	43 342	33 736	21 229	7 791	2 133	420 014
Brussel												
Mannen	2 420	26 193	56 337	62 009	59 898	53 108	46 255	35 509	22 484	10 707	2 174	377 094
Vrouwen	1 404	25 230	49 547	46 677	39 945	35 195	28 098	14 483	8 829	2 726	1 259	253 393
Totaal	3 824	51 423	105 884	108 686	99 843	88 303	74 353	49 992	31 313	13 433	3 433	630 487
Vlaanderen												
Mannen	12 329	117 344	204 427	207 718	190 502	174 225	149 916	115 347	78 326	28 761	5 747	1 284 642
Vrouwen	11 929	111 006	160 330	144 522	127 188	98 696	70 347	43 734	24 831	6 713	2 087	801 383
Totaal	24 258	228 350	364 757	352 240	317 690	272 921	220 263	159 081	103 157	35 474	7 834	2 086 025
Wallonie												
Mannen	7 663	45 604	83 060	93 546	94 004	91 342	65 587	48 356	30 983	14 214	5 416	579 775
Vrouwen	2 765	43 379	67 516	71 532	71 110	62 842	40 025	27 120	15 859	5 459	2 635	410 242
Totaal	10 428	88 983	150 576	165 078	165 114	154 184	105 612	75 476	46 842	19 673	8 051	990 017
Het Rijk												
Mannen	22 412	189 141	343 824	363 273	344 404	318 875	261 758	199 212	131 793	53 682	13 337	2 241 511
Vrouwen	16 098	179 615	277 393	262 731	238 243	196 733	138 470	85 337	49 519	14 898	5 981	1 465 018
Totaal	38 510	368 756	621 217	626 004	582 647	515 608	400 228	284 549	181 312	68 580	19 318	3 706 529
Buitenland												
Mannen	167	3 212	9 680	8 014	5 227	7 074	4 261	5 459	2 205	658	102	46 059
Vrouwen	76	4 446	4 607	3 467	3 108	1 489	1 684	801	-	157	99	19 934
Totaal	243	7 658	14 287	11 481	8 335	8 563	5 945	6 260	2 205	815	201	65 993
Totaal												
Mannen	22 579	192 353	353 504	371 287	349 631	325 749	266 019	204 671	133 998	54 340	13 439	2 287 570
Vrouwen	16 174	184 061	282 000	265 198	241 351	198 222	140 154	86 138	49 519	15 055	6 080	1 484 952
Totaal	38 753	376 414	635 504	637 485	590 982	523 971	406 173	290 809	183 517	69 395	19 519	3 772 522
Nog te beginnen betrekking												
Mannen	120	678	245	-	320	-	-	-	65	-	-	1 428
Vrouwen	-	138	-	497	-	150	334	-	-	-	-	1 119
Totaal	120	816	245	497	320	150	334	-	65	-	-	2 547

**Tabel 1.B.8. - PERSONEN MET EEN BETREKKING: BEDRIJFSTAK - NACE
VOLGENS GESLACHT, LEEFTIJD EN WOONPLAATS**

HET RIJK

Jaar 1992

BEDRIJFSTAK EN GESLACHT	Leeftijdsgroepen											Alge- meen totaal
	15 - 19 jaar	20 - 24 jaar	25 - 29 jaar	30 - 34 jaar	35 - 39 jaar	40 - 44 jaar	45 - 49 jaar	50 - 54 jaar	55 - 59 jaar	60 - 64 jaar	65 jaar en meer	
N.A.C.E. - 0												
Mannen	822	5 913	7 794	9 390	4 694	8 214	6 987	8 040	11 504	7 365	1 535	72 258
Vrouwen	581	2 415	3 331	4 474	2 997	4 231	4 517	5 965	4 747	2 860	825	36 943
Totaal	1 403	8 328	11 125	13 864	7 691	12 445	11 504	14 005	16 251	10 225	2 360	109 201
N.A.C.E. - 1												
Mannen	326	2 583	3 202	4 172	3 741	6 844	6 259	6 337	3 882	840	-	38 186
Vrouwen	-	1 239	592	738	1 189	1 382	444	398	88	-	-	6 070
Totaal	326	3 822	3 794	4 910	4 930	8 226	6 703	6 735	3 970	840	-	44 256
N.A.C.E. - 2												
Mannen	1 234	15 523	23 225	23 202	25 719	24 852	17 932	18 891	9 286	1 338	261	161 463
Vrouwen	172	6 213	7 635	6 333	5 259	3 158	2 634	1 127	507	-	-	33 038
Totaal	1 406	21 736	30 860	29 535	30 978	28 010	20 566	20 018	9 793	1 338	261	194 501
N.A.C.E. - 3												
Mannen	3 634	30 181	47 864	44 742	41 456	37 064	31 049	19 569	8 142	2 874	383	266 958
Vrouwen	848	6 691	8 463	11 570	9 863	9 740	6 595	1 587	585	-	-	55 942
Totaal	4 482	36 872	56 327	56 312	51 319	46 804	37 644	21 156	8 727	2 874	383	322 900
N.A.C.E. - 4												
Mannen	3 331	26 459	46 945	37 730	34 532	26 688	25 847	18 718	10 364	4 073	540	235 227
Vrouwen	2 675	20 722	25 983	21 260	18 745	13 617	10 281	4 618	1 526	340	378	120 145
Totaal	6 006	47 181	72 928	58 990	53 277	40 305	36 128	23 336	11 890	4 413	918	355 372
N.A.C.E. - 5												
Mannen	5 595	24 862	38 740	35 533	31 624	32 034	25 036	21 316	11 387	3 892	675	230 694
Vrouwen	228	2 929	3 426	2 950	1 922	1 697	1 064	877	403	239	206	15 941
Totaal	5 823	27 791	42 166	38 483	33 546	33 731	26 100	22 193	11 790	4 131	881	246 635
N.A.C.E. - 6												
Mannen	5 500	37 091	54 510	57 178	45 251	46 892	37 194	28 864	20 571	10 870	3 997	347 918
Vrouwen	6 338	47 163	64 667	48 941	41 308	41 195	31 576	19 423	14 175	4 834	3 291	322 911
Totaal	11 838	84 254	119 177	106 119	86 559	88 087	68 770	48 287	34 746	15 704	7 288	670 829
N.A.C.E. - 7												
Mannen	197	12 035	29 987	41 972	43 839	34 484	25 386	20 486	9 493	2 941	338	221 158
Vrouwen	245	6 888	9 898	9 773	7 957	3 901	3 998	2 635	1 928	635	127	47 985
Totaal	442	18 923	39 885	51 745	51 796	38 385	29 384	23 121	11 421	3 576	465	269 143
N.A.C.E. - 8												
Mannen	440	12 156	31 180	34 250	30 272	27 818	22 637	16 669	10 036	5 490	2 085	193 033
Vrouwen	902	17 925	29 659	25 020	23 011	15 940	10 619	6 512	3 350	1 109	457	134 504
Totaal	1 342	30 081	60 839	59 270	53 283	43 758	33 256	23 181	13 386	6 599	2 542	327 537
N.A.C.E. - 9												
Mannen	1 501	25 566	70 068	83 125	88 519	80 876	67 710	45 788	39 348	14 655	3 628	520 784
Vrouwen	4 185	71 887	128 349	135 156	129 116	103 365	68 434	43 001	22 208	5 042	796	711 539
Totaal	5 686	97 453	198 417	218 281	217 635	184 241	136 144	88 789	61 556	19 697	4 424	1 232 323
Totaal												
Mannen	22 580	192 369	353 515	371 294	349 647	325 766	266 037	204 678	134 013	54 338	13 442	2 287 679
Vrouwen	16 174	184 072	282 003	266 215	241 367	198 226	140 162	86 143	49 517	15 059	6 080	1 485 018
Totaal	38 754	376 441	635 518	637 509	591 014	523 992	406 199	290 821	183 530	69 397	19 522	3 772 697
Nog te beginnen betrekking												
Mannen	120	678	245	-	320	-	-	-	65	-	-	1 428
Vrouwen	-	138	-	497	-	150	334	-	-	-	-	1 119
Totaal	120	816	245	497	320	150	334	-	65	-	-	2 547

**Tabel 1.B.9.- PERSONEN MET EEN BETREKKING: BEROEPSKLASSE I.S.C.O
VOLGENS GESLACHT, LEEFTIJD EN WOONPLAATS**

HET RIJK

Jaar 1992

BEROEPSKLASSE EN GESLACHT	Leeftijdsgroepen											Alge- meen totaal
	15 - 19 jaar	20 - 24 jaar	25 - 29 jaar	30 - 34 jaar	35 - 39 jaar	40 - 44 jaar	45 - 49 jaar	50 - 54 jaar	55 - 59 jaar	60 - 64 jaar	65 jaar en meer	
I.S.C.O. - 1												
Mannen	340	19 953	66 429	69 096	66 511	66 031	54 723	37 877	24 234	10 376	4 583	420 153
Vrouwen	556	46 988	86 801	81 540	76 730	61 145	40 585	22 445	9 369	2 144	270	428 573
Totaal	896	66 941	153 230	150 636	143 241	127 176	95 308	60 322	33 603	12 520	4 853	848 726
I.S.C.O. - 2												
Mannen	-	1 606	10 263	18 088	19 341	18 735	17 070	12 681	10 662	7 413	2 114	117 973
Vrouwen	-	1 338	2 978	5 369	4 725	4 595	2 616	2 213	2 058	862	633	27 387
Totaal	-	2 944	13 241	23 457	24 066	23 330	19 686	14 894	12 720	8 275	2 747	145 360
I.S.C.O. - 3												
Mannen	511	18 489	44 029	49 770	56 989	48 188	36 810	31 976	21 295	7 040	272	315 369
Vrouwen	2 839	51 067	80 344	82 937	74 087	52 178	34 855	18 116	8 871	2 868	289	408 451
Totaal	3 350	69 556	124 373	132 707	131 076	100 366	71 665	50 092	30 166	9 908	561	723 820
I.S.C.O. - 4												
Mannen	847	11 854	22 171	24 387	22 646	24 908	18 897	18 487	13 010	7 439	2 314	166 960
Vrouwen	4 191	23 872	35 683	25 463	20 426	21 817	16 665	13 258	9 308	4 282	2 571	177 536
Totaal	5 038	35 726	57 854	49 850	43 072	46 725	35 562	31 745	22 318	11 721	4 885	344 496
I.S.C.O. - 5												
Mannen	1 940	13 474	21 572	21 761	20 121	19 967	16 246	10 407	6 923	2 029	1 124	135 564
Vrouwen	4 692	29 382	42 830	42 006	39 529	35 569	25 754	17 136	13 100	1 636	1 310	252 944
Totaal	6 632	42 856	64 402	63 767	59 650	55 536	42 000	27 543	20 023	3 665	2 434	388 508
I.S.C.O. - 6												
Mannen	892	5 860	10 692	10 535	6 043	8 633	7 432	8 388	12 153	7 346	1 561	79 535
Vrouwen	581	2 242	3 381	4 524	3 201	3 954	4 520	6 075	4 842	2 860	825	37 005
Totaal	1 473	8 102	14 073	15 059	9 244	12 587	11 952	14 463	16 995	10 206	2 386	116 540
I.S.C.O. - 7/8/9												
Mannen	17 755	115 312	166 863	168 786	152 281	134 897	112 175	83 165	44 534	12 592	1 470	1 009 830
Vrouwen	3 317	28 768	29 128	23 869	22 549	18 972	15 171	6 906	1 969	410	181	151 240
Totaal	21 072	144 080	195 991	192 655	174 830	153 869	127 346	90 071	46 503	13 002	1 651	1 161 070
I.S.C.O. - 9A												
Mannen	296	5 683	11 020	8 717	5 438	4 353	2 539	1 694	1 051	101	-	40 892
Vrouwen	-	-	683	375	120	-	-	-	-	-	-	1 178
Totaal	296	5 683	11 703	9 092	5 558	4 353	2 539	1 694	1 051	101	-	42 070
Totaal												
Mannen	22 581	192 231	353 039	371 140	349 370	325 712	265 892	204 675	133 862	54 336	13 438	2 286 276
Vrouwen	16 176	183 657	281 828	266 083	241 367	198 230	140 166	86 149	49 517	15 062	6 079	1 484 314
Totaal	38 757	375 888	634 867	637 223	590 737	523 942	406 058	290 824	183 379	69 398	19 517	3 770 590
Beschutte werkplaats												
Mannen	-	132	460	157	278	54	132	-	147	-	-	1 360
Vrouwen	-	404	172	124	-	-	-	-	-	-	-	700
Totaal	-	536	632	281	278	54	132	-	147	-	-	2 060
Algemeen totaal												
Mannen	22 581	192 363	353 499	371 297	349 648	325 766	266 024	204 675	134 009	54 336	13 438	2 287 636
Vrouwen	16 176	184 061	282 000	266 207	241 367	198 230	140 166	86 149	49 517	15 062	6 079	1 485 014
Totaal	38 757	376 424	635 499	637 504	591 015	523 996	406 190	290 824	183 526	69 398	19 517	3 772 650
Nog te beginnen betrekking												
Mannen	120	678	245	-	320	-	-	-	65	-	-	1 428
Vrouwen	-	138	-	497	-	150	334	-	-	-	-	1 119
Totaal	120	816	245	497	320	150	334	-	65	-	-	2 547

**Tabel 2.B.11.- PERSONEN MET EEN BETREKKING: BEROEPSKLASSE NAAR BEDRIJFSTAK
VOLGENS GESLACHT EN WOONPLAATS**

HET RIJK

Jaar 1992

BEROEPSKLASSE EN GESLACHT	Bedrijfstak										Totaal
	N.A.C.E. 0	N.A.C.E. 1	N.A.C.E. 2	N.A.C.E. 3	N.A.C.E. 4	N.A.C.E. 5	N.A.C.E. 6	N.A.C.E. 7	N.A.C.E. 8	N.A.C.E. 9	
I.S.C.O. - 1											
Mannen	883	8 407	24 383	37 859	15 370	11 302	20 719	15 077	69 469	216 680	420 149
Vrouwen	46	498	3 808	3 542	5 946	1 505	15 852	2 123	22 143	373 104	428 567
Totaal	929	8 905	28 191	41 401	21 316	12 807	36 571	17 200	91 612	589 784	848 716
I.S.C.O. - 2											
Mannen	777	756	5 426	9 404	9 227	17 608	20 454	8 048	24 683	21 592	117 975
Vrouwen	137	150	282	1 126	1 533	1 527	5 735	1 679	5 798	9 416	27 383
Totaal	914	906	5 708	10 530	10 760	19 135	26 189	9 727	30 481	31 008	145 358
I.S.C.O. - 3											
Mannen	181	7 959	16 954	21 563	22 717	5 619	24 777	73 913	60 087	81 606	315 376
Vrouwen	268	5 240	16 502	21 931	26 146	9 780	67 745	33 277	89 929	137 650	408 468
Totaal	449	13 199	33 456	43 494	48 863	15 399	92 522	107 190	150 016	219 256	723 844
I.S.C.O. - 4											
Mannen	385	1 586	5 269	10 713	11 502	2 590	108 916	2 226	21 192	2 584	166 963
Vrouwen	175	-	1 313	1 629	5 218	882	155 769	774	8 540	3 226	177 526
Totaal	560	1 586	6 582	12 342	16 720	3 472	264 685	3 000	29 732	5 810	344 489
I.S.C.O. - 5											
Mannen	297	621	1 727	1 802	1 398	355	50 403	4 113	4 957	69 886	135 559
Vrouwen	-	180	2 216	1 982	3 702	619	61 716	6 612	6 782	169 117	252 926
Totaal	297	801	3 943	3 784	5 100	974	112 119	10 725	11 739	239 003	388 485
I.S.C.O. - 6											
Mannen	68 990	-	-	-	594	313	1 039	-	598	7 990	79 524
Vrouwen	35 671	-	-	-	-	-	724	178	-	420	36 993
Totaal	104 661	-	-	-	594	313	1 763	178	598	8 410	116 517
I.S.C.O. - 7/8/9											
Mannen	732	18 616	107 700	185 613	174 415	192 893	121 615	117 458	12 040	78 749	1 009 831
Vrouwen	634	-	8 915	25 722	77 601	1 628	15 370	3 337	1 316	16 718	151 241
Totaal	1 366	18 616	116 615	211 335	252 016	194 521	136 985	120 795	13 356	95 467	1 161 072
I.S.C.O. - 9A											
Mannen	-	231	-	-	-	-	-	314	-	40 344	40 889
Vrouwen	-	-	-	-	-	-	-	-	-	1 178	1 178
Totaal	-	231	-	-	-	-	-	314	-	41 522	42 067
Totaal											
Mannen	72 245	38 176	161 459	266 954	235 223	230 680	347 923	221 149	193 026	519 431	2 286 266
Vrouwen	36 931	6 068	33 036	55 932	120 146	15 941	322 911	47 980	134 508	710 829	1 484 282
Totaal	109 176	44 244	194 495	322 886	355 369	246 621	670 834	269 129	327 534	1 230 260	3 770 548
Beschutte werkplaats											
Mannen	-	-	-	-	-	-	-	-	-	1 361	1 361
Vrouwen	-	-	-	-	-	-	-	-	-	700	700
Totaal	-	-	-	-	-	-	-	-	-	2 061	2 061
Algemeen totaal											
Mannen	72 245	38 176	161 459	266 954	235 223	230 680	347 923	221 149	193 026	520 792	2 287 627
Vrouwen	36 931	6 068	33 036	55 932	120 146	15 941	322 911	47 980	134 508	711 529	1 484 982
Totaal	109 176	44 244	194 495	322 886	355 369	246 621	670 834	269 129	327 534	1 232 321	3 772 609

**Tabel 1.B.10.- PERSONEN MET EEN BETREKKING: VOLTIJDS OF DEELTIJDS WERK
VOLGENS GESLACHT, LEEFTIJD EN WOONPLAATS**

HET RIJK

Jaar 1992

VOLTUJDS OF DEELTIJDS WERK EN GESLACHT	Leeftijdsgroepen											Alge- meen totaal
	15 - 19 jaar	20 - 24 jaar	25 - 29 jaar	30 - 34 jaar	35 - 39 jaar	40 - 44 jaar	45 - 49 jaar	50 - 54 jaar	55 - 59 jaar	60 - 64 jaar	65 jaar en meer	
Volgtijds werk												
Mannen	16 665	184 897	346 321	366 911	344 870	321 340	263 492	201 009	130 861	51 861	11 082	2 239 309
Vrouwen	11 160	142 481	210 843	181 146	165 995	141 248	102 222	60 937	34 775	11 388	5 045	1 067 240
Totaal	27 825	327 378	557 164	548 057	510 865	462 588	365 714	261 946	165 636	63 249	16 127	3 306 549
Deeltijds werk (reden)												
- Volgt onderwijs/opleid.												
Mannen	4 898	1 186	469	56	-	-	116	-	-	-	-	6 725
Vrouwen	1 741	843	142	235	276	-	-	-	-	-	-	3 237
Totaal	6 639	2 029	611	291	276	-	116	-	-	-	-	9 962
- Ziek, gehandicapt												
Mannen	-	152	186	157	711	452	900	784	253	684	-	4 279
Vrouwen	-	285	815	704	579	943	1 598	610	471	-	-	6 005
Totaal	-	437	1 001	861	1 290	1 395	2 498	1 394	724	684	-	10 284
- Geen volt. arbeid gevonden												
Mannen	151	4 176	4 734	1 931	1 420	1 326	285	1 138	781	179	-	16 121
Vrouwen	1 836	25 020	33 305	23 349	14 996	11 479	7 373	3 703	2 104	520	95	123 780
Totaal	1 987	29 196	38 039	25 280	16 416	12 805	7 658	4 841	2 885	699	95	139 901
- Familiale omstandigheden												
Mannen	-	123	656	157	502	813	170	-	221	-	54	2 696
Vrouwen	382	7 184	24 822	47 733	44 078	31 022	17 261	10 184	5 891	1 151	76	189 784
Totaal	382	7 307	25 478	47 890	44 580	31 835	17 431	10 184	6 112	1 151	130	192 480
- Wenst geen volt. arbeid												
Mannen	114	151	236	683	921	363	-	428	576	387	973	4 832
Vrouwen	-	3 385	4 141	6 841	8 277	7 706	6 478	5 685	2 286	443	146	45 388
Totaal	114	3 536	4 377	7 524	9 198	8 069	6 478	6 113	2 862	830	1 119	50 220
- Geeft geen reden op												
Mannen	170	151	278	589	386	482	456	705	-	101	102	3 420
Vrouwen	337	1 137	2 752	1 305	1 819	2 349	1 728	1 210	869	360	-	13 866
Totaal	507	1 288	3 030	1 894	2 205	2 831	2 184	1 915	869	461	102	17 286
- Andere reden												
Mannen	582	1 511	619	800	814	978	597	614	1 307	1 127	1 228	10 177
Vrouwen	718	3 726	5 184	4 895	5 338	3 475	3 495	3 809	3 123	1 198	717	35 678
Totaal	1 300	5 237	5 803	5 695	6 152	4 453	4 092	4 423	4 430	2 325	1 945	45 855
Totaal (deeltijds werk)												
Mannen	5 915	7 450	7 178	4 373	4 754	4 414	2 524	3 669	3 138	2 478	2 357	48 250
Vrouwen	5 014	41 580	71 161	85 062	75 363	56 974	37 933	25 201	14 744	3 672	1 034	417 738
Totaal	10 929	49 030	78 339	89 435	80 117	61 388	40 457	28 870	17 882	6 150	3 391	465 988
Algemeen totaal												
Mannen	22 580	192 347	353 499	371 284	349 624	325 754	266 016	204 678	133 999	54 339	13 439	2 287 559
Vrouwen	16 174	184 061	282 004	266 208	241 358	198 222	140 155	86 138	49 519	15 060	6 079	1 484 978
Totaal	38 754	376 408	635 503	637 492	590 982	523 976	406 171	290 816	183 518	69 399	19 518	3 772 537
Nog te beginnen betrekking												
Mannen	120	678	245	-	320	-	-	-	65	-	-	1 428
Vrouwen	-	138	-	497	-	150	334	-	-	-	-	1 119
Totaal	120	816	245	497	320	150	334	-	65	-	-	2 547

**Tabel 2.B.15.- PERSONEN MET EEN BETREKKING: VOLTIJDS OF DEELTIJDS WERK
NAAR BEDRIJFSTAK VOLGENS LEEFTIJD EN WOONPLAATS**

HET RIJK

Jaar 1992

VOLTIJDS OF DEELTIJDS WERK EN LEEFTIJD	Bedrijfstak										Totaal
	N.A.C.E. 0	N.A.C.E. 1	N.A.C.E. 2	N.A.C.E. 3	N.A.C.E. 4	N.A.C.E. 5	N.A.C.E. 6	N.A.C.E. 7	N.A.C.E. 8	N.A.C.E. 9	
Voltdijs werk											
15 tot 24 jaar	8 470	3 920	22 857	40 821	50 173	31 083	70 227	18 314	29 428	79 920	355 213
25 tot 44 jaar	43 254	20 414	115 643	203 553	214 508	144 165	327 922	175 036	196 167	637 998	2 078 660
45 tot 64 jaar	48 399	18 166	51 169	67 676	72 053	62 913	148 957	64 336	69 591	253 280	856 540
65 jaar en meer	1 948	-	261	383	779	767	6 708	465	1 740	3 076	16 127
Totaal	102 071	42 500	189 930	312 433	337 513	238 928	553 814	258 151	296 926	974 274	3 306 540
Deeltijds werk											
15 tot 24 jaar	1 259	225	284	530	3 009	2 531	25 869	1 046	1 997	23 214	59 964
25 tot 44 jaar	1 863	1 444	3 731	7 188	10 983	3 745	72 009	6 762	20 970	180 567	309 262
45 tot 64 jaar	3 578	78	543	2 724	3 710	1 299	18 541	3 161	6 822	52 899	93 355
65 jaar en meer	410	-	-	-	139	114	581	-	801	1 345	3 390
Totaal	7 110	1 747	4 558	10 442	17 841	7 689	117 000	10 969	30 590	258 025	465 971
Totaal											
15 tot 24 jaar	9 729	4 145	23 141	41 351	53 182	33 614	96 096	19 360	31 425	103 134	415 177
25 tot 44 jaar	45 117	21 858	119 374	210 741	225 491	147 910	399 931	181 798	217 137	818 565	2 387 922
45 tot 64 jaar	51 977	18 244	51 712	70 400	75 763	64 212	167 498	67 497	76 413	306 179	949 895
65 jaar en meer	2 358	-	261	383	918	881	7 289	465	2 541	4 421	19 517
Totaal	109 181	44 247	194 488	322 875	355 354	246 617	670 814	269 120	327 516	1 232 299	3 772 511

**Tabel 4.A.1.- PERSONEN MET EEN BETREKKING: VOLTIJDS OF DEELTIJDS WERK
VOLGENS GESLACHT, BEROEPSKLASSE EN WOONPLAATS**

HET RIJK

Jaar 1992

VOLTIJDS OF DEELTIJDS WERK EN GESLACHT	Beroepsklasse									Alge- meen totaal	
	I.S.C.O. 1	I.S.C.O. 2	I.S.C.O. 3	I.S.C.O. 4	I.S.C.O. 5	I.S.C.O. 6	I.S.C.O. 7/8/9	I.S.C.O. 9A	Totaal		Beschutte werkpl.
Voltijds werk											
Mannen	407 963	117 034	309 933	165 224	127 582	77 234	992 461	40 646	2 238 077	1 228	2 239 305
Vrouwen	305 575	24 527	309 781	129 319	135 080	31 864	129 204	1 178	1 066 528	700	1 067 228
Totaal	713 538	141 561	619 714	294 543	262 662	109 098	1 121 665	41 824	3 304 605	1 928	3 306 533
Deeltijds werk (reden)											
- Volgt onderwijs/opleid.											
Mannen	781	-	336	-	772	91	4 503	243	6 726	-	6 726
Vrouwen	142	-	425	1 299	1 166	-	205	-	3 237	-	3 237
Totaal	923	-	761	1 299	1 938	91	4 708	243	9 963	-	9 963
- Ziek, gehandicapt											
Mannen	359	-	586	245	528	473	2 087	-	4 278	-	4 278
Vrouwen	1 516	-	1 429	314	2 150	77	519	-	6 005	-	6 005
Totaal	1 875	-	2 015	559	2 678	550	2 606	-	10 283	-	10 283
- Geen volt. arbeid gevonden											
Mannen	4 771	-	1 801	289	4 235	235	4 792	-	16 123	-	16 123
Vrouwen	24 323	219	24 453	17 860	48 717	200	8 007	-	123 779	-	123 779
Totaal	29 094	219	26 254	18 149	52 952	435	12 799	-	139 902	-	139 902
- Familiale omstan- digheden											
Mannen	680	107	207	257	378	113	954	-	2 696	-	2 696
Vrouwen	71 250	1 543	49 842	17 429	38 475	2 898	8 360	-	189 797	-	189 797
Totaal	71 930	1 650	50 049	17 686	38 853	3 011	9 314	-	192 493	-	192 493
- Wenst geen volt. arbeid											
Mannen	2 058	186	424	336	823	259	747	-	4 833	-	4 833
Vrouwen	13 303	623	11 315	5 492	12 739	51	1 855	-	45 378	-	45 378
Totaal	15 361	809	11 739	5 828	13 562	310	2 602	-	50 211	-	50 211
- Geeft geen reden op											
Mannen	1 046	102	691	156	449	-	977	-	3 421	-	3 421
Vrouwen	2 186	-	3 722	1 632	4 787	426	1 113	-	13 866	-	13 866
Totaal	3 232	102	4 413	1 788	5 236	426	2 090	-	17 287	-	17 287
- Andere reden											
Mannen	2 485	530	1 378	442	790	1 116	3 304	-	10 045	132	10 177
Vrouwen	10 280	469	7 488	4 181	9 815	1 479	1 972	-	35 684	-	35 684
Totaal	12 765	999	8 866	4 623	10 605	2 595	5 276	-	45 729	132	45 861
Totaal (deeltijds werk)											
Mannen	12 180	925	5 423	1 725	7 975	2 287	17 364	243	48 122	132	48 254
Vrouwen	123 000	2 854	98 674	48 207	117 849	5 131	22 031	-	417 746	-	417 746
Totaal	135 180	3 779	104 097	49 932	125 824	7 418	39 395	243	465 868	132	466 000
Algemeen totaal											
Mannen	420 143	117 959	315 356	166 949	135 557	79 521	1 009 825	40 889	2 286 199	1 360	2 287 559
Vrouwen	428 575	27 381	408 455	177 526	252 929	36 995	151 235	1 178	1 484 274	700	1 484 974
Totaal	848 718	145 340	723 811	344 475	388 486	116 516	1 161 060	42 067	3 770 473	2 060	3 772 533

**Tabel 4.B.1.- PERSONEN MET EEN BETREKKING: VOLTIJDS OF DEELTIJDS WERK
VOLGENS GESLACHT, BEDRIJFSTAK EN WOONPLAATS**

HET RIJK

Jaar 1992

VOLTIJDS OF DEELTIJDS WERK EN GESLACHT	Bedrijfstak - N.A.C.E.										Totaal
	N.A.C.E. 0	N.A.C.E. 1	N.A.C.E. 2	N.A.C.E. 3	N.A.C.E. 4	N.A.C.E. 5	N.A.C.E. 6	N.A.C.E. 7	N.A.C.E. 8	N.A.C.E. 9	
Volgtijds werk											
Mannen	70 523	37 881	161 022	265 161	231 556	227 236	336 024	218 637	190 295	500 962	2 239 297
Vrouwen	31 543	4 618	28 901	47 270	105 954	11 693	217 787	39 512	106 639	473 311	1 067 228
Totaal	102 066	42 499	189 923	312 431	337 510	238 929	553 811	258 149	296 934	974 273	3 306 525
Deeltijds werk (reden)											
- Volgt onderwijs/opleid.											
Mannen	91	174	-	489	1 216	1 793	1 567	143	50	1 202	6 725
Vrouwen	-	-	-	105	205	-	1 804	-	-	1 122	3 236
Totaal	91	174	-	594	1 421	1 793	3 371	143	50	2 324	9 961
- Ziek, gehandicapt											
Mannen	473	-	-	164	306	-	1 288	-	258	1 788	4 277
Vrouwen	77	-	-	134	468	-	1 180	134	83	3 929	6 005
Totaal	550	-	-	298	774	-	2 468	134	341	5 717	10 282
- Geen volt. arbeid gevonden											
Mannen	76	-	-	128	949	671	5 021	1 312	660	7 306	16 123
Vrouwen	200	-	1 503	1 038	4 065	1 002	41 635	2 928	5 728	65 673	123 772
Totaal	276	-	1 503	1 166	5 014	1 673	46 656	4 240	6 388	72 979	139 895
- Familiale omstandigheden											
Mannen	-	123	117	301	113	104	310	256	-	1 371	2 695
Vrouwen	3 004	1 052	2 108	5 460	6 411	2 396	37 246	3 362	14 417	114 336	189 792
Totaal	3 004	1 175	2 225	5 761	6 524	2 500	37 556	3 618	14 417	115 707	192 487
- Wenst geen volt. arbeid											
Mannen	131	-	181	-	32	-	793	48	752	2 894	4 831
Vrouwen	304	398	180	1 032	1 375	531	10 428	1 065	4 304	25 765	45 382
Totaal	435	398	361	1 032	1 407	531	11 221	1 113	5 056	28 659	50 213
- Geeft geen reden op											
Mannen	-	-	-	457	-	170	730	230	760	1 073	3 420
Vrouwen	426	-	-	477	183	323	3 821	277	553	7 806	13 866
Totaal	426	-	-	934	183	493	4 551	507	1 313	8 879	17 286
- Andere reden											
Mannen	951	-	129	245	1 043	704	2 179	510	241	4 175	10 177
Vrouwen	1 379	-	339	417	1 473	-	8 996	705	2 778	19 588	35 675
Totaal	2 330	-	468	662	2 516	704	11 175	1 215	3 019	23 763	45 852
Totaal (deeltijds werk)											
Mannen	1 722	297	427	1 784	3 659	3 442	11 888	2 499	2 721	19 809	48 248
Vrouwen	5 390	1 450	4 130	8 663	14 180	4 252	105 110	8 471	27 863	238 219	417 728
Totaal	7 112	1 747	4 557	10 447	17 839	7 694	116 998	10 970	30 584	258 028	465 976
Algemeen totaal											
Mannen	72 245	38 178	161 449	266 945	235 215	230 678	347 912	221 136	193 016	520 771	2 287 545
Vrouwen	36 933	6 068	33 031	55 933	120 134	15 945	322 897	47 983	134 502	711 530	1 484 956
Totaal	109 178	44 246	194 480	322 878	355 349	246 623	670 809	269 119	327 518	1 232 301	3 772 501

**Tabel 3.B.1.- PERSONEN MET EEN BETREKKING: PERCENTAGE DEELTIJDS WERKENDEN
VOLGENS GESLACHT, LEEFTIJD EN WOONPLAATS**

HET RIJK

Jaar 1992

PERCENTAGE DEELTIJDS WERKENDEN EN GESLACHT	Leeftijdsgroepen											Alge- meen totaal
	15 - 19 jaar	20 - 24 jaar	25 - 29 jaar	30 - 34 jaar	35 - 39 jaar	40 - 44 jaar	45 - 49 jaar	50 - 54 jaar	55 - 59 jaar	60 - 64 jaar	65 jaar en meer	
Personen met deeltijdse betrekking												
Mannen	5 913	7 450	7 178	4 373	4 755	4 411	2 523	3 668	3 137	2 478	2 357	48 243
Vrouwen	5 013	41 584	71 151	85 058	75 362	56 973	37 930	25 203	14 745	3 670	1 034	417 723
Totaal	10 926	49 034	78 329	89 431	80 117	61 384	40 453	28 871	17 882	6 148	3 391	465 966
Personen met betrekking												
Mannen	22 579	192 347	353 500	371 282	349 622	325 750	266 016	204 673	133 997	54 336	13 438	2 287 540
Vrouwen	16 176	184 061	281 992	266 202	241 353	198 215	140 147	86 136	49 519	15 055	6 079	1 484 935
Totaal	38 755	376 408	635 492	637 484	590 975	523 965	406 163	290 809	183 516	69 391	19 517	3 772 475
Percentage deelt. werkend												
Mannen	26,2	3,9	2,0	1,2	1,4	1,4	0,9	1,8	2,3	4,6	17,5	2,1
Vrouwen	31,0	22,6	25,2	32,0	31,2	28,7	27,1	29,3	29,8	24,4	17,0	28,1
Totaal	28,2	13,0	12,3	14,0	13,6	11,7	10,0	9,9	9,7	8,9	17,4	12,4

**Tabel 1.B.11.- PERSONEN MET EEN BETREKKING: VAST OF TIJDELIJK WERK
VOLGENS GESLACHT, LEEFTIJD EN WOONPLAATS**

HET RIJK

Jaar 1992

VAST OF TIJDELIJK WERK EN GESLACHT	Leeftijdsgroepen											Alge- meen totaal
	15 - 19 jaar	20 - 24 jaar	25 - 29 jaar	30 - 34 jaar	35 - 39 jaar	40 - 44 jaar	45 - 49 jaar	50 - 54 jaar	55 - 59 jaar	60 - 64 jaar	65 jaar en meer	
Vast werk												
Mannen	11 139	159 935	287 684	297 243	287 062	258 139	214 122	159 993	94 516	25 716	3 709	1 799 258
Vrouwen	10 971	146 385	220 476	213 050	197 012	158 669	107 120	58 492	29 331	4 876	996	1 147 378
Totaal	22 110	306 320	508 160	510 293	484 074	416 808	321 242	218 485	123 847	30 592	4 705	2 946 636
Tijdelijk werk (+ reden)												
- (1) Opleidingsperiode												
Mannen	6 967	5 200	2 615	1 110	528	259	105	76	-	108	-	16 968
Vrouwen	2 779	3 706	3 718	563	385	239	285	-	178	111	-	11 964
Totaal	9 746	8 906	6 333	1 673	913	498	390	76	178	219	-	28 932
- (2) B.T.K., T.W.W., ...												
Mannen	354	3 352	3 829	2 966	1 421	904	893	797	329	-	-	14 845
Vrouwen	-	7 518	10 574	6 606	3 728	2 339	1 728	1 189	226	125	-	34 033
Totaal	354	10 870	14 403	9 572	5 149	3 243	2 621	1 986	555	125	-	48 878
- (3) Vindt geen vast werk												
Mannen	549	2 213	2 409	1 243	645	124	369	126	177	64	-	7 919
Vrouwen	399	5 991	5 397	3 643	1 122	1 638	492	127	326	111	-	19 246
Totaal	948	8 204	7 806	4 886	1 767	1 762	861	253	503	175	-	27 165
- (4) Wenst geen vast werk												
Mannen	-	139	594	177	-	84	-	-	-	-	-	994
Vrouwen	-	414	115	915	584	168	135	263	-	-	-	2 594
Totaal	-	553	709	1 092	584	252	135	263	-	-	-	3 588
- (5) Contract proefperiode												
Mannen	83	1 868	1 537	589	247	131	87	129	-	-	-	4 671
Vrouwen	345	3 009	1 128	674	300	-	114	-	-	-	-	5 570
Totaal	428	4 877	2 665	1 263	547	131	201	129	-	-	-	10 241
- (6) Geeft geen reden op												
Mannen	1 301	3 468	4 237	943	931	1 327	166	185	117	172	128	12 975
Vrouwen	532	5 545	5 404	3 477	2 174	1 304	809	1 024	302	-	180	20 751
Totaal	1 833	9 013	9 641	4 420	3 105	2 631	975	1 209	419	172	308	33 726
Totaal (1) tot (6)												
Mannen	9 254	16 240	15 221	7 028	3 772	2 829	1 620	1 313	623	344	128	58 372
Vrouwen	4 055	26 183	26 336	15 878	8 293	5 688	3 563	2 603	1 032	347	180	94 158
Totaal	13 309	42 423	41 557	22 906	12 065	8 517	5 183	3 916	1 655	691	308	152 530
Totaal												
Mannen	20 393	176 175	302 905	304 271	290 834	260 968	215 742	161 306	95 139	26 060	3 837	1 857 630
Vrouwen	15 026	172 568	246 812	228 928	205 305	164 357	110 683	61 095	30 363	5 223	1 176	1 241 536
Totaal	35 419	348 743	549 717	533 199	496 139	425 325	326 425	222 401	125 502	31 283	5 013	3 099 166
Niet weddetrekkenden												
Mannen	2 185	16 171	50 608	67 010	58 790	64 785	50 279	43 367	38 865	28 276	9 599	429 935
Vrouwen	1 149	11 493	35 188	37 274	36 054	33 864	29 467	25 039	19 163	9 831	4 903	243 425
Totaal	3 334	27 664	85 796	104 284	94 844	98 649	79 746	68 406	58 028	38 107	14 502	673 360
Algemeen totaal												
Mannen	22 578	192 346	353 513	371 281	349 624	325 753	266 021	204 673	134 004	54 336	13 436	2 287 565
Vrouwen	16 175	184 061	282 000	266 202	241 359	198 221	140 150	86 134	49 526	15 054	6 079	1 484 961
Totaal	38 753	376 407	635 513	637 483	590 983	523 974	406 171	290 807	183 530	69 390	19 515	3 772 526
Nog te beginnen betrekking												
Mannen	120	678	245	-	320	-	-	-	65	-	-	1 428
Vrouwen	-	138	-	497	-	150	334	-	-	-	-	1 119
Totaal	120	816	245	497	320	150	334	-	65	-	-	2 547

**Tabel 1.B.13.- PERSONEN MET EEN BETREKING: PLOEGWERK, AFWIJKENDE WERKTIJDEN EN THUISWERK
VOLGENS GESLACHT, LEEFTIJD EN WOONPLAATS**

HET RIJK

Jaar 1992

PLOEGWERK AFWIJKENDE WERKTIJDEN EN THUISWERK	Leeftijdsgroepen											
	15 - 24		25 - 34		35 - 44		45 - 54		55 en meer		Totaal	
	M	V	M	V	M	V	M	V	M	V	M	V
Ploegwerk												
- Gewoonlijk	44 748	32 425	124 795	64 372	100 374	45 632	56 295	13 832	10 546	2 365	336 750	158 619
- Soms	5 698	2 675	21 388	10 011	17 202	8 935	10 259	3 592	2 540	822	57 085	26 034
- Nooit	164 479	165 139	578 600	473 805	557 797	385 001	404 136	208 865	188 686	67 466	1 893 693	1 300 269
s'Avonds												
- Gewoonlijk	29 057	19 949	97 145	56 692	83 710	44 033	53 132	24 080	22 757	9 350	285 796	154 099
- Soms	39 012	31 316	161 407	91 554	161 685	70 617	102 469	39 313	49 349	13 799	513 906	246 596
- Nooit	146 860	148 971	466 236	399 945	429 983	324 917	315 089	162 897	129 670	47 501	1 487 823	1 084 221
s'Nachts												
- Gewoonlijk	16 432	7 039	51 065	19 791	41 781	14 308	20 583	4 847	5 827	1 877	135 686	47 859
- Soms	22 339	8 542	91 009	31 190	86 765	25 090	54 678	13 882	23 841	4 546	278 621	83 240
- Nooit	176 159	184 661	582 714	497 213	546 828	400 176	395 428	207 558	172 107	64 228	1 873 224	1 353 823
Op zaterdagen												
- Gewoonlijk	31 276	44 455	112 220	103 147	95 846	73 814	63 511	47 605	42 541	21 477	345 381	290 494
- Soms	39 648	35 282	164 213	101 411	166 547	76 815	105 092	35 494	47 132	12 405	522 626	261 399
- Nooit	144 009	120 502	448 353	343 637	412 983	288 939	302 093	143 189	112 099	36 765	1 419 523	933 025
Op zondagen												
- Gewoonlijk	17 414	17 782	63 910	49 420	52 225	37 732	33 072	23 264	21 819	10 224	188 430	138 416
- Soms	21 659	20 586	104 985	67 743	104 576	52 617	67 855	24 727	32 592	9 879	331 660	175 545
- Nooit	175 860	161 869	555 890	431 028	518 565	349 219	369 766	178 302	147 368	50 550	1 767 439	1 170 957
Thuis												
- Gewoonlijk	8 132	10 356	64 380	52 183	75 681	55 624	60 296	44 305	45 194	23 178	253 676	185 648
- Soms	4 792	5 308	38 523	26 485	46 600	24 202	37 637	15 725	17 628	4 411	145 175	76 126
- Nooit	201 994	184 572	621 883	469 522	553 091	359 738	372 760	166 257	138 948	43 061	1 888 674	1 223 145

**Tabel 2.B.13.- PERSONEN MET EEN BETREKKING: PLOEGWERK, AFWIJKENDE WERKTIJDEN EN THUISWERK NAAR
BEDRIJFSTAK VOLGENS LEEFTIJD EN WOONPLAATS**

HET RIJK

Jaar 1992

PLOEGWERK AFWIJKENDE WERKTIJDEN EN LEEFTIJD	Bedrijfstak										Totaal	
	N.A.C.E. 0	N.A.C.E. 1	N.A.C.E. 2	N.A.C.E. 3	N.A.C.E. 4	N.A.C.E. 5	N.A.C.E. 6	N.A.C.E. 7	N.A.C.E. 8	N.A.C.E. 9		
Ploegwerk												
- Gewoonlijk												
15 tot 24 jaar	153	482	10 739	13 665	17 271	2 018	10 521	2 603	1 339	18 387	77 178	
25 tot 44 jaar	408	3 582	38 266	55 844	50 497	6 993	25 744	39 723	6 988	107 131	335 176	
45 tot 64 jaar	123	2 250	14 883	12 719	9 700	1 621	5 702	12 297	1 269	22 144	82 708	
65 jaar en meer	-	-	-	-	-	-	32	-	184	125	341	
Totaal	684	6 314	63 888	82 228	77 468	10 632	41 999	54 623	9 780	147 787	495 403	
- Soms												
15 tot 24 jaar	173	-	522	796	1 152	314	2 497	216	603	2 101	8 374	
25 tot 44 jaar	-	-	4 254	6 867	4 760	1 528	6 029	7 608	2 324	24 167	57 537	
45 tot 64 jaar	46	833	1 717	1 545	943	443	1 743	2 907	758	6 223	17 158	
65 jaar en meer	-	-	-	-	-	-	-	-	63	-	63	
Totaal	219	833	6 493	9 208	6 855	2 285	10 269	10 731	3 748	32 491	83 132	
- Nooit												
15 tot 24 jaar	9 403	3 663	11 876	26 895	34 765	31 281	83 075	16 543	29 480	82 648	329 629	
25 tot 44 jaar	44 709	18 275	76 855	148 037	170 237	139 393	368 156	134 468	207 824	687 269	1 995 223	
45 tot 64 jaar	51 808	15 163	35 114	56 141	65 121	62 149	160 061	52 298	74 384	277 812	850 051	
65 jaar en meer	2 358	-	261	383	918	881	7 257	465	2 295	4 299	19 117	
Totaal	108 278	37 101	124 106	231 456	271 041	233 704	618 549	203 774	313 983	1 052 028	3 194 020	
s'Avonds												
- Gewoonlijk												
15 tot 24 jaar	1 311	139	4 453	6 163	7 518	291	12 287	1 737	1 232	13 877	49 008	
25 tot 44 jaar	10 081	1 286	17 426	28 076	29 158	5 791	62 315	23 811	15 080	88 559	281 583	
45 tot 64 jaar	13 641	610	5 851	7 027	8 145	2 598	27 467	7 278	8 400	24 992	106 009	
65 jaar en meer	348	-	-	-	258	-	1 693	58	159	804	3 320	
Totaal	25 381	2 035	27 730	41 266	45 079	8 680	103 762	32 884	24 871	128 232	439 920	
- Soms												
15 tot 24 jaar	3 568	442	5 272	6 614	9 708	1 479	16 467	3 384	2 922	20 473	70 329	
25 tot 44 jaar	18 068	4 406	26 445	37 270	35 081	17 867	81 685	45 597	38 278	180 576	485 273	
45 tot 64 jaar	21 679	4 122	10 564	10 598	11 150	6 992	40 739	19 418	16 646	57 026	198 934	
65 jaar en meer	733	-	-	103	276	205	1 852	151	1 254	1 428	6 002	
Totaal	44 048	8 970	42 281	54 585	56 215	26 543	140 743	68 550	59 100	259 503	760 538	
- Nooit												
15 tot 24 jaar	4 847	3 564	13 415	28 578	35 959	31 843	67 340	14 240	27 267	68 785	295 838	
25 tot 44 jaar	16 966	16 167	75 502	145 398	161 262	124 260	255 935	112 395	163 783	549 434	1 621 102	
45 tot 64 jaar	16 654	13 512	35 298	52 776	56 467	54 621	99 296	40 804	51 369	224 164	644 961	
65 jaar en meer	1 277	-	261	280	384	676	3 741	256	1 129	2 191	10 195	
Totaal	39 744	33 243	124 476	227 032	254 072	211 400	426 312	167 695	243 548	844 574	2 572 096	
s'Nachts												
- Gewoonlijk												
15 tot 24 jaar	52	139	2 586	3 839	3 609	-	3 392	2 209	496	7 148	23 470	
25 tot 44 jaar	1 721	1 378	11 428	12 821	15 264	1 426	21 751	16 487	2 451	42 226	126 953	
45 tot 64 jaar	1 197	610	3 919	2 345	4 458	85	8 537	4 063	614	6 594	32 422	
65 jaar en meer	-	-	-	-	42	-	467	-	85	125	719	
Totaal	2 970	2 127	17 933	19 005	23 373	1 511	34 147	22 759	3 646	56 093	183 564	
- Soms												
15 tot 24 jaar	2 616	150	3 666	2 057	4 041	124	4 964	1 323	1 081	10 857	30 879	
25 tot 44 jaar	15 507	3 543	19 254	15 416	14 735	3 707	22 746	32 228	10 255	96 663	234 054	
45 tot 64 jaar	18 705	2 730	7 068	4 232	3 143	1 370	13 179	13 686	5 059	25 478	94 650	
65 jaar en meer	501	-	-	103	103	-	548	-	103	944	2 302	
Totaal	37 329	6 423	29 988	21 808	22 022	5 201	41 437	47 237	16 498	133 942	361 885	
- Nooit												
15 tot 24 jaar	7 059	3 856	16 888	35 456	45 533	33 492	87 736	15 826	29 846	85 135	360 827	
25 tot 44 jaar	27 889	16 935	88 691	182 513	195 497	142 783	355 435	133 085	204 431	679 684	2 026 943	
45 tot 64 jaar	32 075	14 906	40 726	63 820	68 161	62 757	145 785	49 752	70 740	274 110	822 832	
65 jaar en meer	1 857	-	261	280	773	881	6 275	465	2 352	3 355	16 499	
Totaal	68 880	35 697	146 566	282 069	309 964	239 913	595 231	199 128	307 369	1 042 284	3 227 101	

**Tabel 2.B.13.- PERSONEN MET EEN BETREKKING: PLOEGWERK, AFWIJKENDE WERKTIJDEN EN THUISWERK NAAR
BEDRIJFSTAK VOLGENS LEEFTIJD EN WOONPLAATS (vervolg)**

HET RIJK

PLOEGWERK AFWIJKENDE WERKTIJDEN EN LEEFTIJD	Bedrijfstak										Totaal	
	N.A.C.E. 0	N.A.C.E. 1	N.A.C.E. 2	N.A.C.E. 3	N.A.C.E. 4	N.A.C.E. 5	N.A.C.E. 6	N.A.C.E. 7	N.A.C.E. 8	N.A.C.E. 9		
Op zaterdagen												
Gewoonlijk												
15 tot 24 jaar	3 418	139	3 135	866	3 182	817	41 199	1 942	1 866	19 163	75 727	
25 tot 44 jaar	26 050	1 221	9 746	8 586	17 508	8 879	172 525	23 905	16 650	99 965	385 035	
45 tot 64 jaar	32 888	610	4 904	2 363	5 393	3 706	76 108	5 169	8 634	27 145	166 920	
65 jaar en meer	1 336	-	-	-	266	189	4 399	117	310	1 606	8 223	
Totaal	63 692	1 970	17 785	11 815	26 349	13 591	294 231	31 133	27 460	147 879	635 905	
Soms												
15 tot 24 jaar	3 291	306	3 974	5 044	4 257	2 806	22 739	4 397	3 065	25 046	74 925	
25 tot 44 jaar	10 278	4 527	26 121	26 334	28 081	23 272	83 853	58 146	44 080	204 306	508 998	
45 tot 64 jaar	12 185	4 179	9 816	10 841	10 240	10 761	32 574	22 680	17 803	63 785	194 864	
65 jaar en meer	762	-	118	103	129	334	1 251	151	1 099	1 327	5 274	
Totaal	26 516	9 012	40 029	42 322	42 707	37 173	140 417	85 374	66 047	294 464	784 061	
Nooit												
15 tot 24 jaar	3 016	3 700	16 029	35 442	45 741	29 990	32 154	13 019	26 494	58 926	264 511	
25 tot 44 jaar	8 785	16 108	83 508	175 826	179 908	115 765	143 561	99 747	156 408	514 299	1 493 915	
45 tot 64 jaar	6 904	13 458	36 995	57 198	60 127	49 747	58 820	39 654	49 979	215 251	588 133	
65 jaar en meer	261	-	143	280	523	358	1 640	197	1 133	1 491	6 026	
Totaal	18 966	33 266	136 675	268 746	286 299	195 860	236 175	152 617	234 014	789 967	2 352 585	
Op zondagen												
Gewoonlijk												
15 tot 24 jaar	2 635	139	2 681	446	1 652	-	15 047	1 093	649	10 849	35 191	
25 tot 44 jaar	22 052	926	7 971	4 108	10 548	1 783	70 770	16 796	4 713	63 626	203 293	
45 tot 64 jaar	25 063	610	3 203	785	3 075	575	29 226	3 971	2 489	14 394	83 391	
65 jaar en meer	1 118	-	-	-	145	94	1 932	117	85	1 496	4 987	
Totaal	50 868	1 675	13 855	5 339	15 420	2 452	116 975	21 977	7 936	90 365	326 862	
Soms												
15 tot 24 jaar	1 775	156	2 346	1 886	2 174	348	10 258	1 915	933	20 456	42 247	
25 tot 44 jaar	10 054	4 073	18 841	11 390	12 180	6 737	43 390	35 664	21 172	166 432	329 933	
45 tot 64 jaar	13 873	3 609	7 852	4 969	4 694	3 164	22 152	16 702	9 832	45 207	132 054	
65 jaar en meer	587	-	-	103	95	-	1 118	-	177	928	3 008	
Totaal	26 289	7 838	29 039	18 348	19 143	10 249	76 918	54 281	32 114	233 023	507 242	
Nooit												
15 tot 24 jaar	5 316	3 850	18 116	39 018	49 355	33 266	70 786	16 352	29 840	71 828	337 727	
25 tot 44 jaar	13 007	16 857	92 566	195 241	202 768	139 394	285 774	129 338	191 256	588 509	1 854 710	
45 tot 64 jaar	13 037	14 029	40 661	64 648	67 990	60 475	116 126	46 827	64 093	246 577	734 463	
65 jaar en meer	653	-	261	280	678	787	4 239	348	2 279	2 001	11 526	
Totaal	32 013	34 736	151 604	299 187	320 791	233 922	476 925	192 865	287 468	908 915	2 938 426	
Thuis												
Gewoonlijk												
15 tot 24 jaar	4 139	150	51	78	799	558	5 489	152	1 385	5 697	18 498	
25 tot 44 jaar	28 033	124	1 940	4 284	11 196	8 995	72 135	3 808	25 865	91 495	247 875	
45 tot 64 jaar	36 487	513	1 077	3 391	6 758	5 767	52 216	1 507	14 761	41 765	164 242	
65 jaar en meer	1 420	-	-	-	500	350	3 501	58	944	1 972	8 745	
Totaal	70 079	787	3 068	7 753	19 253	15 670	133 341	5 525	42 955	140 929	439 360	
Soms												
15 tot 24 jaar	422	-	119	655	518	927	1 222	143	1 114	4 982	10 102	
25 tot 44 jaar	1 982	262	3 188	7 163	5 543	9 699	18 350	3 321	21 663	64 642	135 813	
45 tot 64 jaar	2 554	701	1 615	3 515	3 235	3 576	12 944	2 392	11 527	31 109	73 168	
65 jaar en meer	40	-	-	103	-	94	906	-	545	556	2 244	
Totaal	4 998	963	4 922	11 436	9 296	14 296	33 422	5 856	34 849	101 289	221 327	
Nooit												
15 tot 24 jaar	5 166	3 995	22 972	40 619	51 868	32 130	89 383	19 064	28 924	92 458	386 579	
25 tot 44 jaar	15 103	21 471	114 246	199 293	208 757	129 224	309 450	174 667	169 607	662 430	2 004 248	
45 tot 64 jaar	12 939	17 029	49 019	63 495	65 775	54 867	102 348	63 600	50 130	233 309	712 511	
65 jaar en meer	899	-	261	280	418	437	2 882	407	1 053	1 895	8 532	
Totaal	34 107	42 495	186 498	303 687	326 818	216 658	504 063	257 738	249 714	990 092	3 111 870	

**Tabel 2.B.7.- PERSONEN MET EEN BETREKKING: PLAATS VAN TEWERKSTELLING NAAR
BEDRIJFSTAK VOLGENS GESLACHT EN WOONPLAATS**

HET RIJK

Jaar 1992

PLAATS VAN TEWERKSTELLING EN GESLACHT	Bedrijfstak										Totaal	
	N.A.C.E. 0	N.A.C.E. 1	N.A.C.E. 2	N.A.C.E. 3	N.A.C.E. 4	N.A.C.E. 5	N.A.C.E. 6	N.A.C.E. 7	N.A.C.E. 8	N.A.C.E. 9		
Antwerpen												
Mannen	8 346	7 205	41 853	62 007	39 556	44 652	52 287	56 955	28 962	68 374	410 197	
Vrouwen	5 083	1 892	8 563	12 845	18 308	3 618	52 048	9 076	17 343	98 430	227 206	
Totaal	13 429	9 097	50 416	74 852	57 864	48 270	104 335	66 031	46 305	166 804	637 403	
Brabant												
Mannen	10 175	8 003	20 583	55 735	42 330	52 589	102 225	61 858	96 926	166 128	616 552	
Vrouwen	4 723	2 313	8 795	16 669	21 541	4 035	73 522	20 086	68 688	193 774	414 146	
Totaal	14 898	10 316	29 378	72 404	63 871	56 624	175 747	81 944	165 614	359 902	1 030 698	
Henegouwen												
Mannen	7 679	3 211	26 774	25 655	14 608	18 047	35 030	17 569	9 377	50 249	208 199	
Vrouwen	4 278	-	3 341	3 824	8 388	1 282	37 712	3 917	7 067	81 992	151 801	
Totaal	11 957	3 211	30 115	29 479	22 996	19 329	72 742	21 486	16 444	132 241	360 000	
Luik												
Mannen	5 300	4 693	21 298	21 048	18 535	23 577	31 056	15 360	12 038	46 568	199 473	
Vrouwen	2 828	674	3 548	3 149	7 202	2 359	37 397	2 472	7 551	70 597	137 777	
Totaal	8 128	5 367	24 846	24 197	25 737	25 936	68 453	17 832	19 589	117 165	337 250	
Limburg												
Mannen	4 866	3 891	11 920	30 864	19 149	20 553	19 686	10 154	7 781	33 695	162 559	
Vrouwen	1 962	274	2 099	5 468	7 916	869	23 109	1 837	5 692	44 935	94 161	
Totaal	6 828	4 165	14 019	36 332	27 065	21 422	42 795	11 991	13 473	78 630	256 720	
Luxemburg												
Mannen	4 977	199	1 083	1 559	4 183	4 914	6 901	4 269	2 027	14 045	44 157	
Vrouwen	2 441	-	181	274	1 350	96	6 389	439	1 138	14 121	26 429	
Totaal	7 418	199	1 264	1 833	5 533	5 010	13 290	4 708	3 165	28 166	70 586	
Namen												
Mannen	3 054	472	7 342	4 813	3 901	6 328	12 556	6 876	4 907	24 949	75 198	
Vrouwen	1 596	166	339	528	1 818	601	10 969	1 650	4 063	33 973	55 703	
Totaal	4 650	638	7 681	5 341	5 719	6 929	23 525	8 526	8 970	58 922	130 901	
Oost-Vlaanderen												
Mannen	12 497	6 340	18 550	29 368	42 224	29 491	40 360	20 961	14 967	56 404	271 162	
Vrouwen	6 257	623	3 074	6 041	26 197	1 000	38 814	4 426	12 832	92 581	191 845	
Totaal	18 754	6 963	21 624	35 409	68 421	30 491	79 174	25 387	27 799	148 985	463 007	
West-Vlaanderen												
Mannen	14 946	3 555	9 242	29 177	43 728	27 202	42 777	23 958	11 700	47 769	254 054	
Vrouwen	7 578	127	1 625	5 522	25 024	2 021	40 142	3 326	7 653	72 943	165 961	
Totaal	22 524	3 682	10 867	34 699	68 752	29 223	82 919	27 284	19 353	120 712	420 015	
Brussel												
Mannen	715	5 222	8 449	29 754	17 236	27 957	58 858	33 780	76 168	118 957	377 096	
Vrouwen	-	2 149	4 460	9 048	8 744	2 278	38 719	10 695	54 031	123 267	253 391	
Totaal	715	7 371	12 909	38 802	25 980	30 235	97 577	44 475	130 199	242 224	630 487	
Vlaanderen												
Mannen	47 216	23 342	88 901	172 694	166 043	139 857	189 692	137 684	78 405	240 806	1 284 640	
Vrouwen	23 862	3 080	17 974	36 179	87 883	8 793	181 791	27 388	55 351	359 084	801 385	
Totaal	71 078	26 422	106 875	208 873	253 926	148 650	371 483	165 072	133 756	599 890	2 086 025	
Wallonie												
Mannen	23 907	9 003	61 295	57 771	44 924	59 533	94 326	46 486	34 109	148 422	579 776	
Vrouwen	12 885	840	9 131	9 091	21 116	4 810	99 589	9 142	22 642	220 993	410 239	
Totaal	36 792	9 843	70 426	66 862	66 040	64 343	193 915	55 628	56 751	369 415	990 015	
Het Rijk												
Mannen	71 838	37 567	158 645	260 219	228 203	227 347	342 876	217 950	188 682	508 185	2 241 512	
Vrouwen	36 747	6 069	31 565	54 318	117 743	15 881	320 099	47 225	132 024	703 344	1 465 015	
Totaal	108 585	43 636	190 210	314 537	345 946	243 228	662 975	265 175	320 706	1 211 529	3 706 527	
Buitenland												
Mannen	407	612	2 810	6 724	7 015	3 332	5 035	3 196	4 337	12 592	46 060	
Vrouwen	183	-	1 466	1 611	2 393	61	2 800	753	2 477	8 188	19 932	
Totaal	590	612	4 276	8 335	9 408	3 393	7 835	3 949	6 814	20 780	65 992	
Totaal												
Mannen	72 245	38 179	161 455	266 943	235 218	230 679	347 911	221 146	193 019	520 777	2 287 572	
Vrouwen	36 930	6 069	33 031	55 929	120 136	15 942	322 899	47 978	134 501	711 532	1 484 947	
Totaal	109 175	44 248	194 486	322 872	355 354	246 621	670 810	269 124	327 520	1 232 309	3 772 519	

**Tabel 2.B.8.- PERSONEN MET EEN BETREKKING: PLAATS VAN TEWERKSTELLING NAAR
BEDRIJFSTAK VOLGENS LEEFTIJD EN WOONPLAATS**

HET RIJK

Jaar 1992

PLAATS VAN TEWERKSTELLING EN LEEFTIJD	Bedrijfstak										Totaal
	N.A.C.E. 0	N.A.C.E. 1	N.A.C.E. 2	N.A.C.E. 3	N.A.C.E. 4	N.A.C.E. 5	N.A.C.E. 6	N.A.C.E. 7	N.A.C.E. 8	N.A.C.E. 9	
Antwerpen											
15 tot 24 jaar	1 202	800	6 690	9 754	9 175	7 193	13 948	6 350	5 639	15 001	75 752
25 tot 44 jaar	6 061	4 503	30 360	48 268	37 116	29 272	60 938	40 690	30 019	111 919	399 146
45 tot 64 jaar	6 031	3 793	13 366	16 664	11 406	11 803	29 047	18 860	10 478	39 596	161 044
65 jaar en meer	135	-	-	166	166	-	403	128	169	290	1 457
Totaal	13 429	9 096	50 416	74 852	57 863	48 268	104 336	66 028	46 305	166 806	637 399
Brabant											
15 tot 24 jaar	884	787	2 474	9 209	6 964	5 371	21 089	6 131	13 605	28 737	95 251
25 tot 44 jaar	4 995	4 584	18 764	47 543	40 762	34 540	107 009	58 231	113 082	232 713	662 223
45 tot 64 jaar	8 519	4 945	8 140	15 549	15 871	16 516	45 713	17 462	37 992	97 175	267 882
65 jaar en meer	500	-	-	103	272	200	1 937	117	928	1 277	5 334
Totaal	14 898	10 316	29 378	72 404	63 869	56 627	175 748	81 941	165 607	359 902	1 030 690
Henegouwen											
15 tot 24 jaar	1 426	139	3 797	2 391	3 856	2 929	10 931	1 126	857	10 437	37 889
25 tot 44 jaar	5 148	1 781	19 757	19 920	14 165	12 188	44 388	15 238	11 666	90 350	234 601
45 tot 64 jaar	5 148	1 291	6 562	7 167	4 838	4 213	16 066	5 121	3 556	31 390	85 352
65 jaar en meer	238	-	-	-	139	-	1 361	-	364	60	2 162
Totaal	11 960	3 211	30 116	29 478	22 998	19 330	72 746	21 485	16 443	132 237	360 004
Luik											
15 tot 24 jaar	653	303	2 045	2 020	2 915	3 620	10 080	805	1 256	10 027	33 724
25 tot 44 jaar	2 802	2 869	15 406	17 378	16 521	16 058	40 404	13 854	13 484	75 831	214 607
45 tot 64 jaar	4 674	2 193	7 396	4 685	6 157	6 144	16 775	3 175	4 313	30 272	85 784
65 jaar en meer	-	-	-	114	144	114	1 194	-	535	1 035	3 136
Totaal	8 129	5 365	24 847	24 197	25 737	25 936	68 453	17 834	19 588	117 165	337 251
Limburg											
15 tot 24 jaar	432	395	2 868	5 855	4 543	3 729	7 176	939	1 535	6 776	34 248
25 tot 44 jaar	2 334	3 246	7 844	23 798	18 471	13 343	24 838	7 655	9 503	55 378	166 410
45 tot 64 jaar	3 972	526	3 309	6 679	4 051	4 162	10 608	3 396	2 434	16 285	55 422
65 jaar en meer	90	-	-	-	-	188	170	-	-	191	639
Totaal	6 828	4 167	14 021	36 332	27 065	21 422	42 792	11 990	13 472	78 630	256 719
Luxemburg											
15 tot 24 jaar	663	52	292	51	1 032	920	1 858	297	163	1 747	7 075
25 tot 44 jaar	3 171	46	803	1 396	3 386	2 790	7 839	2 825	1 762	18 769	42 787
45 tot 64 jaar	3 308	101	170	387	1 038	1 300	3 397	1 585	1 182	7 535	20 003
65 jaar en meer	275	-	-	-	76	-	195	-	59	119	724
Totaal	7 417	199	1 265	1 834	5 532	5 010	13 289	4 707	3 166	28 170	70 589
Namen											
15 tot 24 jaar	381	-	1 092	986	1 013	797	3 214	97	468	4 409	12 457
25 tot 44 jaar	2 003	281	3 129	3 365	3 573	4 417	15 038	6 154	6 138	41 518	85 616
45 tot 64 jaar	2 120	357	3 460	989	1 132	1 598	4 702	2 206	2 289	12 681	31 534
65 jaar en meer	147	-	-	-	-	118	570	69	76	314	1 294
Totaal	4 651	638	7 681	5 340	5 718	6 930	23 524	8 526	8 971	58 922	130 901
Oost-Vlaanderen											
15 tot 24 jaar	2 080	1 219	2 645	4 846	11 220	3 503	14 241	1 694	4 364	11 762	57 574
25 tot 44 jaar	6 899	3 072	12 822	22 891	41 771	18 039	44 749	15 830	14 839	100 524	281 436
45 tot 64 jaar	9 510	2 674	6 013	7 674	15 311	8 952	19 239	7 713	8 316	36 169	121 571
65 jaar en meer	267	-	143	-	121	-	945	151	283	531	2 441
Totaal	18 756	6 965	21 623	35 411	68 423	30 494	79 174	25 388	27 802	148 986	463 022
West-Vlaanderen											
15 tot 24 jaar	2 008	400	903	5 449	11 095	5 337	12 264	1 614	2 622	11 622	53 314
25 tot 44 jaar	11 214	1 116	7 985	21 057	44 365	14 851	49 515	18 634	12 040	77 696	258 473
45 tot 64 jaar	8 695	2 164	1 864	8 195	13 294	8 774	20 625	7 035	4 565	30 888	106 099
65 jaar en meer	604	-	118	-	-	261	514	-	126	508	2 131
Totaal	22 521	3 680	10 870	34 701	68 754	29 223	82 918	27 283	19 353	120 714	420 017

**Tabel 2.B.8.- PERSONEN MET EEN BETREKKING: PLAATS VAN TEWERKSTELLING NAAR
BEDRIJFSTAK VOLGENS LEEFTIJD EN WOONPLAATS (vervolg)**

HET RIJK

PLAATS VAN TEWERKSTELLING EN LEEFTIJD	Bedrijfstak										Totaal
	N.A.C.E. 0	N.A.C.E. 1	N.A.C.E. 2	N.A.C.E. 3	N.A.C.E. 4	N.A.C.E. 5	N.A.C.E. 6	N.A.C.E. 7	N.A.C.E. 8	N.A.C.E. 9	
Brussel											
15 tot 24 jaar	129	787	805	5 975	2 339	2 727	10 861	3 046	10 756	17 827	55 252
25 tot 44 jaar	455	3 387	8 146	22 956	15 529	18 979	58 892	30 410	88 141	155 817	402 712
45 tot 64 jaar	131	3 197	3 956	9 769	7 943	8 437	26 491	11 019	30 625	67 525	169 093
65 jaar en meer	-	-	-	103	169	95	1 334	-	675	1 058	3 434
Totaal	715	7 371	12 907	38 803	25 980	30 238	97 578	44 475	130 197	242 227	630 491
Vlaanderen											
15 tot 24 jaar	6 243	2 813	14 469	28 911	39 991	21 640	55 595	13 427	16 430	53 092	252 611
25 tot 44 jaar	29 064	12 958	64 909	135 838	162 801	86 597	219 215	108 605	85 998	401 622	1 307 607
45 tot 64 jaar	34 353	10 650	27 239	43 963	50 747	39 861	94 341	42 761	30 632	143 435	517 982
65 jaar en meer	1 418	-	261	166	390	554	2 333	279	695	1 740	7 836
Totaal	71 078	26 421	106 878	208 878	253 929	148 652	371 484	165 072	133 755	599 889	2 086 036
Wallonië											
15 tot 24 jaar	3 358	494	7 532	5 677	9 477	9 031	28 348	2 581	3 322	29 599	99 419
25 tot 44 jaar	15 109	5 150	43 816	46 820	41 796	39 917	116 609	40 094	38 388	247 254	634 953
45 tot 64 jaar	17 493	4 196	19 083	14 254	14 408	15 165	45 340	12 771	13 867	91 032	247 609
65 jaar en meer	838	-	-	114	359	232	3 623	186	1 170	1 527	8 049
Totaal	36 798	9 840	70 431	66 865	66 040	64 345	193 920	55 632	56 747	369 412	990 030
Het Rijk											
15 tot 24 jaar	9 730	4 094	22 806	40 563	51 807	33 398	94 804	19 054	30 508	100 518	407 282
25 tot 44 jaar	44 628	21 495	116 871	205 614	220 126	145 493	394 716	179 109	212 527	804 693	2 345 272
45 tot 64 jaar	51 977	18 043	50 278	67 986	73 098	63 463	166 172	66 551	75 124	301 992	934 684
65 jaar en meer	2 256	-	261	383	918	881	7 290	465	2 540	4 325	19 319
Totaal	108 591	43 632	190 216	314 546	345 949	243 235	662 982	265 179	320 699	1 211 528	3 706 557
Buitenland											
15 tot 24 jaar	-	51	336	789	1 377	217	1 290	304	917	2 616	7 897
25 tot 44 jaar	488	361	2 507	5 131	5 368	2 424	5 214	2 695	4 610	13 873	42 671
45 tot 64 jaar	-	201	1 435	2 414	2 665	755	1 331	949	1 289	4 190	15 229
65 jaar en meer	102	-	-	-	-	-	-	-	-	99	201
Totaal	590	613	4 278	8 334	9 410	3 396	7 835	3 948	6 816	20 778	65 998
Totaal											
15 tot 24 jaar	9 730	4 145	23 142	41 352	53 184	33 615	96 094	19 358	31 425	103 134	415 179
25 tot 44 jaar	45 116	21 856	119 378	210 745	225 494	147 917	399 930	181 804	217 137	818 566	2 387 943
45 tot 64 jaar	51 977	18 244	51 713	70 400	75 763	64 218	167 503	67 500	76 413	306 182	949 913
65 jaar en meer	2 358	-	261	383	918	881	7 290	465	2 540	4 424	19 520
Totaal	109 181	44 245	194 494	322 880	355 359	246 631	670 817	269 127	327 515	1 232 306	3 772 555

**Tabel 1.E.4.- PERSONEN MET EEN BETREKKING: NIVEAU VAN HET BEHAALD
ONDERWIJSDIPLOMA VOLGENS GESLACHT, LEEFTIJD EN WOONPLAATS**

HET RIJK

Jaar 1992

DIPLOMA EN GESLACHT	Leeftijdsgroepen											Alge- meen totaal
	15 - 19 jaar	20 - 24 jaar	25 - 29 jaar	30 - 34 jaar	35 - 39 jaar	40 - 44 jaar	45 - 49 jaar	50 - 54 jaar	55 - 59 jaar	60 - 64 jaar	65 jaar en meer	
Lager onderwijs of geen												
Mannen	5 096	14 703	30 912	47 371	53 051	56 854	61 551	60 281	41 368	16 845	3 763	391 795
Vrouwen	967	8 991	17 895	23 983	32 596	29 690	32 360	24 526	17 222	5 851	3 455	197 536
Totaal	6 063	23 694	48 807	71 354	85 647	86 544	93 911	84 807	58 590	22 696	7 218	589 331
Secundair onderwijs, lagere graad												
Mannen	10 847	63 220	108 041	108 641	97 692	88 420	74 978	54 146	35 305	14 033	1 774	657 097
Vrouwen	7 044	35 797	55 098	55 897	57 579	49 216	34 096	19 799	13 173	3 790	1 570	333 059
Totaal	17 891	99 017	163 139	164 538	155 271	137 636	109 074	73 945	48 478	17 823	3 344	990 156
Secundair onderwijs hogere graad												
Mannen	6 629	89 757	121 592	119 688	111 683	96 898	68 585	46 988	30 028	12 966	3 475	708 289
Vrouwen	7 997	84 925	100 834	93 579	72 259	59 790	32 742	19 207	11 019	3 093	882	486 327
Totaal	14 626	174 682	222 426	213 267	183 942	156 688	101 327	66 195	41 047	16 059	4 357	1 194 616
Hoger niet universitair onderwijs K.T.												
Mannen	-	16 021	48 116	44 276	35 732	37 459	25 209	18 731	11 278	2 177	656	239 655
Vrouwen	169	39 237	72 316	63 635	52 643	40 120	31 188	16 560	5 430	878	95	322 271
Totaal	169	55 258	120 432	107 911	88 375	77 579	56 397	35 291	16 708	3 055	751	561 926
Hoger niet universitair onderwijs L.T.												
Mannen	-	4 354	13 017	13 656	14 111	11 690	11 666	7 926	4 449	1 812	764	83 445
Vrouwen	-	7 700	10 660	7 596	9 104	5 901	4 711	2 158	742	102	-	48 674
Totaal	-	12 054	23 677	21 252	23 215	17 591	16 377	10 084	5 191	1 914	764	132 119
Universitair onderwijs												
Mannen	-	4 302	31 824	37 661	37 365	34 437	24 033	16 616	11 585	6 507	3 006	207 336
Vrouwen	-	7 412	25 206	21 517	17 186	13 520	5 066	3 892	1 932	1 343	76	97 150
Totaal	-	11 714	57 030	59 178	54 551	47 957	29 099	20 508	13 517	7 850	3 082	304 486
Totaal												
Mannen	22 572	192 357	353 502	371 293	349 634	325 758	266 022	204 688	134 013	54 340	13 438	2 287 617
Vrouwen	16 177	184 062	282 009	266 207	241 367	198 237	140 163	86 142	49 518	15 057	6 078	1 485 017
Totaal	38 749	376 419	635 511	637 500	591 001	523 995	406 185	290 830	183 531	69 397	19 516	3 772 634

**Tabel 4.A.4.- PERSONEN MET EEN BETREKING: NIVEAU VAN HET BEHAALD
ONDERWIJSDIPLOMA VOLGENS GESLACHT, BEROEPSKLASSE EN WOONPLAATS**

HET RIJK

Jaar 1992

DIPLOMA EN GESLACHT	Beroepsklasse										Alge- meen totaal	
	I.S.C.O. 1	I.S.C.O. 2	I.S.C.O. 3	I.S.C.O. 4	I.S.C.O. 5	I.S.C.O. 6	I.S.C.O. 7/8/9	I.S.C.O. 9A	Totaal	Beschutte werkpl.		
Lager onderwijs of geen												
Mannen	8 118	10 430	24 709	20 424	23 896	27 312	272 344	3 618	390 851	943	391 794	
Vrouwen	5 947	2 467	18 660	29 819	78 763	13 774	47 788	-	197 218	310	197 528	
Totaal	14 065	12 897	43 369	50 243	102 659	41 086	320 132	3 618	588 069	1 253	589 322	
Secundair onderwijs, lagere graad												
Mannen	17 279	18 331	70 913	39 536	44 530	26 391	423 945	15 890	656 815	286	657 101	
Vrouwen	21 153	3 199	83 882	57 169	91 886	13 974	61 296	226	332 785	266	333 051	
Totaal	38 432	21 530	154 795	96 705	136 416	40 365	485 241	16 116	989 600	552	990 152	
Secundair onderwijs hogere graad												
Mannen	78 462	36 352	148 033	62 366	58 471	23 349	285 000	16 124	708 157	132	708 289	
Vrouwen	83 009	7 993	209 547	69 021	71 447	7 180	37 312	694	486 203	124	486 327	
Totaal	161 471	44 345	357 580	131 387	129 918	30 529	322 312	16 818	1 194 360	256	1 194 616	
Hoger niet universitair onderwijs K.T.												
Mannen	131 653	17 042	40 811	21 900	5 945	1 700	18 424	2 184	239 659	-	239 659	
Vrouwen	219 039	5 215	68 710	15 557	7 911	2 068	3 771	-	322 271	-	322 271	
Totaal	350 692	22 257	109 521	37 457	13 856	3 768	22 195	2 184	561 930	-	561 930	
Hoger niet universitair onderwijs L.T.												
Mannen	52 716	6 380	9 110	7 348	666	219	5 564	1 443	83 446	-	83 446	
Vrouwen	34 827	1 593	8 432	2 218	1 172	-	291	142	48 675	-	48 675	
Totaal	87 543	7 973	17 542	9 566	1 838	219	5 855	1 585	132 121	-	132 121	
Universitair onderwijs												
Mannen	131 917	29 435	21 798	15 384	2 053	553	4 554	1 629	207 323	-	207 323	
Vrouwen	64 601	6 917	19 222	3 742	1 749	-	788	116	97 135	-	97 135	
Totaal	196 518	36 352	41 020	19 126	3 802	553	5 342	1 745	304 458	-	304 458	
Totaal												
Mannen	420 145	117 970	315 374	166 958	135 561	79 524	1 009 831	40 888	2 286 251	1 361	2 287 612	
Vrouwen	428 576	27 384	408 453	177 526	252 928	36 996	151 246	1 178	1 484 287	700	1 484 987	
Totaal	848 721	145 354	723 827	344 484	388 489	116 520	1 161 077	42 066	3 770 538	2 061	3 772 599	

**Tabel 4.B.4.- PERSONEN MET EEN BETREKKING: NIVEAU VAN HET BEHAALD
ONDERWIJSDIPLOMA VOLGENS GESLACHT, BEDRIJFSTAK EN WOONPLAATS**

HET RIJK

Jaar 1992

DIPLOMA EN GESLACHT	Bedrijfstak - N.A.C.E.										Totaal
	N.A.C.E. 0	N.A.C.E. 1	N.A.C.E. 2	N.A.C.E. 3	N.A.C.E. 4	N.A.C.E. 5	N.A.C.E. 6	N.A.C.E. 7	N.A.C.E. 8	N.A.C.E. 9	
Lager onderwijs of geen											
Mannen	24 741	4 766	36 200	42 170	48 672	66 026	57 080	45 591	8 183	58 363	391 792
Vrouwen	13 752	180	4 201	9 550	29 463	1 353	57 489	5 042	5 846	70 645	197 521
Totaal	38 493	4 946	40 401	51 720	78 135	67 379	114 569	50 633	14 029	129 008	589 313
Secundair onderwijs, lagere graad											
Mannen	23 616	10 511	46 330	94 888	82 791	88 749	110 699	84 855	17 090	97 577	657 106
Vrouwen	13 854	886	6 164	18 225	40 982	4 881	103 292	12 305	17 547	114 912	333 048
Totaal	37 470	11 397	52 494	113 113	123 773	93 630	213 991	97 160	34 637	212 489	990 154
Secundair onderwijs hogere graad											
Mannen	20 993	14 341	46 262	85 233	75 348	60 469	128 759	73 265	60 790	142 830	708 290
Vrouwen	6 991	3 085	11 800	20 001	36 047	6 849	123 151	20 798	56 904	200 702	486 328
Totaal	27 984	17 426	58 062	105 234	111 395	67 318	251 910	94 063	117 694	343 532	1 194 618
Hoger niet universitair onderwijs K.T.											
Mannen	1 898	3 980	14 274	16 523	13 697	6 968	26 387	10 214	41 004	104 715	239 660
Vrouwen	2 291	1 274	6 868	4 593	9 187	1 908	25 714	6 937	28 933	234 571	322 276
Totaal	4 189	5 254	21 142	21 116	22 884	8 876	52 101	17 151	69 937	339 286	561 936
Hoger niet universitair onderwijs L.T.											
Mannen	163	1 726	6 717	13 824	5 699	3 347	6 299	2 171	16 905	26 591	83 442
Vrouwen	-	291	1 003	1 534	1 327	492	4 144	1 249	7 002	31 629	48 671
Totaal	163	2 017	7 720	15 358	7 026	3 839	10 443	3 420	23 907	58 220	132 113
Universitair onderwijs											
Mannen	835	2 855	11 667	14 320	9 021	5 126	18 701	5 050	49 052	90 710	207 337
Vrouwen	46	351	3 002	2 033	3 137	459	9 113	1 651	18 275	59 079	97 146
Totaal	881	3 206	14 669	16 353	12 158	5 585	27 814	6 701	67 327	149 789	304 483
Totaal											
Mannen	72 246	38 179	161 450	266 958	235 228	230 685	347 925	221 146	193 024	520 786	2 287 627
Vrouwen	36 934	6 067	33 038	55 936	120 143	15 942	322 903	47 982	134 507	711 538	1 484 990
Totaal	109 180	44 246	194 488	322 894	355 371	246 627	670 828	269 128	327 531	1 232 324	3 772 617

**Tabel 2.F.3.- PERSONEN MET EEN BETREKKING: EVOLUTIE VAN HET BEROEPSSTATUUT
SINDS HET VOORGAANDE JAAR VOLGENS GESLACHT EN WOONPLAATS**

HET RIJK

Jaar 1992

BEROEPSSTATUUT VAN HET VOORGAANDE JAAR EN GESLACHT	Beroepsstatuut in het jaar van de enquête						Totaal	Zonder betrekking
	Werkgever	Zelfstandige	Arbeider	Bediende	Ambtenaar	Helper		
Werkgever								
Mannen	51 742	50	-	122	-	-	51 914	809
Vrouwen	6 975	-	-	-	-	-	6 975	307
Totaal	58 717	50	-	122	-	-	58 889	1 116
Zelfstandige								
Mannen	-	344 963	2 357	2 110	164	-	349 594	8 795
Vrouwen	188	136 244	320	1 712	225	139	138 828	5 203
Totaal	188	481 207	2 677	3 822	389	139	488 422	13 998
Arbeider								
Mannen	465	4 535	787 879	3 765	1 656	-	798 300	48 521
Vrouwen	-	1 003	263 754	3 454	513	614	269 338	27 380
Totaal	465	5 538	1 051 633	7 219	2 169	614	1 067 638	75 901
Bediende								
Mannen	417	3 017	2 814	526 233	2 469	166	535 116	18 885
Vrouwen	173	2 922	2 552	531 133	3 928	468	541 176	27 743
Totaal	590	5 939	5 366	1 057 366	6 397	634	1 076 292	46 628
Ambtenaar								
Mannen	-	1 646	1 610	1 855	445 969	78	451 158	10 629
Vrouwen	-	239	-	2 364	340 999	223	343 825	8 869
Totaal	-	1 885	1 610	4 219	786 968	301	794 983	19 498
Helper								
Mannen	-	501	412	170	-	15 004	16 087	163
Vrouwen	-	665	386	258	-	85 097	86 406	1 714
Totaal	-	1 166	798	428	-	100 101	102 493	1 877
Totaal								
Mannen	52 624	354 712	795 072	534 255	450 258	15 248	2 202 169	87 802
Vrouwen	7 336	141 073	267 012	538 921	345 665	86 541	1 386 548	71 216
Totaal	59 960	495 785	1 062 084	1 073 176	795 923	101 789	3 588 717	159 018
Zonder betrekking								
Mannen	119	5 480	45 330	23 965	8 740	1 740	85 374	1 044
Vrouwen	119	6 971	29 975	41 872	18 075	1 379	98 391	593
Totaal	238	12 451	75 305	65 837	26 815	3 119	183 765	1 637
Algemeen totaal								
Mannen	52 743	360 192	840 402	558 220	458 998	16 988	2 287 543	88 846
Vrouwen	7 455	148 044	296 987	580 793	363 740	87 920	1 484 939	71 809
Totaal	60 198	508 236	1 137 389	1 139 013	822 738	104 908	3 772 482	160 655

**Tabel 3.C.1.- BEROEPSBEVOLKING: WERKLOOSHEIDSGRAAD
VOLGENS GESLACHT, LEEFTIJD EN WOONPLAATS**

HET RIJK

Jaar 1992

WERKLOOSHEIDSGRAAD EN GESLACHT	Leeftijdsgroepen											Alge- meen totaal
	15 - 19 jaar	20 - 24 jaar	25 - 29 jaar	30 - 34 jaar	35 - 39 jaar	40 - 44 jaar	45 - 49 jaar	50 - 54 jaar	55 - 59 jaar	60 - 64 jaar	65 jaar en meer	
Werklozen (I.B.A.)												
Mannen	5 917	26 600	26 801	19 238	15 005	14 150	14 440	7 907	5 112	1 854	119	137 143
Vrouwen	5 977	33 965	34 560	33 667	25 094	20 277	15 183	6 063	3 692	220	117	178 815
Totaal	11 894	60 565	61 361	52 905	40 099	34 427	29 623	13 970	8 804	2 074	236	315 958
Beroepsbevolking												
Mannen	28 495	218 946	380 296	390 518	364 630	339 892	280 456	212 581	139 110	56 189	13 556	2 424 669
Vrouwen	22 154	218 030	316 549	299 868	266 443	218 490	155 330	92 203	53 211	15 275	6 196	1 663 749
Totaal	50 649	436 976	696 845	690 386	631 073	558 382	435 786	304 784	192 321	71 464	19 752	4 088 418
Werkloosheidspercentage												
Mannen	20,8	12,1	7,0	4,9	4,1	4,2	5,1	3,7	3,7	3,3	0,9	5,7
Vrouwen	27,0	15,6	10,9	11,2	9,4	9,3	9,8	6,6	6,9	1,4	1,9	10,7
Totaal	23,5	13,9	8,8	7,7	6,4	6,2	6,8	4,6	4,6	2,9	1,2	7,7

**Tabel 1.C.9.- PERSONEN ZONDER BETREKKING DIE WERK ZOEKEN: DE SITUATIE VOORAFGAAND
AAN HET ZOEKEN VOLGENS GESLACHT, LEEFTIJD EN WOONPLAATS**

HET RIJK

Jaar 1992

VOORAFGAANDE SITUATIE EN GESLACHT	Leeftijdsgroepen											Alge- meen totaal
	15 - 19 jaar	20 - 24 jaar	25 - 29 jaar	30 - 34 jaar	35 - 39 jaar	40 - 44 jaar	45 - 49 jaar	50 - 54 jaar	55 - 59 jaar	60 - 64 jaar	65 jaar en meer	
Heeft een betrekking												
Mannen	761	9 609	14 751	12 480	11 013	10 960	10 802	5 905	4 456	1 560	119	82 416
Vrouwen	949	12 359	20 601	22 093	16 591	12 212	10 741	4 326	2 911	-	117	102 900
Totaal	1 710	21 968	35 352	34 573	27 604	23 172	21 543	10 231	7 367	1 560	236	185 316
Student, scholier												
Mannen	5 274	11 953	5 082	1 716	331	156	-	-	-	-	-	24 512
Vrouwen	6 037	14 713	5 318	1 422	126	-	-	-	-	-	-	27 616
Totaal	11 311	26 666	10 400	3 138	457	156	-	-	-	-	-	52 128
Militaire-/burgerdienst												
Mannen	2 597	9 446	3 178	319	-	-	-	-	-	-	-	15 540
Vrouwen	-	-	-	-	-	-	-	-	-	-	-	-
Totaal	2 597	9 446	3 178	319	-	-	-	-	-	-	-	15 540
Werkz. in eigen huishouden												
Mannen	-	809	1 331	1 059	1 162	41	1 243	545	314	125	-	6 629
Vrouwen	677	5 317	7 394	9 620	7 410	6 004	4 349	1 890	1 003	-	-	43 664
Totaal	677	6 126	8 725	10 679	8 572	6 045	5 592	2 435	1 317	125	-	50 293
Andere (bv.gepens.)												
Mannen	860	4 113	6 288	5 163	3 355	3 490	3 008	2 459	1 129	315	-	30 180
Vrouwen	464	6 274	5 666	4 858	3 927	3 745	1 507	507	88	328	-	27 364
Totaal	1 324	10 387	11 954	10 021	7 282	7 235	4 515	2 966	1 217	643	-	57 544
Totaal												
Mannen	9 492	35 930	30 630	20 737	15 861	14 647	15 053	8 909	5 899	2 000	119	159 277
Vrouwen	8 127	38 663	38 979	37 993	28 054	21 961	16 597	6 723	4 002	328	117	201 544
Totaal	17 619	74 593	69 609	58 730	43 915	36 608	31 650	15 632	9 901	2 328	236	360 821

**Tabel 1.C.11.- ALLE WERKZOEKENDEN: BESCHIKBAARHEID VOOR DE BETREKKING
VOLGENS GESLACHT, LEEFTIJD EN WOONPLAATS**

HET RIJK

Jaar 1992

BESCHIKBAARHEID EN GESLACHT	Leeftijdsgroepen											Alge- meen totaal
	15 - 19 jaar	20 - 24 jaar	25 - 29 jaar	30 - 34 jaar	35 - 39 jaar	40 - 44 jaar	45 - 49 jaar	50 - 54 jaar	55 - 59 jaar	60 - 64 jaar	65 jaar en meer	
A. Werkzoekenden - zonder betrekking												
Onmiddellijk beschikbaar												
Mannen	5 520	23 958	25 483	18 992	14 547	13 797	14 237	7 907	5 047	1 854	119	131 461
Vrouwen	5 840	32 948	33 961	32 377	24 555	20 127	14 659	6 063	3 692	220	117	174 559
Totaal	11 360	56 906	59 444	51 369	39 102	33 924	28 896	13 970	8 739	2 074	236	306 020
Niet ommidd. beschikbaar												
- Studies												
Mannen	1 235	1 189	456	314	-	-	-	-	117	-	-	3 311
Vrouwen	1 619	1 784	233	149	248	282	122	-	-	-	-	4 437
Totaal	2 854	2 973	689	463	248	282	122	-	117	-	-	7 748
- Militaire-/burgerdienst												
Mannen	1 638	6 021	2 508	-	-	-	-	-	-	-	-	10 167
Vrouwen	-	-	-	-	-	-	-	-	-	-	-	-
Totaal	1 638	6 021	2 508	-	-	-	-	-	-	-	-	10 167
- Huidige betrekking												
Mannen	-	-	-	-	-	-	-	-	-	-	-	-
Vrouwen	-	-	-	-	88	-	-	-	-	-	-	88
Totaal	-	-	-	-	88	-	-	-	-	-	-	88
- Persoonlijke reden												
Mannen	-	149	156	358	131	131	-	310	393	-	-	1 628
Vrouwen	210	1 225	2 860	2 421	1 557	1 043	222	363	135	-	-	10 036
Totaal	210	1 374	3 016	2 779	1 688	1 174	222	673	528	-	-	11 664
- Ziekte, invaliditeit												
Mannen	-	274	245	170	281	-	420	371	233	-	-	1 994
Vrouwen	141	372	-	469	504	239	395	128	-	108	-	2 356
Totaal	141	646	245	639	785	239	815	499	233	108	-	4 350
- Andere reden												
Mannen	156	616	344	655	261	368	192	190	43	146	-	2 971
Vrouwen	140	915	995	1 147	563	114	674	169	176	-	-	4 893
Totaal	296	1 531	1 339	1 802	824	482	866	359	219	146	-	7 864
Totaal A												
Mannen	8 549	32 207	29 192	20 489	15 220	14 296	14 849	8 778	5 833	2 000	119	151 532
Vrouwen	7 950	37 244	38 049	36 563	27 515	21 805	16 072	6 723	4 003	328	117	196 369
Totaal	16 499	69 451	67 241	57 052	42 735	36 101	30 921	15 501	9 836	2 328	236	347 901

**Tabel 1.C.11.- ALLE WERKZOEKENDEN: BESCHIKBAARHEID VOOR DE BETREKKING
VOLGENS GESLACHT, LEEFTIJD EN WOONPLAATS (vervolg)**

HET RIJK

BESCHIKBAARHEID EN GESLACHT	Leeftijdsgroepen											Alge- meen totaal
	15 - 19 jaar	20 - 24 jaar	25 - 29 jaar	30 - 34 jaar	35 - 39 jaar	40 - 44 jaar	45 - 49 jaar	50 - 54 jaar	55 - 59 jaar	60 - 64 jaar	65 jaar en meer	
B. Werkzoekenden - met betrekking:												
Onmiddellijk beschikbaar												
Mannen	946	5 132	7 736	5 869	4 016	2 619	2 113	1 124	408	-	-	29 963
Vrouwen	1 229	9 635	9 604	6 385	4 752	2 875	1 062	605	145	-	-	36 292
Totaal	2 175	14 767	17 340	12 254	8 768	5 494	3 175	1 729	553	-	-	66 255
Niet ommidd. beschikbaar												
- Studies												
Mannen	47	152	190	-	166	84	-	-	-	-	-	639
Vrouwen	148	-	135	-	136	-	-	-	-	-	-	419
Totaal	195	152	325	-	302	84	-	-	-	-	-	1 058
- Milit./burgerdienst												
Mannen	469	352	-	157	-	-	-	-	-	-	-	978
Vrouwen	-	-	-	-	-	-	-	-	-	-	-	-
Totaal	469	352	-	157	-	-	-	-	-	-	-	978
- Huidige betrekking												
Mannen	559	3 200	4 630	3 930	4 376	1 042	958	621	117	-	-	19 433
Vrouwen	452	6 973	6 674	5 875	3 932	2 231	351	300	-	-	-	26 788
Totaal	1 011	10 173	11 304	9 805	8 308	3 273	1 309	921	117	-	-	46 221
- Persoonlijke reden												
Mannen	260	-	-	38	-	-	153	-	-	-	-	451
Vrouwen	-	379	520	140	-	-	-	-	-	-	-	1 039
Totaal	260	379	520	178	-	-	153	-	-	-	-	1 490
- Ziekte, invaliditeit												
Mannen	-	-	-	183	-	-	153	-	-	-	-	336
Vrouwen	-	-	-	-	-	-	-	-	-	-	-	-
Totaal	-	-	-	183	-	-	153	-	-	-	-	336
- Andere reden												
Mannen	-	723	390	411	402	-	-	-	-	-	-	1 926
Vrouwen	252	681	1 544	970	450	117	190	-	-	-	-	4 204
Totaal	252	1 404	1 934	1 381	852	117	190	-	-	-	-	6 130
Totaal B.												
Mannen	2 281	9 559	12 946	10 588	8 960	3 745	3 377	1 745	525	-	-	53 726
Vrouwen	2 081	17 668	18 477	13 370	9 270	5 223	1 603	905	145	-	-	68 742
Totaal	4 362	27 227	31 423	23 958	18 230	8 968	4 980	2 650	670	-	-	122 468
Totaal A + B												
Mannen	10 830	41 766	42 138	31 077	24 180	18 041	18 226	10 523	6 358	2 000	119	205 258
Vrouwen	10 031	54 912	56 526	49 933	36 785	27 028	17 675	7 628	4 148	328	117	265 111
Totaal	20 861	96 678	98 664	81 010	60 965	45 069	35 901	18 151	10 506	2 328	236	470 369
C. Betrekking gevonden:												
Nog niet begonnen met werken												
Mannen	945	3 718	1 431	247	641	354	203	129	65	-	-	7 733
Vrouwen	177	1 418	929	1 433	538	150	524	-	-	-	-	5 169
Totaal	1 122	5 136	2 360	1 680	1 179	504	727	129	65	-	-	12 902
Algemeen totaal A + B + C												
Mannen	35 107	22 868	4 095	2 328	3 505	3 052	6 013	6 201	10 498	6 761	3 050	103 478
Vrouwen	33 279	22 141	8 936	8 882	8 761	7 907	7 909	6 346	6 129	1 937	1 766	113 993
Totaal	68 386	45 009	13 031	11 210	12 266	10 959	13 922	12 547	16 627	8 698	4 816	217 471
D. Niet werkzoekenden maar werkwilleg												
Mannen	46 882	68 352	47 664	33 652	28 326	21 447	24 442	16 853	16 921	8 761	3 169	316 469
Vrouwen	43 487	78 471	66 391	60 248	46 084	35 085	26 108	13 974	10 277	2 265	1 883	384 273
Totaal	90 369	144 823	114 055	93 900	74 410	56 532	50 550	30 827	27 198	11 026	5 052	700 742

**Tabel 1.C.12.- ALLE WERKZOEKENDEN: GEBRUIKTE METHODE TIJDENS DE LAATSTE 4 WEKEN
VOLGENS GESLACHT, LEEFTIJD EN WOONPLAATS**

HET RIJK

Jaar 1992

GEBRUIKTE METHODE EN GESLACHT	Leeftijdsgroepen											Alge- meen totaal
	15 - 19 jaar	20 - 24 jaar	25 - 29 jaar	30 - 34 jaar	35 - 39 jaar	40 - 44 jaar	45 - 49 jaar	50 - 54 jaar	55 - 59 jaar	60 - 64 jaar	65 jaar en meer.	
A. Werkzoekenden - zonder betrekking:												
Off. arbeidsbureau												
Mannen	2 665	9 546	8 192	5 711	5 118	5 149	5 511	3 221	2 036	259	-	47 408
Vrouwen	2 375	12 299	13 086	13 327	8 768	6 880	4 678	2 444	1 646	-	-	65 503
Totaal	5 040	21 845	21 278	19 038	13 886	12 029	10 189	5 665	3 682	259	-	112 911
Part. Plaatsingsbureau												
Mannen	865	2 586	2 685	1 880	1 507	740	785	134	215	-	-	11 397
Vrouwen	550	3 661	2 922	2 578	2 465	1 282	1 018	752	171	220	-	15 619
Totaal	1 415	6 247	5 607	4 458	3 972	2 022	1 803	886	386	220	-	27 016
Wervingsex. Openbare Dienst												
Mannen	-	283	449	157	-	-	-	-	-	-	-	889
Vrouwen	-	103	105	-	-	-	80	-	-	-	-	288
Totaal	-	386	554	157	-	-	80	-	-	-	-	1 177
Plaatsde advertentie												
Mannen	-	-	161	-	590	-	116	-	-	-	-	867
Vrouwen	-	472	336	258	462	343	137	-	-	-	-	2 008
Totaal	-	472	497	258	1 052	343	253	-	-	-	-	2 875
Beantwoorde advertentie												
Mannen	826	3 067	3 540	2 606	1 172	1 703	1 660	695	597	-	-	15 866
Vrouwen	751	4 193	5 210	5 017	3 396	2 866	1 848	1 559	417	-	-	25 257
Totaal	1 577	7 260	8 750	7 623	4 568	4 569	3 508	2 254	1 014	-	-	41 123
Contact met werkgevers												
Mannen	1 381	6 338	5 010	4 469	3 031	2 869	2 494	1 706	645	-	-	27 943
Vrouwen	1 535	6 058	5 467	4 676	3 709	3 120	1 594	252	88	-	-	26 499
Totaal	2 916	12 396	10 477	9 145	6 740	5 989	4 088	1 958	733	-	-	54 442
Zoekt grond, gebouwen												
Mannen	-	-	-	-	-	-	-	-	-	-	-	-
Vrouwen	-	36	-	-	-	-	-	-	-	-	-	36
Totaal	-	36	-	-	-	-	-	-	-	-	-	36
Op zoek naar middelen												
Mannen	-	192	407	388	-	-	-	-	-	-	-	987
Vrouwen	-	-	-	-	-	-	-	-	-	-	-	-
Totaal	-	192	407	388	-	-	-	-	-	-	-	987
Resultaten sollicitatie												
Mannen	199	455	673	136	175	-	-	-	-	-	-	1 638
Vrouwen	450	1 489	489	333	165	-	237	-	-	-	-	3 163
Totaal	649	1 944	1 162	469	340	-	237	-	-	-	-	4 801
Oproep off. arbeidsbureau												
Mannen	667	2 192	1 710	572	382	516	338	258	501	114	-	7 250
Vrouwen	-	948	1 058	890	557	1 088	1 153	135	-	-	-	5 829
Totaal	667	3 140	2 768	1 462	939	1 604	1 491	393	501	114	-	13 079
Persoonlijke relaties												
Mannen	362	1 903	1 748	680	697	678	720	129	397	98	119	7 531
Vrouwen	586	1 399	1 832	2 091	1 277	1 193	1 075	209	-	-	-	9 662
Totaal	948	3 302	3 580	2 771	1 974	1 871	1 795	338	397	98	119	17 193
Aangeboden betrekkingen												
Mannen	502	2 809	1 825	1 908	668	1 642	945	657	440	-	-	11 396
Vrouwen	1 058	3 135	3 704	3 564	2 988	1 911	1 859	549	269	-	-	19 037
Totaal	1 560	5 944	5 529	5 472	3 656	3 553	2 804	1 206	709	-	-	30 433
Andere methodes												
Mannen	-	421	158	-	280	-	291	348	167	-	-	1 665
Vrouwen	352	712	281	485	144	219	-	-	88	-	-	2 281
Totaal	352	1 133	439	485	424	219	291	348	255	-	-	3 946
Geen methode												
Mannen	1 082	2 414	2 638	1 985	1 602	996	1 988	1 634	838	1 529	-	16 706
Vrouwen	297	2 740	3 563	3 347	3 583	2 907	2 392	824	1 323	108	117	21 201
Totaal	1 379	5 154	6 201	5 332	5 185	3 903	4 380	2 458	2 161	1 637	117	37 907
Totaal A												
Mannen	8 549	32 206	29 196	20 492	15 222	14 293	14 848	8 782	5 836	2 000	119	151 543
Vrouwen	7 954	37 245	38 053	36 566	27 514	21 809	16 071	6 724	4 002	328	117	196 383
Totaal	16 503	69 451	67 249	57 058	42 736	36 102	30 919	15 506	9 838	2 328	236	347 926

**Tabel 1.C.12.- ALLE WERKZOEKENDEN: GEBRUIKTE METHODE TIJDENS DE LAATSTE 4 WEKEN
VOLGENS GESLACHT, LEEFTIJD EN WOONPLAATS (vervolg)**

HET RIJK

GEBRUIKTE METHODE EN GESLACHT	Leeftijdsgroepen											Alge- meen totaal
	15 - 19 jaar	20 - 24 jaar	25 - 29 jaar	30 - 34 jaar	35 - 39 jaar	40 - 44 jaar	45 - 49 jaar	50 - 54 jaar	55 - 59 jaar	60 - 64 jaar	65 jaar en meer	
B. Werkzoekenden - met betrekking:												
Off. arbeidsbureau												
Mannen	170	2 069	651	972	309	305	617	131	-	-	-	5 224
Vrouwen	500	3 214	2 530	1 224	1 354	1 223	-	128	-	-	-	10 173
Totaal	670	5 283	3 181	2 196	1 663	1 528	617	259	-	-	-	15 397
Part. plaatsingsbureau												
Mannen	-	468	901	539	-	221	-	-	-	-	-	2 129
Vrouwen	-	604	909	372	251	130	-	-	-	-	-	2 266
Totaal	-	1 072	1 810	911	251	351	-	-	-	-	-	4 395
Wervingsex. Openbare Dienst												
Mannen	-	102	216	578	-	-	141	-	-	-	-	1 037
Vrouwen	-	434	837	243	557	332	-	-	-	-	-	2 403
Totaal	-	536	1 053	821	557	332	141	-	-	-	-	3 440
Plaatsste advertentie												
Mannen	-	-	333	309	163	-	87	-	-	-	-	892
Vrouwen	140	176	172	165	178	-	-	-	-	-	-	831
Totaal	140	176	505	474	341	-	87	-	-	-	-	1 723
Beantwoorde advertentie												
Mannen	335	845	1 678	1 330	1 644	1 033	658	435	169	-	-	8 127
Vrouwen	359	3 523	3 248	2 704	1 559	821	373	-	-	-	-	12 587
Totaal	694	4 368	4 926	4 034	3 203	1 854	1 031	435	169	-	-	20 714
Contact met werkgevers												
Mannen	769	2 325	3 019	2 016	2 644	930	242	126	239	-	-	12 310
Vrouwen	675	2 944	2 698	3 141	1 118	1 115	295	167	-	-	-	12 153
Totaal	1 444	5 269	5 717	5 157	3 762	2 045	537	293	239	-	-	24 463
Zoekt grond, gebouwen												
Mannen	-	-	-	-	-	-	-	-	-	-	-	-
Vrouwen	-	-	-	-	-	-	-	-	-	-	-	-
Totaal	-	-	-	-	-	-	-	-	-	-	-	-
Op zoek naar middelen												
Mannen	-	-	174	-	522	-	-	-	-	-	-	696
Vrouwen	-	-	-	150	-	-	-	-	-	-	-	150
Totaal	-	-	174	150	522	-	-	-	-	-	-	846
Resultaten sollicitatie												
Mannen	83	174	310	206	184	170	-	136	-	-	-	1 263
Vrouwen	-	273	727	551	275	-	-	-	-	-	-	1 826
Totaal	83	447	1 037	757	459	170	-	136	-	-	-	3 089
Oproep off. arbeidsbureau												
Mannen	-	-	159	-	-	-	-	-	-	-	-	159
Vrouwen	111	-	90	-	75	114	-	-	-	-	-	390
Totaal	111	-	249	-	75	114	-	-	-	-	-	549
Persoonlijke relaties												
Mannen	408	458	1 733	1 528	1 330	440	399	409	-	-	-	6 705
Vrouwen	148	1 023	1 466	1 077	919	745	161	135	-	-	-	5 674
Totaal	556	1 481	3 199	2 605	2 249	1 185	560	544	-	-	-	12 379
Aangeboden betrekkingen												
Mannen	183	1 042	1 434	1 823	268	260	335	76	-	-	-	5 421
Vrouwen	-	1 680	2 953	1 229	588	630	179	-	-	-	-	7 259
Totaal	183	2 722	4 387	3 052	856	890	514	76	-	-	-	12 680
Andere methodes												
Mannen	-	396	689	417	671	-	-	-	-	-	-	2 173
Vrouwen	-	653	1 049	203	569	-	-	127	-	-	-	2 601
Totaal	-	1 049	1 738	620	1 240	-	-	127	-	-	-	4 774
Geen methode												
Mannen	333	1 680	1 644	873	1 223	389	898	434	117	-	-	7 591
Vrouwen	148	3 147	1 795	2 313	1 828	114	595	348	145	-	-	10 433
Totaal	481	4 827	3 439	3 186	3 051	503	1 493	782	262	-	-	18 024
Totaal B												
Mannen	4 362	27 230	31 415	23 963	18 229	8 972	4 980	2 652	670	-	-	122 473
Vrouwen	-	-	-	-	-	-	-	-	-	-	-	-
Totaal	4 362	27 230	31 415	23 963	18 229	8 972	4 980	2 652	670	-	-	122 473
Totaal A + B												
Mannen	10 830	41 765	42 137	31 083	24 180	18 041	18 225	10 529	6 361	2 000	119	205 270
Vrouwen	10 035	54 916	56 527	49 938	36 785	27 033	17 674	7 629	4 147	328	117	265 129
Totaal	20 865	96 681	98 664	81 021	60 965	45 074	35 899	18 158	10 508	2 328	236	470 399
C. Betrekking gevonden:												
nog niet begonnen met werken												
Mannen	945	3 718	1 431	247	641	354	203	129	65	-	-	7 733
Vrouwen	177	1 418	929	1 433	538	150	524	-	-	-	-	5 169
Totaal	1 122	5 136	2 360	1 680	1 179	504	727	129	65	-	-	12 902
Algemeen totaal												
Mannen	11 775	45 483	43 568	31 330	24 821	18 395	18 428	10 658	6 426	2 000	119	213 003
Vrouwen	10 212	56 334	57 456	51 371	37 323	27 183	18 198	7 629	4 147	328	117	270 298
Totaal	21 987	101 817	101 024	82 701	62 144	45 578	36 626	18 287	10 573	2 328	236	483 301

Tabel 1.D.1.- DE NIET-AKTIEVEN (PERSONEN ZONDER BETREKKING DIE NIET NAAR WERK ZOEKEN): SITUATIE VOLGENS GESLACHT, LEEFTIJD EN WOONPLAATS

HET RIJK

Jaar 1992

SITUATIE EN GESLACHT	Leeftijdsgroepen											Alge- meen totaal
	15 - 19 jaar	20 - 24 jaar	25 - 29 jaar	30 - 34 jaar	35 - 39 jaar	40 - 44 jaar	45 - 49 jaar	50 - 54 jaar	55 - 59 jaar	60 - 64 jaar	65 jaar en meer	
Student, scholier												
Mannen	282 253	117 366	11 429	2 434	833	480	-	-	167	-	-	414 962
Vrouwen	279 656	104 491	7 148	676	88	130	257	126	-	-	-	392 572
Totaal	561 909	221 857	18 577	3 110	921	610	257	126	167	-	-	807 534
Militaire, burgerdienst												
Mannen	5 307	13 486	1 945	-	-	-	-	-	-	-	-	20 738
Vrouwen	-	-	-	-	-	-	-	-	-	-	-	-
Totaal	5 307	13 486	1 945	-	-	-	-	-	-	-	-	20 738
Gepensioneerd												
Mannen	-	-	-	-	352	1 363	2 188	7 070	26 776	98 204	587 136	723 089
Vrouwen	-	-	-	-	1 504	3 113	4 413	12 831	29 645	150 352	702 609	904 467
Totaal	-	-	-	-	1 856	4 476	6 601	19 901	56 421	248 556	1 289 745	1 627 556
Vervroegd pensioen												
Mannen	-	-	-	-	624	432	728	14 273	52 713	74 607	-	143 377
Vrouwen	-	-	-	-	-	-	324	7 122	16 500	7 269	-	31 215
Totaal	-	-	-	-	624	432	1 052	21 395	69 213	81 876	-	174 592
Werkonbekwaam												
Mannen	547	3 158	4 658	7 236	10 676	12 012	14 717	19 735	34 661	28 085	2 500	137 985
Vrouwen	248	2 676	5 778	7 314	8 321	9 689	11 391	12 170	18 428	2 635	3 650	82 300
Totaal	795	5 834	10 436	14 550	18 997	21 701	26 108	31 905	53 089	30 720	6 150	220 285
Werkzaam in eigen huish.												
Mannen	-	-	-	119	-	170	-	380	259	-	696	1 624
Vrouwen	1 301	12 305	33 751	59 745	76 016	104 402	114 047	129 953	151 918	117 793	197 763	998 994
Totaal	1 301	12 305	33 751	59 864	76 016	104 572	114 047	130 333	152 177	117 793	198 459	1 000 618
Andere												
Mannen	2 033	4 755	5 977	4 145	2 872	6 105	5 846	12 715	20 236	12 010	1 228	77 922
Vrouwen	2 324	11 090	23 886	19 753	12 889	11 514	10 757	16 224	16 904	2 701	10 445	138 487
Totaal	4 357	15 845	29 863	23 898	15 761	17 619	16 603	28 939	37 140	14 711	11 673	216 409
Totaal												
Mannen	290 140	138 765	24 009	13 934	15 357	20 562	23 479	54 173	134 812	212 906	591 560	1 519 697
Vrouwen	283 529	130 562	70 563	87 488	98 818	128 848	141 189	178 426	233 395	280 750	914 467	2 548 035
Totaal	573 669	269 327	94 572	101 422	114 175	149 410	164 668	232 599	368 207	493 656	1 506 027	4 067 732
Nog te beginnen betrekking												
Mannen	120	678	245	-	320	-	-	-	65	-	-	1 428
Vrouwen	-	138	-	497	-	150	334	-	-	-	-	1 119
Totaal	120	816	245	497	320	150	334	-	65	-	-	2 547

Tabel 2.C.5.- PERSONEN ZONDER BETREKKING DIE WERK ZOEKEN: DE AARD VAN HET GEZOCHTE WERK, NAAR DE SITUATIE VOOR HET ZOEKEN, VOLGENS GESLACHT EN WOONPLAATS

HET RIJK

Jaar 1992

AARD VAN HET GEZOCHTE WERK EN GESLACHT	Situatie voor het zoeken					Totaal
	Heeft betrekking	Student scholier	Militaire-/ burgerdienst	Eigen huishouden	Andere	
Een zelfst. activiteit						
Mannen	3 610	677	271	-	606	5 164
Vrouwen	1 201	260	-	701	558	2 720
Totaal	4 811	937	271	701	1 164	7 884
Een betrek. als werknemer:						
- Voltijds						
Mannen	46 094	15 263	12 036	2 729	17 681	93 803
Vrouwen	32 576	10 026	-	10 217	11 115	63 934
Totaal	78 670	25 289	12 036	12 946	28 796	157 737
- Volt., ev. deeltijds						
Mannen	25 638	6 605	2 543	1 538	5 538	41 862
Vrouwen	41 870	11 836	-	11 282	6 798	71 786
Totaal	67 508	18 441	2 543	12 820	12 336	113 648
- Deelt., ev. voltijds						
Mannen	818	-	52	660	394	1 924
Vrouwen	9 772	2 149	-	2 455	1 921	16 297
Totaal	10 590	2 149	52	3 115	2 315	18 221
- Deeltijds						
Mannen	332	232	-	-	680	1 244
Vrouwen	8 334	944	-	9 076	3 449	21 803
Totaal	8 666	1 176	-	9 076	4 129	23 047
- Onverschillig						
Mannen	5 915	1 733	637	1 703	5 276	15 264
Vrouwen	9 146	2 399	-	9 934	3 525	25 004
Totaal	15 061	4 132	637	11 637	8 801	40 268
Totaal						
Mannen	82 407	24 510	15 539	6 630	30 175	159 261
Vrouwen	102 899	27 614	-	43 665	27 366	201 544
Totaal	185 306	52 124	15 539	50 295	57 541	360 805

Tabel 2.C.6.- PERSONEN ZONDER BETREKKING DIE WERK ZOEKEN: DE AARD VAN HET GEZOCHTE WERK, NAAR DE SITUATIE VOOR HET ZOEKEN, VOLGENS LEEFTIJD EN WOONPLAATS

HET RIJK

Jaar 1992

AARD VAN HET GEZOCHTE WERK EN LEEFTIJD	Situatie voor het zoeken					Totaal
	Heeft betrekking	Student scholier	Militaire-/ burgerdienst	Eigen huishouden	Andere	
Een zelfst. activiteit						
15 tot 24 jaar	570	776	271	139	-	1 756
25 tot 44 jaar	3 327	161	-	562	843	4 893
45 tot 64 jaar	795	-	-	-	321	1 116
65 jaar en meer	119	-	-	-	-	119
Totaal	4 811	937	271	701	1 164	7 884
Een betrek. als werknemer:						
- Voltijds						
15 tot 24 jaar	12 342	19 818	9 144	1 141	5 796	48 241
25 tot 44 jaar	47 178	5 470	2 893	9 379	18 302	83 222
45 tot 64 jaar	19 150	-	-	2 426	4 699	26 275
65 jaar en meer	-	-	-	-	-	-
Totaal	78 670	25 288	12 037	12 946	28 797	157 738
- Volt. ev. deeltijds						
15 tot 24 jaar	8 227	12 647	2 212	1 978	3 727	28 791
25 tot 44 jaar	46 766	5 795	331	6 958	6 957	66 807
45 tot 64 jaar	12 398	-	-	3 885	1 652	17 935
65 jaar en meer	117	-	-	-	-	117
Totaal	67 508	18 442	2 543	12 821	12 336	113 650
- Deelt. ev. voltijds						
15 tot 24 jaar	670	743	52	52	468	1 985
25 tot 44 jaar	8 247	1 406	-	2 469	1 369	13 491
45 tot 64 jaar	1 671	-	-	593	477	2 741
65 jaar en meer	-	-	-	-	-	-
Totaal	10 588	2 149	52	3 114	2 314	18 217
- Deeltijds						
15 tot 24 jaar	946	929	-	1 207	147	3 229
25 tot 44 jaar	6 501	247	-	7 337	3 311	17 396
45 tot 64 jaar	1 220	-	-	533	672	2 425
65 jaar en meer	-	-	-	-	-	-
Totaal	8 667	1 176	-	9 077	4 130	23 050
- Onverschillig						
15 tot 24 jaar	925	3 062	363	2 285	1 572	8 207
25 tot 44 jaar	8 673	1 070	274	7 321	5 708	23 046
45 tot 64 jaar	5 465	-	-	2 030	1 520	9 015
65 jaar en meer	-	-	-	-	-	-
Totaal	15 063	4 132	637	11 636	8 800	40 268
Totaal						
15 tot 24 jaar	23 680	37 975	12 042	6 802	11 710	92 209
25 tot 44 jaar	120 692	14 149	3 498	34 026	36 490	208 855
45 tot 64 jaar	40 699	-	-	9 467	9 341	59 507
65 jaar en meer	236	-	-	-	-	236
Totaal	185 307	52 124	15 540	50 295	57 541	360 807

**Tabel 2.C.7.- PERSONEN ZONDER BETREKKING DIE WERK ZOEKEN: DE METHODE VAN ZOEKEN
NAAR DE DUUR VAN HET ZOEKEN, VOLGENS GESLACHT EN WOONPLAATS**

HET RIJK

Jaar 1992

METHODE VAN ZOEKEN EN GESLACHT	Duur van het zoeken (maanden)									Totaal
	Nog niet began- nen	Minder dan 1 maand	1 - 2 maanden	3 - 5 maanden	6 - 11 maanden	12 - 17 maanden	18 - 23 maanden	24 - 47 maanden	48 maanden en meer	
Off. arbeidsbureau										
Mannen	2 304	3 204	2 144	5 754	8 432	6 757	2 739	5 397	11 707	48 438
Vrouwen	1 251	4 446	4 299	6 552	9 419	8 690	3 842	8 069	20 523	67 091
Totaal	3 555	7 650	6 443	12 306	17 851	15 447	6 581	13 466	32 230	115 529
Part. Plaatsingsbureau										
Mannen	149	368	293	1 317	1 443	3 387	738	1 213	2 696	11 604
Vrouwen	50	482	863	1 464	2 722	1 921	1 295	2 294	4 795	15 886
Totaal	199	850	1 156	2 781	4 165	5 308	2 033	3 507	7 491	27 490
Wervingsex. Openbare Dienst										
Mannen	-	52	280	161	116	291	316	-	-	1 216
Vrouwen	-	-	-	-	103	-	105	80	-	208
Totaal	-	52	280	161	219	291	421	80	-	1 504
Plaatste advertentie										
Mannen	-	150	277	-	-	-	-	289	150	866
Vrouwen	-	127	143	410	456	484	115	157	116	2 008
Totaal	-	277	420	410	456	484	115	446	266	2 874
Beantwoorde advertentie										
Mannen	-	1 531	1 129	1 986	3 290	1 070	1 454	3 021	3 127	16 608
Vrouwen	-	1 325	1 066	2 578	4 107	2 340	2 106	4 212	7 856	25 590
Totaal	-	2 856	2 195	4 564	7 397	3 410	3 560	7 233	10 983	42 198
Contact met werkgevers										
Mannen	163	1 333	3 840	4 325	5 294	2 684	2 958	3 411	6 337	30 345
Vrouwen	-	1 259	2 119	2 411	4 748	4 192	2 640	4 377	5 409	27 155
Totaal	163	2 592	5 959	6 736	10 042	6 876	5 598	7 788	11 746	57 500
Uitkijken naar grond, gebouwen of apparatuur										
Mannen	-	-	-	-	-	-	-	-	-	-
Vrouwen	36	-	-	-	-	-	-	-	-	36
Totaal	36	-	-	-	-	-	-	-	-	36
Op zoek naar vergunningen, licenties, financiële middelen										
Mannen	116	219	-	188	143	289	99	49	-	1 103
Vrouwen	-	-	-	-	-	-	-	-	-	-
Totaal	116	219	-	188	143	289	99	49	-	1 103
Resultaten van een sollicitatie										
Mannen	-	-	186	490	112	485	161	304	-	1 738
Vrouwen	-	-	308	504	642	978	221	326	547	3 526
Totaal	-	-	494	994	754	1 463	382	630	547	5 264
Oproep van een officieel arbeidsbureau										
Mannen	279	419	669	1 342	1 922	815	200	289	1 317	7 252
Vrouwen	160	150	280	277	594	175	-	882	3 400	5 918
Totaal	439	569	949	1 619	2 516	990	200	1 171	4 717	13 170
Persoonlijke relaties										
Mannen	321	779	916	516	1 960	1 180	623	977	970	8 242
Vrouwen	530	756	1 135	1 255	1 448	1 395	481	925	2 968	10 893
Totaal	851	1 535	2 051	1 771	3 408	2 575	1 104	1 902	3 938	19 135
Aangeboden betrekkingen										
Mannen	-	772	1 473	1 557	1 485	576	529	1 836	3 171	11 399
Vrouwen	243	622	1 254	802	2 501	1 955	1 974	2 791	6 892	19 034
Totaal	243	1 394	2 727	2 359	3 986	2 531	2 503	4 627	10 063	30 433
Andere methodes										
Mannen	471	78	-	282	355	167	-	379	531	2 263
Vrouwen	173	388	-	600	483	327	-	-	533	2 504
Totaal	644	466	-	882	838	494	-	379	1 064	4 767
Geen methode										
Mannen	3 168	1 114	755	401	1 188	1 289	827	1 498	7 968	18 200
Vrouwen	3 020	305	-	962	778	1 223	1 276	2 877	11 199	21 640
Totaal	6 188	1 419	755	1 363	1 966	2 512	2 103	4 375	19 167	39 048
Totaal										
Mannen	6 971	10 019	11 962	18 319	25 740	18 990	10 644	18 663	37 974	159 282
Vrouwen	5 463	9 860	11 467	17 815	28 001	23 680	14 055	26 990	64 238	201 589
Totaal	12 434	19 879	23 429	36 134	53 741	42 670	24 699	45 653	102 212	360 851

**Tabel 2.C.8.- PERSONEN ZONDER BETREKKING DIE WERK ZOEKEN: DE METHODE VAN ZOEKEN
NAAR DE DUUR VAN HET ZOEKEN, VOLGENS LEEFTIJD EN WOONPLAATS (vervolg)**

HET RIJK

METHODE VAN ZOEKEN EN GESLACHT	Duur van het zoeken (maanden)									Totaal
	Nog niet begon- nen	Minder dan 1 maand	1 - 2 maanden	3 - 5 maanden	6 - 11 maanden	12 - 17 maanden	18 - 23 maanden	24 - 47 maanden	48 maanden en meer	
Op zoek naar vergunningen, licenties, financiële middelen										
15 tot 24 jaar	-	-	-	-	143	-	-	49	-	192
25 tot 44 jaar	-	219	-	188	-	289	99	-	-	795
45 tot 64 jaar	116	-	-	-	-	-	-	-	-	116
65 jaar en meer	-	-	-	-	-	-	-	-	-	-
Totaal	116	219	-	188	143	289	99	49	-	1 103
Resultaten van een sollicitatie										
15 tot 24 jaar	-	-	494	492	530	443	221	515	-	2 695
25 tot 44 jaar	-	-	-	502	160	1 020	161	115	374	2 332
45 tot 64 jaar	-	-	-	-	64	-	-	-	173	237
65 jaar en meer	-	-	-	-	-	-	-	-	-	-
Totaal	-	-	494	994	754	1 463	382	630	547	5 264
Oproep van een officieel arbeidsbureau										
15 tot 24 jaar	162	419	138	963	1 206	373	-	290	259	3 810
25 tot 44 jaar	160	150	811	656	1 044	475	200	363	3 001	6 860
45 tot 64 jaar	117	-	-	-	266	142	-	516	1 458	2 499
65 jaar en meer	-	-	-	-	-	-	-	-	-	-
Totaal	439	569	949	1 619	2 516	990	200	1 169	4 718	13 169
Persoonlijke relaties										
15 tot 24 jaar	302	840	761	633	2 017	293	143	296	138	5 423
25 tot 44 jaar	549	630	1 168	1 098	1 052	1 717	530	1 365	2 460	10 569
45 tot 64 jaar	-	65	122	41	221	565	431	241	1 341	3 027
65 jaar en meer	-	-	-	-	119	-	-	-	-	119
Totaal	851	1 535	2 051	1 772	3 409	2 575	1 104	1 902	3 939	19 138
Aangeboden betrekkingen										
15 tot 24 jaar	127	326	1 273	1 157	1 897	-	929	833	963	7 505
25 tot 44 jaar	116	796	1 454	1 202	1 830	2 409	1 334	2 477	6 593	18 211
45 tot 64 jaar	-	272	-	-	257	122	242	1 315	2 508	4 716
65 jaar en meer	-	-	-	-	-	-	-	-	-	-
Totaal	243	1 394	2 727	2 359	3 984	2 531	2 505	4 625	10 064	30 432
Andere methodes										
15 tot 24 jaar	644	251	-	530	541	138	-	152	-	2 256
25 tot 44 jaar	-	215	-	352	184	189	-	131	546	1 617
45 tot 64 jaar	-	-	-	-	113	167	-	96	518	894
65 jaar en meer	-	-	-	-	-	-	-	-	-	-
Totaal	644	466	-	882	838	494	-	379	1 064	4 767
Geen methode										
15 tot 24 jaar	2 730	440	463	340	674	598	315	1 052	922	7 534
25 tot 44 jaar	2 611	549	161	1 023	1 083	1 261	1 097	2 939	10 836	21 560
45 tot 64 jaar	846	430	131	-	209	653	691	383	7 292	10 635
65 jaar en meer	-	-	-	-	-	-	-	-	117	117
Totaal	6 187	1 419	755	1 363	1 966	2 512	2 103	4 374	19 167	39 846
Totaal										
15 tot 24 jaar	5 837	8 220	9 080	14 062	25 740	10 498	5 046	8 604	5 143	92 230
25 tot 44 jaar	5 002	10 300	12 698	19 879	22 865	27 117	16 141	28 422	66 439	208 863
45 tot 64 jaar	1 594	1 357	1 652	2 193	5 014	5 056	3 518	8 620	30 511	59 515
65 jaar en meer	-	-	-	-	119	-	-	-	117	236
Totaal	12 433	19 877	23 430	36 134	53 738	42 671	24 705	45 646	102 210	360 844

**Tabel 1.A.3.- TOTALE BEVOLKING: ARBEIDSSITUATIE VOLGENS
GESLACHT, LEEFTIJD EN WOONPLAATS**

BRUSSELS HOOFDSTEDELIJK GEWEST

Jaar 1992

ARBEIDSSITUATIE EN GESLACHT	Leeftijdsgroepen											Alge- meen totaal
	- 20 jaar	20 - 24 jaar	25 - 29 jaar	30 - 34 jaar	35 - 39 jaar	40 - 44 jaar	45 - 49 jaar	50 - 54 jaar	55 - 59 jaar	60 - 64 jaar	65 jaar en meer	
Militaire/burgerdienst												
Mannen	455	2 003	967	-	-	-	-	-	-	-	-	3 425
Vrouwen	-	-	-	-	-	-	-	-	-	-	-	-
Totaal	455	2 003	967	-	-	-	-	-	-	-	-	3 425
Met betrekking (uitgeoefend)												
Mannen	1 819	11 019	29 159	32 718	28 454	23 151	21 309	16 393	11 203	6 834	1 738	183 797
Vrouwen	777	12 567	26 442	23 431	20 756	19 714	16 104	8 659	5 951	1 837	1 357	137 595
Totaal	2 596	23 586	55 601	56 149	49 210	42 865	37 413	25 052	17 154	8 671	3 095	321 392
Met betrekking (niet uitgeoefend)												
Mannen	-	-	806	315	278	990	767	1 135	700	114	102	5 207
Vrouwen	-	552	687	901	565	649	122	947	313	-	-	4 736
Totaal	-	552	1 493	1 216	843	1 639	889	2 082	1 013	114	102	9 943
Met betrekking (nog te beginnen betrekking)												
Mannen	-	-	161	-	139	-	-	-	-	-	-	300
Vrouwen	-	138	-	-	-	-	122	-	-	-	-	260
Totaal	-	138	161	-	139	-	122	-	-	-	-	560
Werkloos (volgens antwoord)												
Mannen	227	4 865	4 189	2 674	2 360	3 714	2 913	3 153	2 918	1 253	-	28 266
Vrouwen	333	2 762	5 494	5 858	3 812	2 335	2 684	2 841	2 610	-	-	28 729
Totaal	560	7 627	9 683	8 532	6 172	6 049	5 597	5 994	5 528	1 253	-	56 995
Student, leerling (+ 15 jaar)												
Mannen	23 763	14 596	3 705	1 258	278	371	-	-	-	-	-	43 971
Vrouwen	24 420	14 362	2 060	-	-	130	122	-	-	-	-	41 094
Totaal	48 183	28 958	5 765	1 258	278	501	122	-	-	-	-	85 065
Niet-actief (15 - 64 jaar)												
Mannen	682	1 431	2 094	1 258	2 637	2 847	2 146	3 153	9 219	15 263	-	40 730
Vrouwen	777	4 005	6 525	8 111	9 178	9 338	9 150	12 718	17 330	26 174	-	103 306
Totaal	1 459	5 436	8 619	9 369	11 815	12 185	11 296	15 871	26 549	41 437	-	144 036
Niet-actief (+ 65 jaar)												
Mannen	-	-	-	-	-	-	-	-	-	-	57 846	57 846
Vrouwen	-	-	-	-	-	-	-	-	-	-	105 366	105 366
Totaal	-	-	-	-	-	-	-	-	-	-	163 212	163 212
Totaal												
Mannen	26 946	33 914	41 081	38 223	34 146	31 073	27 135	23 834	24 040	23 464	59 686	363 542
Vrouwen	26 307	34 386	41 208	38 301	34 311	32 166	28 304	25 165	26 204	28 011	106 723	421 086
Totaal	53 253	68 300	82 289	76 524	68 457	63 239	55 439	48 999	50 244	51 475	166 409	784 628
Niet-actief (- 15 jaar)												
Mannen	85 099	-	-	-	-	-	-	-	-	-	-	85 099
Vrouwen	81 450	-	-	-	-	-	-	-	-	-	-	81 450
Totaal	166 549	-	-	-	-	-	-	-	-	-	-	166 549
Algemeen totaal												
Mannen	112 045	33 914	41 081	38 223	34 146	31 073	27 135	23 834	24 040	23 464	59 686	448 641
Vrouwen	107 757	34 386	41 208	38 301	34 311	32 166	28 304	25 165	26 204	28 011	106 723	502 536
Totaal	219 802	68 300	82 289	76 524	68 457	63 239	55 439	48 999	50 244	51 475	166 409	951 177
Werkloos (I.B.A)												
Mannen	569	5 295	4 994	2 674	2 637	3 838	2 300	1 639	1 050	114	-	25 110
Vrouwen	555	3 038	4 121	3 905	2 824	2 075	1 952	1 082	418	-	-	19 970
Totaal	1 124	8 333	9 115	6 579	5 461	5 913	4 252	2 721	1 468	114	-	45 080

**Tabel 2.A.1.- TOTALE BEVOLKING: OVERZICHT VOLGENS EKONOMISCHE ACTIVITEIT (EN STATUUT)
VOLGENS GESLACHT, LEEFTIJD EN WOONPLAATS (vervolg)**

BRUSSELS HOOFDSTEDELIJK GEWEST

ECONOMISCHE ACTIVITEIT STATUUT EN GESLACHT	Leeftijdsgroepen											Alge meen totaal
	0 - 19 jaar	20 - 24 jaar	25 - 29 jaar	30 - 34 jaar	35 - 39 jaar	40 - 44 jaar	45 - 49 jaar	50 - 54 jaar	55 - 59 jaar	60 - 64 jaar	65 jaar en meer	
Niet-actieven:												
10. Student - scholier												
Mannen	23 650	14 453	3 705	1 258	278	371	-	-	-	-	-	43 715
Vrouwen	24 198	14 224	2 060	-	-	130	122	-	-	-	-	40 734
Totaal	47 848	28 677	5 765	1 258	278	501	122	-	-	-	-	84 449
11. Gepensioneerd												
Mannen	-	-	-	-	-	124	153	378	1 867	6 720	57 440	66 682
Vrouwen	-	-	-	-	-	519	244	947	2 610	18 138	89 051	111 509
Totaal	-	-	-	-	-	643	397	1 325	4 477	24 858	146 491	178 191
12. Vervroegd pensioen												
Mannen	-	-	-	-	139	-	-	378	2 801	5 923	-	9 241
Vrouwen	-	-	-	-	-	-	-	1 218	1 357	1 033	-	3 608
Totaal	-	-	-	-	139	-	-	1 596	4 158	6 956	-	12 849
13. Werkonbekwaam												
Mannen	114	286	483	629	1 804	1 609	1 686	2 018	3 384	2 392	203	14 608
Vrouwen	111	138	687	1 051	847	778	1 464	947	2 610	344	194	9 171
Totaal	225	424	1 170	1 680	2 651	2 387	3 150	2 965	5 994	2 736	397	23 779
14. Huishouding												
Mannen	-	-	-	-	-	-	-	126	117	-	-	243
Vrouwen	222	2 210	5 151	5 557	7 342	6 874	6 588	9 336	10 231	5 510	13 156	72 177
Totaal	222	2 210	5 151	5 557	7 342	6 874	6 588	9 462	10 348	5 510	13 156	72 420
15. Andere niet-actieven												
Mannen	341	1 145	967	315	555	990	920	1 639	2 567	1 367	203	11 009
Vrouwen	222	1 519	1 889	2 854	1 553	1 167	1 464	2 030	2 714	1 148	2 966	19 526
Totaal	563	2 664	2 856	3 169	2 108	2 157	2 384	3 669	5 281	2 515	3 169	30 535
Totaal 10/15												
Mannen	24 105	15 884	5 155	2 202	2 776	3 094	2 759	4 539	10 736	16 402	57 846	145 498
Vrouwen	24 753	18 091	9 787	9 462	9 742	9 468	9 882	14 478	19 522	26 173	105 367	256 725
Totaal	48 858	33 975	14 942	11 664	12 518	12 562	12 641	19 017	30 258	42 575	163 213	402 223
16. Kind - dan 15 jaar												
Mannen	85 099	-	-	-	-	-	-	-	-	-	-	85 099
Vrouwen	81 450	-	-	-	-	-	-	-	-	-	-	81 450
Totaal	166 549	-	-	-	-	-	-	-	-	-	-	166 549
Totaal 1/16												
Mannen	112 048	33 914	40 919	38 225	34 005	31 073	27 134	23 832	24 040	23 465	59 687	448 342
Vrouwen	107 757	34 248	41 209	38 300	34 310	32 166	28 182	25 166	26 204	28 010	106 726	502 278
Totaal	219 805	68 162	82 128	76 525	68 315	63 239	55 316	48 998	50 244	51 475	166 413	950 620
Nog te beginnen betrekking												
Mannen	-	-	161	-	139	-	-	-	-	-	-	300
Vrouwen	-	138	-	-	-	-	122	-	-	-	-	260
Totaal	-	138	161	-	139	-	122	-	-	-	-	560
Algemeen totaal												
Mannen	112 048	33 914	41 080	38 225	34 144	31 073	27 134	23 832	24 040	23 465	59 687	448 642
Vrouwen	107 757	34 386	41 209	38 300	34 310	32 166	28 304	25 166	26 204	28 010	106 726	502 538
Totaal	219 805	68 300	82 289	76 525	68 454	63 239	55 438	48 998	50 244	51 475	166 413	951 180

**Tabel 1.E.1.- BEVOLKING VAN 15 JAAR EN OUDER: NIVEAU VAN HET BEHAALD
ONDERWIJSDIPLOMA VOLGENS GESLACHT, LEEFTIJD EN WOONPLAATS**

BRUSSELS HOOFDSTEDELIJK GEWEST

Jaar 1992

DIPLOMA EN GESLACHT	Leeftijdsgroepen											Alge- meen totaal
	15 - 19 jaar	20 - 24 jaar	25 - 29 jaar	30 - 34 jaar	35 - 39 jaar	40 - 44 jaar	45 - 49 jaar	50 - 54 jaar	55 - 59 jaar	60 - 64 jaar	65 jaar en meer	
Lager onderwijs of geen												
Mannen	6 936	3 291	6 444	7 550	7 218	8 295	8 125	9 079	8 402	8 998	26 316	100 654
Vrouwen	7 215	3 453	6 181	10 965	9 319	8 041	9 882	9 065	12 110	11 365	63 136	150 732
Totaal	14 151	6 744	12 625	18 515	16 537	16 336	18 007	18 144	20 512	20 363	89 452	251 386
Secundair onderwijs, lagere graad												
Mannen	15 350	8 872	9 666	6 921	5 968	6 314	5 672	5 044	5 952	5 467	11 996	87 222
Vrouwen	14 097	8 838	7 555	6 308	6 354	6 096	6 100	5 818	5 846	6 429	20 913	94 354
Totaal	29 447	17 710	17 221	13 229	12 322	12 410	11 772	10 862	11 798	11 896	32 909	181 576
Secundair onderwijs hogere graad												
Mannen	4 662	17 315	11 760	9 595	9 300	5 942	4 446	4 035	3 968	4 670	11 688	87 381
Vrouwen	4 995	16 986	9 615	6 459	8 896	8 041	4 758	5 141	5 116	4 936	14 125	89 068
Totaal	9 657	34 301	21 375	16 054	18 196	13 983	9 204	9 176	9 084	9 606	25 813	176 449
Hoger niet universitair onderwijs K.T.												
Mannen	-	2 290	4 350	4 719	3 886	3 838	2 453	1 387	1 284	683	2 149	27 039
Vrouwen	-	3 176	9 615	6 909	3 530	4 669	4 880	3 788	2 297	2 985	5 712	47 561
Totaal	-	5 466	13 965	11 628	7 416	8 507	7 333	5 175	3 581	3 668	7 861	74 600
Hoger niet universitair onderwijs L.T.												
Mannen	-	429	1 772	1 258	972	1 238	613	1 261	1 167	683	764	10 157
Vrouwen	-	552	1 717	751	1 130	1 038	854	406	104	804	688	8 044
Totaal	-	981	3 489	2 009	2 102	2 276	1 467	1 667	1 271	1 487	1 452	18 201
Universitair onderwijs												
Mannen	-	1 717	7 088	8 180	6 801	5 447	5 825	3 026	3 268	2 961	6 774	51 087
Vrouwen	-	1 381	6 525	6 909	5 083	4 280	1 830	947	731	1 492	2 150	31 328
Totaal	-	3 098	13 613	15 089	11 884	9 727	7 655	3 973	3 999	4 453	8 924	82 415
Totaal												
Mannen	26 948	33 914	41 080	38 223	34 145	31 074	27 134	23 832	24 041	23 462	59 687	363 540
Vrouwen	26 307	34 386	41 208	38 301	34 312	32 165	28 304	25 165	26 204	28 011	106 724	421 087
Totaal	53 255	68 300	82 288	76 524	68 457	63 239	55 438	48 997	50 245	51 473	166 411	784 627

**Tabel 1.F.1.- BEVOLKING VAN 15 JAAR EN OUDER: DE ARBEIDSSITUATIE EEN JAAR VOOR
DE ENQUETE VOLGENS GESLACHT, LEEFTIJD EN WOONPLAATS**

BRUSSELS HOOFDSTEDELIJK GEWEST

Jaar 1992

ARBEIDSSITUATIE EN GESLACHT	Leeftijdsgroepen											Alge- meen totaal
	15 - 19 jaar	20 - 24 jaar	25 - 29 jaar	30 - 34 jaar	35 - 39 jaar	40 - 44 jaar	45 - 49 jaar	50 - 54 jaar	55 - 59 jaar	60 - 64 jaar	65 jaar en meer	
A. Werkenden												
Had hetzelfde beroep												
Mannen	1 023	7 298	24 809	29 415	26 927	22 903	21 462	17 276	11 670	6 834	1 840	171 457
Vrouwen	333	9 115	24 038	21 629	19 486	19 066	15 860	9 471	6 160	1 837	1 357	128 352
Totaal	1 356	16 413	48 847	51 044	46 413	41 969	37 322	26 747	17 830	8 671	3 197	299 809
Had een ander beroep												
Mannen	-	716	2 417	2 360	833	619	460	126	233	-	-	7 764
Vrouwen	-	552	1 889	1 502	988	519	244	135	104	-	-	5 933
Totaal	-	1 268	4 306	3 862	1 821	1 138	704	261	337	-	-	13 697
Zocht een betrekking												
Mannen	114	572	806	1 101	555	495	153	126	-	-	-	3 922
Vrouwen	111	1 105	515	601	847	649	122	-	-	-	-	3 950
Totaal	225	1 677	1 321	1 702	1 402	1 144	275	126	-	-	-	7 872
Student, scholier												
Mannen	569	1 574	967	-	-	124	-	-	-	-	-	3 234
Vrouwen	333	1 795	343	-	-	-	-	-	-	-	-	2 471
Totaal	902	3 369	1 310	-	-	124	-	-	-	-	-	5 705
Militaire-/burgerdienst												
Mannen	-	859	483	-	-	-	-	-	-	-	-	1 342
Vrouwen	-	-	-	-	-	-	-	-	-	-	-	-
Totaal	-	859	483	-	-	-	-	-	-	-	-	1 342
Andere												
Mannen	114	-	483	157	416	-	-	-	-	114	-	1 284
Vrouwen	-	552	343	601	-	130	-	-	-	-	-	1 626
Totaal	114	552	826	758	416	130	-	-	-	114	-	2 910
Totaal												
Mannen	1 820	11 019	29 965	33 033	28 731	24 141	22 075	17 528	11 903	6 948	1 840	189 003
Vrouwen	777	13 119	27 128	24 333	21 321	20 364	16 226	9 606	6 264	1 837	1 357	142 332
Totaal	2 597	24 138	57 093	57 366	50 052	44 505	38 301	27 134	18 167	8 785	3 197	331 335
B. Niet werkenden												
Zocht een betrekking												
Mannen	227	2 433	2 094	1 730	1 110	2 105	1 533	2 144	1 634	456	102	15 568
Vrouwen	111	1 795	2 919	3 605	2 400	1 946	2 074	1 488	1 462	-	-	17 800
Totaal	338	4 228	5 013	5 335	3 510	4 051	3 607	3 632	3 096	456	102	33 368
Student, scholier												
Mannen	23 763	16 313	4 672	1 258	278	371	-	-	-	-	-	46 655
Vrouwen	24 642	14 224	2 232	-	-	-	244	-	-	-	-	41 342
Totaal	48 405	30 537	6 904	1 258	278	371	244	-	-	-	-	87 997
Militaire-/burgerdienst												
Mannen	114	1 002	483	-	-	-	-	-	-	-	-	1 599
Vrouwen	-	-	-	-	-	-	-	-	-	-	-	-
Totaal	114	1 002	483	-	-	-	-	-	-	-	-	1 599
Andere												
Mannen	682	1 574	1 933	1 416	2 915	3 219	2 759	3 405	9 336	14 693	55 810	97 742
Vrouwen	666	4 143	6 181	8 712	9 602	9 468	9 516	13 395	17 957	25 141	104 370	209 151
Totaal	1 348	5 717	8 114	10 128	12 517	12 687	12 275	16 800	27 293	39 834	160 180	306 893
Had een betrekking												
Mannen	341	1 574	1 933	787	1 110	1 238	767	757	1 167	1 367	1 935	12 976
Vrouwen	111	1 105	2 747	1 652	988	389	244	677	522	1 033	996	10 464
Totaal	452	2 679	4 680	2 439	2 098	1 627	1 011	1 434	1 689	2 400	2 931	23 440
Totaal												
Mannen	25 127	22 896	11 115	5 191	5 413	6 933	5 059	6 306	12 137	16 516	57 847	174 540
Vrouwen	25 530	21 267	14 079	13 969	12 990	11 803	12 078	15 560	19 941	26 174	105 366	278 757
Totaal	50 657	44 163	25 194	19 160	18 403	18 736	17 137	21 866	32 078	42 690	163 213	453 297

**Tabel 3.A.1.- BEVOLKING VAN 15 JAAR EN OUDER: AKTIVITEITSGRAAD
VOLGENS GESLACHT, LEEFTIJD EN WOONPLAATS**

BRUSSELS HOOFDSTEDELIJK GEWEST

Jaar 1992

AKTIVITEITSGRAAD EN GESLACHT	Leeftijdsgroepen											Alge- meen totaal
	15 - 19 jaar	20 - 24 jaar	25 - 29 jaar	30 - 34 jaar	35 - 39 jaar	40 - 44 jaar	45 - 49 jaar	50 - 54 jaar	55 - 59 jaar	60 - 64 jaar	65 jaar en meer	
Beroepsbevolking												
Mannen	2 388	16 313	34 959	35 707	31 369	27 979	24 375	19 167	12 954	7 062	1 840	214 113
Vrouwen	1 332	16 158	31 249	28 238	24 145	22 438	18 178	10 689	6 682	1 837	1 357	162 303
Totaal	3 720	32 471	66 208	63 945	55 514	50 417	42 553	29 856	19 636	8 899	3 197	376 416
Totale bevolking												
Mannen	26 947	33 915	41 081	38 224	34 145	31 074	27 134	23 833	24 040	23 463	59 686	363 542
Vrouwen	26 307	34 387	41 208	38 301	34 312	32 166	28 304	25 166	26 204	28 011	106 723	421 089
Totaal	53 254	68 302	82 289	76 525	68 457	63 240	55 438	48 999	50 244	51 474	166 409	784 631
Aktiviteitsgraad												
Mannen	8,9	48,1	85,1	93,4	91,9	90,0	89,8	80,4	53,9	30,1	3,1	58,9
Vrouwen	5,1	47,0	75,8	73,7	70,4	69,8	64,2	42,5	25,5	6,6	1,3	38,5
Totaal	7,0	47,5	80,5	83,6	81,1	79,7	76,8	60,9	39,1	17,3	1,9	48,0

**Tabel 3.A.2.- BEVOLKING VAN 15 JAAR EN OUDER: AKTIVITEITSGRAAD VAN DE MANNEN
VOLGENS LEEFTIJD, BURGERLIJKE STAAT EN WOONPLAATS**

BRUSSELS HOOFDSTEDELIJK GEWEST

Jaar 1992

BURGERLIJKE STAAT	Leeftijdsgroepen						Alge- meen totaal
	15 - 24 jaar	25 - 34 jaar	35 - 44 jaar	45 - 54 jaar	55 - 64 jaar	65 jaar en meer	
Beroepsbevolking							
Ongehuwd	16 155	33 684	12 383	3 380	817	365	66 784
Gehuwd	2 403	35 086	40 305	35 610	17 226	999	131 629
Weduwnaar	143	-	649	252	347	272	1 663
Gescheiden	-	1 895	6 010	4 300	1 625	203	14 033
Totaal	18 701	70 665	59 347	43 542	20 015	1 839	214 109
Totale bevolking							
Ongehuwd	57 945	39 941	14 484	4 624	3 470	3 429	123 893
Gehuwd	2 774	37 311	43 427	40 493	39 194	44 348	207 547
Weduwnaar	143	-	649	378	1 381	8 979	11 530
Gescheiden	-	2 053	6 659	5 472	3 459	2 930	20 573
Totaal	60 862	79 305	65 219	50 967	47 504	59 686	363 543
Aktiviteitsgraad							
Ongehuwd	27,9	84,3	85,5	73,1	23,5	10,6	53,9
Gehuwd	86,6	94,0	92,8	87,9	44,0	2,3	63,4
Weduwnaar	100,0	-	100,0	66,7	25,1	3,0	14,4
Gescheiden	-	92,3	90,3	78,6	47,0	6,9	68,2
Totaal	30,7	89,1	91,0	85,4	42,1	3,1	58,9

**Tabel 3.A.3.- BEVOLKING VAN 15 JAAR EN OUDER: AKTIVITEITSGRAAD VAN DE VROUWEN
VOLGENS LEEFTIJD, BURGERLIJKE STAAT EN WOONPLAATS**

BRUSSELS HOOFDSTEDELIJK GEWEST

Jaar 1992

BURGERLIJKE STAAT	Leeftijdsgroepen						Alge- meen totaal
	15 - 24 jaar	25 - 34 jaar	35 - 44 jaar	45 - 54 jaar	55 - 64 jaar	65 jaar en meer	
Beroepsbevolking							
Ongehuwd	11 080	25 238	9 810	4 132	752	197	51 209
Gehuwd	6 133	31 760	29 505	18 801	5 105	289	91 593
Weduwnaar	138	150	530	867	1 180	580	3 445
Gescheiden	138	2 339	6 738	5 066	1 482	292	16 055
Totaal	17 489	59 487	46 583	28 866	8 519	1 358	162 302
Totale bevolking							
Ongehuwd	50 028	30 067	11 164	5 650	4 874	10 749	112 532
Gehuwd	10 390	46 653	46 713	38 271	35 814	38 374	216 215
Weduwnaar	138	150	790	2 289	8 298	50 025	61 690
Gescheiden	138	2 639	7 810	7 260	5 230	7 576	30 653
Totaal	60 694	79 509	66 477	53 470	54 216	106 724	421 090
Aktiviteitsgraad							
Ongehuwd	22,1	83,9	87,9	73,1	15,4	1,8	45,5
Gehuwd	59,0	68,1	63,2	49,1	14,3	0,8	42,4
Weduwnaar	100,0	100,0	67,1	37,9	14,2	1,2	5,6
Gescheiden	100,0	88,6	86,3	69,8	28,3	3,9	52,4
Totaal	28,8	74,8	70,1	54,0	15,7	1,3	38,5

**Tabel 1.B.3.- PERSONEN MET EEN BETREKKING: DE GEWONE WEKELIJKE ARBEIDSDUUR
VOLGENS GESLACHT, LEEFTIJD EN WOONPLAATS**

BRUSSELS HOOFDSTEDELIJK GEWEST

Jaar 1992

GEWONE WEKELIJKE ARBEIDSDUUR EN GESLACHT	Leeftijdsgroepen											Alge- meen totaal
	15 - 19 jaar	20 - 24 jaar	25 - 29 jaar	30 - 34 jaar	35 - 39 jaar	40 - 44 jaar	45 - 49 jaar	50 - 54 jaar	55 - 59 jaar	60 - 64 jaar	65 jaar en meer	
1 tot 10 uren												
Mannen	-	-	-	-	139	124	-	-	-	-	179	442
Vrouwen	-	-	172	601	141	-	122	135	626	115	194	2 106
Totaal	-	-	172	601	280	124	122	135	626	115	373	2 548
11 tot 20 uren												
Mannen	-	572	967	1 888	555	867	-	504	117	456	593	6 519
Vrouwen	111	2 486	3 777	3 304	2 400	2 724	2 196	1 624	835	689	387	20 533
Totaal	111	3 058	4 744	5 192	2 955	3 591	2 196	2 128	952	1 145	980	27 052
21 tot 30 uren												
Mannen	341	143	1 772	787	833	124	613	252	584	114	102	5 665
Vrouwen	-	967	3 606	4 055	2 965	2 205	2 318	1 218	835	230	99	18 498
Totaal	341	1 110	5 378	4 842	3 798	2 329	2 931	1 470	1 419	344	201	24 163
31 tot 32 uren												
Mannen	114	-	161	157	-	124	-	-	-	-	-	556
Vrouwen	-	276	-	150	706	259	244	135	104	115	-	1 989
Totaal	114	276	161	307	706	383	244	135	104	115	-	2 545
33 tot 34 uren												
Mannen	-	-	161	157	139	-	-	-	-	114	-	571
Vrouwen	-	138	-	150	-	259	366	271	-	-	-	1 184
Totaal	-	138	161	307	139	259	366	271	-	114	-	1 755
35 tot 36 uren												
Mannen	227	-	1 450	1 101	1 249	1 238	767	378	350	342	-	7 102
Vrouwen	111	138	1 889	751	847	778	854	947	-	-	95	6 410
Totaal	338	138	3 339	1 852	2 096	2 016	1 621	1 325	350	342	95	13 512
37 tot 38 uren												
Mannen	569	4 865	10 472	13 056	11 104	8 790	9 045	8 953	5 135	2 392	179	74 560
Vrouwen	222	5 248	9 787	8 261	7 766	7 004	5 856	3 788	2 401	230	99	50 662
Totaal	791	10 113	20 259	21 317	18 870	15 794	14 901	12 741	7 536	2 622	278	125 222
39 tot 40 uren												
Mannen	569	3 864	9 022	9 281	7 356	6 066	4 906	4 540	2 567	1 253	297	49 721
Vrouwen	222	3 453	5 838	5 407	3 530	4 150	2 318	541	731	115	102	26 407
Totaal	791	7 317	14 860	14 688	10 886	10 216	7 224	5 081	3 298	1 368	399	76 128
41 tot 98 uren												
Mannen	-	1 145	5 639	6 292	6 107	5 571	5 672	2 396	2 918	2 278	390	38 408
Vrouwen	111	276	2 060	1 502	2 400	2 594	1 586	812	522	344	285	12 492
Totaal	111	1 421	7 699	7 794	8 507	8 165	7 258	3 208	3 440	2 622	675	50 900
Totaal												
Mannen	1 820	10 589	29 644	32 719	27 482	22 904	21 003	17 023	11 671	6 949	1 740	183 544
Vrouwen	777	12 982	27 129	24 181	20 755	19 973	15 860	9 471	6 054	1 838	1 261	140 281
Totaal	2 597	23 571	56 773	56 900	48 237	42 877	36 863	26 494	17 725	8 787	3 001	323 825
Sterk variërend												
Mannen	-	429	322	315	1 249	1 238	1 073	504	233	-	102	5 465
Vrouwen	-	138	-	150	565	389	366	135	209	-	99	2 051
Totaal	-	567	322	465	1 814	1 627	1 439	639	442	-	201	7 516
Algemeen totaal												
Mannen	1 820	11 018	29 966	33 034	28 731	24 142	22 076	17 527	11 904	6 949	1 842	189 009
Vrouwen	777	13 120	27 129	24 331	21 320	20 362	16 226	9 606	6 263	1 838	1 360	142 332
Totaal	2 597	24 138	57 095	57 365	50 051	44 504	38 302	27 133	18 167	8 787	3 202	331 341

**Tabel 4.A.2.- PERSONEN MET EEN BETREKKING: GEWONE WEKELIJKSE ARBEIDSDUUR
VOLGENS GESLACHT, BEROEPSKLASSE EN WOONPLAATS**

BRUSSELS HOOFDSTEDELIJK GEWEST

Jaar 1992

GEWONE WEKELIJKSE ARBEIDSDUUR EN GESLACHT	Beroepsklasse									Alge- meen totaal	
	I.S.C.O. 1	I.S.C.O. 2	I.S.C.O. 3	I.S.C.O. 4	I.S.C.O. 5	I.S.C.O. 6	I.S.C.O. 7/8/9	I.S.C.O. 9A	Totaal		Beschutte werkpl.
1 tot 10 uren											
Mannen	85	-	139	94	-	-	124	-	442	-	442
Vrouwen	199	-	750	249	908	-	-	-	2 106	-	2 106
Totaal	284	-	889	343	908	-	124	-	2 548	-	2 548
11 tot 20 uren											
Mannen	2 563	305	1 220	387	1 045	-	999	-	6 519	-	6 519
Vrouwen	6 221	400	6 041	1 673	5 200	-	997	-	20 532	-	20 532
Totaal	8 784	705	7 261	2 060	6 245	-	1 996	-	27 051	-	27 051
21 tot 30 uren											
Mannen	3 882	398	161	-	740	-	483	-	5 664	-	5 664
Vrouwen	9 147	604	2 769	1 170	4 356	-	451	-	18 497	-	18 497
Totaal	13 029	1 002	2 930	1 170	5 096	-	934	-	24 161	-	24 161
31 tot 32 uren											
Mannen	442	-	-	-	114	-	-	-	556	-	556
Vrouwen	1 183	122	291	253	141	-	-	-	1 990	-	1 990
Totaal	1 625	122	291	253	255	-	-	-	2 546	-	2 546
33 tot 34 uren											
Mannen	318	-	253	-	-	-	-	-	571	-	571
Vrouwen	398	-	530	-	257	-	-	-	1 185	-	1 185
Totaal	716	-	783	-	257	-	-	-	1 756	-	1 756
35 tot 36 uren											
Mannen	2 077	425	2 093	248	431	139	1 566	124	7 103	-	7 103
Vrouwen	2 252	-	1 974	608	1 405	-	172	-	6 411	-	6 411
Totaal	4 329	425	4 067	856	1 836	139	1 738	124	13 514	-	13 514
37 tot 38 uren											
Mannen	14 029	3 042	20 096	3 474	6 543	667	24 164	2 383	74 398	161	74 559
Vrouwen	10 313	2 714	25 099	2 006	8 001	-	2 218	-	50 351	310	50 661
Totaal	24 342	5 756	45 195	5 480	14 544	667	26 382	2 383	124 749	471	125 220
39 tot 40 uren											
Mannen	11 105	3 960	4 110	2 880	5 837	476	20 489	428	49 285	435	49 720
Vrouwen	8 239	1 280	6 862	3 292	4 076	-	2 657	-	26 406	-	26 406
Totaal	19 344	5 240	10 972	6 172	9 913	476	23 146	428	75 691	435	76 126
41 tot 98 uren											
Mannen	11 125	9 588	1 279	9 274	4 026	-	2 972	143	38 407	-	38 407
Vrouwen	4 674	1 696	1 229	2 801	1 952	-	141	-	12 493	-	12 493
Totaal	15 799	11 284	2 508	12 075	5 978	-	3 113	143	50 900	-	50 900
Totaal											
Mannen	45 626	17 718	29 351	16 357	18 736	1 282	50 797	3 078	182 945	596	183 541
Vrouwen	42 626	6 816	45 545	12 052	26 296	-	6 636	-	139 971	310	140 281
Totaal	88 252	24 534	74 896	28 409	45 032	1 282	57 433	3 078	322 916	906	323 822
Sterk variërend											
Mannen	1 901	1 760	153	372	441	126	713	-	5 466	-	5 466
Vrouwen	765	122	404	104	520	135	-	-	2 050	-	2 050
Totaal	2 666	1 882	557	476	961	261	713	-	7 516	-	7 516
Algemeen totaal											
Mannen	47 527	19 478	29 504	16 729	19 177	1 408	51 510	3 078	188 411	596	189 007
Vrouwen	43 391	6 938	45 949	12 156	26 816	135	6 636	-	142 021	310	142 331
Totaal	90 918	26 416	75 453	28 885	45 993	1 543	58 146	3 078	330 432	906	331 338

**Tabel 4.B.2.- PERSONEN MET EEN BETREKKING: GEWONE WEKELIJKSE ARBEIDSDUUR
VOLGENS GESLACHT, BEDRIJFSTAK EN WOONPLAATS**

BRUSSELS HOOFDSTEDELIJK GEWEST

Jaar 1992

GEWONE WEKELIJKSE ARBEIDSDUUR EN GESLACHT	Bedrijfstak - N.A.C.E.										Totaal
	N.A.C.E. 0	N.A.C.E. 1	N.A.C.E. 2	N.A.C.E. 3	N.A.C.E. 4	N.A.C.E. 5	N.A.C.E. 6	N.A.C.E. 7	N.A.C.E. 8	N.A.C.E. 9	
1 tot 10 uren											
Mannen	-	-	-	-	-	-	94	-	-	348	442
Vrouwen	-	-	150	104	245	-	647	-	459	500	2 105
Totaal	-	-	150	104	245	-	741	-	459	848	2 547
11 tot 20 uren											
Mannen	-	-	-	269	161	157	1 792	552	-	3 586	6 517
Vrouwen	-	-	-	130	560	-	5 538	703	1 926	11 677	20 534
Totaal	-	-	-	399	721	157	7 330	1 255	1 926	15 263	27 051
21 tot 30 uren											
Mannen	-	-	117	-	-	227	784	139	314	4 083	5 664
Vrouwen	-	-	-	130	255	122	2 862	322	1 859	12 948	18 498
Totaal	-	-	117	130	255	349	3 646	461	2 173	17 031	24 162
31 tot 32 uren											
Mannen	-	-	-	-	-	-	-	-	-	556	556
Vrouwen	-	-	-	-	-	-	138	-	406	1 446	1 990
Totaal	-	-	-	-	-	-	138	-	406	2 002	2 546
33 tot 34 uren											
Mannen	-	-	-	-	-	-	-	-	271	300	571
Vrouwen	-	-	-	-	135	-	-	-	402	647	1 184
Totaal	-	-	-	-	135	-	-	-	673	947	1 755
35 tot 36 uren											
Mannen	-	-	157	161	407	124	1 256	420	1 813	2 765	7 103
Vrouwen	-	-	-	-	301	150	1 576	252	991	3 140	6 410
Totaal	-	-	157	161	708	274	2 832	672	2 804	5 905	13 513
37 tot 38 uren											
Mannen	124	1 565	1 758	6 163	5 980	4 745	10 072	7 349	13 497	23 306	74 559
Vrouwen	-	580	1 452	1 496	2 568	410	5 921	2 214	11 170	24 851	50 662
Totaal	124	2 145	3 210	7 659	8 548	5 155	15 993	9 563	24 667	48 157	125 221
39 tot 40 uren											
Mannen	318	524	1 179	4 208	4 037	5 981	11 847	3 885	6 952	10 789	49 720
Vrouwen	-	-	1 012	1 778	2 000	138	5 516	1 204	5 456	9 303	26 407
Totaal	318	524	2 191	5 986	6 037	6 119	17 363	5 089	12 408	20 092	76 127
41 tot 98 uren											
Mannen	-	139	828	1 484	1 788	3 415	15 242	987	8 868	5 657	38 408
Vrouwen	-	-	122	130	282	532	4 637	141	1 530	5 120	12 494
Totaal	-	139	950	1 614	2 070	3 947	19 879	1 128	10 398	10 777	50 902
Totaal											
Mannen	442	2 228	4 039	12 285	12 373	14 649	41 087	13 332	31 715	51 390	183 540
Vrouwen	-	580	2 736	3 768	6 346	1 352	26 835	4 836	24 199	69 632	140 284
Totaal	442	2 808	6 775	16 053	18 719	16 001	67 922	18 168	55 914	121 022	323 824
Sterk variërend											
Mannen	228	-	153	270	161	263	1 064	701	1 506	1 120	5 466
Vrouwen	135	-	-	-	-	-	226	-	806	883	2 050
Totaal	363	-	153	270	161	263	1 290	701	2 312	2 003	7 516
Algemeen totaal											
Mannen	670	2 228	4 192	12 555	12 534	14 912	42 151	14 033	33 221	52 510	189 006
Vrouwen	135	580	2 736	3 768	6 346	1 352	27 061	4 836	25 005	70 515	142 334
Totaal	805	2 808	6 928	16 323	18 880	16 264	69 212	18 869	58 226	123 025	331 340

Tabel 1.B.4.- PERSONEN MET EEN BETREKING: DE WERKELIJKE ARBEIDSDUUR TIJDENS DE REFERENTIEWEEK VOLGENS GESLACHT, LEEFTIJD EN WOONPLAATS

BRUSSELS HOOFDSTEDELIJK GEWEST

Jaar 1992

WERKELIJKE ARBEIDSDUUR EN GESLACHT	Leeftijdsgroepen											Alge- meen totaal
	15 - 19 jaar	20 - 24 jaar	25 - 29 jaar	30 - 34 jaar	35 - 39 jaar	40 - 44 jaar	45 - 49 jaar	50 - 54 jaar	55 - 59 jaar	60 - 64 jaar	65 jaar en meer	
0 uren												
Mannen	-	-	806	315	278	990	767	1 135	700	114	102	5 207
Vrouwen	-	552	687	901	565	649	122	947	313	-	-	4 736
Totaal	-	552	1 493	1 216	843	1 639	889	2 082	1 013	114	102	9 943
1 tot 10 uren												
Mannen	-	-	-	-	139	124	-	-	-	-	179	442
Vrouwen	-	-	515	300	141	130	122	135	731	115	289	2 478
Totaal	-	-	515	300	280	254	122	135	731	115	468	2 920
11 tot 20 uren												
Mannen	-	572	806	1 888	694	619	153	504	117	456	593	6 402
Vrouwen	111	2 348	3 777	3 004	2 118	2 464	2 196	1 488	940	689	387	19 522
Totaal	111	2 920	4 583	4 892	2 812	3 083	2 349	1 992	1 057	1 145	980	25 924
21 tot 30 uren												
Mannen	341	143	1 772	1 101	694	371	767	252	350	114	102	6 007
Vrouwen	-	1 105	3 606	3 905	2 824	1 816	2 440	1 218	835	230	99	18 078
Totaal	341	1 248	5 378	5 006	3 518	2 187	3 207	1 470	1 185	344	201	24 085
31 tot 32 uren												
Mannen	114	-	161	157	-	-	-	-	-	-	-	432
Vrouwen	-	138	-	150	706	130	244	-	104	115	-	1 587
Totaal	114	138	161	307	706	130	244	-	104	115	-	2 019
33 tot 34 uren												
Mannen	-	-	-	-	139	-	-	-	-	-	-	139
Vrouwen	-	-	-	150	-	259	366	135	-	-	-	910
Totaal	-	-	-	150	139	259	366	135	-	-	-	1 049
35 tot 36 uren												
Mannen	227	-	1 289	1 416	1 110	1 362	613	504	350	342	-	7 213
Vrouwen	111	414	1 889	751	847	778	732	677	-	-	95	6 294
Totaal	338	414	3 178	2 167	1 957	2 140	1 345	1 181	350	342	95	13 507
37 tot 38 uren												
Mannen	569	4 579	9 344	11 640	9 855	7 676	7 818	7 944	4 668	2 278	179	66 550
Vrouwen	222	4 834	7 898	7 810	7 060	6 744	5 612	3 383	2 192	230	99	46 084
Totaal	791	9 413	17 242	19 450	16 915	14 420	13 430	11 327	6 860	2 508	278	112 634
39 tot 40 uren												
Mannen	569	3 578	8 216	8 966	7 218	5 571	4 446	3 783	2 451	1 253	297	46 348
Vrouwen	222	3 314	5 151	5 257	4 095	4 150	2 318	541	522	115	102	25 787
Totaal	791	6 892	13 367	14 223	11 313	9 721	6 764	4 324	2 973	1 368	399	72 135
41 tot 98 uren												
Mannen	-	2 147	7 572	7 550	8 606	7 428	7 512	3 405	3 268	2 392	390	50 270
Vrouwen	111	414	3 606	2 103	2 965	3 243	2 074	1 082	626	344	289	16 857
Totaal	111	2 561	11 178	9 653	11 571	10 671	9 586	4 487	3 894	2 736	679	67 127
Totaal												
Mannen	1 820	11 019	29 966	33 033	28 733	24 141	22 076	17 527	11 904	6 949	1 842	189 010
Vrouwen	777	13 119	27 129	24 331	21 321	20 363	16 226	9 606	6 263	1 838	1 360	142 333
Totaal	2 597	24 138	57 095	57 364	50 054	44 504	38 302	27 133	18 167	8 787	3 202	331 343

**Tabel 1.B.5.- PERSONEN MET EEN UITGEOEFENDE BETREKKING: REDEN VOOR EEN AFWIJING TUSSEN
GEWONE EN WERKELIJKE ARBEIDSDUUR VOLGENS GESLACHT, LEEFTIJD EN WOONPLAATS**
BRUSSELS HOOFDSTEDELIJK GEWEST Jaar 1992

REDEN VAN AFWIJING EN GESLACHT	Leeftijdsgroepen											Alge- meen totaal
	15 - 19 jaar	20 - 24 jaar	25 - 29 jaar	30 - 34 jaar	35 - 39 jaar	40 - 44 jaar	45 - 49 jaar	50 - 54 jaar	55 - 59 jaar	60 - 64 jaar	65 jaar en meer	
Meer dan gewoonlijk												
- Variabel uurrooster												
Mannen	-	143	806	629	416	248	-	126	117	-	-	2 485
Vrouwen	-	-	172	-	565	259	122	-	209	-	-	1 327
Totaal	-	143	978	629	981	507	122	126	326	-	-	3 812
- Flexibele werkweek												
Mannen	-	-	-	315	278	124	460	126	233	-	-	1 536
Vrouwen	-	138	343	300	-	259	-	-	104	-	-	1 144
Totaal	-	138	343	615	278	383	460	126	337	-	-	2 680
- Overuren												
Mannen	-	716	1 450	1 101	833	990	460	252	467	114	-	6 383
Vrouwen	-	276	515	901	424	389	244	135	-	-	-	2 884
Totaal	-	992	1 965	2 002	1 257	1 379	704	387	467	114	-	9 267
- Andere redenen												
Mannen	-	-	967	629	833	743	767	378	233	570	-	5 120
Vrouwen	-	276	1 202	601	282	259	122	271	-	115	-	3 128
Totaal	-	276	2 169	1 230	1 115	1 002	889	649	233	685	-	8 248
Totaal												
Mannen	-	859	3 223	2 674	2 380	2 105	1 687	882	1 050	684	-	15 524
Vrouwen	-	690	2 232	1 802	1 271	1 166	488	406	313	115	-	8 483
Totaal	-	1 549	5 455	4 476	3 631	3 271	2 175	1 288	1 363	799	-	24 007
Minder dan gewoonlijk												
- Slecht weer												
Mannen	-	-	-	-	-	-	-	-	-	-	-	-
Vrouwen	-	-	-	-	-	-	-	-	-	-	-	-
Totaal	-	-	-	-	-	-	-	-	-	-	-	-
- Tijdelijk werkloos												
Mannen	-	-	-	-	-	-	-	-	-	-	-	-
Vrouwen	-	-	-	-	-	-	-	-	-	-	-	-
Totaal	-	-	-	-	-	-	-	-	-	-	-	-
- Arbeidsconflict												
Mannen	-	-	-	-	-	-	-	-	-	-	-	-
Vrouwen	-	-	-	-	-	-	-	-	-	-	-	-
Totaal	-	-	-	-	-	-	-	-	-	-	-	-
- Onderwijs of opleiding												
Mannen	-	-	-	-	-	-	-	-	-	-	-	-
Vrouwen	-	-	-	-	-	-	-	-	-	-	-	-
Totaal	-	-	-	-	-	-	-	-	-	-	-	-
- Variabel uurrooster												
Mannen	-	-	161	315	-	-	-	126	-	114	-	716
Vrouwen	-	-	-	-	282	130	122	-	104	-	95	733
Totaal	-	-	161	315	282	130	122	126	104	114	95	1 449

Tabel 1.B.5.- PERSONEN MET EEN UITGEOEFENDE BETREKKING: REDEN VOOR EEN AFWIJKING TUSSEN GEWONE EN WERKELIJKE ARBEIDSDUUR VOLGENS GESLACHT, LEEFTIJD EN WOONPLAATS (vervolg)
BRUSSELS HOOFDSTEDELIJK GEWEST

REDEN VAN AFWIJKING EN GESLACHT	Leeftijdsgroepen											Algemeen totaal
	15 - 19 jaar	20 - 24 jaar	25 - 29 jaar	30 - 34 jaar	35 - 39 jaar	40 - 44 jaar	45 - 49 jaar	50 - 54 jaar	55 - 59 jaar	60 - 64 jaar	65 jaar en meer	
- Flexibele werkweek												
Mannen	-	-	322	315	139	248	-	126	117	-	-	1 267
Vrouwen	-	138	-	-	141	259	-	-	104	-	95	737
Totaal	-	138	322	315	280	507	-	126	221	-	95	2 004
- Ziekte, ongeval												
Mannen	-	-	-	-	139	124	153	-	-	-	-	416
Vrouwen	-	-	172	-	-	-	-	-	-	-	95	267
Totaal	-	-	172	-	139	124	153	-	-	-	95	683
- Bevallingsverlof												
Mannen	-	-	-	-	-	-	-	-	-	-	-	-
Vrouwen	-	-	-	-	-	-	-	-	-	-	-	-
Totaal	-	-	-	-	-	-	-	-	-	-	-	-
- Persoonlijke redenen												
Mannen	-	-	161	-	-	-	-	-	-	-	-	161
Vrouwen	-	-	-	-	-	-	-	-	-	-	-	-
Totaal	-	-	161	-	-	-	-	-	-	-	-	161
- Vakantie												
Mannen	-	-	-	157	-	-	-	-	-	-	-	157
Vrouwen	-	-	172	300	-	-	-	-	-	-	-	472
Totaal	-	-	172	457	-	-	-	-	-	-	-	629
- Begin of verandering van betrekking												
Mannen	-	-	-	-	-	-	-	-	-	-	-	-
Vrouwen	-	-	-	-	-	-	-	-	-	-	-	-
Totaal	-	-	-	-	-	-	-	-	-	-	-	-
- Einde van de betrekking												
Mannen	-	-	-	-	-	-	-	-	-	-	-	-
Vrouwen	-	-	-	-	-	-	-	-	-	-	-	-
Totaal	-	-	-	-	-	-	-	-	-	-	-	-
- Andere redenen												
Mannen	-	-	-	472	-	124	153	-	117	114	-	980
Vrouwen	-	-	-	150	-	-	-	-	-	-	-	150
Totaal	-	-	-	622	-	124	153	-	117	114	-	1 130
Totaal												
Mannen	-	-	644	1 259	278	496	306	252	234	228	-	3 697
Vrouwen	-	138	344	450	423	389	122	-	208	-	285	2 359
Totaal	-	138	988	1 709	701	885	428	252	442	228	285	6 056
Arbeidsduur var. sterk												
Mannen	-	429	322	315	1 249	1 238	1 073	504	233	-	102	5 465
Vrouwen	-	138	-	150	565	389	366	135	209	-	99	2 051
Totaal	-	567	322	465	1 814	1 627	1 439	639	442	-	201	7 516
Hetzelfde aantal uren												
Mannen	1 819	9 731	24 971	28 471	24 568	19 313	18 243	14 754	9 686	5 923	1 637	159 116
Vrouwen	777	11 600	23 866	21 028	18 497	17 769	15 128	8 118	5 220	1 722	974	124 699
Totaal	2 596	21 331	48 837	49 499	43 065	37 082	33 371	22 872	14 906	7 645	2 611	283 815
Algemeen totaal												
Mannen	1 819	11 019	29 160	32 719	28 455	23 152	21 309	16 392	11 203	6 835	1 739	183 802
Vrouwen	777	12 566	26 442	23 430	20 756	19 713	16 104	8 659	5 950	1 837	1 358	137 592
Totaal	2 596	23 585	55 602	56 149	49 211	42 865	37 413	25 051	17 153	8 672	3 097	321 394

**Tabel 1.B.6.- PERSONEN MET EEN BETREKKING: BEROEPSSTATUUT
VOLGENS GESLACHT, LEEFTIJD EN WOONPLAATS**

BRUSSELS HOOFDSTEDELIJK GEWEST

Jaar 1992

BEROEPSSTATUUT EN GESLACHT	Leeftijdsgroepen											Alge- meen totaal
	15 - 19 jaar	20 - 24 jaar	25 - 29 jaar	30 - 34 jaar	35 - 39 jaar	40 - 44 jaar	45 - 49 jaar	50 - 54 jaar	55 - 59 jaar	60 - 64 jaar	65 jaar en meer	
Werkgever												
Mannen	-	-	483	787	416	743	767	757	350	456	-	4 759
Vrouwen	-	-	-	150	-	259	-	-	104	-	-	513
Totaal	-	-	483	937	416	1 002	767	757	454	456	-	5 272
Zelfstandige												
Mannen	-	1 002	5 155	6 921	6 801	5 447	4 752	2 774	2 567	2 506	1 382	39 307
Vrouwen	111	552	2 232	2 553	2 965	2 594	1 708	406	626	689	482	14 918
Totaal	111	1 554	7 387	9 474	9 766	8 041	6 460	3 180	3 193	3 195	1 864	54 225
Arbeider												
Mannen	1 706	5 867	9 505	8 652	5 413	5 076	5 059	4 792	1 634	342	-	48 046
Vrouwen	333	2 900	4 121	4 206	3 389	2 075	3 294	1 353	1 044	115	197	23 027
Totaal	2 039	8 767	13 626	12 858	8 802	7 151	8 353	6 145	2 678	457	197	71 073
Bediende												
Mannen	114	3 005	9 988	11 326	9 994	8 171	5 979	4 918	4 085	2 050	187	59 817
Vrouwen	222	7 734	14 938	11 716	7 625	8 431	6 466	4 194	1 984	344	581	64 235
Totaal	336	10 739	24 926	23 042	17 619	16 602	12 445	9 112	6 069	2 394	768	124 052
Ambtenaar												
Mannen	-	1 002	4 672	5 348	5 968	4 704	5 366	4 287	3 268	1 595	272	36 482
Vrouwen	111	1 519	4 808	5 557	5 930	5 966	4 270	2 571	2 088	459	-	33 279
Totaal	111	2 521	9 480	10 905	11 898	10 670	9 636	6 858	5 356	2 054	272	69 761
Helper												
Mannen	-	143	161	-	139	-	153	-	-	-	-	596
Vrouwen	-	414	1 030	150	1 412	1 038	488	1 082	418	230	99	6 361
Totaal	-	557	1 191	150	1 551	1 038	641	1 082	418	230	99	6 957
Totaal												
Mannen	1 820	11 019	29 964	33 034	28 731	24 141	22 076	17 528	11 904	6 949	1 841	189 007
Vrouwen	777	13 119	27 129	24 332	21 321	20 363	16 226	9 606	6 264	1 837	1 359	142 333
Totaal	2 597	24 138	57 093	57 366	50 052	44 504	38 302	27 134	18 168	8 786	3 200	331 340
Nog te beginnen betrekking												
Mannen	-	-	161	-	139	-	-	-	-	-	-	300
Vrouwen	-	138	-	-	-	-	122	-	-	-	-	260
Totaal	-	138	161	-	139	-	122	-	-	-	-	560

**Tabel 2.B.1.- PERSONEN MET EEN BETREKING: BEROEPSSTATUUT NAAR BEDRIJFSTAK,
VOLGENS GESLACHT EN WOONPLAATS**

BRUSSELS HOOFDSTEDELIJK GEWEST

Jaar 1992

BEROEPSSTATUUT EN GESLACHT	Bedrijfstak										Totaal
	N.A.C.E. 0	N.A.C.E. 1	N.A.C.E. 2	N.A.C.E. 3	N.A.C.E. 4	N.A.C.E. 5	N.A.C.E. 6	N.A.C.E. 7	N.A.C.E. 8	N.A.C.E. 9	
Werkgever											
Mannen	-	-	-	161	153	916	2 351	-	647	529	4 757
Vrouwen	-	-	-	-	-	-	-	-	255	259	514
Totaal	-	-	-	161	153	916	2 351	-	902	788	5 271
Zelfstandige											
Mannen	389	-	153	1 169	1 918	3 141	14 366	1 276	9 709	7 187	39 308
Vrouwen	-	-	-	130	377	389	4 055	277	3 141	6 550	14 919
Totaal	389	-	153	1 299	2 295	3 530	18 421	1 553	12 850	13 737	54 227
Arbeider											
Mannen	281	260	1 496	6 533	6 502	8 132	12 548	4 119	2 406	5 767	48 044
Vrouwen	-	-	551	385	2 984	439	4 433	667	1 249	12 319	23 027
Totaal	281	260	2 047	6 918	9 486	8 571	16 981	4 786	3 655	18 086	71 071
Bediende											
Mannen	-	1 715	2 543	4 692	3 552	2 562	12 450	2 528	19 938	9 836	59 816
Vrouwen	-	439	2 185	2 889	2 986	259	14 879	2 322	19 149	19 126	64 234
Totaal	-	2 154	4 728	7 581	6 538	2 821	27 329	4 850	39 087	28 962	124 050
Ambtenaar											
Mannen	-	252	-	-	409	-	-	6 110	522	29 189	36 482
Vrouwen	-	141	-	-	-	-	-	1 570	552	31 017	33 280
Totaal	-	393	-	-	409	-	-	7 680	1 074	60 206	69 762
Helper											
Mannen	-	-	-	-	-	161	435	-	-	-	596
Vrouwen	135	-	-	364	-	265	3 692	-	662	1 243	6 361
Totaal	135	-	-	364	-	426	4 127	-	662	1 243	6 957
Totaal											
Mannen	670	2 227	4 192	12 555	12 534	14 912	42 150	14 033	33 222	52 508	189 003
Vrouwen	135	580	2 736	3 768	6 347	1 352	27 059	4 836	25 008	70 514	142 335
Totaal	805	2 807	6 928	16 323	18 881	16 264	69 209	18 869	58 230	123 022	331 338

**Tabel 2.B.2.- PERSONEN MET EEN BETREKKING: BEROEPSSTATUUT NAAR BEDRIJFSTAK,
VOLGENS LEEFTIJD EN WOONPLAATS**

BRUSSELS HOOFDSTEDELIJK GEWEST

Jaar 1992

BEROEPSSTATUUT EN LEEFTIJD	Bedrijfstak										Totaal
	N.A.C.E. 0	N.A.C.E. 1	N.A.C.E. 2	N.A.C.E. 3	N.A.C.E. 4	N.A.C.E. 5	N.A.C.E. 6	N.A.C.E. 7	N.A.C.E. 8	N.A.C.E. 9	
Werkgever											
15 tot 24 jaar	-	-	-	-	-	-	-	-	-	-	-
25 tot 44 jaar	-	-	-	161	-	683	1 181	-	431	383	2 839
45 tot 64 jaar	-	-	-	-	153	233	1 171	-	471	406	2 434
65 jaar en meer	-	-	-	-	-	-	-	-	-	-	-
Totaal	-	-	-	161	153	916	2 352	-	902	789	5 273
Zelfstandige											
15 tot 24 jaar	-	-	-	-	-	143	822	143	281	276	1 665
25 tot 44 jaar	161	-	-	411	1 972	2 518	10 000	1 161	8 692	9 755	34 670
45 tot 64 jaar	126	-	153	888	228	773	6 520	249	3 783	3 308	16 028
65 jaar en meer	102	-	-	-	95	95	1 080	-	94	398	1 864
Totaal	389	-	153	1 299	2 295	3 529	18 422	1 553	12 850	13 737	54 227
Arbeider											
15 tot 24 jaar	-	143	143	657	1 355	1 052	3 546	257	567	3 087	10 807
25 tot 44 jaar	281	-	1 409	4 597	4 800	4 754	10 335	3 497	1 527	11 237	42 437
45 tot 64 jaar	-	117	495	1 664	3 332	2 766	3 101	1 032	1 459	3 667	17 633
65 jaar en meer	-	-	-	-	-	-	-	-	102	95	197
Totaal	281	260	2 047	6 918	9 487	8 572	16 982	4 786	3 655	18 086	71 074
Bediende											
15 tot 24 jaar	-	138	414	419	419	286	3 717	286	2 341	3 053	11 073
25 tot 44 jaar	-	1 020	2 978	4 957	3 478	2 130	17 947	3 399	26 978	19 301	82 188
45 tot 64 jaar	-	996	1 335	2 204	2 641	406	5 563	1 165	9 391	6 319	30 020
65 jaar en meer	-	-	-	-	-	-	102	-	377	289	768
Totaal	-	2 154	4 727	7 580	6 538	2 822	27 329	4 850	39 087	28 962	124 049
Ambtenaar											
15 tot 24 jaar	-	-	-	-	-	-	-	143	138	2 351	2 632
25 tot 44 jaar	-	141	-	-	139	-	-	5 072	696	36 906	42 954
45 tot 64 jaar	-	252	-	-	270	-	-	2 464	239	20 678	23 903
65 jaar en meer	-	-	-	-	-	-	-	-	-	272	272
Totaal	-	393	-	-	409	-	-	7 679	1 073	60 207	69 761
Helper											
15 tot 24 jaar	-	-	-	-	-	-	419	-	-	138	557
25 tot 44 jaar	-	-	-	259	-	291	2 493	-	282	604	3 929
45 tot 64 jaar	135	-	-	104	-	135	1 116	-	379	500	2 369
65 jaar en meer	-	-	-	-	-	-	99	-	-	-	99
Totaal	135	-	-	363	-	426	4 127	-	661	1 242	6 954
Totaal											
15 tot 24 jaar	-	281	557	1 076	1 774	1 481	8 504	829	3 327	8 905	26 734
25 tot 44 jaar	442	1 161	4 387	10 385	10 389	10 376	41 956	13 129	38 606	78 186	209 017
45 tot 64 jaar	261	1 365	1 983	4 860	6 624	4 313	17 471	4 910	15 722	34 878	92 387
65 jaar en meer	102	-	-	-	95	95	1 281	-	573	1 054	3 200
Totaal	805	2 807	6 927	16 321	18 882	16 265	69 212	18 868	58 228	123 023	331 338

**Tabel 2.B.3.- PERSONEN MET EEN BETREKKING: BEROEPSSTATUUT NAAR DE GEWONE
WEKELIJKSE ARBEIDSDUUR, VOLGENS GESLACHT EN WOONPLAATS**

BRUSSELS HOOFDSTEDELIJK GEWEST

Jaar 1992

BEROEPSSTATUUT EN GESLACHT	Gewone wekelijkse arbeidsduur								Totaal	Sterk variërend
	1 - 10 uren	11 - 20 uren	21 - 30 uren	31 - 36 uren	37 - 38 uren	39 - 40 uren	41 - 42 uren	43 uren en meer		
Werkgever										
Mannen	-	-	-	-	364	533	-	2 897	3 794	964
Vrouwen	-	-	-	-	130	-	-	104	234	280
Totaal	-	-	-	-	494	533	-	3 001	4 028	1 244
Zelfstandige										
Mannen	94	887	1 671	406	910	6 883	153	25 552	36 556	2 752
Vrouwen	350	546	1 356	1 131	571	3 837	122	6 406	14 319	602
Totaal	444	1 433	3 027	1 537	1 481	10 720	275	31 958	50 875	3 354
Arbeider										
Mannen	-	1 791	1 084	1 693	20 199	21 904	-	1 077	47 748	296
Vrouwen	668	5 167	3 770	1 309	6 669	5 442	-	-	23 025	-
Totaal	668	6 958	4 854	3 002	26 868	27 346	-	1 077	70 773	296
Bediende										
Mannen	263	1 979	641	2 883	30 355	16 069	-	6 611	58 801	1 015
Vrouwen	505	9 217	6 755	3 696	29 473	12 955	-	1 535	64 136	99
Totaal	768	11 196	7 396	6 579	59 828	29 024	-	8 146	122 937	1 114
Ambtenaar										
Mannen	85	1 862	2 268	3 247	22 731	4 329	126	1 395	36 043	439
Vrouwen	104	4 766	6 226	3 449	13 819	3 188	506	951	33 009	271
Totaal	189	6 628	8 494	6 696	36 550	7 517	632	2 346	69 052	710
Helper										
Mannen	-	-	-	-	-	-	-	596	596	-
Vrouwen	479	838	390	-	-	985	-	2 869	5 561	800
Totaal	479	838	390	-	-	985	-	3 465	6 157	800
Totaal										
Mannen	442	6 519	5 664	8 229	74 559	49 718	279	38 128	183 538	5 466
Vrouwen	2 106	20 534	18 497	9 585	50 662	26 407	628	11 865	140 284	2 052
Totaal	2 548	27 053	24 161	17 814	125 221	76 125	907	49 993	323 822	7 518

**Tabel 2.B.4.- PERSONEN MET EEN BETREKKING: BEROEPSSTATUUT NAAR DE GEWONE
WEKELIJKE ARBEIDSDUUR, VOLGENS LEEFTIJD EN WOONPLAATS**

BRUSSELS HOOFDSTEDELIJK GEWEST

Jaar 1992

BEROEPSSTATUUT EN LEEFTIJD	Gewone wekelijkse arbeidsduur								Totaal	Sterk variërend
	1 - 10 uren	11 - 20 uren	21 - 30 uren	31 - 36 uren	37 - 38 uren	39 - 40 uren	41 - 42 uren	43 uren en meer		
Werkgever										
15 tot 24 jaar	-	-	-	-	-	-	-	-	-	-
25 tot 44 jaar	-	-	-	-	254	281	-	1 465	2 000	839
45 tot 64 jaar	-	-	-	-	240	252	-	1 536	2 028	406
65 jaar en meer	-	-	-	-	-	-	-	-	-	-
Totaal	-	-	-	-	494	533	-	3 001	4 028	1 245
Zelfstandige										
15 tot 24 jaar	-	138	-	-	138	562	-	540	1 378	286
25 tot 44 jaar	150	289	2 040	1 033	1 047	7 061	-	20 937	32 557	2 113
45 tot 64 jaar	104	599	885	504	117	2 800	275	9 892	15 176	853
65 jaar en meer	189	406	102	-	179	297	-	590	1 763	102
Totaal	443	1 432	3 027	1 537	1 481	10 720	275	31 959	50 874	3 354
Arbeider										
15 tot 24 jaar	-	1 078	899	227	3 951	4 365	-	143	10 663	143
25 tot 44 jaar	442	3 826	3 112	2 370	14 943	16 927	-	817	42 437	-
45 tot 64 jaar	226	1 857	844	405	7 975	6 054	-	117	17 478	153
65 jaar en meer	-	197	-	-	-	-	-	-	197	-
Totaal	668	6 958	4 855	3 002	26 869	27 346	-	1 077	70 775	296
Bediende										
15 tot 24 jaar	-	1 672	552	666	5 000	2 760	-	424	11 074	-
25 tot 44 jaar	413	6 596	5 325	4 396	39 112	20 559	-	5 501	81 902	285
45 tot 64 jaar	355	2 636	1 420	1 421	15 618	5 705	-	2 135	29 290	730
65 jaar en meer	-	292	99	95	99	-	-	85	670	99
Totaal	768	11 196	7 396	6 578	59 829	29 024	-	8 145	122 936	1 114
Ambtenaar										
15 tot 24 jaar	-	281	-	111	1 815	281	-	143	2 631	-
25 tot 44 jaar	-	5 298	5 720	3 929	20 884	5 097	280	1 038	42 246	710
45 tot 64 jaar	104	963	2 774	2 656	13 850	2 037	353	1 165	23 902	-
65 jaar en meer	85	85	-	-	-	102	-	-	272	-
Totaal	189	6 627	8 494	6 696	36 549	7 517	633	2 346	69 051	710
Helper										
15 tot 24 jaar	-	-	-	-	-	138	-	281	419	138
25 tot 44 jaar	172	473	150	-	-	725	-	2 128	3 648	282
45 tot 64 jaar	209	365	240	-	-	122	-	1 056	1 992	379
65 jaar en meer	99	-	-	-	-	-	-	-	99	-
Totaal	480	838	390	-	-	985	-	3 465	6 158	799
Totaal										
15 tot 24 jaar	-	3 169	1 451	1 004	10 904	8 106	-	1 531	26 165	567
25 tot 44 jaar	1 177	16 482	16 347	11 728	76 240	50 650	280	31 886	204 790	4 229
45 tot 64 jaar	998	6 420	6 163	4 986	37 800	16 970	628	15 901	89 866	2 521
65 jaar en meer	373	980	201	95	278	399	-	675	3 001	201
Totaal	2 548	27 051	24 162	17 813	125 222	76 125	908	49 993	323 822	7 518

Tabel 1.B.7.- PERSONEN MET EEN BETREKKING: VERDELING VOLGENS GESLACHT, LEEFTIJD, PROVINCIE EN GEWEST VAN DE WERKPLAATS

BRUSSELS HOOFDSTEDELIJK GEWEST

Jaar 1992

WERKPLAATS EN GESLACHT	Leeftijdsgroepen											Alge- meen totaal
	15 - 19 jaar	20 - 24 jaar	25 - 29 jaar	30 - 34 jaar	35 - 39 jaar	40 - 44 jaar	45 - 49 jaar	50 - 54 jaar	55 - 59 jaar	60 - 64 jaar	65 jaar en meer	
Antwerpen												
Mannen	-	-	161	315	-	248	307	252	-	228	102	1 613
Vrouwen	-	276	-	-	-	-	-	-	-	-	-	276
Totaal	-	276	161	315	-	248	307	252	-	228	102	1 889
Brabant												
Mannen	1 819	10 733	28 515	31 303	26 927	23 274	21 462	16 771	11 670	6 378	1 637	180 489
Vrouwen	777	12 705	26 614	23 732	20 898	19 714	16 104	9 606	6 264	1 837	1 259	139 510
Totaal	2 596	23 438	55 129	55 035	47 825	42 988	37 566	26 377	17 934	8 215	2 896	319 999
Henegouwen												
Mannen	-	-	161	629	833	124	307	-	233	114	-	2 401
Vrouwen	-	-	-	-	282	259	122	-	-	-	-	663
Totaal	-	-	161	629	1 115	383	429	-	233	114	-	3 064
Luik												
Mannen	-	-	161	157	-	-	-	-	-	-	-	318
Vrouwen	-	-	343	-	-	130	-	-	-	-	-	473
Totaal	-	-	504	157	-	130	-	-	-	-	-	791
Limburg												
Mannen	-	-	161	-	-	124	-	-	-	-	-	285
Vrouwen	-	-	-	-	-	-	-	-	-	-	-	-
Totaal	-	-	161	-	-	124	-	-	-	-	-	285
Luxemburg												
Mannen	-	-	-	-	-	-	-	-	-	-	-	-
Vrouwen	-	-	-	-	-	-	-	-	-	-	-	-
Totaal	-	-	-	-	-	-	-	-	-	-	-	-
Namen												
Mannen	-	-	161	157	-	-	-	-	-	-	-	318
Vrouwen	-	-	172	300	-	130	-	-	-	-	-	602
Totaal	-	-	333	457	-	130	-	-	-	-	-	920
Oost-Vlaanderen												
Mannen	-	143	322	157	416	248	-	126	-	114	-	1 526
Vrouwen	-	-	-	-	-	130	-	-	-	-	-	130
Totaal	-	143	322	157	416	378	-	126	-	114	-	1 656
West-Vlaanderen												
Mannen	-	-	-	-	-	-	-	-	-	-	-	-
Vrouwen	-	-	-	-	-	-	-	-	-	-	-	-
Totaal	-	-	-	-	-	-	-	-	-	-	-	-
Brussel												
Mannen	1 706	9 874	24 648	27 999	25 123	20 922	18 549	15 132	10 270	6 037	1 637	161 897
Vrouwen	666	11 739	23 866	22 530	19 486	18 807	14 884	8 930	6 055	1 837	1 259	130 059
Totaal	2 372	21 613	48 514	50 529	44 609	39 729	33 433	24 062	16 325	7 874	2 896	291 956
Vlaanderen												
Mannen	114	859	4 189	3 618	2 082	2 352	2 606	1 387	934	570	102	18 813
Vrouwen	111	1 105	2 232	901	988	778	854	541	104	-	-	7 614
Totaal	225	1 964	6 421	4 519	3 070	3 130	3 460	1 928	1 038	570	102	26 427
Wallonie												
Mannen	-	143	806	1 101	972	743	920	631	700	228	-	6 244
Vrouwen	-	138	1 030	601	706	778	488	135	104	-	-	3 980
Totaal	-	281	1 836	1 702	1 678	1 521	1 408	766	804	228	-	10 224
Het Rijk												
Mannen	1 820	10 876	29 643	32 718	28 177	24 017	22 075	17 150	11 904	6 835	1 739	186 954
Vrouwen	777	12 982	27 128	24 032	21 180	20 363	16 226	9 606	6 263	1 837	1 259	141 653
Totaal	2 597	23 858	56 771	56 750	49 357	44 380	38 301	26 756	18 167	8 672	2 998	328 607
Buitenland												
Mannen	-	143	322	315	555	124	-	378	-	114	102	2 053
Vrouwen	-	138	-	300	141	-	-	-	-	-	99	678
Totaal	-	281	322	615	696	124	-	378	-	114	201	2 731
Totaal												
Mannen	1 820	11 019	29 965	33 033	28 732	24 141	22 075	17 528	11 904	6 949	1 841	189 007
Vrouwen	777	13 120	27 128	24 332	21 321	20 363	16 226	9 606	6 263	1 837	1 358	142 331
Totaal	2 597	24 139	57 093	57 365	50 053	44 504	38 301	27 134	18 167	8 786	3 199	331 338
Nog te beginnen betrekking												
Mannen	-	-	161	-	139	-	-	-	-	-	-	300
Vrouwen	-	138	-	-	-	-	122	-	-	-	-	260
Totaal	-	138	161	-	139	-	122	-	-	-	-	560

**Tabel 1.B.8.- PERSONEN MET EEN BETREKKING: BEDRIJFSTAK - NACE
VOLGENS GESLACHT, LEEFTIJD EN WOONPLAATS**

BRUSSELS HOOFDSTEDELIJK GEWEST

Jaar 1992

BEDRIJFSTAK EN GESLACHT	Leeftijdsgroepen											Alge- meen totaal
	15 - 19 jaar	20 - 24 jaar	25 - 29 jaar	30 - 34 jaar	35 - 39 jaar	40 - 44 jaar	45 - 49 jaar	50 - 54 jaar	55 - 59 jaar	60 - 64 jaar	65 jaar en meer	
N.A.C.E. - 0												
Mannen	-	-	161	157	-	124	-	126	-	-	102	670
Vrouwen	-	-	-	-	-	-	-	135	-	-	-	135
Totaal	-	-	161	157	-	124	-	261	-	-	102	805
N.A.C.E. - 1												
Mannen	-	143	161	157	278	124	153	631	467	114	-	2 228
Vrouwen	-	138	-	300	141	-	-	-	-	-	-	579
Totaal	-	281	161	457	419	124	153	631	467	114	-	2 807
N.A.C.E. - 2												
Mannen	-	143	322	1 101	416	619	613	631	233	114	-	4 192
Vrouwen	-	414	515	601	424	389	122	271	-	-	-	2 736
Totaal	-	557	837	1 702	840	1 008	735	902	233	114	-	6 928
N.A.C.E. - 3												
Mannen	227	572	2 739	2 045	972	1 609	1 380	1 513	700	797	-	12 554
Vrouwen	-	276	859	300	565	1 297	366	-	104	-	-	3 767
Totaal	227	848	3 598	2 345	1 537	2 906	1 746	1 513	804	797	-	16 321
N.A.C.E. - 4												
Mannen	114	859	2 255	1 258	1 804	990	2 606	1 261	817	570	-	12 534
Vrouwen	111	691	1 374	1 352	706	649	610	541	104	115	95	6 348
Totaal	225	1 550	3 629	2 610	2 510	1 639	3 216	1 802	921	685	95	18 882
N.A.C.E. - 5												
Mannen	341	1 002	2 739	2 202	2 221	2 352	1 993	1 135	700	228	-	14 913
Vrouwen	-	138	172	300	-	389	122	135	-	-	95	1 351
Totaal	341	1 140	2 911	2 502	2 221	2 741	2 115	1 270	700	228	95	16 264
N.A.C.E. - 6												
Mannen	569	4 150	6 605	7 236	6 246	5 323	5 212	3 026	1 867	1 025	890	42 149
Vrouwen	333	3 453	4 979	3 755	3 530	4 280	3 172	1 894	1 044	230	390	27 060
Totaal	902	7 603	11 584	10 991	9 776	9 603	8 384	4 920	2 911	1 255	1 280	69 209
N.A.C.E. - 7												
Mannen	114	716	1 933	2 674	2 221	2 476	1 073	2 018	467	342	-	14 034
Vrouwen	-	-	1 545	901	988	389	366	541	104	-	-	4 834
Totaal	114	716	3 478	3 575	3 209	2 865	1 439	2 559	571	342	-	18 868
N.A.C.E. - 8												
Mannen	-	1 145	5 316	7 236	5 413	3 714	2 913	3 026	2 684	1 595	179	33 221
Vrouwen	111	2 072	4 979	5 107	4 377	2 464	2 928	1 082	1 148	344	394	25 006
Totaal	111	3 217	10 295	12 343	9 790	6 178	5 841	4 108	3 832	1 939	573	58 227
N.A.C.E. - 9												
Mannen	455	2 290	7 733	8 966	9 161	6 809	6 132	4 161	3 968	2 164	670	52 509
Vrouwen	222	5 938	12 706	11 716	10 590	10 506	8 540	5 006	3 758	1 148	384	70 514
Totaal	677	8 228	20 439	20 682	19 751	17 315	14 672	9 167	7 726	3 312	1 054	123 023
Totaal												
Mannen	1 820	11 020	29 964	33 032	28 732	24 140	22 075	17 528	11 903	6 949	1 841	189 004
Vrouwen	777	13 120	27 129	24 332	21 321	20 363	16 226	9 605	6 262	1 837	1 358	142 330
Totaal	2 597	24 140	57 093	57 364	50 053	44 503	38 301	27 133	18 165	8 786	3 199	331 334
Nog te beginnen betrekking												
Mannen	-	-	161	-	139	-	-	-	-	-	-	300
Vrouwen	-	138	-	-	-	-	122	-	-	-	-	260
Totaal	-	138	161	-	139	-	122	-	-	-	-	560

**Tabel 1.B.9.- PERSONEN MET EEN BETREKKING: BEROEPSKLASSE I.S.C.O
VOLGENS GESLACHT, LEEFTIJD EN WOONPLAATS**

BRUSSELS HOOFDSTEDELIJK GEWEST

Jaar 1992

BEROEPSKLASSE EN GESLACHT	Leeftijdsgroepen											Alge- meen totaal
	15 - 19 jaar	20 - 24 jaar	25 - 29 jaar	30 - 34 jaar	35 - 39 jaar	40 - 44 jaar	45 - 49 jaar	50 - 54 jaar	55 - 59 jaar	60 - 64 jaar	65 jaar en meer	
I.S.C.O. - 1												
Mannen	114	1 145	8 216	9 910	8 606	6 438	4 139	3 531	2 918	1 936	577	47 530
Vrouwen	111	4 143	9 272	7 510	6 636	7 134	4 514	2 030	1 044	804	194	43 392
Totaal	225	5 288	17 488	17 420	15 242	13 572	8 653	5 561	3 962	2 740	771	90 922
I.S.C.O. - 2												
Mannen	-	143	1 933	3 303	3 331	2 724	2 606	1 513	1 634	1 595	695	19 477
Vrouwen	-	552	687	1 502	1 271	908	610	677	522	115	95	6 939
Totaal	-	695	2 620	4 805	4 602	3 632	3 216	2 190	2 156	1 710	790	26 416
I.S.C.O. - 3												
Mannen	-	1 431	3 061	4 876	4 858	4 333	3 373	3 783	2 451	1 253	85	29 504
Vrouwen	111	3 867	7 727	8 111	7 342	6 615	4 636	4 059	2 506	689	289	45 952
Totaal	111	5 298	10 788	12 987	12 200	10 948	8 009	7 842	4 957	1 942	374	75 456
I.S.C.O. - 4												
Mannen	-	859	2 094	2 202	2 498	2 105	2 606	1 639	1 517	911	297	16 728
Vrouwen	111	967	2 747	1 652	988	2 075	1 098	1 082	835	115	485	12 155
Totaal	111	1 826	4 841	3 854	3 486	4 180	3 704	2 721	2 352	1 026	782	28 883
I.S.C.O. - 5												
Mannen	455	2 576	4 994	2 045	1 804	2 724	1 840	1 387	1 050	114	187	19 176
Vrouwen	333	2 486	5 151	4 656	4 095	2 853	4 392	1 082	1 357	115	295	26 815
Totaal	788	5 062	10 145	6 701	5 899	5 577	6 232	2 469	2 407	229	482	45 991
I.S.C.O. - 6												
Mannen	-	-	322	315	278	124	-	252	117	-	-	1 408
Vrouwen	-	-	-	-	-	-	-	135	-	-	-	135
Totaal	-	-	322	315	278	124	-	387	117	-	-	1 543
I.S.C.O. - 7/8/9												
Mannen	1 251	4 293	8 538	9 438	6 801	5 447	7 205	5 296	2 101	1 139	-	51 509
Vrouwen	111	967	1 374	901	988	778	976	541	-	-	-	6 636
Totaal	1 362	5 260	9 912	10 339	7 789	6 225	8 181	5 837	2 101	1 139	-	58 145
I.S.C.O. - 9A												
Mannen	-	572	644	787	278	248	307	126	117	-	-	3 079
Vrouwen	-	-	-	-	-	-	-	-	-	-	-	-
Totaal	-	572	644	787	278	248	307	126	117	-	-	3 079
Totaal												
Mannen	1 820	11 019	29 802	32 876	28 454	24 143	22 076	17 527	11 905	6 948	1 841	188 411
Vrouwen	777	12 982	26 958	24 332	21 320	20 363	16 226	9 606	6 264	1 838	1 358	142 024
Totaal	2 597	24 001	56 760	57 208	49 774	44 506	38 302	27 133	18 169	8 786	3 199	330 435
Beschutte werkplaats												
Mannen	-	-	161	157	278	-	-	-	-	-	-	596
Vrouwen	-	138	172	-	-	-	-	-	-	-	-	310
Totaal	-	138	333	157	278	-	-	-	-	-	-	906
Algemeen totaal												
Mannen	1 820	11 019	29 963	33 033	28 732	24 143	22 076	17 527	11 905	6 948	1 841	189 007
Vrouwen	777	13 120	27 130	24 332	21 320	20 363	16 226	9 606	6 264	1 838	1 358	142 334
Totaal	2 597	24 139	57 093	57 365	50 052	44 506	38 302	27 133	18 169	8 786	3 199	331 341
Nog te beginnen betrekking												
Mannen	-	-	161	-	139	-	-	-	-	-	-	300
Vrouwen	-	138	-	-	-	-	122	-	-	-	-	260
Totaal	-	138	161	-	139	-	122	-	-	-	-	560

**Tabel 2.B.11.- PERSONEN MET EEN BETREKING: BEROEPSKLASSE NAAR BEDRIJFSTAK
VOLGENS GESLACHT EN WOONPLAATS**

BRUSSELS HOOFDSTEDELIJK GEWEST

Jaar 1992

BEROEPSKLASSE EN GESLACHT	Bedrijfstak										Totaal
	N.A.C.E. 0	N.A.C.E. 1	N.A.C.E. 2	N.A.C.E. 3	N.A.C.E. 4	N.A.C.E. 5	N.A.C.E. 6	N.A.C.E. 7	N.A.C.E. 8	N.A.C.E. 9	
I.S.C.O. - 1											
Mannen	-	773	761	2 006	1 568	2 014	3 547	1 124	13 271	22 466	47 530
Vrouwen	-	-	272	440	408	260	2 127	282	4 875	34 726	43 390
Totaal	-	773	1 033	2 446	1 976	2 274	5 674	1 406	18 146	57 192	90 920
I.S.C.O. - 2											
Mannen	102	296	437	784	724	2 659	4 976	701	5 540	3 259	19 478
Vrouwen	-	-	150	172	-	267	813	286	1 605	3 645	6 938
Totaal	102	296	587	956	724	2 926	5 789	987	7 145	6 904	26 416
I.S.C.O. - 3											
Mannen	-	523	836	1 650	680	374	3 466	4 690	9 359	7 926	29 504
Vrouwen	-	580	1 591	2 340	2 411	389	7 574	2 722	16 073	12 270	45 950
Totaal	-	1 103	2 427	3 990	3 091	763	11 040	7 412	25 432	20 196	75 454
I.S.C.O. - 4											
Mannen	-	250	663	666	1 290	267	11 227	544	1 504	318	16 729
Vrouwen	-	-	172	431	452	135	9 662	122	670	512	12 156
Totaal	-	250	835	1 097	1 742	402	20 889	666	2 174	830	28 885
I.S.C.O. - 5											
Mannen	-	-	-	157	161	-	9 325	561	1 358	7 614	19 176
Vrouwen	-	-	150	122	104	300	6 194	1 282	1 373	17 290	26 815
Totaal	-	-	150	279	265	300	15 519	1 843	2 731	24 904	45 991
I.S.C.O. - 6											
Mannen	568	-	-	-	-	139	-	-	-	700	1 407
Vrouwen	135	-	-	-	-	-	-	-	-	-	135
Totaal	703	-	-	-	-	139	-	-	-	700	1 542
I.S.C.O. - 7/8/9											
Mannen	-	386	1 496	7 292	8 111	9 460	9 610	6 413	2 190	6 552	51 510
Vrouwen	-	-	401	263	2 972	-	690	141	410	1 760	6 637
Totaal	-	386	1 897	7 555	11 083	9 460	10 300	6 554	2 600	8 312	58 147
I.S.C.O. - 9A											
Mannen	-	-	-	-	-	-	-	-	-	3 078	3 078
Vrouwen	-	-	-	-	-	-	-	-	-	-	-
Totaal	-	-	-	-	-	-	-	-	-	3 078	3 078
Totaal											
Mannen	670	2 228	4 193	12 555	12 534	14 913	42 151	14 033	33 222	51 913	188 412
Vrouwen	135	580	2 736	3 768	6 347	1 351	27 060	4 835	25 006	70 203	142 021
Totaal	805	2 808	6 929	16 323	18 881	16 264	69 211	18 868	58 228	122 116	330 433
Beschutte werkplaats											
Mannen	-	-	-	-	-	-	-	-	-	596	596
Vrouwen	-	-	-	-	-	-	-	-	-	310	310
Totaal	-	-	-	-	-	-	-	-	-	906	906
Algemeen totaal											
Mannen	670	2 228	4 193	12 555	12 534	14 913	42 151	14 033	33 222	52 509	189 008
Vrouwen	135	580	2 736	3 768	6 347	1 351	27 060	4 835	25 006	70 513	142 331
Totaal	805	2 808	6 929	16 323	18 881	16 264	69 211	18 868	58 228	123 022	331 339

**Tabel 1.B.10.- PERSONEN MET EEN BETREKKING: VOLTIJDS OF DEELTIJDS WERK
VOLGENS GESLACHT, LEEFTIJD EN WOONPLAATS**

BRUSSELS HOOFDSTEDELIJK GEWEST

Jaar 1992

VOLTIJDS OF DEELTIJDS WERK EN GESLACHT	Leeftijdsgroepen											Alge- meen totaal
	15 - 19 jaar	20 - 24 jaar	25 - 29 jaar	30 - 34 jaar	35 - 39 jaar	40 - 44 jaar	45 - 49 jaar	50 - 54 jaar	55 - 59 jaar	60 - 64 jaar	65 jaar en meer	
Voltijds werk												
Mannen	1 251	10 303	28 031	31 460	28 038	23 522	21 922	17 150	11 670	6 492	967	180 806
Vrouwen	666	9 391	21 291	17 724	16 238	16 602	12 200	7 306	3 967	1 148	872	107 405
Totaal	1 917	19 694	49 322	49 184	44 276	40 124	34 122	24 456	15 637	7 640	1 839	288 211
Deeltijds werk (reden)												
- Volgt onderwijs/opleid.												
Mannen	455	143	161	-	-	-	-	-	-	-	-	759
Vrouwen	-	276	-	-	-	-	-	-	-	-	-	276
Totaal	455	419	161	-	-	-	-	-	-	-	-	1 035
- Ziek, gehandicapt												
Mannen	-	-	-	-	-	-	-	126	-	114	-	240
Vrouwen	-	-	-	-	-	389	-	-	104	-	-	493
Totaal	-	-	-	-	-	389	-	126	104	114	-	733
- Geen volt. arbeid gevonden												
Mannen	-	572	1 289	1 258	416	248	-	126	117	-	-	4 026
Vrouwen	111	1 657	2 404	3 304	1 694	1 167	1 342	541	418	-	95	12 733
Totaal	111	2 229	3 693	4 562	2 110	1 415	1 342	667	535	-	95	16 759
- Familiale omstandigheden												
Mannen	-	-	161	157	-	-	-	-	117	-	-	435
Vrouwen	-	414	2 060	2 103	2 400	1 297	1 220	541	626	115	-	10 776
Totaal	-	414	2 221	2 260	2 400	1 297	1 220	541	743	115	-	11 211
- Wenst geen volt. arbeid												
Mannen	114	-	-	157	-	-	-	-	-	-	288	559
Vrouwen	-	967	515	601	847	519	732	677	418	115	95	5 486
Totaal	114	967	515	758	847	519	732	677	418	115	383	6 045
- Geeft geen reden op												
Mannen	-	-	-	-	139	-	153	126	-	-	102	520
Vrouwen	-	-	343	150	141	130	122	-	209	-	-	1 095
Totaal	-	-	343	150	280	130	275	126	209	-	102	1 615
- Andere reden												
Mannen	-	-	322	-	139	371	-	-	-	342	483	1 657
Vrouwen	-	414	515	451	-	259	610	541	522	459	295	4 066
Totaal	-	414	837	451	139	630	610	541	522	801	778	5 723
Totaal (deeltijds werk)												
Mannen	569	715	1 933	1 572	694	619	153	378	234	456	873	8 196
Vrouwen	111	3 728	5 837	6 609	5 082	3 761	4 026	2 300	2 297	689	485	34 925
Totaal	680	4 443	7 770	8 181	5 776	4 380	4 179	2 678	2 531	1 145	1 358	43 121
Algemeen totaal												
Mannen	1 820	11 018	29 964	33 032	28 732	24 141	22 075	17 528	11 904	6 948	1 840	189 002
Vrouwen	777	13 119	27 128	24 333	21 320	20 363	16 226	9 606	6 264	1 837	1 357	142 330
Totaal	2 597	24 137	57 092	57 365	50 052	44 504	38 301	27 134	18 168	8 785	3 197	331 332
Nog te beginnen betrekking												
Mannen	-	-	161	-	139	-	-	-	-	-	-	300
Vrouwen	-	138	-	-	-	-	122	-	-	-	-	260
Totaal	-	138	161	-	139	-	122	-	-	-	-	560

**Tabel 2.B.15.- PERSONEN MET EEN BETREKKING: VOLTIJDS OF DEELTIJDS WERK
NAAR BEDRIJFSTAK VOLGENS LEEFTIJD EN WOONPLAATS**

BRUSSELS HOOFDSTEDELIJK GEWEST

Jaar 1992

VOLTIJDS OF DEELTIJDS WERK EN LEEFTIJD	Bedrijfstak										Totaal
	N.A.C.E. 0	N.A.C.E. 1	N.A.C.E. 2	N.A.C.E. 3	N.A.C.E. 4	N.A.C.E. 5	N.A.C.E. 6	N.A.C.E. 7	N.A.C.E. 8	N.A.C.E. 9	
Voltijds werk											
15 tot 24 jaar	-	281	557	933	1 636	1 254	6 837	829	3 327	5 957	21 611
25 tot 44 jaar	442	1 161	4 237	10 126	9 755	10 218	35 241	12 088	35 160	64 476	182 904
45 tot 64 jaar	261	1 365	1 867	4 630	6 269	4 191	14 902	4 693	14 277	29 400	81 855
65 jaar en meer	102	-	-	-	95	95	783	-	471	294	1 840
Totaal	805	2 807	6 661	15 689	17 755	15 758	57 763	17 610	53 235	100 127	288 210
Deeltijds werk											
15 tot 24 jaar	-	-	-	143	138	227	1 667	-	-	2 948	5 123
25 tot 44 jaar	-	-	150	259	633	157	6 714	1 040	3 447	13 710	26 110
45 tot 64 jaar	-	-	117	231	355	122	2 568	218	1 444	5 478	10 533
65 jaar en meer	-	-	-	-	-	-	497	-	102	760	1 359
Totaal	-	-	267	633	1 126	506	11 446	1 258	4 993	22 896	43 125
Totaal											
15 tot 24 jaar	-	281	557	1 076	1 774	1 481	8 504	829	3 327	8 905	26 734
25 tot 44 jaar	442	1 161	4 387	10 385	10 388	10 375	41 955	13 128	38 607	78 186	209 014
45 tot 64 jaar	261	1 365	1 984	4 861	6 624	4 313	17 470	4 911	15 721	34 878	92 388
65 jaar en meer	102	-	-	-	95	95	1 280	-	573	1 054	3 199
Totaal	805	2 807	6 928	16 322	18 881	16 264	69 209	18 868	58 228	123 023	331 335

**Tabel 4.A.1.- PERSONEN MET EEN BETREKKING: VOLTIJDS OF DEELTIJDS WERK
VOLGENS GESLACHT, BEROEPSKLASSE EN WOONPLAATS**

BRUSSELS HOOFDSTEDELIJK GEWEST

Jaar 1992

VOLTIJDS OF DEELTIJDS WERK EN GESLACHT	Beroepsklasse									Alge- meen totaal	
	I.S.C.O. 1	I.S.C.O. 2	I.S.C.O. 3	I.S.C.O. 4	I.S.C.O. 5	I.S.C.O. 6	I.S.C.O. 7/8/9	I.S.C.O. 9A	Totaal		Beschutte werkpl.
Volijds werk											
Mannen	45 264	19 048	27 984	16 249	17 277	1 407	49 904	3 078	180 211	596	180 807
Vrouwen	33 821	6 219	35 704	9 062	16 793	135	5 360	-	107 094	310	107 404
Totaal	79 085	25 267	63 688	25 311	34 070	1 542	55 264	3 078	287 305	906	288 211
Deeltijds werk (reden)											
- Volgt onderwijs/opleid.											
Mannen	275	-	143	-	114	-	227	-	759	-	759
Vrouwen	-	-	276	-	-	-	-	-	276	-	276
Totaal	275	-	419	-	114	-	227	-	1 035	-	1 035
- Ziek, gehandicapt											
Mannen	-	-	114	-	-	-	126	-	240	-	240
Vrouwen	130	-	104	-	259	-	-	-	493	-	493
Totaal	130	-	218	-	259	-	126	-	733	-	733
- Geen volt. arbeid gevonden											
Mannen	1 002	-	878	161	1 353	-	633	-	4 027	-	4 027
Vrouwen	2 546	130	3 108	1 206	4 873	-	871	-	12 734	-	12 734
Totaal	3 548	130	3 986	1 367	6 226	-	1 504	-	16 761	-	16 761
- Familiale omstan- digheden											
Mannen	157	-	-	-	161	-	117	-	435	-	435
Vrouwen	3 920	448	3 654	243	2 383	-	130	-	10 778	-	10 778
Totaal	4 077	448	3 654	243	2 544	-	247	-	11 213	-	11 213
- Wenst geen volt. arbeid											
Mannen	102	102	85	-	271	-	-	-	560	-	560
Vrouwen	1 413	141	1 627	722	1 305	-	276	-	5 484	-	5 484
Totaal	1 515	243	1 712	722	1 576	-	276	-	6 044	-	6 044
- Geeft geen reden op											
Mannen	153	102	139	-	-	-	126	-	520	-	520
Vrouwen	246	-	448	402	-	-	-	-	1 096	-	1 096
Totaal	399	102	587	402	-	-	126	-	1 616	-	1 616
- Andere reden											
Mannen	576	225	161	319	-	-	377	-	1 658	-	1 658
Vrouwen	1 315	-	1 028	521	1 203	-	-	-	4 067	-	4 067
Totaal	1 891	225	1 189	840	1 203	-	377	-	5 725	-	5 725
Totaal (deeltijds werk)											
Mannen	2 265	429	1 520	480	1 899	-	1 606	-	8 199	-	8 199
Vrouwen	9 570	719	10 245	3 094	10 023	-	1 277	-	34 928	-	34 928
Totaal	11 835	1 148	11 765	3 574	11 922	-	2 883	-	43 127	-	43 127
Algemeen totaal											
Mannen	47 529	19 477	29 504	16 729	19 176	1 407	51 510	3 078	188 410	596	189 006
Vrouwen	43 391	6 938	45 949	12 156	26 816	135	6 637	-	142 022	310	142 332
Totaal	90 920	26 415	75 453	28 885	45 992	1 542	58 147	3 078	330 432	906	331 338

**Tabel 4.B.1.- PERSONEN MET EEN BETREKKING: VOLTIJDS OF DEELTIJDS WERK
VOLGENS GESLACHT, BEDRIJFSTAK EN WOONPLAATS**

BRUSSELS HOOFDSTEDELIJK GEWEST

Jaar 1992

VOLTIJDS OF DEELTIJDS WERK EN GESLACHT	Bedrijfstak - N.A.C.E.										Totaal
	N.A.C.E. 0	N.A.C.E. 1	N.A.C.E. 2	N.A.C.E. 3	N.A.C.E. 4	N.A.C.E. 5	N.A.C.E. 6	N.A.C.E. 7	N.A.C.E. 8	N.A.C.E. 9	
Volgtijds werk											
Mannen	670	2 227	4 076	12 286	12 373	14 528	39 638	13 341	33 067	48 599	180 805
Vrouwen	135	580	2 585	3 404	5 382	1 230	18 125	4 268	20 168	51 528	107 405
Totaal	805	2 807	6 661	15 690	17 755	15 758	57 763	17 609	53 235	100 127	288 210
Deeltijds werk (reden)											
- Volgt onderwijs/opleid.											
Mannen	-	-	-	143	-	227	-	-	-	389	759
Vrouwen	-	-	-	-	-	-	276	-	-	-	276
Totaal	-	-	-	143	-	227	276	-	-	389	1 035
- Ziek, gehandicapt											
Mannen	-	-	-	-	-	-	126	-	-	114	240
Vrouwen	-	-	-	-	-	-	130	-	-	364	494
Totaal	-	-	-	-	-	-	256	-	-	478	734
- Geen volt. arbeid gevonden											
Mannen	-	-	-	-	161	157	1 545	438	-	1 725	4 026
Vrouwen	-	-	150	-	457	-	4 101	141	1 552	6 332	12 733
Totaal	-	-	150	-	618	157	5 646	579	1 552	8 057	16 759
- Familiale omstandigheden											
Mannen	-	-	117	-	-	-	161	-	-	157	435
Vrouwen	-	-	-	234	150	122	1 717	426	1 745	6 382	10 776
Totaal	-	-	117	234	150	122	1 878	426	1 745	6 539	11 211
- Wenst geen volt. arbeid											
Mannen	-	-	-	-	-	-	157	-	-	402	559
Vrouwen	-	-	-	-	243	-	1 139	-	924	3 179	5 485
Totaal	-	-	-	-	243	-	1 296	-	924	3 581	6 044
- Geeft geen reden op											
Mannen	-	-	-	126	-	-	102	-	153	139	520
Vrouwen	-	-	-	-	-	-	574	-	172	350	1 096
Totaal	-	-	-	126	-	-	676	-	325	489	1 616
- Andere reden											
Mannen	-	-	-	-	-	-	421	253	-	984	1 658
Vrouwen	-	-	-	130	115	-	997	-	446	2 379	4 067
Totaal	-	-	-	130	115	-	1 418	253	446	3 363	5 725
Totaal (deeltijds werk)											
Mannen	-	-	117	269	161	384	2 512	691	153	3 910	8 197
Vrouwen	-	-	150	364	965	122	8 934	567	4 839	18 986	34 927
Totaal	-	-	267	633	1 126	506	11 446	1 258	4 992	22 896	43 124
Algemeen totaal											
Mannen	670	2 227	4 193	12 555	12 534	14 912	42 150	14 032	33 220	52 509	189 002
Vrouwen	135	580	2 735	3 768	6 347	1 352	27 059	4 835	25 007	70 514	142 332
Totaal	805	2 807	6 928	16 323	18 881	16 264	69 209	18 867	58 227	123 023	331 334

**Tabel 3.B.1.- PERSONEN MET EEN BETREKKING: PERCENTAGE DEELTIJDS WERKENDEN
VOLGENS GESLACHT, LEEFTIJD EN WOONPLAATS**

BRUSSELS HOOFDSTEDELIJK GEWEST

Jaar 1992

PERCENTAGE DEELTIJDS WERKENDEN EN GESLACHT	Leeftijdsgroepen											Alge- meen totaal
	15 - 19 jaar	20 - 24 jaar	25 - 29 jaar	30 - 34 jaar	35 - 39 jaar	40 - 44 jaar	45 - 49 jaar	50 - 54 jaar	55 - 59 jaar	60 - 64 jaar	65 jaar en meer	
Personen met deeltijdse betrekking												
Mannen	569	716	1 933	1 573	694	619	153	378	233	456	873	8 197
Vrouwen	111	3 729	5 838	6 609	5 083	3 761	4 026	2 300	2 297	689	485	34 928
Totaal	680	4 445	7 771	8 182	5 777	4 380	4 179	2 678	2 530	1 145	1 358	43 125
Personen met betrekking												
Mannen	1 819	11 019	29 965	33 033	28 732	24 141	22 075	17 528	11 903	6 948	1 840	189 003
Vrouwen	777	13 120	27 129	24 332	21 321	20 363	16 226	9 606	6 264	1 837	1 357	142 332
Totaal	2 596	24 139	57 094	57 365	50 053	44 504	38 301	27 134	18 167	8 785	3 197	331 335
Percentage deelt. werkend												
Mannen	31,3	6,5	6,5	4,8	2,4	2,6	0,7	2,2	2,0	6,6	47,4	4,3
Vrouwen	14,3	28,4	21,5	27,2	23,8	18,5	24,8	23,9	36,7	37,5	35,7	24,5
Totaal	26,2	18,4	13,6	14,3	11,5	9,8	10,9	9,9	13,9	13,0	42,5	13,0

**Tabel 1.B.11.- PERSONEN MET EEN BETREKKING: VAST OF TIJDELIJK WERK
VOLGENS GESLACHT, LEEFTIJD EN WOONPLAATS**

BRUSSELS HOOFDSTEDELIJK GEWEST

Jaar 1992

VAST OF TIJDELIJK WERK EN GESLACHT	Leeftijdsgroepen											Alge- meen totaal
	15 - 19 jaar	20 - 24 jaar	25 - 29 jaar	30 - 34 jaar	35 - 39 jaar	40 - 44 jaar	45 - 49 jaar	50 - 54 jaar	55 - 59 jaar	60 - 64 jaar	65 jaar en meer	
Vast werk												
Mannen	1 251	8 443	23 360	24 696	20 959	17 703	16 403	13 871	8 869	3 987	458	140 000
Vrouwen	555	10 219	21 634	19 826	16 662	16 083	13 786	7 983	5 011	918	682	113 359
Totaal	1 806	18 662	44 994	44 522	37 621	33 786	30 189	21 854	13 880	4 905	1 140	253 359
Tijdelijk werk (+ reden)												
- (1) Opleidingsperiode												
Mannen	569	286	483	-	139	124	-	-	-	-	-	1 601
Vrouwen	-	138	343	-	-	130	-	-	-	-	-	611
Totaal	569	424	826	-	139	254	-	-	-	-	-	2 212
- (2) B.T.K., T.W.W., ...												
Mannen	-	286	-	472	-	-	-	-	-	-	-	758
Vrouwen	-	138	515	451	-	-	-	135	-	-	-	1 239
Totaal	-	424	515	923	-	-	-	135	-	-	-	1 997
- (3) Vindt geen vast werk												
Mannen	-	429	161	157	139	124	-	126	-	-	-	1 136
Vrouwen	-	829	515	601	-	259	122	-	104	-	-	2 430
Totaal	-	1 258	676	758	139	383	122	126	104	-	-	3 566
- (4) Wenst geen vast werk												
Mannen	-	-	161	-	-	-	-	-	-	-	-	161
Vrouwen	-	414	-	-	-	-	-	-	-	-	-	414
Totaal	-	414	161	-	-	-	-	-	-	-	-	575
- (5) Contract proefperiode												
Mannen	-	-	-	-	-	-	-	-	-	-	-	-
Vrouwen	-	-	172	-	-	-	-	-	-	-	-	172
Totaal	-	-	172	-	-	-	-	-	-	-	-	172
- (6) Geeft geen reden op												
Mannen	-	429	-	-	139	-	-	-	117	-	-	685
Vrouwen	111	414	687	601	282	-	122	-	-	-	95	2 312
Totaal	111	843	687	601	421	-	122	-	117	-	95	2 997
Totaal (1) tot (6)												
Mannen	569	1 430	805	629	417	248	-	126	117	-	-	4 341
Vrouwen	111	1 933	2 232	1 653	282	389	244	135	104	-	95	7 178
Totaal	680	3 363	3 037	2 282	699	637	244	261	221	-	95	11 519
Totaal												
Mannen	1 820	9 873	24 165	25 325	21 376	17 951	16 403	13 997	8 986	3 987	458	144 341
Vrouwen	666	12 152	23 866	21 479	16 944	16 472	14 030	8 118	5 115	918	777	120 537
Totaal	2 486	22 025	48 031	46 804	38 320	34 423	30 433	22 115	14 101	4 905	1 235	264 878
Niet weddetrekkenden												
Mannen	-	1 145	5 800	7 708	7 356	6 190	5 672	3 531	2 918	2 961	1 382	44 663
Vrouwen	111	967	3 262	2 854	4 377	3 891	2 196	1 488	1 148	918	580	21 792
Totaal	111	2 112	9 062	10 562	11 733	10 081	7 868	5 019	4 066	3 879	1 962	66 455
Algemeen totaal												
Mannen	1 820	11 018	29 965	33 033	28 732	24 141	22 075	17 528	11 904	6 948	1 840	189 004
Vrouwen	777	13 119	27 128	24 333	21 321	20 363	16 226	9 606	6 263	1 836	1 357	142 329
Totaal	2 597	24 137	57 093	57 366	50 053	44 504	38 301	27 134	18 167	8 784	3 197	331 333
Nog te beginnen betrekking												
Mannen	-	-	161	-	139	-	-	-	-	-	-	300
Vrouwen	-	138	-	-	-	-	122	-	-	-	-	260
Totaal	-	138	161	-	139	-	122	-	-	-	-	560

**Tabel 1.B.13.- PERSONEN MET EEN BETREKKING: PLOEGWERK, AFWIJKENDE WERKTIDEN EN THUISWERK
VOLGENS GESLACHT, LEEFTIJD EN WOONPLAATS**

BRUSSELS HOOFDSTEDELIJK GEWEST

Jaar 1992

PLOEGWERK AFWIJKENDE WERKTIDEN EN THUISWERK	Leeftijdsgroepen											
	15 - 24		25 - 34		35 - 44		45 - 54		55 en meer		Totaal	
	M	V	M	V	M	V	M	V	M	V	M	V
Ploegwerk												
- Gewoonlijk	2 029	2 486	8 129	3 605	3 459	2 156	3 172	1 233	780	412	17 568	9 892
- Soms	143	138	1 274	1 030	942	672	559	122	231	104	3 148	2 066
- Nooit	10 666	11 273	53 595	46 825	48 472	38 857	35 872	24 477	19 681	8 942	168 287	130 374
s'Avonds												
- Gewoonlijk	2 631	2 321	8 140	3 992	6 194	2 839	5 128	2 480	2 144	923	24 237	12 554
- Soms	2 774	1 906	15 118	10 043	12 590	8 020	7 482	4 199	4 321	1 983	42 285	26 152
- Nooit	7 433	9 670	39 739	37 426	34 089	30 825	26 993	19 154	14 226	6 552	122 481	103 626
s'Nachts												
- Gewoonlijk	1 145	829	3 042	1 288	2 735	1 061	1 649	135	432	324	9 003	3 636
- Soms	1 145	414	7 170	4 442	6 550	2 637	3 588	989	1 371	219	19 824	8 702
- Nooit	10 548	12 654	52 786	45 731	43 588	37 987	34 366	24 708	18 888	8 915	160 176	129 994
Op zaterdagen												
- Gewoonlijk	3 174	2 735	9 717	4 786	6 828	6 479	4 579	3 562	3 049	1 391	27 346	18 952
- Soms	3 144	2 597	16 864	11 588	15 508	7 810	10 113	4 660	4 903	1 885	50 532	28 540
- Nooit	6 520	8 565	36 417	35 087	30 537	27 395	24 911	17 610	12 740	6 183	111 125	94 840
Op zondagen												
- Gewoonlijk	1 574	1 216	6 226	1 910	2 780	1 473	2 262	1 016	1 348	285	14 190	5 899
- Soms	1 629	1 657	9 874	8 391	9 577	5 594	5 642	3 008	2 959	827	29 682	19 476
- Nooit	9 635	11 024	46 898	41 160	40 515	34 618	31 698	21 809	16 385	8 346	145 131	116 956
Thuis												
- Gewoonlijk	429	276	5 091	3 219	7 045	4 735	4 498	3 183	3 869	1 868	20 931	13 281
- Soms	286	138	5 091	3 841	4 633	3 415	4 020	1 639	2 069	644	16 099	9 678
- Nooit	12 122	13 482	52 816	44 401	41 194	33 534	31 085	21 010	14 754	6 946	151 972	119 373

**Tabel 2.B.13.- PERSONEN MET EEN BETREKKING: PLOEGWERK, AFWIJKENDE WERKTIJDEN EN THUISWERK NAAR
BEDRIJFSTAK VOLGENS LEEFTIJD EN WOONPLAATS**

BRUSSELS HOOFDSTEDELIJK GEWEST

Jaar 1992

PLOEGWERK AFWIJKENDE WERKTIJDEN EN LEEFTIJD	Bedrijfstak										Totaal	
	N.A.C.E. 0	N.A.C.E. 1	N.A.C.E. 2	N.A.C.E. 3	N.A.C.E. 4	N.A.C.E. 5	N.A.C.E. 6	N.A.C.E. 7	N.A.C.E. 8	N.A.C.E. 9		
Ploegwerk												
- Gewoonlijk												
15 tot 24 jaar	-	143	-	514	429	114	839	143	419	1 914	4 515	
25 tot 44 jaar	157	-	-	1 067	1 320	438	3 833	2 154	906	7 473	17 348	
45 tot 64 jaar	-	-	-	799	514	-	816	1 023	366	1 896	5 414	
65 jaar en meer	-	-	-	-	-	-	-	-	184	-	184	
Totaal	157	143	-	2 380	2 263	552	5 488	3 320	1 875	11 283	27 461	
- Soms												
15 tot 24 jaar	-	-	-	-	-	-	138	-	-	143	281	
25 tot 44 jaar	-	-	172	285	-	296	594	172	296	2 102	3 917	
45 tot 64 jaar	-	-	-	-	126	-	240	-	153	496	1 015	
65 jaar en meer	-	-	-	-	-	-	-	-	-	-	-	
Totaal	-	-	172	285	126	296	972	172	449	2 741	5 213	
- Nooit												
15 tot 24 jaar	-	138	557	562	1 345	1 367	7 527	686	2 908	6 848	21 938	
25 tot 44 jaar	285	1 161	4 216	9 034	9 069	9 641	37 527	10 802	37 405	68 611	187 751	
45 tot 64 jaar	261	1 365	1 984	4 062	5 984	4 313	16 415	3 888	15 202	32 485	85 959	
65 jaar en meer	102	-	-	-	95	95	1 280	-	389	1 054	3 015	
Totaal	648	2 664	6 757	13 658	16 493	15 416	62 749	15 376	55 904	108 998	298 663	
s'Avonds												
- Gewoonlijk												
15 tot 24 jaar	-	-	-	257	114	143	1 927	286	143	2 082	4 952	
25 tot 44 jaar	-	-	274	748	1 559	548	7 434	1 252	2 034	7 315	21 164	
45 tot 64 jaar	-	-	-	279	547	117	3 520	753	1 360	3 432	10 008	
65 jaar en meer	-	-	-	-	-	-	393	-	85	190	668	
Totaal	-	-	274	1 284	2 220	808	13 274	2 291	3 622	13 019	36 792	
- Soms												
15 tot 24 jaar	-	143	-	-	572	143	1 772	143	143	1 764	4 680	
25 tot 44 jaar	-	285	486	1 182	1 463	2 578	7 881	3 480	7 451	20 966	45 772	
45 tot 64 jaar	261	126	153	1 123	615	257	3 518	1 212	3 162	6 876	17 303	
65 jaar en meer	-	-	-	-	95	-	203	-	99	285	682	
Totaal	261	554	639	2 305	2 745	2 978	13 374	4 835	10 855	29 891	68 437	
- Nooit												
15 tot 24 jaar	-	138	557	819	1 088	1 195	4 806	400	3 041	5 059	17 103	
25 tot 44 jaar	442	877	3 627	8 455	7 367	7 250	26 639	8 395	29 122	49 906	142 080	
45 tot 64 jaar	-	1 238	1 830	3 458	5 463	3 939	10 433	2 946	11 200	24 570	65 077	
65 jaar en meer	102	-	-	-	-	95	683	-	389	578	1 847	
Totaal	544	2 253	6 014	12 732	13 918	12 479	42 561	11 741	43 752	80 113	226 107	
s'Nachts												
- Gewoonlijk												
15 tot 24 jaar	-	-	-	143	-	-	567	286	143	834	1 973	
25 tot 44 jaar	-	-	-	322	734	248	2 882	866	469	2 605	8 126	
45 tot 64 jaar	-	-	-	126	252	-	805	406	126	740	2 455	
65 jaar en meer	-	-	-	-	-	-	-	-	85	-	85	
Totaal	-	-	-	591	986	248	4 254	1 558	823	4 179	12 639	
- Soms												
15 tot 24 jaar	-	-	-	-	429	-	424	-	-	706	1 559	
25 tot 44 jaar	-	-	308	405	1 043	409	2 399	2 987	2 317	10 931	20 799	
45 tot 64 jaar	261	126	-	307	228	153	1 222	648	817	2 304	6 066	
65 jaar en meer	-	-	-	-	-	-	-	-	-	102	102	
Totaal	261	126	308	712	1 700	562	4 045	3 635	3 134	14 043	28 526	
- Nooit												
15 tot 24 jaar	-	281	557	933	1 345	1 481	7 512	543	3 184	7 366	23 202	
25 tot 44 jaar	442	1 161	4 080	9 658	8 611	9 719	36 674	9 275	35 821	64 650	180 091	
45 tot 64 jaar	-	1 238	1 984	4 428	6 144	4 160	15 443	3 857	14 778	31 834	83 866	
65 jaar en meer	102	-	-	-	95	95	1 280	-	487	952	3 011	
Totaal	544	2 680	6 621	15 019	16 195	15 455	60 909	13 675	54 270	104 802	290 170	

**Tabel 2.B.13.- PERSONEN MET EEN BETREKKING: PLOEGWERK, AFWIJKENDE WERKTIJDEN EN THUISWERK NAAR
 BEDRIJFSTAK VOLGENS LEEFTIJD EN WOONPLAATS (vervolg)**

BRUSSELS HOOFDSTEDELIJK GEWEST

PLOEGWERK AFWIJKENDE WERKTIJDEN EN LEEFTIJD	Bedrijfstak										Totaal
	N.A.C.E. 0	N.A.C.E. 1	N.A.C.E. 2	N.A.C.E. 3	N.A.C.E. 4	N.A.C.E. 5	N.A.C.E. 6	N.A.C.E. 7	N.A.C.E. 8	N.A.C.E. 9	
Op zaterdagen											
Gewoonlijk											
15 tot 24 jaar	-	-	-	-	114	257	3 885	143	-	1 510	5 909
25 tot 44 jaar	-	-	-	733	753	424	15 758	2 206	1 816	6 119	27 809
45 tot 64 jaar	126	-	-	114	153	522	6 328	406	1 497	2 176	11 322
65 jaar en meer	-	-	-	-	-	95	495	-	184	485	1 259
Totaal	126	-	-	847	1 020	1 298	26 466	2 755	3 497	10 290	46 299
Soms											
15 tot 24 jaar	-	-	-	-	286	-	2 539	429	143	2 343	5 740
25 tot 44 jaar	161	161	444	1 044	1 669	3 151	10 247	3 430	7 500	23 963	51 770
45 tot 64 jaar	135	252	-	1 173	1 055	528	3 957	1 721	3 453	8 702	20 976
65 jaar en meer	-	-	-	-	95	-	395	-	-	94	584
Totaal	296	413	444	2 217	3 105	3 679	17 138	5 580	11 096	35 102	79 070
Nooit											
15 tot 24 jaar	-	281	557	1 076	1 374	1 224	2 079	257	3 184	5 052	15 084
25 tot 44 jaar	281	1 000	3 943	8 609	7 966	6 801	15 949	7 492	29 290	48 105	129 436
45 tot 64 jaar	-	1 112	1 984	3 574	5 416	3 264	7 186	2 784	10 771	23 999	60 090
65 jaar en meer	102	-	-	-	-	-	390	-	389	475	1 356
Totaal	383	2 393	6 484	13 259	14 756	11 289	25 604	10 533	43 634	77 631	205 966
Op zondagen											
Gewoonlijk											
15 tot 24 jaar	-	-	-	-	-	-	1 670	143	-	977	2 790
25 tot 44 jaar	-	-	-	322	786	285	5 985	1 660	618	2 732	12 388
45 tot 64 jaar	-	-	-	-	153	117	2 236	406	365	1 163	4 440
65 jaar en meer	-	-	-	-	-	-	95	-	85	292	472
Totaal	-	-	-	322	939	402	9 986	2 209	1 068	5 164	20 090
Soms											
15 tot 24 jaar	-	-	-	143	-	-	1 076	143	-	1 924	3 286
25 tot 44 jaar	-	-	157	287	605	847	6 080	1 792	5 882	17 786	33 436
45 tot 64 jaar	261	252	-	393	468	411	2 521	1 040	2 196	4 406	11 948
65 jaar en meer	-	-	-	-	95	-	298	-	-	94	487
Totaal	261	252	157	823	1 168	1 258	9 975	2 975	8 078	24 210	49 157
Nooit											
15 tot 24 jaar	-	281	557	933	1 774	1 481	5 758	543	3 327	6 004	20 658
25 tot 44 jaar	442	1 161	4 230	9 776	8 998	9 243	29 889	9 676	32 107	57 668	163 190
45 tot 64 jaar	-	1 112	1 984	4 468	6 003	3 786	12 713	3 465	13 160	29 308	75 999
65 jaar en meer	102	-	-	-	-	95	887	-	487	668	2 239
Totaal	544	2 554	6 771	15 177	16 775	14 605	49 247	13 684	49 081	93 648	262 086
Thuis											
Gewoonlijk											
15 tot 24 jaar	-	-	-	-	-	-	281	-	143	281	705
25 tot 44 jaar	-	124	124	664	1 217	914	4 924	281	4 909	6 933	20 090
45 tot 64 jaar	261	-	-	153	-	405	4 187	-	2 161	4 800	11 967
65 jaar en meer	-	-	-	-	95	95	575	-	187	497	1 449
Totaal	261	124	124	817	1 312	1 414	9 967	281	7 400	12 511	34 211
Soms											
15 tot 24 jaar	-	-	-	-	-	-	143	-	-	281	424
25 tot 44 jaar	-	-	315	333	424	1 282	2 293	296	3 853	8 184	16 980
45 tot 64 jaar	-	117	-	574	537	153	1 181	289	2 054	3 265	8 170
65 jaar en meer	-	-	-	-	-	-	203	-	-	-	203
Totaal	-	117	315	907	961	1 435	3 820	585	5 907	11 730	25 777
Nooit											
15 tot 24 jaar	-	281	557	1 076	1 774	1 481	8 080	829	3 184	8 342	25 604
25 tot 44 jaar	442	1 038	3 949	9 388	8 748	8 179	34 738	12 551	29 844	63 069	171 946
45 tot 64 jaar	-	1 248	1 984	4 134	6 087	3 755	12 103	4 622	11 506	26 813	72 252
65 jaar en meer	102	-	-	-	-	-	501	-	386	557	1 546
Totaal	544	2 567	6 490	14 598	16 609	13 415	55 422	18 002	44 920	98 781	271 348

**Tabel 2.B.7.- PERSONEN MET EEN BETREKKING: PLAATS VAN TEWERKSTELLING NAAR
BEDRIJFSTAK VOLGENS GESLACHT EN WOONPLAATS**

BRUSSELS HOOFDSTEDELIJK GEWEST

Jaar 1992

PLAATS VAN TEWERKSTELLING EN GESLACHT	Bedrijfstak										Totaal
	N.A.C.E. 0	N.A.C.E. 1	N.A.C.E. 2	N.A.C.E. 3	N.A.C.E. 4	N.A.C.E. 5	N.A.C.E. 6	N.A.C.E. 7	N.A.C.E. 8	N.A.C.E. 9	
Antwerpen											
Mannen	-	-	126	441	124	-	383	-	381	157	1 612
Vrouwen	-	-	-	-	-	-	138	-	-	138	276
Totaal	-	-	126	441	124	-	521	-	381	295	1 888
Brabant											
Mannen	411	2 089	3 941	10 514	11 709	14 369	41 345	13 894	31 719	50 501	180 492
Vrouwen	135	580	2 594	3 767	6 087	1 352	26 771	4 694	24 885	68 643	139 508
Totaal	546	2 669	6 535	14 281	17 796	15 721	68 116	18 588	56 604	119 144	320 000
Henegouwen											
Mannen	157	139	-	867	153	277	-	-	-	807	2 400
Vrouwen	-	-	141	-	130	-	-	-	122	271	664
Totaal	157	139	141	867	283	277	-	-	122	1 078	3 064
Luik											
Mannen	-	-	-	-	-	-	-	-	318	-	318
Vrouwen	-	-	-	-	130	-	-	-	-	343	473
Totaal	-	-	-	-	130	-	-	-	318	343	791
Limburg											
Mannen	-	-	-	-	-	-	-	-	124	161	285
Vrouwen	-	-	-	-	-	-	-	-	-	-	-
Totaal	-	-	-	-	-	-	-	-	124	161	285
Luxemburg											
Mannen	-	-	-	-	-	-	-	-	-	-	-
Vrouwen	-	-	-	-	-	-	-	-	-	-	-
Totaal	-	-	-	-	-	-	-	-	-	-	-
Namen											
Mannen	-	-	-	161	-	-	-	-	-	157	318
Vrouwen	-	-	-	-	-	-	150	-	-	452	602
Totaal	-	-	-	161	-	-	150	-	-	609	920
Oost-Vlaanderen											
Mannen	-	-	-	446	296	143	139	139	240	124	1 527
Vrouwen	-	-	-	-	-	-	-	-	-	130	130
Totaal	-	-	-	446	296	143	139	139	240	254	1 657
West-Vlaanderen											
Mannen	-	-	-	-	-	-	-	-	-	-	-
Vrouwen	-	-	-	-	-	-	-	-	-	-	-
Totaal	-	-	-	-	-	-	-	-	-	-	-
Brussel											
Mannen	285	1 975	2 437	7 666	9 481	13 417	38 058	10 742	29 996	47 840	161 897
Vrouwen	-	580	2 318	3 496	4 782	1 352	24 679	2 965	24 322	65 564	130 058
Totaal	285	2 555	4 755	11 162	14 263	14 769	62 737	13 707	54 318	113 404	291 955
Vlaanderen											
Mannen	126	114	1 246	3 453	2 647	691	3 558	3 291	1 934	1 751	18 811
Vrouwen	135	-	277	271	1 156	-	1 968	1 729	563	1 518	7 617
Totaal	261	114	1 523	3 724	3 803	691	5 526	5 020	2 497	3 269	26 428
Wallonie											
Mannen	157	139	384	1 309	153	680	250	-	852	2 318	6 242
Vrouwen	-	-	141	-	410	-	413	-	122	2 895	3 981
Totaal	157	139	525	1 309	563	680	663	-	974	5 213	10 223
Het Rijk											
Mannen	568	2 228	4 067	12 428	12 281	14 788	41 866	14 033	32 782	51 909	186 950
Vrouwen	135	580	2 736	3 767	6 348	1 352	27 060	4 694	25 007	69 977	141 656
Totaal	703	2 808	6 803	16 195	18 629	16 140	68 926	18 727	57 789	121 886	328 606
Buitenland											
Mannen	102	-	126	126	253	124	283	-	439	600	2 053
Vrouwen	-	-	-	-	-	-	-	141	-	537	678
Totaal	102	-	126	126	253	124	283	141	439	1 137	2 731
Totaal											
Mannen	670	2 228	4 193	12 554	12 534	14 912	42 149	14 033	33 221	52 509	189 003
Vrouwen	135	580	2 736	3 767	6 348	1 352	27 060	4 835	25 007	70 514	142 334
Totaal	805	2 808	6 929	16 321	18 882	16 264	69 209	18 868	58 228	123 023	331 337

**Tabel 2.B.8.- PERSONEN MET EEN BETREKKING: PLAATS VAN TEWERKSTELLING NAAR
BEDRIJFSTAK VOLGENS LEEFTIJD EN WOONPLAATS (vervolg)**

BRUSSELS HOOFDSTEDELIJK GEWEST

PLAATS VAN TEWERKSTELLING EN LEEFTIJD	Bedrijfstak										Totaal
	N.A.C.E. 0	N.A.C.E. 1	N.A.C.E. 2	N.A.C.E. 3	N.A.C.E. 4	N.A.C.E. 5	N.A.C.E. 6	N.A.C.E. 7	N.A.C.E. 8	N.A.C.E. 9	
Brussel											
15 tot 24 jaar	-	281	414	819	1 493	1 338	7 813	686	3 216	7 923	23 983
25 tot 44 jaar	285	1 023	3 524	6 748	7 879	9 723	37 825	8 521	36 038	71 816	183 382
45 tot 64 jaar	-	1 251	816	3 595	4 797	3 613	15 920	4 500	14 492	32 709	81 693
65 jaar en meer	-	-	-	-	95	95	1 178	-	572	955	2 895
Totaal	285	2 555	4 754	11 162	14 264	14 769	62 736	13 707	54 318	113 403	291 953
Vlaanderen											
15 tot 24 jaar	-	-	143	257	281	143	691	143	111	419	2 188
25 tot 44 jaar	-	-	722	2 441	1 962	281	3 557	4 466	1 512	2 199	17 140
45 tot 64 jaar	261	114	658	1 026	1 560	267	1 177	411	873	650	6 997
65 jaar en meer	-	-	-	-	-	-	102	-	-	-	102
Totaal	261	114	1 523	3 724	3 803	691	5 527	5 020	2 496	3 268	26 427
Wallonië											
15 tot 24 jaar	-	-	-	-	-	-	-	-	-	281	281
25 tot 44 jaar	157	139	141	1 196	410	248	415	-	618	3 413	6 737
45 tot 64 jaar	-	-	384	114	153	433	248	-	355	1 519	3 206
65 jaar en meer	-	-	-	-	-	-	-	-	-	-	-
Totaal	157	139	525	1 310	563	681	663	-	973	5 213	10 224
Het Rijk											
15 tot 24 jaar	-	281	557	1 076	1 774	1 481	8 504	829	3 327	8 623	26 452
25 tot 44 jaar	442	1 162	4 387	10 385	10 251	10 252	41 797	12 987	38 168	77 428	207 259
45 tot 64 jaar	261	1 365	1 858	4 735	6 510	4 313	17 345	4 911	15 720	34 878	91 896
65 jaar en meer	-	-	-	-	95	95	1 280	-	572	955	2 997
Totaal	703	2 808	6 802	16 196	18 630	16 141	68 926	18 727	57 787	121 884	328 604
Buitenland											
15 tot 24 jaar	-	-	-	-	-	-	-	-	-	281	281
25 tot 44 jaar	-	-	-	-	139	124	157	141	439	758	1 758
45 tot 64 jaar	-	-	126	126	114	-	126	-	-	-	492
65 jaar en meer	102	-	-	-	-	-	-	-	-	99	201
Totaal	102	-	126	126	253	124	283	141	439	1 138	2 732
Totaal											
15 tot 24 jaar	-	281	557	1 076	1 774	1 481	8 504	829	3 327	8 904	26 733
25 tot 44 jaar	442	1 162	4 387	10 385	10 390	10 376	41 954	13 128	38 607	78 186	209 017
45 tot 64 jaar	261	1 365	1 984	4 861	6 624	4 313	17 471	4 911	15 720	34 878	92 388
65 jaar en meer	102	-	-	-	95	95	1 280	-	572	1 054	3 198
Totaal	805	2 808	6 928	16 322	18 883	16 265	69 209	18 868	58 226	123 022	331 336

**Tabel 1.E.4.- PERSONEN MET EEN BETREKKING: NIVEAU VAN HET BEHAALD
ONDERWIJSDIPLOMA VOLGENS GESLACHT, LEEFTIJD EN WOONPLAATS**

BRUSSELS HOOFDSTEDELIJK GEWEST

Jaar 1992

DIPLOMA EN GESLACHT	Leeftijdsgroepen											Alge- meen totaal
	15 - 19 jaar	20 - 24 jaar	25 - 29 jaar	30 - 34 jaar	35 - 39 jaar	40 - 44 jaar	45 - 49 jaar	50 - 54 jaar	55 - 59 jaar	60 - 64 jaar	65 jaar en meer	
Lager onderwijs of geen												
Mannen	910	1 574	4 511	5 663	4 442	5 076	5 212	5 548	2 101	1 709	203	36 949
Vrouwen	-	1 105	1 889	3 755	3 106	2 335	3 172	1 894	1 775	344	295	19 670
Totaal	910	2 679	6 400	9 418	7 548	7 411	8 384	7 442	3 876	2 053	498	56 619
Secundair onderwijs, lagere graad												
Mannen	682	3 578	7 250	5 820	4 719	4 828	4 599	3 909	3 268	1 481	203	40 337
Vrouwen	555	4 005	4 979	3 004	3 812	4 021	4 148	2 841	1 566	459	387	29 777
Totaal	1 237	7 583	12 229	8 824	8 531	8 849	8 747	6 750	4 834	1 940	590	70 114
Secundair onderwijs hogere graad												
Mannen	227	4 007	7 733	8 337	8 883	4 952	4 292	2 648	2 451	1 481	747	45 758
Vrouwen	222	4 281	6 010	4 806	6 354	5 966	2 928	2 165	1 984	230	580	35 526
Totaal	449	8 288	13 743	13 143	15 237	10 918	7 220	4 813	4 435	1 711	1 327	81 284
Hoger niet universitair onderwijs K.T.												
Mannen	-	1 002	3 866	4 719	3 609	3 219	1 993	1 387	934	228	102	21 059
Vrouwen	-	2 624	8 070	6 158	2 683	3 761	3 782	1 894	522	115	95	29 704
Totaal	-	3 626	11 936	10 877	6 292	6 980	5 775	3 281	1 456	343	197	50 763
Hoger niet universitair onderwijs L.T.												
Mannen	-	-	1 289	1 258	833	990	613	1 135	934	342	-	7 394
Vrouwen	-	414	1 545	300	988	908	854	271	-	-	-	5 280
Totaal	-	414	2 834	1 558	1 821	1 898	1 467	1 406	934	342	-	12 674
Universitair onderwijs												
Mannen	-	859	5 316	7 236	6 246	5 076	5 366	2 900	2 217	1 709	585	37 510
Vrouwen	-	691	4 636	6 308	4 377	3 372	1 342	541	418	689	-	22 374
Totaal	-	1 550	9 952	13 544	10 623	8 448	6 708	3 441	2 635	2 398	585	59 884
Totaal												
Mannen	1 819	11 020	29 965	33 033	28 732	24 141	22 075	17 527	11 905	6 950	1 840	189 007
Vrouwen	777	13 120	27 129	24 331	21 320	20 363	16 226	9 606	6 265	1 837	1 357	142 331
Totaal	2 596	24 140	57 094	57 364	50 052	44 504	38 301	27 133	18 170	8 787	3 197	331 338

**Tabel 4.A.4.- PERSONEN MET EEN BETREKKING: NIVEAU VAN HET BEHAALD
ONDERWIJSDIPLOMA VOLGENS GESLACHT, BEROEPSKLASSE EN WOONPLAATS**

BRUSSELS HOOFDSTEDELIJK GEWEST

Jaar 1992

DIPLOMA EN GESLACHT	Beroepsklasse									Alge- meen totaal	
	I.S.C.O. 1	I.S.C.O. 2	I.S.C.O. 3	I.S.C.O. 4	I.S.C.O. 5	I.S.C.O. 6	I.S.C.O. 7/8/9	I.S.C.O. 9A	Totaal		Beschutte werkpl.
Lager onderwijs of geen											
Mannen	684	2 163	3 334	1 525	6 374	546	21 566	300	36 492	457	36 949
Vrouwen	512	691	3 142	2 263	10 151	135	2 466	-	19 360	310	19 670
Totaal	1 196	2 854	6 476	3 788	16 525	681	24 032	300	55 852	767	56 619
Secundair onderwijs, lagere graad											
Mannen	2 168	3 619	7 644	3 274	5 704	318	16 467	1 004	40 198	139	40 337
Vrouwen	2 133	801	10 550	3 415	9 904	-	2 975	-	29 778	-	29 778
Totaal	4 301	4 420	18 194	6 689	15 608	318	19 442	1 004	69 976	139	70 115
Secundair onderwijs hogere graad											
Mannen	5 947	4 072	10 977	5 236	5 841	543	11 927	1 216	45 759	-	45 759
Vrouwen	4 922	1 877	18 924	4 067	4 975	-	761	-	35 526	-	35 526
Totaal	10 869	5 949	29 901	9 303	10 816	543	12 688	1 216	81 285	-	81 285
Hoger niet universitair onderwijs K.T.											
Mannen	11 205	1 780	3 197	2 681	1 045	-	993	157	21 058	-	21 058
Vrouwen	18 309	442	8 342	951	1 226	-	435	-	29 705	-	29 705
Totaal	29 514	2 222	11 539	3 632	2 271	-	1 428	157	50 763	-	50 763
Hoger niet universitair onderwijs L.T.											
Mannen	4 579	402	944	816	-	-	413	241	7 395	-	7 395
Vrouwen	3 737	272	928	343	-	-	-	-	5 280	-	5 280
Totaal	8 316	674	1 872	1 159	-	-	413	241	12 675	-	12 675
Universitair onderwijs											
Mannen	22 947	7 441	3 409	3 197	211	-	143	161	37 509	-	37 509
Vrouwen	13 778	2 856	4 063	1 117	560	-	-	-	22 374	-	22 374
Totaal	36 725	10 297	7 472	4 314	771	-	143	161	59 883	-	59 883
Totaal											
Mannen	47 530	19 477	29 505	16 729	19 175	1 407	51 509	3 079	188 411	596	189 007
Vrouwen	43 391	6 939	45 949	12 156	26 816	135	6 637	-	142 023	310	142 333
Totaal	90 921	26 416	75 454	28 885	45 991	1 542	58 146	3 079	330 434	906	331 340

**Tabel 4.B.4.- PERSONEN MET EEN BETREKKING: NIVEAU VAN HET BEHAALD
ONDERWIJSDIPLOMA VOLGENS GESLACHT, BEDRIJFSTAK EN WOONPLAATS**

BRUSSELS HOOFDSTEDELIJK GEWEST

Jaar 1992

DIPLOMA EN GESLACHT	Bedrijfstak - N.A.C.E.										Totaal
	N.A.C.E. 0	N.A.C.E. 1	N.A.C.E. 2	N.A.C.E. 3	N.A.C.E. 4	N.A.C.E. 5	N.A.C.E. 6	N.A.C.E. 7	N.A.C.E. 8	N.A.C.E. 9	
Lager onderwijs of geen											
Mannen	407	-	659	2 437	4 534	5 764	9 978	4 073	1 545	7 551	36 948
Vrouwen	135	-	421	518	1 344	430	5 451	375	2 008	8 987	19 669
Totaal	542	-	1 080	2 955	5 878	6 194	15 429	4 448	3 553	16 538	56 617
Secundair onderwijs, lagere graad											
Mannen	-	800	842	4 564	3 211	4 441	9 398	4 000	4 142	8 938	40 336
Vrouwen	-	141	265	523	1 512	268	8 580	1 305	3 915	13 269	29 778
Totaal	-	941	1 107	5 087	4 723	4 709	17 978	5 305	8 057	22 207	70 114
Secundair onderwijs hogere graad											
Mannen	161	509	555	3 302	2 339	2 533	13 537	3 670	7 654	11 499	45 759
Vrouwen	-	150	544	1 433	1 944	360	8 717	1 300	7 004	14 074	35 526
Totaal	161	659	1 099	4 735	4 283	2 893	22 254	4 970	14 658	25 573	81 285
Hoger niet universitair onderwijs K.T.											
Mannen	-	243	693	701	701	530	4 368	1 601	4 197	8 025	21 059
Vrouwen	-	288	770	561	903	-	1 963	1 573	4 507	19 139	29 704
Totaal	-	531	1 463	1 262	1 604	530	6 331	3 174	8 704	27 164	50 763
Hoger niet universitair onderwijs L.T.											
Mannen	-	-	431	516	453	367	951	-	2 455	2 222	7 395
Vrouwen	-	-	141	260	-	-	494	-	983	3 403	5 281
Totaal	-	-	572	776	453	367	1 445	-	3 438	5 625	12 676
Universitair onderwijs											
Mannen	102	675	1 013	1 035	1 297	1 279	3 919	688	13 228	14 275	37 511
Vrouwen	-	-	594	473	644	294	1 855	282	6 590	11 642	22 374
Totaal	102	675	1 607	1 508	1 941	1 573	5 774	970	19 818	25 917	59 885
Totaal											
Mannen	670	2 227	4 193	12 555	12 535	14 914	42 151	14 032	33 221	52 510	189 008
Vrouwen	135	579	2 735	3 768	6 347	1 352	27 060	4 835	25 007	70 514	142 332
Totaal	805	2 806	6 928	16 323	18 882	16 266	69 211	18 867	58 228	123 024	331 340

**Tabel 2.F.3.- PERSONEN MET EEN BETREKKING: EVOLUTIE VAN HET BEROEPSSTATUUT
SINDS HET VOORGAANDE JAAR VOLGENS GESLACHT EN WOONPLAATS**

BRUSSELS HOOFDSTEDELIJK GEWEST

Jaar 1992

BEROEPSSTATUUT VAN HET VOORGAANDE JAAR EN GESLACHT	Beroepsstatuut in het jaar van de enquête						Totaal	Zonder betrekking
	Werkgever	Zelfstandige	Arbeider	Bediende	Ambtenaar	Helper		
Werkgever								
Mannen	4 601	-	-	-	-	-	4 601	153
Vrouwen	514	-	-	-	-	-	514	95
Totaal	5 115	-	-	-	-	-	5 115	248
Zelfstandige								
Mannen	-	37 140	139	424	-	-	37 703	1 027
Vrouwen	-	13 616	-	310	-	-	13 926	620
Totaal	-	50 756	139	734	-	-	51 629	1 647
Arbeider								
Mannen	-	139	42 993	281	453	-	43 866	5 549
Vrouwen	-	-	19 731	141	-	-	19 872	2 602
Totaal	-	139	62 724	422	453	-	63 738	8 151
Bediende								
Mannen	157	716	157	55 907	480	-	57 417	3 453
Vrouwen	-	313	-	60 416	1 355	130	62 214	4 053
Totaal	157	1 029	157	116 323	1 835	130	119 631	7 506
Ambtenaar								
Mannen	-	-	157	405	34 618	-	35 180	1 292
Vrouwen	-	130	-	271	31 267	-	31 668	1 692
Totaal	-	130	157	676	65 885	-	66 848	2 984
Helper								
Mannen	-	-	-	-	-	453	453	-
Vrouwen	-	-	-	-	-	6 093	6 093	-
Totaal	-	-	-	-	-	6 546	6 546	-
Totaal								
Mannen	4 758	37 995	43 446	57 017	35 551	453	179 220	11 474
Vrouwen	514	14 059	19 731	61 138	32 622	6 223	134 287	9 062
Totaal	5 272	52 054	63 177	118 155	68 173	6 676	313 507	20 536
Zonder betrekking								
Mannen	-	1 313	4 597	2 798	931	143	9 782	161
Vrouwen	-	860	3 295	3 096	658	138	8 047	260
Totaal	-	2 173	7 892	5 894	1 589	281	17 829	421
Algemeen totaal								
Mannen	4 758	39 308	48 043	59 815	36 482	596	189 002	11 635
Vrouwen	514	14 919	23 026	64 234	33 280	6 361	142 334	9 322
Totaal	5 272	54 227	71 069	124 049	69 762	6 957	331 336	20 957

**Tabel 3.C.1.- BEROEPSBEVOLKING: WERKLOOSHEIDSGRAAD
VOLGENS GESLACHT, LEEFTIJD EN WOONPLAATS**

BRUSSELS HOOFDSTEDELIJK GEWEST

Jaar 1992

WERKLOOSHEIDSGRAAD EN GESLACHT	Leeftijdsgroepen											Alge- meen totaal
	15 - 19 jaar	20 - 24 jaar	25 - 29 jaar	30 - 34 jaar	35 - 39 jaar	40 - 44 jaar	45 - 49 jaar	50 - 54 jaar	55 - 59 jaar	60 - 64 jaar	65 jaar en meer	
Werklozen (I.B.A.)												
Mannen	569	5 295	4 994	2 674	2 637	3 838	2 300	1 639	1 050	114	-	25 110
Vrouwen	555	3 038	4 121	3 905	2 824	2 075	1 952	1 082	418	-	-	19 970
Totaal	1 124	8 333	9 115	6 579	5 461	5 913	4 252	2 721	1 468	114	-	45 080
Beroepsbevolking												
Mannen	2 388	16 313	34 959	35 707	31 369	27 979	24 375	19 167	12 954	7 062	1 840	214 113
Vrouwen	1 332	16 158	31 249	28 238	24 145	22 438	18 178	10 689	6 682	1 837	1 357	162 303
Totaal	3 720	32 471	66 208	63 945	55 514	50 417	42 553	29 856	19 636	8 899	3 197	376 416
Werkloosheidspercentage												
Mannen	23,8	32,5	14,3	7,5	8,4	13,7	9,4	8,6	8,1	1,6	-	11,7
Vrouwen	41,7	18,8	13,2	13,8	11,7	9,2	10,7	10,1	6,3	-	-	12,3
Totaal	30,2	25,7	13,8	10,3	9,8	11,7	10,0	9,1	7,5	1,2	-	12,0

Tabel 1.C.9.- PERSONEN ZONDER BETREKKING DIE WERK ZOEKEN: DE SITUATIE VOORAFGAAND AAN HET ZOEKEN VOLGENS GESLACHT, LEEFTIJD EN WOONPLAATS

BRUSSELS HOOFDSTEDELIJK GEWEST

Jaar 1992

VOORAFGAANDE SITUATIE EN GESLACHT	Leeftijdsgroepen											Alge- meen totaal
	15 - 19 jaar	20 - 24 jaar	25 - 29 jaar	30 - 34 jaar	35 - 39 jaar	40 - 44 jaar	45 - 49 jaar	50 - 54 jaar	55 - 59 jaar	60 - 64 jaar	65 jaar en meer	
Heeft een betrekking												
Mannen	-	1 288	3 222	2 045	2 498	3 590	1 533	1 135	817	114	-	16 242
Vrouwen	111	1 243	2 747	2 704	2 400	1 816	1 830	947	313	-	-	14 111
Totaal	111	2 531	5 969	4 749	4 898	5 406	3 363	2 082	1 130	114	-	30 353
Student, scholier												
Mannen	455	2 719	806	157	-	-	-	-	-	-	-	4 137
Vrouwen	555	1 105	687	300	-	-	-	-	-	-	-	2 647
Totaal	1 010	3 824	1 493	457	-	-	-	-	-	-	-	6 784
Militaire-/burgerdienst												
Mannen	227	2 147	967	157	-	-	-	-	-	-	-	3 498
Vrouwen	-	-	-	-	-	-	-	-	-	-	-	-
Totaal	227	2 147	967	157	-	-	-	-	-	-	-	3 498
Werkz. in eigen huishouden												
Mannen	-	-	-	-	-	-	153	126	-	-	-	279
Vrouwen	111	552	343	1 051	565	389	366	135	104	-	-	3 616
Totaal	111	552	343	1 051	565	389	519	261	104	-	-	3 895
Andere (bv.gepens.)												
Mannen	-	143	644	629	139	248	613	504	584	-	-	3 504
Vrouwen	-	276	515	451	282	130	-	-	-	-	-	1 654
Totaal	-	419	1 159	1 080	421	378	613	504	584	-	-	5 158
Totaal												
Mannen	682	6 297	5 639	2 988	2 637	3 838	2 299	1 765	1 401	114	-	27 660
Vrouwen	777	3 176	4 292	4 506	3 247	2 335	2 196	1 082	417	-	-	22 028
Totaal	1 459	9 473	9 931	7 494	5 884	6 173	4 495	2 847	1 818	114	-	49 688

**Tabel 1.C.11.- ALLE WERKZOEKENDEN: BESCHIKBAARHEID VOOR DE BETREKKING
VOLGENS GESLACHT, LEEFTIJD EN WOONPLAATS**

BRUSSELS HOOFDSTEDELIJK GEWEST

Jaar 1992

BESCHIKBAARHEID EN GESLACHT	Leeftijdsgroepen											Alge- meen totaal
	15 - 19 jaar	20 - 24 jaar	25 - 29 jaar	30 - 34 jaar	35 - 39 jaar	40 - 44 jaar	45 - 49 jaar	50 - 54 jaar	55 - 59 jaar	60 - 64 jaar	65 jaar en meer	
A. Werkzoekenden - zonder betrekking												
Onmiddellijk beschikbaar												
Mannen	455	5 009	4 833	2 674	2 360	3 838	2 300	1 639	1 050	114	-	24 272
Vrouwen	555	2 900	3 777	3 905	2 824	2 075	1 830	1 082	418	-	-	19 366
Totaal	1 010	7 909	8 610	6 579	5 184	5 913	4 130	2 721	1 468	114	-	43 638
Niet ommidd. beschikbaar												
- Studies												
Mannen	-	143	-	157	-	-	-	-	117	-	-	417
Vrouwen	222	-	-	-	-	130	-	-	-	-	-	352
Totaal	222	143	-	157	-	130	-	-	117	-	-	769
- Militaire-/burgerdienst												
Mannen	114	716	483	-	-	-	-	-	-	-	-	1 313
Vrouwen	-	-	-	-	-	-	-	-	-	-	-	-
Totaal	114	716	483	-	-	-	-	-	-	-	-	1 313
- Huidige betrekking												
Mannen	-	-	-	-	-	-	-	-	-	-	-	-
Vrouwen	-	-	-	-	-	-	-	-	-	-	-	-
Totaal	-	-	-	-	-	-	-	-	-	-	-	-
- Persoonlijke reden												
Mannen	-	-	-	157	-	-	-	126	-	-	-	283
Vrouwen	-	138	-	451	282	-	122	-	-	-	-	993
Totaal	-	138	-	608	282	-	122	126	-	-	-	1 276
- Ziekte, invaliditeit												
Mannen	-	-	161	-	-	-	-	-	233	-	-	394
Vrouwen	-	-	-	-	141	130	122	-	-	-	-	393
Totaal	-	-	161	-	141	130	122	-	233	-	-	787
- Andere reden												
Mannen	-	-	-	-	-	-	-	-	-	-	-	-
Vrouwen	-	-	172	150	-	-	-	-	-	-	-	322
Totaal	-	-	172	150	-	-	-	-	-	-	-	322
Totaal A												
Mannen	569	5 868	5 477	2 988	2 360	3 838	2 300	1 765	1 400	114	-	26 679
Vrouwen	777	3 038	3 949	4 506	3 247	2 335	2 074	1 082	418	-	-	21 426
Totaal	1 346	8 906	9 426	7 494	5 607	6 173	4 374	2 847	1 818	114	-	48 105

**Tabel 1.C.11.- ALLE WERKZOEKENDEN: BESCHIKBAARHEID VOOR DE BETREKKING
VOLGENS GESLACHT, LEEFTIJD EN WOONPLAATS (vervolg)**

BRUSSELS HOOFDSTEDELIJK GEWEST

BESCHIKBAARHEID EN GESLACHT	Leeftijdsgroepen											Alge- meen totaal
	15 - 19 jaar	20 - 24 jaar	25 - 29 jaar	30 - 34 jaar	35 - 39 jaar	40 - 44 jaar	45 - 49 jaar	50 - 54 jaar	55 - 59 jaar	60 - 64 jaar	65 jaar en meer	
B. Werkzoekenden - met betrekking:												
Onmiddellijk beschikbaar												
Mannen	-	572	1 611	944	416	495	153	252	117	-	-	4 560
Vrouwen	111	1 105	515	751	706	259	-	135	-	-	-	3 582
Totaal	111	1 677	2 126	1 695	1 122	754	153	387	117	-	-	8 142
Niet ommidd. beschikbaar												
- Studies												
Mannen	-	-	-	-	-	-	-	-	-	-	-	-
Vrouwen	-	-	-	-	-	-	-	-	-	-	-	-
Totaal	-	-	-	-	-	-	-	-	-	-	-	-
- Milit./burgerdienst												
Mannen	-	-	-	-	-	-	-	-	-	-	-	-
Vrouwen	-	-	-	-	-	-	-	-	-	-	-	-
Totaal	-	-	-	-	-	-	-	-	-	-	-	-
- Huidige betrekking												
Mannen	-	143	322	1 101	555	-	-	-	117	-	-	2 238
Vrouwen	-	276	1 030	751	424	130	122	-	-	-	-	2 733
Totaal	-	419	1 352	1 852	979	130	122	-	117	-	-	4 971
- Persoonlijke reden												
Mannen	-	-	-	-	-	-	153	-	-	-	-	153
Vrouwen	-	138	172	-	-	-	-	-	-	-	-	310
Totaal	-	138	172	-	-	-	153	-	-	-	-	463
- Ziekte, invaliditeit												
Mannen	-	-	-	-	-	-	153	-	-	-	-	153
Vrouwen	-	-	-	-	-	-	-	-	-	-	-	-
Totaal	-	-	-	-	-	-	153	-	-	-	-	153
- Andere reden												
Mannen	-	143	-	-	-	-	-	-	-	-	-	143
Vrouwen	-	-	-	150	-	-	-	-	-	-	-	150
Totaal	-	143	-	150	-	-	-	-	-	-	-	293
Totaal B.												
Mannen	-	858	1 933	2 045	971	495	459	252	234	-	-	7 247
Vrouwen	111	1 519	1 717	1 652	1 130	389	122	135	-	-	-	6 775
Totaal	111	2 377	3 650	3 697	2 101	884	581	387	234	-	-	14 022
Totaal A + B												
Mannen	569	6 726	7 410	5 033	3 331	4 333	2 759	2 017	1 634	114	-	33 926
Vrouwen	888	4 557	5 666	6 158	4 377	2 724	2 196	1 217	418	-	-	28 201
Totaal	1 457	11 283	13 076	11 191	7 708	7 057	4 955	3 234	2 052	114	-	62 127
C. Betrekking gevonden:												
Nog niet begonnen met werken												
Mannen	114	429	161	-	278	-	-	-	-	-	-	982
Vrouwen	-	138	343	-	-	-	122	-	-	-	-	603
Totaal	114	567	504	-	278	-	122	-	-	-	-	1 585
Algemeen totaal A + B + C												
Mannen	2 729	1 860	-	157	416	371	460	883	467	114	357	7 814
Vrouwen	1 998	2 348	515	1 202	565	259	122	541	418	115	-	8 083
Totaal	4 727	4 208	515	1 359	981	630	582	1 424	885	229	357	15 897
D. Niet werkzoekenden maar werkwilleg												
Mannen	3 412	9 015	7 571	5 190	4 025	4 704	3 219	2 900	2 101	228	357	42 722
Vrouwen	2 886	7 043	6 524	7 360	4 942	2 983	2 440	1 758	836	115	-	36 887
Totaal	6 298	16 058	14 095	12 550	8 967	7 687	5 659	4 658	2 937	343	357	79 609

**Tabel 1.C.12.- ALLE WERKZOEKENDEN: GEBRUIKTE METHODE TIJDENS DE LAATSTE 4 WEKEN
VOLGENS GESLACHT, LEEFTIJD EN WOONPLAATS**

BRUSSELS HOOFDSTEDELIJK GEWEST

Jaar 1992

GEBRUIKTE METHODE EN GESLACHT	Leeftijdsgroepen											Alge- meen totaal
	15 - 19 jaar	20 - 24 jaar	25 - 29 jaar	30 - 34 jaar	35 - 39 jaar	40 - 44 jaar	45 - 49 jaar	50 - 54 jaar	55 - 59 jaar	60 - 64 jaar	65 jaar en meer	
A. Werkzoekenden - zonder betrekking:												
Off. arbeidsbureau												
Mannen	-	1 002	644	629	833	1 238	920	504	467	-	-	6 237
Vrouwen	222	276	1 717	1 202	565	519	610	271	-	-	-	5 382
Totaal	222	1 278	2 361	1 831	1 398	1 757	1 530	775	467	-	-	11 619
Part. Plaatsingsbureau												
Mannen	-	286	483	315	278	124	153	-	-	-	-	1 639
Vrouwen	-	-	343	601	282	130	366	271	104	-	-	2 097
Totaal	-	286	826	916	560	254	519	271	104	-	-	3 736
Wervingsex. Openbare Dienst												
Mannen	-	-	161	-	-	-	-	-	-	-	-	161
Vrouwen	-	-	-	-	-	-	-	-	-	-	-	-
Totaal	-	-	161	-	-	-	-	-	-	-	-	161
Plaatste advertentie												
Mannen	-	-	161	-	139	-	-	-	-	-	-	300
Vrouwen	-	-	-	-	141	-	-	-	-	-	-	141
Totaal	-	-	161	-	280	-	-	-	-	-	-	441
Beantwoorde advertentie												
Mannen	114	1 002	806	157	278	371	153	252	117	-	-	3 250
Vrouwen	-	414	515	751	847	389	488	406	104	-	-	3 914
Totaal	114	1 416	1 321	908	1 125	760	641	658	221	-	-	7 164
Contact met werkgevers												
Mannen	227	1 574	1 128	944	555	867	613	631	117	-	-	6 656
Vrouwen	333	414	343	901	565	519	-	-	-	-	-	3 075
Totaal	560	1 988	1 471	1 845	1 120	1 386	613	631	117	-	-	9 731
Zoekt grond, gebouwen												
Mannen	-	-	-	-	-	-	-	-	-	-	-	-
Vrouwen	-	-	-	-	-	-	-	-	-	-	-	-
Totaal	-	-	-	-	-	-	-	-	-	-	-	-
Op zoek naar middelen												
Mannen	-	143	-	-	-	-	-	-	-	-	-	143
Vrouwen	-	-	-	-	-	-	-	-	-	-	-	-
Totaal	-	143	-	-	-	-	-	-	-	-	-	143
Resultaten sollicitatie												
Mannen	-	-	322	-	-	-	-	-	-	-	-	322
Vrouwen	-	-	-	-	-	-	-	-	-	-	-	-
Totaal	-	-	322	-	-	-	-	-	-	-	-	322
Oproep off. arbeidsbureau												
Mannen	-	859	322	-	-	371	-	-	233	114	-	1 899
Vrouwen	-	414	172	150	-	-	-	135	-	-	-	871
Totaal	-	1 273	494	150	-	371	-	135	233	114	-	2 770
Persoonlijke relaties												
Mannen	-	143	483	-	-	248	153	-	117	-	-	1 144
Vrouwen	-	414	172	150	141	130	244	-	-	-	-	1 251
Totaal	-	557	655	150	141	378	397	-	117	-	-	2 395
Aangeboden betrekkingen												
Mannen	227	572	483	629	278	495	153	252	233	-	-	3 322
Vrouwen	111	967	515	300	424	389	244	-	-	-	-	2 950
Totaal	338	1 539	998	929	702	884	397	252	233	-	-	6 272
Andere methodes												
Mannen	-	-	-	-	-	-	-	-	-	-	-	-
Vrouwen	111	138	172	-	-	-	-	-	-	-	-	421
Totaal	111	138	172	-	-	-	-	-	-	-	-	421
Geen methode												
Mannen	-	286	483	315	-	124	153	126	117	-	-	1 604
Vrouwen	-	-	-	451	282	259	122	-	209	-	-	1 323
Totaal	-	286	483	766	282	383	275	126	326	-	-	2 927
Totaal A												
Mannen	568	5 867	5 476	2 989	2 361	3 838	2 298	1 765	1 401	114	-	26 677
Vrouwen	777	3 037	3 949	4 506	3 247	2 335	2 074	1 083	417	-	-	21 425
Totaal	1 345	8 904	9 425	7 495	5 608	6 173	4 372	2 848	1 818	114	-	48 102

**Tabel 1.C.12.- ALLE WERKZOEKENDEN: GEBUIKTE METHODE TIJDENS DE LAATSTE 4 WEKEN
VOLGENS GESLACHT, LEEFTIJD EN WOONPLAATS (vervolg)**

BRUSSELS HOOFDSTEDELIJK GEWEST

GEBUIKTE METHODE EN GESLACHT	Leeftijdsgroepen											Alge- meen totaal
	15 - 19 jaar	20 - 24 jaar	25 - 29 jaar	30 - 34 jaar	35 - 39 jaar	40 - 44 jaar	45 - 49 jaar	50 - 54 jaar	55 - 59 jaar	60 - 64 jaar	65 jaar en meer	
B. Werkzoekenden - met betrekking:												
Off. arbeidsbureau												
Mannen	-	-	-	-	139	124	153	-	-	-	-	416
Vrouwen	-	138	-	-	424	-	-	-	-	-	-	562
Totaal	-	138	-	-	563	124	153	-	-	-	-	978
Part. plaatsingsbureau												
Mannen	-	-	161	-	-	-	-	-	-	-	-	161
Vrouwen	-	-	-	-	-	130	-	-	-	-	-	130
Totaal	-	-	161	-	-	130	-	-	-	-	-	291
Wervingsex. Openbare Dienst												
Mannen	-	-	-	157	-	-	-	-	-	-	-	157
Vrouwen	-	-	-	-	141	-	-	-	-	-	-	141
Totaal	-	-	-	157	141	-	-	-	-	-	-	298
Plaatsde advertentie												
Mannen	-	-	-	157	-	-	-	-	-	-	-	157
Vrouwen	-	-	172	-	-	-	-	-	-	-	-	172
Totaal	-	-	172	157	-	-	-	-	-	-	-	329
Beantwoorde advertentie												
Mannen	-	286	322	315	139	124	-	126	-	-	-	1 312
Vrouwen	-	414	515	451	141	259	122	-	-	-	-	1 902
Totaal	-	700	837	766	280	383	122	126	-	-	-	3 214
Contact met werkgevers												
Mannen	-	-	322	157	555	124	-	126	117	-	-	1 401
Vrouwen	-	414	343	601	141	-	-	-	-	-	-	1 499
Totaal	-	414	665	758	696	124	-	126	117	-	-	2 900
Zoekt grond, gebouwen												
Mannen	-	-	-	-	-	-	-	-	-	-	-	-
Vrouwen	-	-	-	-	-	-	-	-	-	-	-	-
Totaal	-	-	-	-	-	-	-	-	-	-	-	-
Op zoek naar middelen												
Mannen	-	-	-	-	-	-	-	-	-	-	-	-
Vrouwen	-	-	-	150	-	-	-	-	-	-	-	150
Totaal	-	-	-	150	-	-	-	-	-	-	-	150
Resultaten sollicitatie												
Mannen	-	-	161	-	-	-	-	-	-	-	-	161
Vrouwen	-	138	-	-	-	-	-	-	-	-	-	138
Totaal	-	138	161	-	-	-	-	-	-	-	-	299
Oproep off. arbeidsbureau												
Mannen	-	-	-	-	-	-	-	-	-	-	-	-
Vrouwen	111	-	-	-	-	-	-	-	-	-	-	111
Totaal	111	-	-	-	-	-	-	-	-	-	-	111
Persoonlijke relaties												
Mannen	-	-	322	157	-	-	153	-	-	-	-	632
Vrouwen	-	-	172	150	141	-	-	135	-	-	-	596
Totaal	-	-	494	307	141	-	153	135	-	-	-	1 230
Aangeboden betrekkingen												
Mannen	-	-	161	629	-	-	153	-	-	-	-	943
Vrouwen	-	138	343	-	-	-	-	-	-	-	-	481
Totaal	-	138	504	629	-	-	153	-	-	-	-	1 424
Andere methodes												
Mannen	-	143	-	315	139	-	-	-	-	-	-	597
Vrouwen	-	-	-	-	-	-	-	-	-	-	-	-
Totaal	-	143	-	315	139	-	-	-	-	-	-	597
Geen methode												
Mannen	-	429	483	157	-	124	-	-	117	-	-	1 310
Vrouwen	-	276	172	300	141	-	-	-	-	-	-	889
Totaal	-	705	655	457	141	124	-	-	117	-	-	2 199
Totaal B												
Mannen	111	2 376	3 649	3 696	2 101	885	581	387	234	-	-	14 020
Vrouwen	-	-	-	-	-	-	-	-	-	-	-	-
Totaal	111	2 376	3 649	3 696	2 101	885	581	387	234	-	-	14 020
Totaal A + B												
Mannen	568	6 725	7 408	5 033	3 333	4 334	2 757	2 017	1 635	114	-	33 924
Vrouwen	888	4 555	5 866	6 158	4 376	2 724	2 196	1 218	417	-	-	28 198
Totaal	1 456	11 280	13 074	11 191	7 709	7 058	4 953	3 235	2 052	114	-	62 122
C. Betrekking gevonden:												
noeg niet begonnen met werken												
Mannen	114	429	161	-	278	-	-	-	-	-	-	982
Vrouwen	-	138	343	-	-	-	122	-	-	-	-	603
Totaal	114	567	504	-	278	-	122	-	-	-	-	1 585
Algemeen totaal												
Mannen	682	7 154	7 569	5 033	3 611	4 334	2 757	2 017	1 635	114	-	34 906
Vrouwen	888	4 693	6 009	6 158	4 376	2 724	2 318	1 218	417	-	-	28 801
Totaal	1 570	11 847	13 578	11 191	7 987	7 058	5 075	3 235	2 052	114	-	63 707

Tabel 1.D.1.- DE NIET-AKTIEVEN (PERSONEN ZONDER BETREKKING DIE NIET NAAR WERK ZOEKEN): SITUATIE VOLGENS GESLACHT; LEEFTIJD EN WOONPLAATS

BRUSSELS HOOFDSTEDELIJK GEWEST

Jaar 1992

SITUATIE EN GESLACHT	Leeftijdsgroepen											Algemeen totaal
	15 - 19 jaar	20 - 24 jaar	25 - 29 jaar	30 - 34 jaar	35 - 39 jaar	40 - 44 jaar	45 - 49 jaar	50 - 54 jaar	55 - 59 jaar	60 - 64 jaar	65 jaar en meer	
Student, scholier												
Mannen	23 650	14 453	3 705	1 258	278	371	-	-	-	-	-	43 715
Vrouwen	24 198	14 224	2 060	-	-	130	122	-	-	-	-	40 734
Totaal	47 848	28 677	5 765	1 258	278	501	122	-	-	-	-	84 449
Militaire, burgerdienst												
Mannen	341	716	322	-	-	-	-	-	-	-	-	1 379
Vrouwen	-	-	-	-	-	-	-	-	-	-	-	-
Totaal	341	716	322	-	-	-	-	-	-	-	-	1 379
Gepensioneerd												
Mannen	-	-	-	-	-	124	153	378	1 867	6 720	57 440	66 682
Vrouwen	-	-	-	-	-	519	244	947	2 610	18 138	89 051	111 509
Totaal	-	-	-	-	-	643	397	1 325	4 477	24 858	146 491	178 191
Vervroegd pensioen												
Mannen	-	-	-	-	139	-	-	378	2 801	5 923	-	9 241
Vrouwen	-	-	-	-	-	-	-	1 218	1 357	1 033	-	3 608
Totaal	-	-	-	-	139	-	-	1 596	4 158	6 956	-	12 849
Werkonbekwaam												
Mannen	114	286	483	629	1 804	1 609	1 686	2 018	3 384	2 392	203	14 608
Vrouwen	111	138	687	1 051	847	778	1 464	947	2 610	344	194	9 171
Totaal	225	424	1 170	1 680	2 651	2 387	3 150	2 965	5 994	2 736	397	23 779
Werkzaam in eigen huish.												
Mannen	-	-	-	-	-	-	-	126	117	-	-	243
Vrouwen	222	2 210	5 151	5 557	7 342	6 874	6 588	9 336	10 231	5 510	13 156	72 177
Totaal	222	2 210	5 151	5 557	7 342	6 874	6 588	9 462	10 348	5 510	13 156	72 420
Andere												
Mannen	341	1 145	967	315	555	990	920	1 639	2 567	1 367	203	11 009
Vrouwen	222	1 519	1 889	2 854	1 553	1 167	1 464	2 030	2 714	1 148	2 966	19 526
Totaal	563	2 664	2 856	3 169	2 108	2 157	2 384	3 669	5 281	2 515	3 169	30 535
Totaal												
Mannen	24 446	16 600	5 477	2 202	2 776	3 094	2 759	4 539	10 736	16 402	57 846	146 877
Vrouwen	24 753	18 091	9 787	9 462	9 742	9 468	9 882	14 478	19 522	26 173	105 367	256 725
Totaal	49 199	34 691	15 264	11 664	12 518	12 562	12 641	19 017	30 258	42 575	163 213	403 602
Nog te beginnen betrekking												
Mannen	-	-	161	-	139	-	-	-	-	-	-	300
Vrouwen	-	138	-	-	-	-	122	-	-	-	-	260
Totaal	-	138	161	-	139	-	122	-	-	-	-	560

Tabel 2.C.5.- PERSONEN ZONDER BETREKING DIE WERK ZOEKEN: DE AARD VAN HET GEZOCHTE WERK, NAAR DE SITUATIE VOOR HET ZOEKEN, VOLGENS GESLACHT EN WOONPLAATS
BRUSSELS HOOFDSTEDELIJK GEWEST

Jaar 1992

AARD VAN HET GEZOCHTE WERK EN GESLACHT	Situatie voor het zoeken					Totaal
	Heeft betrekking	Student scholier	Militaire-/ burgerdienst	Eigen huishouden	Andere	
Een zelfst. activiteit						
Mannen	278	447	-	-	-	725
Vrouwen	172	-	-	141	-	313
Totaal	450	447	-	141	-	1 038
Een betrek. als werknemer:						
- Voltijds						
Mannen	9 129	2 571	2 812	-	2 060	16 572
Vrouwen	5 034	985	-	1 135	731	7 885
Totaal	14 163	3 556	2 812	1 135	2 791	24 457
- Volt., ev. deeltijds						
Mannen	5 879	957	686	-	1 045	8 567
Vrouwen	6 894	1 091	-	684	632	9 301
Totaal	12 773	2 048	686	684	1 677	17 868
- Deelt., ev. voltijds						
Mannen	-	-	-	-	-	-
Vrouwen	689	111	-	387	141	1 328
Totaal	689	111	-	387	141	1 328
- Deeltijds						
Mannen	-	-	-	-	-	-
Vrouwen	442	-	-	568	150	1 160
Totaal	442	-	-	568	150	1 160
- Onverschillig						
Mannen	956	161	-	279	400	1 796
Vrouwen	882	460	-	703	-	2 045
Totaal	1 838	621	-	982	400	3 841
Totaal						
Mannen	16 242	4 136	3 498	279	3 505	27 660
Vrouwen	14 113	2 647	-	3 618	1 654	22 032
Totaal	30 355	6 783	3 498	3 897	5 159	49 692

Tabel 2.C.6.- PERSONEN ZONDER BETREKKING DIE WERK ZOEKEN: DE AARD VAN HET GEZOCHTE WERK, NAAR DE SITUATIE VOOR HET ZOEKEN, VOLGENS LEEFTIJD EN WOONPLAATS

BRUSSELS HOOFDSTEDELIJK GEWEST

Jaar 1992

AARD VAN HET GEZOCHTE WERK EN LEEFTIJD	Situatie voor het zoeken					Totaal
	Heeft betrekking	Student scholier	Militaire-/ burgerdienst	Eigen huishouden	Andere	
Een zelfst. activiteit						
15 tot 24 jaar	-	286	-	-	-	286
25 tot 44 jaar	449	161	-	141	-	751
45 tot 64 jaar	-	-	-	-	-	-
65 jaar en meer	-	-	-	-	-	-
Totaal	449	447	-	141	-	1 037
Een betrek. als werknemer:						
- Voltijds						
15 tot 24 jaar	1 273	2 751	1 688	138	138	5 988
25 tot 44 jaar	9 244	805	1 124	753	1 833	13 759
45 tot 64 jaar	3 646	-	-	244	819	4 709
65 jaar en meer	-	-	-	-	-	-
Totaal	14 163	3 556	2 812	1 135	2 790	24 456
- Volt. ev. deeltijds						
15 tot 24 jaar	1 231	1 547	686	276	281	4 021
25 tot 44 jaar	8 830	501	-	150	756	10 237
45 tot 64 jaar	2 712	-	-	257	639	3 608
65 jaar en meer	-	-	-	-	-	-
Totaal	12 773	2 048	686	683	1 676	17 866
- Deelt. ev. voltijds						
15 tot 24 jaar	138	111	-	-	-	249
25 tot 44 jaar	551	-	-	282	141	974
45 tot 64 jaar	-	-	-	104	-	104
65 jaar en meer	-	-	-	-	-	-
Totaal	689	111	-	386	141	1 327
- Deeltijds						
15 tot 24 jaar	-	-	-	138	-	138
25 tot 44 jaar	442	-	-	430	150	1 022
45 tot 64 jaar	-	-	-	-	-	-
65 jaar en meer	-	-	-	-	-	-
Totaal	442	-	-	568	150	1 160
- Onverschillig						
15 tot 24 jaar	-	138	-	111	-	249
25 tot 44 jaar	1 507	483	-	592	157	2 739
45 tot 64 jaar	331	-	-	279	243	853
65 jaar en meer	-	-	-	-	-	-
Totaal	1 838	621	-	982	400	3 841
Totaal						
15 tot 24 jaar	2 642	4 833	2 374	663	419	10 931
25 tot 44 jaar	21 023	1 950	1 124	2 348	3 037	29 482
45 tot 64 jaar	6 689	-	-	884	1 701	9 274
65 jaar en meer	-	-	-	-	-	-
Totaal	30 354	6 783	3 498	3 895	5 157	49 687

**Tabel 2.C.7.- PERSONEN ZONDER BETREKKING DIE WERK ZOEKEN: DE METHODE VAN ZOEKEN
NAAR DE DUUR VAN HET ZOEKEN, VOLGENS GESLACHT EN WOONPLAATS**

BRUSSELS HOOFDSTEDELIJK GEWEST

Jaar 1992

METHODE VAN ZOEKEN EN GESLACHT	Duur van het zoeken (maanden)									
	Nog niet began- nen	Minder dan 1 maand	1 - 2 maanden	3 - 5 maanden	6 - 11 maanden	12 - 17 maanden	18 - 23 maanden	24 - 47 maanden	48 maanden en meer	Totaal
Off. arbeidsbureau										
Mannen	-	304	-	892	973	1 360	544	596	1 708	6 377
Vrouwen	-	307	288	294	863	1 169	280	1 073	1 278	5 552
Totaal	-	611	288	1 186	1 836	2 529	824	1 669	2 986	11 929
Part. Plaatsingsbureau										
Mannen	-	-	-	139	143	937	-	143	277	1 639
Vrouwen	-	-	150	150	613	244	-	104	835	2 096
Totaal	-	-	150	289	756	1 181	-	247	1 112	3 735
Wervingsex. Openbare Dienst										
Mannen	-	-	-	161	-	-	-	-	-	161
Vrouwen	-	-	-	-	-	-	-	-	-	-
Totaal	-	-	-	161	-	-	-	-	-	161
Plaatste advertentie										
Mannen	-	-	161	-	-	-	-	139	-	300
Vrouwen	-	-	-	-	-	141	-	-	-	141
Totaal	-	-	161	-	-	141	-	139	-	441
Beantwoorde advertentie										
Mannen	-	840	-	263	871	304	143	850	421	3 692
Vrouwen	-	-	-	417	348	873	150	729	1 396	3 913
Totaal	-	840	-	680	1 219	1 177	293	1 579	1 817	7 605
Contact met werkgevers										
Mannen	-	304	371	1 258	1 785	546	856	716	963	6 799
Vrouwen	-	150	-	-	1 236	150	571	268	701	3 076
Totaal	-	454	371	1 258	3 021	696	1 427	984	1 664	9 875
Uitkijken naar grond, gebouwen of apparatuur										
Mannen	-	-	-	-	-	-	-	-	-	-
Vrouwen	-	-	-	-	-	-	-	-	-	-
Totaal	-	-	-	-	-	-	-	-	-	-
Op zoek naar vergunningen, licenties, financiële middelen										
Mannen	-	-	-	-	143	-	-	-	-	143
Vrouwen	-	-	-	-	-	-	-	-	-	-
Totaal	-	-	-	-	143	-	-	-	-	143
Resultaten van een sollicitatie										
Mannen	-	-	-	-	-	161	161	-	-	322
Vrouwen	-	-	-	-	-	-	-	-	-	-
Totaal	-	-	-	-	-	161	161	-	-	322
Oproep van een officieel arbeidsbureau										
Mannen	117	-	161	429	143	571	-	-	478	1 899
Vrouwen	-	150	138	138	-	-	-	138	307	871
Totaal	117	150	299	567	143	571	-	138	785	2 770
Persoonlijke relaties										
Mannen	-	161	114	-	124	285	143	161	270	1 258
Vrouwen	-	279	465	150	130	-	-	138	382	1 544
Totaal	-	440	579	150	254	285	143	299	652	2 802
Aangeboden betrekkingen										
Mannen	-	-	300	733	504	296	430	420	641	3 324
Vrouwen	-	-	310	-	379	585	418	409	849	2 950
Totaal	-	-	610	733	883	881	848	829	1 490	6 274
Andere methodes										
Mannen	-	-	-	-	-	-	-	-	-	-
Vrouwen	-	-	-	-	111	138	-	-	172	421
Totaal	-	-	-	-	111	138	-	-	172	421
Geen methode										
Mannen	428	143	304	-	-	-	161	153	557	1 746
Vrouwen	150	-	-	150	130	138	-	271	622	1 461
Totaal	578	143	304	150	130	138	161	424	1 179	3 207
Totaal										
Mannen	545	1 752	1 411	3 875	4 686	4 480	2 438	3 178	5 315	27 660
Vrouwen	150	886	1 351	1 299	3 810	3 438	1 419	3 130	6 542	22 025
Totaal	695	2 638	2 762	5 174	8 496	7 898	3 857	6 308	11 857	49 685

**Tabel 2.C.8.- PERSONEN ZONDER BETREKKING DIE WERK ZOEKEN: DE METHODE VAN ZOEKEN
NAAR DE DUUR VAN HET ZOEKEN, VOLGENS LEEFTIJD EN WOONPLAATS (vervolg)**
BRUSSELS HOOFDSTEDELIJK GEWEST

METHODE VAN ZOEKEN EN GESLACHT	Duur van het zoeken (maanden)									Totaal
	Nog niet begon- nen	Minder dan 1 maand	1 - 2 maanden	3 - 5 maanden	6 - 11 maanden	12 - 17 maanden	18 - 23 maanden	24 - 47 maanden	48 maanden en meer	
Op zoek naar vergunningen, licenties, financiële middelen										
15 tot 24 jaar	-	-	-	-	143	-	-	-	-	143
25 tot 44 jaar	-	-	-	-	-	-	-	-	-	-
45 tot 64 jaar	-	-	-	-	-	-	-	-	-	-
65 jaar en meer	-	-	-	-	-	-	-	-	-	-
Totaal	-	-	-	-	143	-	-	-	-	143
Resultaten van een sollicitatie										
15 tot 24 jaar	-	-	-	-	-	-	-	-	-	-
25 tot 44 jaar	-	-	-	-	-	161	161	-	-	322
45 tot 64 jaar	-	-	-	-	-	-	-	-	-	-
65 jaar en meer	-	-	-	-	-	-	-	-	-	-
Totaal	-	-	-	-	-	161	161	-	-	322
Oproep van een officieel arbeidsbureau										
15 tot 24 jaar	-	-	138	567	143	286	-	138	-	1 272
25 tot 44 jaar	-	150	161	-	-	285	-	-	419	1 015
45 tot 64 jaar	117	-	-	-	-	-	-	-	366	483
65 jaar en meer	-	-	-	-	-	-	-	-	-	-
Totaal	117	150	299	567	143	571	-	138	785	2 770
Persoonlijke relaties										
15 tot 24 jaar	-	138	114	-	-	-	143	138	138	671
25 tot 44 jaar	-	302	343	150	254	285	-	161	-	1 495
45 tot 64 jaar	-	-	122	-	-	-	-	-	514	636
65 jaar en meer	-	-	-	-	-	-	-	-	-	-
Totaal	-	440	579	150	254	285	143	299	652	2 802
Aangeboden betrekkingen										
15 tot 24 jaar	-	-	138	257	506	-	281	281	414	1 877
25 tot 44 jaar	-	-	472	476	377	759	441	395	594	3 514
45 tot 64 jaar	-	-	-	-	-	122	126	153	482	883
65 jaar en meer	-	-	-	-	-	-	-	-	-	-
Totaal	-	-	610	733	883	881	848	829	1 490	6 274
Andere methodes										
15 tot 24 jaar	-	-	-	-	111	138	-	-	-	249
25 tot 44 jaar	-	-	-	-	-	-	-	-	172	172
45 tot 64 jaar	-	-	-	-	-	-	-	-	-	-
65 jaar en meer	-	-	-	-	-	-	-	-	-	-
Totaal	-	-	-	-	111	138	-	-	172	421
Geen methode										
15 tot 24 jaar	143	143	143	-	-	138	-	-	-	567
25 tot 44 jaar	435	-	161	150	130	-	161	271	606	1 914
45 tot 64 jaar	-	-	-	-	-	-	-	153	574	727
65 jaar en meer	-	-	-	-	-	-	-	-	-	-
Totaal	578	143	304	150	130	138	161	424	1 180	3 208
Totaal										
15 tot 24 jaar	143	996	1 042	1 672	2 882	1 526	705	1 124	838	10 928
25 tot 44 jaar	435	1 381	1 598	3 073	4 680	5 096	2 773	3 827	6 620	29 483
45 tot 64 jaar	117	261	122	429	935	1 276	378	1 357	4 400	9 275
65 jaar en meer	-	-	-	-	-	-	-	-	-	-
Totaal	695	2 638	2 762	5 174	8 497	7 898	3 856	6 308	11 858	49 686

**Tabel 1.A.3.- TOTALE BEVOLKING: ARBEIDSSITUATIE VOLGENS
GESLACHT, LEEFTIJD EN WOONPLAATS**

VLAAMS GEWEST

Jaar 1992

ARBEIDSSITUATIE EN GESLACHT	Leeftijdsgroepen											Alge- meen totaal
	- 20 jaar	20 - 24 jaar	25 - 29 jaar	30 - 34 jaar	35 - 39 jaar	40 - 44 jaar	45 - 49 jaar	50 - 54 jaar	55 - 59 jaar	60 - 64 jaar	65 jaar en meer	
Militaire/burgerdienst												
Mannen	4 265	12 241	2 102	-	-	-	-	-	-	-	-	18 608
Vrouwen	-	-	-	-	-	-	-	-	-	-	-	-
Totaal	4 265	12 241	2 102	-	-	-	-	-	-	-	-	18 608
Met betrekking (uitgeoefend)												
Mannen	12 374	124 246	217 439	224 829	208 428	189 441	162 875	127 050	83 603	29 995	5 950	1 386 230
Vrouwen	12 022	117 045	169 576	154 349	138 518	106 400	77 887	44 863	26 082	7 425	1 976	856 143
Totaal	24 396	241 291	387 015	379 178	346 946	295 841	240 762	171 913	109 685	37 420	7 926	2 242 373
Met betrekking (niet uitgeoefend)												
Mannen	226	1 540	3 054	3 581	3 088	3 291	3 487	3 346	3 153	1 212	105	26 083
Vrouwen	160	3 539	8 757	7 195	4 392	2 359	1 695	2 708	759	-	-	31 564
Totaal	386	5 079	11 811	10 776	7 480	5 650	5 182	6 054	3 912	1 212	105	57 647
Met betrekking (nog te beginnen betrekking)												
Mannen	120	600	-	-	181	-	-	-	-	-	-	901
Vrouwen	-	-	-	497	-	150	132	-	-	-	-	779
Totaal	120	600	-	497	181	150	132	-	-	-	-	1 680
Werkloos (volgens antwoord)												
Mannen	2 553	7 785	8 873	6 535	4 629	6 663	7 514	9 745	11 875	6 938	282	73 392
Vrouwen	2 832	16 798	21 852	23 196	15 787	13 408	11 688	9 372	8 921	-	81	123 935
Totaal	5 385	24 583	30 725	29 731	20 416	20 071	19 202	19 117	20 796	6 938	363	197 327
Student, leerling (+ 15 jaar)												
Mannen	163 131	63 745	5 065	544	440	109	-	-	-	-	-	233 034
Vrouwen	158 543	56 729	3 639	316	126	-	135	126	-	-	-	219 614
Totaal	321 674	120 474	8 704	860	566	109	135	126	-	-	-	452 648
Niet-actief (15 - 64 jaar)												
Mannen	602	3 495	4 710	4 107	6 033	7 518	10 333	23 025	68 151	119 171	-	247 145
Vrouwen	1 095	10 445	25 779	42 753	53 750	75 055	85 023	105 147	134 628	160 930	-	694 605
Totaal	1 697	13 940	30 489	46 860	59 783	82 573	95 356	128 172	202 779	280 101	-	941 750
Niet-actief (+ 65 jaar)												
Mannen	-	-	-	-	-	-	-	-	-	-	343 454	343 454
Vrouwen	-	-	-	-	-	-	-	-	-	-	498 704	498 704
Totaal	-	-	-	-	-	-	-	-	-	-	842 158	842 158
Totaal												
Mannen	183 271	213 652	241 243	239 596	222 799	207 022	184 209	163 166	166 782	157 316	349 791	2 328 847
Vrouwen	174 652	204 556	229 603	228 306	212 573	197 372	176 560	162 216	170 390	168 355	500 761	2 425 344
Totaal	357 923	418 208	470 846	467 902	435 372	404 394	360 769	325 382	337 172	325 671	850 552	4 754 191
Niet-actief (- 15 jaar)												
Mannen	533 485	-	-	-	-	-	-	-	-	-	-	533 485
Vrouwen	507 350	-	-	-	-	-	-	-	-	-	-	507 350
Totaal	1 040 835	-	-	-	-	-	-	-	-	-	-	1 040 835
Algemeen totaal												
Mannen	716 756	213 652	241 243	239 596	222 799	207 022	184 209	163 166	166 782	157 316	349 791	2 862 332
Vrouwen	682 002	204 556	229 603	228 306	212 573	197 372	176 560	162 216	170 390	168 355	500 761	2 932 694
Totaal	1 398 758	418 208	470 846	467 902	435 372	404 394	360 769	325 382	337 172	325 671	850 552	5 795 026
Werkloos (I.B.A)												
Mannen	2 652	7 587	8 373	5 051	4 301	4 605	5 729	4 435	1 850	835	-	45 418
Vrouwen	2 417	12 783	13 545	16 683	11 772	9 699	8 465	2 237	1 940	-	-	79 541
Totaal	5 069	20 370	21 918	21 734	16 073	14 304	14 194	6 672	3 790	835	-	124 959

**Tabel 2.A.1.- TOTALE BEVOLKING: OVERZICHT VOLGENS EKONOMISCHE ACTIVITEIT (EN STATUUT)
VOLGENS GESLACHT, LEEFTIJD EN WOONPLAATS (vervolg)**

VLAAMS GEWEST

ECONOMISCHE AKTIVITEIT STATUUT EN GESLACHT	Leeftijdsgroepen											Alge meen totaal
	0 - 19 jaar	20 - 24 jaar	25 - 29 jaar	30 - 34 jaar	35 - 39 jaar	40 - 44 jaar	45 - 49 jaar	50 - 54 jaar	55 - 59 jaar	60 - 64 jaar	65 jaar en meer	
Niet-aktieven:												
10. Student - scholier												
Mannen	162 232	62 846	4 650	411	259	109	-	-	-	-	-	230 507
Vrouwen	156 975	54 653	3 639	316	-	-	135	126	-	-	-	215 844
Totaal	319 207	117 499	8 289	727	259	109	135	126	-	-	-	446 351
11. Gepensioneerd												
Mannen	-	-	-	-	304	861	1 243	3 631	14 308	58 402	341 350	420 099
Vrouwen	-	-	-	-	598	823	1 659	6 063	14 871	80 248	380 238	484 500
Totaal	-	-	-	-	902	1 684	2 902	9 694	29 179	138 650	721 588	904 599
12. Vervroegd pensioen												
Mannen	-	-	-	-	485	432	591	7 790	33 643	47 105	-	90 046
Vrouwen	-	-	-	-	-	-	260	4 173	10 894	4 715	-	20 042
Totaal	-	-	-	-	485	432	851	11 963	44 537	51 820	-	110 088
13. Werkonbekwaam												
Mannen	303	1 661	2 212	3 337	4 850	5 458	7 327	9 409	18 285	12 825	799	66 466
Vrouwen	-	1 485	2 567	4 196	3 966	4 275	5 321	6 474	8 555	1 239	1 650	39 728
Totaal	303	3 146	4 779	7 533	8 816	9 733	12 648	15 883	26 840	14 064	2 449	106 194
14. Huishouding												
Mannen	-	-	-	119	-	170	-	254	142	-	696	1 381
Vrouwen	269	6 304	17 271	33 324	44 287	66 377	74 476	86 775	98 566	74 074	113 792	615 515
Totaal	269	6 304	17 271	33 443	44 287	66 547	74 476	87 029	98 708	74 074	114 488	616 896
15. Andere niet-aktieven												
Mannen	406	2 035	2 628	1 647	378	2 343	2 614	6 510	11 507	6 797	890	37 755
Vrouwen	1 100	5 398	11 788	10 464	6 832	6 258	5 499	8 134	8 549	551	3 108	67 681
Totaal	1 506	7 433	14 416	12 111	7 210	8 601	8 113	14 644	20 056	7 348	3 998	105 436
Totaal 10/15												
Mannen	162 941	66 542	9 490	5 514	6 276	9 373	11 775	27 594	77 885	125 129	343 735	846 254
Vrouwen	158 344	67 840	35 265	48 300	55 683	77 733	87 350	111 745	141 435	160 827	498 788	1 443 310
Totaal	321 285	134 382	44 755	53 814	61 959	87 106	99 125	139 339	219 320	285 956	842 523	2 289 564
16. Kind - dan 15 jaar												
Mannen	533 485	-	-	-	-	-	-	-	-	-	-	533 485
Vrouwen	507 350	-	-	-	-	-	-	-	-	-	-	507 350
Totaal	1 040 835	-	-	-	-	-	-	-	-	-	-	1 040 835
Totaal 1/16												
Mannen	716 634	213 061	241 251	239 603	222 625	207 027	184 208	163 175	166 794	157 316	349 790	2 861 484
Vrouwen	682 002	204 558	229 610	227 818	212 584	197 229	176 444	162 212	170 394	168 361	500 763	2 931 975
Totaal	1 398 636	417 619	470 861	467 421	435 209	404 256	360 652	325 387	337 188	325 677	850 553	5 793 459
Nog te beginnen betrekking												
Mannen	120	600	-	-	181	-	-	-	-	-	-	901
Vrouwen	-	-	-	497	-	150	132	-	-	-	-	779
Totaal	120	600	-	497	181	150	132	-	-	-	-	1 680
Algemeen totaal												
Mannen	716 754	213 661	241 251	239 603	222 806	207 027	184 208	163 175	166 794	157 316	349 790	2 862 385
Vrouwen	682 002	204 558	229 610	228 315	212 584	197 379	176 576	162 212	170 394	168 361	500 763	2 932 754
Totaal	1 398 756	418 219	470 861	467 918	435 390	404 406	360 784	325 387	337 188	325 677	850 553	5 795 139

**Tabel 1.E.1.- BEVOLKING VAN 15 JAAR EN OUDER: NIVEAU VAN HET BEHAALD
ONDERWIJSDIPLOMA VOLGENS GESLACHT, LEEFTIJD EN WOONPLAATS**

VLAAMS GEWEST

Jaar 1992

DIPLOMA EN GESLACHT	Leeftijdsgroepen											Alge- meen totaal
	15 - 19 jaar	20 - 24 jaar	25 - 29 jaar	30 - 34 jaar	35 - 39 jaar	40 - 44 jaar	45 - 49 jaar	50 - 54 jaar	55 - 59 jaar	60 - 64 jaar	65 jaar en meer	
Lager onderwijs of geen												
Mannen	21 128	12 386	18 349	30 413	36 192	40 170	50 366	59 006	74 497	81 954	241 817	666 278
Vrouwen	18 136	11 049	22 584	34 669	41 788	54 022	62 247	76 835	97 935	108 954	399 436	927 655
Totaal	39 264	23 435	40 933	65 082	77 980	94 192	112 613	135 841	172 432	190 908	641 253	1 593 933
Secundair onderwijs, lagere graad												
Mannen	118 951	48 073	74 291	72 593	62 273	57 294	51 345	43 368	41 240	38 276	53 824	661 528
Vrouwen	106 195	33 063	49 176	52 248	54 126	54 514	48 441	35 622	38 298	32 271	56 836	560 790
Totaal	225 146	81 136	123 467	124 841	116 399	111 808	99 786	78 990	79 538	70 547	110 660	1 222 318
Secundair onderwijs hogere graad												
Mannen	42 067	122 203	83 197	77 782	69 847	63 176	48 183	37 437	31 165	23 877	35 264	634 198
Vrouwen	48 380	117 600	86 226	81 548	63 635	51 772	38 645	30 849	24 699	17 942	30 410	591 706
Totaal	90 447	239 803	169 423	159 330	133 482	114 948	86 828	68 286	55 864	41 819	65 674	1 225 904
Hoger niet universitair onderwijs K.T.												
Mannen	1 040	17 227	32 861	26 824	22 525	21 172	15 241	11 462	9 660	5 793	6 607	170 412
Vrouwen	1 832	28 476	47 451	44 802	37 283	26 975	21 405	15 076	6 988	7 117	12 031	249 436
Totaal	2 872	45 703	80 312	71 626	59 808	48 147	36 646	26 538	16 648	12 910	18 638	419 848
Hoger niet universitair onderwijs L.T.												
Mannen	83	6 546	9 943	9 498	10 315	7 258	7 994	4 245	2 645	2 558	2 824	63 909
Vrouwen	110	6 894	6 738	4 220	5 753	3 793	3 445	1 579	827	657	766	34 782
Totaal	193	13 440	16 681	13 718	16 068	11 051	11 439	5 824	3 472	3 215	3 590	98 691
Universitair onderwijs												
Mannen	-	7 218	22 605	22 496	21 647	17 951	11 077	7 649	7 577	4 861	9 457	132 538
Vrouwen	-	7 468	17 429	10 813	9 987	6 297	2 386	2 254	1 644	1 416	1 289	60 983
Totaal	-	14 686	40 034	33 309	31 634	24 248	13 463	9 903	9 221	6 277	10 746	193 521
Totaal												
Mannen	183 269	213 653	241 246	239 606	222 799	207 021	184 206	163 167	166 784	157 319	349 793	2 328 863
Vrouwen	174 653	204 550	229 604	228 300	212 572	197 373	176 569	162 215	170 391	168 357	500 788	2 425 352
Totaal	357 922	418 203	470 850	467 906	435 371	404 394	360 775	325 382	337 175	325 676	850 561	4 754 215

**Tabel 1.F.1.- BEVOLKING VAN 15 JAAR EN OUDER: DE ARBEIDSSITUATIE EEN JAAR VOOR
DE ENQUETE VOLGENS GESLACHT, LEEFTIJD EN WOONPLAATS**

VLAAMS GEWEST

Jaar 1992

ARBEIDSSITUATIE EN GESLACHT	Leeftijdsgroepen											Alge- meen totaal
	15 - 19 jaar	20 - 24 jaar	25 - 29 jaar	30 - 34 jaar	35 - 39 jaar	40 - 44 jaar	45 - 49 jaar	50 - 54 jaar	55 - 59 jaar	60 - 64 jaar	65 jaar en meer	
A. Werkenden												
Had hetzelfde beroep												
Mannen	4 478	84 922	197 084	217 344	204 143	188 807	162 974	128 542	85 858	31 042	6 055	1 311 249
Vrouwen	3 418	80 461	157 713	152 044	136 154	103 396	77 282	46 636	26 540	7 261	1 976	792 881
Totaal	7 896	165 383	354 797	369 388	340 297	292 203	240 256	175 178	112 398	38 303	8 031	2 104 130
Had een ander beroep												
Mannen	1 124	13 240	16 783	9 080	6 770	3 310	2 595	1 342	726	163	-	55 133
Vrouwen	1 067	10 840	10 239	5 154	3 246	2 053	1 372	433	159	164	-	34 727
Totaal	2 191	24 080	27 022	14 234	10 016	5 363	3 967	1 775	885	327	-	89 860
Zocht een betrekking												
Mannen	156	2 613	2 223	893	312	454	561	115	-	-	-	7 327
Vrouwen	1 052	5 741	5 560	2 534	2 365	1 252	493	381	-	-	-	19 378
Totaal	1 208	8 354	7 783	3 427	2 677	1 706	1 054	496	-	-	-	26 705
Student, scholier												
Mannen	5 503	9 331	1 936	221	-	-	-	-	-	-	-	16 991
Vrouwen	6 325	20 997	2 076	169	-	-	-	-	-	-	-	29 567
Totaal	11 828	30 328	4 012	390	-	-	-	-	-	-	-	46 558
Militaire-/burgerdienst												
Mannen	1 070	15 375	2 032	151	-	-	-	-	-	-	-	18 628
Vrouwen	-	-	-	-	-	-	-	-	-	-	-	-
Totaal	1 070	15 375	2 032	151	-	-	-	-	-	-	-	18 628
Andere												
Mannen	266	308	435	725	291	160	231	400	169	-	-	2 985
Vrouwen	320	2 547	2 747	1 641	1 144	2 056	437	120	143	-	-	11 155
Totaal	586	2 855	3 182	2 366	1 435	2 216	668	520	312	-	-	14 140
Totaal												
Mannen	12 597	125 789	220 493	228 414	211 516	192 731	166 361	130 399	86 753	31 205	6 055	1 412 313
Vrouwen	12 182	120 586	178 335	161 542	142 909	108 757	79 584	47 570	26 842	7 425	1 976	887 708
Totaal	24 779	246 375	398 828	389 956	354 425	301 488	245 945	177 969	113 595	38 630	8 031	2 300 021
B. Niet werkenden												
Zocht een betrekking												
Mannen	1 277	3 163	4 149	2 847	1 881	1 889	3 798	5 732	4 447	2 847	-	32 030
Vrouwen	1 061	4 741	9 874	13 271	8 890	7 350	7 320	4 142	3 061	116	-	59 826
Totaal	2 338	7 904	14 023	16 118	10 771	9 239	11 118	9 874	7 508	2 963	-	91 856
Student, scholier												
Mannen	162 492	67 059	5 915	544	440	109	-	-	-	146	-	236 705
Vrouwen	156 738	57 241	3 423	440	290	-	135	-	-	116	129	218 512
Totaal	319 230	124 300	9 338	984	730	109	135	-	-	262	129	455 217
Militaire-/burgerdienst												
Mannen	1 201	4 097	1 067	-	-	-	-	-	-	-	-	6 365
Vrouwen	-	-	-	-	-	-	-	-	-	-	-	-
Totaal	1 201	4 097	1 067	-	-	-	-	-	-	-	-	6 365
Andere												
Mannen	4 142	7 532	5 506	5 100	6 185	9 271	11 491	23 053	66 461	114 120	335 649	588 510
Vrouwen	4 512	15 101	28 690	47 865	55 859	76 493	86 519	108 394	136 629	157 197	495 403	1 212 662
Totaal	8 654	22 633	34 196	52 965	62 044	85 764	98 010	131 447	203 090	271 317	831 052	1 801 172
Had een betrekking												
Mannen	1 559	6 015	4 117	2 695	2 778	3 023	2 555	3 982	9 119	8 994	8 088	52 925
Vrouwen	158	6 889	9 284	5 184	4 625	4 770	3 005	2 107	3 857	3 503	3 254	46 636
Totaal	1 717	12 904	13 401	7 879	7 403	7 793	5 560	6 089	12 976	12 497	11 342	99 561
Totaal												
Mannen	170 671	87 866	20 754	11 186	11 284	14 292	17 844	32 767	80 027	126 107	343 737	916 535
Vrouwen	162 469	83 972	51 271	66 760	69 664	88 613	96 979	114 643	143 547	160 932	498 786	1 537 636
Totaal	333 140	171 838	72 025	77 946	80 948	102 905	114 823	147 410	223 574	287 039	842 523	2 454 171

**Tabel 3.A.1.- BEVOLKING VAN 15 JAAR EN OUDER: AKTIVITEITSGRAAD
VOLGENS GESLACHT, LEEFTIJD EN WOONPLAATS**

VLAAMS GEWEST

Jaar 1992

AKTIVITEITSGRAAD EN GESLACHT	Leeftijdsgroepen											Alge- meen totaal
	15 - 19 jaar	20 - 24 jaar	25 - 29 jaar	30 - 34 jaar	35 - 39 jaar	40 - 44 jaar	45 - 49 jaar	50 - 54 jaar	55 - 59 jaar	60 - 64 jaar	65 jaar en meer	
Beroepsbevolking												
Mannen	15 251	133 373	228 863	233 460	215 816	197 331	172 088	134 833	88 604	32 038	6 055	1 457 712
Vrouwen	14 600	133 364	191 873	178 222	154 679	118 457	88 045	49 810	28 780	7 425	1 976	967 231
Totaal	29 851	266 737	420 736	411 682	370 495	315 788	260 133	184 643	117 384	39 463	8 031	2 424 943
Totale bevolking												
Mannen	183 266	213 648	241 243	239 594	222 796	207 018	184 208	163 167	166 778	157 316	349 789	2 328 823
Vrouwen	174 651	204 552	229 595	228 297	212 568	197 368	176 554	162 217	170 389	168 355	500 761	2 425 307
Totaal	357 917	418 200	470 838	467 891	435 364	404 386	360 762	325 384	337 167	325 671	850 550	4 754 130
Aktiviteitsgraad												
Mannen	8,3	62,4	94,9	97,4	96,9	95,3	93,4	82,6	53,1	20,4	1,7	62,6
Vrouwen	8,4	65,2	83,6	78,1	72,8	60,0	49,9	30,7	16,9	4,4	0,4	39,9
Totaal	8,3	63,8	89,4	88,0	85,1	78,1	72,1	56,7	34,8	12,1	0,9	51,0

**Tabel 3.A.2.- BEVOLKING VAN 15 JAAR EN OUDER: AKTIVITEITSGRAAD VAN DE MANNEN
VOLGENS LEEFTIJD, BURGERLIJKE STAAT EN WOONPLAATS**

VLAAMS GEWEST

Jaar 1992

BURGERLIJKE STAAT	Leeftijdsgroepen						Alge- meen totaal
	15 - 24 jaar	25 - 34 jaar	35 - 44 jaar	45 - 54 jaar	55 - 64 jaar	65 jaar en meer	
Beroepsbevolking							
Ongehuwd		125 722	149 645	38 497	20 208	6 895	342 325
Gehuwd		22 728	302 504	347 301	268 457	104 678	1 049 550
Weduwnaar		-	631	1 858	2 723	3 704	9 449
Gescheiden		174	9 549	25 493	15 535	5 371	56 405
Totaal		148 624	462 329	413 149	306 923	120 648	1 457 729
Totale bevolking							
Ongehuwd		372 707	163 512	41 107	26 300	20 349	646 687
Gehuwd		24 031	307 016	359 338	298 520	277 683	1 532 615
Weduwnaar		-	631	1 858	3 886	14 661	76 458
Gescheiden		174	9 682	27 508	18 667	11 403	73 059
Totaal		396 912	480 841	429 811	347 373	324 096	2 328 819
Aktiviteitsgraad							
Ongehuwd		33,7	91,5	93,7	76,8	33,9	52,9
Gehuwd		94,6	98,5	96,7	89,9	37,7	68,5
Weduwnaar		-	100,0	100,0	70,1	25,3	12,4
Gescheiden		100,0	98,6	92,7	83,2	47,1	77,2
Totaal		37,4	96,2	96,1	88,4	37,2	62,6

**Tabel 3.A.3.- BEVOLKING VAN 15 JAAR EN OUDER: AKTIVITEITSGRAAD VAN DE VROUWEN
VOLGENS LEEFTIJD, BURGERLIJKE STAAT EN WOONPLAATS**

VLAAMS GEWEST

Jaar 1992

BURGERLIJKE STAAT	Leeftijdsgroepen						Alge- meen totaal
	15 - 24 jaar	25 - 34 jaar	35 - 44 jaar	45 - 54 jaar	55 - 64 jaar	65 jaar en meer	
Beroepsbevolking							
Ongehuwd		101 234	79 714	21 505	7 291	2 951	213 057
Gehuwd		45 840	270 450	221 970	113 772	26 972	680 052
Weduwnaar		119	2 268	2 840	3 668	3 450	12 729
Gescheiden		772	17 664	26 824	13 123	2 837	61 402
Totaal		147 965	370 096	273 139	137 854	36 210	967 240
Totale bevolking							
Ongehuwd		321 242	92 744	24 887	12 034	16 485	503 096
Gehuwd		56 684	341 614	346 268	291 944	265 661	1 515 469
Weduwnaar		332	3 465	6 594	14 492	43 779	310 384
Gescheiden		945	20 071	32 192	20 305	12 816	96 368
Totaal		379 203	457 894	409 941	338 775	338 741	2 425 317
Aktiviteitsgraad							
Ongehuwd		31,5	86,0	86,4	60,6	17,9	42,3
Gehuwd		80,9	79,2	64,1	39,0	10,2	44,9
Weduwnaar		35,8	65,5	43,1	25,3	7,9	4,1
Gescheiden		81,7	88,0	83,3	64,6	22,1	63,7
Totaal		39,0	80,8	66,6	40,7	10,7	39,9

**Tabel 1.B.3.- PERSONEN MET EEN BETREKKING: DE GEWONE WEKELIJKE ARBEIDSDUUR
VOLGENS GESLACHT, LEEFTIJD EN WOONPLAATS**

VLAAMS GEWEST

Jaar 1992

GEWONE WEKELIJKE ARBEIDSDUUR EN GESLACHT	Leeftijdsgroepen											Alge- meen totaal
	15 - 19 jaar	20 - 24 jaar	25 - 29 jaar	30 - 34 jaar	35 - 39 jaar	40 - 44 jaar	45 - 49 jaar	50 - 54 jaar	55 - 59 jaar	60 - 64 jaar	65 jaar en meer	
1 tot 10 uren												
Mannen	-	123	129	-	400	-	173	385	240	206	132	1 788
Vrouwen	104	1 178	1 296	2 737	2 308	1 999	1 435	1 360	665	275	-	13 357
Totaal	104	1 301	1 425	2 737	2 708	1 999	1 608	1 745	905	481	132	15 145
11 tot 20 uren												
Mannen	277	1 216	1 703	1 749	2 407	2 573	1 202	2 268	1 818	739	454	16 406
Vrouwen	1 959	12 721	29 312	32 810	29 874	22 071	13 818	11 284	5 404	1 286	-	160 539
Totaal	2 236	13 937	31 015	34 559	32 281	24 644	15 020	13 552	7 222	2 025	454	176 945
21 tot 30 uren												
Mannen	1 653	2 285	2 953	5 188	4 560	5 006	7 028	4 317	3 086	1 219	168	37 463
Vrouwen	946	11 372	17 558	20 180	22 189	17 040	12 561	7 141	2 869	598	258	112 712
Totaal	2 599	13 657	20 511	25 368	26 749	22 046	19 589	11 458	5 955	1 817	426	150 175
31 tot 32 uren												
Mannen	718	132	902	295	950	109	683	211	280	124	-	4 404
Vrouwen	127	1 570	3 152	3 149	3 373	2 645	2 421	218	176	-	-	16 831
Totaal	845	1 702	4 054	3 444	4 323	2 754	3 104	429	456	124	-	21 235
33 tot 34 uren												
Mannen	-	-	431	249	472	346	567	151	-	-	-	2 216
Vrouwen	323	307	418	834	1 348	1 022	230	156	95	-	-	4 733
Totaal	323	307	849	1 083	1 820	1 368	797	307	95	-	-	6 949
35 tot 36 uren												
Mannen	437	3 247	5 908	5 335	5 068	7 112	5 613	3 746	2 688	540	205	39 899
Vrouwen	644	2 963	6 801	6 906	4 643	4 636	3 894	2 100	525	120	-	33 232
Totaal	1 081	6 210	12 709	12 241	9 711	11 748	9 507	5 846	3 213	660	205	73 131
37 tot 38 uren												
Mannen	5 339	70 085	111 896	112 376	101 770	92 906	73 643	59 104	36 527	7 796	909	672 351
Vrouwen	5 219	61 311	72 687	57 576	44 262	33 901	22 001	9 919	5 671	830	147	313 524
Totaal	10 558	131 396	184 583	169 952	146 032	126 807	95 644	69 023	42 198	8 626	1 056	985 875
39 tot 40 uren												
Mannen	3 203	34 763	57 318	53 299	49 885	40 148	36 950	28 301	15 431	4 555	976	324 829
Vrouwen	1 966	22 175	26 694	19 231	16 966	11 256	8 505	5 195	2 725	281	194	115 188
Totaal	5 169	56 938	84 012	72 530	66 851	51 404	45 455	33 496	18 156	4 836	1 170	440 017
41 tot 98 uren												
Mannen	614	5 231	21 272	28 266	22 672	23 615	22 236	17 858	14 114	7 848	1 925	165 651
Vrouwen	739	3 944	11 338	9 162	9 263	7 471	6 409	4 050	5 336	2 288	363	60 363
Totaal	1 353	9 175	32 610	37 428	31 935	31 086	28 645	21 908	19 450	10 136	2 288	226 014
Totaal												
Mannen	12 241	117 082	202 512	206 757	188 184	171 815	148 095	116 341	74 184	23 027	4 769	1 265 007
Vrouwen	12 027	117 541	169 256	152 585	134 226	102 041	71 274	41 423	23 486	5 678	962	830 479
Totaal	24 268	234 623	371 768	359 342	322 410	273 856	219 369	157 764	97 650	28 705	5 731	2 095 486
Sterk variërend												
Mannen	359	8 707	17 986	21 656	23 340	20 923	18 271	14 056	12 578	8 186	1 286	147 348
Vrouwen	158	3 044	9 089	8 965	8 693	6 722	8 316	6 148	3 377	1 750	1 014	57 276
Totaal	517	11 751	27 075	30 621	32 033	27 645	26 587	20 204	15 955	9 936	2 300	204 624
Algemeen totaal												
Mannen	12 600	125 789	220 498	228 413	211 524	192 738	166 366	130 397	86 762	31 213	6 055	1 412 355
Vrouwen	12 185	120 585	178 345	161 550	142 919	108 763	79 590	47 571	26 843	7 428	1 976	887 755
Totaal	24 785	246 374	398 843	389 963	354 443	301 501	245 956	177 968	113 605	38 641	8 031	2 300 110

**Tabel 4.A.2.- PERSONEN MET EEN BETREKKING: GEWONE WEKELIJKSE ARBEIDSDUUR
VOLGENS GESLACHT, BEROEPSKLASSE EN WOONPLAATS**

VLAAMS GEWEST

Jaar 1992

GEWONE WEKELIJKSE ARBEIDSDUUR EN GESLACHT	Beroepsklasse									Alge- meen totaal	
	I.S.C.O. 1	I.S.C.O. 2	I.S.C.O. 3	I.S.C.O. 4	I.S.C.O. 5	I.S.C.O. 6	I.S.C.O. 7/8/9	I.S.C.O. 9A	Totaal		Beschutte werkpl.
1 tot 10 uren											
Mannen	978	240	-	-	267	98	205	-	1 788	-	1 788
Vrouwen	2 851	-	1 640	1 384	6 654	-	830	-	13 359	-	13 359
Totaal	3 829	240	1 640	1 384	6 921	98	1 035	-	15 147	-	15 147
11 tot 20 uren											
Mannen	8 991	107	1 884	620	1 111	357	3 332	-	16 402	-	16 402
Vrouwen	53 723	788	35 462	14 317	48 188	913	7 142	-	160 533	-	160 533
Totaal	62 714	895	37 346	14 937	49 299	1 270	10 474	-	176 935	-	176 935
21 tot 30 uren											
Mannen	28 994	152	538	681	1 514	634	4 571	243	37 327	132	37 459
Vrouwen	61 717	1 100	16 875	9 942	16 372	2 406	4 296	-	112 708	-	112 708
Totaal	90 711	1 252	17 413	10 623	17 886	3 040	8 867	243	150 035	132	150 167
31 tot 32 uren											
Mannen	2 514	231	304	-	87	-	1 133	132	4 401	-	4 401
Vrouwen	6 161	-	4 272	955	3 913	109	1 420	-	16 830	-	16 830
Totaal	8 675	231	4 576	955	4 000	109	2 553	132	21 231	-	21 231
33 tot 34 uren											
Mannen	1 570	-	401	130	-	-	116	-	2 217	-	2 217
Vrouwen	1 943	126	1 164	257	941	-	303	-	4 734	-	4 734
Totaal	3 513	126	1 565	387	941	-	419	-	6 951	-	6 951
35 tot 36 uren											
Mannen	7 627	817	11 130	1 738	2 179	297	15 970	143	39 901	-	39 901
Vrouwen	10 647	487	11 210	4 833	3 103	375	2 575	-	33 230	-	33 230
Totaal	18 274	1 304	22 340	6 571	5 282	672	18 545	143	73 131	-	73 131
37 tot 38 uren											
Mannen	91 069	16 702	141 412	20 309	29 589	5 190	349 922	17 729	671 922	431	672 353
Vrouwen	59 953	3 045	134 266	13 737	34 729	643	65 941	942	313 256	263	313 519
Totaal	151 022	19 747	275 678	34 046	64 318	5 833	415 863	18 671	985 178	694	985 872
39 tot 40 uren											
Mannen	37 779	8 831	32 466	15 111	11 869	5 464	210 812	2 343	324 675	147	324 822
Vrouwen	23 223	1 287	28 128	16 522	14 490	4 285	27 004	116	115 055	127	115 182
Totaal	61 002	10 118	60 594	31 633	26 359	9 749	237 816	2 459	439 730	274	440 004
41 tot 98 uren											
Mannen	34 051	23 671	7 479	32 758	14 062	17 363	35 357	905	165 646	-	165 646
Vrouwen	10 698	2 965	4 022	23 131	12 962	5 499	1 082	-	60 359	-	60 359
Totaal	44 749	26 636	11 501	55 889	27 024	22 862	36 439	905	226 005	-	226 005
Totaal											
Mannen	213 573	50 751	195 614	71 347	60 678	29 403	621 418	21 495	1 264 279	710	1 264 989
Vrouwen	230 916	9 798	237 039	85 078	141 352	14 230	110 593	1 058	830 064	390	830 454
Totaal	444 489	60 549	432 653	156 425	202 030	43 633	732 011	22 553	2 094 343	1 100	2 095 443
Sterk variërend											
Mannen	24 960	19 129	4 669	27 369	11 569	22 278	36 455	917	147 346	-	147 346
Vrouwen	9 314	3 021	3 027	17 268	13 883	9 586	1 181	-	57 280	-	57 280
Totaal	34 274	22 150	7 696	44 637	25 452	31 864	37 636	917	204 626	-	204 626
Algemeen totaal											
Mannen	238 533	69 880	200 283	98 716	72 247	51 681	657 873	22 412	1 411 625	710	1 412 335
Vrouwen	240 230	12 819	240 066	102 346	155 235	23 816	111 774	1 058	887 344	390	887 734
Totaal	478 763	82 699	440 349	201 062	227 482	75 497	769 647	23 470	2 298 969	1 100	2 300 069

**Tabel 4.B.2.- PERSONEN MET EEN BETREKKING: GEWONE WEKELIJKSE ARBEIDSDUUR
VOLGENS GESLACHT, BEDRIJFSTAK EN WOONPLAATS**

VLAAMS GEWEST

Jaar 1992

GEWONE WEKELIJKSE ARBEIDSDUUR EN GESLACHT	Bedrijfstak - N.A.C.E.										Totaal
	N.A.C.E. 0	N.A.C.E. 1	N.A.C.E. 2	N.A.C.E. 3	N.A.C.E. 4	N.A.C.E. 5	N.A.C.E. 6	N.A.C.E. 7	N.A.C.E. 8	N.A.C.E. 9	
1 tot 10 uren											
Mannen	98	-	-	-	-	104	267	-	108	1 211	1 788
Vrouwen	106	-	-	-	338	162	4 816	300	1 718	5 916	13 356
Totaal	204	-	-	-	338	266	5 083	300	1 826	7 127	15 144
11 tot 20 uren											
Mannen	244	-	181	555	785	215	2 121	1 248	1 047	10 007	16 403
Vrouwen	913	735	1 618	3 359	6 270	1 348	34 664	3 282	7 761	100 591	160 541
Totaal	1 157	735	1 799	3 914	7 055	1 563	36 785	4 530	8 808	110 598	176 944
21 tot 30 uren											
Mannen	469	-	-	408	1 648	623	2 229	502	943	30 634	37 456
Vrouwen	2 422	181	338	2 006	2 424	785	20 029	1 925	4 850	77 753	112 713
Totaal	2 891	181	338	2 414	4 072	1 408	22 258	2 427	5 793	108 387	150 169
31 tot 32 uren											
Mannen	-	174	-	130	236	646	-	-	-	3 217	4 403
Vrouwen	109	126	87	2 094	821	140	1 916	525	667	10 347	16 832
Totaal	109	300	87	2 224	1 057	786	1 916	525	667	13 564	21 235
33 tot 34 uren											
Mannen	-	-	-	-	116	-	-	-	664	1 437	2 217
Vrouwen	-	-	125	201	264	-	729	268	274	2 874	4 735
Totaal	-	-	125	201	380	-	729	268	938	4 311	6 952
35 tot 36 uren											
Mannen	168	1 228	2 229	4 083	3 770	948	6 453	2 943	7 424	10 660	39 906
Vrouwen	375	-	935	1 437	1 856	120	8 191	1 090	4 700	14 525	33 229
Totaal	543	1 228	3 164	5 520	5 626	1 068	14 644	4 033	12 124	25 185	73 135
37 tot 38 uren											
Mannen	2 167	16 380	57 617	104 896	99 379	45 731	58 809	86 046	49 322	151 998	672 345
Vrouwen	708	2 803	12 145	24 586	55 045	3 260	35 546	17 916	37 239	124 270	313 518
Totaal	2 875	19 183	69 762	129 482	154 424	48 991	94 355	103 962	86 561	276 268	985 863
39 tot 40 uren											
Mannen	5 384	5 515	23 868	60 728	45 718	65 497	34 880	32 365	15 020	35 853	324 828
Vrouwen	4 420	292	3 687	7 411	20 654	2 882	28 474	4 148	7 555	35 665	115 188
Totaal	9 804	5 807	27 555	68 139	66 372	68 379	63 354	36 513	22 575	71 518	440 016
41 tot 98 uren											
Mannen	16 860	1 023	3 317	9 760	9 640	14 131	50 306	11 273	20 061	29 279	165 650
Vrouwen	5 357	-	503	546	1 677	150	30 716	1 591	4 888	14 927	60 355
Totaal	22 217	1 023	3 820	10 306	11 317	14 281	81 022	12 864	24 949	44 206	226 005
Totaal											
Mannen	25 390	24 320	87 212	180 560	161 292	127 895	155 065	134 377	94 589	274 296	1 264 996
Vrouwen	14 410	4 137	19 438	41 640	89 349	8 847	165 081	31 045	69 652	386 868	830 467
Totaal	39 800	28 457	106 650	222 200	250 641	136 742	320 146	165 422	164 241	661 164	2 095 463
Sterk variërend											
Mannen	22 209	814	4 268	8 617	8 914	17 191	44 099	11 375	11 782	18 081	147 350
Vrouwen	9 503	-	436	609	1 330	392	25 527	985	4 072	14 428	57 282
Totaal	31 712	814	4 704	9 226	10 244	17 583	69 626	12 360	15 854	32 509	204 632
Algemeen totaal											
Mannen	47 589	25 134	91 480	189 177	170 206	145 086	199 164	145 752	106 371	292 377	1 412 346
Vrouwen	23 913	4 137	19 874	42 249	90 679	9 239	190 608	32 030	73 724	401 296	887 749
Totaal	71 512	29 271	111 354	231 426	260 885	154 325	389 772	177 782	180 095	693 673	2 300 095

Tabel 1.B.4.- PERSONEN MET EEN BETREKKING: DE WERKELIJKE ARBEIDSDUUR TIJDENS DE REFERENTIEWEEK VOLGENS GESLACHT, LEEFTIJD EN WOONPLAATS

VLAAMS GEWEST

Jaar 1992

WERKELIJKE ARBEIDSDUUR EN GESLACHT	Leeftijdsgroepen											Alge- meen totaal
	15 - 19 jaar	20 - 24 jaar	25 - 29 jaar	30 - 34 jaar	35 - 39 jaar	40 - 44 jaar	45 - 49 jaar	50 - 54 jaar	55 - 59 jaar	60 - 64 jaar	65 jaar en meer	
0 uren												
Mannen	226	1 540	3 054	3 581	3 088	3 291	3 487	3 346	3 153	1 212	105	26 083
Vrouwen	160	3 539	8 757	7 195	4 392	2 359	1 695	2 708	759	-	-	31 564
Totaal	386	5 079	11 811	10 776	7 480	5 650	5 182	6 054	3 912	1 212	105	57 647
1 tot 10 uren												
Mannen	-	123	434	325	596	289	676	521	248	244	132	3 588
Vrouwen	104	1 725	1 457	3 241	2 508	2 281	1 435	1 615	770	406	-	15 542
Totaal	104	1 848	1 891	3 566	3 104	2 570	2 111	2 136	1 018	650	132	19 130
11 tot 20 uren												
Mannen	360	1 328	2 339	2 668	2 637	3 400	1 811	2 303	1 911	1 133	454	20 344
Vrouwen	1 959	12 305	27 686	29 551	29 081	22 424	13 479	10 136	5 708	1 286	135	153 750
Totaal	2 319	13 633	30 025	32 219	31 718	25 824	15 290	12 439	7 619	2 419	589	174 094
21 tot 30 uren												
Mannen	1 510	3 165	3 971	6 507	7 098	6 519	7 241	5 475	3 310	1 261	420	46 477
Vrouwen	946	11 776	16 956	19 956	21 876	16 542	12 419	6 750	2 485	705	258	110 669
Totaal	2 456	14 941	20 927	26 463	28 974	23 061	19 660	12 225	5 795	1 966	678	157 146
31 tot 32 uren												
Mannen	718	1 079	1 800	1 815	1 594	689	1 242	730	280	124	-	10 071
Vrouwen	440	1 600	3 131	4 087	3 562	2 600	2 561	466	296	-	-	18 743
Totaal	1 158	2 679	4 931	5 902	5 156	3 289	3 803	1 196	576	124	-	28 814
33 tot 34 uren												
Mannen	-	-	1 286	280	736	655	813	151	-	-	166	4 087
Vrouwen	323	446	797	708	1 007	1 157	230	493	95	-	-	5 256
Totaal	323	446	2 083	988	1 743	1 812	1 043	644	95	-	166	9 343
35 tot 36 uren												
Mannen	437	3 539	6 464	4 776	4 989	6 807	5 337	3 755	2 113	1 077	371	39 665
Vrouwen	644	2 752	6 853	6 395	5 291	4 519	3 826	1 949	651	120	-	33 000
Totaal	1 081	6 291	13 317	11 171	10 280	11 326	9 163	5 704	2 764	1 197	371	72 665
37 tot 38 uren												
Mannen	5 100	66 497	101 825	101 526	90 045	84 109	66 659	54 525	34 079	6 341	473	611 179
Vrouwen	4 802	58 055	65 892	53 351	41 442	30 911	20 239	8 776	5 179	830	147	289 624
Totaal	9 902	124 552	167 717	154 877	131 487	115 020	86 898	63 301	39 258	7 171	620	900 803
39 tot 40 uren												
Mannen	3 276	34 471	55 879	51 562	50 092	39 084	34 621	27 111	15 246	4 909	1 046	317 297
Vrouwen	1 806	20 940	26 688	20 467	17 120	11 875	10 059	5 389	2 811	281	194	117 630
Totaal	5 082	55 411	82 567	72 029	67 212	50 959	44 680	32 500	18 057	5 190	1 240	434 927
41 tot 98 uren												
Mannen	973	14 049	43 449	55 373	50 651	47 892	44 477	32 481	26 424	14 913	2 889	333 571
Vrouwen	1 000	7 442	20 128	16 597	16 639	14 095	13 647	9 292	8 092	3 800	1 243	111 975
Totaal	1 973	21 491	63 577	71 970	67 290	61 987	58 124	41 773	34 516	18 713	4 132	445 546
Totaal												
Mannen	12 600	125 791	220 501	228 413	211 526	192 735	166 364	130 398	86 764	31 214	6 056	1 412 362
Vrouwen	12 184	120 580	178 345	161 548	142 918	108 763	79 590	47 574	26 846	7 428	1 977	887 753
Totaal	24 784	246 371	398 846	389 961	354 444	301 498	245 954	177 972	113 610	38 642	8 033	2 300 115

**Tabel 1.B.5.- PERSONEN MET EEN UITGEOEFENDE BETREKKING: REDEN VOOR EEN AFWIJKING TUSSEN
GEWONE EN WERKELIJKE ARBEIDSDUUR VOLGENS GESLACHT, LEEFTIJD EN WOONPLAATS**

VLAAMS GEWEST

Jaar 1992

REDEN VAN AFWIJKING EN GESLACHT	Leeftijdsgroepen											Alge- meen totaal
	15 - 19 jaar	20 - 24 jaar	25 - 29 jaar	30 - 34 jaar	35 - 39 jaar	40 - 44 jaar	45 - 49 jaar	50 - 54 jaar	55 - 59 jaar	60 - 64 jaar	65 jaar en meer	
Meer dan gewoonlijk												
- Variabel uurrooster												
Mannen	-	203	1 789	1 529	1 140	602	481	283	145	-	-	6 172
Vrouwen	-	746	629	251	850	424	263	-	-	-	-	3 163
Totaal	-	949	2 418	1 780	1 990	1 026	744	283	145	-	-	9 335
- Flexibele werkweek												
Mannen	-	652	2 302	1 709	2 781	1 431	1 009	432	147	-	-	10 463
Vrouwen	141	719	551	404	729	766	654	205	176	-	-	4 345
Totaal	141	1 371	2 853	2 113	3 510	2 197	1 663	637	323	-	-	14 808
- Overuren												
Mannen	156	1 156	3 126	3 987	4 385	3 221	3 251	2 051	284	602	-	22 219
Vrouwen	-	1 094	1 947	1 731	1 421	1 063	649	464	302	-	-	8 671
Totaal	156	2 250	5 073	5 718	5 806	4 284	3 900	2 515	586	602	-	30 890
- Andere redenen												
Mannen	-	1 658	5 202	5 323	4 562	4 113	4 949	2 492	1 538	733	80	30 650
Vrouwen	104	1 108	1 881	3 096	1 668	2 027	854	1 198	447	-	-	12 383
Totaal	104	2 766	7 083	8 419	6 230	6 140	5 803	3 690	1 985	733	80	43 033
Totaal												
Mannen	156	3 669	12 419	12 548	12 868	9 367	9 690	5 258	2 114	1 335	80	69 504
Vrouwen	245	3 667	5 008	5 482	4 668	4 280	2 420	1 867	925	-	-	28 562
Totaal	401	7 336	17 427	18 030	17 536	13 647	12 110	7 125	3 039	1 335	80	98 066
Minder dan gewoonlijk												
- Slecht weer												
Mannen	-	-	-	126	-	162	-	-	112	-	-	400
Vrouwen	-	-	-	-	-	-	-	-	-	-	-	-
Totaal	-	-	-	126	-	162	-	-	112	-	-	400
- Tijdelijk werkloos												
Mannen	-	402	775	795	371	131	203	326	142	-	-	3 145
Vrouwen	-	509	142	264	-	507	-	211	-	-	-	1 633
Totaal	-	911	917	1 059	371	638	203	537	142	-	-	4 778
- Arbeidsconflict												
Mannen	-	-	-	-	-	-	-	-	95	-	-	95
Vrouwen	-	-	-	-	-	-	-	-	-	-	-	-
Totaal	-	-	-	-	-	-	-	-	95	-	-	95
- Onderwijs of opleiding												
Mannen	-	-	149	-	-	-	-	-	-	-	-	149
Vrouwen	-	-	-	-	-	-	-	-	-	-	-	-
Totaal	-	-	149	-	-	-	-	-	-	-	-	149
- Variabel uurrooster												
Mannen	-	-	202	449	1 132	749	740	-	142	-	-	3 414
Vrouwen	-	717	299	526	300	231	-	-	-	-	-	2 073
Totaal	-	717	501	975	1 432	980	740	-	142	-	-	5 487

**Tabel 1.B.5.- PERSONEN MET EEN UITGEOEFENDE BETREKKING: REDEN VOOR EEN AFWIJKING TUSSEN
GEWONE EN WERKELIJKE ARBEIDSDUUR VOLGENS GESLACHT, LEEFTIJD EN WOONPLAATS (vervolg)
VLAAMS GEWEST**

REDEN VAN AFWIJKING EN GESLACHT	Leeftijdsgroepen											Alge- meen totaal
	15 - 19 jaar	20 - 24 jaar	25 - 29 jaar	30 - 34 jaar	35 - 39 jaar	40 - 44 jaar	45 - 49 jaar	50 - 54 jaar	55 - 59 jaar	60 - 64 jaar	65 jaar en meer	
- Flexibele werkweek												
Mannen	-	621	1 115	1 534	735	1 258	687	423	142	251	103	6 869
Vrouwen	141	467	183	755	391	385	132	120	-	-	-	2 574
Totaal	141	1 088	1 298	2 289	1 126	1 643	819	543	142	251	103	9 443
- Ziekte, ongeval												
Mannen	-	112	117	116	265	431	126	-	-	136	-	1 303
Vrouwen	-	861	-	-	-	160	-	139	104	-	-	1 264
Totaal	-	973	117	116	265	591	126	139	104	136	-	2 567
- Bevallingsverlof												
Mannen	-	-	-	-	-	-	-	-	-	-	-	-
Vrouwen	-	-	409	-	-	-	-	-	-	-	-	409
Totaal	-	-	409	-	-	-	-	-	-	-	-	409
- Persoonlijke redenen												
Mannen	-	-	188	163	-	102	141	-	169	-	-	763
Vrouwen	-	149	-	365	300	465	132	-	-	-	-	1 411
Totaal	-	149	188	528	300	567	273	-	169	-	-	2 174
- Vakantie												
Mannen	211	591	1 646	2 089	1 862	1 440	1 508	1 421	444	296	331	11 839
Vrouwen	172	346	845	869	1 185	165	92	-	-	-	-	3 674
Totaal	383	937	2 491	2 958	3 047	1 605	1 600	1 421	444	296	331	15 513
- Begin of verandering van betrekking												
Mannen	83	174	-	-	-	-	-	-	-	-	-	257
Vrouwen	-	-	-	-	136	-	-	-	-	-	-	136
Totaal	83	174	-	-	136	-	-	-	-	-	-	393
- Einde van de betrokking												
Mannen	-	-	-	-	-	-	-	-	-	-	-	-
Vrouwen	-	-	116	-	-	-	-	-	-	-	-	116
Totaal	-	-	116	-	-	-	-	-	-	-	-	116
- Andere redenen												
Mannen	260	-	308	419	742	1 259	373	254	-	605	-	4 220
Vrouwen	-	407	1 239	428	756	117	135	-	436	108	-	3 626
Totaal	260	407	1 547	847	1 498	1 376	508	254	436	713	-	7 846
Totaal												
Mannen	554	1 900	4 500	5 691	5 107	5 532	3 778	2 424	1 246	1 288	434	32 454
Vrouwen	313	3 456	3 233	3 207	3 068	2 030	491	470	540	108	-	16 916
Totaal	867	5 356	7 733	8 898	8 175	7 562	4 269	2 894	1 786	1 396	434	49 370
Arbeidsduur var. sterk												
Mannen	359	8 707	17 986	21 656	23 340	20 923	18 271	14 056	12 409	8 061	1 286	147 054
Vrouwen	158	3 044	9 089	8 965	8 515	6 563	8 316	6 148	3 377	1 750	1 014	56 939
Totaal	517	11 751	27 075	30 621	31 855	27 486	26 587	20 204	15 786	9 811	2 300	203 993
Hetzelfde aantal uren												
Mannen	11 304	109 972	182 536	184 937	167 124	153 625	131 138	105 316	67 841	19 310	4 150	1 137 253
Vrouwen	11 307	106 883	152 249	136 703	122 277	93 529	66 662	36 379	21 240	5 567	961	753 757
Totaal	22 611	216 855	334 785	321 640	289 401	247 154	197 800	141 695	89 081	24 877	5 111	1 891 010
Algemeen totaal												
Mannen	12 373	124 248	217 441	224 832	208 439	189 447	162 877	127 054	83 610	29 994	5 950	1 386 265
Vrouwen	12 023	117 050	169 579	154 357	138 528	106 402	77 889	44 864	26 082	7 425	1 975	856 174
Totaal	24 396	241 298	387 020	379 189	346 967	295 849	240 766	171 918	109 692	37 419	7 925	2 242 439

**Tabel 1.B.6.- PERSONEN MET EEN BETREKKING: BEROEPSSTATUUT
VOLGENS GESLACHT, LEEFTIJD EN WOONPLAATS**

VLAAMS GEWEST

Jaar 1992

BEROEPSSTATUUT EN GESLACHT	Leeftijdsgroepen											Alge- meen totaal
	15 - 19 jaar	20 - 24 jaar	25 - 29 jaar	30 - 34 jaar	35 - 39 jaar	40 - 44 jaar	45 - 49 jaar	50 - 54 jaar	55 - 59 jaar	60 - 64 jaar	65 jaar en meer	
Werkgever												
Mannen	-	272	1 945	4 061	5 766	6 608	5 462	2 891	2 808	985	331	31 129
Vrouwen	-	188	279	1 196	586	988	419	402	95	-	-	4 153
Totaal	-	460	2 224	5 257	6 352	7 596	5 881	3 293	2 903	985	331	35 282
Zelfstandige												
Mannen	294	5 867	26 209	33 955	28 271	29 366	26 976	24 109	21 961	16 506	3 498	217 012
Vrouwen	492	4 626	15 520	13 669	14 965	8 455	9 160	8 431	6 218	2 784	1 298	85 618
Totaal	786	10 493	41 729	47 624	43 236	37 821	36 136	32 540	28 179	19 290	4 796	302 630
Arbeider												
Mannen	10 113	79 845	99 388	87 743	75 767	66 939	56 518	44 621	21 025	2 348	369	544 676
Vrouwen	5 776	36 443	39 611	31 887	28 796	23 775	15 921	8 301	3 498	233	251	194 492
Totaal	15 889	116 288	138 999	119 630	104 563	90 714	72 439	52 922	24 523	2 581	620	739 168
Bediende												
Mannen	589	26 385	59 937	59 028	54 412	47 776	39 516	32 540	17 789	3 683	499	342 154
Vrouwen	5 196	59 666	80 659	68 536	51 416	37 098	23 010	10 312	6 166	352	-	342 411
Totaal	5 785	86 051	140 596	127 564	105 828	84 874	62 526	42 852	23 955	4 035	499	684 565
Ambtenaar												
Mannen	416	9 745	29 915	41 783	46 807	41 503	37 558	26 240	22 701	7 420	1 358	265 446
Vrouwen	450	17 304	35 279	38 433	42 051	30 258	24 309	14 112	6 533	1 220	-	209 949
Totaal	866	27 049	65 194	80 216	88 858	71 761	61 867	40 352	29 234	8 640	1 358	475 395
Helper												
Mannen	1 185	3 677	3 105	1 848	501	543	333	-	477	264	-	11 933
Vrouwen	268	2 352	6 991	7 827	5 104	8 190	6 772	6 011	4 333	2 837	426	51 111
Totaal	1 453	6 029	10 096	9 675	5 605	8 733	7 105	6 011	4 810	3 101	426	63 044
Totaal												
Mannen	12 597	125 791	220 499	228 418	211 524	192 735	166 363	130 401	86 761	31 206	6 055	1 412 350
Vrouwen	12 182	120 579	178 339	161 548	142 918	108 764	79 591	47 569	26 843	7 426	1 975	887 734
Totaal	24 779	246 370	398 838	389 966	354 442	301 499	245 954	177 970	113 604	38 632	8 030	2 300 084
Nog te beginnen betrekking												
Mannen	120	600	-	-	181	-	-	-	-	-	-	901
Vrouwen	-	-	-	497	-	150	132	-	-	-	-	779
Totaal	120	600	-	497	181	150	132	-	-	-	-	1 680

**Tabel 2.B.1.- PERSONEN MET EEN BETREKKING: BEROEPSSTATUUT NAAR BEDRIJFSTAK,
VOLGENS GESLACHT EN WOONPLAATS**

VLAAMS GEWEST

Jaar 1992

BEROEPSSTATUUT EN GESLACHT	Bedrijfstak										Totaal
	N.A.C.E. 0	N.A.C.E. 1	N.A.C.E. 2	N.A.C.E. 3	N.A.C.E. 4	N.A.C.E. 5	N.A.C.E. 6	N.A.C.E. 7	N.A.C.E. 8	N.A.C.E. 9	
Werkgever											
Mannen	851	-	1 066	1 589	3 461	5 495	12 168	1 357	3 347	1 795	31 129
Vrouwen	-	-	-	182	290	106	3 038	-	309	228	4 153
Totaal	851	-	1 066	1 771	3 751	5 601	15 206	1 357	3 656	2 023	35 282
Zelfstandige											
Mannen	38 950	185	1 954	7 255	12 164	27 174	75 419	6 086	22 447	25 380	217 014
Vrouwen	5 675	-	160	723	1 409	450	42 356	980	10 317	23 548	85 618
Totaal	44 625	185	2 114	7 978	13 573	27 624	117 775	7 066	32 764	48 928	302 632
Arbeider											
Mannen	4 533	8 647	55 222	121 073	114 626	97 234	58 965	52 053	7 045	25 270	544 668
Vrouwen	2 061	102	5 849	21 795	62 694	871	35 150	2 814	2 949	60 203	194 488
Totaal	6 594	8 749	61 071	142 868	177 320	98 105	94 115	54 867	9 994	85 473	739 156
Bediende											
Mannen	550	11 996	33 049	58 902	37 610	12 750	46 978	25 835	69 236	45 243	342 149
Vrouwen	142	3 699	13 390	18 990	23 688	6 237	87 051	14 887	54 735	119 588	342 407
Totaal	692	15 695	46 439	77 892	61 298	18 987	134 029	40 722	123 971	164 831	684 556
Ambtenaar											
Mannen	164	4 305	185	247	1 236	528	119	60 151	3 810	194 687	265 432
Vrouwen	-	335	-	117	130	-	182	12 420	2 340	194 417	209 941
Totaal	164	4 640	185	364	1 366	528	301	72 571	6 150	389 104	475 373
Helper											
Mannen	2 549	-	-	113	1 102	1 901	5 519	274	476	-	11 934
Vrouwen	16 033	-	478	438	2 458	1 575	22 832	920	3 070	3 308	51 112
Totaal	18 582	-	478	551	3 560	3 476	28 351	1 194	3 546	3 308	63 046
Totaal											
Mannen	47 597	25 133	91 476	189 179	170 199	145 082	199 168	145 756	106 361	292 375	1 412 326
Vrouwen	23 911	4 136	19 877	42 245	90 669	9 239	190 609	32 021	73 720	401 292	887 719
Totaal	71 508	29 269	111 353	231 424	260 868	154 321	389 777	177 777	180 081	693 667	2 300 045

**Tabel 2.B.2.- PERSONEN MET EEN BETREKKING: BEROEPSSTATUUT NAAR BEDRIJFSTAK,
VOLGENS LEEFTIJD EN WOONPLAATS**

VLAAMS GEWEST

Jaar 1992

BEROEPSSTATUUT EN LEEFTIJD	Bedrijfstak										Totaal
	N.A.C.E. 0	N.A.C.E. 1	N.A.C.E. 2	N.A.C.E. 3	N.A.C.E. 4	N.A.C.E. 5	N.A.C.E. 6	N.A.C.E. 7	N.A.C.E. 8	N.A.C.E. 9	
Werkgever											
15 tot 24 jaar	-	-	-	-	-	-	317	143	-	-	460
25 tot 44 jaar	515	-	351	1 247	2 290	3 025	9 618	850	2 120	1 409	21 425
45 tot 64 jaar	335	-	598	524	1 360	2 576	5 157	364	1 536	615	13 065
65 jaar en meer	-	-	118	-	103	-	110	-	-	-	331
Totaal	850	-	1 067	1 771	3 753	5 601	15 202	1 357	3 656	2 024	35 281
Zelfstandige											
15 tot 24 jaar	1 262	-	-	213	174	1 020	4 276	256	2 098	1 979	11 278
25 tot 44 jaar	17 981	-	1 423	4 715	7 879	16 401	65 162	4 099	18 404	34 346	170 410
45 tot 64 jaar	24 390	185	690	2 782	5 402	9 855	46 207	2 561	11 701	12 372	116 145
65 jaar en meer	993	-	-	269	121	349	2 121	151	563	235	4 802
Totaal	44 626	185	2 113	7 979	13 576	27 625	117 766	7 067	32 766	48 932	302 635
Arbeider											
15 tot 24 jaar	2 138	1 350	9 958	24 670	33 873	16 937	22 797	4 042	1 801	14 611	132 177
25 tot 44 jaar	2 840	3 856	35 384	92 096	114 538	55 754	53 092	36 921	6 333	53 094	453 908
45 tot 64 jaar	1 617	3 545	15 587	26 103	28 916	25 323	18 228	13 905	1 730	17 515	152 469
65 jaar en meer	-	-	143	-	-	94	-	-	132	251	620
Totaal	6 595	8 751	61 072	142 869	177 327	98 108	94 117	54 868	9 996	85 471	739 174
Bediende											
15 tot 24 jaar	-	1 677	4 655	7 356	5 698	2 655	26 916	6 589	17 049	19 244	91 839
25 tot 44 jaar	692	7 530	30 193	50 491	40 798	11 842	85 643	27 563	84 420	119 676	458 848
45 tot 64 jaar	-	6 491	11 591	20 042	14 636	4 489	21 364	6 441	22 401	25 913	133 368
65 jaar en meer	-	-	-	-	166	-	103	128	103	-	500
Totaal	692	15 698	46 439	77 889	61 298	18 986	134 026	40 721	123 973	164 833	684 555
Ambtenaar											
15 tot 24 jaar	-	143	-	-	-	-	-	3 757	421	23 595	27 916
25 tot 44 jaar	-	3 070	-	225	812	126	301	46 102	3 908	251 472	306 016
45 tot 64 jaar	164	1 427	185	139	554	402	-	22 713	1 823	112 683	140 090
65 jaar en meer	-	-	-	-	-	-	-	-	-	1 358	1 358
Totaal	164	4 640	185	364	1 366	528	301	72 572	6 152	389 108	475 380
Helper											
15 tot 24 jaar	2 972	-	-	-	385	780	2 762	-	419	166	7 484
25 tot 44 jaar	7 593	-	178	382	2 586	2 357	16 529	544	1 853	2 090	34 112
45 tot 64 jaar	7 588	-	300	169	589	341	9 062	650	1 275	1 053	21 027
65 jaar en meer	426	-	-	-	-	-	-	-	-	-	426
Totaal	18 579	-	478	551	3 560	3 478	28 353	1 194	3 547	3 309	63 049
Totaal											
15 tot 24 jaar	6 372	3 170	14 613	32 239	40 130	21 392	57 068	14 787	21 788	59 595	271 154
25 tot 44 jaar	29 621	14 456	67 529	149 156	168 903	89 505	230 345	116 079	117 038	462 087	1 444 719
45 tot 64 jaar	34 094	11 648	28 951	49 759	51 457	42 986	100 018	46 634	40 466	170 151	576 164
65 jaar en meer	1 419	-	261	269	390	443	2 334	279	798	1 844	8 037
Totaal	71 506	29 274	111 354	231 423	260 880	154 326	389 765	177 779	180 090	693 677	2 300 074

Tabel 2.B.3.- PERSONEN MET EEN BETREKKING: BEROEPSSTATUUT NAAR DE GEWONE WEKELIJKSE ARBEIDSDUUR, VOLGENS GESLACHT EN WOONPLAATS

VLAAMS GEWEST

Jaar 1992

BEROEPSSTATUUT EN GESLACHT	Gewone wekelijkse arbeidsduur								Totaal	Sterk variërend
	1 - 10 uren	11 - 20 uren	21 - 30 uren	31 - 36 uren	37 - 38 uren	39 - 40 uren	41 - 42 uren	43 uren en meer		
Werkgever										
Mannen	-	-	87	-	1 128	3 744	-	14 383	19 342	11 780
Vrouwen	-	120	300	-	617	-	-	1 815	2 852	1 300
Totaal	-	120	387	-	1 745	3 744	-	16 198	22 194	13 080
Zelfstandige										
Mannen	442	957	1 661	1 379	6 154	20 206	149	94 422	125 370	91 642
Vrouwen	857	3 782	3 695	2 948	2 225	10 356	750	30 604	55 217	30 395
Totaal	1 299	4 739	5 356	4 327	8 379	30 562	899	125 026	180 587	122 037
Arbeider										
Mannen	101	3 767	5 485	12 301	299 099	198 751	431	12 264	532 199	12 475
Vrouwen	6 866	43 581	13 468	9 530	83 798	34 756	213	790	193 002	1 486
Totaal	6 967	47 348	18 953	21 831	382 897	233 507	644	13 054	725 201	13 961
Bediende										
Mannen	267	3 983	3 377	18 182	198 118	70 362	1 043	28 657	323 989	18 160
Vrouwen	2 944	61 535	38 914	26 139	156 368	46 002	623	4 921	337 446	4 956
Totaal	3 211	65 518	42 291	44 321	354 486	116 364	1 666	33 578	661 435	23 116
Ambtenaar										
Mannen	978	7 591	26 653	13 996	167 418	29 990	1 001	10 025	257 652	7 786
Vrouwen	2 153	48 207	52 107	15 724	69 367	14 870	273	4 159	206 860	3 088
Totaal	3 131	55 798	78 760	29 720	236 785	44 860	1 274	14 184	464 512	10 874
Helper										
Mannen	-	107	198	665	429	1 766	-	3 269	6 434	5 501
Vrouwen	538	3 307	4 226	448	1 135	9 197	-	16 206	35 057	16 052
Totaal	538	3 414	4 424	1 113	1 564	10 963	-	19 475	41 491	21 553
Totaal										
Mannen	1 788	16 405	37 461	46 523	672 346	324 819	2 624	163 020	1 264 986	147 344
Vrouwen	13 358	160 532	112 710	54 789	313 510	115 181	1 859	58 495	830 434	57 277
Totaal	15 146	176 937	150 171	101 312	985 856	440 000	4 483	221 515	2 095 420	204 621

Tabel 2.B.4.- PERSONEN MET EEN BETREKKING: BEROEPSSTATUUT NAAR DE GEWONE WEKELIJKSE ARBEIDSDUUR, VOLGENS LEEFTIJD EN WOONPLAATS

VLAAMS GEWEST

Jaar 1992

BEROEPSSTATUUT EN LEEFTIJD	Gewone wekelijkse arbeidsduur								Totaal	Sterk variërend
	1 - 10 uren	11 - 20 uren	21 - 30 uren	31 - 36 uren	37 - 38 uren	39 - 40 uren	41 - 42 uren	43 uren en meer		
Werkgever										
15 tot 24 jaar	-	-	-	-	188	-	-	143	331	129
25 tot 44 jaar	-	-	300	-	1 021	2 099	-	9 950	13 370	8 052
45 tot 64 jaar	-	120	87	-	537	1 528	-	5 994	8 266	4 799
65 jaar en meer	-	-	-	-	-	118	-	110	228	103
Totaal	-	120	387	-	1 746	3 745	-	16 197	22 195	13 083
Zelfstandige										
15 tot 24 jaar	-	-	266	660	272	1 742	322	4 423	7 685	3 596
25 tot 44 jaar	442	2 669	2 738	2 246	5 379	17 552	264	70 994	102 284	68 123
45 tot 64 jaar	724	1 900	2 234	1 317	2 458	10 653	313	48 144	67 743	48 407
65 jaar en meer	132	169	117	103	271	622	-	1 472	2 886	1 912
Totaal	1 298	4 738	5 355	4 326	8 380	30 569	899	125 033	180 598	122 038
Arbeider										
15 tot 24 jaar	965	7 501	4 932	3 403	69 566	40 978	362	1 462	129 169	3 011
25 tot 44 jaar	4 531	30 018	11 727	12 261	237 307	141 970	116	8 161	446 091	7 812
45 tot 64 jaar	1 470	9 833	2 292	6 168	75 641	50 455	166	3 297	149 322	3 137
65 jaar en meer	-	-	-	-	384	104	-	132	620	-
Totaal	6 966	47 352	18 951	21 832	382 898	233 507	644	13 052	725 202	13 960
Bediende										
15 tot 24 jaar	440	5 747	6 288	4 358	56 306	14 914	239	1 714	90 006	1 834
25 tot 44 jaar	1 967	49 257	28 798	32 136	226 942	79 350	995	22 802	442 247	16 602
45 tot 64 jaar	805	10 511	7 205	7 826	71 074	21 977	433	8 857	128 688	4 679
65 jaar en meer	-	-	-	-	166	128	-	205	499	-
Totaal	3 212	65 515	42 291	44 320	354 488	116 369	1 667	33 578	661 440	23 115
Ambtenaar										
15 tot 24 jaar	-	2 816	4 314	1 547	15 357	2 845	149	176	27 204	712
25 tot 44 jaar	1 662	38 930	48 683	19 190	155 530	26 875	725	8 046	299 641	6 380
45 tot 64 jaar	1 469	13 766	25 593	8 881	65 664	14 943	400	5 595	136 311	3 779
65 jaar en meer	-	285	168	103	236	197	-	370	1 359	-
Totaal	3 131	55 797	78 758	29 721	236 787	44 860	1 274	14 187	464 515	10 871
Helper										
15 tot 24 jaar	-	109	457	497	261	1 632	-	1 540	4 496	2 985
25 tot 44 jaar	269	1 616	2 422	265	1 189	6 945	-	11 001	23 707	10 403
45 tot 64 jaar	269	1 690	1 407	351	114	2 385	-	6 937	13 153	7 879
65 jaar en meer	-	-	141	-	-	-	-	-	141	285
Totaal	538	3 415	4 427	1 113	1 564	10 962	-	19 478	41 497	21 552
Totaal										
15 tot 24 jaar	1 405	16 173	16 257	10 465	141 950	62 111	1 072	9 458	258 891	12 267
25 tot 44 jaar	8 871	122 490	94 668	66 098	627 368	274 791	2 100	130 954	1 327 340	117 372
45 tot 64 jaar	4 737	37 820	38 818	24 543	215 488	101 941	1 312	78 824	503 483	72 680
65 jaar en meer	132	454	426	206	1 057	1 169	-	2 289	5 733	2 300
Totaal	15 145	176 937	150 169	101 312	985 863	440 012	4 484	221 525	2 095 447	204 619

**Tabel 1.B.7.- PERSONEN MET EEN BETREKKING: VERDELING VOLGENS GESLACHT,
LEEFTIJD, PROVINCIE EN GEWEST VAN DE WERKPLAATS**

VLAAMS GEWEST

Jaar 1992

WERKPLAATS EN GESLACHT	Leeftijdsgroepen											Alge- meen totaal
	15 - 19 jaar	20 - 24 jaar	25 - 29 jaar	30 - 34 jaar	35 - 39 jaar	40 - 44 jaar	45 - 49 jaar	50 - 54 jaar	55 - 59 jaar	60 - 64 jaar	65 jaar en meer	
Antwerpen												
Mannen	1 798	38 425	64 451	64 684	61 826	53 939	48 437	36 806	24 247	8 761	1 084	404 458
Vrouwen	2 311	32 279	45 023	41 788	36 798	27 033	20 550	12 562	6 114	1 713	270	226 441
Totaal	4 109	70 704	109 474	106 472	98 624	80 972	68 987	49 368	30 361	10 474	1 354	630 899
Brabant												
Mannen	1 934	22 669	47 008	50 931	46 033	41 354	35 783	26 704	19 454	7 643	1 290	300 803
Vrouwen	1 847	22 414	41 883	36 245	33 395	25 031	18 639	8 649	6 084	1 938	286	196 411
Totaal	3 781	45 083	88 891	87 176	79 428	66 385	54 422	35 353	25 538	9 581	1 576	497 214
Henegouwen												
Mannen	141	398	756	831	-	109	437	932	266	-	-	3 870
Vrouwen	-	646	662	467	289	556	507	325	-	-	-	3 452
Totaal	141	1 044	1 418	1 298	289	665	944	1 257	266	-	-	7 322
Luik												
Mannen	-	267	234	605	547	731	279	409	126	-	-	3 198
Vrouwen	-	228	198	560	122	109	-	127	-	-	-	1 344
Totaal	-	495	432	1 165	669	840	279	536	126	-	-	4 542
Limburg												
Mannen	1 780	16 690	25 797	27 032	27 101	21 527	18 146	12 310	7 398	2 218	460	160 459
Vrouwen	1 676	13 649	20 394	17 865	15 285	10 024	7 080	4 631	2 444	579	179	93 806
Totaal	3 456	30 339	46 191	44 897	42 386	31 551	25 226	16 941	9 842	2 797	639	254 265
Luxemburg												
Mannen	-	-	-	-	282	-	-	254	-	-	-	536
Vrouwen	-	-	-	-	-	-	-	-	-	-	-	-
Totaal	-	-	-	-	282	-	-	254	-	-	-	536
Namen												
Mannen	-	-	-	-	-	236	-	-	-	108	-	344
Vrouwen	-	-	-	140	-	150	-	-	-	-	-	290
Totaal	-	-	-	140	-	386	-	-	-	108	-	634
Oost-Vlaanderen												
Mannen	3 314	24 910	37 085	40 484	37 396	39 883	32 128	26 181	18 318	5 467	1 567	266 733
Vrouwen	3 273	25 791	33 821	33 731	30 194	25 679	18 289	11 327	6 628	1 943	873	191 549
Totaal	6 587	50 701	70 906	74 215	67 590	65 562	50 417	37 508	24 946	7 410	2 440	458 282
West-Vlaanderen												
Mannen	3 509	21 557	40 597	39 390	35 929	31 922	29 164	24 221	15 658	6 538	1 654	250 139
Vrouwen	3 074	23 867	33 975	29 303	25 196	19 679	13 363	9 384	5 571	1 253	368	165 033
Totaal	6 583	45 424	74 572	68 693	61 125	51 601	42 527	33 605	21 229	7 791	2 022	415 172
Brussel												
Mannen	429	9 769	19 076	21 451	21 563	19 624	18 871	13 565	8 281	2 665	410	135 704
Vrouwen	594	8 567	16 792	15 550	15 196	10 164	8 842	3 439	1 989	712	-	81 845
Totaal	1 023	18 336	35 868	37 001	36 759	29 788	27 713	17 004	10 270	3 377	410	217 549
Vlaanderen												
Mannen	11 904	114 341	195 085	200 820	186 459	168 616	144 254	112 410	76 652	27 962	5 645	1 244 148
Vrouwen	11 586	109 015	157 620	142 920	125 301	97 283	69 082	43 114	24 727	6 713	1 976	789 337
Totaal	23 490	223 356	352 705	343 740	311 760	265 899	213 336	155 524	101 379	34 675	7 621	2 033 485
Wallonie												
Mannen	141	808	1 767	1 688	1 090	1 459	1 249	1 839	532	108	-	10 681
Vrouwen	-	1 291	1 544	1 631	780	815	507	452	126	-	-	7 146
Totaal	141	2 099	3 311	3 319	1 870	2 274	1 756	2 291	658	108	-	17 827
Het Rijk												
Mannen	12 474	124 918	215 928	223 959	209 112	189 699	164 374	127 814	85 465	30 735	6 055	1 390 533
Vrouwen	12 180	118 873	175 956	160 101	141 277	108 262	78 431	47 005	26 842	7 425	1 976	878 328
Totaal	24 654	243 791	391 884	384 060	350 389	297 961	242 805	174 819	112 307	38 160	8 031	2 268 861
Buitenland												
Mannen	124	870	4 568	4 453	2 410	3 029	1 987	2 584	1 290	471	-	21 786
Vrouwen	-	1 709	2 380	1 441	1 633	498	1 154	564	-	-	-	9 379
Totaal	124	2 579	6 948	5 894	4 043	3 527	3 141	3 148	1 290	471	-	31 165
Totaal												
Mannen	12 598	125 788	220 496	228 412	211 522	192 728	166 361	130 398	86 755	31 206	6 055	1 412 319
Vrouwen	12 180	120 582	178 336	161 542	142 910	108 760	79 585	47 569	26 842	7 425	1 976	887 707
Totaal	24 778	246 370	398 832	389 954	354 432	301 488	245 946	177 967	113 597	38 631	8 031	2 300 026
Nog te beginnen betrekking												
Mannen	120	600	-	-	181	-	-	-	-	-	-	901
Vrouwen	-	-	-	497	-	150	132	-	-	-	-	779
Totaal	120	600	-	497	181	150	132	-	-	-	-	1 680

**Tabel 1.B.8.- PERSONEN MET EEN BETREKKING: BEDRIJFSTAK - NACE
VOLGENS GESLACHT, LEEFTIJD EN WOONPLAATS**

VLAAMS GEWEST

Jaar 1992

BEDRIJFSTAK EN GESLACHT	Leeftijdsgroepen											Alge- meen totaal
	15 - 19 jaar	20 - 24 jaar	25 - 29 jaar	30 - 34 jaar	35 - 39 jaar	40 - 44 jaar	45 - 49 jaar	50 - 54 jaar	55 - 59 jaar	60 - 64 jaar	65 jaar en meer	
N.A.C.E. - 0												
Mannen	569	3 458	4 168	5 905	2 866	5 916	5 252	5 310	8 495	4 977	685	47 601
Vrouwen	425	1 921	2 662	2 962	2 045	3 108	2 783	2 872	2 772	1 633	734	23 917
Totaal	994	5 379	6 830	8 867	4 911	9 024	8 035	8 182	11 267	6 610	1 419	71 518
N.A.C.E. - 1												
Mannen	326	1 745	2 252	3 111	2 591	4 097	4 066	3 994	2 477	477	-	25 136
Vrouwen	-	1 101	592	341	641	832	312	320	-	-	-	4 139
Totaal	326	2 846	2 844	3 452	3 232	4 929	4 378	4 314	2 477	477	-	29 275
N.A.C.E. - 2												
Mannen	573	9 448	13 395	13 676	13 385	14 297	8 302	11 004	6 562	584	261	91 487
Vrouwen	172	4 423	5 578	2 811	2 867	1 530	1 504	681	315	-	-	19 881
Totaal	745	13 871	18 973	16 487	16 252	15 827	9 806	11 685	6 877	584	261	111 368
N.A.C.E. - 3												
Mannen	3 013	22 952	35 141	32 597	28 757	23 391	22 638	14 681	4 812	933	269	189 184
Vrouwen	447	5 828	6 177	8 984	7 383	6 737	5 255	1 184	255	-	-	42 250
Totaal	3 460	28 780	41 318	41 581	36 140	30 128	27 893	15 865	5 067	933	269	231 434
N.A.C.E. - 4												
Mannen	1 772	20 078	33 725	28 330	24 688	20 553	17 712	12 779	8 006	2 176	390	170 209
Vrouwen	1 772	16 508	21 427	17 005	13 559	9 617	7 279	2 625	658	225	-	90 675
Totaal	3 544	36 586	55 152	45 335	38 247	30 170	24 991	15 404	8 664	2 401	390	260 884
N.A.C.E. - 5												
Mannen	2 867	16 158	22 835	23 093	19 323	18 479	16 044	16 236	7 815	1 802	443	145 095
Vrouwen	127	2 241	2 181	1 895	1 013	689	482	276	214	120	-	9 238
Totaal	2 994	18 399	25 016	24 988	20 336	19 168	16 526	16 512	8 029	1 922	443	154 333
N.A.C.E. - 6												
Mannen	2 475	20 520	31 080	30 838	26 021	26 957	22 495	17 218	13 245	6 972	1 342	199 163
Vrouwen	5 079	28 995	37 888	31 837	23 294	22 435	17 431	11 907	7 921	2 835	991	190 613
Totaal	7 554	49 515	68 968	62 675	49 315	49 392	39 926	29 125	21 166	9 807	2 333	389 776
N.A.C.E. - 7												
Mannen	83	8 616	20 813	26 624	28 207	20 153	17 525	14 138	7 080	2 238	279	145 756
Vrouwen	245	5 847	6 591	6 599	5 196	1 900	2 541	1 364	1 233	510	-	32 026
Totaal	328	14 463	27 404	33 223	33 403	22 053	20 066	15 502	8 313	2 748	279	177 782
N.A.C.E. - 8												
Mannen	368	8 451	17 569	18 017	15 528	14 754	14 664	8 665	5 113	2 448	798	106 375
Vrouwen	640	12 331	16 493	13 359	12 389	8 932	4 028	3 248	1 849	453	-	73 722
Totaal	1 008	20 782	34 062	31 376	27 917	23 686	18 692	11 913	6 962	2 901	798	180 097
N.A.C.E. - 9												
Mannen	555	14 368	39 519	46 227	50 165	44 150	37 671	26 367	23 165	8 600	1 592	292 379
Vrouwen	3 273	41 397	78 751	75 761	74 530	52 982	37 977	23 093	11 624	1 651	251	401 290
Totaal	3 828	55 765	118 270	121 988	124 695	97 132	75 648	49 460	34 789	10 251	1 843	693 669
Totaal												
Mannen	12 601	125 794	220 497	228 418	211 531	192 747	166 369	130 392	86 770	31 207	6 059	1 412 385
Vrouwen	12 180	120 592	178 340	161 554	142 917	108 762	79 592	47 570	26 841	7 427	1 976	887 751
Totaal	24 781	246 386	398 837	389 972	354 448	301 509	245 961	177 962	113 611	38 634	8 035	2 300 136
Nog te beginnen betrekking												
Mannen	120	600	-	-	181	-	-	-	-	-	-	901
Vrouwen	-	-	-	497	-	150	132	-	-	-	-	779
Totaal	120	600	-	497	181	150	132	-	-	-	-	1 680

**Tabel 1.B.9.- PERSONEN MET EEN BETREKKING: BEROEPSKLASSE I.S.C.O
VOLGENS GESLACHT, LEEFTIJD EN WOONPLAATS**

VLAAMS GEWEST

Jaar 1992

BEROEPSKLASSE EN GESLACHT	Leeftijdsgroepen											Alge- meen totaal
	15 - 19 jaar	20 - 24 jaar	25 - 29 jaar	30 - 34 jaar	35 - 39 jaar	40 - 44 jaar	45 - 49 jaar	50 - 54 jaar	55 - 59 jaar	60 - 64 jaar	65 jaar en meer	
I.S.C.O. - 1												
Mannen	226	12 385	39 421	39 473	37 583	35 451	30 569	21 452	14 000	6 003	1 980	238 543
Vrouwen	409	28 899	49 603	47 266	44 486	30 075	22 387	11 293	5 356	453	-	240 227
Totaal	635	41 284	89 024	86 739	82 069	65 526	52 956	32 745	19 356	6 456	1 980	478 770
I.S.C.O. - 2												
Mannen	-	821	6 133	10 102	12 498	11 430	9 687	7 609	5 978	4 485	1 138	69 881
Vrouwen	-	560	1 509	2 328	1 822	2 594	1 229	932	1 186	569	90	12 819
Totaal	-	1 381	7 642	12 430	14 320	14 024	10 916	8 541	7 164	5 054	1 228	82 700
I.S.C.O. - 3												
Mannen	226	13 874	28 779	30 628	34 681	28 960	23 966	20 971	13 867	4 208	128	200 288
Vrouwen	2 476	34 818	51 053	49 590	41 563	28 011	18 978	8 465	4 119	986	-	240 059
Totaal	2 702	48 692	79 832	80 218	76 244	56 971	42 944	29 436	17 986	5 194	128	440 347
I.S.C.O. - 4												
Mannen	847	6 563	13 492	14 581	13 922	12 871	12 314	10 323	8 310	4 516	975	98 714
Vrouwen	2 940	13 761	20 989	15 531	12 225	10 295	9 918	8 265	5 091	2 791	544	102 350
Totaal	3 787	20 324	34 481	30 112	26 147	23 166	22 232	18 588	13 401	7 307	1 519	201 064
I.S.C.O. - 5												
Mannen	605	7 503	10 646	12 636	11 581	9 366	9 094	5 618	4 030	850	317	72 246
Vrouwen	3 669	17 914	29 069	25 331	24 055	21 260	14 150	10 705	7 739	743	607	155 242
Totaal	4 274	25 417	39 715	37 967	35 636	30 626	23 244	16 323	11 769	1 593	924	227 488
I.S.C.O. - 6												
Mannen	639	3 320	6 331	6 691	3 157	6 227	5 794	5 310	8 572	4 951	685	51 677
Vrouwen	425	1 748	2 526	3 057	2 223	2 831	2 746	3 028	2 867	1 633	734	23 818
Totaal	1 064	5 068	8 857	9 748	5 380	9 058	8 540	8 338	11 439	6 584	1 419	75 495
I.S.C.O. - 7/8/9												
Mannen	9 814	77 971	109 218	109 111	95 577	86 239	73 578	58 143	31 300	6 089	832	657 872
Vrouwen	2 263	22 613	22 902	17 945	16 544	13 696	10 185	4 887	485	253	-	111 773
Totaal	12 077	100 584	132 120	127 056	112 121	99 935	83 763	63 030	31 785	6 342	832	769 645
I.S.C.O. - 9A												
Mannen	244	3 220	6 174	5 196	2 532	2 193	1 228	968	557	101	-	22 413
Vrouwen	-	-	683	375	-	-	-	-	-	-	-	1 058
Totaal	244	3 220	6 857	5 571	2 532	2 193	1 228	968	557	101	-	23 471
Totaal												
Mannen	12 601	125 657	220 194	228 418	211 531	192 737	166 230	130 394	86 614	31 203	6 055	1 411 634
Vrouwen	12 182	120 313	178 334	161 423	142 918	108 762	79 593	47 575	26 843	7 428	1 975	887 346
Totaal	24 783	245 970	398 528	389 841	354 449	301 499	245 823	177 969	113 457	38 631	8 030	2 298 980
Beschutte werkplaats												
Mannen	-	132	299	-	-	-	132	-	147	-	-	710
Vrouwen	-	266	-	124	-	-	-	-	-	-	-	390
Totaal	-	398	299	124	-	-	132	-	147	-	-	1 100
Algemeen totaal												
Mannen	12 601	125 789	220 493	228 418	211 531	192 737	166 362	130 394	86 761	31 203	6 055	1 412 344
Vrouwen	12 182	120 579	178 334	161 547	142 918	108 762	79 593	47 575	26 843	7 428	1 975	887 736
Totaal	24 783	246 368	398 827	389 965	354 449	301 499	245 955	177 969	113 604	38 631	8 030	2 300 080
Nog te beginnen betrekking												
Mannen	120	600	-	-	181	-	-	-	-	-	-	901
Vrouwen	-	-	-	497	-	150	132	-	-	-	-	779
Totaal	120	600	-	497	181	150	132	-	-	-	-	1 680

**Tabel 2.B.11.- PERSONEN MET EEN BETREKKING: BEROEPSKLASSE NAAR BEDRIJFSTAK
VOLGENS GESLACHT EN WOONPLAATS**

VLAAMS GEWEST

Jaar 1992

BEROEPSKLASSE EN GESLACHT	Bedrijfstak										Totaal
	N.A.C.E. 0	N.A.C.E. 1	N.A.C.E. 2	N.A.C.E. 3	N.A.C.E. 4	N.A.C.E. 5	N.A.C.E. 6	N.A.C.E. 7	N.A.C.E. 8	N.A.C.E. 9	
I.S.C.O. - 1											
Mannen	462	4 165	14 079	26 810	10 420	5 873	9 982	9 302	36 608	120 835	238 536
Vrouwen	-	400	2 597	2 644	3 700	910	6 385	1 657	10 851	211 086	240 230
Totaal	462	4 565	16 676	29 454	14 120	6 783	16 367	10 959	47 459	331 921	478 766
I.S.C.O. - 2											
Mannen	505	460	3 513	6 101	6 782	10 153	12 715	5 626	12 216	11 813	69 884
Vrouwen	137	150	132	607	1 025	753	3 815	683	2 537	2 979	12 818
Totaal	642	610	3 645	6 708	7 807	10 906	16 530	6 309	14 753	14 792	82 702
I.S.C.O. - 3											
Mannen	181	4 657	11 457	16 134	17 933	3 550	15 985	46 491	34 884	49 019	200 291
Vrouwen	142	3 485	9 734	15 619	18 089	5 867	40 717	22 306	50 442	73 660	240 061
Totaal	323	8 142	21 191	31 753	36 022	9 417	56 702	68 797	85 326	122 679	440 352
I.S.C.O. - 4											
Mannen	385	1 252	2 798	8 015	7 658	1 872	61 019	1 198	13 193	1 329	98 719
Vrouwen	175	-	701	973	2 670	558	89 448	173	6 110	1 538	102 346
Totaal	560	1 252	3 499	8 988	10 328	2 430	150 467	1 371	19 303	2 867	201 065
I.S.C.O. - 5											
Mannen	206	367	1 087	982	887	154	26 530	2 712	2 013	37 307	72 245
Vrouwen	-	102	1 366	1 558	2 804	122	40 106	4 246	3 007	101 922	155 233
Totaal	206	469	2 453	2 540	3 691	276	66 636	6 958	5 020	139 229	227 478
I.S.C.O. - 6											
Mannen	45 208	-	-	-	533	-	958	-	598	4 377	51 674
Vrouwen	22 940	-	-	-	-	-	538	178	-	156	23 812
Totaal	68 148	-	-	-	533	-	1 496	178	598	4 533	75 486
I.S.C.O. - 7/8/9											
Mannen	648	13 999	58 544	131 137	125 990	123 487	71 977	80 112	6 854	45 127	657 875
Vrouwen	516	-	5 346	20 840	62 385	1 029	9 603	2 777	776	8 500	111 772
Totaal	1 164	13 999	63 890	151 977	188 375	124 516	81 580	82 889	7 630	53 627	769 647
I.S.C.O. - 9A											
Mannen	-	231	-	-	-	-	-	314	-	21 866	22 411
Vrouwen	-	-	-	-	-	-	-	-	-	1 058	1 058
Totaal	-	231	-	-	-	-	-	314	-	22 924	23 469
Totaal											
Mannen	47 595	25 131	91 478	189 179	170 203	145 089	199 166	145 755	106 366	291 673	1 411 635
Vrouwen	23 910	4 137	19 876	42 241	90 673	9 239	190 612	32 020	73 723	400 899	887 330
Totaal	71 505	29 268	111 354	231 420	260 876	154 328	389 778	177 775	180 089	692 572	2 298 965
Beschutte werkplaats											
Mannen	-	-	-	-	-	-	-	-	-	711	711
Vrouwen	-	-	-	-	-	-	-	-	-	390	390
Totaal	-	-	-	-	-	-	-	-	-	1 101	1 101
Algemeen totaal											
Mannen	47 595	25 131	91 478	189 179	170 203	145 089	199 166	145 755	106 366	292 384	1 412 346
Vrouwen	23 910	4 137	19 876	42 241	90 673	9 239	190 612	32 020	73 723	401 289	887 720
Totaal	71 505	29 268	111 354	231 420	260 876	154 328	389 778	177 775	180 089	693 673	2 300 066

**Tabel 1.B.10.- PERSONEN MET EEN BETREKKING: VOLTIJD OF DEELTIJD WERK
VOLGENS GESLACHT, LEEFTIJD EN WOONPLAATS**

VLAAMS GEWEST

Jaar 1992

VOLTIJD OF DEELTIJD WERK EN GESLACHT	Leeftijdsgroepen											Alge- meen totaal
	15 - 19 jaar	20 - 24 jaar	25 - 29 jaar	30 - 34 jaar	35 - 39 jaar	40 - 44 jaar	45 - 49 jaar	50 - 54 jaar	55 - 59 jaar	60 - 64 jaar	65 jaar en meer	
Voltijds werk												
Mannen	10 518	121 898	217 847	226 806	209 168	190 906	164 622	128 488	85 137	30 190	5 783	1 391 363
Vrouwen	8 731	98 746	134 855	110 496	98 727	73 999	58 797	33 350	19 095	5 900	1 841	644 537
Totaal	19 249	220 644	352 702	337 302	307 895	264 905	223 419	161 838	104 232	36 090	7 624	2 035 900
Deeltijds werk (reden)												
- Volgt onderwijs/opleid.												
Mannen	1 424	535	174	-	-	-	116	-	-	-	-	2 249
Vrouwen	576	567	142	-	276	-	-	-	-	-	-	1 561
Totaal	2 000	1 102	316	-	276	-	116	-	-	-	-	3 810
- Ziek, gehandicapt												
Mannen	-	-	186	-	377	343	763	561	-	261	-	2 491
Vrouwen	-	285	199	505	213	415	590	483	149	-	-	2 839
Totaal	-	285	385	505	590	758	1 353	1 044	149	261	-	5 330
- Geen volt. arbeid gevonden												
Mannen	107	1 416	1 414	338	267	430	105	440	281	-	-	4 798
Vrouwen	1 437	11 723	17 977	9 817	6 470	4 332	3 028	1 108	745	136	-	56 773
Totaal	1 544	13 139	19 391	10 155	6 737	4 762	3 133	1 548	1 026	136	-	61 571
- Familiale omstandigheden												
Mannen	-	123	262	-	502	215	170	-	104	-	-	1 376
Vrouwen	382	4 376	16 568	32 299	28 440	21 176	10 515	6 216	3 844	421	-	124 237
Totaal	382	4 499	16 830	32 299	28 942	21 391	10 685	6 216	3 948	421	-	125 613
- Wenst geen volt. arbeid												
Mannen	-	151	186	206	428	363	-	275	445	184	272	2 510
Vrouwen	-	1 195	2 653	3 815	4 255	5 185	3 427	3 351	991	173	-	25 045
Totaal	-	1 346	2 839	4 021	4 683	5 548	3 427	3 626	1 436	357	272	27 555
- Geeft geen reden op												
Mannen	170	151	278	551	247	-	173	426	-	101	-	2 097
Vrouwen	337	926	2 119	1 155	1 445	1 749	1 335	1 005	601	360	-	11 032
Totaal	507	1 077	2 397	1 706	1 692	1 749	1 508	1 431	601	461	-	13 129
- Andere reden												
Mannen	380	1 511	148	511	525	476	411	211	789	471	-	5 433
Vrouwen	718	2 762	3 826	3 459	3 088	1 903	1 897	2 057	1 417	438	135	21 700
Totaal	1 098	4 273	3 974	3 970	3 613	2 379	2 308	2 268	2 206	909	135	27 133
Totaal (deeltijds werk)												
Mannen	2 081	3 887	2 648	1 606	2 346	1 827	1 738	1 913	1 619	1 017	272	20 954
Vrouwen	3 450	21 834	43 484	51 050	44 187	34 760	20 792	14 220	7 747	1 528	135	243 187
Totaal	5 531	25 721	46 132	52 656	46 533	36 587	22 530	16 133	9 366	2 545	407	264 141
Algemeen totaal												
Mannen	12 599	125 785	220 495	228 412	211 514	192 733	166 360	130 401	86 756	31 207	6 055	1 412 317
Vrouwen	12 181	120 580	178 339	161 546	142 914	108 759	79 589	47 570	26 842	7 428	1 976	887 724
Totaal	24 780	246 365	398 834	389 958	354 428	301 492	245 949	177 971	113 598	38 635	8 031	2 300 041
Nog te beginnen betrekking												
Mannen	120	600	-	-	181	-	-	-	-	-	-	901
Vrouwen	-	-	-	497	-	150	132	-	-	-	-	779
Totaal	120	600	-	497	181	150	132	-	-	-	-	1 680

**Tabel 2.B.15.- PERSONEN MET EEN BETREKKING: VOLTIJDS OF DEELTIJDS WERK
NAAR BEDRIJFSTAK VOLGENS LEEFTIJD EN WOONPLAATS**

VLAAMS GEWEST

Jaar 1992

VOLTIJDS OF DEELTIJDS WERK EN LEEFTIJD	Bedrijfstak										Totaal
	N.A.C.E. 0	N.A.C.E. 1	N.A.C.E. 2	N.A.C.E. 3	N.A.C.E. 4	N.A.C.E. 5	N.A.C.E. 6	N.A.C.E. 7	N.A.C.E. 8	N.A.C.E. 9	
Voltijds werk											
15 tot 24 jaar	5 203	2 944	14 426	32 094	38 639	20 625	42 985	14 006	20 551	48 426	239 899
25 tot 44 jaar	28 479	13 343	65 380	143 298	161 306	87 394	189 957	111 381	105 567	356 696	1 262 801
45 tot 64 jaar	32 911	11 646	28 782	47 478	49 524	42 711	90 231	44 686	37 922	139 687	525 578
65 jaar en meer	1 283	-	261	269	390	443	2 333	279	526	1 842	7 626
Totaal	67 876	27 933	108 849	223 139	249 859	151 173	325 506	170 352	164 566	546 651	2 035 904
Deeltijds werk											
15 tot 24 jaar	1 168	225	188	143	1 491	766	14 085	781	1 240	11 169	31 256
25 tot 44 jaar	1 144	1 113	2 151	5 854	7 593	2 105	40 388	4 693	11 464	105 385	181 890
45 tot 64 jaar	1 181	-	165	2 281	1 932	277	9 786	1 942	2 543	30 460	50 567
65 jaar en meer	135	-	-	-	-	-	-	-	272	-	407
Totaal	3 628	1 338	2 504	8 278	11 016	3 148	64 259	7 416	15 519	147 014	264 120
Totaal											
15 tot 24 jaar	6 371	3 169	14 614	32 237	40 130	21 391	57 070	14 787	21 791	59 595	271 155
25 tot 44 jaar	29 623	14 456	67 531	149 152	168 899	89 499	230 345	116 074	117 031	462 081	1 444 691
45 tot 64 jaar	34 092	11 646	28 947	49 759	51 456	42 988	100 017	46 628	40 465	170 147	576 145
65 jaar en meer	1 418	-	261	269	390	443	2 333	279	798	1 842	8 033
Totaal	71 504	29 271	111 353	231 417	260 875	154 321	389 765	177 768	180 085	693 665	2 300 024

**Tabel 4.A.1.- PERSONEN MET EEN BETREKKING: VOLTIJDS OF DEELTIJDS WERK
VOLGENS GESLACHT, BEROEPSKLASSE EN WOONPLAATS**

VLAAMS GEWEST

Jaar 1992

VOLTIJDS OF DEELTIJDS WERK EN GESLACHT	Beroepsklasse									Alge- meen totaal	
	I.S.C.O. 1	I.S.C.O. 2	I.S.C.O. 3	I.S.C.O. 4	I.S.C.O. 5	I.S.C.O. 6	I.S.C.O. 7/8/9	I.S.C.O. 9A	Totaal		Beschutte werkpl.
Voltijds werk											
Mannen	232 975	69 660	197 734	98 028	69 496	50 542	650 179	22 168	1 390 782	578	1 391 360
Vrouwen	168 295	11 824	183 351	77 212	82 755	21 214	98 433	1 058	644 142	390	644 532
Totaal	401 270	81 484	381 085	175 240	152 251	71 756	748 612	23 226	2 034 924	968	2 035 892
Deeltijds werk (reden)											
- Volgt onderwijs/opleid.											
Mannen	323	-	143	-	156	-	1 384	243	2 249	-	2 249
Vrouwen	142	-	-	611	639	-	169	-	1 561	-	1 561
Totaal	465	-	143	611	795	-	1 553	243	3 810	-	3 810
- Ziek, gehandicapt											
Mannen	359	-	131	85	268	342	1 306	-	2 491	-	2 491
Vrouwen	564	-	795	201	1 037	-	242	-	2 839	-	2 839
Totaal	923	-	926	286	1 305	342	1 548	-	5 330	-	5 330
- Geen volt. arbeid gevonden											
Mannen	1 541	-	388	128	1 252	-	1 489	-	4 798	-	4 798
Vrouwen	9 924	-	10 796	7 798	24 637	102	3 511	-	56 768	-	56 768
Totaal	11 465	-	11 184	7 926	25 889	102	5 000	-	61 566	-	61 566
- Familiale omstan- digheden											
Mannen	469	107	123	108	-	113	456	-	1 376	-	1 376
Vrouwen	46 138	582	32 161	10 759	26 903	1 309	6 390	-	124 242	-	124 242
Totaal	46 607	689	32 284	10 867	26 903	1 422	6 846	-	125 618	-	125 618
- Wenst geen volt. arbeid											
Mannen	1 170	-	186	272	268	-	614	-	2 510	-	2 510
Vrouwen	7 017	246	5 729	2 482	8 797	-	770	-	25 041	-	25 041
Totaal	8 187	246	5 915	2 754	9 065	-	1 384	-	27 551	-	27 551
- Geeft geen reden op											
Mannen	699	-	552	-	319	-	528	-	2 098	-	2 098
Vrouwen	1 398	-	2 990	1 003	4 101	426	1 113	-	11 031	-	11 031
Totaal	2 097	-	3 542	1 003	4 420	426	1 641	-	13 129	-	13 129
- Andere reden											
Mannen	999	108	1 023	92	488	675	1 916	-	5 301	132	5 433
Vrouwen	6 755	164	4 236	2 281	6 364	760	1 143	-	21 703	-	21 703
Totaal	7 754	272	5 259	2 373	6 852	1 435	3 059	-	27 004	132	27 136
Totaal (deeltijds werk)											
Mannen	5 560	215	2 546	685	2 751	1 130	7 693	243	20 823	132	20 955
Vrouwen	71 938	992	56 707	25 135	72 478	2 597	13 338	-	243 185	-	243 185
Totaal	77 498	1 207	59 253	25 820	75 229	3 727	21 031	243	264 008	132	264 140
Algemeen totaal											
Mannen	238 535	69 875	200 280	98 713	72 247	51 672	657 872	22 411	1 411 605	710	1 412 315
Vrouwen	240 233	12 816	240 058	102 347	155 233	23 811	111 771	1 058	887 327	390	887 717
Totaal	478 768	82 691	440 338	201 060	227 480	75 483	769 643	23 469	2 298 932	1 100	2 300 032

**Tabel 4.B.1.- PERSONEN MET EEN BETREKKING: VOLTIJDS OF DEELTIJDS WERK
VOLGENS GESLACHT, BEDRIJFSTAK EN WOONPLAATS**

VLAAMS GEWEST

Jaar 1992

VOLTIJDS OF DEELTIJDS WERK EN GESLACHT	Bedrijfstak - N.A.C.E.										Totaal
	N.A.C.E. 0	N.A.C.E. 1	N.A.C.E. 2	N.A.C.E. 3	N.A.C.E. 4	N.A.C.E. 5	N.A.C.E. 6	N.A.C.E. 7	N.A.C.E. 8	N.A.C.E. 9	
Voltijds werk											
Mannen	46 743	24 835	91 293	188 093	168 519	143 836	194 722	144 249	104 693	284 376	1 391 359
Vrouwen	21 134	3 095	17 554	35 041	81 336	7 339	130 783	26 104	59 873	262 273	644 532
Totaal	67 877	27 930	108 847	223 134	249 855	151 175	325 505	170 353	164 566	546 649	2 035 891
Deeltijds werk (reden)											
- Volgt onderwijs/opleid.											
Mannen	-	174	-	259	479	646	156	143	-	392	2 249
Vrouwen	-	-	-	105	169	-	840	-	-	446	1 560
Totaal	-	174	-	364	648	646	996	143	-	838	3 809
- Ziek, gehandicapt											
Mannen	342	-	-	164	-	-	1 002	-	258	724	2 490
Vrouwen	-	-	-	-	323	-	624	134	-	1 758	2 839
Totaal	342	-	-	164	323	-	1 626	134	258	2 482	5 329
- Geen volt. arbeid gevonden											
Mannen	-	-	-	128	112	215	1 199	743	281	2 120	4 798
Vrouwen	102	-	768	707	2 271	136	20 908	1 742	2 232	27 900	56 766
Totaal	102	-	768	835	2 383	351	22 107	2 485	2 513	30 020	61 564
- Familiale omstandigheden											
Mannen	-	123	-	101	113	104	-	256	-	678	1 375
Vrouwen	1 415	779	1 250	4 894	4 959	956	23 553	2 445	8 318	75 671	124 240
Totaal	1 415	902	1 250	4 995	5 072	1 060	23 553	2 701	8 318	76 349	125 615
- Wenst geen volt. arbeid											
Mannen	-	-	181	-	-	-	299	-	456	1 573	2 509
Vrouwen	173	262	-	733	714	485	5 559	616	1 755	14 746	25 043
Totaal	173	262	181	733	714	485	5 858	616	2 211	16 319	27 552
- Geeft geen reden op											
Mannen	-	-	-	331	-	-	319	230	569	648	2 097
Vrouwen	426	-	-	477	183	323	2 745	277	126	6 474	11 031
Totaal	426	-	-	808	183	323	3 064	507	695	7 122	13 128
- Andere reden											
Mannen	510	-	-	96	979	284	1 465	126	108	1 863	5 431
Vrouwen	660	-	304	287	715	-	5 589	705	1 415	12 021	21 696
Totaal	1 170	-	304	383	1 694	284	7 054	831	1 523	13 884	27 127
Totaal (deeltijds werk)											
Mannen	852	297	181	1 079	1 683	1 249	4 440	1 498	1 672	7 998	20 949
Vrouwen	2 776	1 041	2 322	7 203	9 334	1 900	59 818	5 919	13 846	139 016	243 175
Totaal	3 628	1 338	2 503	8 282	11 017	3 149	64 258	7 417	15 518	147 014	264 124
Algemeen totaal											
Mannen	47 595	25 132	91 474	189 172	170 202	145 085	199 162	145 747	106 365	292 374	1 412 308
Vrouwen	23 910	4 136	19 876	42 244	90 670	9 239	190 601	32 023	73 719	401 289	887 707
Totaal	71 505	29 268	111 350	231 416	260 872	154 324	389 763	177 770	180 084	693 663	2 300 015

**Tabel 3.B.1.- PERSONEN MET EEN BETREKKING: PERCENTAGE DEELTIJDS WERKENDEN
VOLGENS GESLACHT, LEEFTIJD EN WOONPLAATS**

VLAAMS GEWEST

Jaar 1992

PERCENTAGE DEELTIJDS WERKENDEN EN GESLACHT	Leeftijdsgroepen											Algemeen totaal
	15 - 19 jaar	20 - 24 jaar	25 - 29 jaar	30 - 34 jaar	35 - 39 jaar	40 - 44 jaar	45 - 49 jaar	50 - 54 jaar	55 - 59 jaar	60 - 64 jaar	65 jaar en meer	
Personen met deeltijdse betrekking												
Mannen	2 080	3 887	2 647	1 606	2 347	1 827	1 738	1 913	1 618	1 016	272	20 951
Vrouwen	3 449	21 836	43 475	51 046	44 183	34 758	20 786	14 223	7 747	1 527	135	243 165
Totaal	5 529	25 723	46 122	52 652	46 530	36 585	22 524	16 136	9 365	2 543	407	264 116
Personen met betrekking												
Mannen	12 599	125 785	220 493	228 411	211 513	192 732	166 360	130 397	86 753	31 204	6 055	1 412 302
Vrouwen	12 182	120 580	178 329	161 543	142 909	108 758	79 581	47 570	26 842	7 425	1 976	887 695
Totaal	24 781	246 365	398 822	389 954	354 422	301 490	245 941	177 967	113 595	38 629	8 031	2 299 997
Percentage deelt. werkend												
Mannen	16,5	3,1	1,2	0,7	1,1	0,9	1,0	1,5	1,9	3,3	4,5	1,5
Vrouwen	28,3	18,1	24,4	31,6	30,9	32,0	26,1	29,9	28,9	20,6	6,8	27,4
Totaal	22,3	10,4	11,6	13,5	13,1	12,1	9,2	9,1	8,2	6,6	5,1	11,5

**Tabel 1.B.11.- PERSONEN MET EEN BETREKKING: VAST OF TIJDELIJK WERK
VOLGENS GESLACHT, LEEFTIJD EN WOONPLAATS**

VLAAMS GEWEST

Jaar 1992

VAST OF TIJDELIJK WERK EN GESLACHT	Leeftijdsgroepen											Alge- meen totaal
	15 - 19 jaar	20 - 24 jaar	25 - 29 jaar	30 - 34 jaar	35 - 39 jaar	40 - 44 jaar	45 - 49 jaar	50 - 54 jaar	55 - 59 jaar	60 - 64 jaar	65 jaar en meer	
Vast werk												
Mannen	6 520	106 667	181 512	185 993	175 785	154 963	132 932	102 776	61 399	13 236	2 225	1 124 008
Vrouwen	9 377	97 601	141 437	131 581	117 098	87 866	61 130	30 935	15 892	1 805	251	694 973
Totaal	15 897	204 268	322 949	317 574	292 883	242 829	194 062	133 711	77 291	15 041	2 476	1 818 981
Tijdelijk werk (+ reden)												
- (1) Opleidingsperiode												
Mannen	3 104	3 117	1 397	629	177	-	105	-	-	108	-	8 637
Vrouwen	1 245	2 960	2 835	563	321	109	165	-	178	-	-	8 376
Totaal	4 349	6 077	4 232	1 192	498	109	270	-	178	108	-	17 013
- (2) B.T.K., T.W.W., ...												
Mannen	211	1 940	1 835	785	480	470	298	436	-	-	-	6 455
Vrouwen	-	5 168	6 667	3 741	2 803	1 612	1 463	721	-	-	-	22 175
Totaal	211	7 108	8 502	4 526	3 283	2 082	1 761	1 157	-	-	-	28 630
- (3) Vindt geen vast werk												
Mannen	326	808	545	385	161	-	-	-	112	-	-	2 337
Vrouwen	172	1 960	1 345	699	409	691	137	-	-	-	-	5 413
Totaal	498	2 768	1 890	1 084	570	691	137	-	112	-	-	7 750
- (4) Wenst geen vast werk												
Mannen	-	-	274	-	-	-	-	-	-	-	-	274
Vrouwen	-	-	-	576	-	-	-	169	-	-	-	745
Totaal	-	-	274	576	-	-	-	169	-	-	-	1 019
- (5) Contract proefperiode												
Mannen	83	1 373	1 368	322	247	-	87	-	-	-	-	3 480
Vrouwen	208	2 555	592	263	300	-	114	-	-	-	-	4 032
Totaal	291	3 928	1 960	585	547	-	201	-	-	-	-	7 512
- (6) Geeft geen reden op												
Mannen	874	2 066	2 307	434	131	782	166	185	-	108	-	7 053
Vrouwen	421	3 174	2 675	1 426	1 331	849	224	899	126	-	-	11 125
Totaal	1 295	5 240	4 982	1 860	1 462	1 631	390	1 084	126	108	-	18 178
Totaal (1) tot (6)												
Mannen	4 598	9 304	7 726	2 555	1 196	1 252	656	621	112	216	-	28 236
Vrouwen	2 046	15 817	14 114	7 268	5 164	3 261	2 103	1 789	304	-	-	51 866
Totaal	6 644	25 121	21 840	9 823	6 360	4 513	2 759	2 410	416	216	-	80 102
Totaal												
Mannen	11 118	115 971	189 238	188 548	176 981	156 215	133 588	103 397	61 511	13 452	2 225	1 152 244
Vrouwen	11 423	113 418	155 551	138 849	122 262	91 127	63 233	32 724	16 196	1 805	251	746 839
Totaal	22 541	229 389	344 789	327 397	299 243	247 342	196 821	136 121	77 707	15 257	2 476	1 899 083
Niet weddetrekkenden												
Mannen	1 479	9 814	31 261	39 860	34 536	36 517	32 772	27 000	25 248	17 752	3 828	260 067
Vrouwen	759	7 165	22 786	22 691	20 651	17 631	16 349	14 844	10 650	5 620	1 725	140 871
Totaal	2 238	16 979	54 047	62 551	55 187	54 148	49 121	41 844	35 898	23 372	5 553	400 938
Algemeen totaal												
Mannen	12 597	125 785	220 499	228 408	211 517	192 732	166 360	130 397	86 759	31 204	6 053	1 412 311
Vrouwen	12 182	120 583	178 337	161 540	142 913	108 758	79 582	47 568	26 846	7 425	1 976	887 710
Totaal	24 779	246 368	398 836	389 948	354 430	301 490	245 942	177 965	113 605	38 629	8 029	2 300 021
Nog te beginnen betrekking												
Mannen	120	600	-	-	181	-	-	-	-	-	-	901
Vrouwen	-	-	-	497	-	150	132	-	-	-	-	779
Totaal	120	600	-	497	181	150	132	-	-	-	-	1 680

**Tabel 1.B.13.- PERSONEN MET EEN BETREKING: PLOEGWERK, AFWIJKENDE WERKTIJDEN EN THUISWERK
VOLGENS GESLACHT, LEEFTIJD EN WOONPLAATS**

VLAAMS GEWEST

Jaar 1992

PLOEGWERK AFWIJKENDE WERKTIJDEN EN THUISWERK	Leeftijdsgroepen											
	15 - 24		25 - 34		35 - 44		45 - 54		55 en meer		Totaal	
	M	V	M	V	M	V	M	V	M	V	M	V
Ploegwerk												
- Gewoonlijk	27 548	19 910	72 164	35 661	51 887	22 511	32 728	6 050	5 663	658	189 986	84 788
- Soms	3 617	1 291	11 704	5 054	7 808	2 686	4 373	1 595	1 040	352	28 543	10 978
- Nooit	107 215	111 562	365 037	299 155	344 549	226 468	259 659	119 509	117 313	35 234	1 193 769	791 922
s'Avonds												
- Gewoonlijk	19 131	13 163	64 168	34 163	50 843	27 647	32 769	13 505	14 097	5 174	181 004	93 649
- Soms	24 351	20 680	90 138	49 514	81 549	32 371	57 852	19 918	28 787	6 750	282 669	129 229
- Nooit	94 900	98 920	294 599	256 194	271 855	191 650	206 137	93 729	81 134	24 318	948 620	664 806
s'Nachts												
- Gewoonlijk	10 514	4 459	35 566	12 101	25 456	9 650	12 942	2 642	3 737	861	88 214	29 711
- Soms	13 959	6 282	50 055	18 083	41 847	12 490	30 298	7 105	12 682	2 583	148 836	46 540
- Nooit	113 912	122 023	363 284	309 689	336 940	229 530	253 518	117 405	107 597	32 798	1 175 250	811 437
Op zaterdagen												
- Gewoonlijk	16 883	26 296	65 704	63 708	53 581	40 255	39 109	26 978	26 902	11 788	202 176	169 027
- Soms	23 554	23 281	90 331	56 944	83 590	39 093	56 968	17 821	27 309	6 602	281 753	143 737
- Nooit	97 948	83 185	292 871	219 223	267 073	172 316	200 686	82 353	69 800	17 851	928 371	574 924
Op zondagen												
- Gewoonlijk	10 104	11 813	36 407	32 487	30 499	23 410	19 521	14 033	13 130	5 361	109 654	87 104
- Soms	13 367	13 960	58 280	37 246	48 848	27 303	35 761	12 039	19 745	5 567	175 997	96 112
- Nooit	114 917	106 985	354 219	270 139	324 897	200 953	241 478	101 083	91 143	25 316	1 126 649	704 469
Thuis												
- Gewoonlijk	4 194	6 474	39 511	31 333	42 387	29 815	35 894	23 036	27 758	12 163	149 738	102 824
- Soms	3 225	4 380	23 460	15 368	26 046	13 125	22 237	8 894	10 243	2 294	85 206	44 055
- Nooit	130 960	121 910	385 935	293 170	335 814	208 724	238 630	95 220	86 015	21 786	1 177 352	740 810

**Tabel 2.B.13.- PERSONEN MET EEN BETREKKING: PLOEGWERK, AFWIJKENDE WERKTIDEN EN THUISWERK NAAR
 BEDRIJFSTAK VOLGENS LEEFTIJD EN WOONPLAATS**

VLAAMS GEWEST

Jaar 1992

PLOEGWERK AFWIJKENDE WERKTIDEN EN LEEFTIJD	Bedrijfstak										Totaal	
	N.A.C.E. 0	N.A.C.E. 1	N.A.C.E. 2	N.A.C.E. 3	N.A.C.E. 4	N.A.C.E. 5	N.A.C.E. 6	N.A.C.E. 7	N.A.C.E. 8	N.A.C.E. 9		
Ploegwerk												
- Gewoonlijk												
15 tot 24 jaar	-	149	5 835	10 386	12 328	203	5 826	1 697	267	10 773	47 464	
25 tot 44 jaar	167	1 987	17 573	41 100	36 642	1 064	7 125	23 285	1 345	51 939	182 227	
45 tot 64 jaar	-	1 989	6 985	9 034	6 106	331	1 945	8 412	357	9 817	44 976	
65 jaar en meer	-	-	-	-	-	-	-	-	-	125	125	
Totaal	167	4 125	30 393	60 520	55 076	1 598	14 896	33 394	1 969	72 654	274 792	
- Soms												
15 tot 24 jaar	173	-	383	583	843	253	1 369	129	170	1 008	4 911	
25 tot 44 jaar	-	-	1 513	3 480	3 070	270	2 887	5 606	971	9 454	27 251	
45 tot 64 jaar	-	284	721	1 019	777	-	793	1 286	313	2 171	7 364	
65 jaar en meer	-	-	-	-	-	-	-	-	-	-	-	
Totaal	173	284	2 617	5 082	4 690	523	5 049	7 021	1 454	12 633	39 526	
- Nooit												
15 tot 24 jaar	6 198	3 020	8 393	21 271	26 960	20 934	49 873	12 963	21 353	47 815	218 780	
25 tot 44 jaar	29 457	12 468	48 444	104 575	129 189	88 167	220 330	87 183	114 714	400 688	1 235 215	
45 tot 64 jaar	34 092	9 374	21 243	39 707	44 575	42 656	97 283	36 933	39 793	158 158	523 814	
65 jaar en meer	1 418	-	261	269	390	443	2 333	279	798	1 718	7 909	
Totaal	71 165	24 862	78 341	165 822	201 114	152 200	369 819	137 358	176 658	608 379	1 985 718	
s'Avonds												
- Gewoonlijk												
15 tot 24 jaar	1 045	-	2 062	5 346	6 106	102	7 777	799	813	8 247	32 297	
25 tot 44 jaar	7 265	1 286	8 550	23 849	21 693	3 603	34 453	15 761	8 885	51 478	176 823	
45 tot 64 jaar	9 715	610	3 124	5 756	5 687	1 589	15 556	4 904	4 975	12 444	64 360	
65 jaar en meer	218	-	-	-	224	-	356	-	-	395	1 193	
Totaal	18 243	1 896	13 736	34 951	33 710	5 294	58 142	21 464	14 673	72 564	274 673	
- Soms												
15 tot 24 jaar	1 753	149	3 687	4 907	6 386	916	9 402	2 478	2 246	13 109	45 033	
25 tot 44 jaar	10 054	1 851	13 534	24 767	22 965	7 907	42 681	28 222	17 908	83 689	253 578	
45 tot 64 jaar	12 447	2 596	4 970	6 617	6 459	3 972	22 893	13 178	8 644	28 935	110 711	
65 jaar en meer	334	-	-	103	-	94	943	151	346	632	2 603	
Totaal	24 588	4 596	22 191	36 394	35 810	12 889	75 919	44 029	29 144	126 365	411 925	
- Nooit												
15 tot 24 jaar	3 571	3 020	8 864	21 988	27 639	20 372	39 890	11 512	18 730	38 240	193 826	
25 tot 44 jaar	12 302	11 319	45 448	100 537	124 243	77 993	153 213	72 093	90 242	326 918	1 014 308	
45 tot 64 jaar	11 932	8 440	20 856	37 384	39 308	37 425	61 573	28 548	26 846	128 769	401 081	
65 jaar en meer	866	-	261	166	166	349	1 034	128	452	817	4 239	
Totaal	28 671	22 779	75 429	160 075	191 356	136 139	255 710	112 281	136 270	494 744	1 613 454	
s'Nachts												
- Gewoonlijk												
15 tot 24 jaar	-	-	1 398	3 019	2 520	-	1 809	1 065	275	4 887	14 973	
25 tot 44 jaar	1 503	1 294	5 803	10 369	10 568	663	13 365	11 396	1 214	26 603	82 778	
45 tot 64 jaar	903	610	2 418	1 629	3 168	85	4 745	2 994	273	3 234	20 059	
65 jaar en meer	-	-	-	-	-	-	-	-	-	125	125	
Totaal	2 406	1 904	9 619	15 017	16 256	748	19 919	15 455	1 762	34 849	117 935	
- Soms												
15 tot 24 jaar	1 118	-	2 066	1 532	2 814	124	3 573	936	488	7 589	20 240	
25 tot 44 jaar	6 573	1 600	8 782	10 222	8 524	1 979	12 008	19 400	5 077	48 306	122 471	
45 tot 64 jaar	8 876	1 851	2 630	2 978	2 000	625	7 066	9 080	2 515	13 577	51 198	
65 jaar en meer	322	-	-	103	103	-	506	-	103	334	1 471	
Totaal	16 889	3 451	13 478	14 835	13 441	2 728	23 153	29 416	8 183	69 806	195 380	
- Nooit												
15 tot 24 jaar	5 251	3 169	11 148	27 687	34 796	21 268	51 686	12 787	21 027	47 120	235 939	
25 tot 44 jaar	21 547	11 560	52 944	128 564	149 809	86 859	204 968	85 279	110 743	387 176	1 239 449	
45 tot 64 jaar	24 311	9 186	23 900	45 149	46 287	42 278	88 205	34 555	37 675	153 337	504 883	
65 jaar en meer	1 096	-	261	166	287	443	1 827	279	695	1 385	6 439	
Totaal	52 205	23 915	88 253	201 566	231 179	150 848	346 686	132 900	170 140	589 018	1 986 710	

**Tabel 2.B.13.- PERSONEN MET EEN BETREKKING: PLOEGWERK, AFWIJKENDE WERKTIJDEN EN THUISWERK NAAR
 BEDRIJFSTAK VOLGENS LEEFTIJD EN WOONPLAATS (vervolg)**

VLAAMS GEWEST

PLOEGWERK AFWIJKENDE WERKTIJDEN EN LEEFTIJD	Bedrijfstak										Totaal	
	N.A.C.E. 0	N.A.C.E. 1	N.A.C.E. 2	N.A.C.E. 3	N.A.C.E. 4	N.A.C.E. 5	N.A.C.E. 6	N.A.C.E. 7	N.A.C.E. 8	N.A.C.E. 9		
Op zaterdagen												
Gewoonlijk												
15 tot 24 jaar	1 943	-	1 204	733	1 722	498	23 672	1 398	1 351	10 660	43 181	
25 tot 44 jaar	17 163	993	3 508	6 191	9 864	5 658	97 034	15 179	9 009	58 658	223 257	
45 tot 64 jaar	21 336	610	2 261	1 820	3 612	2 645	44 865	3 254	4 883	15 900	101 186	
65 jaar en meer	903	-	-	-	224	94	1 677	-	126	576	3 600	
Totaal	41 345	1 603	6 973	8 744	15 422	8 895	167 248	19 831	15 369	85 794	371 224	
Soms												
15 tot 24 jaar	2 369	156	2 191	3 649	2 635	1 113	13 383	2 854	2 238	16 247	46 835	
25 tot 44 jaar	6 404	1 867	11 631	16 406	17 412	12 562	46 448	34 310	22 021	100 903	269 964	
45 tot 64 jaar	8 440	2 746	3 552	6 273	5 026	5 809	19 281	15 219	9 581	30 342	106 269	
65 jaar en meer	516	-	118	103	-	105	507	151	220	720	2 440	
Totaal	17 729	4 769	17 492	26 431	25 073	19 589	79 619	52 534	34 060	148 212	425 508	
Nooit												
15 tot 24 jaar	2 057	3 013	11 215	27 857	35 770	19 781	20 015	10 536	18 202	32 688	181 134	
25 tot 44 jaar	6 056	11 594	52 395	126 555	141 625	71 283	86 867	66 583	86 002	302 522	951 482	
45 tot 64 jaar	4 318	8 292	23 137	41 666	42 817	34 532	35 873	28 159	26 002	123 906	368 702	
65 jaar en meer	-	-	143	166	166	244	149	128	452	548	1 996	
Totaal	12 431	22 899	86 890	196 244	220 378	125 840	142 904	105 406	130 658	459 664	1 503 314	
Op zondagen												
Gewoonlijk												
15 tot 24 jaar	1 411	-	1 204	410	928	-	10 343	821	422	6 377	21 916	
25 tot 44 jaar	13 445	842	2 789	2 829	5 425	980	45 643	10 514	2 636	37 700	122 803	
45 tot 64 jaar	14 496	610	1 223	720	2 095	415	18 016	2 337	1 594	7 871	49 377	
65 jaar en meer	685	-	-	-	103	94	925	-	-	861	2 668	
Totaal	30 037	1 452	5 216	3 959	8 551	1 489	74 927	13 672	4 652	52 809	196 764	
Soms												
15 tot 24 jaar	961	156	1 254	1 364	1 533	124	7 018	1 106	411	13 402	27 329	
25 tot 44 jaar	6 988	1 917	7 949	7 323	7 631	3 422	22 105	21 351	8 785	84 208	171 679	
45 tot 64 jaar	9 646	2 377	3 048	2 741	2 379	1 169	11 184	11 932	3 768	23 629	71 873	
65 jaar en meer	341	-	-	103	-	-	261	-	103	435	1 243	
Totaal	17 936	4 450	12 251	11 531	11 543	4 715	40 568	34 389	13 067	121 674	272 124	
Nooit												
15 tot 24 jaar	3 999	3 013	12 155	30 463	37 667	21 268	39 705	12 861	20 956	39 814	221 901	
25 tot 44 jaar	9 188	11 695	56 796	138 999	155 845	85 099	162 597	84 209	105 612	340 173	1 150 213	
45 tot 64 jaar	9 950	8 661	24 679	46 299	46 978	41 404	70 822	32 360	35 102	138 647	454 902	
65 jaar en meer	392	-	261	166	287	349	1 146	279	695	548	4 123	
Totaal	23 529	23 369	93 891	215 927	240 777	148 120	274 270	129 709	162 365	519 182	1 831 139	
Thuis												
Gewoonlijk												
15 tot 24 jaar	2 597	-	-	-	151	558	3 152	-	1 242	2 972	10 672	
25 tot 44 jaar	18 323	-	1 406	2 509	5 476	4 735	45 469	3 133	15 228	46 774	143 053	
45 tot 64 jaar	23 253	124	639	2 403	4 536	3 844	30 074	1 208	8 639	20 637	95 357	
65 jaar en meer	661	-	-	-	224	255	1 285	-	394	687	3 506	
Totaal	44 834	124	2 045	4 912	10 387	9 392	79 980	4 341	25 503	71 070	252 588	
Soms												
15 tot 24 jaar	283	-	119	655	366	539	1 079	143	760	3 663	7 607	
25 tot 44 jaar	883	106	2 120	5 870	3 965	5 643	10 539	1 422	10 954	36 495	77 997	
45 tot 64 jaar	1 394	373	704	1 608	1 511	2 132	9 356	1 404	6 516	17 716	42 714	
65 jaar en meer	-	-	-	103	-	94	267	-	103	388	955	
Totaal	2 560	479	2 943	8 236	5 842	8 408	21 241	2 969	18 333	58 262	129 273	
Nooit												
15 tot 24 jaar	3 490	3 169	14 495	31 584	39 612	20 295	52 839	14 644	19 789	52 962	252 879	
25 tot 44 jaar	10 416	14 348	64 003	140 775	159 460	79 127	174 337	111 518	90 850	378 813	1 223 647	
45 tot 64 jaar	9 449	11 148	27 605	45 748	45 414	37 011	60 593	44 017	25 311	131 794	438 090	
65 jaar en meer	757	-	261	166	166	94	781	279	301	768	3 573	
Totaal	24 112	28 665	106 364	218 273	244 652	136 527	288 550	170 458	136 251	564 337	1 918 189	

**Tabel 2.B.7.- PERSONEN MET EEN BETREKKING: PLAATS VAN TEWERKSTELLING NAAR
BEDRIJFSTAK VOLGENS GESLACHT EN WOONPLAATS**

VLAAMS GEWEST

Jaar 1992

PLAATS VAN TEWERKSTELLING EN GESLACHT	Bedrijfstak										Totaal	
	N.A.C.E. 0	N.A.C.E. 1	N.A.C.E. 2	N.A.C.E. 3	N.A.C.E. 4	N.A.C.E. 5	N.A.C.E. 6	N.A.C.E. 7	N.A.C.E. 8	N.A.C.E. 9		
Antwerpen												
Mannen	8 346	6 990	41 582	61 200	39 251	43 795	51 230	56 085	28 035	67 953	404 467	
Vrouwen	5 083	1 892	8 563	12 845	18 133	3 618	51 818	9 076	17 207	98 209	226 444	
Totaal	13 429	8 882	50 145	74 045	57 384	47 413	103 048	65 161	45 242	166 162	630 911	
Brabant												
Mannen	6 734	4 465	9 592	33 974	22 617	23 122	43 114	34 443	42 338	80 409	300 808	
Vrouwen	2 846	1 222	3 440	10 738	11 641	1 994	35 011	12 982	29 799	86 743	196 416	
Totaal	9 580	5 687	13 032	44 712	34 258	25 116	78 125	47 425	72 137	167 152	497 224	
Henegouwen												
Mannen	-	-	141	521	865	693	706	357	150	437	3 870	
Vrouwen	-	-	164	405	438	-	1 014	139	-	1 292	3 452	
Totaal	-	-	305	926	1 303	693	1 720	496	150	1 729	7 322	
Luik												
Mannen	-	-	217	643	511	746	211	-	392	480	3 200	
Vrouwen	-	-	-	-	198	-	202	-	259	684	1 343	
Totaal	-	-	217	643	709	746	413	-	651	1 164	4 543	
Limburg												
Mannen	4 866	3 891	11 920	30 289	19 027	20 209	19 686	9 918	7 518	33 138	160 462	
Vrouwen	1 962	274	2 099	5 336	7 916	717	23 109	1 837	5 616	44 935	93 801	
Totaal	6 828	4 165	14 019	35 625	26 943	20 926	42 795	11 755	13 134	78 073	254 263	
Luxemburg												
Mannen	-	-	131	139	151	-	-	-	115	-	536	
Vrouwen	-	-	-	-	-	-	-	-	-	-	-	
Totaal	-	-	131	139	151	-	-	-	115	-	536	
Namen												
Mannen	-	-	-	-	-	-	-	108	108	128	344	
Vrouwen	-	-	-	-	140	-	-	-	-	150	290	
Totaal	-	-	-	-	140	-	-	108	108	278	634	
Oost-Vlaanderen												
Mannen	12 497	6 340	18 225	28 316	41 545	28 814	39 888	20 105	14 727	56 280	266 737	
Vrouwen	6 257	623	3 074	6 041	26 197	1 000	38 646	4 426	12 832	92 451	191 547	
Totaal	18 754	6 963	21 299	34 357	67 742	29 814	78 534	24 531	27 559	148 731	458 284	
West-Vlaanderen												
Mannen	14 946	3 266	8 504	28 933	42 617	26 939	42 163	23 736	11 700	47 329	250 133	
Vrouwen	7 578	127	1 625	5 522	24 689	1 910	39 755	3 234	7 653	72 943	165 036	
Totaal	22 524	3 393	10 129	34 455	67 306	28 849	81 918	26 970	19 353	120 272	415 169	
Brussel												
Mannen	299	2 311	3 445	16 199	4 753	6 606	11 775	14 603	28 421	47 294	135 706	
Vrouwen	-	1 222	1 265	4 498	2 878	709	9 424	5 768	18 389	37 691	81 844	
Totaal	299	3 533	4 710	20 697	7 631	7 315	21 199	20 371	46 810	84 985	217 550	
Vlaanderen												
Mannen	47 090	22 640	85 984	166 019	160 167	136 128	183 911	129 678	75 369	237 157	1 244 143	
Vrouwen	23 727	2 916	17 414	35 612	85 356	8 530	178 647	25 491	54 576	357 064	789 333	
Totaal	70 817	25 556	103 398	201 631	245 523	144 658	362 558	155 169	129 945	594 221	2 033 476	
Wallonie												
Mannen	-	-	883	1 791	1 656	1 579	1 314	465	1 293	1 703	10 684	
Vrouwen	-	-	286	778	1 116	-	1 485	432	398	2 650	7 145	
Totaal	-	-	1 169	2 569	2 772	1 579	2 799	897	1 691	4 353	17 829	
Het Rijk												
Mannen	47 389	24 951	90 312	184 009	166 576	144 313	197 000	144 746	105 083	286 154	1 390 533	
Vrouwen	23 727	4 138	18 965	40 888	89 350	9 239	189 556	31 691	73 363	397 405	878 322	
Totaal	71 116	29 089	109 277	224 897	255 926	153 552	386 556	176 437	178 446	683 559	2 268 855	
Buitenland												
Mannen	206	181	1 164	5 162	3 627	771	2 163	1 005	1 286	6 224	21 789	
Vrouwen	183	-	910	1 353	1 319	-	1 045	329	356	3 883	9 378	
Totaal	389	181	2 074	6 515	4 946	771	3 208	1 334	1 642	10 107	31 167	
Totaal												
Mannen	47 595	25 132	91 476	189 171	170 203	145 084	199 163	145 751	106 369	292 378	1 412 322	
Vrouwen	23 910	4 138	19 875	42 241	90 669	9 239	190 601	32 020	73 719	401 288	887 700	
Totaal	71 505	29 270	111 351	231 412	260 872	154 323	389 764	177 771	180 088	693 666	2 300 022	

**Tabel 2.B.8.- PERSONEN MET EEN BETREKKING: PLAATS VAN TEWERKSTELLING NAAR
BEDRIJFSTAK VOLGENS LEEFTIJD EN WOONPLAATS**

VLAAMS GEWEST

Jaar 1992

PLAATS VAN TEWERKSTELLING EN LEEFTIJD	Bedrijfstak										Totaal
	N.A.C.E. 0	N.A.C.E. 1	N.A.C.E. 2	N.A.C.E. 3	N.A.C.E. 4	N.A.C.E. 5	N.A.C.E. 6	N.A.C.E. 7	N.A.C.E. 8	N.A.C.E. 9	
Antwerpen											
15 tot 24 jaar	1 202	800	6 690	9 754	9 175	6 923	13 810	5 961	5 639	14 863	74 817
25 tot 44 jaar	6 061	4 288	30 215	47 741	36 765	28 685	60 282	40 487	29 519	111 498	395 541
45 tot 64 jaar	6 031	3 793	13 240	16 385	11 277	11 803	28 656	18 582	9 915	39 513	159 195
65 jaar en meer	135	-	-	166	166	-	301	128	169	290	1 355
Totaal	13 429	8 881	50 145	74 046	57 383	47 411	103 049	65 158	45 242	166 164	630 908
Brabant											
15 tot 24 jaar	649	506	1 508	5 942	3 909	2 211	9 192	4 328	7 514	13 109	48 868
25 tot 44 jaar	2 725	2 552	7 909	30 168	23 759	14 221	48 534	33 193	49 479	109 341	321 881
45 tot 64 jaar	5 884	2 629	3 617	8 499	6 486	8 580	19 997	9 903	14 920	44 381	124 896
65 jaar en meer	322	-	-	103	103	105	403	-	220	322	1 578
Totaal	9 580	5 687	13 034	44 712	34 257	25 117	78 126	47 424	72 133	167 153	497 223
Henegouwen											
15 tot 24 jaar	-	-	-	141	-	275	254	139	-	377	1 186
25 tot 44 jaar	-	-	164	231	1 025	149	938	167	150	845	3 669
45 tot 64 jaar	-	-	141	555	278	270	529	190	-	504	2 467
65 jaar en meer	-	-	-	-	-	-	-	-	-	-	-
Totaal	-	-	305	927	1 303	694	1 721	496	150	1 726	7 322
Luik											
15 tot 24 jaar	-	-	-	-	-	-	211	-	119	165	495
25 tot 44 jaar	-	-	112	430	537	422	202	-	532	872	3 107
45 tot 64 jaar	-	-	105	213	172	325	-	-	-	127	942
65 jaar en meer	-	-	-	-	-	-	-	-	-	-	-
Totaal	-	-	217	643	709	747	413	-	651	1 164	4 544
Limburg											
15 tot 24 jaar	432	395	2 868	5 855	4 543	3 427	7 176	939	1 535	6 624	33 794
25 tot 44 jaar	2 334	3 246	7 844	23 379	18 471	13 214	24 838	7 419	9 303	54 973	165 021
45 tot 64 jaar	3 972	526	3 309	6 391	3 929	4 097	10 608	3 396	2 295	16 285	54 808
65 jaar en meer	90	-	-	-	-	188	170	-	-	191	639
Totaal	6 828	4 167	14 021	35 625	26 943	20 926	42 792	11 754	13 133	78 073	254 262
Luxemburg											
15 tot 24 jaar	-	-	-	-	-	-	-	-	-	-	-
25 tot 44 jaar	-	-	131	-	151	-	-	-	-	-	282
45 tot 64 jaar	-	-	-	139	-	-	-	-	115	-	254
65 jaar en meer	-	-	-	-	-	-	-	-	-	-	-
Totaal	-	-	131	139	151	-	-	-	115	-	536
Namen											
15 tot 24 jaar	-	-	-	-	-	-	-	-	-	-	-
25 tot 44 jaar	-	-	-	-	140	-	-	108	-	278	526
45 tot 64 jaar	-	-	-	-	-	-	-	-	108	-	108
65 jaar en meer	-	-	-	-	-	-	-	-	-	-	-
Totaal	-	-	-	-	140	-	-	108	108	278	634
Oost-Vlaanderen											
15 tot 24 jaar	2 080	1 219	2 645	4 846	11 220	3 220	14 241	1 694	4 364	11 762	57 291
25 tot 44 jaar	6 899	3 072	12 497	21 986	41 380	17 755	44 282	15 300	14 839	100 270	278 280
45 tot 64 jaar	9 510	2 674	6 013	7 527	15 023	8 842	19 066	7 387	8 076	36 169	120 287
65 jaar en meer	267	-	143	-	121	-	945	151	283	531	2 441
Totaal	18 756	6 965	21 298	34 359	67 744	29 817	78 534	24 532	27 562	148 732	458 299
West-Vlaanderen											
15 tot 24 jaar	2 008	250	903	5 299	10 621	5 337	11 884	1 614	2 622	11 470	52 008
25 tot 44 jaar	11 214	1 116	7 386	20 962	43 662	14 718	49 026	18 321	12 040	77 547	255 992
45 tot 64 jaar	8 695	2 025	1 725	8 195	13 025	8 644	20 494	7 035	4 565	30 749	105 152
65 jaar en meer	604	-	118	-	-	150	514	-	126	508	2 020
Totaal	22 521	3 391	10 132	34 456	67 308	28 849	81 918	26 970	19 353	120 274	415 172

**Tabel 2.B.8.- PERSONEN MET EEN BETREKKING: PLAATS VAN TEWERKSTELLING NAAR
BEDRIJFSTAK VOLGENS LEEFTIJD EN WOONPLAATS (vervolg)**

VLAAMS GEWEST

PLAATS VAN TEWERKSTELLING EN LEEFTIJD	Bedrijfstak										Totaal
	N.A.C.E. 0	N.A.C.E. 1	N.A.C.E. 2	N.A.C.E. 3	N.A.C.E. 4	N.A.C.E. 5	N.A.C.E. 6	N.A.C.E. 7	N.A.C.E. 8	N.A.C.E. 9	
Brussel											
15 tot 24 jaar	129	506	288	3 270	537	411	1 644	1 719	5 354	5 508	19 366
25 tot 44 jaar	170	1 777	2 669	12 569	5 222	4 013	12 922	13 931	31 199	54 937	139 409
45 tot 64 jaar	-	1 250	1 752	4 755	1 872	2 895	6 531	4 719	10 151	24 441	58 366
65 jaar en meer	-	-	-	103	-	-	103	-	103	103	412
Totaal	299	3 533	4 709	20 697	7 631	7 319	21 200	20 369	46 807	84 989	217 553
Vlaanderen											
15 tot 24 jaar	6 243	2 663	14 326	28 428	38 787	20 706	54 524	12 817	16 179	52 178	246 851
25 tot 44 jaar	29 064	12 495	62 666	130 930	158 482	84 578	213 654	100 491	83 722	398 015	1 274 097
45 tot 64 jaar	34 092	10 397	26 148	42 112	47 868	38 932	92 149	41 584	29 349	142 288	504 919
65 jaar en meer	1 418	-	261	166	390	443	2 231	279	695	1 740	7 623
Totaal	70 817	25 555	103 401	201 636	245 527	144 659	362 558	155 171	129 945	594 221	2 033 490
Wallonie											
15 tot 24 jaar	-	-	-	141	139	275	604	139	258	685	2 241
25 tot 44 jaar	-	-	922	1 397	2 183	571	1 526	568	938	2 670	10 775
45 tot 64 jaar	-	-	246	1 033	450	735	669	190	494	998	4 815
65 jaar en meer	-	-	-	-	-	-	-	-	-	-	-
Totaal	-	-	1 168	2 571	2 772	1 581	2 799	897	1 690	4 353	17 831
Het Rijk											
15 tot 24 jaar	6 372	3 169	14 614	31 839	39 463	21 392	56 772	14 675	21 791	58 371	268 458
25 tot 44 jaar	29 234	14 272	66 257	144 896	165 887	89 162	228 102	114 990	115 859	455 622	1 424 281
45 tot 64 jaar	34 092	11 647	28 146	47 900	50 190	42 562	99 349	46 493	39 994	167 727	568 100
65 jaar en meer	1 418	-	261	269	390	443	2 334	279	798	1 843	8 035
Totaal	71 116	29 088	109 278	224 904	255 930	153 559	386 557	176 437	178 442	683 563	2 268 874
Buitenland											
15 tot 24 jaar	-	-	-	401	667	-	298	112	-	1 224	2 702
25 tot 44 jaar	389	181	1 273	4 257	3 013	341	2 241	1 086	1 173	6 460	20 414
45 tot 64 jaar	-	-	802	1 856	1 268	430	671	136	470	2 423	8 056
65 jaar en meer	-	-	-	-	-	-	-	-	-	-	-
Totaal	389	181	2 075	6 514	4 948	771	3 210	1 334	1 643	10 107	31 172
Totaal											
15 tot 24 jaar	6 372	3 169	14 614	32 240	40 130	21 392	57 070	14 787	21 791	59 595	271 160
25 tot 44 jaar	29 623	14 453	67 530	149 153	168 900	89 503	230 343	116 076	117 032	462 082	1 444 895
45 tot 64 jaar	34 092	11 647	28 948	49 756	51 458	42 992	100 020	46 629	40 464	170 150	576 156
65 jaar en meer	1 418	-	261	269	390	443	2 334	279	798	1 843	8 035
Totaal	71 505	29 269	111 353	231 418	260 878	154 330	389 767	177 771	180 085	693 670	2 300 046

**Tabel 1.E.4.- PERSONEN MET EEN BETREKKING: NIVEAU VAN HET BEHAALD
ONDERWIJSDIPLOMA VOLGENS GESLACHT, LEEFTIJD EN WOONPLAATS**

VLAAMS GEWEST

Jaar 1992

DIPLOMA EN GESLACHT	Leeftijdsgroepen											Alge- meen totaal
	15 - 19 jaar	20 - 24 jaar	25 - 29 jaar	30 - 34 jaar	35 - 39 jaar	40 - 44 jaar	45 - 49 jaar	50 - 54 jaar	55 - 59 jaar	60 - 64 jaar	65 jaar en meer	
Lager onderwijs of geen												
Mannen	1 227	7 895	14 404	26 847	30 815	32 994	40 516	40 299	30 447	10 003	1 954	237 401
Vrouwen	444	4 992	10 871	15 675	20 473	18 249	20 483	15 571	10 161	3 462	1 549	121 930
Totaal	1 671	12 887	25 275	42 522	51 288	51 243	60 999	55 870	40 608	13 465	3 503	359 331
Secundair onderwijs, lagere graad												
Mannen	6 666	37 685	69 581	68 247	59 834	52 854	47 074	34 401	21 915	7 578	655	406 490
Vrouwen	4 536	21 817	34 001	32 904	33 168	27 015	18 017	8 496	6 483	1 509	332	188 278
Totaal	11 202	59 502	103 582	101 151	93 002	79 869	65 091	42 897	28 398	9 087	987	594 768
Secundair onderwijs hogere graad												
Mannen	4 701	63 409	77 308	75 306	67 736	61 252	45 965	33 400	19 640	8 347	1 298	458 362
Vrouwen	7 034	59 077	69 391	60 954	43 571	32 884	20 251	11 696	5 974	1 638	95	312 565
Totaal	11 735	122 486	146 699	136 260	111 307	94 136	66 216	45 096	25 614	9 985	1 393	770 927
Hoger niet universitair onderwijs K.T.												
Mannen	-	10 801	30 324	26 674	22 227	20 883	14 479	11 297	6 742	1 003	363	144 793
Vrouwen	169	23 959	42 988	38 899	32 941	22 573	16 407	8 806	2 818	464	-	190 024
Totaal	169	34 760	73 312	65 573	55 168	43 456	30 886	20 103	9 560	1 467	363	334 817
Hoger niet universitair onderwijs L.T.												
Mannen	-	3 623	8 944	9 292	10 038	7 036	7 737	3 965	1 946	980	347	53 908
Vrouwen	-	5 463	5 927	3 746	4 491	2 755	2 413	1 411	352	102	-	26 660
Totaal	-	9 086	14 871	13 038	14 529	9 791	10 150	5 376	2 298	1 082	347	80 568
Universitair onderwijs												
Mannen	-	2 378	19 934	22 051	20 873	17 714	10 593	7 041	6 071	3 296	1 440	111 391
Vrouwen	-	5 274	15 162	9 370	8 276	5 288	2 021	1 589	1 056	252	-	48 288
Totaal	-	7 652	35 096	31 421	29 149	23 002	12 614	8 630	7 127	3 548	1 440	159 679
Totaal												
Mannen	12 594	125 791	220 495	228 417	211 523	192 733	166 364	130 403	86 761	31 207	6 057	1 412 345
Vrouwen	12 183	120 582	178 340	161 548	142 920	108 764	79 592	47 569	26 844	7 427	1 976	887 745
Totaal	24 777	246 373	398 835	389 965	354 443	301 497	245 956	177 972	113 605	38 634	8 033	2 300 090

**Tabel 4.A.4.- PERSONEN MET EEN BETREKKING: NIVEAU VAN HET BEHAALD
ONDERWIJSDIPLOMA VOLGENS GESLACHT, BEROEPSKLASSE EN WOONPLAATS**

VLAAMS GEWEST

Jaar 1992

DIPLOMA EN GESLACHT	Beroepsklasse									Alge- meen totaal	
	I.S.C.O. 1	I.S.C.O. 2	I.S.C.O. 3	I.S.C.O. 4	I.S.C.O. 5	I.S.C.O. 6	I.S.C.O. 7/8/9	I.S.C.O. 9A	Totaal		Beschutte werkpl.
Lager onderwijs of geen											
Mannen	5 953	6 438	14 826	13 533	10 216	18 468	166 003	1 533	236 970	432	237 402
Vrouwen	3 967	1 495	9 420	16 519	46 053	8 691	35 773	-	121 918	-	121 918
Totaal	9 920	7 933	24 246	30 052	56 269	27 159	201 776	1 533	358 888	432	359 320
Secundair onderwijs, lagere graad											
Mannen	7 758	10 224	37 722	21 698	22 494	17 031	281 122	8 291	406 340	147	406 487
Vrouwen	8 191	1 323	40 562	28 246	55 439	9 347	44 795	106	188 009	266	188 275
Totaal	15 949	11 547	78 284	49 944	77 933	26 378	325 917	8 397	594 349	413	594 762
Secundair onderwijs hogere graad											
Mannen	45 939	24 013	99 219	37 906	34 544	15 046	192 000	9 557	458 224	132	458 356
Vrouwen	52 265	3 732	130 560	45 248	47 720	4 551	27 674	694	312 444	124	312 568
Totaal	98 204	27 745	229 779	83 154	82 264	19 597	219 674	10 251	770 668	256	770 924
Hoger niet universitair onderwijs K.T.											
Mannen	77 689	9 445	27 786	12 371	3 798	542	11 616	1 551	144 798	-	144 798
Vrouwen	127 872	2 927	41 294	9 973	4 278	1 226	2 458	-	190 028	-	190 028
Totaal	205 561	12 372	69 080	22 344	8 076	1 768	14 074	1 551	334 826	-	334 826
Hoger niet universitair onderwijs L.T.											
Mannen	33 722	4 133	6 486	4 694	326	219	3 531	794	53 905	-	53 905
Vrouwen	18 898	678	5 245	615	790	-	291	142	26 659	-	26 659
Totaal	52 620	4 811	11 731	5 309	1 116	219	3 822	936	80 564	-	80 564
Universitair onderwijs											
Mannen	67 474	15 628	14 252	8 515	866	367	3 602	684	111 388	-	111 388
Vrouwen	29 042	2 663	12 978	1 742	950	-	788	116	48 279	-	48 279
Totaal	96 516	18 291	27 230	10 257	1 816	367	4 390	800	159 667	-	159 667
Totaal											
Mannen	238 535	69 881	200 291	98 717	72 244	51 673	657 874	22 410	1 411 625	711	1 412 336
Vrouwen	240 235	12 818	240 059	102 343	155 230	23 815	111 779	1 058	887 337	390	887 727
Totaal	478 770	82 699	440 350	201 060	227 474	75 488	769 653	23 468	2 298 962	1 101	2 300 063

**Tabel 4.B.4.- PERSONEN MET EEN BETREKKING: NIVEAU VAN HET BEHAALD
ONDERWIJSDIPLOMA VOLGENS GESLACHT, BEDRIJFSTAK EN WOONPLAATS**

VLAAMS GEWEST

Jaar 1992

DIPLOMA EN GESLACHT	Bedrijfstak - N.A.C.E.										Totaal
	N.A.C.E. 0	N.A.C.E. 1	N.A.C.E. 2	N.A.C.E. 3	N.A.C.E. 4	N.A.C.E. 5	N.A.C.E. 6	N.A.C.E. 7	N.A.C.E. 8	N.A.C.E. 9	
Lager onderwijs of geen											
Mannen	17 552	3 924	19 961	28 810	32 352	40 341	28 542	28 691	5 511	31 717	237 401
Vrouwen	8 737	102	2 293	7 370	23 048	612	33 746	3 690	1 397	40 923	121 918
Totaal	26 289	4 026	22 254	36 180	55 400	40 953	62 288	32 381	6 908	72 640	359 319
Secundair onderwijs, lagere graad											
Mannen	15 098	6 239	22 337	63 085	63 069	57 771	63 562	56 724	6 910	51 692	406 487
Vrouwen	9 326	251	2 646	14 125	32 201	2 294	56 144	6 764	6 792	57 728	188 271
Totaal	24 424	6 490	24 983	77 210	95 270	60 065	119 706	63 488	13 702	109 420	594 758
Secundair onderwijs hogere graad											
Mannen	13 691	10 342	28 872	62 952	55 057	37 532	78 024	49 233	37 776	84 881	458 360
Vrouwen	4 482	2 440	7 430	15 291	25 631	4 880	79 548	15 025	35 681	122 162	312 570
Totaal	18 173	12 782	36 302	78 243	80 688	42 412	157 572	64 258	73 457	207 043	770 930
Hoger niet universitair onderwijs K.T.											
Mannen	578	2 091	9 146	13 197	9 164	4 521	14 778	6 765	24 202	60 350	144 792
Vrouwen	1 368	854	4 959	3 087	6 798	960	14 823	4 495	16 427	136 262	190 033
Totaal	1 946	2 945	14 105	16 284	15 962	5 481	29 601	11 260	40 629	196 612	334 825
Hoger niet universitair onderwijs L.T.											
Mannen	163	1 063	4 561	10 674	4 310	2 043	3 801	1 173	9 181	16 937	53 906
Vrouwen	-	139	581	1 050	1 211	492	1 621	785	4 376	16 402	26 657
Totaal	163	1 202	5 142	11 724	5 521	2 535	5 422	1 958	13 557	33 339	80 563
Universitair onderwijs											
Mannen	515	1 475	6 594	10 460	6 256	2 881	10 462	3 164	22 785	46 803	111 395
Vrouwen	-	351	1 972	1 321	1 787	-	4 723	1 266	9 049	27 818	48 287
Totaal	515	1 826	8 566	11 781	8 043	2 881	15 185	4 430	31 834	74 621	159 682
Totaal											
Mannen	47 597	25 134	91 471	189 178	170 208	145 089	199 169	145 750	106 365	292 380	1 412 341
Vrouwen	23 913	4 137	19 881	42 244	90 676	9 238	190 605	32 025	73 722	401 295	887 736
Totaal	71 510	29 271	111 352	231 422	260 884	154 327	389 774	177 775	180 087	693 675	2 300 077

**Tabel 2.F.3.- PERSONEN MET EEN BETREKKING: EVOLUTIE VAN HET BEROEPSSTATUUT
SINDS HET VOORGAANDE JAAR VOLGENS GESLACHT EN WOONPLAATS**

VLAAMS GEWEST

Jaar 1992

BEROEPSSTATUUT VAN HET VOORGAANDE JAAR EN GESLACHT	Beroepsstatuut in het jaar van de enquête						Totaal	Zonder betrekking
	Werkgever	Zelfstandige	Arbeider	Bediende	Ambtenaar	Helper		
Werkgever								
Mannen	30 469	-	-	-	-	-	30 469	468
Vrouwen	3 672	-	-	-	-	-	3 672	114
Totaal	34 141	-	-	-	-	-	34 141	582
Zelfstandige								
Mannen	-	209 314	1 430	1 081	129	-	211 954	4 818
Vrouwen	188	78 341	136	1 003	225	-	79 893	2 974
Totaal	188	287 655	1 566	2 084	354	-	291 847	7 792
Arbeider								
Mannen	275	3 369	515 642	2 157	448	-	521 891	26 942
Vrouwen	-	728	174 706	2 593	188	614	178 829	16 011
Totaal	275	4 097	690 348	4 750	636	614	700 720	42 953
Bediende								
Mannen	260	1 144	2 176	323 111	1 287	166	328 144	10 301
Vrouwen	173	2 234	2 150	311 362	1 601	233	317 753	15 070
Totaal	433	3 378	4 326	634 473	2 888	399	645 897	25 371
Ambtenaar								
Mannen	-	674	1 087	675	259 889	-	262 325	5 978
Vrouwen	-	109	-	1 385	195 916	223	197 633	4 499
Totaal	-	783	1 087	2 060	455 805	223	459 958	10 477
Helper								
Mannen	-	501	363	-	-	10 738	11 602	163
Vrouwen	-	514	-	142	-	49 170	49 826	1 158
Totaal	-	1 015	363	142	-	59 908	61 428	1 321
Totaal								
Mannen	31 004	215 002	520 898	327 024	261 753	10 904	1 366 385	48 670
Vrouwen	4 033	81 926	176 992	316 485	197 930	50 240	827 606	39 826
Totaal	35 037	296 928	697 890	643 509	459 683	61 144	2 193 991	88 496
Zonder betrekking								
Mannen	119	2 008	23 969	15 124	3 680	1 030	45 930	720
Vrouwen	119	3 685	17 494	25 914	12 015	868	60 095	333
Totaal	238	5 693	41 463	41 038	15 695	1 898	106 025	1 053
Algemeen totaal								
Mannen	31 123	217 010	544 667	342 148	265 433	11 934	1 412 315	49 390
Vrouwen	4 152	85 611	194 486	342 399	209 945	51 108	887 701	40 159
Totaal	35 275	302 621	739 153	684 547	475 378	63 042	2 300 016	89 549

**Tabel 3.C.1.- BEROEPSBEVOLKING: WERKLOOSHEIDSGRAAD
VOLGENS GESLACHT, LEEFTIJD EN WOONPLAATS**

VLAAMS GEWEST

Jaar 1992

WERKLOOSHEIDSGRAAD EN GESLACHT	Leeftijdsgroepen											Alge- meen totaal
	15 - 19 jaar	20 - 24 jaar	25 - 29 jaar	30 - 34 jaar	35 - 39 jaar	40 - 44 jaar	45 - 49 jaar	50 - 54 jaar	55 - 59 jaar	60 - 64 jaar	65 jaar en meer	
Werklozen (I.B.A.)												
Mannen	2 652	7 587	8 373	5 051	4 301	4 605	5 729	4 435	1 850	835	-	45 418
Vrouwen	2 417	12 783	13 545	16 683	11 772	9 699	8 465	2 237	1 940	-	-	79 541
Totaal	5 069	20 370	21 918	21 734	16 073	14 304	14 194	6 672	3 790	835	-	124 959
Beroepsbevolking												
Mannen	15 251	133 373	228 863	233 460	215 816	197 331	172 088	134 833	88 604	32 038	6 055	1 457 712
Vrouwen	14 600	133 364	191 873	178 222	154 679	118 457	88 045	49 810	28 780	7 425	1 976	967 231
Totaal	29 851	266 737	420 736	411 682	370 495	315 788	260 133	184 643	117 384	39 463	8 031	2 424 943
Werkloosheidspercentage												
Mannen	17,4	5,7	3,7	2,2	2,0	2,3	3,3	3,3	2,1	2,6	-	3,1
Vrouwen	16,6	9,6	7,1	9,4	7,6	8,2	9,6	4,5	6,7	-	-	8,2
Totaal	17,0	7,6	5,2	5,3	4,3	4,5	5,5	3,6	3,2	2,1	-	5,2

Tabel 1.C.9.- PERSONEN ZONDER BETREKKING DIE WERK ZOEKEN: DE SITUATIE VOORAFGAAND AAN HET ZOEKEN VOLGENS GESLACHT, LEEFTIJD EN WOONPLAATS

VLAAMS GEWEST

Jaar 1992

VOORAFGAANDE SITUATIE EN GESLACHT	Leeftijdsgroepen											Alge- meen totaal
	15 - 19 jaar	20 - 24 jaar	25 - 29 jaar	30 - 34 jaar	35 - 39 jaar	40 - 44 jaar	45 - 49 jaar	50 - 54 jaar	55 - 59 jaar	60 - 64 jaar	65 jaar en meer	
Heeft een betrekking												
Mannen	402	3 739	3 885	2 129	2 350	2 318	3 359	2 959	1 570	541	-	23 252
Vrouwen	408	5 036	6 817	9 932	6 937	4 112	5 361	1 221	1 217	-	-	41 041
Totaal	810	8 775	10 702	12 061	9 287	6 430	8 720	4 180	2 787	541	-	64 293
Student, scholier												
Mannen	2 377	3 212	1 920	252	181	-	-	-	-	-	-	7 942
Vrouwen	3 105	5 390	1 053	552	126	-	-	-	-	-	-	10 226
Totaal	5 482	8 602	2 973	804	307	-	-	-	-	-	-	18 168
Militaire-/burgerdienst												
Mannen	1 465	5 025	1 154	162	-	-	-	-	-	-	-	7 806
Vrouwen	-	-	-	-	-	-	-	-	-	-	-	-
Totaal	1 465	5 025	1 154	162	-	-	-	-	-	-	-	7 806
Werkz. in eigen huishouden												
Mannen	-	149	454	893	678	-	864	419	142	125	-	3 724
Vrouwen	148	2 049	4 057	4 611	4 588	4 028	3 012	1 169	899	-	-	24 561
Totaal	148	2 198	4 511	5 504	5 266	4 028	3 876	1 588	1 041	125	-	28 285
Andere (bv.gepens.)												
Mannen	651	1 798	2 855	2 235	1 799	2 601	1 848	1 804	437	315	-	16 343
Vrouwen	464	3 666	4 080	3 370	2 333	2 744	1 262	507	-	108	-	18 534
Totaal	1 115	5 464	6 935	5 605	4 132	5 345	3 110	2 311	437	423	-	34 877
Totaal												
Mannen	4 895	13 923	10 268	5 671	5 008	4 919	6 071	5 182	2 149	981	-	59 067
Vrouwen	4 125	16 141	16 007	18 465	13 984	10 884	9 635	2 897	2 116	108	-	94 362
Totaal	9 020	30 064	26 275	24 136	18 992	15 803	15 706	8 079	4 265	1 089	-	153 429

**Tabel 1.C.11.- ALLE WERKZOEKENDEN: BESCHIKBAARHEID VOOR DE BETREKKING
VOLGENS GESLACHT, LEEFTIJD EN WOONPLAATS**

VLAAMS GEWEST

Jaar 1992

BESCHIKBAARHEID EN GESLACHT	Leeftijdsgroepen											Alge- meen totaal
	15 - 19 jaar	20 - 24 jaar	25 - 29 jaar	30 - 34 jaar	35 - 39 jaar	40 - 44 jaar	45 - 49 jaar	50 - 54 jaar	55 - 59 jaar	60 - 64 jaar	65 jaar en meer	
A. Werkzoekenden - zonder betrekking												
Onmiddellijk beschikbaar												
Mannen	2 421	6 101	7 829	4 950	4 120	4 421	5 526	4 435	1 850	835	-	42 488
Vrouwen	2 417	12 468	13 545	16 005	11 465	9 549	8 144	2 237	1 940	-	-	77 770
Totaal	4 838	18 569	21 374	20 955	15 585	13 970	13 670	6 672	3 790	835	-	120 258
Niet ommidd. beschikbaar												
- Studies												
Mannen	900	457	158	-	-	-	-	-	-	-	-	1 515
Vrouwen	1 269	1 313	-	-	248	-	122	-	-	-	-	2 952
Totaal	2 169	1 770	158	-	248	-	122	-	-	-	-	4 467
- Militaire-/burgerdienst												
Mannen	755	3 952	1 122	-	-	-	-	-	-	-	-	5 829
Vrouwen	-	-	-	-	-	-	-	-	-	-	-	-
Totaal	755	3 952	1 122	-	-	-	-	-	-	-	-	5 829
- Huidige betrekking												
Mannen	-	-	-	-	-	-	-	-	-	-	-	-
Vrouwen	-	-	-	-	-	-	-	-	-	-	-	-
Totaal	-	-	-	-	-	-	-	-	-	-	-	-
- Persoonlijke reden												
Mannen	-	149	156	102	131	-	-	184	299	-	-	1 021
Vrouwen	158	598	1 308	880	1 039	960	100	363	-	-	-	5 406
Totaal	158	747	1 464	982	1 170	960	100	547	299	-	-	6 427
- Ziekte, invaliditeit												
Mannen	-	274	-	-	131	-	149	371	-	-	-	925
Vrouwen	141	254	-	328	363	109	273	128	-	108	-	1 704
Totaal	141	528	-	328	494	109	422	499	-	108	-	2 629
- Andere reden												
Mannen	156	616	344	519	261	315	192	190	-	146	-	2 739
Vrouwen	140	879	823	436	563	114	674	169	176	-	-	3 974
Totaal	296	1 495	1 167	955	824	429	866	359	176	146	-	6 713
Totaal A												
Mannen	4 232	11 549	9 609	5 571	4 643	4 736	5 867	5 180	2 149	981	-	54 517
Vrouwen	4 125	15 512	15 676	17 649	13 678	10 732	9 313	2 897	2 116	108	-	91 806
Totaal	8 357	27 061	25 285	23 220	18 321	15 468	15 180	8 077	4 265	1 089	-	146 323

**Tabel 1.C.11.- ALLE WERKZOEKENDEN: BESCHIKBAARHEID VOOR DE BETREKKING
VOLGENS GESLACHT, LEEFTIJD EN WOONPLAATS (vervolg)**

VLAAMS GEWEST

BESCHIKBAARHEID EN GESLACHT	Leeftijdsgroepen											Alge- meen totaal
	15 - 19 jaar	20 - 24 jaar	25 - 29 jaar	30 - 34 jaar	35 - 39 jaar	40 - 44 jaar	45 - 49 jaar	50 - 54 jaar	55 - 59 jaar	60 - 64 jaar	65 jaar en meer	
B. Werkzoekenden - met betrekking:												
Onmiddellijk beschikbaar												
Mannen	668	2 547	3 499	2 769	1 686	1 069	1 126	748	169	-	-	14 281
Vrouwen	1 118	4 942	5 121	2 591	1 955	1 043	702	297	145	-	-	17 914
Totaal	1 786	7 489	8 620	5 360	3 641	2 112	1 828	1 045	314	-	-	32 195
Niet ommidd. beschikbaar												
- Studies												
Mannen	-	-	190	-	166	-	-	-	-	-	-	356
Vrouwen	148	-	135	-	136	-	-	-	-	-	-	419
Totaal	148	-	325	-	302	-	-	-	-	-	-	775
- Milit./burgerdienst												
Mannen	469	274	-	-	-	-	-	-	-	-	-	743
Vrouwen	-	-	-	-	-	-	-	-	-	-	-	-
Totaal	469	274	-	-	-	-	-	-	-	-	-	743
- Huidige betrekking												
Mannen	487	2 091	2 659	1 021	2 264	137	580	360	-	-	-	9 599
Vrouwen	452	4 549	2 770	2 987	2 564	859	139	133	-	-	-	14 453
Totaal	939	6 640	5 429	4 008	4 828	996	719	493	-	-	-	24 052
- Persoonlijke reden												
Mannen	260	-	-	-	-	-	-	-	-	-	-	260
Vrouwen	-	241	307	140	-	-	-	-	-	-	-	686
Totaal	260	241	307	140	-	-	-	-	-	-	-	948
- Ziekte, invaliditeit												
Mannen	-	-	-	183	-	-	-	-	-	-	-	183
Vrouwen	-	-	-	-	-	-	-	-	-	-	-	-
Totaal	-	-	-	183	-	-	-	-	-	-	-	183
- Andere reden												
Mannen	-	580	335	411	168	-	-	-	-	-	-	1 494
Vrouwen	252	681	1 300	562	105	117	190	-	-	-	-	3 207
Totaal	252	1 261	1 635	973	273	117	190	-	-	-	-	4 701
Totaal B.												
Mannen	1 884	5 492	6 683	4 384	4 284	1 206	1 706	1 108	169	-	-	26 916
Vrouwen	1 970	10 413	9 633	6 280	4 760	2 019	1 031	430	145	-	-	36 681
Totaal	3 854	15 905	16 316	10 664	9 044	3 225	2 737	1 538	314	-	-	63 597
Totaal A + B												
Mannen	6 116	17 041	16 292	9 955	8 927	5 942	7 573	6 288	2 318	981	-	81 433
Vrouwen	6 095	25 925	25 309	23 929	18 438	12 751	10 344	3 327	2 261	108	-	128 487
Totaal	12 211	42 966	41 601	33 884	27 365	18 693	17 917	9 615	4 579	1 089	-	209 920
C. Betrekking gevonden:												
Nog niet begonnen met werken												
Mannen	663	2 371	657	102	363	184	203	-	-	-	-	4 543
Vrouwen	-	628	330	819	307	150	322	-	-	-	-	2 556
Totaal	663	2 999	987	921	670	334	525	-	-	-	-	7 099
Algemeen totaal A + B + C												
Mannen	30 224	16 586	3 139	1 612	2 301	1 688	4 569	3 985	9 098	6 290	2 574	82 066
Vrouwen	27 592	16 686	6 516	6 735	6 748	6 413	6 559	4 929	5 277	1 697	1 766	90 918
Totaal	57 816	33 272	9 655	8 347	9 049	8 101	11 128	8 914	14 375	7 987	4 340	172 984
D. Niet werkzoekenden maar werkwillig												
Mannen	37 003	35 998	20 088	11 669	11 591	7 814	12 345	10 273	11 416	7 271	2 574	168 042
Vrouwen	33 687	43 239	32 155	31 486	25 493	19 314	17 225	8 256	7 538	1 805	1 766	221 961
Totaal	70 690	79 237	52 243	43 152	37 084	27 128	29 570	18 529	18 954	9 076	4 340	390 003

Tabel 1.C.12.- ALLE WERKZOEKENDEN: GEBUIKTE METHODE TIJDENS DE LAATSTE 4 WEKEN
VOLGENS GESLACHT, LEEFTIJD EN WOONPLAATS

VLAAMS GEWEST

Jaar 1992

GEBUIKTE METHODE EN GESLACHT	Leeftijdsgroepen											Alge- meen totaal
	15 - 19 jaar	20 - 24 jaar	25 - 29 jaar	30 - 34 jaar	35 - 39 jaar	40 - 44 jaar	45 - 49 jaar	50 - 54 jaar	55 - 59 jaar	60 - 64 jaar	65 jaar en meer	
A. Werkzoekenden - zonder betrekking:												
Off. arbeidsbureau												
Mannen	1 445	4 788	4 443	2 407	1 951	1 921	2 536	2 150	955	125	-	22 721
Vrouwen	1 506	7 041	6 791	8 035	5 556	3 653	2 786	1 459	1 177	-	-	38 004
Totaal	2 951	11 829	11 234	10 442	7 507	5 574	5 322	3 609	2 132	125	-	60 725
Part. Plaatsingsbureau												
Mannen	398	738	392	430	-	-	-	-	-	-	-	1 958
Vrouwen	268	616	336	386	614	231	132	120	-	-	-	2 703
Totaal	666	1 354	728	816	614	231	132	120	-	-	-	4 661
Wervingsex. Openbare Dienst												
Mannen	-	283	129	-	-	-	-	-	-	-	-	412
Vrouwen	-	-	-	-	-	-	-	-	-	-	-	-
Totaal	-	283	129	-	-	-	-	-	-	-	-	412
Plaatste advertentie												
Mannen	-	-	-	-	-	-	116	-	-	-	-	116
Vrouwen	-	315	116	93	178	175	137	-	-	-	-	1 014
Totaal	-	315	116	93	178	175	253	-	-	-	-	1 130
Beantwoorde advertentie												
Mannen	268	669	957	570	465	537	569	321	-	-	-	4 356
Vrouwen	299	1 581	1 763	1 586	1 485	1 775	1 277	656	178	-	-	10 600
Totaal	567	2 250	2 720	2 156	1 950	2 312	1 846	977	178	-	-	14 956
Contact met werkgevers												
Mannen	650	1 695	872	799	789	1 294	429	602	142	-	-	7 272
Vrouwen	647	2 534	2 356	2 387	1 824	1 335	860	-	-	-	-	11 943
Totaal	1 297	4 229	3 228	3 186	2 613	2 629	1 289	602	142	-	-	19 215
Zoekt grond, gebouwen												
Mannen	-	-	-	-	-	-	-	-	-	-	-	-
Vrouwen	-	-	-	-	-	-	-	-	-	-	-	-
Totaal	-	-	-	-	-	-	-	-	-	-	-	-
Op zoek naar middelen												
Mannen	-	-	407	119	-	-	-	-	-	-	-	526
Vrouwen	-	-	-	-	-	-	-	-	-	-	-	-
Totaal	-	-	407	119	-	-	-	-	-	-	-	526
Resultaten sollicitatie												
Mannen	112	-	202	-	-	-	-	-	-	-	-	314
Vrouwen	450	793	199	275	-	-	173	-	-	-	-	1 890
Totaal	562	793	401	275	-	-	173	-	-	-	-	2 204
Oproep off. arbeidsbureau												
Mannen	418	675	658	102	131	145	105	-	142	-	-	2 376
Vrouwen	-	204	295	488	181	553	1 021	-	-	-	-	2 742
Totaal	418	879	953	590	312	698	1 126	-	142	-	-	5 118
Persoonlijke relaties												
Mannen	-	552	643	340	261	162	390	-	280	98	-	2 726
Vrouwen	289	289	119	986	525	591	575	-	-	-	-	3 374
Totaal	289	841	762	1 326	786	753	965	-	280	98	-	6 100
Aangeboden betrekkingen												
Mannen	127	729	149	271	131	463	480	329	142	-	-	2 821
Vrouwen	268	484	1 491	1 200	841	543	648	-	-	-	-	5 475
Totaal	395	1 213	1 640	1 471	972	1 006	1 128	329	142	-	-	8 296
Andere methodes												
Mannen	-	269	158	-	232	-	154	348	-	-	-	1 161
Vrouwen	104	339	-	336	-	-	-	-	88	-	-	867
Totaal	104	608	158	336	232	-	154	348	88	-	-	2 028
Geen methode												
Mannen	815	1 155	601	533	683	212	1 087	1 432	489	758	-	7 765
Vrouwen	297	1 318	2 214	1 878	2 475	1 876	1 704	662	673	108	-	13 205
Totaal	1 112	2 473	2 815	2 411	3 158	2 088	2 791	2 094	1 162	866	-	20 970
Totaal A												
Mannen	4 233	11 553	9 611	5 571	4 643	4 734	5 866	5 182	2 150	981	-	54 524
Vrouwen	4 128	15 514	15 680	17 650	13 679	10 732	9 313	2 897	2 116	108	-	91 817
Totaal	8 361	27 067	25 291	23 221	18 322	15 466	15 179	8 079	4 266	1 089	-	146 341

Tabel 1.C.12.- ALLE WERKZOEKENDEN: GEBRUIKTE METHODE TIJDENS DE LAATSTE 4 WEKEN
VOLGENS GESLACHT, LEEFTIJD EN WOONPLAATS (vervolg)

VLAAMS GEWEST

GEBRUIKTE METHODE EN GESLACHT	Leeftijdsgroepen											Alge- meen totaal
	15 - 19 jaar	20 - 24 jaar	25 - 29 jaar	30 - 34 jaar	35 - 39 jaar	40 - 44 jaar	45 - 49 jaar	50 - 54 jaar	55 - 59 jaar	60 - 64 jaar	65 jaar en meer	
B. Werkzoekenden - met betrekking:												
Off. arbeidsbureau												
Mannen	170	1 313	552	613	-	181	409	131	-	-	-	3 369
Vrouwen	500	2 182	1 964	1 041	738	780	-	128	-	-	-	7 333
Totaal	670	3 495	2 516	1 654	738	961	409	259	-	-	-	10 702
Part. plaatsingsbureau												
Mannen	-	149	364	382	-	137	-	-	-	-	-	1 032
Vrouwen	-	480	318	263	105	-	-	-	-	-	-	1 166
Totaal	-	629	682	645	105	137	-	-	-	-	-	2 198
Wervingsex. Openbare Dienst												
Mannen	-	102	161	152	-	-	-	-	-	-	-	415
Vrouwen	-	434	691	140	265	-	-	-	-	-	-	1 530
Totaal	-	536	852	292	265	-	-	-	-	-	-	1 945
Plaatste advertentie												
Mannen	-	-	174	152	-	-	87	-	-	-	-	413
Vrouwen	140	176	-	-	178	-	-	-	-	-	-	494
Totaal	140	176	174	152	178	-	87	-	-	-	-	907
Beantwoorde advertentie												
Mannen	263	481	790	571	933	312	383	185	169	-	-	4 087
Vrouwen	359	1 509	1 177	1 181	952	-	135	-	-	-	-	5 313
Totaal	622	1 990	1 967	1 752	1 885	312	518	185	169	-	-	9 400
Contact met werkgevers												
Mannen	639	1 273	1 251	799	890	271	105	-	-	-	-	5 228
Vrouwen	675	1 360	1 386	845	603	696	122	-	-	-	-	5 687
Totaal	1 314	2 633	2 637	1 644	1 493	967	227	-	-	-	-	10 915
Zoekt grond, gebouwen												
Mannen	-	-	-	-	-	-	-	-	-	-	-	-
Vrouwen	-	-	-	-	-	-	-	-	-	-	-	-
Totaal	-	-	-	-	-	-	-	-	-	-	-	-
Op zoek naar middelen												
Mannen	-	-	174	-	168	-	-	-	-	-	-	342
Vrouwen	-	-	-	-	-	-	-	-	-	-	-	-
Totaal	-	-	174	-	168	-	-	-	-	-	-	342
Resultaten sollicitatie												
Mannen	83	174	149	206	-	-	-	136	-	-	-	748
Vrouwen	-	135	424	345	129	-	-	-	-	-	-	1 033
Totaal	83	309	573	551	129	-	-	136	-	-	-	1 781
Oproep off. arbeidsbureau												
Mannen	-	-	-	-	-	-	-	-	-	-	-	-
Vrouwen	-	-	-	-	-	114	-	-	-	-	-	114
Totaal	-	-	-	-	-	114	-	-	-	-	-	114
Persoonlijke relaties												
Mannen	260	306	407	473	788	305	149	223	-	-	-	2 911
Vrouwen	148	139	581	522	178	-	-	-	-	-	-	1 568
Totaal	408	445	988	995	966	305	149	223	-	-	-	4 479
Aangeboden betrekkingen												
Mannen	183	457	1 273	818	268	-	-	-	-	-	-	2 999
Vrouwen	-	634	1 292	874	87	315	179	-	-	-	-	3 381
Totaal	183	1 091	2 565	1 692	355	315	179	-	-	-	-	6 380
Andere methodes												
Mannen	-	253	227	102	532	-	-	-	-	-	-	1 114
Vrouwen	-	496	805	106	569	-	-	-	-	-	-	1 976
Totaal	-	749	1 032	208	1 101	-	-	-	-	-	-	3 090
Geen methode												
Mannen	286	986	1 161	119	705	-	572	434	-	-	-	4 263
Vrouwen	148	2 871	995	965	958	114	595	302	145	-	-	7 093
Totaal	434	3 857	2 156	1 084	1 663	114	1 167	736	145	-	-	11 356
Totaal B												
Mannen	3 854	15 910	16 316	10 669	9 046	3 225	2 736	1 539	314	-	-	63 609
Vrouwen	-	-	-	-	-	-	-	-	-	-	-	-
Totaal	3 854	15 910	16 316	10 669	9 046	3 225	2 736	1 539	314	-	-	63 609
Totaal A + B												
Mannen	6 117	17 047	16 294	9 958	8 927	5 940	7 571	6 291	2 319	981	-	81 445
Vrouwen	6 098	25 930	25 313	23 932	18 441	12 751	10 344	3 327	2 261	108	-	128 505
Totaal	12 215	42 977	41 607	33 890	27 368	18 691	17 915	9 618	4 580	1 089	-	209 950
C. Betrekking gevonden:												
noog niet begonnen met werken												
Mannen	663	2 371	657	102	363	184	203	-	-	-	-	4 543
Vrouwen	-	628	330	819	307	150	322	-	-	-	-	2 556
Totaal	663	2 999	987	921	670	334	525	-	-	-	-	7 099
Algemeen totaal												
Mannen	6 780	19 418	16 951	10 060	9 290	6 124	7 774	6 291	2 319	981	-	85 988
Vrouwen	6 098	26 558	25 643	24 751	18 748	12 901	10 666	3 327	2 261	108	-	131 061
Totaal	12 878	45 976	42 594	34 811	28 038	19 025	18 440	9 618	4 580	1 089	-	217 049

Tabel 1.D.1.- DE NIET-AKTIEVEN (PERSONEN ZONDER BETREKKING DIE NIET NAAR WERK ZOEKEN): SITUATIE VOLGENS GESLACHT, LEEFTIJD EN WOONPLAATS

VLAAMS GEWEST

Jaar 1992

SITUATIE EN GESLACHT	Leeftijdsgroepen											Algemeen totaal
	15 - 19 jaar	20 - 24 jaar	25 - 29 jaar	30 - 34 jaar	35 - 39 jaar	40 - 44 jaar	45 - 49 jaar	50 - 54 jaar	55 - 59 jaar	60 - 64 jaar	65 jaar en meer	
Student, scholier												
Mannen	162 232	62 846	4 650	411	259	109	-	-	-	-	-	230 507
Vrouwen	156 975	54 653	3 639	316	-	-	135	126	-	-	-	215 844
Totaal	319 207	117 499	8 289	727	259	109	135	126	-	-	-	446 351
Militaire, burgerdienst												
Mannen	2 838	7 401	996	-	-	-	-	-	-	-	-	11 235
Vrouwen	-	-	-	-	-	-	-	-	-	-	-	-
Totaal	2 838	7 401	996	-	-	-	-	-	-	-	-	11 235
Gepensioneerd												
Mannen	-	-	-	-	304	861	1 243	3 631	14 308	58 402	341 350	420 099
Vrouwen	-	-	-	-	598	823	1 659	6 063	14 871	80 248	380 238	484 500
Totaal	-	-	-	-	902	1 684	2 902	9 694	29 179	138 650	721 588	904 599
Vervroegd pensioen												
Mannen	-	-	-	-	485	432	591	7 790	33 643	47 105	-	90 046
Vrouwen	-	-	-	-	-	-	260	4 173	10 894	4 715	-	20 042
Totaal	-	-	-	-	485	432	851	11 963	44 537	51 820	-	110 088
Werkonbekwaam												
Mannen	303	1 661	2 212	3 337	4 850	5 458	7 327	9 409	18 285	12 825	799	66 466
Vrouwen	-	1 485	2 567	4 196	3 966	4 275	5 321	6 474	8 555	1 239	1 650	39 728
Totaal	303	3 146	4 779	7 533	8 816	9 733	12 648	15 883	26 840	14 064	2 449	106 194
Werkzaam in eigen huish.												
Mannen	-	-	-	119	-	170	-	254	142	-	696	1 381
Vrouwen	269	6 304	17 271	33 324	44 287	66 377	74 476	86 775	98 566	74 074	113 792	615 515
Totaal	269	6 304	17 271	33 443	44 287	66 547	74 476	87 029	98 708	74 074	114 488	616 896
Andere												
Mannen	406	2 035	2 628	1 647	378	2 343	2 614	6 510	11 507	6 797	890	37 755
Vrouwen	1 100	5 398	11 788	10 464	6 832	6 258	5 499	8 134	8 549	551	3 108	67 681
Totaal	1 506	7 433	14 416	12 111	7 210	8 601	8 113	14 644	20 056	7 348	3 998	105 436
Totaal												
Mannen	165 779	73 943	10 486	5 514	6 276	9 373	11 775	27 594	77 885	125 129	343 735	857 489
Vrouwen	158 344	67 840	35 265	48 300	55 683	77 733	87 350	111 745	141 435	160 827	498 788	1 443 310
Totaal	324 123	141 783	45 751	53 814	61 959	87 106	99 125	139 339	219 320	285 956	842 523	2 300 799
Nog te beginnen betrekking												
Mannen	120	600	-	-	181	-	-	-	-	-	-	901
Vrouwen	-	-	-	497	-	150	132	-	-	-	-	779
Totaal	120	600	-	497	181	150	132	-	-	-	-	1 680

Tabel 2.C.5.- PERSONEN ZONDER BETREKKING DIE WERK ZOEKEN: DE AARD VAN HET GEZOCHTE WERK, NAAR DE SITUATIE VOOR HET ZOEKEN, VOLGENS GESLACHT EN WOONPLAATS

VLAAMS GEWEST

Jaar 1992

AARD VAN HET GEZOCHTE WERK EN GESLACHT	Situatie voor het zoeken					Totaal
	Heeft betrekking	Student scholier	Militaire-/ burgerdienst	Eigen huishouden	Andere	
Een zelfst. activiteit						
Mannen	826	-	271	-	470	1 567
Vrouwen	521	173	-	139	478	1 311
Totaal	1 347	173	271	139	948	2 878
Een betrek. als werknemer:						
- Voltijds						
Mannen	17 538	6 138	6 678	1 720	11 176	43 250
Vrouwen	14 378	5 313	-	5 917	7 491	33 099
Totaal	31 916	11 451	6 678	7 637	18 667	76 349
- Volt., ev. deeltijds						
Mannen	3 004	1 082	745	1 131	1 848	7 810
Vrouwen	10 915	2 717	-	7 170	3 787	24 589
Totaal	13 919	3 799	745	8 301	5 635	32 399
- Deelt., ev. voltijds						
Mannen	95	-	-	233	295	623
Vrouwen	5 269	549	-	954	1 258	8 030
Totaal	5 364	549	-	1 187	1 553	8 653
- Deeltijds						
Mannen	185	232	-	-	680	1 097
Vrouwen	5 081	387	-	5 136	2 464	13 068
Totaal	5 266	619	-	5 136	3 144	14 165
- Onverschillig						
Mannen	1 602	490	112	640	1 870	4 714
Vrouwen	4 873	1 087	-	5 246	3 058	14 264
Totaal	6 475	1 577	112	5 886	4 928	18 978
Totaal						
Mannen	23 250	7 942	7 806	3 724	16 339	59 061
Vrouwen	41 037	10 226	-	24 562	18 536	94 361
Totaal	64 287	18 168	7 806	28 286	34 875	153 422

Tabel 2.C.6.- PERSONEN ZONDER BETREKING DIE WERK ZOEKEN: DE AARD VAN HET GEZOCHTE WERK, NAAR DE SITUATIE VOOR HET ZOEKEN, VOLGENS LEEFTIJD EN WOONPLAATS

VLAAMS GEWEST

Jaar 1992

AARD VAN HET GEZOCHTE WERK EN LEEFTIJD	Situatie voor het zoeken					Totaal
	Heeft betrekking	Student scholier	Militaire-/ burgerdienst	Eigen huishouden	Andere	
Een zelfst. activiteit						
15 tot 24 jaar	-	173	271	139	-	583
25 tot 44 jaar	933	-	-	-	707	1 640
45 tot 64 jaar	414	-	-	-	241	655
65 jaar en meer	-	-	-	-	-	-
Totaal	1 347	173	271	139	948	2 878
Een betrek. als werknemer:						
- Voltijds						
15 tot 24 jaar	6 281	8 954	5 523	582	3 400	24 740
25 tot 44 jaar	15 933	2 497	1 155	5 648	12 016	37 249
45 tot 64 jaar	9 702	-	-	1 408	3 254	14 364
65 jaar en meer	-	-	-	-	-	-
Totaal	31 916	11 451	6 678	7 638	18 670	76 353
- Volt. ev. deeltijds						
15 tot 24 jaar	2 243	2 900	584	305	2 379	8 411
25 tot 44 jaar	9 453	899	161	5 063	2 676	18 252
45 tot 64 jaar	2 223	-	-	2 933	580	5 736
65 jaar en meer	-	-	-	-	-	-
Totaal	13 919	3 799	745	8 301	5 635	32 399
- Deelt. ev. voltijds						
15 tot 24 jaar	166	188	-	-	311	665
25 tot 44 jaar	4 203	361	-	964	764	6 292
45 tot 64 jaar	995	-	-	222	477	1 694
65 jaar en meer	-	-	-	-	-	-
Totaal	5 364	549	-	1 186	1 552	8 651
- Deeltijds						
15 tot 24 jaar	647	477	-	428	-	1 552
25 tot 44 jaar	4 059	142	-	4 259	2 693	11 153
45 tot 64 jaar	562	-	-	450	452	1 464
65 jaar en meer	-	-	-	-	-	-
Totaal	5 268	619	-	5 137	3 145	14 169
- Onverschillig						
15 tot 24 jaar	251	1 391	112	892	489	3 135
25 tot 44 jaar	3 895	186	-	3 377	3 162	10 620
45 tot 64 jaar	2 330	-	-	1 616	1 277	5 223
65 jaar en meer	-	-	-	-	-	-
Totaal	6 476	1 577	112	5 885	4 928	18 978
Totaal						
15 tot 24 jaar	9 588	14 083	6 490	2 346	6 579	39 086
25 tot 44 jaar	38 476	4 085	1 316	19 311	22 018	85 206
45 tot 64 jaar	16 226	-	-	6 629	6 281	29 136
65 jaar en meer	-	-	-	-	-	-
Totaal	64 290	18 168	7 806	28 286	34 878	153 428

**Tabel 2.C.7.- PERSONEN ZONDER BETREKKING DIE WERK ZOEKEN: DE METHODE VAN ZOEKEN
NAAR DE DUUR VAN HET ZOEKEN, VOLGENS GESLACHT EN WOONPLAATS**

VLAAMS GEWEST

Jaar 1992

METHODE VAN ZOEKEN EN GESLACHT	Duur van het zoeken (maanden)									
	Nog niet begonnen	Minder dan 1 maand	1 - 2 maanden	3 - 5 maanden	6 - 11 maanden	12 - 17 maanden	18 - 23 maanden	24 - 47 maanden	48 maanden en meer	Totaal
Off. arbeidsbureau										
Mannen	1 797	2 613	1 970	3 437	4 170	2 569	940	2 026	3 794	23 316
Vrouwen	850	2 932	2 862	4 513	5 584	4 036	1 477	4 400	12 299	38 953
Totaal	2 647	5 545	4 832	7 950	9 754	6 605	2 417	6 426	16 093	62 269
Part. Plaatsingsbureau										
Mannen	149	231	143	459	242	427	143	164	-	1 958
Vrouwen	-	122	331	565	503	505	213	231	360	2 830
Totaal	149	353	474	1 024	745	932	356	395	360	4 788
Wervingsex. Openbare Dienst										
Mannen	-	-	280	-	-	132	-	-	-	412
Vrouwen	-	-	-	-	-	-	-	-	-	-
Totaal	-	-	280	-	-	132	-	-	-	412
Plaatste advertentie										
Mannen	-	-	116	-	-	-	-	-	-	116
Vrouwen	-	127	-	137	456	178	-	-	116	1 014
Totaal	-	127	116	137	456	178	-	-	116	1 130
Beantwoorde advertentie										
Mannen	-	235	704	856	1 256	-	131	518	956	4 656
Vrouwen	-	1 003	775	1 049	1 932	649	1 113	1 937	2 474	10 932
Totaal	-	1 238	1 479	1 905	3 188	649	1 244	2 455	3 430	15 588
Contact met werkgevers										
Mannen	-	579	1 346	1 271	1 242	768	209	883	2 434	8 732
Vrouwen	-	364	1 374	1 516	1 914	1 936	944	2 301	1 777	12 126
Totaal	-	943	2 720	2 787	3 156	2 704	1 153	3 184	4 211	20 858
Uitkijken naar grond, gebouwen of apparatuur										
Mannen	-	-	-	-	-	-	-	-	-	-
Vrouwen	-	-	-	-	-	-	-	-	-	-
Totaal	-	-	-	-	-	-	-	-	-	-
Op zoek naar vergunningen, licenties, financiële middelen										
Mannen	116	219	-	188	-	119	-	-	-	642
Vrouwen	-	-	-	-	-	-	-	-	-	-
Totaal	116	219	-	188	-	119	-	-	-	642
Resultaten van een sollicitatie										
Mannen	-	-	-	202	112	-	-	-	-	314
Vrouwen	-	-	308	446	439	510	-	176	372	2 251
Totaal	-	-	308	648	551	510	-	176	372	2 565
Oproep van een officieel arbeidsbureau										
Mannen	-	267	-	672	776	244	200	-	218	2 377
Vrouwen	160	-	142	-	224	-	-	744	1 472	2 742
Totaal	160	267	142	672	1 000	244	200	744	1 690	5 119
Persoonlijke relaties										
Mannen	-	401	408	260	678	162	255	435	530	3 129
Vrouwen	314	149	322	410	-	395	403	277	1 243	3 513
Totaal	314	550	730	670	678	557	658	712	1 773	6 642
Aangeboden betrekkingen										
Mannen	-	595	267	441	-	280	-	488	751	2 822
Vrouwen	243	431	568	361	788	450	520	722	1 390	5 473
Totaal	243	1 026	835	802	788	730	520	1 210	2 141	8 295
Andere methodes										
Mannen	471	-	-	282	258	-	-	227	394	1 632
Vrouwen	173	279	-	166	104	106	-	-	212	1 040
Totaal	644	279	-	448	362	106	-	227	606	2 672
Geen methode										
Mannen	2 096	641	373	-	654	686	420	384	3 710	8 964
Vrouwen	2 381	222	-	660	595	855	948	1 100	6 744	13 505
Totaal	4 477	863	373	660	1 249	1 541	1 368	1 484	10 454	22 469
Totaal										
Mannen	4 629	5 781	5 607	8 068	9 388	5 387	2 298	5 125	12 787	59 070
Vrouwen	4 121	5 629	6 682	9 823	12 539	9 620	5 618	11 888	28 459	94 379
Totaal	8 750	11 410	12 289	17 891	21 927	15 007	7 916	17 013	41 246	153 449

**Tabel 2.C.8.- PERSONEN ZONDER BETREKKING DIE WERK ZOEKEN: DE METHODE VAN ZOEKEN
NAAR DE DUUR VAN HET ZOEKEN, VOLGENS LEEFTIJD EN WOONPLAATS (vervolg)**

VLAAMS GEWEST

METHODE VAN ZOEKEN EN GESLACHT	Duur van het zoeken (maanden)									Totaal
	Nog niet begon- nen	Minder dan 1 maand	1 - 2 maanden	3 - 5 maanden	6 - 11 maanden	12 - 17 maanden	18 - 23 maanden	24 - 47 maanden	48 maanden en meer	
Op zoek naar vergunningen, licenties, financiële middelen										
15 tot 24 jaar	-	-	-	-	-	-	-	-	-	-
25 tot 44 jaar	-	219	-	188	-	119	-	-	-	526
45 tot 64 jaar	116	-	-	-	-	-	-	-	-	116
65 jaar en meer	-	-	-	-	-	-	-	-	-	-
Totaal	116	219	-	188	-	119	-	-	-	642
Resultaten van een sollicitatie										
15 tot 24 jaar	-	-	308	340	391	140	-	176	-	1 355
25 tot 44 jaar	-	-	-	308	160	370	-	-	199	1 037
45 tot 64 jaar	-	-	-	-	-	-	-	-	173	173
65 jaar en meer	-	-	-	-	-	-	-	-	-	-
Totaal	-	-	308	648	551	510	-	176	372	2 565
Oproep van een officieel arbeidsbureau										
15 tot 24 jaar	-	267	-	396	534	-	-	-	102	1 299
25 tot 44 jaar	160	-	142	276	344	102	200	363	965	2 552
45 tot 64 jaar	-	-	-	-	122	142	-	379	624	1 267
65 jaar en meer	-	-	-	-	-	-	-	-	-	-
Totaal	160	267	142	672	1 000	244	200	742	1 691	5 118
Persoonlijke relaties										
15 tot 24 jaar	-	550	291	288	278	141	-	123	-	1 671
25 tot 44 jaar	314	-	439	382	260	281	394	480	1 078	3 628
45 tot 64 jaar	-	-	-	-	141	135	264	109	696	1 345
65 jaar en meer	-	-	-	-	-	-	-	-	-	-
Totaal	314	550	730	670	679	557	658	712	1 774	6 644
Aangeboden betrekkingen										
15 tot 24 jaar	127	149	535	411	119	-	119	-	149	1 609
25 tot 44 jaar	116	605	300	391	669	730	401	647	1 230	5 089
45 tot 64 jaar	-	272	-	-	-	-	-	563	762	1 597
65 jaar en meer	-	-	-	-	-	-	-	-	-	-
Totaal	243	1 026	835	802	788	730	520	1 210	2 141	8 295
Andere methodes										
15 tot 24 jaar	644	173	-	290	249	-	-	-	-	1 356
25 tot 44 jaar	-	106	-	158	-	106	-	131	225	726
45 tot 64 jaar	-	-	-	-	113	-	-	96	381	590
65 jaar en meer	-	-	-	-	-	-	-	-	-	-
Totaal	644	279	-	448	362	106	-	227	606	2 672
Geen methode										
15 tot 24 jaar	2 233	297	242	188	425	109	149	253	408	4 304
25 tot 44 jaar	1 519	335	-	472	737	1 044	690	1 139	5 315	11 251
45 tot 64 jaar	724	231	131	-	87	388	529	92	4 731	6 913
65 jaar en meer	-	-	-	-	-	-	-	-	-	-
Totaal	4 476	863	373	660	1 249	1 541	1 368	1 484	10 454	22 468
Totaal										
15 tot 24 jaar	4 305	4 787	5 224	6 736	10 583	3 744	1 075	1 454	1 195	39 103
25 tot 44 jaar	3 301	5 946	5 952	9 849	9 428	9 060	4 747	11 755	25 172	85 210
45 tot 64 jaar	1 144	676	1 115	1 306	1 919	2 204	2 096	3 800	14 878	29 138
65 jaar en meer	-	-	-	-	-	-	-	-	-	-
Totaal	8 750	11 409	12 291	17 891	21 930	15 008	7 918	17 009	41 245	153 451

**Tabel 1.A.3.- TOTALE BEVOLKING: ARBEIDSSITUATIE VOLGENS
GESLACHT, LEEFTIJD EN WOONPLAATS**

WAALS GEWEST

Jaar 1992

ARBEIDSSITUATIE EN GESLACHT	Leeftijdsgroepen											Alge- meen totaal
	- 20 jaar	20 - 24 jaar	25 - 29 jaar	30 - 34 jaar	35 - 39 jaar	40 - 44 jaar	45 - 49 jaar	50 - 54 jaar	55 - 59 jaar	60 - 64 jaar	65 jaar en meer	
Militaire/burgerdienst												
Mannen	2 892	6 820	1 211	-	-	-	-	-	-	-	-	10 923
Vrouwen	-	-	-	-	-	-	-	-	-	-	-	-
Totaal	2 892	6 820	1 211	-	-	-	-	-	-	-	-	10 923
Met betrekking (uitgeoefend)												
Mannen	8 046	54 528	100 755	107 737	105 841	105 634	74 263	54 470	33 650	15 775	5 415	666 114
Vrouwen	3 217	47 449	71 585	73 159	74 192	66 719	42 414	27 672	15 443	5 673	2 746	430 269
Totaal	11 263	101 977	172 340	180 896	180 033	172 353	116 677	82 142	49 093	21 448	8 161	1 096 383
Met betrekking (niet uitgeoefend)												
Mannen	115	1 016	2 288	2 102	3 536	3 244	3 321	2 277	1 689	408	128	20 124
Vrouwen	-	2 913	4 951	7 171	2 930	2 376	1 926	1 288	968	120	-	24 643
Totaal	115	3 929	7 239	9 273	6 466	5 620	5 247	3 565	2 657	528	128	44 767
Met betrekking (nog te beginnen betrekking)												
Mannen	-	78	84	-	-	-	-	-	65	-	-	227
Vrouwen	-	-	-	-	-	-	80	-	-	-	-	80
Totaal	-	78	84	-	-	-	80	-	65	-	-	307
Werkloos (volgens antwoord)												
Mannen	2 881	13 295	13 454	11 592	8 530	7 257	8 133	5 546	7 061	4 280	-	82 029
Vrouwen	2 804	19 883	24 972	16 879	11 931	10 467	7 032	6 849	5 656	83	323	106 879
Totaal	5 685	33 178	38 426	28 471	20 461	17 724	15 165	12 395	12 717	4 363	323	188 908
Student, leerling (+ 15 jaar)												
Mannen	96 823	40 215	3 074	765	296	-	-	-	167	-	-	141 340
Vrouwen	98 651	36 162	1 601	360	88	-	-	-	-	-	-	136 862
Totaal	195 474	76 377	4 675	1 125	384	-	-	-	167	-	-	278 202
Niet-aktief (15 - 64 jaar)												
Mannen	1 237	3 519	4 940	5 938	5 694	6 726	7 490	18 457	41 247	68 002	-	163 250
Vrouwen	2 202	7 935	17 619	27 505	32 197	39 909	41 607	48 095	68 251	93 883	-	379 203
Totaal	3 439	11 454	22 559	33 443	37 891	46 635	49 097	66 552	109 498	161 885	-	542 453
Niet-aktief (+ 65 jaar)												
Mannen	-	-	-	-	-	-	-	-	-	-	190 097	190 097
Vrouwen	-	-	-	-	-	-	-	-	-	-	310 108	310 108
Totaal	-	-	-	-	-	-	-	-	-	-	500 205	500 205
Totaal												
Mannen	111 994	119 471	125 806	128 134	123 897	122 861	93 207	80 750	83 879	88 465	195 640	1 274 104
Vrouwen	106 874	114 342	120 728	125 074	121 338	119 471	93 059	83 904	90 318	99 759	313 177	1 388 044
Totaal	218 868	233 813	246 534	253 208	245 235	242 332	186 266	164 654	174 197	188 224	508 817	2 662 148
Niet-aktief (- 15 jaar)												
Mannen	314 290	-	-	-	-	-	-	-	-	-	-	314 290
Vrouwen	299 642	-	-	-	-	-	-	-	-	-	-	299 642
Totaal	613 932	-	-	-	-	-	-	-	-	-	-	613 932
Algemeen totaal												
Mannen	426 284	119 471	125 806	128 134	123 897	122 861	93 207	80 750	83 879	88 465	195 640	1 588 394
Vrouwen	406 516	114 342	120 728	125 074	121 338	119 471	93 059	83 904	90 318	99 759	313 177	1 687 686
Totaal	832 800	233 813	246 534	253 208	245 235	242 332	186 266	164 654	174 197	188 224	508 817	3 276 080
Werkloos (I.B.A)												
Mannen	2 696	13 718	13 434	11 513	8 067	5 707	6 411	1 833	2 212	905	119	66 615
Vrouwen	3 005	18 144	16 894	13 079	10 498	8 503	4 766	2 744	1 334	220	117	79 304
Totaal	5 701	31 862	30 328	24 592	18 565	14 210	11 177	4 577	3 546	1 125	236	145 919

**Tabel 2.A.1.- TOTALE BEVOLKING: OVERZICHT VOLGENS EKONOMISCHE ACTIVITEIT (EN STATUUT)
VOLGENS GESLACHT, LEEFTIJD EN WOONPLAATS (vervolg)**

WAALS GEWEST

ECONOMISCHE ACTIVITEIT STATUUT EN GESLACHT	Leeftijdsgroepen											Alge meen totaal
	0 - 19 jaar	20 - 24 jaar	25 - 29 jaar	30 - 34 jaar	35 - 39 jaar	40 - 44 jaar	45 - 49 jaar	50 - 54 jaar	55 - 59 jaar	60 - 64 jaar	65 jaar en meer	
Niet-aktieven:												
10. Student - scholier												
Mannen	96 371	40 067	3 074	765	296	-	-	-	167	-	-	140 740
Vrouwen	98 483	35 614	1 449	360	88	-	-	-	-	-	-	135 994
Totaal	194 854	75 681	4 523	1 125	384	-	-	-	167	-	-	276 734
11. Gepensioneerd												
Mannen	-	-	-	-	48	378	792	3 061	10 601	33 082	188 346	236 308
Vrouwen	-	-	-	-	906	1 771	2 510	5 821	12 164	51 966	233 320	308 458
Totaal	-	-	-	-	954	2 149	3 302	8 882	22 765	85 048	421 666	544 766
12. Vervroegd pensioen												
Mannen	-	-	-	-	-	-	137	6 105	16 269	21 579	-	44 090
Vrouwen	-	-	-	-	-	-	64	1 731	4 249	1 521	-	7 565
Totaal	-	-	-	-	-	-	201	7 836	20 518	23 100	-	51 655
13. Werkonbekwaam												
Mannen	130	1 211	1 963	3 270	4 022	4 945	5 704	8 308	12 992	12 868	1 498	56 911
Vrouwen	137	1 053	2 524	2 067	3 508	4 636	4 606	4 749	7 263	1 052	1 806	33 401
Totaal	267	2 264	4 487	5 337	7 530	9 581	10 310	13 057	20 255	13 920	3 304	90 312
14. Huishouding												
Mannen	-	-	-	-	-	-	-	-	-	-	-	-
Vrouwen	810	3 791	11 329	20 864	24 387	31 151	32 983	33 842	43 121	38 209	70 815	311 302
Totaal	810	3 791	11 329	20 864	24 387	31 151	32 983	33 842	43 121	38 209	70 815	311 302
15. Andere niet-aktieven												
Mannen	1 286	1 575	2 382	2 183	1 939	2 772	2 312	4 566	6 162	3 846	135	29 158
Vrouwen	1 002	4 173	10 209	6 435	4 504	4 089	3 794	6 060	5 641	1 002	4 371	51 280
Totaal	2 288	5 748	12 591	8 618	6 443	6 861	6 106	10 626	11 803	4 848	4 506	80 438
Totaal 10/15												
Mannen	97 787	42 853	7 419	6 218	6 305	8 095	8 945	22 040	46 191	71 375	189 979	507 207
Vrouwen	100 432	44 631	25 511	29 726	33 393	41 647	43 957	52 203	72 438	93 750	310 312	848 000
Totaal	198 219	87 484	32 930	35 944	39 698	49 742	52 902	74 243	118 629	165 125	500 291	1 355 207
16. Kind - dan 15 jaar												
Mannen	314 290	-	-	-	-	-	-	-	-	-	-	314 290
Vrouwen	299 642	-	-	-	-	-	-	-	-	-	-	299 642
Totaal	613 932	-	-	-	-	-	-	-	-	-	-	613 932
Totaal 1/16												
Mannen	426 284	119 398	125 728	128 130	123 905	122 869	93 214	80 758	83 821	88 463	195 639	1 588 209
Vrouwen	406 515	114 338	120 727	125 075	121 346	119 489	92 988	83 913	90 319	99 767	313 175	1 687 652
Totaal	832 799	233 736	246 455	253 205	245 251	242 358	186 202	164 671	174 140	188 230	508 814	3 275 861
Nog te beginnen betrekking												
Mannen	-	78	84	-	-	-	-	-	65	-	-	227
Vrouwen	-	-	-	-	-	-	80	-	-	-	-	80
Totaal	-	78	84	-	-	-	80	-	65	-	-	307
Algemeen totaal												
Mannen	426 284	119 476	125 812	128 130	123 905	122 869	93 214	80 758	83 886	88 463	195 639	1 588 436
Vrouwen	406 515	114 338	120 727	125 075	121 346	119 489	93 068	83 913	90 319	99 767	313 175	1 687 732
Totaal	832 799	233 814	246 539	253 205	245 251	242 358	186 282	164 671	174 205	188 230	508 814	3 276 168

**Tabel 1.E.1.- BEVOLKING VAN 15 JAAR EN OUDER: NIVEAU VAN HET BEHAALD
ONDERWIJSDIPLOMA VOLGENS GESLACHT, LEEFTIJD EN WOONPLAATS**

WAALS GEWEST

Jaar 1992

DIPLOMA EN GESLACHT	Leeftijdsgroepen											Alge- meen totaal
	15 - 19 jaar	20 - 24 jaar	25 - 29 jaar	30 - 34 jaar	35 - 39 jaar	40 - 44 jaar	45 - 49 jaar	50 - 54 jaar	55 - 59 jaar	60 - 64 jaar	65 jaar en meer	
Lager onderwijs of geen												
Mannen	27 218	9 984	17 415	21 608	24 641	25 299	24 230	27 433	36 776	46 101	117 352	378 057
Vrouwen	22 380	7 429	17 113	17 330	23 590	27 013	30 534	32 535	46 202	58 411	226 445	508 982
Totaal	49 598	17 413	34 528	38 938	48 231	52 312	54 764	59 968	82 978	104 512	343 797	887 039
Secundair onderwijs, lagere graad												
Mannen	67 039	35 525	37 872	40 954	37 632	35 577	28 268	22 491	21 151	23 042	38 565	388 116
Vrouwen	62 650	26 051	33 940	38 080	38 786	37 240	27 522	26 772	24 266	26 941	56 506	398 754
Totaal	129 689	61 576	71 812	79 034	76 418	72 817	55 790	49 263	45 417	49 983	95 071	786 870
Secundair onderwijs hogere graad												
Mannen	17 640	63 479	42 873	39 541	37 198	32 529	20 225	13 850	14 224	11 947	20 681	314 187
Vrouwen	21 555	59 493	36 795	37 343	30 497	30 924	18 238	10 610	10 865	8 875	17 688	282 883
Totaal	39 195	122 972	79 668	76 884	67 695	63 453	38 463	24 460	25 089	20 822	38 369	597 070
Hoger niet universitair onderwijs K.T.												
Mannen	99	7 644	15 235	13 427	10 659	13 565	8 914	6 923	5 702	2 812	7 316	92 296
Vrouwen	152	16 314	23 371	21 551	19 493	16 238	12 742	11 108	7 301	4 011	9 697	141 978
Totaal	251	23 958	38 606	34 978	30 152	29 803	21 656	18 031	13 003	6 823	17 013	234 274
Hoger niet universitair onderwijs L.T.												
Mannen	-	1 085	3 196	3 106	3 390	3 795	3 404	2 901	1 845	1 108	2 895	26 725
Vrouwen	137	2 629	3 303	3 977	4 000	2 665	1 607	681	846	727	1 491	22 063
Totaal	137	3 714	6 499	7 083	7 390	6 460	5 011	3 582	2 691	1 835	4 386	48 788
Universitair onderwijs												
Mannen	-	1 755	9 215	9 496	10 382	12 103	8 163	7 157	4 181	3 457	8 830	74 739
Vrouwen	-	2 427	6 203	6 794	4 975	5 396	2 425	2 202	841	791	1 352	33 406
Totaal	-	4 182	15 418	16 290	15 357	17 499	10 588	9 359	5 022	4 248	10 182	108 145
Totaal												
Mannen	111 996	119 472	125 806	128 132	123 902	122 868	93 204	80 755	83 879	88 467	195 639	1 274 120
Vrouwen	106 874	114 343	120 725	125 075	121 341	119 476	93 068	83 908	90 321	99 756	313 179	1 388 066
Totaal	218 870	233 815	246 531	253 207	245 243	242 344	186 272	164 663	174 200	188 223	508 818	2 662 186

**Tabel 1.F.1.- BEVOLKING VAN 15 JAAR EN OUDER: DE ARBEIDSSITUATIE EEN JAAR VOOR
DE ENQUETE VOLGENS GESLACHT, LEEFTIJD EN WOONPLAATS**

WAALS GEWEST

Jaar 1992

ARBEIDSSITUATIE EN GESLACHT	Leeftijdsgroepen											Alge- meen totaal
	15 - 19 jaar	20 - 24 jaar	25 - 29 jaar	30 - 34 jaar	35 - 39 jaar	40 - 44 jaar	45 - 49 jaar	50 - 54 jaar	55 - 59 jaar	60 - 64 jaar	65 jaar en meer	
A. Werkenden												
Had hetzelfde beroep												
Mannen	3 856	37 288	89 332	103 009	103 698	106 323	75 273	55 659	34 324	15 761	5 543	630 066
Vrouwen	1 110	34 448	67 484	73 983	72 743	65 803	42 863	28 300	16 272	5 756	2 746	411 508
Totaal	4 966	71 736	156 816	176 992	176 441	172 126	118 136	83 959	50 596	21 517	8 289	1 041 574
Had een ander beroep												
Mannen	332	4 942	6 903	4 553	4 086	2 326	1 652	781	753	186	-	26 514
Vrouwen	151	2 243	3 797	2 381	2 343	1 423	533	284	-	-	-	13 155
Totaal	483	7 185	10 700	6 934	6 429	3 749	2 185	1 065	753	186	-	39 669
Zocht een betrekking												
Mannen	344	2 951	2 704	1 317	1 328	61	276	153	121	-	-	9 255
Vrouwen	159	4 934	2 881	2 187	1 051	1 217	547	251	-	-	-	13 227
Totaal	503	7 885	5 585	3 504	2 379	1 278	823	404	121	-	-	22 482
Student, scholier												
Mannen	3 403	5 069	1 844	327	-	-	-	-	-	-	-	10 643
Vrouwen	1 798	7 969	825	-	-	-	-	-	-	-	-	10 592
Totaal	5 201	13 038	2 669	327	-	-	-	-	-	-	-	21 235
Militaire-/burgerdienst												
Mannen	72	4 572	1 479	-	-	-	-	-	-	-	-	6 123
Vrouwen	-	-	-	-	-	-	-	-	-	-	-	-
Totaal	72	4 572	1 479	-	-	-	-	-	-	-	-	6 123
Andere												
Mannen	153	727	783	633	263	170	383	153	141	237	-	3 643
Vrouwen	-	765	1 551	1 778	986	656	398	124	142	37	-	6 437
Totaal	153	1 492	2 334	2 411	1 249	826	781	277	283	274	-	10 080
Totaal												
Mannen	8 160	55 549	103 045	109 839	109 375	108 880	77 584	56 746	35 339	16 184	5 543	686 244
Vrouwen	3 218	50 359	76 538	80 329	77 123	69 099	44 341	28 959	16 414	5 793	2 746	454 919
Totaal	11 378	105 908	179 583	190 168	186 498	177 979	121 925	85 705	51 753	21 977	8 289	1 141 163
B. Niet werkenden												
Zocht een betrekking												
Mannen	908	6 340	7 275	8 476	5 754	4 810	5 786	3 151	4 503	3 148	284	50 435
Vrouwen	631	10 094	14 580	10 817	7 626	6 007	4 971	4 359	3 704	319	242	63 350
Totaal	1 539	16 434	21 855	19 293	13 380	10 817	10 757	7 510	8 207	3 467	526	113 785
Student, scholier												
Mannen	98 579	45 139	5 300	677	174	-	141	-	-	-	-	150 010
Vrouwen	99 352	40 043	2 013	316	234	-	-	-	88	-	-	142 046
Totaal	197 931	85 182	7 313	993	408	-	141	-	88	-	-	292 056
Militaire-/burgerdienst												
Mannen	961	2 193	676	-	-	-	-	-	-	-	-	3 830
Vrouwen	-	-	-	-	-	-	-	-	-	-	-	-
Totaal	961	2 193	676	-	-	-	-	-	-	-	-	3 830
Andere												
Mannen	2 791	4 308	7 093	6 321	6 740	7 868	8 693	18 490	40 961	65 231	186 480	354 976
Vrouwen	3 521	10 325	22 776	30 387	34 332	42 683	42 278	48 539	68 763	91 393	308 970	703 967
Totaal	6 312	14 633	29 869	36 708	41 072	50 551	50 971	67 029	109 724	156 624	495 450	1 058 943
Had een betrekking												
Mannen	591	5 947	2 419	2 821	1 851	1 305	1 005	2 365	3 079	3 899	3 331	28 613
Vrouwen	156	3 517	4 822	3 229	2 023	1 687	1 474	2 047	1 352	2 257	1 219	23 783
Totaal	747	9 464	7 241	6 050	3 874	2 992	2 479	4 412	4 431	6 156	4 550	52 396
Totaal												
Mannen	103 830	63 927	22 763	18 295	14 519	13 983	15 625	24 006	48 543	72 278	190 095	587 864
Vrouwen	103 660	63 979	44 191	44 749	44 215	50 377	48 723	54 945	73 907	93 969	310 431	933 146
Totaal	207 490	127 906	66 954	63 044	58 734	64 360	64 348	78 951	122 450	166 247	500 526	1 521 010

**Tabel 3.A.1.- BEVOLKING VAN 15 JAAR EN OUDER: AKTIVITEITSGRAAD
VOLGENS GESLACHT, LEEFTIJD EN WOONPLAATS**

WAALS GEWEST

Jaar 1992

AKTIVITEITSGRAAD EN GESLACHT	Leeftijdsgroepen											Alge- meen totaal
	15 - 19 jaar	20 - 24 jaar	25 - 29 jaar	30 - 34 jaar	35 - 39 jaar	40 - 44 jaar	45 - 49 jaar	50 - 54 jaar	55 - 59 jaar	60 - 64 jaar	65 jaar en meer	
Beroepsbevolking												
Mannen	10 856	69 260	116 474	121 351	117 445	114 582	83 993	58 581	37 552	17 089	5 661	752 844
Vrouwen	6 222	68 508	93 427	93 408	87 619	77 595	49 107	31 704	17 749	6 013	2 863	534 215
Totaal	17 078	137 768	209 901	214 759	205 064	192 177	133 100	90 285	55 301	23 102	8 524	1 287 059
Totale bevolking												
Mannen	111 995	119 467	125 802	128 130	123 899	122 858	93 201	80 744	83 877	88 467	195 637	1 274 077
Vrouwen	106 873	114 342	120 722	125 072	121 334	119 470	93 060	83 904	90 321	99 754	313 175	1 388 027
Totaal	218 868	233 809	246 524	253 202	245 233	242 328	186 261	164 648	174 198	188 221	508 812	2 662 104
Aktiviteitsgraad												
Mannen	9,7	58,0	92,6	94,7	94,8	93,3	90,1	72,6	44,8	19,3	2,9	59,1
Vrouwen	5,8	59,9	77,4	74,7	72,2	64,9	52,8	37,8	19,7	6,0	0,9	38,5
Totaal	7,8	58,9	85,1	84,8	83,6	79,3	71,5	54,8	31,7	12,3	1,7	48,3

**Tabel 3.A.2.- BEVOLKING VAN 15 JAAR EN OUDER: AKTIVITEITSGRAAD VAN DE MANNEN
VOLGENS LEEFTIJD, BURGERLIJKE STAAT EN WOONPLAATS**

WAALS GEWEST

Jaar 1992

BURGERLIJKE STAAT	Leeftijdsgroepen						Alge- meen totaal	
	15 - 24 jaar	25 - 34 jaar	35 - 44 jaar	45 - 54 jaar	55 - 64 jaar	65 jaar en meer		
Beroepsbevolking								
Ongehuwd		69 221	82 928	24 081	8 019	2 551	377	187 177
Gehuwd		10 897	147 361	187 117	122 154	47 305	4 203	519 037
Weduwnaar		-	174	1 109	1 905	2 496	939	6 623
Gescheiden		-	7 361	19 718	10 494	2 288	142	40 003
Totaal		80 118	237 824	232 025	142 572	54 640	5 661	752 840
Totale bevolking								
Ongehuwd		220 187	94 678	28 220	10 807	10 442	10 368	374 702
Gehuwd		11 127	151 380	195 039	146 196	145 528	147 264	796 534
Weduwnaar		-	174	1 109	2 538	8 177	31 828	43 826
Gescheiden		152	7 704	22 386	14 402	8 197	6 176	59 017
Totaal		231 466	253 936	246 754	173 943	172 344	195 636	1 274 079
Aktiviteitsgraad								
Ongehuwd		31,4	87,6	85,3	74,2	24,4	3,6	50,0
Gehuwd		97,9	97,3	95,9	83,6	32,5	2,9	65,2
Weduwnaar		-	100,0	100,0	75,1	30,5	3,0	15,1
Gescheiden		-	95,5	88,1	72,9	27,9	2,3	67,8
Totaal		34,6	93,7	94,0	82,0	31,7	2,9	59,1

**Tabel 3.A.3.- BEVOLKING VAN 15 JAAR EN OUDER: AKTIVITEITSGRAAD VAN DE VROUWEN
VOLGENS LEEFTIJD, BURGERLIJKE STAAT EN WOONPLAATS**

WAALS GEWEST

Jaar 1992

BURGERLIJKE STAAT	Leeftijdsgroepen						Alge- meen totaal	
	15 - 24 jaar	25 - 34 jaar	35 - 44 jaar	45 - 54 jaar	55 - 64 jaar	65 jaar en meer		
Beroepsbevolking								
Ongehuwd		53 205	49 029	15 977	3 588	1 964	196	123 959
Gehuwd		21 162	129 311	125 456	62 854	17 851	1 422	358 056
Weduwnaar		152	738	4 073	4 659	1 871	1 181	12 674
Gescheiden		210	7 753	19 711	9 708	2 074	63	39 519
Totaal		74 729	186 831	165 217	80 809	23 760	2 862	534 208
Totale bevolking								
Ongehuwd		192 387	57 813	18 727	5 839	7 962	15 358	298 086
Gehuwd		28 364	176 304	189 983	143 167	138 858	121 110	797 786
Weduwnaar		152	1 654	7 385	13 498	33 775	166 595	223 059
Gescheiden		313	10 017	24 713	14 466	9 479	10 119	69 107
Totaal		221 216	245 788	240 808	176 970	190 074	313 182	1 388 038
Aktiviteitsgraad								
Ongehuwd		27,7	84,8	85,3	61,4	24,7	1,3	41,6
Gehuwd		74,6	73,3	66,0	43,9	12,9	1,2	44,9
Weduwnaar		100,0	44,6	55,2	34,5	5,5	0,7	5,7
Gescheiden		67,1	77,4	79,8	67,1	21,9	0,6	57,2
Totaal		33,8	76,0	68,6	45,7	12,5	0,9	38,5

**Tabel 1.B.3.- PERSONEN MET EEN BETREKKING: DE GEWONE WEKELIJKSE ARBEIDSDUUR
VOLGENS GESLACHT, LEEFTIJD EN WOONPLAATS**

WAALS GEWEST

Jaar 1992

GEWONE WEKELIJKSE ARBEIDSDUUR EN GESLACHT	Leeftijdsgroepen											Alge- meen totaal
	15 - 19 jaar	20 - 24 jaar	25 - 29 jaar	30 - 34 jaar	35 - 39 jaar	40 - 44 jaar	45 - 49 jaar	50 - 54 jaar	55 - 59 jaar	60 - 64 jaar	65 jaar en meer	
1 tot 10 uren												
Mannen	-	230	84	-	504	-	-	76	122	250	604	1 870
Vrouwen	-	1 490	911	1 702	2 758	1 845	1 037	1 544	1 102	289	85	12 763
Totaal	-	1 720	995	1 702	3 262	1 845	1 037	1 620	1 224	539	689	14 633
11 tot 20 uren												
Mannen	544	1 933	1 958	1 221	1 066	2 019	1 154	1 903	910	606	502	13 816
Vrouwen	288	10 973	16 001	19 030	14 357	11 654	8 206	4 970	3 079	781	114	89 453
Totaal	832	12 906	17 959	20 251	15 423	13 673	9 360	6 873	3 989	1 387	616	103 269
21 tot 30 uren												
Mannen	1 901	884	2 152	2 083	2 579	3 692	3 231	2 838	1 913	753	309	22 335
Vrouwen	1 069	6 439	8 208	11 923	11 673	10 757	7 428	5 454	1 695	802	301	65 749
Totaal	2 970	7 323	10 360	14 006	14 252	14 449	10 659	8 292	3 608	1 555	610	88 084
31 tot 32 uren												
Mannen	845	326	577	235	274	519	294	253	-	41	-	3 364
Vrouwen	133	1 001	1 004	1 268	1 985	721	1 449	429	246	-	139	8 375
Totaal	978	1 327	1 581	1 503	2 259	1 240	1 743	682	246	41	139	11 739
33 tot 34 uren												
Mannen	-	-	159	402	340	527	137	76	-	-	-	1 641
Vrouwen	-	245	498	165	455	241	246	363	51	-	-	2 264
Totaal	-	245	657	567	795	768	383	439	51	-	-	3 905
35 tot 36 uren												
Mannen	346	2 716	4 373	6 669	6 398	6 446	4 991	2 823	1 235	924	40	36 961
Vrouwen	144	1 974	3 357	4 971	4 438	4 516	2 753	2 176	1 116	299	-	25 744
Totaal	490	4 690	7 730	11 640	10 836	10 962	7 744	4 999	2 351	1 223	40	62 705
37 tot 38 uren												
Mannen	2 777	25 951	47 362	51 130	54 854	48 463	36 338	23 382	13 769	5 050	135	309 211
Vrouwen	902	14 820	25 657	23 180	23 383	22 007	11 387	4 396	2 386	1 075	177	129 370
Totaal	3 679	40 771	73 019	74 310	78 237	70 470	47 725	27 778	16 155	6 125	312	438 581
39 tot 40 uren												
Mannen	1 585	17 845	30 412	24 749	23 168	21 923	15 252	9 856	4 854	2 251	1 037	152 932
Vrouwen	525	10 342	12 453	10 184	9 889	9 548	4 602	2 683	2 026	277	573	63 102
Totaal	2 110	28 187	42 865	34 933	33 057	31 471	19 854	12 539	6 880	2 528	1 610	216 034
41 tot 98 uren												
Mannen	162	5 090	14 567	21 002	19 411	23 218	15 272	13 579	10 941	5 543	2 530	131 315
Vrouwen	156	2 627	7 654	7 105	7 181	7 179	5 755	6 322	4 379	1 735	1 218	51 311
Totaal	318	7 717	22 221	28 107	26 592	30 397	21 027	19 901	15 320	7 278	3 748	182 626
Totaal												
Mannen	8 160	54 975	101 644	107 491	108 594	106 807	76 689	54 786	33 744	15 418	5 157	673 445
Vrouwen	3 217	49 911	75 743	79 528	76 119	68 468	42 863	28 337	16 080	5 258	2 607	448 131
Totaal	11 377	104 886	177 387	187 019	184 713	175 275	119 532	83 123	49 824	20 676	7 764	1 121 576
Sterk variërend												
Mannen	-	570	1 402	2 350	788	2 080	919	1 965	1 598	763	384	12 819
Vrouwen	-	451	798	800	1 008	638	1 487	635	327	539	139	6 822
Totaal	-	1 021	2 200	3 150	1 796	2 718	2 406	2 600	1 925	1 302	523	19 641
Algemeen totaal												
Mannen	8 160	55 545	103 046	109 841	109 382	108 887	77 588	56 751	35 342	16 181	5 541	686 264
Vrouwen	3 217	50 362	76 541	80 328	77 127	69 106	44 350	28 972	16 407	5 797	2 746	454 953
Totaal	11 377	105 907	179 587	190 169	186 509	177 993	121 938	85 723	51 749	21 978	8 287	1 141 217

**Tabel 4.A.2.- PERSONEN MET EEN BETREKKING: GEWONE WEKELIJKSE ARBEIDSDUUR
VOLGENS GESLACHT, BEROEPSKLASSE EN WOONPLAATS**

WAALS GEWEST

Jaar 1992

GEWONE WEKELIJKSE ARBEIDSDUUR EN GESLACHT	Beroepsklasse									Alge- meen totaal	
	I.S.C.O. 1	I.S.C.O. 2	I.S.C.O. 3	I.S.C.O. 4	I.S.C.O. 5	I.S.C.O. 6	I.S.C.O. 7/8/9	I.S.C.O. 9A	Totaal		Beschutte werkpl.
1 tot 10 uren											
Mannen	735	-	122	-	242	76	694	-	1 869	-	1 869
Vrouwen	4 558	207	1 247	1 381	4 262	303	803	-	12 761	-	12 761
Totaal	5 293	207	1 369	1 381	4 504	379	1 497	-	14 630	-	14 630
11 tot 20 uren											
Mannen	4 994	435	700	267	2 542	534	4 351	-	13 823	-	13 823
Vrouwen	28 468	478	20 841	11 791	22 494	1 221	4 154	-	89 447	-	89 447
Totaal	33 462	913	21 541	12 058	25 036	1 755	8 505	-	103 270	-	103 270
21 tot 30 uren											
Mannen	15 943	60	536	571	1 362	500	3 361	-	22 333	-	22 333
Vrouwen	35 935	399	8 291	7 941	9 403	1 444	2 339	-	65 752	-	65 752
Totaal	51 878	459	8 827	8 512	10 765	1 944	5 700	-	88 085	-	88 085
31 tot 32 uren											
Mannen	2 014	84	-	-	-	-	1 265	-	3 363	-	3 363
Vrouwen	3 534	220	1 978	685	1 733	-	222	-	8 372	-	8 372
Totaal	5 548	304	1 978	685	1 733	-	1 487	-	11 735	-	11 735
33 tot 34 uren											
Mannen	847	84	315	-	236	-	159	-	1 641	-	1 641
Vrouwen	918	-	847	230	130	-	139	-	2 264	-	2 264
Totaal	1 765	84	1 162	230	366	-	298	-	3 905	-	3 905
35 tot 36 uren											
Mannen	6 177	1 605	8 359	1 544	1 796	271	17 089	115	36 956	-	36 956
Vrouwen	7 443	428	10 489	3 045	1 535	816	1 985	-	25 741	-	25 741
Totaal	13 620	2 033	18 848	4 589	3 331	1 087	19 074	115	62 697	-	62 697
37 tot 38 uren											
Mannen	48 347	8 012	61 010	9 883	19 359	2 699	147 092	12 815	309 217	-	309 217
Vrouwen	34 263	1 997	59 955	6 604	12 949	144	13 334	120	129 366	-	129 366
Totaal	82 610	10 009	120 965	16 487	32 308	2 843	160 426	12 935	438 583	-	438 583
39 tot 40 uren											
Mannen	22 413	5 533	10 745	7 303	7 089	2 670	95 180	1 948	152 881	54	152 935
Vrouwen	17 724	2 021	16 423	10 111	7 355	1 949	7 525	-	63 108	-	63 108
Totaal	40 137	7 554	27 168	17 414	14 444	4 619	102 705	1 948	215 989	54	216 043
41 tot 98 uren											
Mannen	30 308	11 730	3 651	29 665	9 987	16 685	28 764	521	131 311	-	131 311
Vrouwen	10 094	1 693	2 066	19 855	9 448	6 037	2 115	-	51 308	-	51 308
Totaal	40 402	13 423	5 717	49 520	19 435	22 722	30 879	521	182 619	-	182 619
Totaal											
Mannen	131 778	27 543	85 438	49 233	42 613	23 435	297 955	15 399	673 394	54	673 448
Vrouwen	142 937	7 443	122 137	61 643	69 309	11 914	32 616	120	448 119	-	448 119
Totaal	274 715	34 986	207 575	110 876	111 922	35 349	330 571	15 519	1 121 513	54	1 121 567
Sterk variërend											
Mannen	2 307	1 070	137	2 276	1 528	3 010	2 494	-	12 822	-	12 822
Vrouwen	2 022	186	309	1 380	1 577	1 134	213	-	6 821	-	6 821
Totaal	4 329	1 256	446	3 656	3 105	4 144	2 707	-	19 643	-	19 643
Algemeen totaal											
Mannen	134 085	28 613	85 575	51 509	44 141	26 445	300 449	15 399	686 216	54	686 270
Vrouwen	144 959	7 629	122 446	63 023	70 886	13 048	32 829	120	454 940	-	454 940
Totaal	279 044	36 242	208 021	114 532	115 027	39 493	333 278	15 519	1 141 156	54	1 141 210

**Tabel 4.B.2.- PERSONEN MET EEN BETREKING: GEWONE WEKELIJKE ARBEIDSDUUR
VOLGENS GESLACHT, BEDRIJFSTAK EN WOONPLAATS**

WAALS GEWEST

Jaar 1992

GEWONE WEKELIJKE ARBEIDSDUUR EN GESLACHT	Bedrijfstak - N.A.C.E.										Totaal
	N.A.C.E. 0	N.A.C.E. 1	N.A.C.E. 2	N.A.C.E. 3	N.A.C.E. 4	N.A.C.E. 5	N.A.C.E. 6	N.A.C.E. 7	N.A.C.E. 8	N.A.C.E. 9	
1 tot 10 uren											
Mannen	76	-	-	-	292	114	117	-	194	1 078	1 871
Vrouwen	303	-	381	-	145	690	2 384	-	1 144	7 714	12 761
Totaal	379	-	381	-	437	804	2 501	-	1 338	8 792	14 632
11 tot 20 uren											
Mannen	247	-	-	240	652	1 049	3 152	346	691	7 440	13 817
Vrouwen	1 301	273	644	968	2 790	1 470	21 163	927	5 214	54 698	89 448
Totaal	1 548	273	644	1 208	3 442	2 519	24 315	1 273	5 905	62 138	103 265
21 tot 30 uren											
Mannen	500	-	129	-	796	996	2 365	48	362	17 136	22 332
Vrouwen	1 444	136	301	259	757	145	13 469	896	2 459	45 881	65 747
Totaal	1 944	136	430	259	1 553	1 141	15 834	944	2 821	63 017	88 079
31 tot 32 uren											
Mannen	-	-	142	196	555	243	184	41	-	2 002	3 363
Vrouwen	-	-	242	50	618	-	1 093	229	522	5 618	8 372
Totaal	-	-	384	246	1 173	243	1 277	270	522	7 620	11 735
33 tot 34 uren											
Mannen	-	-	-	-	159	-	137	-	254	1 091	1 641
Vrouwen	-	-	88	-	79	-	382	241	330	1 143	2 263
Totaal	-	-	88	-	238	-	519	241	584	2 234	3 904
35 tot 36 uren											
Mannen	88	1 726	5 632	7 907	2 806	736	4 331	655	4 274	8 805	36 960
Vrouwen	816	164	1 008	1 493	801	248	5 677	352	3 875	11 308	25 742
Totaal	904	1 890	6 640	9 400	3 607	984	10 008	1 007	8 149	20 113	62 702
37 tot 38 uren											
Mannen	1 139	7 542	37 152	38 485	22 908	18 849	26 682	43 187	21 024	92 243	309 211
Vrouwen	118	635	4 185	4 771	9 596	1 293	14 688	7 052	13 985	73 040	129 363
Totaal	1 257	8 177	41 337	43 256	32 504	20 142	41 370	50 239	35 009	165 283	438 574
39 tot 40 uren											
Mannen	2 110	753	18 148	13 755	16 227	36 977	21 808	10 024	11 156	21 982	152 940
Vrouwen	1 643	144	3 574	1 896	5 280	1 220	16 097	1 094	6 460	25 701	63 109
Totaal	3 753	897	21 722	15 651	21 507	38 197	37 905	11 118	17 616	47 683	216 049
41 tot 98 uren											
Mannen	16 812	799	4 585	4 069	7 772	10 422	44 172	6 210	14 166	22 307	131 314
Vrouwen	6 129	-	-	398	2 842	172	27 381	335	1 382	12 674	51 313
Totaal	22 941	799	4 585	4 467	10 614	10 594	71 553	6 545	15 548	34 981	182 627
Totaal											
Mannen	20 972	10 820	65 788	64 652	52 167	69 386	102 948	60 511	52 121	174 084	673 449
Vrouwen	11 754	1 352	10 423	9 835	22 908	5 238	102 334	11 126	35 371	237 777	448 118
Totaal	32 726	12 172	76 211	74 487	75 075	74 624	205 282	71 637	87 492	411 861	1 121 567
Sterk variërend											
Mannen	3 010	-	-	566	316	1 297	3 657	852	1 311	1 813	12 822
Vrouwen	1 134	-	-	88	213	111	2 912	-	402	1 961	6 821
Totaal	4 144	-	-	654	529	1 408	6 569	852	1 713	3 774	19 643
Algemeen totaal											
Mannen	23 982	10 820	65 788	65 218	52 483	70 683	106 605	61 363	53 432	175 897	686 271
Vrouwen	12 888	1 352	10 423	9 923	23 121	5 349	105 246	11 126	35 773	239 738	454 939
Totaal	36 870	12 172	76 211	75 141	75 604	76 032	211 851	72 489	89 205	415 635	1 141 210

Tabel 1.B.4.- PERSONEN MET EEN BETREKKING: DE WERKELIJKE ARBEIDSDUUR TIJDENS DE REFERENTIEWEEK VOLGENS GESLACHT, LEEFTIJD EN WOONPLAATS

WAALS GEWEST

Jaar 1992

WERKELIJKE ARBEIDSDUUR EN GESLACHT	Leeftijdsgroepen											Alge- meen totaal
	15 - 19 jaar	20 - 24 jaar	25 - 29 jaar	30 - 34 jaar	35 - 39 jaar	40 - 44 jaar	45 - 49 jaar	50 - 54 jaar	55 - 59 jaar	60 - 64 jaar	65 jaar en meer	
0 uren												
Mannen	115	1 016	2 288	2 102	3 536	3 244	3 321	2 277	1 689	408	128	20 124
Vrouwen	-	2 913	4 951	7 171	2 930	2 376	1 926	1 288	968	120	-	24 643
Totaal	115	3 929	7 239	9 273	6 466	5 620	5 247	3 565	2 657	528	128	44 767
1 tot 10 uren												
Mannen	-	230	84	158	908	61	-	114	122	365	530	2 572
Vrouwen	-	1 669	975	1 656	2 758	1 539	768	1 248	1 102	446	85	12 246
Totaal	-	1 899	1 059	1 814	3 666	1 600	768	1 362	1 224	811	615	14 818
11 tot 20 uren												
Mannen	544	1 933	1 931	1 234	932	2 069	1 254	1 687	1 095	606	448	13 733
Vrouwen	288	10 396	14 804	16 037	14 265	11 494	7 499	5 226	2 923	744	114	83 790
Totaal	832	12 329	16 735	17 271	15 197	13 563	8 753	6 913	4 018	1 350	562	97 523
21 tot 30 uren												
Mannen	1 901	1 037	2 953	3 312	3 223	4 329	3 311	2 783	2 455	994	309	26 607
Vrouwen	1 069	6 178	7 037	10 879	11 049	10 550	7 439	5 413	1 240	756	301	61 911
Totaal	2 970	7 215	9 990	14 191	14 272	14 879	10 750	8 196	3 695	1 750	610	88 518
31 tot 32 uren												
Mannen	703	481	596	492	932	403	539	253	186	41	-	4 626
Vrouwen	133	1 001	1 041	1 048	1 940	856	872	351	246	-	139	7 627
Totaal	836	1 482	1 637	1 540	2 872	1 259	1 411	604	432	41	139	12 253
33 tot 34 uren												
Mannen	-	-	313	393	490	372	137	76	-	-	-	1 781
Vrouwen	-	245	356	165	601	241	246	236	51	-	-	2 141
Totaal	-	245	669	558	1 091	613	383	312	51	-	-	3 922
35 tot 36 uren												
Mannen	346	2 564	4 551	5 564	5 359	6 391	4 497	2 195	746	630	40	32 883
Vrouwen	144	1 742	3 134	4 432	4 453	4 560	2 891	2 250	1 068	299	69	25 042
Totaal	490	4 306	7 685	9 996	9 812	10 951	7 388	4 445	1 814	929	109	57 925
37 tot 38 uren												
Mannen	2 705	23 240	42 062	44 885	47 848	42 148	31 229	19 568	11 586	4 386	135	269 792
Vrouwen	902	13 095	22 571	20 671	21 119	19 504	10 870	3 486	2 223	992	-	115 433
Totaal	3 607	36 335	64 633	65 556	68 967	61 652	42 099	23 054	13 809	5 378	135	385 225
39 tot 40 uren												
Mannen	1 542	17 491	28 822	24 200	21 397	19 716	14 285	9 575	5 064	2 047	978	145 117
Vrouwen	525	9 182	12 131	9 556	8 849	9 386	4 629	2 266	1 971	397	615	59 507
Totaal	2 067	26 673	40 953	33 756	30 246	29 102	18 914	11 841	7 035	2 444	1 593	204 624
41 tot 98 uren												
Mannen	304	7 556	19 448	27 504	24 757	30 156	19 019	18 222	12 399	6 706	2 974	169 045
Vrouwen	156	3 942	9 537	8 717	9 166	8 599	7 202	7 210	4 615	2 042	1 423	62 609
Totaal	460	11 498	28 985	36 221	33 923	38 755	26 221	25 432	17 014	8 748	4 397	231 654
Totaal												
Mannen	8 160	55 548	103 048	109 844	109 382	108 889	77 592	56 750	35 342	16 183	5 542	686 280
Vrouwen	3 217	50 363	76 537	80 332	77 130	69 105	44 342	28 974	16 407	5 796	2 746	454 949
Totaal	11 377	105 911	179 585	190 176	186 512	177 994	121 934	85 724	51 749	21 979	8 288	1 141 229

**Tabel 1.B.5.- PERSONEN MET EEN UITGEOEFENDE BETREKKING: REDEN VOOR EEN AFWIJKING TUSSEN
GEWONE EN WERKELIJKE ARBEIDSDUUR VOLGENS GESLACHT, LEEFTIJD EN WOONPLAATS**

WAALS GEWEST

Jaar 1992

REDEN VAN AFWIJKING EN GESLACHT	Leeftijdsgroepen											Alge- meen totaal
	15 - 19 jaar	20 - 24 jaar	25 - 29 jaar	30 - 34 jaar	35 - 39 jaar	40 - 44 jaar	45 - 49 jaar	50 - 54 jaar	55 - 59 jaar	60 - 64 jaar	65 jaar en meer	
Meer dan gewoonlijk												
- Variabel uurrooster												
Mannen	-	525	2 424	1 967	2 065	3 301	1 555	1 844	482	353	76	14 592
Vrouwen	-	425	1 609	803	878	586	795	302	47	-	261	5 706
Totaal	-	950	4 033	2 770	2 943	3 887	2 350	2 146	529	353	337	20 298
- Flexibele werkweek												
Mannen	142	196	284	964	558	702	1 098	170	-	-	-	4 114
Vrouwen	-	-	333	-	802	332	408	-	-	-	-	1 875
Totaal	142	196	617	964	1 360	1 034	1 506	170	-	-	-	5 989
- Overuren												
Mannen	186	897	1 926	1 135	2 401	1 913	1 105	1 936	722	335	-	12 556
Vrouwen	-	218	723	503	338	782	132	326	88	-	-	3 110
Totaal	186	1 115	2 649	1 638	2 739	2 695	1 237	2 262	810	335	-	15 666
- Andere redenen												
Mannen	-	1 283	2 011	3 282	2 931	3 392	2 020	1 889	884	412	167	18 271
Vrouwen	-	1 049	648	2 183	1 389	1 804	689	1 102	225	-	-	9 089
Totaal	-	2 332	2 659	5 465	4 320	5 196	2 709	2 991	1 109	412	167	27 360
Totaal												
Mannen	328	2 901	6 645	7 348	7 955	9 308	5 778	5 839	2 088	1 100	243	49 533
Vrouwen	-	1 692	3 313	3 489	3 407	3 504	2 024	1 730	360	-	261	19 780
Totaal	328	4 593	9 958	10 837	11 362	12 812	7 802	7 569	2 448	1 100	504	69 313
Minder dan gewoonlijk												
- Slecht weer												
Mannen	-	49	-	-	405	-	-	64	-	84	-	602
Vrouwen	-	-	-	-	-	-	-	77	-	-	-	77
Totaal	-	49	-	-	405	-	-	141	-	84	-	679
- Tijdelijk werkloos												
Mannen	-	49	336	258	-	222	144	-	65	-	-	1 074
Vrouwen	-	429	142	-	-	427	-	167	-	-	-	1 165
Totaal	-	478	478	258	-	649	144	167	65	-	-	2 239
- Arbeidsconflict												
Mannen	-	-	149	-	-	-	-	-	-	115	-	264
Vrouwen	-	-	-	-	-	-	-	-	-	-	-	-
Totaal	-	-	149	-	-	-	-	-	-	115	-	264
- Onderwijs of opleiding												
Mannen	44	-	-	-	-	-	-	-	-	-	-	44
Vrouwen	-	-	-	-	-	-	-	-	-	-	-	-
Totaal	44	-	-	-	-	-	-	-	-	-	-	44
- Variabel uurrooster												
Mannen	-	99	154	515	450	744	137	368	-	-	172	2 639
Vrouwen	-	140	181	103	279	265	204	125	88	77	69	1 531
Totaal	-	239	335	618	729	1 009	341	493	88	77	241	4 170

Tabel 1.B.5.- PERSONEN MET EEN UITGEOEFENDE BETREKKING: REDEN VOOR EEN AFWIJKING TUSSEN GEWONE EN WERKELIJKE ARBEIDSDUUR VOLGENS GESLACHT, LEEFTIJD EN WOONPLAATS (vervolg)

WAALS GEWEST

REDEN VAN AFWIJKING EN GESLACHT	Leeftijdsgroepen											Algemeen totaal
	15 - 19 jaar	20 - 24 jaar	25 - 29 jaar	30 - 34 jaar	35 - 39 jaar	40 - 44 jaar	45 - 49 jaar	50 - 54 jaar	55 - 59 jaar	60 - 64 jaar	65 jaar en meer	
- Flexibele werkweek												
Mannen	-	-	535	536	505	168	281	-	338	-	-	2 363
Vrouwen	-	-	-	-	-	62	-	-	-	-	-	62
Totaal	-	-	535	536	505	230	281	-	338	-	-	2 425
- Ziekte, ongeval												
Mannen	-	-	84	257	269	131	55	38	122	-	-	956
Vrouwen	-	235	105	-	-	-	-	203	-	-	-	543
Totaal	-	235	189	257	269	131	55	241	122	-	-	1 499
- Bevallingsverlof												
Mannen	-	-	-	-	-	-	-	-	-	-	-	-
Vrouwen	-	87	-	-	-	-	-	-	-	-	-	87
Totaal	-	87	-	-	-	-	-	-	-	-	-	87
- Persoonlijke redenen												
Mannen	-	152	-	-	320	197	97	-	-	128	-	894
Vrouwen	-	-	-	144	75	442	-	-	47	120	-	828
Totaal	-	152	-	144	395	639	97	-	47	248	-	1 722
- Vakantie												
Mannen	-	56	611	1 325	784	1 098	774	205	420	115	114	5 502
Vrouwen	-	200	367	165	1 298	-	260	-	-	157	-	2 447
Totaal	-	256	978	1 490	2 082	1 098	1 034	205	420	272	114	7 949
- Begin of verandering van betrekking												
Mannen	-	-	154	-	-	-	-	-	-	-	-	154
Vrouwen	-	-	-	-	-	-	-	-	-	-	-	-
Totaal	-	-	154	-	-	-	-	-	-	-	-	154
- Einde van de betrekking												
Mannen	-	-	-	-	-	-	-	-	-	-	-	-
Vrouwen	-	-	-	-	-	-	-	-	-	-	-	-
Totaal	-	-	-	-	-	-	-	-	-	-	-	-
- Andere redenen												
Mannen	-	300	545	445	789	263	89	129	523	287	-	3 370
Vrouwen	-	230	544	433	938	49	45	125	109	-	-	2 473
Totaal	-	530	1 089	878	1 727	312	134	254	632	287	-	5 843
Totaal												
Mannen	44	705	2 568	3 336	3 522	2 823	1 577	804	1 468	729	286	17 862
Vrouwen	-	1 321	1 339	845	2 590	1 245	509	697	244	354	69	9 213
Totaal	44	2 026	3 907	4 181	6 112	4 068	2 086	1 501	1 712	1 083	355	27 075
Arbeidsduur var. sterk												
Mannen	-	570	1 402	2 350	788	2 080	919	1 965	1 598	763	384	12 819
Vrouwen	-	451	798	800	1 008	638	1 487	635	327	539	139	6 822
Totaal	-	1 021	2 200	3 150	1 796	2 718	2 406	2 600	1 925	1 302	523	19 641
Hetzelfde aantal uren												
Mannen	7 673	50 351	90 143	94 703	93 577	91 426	65 996	45 864	28 495	13 187	4 501	585 916
Vrouwen	3 217	43 988	66 136	68 026	67 187	61 338	38 398	24 615	14 512	4 778	2 277	394 472
Totaal	10 890	94 339	156 279	162 729	160 764	152 764	104 394	70 479	43 007	17 965	6 778	980 388
Algemeen totaal												
Mannen	8 045	54 527	100 758	107 737	105 842	105 637	74 270	54 472	33 649	15 779	5 414	666 130
Vrouwen	3 217	47 452	71 586	73 160	74 192	66 725	42 418	27 677	15 443	5 671	2 746	430 287
Totaal	11 262	101 979	172 344	180 897	180 034	172 362	116 688	82 149	49 092	21 450	8 160	1 096 417

**Tabel 1.B.6.- PERSONEN MET EEN BETREKKING: BEROEPSSTATUUT
VOLGENS GESLACHT, LEEFTIJD EN WOONPLAATS**

WAALS GEWEST

Jaar 1992

BEROEPSSTATUUT EN GESLACHT	Leeftijdsgroepen											Alge- meen totaal
	15 - 19 jaar	20 - 24 jaar	25 - 29 jaar	30 - 34 jaar	35 - 39 jaar	40 - 44 jaar	45 - 49 jaar	50 - 54 jaar	55 - 59 jaar	60 - 64 jaar	65 jaar en meer	
Werkgever												
Mannen	-	224	1 599	1 536	3 267	3 775	2 548	1 236	1 178	1 136	366	16 865
Vrouwen	-	152	139	549	583	271	348	-	295	119	332	2 788
Totaal	-	376	1 738	2 085	3 850	4 046	2 896	1 236	1 473	1 255	698	19 653
Zelfstandige												
Mannen	130	4 138	11 144	17 134	13 376	17 831	9 199	11 248	9 352	6 313	4 021	103 886
Vrouwen	123	2 146	6 825	6 911	7 419	7 476	5 582	4 522	3 250	1 732	1 536	47 522
Totaal	253	6 284	17 969	24 045	20 795	25 307	14 781	15 770	12 602	8 045	5 557	151 408
Arbeider												
Mannen	7 261	34 565	44 819	40 096	40 454	32 020	24 330	16 168	5 090	2 335	564	247 702
Vrouwen	2 089	13 400	12 263	12 340	13 737	11 957	6 511	4 110	2 542	536	-	79 485
Totaal	9 350	47 965	57 082	52 436	54 191	43 977	30 841	20 278	7 632	2 871	564	327 187
Bediende												
Mannen	72	9 933	25 755	23 954	24 750	27 172	19 182	14 086	7 860	3 313	187	156 264
Vrouwen	848	24 125	36 041	35 574	29 628	25 197	13 932	5 928	2 117	631	148	174 169
Totaal	920	34 058	61 796	59 528	54 378	52 369	33 114	20 014	9 977	3 944	335	330 433
Ambtenaar												
Mannen	124	5 837	18 923	26 344	27 278	27 612	22 239	13 665	11 697	2 973	403	157 095
Vrouwen	-	9 479	19 093	20 686	22 738	19 606	12 977	10 218	4 388	1 335	-	120 520
Totaal	124	15 316	38 016	47 030	50 016	47 218	35 216	23 883	16 085	4 308	403	277 615
Helper												
Mannen	576	849	805	773	258	474	89	353	169	113	-	4 459
Vrouwen	156	1 061	2 176	4 269	3 026	4 597	4 996	4 188	3 820	1 444	730	30 463
Totaal	732	1 910	2 981	5 042	3 284	5 071	5 085	4 541	3 989	1 557	730	34 922
Totaal												
Mannen	8 163	55 546	103 045	109 837	109 383	108 884	77 587	56 756	35 346	16 183	5 541	686 271
Vrouwen	3 216	50 363	76 537	80 329	77 131	69 104	44 346	28 966	16 412	5 797	2 746	454 947
Totaal	11 379	105 909	179 582	190 166	186 514	177 988	121 933	85 722	51 758	21 980	8 287	1 141 218
Nog te beginnen betrekking												
Mannen	-	78	84	-	-	-	-	-	65	-	-	227
Vrouwen	-	-	-	-	-	-	80	-	-	-	-	80
Totaal	-	78	84	-	-	-	80	-	65	-	-	307

**Tabel 2.B.1.- PERSONEN MET EEN BETREKKING: BEROEPSSTATUUT NAAR BEDRIJFSTAK,
VOLGENS GESLACHT EN WOONPLAATS**

WAALS GEWEST

Jaar 1992

BEROEPSSTATUUT EN GESLACHT	Bedrijfstak										Totaal
	N.A.C.E. 0	N.A.C.E. 1	N.A.C.E. 2	N.A.C.E. 3	N.A.C.E. 4	N.A.C.E. 5	N.A.C.E. 6	N.A.C.E. 7	N.A.C.E. 8	N.A.C.E. 9	
Werkgever											
Mannen	64	-	500	843	1 146	3 140	8 125	148	1 334	1 566	16 866
Vrouwen	-	-	-	88	431	188	1 078	127	80	796	2 788
Totaal	64	-	500	931	1 577	3 328	9 203	275	1 414	2 362	19 654
Zelfstandige											
Mannen	19 346	139	349	2 572	5 188	13 030	36 810	1 196	11 167	14 081	103 878
Vrouwen	3 161	-	132	237	2 640	199	23 320	458	3 220	14 149	47 516
Totaal	22 507	139	481	2 809	7 828	13 229	60 130	1 654	14 387	28 230	151 394
Arbeider											
Mannen	2 882	2 173	47 968	44 084	33 325	46 451	33 371	16 960	3 777	16 717	247 708
Vrouwen	343	78	3 750	4 690	11 280	651	16 365	905	2 452	38 964	79 478
Totaal	3 225	2 251	51 718	48 774	44 605	47 102	49 736	17 865	6 229	55 681	327 186
Bediende											
Mannen	161	6 931	16 971	17 722	12 511	6 965	26 109	8 213	35 171	25 512	156 266
Vrouwen	80	963	6 538	4 634	7 286	3 165	49 346	3 132	28 134	70 889	174 167
Totaal	241	7 894	23 509	22 356	19 797	10 130	75 455	11 345	63 305	96 401	330 433
Ambtenaar											
Mannen	131	1 577	-	-	-	664	-	34 713	1 986	118 017	157 088
Vrouwen	-	309	-	-	-	-	49	6 502	912	112 738	120 510
Totaal	131	1 886	-	-	-	664	49	41 215	2 898	230 755	277 598
Helper											
Mannen	1 398	-	-	-	307	431	2 188	135	-	-	4 459
Vrouwen	9 303	-	-	273	1 484	1 147	15 081	-	976	2 193	30 457
Totaal	10 701	-	-	273	1 791	1 578	17 269	135	976	2 193	34 916
Totaal											
Mannen	23 982	10 820	65 788	65 221	52 477	70 681	106 603	61 365	53 435	175 893	686 265
Vrouwen	12 887	1 350	10 420	9 922	23 121	5 350	105 239	11 124	35 774	239 729	454 916
Totaal	36 869	12 170	76 208	75 143	75 598	76 031	211 842	72 489	89 209	415 622	1 141 181

**Tabel 2.B.2.- PERSONEN MET EEN BETREKKING: BEROEPSSTATUUT NAAR BEDRIJFSTAK,
VOLGENS LEEFTIJD EN WOONPLAATS**

WAALS GEWEST

Jaar 1992

BEROEPSSTATUUT EN LEEFTIJD	Bedrijfstak										Totaal
	N.A.C.E. 0	N.A.C.E. 1	N.A.C.E. 2	N.A.C.E. 3	N.A.C.E. 4	N.A.C.E. 5	N.A.C.E. 6	N.A.C.E. 7	N.A.C.E. 8	N.A.C.E. 9	
Werkgever											
15 tot 24 jaar	-	-	-	-	-	78	146	-	-	152	376
25 tot 44 jaar	-	-	226	363	1 003	1 849	5 807	84	961	1 428	11 721
45 tot 64 jaar	64	-	275	454	541	1 400	2 827	64	453	783	6 861
65 jaar en meer	-	-	-	114	34	-	423	127	-	-	698
Totaal	64	-	501	931	1 578	3 327	9 203	275	1 414	2 363	19 656
Zelfstandige											
15 tot 24 jaar	1 263	-	-	78	489	647	2 308	152	432	1 169	6 538
25 tot 44 jaar	9 927	-	38	1 747	4 149	8 785	33 999	802	8 316	20 349	88 112
45 tot 64 jaar	10 520	139	443	984	2 795	3 574	21 463	701	4 531	6 047	51 197
65 jaar en meer	799	-	-	-	399	225	2 359	-	1 108	668	5 558
Totaal	22 509	139	481	2 809	7 832	13 231	60 129	1 655	14 387	28 233	151 405
Arbeider											
15 tot 24 jaar	854	394	6 059	6 126	9 237	9 114	13 260	1 083	965	10 230	57 322
25 tot 44 jaar	1 774	581	33 044	34 241	27 573	29 408	29 940	12 729	3 906	34 497	207 693
45 tot 64 jaar	597	1 276	12 612	8 408	7 798	8 468	6 333	4 053	1 358	10 710	61 613
65 jaar en meer	-	-	-	-	-	118	204	-	-	242	564
Totaal	3 225	2 251	51 715	48 775	44 608	47 108	49 737	17 865	6 229	55 679	327 192
Bediende											
15 tot 24 jaar	62	302	1 911	1 833	1 276	649	13 953	1 043	4 830	9 114	34 973
25 tot 44 jaar	99	4 579	14 149	14 698	12 649	6 776	48 945	8 219	45 755	72 198	228 067
45 tot 64 jaar	80	3 013	7 451	5 825	5 873	2 709	12 552	2 021	12 652	14 876	67 052
65 jaar en meer	-	-	-	-	-	-	-	59	63	213	335
Totaal	241	7 894	23 511	22 356	19 798	10 134	75 450	11 342	63 300	96 401	330 427
Ambtenaar											
15 tot 24 jaar	-	-	-	-	-	-	-	1 465	-	13 971	15 436
25 tot 44 jaar	-	1 081	-	-	-	311	49	30 629	2 017	148 184	182 271
45 tot 64 jaar	131	805	-	-	-	353	-	9 118	881	68 195	79 483
65 jaar en meer	-	-	-	-	-	-	-	-	-	403	403
Totaal	131	1 886	-	-	-	664	49	41 212	2 898	230 753	277 593
Helper											
15 tot 24 jaar	1 177	-	-	-	281	254	853	-	78	-	2 643
25 tot 44 jaar	3 252	-	-	160	833	912	8 893	135	545	1 649	16 379
45 tot 64 jaar	6 233	-	-	113	677	412	6 835	-	353	544	15 167
65 jaar en meer	40	-	-	-	-	-	690	-	-	-	730
Totaal	10 702	-	-	273	1 791	1 578	17 271	135	976	2 193	34 919
Totaal											
15 tot 24 jaar	3 356	696	7 970	8 037	11 283	10 742	30 520	3 743	6 305	34 636	117 288
25 tot 44 jaar	15 052	6 241	47 457	51 209	46 207	48 041	127 633	52 598	61 500	278 305	734 243
45 tot 64 jaar	17 625	5 233	20 781	15 784	17 684	16 916	50 010	15 957	20 228	101 155	281 373
65 jaar en meer	839	-	-	114	433	343	3 676	186	1 171	1 526	8 288
Totaal	36 872	12 170	76 208	75 144	75 607	76 042	211 839	72 484	89 204	415 622	1 141 192

Tabel 2.B.3.- PERSONEN MET EEN BETREKKING: BEROEPSSTATUUT NAAR DE GEWONE WEKELIJKSE ARBEIDSDUUR, VOLGENS GESLACHT EN WOONPLAATS

WAALS GEWEST

Jaar 1992

BEROEPSSTATUUT EN GESLACHT	Gewone wekelijkse arbeidsduur								Totaal	Sterk variërend
	1 - 10 uren	11 - 20 uren	21 - 30 uren	31 - 36 uren	37 - 38 uren	39 - 40 uren	41 - 42 uren	43 uren en meer		
Werkgever										
Mannen	-	94	159	316	274	1 555	333	12 832	15 563	1 302
Vrouwen	119	-	136	136	177	353	-	1 283	2 204	586
Totaal	119	94	295	452	451	1 908	333	14 115	17 767	1 888
Zelfstandige										
Mannen	448	1 693	1 867	1 000	989	11 392	142	77 269	94 800	9 082
Vrouwen	1 515	3 370	3 871	1 793	686	6 818	306	26 085	44 444	3 078
Totaal	1 963	5 063	5 738	2 793	1 675	18 210	448	103 354	139 244	12 160
Arbeider										
Mannen	610	5 914	3 233	16 716	123 308	88 719	302	8 202	247 004	692
Vrouwen	4 451	23 502	9 629	4 359	22 317	13 753	500	708	79 219	264
Totaal	5 061	29 416	12 862	21 075	145 625	102 472	802	8 910	326 223	956
Bediende										
Mannen	271	1 560	1 678	13 874	83 228	34 676	589	19 679	155 555	712
Vrouwen	1 629	37 140	20 242	16 487	67 853	26 328	263	3 838	173 780	384
Totaal	1 900	38 700	21 920	30 361	151 081	61 004	852	23 517	329 335	1 096
Ambtenaar										
Mannen	542	4 469	15 120	10 055	101 126	15 816	1 223	8 336	156 687	403
Vrouwen	3 699	21 954	28 779	11 900	37 759	10 904	414	5 105	120 514	-
Totaal	4 241	26 423	43 899	21 955	138 885	26 720	1 637	13 441	277 201	403
Helper										
Mannen	-	90	276	-	287	775	-	2 400	3 828	631
Vrouwen	1 352	3 483	3 096	1 697	571	4 945	131	12 679	27 954	2 510
Totaal	1 352	3 573	3 372	1 697	858	5 720	131	15 079	31 782	3 141
Totaal										
Mannen	1 871	13 820	22 333	41 961	309 212	152 933	2 589	128 718	673 437	12 822
Vrouwen	12 765	89 449	65 753	36 372	129 363	63 101	1 614	49 698	448 115	6 822
Totaal	14 636	103 269	88 086	78 333	438 575	216 034	4 203	178 416	1 121 552	19 644

Tabel 2.B.4.- PERSONEN MET EEN BETREKKING: BEROEPSSTATUUT NAAR DE GEWONE WEKELIJKSE ARBEIDSDUUR, VOLGENS LEEFTIJD EN WOONPLAATS

WAALS GEWEST

Jaar 1992

BEROEPSSTATUUT EN LEEFTIJD	Gewone wekelijkse arbeidsduur								Totaal	Sterk variërend
	1 - 10 uren	11 - 20 uren	21 - 30 uren	31 - 36 uren	37 - 38 uren	39 - 40 uren	41 - 42 uren	43 uren en meer		
Werkgever										
15 tot 24 jaar	-	-	-	-	-	146	-	78	224	152
25 tot 44 jaar	-	-	295	136	136	964	333	8 971	10 835	885
45 tot 64 jaar	119	94	-	316	138	671	-	4 957	6 295	565
65 jaar en meer	-	-	-	-	177	127	-	110	414	284
Totaal	119	94	295	452	451	1 908	333	14 116	17 768	1 886
Zelfstandige										
15 tot 24 jaar	-	87	450	-	-	1 211	49	3 948	5 745	791
25 tot 44 jaar	463	2 416	3 111	1 752	1 217	11 488	244	61 324	82 015	6 090
45 tot 64 jaar	1 191	2 132	1 702	861	457	4 711	38	35 066	46 158	5 037
65 jaar en meer	308	425	474	179	-	796	117	3 019	5 318	239
Totaal	1 962	5 060	5 737	2 792	1 674	18 206	448	103 357	139 236	12 157
Arbeider										
15 tot 24 jaar	355	6 435	4 357	3 932	22 800	18 793	157	486	57 315	-
25 tot 44 jaar	3 380	17 194	6 371	13 376	94 214	66 143	506	5 877	207 061	627
45 tot 64 jaar	1 159	5 663	2 137	3 764	28 605	17 305	139	2 517	61 289	329
65 jaar en meer	167	128	-	-	-	237	-	32	564	-
Totaal	5 061	29 420	12 865	21 072	145 619	102 478	802	8 912	326 229	956
Bediende										
15 tot 24 jaar	437	5 752	2 199	3 222	13 695	8 377	152	1 142	34 976	-
25 tot 44 jaar	522	27 775	16 009	21 190	104 977	41 319	303	15 089	227 184	879
45 tot 64 jaar	726	5 112	3 712	5 948	32 345	11 305	397	7 285	66 830	217
65 jaar en meer	213	63	-	-	59	-	-	-	335	-
Totaal	1 898	38 702	21 920	30 360	151 076	61 001	852	23 516	329 325	1 096
Ambtenaar										
15 tot 24 jaar	926	1 468	3 053	423	7 585	1 515	-	466	15 436	-
25 tot 44 jaar	2 748	17 705	25 588	13 733	95 129	19 614	970	6 785	182 272	-
45 tot 64 jaar	566	7 249	15 197	7 802	36 095	5 443	667	6 072	79 091	403
65 jaar en meer	-	-	60	-	76	148	-	119	403	-
Totaal	4 240	26 422	43 898	21 958	138 885	26 720	1 637	13 442	277 202	403
Helper										
15 tot 24 jaar	-	-	237	152	365	254	-	1 556	2 564	78
25 tot 44 jaar	690	2 214	1 690	342	350	2 796	-	6 914	14 996	1 385
45 tot 64 jaar	662	1 358	1 368	1 203	143	2 368	131	6 258	13 491	1 679
65 jaar en meer	-	-	76	-	-	302	-	351	729	-
Totaal	1 352	3 572	3 371	1 697	858	5 720	131	15 079	31 780	3 142
Totaal										
15 tot 24 jaar	1 718	13 742	10 296	7 729	44 445	30 296	358	7 676	116 260	1 021
25 tot 44 jaar	7 803	67 304	53 064	50 529	296 023	142 324	2 356	104 960	724 363	9 866
45 tot 64 jaar	4 423	21 608	24 116	19 894	97 783	41 803	1 372	62 155	273 154	8 230
65 jaar en meer	688	616	610	179	312	1 610	117	3 631	7 763	523
Totaal	14 632	103 270	88 086	78 331	438 563	216 033	4 203	178 422	1 121 540	19 640

Tabel 1.B.7.- PERSONEN MET EEN BETREKKING: VERDELING VOLGENS GESLACHT, LEEFTIJD, PROVINCIE EN GEWEST VAN DE WERKPLAATS

WAALS GEWEST

Jaar 1992

WERKPLAATS EN GESLACHT	Leeftijdsgroepen											Alge- meen totaal
	15 - 19 jaar	20 - 24 jaar	25 - 29 jaar	30 - 34 jaar	35 - 39 jaar	40 - 44 jaar	45 - 49 jaar	50 - 54 jaar	55 - 59 jaar	60 - 64 jaar	65 jaar en meer	
Antwerpen												
Mannen	130	529	1 282	235	374	588	601	253	126	-	-	4 118
Vrouwen	-	-	175	-	92	136	83	-	-	-	-	486
Totaal	130	529	1 457	235	466	724	684	253	126	-	-	4 604
Brabant												
Mannen	1 111	10 539	21 500	22 106	22 111	20 175	14 976	11 255	7 320	3 535	615	135 243
Vrouwen	296	8 407	14 365	14 979	12 540	11 588	8 996	4 385	1 895	530	246	78 227
Totaal	1 407	18 946	35 865	37 085	34 651	31 763	23 972	15 640	9 215	4 065	861	213 470
Henegouwen												
Mannen	2 640	16 848	28 194	33 118	33 668	34 350	24 075	14 936	9 448	3 611	1 043	201 931
Vrouwen	906	16 312	23 762	24 756	26 953	23 839	13 471	9 906	4 594	2 066	1 120	147 685
Totaal	3 546	33 160	51 956	57 874	60 621	58 189	37 546	24 842	14 042	5 677	2 163	349 616
Luik												
Mannen	2 669	14 840	28 519	31 529	31 415	30 628	22 183	15 818	10 763	4 846	2 748	195 958
Vrouwen	1 360	14 359	21 994	23 907	22 522	20 194	13 334	9 777	6 402	1 724	389	135 962
Totaal	4 029	29 199	50 513	55 436	53 937	50 822	35 517	25 595	17 165	6 570	3 137	331 920
Limburg												
Mannen	-	302	115	288	175	449	295	-	65	122	-	1 811
Vrouwen	-	152	76	-	-	-	132	-	-	-	-	360
Totaal	-	454	191	288	175	449	427	-	65	122	-	2 171
Luxemburg												
Mannen	806	3 530	6 773	6 637	5 790	5 894	4 635	4 145	3 009	1 901	503	43 623
Vrouwen	107	2 627	4 141	4 853	4 472	3 950	2 355	1 864	1 226	615	223	26 433
Totaal	913	6 157	10 914	11 490	10 262	9 844	6 990	6 009	4 235	2 516	726	70 056
Namen												
Mannen	761	5 885	10 179	11 833	13 148	11 902	7 443	7 145	3 548	2 053	637	74 534
Vrouwen	316	5 493	9 799	9 955	9 119	8 234	5 444	2 793	2 297	702	657	54 809
Totaal	1 077	11 378	19 978	21 788	22 267	20 136	12 887	9 938	5 845	2 755	1 294	129 343
Oost-Vlaanderen												
Mannen	-	140	553	170	174	816	287	567	147	43	-	2 897
Vrouwen	-	-	-	-	-	168	-	-	-	-	-	168
Totaal	-	140	553	170	174	984	287	567	147	43	-	3 065
West-Vlaanderen												
Mannen	-	735	1 143	681	258	155	815	131	-	-	-	3 918
Vrouwen	156	414	-	151	92	-	-	-	-	-	111	924
Totaal	156	1 149	1 143	832	350	155	815	131	-	-	111	4 842
Brussel												
Mannen	285	6 550	12 613	12 559	13 212	12 562	8 835	6 812	3 933	2 005	127	79 493
Vrouwen	144	4 924	8 889	8 597	5 263	6 224	4 372	2 114	785	177	-	41 489
Totaal	429	11 474	21 502	21 156	18 475	18 786	13 207	8 926	4 718	2 182	127	120 982
Vlaanderen												
Mannen	311	2 144	5 153	3 280	1 961	3 257	3 056	1 550	740	229	-	21 681
Vrouwen	232	886	478	701	899	635	411	79	-	-	111	4 432
Totaal	543	3 030	5 631	3 981	2 860	3 892	3 467	1 629	740	229	111	26 113
Wallonie												
Mannen	7 522	44 653	80 487	90 757	91 942	89 140	63 418	45 886	29 751	13 878	5 416	562 850
Vrouwen	2 765	41 950	64 942	69 300	69 624	61 249	39 030	26 533	15 629	5 459	2 635	399 116
Totaal	10 287	86 603	145 429	160 057	161 566	150 389	102 448	72 419	45 380	19 337	8 051	961 966
Het Rijk												
Mannen	8 118	53 347	98 253	106 596	107 115	104 959	75 309	54 248	34 424	16 112	5 543	664 024
Vrouwen	3 141	47 760	74 309	78 598	75 786	68 108	43 813	28 726	16 414	5 636	2 746	445 037
Totaal	11 259	101 107	172 562	185 194	182 901	173 067	119 122	82 974	50 838	21 748	8 289	1 109 061
Buitenland												
Mannen	43	2 199	4 790	3 246	2 262	3 921	2 274	2 497	915	73	-	22 220
Vrouwen	76	2 599	2 227	1 726	1 334	991	530	237	-	157	-	9 877
Totaal	119	4 798	7 017	4 972	3 596	4 912	2 804	2 734	915	230	-	32 097
Totaal												
Mannen	8 161	55 546	103 043	109 842	109 377	108 880	77 583	56 745	35 339	16 185	5 543	686 244
Vrouwen	3 217	50 359	76 536	80 324	77 120	69 099	44 343	28 963	16 414	5 793	2 746	454 914
Totaal	11 378	105 905	179 579	190 166	186 497	177 979	121 926	85 708	51 753	21 978	8 289	1 141 158
Nog te beginnen betrekking												
Mannen	-	78	84	-	-	-	-	-	65	-	-	227
Vrouwen	-	-	-	-	-	-	80	-	-	-	-	80
Totaal	-	78	84	-	-	-	80	-	65	-	-	307

**Tabel 1.B.8.- PERSONEN MET EEN BETREKKING: BEDRIJFSTAK - NACE
VOLGENS GESLACHT, LEEFTIJD EN WOONPLAATS**

WAALS GEWEST

Jaar 1992

BEDRIJFSTAK EN GESLACHT	Leeftijdsgroepen											Alge- meen totaal
	15 - 19 jaar	20 - 24 jaar	25 - 29 jaar	30 - 34 jaar	35 - 39 jaar	40 - 44 jaar	45 - 49 jaar	50 - 54 jaar	55 - 59 jaar	60 - 64 jaar	65 jaar en meer	
N.A.C.E. - 0												
Mannen	253	2 455	3 465	3 328	1 828	2 174	1 735	2 604	3 009	2 388	748	23 987
Vrouwen	156	494	669	1 512	952	1 123	1 734	2 958	1 975	1 227	91	12 891
Totaal	409	2 949	4 134	4 840	2 780	3 297	3 469	5 562	4 984	3 615	839	36 878
N.A.C.E. - 1												
Mannen	-	695	789	904	872	2 623	2 040	1 712	938	249	-	10 822
Vrouwen	-	-	-	97	407	550	132	78	88	-	-	1 352
Totaal	-	695	789	1 001	1 279	3 173	2 172	1 790	1 026	249	-	12 174
N.A.C.E. - 2												
Mannen	661	5 932	9 508	8 425	11 918	9 936	9 017	7 256	2 491	640	-	65 784
Vrouwen	-	1 376	1 542	2 921	1 968	1 239	1 008	175	192	-	-	10 421
Totaal	661	7 308	11 050	11 346	13 886	11 175	10 025	7 431	2 683	640	-	76 205
N.A.C.E. - 3												
Mannen	394	6 657	9 984	10 100	11 727	12 064	7 031	3 375	2 630	1 144	114	65 220
Vrouwen	401	587	1 427	2 286	1 915	1 706	974	403	226	-	-	9 925
Totaal	795	7 244	11 411	12 386	13 642	13 770	8 005	3 778	2 856	1 144	114	75 145
N.A.C.E. - 4												
Mannen	1 445	5 522	10 965	8 142	8 040	5 145	5 529	4 678	1 541	1 327	150	52 484
Vrouwen	792	3 523	3 182	2 903	4 480	3 351	2 392	1 452	764	-	283	23 122
Totaal	2 237	9 045	14 147	11 045	12 520	8 496	7 921	6 130	2 305	1 327	433	75 606
N.A.C.E. - 5												
Mannen	2 387	7 702	13 166	10 238	10 080	11 203	6 999	3 945	2 872	1 862	232	70 686
Vrouwen	101	550	1 073	755	909	619	460	466	189	119	111	5 352
Totaal	2 488	8 252	14 239	10 993	10 989	11 822	7 459	4 411	3 061	1 981	343	76 038
N.A.C.E. - 6												
Mannen	2 456	12 421	16 825	19 104	12 984	14 612	9 487	8 620	5 459	2 873	1 765	106 606
Vrouwen	926	14 715	21 800	13 349	14 484	14 480	10 973	5 622	5 210	1 769	1 910	105 238
Totaal	3 382	27 136	38 625	32 453	27 468	29 092	20 460	14 242	10 669	4 642	3 675	211 844
N.A.C.E. - 7												
Mannen	-	2 703	7 241	12 674	13 411	11 855	6 788	4 330	1 946	361	59	61 368
Vrouwen	-	1 041	1 762	2 273	1 773	1 612	1 091	730	591	125	127	11 125
Totaal	-	3 744	9 003	14 947	15 184	13 467	7 879	5 060	2 537	486	186	72 493
N.A.C.E. - 8												
Mannen	72	2 560	8 295	8 997	9 331	9 350	5 060	4 978	2 239	1 447	1 108	53 437
Vrouwen	151	3 522	8 187	6 554	6 245	4 544	3 663	2 182	353	312	63	35 776
Totaal	223	6 082	16 482	15 551	15 576	13 894	8 723	7 160	2 592	1 759	1 171	89 213
N.A.C.E. - 9												
Mannen	491	8 908	22 816	27 932	29 193	29 917	23 907	15 260	12 215	3 891	1 366	175 896
Vrouwen	690	24 552	36 892	47 679	43 996	39 877	21 917	14 902	6 826	2 243	161	239 735
Totaal	1 181	33 460	59 708	75 611	73 189	69 794	45 824	30 162	19 041	6 134	1 527	415 631
Totaal												
Mannen	8 159	55 555	103 054	109 844	109 384	108 879	77 593	56 758	35 340	16 182	5 542	686 290
Vrouwen	3 217	50 360	76 534	80 329	77 129	69 101	44 344	28 968	16 414	5 795	2 746	454 937
Totaal	11 376	105 915	179 588	190 173	186 513	177 980	121 937	85 726	51 754	21 977	8 288	1 141 227
Nog te beginnen betrekking												
Mannen	-	78	84	-	-	-	-	-	65	-	-	227
Vrouwen	-	-	-	-	-	-	80	-	-	-	-	80
Totaal	-	78	84	-	-	-	80	-	65	-	-	307

**Tabel 1.B.9.- PERSONEN MET EEN BETREKKING: BEROEPSKLASSE I.S.C.O
VOLGENS GESLACHT, LEEFTIJD EN WOONPLAATS**

WAALS GEWEST

Jaar 1992

BEROEPSKLASSE EN GESLACHT	Leeftijdsgroepen											Alge- meen totaal
	15 - 19 jaar	20 - 24 jaar	25 - 29 jaar	30 - 34 jaar	35 - 39 jaar	40 - 44 jaar	45 - 49 jaar	50 - 54 jaar	55 - 59 jaar	60 - 64 jaar	65 jaar en meer	
I.S.C.O. - 1												
Mannen	-	6 423	18 792	19 713	20 322	24 142	20 015	12 894	7 316	2 437	2 026	134 080
Vrouwen	36	13 946	27 926	26 764	25 608	23 936	13 684	9 122	2 969	887	76	144 954
Totaal	36	20 369	46 718	46 477	45 930	48 078	33 699	22 016	10 285	3 324	2 102	279 034
I.S.C.O. - 2												
Mannen	-	642	2 197	4 683	3 512	4 581	4 777	3 559	3 050	1 333	281	28 615
Vrouwen	-	226	782	1 539	1 632	1 093	777	604	350	178	448	7 629
Totaal	-	868	2 979	6 222	5 144	5 674	5 554	4 163	3 400	1 511	729	36 244
I.S.C.O. - 3												
Mannen	285	3 184	12 189	14 266	17 450	14 895	9 471	7 222	4 977	1 579	59	85 577
Vrouwen	252	12 382	21 564	25 236	25 182	17 552	11 241	5 592	2 246	1 193	-	122 440
Totaal	537	15 566	33 753	39 502	42 632	32 447	20 712	12 814	7 223	2 772	59	208 017
I.S.C.O. - 4												
Mannen	-	4 432	6 585	7 604	6 226	9 932	3 977	6 525	3 183	2 012	1 042	51 518
Vrouwen	1 140	9 144	11 947	8 280	7 213	9 447	5 649	3 911	3 382	1 376	1 542	63 031
Totaal	1 140	13 576	18 532	15 884	13 439	19 379	9 626	10 436	6 565	3 388	2 584	114 549
I.S.C.O. - 5												
Mannen	880	3 395	5 932	7 080	6 736	7 877	5 312	3 402	1 843	1 065	620	44 142
Vrouwen	690	8 982	8 610	12 019	11 379	11 456	7 212	5 349	4 004	778	408	70 887
Totaal	1 570	12 377	14 542	19 099	18 115	19 333	12 524	8 751	5 847	1 843	1 028	115 029
I.S.C.O. - 6												
Mannen	253	2 540	4 039	3 529	2 608	2 282	1 638	2 826	3 464	2 395	876	26 450
Vrouwen	156	494	855	1 467	978	1 123	1 774	2 912	1 975	1 227	91	13 052
Totaal	409	3 034	4 894	4 996	3 586	3 405	3 412	5 738	5 439	3 622	967	39 502
I.S.C.O. - 7/8/9												
Mannen	6 690	33 048	49 107	50 237	49 903	43 211	31 392	19 726	11 133	5 364	638	300 449
Vrouwen	943	5 188	4 852	5 023	5 017	4 498	4 010	1 478	1 484	157	181	32 831
Totaal	7 633	38 236	53 959	55 260	54 920	47 709	35 402	21 204	12 617	5 521	819	333 280
I.S.C.O. - 9A												
Mannen	52	1 891	4 202	2 734	2 628	1 912	1 004	600	377	-	-	15 400
Vrouwen	-	-	-	-	120	-	-	-	-	-	-	120
Totaal	52	1 891	4 202	2 734	2 748	1 912	1 004	600	377	-	-	15 520
Totaal												
Mannen	8 160	55 555	103 043	109 846	109 385	108 832	77 586	56 754	35 343	16 185	5 542	686 231
Vrouwen	3 217	50 362	76 536	80 328	77 129	69 105	44 347	28 968	16 410	5 796	2 746	454 944
Totaal	11 377	105 917	179 579	190 174	186 514	177 937	121 933	85 722	51 753	21 981	8 288	1 141 175
Beschutte werkplaats												
Mannen	-	-	-	-	-	54	-	-	-	-	-	54
Vrouwen	-	-	-	-	-	-	-	-	-	-	-	-
Totaal	-	-	-	-	-	54	-	-	-	-	-	54
Algemeen totaal												
Mannen	8 160	55 555	103 043	109 846	109 385	108 886	77 586	56 754	35 343	16 185	5 542	686 285
Vrouwen	3 217	50 362	76 536	80 328	77 129	69 105	44 347	28 968	16 410	5 796	2 746	454 944
Totaal	11 377	105 917	179 579	190 174	186 514	177 991	121 933	85 722	51 753	21 981	8 288	1 141 229
Nog te beginnen betrekking												
Mannen	-	78	84	-	-	-	-	-	65	-	-	227
Vrouwen	-	-	-	-	-	-	80	-	-	-	-	80
Totaal	-	78	84	-	-	-	80	-	65	-	-	307

**Tabel 2.B.11.- PERSONEN MET EEN BETREKKING: BEROEPSKLASSE NAAR BEDRIJFSTAK
VOLGENS GESLACHT EN WOONPLAATS**

WAALS GEWEST

Jaar 1992

BEROEPSKLASSE EN GESLACHT	Bedrijfstak										Totaal
	N.A.C.E. 0	N.A.C.E. 1	N.A.C.E. 2	N.A.C.E. 3	N.A.C.E. 4	N.A.C.E. 5	N.A.C.E. 6	N.A.C.E. 7	N.A.C.E. 8	N.A.C.E. 9	
I.S.C.O. - 1											
Mannen	421	3 469	9 543	9 043	3 382	3 415	7 190	4 651	19 590	73 379	134 083
Vrouwen	46	98	939	458	1 838	335	7 340	184	6 417	127 292	144 947
Totaal	467	3 567	10 482	9 501	5 220	3 750	14 530	4 835	26 007	200 671	279 030
I.S.C.O. - 2											
Mannen	170	-	1 476	2 519	1 721	4 796	2 763	1 721	6 927	6 520	28 613
Vrouwen	-	-	-	347	508	507	1 107	710	1 656	2 792	7 627
Totaal	170	-	1 476	2 866	2 229	5 303	3 870	2 431	8 583	9 312	36 240
I.S.C.O. - 3											
Mannen	-	2 779	4 661	3 779	4 104	1 695	5 326	22 732	15 844	24 661	85 581
Vrouwen	126	1 175	5 177	3 972	5 646	3 524	19 454	8 249	23 414	51 720	122 457
Totaal	126	3 954	9 838	7 751	9 750	5 219	24 780	30 981	39 258	76 381	208 038
I.S.C.O. - 4											
Mannen	-	84	1 808	2 032	2 554	451	36 670	484	6 495	937	51 515
Vrouwen	-	-	440	225	2 096	189	56 659	479	1 760	1 176	63 024
Totaal	-	84	2 248	2 257	4 650	640	93 329	963	8 255	2 113	114 539
I.S.C.O. - 5											
Mannen	91	254	640	663	350	201	14 548	840	1 586	24 965	44 138
Vrouwen	-	78	700	302	794	197	15 416	1 084	2 402	49 905	70 878
Totaal	91	332	1 340	965	1 144	398	29 964	1 924	3 988	74 870	115 016
I.S.C.O. - 6											
Mannen	23 214	-	-	-	61	174	81	-	-	2 913	26 443
Vrouwen	12 596	-	-	-	-	-	186	-	-	264	13 046
Totaal	35 810	-	-	-	61	174	267	-	-	3 177	39 489
I.S.C.O. - 7/8/9											
Mannen	84	4 231	47 660	47 184	40 314	59 946	40 028	30 933	2 996	27 070	300 446
Vrouwen	118	-	3 168	4 619	12 244	599	5 077	419	130	6 458	32 832
Totaal	202	4 231	50 828	51 803	52 558	60 545	45 105	31 352	3 126	33 528	333 278
I.S.C.O. - 9A											
Mannen	-	-	-	-	-	-	-	-	-	15 400	15 400
Vrouwen	-	-	-	-	-	-	-	-	-	120	120
Totaal	-	-	-	-	-	-	-	-	-	15 520	15 520
Totaal											
Mannen	23 980	10 817	65 788	65 220	52 486	70 678	106 606	61 361	53 438	175 845	686 219
Vrouwen	12 886	1 351	10 424	9 923	23 126	5 351	105 239	11 125	35 779	239 727	454 931
Totaal	36 866	12 168	76 212	75 143	75 612	76 029	211 845	72 486	89 217	415 572	1 141 150
Beschutte werkplaats											
Mannen	-	-	-	-	-	-	-	-	-	54	54
Vrouwen	-	-	-	-	-	-	-	-	-	-	-
Totaal	-	-	-	-	-	-	-	-	-	54	54
Algemeen totaal											
Mannen	23 980	10 817	65 788	65 220	52 486	70 678	106 606	61 361	53 438	175 899	686 273
Vrouwen	12 886	1 351	10 424	9 923	23 126	5 351	105 239	11 125	35 779	239 727	454 931
Totaal	36 866	12 168	76 212	75 143	75 612	76 029	211 845	72 486	89 217	415 626	1 141 204

**Tabel 1.B.10.- PERSONEN MET EEN BETREKKING: VOLTIJDS OF DEELTIJDS WERK
VOLGENS GESLACHT, LEEFTIJD EN WOONPLAATS**

WAALS GEWEST

Jaar 1992

VOLTIJDS OF DEELTIJDS WERK EN GESLACHT	Leeftijdsgroepen											Alge- meen totaal
	15 - 19 jaar	20 - 24 jaar	25 - 29 jaar	30 - 34 jaar	35 - 39 jaar	40 - 44 jaar	45 - 49 jaar	50 - 54 jaar	55 - 59 jaar	60 - 64 jaar	65 jaar en meer	
Voltijds werk												
Mannen	4 896	52 696	100 443	108 645	107 664	106 912	76 948	55 371	34 054	15 179	4 332	667 140
Vrouwen	1 763	34 344	54 697	52 926	51 030	50 647	31 225	20 281	11 713	4 340	2 332	315 298
Totaal	6 659	87 040	155 140	161 571	158 694	157 559	108 173	75 652	45 767	19 519	6 664	982 438
Deeltijds werk (reden)												
- Volgt onderwijs/opleid.												
Mannen	3 019	508	134	56	-	-	-	-	-	-	-	3 717
Vrouwen	1 165	-	-	235	-	-	-	-	-	-	-	1 400
Totaal	4 184	508	134	291	-	-	-	-	-	-	-	5 117
- Ziek, gehandicapt												
Mannen	-	152	-	157	334	109	137	97	253	309	-	1 548
Vrouwen	-	-	616	199	366	139	1 008	127	218	-	-	2 673
Totaal	-	152	616	356	700	248	1 145	224	471	309	-	4 221
- Geen volt. arbeid gevonden												
Mannen	44	2 188	2 031	335	737	648	180	572	383	179	-	7 297
Vrouwen	288	11 640	12 924	10 228	6 832	5 980	3 003	2 054	941	384	-	54 274
Totaal	332	13 828	14 955	10 563	7 569	6 628	3 183	2 626	1 324	563	-	61 571
- Familiale omstan- digheden												
Mannen	-	-	233	-	-	598	-	-	-	-	54	885
Vrouwen	-	2 394	6 194	13 331	13 238	8 549	5 526	3 427	1 421	615	76	54 771
Totaal	-	2 394	6 427	13 331	13 238	9 147	5 526	3 427	1 421	615	130	55 656
- Wenst geen volt. arbeid												
Mannen	-	-	50	320	493	-	-	153	131	203	413	1 763
Vrouwen	-	1 223	973	2 425	3 175	2 002	2 319	1 657	877	155	51	14 857
Totaal	-	1 223	1 023	2 745	3 668	2 002	2 319	1 810	1 008	358	464	16 620
- Geeft geen reden op												
Mannen	-	-	-	38	-	482	130	153	-	-	-	803
Vrouwen	-	211	290	-	233	470	271	205	59	-	-	1 739
Totaal	-	211	290	38	233	952	401	358	59	-	-	2 542
- Andere reden												
Mannen	202	-	149	289	150	131	186	403	518	314	745	3 087
Vrouwen	-	550	843	985	2 250	1 313	988	1 211	1 184	301	287	9 912
Totaal	202	550	992	1 274	2 400	1 444	1 174	1 614	1 702	615	1 032	12 999
Totaal (deeltijds werk)												
Mannen	3 265	2 848	2 597	1 195	1 714	1 968	633	1 378	1 285	1 005	1 212	19 100
Vrouwen	1 453	16 018	21 840	27 403	26 094	18 453	13 115	8 681	4 700	1 455	414	139 626
Totaal	4 718	18 866	24 437	28 598	27 808	20 421	13 748	10 059	5 985	2 460	1 626	158 726
Algemeen totaal												
Mannen	8 161	55 544	103 040	109 840	109 378	108 880	77 581	56 749	35 339	16 184	5 544	686 240
Vrouwen	3 216	50 362	76 537	80 329	77 124	69 100	44 340	28 962	16 413	5 795	2 746	454 924
Totaal	11 377	105 906	179 577	190 169	186 502	177 980	121 921	85 711	51 752	21 979	8 290	1 141 164
Nog te beginnen betrekking												
Mannen	-	78	84	-	-	-	-	-	65	-	-	227
Vrouwen	-	-	-	-	-	-	80	-	-	-	-	80
Totaal	-	78	84	-	-	-	80	-	65	-	-	307

**Tabel 2.B.15.- PERSONEN MET EEN BETREKKING: VOLTIJDS OF DEELTIJDS WERK
NAAR BEDRIJFSTAK VOLGENS LEEFTIJD EN WOONPLAATS**

WAALS GEWEST

Jaar 1992

VOLTIJDS OF DEELTIJDS WERK EN LEEFTIJD	Bedrijfstak										Totaal
	N.A.C.E. 0	N.A.C.E. 1	N.A.C.E. 2	N.A.C.E. 3	N.A.C.E. 4	N.A.C.E. 5	N.A.C.E. 6	N.A.C.E. 7	N.A.C.E. 8	N.A.C.E. 9	
Voltime werk											
15 tot 24 jaar	3 267	695	7 874	7 794	9 898	9 204	20 405	3 479	5 550	25 537	93 703
25 tot 44 jaar	14 333	5 910	46 026	50 129	43 447	46 553	102 724	51 567	55 440	216 826	632 955
45 tot 64 jaar	15 227	5 155	20 520	15 568	16 260	16 011	43 824	14 957	17 392	84 193	249 107
65 jaar en meer	563	-	-	114	294	229	3 592	186	743	940	6 661
Totaal	33 390	11 760	74 420	73 605	69 899	71 997	170 545	70 189	79 125	327 496	982 426
Deelttime werk											
15 tot 24 jaar	91	-	96	244	1 380	1 538	10 117	265	757	9 097	23 585
25 tot 44 jaar	719	331	1 430	1 075	2 757	1 483	24 907	1 029	6 059	61 472	101 262
45 tot 64 jaar	2 397	78	261	212	1 423	900	6 187	1 001	2 835	16 961	32 255
65 jaar en meer	275	-	-	-	139	114	84	-	427	585	1 624
Totaal	3 482	409	1 787	1 531	5 699	4 035	41 295	2 295	10 078	88 115	158 726
Totaal											
15 tot 24 jaar	3 358	695	7 970	8 038	11 278	10 742	30 522	3 744	6 307	34 634	117 288
25 tot 44 jaar	15 052	6 241	47 456	51 204	46 204	48 036	127 631	52 596	61 499	278 298	734 217
45 tot 64 jaar	17 624	5 233	20 781	15 780	17 683	16 911	50 011	15 958	20 227	101 154	281 362
65 jaar en meer	838	-	-	114	433	343	3 676	186	1 170	1 525	8 285
Totaal	36 872	12 169	76 207	75 136	75 598	76 032	211 840	72 484	89 203	415 611	1 141 152

**Tabel 4.A.1.- PERSONEN MET EEN BETREKKING: VOLTIJDS OF DEELTIJDS WERK
VOLGENS GESLACHT, BEROEPSKLASSE EN WOONPLAATS**

WAALS GEWEST

Jaar 1992

VOLTIJDS OF DEELTIJDS WERK EN GESLACHT	Beroepsklasse									Alge- meen totaal	
	I.S.C.O. 1	I.S.C.O. 2	I.S.C.O. 3	I.S.C.O. 4	I.S.C.O. 5	I.S.C.O. 6	I.S.C.O. 7/8/9	I.S.C.O. 9A	Totaal		Beschutte werkpl.
Voltijds werk											
Mannen	129 724	28 326	84 215	50 947	40 809	25 285	292 378	15 400	667 084	54	667 138
Vrouwen	103 459	6 484	90 726	43 045	35 532	10 515	25 411	120	315 292	-	315 292
Totaal	233 183	34 810	174 941	93 992	76 341	35 800	317 789	15 520	982 376	54	982 430
Deeltijds werk (reden)											
- Volgt onderwijs/opleid.											
Mannen	183	-	50	-	502	91	2 892	-	3 718	-	3 718
Vrouwen	-	-	149	688	527	-	36	-	1 400	-	1 400
Totaal	183	-	199	688	1 029	91	2 928	-	5 118	-	5 118
- Ziek, gehandicapt											
Mannen	-	-	341	160	260	131	655	-	1 547	-	1 547
Vrouwen	822	-	530	113	854	77	277	-	2 673	-	2 673
Totaal	822	-	871	273	1 114	208	932	-	4 220	-	4 220
- Geen volt. arbeid gevonden											
Mannen	2 228	-	535	-	1 630	235	2 670	-	7 298	-	7 298
Vrouwen	11 853	89	10 549	8 856	19 207	98	3 625	-	54 277	-	54 277
Totaal	14 081	89	11 084	8 856	20 837	333	6 295	-	61 575	-	61 575
- Familiale omstan- digheden											
Mannen	54	-	84	149	217	-	381	-	885	-	885
Vrouwen	21 192	513	14 027	6 427	9 189	1 589	1 840	-	54 777	-	54 777
Totaal	21 246	513	14 111	6 576	9 406	1 589	2 221	-	55 662	-	55 662
- Wenst geen volt. arbeid											
Mannen	786	84	153	64	284	259	133	-	1 763	-	1 763
Vrouwen	4 873	236	3 959	2 288	2 637	51	809	-	14 853	-	14 853
Totaal	5 659	320	4 112	2 352	2 921	310	942	-	16 616	-	16 616
- Geeft geen reden op											
Mannen	194	-	-	156	130	-	323	-	803	-	803
Vrouwen	542	-	284	227	686	-	-	-	1 739	-	1 739
Totaal	736	-	284	383	816	-	323	-	2 542	-	2 542
- Anders reden											
Mannen	910	197	194	31	302	441	1 011	-	3 086	-	3 086
Vrouwen	2 210	305	2 224	1 379	2 248	719	829	-	9 914	-	9 914
Totaal	3 120	502	2 418	1 410	2 550	1 160	1 840	-	13 000	-	13 000
Totaal (deeltijds werk)											
Mannen	4 355	281	1 357	560	3 325	1 157	8 065	-	19 100	-	19 100
Vrouwen	41 492	1 143	31 722	19 978	35 348	2 534	7 416	-	139 633	-	139 633
Totaal	45 847	1 424	33 079	20 538	38 673	3 691	15 481	-	158 733	-	158 733
Algemeen totaal											
Mannen	134 079	28 607	85 572	51 507	44 134	26 442	300 443	15 400	686 184	54	686 238
Vrouwen	144 951	7 627	122 448	63 023	70 880	13 049	32 827	120	454 925	-	454 925
Totaal	279 030	36 234	208 020	114 530	115 014	39 491	333 270	15 520	1 141 109	54	1 141 163

**Tabel 4.B.1.- PERSONEN MET EEN BETREKKING: VOLTIJDS OF DEELTIJDS WERK
VOLGENS GESLACHT, BEDRIJFSTAK EN WOONPLAATS**

WAALS GEWEST

Jaar 1992

VOLTIJDS OF DEELTIJDS WERK EN GESLACHT	Bedrijfstak - N.A.C.E.										Totaal
	N.A.C.E. 0	N.A.C.E. 1	N.A.C.E. 2	N.A.C.E. 3	N.A.C.E. 4	N.A.C.E. 5	N.A.C.E. 6	N.A.C.E. 7	N.A.C.E. 8	N.A.C.E. 9	
Voltijs werk											
Mannen	23 110	10 819	65 653	64 782	50 664	68 872	101 664	61 047	52 535	167 987	667 133
Vrouwen	10 274	943	8 762	8 825	19 236	3 124	68 879	9 140	26 598	159 510	315 291
Totaal	33 384	11 762	74 415	73 607	69 900	71 996	170 543	70 187	79 133	327 497	982 424
Deeltijds werk (reden)											
- Volgt onderwijs/opleid.											
Mannen	91	-	-	87	737	920	1 411	-	50	421	3 717
Vrouwen	-	-	-	-	36	-	688	-	-	676	1 400
Totaal	91	-	-	87	773	920	2 099	-	50	1 097	5 117
- Ziek, gehandicapt											
Mannen	131	-	-	-	306	-	160	-	-	950	1 547
Vrouwen	77	-	-	134	145	-	426	-	83	1 807	2 672
Totaal	208	-	-	134	451	-	586	-	83	2 757	4 219
- Geen volt. arbeid gevonden											
Mannen	76	-	-	-	676	299	2 277	131	379	3 461	7 299
Vrouwen	98	-	585	331	1 337	866	16 626	1 045	1 944	31 441	54 273
Totaal	174	-	585	331	2 013	1 165	18 903	1 176	2 323	34 902	61 572
- Familiale omstandigheden											
Mannen	-	-	-	200	-	-	149	-	-	536	885
Vrouwen	1 589	273	858	332	1 302	1 318	11 976	491	4 354	32 283	54 776
Totaal	1 589	273	858	532	1 302	1 318	12 125	491	4 354	32 819	55 661
- Wenst geen volt. arbeid											
Mannen	131	-	-	-	32	-	337	48	296	919	1 763
Vrouwen	131	136	180	299	418	46	3 730	449	1 625	7 840	14 854
Totaal	262	136	180	299	450	46	4 067	497	1 921	8 759	16 617
- Geeft geen reden op											
Mannen	-	-	-	-	-	170	309	-	38	286	803
Vrouwen	-	-	-	-	-	-	502	-	255	982	1 739
Totaal	-	-	-	-	-	170	811	-	293	1 268	2 542
- Andere reden											
Mannen	441	-	129	149	64	420	293	131	133	1 328	3 088
Vrouwen	719	-	35	-	643	-	2 410	-	917	5 188	9 912
Totaal	1 160	-	164	149	707	420	2 703	131	1 050	6 516	13 000
Totaal (deeltijds werk)											
Mannen	870	-	129	436	1 815	1 809	4 936	310	896	7 901	19 102
Vrouwen	2 614	409	1 658	1 096	3 881	2 230	36 358	1 985	9 178	80 217	139 626
Totaal	3 484	409	1 787	1 532	5 696	4 039	41 294	2 295	10 074	88 118	158 728
Algemeen totaal											
Mannen	23 980	10 819	65 782	65 218	52 479	70 681	106 600	61 357	53 431	175 888	686 235
Vrouwen	12 888	1 352	10 420	9 921	23 117	5 354	105 237	11 125	35 776	239 727	454 917
Totaal	36 868	12 171	76 202	75 139	75 596	76 035	211 837	72 482	89 207	415 615	1 141 152

**Tabel 3.B.1.- PERSONEN MET EEN BETREKKING: PERCENTAGE DEELTIJDS WERKENDEN
VOLGENS GESLACHT, LEEFTIJD EN WOONPLAATS**

WAALS GEWEST

Jaar 1992

PERCENTAGE DEELTIJDS WERKENDEN EN GESLACHT	Leeftijdsgroepen											Algemeen totaal
	15 - 19 jaar	20 - 24 jaar	25 - 29 jaar	30 - 34 jaar	35 - 39 jaar	40 - 44 jaar	45 - 49 jaar	50 - 54 jaar	55 - 59 jaar	60 - 64 jaar	65 jaar en meer	
Personen met deeltijdse betrekking												
Mannen	3 264	2 847	2 598	1 194	1 714	1 965	632	1 377	1 286	1 006	1 212	19 095
Vrouwen	1 453	16 019	21 838	27 403	26 096	18 454	13 118	8 680	4 701	1 454	414	139 630
Totaal	4 717	18 866	24 436	28 597	27 810	20 419	13 750	10 057	5 987	2 460	1 626	158 725
Personen met betrekking												
Mannen	8 161	55 543	103 042	109 838	109 377	108 877	77 581	56 748	35 341	16 184	5 543	686 235
Vrouwen	3 217	50 361	76 534	80 327	77 123	69 094	44 340	28 960	16 413	5 793	2 746	454 908
Totaal	11 378	105 904	179 576	190 165	186 500	177 971	121 921	85 708	51 754	21 977	8 289	1 141 143
Percentage deelt. werkend												
Mannen	40,0	5,1	2,5	1,1	1,6	1,8	0,8	2,4	3,6	6,2	21,9	2,8
Vrouwen	45,2	31,8	28,5	34,1	33,8	26,7	29,6	30,0	28,6	25,1	15,1	30,7
Totaal	41,5	17,8	13,6	15,0	14,9	11,5	11,3	11,7	11,6	11,2	19,6	13,9

**Tabel 1.B.11.- PERSONEN MET EEN BETREKKING: VAST OF TIJDELIJK WERK
VOLGENS GESLACHT, LEEFTIJD EN WOONPLAATS**

WAALS GEWEST

Jaar 1992

VAST OF TIJDELIJK WERK EN GESLACHT	Leeftijdsgroepen											Alge- meen totaal
	15 - 19 jaar	20 - 24 jaar	25 - 29 jaar	30 - 34 jaar	35 - 39 jaar	40 - 44 jaar	45 - 49 jaar	50 - 54 jaar	55 - 59 jaar	60 - 64 jaar	65 jaar en meer	
Vast werk												
Mannen	3 368	44 825	82 812	86 554	90 318	85 473	64 787	43 346	24 248	8 493	1 026	535 250
Vrouwen	1 039	38 565	57 405	61 643	63 252	54 720	32 204	19 574	8 428	2 153	63	339 046
Totaal	4 407	83 390	140 217	148 197	153 570	140 193	96 991	62 920	32 676	10 646	1 089	874 296
Tijdelijk werk (+ reden)												
- (1) Opleidingsperiode												
Mannen	3 294	1 797	735	481	212	135	-	76	-	-	-	6 730
Vrouwen	1 534	608	540	-	64	-	120	-	-	111	-	2 977
Totaal	4 828	2 405	1 275	481	276	135	120	76	-	111	-	9 707
- (2) B.T.K., T.W.W., ...												
Mannen	143	1 126	1 994	1 709	941	434	595	361	329	-	-	7 632
Vrouwen	-	2 212	3 392	2 414	925	727	265	333	226	125	-	10 619
Totaal	143	3 338	5 386	4 123	1 866	1 161	860	694	555	125	-	18 251
- (3) Vindt geen vast werk												
Mannen	223	976	1 703	701	345	-	369	-	65	64	-	4 446
Vrouwen	227	3 202	3 537	2 343	713	688	233	127	222	111	-	11 403
Totaal	450	4 178	5 240	3 044	1 058	688	602	127	287	175	-	15 849
- (4) Wenst geen vast werk												
Mannen	-	139	159	177	-	84	-	-	-	-	-	559
Vrouwen	-	-	115	339	584	168	135	94	-	-	-	1 435
Totaal	-	139	274	516	584	252	135	94	-	-	-	1 994
- (5) Contract proefperiode												
Mannen	-	495	169	267	-	131	-	129	-	-	-	1 191
Vrouwen	137	454	364	411	-	-	-	-	-	-	-	1 366
Totaal	137	949	533	678	-	131	-	129	-	-	-	2 557
- (6) Geeft geen reden op												
Mannen	427	973	1 930	509	661	545	-	-	-	64	128	5 237
Vrouwen	-	1 957	2 042	1 450	561	455	463	125	176	-	85	7 314
Totaal	427	2 930	3 972	1 959	1 222	1 000	463	125	176	64	213	12 551
Totaal (1) tot (6)												
Mannen	4 087	5 506	6 690	3 844	2 159	1 329	964	566	394	128	128	25 795
Vrouwen	1 898	8 433	9 990	6 957	2 847	2 038	1 216	679	624	347	85	35 114
Totaal	5 985	13 939	16 680	10 801	5 006	3 367	2 180	1 245	1 018	475	213	60 909
Totaal												
Mannen	7 455	50 331	89 502	90 398	92 477	86 802	65 751	43 912	24 642	8 621	1 154	561 045
Vrouwen	2 937	46 998	67 395	68 600	66 099	56 758	33 420	20 253	9 052	2 500	148	374 160
Totaal	10 392	97 329	156 897	158 998	158 576	143 560	99 171	64 165	33 694	11 121	1 302	935 205
Niet weddetrekkenden												
Mannen	706	5 212	13 547	19 442	16 898	22 078	11 835	12 836	10 699	7 563	4 389	125 205
Vrouwen	279	3 361	9 140	11 729	11 026	12 342	10 922	8 707	7 365	3 293	2 598	80 762
Totaal	985	8 573	22 687	31 171	27 924	34 420	22 757	21 543	18 064	10 856	6 987	205 967
Algemeen totaal												
Mannen	8 161	55 543	103 049	109 840	109 375	108 880	77 586	56 748	35 341	16 184	5 543	686 250
Vrouwen	3 216	50 359	76 535	80 329	77 125	69 100	44 342	28 960	16 417	5 793	2 746	454 922
Totaal	11 377	105 902	179 584	190 169	186 500	177 980	121 928	85 708	51 758	21 977	8 289	1 141 172
Nog te beginnen betrekking												
Mannen	-	78	84	-	-	-	-	-	65	-	-	227
Vrouwen	-	-	-	-	-	-	80	-	-	-	-	80
Totaal	-	78	84	-	-	-	80	-	65	-	-	307

**Tabel 1.B.13.- PERSONEN MET EEN BETREKKING: PLOEGWERK, AFWIJKENDE WERKTIJDEN EN THUISWERK
VOLGENS GESLACHT, LEEFTIJD EN WOONPLAATS**

WAALS GEWEST

Jaar 1992

PLOEGWERK AFWIJKENDE WERKTIJDEN EN THUISWERK	Leeftijdsgroepen											
	15 - 24		25 - 34		35 - 44		45 - 54		55 en meer		Totaal	
	M	V	M	V	M	V	M	V	M	V	M	V
Ploegwerk												
- Gewoonlijk	15 171	10 029	44 502	25 106	45 028	20 965	20 395	6 549	4 103	1 295	129 196	63 939
- Soms	1 938	1 246	8 410	3 927	8 452	5 577	5 327	1 875	1 269	366	25 394	12 990
- Nooit	46 598	42 304	159 968	127 825	164 776	119 676	108 605	64 879	51 692	23 290	531 637	377 973
s'Avonds												
- Gewoonlijk	7 295	4 465	24 837	18 537	26 673	13 547	15 235	8 095	6 516	3 253	80 555	47 896
- Soms	11 887	8 730	56 151	31 997	67 546	30 226	37 135	15 196	16 241	5 066	188 952	91 215
- Nooit	44 527	40 381	131 898	106 325	124 039	102 442	81 959	50 014	34 310	16 631	416 722	315 789
s'Nachts												
- Gewoonlijk	4 773	1 751	12 457	6 402	13 590	3 597	5 992	2 070	1 658	692	38 469	14 512
- Soms	7 235	1 846	33 784	8 665	38 368	9 963	20 792	5 788	9 788	1 744	109 961	27 998
- Nooit	51 699	49 984	166 644	141 793	166 300	132 659	107 544	65 445	45 622	22 515	537 798	412 392
Op zaterdagen												
- Gewoonlijk	11 219	15 424	36 799	34 653	35 437	27 080	19 823	17 065	12 590	8 298	115 859	102 515
- Soms	12 950	9 404	57 018	32 879	67 449	29 912	38 011	13 013	14 920	3 918	190 341	89 122
- Nooit	39 541	28 752	119 065	89 327	115 373	89 228	76 496	43 226	29 559	12 731	380 027	263 261
Op zondagen												
- Gewoonlijk	5 736	4 753	21 277	15 023	18 946	12 849	11 289	8 215	7 341	4 578	64 586	45 413
- Soms	6 663	4 969	36 831	22 106	46 151	19 720	26 452	9 680	9 888	3 485	125 981	59 957
- Nooit	51 308	43 860	154 773	119 729	153 153	113 648	96 590	55 410	39 840	16 888	495 659	349 532
Thuis												
- Gewoonlijk	3 509	3 606	19 778	17 631	26 249	21 074	19 904	18 086	13 567	9 147	83 007	69 543
- Soms	1 281	790	9 972	7 276	15 921	7 662	11 380	5 192	5 316	1 473	43 870	22 393
- Nooit	58 912	49 180	183 132	131 951	176 083	117 480	103 045	50 027	38 179	14 329	559 350	362 962

**Tabel 2.B.13.- PERSONEN MET EEN BETREKKING: PLOEGWERK, AFWIJKENDE WERKTIJDEN EN THUIS NAAR
BEDRIJFSTAK VOLGENS LEEFTIJD EN WOONPLAATS**

WAALS GEWEST

Jaar 1992

PLOEGWERK AFWIJKENDE WERKTIJDEN EN LEEFTIJD	Bedrijfstak										Totaal	
	N.A.C.E. 0	N.A.C.E. 1	N.A.C.E. 2	N.A.C.E. 3	N.A.C.E. 4	N.A.C.E. 5	N.A.C.E. 6	N.A.C.E. 7	N.A.C.E. 8	N.A.C.E. 9		
Ploegwerk												
- Gewoonlijk												
15 tot 24 jaar	153	190	4 904	2 765	4 514	1 701	3 856	763	653	5 700	25 199	
25 tot 44 jaar	84	1 595	20 693	13 677	12 535	5 491	14 786	14 284	4 737	47 719	135 601	
45 tot 64 jaar	123	261	7 898	2 886	3 080	1 290	2 941	2 862	546	10 431	32 318	
65 jaar en meer	-	-	-	-	-	-	32	-	-	-	32	
Totaal	360	2 046	33 495	19 328	20 129	8 482	21 615	17 909	5 936	63 850	193 150	
- Soms												
15 tot 24 jaar	-	-	139	213	309	61	990	87	433	950	3 182	
25 tot 44 jaar	-	-	2 569	3 102	1 690	962	2 548	1 830	1 057	12 611	26 369	
45 tot 64 jaar	46	549	996	526	40	443	710	1 621	292	3 556	8 779	
65 jaar en meer	-	-	-	-	-	-	-	-	63	-	63	
Totaal	46	549	3 704	3 841	2 039	1 466	4 248	3 538	1 845	17 117	38 393	
- Nooit												
15 tot 24 jaar	3 205	505	2 926	5 062	6 460	8 980	25 675	2 894	5 219	27 985	88 911	
25 tot 44 jaar	14 967	4 646	24 195	34 428	31 979	41 585	110 299	36 483	55 705	217 970	572 257	
45 tot 64 jaar	17 455	4 424	11 887	12 372	14 562	15 180	46 363	11 477	19 389	87 169	240 278	
65 jaar en meer	838	-	-	114	433	343	3 644	186	1 108	1 527	8 193	
Totaal	36 465	9 575	39 008	51 976	53 434	66 088	185 981	51 040	81 421	334 651	909 639	
s'Avonds												
- Gewoonlijk												
15 tot 24 jaar	266	139	2 391	560	1 298	46	2 583	652	276	3 548	11 759	
25 tot 44 jaar	2 816	-	8 602	3 479	5 906	1 640	20 428	6 798	4 161	29 766	83 596	
45 tot 64 jaar	3 926	-	2 727	992	1 911	892	8 391	1 621	2 065	9 116	31 641	
65 jaar en meer	130	-	-	-	34	-	944	58	74	219	1 459	
Totaal	7 138	139	13 720	5 031	9 149	2 578	32 346	9 129	6 576	42 649	128 455	
- Soms												
15 tot 24 jaar	1 815	150	1 585	1 707	2 750	420	5 293	763	533	5 600	20 616	
25 tot 44 jaar	8 014	2 270	12 425	11 321	10 653	7 382	31 123	13 895	12 919	75 921	185 923	
45 tot 64 jaar	8 971	1 400	5 441	2 858	4 076	2 763	14 328	5 028	4 840	21 215	70 920	
65 jaar en meer	399	-	-	-	181	111	706	-	809	511	2 717	
Totaal	19 199	3 820	19 451	15 886	17 660	10 676	51 450	19 686	19 101	103 247	280 176	
- Nooit												
15 tot 24 jaar	1 276	406	3 994	5 771	7 232	10 276	22 644	2 328	5 496	25 486	84 909	
25 tot 44 jaar	4 222	3 971	26 427	36 406	29 652	39 017	76 083	31 907	44 419	172 610	464 714	
45 tot 64 jaar	4 722	3 834	12 612	11 934	11 696	13 257	27 290	9 310	13 323	70 825	178 803	
65 jaar en meer	309	-	-	114	218	232	2 024	128	288	796	4 109	
Totaal	10 529	8 211	43 033	54 225	48 798	62 782	128 041	43 673	63 526	269 717	732 535	
s'Nachts												
- Gewoonlijk												
15 tot 24 jaar	52	139	1 188	677	1 089	-	1 016	858	78	1 427	6 524	
25 tot 44 jaar	218	84	5 625	2 130	3 962	515	5 504	4 225	768	13 018	36 049	
45 tot 64 jaar	294	-	1 501	590	1 038	-	2 987	663	215	2 620	9 908	
65 jaar en meer	-	-	-	-	42	-	467	-	-	-	509	
Totaal	564	223	8 314	3 397	6 131	515	9 974	5 746	1 061	17 065	52 990	
- Soms												
15 tot 24 jaar	1 498	150	1 600	525	798	-	967	387	593	2 562	9 080	
25 tot 44 jaar	8 934	1 943	10 164	4 789	5 168	1 319	8 339	9 841	2 861	37 426	90 784	
45 tot 64 jaar	9 568	753	4 438	947	915	592	4 891	3 958	1 727	9 597	37 386	
65 jaar en meer	179	-	-	-	-	-	42	-	-	508	729	
Totaal	20 179	2 846	16 202	6 261	6 881	1 911	14 239	14 186	5 181	50 093	137 979	
- Nooit												
15 tot 24 jaar	1 808	406	5 183	6 836	9 392	10 743	28 538	2 496	5 635	30 649	101 686	
25 tot 44 jaar	5 900	4 214	31 667	44 291	37 077	46 205	113 793	38 531	57 867	227 858	607 403	
45 tot 64 jaar	7 764	4 482	14 842	14 243	15 730	16 319	42 137	11 340	18 287	88 939	234 083	
65 jaar en meer	659	-	-	114	391	343	3 168	186	1 170	1 018	7 049	
Totaal	16 131	9 102	51 692	65 484	62 590	73 610	187 636	52 553	82 959	348 464	950 221	

**Tabel 2.B.13.- PERSONEN MET EEN BETREKKING: PLOEGWERK, AFWIJKENDE WERKTIJDEN EN THUIS NAAR
BEDRIJFSTAK VOLGENS LEEFTIJD EN WOONPLAATS (vervolg)**

WAALS GEWEST

PLOEGWERK AFWIJKENDE WERKTIJDEN EN LEEFTIJD	Bedrijfstak											
	N.A.C.E. 0	N.A.C.E. 1	N.A.C.E. 2	N.A.C.E. 3	N.A.C.E. 4	N.A.C.E. 5	N.A.C.E. 6	N.A.C.E. 7	N.A.C.E. 8	N.A.C.E. 9	Totaal	
Op zaterdagen												
Gewoonlijk												
15 tot 24 jaar	1 475	139	1 931	133	1 346	62	13 642	401	515	6 993	26 637	
25 tot 44 jaar	8 887	228	6 238	1 662	6 891	2 797	59 733	6 520	5 825	35 188	133 969	
45 tot 64 jaar	11 426	-	2 643	429	1 628	539	24 915	1 509	2 254	9 069	54 412	
65 jaar en meer	433	-	-	-	42	-	2 227	117	-	545	3 364	
Totaal	22 221	367	10 812	2 224	9 907	3 398	100 517	8 547	8 594	51 795	218 382	
Soms												
15 tot 24 jaar	922	150	1 783	1 395	1 336	1 693	6 817	1 114	684	6 456	22 350	
25 tot 44 jaar	3 713	2 499	14 046	8 884	9 000	7 559	27 158	20 406	14 559	79 440	187 264	
45 tot 64 jaar	3 610	1 181	6 264	3 395	4 159	4 424	9 336	5 740	4 769	24 741	67 619	
65 jaar en meer	246	-	-	-	34	229	349	-	879	513	2 250	
Totaal	8 491	3 830	22 093	13 674	14 529	13 905	43 660	27 260	20 891	111 150	279 483	
Nooit												
15 tot 24 jaar	959	406	4 257	6 509	8 597	8 985	10 060	2 226	5 108	21 186	68 293	
25 tot 44 jaar	2 448	3 514	27 170	40 662	30 317	37 681	40 745	25 672	41 116	163 672	412 997	
45 tot 64 jaar	2 586	4 054	11 874	11 958	11 894	11 951	15 761	8 711	13 206	67 346	159 341	
65 jaar en meer	159	-	-	114	357	114	1 101	69	292	468	2 674	
Totaal	6 152	7 974	43 301	59 243	51 165	58 731	67 667	36 678	59 722	252 672	643 305	
Op zondagen												
Gewoonlijk												
15 tot 24 jaar	1 224	139	1 477	36	724	-	3 034	129	227	3 495	10 485	
25 tot 44 jaar	8 607	84	5 182	957	4 337	518	19 142	4 622	1 459	23 194	68 102	
45 tot 64 jaar	10 567	-	1 980	65	827	43	8 974	1 228	530	5 360	29 574	
65 jaar en meer	433	-	-	-	42	-	912	117	-	343	1 847	
Totaal	20 831	223	8 639	1 058	5 930	561	32 062	6 096	2 216	32 392	110 008	
Soms												
15 tot 24 jaar	814	-	1 092	379	641	224	2 164	666	522	5 130	11 632	
25 tot 44 jaar	3 066	2 156	10 735	3 780	3 944	2 468	15 205	12 521	6 505	64 438	124 818	
45 tot 64 jaar	3 966	980	4 804	1 835	1 847	1 584	8 447	3 730	3 868	17 172	48 233	
65 jaar en meer	246	-	-	-	-	-	559	-	74	399	1 278	
Totaal	8 092	3 136	16 631	5 994	6 432	4 276	26 375	16 917	10 969	87 139	185 961	
Nooit												
15 tot 24 jaar	1 317	556	5 404	7 622	9 914	10 517	25 323	2 948	5 557	26 010	95 168	
25 tot 44 jaar	3 377	4 001	31 540	46 466	37 925	45 052	93 288	35 453	53 537	190 668	541 307	
45 tot 64 jaar	3 087	4 256	13 998	13 881	15 009	15 285	32 591	11 002	15 831	78 622	203 562	
65 jaar en meer	159	-	-	114	391	343	2 206	69	1 097	785	5 164	
Totaal	7 940	8 813	50 942	68 083	63 239	71 197	153 408	49 472	76 022	296 085	845 201	
Thuis												
Gewoonlijk												
15 tot 24 jaar	1 542	150	51	78	648	-	2 056	152	-	2 444	7 121	
25 tot 44 jaar	9 710	-	410	1 111	4 503	3 346	21 742	394	5 728	37 788	84 732	
45 tot 64 jaar	12 973	389	438	835	2 222	1 518	17 955	299	3 961	16 328	56 918	
65 jaar en meer	759	-	-	-	181	-	1 641	58	363	788	3 790	
Totaal	24 984	539	899	2 024	7 554	4 864	43 394	903	10 052	57 348	152 561	
Soms												
15 tot 24 jaar	139	-	-	-	152	388	-	-	354	1 038	2 071	
25 tot 44 jaar	1 099	156	753	960	1 154	2 774	5 518	1 603	6 856	19 963	40 836	
45 tot 64 jaar	1 160	211	911	1 333	1 187	1 291	2 407	699	2 957	10 128	22 284	
65 jaar en meer	40	-	-	-	-	-	436	-	442	168	1 086	
Totaal	2 438	367	1 664	2 293	2 493	4 453	8 361	2 302	10 609	31 297	66 277	
Nooit												
15 tot 24 jaar	1 676	545	7 920	7 959	10 482	10 354	28 464	3 591	5 951	31 154	108 096	
25 tot 44 jaar	4 245	6 085	46 294	49 130	40 549	41 918	100 375	50 598	48 913	220 548	608 655	
45 tot 64 jaar	3 490	4 633	19 430	13 613	14 274	14 101	29 652	14 961	13 313	74 702	202 169	
65 jaar en meer	40	-	-	114	252	343	1 600	128	366	570	3 413	
Totaal	9 451	11 263	73 644	70 816	65 557	66 716	160 091	69 278	68 543	326 974	922 333	

**Tabel 2.B.7.- PERSONEN MET EEN BETREKKING: PLAATS VAN TEWERKSTELLING NAAR
BEDRIJFSTAK VOLGENS GESLACHT EN WOONPLAATS**

WAALS GEWEST

Jaar 1992

PLAATS VAN TEWERKSTELLING EN GESLACHT	Bedrijfstak										Totaal
	N.A.C.E. 0	N.A.C.E. 1	N.A.C.E. 2	N.A.C.E. 3	N.A.C.E. 4	N.A.C.E. 5	N.A.C.E. 6	N.A.C.E. 7	N.A.C.E. 8	N.A.C.E. 9	
Antwerpen											
Mannen	-	215	145	366	181	857	674	870	546	264	4 118
Vrouwen	-	-	-	-	175	-	92	-	136	83	486
Totaal	-	215	145	366	356	857	766	870	682	347	4 604
Brabant											
Mannen	3 030	1 449	7 050	11 247	8 004	15 098	17 766	13 521	22 869	35 218	135 252
Vrouwen	1 742	511	2 761	2 164	3 813	689	11 740	2 410	14 004	38 388	78 222
Totaal	4 772	1 960	9 811	13 411	11 817	15 787	29 506	15 931	36 873	73 606	213 474
Henegouwen											
Mannen	7 522	3 072	26 633	24 267	13 590	17 077	34 324	17 212	9 227	49 005	201 929
Vrouwen	4 278	-	3 036	3 419	7 820	1 282	36 698	3 778	6 945	80 429	147 685
Totaal	11 800	3 072	29 669	27 686	21 410	18 359	71 022	20 990	16 172	129 434	349 614
Luik											
Mannen	5 300	4 693	21 081	20 405	18 024	22 831	30 845	15 360	11 328	46 088	195 955
Vrouwen	2 828	674	3 548	3 149	6 874	2 359	37 195	2 472	7 292	69 570	135 961
Totaal	8 128	5 367	24 629	23 554	24 898	25 190	68 040	17 832	18 620	115 658	331 916
Limburg											
Mannen	-	-	-	575	122	344	-	236	139	396	1 812
Vrouwen	-	-	-	132	-	152	-	-	76	-	360
Totaal	-	-	-	707	122	496	-	236	215	396	2 172
Luxemburg											
Mannen	4 977	199	952	1 420	4 032	4 914	6 901	4 269	1 912	14 045	43 621
Vrouwen	2 441	-	181	274	1 350	96	6 389	439	1 138	14 121	26 429
Totaal	7 418	199	1 133	1 694	5 382	5 010	13 290	4 708	3 050	28 166	70 050
Namen											
Mannen	3 054	472	7 342	4 652	3 901	6 328	12 556	6 768	4 799	24 664	74 536
Vrouwen	1 596	166	339	528	1 678	601	10 819	1 650	4 063	33 371	54 811
Totaal	4 650	638	7 681	5 180	5 579	6 929	23 375	8 418	8 862	58 035	129 347
Oost-Vlaanderen											
Mannen	-	-	325	606	383	534	333	717	-	-	2 898
Vrouwen	-	-	-	-	-	-	168	-	-	-	168
Totaal	-	-	325	606	383	534	501	717	-	-	3 066
West-Vlaanderen											
Mannen	-	289	738	244	1 111	263	614	222	-	440	3 921
Vrouwen	-	-	-	-	335	111	387	92	-	-	925
Totaal	-	289	738	244	1 446	374	1 001	314	-	440	4 846
Brussel											
Mannen	131	936	2 567	5 889	3 002	7 934	9 025	8 435	17 751	23 823	79 493
Vrouwen	-	347	877	1 054	1 084	217	4 616	1 962	11 320	20 012	41 489
Totaal	131	1 283	3 444	6 943	4 086	8 151	13 641	10 397	29 071	43 835	120 982
Vlaanderen											
Mannen	-	588	1 671	3 222	3 229	3 038	2 223	4 715	1 102	1 898	21 686
Vrouwen	-	164	283	296	1 371	263	1 176	168	212	502	4 435
Totaal	-	752	1 954	3 518	4 600	3 301	3 399	4 883	1 314	2 400	26 121
Wallonie											
Mannen	23 750	8 864	60 028	54 671	43 115	57 274	92 762	46 021	31 964	144 401	562 850
Vrouwen	12 885	840	8 704	8 313	19 590	4 810	97 691	8 710	22 122	215 448	399 113
Totaal	36 635	9 704	68 732	62 984	62 705	62 084	190 453	54 731	54 086	359 849	961 963
Het Rijk											
Mannen	23 881	10 388	64 266	63 782	49 346	68 246	104 010	59 171	50 817	170 122	664 029
Vrouwen	12 885	1 351	9 864	9 663	22 045	5 290	103 483	10 840	33 654	235 962	445 037
Totaal	36 766	11 739	74 130	73 445	71 391	73 536	207 493	70 011	84 471	406 084	1 109 066
Buitenland											
Mannen	99	431	1 520	1 436	3 135	2 437	2 589	2 191	2 612	5 768	22 218
Vrouwen	-	-	556	258	1 074	61	1 755	283	2 121	3 768	9 876
Totaal	99	431	2 076	1 694	4 209	2 498	4 344	2 474	4 733	9 536	32 094
Totaal											
Mannen	23 980	10 819	65 786	65 218	52 481	70 683	106 599	61 362	53 429	175 890	686 247
Vrouwen	12 885	1 351	10 420	9 921	23 119	5 351	105 238	11 123	35 775	239 730	454 913
Totaal	36 865	12 170	76 206	75 139	75 600	76 034	211 837	72 485	89 204	415 620	1 141 160

**Tabel 2.B.8.- PERSONEN MET EEN BETREKKING: PLAATS VAN TEWERKSTELLING NAAR
BEDRIJFSTAK VOLGENS LEEFTIJD EN WOONPLAATS**

WAALS GEWEST

Jaar 1992

PLAATS VAN TEWERKSTELLING EN LEEFTIJD	Bedrijfstak										Totaal
	N.A.C.E. 0	N.A.C.E. 1	N.A.C.E. 2	N.A.C.E. 3	N.A.C.E. 4	N.A.C.E. 5	N.A.C.E. 6	N.A.C.E. 7	N.A.C.E. 8	N.A.C.E. 9	
Antwerpen											
15 tot 24 jaar	-	-	-	-	-	270	-	389	-	-	659
25 tot 44 jaar	-	215	145	366	227	587	375	203	500	264	2 882
45 tot 64 jaar	-	-	-	-	129	-	391	278	182	83	1 063
65 jaar en meer	-	-	-	-	-	-	-	-	-	-	-
Totaal	-	215	145	366	356	857	766	870	682	347	4 604
Brabant											
15 tot 24 jaar	235	-	409	2 191	1 281	1 822	3 531	974	2 764	7 143	20 350
25 tot 44 jaar	1 985	1 009	6 609	8 511	7 433	10 191	17 248	12 190	25 877	48 313	139 366
45 tot 64 jaar	2 374	951	2 792	2 709	3 028	3 776	8 371	2 648	8 094	18 150	52 893
65 jaar en meer	178	-	-	-	74	-	356	117	136	-	861
Totaal	4 772	1 960	9 810	13 411	11 816	15 789	29 506	15 929	36 871	73 606	213 470
Henegouwen											
15 tot 24 jaar	1 426	139	3 797	2 250	3 856	2 654	10 677	987	857	10 060	36 703
25 tot 44 jaar	4 991	1 642	19 452	18 936	13 010	11 915	43 450	15 071	11 516	88 660	228 643
45 tot 64 jaar	5 148	1 291	6 421	6 498	4 407	3 790	15 537	4 931	3 434	30 653	82 110
65 jaar en meer	238	-	-	-	139	-	1 361	-	364	60	2 162
Totaal	11 803	3 072	29 670	27 684	21 412	18 359	71 025	20 989	16 171	129 433	349 618
Luik											
15 tot 24 jaar	653	303	2 045	2 020	2 915	3 620	9 869	805	1 137	9 862	33 229
25 tot 44 jaar	2 802	2 869	15 294	16 948	15 854	15 636	40 202	13 854	12 634	74 616	210 709
45 tot 64 jaar	4 674	2 193	7 291	4 472	5 985	5 819	16 775	3 175	4 313	30 145	84 842
65 jaar en meer	-	-	-	114	144	114	1 194	-	535	1 035	3 136
Totaal	8 129	5 365	24 630	23 554	24 898	25 189	68 040	17 834	18 619	115 658	331 916
Limburg											
15 tot 24 jaar	-	-	-	-	-	302	-	-	-	152	454
25 tot 44 jaar	-	-	-	419	-	129	-	236	76	244	1 104
45 tot 64 jaar	-	-	-	288	122	65	-	-	139	-	614
65 jaar en meer	-	-	-	-	-	-	-	-	-	-	-
Totaal	-	-	-	707	122	496	-	236	215	396	2 172
Luxemburg											
15 tot 24 jaar	663	52	292	51	1 032	920	1 858	297	163	1 747	7 075
25 tot 44 jaar	3 171	46	672	1 396	3 235	2 790	7 839	2 825	1 762	18 769	42 505
45 tot 64 jaar	3 308	101	170	248	1 038	1 300	3 397	1 585	1 067	7 535	19 749
65 jaar en meer	275	-	-	-	76	-	195	-	59	119	724
Totaal	7 417	199	1 134	1 695	5 381	5 010	13 289	4 707	3 051	28 170	70 053
Namen											
15 tot 24 jaar	381	-	1 092	986	1 013	797	3 214	97	468	4 409	12 457
25 tot 44 jaar	2 003	281	3 129	3 204	3 433	4 417	14 888	6 046	6 138	40 631	84 170
45 tot 64 jaar	2 120	357	3 460	989	1 132	1 598	4 702	2 206	2 181	12 681	31 426
65 jaar en meer	147	-	-	-	-	118	570	69	76	314	1 294
Totaal	4 651	638	7 681	5 179	5 578	6 930	23 374	8 418	8 863	58 035	129 347
Oost-Vlaanderen											
15 tot 24 jaar	-	-	-	-	-	140	-	-	-	-	140
25 tot 44 jaar	-	-	325	459	95	284	328	391	-	-	1 882
45 tot 64 jaar	-	-	-	147	288	110	173	326	-	-	1 044
65 jaar en meer	-	-	-	-	-	-	-	-	-	-	-
Totaal	-	-	325	606	383	534	501	717	-	-	3 066
West-Vlaanderen											
15 tot 24 jaar	-	150	-	150	474	-	380	-	-	152	1 306
25 tot 44 jaar	-	-	599	95	703	133	489	313	-	149	2 481
45 tot 64 jaar	-	139	139	-	269	130	131	-	-	139	947
65 jaar en meer	-	-	-	-	-	111	-	-	-	-	111
Totaal	-	289	738	245	1 446	374	1 000	313	-	440	4 845

**Tabel 2.B.8.- PERSONEN MET EEN BETREKKING: PLAATS VAN TEWERKSTELLING NAAR
BEDRIJFSTAK VOLGENS LEEFTIJD EN WOONPLAATS (vervolg)**

WAALS GEWEST

PLAATS VAN TEWERKSTELLING EN LEEFTIJD	Bedrijfstak										Totaal
	N.A.C.E. 0	N.A.C.E. 1	N.A.C.E. 2	N.A.C.E. 3	N.A.C.E. 4	N.A.C.E. 5	N.A.C.E. 6	N.A.C.E. 7	N.A.C.E. 8	N.A.C.E. 9	
Brussel											
15 tot 24 jaar	-	-	103	1 886	309	978	1 404	641	2 186	4 396	11 903
25 tot 44 jaar	-	587	1 953	3 639	2 428	5 243	8 145	7 958	20 904	29 064	79 921
45 tot 64 jaar	131	696	1 388	1 419	1 274	1 929	4 040	1 800	5 982	10 375	29 034
65 jaar en meer	-	-	-	-	74	-	53	-	-	-	127
Totaal	131	1 283	3 444	6 944	4 085	8 150	13 642	10 399	29 072	43 835	120 985
Vlaanderen											
15 tot 24 jaar	-	150	-	226	923	791	380	467	140	495	3 572
25 tot 44 jaar	-	463	1 521	2 467	2 357	1 738	2 004	3 648	764	1 408	16 370
45 tot 64 jaar	-	139	433	825	1 319	662	1 015	766	410	497	6 066
65 jaar en meer	-	-	-	-	-	111	-	-	-	-	111
Totaal	-	752	1 954	3 518	4 599	3 302	3 399	4 881	1 314	2 400	26 119
Wallonie											
15 tot 24 jaar	3 358	494	7 532	5 536	9 338	8 756	27 744	2 442	3 064	28 633	96 897
25 tot 44 jaar	14 952	5 011	42 753	44 227	39 203	39 098	114 668	39 526	36 832	241 171	617 441
45 tot 64 jaar	17 493	4 196	18 453	13 107	13 805	13 997	44 423	12 581	13 018	88 515	239 588
65 jaar en meer	838	-	-	114	359	232	3 623	186	1 170	1 527	8 049
Totaal	36 641	9 701	68 738	62 984	62 705	62 083	190 458	54 735	54 084	359 846	961 975
Het Rijk											
15 tot 24 jaar	3 358	644	7 635	7 648	10 570	10 525	29 528	3 550	5 390	33 524	112 372
25 tot 44 jaar	14 952	6 061	46 227	50 333	43 988	46 079	124 817	51 132	58 500	271 643	713 732
45 tot 64 jaar	17 624	5 031	20 274	15 351	16 398	16 588	49 478	15 147	19 410	99 387	274 688
65 jaar en meer	838	-	-	114	433	343	3 676	186	1 170	1 527	8 287
Totaal	36 772	11 736	74 136	73 446	71 389	73 535	207 499	70 015	84 470	406 081	1 109 079
Buitenland											
15 tot 24 jaar	-	51	336	388	710	217	992	192	917	1 111	4 914
25 tot 44 jaar	99	180	1 234	874	2 216	1 959	2 816	1 468	2 998	6 655	20 499
45 tot 64 jaar	-	201	507	432	1 283	325	534	813	819	1 767	6 681
65 jaar en meer	-	-	-	-	-	-	-	-	-	-	-
Totaal	99	432	2 077	1 694	4 209	2 501	4 342	2 473	4 734	9 533	32 094
Totaal											
15 tot 24 jaar	3 358	695	7 971	8 036	11 280	10 742	30 520	3 742	6 307	34 635	117 286
25 tot 44 jaar	15 051	6 241	47 461	51 207	46 204	48 038	127 633	52 600	61 498	278 298	734 231
45 tot 64 jaar	17 624	5 232	20 781	15 783	17 681	16 913	50 012	15 960	20 229	101 154	281 369
65 jaar en meer	838	-	-	114	433	343	3 676	186	1 170	1 527	8 287
Totaal	36 871	12 168	76 213	75 140	75 598	76 036	211 841	72 488	89 204	415 614	1 141 173

**Tabel 1.E.4.- PERSONEN MET EEN BETREKKING: NIVEAU VAN HET BEHAALD
ONDERWIJSDIPLOMA VOLGENS GESLACHT, LEEFTIJD EN WOONPLAATS**

WAALS GEWEST

Jaar 1992

DIPLOMA EN GESLACHT	Leeftijdsgroepen											Alge- meen totaal
	15 - 19 jaar	20 - 24 jaar	25 - 29 jaar	30 - 34 jaar	35 - 39 jaar	40 - 44 jaar	45 - 49 jaar	50 - 54 jaar	55 - 59 jaar	60 - 64 jaar	65 jaar en meer	
Lager onderwijs of geen												
Mannen	2 959	5 234	11 997	14 861	17 794	18 784	15 823	14 434	8 820	5 133	1 606	117 445
Vrouwen	523	2 894	5 135	4 553	9 017	9 106	8 705	7 061	5 286	2 045	1 611	55 936
Totaal	3 482	8 128	17 132	19 414	26 811	27 890	24 528	21 495	14 106	7 178	3 217	173 381
Secundair onderwijs, lagere graad												
Mannen	3 499	21 957	31 210	34 574	33 139	30 738	23 305	15 836	10 122	4 974	916	210 270
Vrouwen	1 953	9 975	16 118	19 989	20 599	18 180	11 931	8 462	5 124	1 822	851	115 004
Totaal	5 452	31 932	47 328	54 563	53 738	48 918	35 236	24 298	15 246	6 796	1 767	325 274
Secundair onderwijs hogere graad												
Mannen	1 701	22 341	36 551	36 045	35 064	30 694	18 328	10 940	7 937	3 138	1 430	204 169
Vrouwen	741	21 567	25 433	27 819	22 334	20 940	9 563	5 346	3 061	1 225	207	138 236
Totaal	2 442	43 908	61 984	63 864	57 398	51 634	27 891	16 286	10 998	4 363	1 637	342 405
Hoger niet universitair onderwijs K.T.												
Mannen	-	4 218	13 926	12 883	9 896	13 357	8 737	6 047	3 602	946	191	73 803
Vrouwen	-	12 654	21 258	18 578	17 019	13 786	10 999	5 860	2 090	299	-	102 543
Totaal	-	16 872	35 184	31 461	26 915	27 143	19 736	11 907	5 692	1 245	191	176 346
Hoger niet universitair onderwijs L.T.												
Mannen	-	731	2 784	3 106	3 240	3 664	3 316	2 826	1 569	490	417	22 143
Vrouwen	-	1 823	3 188	3 550	3 625	2 238	1 444	476	390	-	-	16 734
Totaal	-	2 554	5 972	6 656	6 865	5 902	4 760	3 302	1 959	490	417	38 877
Universitair onderwijs												
Mannen	-	1 065	6 574	8 374	10 246	11 647	8 074	6 675	3 297	1 502	981	58 435
Vrouwen	-	1 447	5 408	5 839	4 533	4 860	1 703	1 762	458	402	76	26 488
Totaal	-	2 512	11 982	14 213	14 779	16 507	9 777	8 437	3 755	1 904	1 057	84 923
Totaal												
Mannen	8 159	55 546	103 042	109 843	109 379	108 884	77 583	56 758	35 347	16 183	5 541	686 265
Vrouwen	3 217	50 360	76 540	80 328	77 127	69 110	44 345	28 967	16 409	5 793	2 745	454 941
Totaal	11 376	105 906	179 582	190 171	186 506	177 994	121 928	85 725	51 756	21 976	8 286	1 141 206

**Tabel 4.A.4.- PERSONEN MET EEN BETREKKING: NIVEAU VAN HET BEHAALD
ONDERWIJSDIPLOMA VOLGENS GESLACHT, BEROEPSKLASSE EN WOONPLAATS**

WAALS GEWEST

Jaar 1992

DIPLOMA EN GESLACHT	Beroepsklasse									Alge- meen totaal	
	I.S.C.O. 1	I.S.C.O. 2	I.S.C.O. 3	I.S.C.O. 4	I.S.C.O. 5	I.S.C.O. 6	I.S.C.O. 7/8/9	I.S.C.O. 9A	Totaal		Beschutte werkpl.
Lager onderwijs of geen											
Mannen	1 481	1 829	6 549	5 366	7 306	8 298	84 775	1 785	117 389	54	117 443
Vrouwen	1 468	281	6 098	11 037	22 559	4 948	9 549	-	55 940	-	55 940
Totaal	2 949	2 110	12 647	16 403	29 865	13 246	94 324	1 785	173 329	54	173 383
Secundair onderwijs, lagere graad											
Mannen	7 353	4 488	25 547	14 564	16 332	9 042	126 356	6 595	210 277	-	210 277
Vrouwen	10 829	1 075	32 770	25 508	26 543	4 627	13 526	120	114 998	-	114 998
Totaal	18 182	5 563	58 317	40 072	42 875	13 669	139 882	6 715	325 275	-	325 275
Secundair onderwijs hogere graad											
Mannen	26 576	8 267	37 837	19 224	18 086	7 760	81 073	5 351	204 174	-	204 174
Vrouwen	25 822	2 384	60 063	19 706	18 752	2 629	8 877	-	138 233	-	138 233
Totaal	52 398	10 651	97 900	38 930	36 838	10 389	89 950	5 351	342 407	-	342 407
Hoger niet universitair onderwijs K.T.											
Mannen	42 759	5 817	9 828	6 848	1 102	1 158	5 815	476	73 803	-	73 803
Vrouwen	72 858	1 846	19 074	4 633	2 407	842	878	-	102 538	-	102 538
Totaal	115 617	7 663	28 902	11 481	3 509	2 000	6 693	476	176 341	-	176 341
Hoger niet universitair onderwijs L.T.											
Mannen	14 415	1 845	1 680	1 838	340	-	1 620	408	22 146	-	22 146
Vrouwen	12 192	643	2 259	1 260	382	-	-	-	16 736	-	16 736
Totaal	26 607	2 488	3 939	3 098	722	-	1 620	408	38 882	-	38 882
Universitair onderwijs											
Mannen	41 496	6 366	4 137	3 672	976	186	809	784	58 426	-	58 426
Vrouwen	21 781	1 398	2 181	883	239	-	-	-	26 482	-	26 482
Totaal	63 277	7 764	6 318	4 555	1 215	186	809	784	84 908	-	84 908
Totaal											
Mannen	134 080	28 612	85 578	51 512	44 142	26 444	300 448	15 399	686 215	54	686 269
Vrouwen	144 950	7 627	122 445	63 027	70 882	13 046	32 830	120	454 927	-	454 927
Totaal	279 030	36 239	208 023	114 539	115 024	39 490	333 278	15 519	1 141 142	54	1 141 196

**Tabel 4.B.4.- PERSONEN MET EEN BETREKING: NIVEAU VAN HET BEHAALD
ONDERWIJSDIPLOMA VOLGENS GESLACHT, BEDRIJFSTAK EN WOONPLAATS**

WAALS GEWEST

Jaar 1992

DIPLOMA EN GESLACHT	Bedrijfstak - N.A.C.E.										Totaal
	N.A.C.E. 0	N.A.C.E. 1	N.A.C.E. 2	N.A.C.E. 3	N.A.C.E. 4	N.A.C.E. 5	N.A.C.E. 6	N.A.C.E. 7	N.A.C.E. 8	N.A.C.E. 9	
Lager onderwijs of geen											
Mannen	6 782	842	15 580	10 923	11 786	19 921	18 560	12 827	1 127	19 095	117 443
Vrouwen	4 880	78	1 487	1 662	5 071	311	18 292	977	2 441	20 735	55 934
Totaal	11 662	920	17 067	12 585	16 857	20 232	36 852	13 804	3 568	39 830	173 377
Secundair onderwijs, lagere graad											
Mannen	8 518	3 472	23 151	27 239	16 511	26 537	37 739	24 131	6 038	36 947	210 283
Vrouwen	4 528	494	3 253	3 577	7 269	2 319	38 568	4 236	6 840	43 915	114 999
Totaal	13 046	3 966	26 404	30 816	23 780	28 856	76 307	28 367	12 878	80 862	325 282
Secundair onderwijs hogere graad											
Mannen	7 141	3 490	16 835	18 979	17 952	20 404	37 198	20 362	15 360	46 450	204 171
Vrouwen	2 509	495	3 826	3 277	8 472	1 609	34 886	4 473	14 219	64 466	138 232
Totaal	9 650	3 985	20 661	22 256	26 424	22 013	72 084	24 835	29 579	110 916	342 403
Hoger niet universitair onderwijs K.T.											
Mannen	1 320	1 646	4 435	2 625	3 832	1 917	7 241	1 848	12 605	36 340	73 809
Vrouwen	923	132	1 139	945	1 486	948	8 928	869	7 999	79 170	102 539
Totaal	2 243	1 778	5 574	3 570	5 318	2 865	16 169	2 717	20 604	115 510	176 348
Hoger niet universitair onderwijs L.T.											
Mannen	-	663	1 725	2 634	936	937	1 547	998	5 269	7 432	22 141
Vrouwen	-	152	281	224	116	-	2 029	464	1 643	11 824	16 733
Totaal	-	815	2 006	2 858	1 052	937	3 576	1 462	6 912	19 256	38 874
Universitair onderwijs											
Mannen	218	705	4 060	2 825	1 468	966	4 320	1 198	13 039	29 632	58 431
Vrouwen	46	-	436	239	706	165	2 535	103	2 636	19 619	26 485
Totaal	264	705	4 496	3 064	2 174	1 131	6 855	1 301	15 675	49 251	84 916
Totaal											
Mannen	23 979	10 818	65 786	65 225	52 485	70 682	106 605	61 364	53 438	175 896	686 278
Vrouwen	12 886	1 351	10 422	9 924	23 120	5 352	105 238	11 122	35 778	239 729	454 922
Totaal	36 865	12 169	76 208	75 149	75 605	76 034	211 843	72 486	89 216	415 625	1 141 200

**Tabel 2.F.3.- PERSONEN MET EEN BETREKKING: EVOLUTIE VAN HET BEROEPSSTATUUT
SINDS HET VOORGAANDE JAAR VOLGENS GESLACHT EN WOONPLAATS**

WAALS GEWEST

Jaar 1992

BEROEPSSTATUUT VAN HET VOORGAANDE JAAR EN GESLACHT	Beroepsstatuut in het jaar van de enquête						Totaal	Zonder betrekking
	Werkgever	Zelfstandige	Arbeider	Bediende	Ambtenaar	Helper		
Werkgever								
Mannen	16 672	50	-	122	-	-	16 844	188
Vrouwen	2 789	-	-	-	-	-	2 789	98
Totaal	19 461	50	-	122	-	-	19 633	286
Zelfstandige								
Mannen	-	98 509	788	605	35	-	99 937	2 950
Vrouwen	-	44 287	184	399	-	139	45 009	1 609
Totaal	-	142 796	972	1 004	35	139	144 946	4 559
Arbeider								
Mannen	190	1 027	229 244	1 327	755	-	232 543	16 030
Vrouwen	-	275	69 317	720	325	-	70 637	8 767
Totaal	190	1 302	298 561	2 047	1 080	-	303 180	24 797
Bediende								
Mannen	-	1 157	481	147 215	702	-	149 555	5 131
Vrouwen	-	375	402	159 355	972	105	161 209	8 620
Totaal	-	1 532	883	306 570	1 674	105	310 764	13 751
Ambtenaar								
Mannen	-	972	366	775	151 462	78	153 653	3 359
Vrouwen	-	-	-	708	113 816	-	114 524	2 678
Totaal	-	972	366	1 483	265 278	78	268 177	6 037
Helper								
Mannen	-	-	49	170	-	3 813	4 032	-
Vrouwen	-	151	386	116	-	29 834	30 487	556
Totaal	-	151	435	286	-	33 647	34 519	556
Totaal								
Mannen	16 862	101 715	230 928	150 214	152 954	3 891	656 564	27 658
Vrouwen	2 789	45 088	70 289	161 298	115 113	30 078	424 655	22 328
Totaal	19 651	146 803	301 217	311 512	268 067	33 969	1 081 219	49 986
Zonder betrekking								
Mannen	-	2 159	16 764	6 043	4 129	567	29 662	163
Vrouwen	-	2 426	9 186	12 862	5 402	373	30 249	-
Totaal	-	4 585	25 950	18 905	9 531	940	59 911	163
Algemeen totaal								
Mannen	16 862	103 874	247 692	156 257	157 083	4 458	686 226	27 821
Vrouwen	2 789	47 514	79 475	174 160	120 515	30 451	454 904	22 328
Totaal	19 651	151 388	327 167	330 417	277 598	34 909	1 141 130	50 149

**Tabel 3.C.1.- BEROEPSBEVOLKING: WERKLOOSHEIDSGRAAD
VOLGENS GESLACHT, LEEFTIJD EN WOONPLAATS**

WAALS GEWEST

Jaar 1992

WERKLOOSHEIDSGRAAD EN GESLACHT	Leeftijdsgroepen											Alge- meen totaal
	15 - 19 jaar	20 - 24 jaar	25 - 29 jaar	30 - 34 jaar	35 - 39 jaar	40 - 44 jaar	45 - 49 jaar	50 - 54 jaar	55 - 59 jaar	60 - 64 jaar	65 jaar en meer	
Werklozen (I.B.A.)												
Mannen	2 696	13 718	13 349	11 513	8 067	5 707	6 411	1 833	2 212	905	119	66 615
Vrouwen	3 005	18 144	16 894	13 079	10 498	8 503	4 766	2 744	1 334	220	117	79 304
Totaal	5 701	31 862	30 243	24 592	18 565	14 210	11 177	4 577	3 546	1 125	236	145 919
Beroepsbevolking												
Mannen	10 856	69 260	116 474	121 351	117 445	114 582	83 993	58 581	37 552	17 089	5 661	752 844
Vrouwen	6 222	68 508	93 427	93 408	87 619	77 595	49 107	31 704	17 749	6 013	2 863	534 215
Totaal	17 078	137 768	209 901	214 759	205 064	192 177	133 100	90 285	55 301	23 102	8 524	1 287 059
Werkloosheidspercentage												
Mannen	24,8	19,8	11,5	9,5	6,9	5,0	7,6	3,1	5,9	5,3	2,1	8,8
Vrouwen	48,3	26,5	18,1	14,0	12,0	11,0	9,7	8,7	7,5	3,7	4,1	14,8
Totaal	33,4	23,1	14,4	11,5	9,1	7,4	8,4	5,1	6,4	4,9	2,8	11,3

Tabel 1.C.9.- PERSONEN ZONDER BETREKKING DIE WERK ZOEKEN: DE SITUATIE VOORAFGAAND AAN HET ZOEKEN VOLGENS GESLACHT, LEEFTIJD EN WOONPLAATS

WAALS GEWEST

Jaar 1992

VOORAFGAANDE SITUATIE EN GESLACHT	Leeftijdsgroepen											Alge- meen totaal
	15 - 19 jaar	20 - 24 jaar	25 - 29 jaar	30 - 34 jaar	35 - 39 jaar	40 - 44 jaar	45 - 49 jaar	50 - 54 jaar	55 - 59 jaar	60 - 64 jaar	65 jaar en meer	
Heeft een betrekking												
Mannen	359	4 582	7 644	8 306	6 165	5 052	5 910	1 811	2 069	905	119	42 922
Vrouwen	430	6 080	11 037	9 457	7 254	6 284	3 550	2 158	1 381	-	117	47 748
Totaal	789	10 662	18 681	17 763	13 419	11 336	9 460	3 969	3 450	905	236	90 670
Student, scholier												
Mannen	2 442	6 022	2 356	1 307	150	156	-	-	-	-	-	12 433
Vrouwen	2 377	8 218	3 578	570	-	-	-	-	-	-	-	14 743
Totaal	4 819	14 240	5 934	1 877	150	156	-	-	-	-	-	27 176
Militaire-/burgerdienst												
Mannen	905	2 274	1 057	-	-	-	-	-	-	-	-	4 236
Vrouwen	-	-	-	-	-	-	-	-	-	-	-	-
Totaal	905	2 274	1 057	-	-	-	-	-	-	-	-	4 236
Werkz. in eigen huishouden												
Mannen	-	660	877	166	484	41	226	-	172	-	-	2 626
Vrouwen	418	2 716	2 994	3 958	2 257	1 587	971	586	-	-	-	15 487
Totaal	418	3 376	3 871	4 124	2 741	1 628	1 197	586	172	-	-	18 113
Andere (bv.gepens.)												
Mannen	209	2 172	2 789	2 299	1 417	641	547	151	108	-	-	10 333
Vrouwen	-	2 332	1 071	1 037	1 312	871	245	-	88	220	-	7 176
Totaal	209	4 504	3 860	3 336	2 729	1 512	792	151	196	220	-	17 509
Totaal												
Mannen	3 915	15 710	14 723	12 078	8 216	5 890	6 683	1 962	2 349	905	119	72 550
Vrouwen	3 225	19 346	18 680	15 022	10 823	8 742	4 766	2 744	1 469	220	117	85 154
Totaal	7 140	35 056	33 403	27 100	19 039	14 632	11 449	4 706	3 818	1 125	236	157 704

**Tabel 1.C.11.- ALLE WERKZOEKENDEN: BESCHIKBAARHEID VOOR DE BETREKKING
VOLGENS GESLACHT, LEEFTIJD EN WOONPLAATS (vervolg)**

WAALS GEWEST

BESCHIKBAARHEID EN GESLACHT	Leeftijdsgroepen											Alge- meen totaal
	15 - 19 jaar	20 - 24 jaar	25 - 29 jaar	30 - 34 jaar	35 - 39 jaar	40 - 44 jaar	45 - 49 jaar	50 - 54 jaar	55 - 59 jaar	60 - 64 jaar	65 jaar en meer	
B. Werkzoekenden - met betrekking:												
Onmiddellijk beschikbaar												
Mannen	278	2 013	2 626	2 156	1 914	1 055	834	124	122	-	-	11 122
Vrouwen	-	3 588	3 968	3 043	2 091	1 573	360	173	-	-	-	14 796
Totaal	278	5 601	6 594	5 199	4 005	2 628	1 194	297	122	-	-	25 918
Niet ommidd. beschikbaar												
- Studies												
Mannen	47	152	-	-	-	84	-	-	-	-	-	283
Vrouwen	-	-	-	-	-	-	-	-	-	-	-	-
Totaal	47	152	-	-	-	84	-	-	-	-	-	283
- Milit./burgerdienst												
Mannen	-	78	-	157	-	-	-	-	-	-	-	235
Vrouwen	-	-	-	-	-	-	-	-	-	-	-	-
Totaal	-	78	-	157	-	-	-	-	-	-	-	235
- Huidige betrekking												
Mannen	72	966	1 649	1 808	1 557	905	378	261	-	-	-	7 596
Vrouwen	-	2 148	2 874	2 137	944	1 242	90	167	-	-	-	9 602
Totaal	72	3 114	4 523	3 945	2 501	2 147	468	428	-	-	-	17 198
- Persoonlijke reden												
Mannen	-	-	-	38	-	-	-	-	-	-	-	38
Vrouwen	-	-	41	-	-	-	-	-	-	-	-	41
Totaal	-	-	41	38	-	-	-	-	-	-	-	79
- Ziekte, invaliditeit												
Mannen	-	-	-	-	-	-	-	-	-	-	-	-
Vrouwen	-	-	-	-	-	-	-	-	-	-	-	-
Totaal	-	-	-	-	-	-	-	-	-	-	-	-
- Andere reden												
Mannen	-	-	55	-	234	-	-	-	-	-	-	289
Vrouwen	-	-	244	258	345	-	-	-	-	-	-	847
Totaal	-	-	299	258	579	-	-	-	-	-	-	1 136
Totaal B.												
Mannen	397	3 209	4 330	4 159	3 705	2 044	1 212	385	122	-	-	19 563
Vrouwen	-	5 736	7 127	5 438	3 380	2 815	450	340	-	-	-	25 286
Totaal	397	8 945	11 457	9 597	7 085	4 859	1 662	725	122	-	-	44 849
Totaal A + B												
Mannen	4 145	17 999	18 436	16 089	11 922	7 766	7 894	2 218	2 406	905	119	89 899
Vrouwen	3 048	24 430	25 551	19 846	13 970	11 553	5 135	3 084	1 469	220	117	108 423
Totaal	7 193	42 429	43 987	35 935	25 892	19 319	13 029	5 302	3 875	1 125	236	198 322
C. Betrekking gevonden:												
Nog niet begonnen met werken												
Mannen	168	918	613	145	-	170	-	129	65	-	-	2 208
Vrouwen	177	652	256	614	231	-	80	-	-	-	-	2 010
Totaal	345	1 570	869	759	231	170	80	129	65	-	-	4 218
Algemeen totaal												
Mannen	2 154	4 422	956	559	788	993	984	1 333	933	357	119	13 598
Vrouwen	3 689	3 107	1 905	945	1 448	1 235	1 228	876	434	125	-	14 992
Totaal	5 843	7 529	2 861	1 504	2 236	2 228	2 212	2 209	1 367	482	119	28 590
D. Niet werkzoekenden maar werkwilleg												
Mannen	6 467	23 339	20 005	16 793	12 710	8 929	8 878	3 680	3 404	1 262	238	105 705
Vrouwen	6 914	28 189	27 712	21 405	15 649	12 788	6 443	3 960	1 903	345	117	125 425
Totaal	13 381	51 528	47 717	38 198	28 359	21 717	15 321	7 640	5 307	1 607	355	231 130

Tabel 1.C.11.- ALLE WERKZOEKENDEN: BESCHIKBAARHEID VOOR DE BETREKKING
VOLGENS GESLACHT, LEEFTIJD EN WOONPLAATS (vervolg)

WAALS GEWEST

BESCHIKBAARHEID EN GESLACHT	Leeftijdsgroepen											Alge- meen totaal
	15 - 19 jaar	20 - 24 jaar	25 - 29 jaar	30 - 34 jaar	35 - 39 jaar	40 - 44 jaar	45 - 49 jaar	50 - 54 jaar	55 - 59 jaar	60 - 64 jaar	65 jaar en meer	
B. Werkzoekenden - met betrokking:												
Onmiddellijk beschikbaar												
Mannen	278	2 013	2 626	2 156	1 914	1 055	834	124	122	-	-	11 122
Vrouwen	-	3 588	3 968	3 043	2 091	1 573	360	173	-	-	-	14 796
Totaal	278	5 601	6 594	5 199	4 005	2 628	1 194	297	122	-	-	25 918
Niet ommidd. beschikbaar												
- Studies												
Mannen	47	152	-	-	-	84	-	-	-	-	-	283
Vrouwen	-	-	-	-	-	-	-	-	-	-	-	-
Totaal	47	152	-	-	-	84	-	-	-	-	-	283
- Milit./burgerdienst												
Mannen	-	78	-	157	-	-	-	-	-	-	-	235
Vrouwen	-	-	-	-	-	-	-	-	-	-	-	-
Totaal	-	78	-	157	-	-	-	-	-	-	-	235
- Huidige betrekking												
Mannen	72	966	1 649	1 808	1 557	905	378	261	-	-	-	7 596
Vrouwen	-	2 148	2 874	2 137	944	1 242	90	167	-	-	-	9 602
Totaal	72	3 114	4 523	3 945	2 501	2 147	468	428	-	-	-	17 198
- Persoonlijke reden												
Mannen	-	-	-	38	-	-	-	-	-	-	-	38
Vrouwen	-	-	41	-	-	-	-	-	-	-	-	41
Totaal	-	-	41	38	-	-	-	-	-	-	-	79
- Ziekte, invaliditeit												
Mannen	-	-	-	-	-	-	-	-	-	-	-	-
Vrouwen	-	-	-	-	-	-	-	-	-	-	-	-
Totaal	-	-	-	-	-	-	-	-	-	-	-	-
- Andere reden												
Mannen	-	-	55	-	234	-	-	-	-	-	-	289
Vrouwen	-	-	244	258	345	-	-	-	-	-	-	847
Totaal	-	-	299	258	579	-	-	-	-	-	-	1 136
Totaal B.												
Mannen	397	3 209	4 330	4 159	3 705	2 044	1 212	385	122	-	-	19 563
Vrouwen	-	5 736	7 127	5 438	3 380	2 815	450	340	-	-	-	25 286
Totaal	397	8 945	11 457	9 597	7 085	4 859	1 662	725	122	-	-	44 849
Totaal A + B												
Mannen	4 145	17 999	18 436	16 089	11 922	7 766	7 894	2 218	2 406	905	119	89 899
Vrouwen	3 048	24 430	25 551	19 846	13 970	11 553	5 135	3 084	1 489	220	117	108 423
Totaal	7 193	42 429	43 987	35 935	25 892	19 319	13 029	5 302	3 875	1 125	236	198 322
C. Betrokking gevonden:												
Nog niet begonnen met werken												
Mannen	168	918	613	145	-	170	-	129	65	-	-	2 208
Vrouwen	177	652	256	614	231	-	80	-	-	-	-	2 010
Totaal	345	1 570	869	759	231	170	80	129	65	-	-	4 218
Algemeen totaal A + B + C												
Mannen	2 154	4 422	956	559	788	993	984	1 333	933	357	119	13 598
Vrouwen	3 689	3 107	1 905	945	1 448	1 235	1 228	876	434	125	-	14 992
Totaal	5 843	7 529	2 861	1 504	2 236	2 228	2 212	2 209	1 367	482	119	28 590
D. Niet werkzoekenden maar werkwilleg												
Mannen	6 467	23 339	20 005	16 793	12 710	8 929	8 878	3 680	3 404	1 262	238	105 705
Vrouwen	6 914	28 189	27 712	21 405	15 649	12 788	6 443	3 960	1 903	345	117	125 425
Totaal	13 381	51 528	47 717	38 198	28 359	21 717	15 321	7 640	5 307	1 607	355	231 130

Tabel 1.C.12.- ALLE WERKZOEKENDEN: GEBRUIKTE METHODE TIJDENS DE LAATSTE 4 WEKEN
VOLGENS GESLACHT, LEEFTIJD EN WOONPLAATS

WAALS GEWEST

Jaar 1992

GEBRUIKTE METHODE EN GESLACHT	Leeftijdsgroepen											Alge- meen totaal
	15 - 19 jaar	20 - 24 jaar	25 - 29 jaar	30 - 34 jaar	35 - 39 jaar	40 - 44 jaar	45 - 49 jaar	50 - 54 jaar	55 - 59 jaar	60 - 64 jaar	65 jaar en meer	
A. Werkzoekenden - zonder betrekking:												
Off. arbeidsbureau												
Mannen	1 220	3 756	3 105	2 675	2 334	1 990	2 055	567	614	134	-	18 450
Vrouwen	647	4 982	4 578	4 090	2 647	2 708	1 282	714	469	-	-	22 117
Totaal	1 867	8 738	7 683	6 765	4 981	4 698	3 337	1 281	1 083	134	-	40 567
Part. Plaatsingsbureau												
Mannen	467	1 562	1 810	1 135	1 229	616	632	134	215	-	-	7 800
Vrouwen	282	3 045	2 243	1 591	1 569	921	520	361	67	220	-	10 819
Totaal	749	4 607	4 053	2 726	2 798	1 537	1 152	495	282	220	-	18 619
Wervingsex. Openbare Dienst												
Mannen	-	-	159	157	-	-	-	-	-	-	-	316
Vrouwen	-	103	105	-	-	-	80	-	-	-	-	288
Totaal	-	103	264	157	-	-	80	-	-	-	-	604
Plaatsde advertentie												
Mannen	-	-	-	-	451	-	-	-	-	-	-	451
Vrouwen	-	157	220	165	143	168	-	-	-	-	-	853
Totaal	-	157	220	165	594	168	-	-	-	-	-	1 304
Beantwoorde advertentie												
Mannen	444	1 396	1 777	1 879	429	795	938	122	480	-	-	8 260
Vrouwen	452	2 198	2 932	2 680	1 064	702	83	497	135	-	-	10 743
Totaal	896	3 594	4 709	4 559	1 493	1 497	1 021	619	615	-	-	19 003
Contact met werkgevers												
Mannen	504	3 069	3 010	2 726	1 687	708	1 452	473	386	-	-	14 015
Vrouwen	555	3 110	2 768	1 388	1 320	1 266	734	252	88	-	-	11 481
Totaal	1 059	6 179	5 778	4 114	3 007	1 974	2 186	725	474	-	-	25 496
Zoekt grond, gebouwen												
Mannen	-	-	-	-	-	-	-	-	-	-	-	-
Vrouwen	-	36	-	-	-	-	-	-	-	-	-	36
Totaal	-	36	-	-	-	-	-	-	-	-	-	36
Op zoek naar middelen												
Mannen	-	49	-	269	-	-	-	-	-	-	-	318
Vrouwen	-	-	-	-	-	-	-	-	-	-	-	-
Totaal	-	49	-	269	-	-	-	-	-	-	-	318
Resultaten sollicitatie												
Mannen	87	455	149	136	175	-	-	-	-	-	-	1 002
Vrouwen	-	696	290	58	165	-	64	-	-	-	-	1 273
Totaal	87	1 151	439	194	340	-	64	-	-	-	-	2 275
Oproep off. arbeidsbureau												
Mannen	249	658	730	470	251	-	233	258	126	-	-	2 975
Vrouwen	-	330	591	252	376	535	132	-	-	-	-	2 216
Totaal	249	988	1 321	722	627	535	365	258	126	-	-	5 191
Persoonlijke relaties												
Mannen	362	1 208	622	340	436	268	177	129	-	-	119	3 661
Vrouwen	297	696	1 541	955	611	472	256	209	-	-	-	5 037
Totaal	659	1 904	2 163	1 295	1 047	740	433	338	-	-	119	8 698
Aangeboden betrekkingen												
Mannen	148	1 508	1 193	1 008	259	684	312	76	65	-	-	5 253
Vrouwen	679	1 684	1 698	2 064	1 723	979	967	549	269	-	-	10 612
Totaal	827	3 192	2 891	3 072	1 982	1 663	1 279	625	334	-	-	15 865
Andere methodes												
Mannen	-	152	-	-	48	-	137	-	167	-	-	504
Vrouwen	137	235	109	149	144	219	-	-	-	-	-	993
Totaal	137	387	109	149	192	219	137	-	167	-	-	1 497
Geen methode												
Mannen	267	973	1 554	1 137	919	660	748	76	232	771	-	7 337
Vrouwen	-	1 422	1 349	1 018	826	772	566	162	441	-	117	6 673
Totaal	267	2 395	2 903	2 155	1 745	1 432	1 314	238	673	771	117	14 010
Totaal A												
Mannen	3 748	14 786	14 109	11 932	8 218	5 721	6 684	1 835	2 285	905	119	70 342
Vrouwen	3 049	18 694	18 424	14 410	10 588	8 742	4 684	2 744	1 469	220	117	83 141
Totaal	6 797	33 480	32 533	26 342	18 806	14 463	11 368	4 579	3 754	1 125	236	153 483

**Tabel 1.C.12.- ALLE WERKZOEKENDEN: GEBRUIKTE METHODE TIJDENS DE LAATSTE 4 WEKEN
VOLGENS GESLACHT, LEEFTIJD EN WOONPLAATS (vervolg)**

WAALS GEWEST

GEBRUIKTE METHODE EN GESLACHT	Leeftijdsgroepen											Alge- meen totaal
	15 - 19 jaar	20 - 24 jaar	25 - 29 jaar	30 - 34 jaar	35 - 39 jaar	40 - 44 jaar	45 - 49 jaar	50 - 54 jaar	55 - 59 jaar	60 - 64 jaar	65 jaar en meer	
B. Werkzoekenden - met betrekking:												
Off. arbeidsbureau												
Mannen	-	756	99	359	170	-	55	-	-	-	-	1 439
Vrouwen	-	894	566	183	192	443	-	-	-	-	-	2 278
Totaal	-	1 650	665	542	362	443	55	-	-	-	-	3 717
Part. plaatsingsbureau												
Mannen	-	319	376	157	-	84	-	-	-	-	-	936
Vrouwen	-	124	591	109	146	-	-	-	-	-	-	970
Totaal	-	443	967	266	146	84	-	-	-	-	-	1 906
Wervingsex. Openbare Dienst												
Mannen	-	-	55	269	-	-	141	-	-	-	-	465
Vrouwen	-	-	146	103	151	332	-	-	-	-	-	732
Totaal	-	-	201	372	151	332	141	-	-	-	-	1 197
Plaatsde advertentie												
Mannen	-	-	159	-	163	-	-	-	-	-	-	322
Vrouwen	-	-	-	165	-	-	-	-	-	-	-	165
Totaal	-	-	159	165	163	-	-	-	-	-	-	487
Beantwoorde advertentie												
Mannen	72	78	566	444	572	597	275	124	-	-	-	2 728
Vrouwen	-	1 600	1 556	1 072	466	562	116	-	-	-	-	5 372
Totaal	72	1 678	2 122	1 516	1 038	1 159	391	124	-	-	-	8 100
Contact met werkgevers												
Mannen	130	1 052	1 446	1 060	1 199	535	137	-	122	-	-	5 681
Vrouwen	-	1 170	969	1 695	374	419	173	167	-	-	-	4 967
Totaal	130	2 222	2 415	2 755	1 573	954	310	167	122	-	-	10 648
Zoekt grond, gebouwen												
Mannen	-	-	-	-	-	-	-	-	-	-	-	-
Vrouwen	-	-	-	-	-	-	-	-	-	-	-	-
Totaal	-	-	-	-	-	-	-	-	-	-	-	-
Op zoek naar middelen												
Mannen	-	-	-	-	354	-	-	-	-	-	-	354
Vrouwen	-	-	-	-	-	-	-	-	-	-	-	-
Totaal	-	-	-	-	354	-	-	-	-	-	-	354
Resultaten sollicitatie												
Mannen	-	-	-	-	184	170	-	-	-	-	-	354
Vrouwen	-	-	303	206	146	-	-	-	-	-	-	655
Totaal	-	-	303	206	330	170	-	-	-	-	-	1 009
Oproep off. arbeidsbureau												
Mannen	-	-	159	-	-	-	-	-	-	-	-	159
Vrouwen	-	-	90	-	75	-	-	-	-	-	-	165
Totaal	-	-	249	-	75	-	-	-	-	-	-	324
Persoonlijke relaties												
Mannen	148	152	1 004	898	542	135	97	186	-	-	-	3 162
Vrouwen	-	884	713	405	600	745	161	-	-	-	-	3 508
Totaal	148	1 036	1 717	1 303	1 142	880	258	186	-	-	-	6 670
Aangeboden betrekkingen												
Mannen	-	585	-	376	-	260	182	76	-	-	-	1 479
Vrouwen	-	908	1 318	355	501	315	-	-	-	-	-	3 397
Totaal	-	1 493	1 318	731	501	575	182	76	-	-	-	4 876
Andere methodes												
Mannen	-	-	462	-	-	-	-	-	-	-	-	462
Vrouwen	-	157	244	97	-	-	-	127	-	-	-	625
Totaal	-	157	706	97	-	-	-	127	-	-	-	1 087
Geen methode												
Mannen	47	265	-	597	518	265	326	-	-	-	-	2 018
Vrouwen	-	-	628	1 048	729	-	-	46	-	-	-	2 451
Totaal	47	265	628	1 645	1 247	265	326	46	-	-	-	4 469
Totaal B												
Mannen	397	8 944	11 450	9 598	7 082	4 862	1 663	726	122	-	-	44 844
Vrouwen	-	-	-	-	-	-	-	-	-	-	-	-
Totaal	397	8 944	11 450	9 598	7 082	4 862	1 663	726	122	-	-	44 844
Totaal A + B												
Mannen	4 145	17 993	18 435	16 092	11 920	7 767	7 897	2 221	2 407	905	119	89 901
Vrouwen	3 049	24 431	25 548	19 848	13 968	11 558	5 134	3 084	1 469	220	117	108 426
Totaal	7 194	42 424	43 983	35 940	25 888	19 325	13 031	5 305	3 876	1 125	236	198 327
C. Betrekking gevonden:												
nog niet begonnen met werken												
Mannen	168	918	613	145	-	170	-	129	65	-	-	2 208
Vrouwen	177	652	256	614	231	-	80	-	-	-	-	2 010
Totaal	345	1 570	869	759	231	170	80	129	65	-	-	4 218
Algemeen totaal												
Mannen	4 313	18 911	19 048	16 237	11 920	7 937	7 897	2 350	2 472	905	119	92 109
Vrouwen	3 226	25 083	25 804	20 462	14 199	11 558	5 214	3 084	1 469	220	117	110 436
Totaal	7 539	43 994	44 852	36 699	26 119	19 495	13 111	5 434	3 941	1 125	236	202 545

Tabel 1.D.1.- DE NIET-AKTIEVEN (PERSONEN ZONDER BETREKKING DIE NIET NAAR WERK ZOEKEN): SITUATIE VOLGENS GESLACHT, LEEFTIJD EN WOONPLAATS

WAALS GEWEST

Jaar 1992

SITUATIE EN GESLACHT	Leeftijdsgroepen											Algemeen totaal
	15 - 19 jaar	20 - 24 jaar	25 - 29 jaar	30 - 34 jaar	35 - 39 jaar	40 - 44 jaar	45 - 49 jaar	50 - 54 jaar	55 - 59 jaar	60 - 64 jaar	65 jaar en meer	
Student, scholier												
Mannen	96 371	40 067	3 074	765	296	-	-	-	167	-	-	140 740
Vrouwen	98 483	35 614	1 449	360	88	-	-	-	-	-	-	135 994
Totaal	194 854	75 681	4 523	1 125	384	-	-	-	167	-	-	276 734
Militaire, burgerdienst												
Mannen	2 128	5 369	627	-	-	-	-	-	-	-	-	8 124
Vrouwen	-	-	-	-	-	-	-	-	-	-	-	-
Totaal	2 128	5 369	627	-	-	-	-	-	-	-	-	8 124
Gepensioneerd												
Mannen	-	-	-	-	48	378	792	3 061	10 601	33 082	188 346	236 308
Vrouwen	-	-	-	-	906	1 771	2 510	5 821	12 164	51 966	233 320	308 458
Totaal	-	-	-	-	954	2 149	3 302	8 882	22 765	85 048	421 666	544 766
Vervroegd pensioen												
Mannen	-	-	-	-	-	-	137	6 105	16 269	21 579	-	44 090
Vrouwen	-	-	-	-	-	-	64	1 731	4 249	1 521	-	7 565
Totaal	-	-	-	-	-	-	201	7 836	20 518	23 100	-	51 655
Werkonbekwaam												
Mannen	130	1 211	1 963	3 270	4 022	4 945	5 704	8 308	12 992	12 868	1 498	56 911
Vrouwen	137	1 053	2 524	2 067	3 508	4 636	4 606	4 749	7 263	1 052	1 806	33 401
Totaal	267	2 264	4 487	5 337	7 530	9 581	10 310	13 057	20 255	13 920	3 304	90 312
Werkzaam in eigen huish.												
Mannen	-	-	-	-	-	-	-	-	-	-	-	-
Vrouwen	810	3 791	11 329	20 864	24 387	31 151	32 983	33 842	43 121	38 209	70 815	311 302
Totaal	810	3 791	11 329	20 864	24 387	31 151	32 983	33 842	43 121	38 209	70 815	311 302
Andere												
Mannen	1 286	1 575	2 382	2 183	1 939	2 772	2 312	4 566	6 162	3 846	135	29 158
Vrouwen	1 002	4 173	10 209	6 435	4 504	4 089	3 794	6 060	5 641	1 002	4 371	51 280
Totaal	2 288	5 748	12 591	8 618	6 443	6 861	6 106	10 626	11 803	4 848	4 506	80 438
Totaal												
Mannen	99 915	48 222	8 046	6 218	6 305	8 095	8 945	22 040	46 191	71 375	189 979	515 331
Vrouwen	100 432	44 631	25 511	29 726	33 393	41 647	43 957	52 203	72 438	93 750	310 312	848 000
Totaal	200 347	92 853	33 557	35 944	39 698	49 742	52 902	74 243	118 629	165 125	500 291	1 363 331
Nog te beginnen betrekking												
Mannen	-	78	84	-	-	-	-	-	65	-	-	227
Vrouwen	-	-	-	-	-	-	80	-	-	-	-	80
Totaal	-	78	84	-	-	-	80	-	65	-	-	307

Tabel 2.C.5.- PERSONEN ZONDER BETREKKING DIE WERK ZOEKEN: DE AARD VAN HET GEZOCHTE WERK, NAAR DE SITUATIE VOOR HET ZOEKEN, VOLGENS GESLACHT EN WOONPLAATS

WAALS GEWEST

Jaar 1992

AARD VAN HET GEZOCHTE WERK EN GESLACHT	Situatie voor het zoeken					Totaal
	Heeft betrekking	Student scholier	Militaire-/ burgerdienst	Eigen huishouden	Andere	
Een zelfst. activiteit						
Mannen	2 506	230	-	-	136	2 872
Vrouwen	508	87	-	421	80	1 096
Totaal	3 014	317	-	421	216	3 968
Een betrek. als werknemer:						
- Voltijds						
Mannen	19 427	6 554	2 546	1 009	4 445	33 981
Vrouwen	13 164	3 728	-	3 165	2 893	22 950
Totaal	32 591	10 282	2 546	4 174	7 338	56 931
- Volt., ev. deeltijds						
Mannen	16 755	4 566	1 112	407	2 645	25 485
Vrouwen	24 061	8 028	-	3 428	2 379	37 896
Totaal	40 816	12 594	1 112	3 835	5 024	63 381
- Deelt., ev. voltijds						
Mannen	723	-	52	427	99	1 301
Vrouwen	3 814	1 489	-	1 114	522	6 939
Totaal	4 537	1 489	52	1 541	621	8 240
- Deeltijds						
Mannen	147	-	-	-	-	147
Vrouwen	2 811	557	-	3 372	835	7 575
Totaal	2 958	557	-	3 372	835	7 722
- Onverschillig						
Mannen	3 357	1 082	525	784	3 006	8 754
Vrouwen	3 391	852	-	3 985	467	8 695
Totaal	6 748	1 934	525	4 769	3 473	17 449
Totaal						
Mannen	42 915	12 432	4 235	2 627	10 331	72 540
Vrouwen	47 749	14 741	-	15 485	7 176	85 151
Totaal	90 664	27 173	4 235	18 112	17 507	157 691

Tabel 2.C.6.- PERSONEN ZONDER BETREKKING DIE WERK ZOEKEN: DE AARD VAN HET GEZOCHTE WERK, NAAR DE SITUATIE VOOR HET ZOEKEN, VOLGENS LEEFTIJD EN WOONPLAATS

WAALS GEWEST

Jaar 1992

AARD VAN HET GEZOCHTE WERK EN LEEFTIJD	Situatie voor het zoeken					Totaal
	Heeft betrekking	Student scholier	Militaire-/ burgerdienst	Eigen huishouden	Andere	
Een zelfst. activiteit						
15 tot 24 jaar	570	317	-	-	-	887
25 tot 44 jaar	1 945	-	-	421	136	2 502
45 tot 64 jaar	381	-	-	-	80	461
65 jaar en meer	119	-	-	-	-	119
Totaal	3 015	317	-	421	216	3 969
Een betrek. als werknemer:						
- Voltijds						
15 tot 24 jaar	4 788	8 113	1 933	421	2 258	17 513
25 tot 44 jaar	22 001	2 168	614	2 978	4 453	32 214
45 tot 64 jaar	5 802	-	-	774	626	7 202
65 jaar en meer	-	-	-	-	-	-
Totaal	32 591	10 281	2 547	4 173	7 337	56 929
- Volt. ev. deeltijds						
15 tot 24 jaar	4 753	8 200	942	1 397	1 067	16 359
25 tot 44 jaar	28 483	4 395	170	1 745	3 525	38 318
45 tot 64 jaar	7 463	-	-	695	433	8 591
65 jaar en meer	117	-	-	-	-	117
Totaal	40 816	12 595	1 112	3 837	5 025	63 385
- Deelt. ev. voltijds						
15 tot 24 jaar	366	444	52	52	157	1 071
25 tot 44 jaar	3 493	1 045	-	1 223	464	6 225
45 tot 64 jaar	676	-	-	267	-	943
65 jaar en meer	-	-	-	-	-	-
Totaal	4 535	1 489	52	1 542	621	8 239
- Deeltijds						
15 tot 24 jaar	299	452	-	641	147	1 539
25 tot 44 jaar	2 000	105	-	2 648	468	5 221
45 tot 64 jaar	658	-	-	83	220	961
65 jaar en meer	-	-	-	-	-	-
Totaal	2 957	557	-	3 372	835	7 721
- Onverschillig						
15 tot 24 jaar	674	1 533	251	1 282	1 083	4 823
25 tot 44 jaar	3 271	401	274	3 352	2 389	9 687
45 tot 64 jaar	2 804	-	-	135	-	2 939
65 jaar en meer	-	-	-	-	-	-
Totaal	6 749	1 934	525	4 769	3 472	17 449
Totaal						
15 tot 24 jaar	11 450	19 059	3 178	3 793	4 712	42 192
25 tot 44 jaar	61 193	8 114	1 058	12 367	11 435	94 167
45 tot 64 jaar	17 784	-	-	1 954	1 359	21 097
65 jaar en meer	236	-	-	-	-	236
Totaal	90 663	27 173	4 236	18 114	17 506	157 692

**Tabel 2.C.7.- PERSONEN ZONDER BETREKKING DIE WERK ZOEKEN: DE METHODE VAN ZOEKEN
NAAR DE DUUR VAN HET ZOEKEN, VOLGENS GESLACHT EN WOONPLAATS**

WAALS GEWEST

Jaar 1992

METHODE VAN ZOEKEN EN GESLACHT	Duur van het zoeken (maanden)									Totaal
	Nog niet begonnen	Minder dan 1 maand	1 - 2 maanden	3 - 5 maanden	6 - 11 maanden	12 - 17 maanden	18 - 23 maanden	24 - 47 maanden	48 maanden en meer	
Off. arbeidsbureau										
Mannen	507	287	174	1 425	3 289	2 828	1 255	2 775	6 205	18 745
Vrouwen	401	1 207	1 149	1 745	2 972	3 485	2 085	2 596	6 946	22 506
Totaal	908	1 494	1 323	3 170	6 261	6 313	3 340	5 371	13 151	41 331
Part. Plaatsingsbureau										
Mannen	-	137	150	719	1 058	2 023	595	906	2 419	8 007
Vrouwen	50	360	382	749	1 606	1 172	1 082	1 959	3 600	10 960
Totaal	50	497	532	1 468	2 664	3 195	1 677	2 865	6 019	18 967
Wervingsex. Openbare Dienst										
Mannen	-	52	-	-	116	159	316	-	-	643
Vrouwen	-	-	-	-	103	-	105	80	-	288
Totaal	-	52	-	-	219	159	421	80	-	931
Plaatste advertentie										
Mannen	-	150	-	-	-	-	-	150	150	450
Vrouwen	-	-	143	273	-	165	115	157	-	853
Totaal	-	150	143	273	-	165	115	307	150	1 303
Beantwoorde advertentie										
Mannen	-	456	425	867	1 163	766	1 180	1 653	1 750	8 260
Vrouwen	-	322	291	1 112	1 827	818	843	1 546	3 986	10 745
Totaal	-	778	716	1 979	2 990	1 584	2 023	3 199	5 736	19 005
Contact met werkgevers										
Mannen	163	450	2 123	1 796	2 267	1 370	1 893	1 812	2 940	14 814
Vrouwen	-	745	745	895	1 598	2 106	1 125	1 808	2 931	11 953
Totaal	163	1 195	2 868	2 691	3 865	3 476	3 018	3 620	5 871	26 767
Uitkijken naar grond, gebouwen of apparatuur										
Mannen	-	-	-	-	-	-	-	-	-	-
Vrouwen	36	-	-	-	-	-	-	-	-	36
Totaal	36	-	-	-	-	-	-	-	-	36
Op zoek naar vergunningen, licenties, financiële middelen										
Mannen	-	-	-	-	-	170	99	49	-	318
Vrouwen	-	-	-	-	-	-	-	-	-	-
Totaal	-	-	-	-	-	170	99	49	-	318
Resultaten van een sollicitatie										
Mannen	-	-	186	288	-	324	-	304	-	1 102
Vrouwen	-	-	-	58	203	468	221	150	175	1 275
Totaal	-	-	186	346	203	792	221	454	175	2 377
Oproep van een officieel arbeidsbureau										
Mannen	162	152	508	241	1 003	-	-	289	621	2 976
Vrouwen	-	-	-	139	370	175	-	-	1 621	2 305
Totaal	162	152	508	380	1 373	175	-	289	2 242	5 281
Persoonlijke relaties										
Mannen	321	217	394	256	1 158	733	225	381	170	3 855
Vrouwen	216	328	348	695	1 318	1 000	78	510	1 343	5 816
Totaal	537	545	742	951	2 476	1 733	303	891	1 513	9 691
Aangeboden betrekkingen										
Mannen	-	177	906	383	981	-	99	928	1 779	5 253
Vrouwen	-	191	376	441	1 334	920	1 036	1 660	4 653	10 611
Totaal	-	368	1 282	824	2 315	920	1 135	2 588	6 432	15 864
Andere methodes										
Mannen	-	78	-	-	97	167	-	152	137	631
Vrouwen	-	109	-	434	268	83	-	-	149	1 043
Totaal	-	187	-	434	365	250	-	152	286	1 674
Geen methode										
Mannen	644	330	78	401	534	603	246	961	3 701	7 498
Vrouwen	489	83	-	152	53	230	328	1 506	3 833	6 674
Totaal	1 133	413	78	553	587	833	574	2 467	7 534	14 172
Totaal										
Mannen	1 797	2 486	4 944	6 376	11 666	9 143	5 908	10 360	19 872	72 552
Vrouwen	1 192	3 345	3 434	6 693	11 652	10 622	7 018	11 972	29 237	85 165
Totaal	2 989	5 831	8 378	13 069	23 318	19 765	12 926	22 332	49 109	157 717

**Tabel 2.C.8.- PERSONEN ZONDER BETREKKING DIE WERK ZOEKEN: DE METHODE VAN ZOEKEN
NAAR DE DUUR VAN HET ZOEKEN, VOLGENS LEEFTIJD EN WOONPLAATS (vervolg)**

WAALS GEWEST

METHODE VAN ZOEKEN EN GESLACHT	Duur van het zoeken (maanden)									Totaal
	Nog niet began- nen	Minder dan 1 maand	1 - 2 maanden	3 - 5 maanden	6 - 11 maanden	12 - 17 maanden	18 - 23 maanden	24 - 47 maanden	48 maanden en meer	
Op zoek naar vergunningen, licenties, financiële middelen										
15 tot 24 jaar	-	-	-	-	-	-	-	49	-	49
25 tot 44 jaar	-	-	-	-	-	170	99	-	-	269
45 tot 64 jaar	-	-	-	-	-	-	-	-	-	-
65 jaar en meer	-	-	-	-	-	-	-	-	-	-
Totaal	-	-	-	-	-	170	99	49	-	318
Resultaten van een sollicitatie										
15 tot 24 jaar	-	-	186	152	139	303	221	339	-	1 340
25 tot 44 jaar	-	-	-	194	-	489	-	115	175	973
45 tot 64 jaar	-	-	-	-	64	-	-	-	-	64
65 jaar en meer	-	-	-	-	-	-	-	-	-	-
Totaal	-	-	186	346	203	792	221	454	175	2 377
Oproep van een officieel arbeidsbureau										
15 tot 24 jaar	162	152	-	-	529	87	-	152	157	1 239
25 tot 44 jaar	-	-	508	380	700	88	-	-	1 617	3 293
45 tot 64 jaar	-	-	-	-	144	-	-	137	468	749
65 jaar en meer	-	-	-	-	-	-	-	-	-	-
Totaal	162	152	508	380	1 373	175	-	289	2 242	5 281
Persoonlijke relaties										
15 tot 24 jaar	302	152	356	345	1 739	152	-	35	-	3 081
25 tot 44 jaar	235	328	386	566	538	1 151	136	724	1 382	5 446
45 tot 64 jaar	-	65	-	41	80	430	167	132	131	1 046
65 jaar en meer	-	-	-	-	119	-	-	-	-	119
Totaal	537	545	742	952	2 476	1 733	303	891	1 513	9 692
Aangeboden betrekkingen										
15 tot 24 jaar	-	177	600	489	1 272	-	529	552	400	4 019
25 tot 44 jaar	-	191	682	335	784	920	492	1 435	4 769	9 608
45 tot 64 jaar	-	-	-	-	257	-	116	599	1 264	2 236
65 jaar en meer	-	-	-	-	-	-	-	-	-	-
Totaal	-	368	1 282	824	2 313	920	1 137	2 586	6 433	15 863
Andere methodes										
15 tot 24 jaar	-	78	-	240	181	-	-	152	-	651
25 tot 44 jaar	-	109	-	194	184	83	-	-	149	719
45 tot 64 jaar	-	-	-	-	-	167	-	-	137	304
65 jaar en meer	-	-	-	-	-	-	-	-	-	-
Totaal	-	187	-	434	365	250	-	152	286	1 674
Geen methode										
15 tot 24 jaar	354	-	78	152	249	351	166	799	514	2 663
25 tot 44 jaar	657	214	-	401	216	217	246	1 529	4 915	8 395
45 tot 64 jaar	122	199	-	-	122	265	162	138	1 987	2 995
65 jaar en meer	-	-	-	-	-	-	-	-	117	117
Totaal	1 133	413	78	553	587	833	574	2 466	7 533	14 170
Totaal										
15 tot 24 jaar	1 389	2 437	2 814	5 654	12 275	5 228	3 266	6 026	3 110	42 199
25 tot 44 jaar	1 266	2 973	5 148	6 957	8 757	12 961	8 621	12 840	34 647	94 170
45 tot 64 jaar	333	420	415	458	2 160	1 576	1 044	3 463	11 233	21 102
65 jaar en meer	-	-	-	-	119	-	-	-	117	236
Totaal	2 988	5 830	8 377	13 069	23 311	19 765	12 931	22 329	49 107	157 707

Bijlage 1.- Classificatie van de arbeidskrachten volgens de steekproefenquête naar de arbeidskrachten van de Europese Gemeenschap

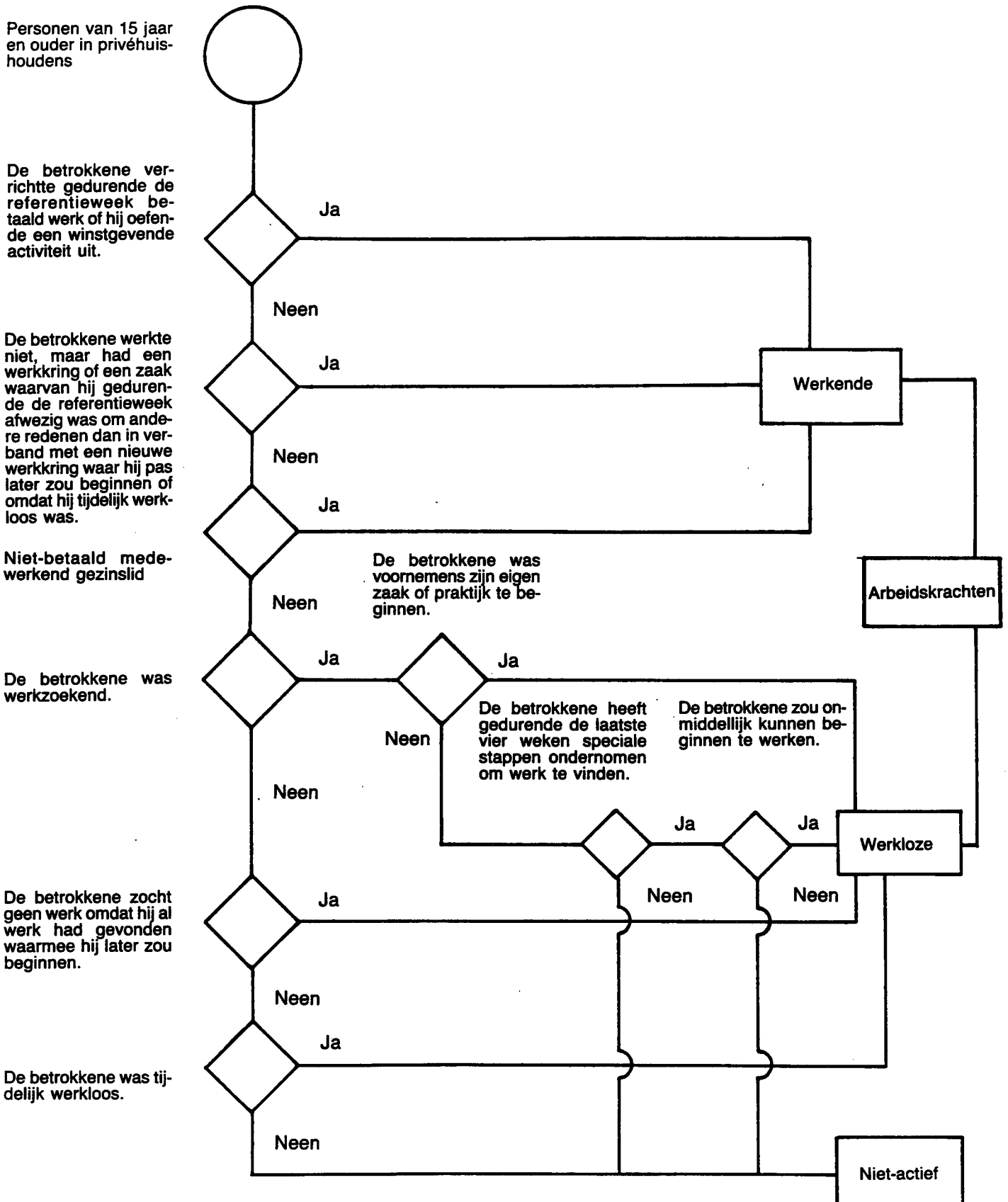

Bijlage 2.- GROTE GROEPEN EN SUB-GROEPEN VAN DE ISCO (*)

1. WETENSCHAPPELIJKE EN ANDERE VAKSPECIALISTEN, KUNSTENAARS

- 01 Schei-, natuurkundigen en verwante technici
- 02 Architecten, ingenieurs en verwante tekenaars (02/03)
- 04 Vliegtuig- en scheepsofficieren
- 05 Biologen, biotechnici, landbouwkundigen en verwante vakspecialisten
- 06 Genees- en tandheeskundigen, dierenartsen, verplegende en verwante vakspecialisten (06/07)
- 08 Statistici, wiskundigen, systeemanalisten en verwante vakspecialisten
- 09 Economen
- 11 Accountants
- 12 Juristen
- 13 Leerkrachten
- 14 Bedienaars van de Eredienst en verwante functies
- 15 Auteurs, journalisten e.d.
- 16 Beeldhouwers, kunstschilders, fotografen e.a. creatieve kunstenaars
- 17 Musici, toneelspelers e.a. uitvoerende kunstenaars
- 18 Beroepssportlieden e.d.
- 19 Wetenschappelijke e.a. vakspecialisten n.e.g.

2. BELEIDVOERENDE EN HOGERE LEIDINGGEVENDE FUNCTIES

- 20 Beleidvoerende en hogere leidinggevende functies bij Openbaar bestuur
- 21 Beleidvoerende en hogere leidinggevende functies excl. Openbaar bestuur

3. ADMINISTRATIEVE FUNCTIES

- 30 Toezichthoudend- leidinggevend administratief personeel
- 31 Uitvoerende hoofdambtenaren
- 32 Secretaressen, typisten, ponstypisten e.d.
- 33 Boekhouders, kassiers en verwante functies
- 34 Boekhoudmachine-, computerapparatuuroperateurs e.d.
- 35 Toezichthoudend-leidinggevend transport- en communicatie personeel
- 36 Conducteurs trein, tram, bus e.d.
- 37 Post-distributie personeel
- 38 Telefonisten, telegrafisten e.d.
- 39 Administratieve functies n.e.g.

4. COMMERCIELE FUNCTIES

- 40 Directeuren en bedrijfsleiders groothandel
- 41 Directeuren en bedrijfsleiders detailhandel
- 42 Zelfstandige groothandelaren en tussenpersonen
- 43 Zelfstandige winkeliers
- 44 Zelfstandige detailhandelaren niet in winkels
- 45 Toezichthoudend-leidinggevend commercieel personeel, inkopers
- 46 Vertegenwoordigers, handelsagenten
- 47 Verzekeringsagenten, makelaars e.a. tussenpersonen t.b.v. zakelijke diensten, veilinghouders e.d.
- 48 Winkelbedienden e.a. verkopers (excl. vertegenwoordigers)
- 49 Commerciële functies n.e.g.

5. DIENSTVERLENENDE FUNCTIES

- 50 Directeuren en bedrijfsleiders horecabedrijven
- 51 Zelfstandige hotel-, restaurant-, caféhouders e.d.
- 52 Toezichthoudend-leidinggevend huishoudelijk personeel e.d.
- 53 Koks, kelners, buffetbedienden e.d.
- 54 Huishoudelijk en verzorgend personeel n.e.g.
- 55 Huisbewaarders, schoonmaakpersoneel (gebouwen e.d.)
- 56 Wassers, persers e.d.
- 57 Kappers, schoonheidsspecialisten e.d.
- 58 Brandweer, politiepersoneel, bewakers e.d.
- 59 Dienstverlenende functies n.e.g.

6. AGRARISCHE BEROEPEN, VISSERS e.d.

- 60 Bedrijfsleiders land- en tuinbouw e.d.
- 61 Zelfstandige land- en tuinbouwers
- 62 Agrarische arbeiders
- 63 Boswachters en bosarbeiders, grondwerkers e.d.
- 64 Vissers, jagers e.d.

7. AMBACHTS, INDUSTRIE-, TRANSPORTBEROEPEN EN VERWANTE FUNCTIES

- 70 Toezichthoudend-leidinggevend productiepersoneel
- 71 Mijn-, groeve-arbeiders, bronboorders e.d.
- 72 Hoogoven, smeltovenarbeiders, walsers, gieters, vormers e.a. metaalvervaardigende arbeiders
- 73 Houtzagers, papiermakers e.d.
- 74 Chemische procesarbeiders en verwante functies
- 75 Spinners, wevers, breiers, ververs en verwante functies
- 76 Leerlooiers, pelsbereiders e.d.
- 77 Voedingsmiddelen- en drankenbereiders
- 78 Tabakbewerkers, tabaksproductenmakers
- 79 Kleermakers, kostuumnaaisters, stoffeerders en verwante functies
- 80 Schoenmakers, lederwarenmakers
- 81 Meubelmakers, e.a. houtbewerkers
- 82 Steenhouwers, -zagers, -slijpers e.d.
- 83 Smeden, gereedschapmakers, machinale metaalbewerkers
- 84 Machinebankwerker-monteurs, instrumentmakers, samenstellers en reparateurs van machines en apparaten (excl. elektr.)
- 85 Elektromonteurs, samenstellers en reparateurs van elektrische apparaten e.d.
- 86 Radio- en t.v.-zend-, geluids-, beeldapparatuurbedieners
- 87 Loodgieters, pijpfitters, lassers, plaat- en constructiewerkers
- 88 Goud- en zilversmeden, diamantbewerkers e.d.
- 89 Glas- aardewerkvormers en verwante functies
- 90 Rubber- en plasticproductenmakers
- 91 Papierwaren- en kartonnagewerkers
- 92 Drukkers en verwante functies
- 93 Schilders e.d.
- 94 Ambachts- en industrieberoepen n.e.g.
- 95 Metselaars, timmerlieden e.a. bouwvakarbeiders
- 96 Machinisten e.a. bedieners van stationaire machines en installaties
- 97 Laders, lossers, inpakkers, grondwerk-, kraanmachinisten e.d.
- 98 Chauffeurs, matrozen, treinbestuurders en verwante functies
- 99 Arbeiders n.e.g.

9A MILITAIREN

(*) International Standard Classification of Occupations.

Bijlage 3.- ALGEMEEN OVERZICHT VAN DE AFDELINGEN EN KLASSEN VAN DE N.A.C.E. (*)

0. LANDBOUW, JACHT, BOSBOUW EN VISSERIJ

- 01 Landbouw en jacht
- 02 Bosbouw
- 03 Visserij

1. ENERGIE- EN WATERHUISHOUDING

- 11 Winning en bewerking van vaste brandstoffen
- 12 Cokesovenbedrijven
- 13 Aardolie- en aardgaswinning
- 14 Aardolie-industrie
- 15 Winning en vervaardiging van splijt- en kweekstoffen
- 16 Productie en distributie van elektriciteit, gas, stoom en warm water
- 17 Waterleidingbedrijven (winning, reiniging en distributie van water)

2. WINNING EN VERWERKING VAN NIET-ENERGETISCHE DELFSTOFFEN EN HUN DERIVATEN; CHEMISCHE INDUSTRIE

- 21 Winning en voorbereiding van ertsen
- 22 Vervaardiging en eerste verwerking van metalen
- 23 Winning van niet-energetische mineralen (met uitzondering van ertsen); veenderijen
- 24 Vervaardiging van steen, cement, betonwaren, aardewerk, glas e.d.
- 25 Chemische industrie
- 26 Kunstmatige en synthetische continugaren- en vezelfabrieken

3. METAALVERWERKENDE INDUSTRIE; FIJNMECHANISCHE EN OPTISCHE INDUSTRIE

- 31 Vervaardiging van producten uit metaal (met uitzondering van machines en transportmiddelen)
- 32 Machinebouw
- 33 Bureau-machinefabrieken; fabrieken van machines voor informatieverwerking
- 34 Elektrotechnische industrie
- 35 Automobiellbouw; fabrieken van auto-onderdelen
- 36 Overige transportmiddelenfabrieken
- 37 Fijnmechanische en optische industrie

4. ANDERE BE- EN VERWERKENDE INDUSTRIEEN

- 41/42 Voedings- en genotmiddelenindustrie
- 43 Textielnijverheid
- 44 Ledernijverheid
- 45 Schoen- en kledingnijverheid
- 46 Houtindustrie; fabrieken van houten meubelen
- 47 Papier- en papierwarenindustrie; grafische nijverheid; uitgeverijen
- 48 Rubber- en plasticverwerkende industrie
- 49 Overige be- en verwerkende industrie

5. BOUWNIJVERHEID

- 50 Bouwnijverheid

6. HANDEL, HOTELS, RESTAURANTS EN CAFE'S, REPARATIEBEDRIJVEN

- 61 Groothandel (m.u.v. recuperatie)
- 62 Recuperatie
- 63 Tussenpersonen in de handel
- 64/65 Kleinhandel
- 66 Maaltijden-, dranken- en logiesverstreckende bedrijven
- 67 Reparatie van gebruiksgoederen en voertuigen

7. VERVOER EN COMMUNICATIE

- 71 Spoorwegen
- 72 Overig vervoer te land (stadsvervoer, vervoer over de weg, enz.)
- 73 Binnenvaart
- 74 Zee- en kustvaart
- 75 Luchtvaart
- 76 Aan het vervoer verwante activiteiten
- 77 Reisbureaus, tussenpersonen op het gebied van het vervoer, opslag
- 79 Communicatiebedrijven

8. BANK- EN VERZEKERINGSWEZEN, DIENSTVERLENINGEN TEN BEHOEVE VAN ONDERNEMINGEN, VERHUUR

- 81 Bank- en kredietwezen
- 82 Verzekeringswezen m.u.v. sociale verzekeringsorganen
- 83 Hulpbedrijven van het bank- en verzekeringswezen, exploitatie van en handel in onroerende goederen (m.u.v. verhuur van eigen onroerende goederen), dienstverleningen ten behoeve van ondernemingen
- 84 Verhuur van roerende goederen
- 85 Verhuur van eigen onroerende goederen

9. OVERIGE DIENSTVERLENING

- 91 Algemeen overheidsbestuur, defensie en wettelijke sociale verzekering
- 92 Reinigingsdiensten, beheer van begraafplaatsen
- 93 Onderwijs
- 94 Speur- en ontwikkelingswerk
- 95 Diensten voor volksgezondheid en diergeneeskunde
- 96 Overige maatschappelijke dienstverlenende instellingen
- 97 Dienstverlening op het gebied van de recreatie en andere vormen van culturele dienstverlening
- 98 Persoonlijke diensten
- 99 Huishoudelijke diensten
- 90 Vertegenwoordigingen van vreemde mogendheden, internationale en supranationale organisaties en geallieerde strijdkrachten

(*) Algemene systematische bedrijfsindeling in de Europese Gemeenschappen.

Bijlage 4.- STEEKPROEFENQUETE NAAR DE BEROEPSBEVOLKING

Lijst van beschikbare tabellen (Rijk - Gewesten)

Tabel-nummer	Personen die in de tabel zijn opgenomen	Variabelen	Beschrijvende kenmerken
** 1.A.3.	Totale bevolking (1)	Arbeidssituatie	Geslacht, leeftijd, woonplaats
1.B.1.	De personen met een betrekking	De reden waarom zij niet gewerkt hebben tijdens de referentieweek	Geslacht, leeftijd, woonplaats
1.B.2.	De personen met een betrekking	Eén of meerdere betrekkingen	Geslacht, leeftijd, woonplaats
1.B.3.	De personen met een betrekking	De gewone wekelijkse arbeidsduur	Geslacht, leeftijd, woonplaats
1.B.4.	De personen met een betrekking	De werkelijke arbeidsduur tijdens de referentieweek	Geslacht, leeftijd, woonplaats
1.B.5.	De personen met een uitgeoefende betrekking	Reden voor een afwijking tussen gewone en werkelijke arbeidsduur	Geslacht, leeftijd, woonplaats
1.B.6.	De personen met een betrekking	Beroepsstatuut	Geslacht, leeftijd, woonplaats
1.B.7.	De personen met een betrekking	Provincie en gewest van de werkplaats	Geslacht, leeftijd, woonplaats
1.B.8.	De personen met een betrekking	Bedrijfstak N.A.C.E.	Geslacht, leeftijd, woonplaats
1.B.9.	De personen met een betrekking	Beroepsklasse I.S.C.O.	Geslacht, leeftijd, woonplaats
1.B.10.	De personen met een betrekking	Voltijds of deeltijds werk	Geslacht, leeftijd, woonplaats
1.B.11.	De personen met een betrekking	Vast of tijdelijk werk	Geslacht, leeftijd, woonplaats
1.B.12.	De personen met een betrekking	Zoekt ander werk	Geslacht, leeftijd, woonplaats
** 1.B.13.	De personen met een betrekking (2)	Ploegwerk - afwijkende werktijden en thuiswerk	Geslacht, leeftijd, woonplaats
1.C.1.	De personen zonder betrekking	Tijdspanne verlopen sinds het einde van de laatste betrekking	Geslacht, leeftijd, woonplaats
1.C.2.	De personen zonder betrekking die minder dan acht jaar geleden nog gewerkt hebben (3)	De oorzaak van het einde van de laatste betrekking	Geslacht, leeftijd, woonplaats
1.C.3.	De personen zonder betrekking die minder dan acht jaar geleden nog gewerkt hebben (3)	Beroepsstatuut van de laatste betrekking	Geslacht, leeftijd, woonplaats
1.C.4.	De personen zonder betrekking die minder dan acht jaar geleden nog gewerkt hebben (3)	Bedrijfstak van de laatste betrekking	Geslacht, leeftijd, woonplaats
1.C.5.	De personen zonder betrekking die minder dan acht jaar geleden nog gewerkt hebben (3)	Beroepsklasse van de laatste betrekking	Geslacht, leeftijd, woonplaats
1.C.6.	Alle werkzoekenden	Inschrijving bij de R.V.A.	Geslacht, leeftijd, woonplaats
1.C.7.	De personen zonder betrekking	Werkzoekend of niet	Geslacht, leeftijd, woonplaats
1.C.8.	Alle werkzoekenden	De aard van het gezochte werk	Geslacht, leeftijd, woonplaats
1.C.9.	De personen zonder betrekking die werk zoeken	De situatie voorafgaand aan het zoeken	Geslacht, leeftijd, woonplaats
1.C.10.	Alle werkzoekenden	De duur van het zoeken	Geslacht, leeftijd, woonplaats
1.C.11.	Alle werkzoekenden	Beschikbaarheid voor de betrekking	Geslacht, leeftijd, woonplaats
1.C.12.	Alle werkzoekenden	Gebruikte methode tijdens de laatste 4 weken	Geslacht, leeftijd, woonplaats

1.D.1.	De niet-actieven (de personen zonder betrekking die niet naar werk zoeken)	Situatie	Geslacht, leeftijd, woonplaats
1.E.1.	De bevolking van 15 jaar en ouder (4)	Niveau van het behaald onderwijsdiploma	Geslacht, leeftijd, woonplaats
1.E.2.	De bevolking van 15 jaar en ouder (4)	Aard van de gevolgde opleiding	Geslacht, leeftijd, woonplaats
1.E.3.	De bevolking van 15 jaar en ouder (4) die een beroepsgerichte opleiding volgt	Doel van de opleiding	Geslacht, leeftijd, woonplaats
* 1.E.4.	De personen met een betrekking	Niveau van het behaald onderwijsdiploma	Geslacht, leeftijd, woonplaats
* 1.E.5.	De personen met een betrekking	Aard van de gevolgde opleiding	Geslacht, leeftijd, woonplaats
* 1.E.6.	De personen met een betrekking die een beroepsgerichte opleiding volgen	Doel van de opleiding	Geslacht, leeftijd, woonplaats
** 1.E.7.	Bevolking van 15 jaar en ouder	Niveau van het behaald onderwijsdiploma (uitgebreid)	Geslacht, leeftijd, woonplaats
** 1.E.8.	Personen met een betrekking	Niveau van het behaald onderwijsdiploma (uigebreed)	Geslacht, leeftijd, woonplaats
** 1.E.9.	Werklozen	Niveau van het behaald onderwijsdiploma	Geslacht, woonplaats
1.F.1.	De bevolking van 15 jaar en ouder (4)	Arbeidssituatie één jaar vóór de enquête	Geslacht, leeftijd, woonplaats
1.F.2.	De personen met een betrekking	Beroepsstatuut één jaar vóór de enquête	Geslacht, leeftijd, woonplaats
1.F.3.	De personen met een betrekking	Bedrijfstak één jaar vóór de enquête	Geslacht, leeftijd, woonplaats
1.F.4.	Totale bevolking	Land van verblijf één jaar vóór de enquête	Geslacht, leeftijd, woonplaats
*** 1.F.5.	De personen die één jaar vóór de enquête in België verbleven	Per provincie en gewest van de woonplaats	Geslacht, leeftijd, woonplaats
*** 1.G.1.	Totale bevolking	Grootte van het huishouden	Geslacht, leeftijd, woonplaats
*** 1.G.3.	Totale bevolking (Particuliere huishoudens)	Verwantschap met de referentiepersoon	Geslacht, leeftijd, woonplaats
*** 1.G.4.	Totale bevolking	Burgerlijke staat	Geslacht, leeftijd, woonplaats
*** 1.G.5.	Totale bevolking	Nationaliteit	Geslacht, leeftijd, woonplaats
2.A.1.	Totale bevolking	Overzicht van de economische activiteit (en statuut)	Geslacht, leeftijd, woonplaats
2.B.1.	De personen met een betrekking	Beroepsstatuut naar bedrijfstak	Geslacht, woonplaats
2.B.2.	De personen met een betrekking	Beroepsstatuut naar bedrijfstak	Leeftijd, woonplaats
2.B.3.	De personen met een betrekking	Beroepsstatuut naar de gewone wekelijkse arbeidsduur	Geslacht, woonplaats
2.B.4.	De personen met een betrekking	Beroepsstatuut naar de gewone wekelijkse arbeidsduur	Leeftijd, woonplaats
2.B.5.	De personen met een betrekking	Beroepsstatuut naar nationaliteit	Geslacht, woonplaats
2.B.6.	De personen met een betrekking	Beroepsstatuut naar nationaliteit	Leeftijd, woonplaats

2.B.7.	De personen met een betrekking	Plaats van tewerkstelling naar bedrijfstak	Geslacht, woonplaats
2.B.8.	De personen met een betrekking	Plaats van tewerkstelling naar bedrijfstak	Leeftijd, woonplaats
2.B.9.	De personen met een betrekking	Bedrijfstak naar reden waarom de gewone arbeidsduur verschilt van die tijdens de referentieweek	Geslacht, woonplaats
*** 2.B.10.	De personen met een betrekking	Bedrijfstak naar reden waarom de gewone arbeidsduur verschilt van die tijdens de referentieweek	Leeftijd, woonplaats
2.B.11.	De personen met een betrekking	Beroepsklasse naar bedrijfstak	Geslacht, woonplaats
2.B.12.	De personen met een betrekking (2)	Ploegwerk, afwijkende werktijden en thuiswerk naar bedrijfstak	Geslacht, woonplaats
2.B.13.	De personen met een betrekking (2)	Ploegwerk, afwijkende werktijden en thuiswerk naar bedrijfstak	Leeftijd, woonplaats
2.B.14.	De personen met een betrekking	Volgtijds of deeltijds werk naar bedrijfstak	Geslacht, woonplaats
2.B.15.	De personen met een betrekking	Volgtijds of deeltijds werk naar bedrijfstak	Leeftijd, woonplaats
** 2.B.16.	De personen met een betrekking	Beroepsstatuut naar beroepsklasse	Geslacht, woonplaats
** 2.B.17.	De personen met een betrekking	Beroepsstatuut naar beroepsklasse	Leeftijd, woonplaats
2.C.1.	De personen zonder betrekking die werk zoeken	Aantal maanden sinds de laatste betrekking naar de duur van het zoeken	Geslacht, woonplaats
2.C.2.	De personen zonder betrekking die werk zoeken	Aantal maanden sinds de laatste betrekking naar de duur van het zoeken	Leeftijd, woonplaats
2.C.3.	De personen zonder betrekking die minder dan acht jaar geleden nog gewerkt hebben (3)	De oorzaak voor het einde van de laatste betrekking naar het beroepsstatuut	Geslacht, woonplaats
2.C.4.	De personen zonder betrekking die minder dan acht jaar geleden nog gewerkt hebben (3)	De oorzaak voor het einde van de laatste betrekking naar het beroepsstatuut	Leeftijd, woonplaats
2.C.5.	De personen zonder betrekking die werk zoeken	De aard van het gezochte werk naar de situatie vóór het zoeken	Geslacht, woonplaats
2.C.6.	De personen zonder betrekking die werk zoeken	De aard van het gezochte werk naar de situatie vóór het zoeken	Leeftijd, woonplaats
2.C.7.	De personen zonder betrekking die werk zoeken	De methode van zoeken naar de duur van het zoeken	Geslacht, woonplaats
2.C.8.	De personen zonder betrekking die werk zoeken	De methode van zoeken naar de duur van het zoeken	Leeftijd, woonplaats
2.C.9.	Bevolking van 15 jaar en ouder (4)	Inschrijving bij de R.V.A. naar werk zoekend of niet	Geslacht, woonplaats
2.D.1.	De niet-actieven (de personen zonder betrekking die niet naar werk zoeken)	Situatie naar de verwantschap met de referentiepersoon	Geslacht, woonplaats
2.D.2.	De niet-actieven (de personen zonder betrekking die niet naar werk zoeken)	Situatie naar de verwantschap met de referentiepersoon	Leeftijd, woonplaats
2.E.1.	De bevolking van 15 jaar en ouder (4)	Aard en doel van de beroepsgerichte opleiding	Geslacht, woonplaats
2.E.2.	De bevolking van 15 jaar en ouder (4)	Aard en doel van de beroepsgerichte opleiding	Leeftijd, woonplaats

2.F.1.	De bevolking van 15 jaar en ouder (4)	Evolutie van de arbeidssituatie sinds het voorgaande jaar	Geslacht, woonplaats
2.F.2.	De bevolking van 15 jaar en ouder (4)	Evolutie van de arbeidssituatie sinds het voorgaande jaar	Leeftijd, woonplaats
2.F.3.	De personen met een betrekking	Evolutie van het beroepsstatuut sinds het voorgaande jaar	Geslacht, woonplaats
2.F.4.	De personen met een betrekking	Evolutie van het beroepsstatuut sinds het voorgaande jaar	Leeftijd, woonplaats
2.F.5.	De personen met een betrekking	Evolutie van de bedrijfstak sinds het voorgaande jaar	Geslacht, woonplaats
2.F.6.	De personen met een betrekking	Evolutie van de bedrijfstak sinds het voorgaande jaar	Leeftijd, woonplaats
3.A.1.	De bevolking van 15 jaar en ouder (4)	Aktiviteitsgraad	Geslacht, leeftijd, woonplaats
3.A.2.	De bevolking van 15 jaar en ouder (4)	Aktiviteitsgraad van de mannen	Leeftijd, burgerlijke staat, woonplaats
3.A.3.	De bevolking van 15 jaar en ouder (4)	Aktiviteitsgraad van de vrouwen	Leeftijd, burgerlijke staat, woonplaats
3.B.1.	De personen met een betrekking	Percentage deeltijds werkenden	Geslacht, leeftijd, woonplaats
3.B.2.	Beroepsbevolking	Werkgelegenheidscoëfficiënten	Geslacht, leeftijd, woonplaats
3.C.1.	Beroepsbevolking	Werkloosheidsgraad	Geslacht, leeftijd, woonplaats
* 4.A.1.	De personen met een betrekking	Voltijds of deeltijds werk	Geslacht, beroepsklasse, woonplaats
* 4.A.2.	De personen met een betrekking	Gewone wekelijkse arbeidsduur	Geslacht, beroepsklasse, woonplaats
* 4.A.3.	De personen met een betrekking	Zoekt ander werk	Geslacht, beroepsklasse, woonplaats
* 4.A.4.	De personen met een betrekking	Niveau van het behaald onderwijsdiploma	Geslacht, beroepsklasse, woonplaats
* 4.B.1.	De personen met een betrekking	Voltijds of deeltijds werk	Geslacht, bedrijfstak, woonplaats
* 4.B.2.	De personen met een betrekking	Gewone wekelijkse arbeidsduur	Geslacht, bedrijfstak, woonplaats
* 4.B.3.	De personen met een betrekking	Zoekt ander werk	Geslacht, bedrijfstak, woonplaats
* 4.B.4.	De personen met een betrekking	Niveau van het behaald onderwijsdiploma	Geslacht, bedrijfstak, woonplaats
* 4.C.1.	De personen met een betrekking	Zoekt ander werk	Geslacht, voltijds of deeltijds werk, woonplaats
* 4.C.2.	De personen met een betrekking	Niveau van het behaald onderwijsdiploma	Geslacht, voltijds of deeltijds werk, woonplaats
* 4.D.1.	De personen met een betrekking	Zoekt ander werk	Geslacht, vast of tijdelijk werk, woonplaats
* 4.D.2.	De personen met een betrekking	Niveau van het behaald onderwijsdiploma	Geslacht, vast of tijdelijk werk, woonplaats

Voetnoten

* Beschikbaar vanaf 1988.

** Beschikbaar vanaf 1992.

*** Beschikbaar tot 1991.

(1) Tabel 1.A.1. en 1.A.2. zijn samengenomen op 1.A.3.

(2) Tot 1991 enkel ploegwerk.

(3) Tot 1991 was de periode beperkt tot 3 jaar.

(4) Tot 1991 14 jaar en ouder.

Tabel 1.G.2. bestaat niet meer vanaf 1989.

De gegevens zijn beschikbaar op tabel 1.G.1.

