

SOCIALE STATISTIEKEN



ENQUETE NAAR DE BEROEPSBEVOLKING
JAAR 1991

NATIONAAL INSTITUUT VOOR DE STATISTIEK

KONINKRIJK BELGIË

MINISTERIE VAN ECONOMISCHE ZAKEN

SOCIALE STATISTIEKEN

ENQUETE NAAR DE BEROEPSBEVOLKING
JAAR 1991

Verkrijgbaar bij het **NATIONAAL INSTITUUT VOOR DE STATISTIEK**

Leuvenseweg, 44	- 1000 Brussel
Rubenslei, 2	- 2018 Antwerpen
Coupure rechts, 620	- 9000 Gent

Dit nummer	België	:	380 F
	Buitenland	:	475 BF

Postrekening N° 000-2005886-23 van het
NIS, Leuvenseweg, 44 - 1000 Brussel

Auteursrecht voorbehouden

Het reproduceren van de inhoud van deze publicatie is niet toegelaten, noch geheel, noch gedeeltelijk, noch in de oorspronkelijke, noch in bewerkte vorm, tenzij met schriftelijke machtiging vanwege het **Nationaal Instituut voor de Statistiek**.

Het gebruiken van de inhoud van deze publicatie als toelichting of bewijsvoering in een artikel, een boekbespreking of een boek is toegestaan, mits de bron duidelijk en nauwkeurig wordt vermeld.

Inleiding	7
Algemene beschrijving	7
1. Waarnemingsgebied	8
2. Inhoud	8
3. Belangrijkste begrippen en definities	9
3.1. Werkgelegenheid	9
3.2. Werkloosheid	9
3.3. Niet-actieve bevolking	10
3.4. Graad van werkgelegenheid	10
3.5. Werkloosheidspercentage	10
4. Methodologie	10
4.1. Steekproefplan	10
4.2. Correctiemethoden	10
4.3. Beperkingen	11
Bibliografie	12
5. Samenvattende tabellen 1983 - 1991 - Absolute en procentuele gegevens	13
Tabel 1.1.1. Voornaamste kenmerken van de arbeidssituatie van de Belgische bevolking - Het Rijk	15
Tabel 1.1.2. Voornaamste kenmerken van de arbeidssituatie van de Belgische bevolking - Brussels Hoofdstedelijk Gewest	16
Tabel 1.1.3. Voornaamste kenmerken van de arbeidssituatie van de Belgische bevolking - Vlaams Gewest	17
Tabel 1.1.4. Voornaamste kenmerken van de arbeidssituatie van de Belgische bevolking - Waals Gewest	18
Tabel 1.2.1. Personen met een betrekking volgens de activiteit van de vestiging waar zij werken (N.A.C.E. - code) - Het Rijk	19
Tabel 1.2.2. Personen met een betrekking volgens de activiteit van de vestiging waar zij werken (N.A.C.E. - code) - Brussels Hoofdstedelijk Gewest	20
Tabel 1.2.3. Personen met een betrekking volgens de activiteit van de vestiging waar zij werken (N.A.C.E. - code) - Vlaams Gewest	21
Tabel 1.2.4. Personen met een betrekking volgens de activiteit van de vestiging waar zij werken (N.A.C.E. - code) - Waals Gewest	22
Tabel 1.3.1. Personen met een betrekking volgens hun beroepsklasse (I.S.C.O. - code van het Internationaal Arbeidsbureau) - Het Rijk	23
Tabel 1.3.2. Personen met een betrekking volgens hun beroepsklasse (I.S.C.O. - code van het Internationaal Arbeidsbureau) - Brussels Hoofdstedelijk Gewest	24
Tabel 1.3.3. Personen met een betrekking volgens hun beroepsklasse (I.S.C.O. - code van het Internationaal Arbeidsbureau) - Vlaams Gewest	25
Tabel 1.3.4. Personen met een betrekking volgens hun beroepsklasse (I.S.C.O. - code van het Internationaal Arbeidsbureau) - Waals Gewest	26
Tabel 1.4.1. Bevolking van boven de 14 jaar naar behaald onderwijsdiploma - Het Rijk	27
Tabel 1.4.2. Bevolking van boven de 14 jaar naar behaald onderwijsdiploma - Brussels Hoofdstedelijk Gewest	28
Tabel 1.4.3. Bevolking van boven de 14 jaar naar behaald onderwijsdiploma - Vlaams Gewest	29
Tabel 1.4.4. Bevolking van boven de 14 jaar naar behaald onderwijsdiploma - Waals Gewest	30
Tabel 1.5.1. Activiteitsgraad van de bevolking d.w.z. (met een betrekking of werkloos) en procent van de totale bevolking levend in de private gezinnen, per leeftijdsgroep - Het Rijk	31
Tabel 1.5.2. Activiteitsgraad van de bevolking d.w.z. (met een betrekking of werkloos) en procent van de totale bevolking levend in de private gezinnen, per leeftijdsgroep - Brussels Hoofdstedelijk Gewest	32
Tabel 1.5.3. Activiteitsgraad van de bevolking d.w.z. (met een betrekking of werkloos) en procent van de totale bevolking levend in de private gezinnen, per leeftijdsgroep - Vlaams Gewest	33
Tabel 1.5.4. Activiteitsgraad van de bevolking d.w.z. (met een betrekking of werkloos) en procent van de totale bevolking levend in de private gezinnen, per leeftijdsgroep - Waals Gewest	34
Tabel 1.6.1. Deeltijds werkenden in procent van het aantal werkenden, per leeftijdsgroep - Het Rijk	35
Tabel 1.6.2. Deeltijds werkenden in procent van het aantal werkenden, per leeftijdsgroep - Brussels Hoofdstedelijk Gewest	36
Tabel 1.6.3. Deeltijds werkenden in procent van het aantal werkenden, per leeftijdsgroep - Vlaams Gewest	37
Tabel 1.6.4. Deeltijds werkenden in procent van het aantal werkenden, per leeftijdsgroep - Waals Gewest	38

Tabel 1.7.1.	Gewone wekelijkse arbeidsduur van de personen met een betrekking - Het Rijk	39
Tabel 1.7.2.	Gewone wekelijkse arbeidsduur van de personen met een betrekking - Brussels Hoofdstedelijk Gewest	40
Tabel 1.7.3.	Gewone wekelijkse arbeidsduur van de personen met een betrekking - Vlaams Gewest	41
Tabel 1.7.4.	Gewone wekelijkse arbeidsduur van de personen met een betrekking - Waals Gewest	42
Tabel 1.8.1.	Werkzoekende werklozen naar leeftijd - Het Rijk	43
Tabel 1.8.2.	Werkzoekende werklozen naar leeftijd - Brussels Hoofdstedelijk Gewest	44
Tabel 1.8.3.	Werkzoekende werklozen naar leeftijd - Vlaams Gewest	45
Tabel 1.8.4.	Werkzoekende werklozen naar leeftijd - Waals Gewest	46
Tabel 1.9.1.	Werklozen in procent van de totale beroepsbevolking (werkenden en werklozen samen) - Het Rijk	47
Tabel 1.9.2.	Werklozen in procent van de totale beroepsbevolking (werkenden en werklozen samen) - Brussels Hoofdstedelijk Gewest	48
Tabel 1.9.3.	Werklozen in procent van de totale beroepsbevolking (werkenden en werklozen samen) - Vlaams Gewest	49
Tabel 1.9.4.	Werklozen in procent van de totale beroepsbevolking (werkenden en werklozen samen) - Waals Gewest	50
Tabel 1.10.1.	Werkzoekende werklozen: opsplitsing volgens de duur van het zoeken naar een betrekking - Het Rijk	51
Tabel 1.10.2.	Werkzoekende werklozen: opsplitsing volgens de duur van het zoeken naar een betrekking - Brussels Hoofdstedelijk Gewest	52
Tabel 1.10.3.	Werkzoekende werklozen: opsplitsing volgens de duur van het zoeken naar een betrekking - Vlaams Gewest	53
Tabel 1.10.4.	Werkzoekende werklozen: opsplitsing volgens de duur van het zoeken naar een betrekking - Waals Gewest	54

Tabellen met resultaten 1991

Het Rijk (1)

Brussels Hoofdstedelijk Gewest (2)

Vlaams Gewest (3)

Waals Gewest (4)

		(1)	(2)	(3)	(4)
Tabel 1.A.2.	Totale bevolking: arbeidssituatie volgens geslacht, leeftijd en woonplaats	57	105	153	201
Tabel 2.A.1.	Totale bevolking: overzicht economische activiteiten (en statuut) volgens geslacht en leeftijd	58	106	154	202
Tabel 1.A.1.	Bevolking van 14 jaar en ouder: arbeidssituatie volgens geslacht en leeftijd	60	108	156	204
Tabel 1.E.1.	Bevolking van 14 jaar en ouder: niveau van het behaald onderwijsdiploma volgens geslacht, leeftijd en woonplaats	61	109	157	205
Tabel 1.F.1.	Bevolking van 14 jaar en ouder: de arbeidssituatie een jaar vóór de enquête volgens geslacht, leeftijd en woonplaats	62	110	158	206
Tabel 3.A.1.	Bevolking van 14 jaar en ouder: aktiviteitsgraad volgens geslacht, leeftijd en woonplaats	63	111	159	207
Tabel 3.A.2.	Bevolking van 14 jaar en ouder: aktiviteitsgraad van de mannen volgens leeftijd, burgerlijke staat en woonplaats	63	111	159	207
Tabel 3.A.3.	Bevolking van 14 jaar en ouder: aktiviteitsgraad van de vrouwen volgens leeftijd, burgerlijke staat en woonplaats	63	111	159	207
Tabel 1.B.3.	Personen met een betrekking: de gewone wekelijkse arbeidsduur volgens geslacht, leeftijd en woonplaats	64	112	160	208
Tabel 4.A.2.	Personen met een betrekking: gewone wekelijkse arbeidsduur volgens geslacht, beroepsklasse en woonplaats	65	113	161	209
Tabel 4.B.2.	Personen met een betrekking: gewone wekelijkse arbeidsduur volgens geslacht, bedrijfstak en woonplaats	66	114	162	210
Tabel 1.B.4.	Personen met een betrekking: de werkelijke arbeidsduur tijdens de referentieweek volgens geslacht, leeftijd en woonplaats	67	115	163	211
Tabel 1.B.5.	Personen met een uitgeoefende betrekking: redenen voor een afwijking tussen gewone en werkelijke arbeidsduur volgens geslacht, leeftijd en woonplaats	68	116	164	212
Tabel 1.B.6.	Personen met een betrekking: beroepsstatuut volgens geslacht, leeftijd en woonplaats	70	118	166	214
Tabel 2.B.1.	Personen met een betrekking: beroepsstatuut naar bedrijfstak, volgens geslacht en woonplaats	71	119	167	215
Tabel 2.B.2.	Personen met een betrekking: beroepsstatuut naar bedrijfstak, volgens leeftijd en woonplaats	72	120	168	216
Tabel 2.B.3.	Personen met een betrekking: beroepsstatuut naar de gewone wekelijkse arbeidsduur, volgens geslacht en woonplaats	73	121	169	217
Tabel 2.B.4.	Personen met een betrekking: beroepsstatuut naar de gewone wekelijkse arbeidsduur, volgens geslacht en woonplaats	74	122	170	218
Tabel 1.B.7.	Personen met een betrekking: verdeling volgens geslacht, leeftijd, provincie en gewest van de werkplaats	75	123	171	219
Tabel 1.B.8.	Personen met een betrekking: bedrijfstak - NACE volgens geslacht, leeftijd en woonplaats	76	124	172	220
Tabel 1.B.9.	Personen met een betrekking: beroepsklasse I.S.C.O. volgens geslacht, leeftijd en woonplaats	77	125	173	221
Tabel 2.B.11.	Personen met een betrekking: beroepsklasse naar bedrijfstak volgens geslacht en woonplaats	78	126	174	222
Tabel 1.B.10.	Personen met een betrekking: voltijds of deeltijds werk volgens geslacht, leeftijd en woonplaats	79	127	175	223
Tabel 2.B.15.	Personen met een betrekking: voltijds of deeltijds werk naar bedrijfstak volgens leeftijd en woonplaats	80	128	176	224
Tabel 4.A.1.	Personen met een betrekking: voltijds of deeltijds werk volgens geslacht, beroepsklasse en woonplaats	81	129	177	225
Tabel 4.B.1.	Personen met een betrekking: voltijds of deeltijds werk volgens geslacht, bedrijfstak en woonplaats	82	130	178	226
Tabel 3.B.1.	Personen met een betrekking: percentage deeltijds werkenden volgens geslacht, leeftijd en woonplaats	83	131	179	227
Tabel 1.B.11.	Personen met een betrekking: vast of tijdelijk werk volgens geslacht, leeftijd en woonplaats	84	132	180	228
Tabel 1.B.13.	Personen met een betrekking: ploegwerk volgens geslacht, leeftijd en woonplaats	85	133	181	229
Tabel 2.B.13.	Personen met een betrekking: ploegwerk of niet naar bedrijfstak volgens leeftijd en woonplaats	86	134	182	230
Tabel 2.B.7.	Personen met een betrekking: plaats van tewerkstelling naar bedrijfstak volgens geslacht en woonplaats	87	135	183	231
Tabel 2.B.8.	Personen met een betrekking: plaats van tewerkstelling naar bedrijfstak volgens leeftijd en woonplaats	88	136	184	232
Tabel 1.E.4.	Personen met een betrekking: niveau van het behaald onderwijsdiploma volgens geslacht, leeftijd en woonplaats	90	138	186	234
Tabel 4.A.4.	Personen met een betrekking: niveau van het behaald onderwijsdiploma volgens geslacht, beroepsklasse en woonplaats	91	139	187	235
Tabel 4.B.4.	Personen met een betrekking: niveau van het behaald onderwijsdiploma volgens geslacht, bedrijfstak en woonplaats	92	140	188	236

		(1)	(2)	(3)	(4)
Tabel 2.F.3.	Personen met een betrekking: evolutie van het beroepsstatuut sinds het voorgaande jaar volgens geslacht en woonplaats	93	141	189	237
Tabel 3.C.1.	Beroepsbevolking: werkloosheidsgraad volgens geslacht, leeftijd en woonplaats	94	142	190	238
Tabel 1.C.9.	Personen zonder betrekking die werk zoeken: de situatie voorafgaand aan het zoeken volgens geslacht, leeftijd en woonplaats	95	143	191	239
Tabel 1.C.11.	Alle werkzoekenden: beschikbaarheid voor de betrekking volgens geslacht, leeftijd en woonplaats	96	144	192	240
Tabel 1.C.12.	Alle werkzoekenden: gebruikte methode tijdens de laatste 4 weken volgens geslacht, leeftijd en woonplaats	98	146	194	242
Tabel 1.D.1.	De niet-actieven (personen zonder betrekking die niet naar werk zoeken): situatie volgens geslacht, leeftijd en woonplaats	100	148	196	244
Tabel 2.C.5.	Personen zonder betrekking die werk zoeken: de aard van het gezochte werk, de situatie volgens geslacht en woonplaats	101	149	197	245
Tabel 2.C.6.	Personen zonder betrekking die werk zoeken: de aard van het gezochte werk, de situatie voor het zoeken, volgens leeftijd en woonplaats	102	150	198	246
Tabel 2.C.7.	Personen zonder betrekking die werk zoeken: de methode van zoeken naar de duur van het zoeken, volgens geslacht en woonplaats	103	151	199	247
Tabel 2.C.8.	Personen zonder betrekking die werk zoeken: de methode van zoeken naar de duur van het zoeken, volgens leeftijd en woonplaats	104	152	200	248

Bijlagen

1.	Schematisch overzicht van de werkenden, de werklozen en de economisch niet-actieve personen.	249
2.	Beroepennaamlijst ITCB (Internationale typeclassificatie van beroepen).	250
3.	Bedrijfsindeling NACE.	251
4.	Lijst met bij het Instituut beschikbare tabellen.	252

INLEIDING

Deze publikatie bevat een aantal resultaten van de steekproefenquête naar de beroepsbevolking (EBB) die het Nationaal Instituut voor de Statistiek in de lente van 1991 heeft georganiseerd.

In het eerste deel vindt men een algemene beschrijving van deze enquête: waarnemingsgebied, inhoud, begrippen en definities, steekproefmethode...

Het tweede deel bevat een aantal samenvattende tabellen (land en Gewesten) over de periode 1983-1991, opgesteld op basis van de beschikbare jaarresultaten.

In het derde deel vindt men een aantal resultaten van de enquête van 1991 m.b.t. de totale bevolking, de niet-actieve bevolking, de werkende beroepsbevolking en de werkzoekende bevolking, volgens een grote waaier van socio-economische criteria.

De resultaten van de enquête naar de beroepsbevolking, waarvan de periodiciteit nu jaarlijks is, worden voortaan jaarlijks gepubliceerd in een afzonderlijk nummer van de reeks "Sociale Statistieken".

De volledige lijst van de bij het Instituut beschikbare tabellen vindt men als bijlage.

ALGEMENE BESCHRIJVING

De Belgische enquête naar de beroepsbevolking (EBB) bij de gezinnen wordt ingericht in het kader van de communautaire steekproefenquêtes naar de beroepsbevolking. Deze worden gecoördineerd door het Bureau voor de Statistiek der Europese Gemeenschappen (EUROSTAT), in samenwerking met de nationale instituten voor de statistiek, die ook verantwoordelijk zijn voor de uitvoering ervan.

Er zijn twee belangrijke redenen om dit soort enquête te houden.

1. Uitgaande van nationale administratieve bestanden (voor België bijvoorbeeld de bestanden van de sociale zekerheid, die bijgehouden worden door instellingen als de R.S.Z., het R.I.Z.I.V., het R.S.Z.V. of de A.L.S.K.) kunnen er geen statistieken over omvang en structuur van de werkgelegenheid en de werkloosheid worden opgesteld, die op het niveau van de Europese Gemeenschap of op internationaal vlak "zo goed mogelijk" vergelijkbaar zouden zijn, om de eenvoudige reden dat deze bestanden steunen op uiteenlopende nationale wetgevingen, administratieve beschikkingen of regelgevingen.

Het doel van een enquête als de EBB is nu net om de werkgelegenheid, de werkloosheid en de inactiviteit te kunnen klasseren volgens de categorieën (definities, overeenkomsten, aanbevelingen) van het Internationaal Arbeidsbureau (IAB), die ook gebruikt worden door EUROSTAT, en aldus een zekere vergelijkbaarheid te verzekeren.

2. Onder de regelmatig beschikbare bronnen voor de statistieken van de werkgelegenheid en de werkloosheid brengt de enquête over de beroepsbevolking een aantal inlichtingen die elders niet beschikbaar zijn, met name niet in administratieve bestanden, uit enquêtes bij bedrijven of, in mindere mate, uit de tienjaarlijkse demografische tellingen, die met te grote tussenpozen gehouden worden om de snelle ontwikkelingen op de arbeidsmarkt goed te kunnen vatten.

Zij biedt ons bijvoorbeeld een betere kennis van fenomenen als de uitbreiding van de deeltijdse arbeid, een betere inschatting van de effecten van de arbeidsmarkt bij huishoudens en families of de geografische mobiliteit van de werknemers volgens bepaalde individuele kenmerken.

"Het belangrijkste statistische doel van de EBB is het verdelen van de beroepsbevolking (14 jaar en ouder) in drie categorieën - werkenden, werklozen en niet-actieven - die elkaar uitsluiten en gezamenlijk de gehele populatie omvatten, en het verschaffen van een beschrijving van een toelichting op elk van deze categorieën.

De respondenten worden bij één van deze groepen ingedeeld aan de hand van via de enquêtevragenlijst verkregen zo objectief mogelijke informatie, die hoofdzakelijk betrekking heeft op hun feitelijke activiteit gedurende de referentieweek." (EUROSTAT, 1988).

1. WAARNEMINGSGBIED

De enquête omvat de gehele bevolking in privé-huishoudens, die op het nationale grondgebied wonen.

Hiertoe behoren al degenen die gedurende de referentieweek (d.i. een normale week, zonder feestdagen) in de geënquêteerde huishoudens woonden. Deze definitie omvat ook personen die wegens studie, verlof, ziekte, een zakenreis of dergelijke gedurende korte tijd afwezig waren.

Het huishouden wordt hier gedefinieerd als een enkelvoudige of collectieve eenheid, die ofwel bestaat uit een persoon die gewoonlijk alleen leeft, ofwel uit twee of meer personen, die al dan niet door familiebanden verbonden, gewoonlijk éénzelfde woning betrekken en er samenleven.

2. INHOUD

De enquête heeft betrekking op volgende kenmerken:

2.1. de demografische context (de individuele kenmerken van alle personen die tot de ondervraagde huishoudens behoren): geslacht, leeftijd, burgerlijke staat, nationaliteit, verwantschap binnen het huishouden;

2.2. de arbeidssituatie van de personen op het moment van de enquête en de kenmerken van de uitgeoefende activiteit: beroep, positie in het bedrijf, sector van economische activiteit, gebruikelijke arbeidsduur, aantal feitelijk gewerkte uren (gedurende de referentieweek) en reden van een afwijkende arbeidsduur, onderscheid tussen voltijdse en deeltijdse arbeid (en redenen ervoor), vast of tijdelijk werk, uitoefening van een bezoldigde tweede betrekking;

2.3. het zoeken naar een betrekking: zoeken naar een betrekking door werklozen tijdens de referentieweek, situatie onmiddellijk voor het zoeken naar een betrekking, aard van het gezochte werk, duur van het zoeken naar werk, voornaamste wijze van zoeken, beschikbaarheid voor de arbeidsmarkt, inschrijving bij een officieel arbeidsbureau, werkloosheidsuitkering;

2.4. opleiding: hoogste opleidingsniveau (diploma), aard en finaliteit van h t genoten onderwijs of de genoten opleiding;

2.5. de situatie van de leden van het huishouden  n jaar voor de enqu te: land en gewest van verblijf, arbeidssituatie en, indien de persoon een betrekking had, economische activiteit, beroep en positie in het bedrijf.

3. BELANGRIJKSTE BEGRIPPEN EN DEFINITIES

Zoals hoger werd vermeld, moeten er passende definities en overeenkomsten worden aangenomen of erkend om op internationaal vlak "in tijd en ruimte" vergelijkbare data over werkgelegenheid en werkloosheid te verkrijgen.

Voor de EBB steunt men op de "R solution concernant les statistiques de la population active, de l'emploi, du ch mage et du sous-emploi" (Resolutie over de statistieken van de actieve bevolking, de werkgelegenheid, de werkloosheid en het tekort aan werkgelegenheid), goedgekeurd door de dertiende Internationale conferentie van arbeidsstatistici (oktober 1982).

De belangrijkste definities luiden:

3.1. Werkgelegenheid

Tot de "werkenden" behoren al degenen boven een bepaalde leeftijd die gedurende een bepaalde periode, bijvoorbeeld een week, tot een der volgende categorie n behoorden:

a. "werkenden in loondienst"

a1. "op het werk aanwezig": personen die gedurende de referentieperiode enig werk verrichten voor loon of salaris, in geld of in natura;

a2. "met een baan maar niet op het werk aanwezig": personen die al wel in hun huidige werkkring hebben gewerkt, maar gedurende de referentieperiode tijdelijk niet op het werk aanwezig waren en die een formele band met hun baan hebben.

b. "zelfstandigen":

b1. "op het werk aanwezig": personen die gedurende de referentieperiode enig werk verrichten voor winst of voor het gezinsinkomen, in geld of in natura;

b2. "met een bedrijf maar niet op het werk aanwezig": personen met een bedrijf - dit kan een onderneming, een landbouwbedrijf of een dienstverlenend bedrijf zijn -, die gedurende de referentieperiode om een bepaalde reden tijdelijk niet op het werk aanwezig waren.

In de praktijk kan het begrip "enig werk" worden ge nterpreteerd als werk gedurende ten minste een uur.

Niet betaalde medewerkende gezinsleden worden beschouwd als zelfstandigen, onafhankelijk van het aantal gewerkte uren tijdens de referentieweek.

Leerlingen die een vergoeding in geld of in natura hebben ontvangen, worden beschouwd als werkenden in loondienst.

3.2. Werkloosheid

2.1. Tot de "werklozen" behoren al degenen boven een bepaalde leeftijd die gedurende de referentieperiode:

a. "zonder werk" waren, d.w.z. geen werkende in loondienst of zelfstandige waren zoals hierboven bepaald;

b. "direct beschikbaar voor werk" waren, d.w.z. gedurende de referentieperiode voor werk in loondienst of als zelfstandige beschikbaar waren. Voor de EBB betekent "direct beschikbaar" beschikbaar om een tijdens de referentieperiode gevonden betrekking op te nemen binnen twee weken.

c. "werk zochten", d.w.z. in een gespecificeerde recente periode specifieke stappen hadden ondernomen om werk in loondienst of als zelfstandige te zoeken. Voor de EBB worden alleen de methodes opgenomen die tijdens de vier weken voor de enqu te werden gebruikt.

Deze twee grote groepen ("werkenden" en "werklozen") vormen samen de "arbeidskrachten" of nog, volgens de terminologie van het IAB, de "arbeidskracht" of de "actieve bevolking van het ogenblik", gemeten over een korte referentieperiode (een week in de Eurostat-enqu te).

3.3. Niet-actieve bevolking

De "niet-actieve bevolking" omvat alle personen die niet economisch actief waren in bovenvermelde zin, welke ook hun leeftijd is, d.w.z. inclusief diegenen die jonger zijn dan de voor de actieve bevolking bepaalde leeftijd.

3.4. Graad van werkgelegenheid

De graad van werkgelegenheid geeft het aantal arbeidskrachten in procent van de beroepsbevolking (14 jaar en ouder).

3.5. Werkloosheidspercentage

Het werkloosheidspercentage geeft het aantal werklozen in procenten van de arbeidskrachten (werkenden en werklozen volgens het IAB).

In deze publikatie worden de graad van werkgelegenheid en het werkloosheidspercentage gegeven naar geslacht, leeftijd en burgerlijke staat (voor het land en de Gewesten).

4. METHODOLOGIE

4.1. Steekproefplan

De enquête naar de beroepsbevolking van 1991 is gebaseerd op een gestratificeerd steekproefplan in twee trappen, aangevuld door de enquêtering van een bepaald aantal huishoudens waarop reeds het vorig jaar een beroep was gedaan. De steekproef omvatte in totaal 35 000 huishoudens, hetgeen neerkomt op een gemiddelde steekproef fractie van ongeveer 1/105.

De steekproef is gebaseerd op het bevolkingsregister van iedere gemeente of op het Rijksregister van natuurlijke personen, dat hiervan is afgeleid.

Ten behoeve van de steekproeftrekking was het nationale grondgebied ingedeeld in 43 geografische districten, de administratieve arrondissementen.

De steekproef is evenredig aan de vierkantwortel van het aantal huishoudens in elk der provincies, die ieder een geheel aantal arrondissementen omvatten.

Voor ieder stratum is een steekproef in twee trappen getrokken. De primaire steekprofeenheden bestaan uit de gemeenten van voor de gemeentefusies van 1977. Zij werden geselecteerd met een kans die evenredig is aan het aantal huishoudens dat er gevestigd is.

De secundaire steekprofeenheid is het huishouden. Uit elke primaire eenheid (gemeente) worden - aselect - 50 huishoudens getrokken volgens een procedure waarmee het gehele register van de desbetreffende gemeente kan worden gepeild.

De totale steekproef fractie (primaire en secundaire eenheden) is voor alle gemeenten van een zelfde stratum gelijk.

Deze steekproef (d.w.z. de nieuwe steekproef) omvat 24 500 huishoudens. Bovendien worden 10.500 huishoudens, ofwel 30 % van het totaal, overgenomen uit de enquête van het jaar voordien.

De selectie geschiedde op aselecte wijze, met voor elke provincie een specifieke fractie, die zodanig was gekozen dat de verhouding tussen nieuwe en oude huishoudens gelijk was.

4.2. Correctiemethoden

De extrapolatie naar de totale bevolking en de correctie voor non-respons vinden plaats op basis van een poststratificatie naar geslacht en leeftijd per arrondissement. Voor elk van de aldus gevormde klassen wordt een wegingsfactor berekend aan de hand van een schatting van de structuur van de bevolking naar geslacht en leeftijd per 1 januari 1991 volgens het Rijksregister.

4.3. Beperkingen

Elke steekproefenquête brengt een bepaalde soort fouten van zeer verscheidene aard of statuut met zich mee op het gebied van de resultaten (of schattingen): enerzijds zijn er de fouten gemaakt bij het nemen van steekproeven en die te wijten zijn aan het risico van de trekking (waarbij - door louter toeval - een mogelijk verschil optreedt tussen de resultaten van een steekproef en de resultaten van de volledige volkstelling). En anderzijds zijn er de zogenaamde observatiefouten die ook worden gemaakt door onnauwkeurigheden (technische fouten, cijferfouten, verkeerde verklaringen in de enquête...).

Er kan echter wel worden gesteld dat, de resultaten van de Belgische steekproefenquête relatief juiste schattingen weergeven voor de voornaamste totaliteiten (op het gebied van het land en van de gewesten). Toch stellen we vast dat, hoe meer een gedetailleerde classificatie van de resultaten (schattingen) worden nagestreefd, hoe meer systematische fouten worden aangetroffen: de schattingen van te strikt genomen ondergroeperingen ondergaan dan zo'n schommelingen dat ze uiteindelijk slechts een beperkte waarde hebben.

Deze inleiding zal nog verder worden besproken in volgende uitgaven.

BIBLIOGRAFIE

1. Enquête naar de arbeidskrachten. Methoden en definities. (Eurostat, Luxemburg, 1988)
2. Een handeling voor de gebruiker van de communautaire enquête naar de arbeidskrachten, (Eurostat, Luxemburg, 1988)
3. Enquête naar de arbeidskrachten. Resultaten 1991. (Eurostat, Luxemburg, 1993)
4. Enquête naar de arbeidskrachten. Chronologische reeksen 1983 - 1989. (Eurostat, Luxemburg, 1992)
5. Résolution concernant les statistiques de la population active, de l'emploi, du chômage et du sous-emploi, adoptée par la treizième Conférence internationale des statisticiens du travail (octobre 1982) in "Recommandations internationales en vigueur sur les statistiques du travail." (BIT, Genève, édition 1988).
6. Verordening (EEG) Nr 3711/91 van de Raad van 16 december 1991, betreffende de organisatie van een jaarlijkse steekproefenquête naar de arbeidskrachten in de Gemeenschap (Publikatieblad van de Europese Gemeenschappen van 20.12.1991).
7. Koninklijk besluit waarbij voor de perioden van 23 tot 29 april 1990 en van 22 tot 28 april 1991 bij de huishoudens een steekproefonderzoek naar de beroepsbevolking wordt voorgeschreven. (Belgisch Staatsblad van 10.08.1990)

SAMENVATTENDE TABELLEN
1983 - 1991

Absolute en procentuele gegevens

- Het Rijk
- Brussels Hoofdstedelijk Gewest
- Vlaams Gewest
- Waals Gewest

Tabel 1.1.1.- VOORNAAMSTE KENMERKEN VAN DE ARBEIDSSITUATIE VAN DE BELGISCHE BEVOLKING
HET RIJK Jaren 1983 - 1991

JAARTAL EN GESLACHT	Arbeidssituatie								
	Militaire dienst	Werkend	Werkloos	Student Leerling (+ 14 jaar)	Niet-actief 14 - 64 jaar	Niet-actief 65 jaar en ouder	Totaal	Niet-actief - 14 jaar	Algemeen totaal

Absolute cijfers (in duizendtallen)

Mannen + vrouwen

1983	30.4	3431.8	464.9	961.8	1755.5	1390.7	8035.0	1813.4	9848.4
1984	26.2	3465.8	486.3	980.6	1777.2	1350.3	8086.5	1769.5	9856.1
1985	24.9	3513.5	455.4	927.5	1880.2	1326.9	8128.4	1730.7	9859.1
1986	28.0	3524.5	450.2	955.0	1869.8	1352.0	8179.6	1679.3	9858.9
1987	26.7	3479.6	444.8	938.5	1917.1	1385.0	8191.8	1672.9	9864.7
1988	27.2	3495.6	396.8	913.0	1912.1	1397.1	8200.8	1675.0	9875.8
1989	31.7	3589.0	326.1	995.7	1874.7	1434.1	8251.3	1676.5	9927.8
1990	39.6	3626.9	285.2	981.2	1886.5	1457.3	8276.7	1671.0	9947.7
1991	33.0	3702.4	282.4	934.7	1833.5	1487.0	8291.1	1687.9	9978.9

Mannen

1983	30.4	2250.5	203.3	492.1	360.2	543.4	3879.8	930.4	4810.2
1984	26.2	2256.9	206.1	503.4	390.8	522.0	3905.4	907.7	4813.1
1985	24.9	2281.5	185.9	475.5	447.3	511.0	3926.2	886.6	4812.8
1986	28.0	2272.9	176.3	487.3	465.9	522.1	3952.4	861.4	4813.8
1987	26.7	2233.9	177.8	483.6	501.8	538.3	3962.1	856.2	4818.3
1988	27.2	2212.6	167.0	496.4	516.2	541.5	3960.9	861.0	4821.9
1989	31.7	2267.4	128.0	495.8	504.9	558.6	3986.4	862.6	4849.0
1990	39.6	2268.1	109.2	499.8	520.3	569.5	4006.5	853.6	4860.1
1991	33.0	2291.1	110.8	477.8	515.2	583.1	4011.0	865.1	4876.1

Vrouwen

1983	-	1181.3	261.6	469.7	1395.3	847.3	4155.2	883.0	5038.2
1984	-	1208.9	280.2	477.2	1386.4	828.3	4181.1	861.8	5042.9
1985	-	1231.9	269.5	452.0	1432.8	815.9	4202.2	844.1	5046.3
1986	-	1251.6	273.9	467.7	1403.9	829.9	4227.1	817.9	5045.1
1987	-	1245.7	267.0	454.9	1415.3	846.7	4229.7	816.7	5046.4
1988	-	1283.0	228.8	476.5	1395.9	855.6	4239.8	814.0	5053.9
1989	-	1321.6	198.1	499.9	1369.8	875.5	4264.9	813.9	5078.8
1990	-	1358.8	176.0	481.4	1366.3	887.8	4270.3	817.4	5087.7
1991	-	1429.3	171.6	456.9	1318.3	903.9	4280.1	822.8	5102.8

Procentuele gegevens

Mannen + vrouwen

1983	0.3	34.8	4.7	9.8	17.8	14.1	81.6	18.4	100.0
1984	0.3	35.2	4.9	9.9	18.0	13.7	82.0	18.0	100.0
1985	0.2	35.6	4.6	9.4	19.1	13.5	82.4	17.5	100.0
1986	0.3	35.7	4.6	9.7	19.0	13.7	83.0	17.0	100.0
1987	0.3	35.3	4.5	9.5	19.4	14.0	83.0	17.0	100.0
1988	0.3	35.4	4.0	9.8	19.4	14.1	83.0	17.0	100.0
1989	0.3	36.1	3.3	10.0	18.9	14.4	83.1	16.9	100.0
1990	0.4	36.5	2.9	9.9	19.0	14.6	83.2	16.8	100.0
1991	0.3	37.3	2.8	9.4	18.4	14.9	83.1	16.9	100.0

Mannen

1983	0.6	46.8	4.2	10.2	7.5	11.3	80.7	19.3	100.0
1984	0.5	46.9	4.3	10.5	8.1	10.8	81.1	18.9	100.0
1985	0.5	47.4	3.9	9.9	9.3	10.6	81.6	18.4	100.0
1986	0.6	47.2	3.7	10.1	9.7	10.8	82.1	17.9	100.0
1987	0.5	46.4	3.7	10.0	10.4	11.2	82.2	17.8	100.0
1988	0.6	45.9	3.5	10.3	10.7	11.2	82.1	17.9	100.0
1989	0.6	46.8	2.6	10.2	10.4	11.5	82.2	17.8	100.0
1990	0.8	46.7	2.2	10.3	10.7	11.7	82.4	17.6	100.0
1991	0.7	47.0	2.3	9.8	10.6	11.9	82.3	17.7	100.0

Vrouwen

1983	-	23.4	5.2	9.3	27.7	16.8	82.5	17.5	100.0
1984	-	24.0	5.6	9.5	27.5	16.4	82.9	17.1	100.0
1985	-	24.4	5.3	9.0	28.4	16.2	83.3	16.7	100.0
1986	-	24.8	5.4	9.3	27.8	16.4	83.8	16.2	100.0
1987	-	24.7	5.3	9.0	28.0	16.8	83.8	16.2	100.0
1988	-	25.4	4.5	9.4	27.6	16.9	83.9	16.1	100.0
1989	-	26.0	3.9	9.8	27.0	17.2	84.0	16.0	100.0
1990	-	26.7	3.5	9.5	26.9	17.4	83.9	16.1	100.0
1991	-	28.0	3.4	9.0	25.8	17.7	83.9	16.1	100.0

Tabel 1.1.2.- VOORNAAMSTE KENMERKEN VAN DE ARBEIDSSITUATIE VAN DE BELGISCHE BEVOLKING

BRUSSELS HOOFDSTEDELIJK GEWEST

Jaren 1983 - 1991

JAARTAL EN GESLACHT	Arbeidssituatie								
	Militaire dienst	Werkend	Werkloos	Student Leerling (+ 14 jaar)	Niet-actief 14 - 64 jaar	Niet-actief 65 jaar en ouder	Totaal	Niet-actief - 14 jaar	Algemeen totaal
Absolute cijfers (in duizendtallen)									
Mannen + vrouwen									
1983	2.8	344.0	49.2	106.6	164.6	170.8	838.0	159.2	997.2
1984	2.2	330.8	52.8	103.0	172.5	167.4	828.8	161.1	989.8
1985	2.5	342.9	50.9	87.7	173.5	162.4	819.8	160.4	980.2
1986	1.8	328.1	53.7	99.0	173.8	163.7	820.1	156.4	976.5
1987	2.1	320.3	54.0	96.2	176.0	166.7	815.3	158.1	973.5
1988	1.6	308.8	56.8	99.3	184.1	165.3	815.9	154.3	970.3
1989	0.7	312.7	48.9	105.3	180.3	166.4	814.3	156.3	970.5
1990	1.9	324.4	40.1	106.5	171.0	165.3	809.2	155.1	964.3
1991	2.1	336.4	38.8	95.4	162.0	165.2	799.9	154.2	954.1
Mannen									
1983	2.8	207.0	28.3	54.8	32.0	59.1	384.0	82.5	466.5
1984	2.2	205.6	27.2	51.1	37.7	57.0	380.8	83.1	463.9
1985	2.5	206.6	26.7	45.8	39.7	55.7	377.0	81.7	458.7
1986	1.8	194.6	30.4	51.7	42.8	55.7	377.0	80.0	457.0
1987	2.1	190.1	27.7	51.6	46.9	57.6	376.0	80.8	456.8
1988	1.6	180.6	32.9	51.1	52.5	57.4	376.2	78.9	455.1
1989	0.7	183.9	27.9	54.9	50.3	58.1	375.8	80.3	456.1
1990	1.9	190.0	22.9	54.7	46.9	58.1	374.5	79.2	453.7
1991	2.1	194.5	21.0	49.9	44.6	58.5	370.7	78.9	449.6
Vrouwen									
1983	-	137.0	20.9	51.8	132.6	111.7	454.1	76.7	530.7
1984	-	125.2	25.6	51.9	134.8	110.4	447.9	78.0	525.9
1985	-	136.3	24.2	42.0	133.7	106.6	442.8	78.7	521.6
1986	-	133.5	23.3	47.3	131.0	108.0	443.1	76.4	519.5
1987	-	130.2	26.3	44.5	129.1	109.1	439.3	77.4	516.6
1988	-	128.2	23.9	48.2	131.6	107.9	439.7	75.5	515.2
1989	-	128.8	21.0	50.4	129.9	108.3	438.5	76.0	514.4
1990	-	134.5	17.2	51.7	124.1	107.2	434.6	75.9	510.5
1991	-	141.9	17.7	45.5	117.4	106.7	429.2	75.3	504.5
Procentuele gegevens									
Mannen + vrouwen									
1983	0.3	34.5	4.9	10.7	16.5	17.1	84.0	16.0	100.0
1984	0.2	33.4	5.3	10.4	17.4	16.9	83.7	16.3	100.0
1985	0.2	35.0	5.2	8.9	17.7	16.6	83.6	16.4	100.0
1986	0.2	33.6	5.5	10.1	17.8	16.8	84.0	16.0	100.0
1987	0.2	32.9	5.5	9.9	18.1	17.1	83.7	16.2	100.0
1988	0.2	31.8	5.8	10.2	19.0	17.0	84.1	15.9	100.0
1989	0.1	32.2	5.0	10.8	18.6	17.1	83.9	16.1	100.0
1990	0.2	33.6	4.2	11.0	17.7	17.1	83.9	16.1	100.0
1991	0.2	35.3	4.1	10.0	17.0	17.3	83.8	16.2	100.0
Mannen									
1983	0.6	44.4	6.1	11.7	6.9	12.7	82.3	17.7	100.0
1984	0.5	44.3	5.9	11.0	8.1	12.3	82.1	17.9	100.0
1985	0.5	45.0	5.8	10.0	8.6	12.1	82.2	17.8	100.0
1986	0.4	42.6	6.6	11.3	9.4	12.2	82.5	17.5	100.0
1987	0.5	41.6	6.1	11.3	10.3	12.6	82.3	17.7	100.0
1988	0.2	39.7	7.2	11.2	11.5	12.6	82.7	17.3	100.0
1989	0.1	40.3	6.1	12.0	11.0	12.7	82.4	17.6	100.0
1990	0.4	41.9	5.0	12.1	10.3	12.8	82.5	17.5	100.0
1991	0.5	43.3	4.7	11.1	9.9	13.0	82.5	17.5	100.0
Vrouwen									
1983	-	25.8	3.9	9.8	25.0	21.0	85.6	14.4	100.0
1984	-	23.8	4.9	9.9	25.6	21.0	85.2	14.8	100.0
1985	-	26.1	4.6	8.0	25.6	20.4	84.9	15.1	100.0
1986	-	25.7	4.5	9.1	25.2	20.8	85.3	14.7	100.0
1987	-	25.2	5.1	8.6	25.0	21.1	85.0	15.0	100.0
1988	-	24.9	4.6	9.3	25.5	20.9	85.3	14.6	100.0
1989	-	25.0	4.1	9.8	25.2	21.1	85.2	14.8	100.0
1990	-	26.3	3.4	10.1	24.3	21.0	85.1	14.9	100.0
1991	-	28.1	3.5	9.0	23.3	21.2	85.1	14.9	100.0

Tabel 1.1.3.- VOORNAAMSTE KENMERKEN VAN DE ARBEIDSSITUATIE VAN DE BELGISCHE BEVOLKING
VLAAMS GEWEST Jaren 1983 - 1991

JAARTAL EN GESLACHT	Arbeidssituatie								
	Militaire dienst	Werkend	Werkloos	Student Leerling (+ 14 jaar)	Niet-actief 14 - 64 jaar	Niet-actief 65 jaar en ouder	Totaal	Niet-actief - 14 jaar	Algemeen totaal

Absolute cijfers (in duizendtallen)

Mannen + vrouwen

1983	19.9	2035.0	247.6	547.3	975.1	753.0	4578.0	1052.2	5630.1
1984	17.7	2047.4	256.0	561.5	1003.9	736.2	4631.7	1021.3	5653.0
1985	13.3	2101.0	238.6	534.8	1058.1	723.7	4669.6	1001.2	5670.8
1986	19.1	2119.2	232.6	538.6	1057.1	741.1	4707.8	968.5	5676.2
1987	17.8	2104.9	216.6	536.9	1087.3	760.9	4724.3	961.3	5685.6
1988	17.6	2114.3	175.7	558.9	1095.1	770.3	4731.8	964.3	5696.1
1989	22.3	2177.5	138.2	554.1	1076.7	791.9	4760.6	961.8	5722.4
1990	26.2	2193.4	113.7	548.2	1092.1	809.3	4782.9	956.8	5739.7
1991	21.9	2246.1	116.1	524.3	1065.8	829.8	4804.0	965.1	5769.1

Mannen

1983	19.9	1352.1	101.6	281.2	179.5	310.6	2245.0	539.4	2784.4
1984	17.7	1354.4	104.6	290.8	203.5	299.9	2270.9	524.2	2795.2
1985	13.3	1387.8	88.6	274.5	230.9	292.7	2287.7	514.0	2801.7
1986	19.1	1388.6	78.0	274.1	246.8	300.8	2307.4	497.2	2804.6
1987	17.8	1376.2	74.9	271.9	267.9	310.3	2318.9	490.9	2809.8
1988	17.6	1359.2	60.6	283.6	282.9	311.5	2315.4	497.5	2813.0
1989	22.3	1399.7	40.5	274.5	271.7	321.9	2330.5	495.5	2826.0
1990	26.2	1390.0	33.4	277.5	288.6	328.7	2344.4	490.1	2834.5
1991	21.9	1397.5	37.7	268.6	289.9	338.5	2354.2	495.0	2849.2

Vrouwen

1983	-	682.9	146.0	266.1	795.5	442.5	2333.0	512.7	2845.7
1984	-	692.9	160.4	270.7	800.4	436.3	2360.8	497.1	2857.8
1985	-	713.3	150.0	260.3	827.2	431.1	2381.9	487.3	2869.1
1986	-	730.6	154.6	264.5	810.3	440.3	2400.3	471.3	2871.6
1987	-	728.7	141.7	265.0	819.4	450.6	2405.4	470.4	2875.8
1988	-	755.1	115.1	275.3	812.2	458.7	2416.4	466.7	2883.1
1989	-	777.8	97.6	279.6	805.0	470.0	2430.1	466.3	2896.4
1990	-	803.4	80.3	270.7	803.5	480.6	2438.5	466.7	2905.2
1991	-	848.5	78.4	255.7	775.9	491.3	2449.9	470.0	2919.9

Procentuele gegevens

Mannen + vrouwen

1983	0.3	36.1	4.4	9.7	17.3	13.4	81.3	18.7	100.0
1984	0.3	36.2	4.7	9.9	17.8	13.0	81.9	18.1	100.0
1985	0.2	37.0	4.2	9.4	18.7	12.8	82.3	17.6	100.0
1986	0.3	37.3	4.1	9.5	18.6	13.1	82.9	17.1	100.0
1987	0.3	37.0	3.8	9.4	19.1	13.4	83.1	16.9	100.0
1988	0.3	37.1	3.1	9.8	19.2	13.5	83.1	16.9	100.0
1989	0.4	38.0	2.4	9.7	18.8	13.8	83.2	16.8	100.0
1990	0.5	38.2	2.0	9.6	19.0	14.1	83.3	16.7	100.0
1991	0.4	38.9	2.0	9.1	18.5	14.4	83.3	16.7	100.0

Mannen

1983	0.7	48.6	3.6	10.1	6.4	11.1	80.6	19.4	100.0
1984	0.6	48.4	3.7	10.4	7.3	10.7	81.2	18.7	100.0
1985	0.5	49.5	3.2	9.8	8.2	10.4	81.6	18.3	100.0
1986	0.7	49.5	2.8	9.8	8.8	10.7	82.3	17.7	100.0
1987	0.6	49.0	2.7	9.7	9.5	11.0	82.5	17.5	100.0
1988	0.6	48.3	2.1	10.1	10.1	11.1	82.3	17.7	100.0
1989	0.8	49.5	1.4	9.7	9.6	11.4	82.5	17.5	100.0
1990	0.9	49.0	1.2	9.8	10.2	11.6	82.7	17.3	100.0
1991	0.8	49.0	1.3	9.4	10.2	11.9	82.6	17.4	100.0

Vrouwen

1983	-	24.0	5.1	9.3	28.0	15.5	82.0	18.0	100.0
1984	-	24.2	5.6	9.5	28.0	15.3	82.6	17.4	100.0
1985	-	24.9	5.2	9.1	28.8	15.0	83.0	17.0	100.0
1986	-	25.4	5.4	9.2	28.2	15.3	83.6	16.4	100.0
1987	-	25.3	4.9	9.2	28.5	15.7	83.6	16.4	100.0
1988	-	26.2	4.0	9.5	28.2	15.9	83.8	16.2	100.0
1989	-	26.9	3.4	9.7	27.8	16.2	83.9	16.1	100.0
1990	-	27.7	2.8	9.3	27.7	16.5	83.9	16.1	100.0
1991	-	29.0	2.7	8.8	26.6	16.8	83.9	16.1	100.0

Tabel 1.1.4.- VOORNAAMSTE KENMERKEN VAN DE ARBEIDSSITUATIE VAN DE BELGISCHE BEVOLKING

WAALS GEWEST

Jaren 1983 - 1991

JAARTAL EN GESLACHT	Arbeidssituatie								
	Militaire dienst	Werkend	Werkloos	Student Leerling (+ 14 jaar)	Niet-actief 14 - 64 jaar	Niet-actief 65 jaar en ouder	Totaal	Niet-actief - 14 jaar	Algemeen totaal

Absolute cijfers (in duizendtallen)

Mannen + vrouwen

1983	7.7	1052.7	168.0	307.9	615.8	466.8	2619.0	602.0	3221.0
1984	6.3	1087.6	168.5	316.1	600.8	446.7	2626.0	587.2	3213.2
1985	9.1	1069.6	166.0	304.9	648.5	440.8	2638.9	569.1	3208.0
1986	7.2	1071.2	163.8	317.4	638.9	447.2	2651.7	554.4	3206.1
1987	6.9	1054.4	174.1	305.4	653.9	457.5	2652.2	553.5	3205.6
1988	8.0	1072.6	163.2	314.8	632.9	461.5	2653.0	556.4	3209.4
1989	8.8	1098.7	139.0	336.3	617.8	475.9	2676.4	558.5	3234.9
1990	11.6	1109.1	131.4	326.5	623.4	482.7	2684.6	559.1	3243.7
1991	9.0	1138.0	127.5	315.0	605.8	491.9	2687.2	568.6	3255.8

Mannen

1983	7.7	691.4	73.4	156.1	148.6	173.7	1250.9	308.4	1539.3
1984	6.3	696.8	74.3	161.5	149.6	165.1	1253.6	300.4	1554.0
1985	9.1	687.2	70.7	155.1	176.7	162.6	1261.4	291.0	1552.4
1986	7.2	689.7	67.8	161.5	176.3	165.6	1268.0	284.2	1552.2
1987	6.9	667.5	75.2	160.0	187.1	170.4	1267.2	284.5	1551.7
1988	8.6	672.8	73.4	161.7	180.8	172.6	1269.3	284.5	1553.8
1989	8.8	683.8	59.5	166.4	182.9	178.6	1280.1	286.9	1566.9
1990	11.6	688.1	52.8	167.5	184.7	182.7	1287.5	284.3	1571.8
1991	9.0	699.1	52.0	159.3	180.7	186.0	1286.1	291.2	1577.3

Vrouwen

1983	-	361.4	94.6	151.8	467.1	293.1	1368.1	293.6	1661.7
1984	-	390.7	94.2	154.7	451.2	281.6	1372.4	286.8	1659.2
1985	-	382.4	95.3	149.8	471.9	278.2	1377.5	278.1	1655.6
1986	-	387.4	96.1	155.9	462.6	281.7	1383.7	270.2	1653.9
1987	-	386.8	98.9	145.4	466.8	287.0	1385.0	269.0	1654.0
1988	-	399.8	89.8	153.1	452.1	288.9	1383.8	271.8	1655.6
1989	-	414.9	79.5	169.9	434.9	297.2	1396.3	271.6	1668.0
1990	-	421.0	78.5	159.0	438.6	300.0	1397.1	274.8	1671.9
1991	-	438.9	75.5	155.7	425.1	305.9	1401.1	277.4	1678.5

Procentuele gegevens

Mannen + vrouwen

1983	0.2	32.7	5.2	9.6	19.1	14.5	81.3	18.7	100.0
1984	0.2	33.8	5.2	9.8	18.7	13.9	81.7	18.3	100.0
1985	0.3	33.3	5.2	9.5	20.2	13.7	82.3	17.7	100.0
1986	0.2	33.6	5.1	9.9	19.9	13.9	82.7	17.3	100.0
1987	0.2	32.9	5.4	9.5	20.4	14.3	82.7	17.3	100.0
1988	0.2	33.4	5.1	9.8	19.7	14.4	82.7	17.3	100.0
1989	0.3	34.0	4.3	10.4	19.1	14.7	82.7	17.3	100.0
1990	0.4	34.2	4.0	10.0	19.2	14.9	82.8	17.2	100.0
1991	0.3	34.9	3.9	9.7	18.7	15.1	82.5	17.5	100.0

Mannen

1983	0.5	44.3	4.7	10.0	9.5	11.1	80.2	19.8	100.0
1984	0.4	44.8	4.8	10.4	9.6	10.6	80.7	19.3	100.0
1985	0.6	44.3	4.5	10.0	11.4	10.5	81.2	18.7	100.0
1986	0.5	44.4	4.4	10.4	11.4	10.7	81.7	18.3	100.0
1987	0.4	43.0	4.8	10.3	12.1	11.0	81.7	18.3	100.0
1988	0.5	43.3	4.7	10.4	11.6	11.1	81.7	18.3	100.0
1989	0.6	43.6	3.8	10.6	11.7	11.4	81.7	18.3	100.0
1990	0.7	43.8	3.4	10.7	11.8	11.6	81.9	18.1	100.0
1991	0.6	44.3	3.3	10.1	11.4	11.8	81.5	18.5	100.0

Vrouwen

1983	-	21.7	5.7	9.1	28.1	17.6	82.3	17.7	100.0
1984	-	23.5	5.7	9.5	27.2	17.0	82.7	17.3	100.0
1985	-	23.1	5.8	9.0	28.5	16.8	83.2	16.5	100.0
1986	-	23.4	5.8	9.4	28.0	17.0	83.7	16.3	100.0
1987	-	23.4	6.0	8.8	28.2	11.3	83.7	16.3	100.0
1988	-	24.1	5.4	9.2	27.3	11.4	83.6	16.4	100.0
1989	-	24.9	4.8	10.2	26.1	17.8	83.7	16.3	100.0
1990	-	25.2	4.7	9.5	26.2	17.9	83.6	16.4	100.0
1991	-	26.1	4.5	9.3	25.3	18.2	83.5	16.5	100.0

Tabel 1.2.1.- PERSONEN MET EEN BETREKKING VOLGENS DE ACTIVITEIT VAN DE VESTIGING WAAR ZIJ WERKEN (N.A.C.E - code)

HET RIJK

Jaren 1983 - 1991

JAARTAL EN GESLACHT	Landbouw	Energie en waterhuishouding	Niet-energetische delfstoffen chemische industrie	Metaal verwerkende industrie	Andere be- en verwerkende industrie	Bouwnijverheid	Handel restaurants	Vervoer en communicatie	Bank en verzekering wezen	Overige dienstverlening	Algemeen totaal
	NACE 0	NACE 1	NACE 2	NACE 3	NACE 4	NACE 5	NACE 6	NACE 7	NACE 8	NACE 9	

Absolute cijfers (in duizendtallen)

Mannen + vrouwen

1983	127.9	63.1	202.9	301.5	369.2	207.0	632.1	268.6	228.8	1030.7	3432.0
1984	132.7	59.0	189.9	305.6	375.2	198.3	647.2	257.6	238.4	1061.4	3465.6
1985	137.3	64.0	191.3	293.9	372.4	197.4	662.0	263.4	250.0	1081.7	3571.0
1986	125.5	60.4	189.6	299.1	373.8	203.8	659.5	255.9	245.9	1111.0	3524.8
1987	121.1	57.1	175.1	306.9	359.4	199.3	632.4	255.9	250.8	1121.6	3480.0
1988	110.4	52.0	186.9	302.6	344.6	206.5	628.4	249.3	276.4	1138.6	3499.7
1989	119.5	46.1	183.5	322.9	356.0	218.3	639.4	257.3	288.8	1157.2	3595.0
1990	118.9	40.9	183.2	312.2	353.6	222.8	677.0	257.0	287.1	1174.3	3627.1
1991	100.6	51.0	170.6	326.6	354.0	232.6	651.1	278.3	304.5	1251.3	3720.6

Mannen

1983	89.1	59.4	179.6	254.1	239.5	197.1	356.0	233.9	145.1	496.8	2250.6
1984	92.7	54.0	167.0	256.8	251.3	188.7	350.9	226.4	149.3	519.6	2257.3
1985	96.5	59.2	165.7	252.5	251.1	185.2	364.7	228.8	155.7	522.0	2282.0
1986	88.5	56.7	162.6	248.7	250.0	194.1	369.6	222.9	150.8	528.8	2272.9
1987	87.0	52.9	154.1	255.9	230.8	189.5	357.9	225.2	152.1	528.5	2233.9
1988	81.7	46.6	160.1	255.2	223.5	193.5	344.4	212.4	171.0	524.1	2214.2
1989	87.8	39.9	157.8	275.9	232.4	207.4	349.2	222.2	176.4	518.4	2270.8
1990	88.2	35.8	157.9	260.8	231.9	210.3	372.6	215.2	168.1	527.3	2268.2
1991	69.0	44.1	142.1	279.8	238.7	218.0	351.3	229.9	174.6	543.8	2291.3

Vrouwen

1983	38.8	3.7	23.3	47.5	129.7	9.9	276.1	34	7.83.7	533.9	1181.4
1984	40.0	4.9	22.9	48.9	124.0	9.7	296.3	31.2	89.1	541.8	1209.3
1985	40.8	4.8	25.6	41.4	121.3	12.1	297.3	34.6	94.3	559.7	1231.9
1986	37.0	3.7	27.0	50.4	123.7	9.6	289.9	32.9	95.1	582.3	1251.6
1987	34.2	4.2	21.0	51.0	128.6	9.9	274.4	30.7	98.7	593.1	1246.1
1988	28.7	5.4	26.7	47.4	121.1	13.0	284.0	36.9	105.4	614.5	1283.1
1989	31.7	6.2	25.7	47.0	123.6	10.9	290.2	35.0	112.5	638.8	1324.2
1990	30.7	5.1	25.3	51.4	121.6	12.5	304.4	41.7	119.1	647.0	1358.9
1991	31.6	6.9	28.5	46.8	115.3	14.6	299.8	48.4	129.9	707.5	1429.3

Procentuele gegevens

Mannen + vrouwen

1983	3.7	1.8	5.9	8.8	10.8	6.0	18.4	7.8	6.7	30.0	100.0
1984	3.8	1.7	5.5	8.8	10.8	5.7	18.7	7.4	6.9	30.6	100.0
1985	3.9	1.8	5.4	8.4	10.6	5.6	18.8	7.5	7.1	30.8	100.0
1986	3.6	1.7	5.4	8.5	10.6	5.8	18.7	7.3	7.0	31.5	100.0
1987	3.5	1.6	5.0	8.8	10.3	5.7	18.2	7.3	7.2	32.2	100.0
1988	3.1	1.5	5.3	8.6	9.8	5.9	18.0	7.1	7.9	32.5	100.0
1989	3.3	1.3	5.1	9.0	9.9	6.1	17.8	7.2	8.0	32.2	100.0
1990	3.3	1.1	5.1	8.6	9.7	6.1	18.7	7.1	7.9	32.4	100.0
1991	2.7	1.4	4.6	8.8	9.5	6.2	17.5	7.5	8.2	33.6	100.0

Mannen

1983	4.0	2.6	8.0	11.3	10.6	8.8	15.8	10.4	6.4	22.1	100.0
1984	4.1	2.4	7.4	11.4	11.1	8.4	15.5	10.0	6.6	23.0	100.0
1985	4.2	2.6	7.3	11.1	11.0	8.1	16.0	10.0	6.8	22.9	100.0
1986	3.9	2.5	7.1	10.9	11.0	8.5	16.3	9.8	6.6	23.3	100.0
1987	3.9	2.4	6.9	11.5	10.3	8.5	16.0	10.1	6.8	23.7	100.0
1988	3.7	2.1	7.2	11.5	10.1	8.7	15.5	9.6	7.7	23.7	100.0
1989	3.9	1.8	6.9	12.1	10.2	9.1	15.4	9.8	7.8	22.8	100.0
1990	3.9	1.6	7.0	11.5	10.2	9.3	16.4	9.5	7.4	23.2	100.0
1991	3.0	1.9	6.2	12.2	10.4	9.5	15.3	10.0	7.6	23.7	100.0

Vrouwen

1983	3.3	0.3	2.0	4.0	11.0	0.8	23.4	2.9	7.1	45.2	100.0
1984	3.3	0.4	1.9	4.0	10.2	0.8	24.5	2.6	7.4	44.8	100.0
1985	3.3	0.4	2.1	3.4	9.8	1.0	24.1	2.8	7.6	45.4	100.0
1986	3.0	0.3	2.2	4.0	9.9	0.8	23.2	2.6	7.6	46.5	100.0
1987	2.7	0.3	1.7	4.1	10.3	0.8	22.0	2.5	7.9	47.6	100.0
1988	2.2	0.4	2.1	3.7	9.4	1.0	22.1	2.9	8.2	47.9	100.0
1989	2.4	0.5	1.9	3.5	9.3	0.8	21.9	2.6	8.5	48.2	100.0
1990	2.3	0.4	1.9	3.8	8.9	0.9	22.4	3.1	8.8	47.6	100.0
1991	2.2	0.5	2.0	3.3	8.1	1.0	21.0	3.4	9.1	49.5	100.0

Tabel 1.2.2.- PERSONEN MET EEN BETREKKING VOLGENS DE ACTIVITEIT VAN DE VESTIGING WAAR ZIJ WERKEN (N.A.C.E - code)

BRUSSELS HOOFDSTEDELIJK GEWEST

Jaren 1983 - 1991

JAARTAL EN GESLACHT	Landbouw	Energie en water-huishouding	Niet-energetische delfstoffen chemische industrie	Metaal verwerkende industrie	Andere be- en verwerkende industrie	Bouwnijverheid	Handel restaurants	Vervoer en communicatie	Bank en verzekering wezen	Overige dienstverlening	Algemeen totaal
	NACE 0	NACE 1	NACE 2	NACE 3	NACE 4	NACE 5	NACE 6	NACE 7	NACE 8	NACE 9	

Absolute cijfers (in duizendtallen)

Mannen + vrouwen

1983	6.5	3.8	7.0	17.8	27.2	15.4	88.6	21.8	45.5	110.5	344.0
1984	6.4	3.1	7.8	19.1	28.2	12.3	79.8	18.5	42.7	112.9	330.8
1985	4.5	3.2	9.2	20.4	28.4	16.4	80.1	20.8	45.2	114.5	343.0
1986	5.2	3.0	9.6	19.5	25.3	18.1	73.2	19.2	40.0	115.0	328.1
1987	5.9	2.4	8.5	19.4	24.5	14.8	77.6	17.7	40.8	108.7	320.3
1988	0.5	1.9	5.9	14.9	22.7	16.9	71.3	18.7	46.1	109.8	309.0
1989	0.4	3.3	8.3	19.3	19.9	15.2	77.7	20.1	46.5	101.9	313.1
1990	0.5	2.7	5.4	14.2	19.7	16.0	77.4	17.2	56.9	114.5	324.5
1991	0.6	3.1	9.3	15.5	18.8	21.3	67.0	20.2	60.9	119.7	336.4

Mannen

1983	3.4	3.1	5.2	14.6	18.3	14.2	52.0	17.4	28.7	50.0	207.0
1984	5.2	2.6	6.1	16.1	20.1	11.8	45.3	16.3	26.2	55.7	205.6
1985	3.1	2.9	6.2	17.5	18.8	14.8	46.4	17.2	26.5	53.2	206.7
1986	3.2	2.7	6.1	15.9	16.6	16.1	43.8	15.6	22.8	51.7	194.6
1987	3.9	2.2	6.1	16.3	15.3	13.3	45.2	14.3	25.0	48.5	190.1
1988	0.3	1.6	4.0	11.8	14.2	14.1	41.6	15.2	26.5	51.2	180.6
1989	0.2	2.5	5.7	14.9	11.1	15.2	42.5	17.2	28.7	45.9	184.2
1990	0.5	2.3	4.5	11.2	13.6	14.8	44.8	14.5	32.7	51.1	190.0
1991	0.3	2.4	6.1	11.7	12.1	18.8	39.8	18.1	34.4	50.8	194.5

Vrouwen

1983	3.1	0.6	1.8	3.2	8.9	1.1	36.5	4.4	16.7	60.5	137.0
1984	1.2	0.5	1.7	3.0	8.1	0.5	34.5	2.1	16.5	57.2	125.2
1985	1.5	0.4	3.0	3.0	9.5	1.6	33.7	3.6	18.7	61.4	136.3
1986	2.0	0.3	3.5	3.6	8.6	2.0	29.4	3.7	17.3	63.3	133.5
1987	2.0	0.2	2.4	3.1	9.2	1.5	32.4	3.4	15.8	60.2	130.2
1988	0.2	0.2	1.9	3.0	8.5	2.8	29.7	3.5	19.6	58.6	128.4
1989	0.2	0.8	2.6	4.4	8.9	-	35.3	2.9	17.8	56.0	128.8
1990	-	0.4	1.0	3.0	6.1	1.3	32.5	2.7	24.2	63.4	134.5
1991	0.3	0.6	3.2	3.8	6.7	2.5	27.2	2.1	26.5	68.9	141.9

Procentuele gegevens

Mannen + vrouwen

1983	1.9	1.1	2.0	5.2	7.9	4.5	25.8	6.3	13.2	32.1	100.0
1984	1.9	0.9	2.4	5.8	8.5	3.7	24.1	5.6	12.9	34.1	100.0
1985	1.3	0.9	2.7	5.9	8.3	4.8	23.3	6.1	13.2	33.4	100.0
1986	1.6	0.9	2.9	5.9	7.7	5.5	22.3	5.8	12.2	35.1	100.0
1987	1.8	0.7	2.6	6.1	7.6	4.6	24.2	5.5	12.7	33.9	100.0
1988	0.2	0.6	1.9	4.8	7.3	5.5	23.1	6.0	14.9	35.5	100.0
1989	0.1	1.0	2.6	6.2	6.4	4.8	24.8	6.4	14.8	32.5	100.0
1990	0.2	0.8	1.7	4.4	6.1	4.9	23.9	5.3	17.5	35.3	100.0
1991	0.2	0.9	2.8	4.6	5.6	6.3	19.9	6.0	18.1	35.6	100.0

Mannen

1983	1.6	1.5	2.5	7.0	8.8	6.9	25.1	8.4	13.9	24.1	100.0
1984	2.5	1.3	3.0	7.8	9.8	5.7	22.0	7.9	12.7	27.1	100.0
1985	1.5	1.4	3.0	8.5	9.1	7.2	22.4	8.3	12.8	25.7	100.0
1986	1.6	1.4	3.1	8.2	8.5	8.3	22.5	8.0	11.7	26.6	100.0
1987	2.0	1.2	3.2	8.6	8.0	7.0	23.8	7.5	13.1	25.5	100.0
1988	0.2	0.9	2.2	0.5	7.9	7.8	23.0	8.4	14.7	28.3	100.0
1989	0.1	1.4	3.1	8.1	6.0	8.2	23.1	9.3	15.6	24.9	100.0
1990	0.3	1.2	2.4	5.9	7.2	7.8	23.6	7.6	17.2	26.9	100.0
1991	0.2	1.2	3.1	6.0	6.2	9.7	20.5	9.3	17.7	26.1	100.0

Vrouwen

1983	2.3	0.4	1.3	2.3	6.5	0.8	26.6	3.2	12.2	44.2	100.0
1984	1.0	0.4	1.4	2.4	6.5	0.4	27.6	1.7	13.2	45.7	100.0
1985	1.1	0.3	2.2	2.2	7.0	1.2	24.7	2.6	13.7	45.0	100.0
1986	1.5	0.2	2.6	2.7	6.4	1.5	22.0	2.8	13.0	47.4	100.0
1987	1.5	0.1	1.8	2.4	7.1	1.1	24.9	2.6	12.1	46.2	100.0
1988	0.2	0.2	1.5	2.3	6.6	2.2	23.1	2.7	15.3	45.6	100.0
1989	0.1	0.6	2.0	3.4	6.9	-	27.4	2.2	13.8	43.5	100.0
1990	-	0.3	0.7	2.2	4.5	1.0	24.2	2.0	18.0	47.1	100.0
1991	0.2	0.4	2.3	2.7	4.7	1.8	19.2	1.5	18.7	48.5	100.0

Tabel 1.2.3.- PERSONEN MET EEN BETREKKING VOLGENS DE ACTIVITEIT VAN DE VESTIGING WAAR ZIJ WERKEN (N.A.C.E - code)

VLAAMS GEWEST

Jaren 1983 - 1991

JAARTAL EN GESLACHT	Landbouw	Energie en waterhuishouding	Niet-energetische delfstoffen chemische industrie	Metaal verwerkende industrie	Andere be- en verwerkende industrie	Bouwnijverheid	Handel restaurants	Vervoer en communicatie	Bank en verzekering wezen	Overige dienstverlening	Algemeen totaal
	NACE 0	NACE 1	NACE 2	NACE 3	NACE 4	NACE 5	NACE 6	NACE 7	NACE 8	NACE 9	

Absolute cijfers (in duizendtallen)

Mannen + vrouwen

1983	77.4	45.3	98.4	205.9	267.8	126.9	356.7	163.7	121.0	571.9	2035.3
1984	80.5	39.9	90.0	204.7	277.5	123.1	354.0	162.0	123.8	591.8	2047.4
1985	81.6	46.4	102.5	192.0	275.1	117.3	383.8	167.8	140.2	602.3	2101.3
1986	78.4	44.2	106.2	197.3	274.0	119.1	397.1	159.9	134.8	608.0	2119.3
1987	70.2	42.6	99.5	204.6	261.4	124.4	365.5	159.4	144.9	632.5	2105.2
1988	68.3	36.1	105.8	214.8	254.8	124.4	366.4	149.2	156.9	637.6	2117.5
1989	73.2	30.2	107.5	228.2	270.1	137.2	355.0	157.5	155.7	663.1	2181.4
1990	71.5	26.5	102.6	217.2	266.7	140.2	395.3	162.9	151.1	659.4	2193.5
1991	64.7	31.4	91.2	222.0	263.7	139.0	384.8	176.5	161.6	711.2	2246.2

Mannen

1983	55.5	42.6	84.2	175.0	167.8	121.3	204.1	143.3	77.7	280.0	1352.2
1984	56.7	35.9	77.4	172.0	178.0	117.9	196.9	144.0	78.5	297.1	1354.9
1985	57.7	43.3	88.5	164.7	174.8	110.4	218.0	145.7	88.5	296.2	1388.0
1986	56.6	41.9	90.4	162.4	179.4	114.7	228.9	140.6	81.1	292.9	1388.6
1987	50.7	40.5	86.2	171.7	160.0	120.9	214.6	141.3	86.7	303.5	1376.2
1988	53.0	32.6	88.7	180.0	160.1	118.7	201.7	127.8	98.0	298.7	1360.7
1989	55.5	26.7	91.3	195.4	173.3	129.6	196.2	136.3	96.5	299.0	1401.7
1990	55.5	22.7	87.3	179.7	169.1	132.4	221.7	135.4	87.2	299.2	1390.0
1991	45.8	27.4	72.9	190.1	173.8	131.3	209.1	144.0	92.9	310.2	1397.6

Vrouwen

1983	21.9	2.7	14.2	30.9	100.0	5.6	152.6	20.4	43.2	291.3	683.0
1984	23.8	4.0	12.6	32.7	99.5	5.1	157.2	18.0	45.3	294.7	692.9
1985	23.9	3.1	14.0	27.3	92.3	6.9	165.7	22.0	51.7	306.1	713.3
1986	21.8	2.3	15.8	34.3	94.6	4.4	168.2	19.4	53.6	316.1	730.8
1987	19.5	2.1	13.3	32.9	101.4	3.4	150.9	18.1	58.1	329.0	729.8
1988	15.3	3.5	17.1	34.8	94.8	5.7	164.6	21.4	58.9	338.9	756.8
1989	17.7	3.5	16.2	32.2	96.8	7.6	158.8	21.2	59.1	364.1	779.7
1990	16.1	3.9	15.3	37.4	97.6	7.9	173.6	27.6	63.9	360.3	803.4
1991	19.0	4.1	18.3	31.9	89.8	7.7	175.6	32.5	68.7	400.9	848.6

Procentuele gegevens

Mannen + vrouwen

1983	3.8	2.2	4.8	10.1	13.2	6.2	17.5	8.0	5.9	28.1	100.0
1984	3.9	1.9	4.4	10.0	13.5	6.0	17.3	7.9	6.0	28.9	100.0
1985	3.9	2.2	4.9	9.1	12.7	5.6	18.3	8.0	6.7	28.7	100.0
1986	3.7	2.1	5.0	9.3	12.9	5.6	18.7	7.5	6.4	28.7	100.0
1987	3.3	2.0	4.7	9.7	12.4	5.9	17.4	7.6	6.9	30.0	100.0
1988	3.2	1.7	5.0	10.1	12.0	5.9	17.3	7.0	7.4	30.1	100.0
1989	3.4	1.4	4.9	10.5	12.4	6.3	16.3	7.2	7.1	30.4	100.0
1990	3.3	1.2	4.7	9.9	12.2	6.4	18.0	7.4	6.9	30.1	100.0
1991	2.9	1.4	4.1	9.9	11.7	6.2	17.1	7.9	7.9	31.7	100.0

Mannen

1983	4.1	3.1	6.2	12.9	12.4	9.0	15.1	10.6	5.7	20.7	100.0
1984	4.2	2.6	5.7	12.7	13.1	8.7	14.5	10.6	5.8	21.9	100.0
1985	4.2	3.1	6.4	11.9	12.6	7.9	15.7	10.5	6.4	21.3	100.0
1986	4.1	3.0	6.5	11.7	12.9	8.3	16.5	10.1	5.8	21.3	100.0
1987	3.7	2.9	6.3	12.5	11.6	8.8	15.6	10.3	6.3	22.0	100.0
1988	3.9	2.4	6.5	13.2	11.8	8.7	14.8	9.4	7.2	21.8	100.0
1989	4.0	1.9	6.5	14.0	12.4	9.3	14.0	9.7	6.9	21.4	100.0
1990	4.0	1.6	6.3	12.9	12.2	9.5	15.9	9.7	6.3	21.5	100.0
1991	3.2	2.0	5.2	13.6	12.4	9.4	15.0	10.3	6.6	22.2	100.0

Vrouwen

1983	3.2	0.4	2.1	4.5	14.6	0.8	22.3	3.0	6.3	42.6	100.0
1984	3.4	0.6	1.8	4.7	14.4	0.7	22.7	2.6	6.1	42.5	100.0
1985	3.3	0.4	2.0	3.8	12.9	1.0	23.2	3.1	7.2	42.9	100.0
1986	3.0	0.3	2.2	4.7	12.9	0.6	23.0	2.6	7.3	43.2	100.0
1987	2.7	0.3	1.8	4.5	13.9	0.5	20.7	2.5	8.0	45.1	100.0
1988	2.0	0.5	2.3	4.6	12.5	0.7	21.7	2.8	7.8	44.8	100.0
1989	2.3	0.4	2.1	4.2	12.4	1.0	20.4	2.7	7.6	46.7	100.0
1990	2.0	0.5	1.9	4.7	12.1	1.0	21.6	3.4	8.0	44.8	100.0
1991	2.2	0.5	2.2	3.8	10.6	0.9	20.7	3.8	8.1	47.2	100.0

Tabel 1.2.4.- PERSONEN MET EEN BETREKKING VOLGENS DE ACTIVITEIT VAN DE VESTIGING WAAR ZIJ WERKEN (N.A.C.E - code)

WAALS GEWEST											Jaren 1983 - 1991	
JAARTAL EN GESLACHT	Landbouw	Energie en waterhuishouding	Niet-energetische delfstoffen chemische industrie	Metaal verwerkende industrie	Andere be- en verwerkende industrie	Bouwnijverheid	Handel restaurants	Vervoer en communicatie	Bank en verzekering wezen	Overige dienstverlening	Algemeen totaal	
	NACE 0	NACE 1	NACE 2	NACE 3	NACE 4	NACE 5	NACE 6	NACE 7	NACE 8	NACE 9		

Absolute cijfers (in duizendtallen)

Mannen + vrouwen

1983	43.9	14.0	97.5	77.9	74.1	64.7	186.8	83.1	62.4	348.3	1052.7
1984	45.8	16.0	92.0	81.9	69.5	63.0	213.3	77.1	71.9	356.7	1088.0
1985	51.2	14.4	79.6	81.5	76.8	63.6	198.1	74.8	64.6	364.8	1069.7
1986	41.8	13.2	73.8	82.3	74.5	66.5	189.1	76.7	71.1	388.1	1077.3
1987	45.0	12.0	67.1	82.9	73.5	60.2	189.2	78.8	65.2	380.4	1054.5
1988	41.5	14.0	75.1	73.0	67.0	65.1	190.8	81.4	73.5	391.2	1073.1
1989	46.0	12.7	67.7	75.4	66.0	65.9	206.7	79.7	86.6	392.2	1100.6
1990	46.9	11.7	75.2	80.9	67.2	66.6	204.7	76.9	79.1	400.0	1109.2
1991	35.2	16.5	70.0	89.1	71.6	72.2	199.3	81.6	82.0	420.5	1138.1

Mannen

1983	30.1	13.7	90.2	64.6	53.4	61.6	99.9	73.2	38.6	166.2	691.4
1984	30.8	15.5	83.4	68.7	53.2	59.0	108.7	66.0	44.6	166.8	696.6
1985	35.8	13.1	70.9	70.4	51.4	60.0	100.3	65.8	40.6	172.7	687.3
1986	28.6	12.1	66.1	69.8	54.0	63.3	96.8	66.8	46.9	185.2	689.8
1987	32.4	10.2	61.8	67.9	55.5	55.3	98.0	69.6	40.4	176.5	667.5
1988	28.3	12.4	67.5	63.4	49.2	60.7	101.1	69.4	46.6	174.2	672.9
1989	32.1	10.8	60.8	65.6	46.0	62.6	110.5	68.7	51.1	173.6	684.9
1990	32.2	10.8	66.1	69.9	49.2	63.2	106.1	65.4	48.2	177.0	688.2
1991	22.9	14.3	63.1	78.0	52.8	67.9	102.4	67.8	47.2	182.8	699.2

Vrouwen

1983	13.9	0.4	7.3	13.3	20.7	3.1	86.9	9.9	23.7	182.1	361.4
1984	15.0	0.4	8.6	13.2	16.3	4.0	104.6	11.1	27.3	189.9	391.1
1985	15.4	1.3	8.6	11.1	19.4	3.6	97.8	9.0	23.9	192.1	382.4
1986	13.2	1.0	7.7	12.5	20.5	3.2	92.4	9.9	24.2	202.9	387.5
1987	12.7	1.8	5.3	15.0	18.0	4.9	91.2	9.2	24.8	203.9	387.0
1988	13.1	1.6	7.6	9.6	17.8	4.4	89.7	12.0	26.9	217.0	400.2
1989	13.9	1.9	6.9	9.7	17.9	3.3	96.1	11.0	35.6	218.6	415.7
1990	14.6	0.9	9.1	11.0	17.9	3.4	98.3	11.5	31.0	223.4	421.0
1991	12.3	2.2	6.9	11.1	18.8	4.3	96.9	13.9	34.8	237.7	438.9

Procentuele gegevens

Mannen + vrouwen

1983	4.2	1.3	9.3	7.4	7.0	6.1	17.7	7.9	5.9	33.1	100.0
1984	4.2	1.5	8.5	7.5	6.4	5.8	19.6	7.1	6.6	32.8	100.0
1985	4.8	1.3	7.4	7.6	7.2	5.9	18.5	7.0	6.0	34.1	100.0
1986	3.9	1.2	6.8	7.6	6.9	6.2	17.5	7.1	6.6	36.0	100.0
1987	4.3	1.1	6.4	7.9	7.0	5.7	17.9	7.5	6.2	36.1	100.0
1988	3.9	1.3	7.0	6.8	6.2	6.1	17.8	7.6	6.8	36.4	100.0
1989	4.2	1.1	6.1	6.8	6.0	6.0	18.8	7.2	7.9	35.6	100.0
1990	4.2	1.1	6.8	7.3	6.1	6.0	18.5	6.9	7.1	36.1	100.0
1991	3.1	1.4	6.2	7.8	6.3	6.3	17.5	7.2	7.2	36.9	100.0

Mannen

1983	4.3	2.0	13.0	9.3	7.7	8.9	14.4	10.6	5.6	24.0	100.0
1984	4.4	2.2	12.0	9.9	7.6	8.5	15.6	9.5	6.4	23.9	100.0
1985	5.2	1.9	10.3	10.2	8.3	8.7	14.6	9.6	5.9	25.1	100.0
1986	4.1	1.7	9.6	10.1	7.8	9.2	14.0	9.7	6.8	26.8	100.0
1987	4.8	1.5	9.3	10.2	8.3	8.3	14.7	10.4	6.0	26.4	100.0
1988	4.2	1.8	10.0	9.4	7.3	9.0	15.0	10.3	6.9	25.9	100.0
1989	4.7	1.6	8.9	9.6	7.0	9.1	16.1	10.0	7.5	25.3	100.0
1990	4.7	1.6	9.6	10.2	7.1	9.2	15.4	9.5	7.0	25.7	100.0
1991	3.3	2.0	9.0	11.2	7.6	9.7	14.6	9.7	6.8	26.1	100.0

Vrouwen

1983	3.8	0.1	2.0	3.7	5.7	0.9	24.0	2.7	6.6	50.4	100.0
1984	3.8	0.1	2.2	3.4	4.2	1.0	26.7	2.8	7.0	48.6	100.0
1985	4.0	0.3	2.2	2.9	5.1	0.9	25.6	2.3	6.3	50.2	100.0
1986	3.4	0.3	2.0	3.2	5.3	0.8	23.8	2.5	6.2	52.4	100.0
1987	3.3	0.5	1.4	3.9	4.6	1.3	23.6	2.4	6.4	52.7	100.0
1988	3.3	0.4	1.9	2.4	4.4	1.1	22.4	3.0	6.7	54.3	100.0
1989	3.3	0.5	1.7	2.3	4.3	0.8	23.1	2.6	8.6	52.6	100.0
1990	3.5	0.2	2.2	2.6	4.3	0.8	23.3	2.7	7.4	53.1	100.0
1991	2.8	0.5	1.6	2.5	4.3	1.0	22.1	3.2	7.9	54.2	100.0

Tabel 1.3.1.- PERSONEN MET EEN BETREKKING VOLGENS HUN BEROEPSKLASSE (I.S.C.O. - code van het Internationaal Arbeidsbureau)

HET RIJK

Jaren 1983 - 1991

JAARTAL EN GESLACHT	Beroepsklassen								Totaal
	Wetenschapelijke, technische en vrije beroepen ISCO 1	Directeurs en hogere kaders ISCO 2	Administratief personeel en gelijkgestelden ISCO 3	Commercieel personeel en verkopers ISCO 4	Gespecialiseerde arbeiders ISCO 5	Landbouwers, bosbouwers en vissers ISCO 6	Werklieden buiten de landbouw en begeleiders van voertuigen ISCO 7/8/9	Beroepsmilitairen	

Absolute cijfers (in duizendtallen)

Mannen + vrouwen

1983	649.4	121.2	645.1	333.6	348.1	121.8	1171.6	41.0	3432.0
1984	696.1	125.1	663.8	364.1	363.6	131.5	1130.3	38.9	3514.0
1985	669.5	91.1	697.1	380.4	337.9	118.6	1073.2	40.9	3524.8
1986	720.2	96.6	703.2	353.9	304.9	112.7	1030.7	43.6	3480.0
1987	741.3	129.9	671.7	327.3	343.6	114.5	1123.9	42.2	3499.6
1988	771.4	155.1	656.3	328.2	362.5	125.6	1153.4	34.4	3595.0
1989	799.1	125.1	683.9	337.0	360.4	124.1	1157.4	38.1	3625.0
1990	842.4	144.7	742.5	335.9	384.4	103.1	1 122.5	47.7	3717.1

Mannen

1983	343.4	104.9	357.0	171.2	128.3	88.5	1017.8	39.3	2250.6
1984	363.8	108.2	361.3	186.2	144.6	93.6	986.4	37.3	2282.0
1985	344.7	77.0	379.6	184.3	125.0	86.2	926.2	38.2	2272.9
1986	368.3	80.7	370.7	177.3	116.1	82.5	886.7	41.3	2233.9
1987	378.4	107.7	327.4	158.7	137.5	85.8	975.9	39.9	2214.2
1988	385.9	130.2	321.6	168.1	132.5	95.1	1001.1	31.2	2270.8
1989	402.5	105.3	319.4	173.6	131.9	93.4	1005.5	35.1	2266.6
1990	425.1	111.8	341.4	172.6	143.6	73.1	982.2	39.3	2289.0

Vrouwen

1983	306.0	16.2	288.0	162.4	219.8	33.3	153.8	1.7	1181.4
1984	332.3	16.9	302.6	177.9	219.0	37.9	143.9	1.6	1231.9
1985	324.8	14.1	317.5	196.1	212.9	32.4	147.0	2.7	1251.8
1986	351.9	15.9	332.5	176.7	188.8	30.2	144.0	2.3	1246.1
1987	362.9	22.2	344.2	168.6	206.1	28.7	147.9	2.2	1285.4
1988	385.5	24.9	334.7	160.1	230.0	30.5	152.3	3.1	1324.2
1989	396.5	19.8	364.4	163.4	228.5	30.7	151.9	3.0	1358.3
1990	417.3	32.9	401.1	163.2	240.8	30.0	140.4	2.4	1428.1

Procentuele gegevens

Mannen + vrouwen

1983	18.9	3.5	18.8	9.7	10.1	3.5	34.1	1.2	100.0
1984	19.8	3.6	18.9	10.4	10.3	3.7	32.2	1.1	100.0
1985	19.0	2.6	19.8	10.8	9.6	3.4	30.4	1.2	100.0
1986	20.7	2.8	20.2	10.2	8.8	3.2	29.6	1.2	100.0
1987	21.2	3.7	19.2	9.3	9.8	3.3	32.1	1.2	100.0
1988	21.5	4.3	18.2	9.1	10.1	3.5	32.1	1.0	100.0
1989	22.0	3.5	18.9	9.3	9.9	3.4	31.9	1.1	100.0
1990	22.7	3.9	20.0	9.0	10.3	2.8	30.2	1.1	100.0

Mannen

1983	15.3	4.7	15.9	7.6	5.7	3.9	45.2	1.7	100.0
1984	15.9	4.7	15.8	8.1	6.3	4.1	43.2	1.6	100.0
1985	15.2	3.4	16.7	8.1	5.5	3.8	40.7	1.7	100.0
1986	16.5	3.6	16.6	7.9	5.2	3.7	39.7	1.8	100.0
1987	17.1	4.9	14.8	7.2	6.2	3.9	44.1	1.8	100.0
1988	17.0	5.7	14.2	7.4	5.8	4.2	44.1	1.4	100.0
1989	17.8	4.6	14.1	7.7	5.8	4.1	44.4	1.5	100.0
1990	18.6	4.9	14.9	7.5	6.3	3.2	42.9	1.7	100.0

Vrouwen

1983	25.9	1.4	24.4	13.7	18.6	2.8	13.0	0.1	100.0
1984	27.0	1.4	24.6	14.4	17.8	3.1	11.7	0.1	100.0
1985	25.9	1.1	25.4	15.7	17.0	2.6	11.7	0.2	100.0
1986	28.2	1.3	26.7	14.2	15.1	2.4	11.5	0.2	100.0
1987	28.2	1.7	26.8	13.1	16.0	2.2	11.5	0.2	100.0
1988	29.1	1.9	25.3	12.1	17.4	2.3	11.5	0.2	100.0
1989	29.2	1.5	26.8	12.0	16.8	2.3	11.2	0.2	100.0
1990	29.2	2.3	28.1	11.4	16.9	2.1	9.8	0.2	100.0

Tabel 1.3.2.- PERSONEN MET EEN BETREKKING VOLGENS HUN BEROEPSKLASSE (I.S.C.O. - code van het Internationaal Arbeidsbureau)

BRUSSELS HOOFDSTEDELIJK GEWEST

Jaren 1983 - 1991

JAARTAL EN GESLACHT	Beroepsklassen								Totaal
	Weten- schap- pelijke, techni- sche en vrije beroepen	Directeurs en hogere kaderen	Adminis- tratief personeel en gelijk- gestelden	Commer- cieel personeel en verkopers	Gespe- ciali- seerde arbeiders	Landbou- wers, bosbouwers en vissers	Werklieden buiten de landbouw en bege- leiders van voertuigen	Beroeps- militairen	
	ISCO 1	ISCO 2	ISCO 3	ISCO 4	ISCO 5	ISCO 6	ISCO 7/8/9		

Absolute cijfers (in duizendtallen)

Mannen + vrouwen

1983	75.9	16.3	78.8	44.2	50.7	1.6	73.1	3.3	344.0
1984	-	-	-	-	-	-	-	-	-
1985	75.3	13.5	83.0	45.6	48.5	0.7	73.4	2.7	343.0
1986	67.0	11.2	88.1	40.8	46.8	0.8	60.5	2.8	328.1
1987	72.0	14.6	81.2	41.3	41.2	0.4	55.8	2.0	320.3
1988	76.7	21.8	72.3	32.3	44.9	1.1	58.0	1.6	309.0
1989	73.8	24.3	65.0	37.1	45.2	0.9	64.1	2.1	313.1
1990	86.9	20.7	77.3	37.5	36.8	1.2	61.6	1.6	323.7
1991	85.4	27.1	85.0	34.3	41.4	0.8	59.4	2.8	336.1

Mannen

1983	42.4	14.3	34.1	25.6	21.2	1.4	64.7	3.3	207.0
1984	-	-	-	-	-	-	-	-	-
1985	41.8	12.0	37.6	26.3	21.3	0.6	64.2	2.7	206.7
1986	35.9	8.3	42.5	23.1	20.0	0.7	51.9	2.5	194.6
1987	37.4	11.6	39.8	22.7	17.4	0.3	47.9	2.0	190.1
1988	41.1	17.6	30.9	16.9	20.7	0.4	50.6	1.6	180.6
1989	40.4	18.7	28.1	19.8	20.3	0.9	53.7	1.8	184.2
1990	45.8	17.2	32.7	19.4	17.3	0.7	55.7	1.2	189.5
1991	45.3	19.1	35.4	18.2	20.0	0.6	53.0	2.5	194.2

Vrouwen

1983	33.6	2.1	44.6	18.6	29.5	0.2	8.4	-	137.0
1984	-	-	-	-	-	-	-	-	-
1985	33.4	1.6	45.4	19.3	27.2	0.1	9.2	-	136.3
1986	31.0	2.9	45.7	17.7	26.8	0.1	8.6	0.2	133.5
1987	34.6	3.1	41.4	18.6	23.9	0.1	7.9	-	130.2
1988	35.6	4.2	41.3	15.3	24.2	0.2	7.4	-	128.4
1989	33.4	5.6	36.9	17.3	24.9	-	10.4	0.3	128.8
1990	41.1	3.5	44.6	18.1	19.5	0.5	6.5	0.4	134.2
1991	40.1	8.0	49.6	16.1	21.4	0.2	6.4	0.3	141.9

Procentuele gegevens

Mannen + vrouwen

1983	22.0	4.7	22.9	12.8	14.7	0.5	21.2	1.0	100.0
1984	-	-	-	-	-	-	-	-	-
1985	21.9	3.9	24.2	13.3	14.1	0.2	21.4	0.8	100.0
1986	20.4	3.4	26.8	12.4	14.3	0.2	18.4	0.8	100.0
1987	22.5	4.6	25.3	12.9	12.9	0.1	17.4	0.6	100.0
1988	24.8	7.0	23.4	10.4	14.5	0.3	18.8	0.5	100.0
1989	23.6	7.8	20.8	11.8	14.4	0.3	20.5	0.7	100.0
1990	26.8	6.4	23.9	11.6	11.4	0.3	19.0	0.5	100.0
1991	25.4	8.1	25.3	10.2	12.3	0.2	17.7	0.8	100.0

Mannen

1983	20.5	6.9	16.5	12.4	10.2	0.7	31.2	1.6	100.0
1984	-	-	-	-	-	-	-	-	-
1985	20.2	5.8	18.2	12.7	10.3	0.3	31.1	1.3	100.0
1986	18.4	4.3	21.8	11.9	10.3	0.4	26.7	1.3	100.0
1987	19.7	6.1	20.9	11.9	9.1	0.2	25.2	1.0	100.0
1988	22.7	9.7	17.1	9.3	11.5	0.5	28.0	0.8	100.0
1989	21.9	10.1	15.2	10.7	10.0	0.5	29.1	1.0	100.0
1990	24.2	9.1	17.3	10.2	9.1	0.4	29.1	0.6	100.0
1991	23.3	9.8	18.2	9.4	10.3	0.3	27.3	1.3	100.0

Vrouwen

1983	24.5	1.5	32.5	13.6	21.5	0.1	6.1	-	100.0
1984	-	-	-	-	-	-	-	-	-
1985	24.5	1.2	33.3	14.2	19.9	0.1	6.7	-	100.0
1986	23.2	2.2	34.2	13.3	20.1	0.1	6.4	0.1	100.0
1987	26.6	2.4	31.8	14.3	18.3	0.1	6.1	-	100.0
1988	27.7	3.3	32.2	11.9	18.8	0.1	5.7	-	100.0
1989	25.9	4.3	28.6	13.4	19.3	-	8.1	0.2	100.0
1990	30.6	2.6	33.2	13.5	14.5	0.4	4.8	0.3	100.0
1991	28.3	5.6	35.0	11.3	15.1	0.1	4.5	0.2	100.0

Tabel 1.3.3.- PERSONEN MET EEN BETREKKING VOLGENS HUN BEROEPSKLASSE (I.S.C.O. - code van het Internationaal Arbeidsbureau)

VLAAMS GEWEST

Jaren 1983 - 1991

JAARTAL EN GESLACHT	Beroepsklassen								
	Weten- schap- pelijke, techni- sche en vrije beroepen	Directeurs en hogere kaderen	Adminis- tratief personeel en gelijk- gestelden	Commer- cieel personeel en verkopers	Gespe- ciali- seerde arbeiders	Landbou- wers, bosbouwers en vissers	Werklieden buiten de landbouw en bege- leiders van voertuigen	Beroeps- militairen	Totaal
	ISCO 1	ISCO 2	ISCO 3	ISCO 4	ISCO 5	ISCO 6	ISCO 7/8/9		

Absolute cijfers (in duizendtallen)

Mannen + vrouwen

1983	358.4	75.3	376.8	186.2	189.5	76.5	751.3	20.9	2035.3
1984	-	-	-	-	-	-	-	-	-
1985	391.3	77.8	392.5	206.0	208.3	80.6	721.1	23.4	2101.3
1986	373.5	56.4	398.5	218.9	185.1	78.0	714.7	20.9	2119.3
1987	417.0	59.5	414.6	202.9	159.6	69.6	683.7	25.6	2105.2
1988	421.1	75.9	403.0	189.8	183.2	71.6	746.9	22.1	2117.5
1989	436.9	89.0	397.1	179.1	198.9	76.1	782.3	16.8	2181.4
1990	440.3	72.4	413.1	196.6	207.8	74.4	765.6	22.5	2.192.6
1991	475.1	85.0	445.0	200.1	217.0	65.5	731.7	23.9	2243.4

Mannen

1983	189.6	66.1	216.0	98.7	70.4	56.3	635.3	19.8	1352.2
1984	-	-	-	-	-	-	-	-	-
1985	207.1	67.7	223.4	109.0	85.3	57.5	615.7	22.1	1388.0
1986	192.8	48.9	219.6	108.3	65.7	57.7	606.1	19.2	1388.6
1987	214.6	50.3	225.4	106.2	60.0	51.1	575.9	23.6	1376.2
1988	215.1	62.7	198.0	95.9	74.0	56.1	636.6	20.2	1360.6
1989	215.0	76.8	198.4	95.4	69.6	59.4	669.1	14.8	1401.7
1990	222.1	61.6	198.7	105.0	72.9	58.6	649.8	20.6	1389.2
1991	236.3	66.7	212.4	108.0	77.9	47.9	624.4	22.3	1395.8

Vrouwen

1983	168.8	9.2	160.8	87.4	119.2	20.2	116.0	1.2	683.0
1984	-	-	-	-	-	-	-	-	-
1985	184.3	10.1	169.0	97.0	123.0	23.1	105.4	1.2	713.3
1986	180.7	7.5	178.9	110.6	119.5	20.3	108.6	1.7	730.8
1987	202.4	9.2	189.2	96.8	99.6	18.5	108.7	1.9	729.0
1988	206.1	13.2	205.0	93.9	109.3	15.5	110.2	1.9	756.9
1989	221.9	12.2	198.6	83.7	129.3	16.7	113.2	2.0	779.7
1990	218.2	10.8	214.4	91.6	134.8	15.8	115.8	1.9	803.4
1991	238.8	18.3	232.6	92.1	139.1	17.6	107.3	1.6	847.6

Procentuele gegevens

Mannen + vrouwen

1983	17.6	3.7	18.5	9.1	9.3	3.7	36.9	1.0	100.0
1984	-	-	-	-	-	-	-	-	-
1985	18.6	3.7	18.7	9.8	9.9	3.8	34.3	1.1	100.0
1986	17.6	2.7	18.8	10.3	8.4	3.7	33.7	1.0	100.0
1987	19.8	2.8	19.7	9.6	7.6	3.3	32.5	1.2	100.0
1988	19.9	3.6	19.0	9.0	8.6	3.4	35.3	1.0	100.0
1989	20.0	4.1	18.2	8.2	9.1	3.5	35.9	1.0	100.0
1990	20.1	3.3	18.8	9.0	9.5	3.4	34.9	1.0	100.0
1991	21.2	3.8	19.8	8.9	9.7	2.9	32.6	1.1	100.0

Mannen

1983	14.0	4.9	16.0	7.3	5.2	4.2	47.0	1.5	100.0
1984	-	-	-	-	-	-	-	-	-
1985	14.9	4.9	16.1	7.8	6.1	4.1	44.3	1.6	100.0
1986	13.9	3.5	15.8	7.8	4.7	4.1	43.6	1.4	100.0
1987	15.6	3.6	16.4	7.7	4.3	3.7	41.8	1.7	100.0
1988	15.8	4.6	14.5	7.0	5.4	4.1	46.8	1.5	100.0
1989	15.3	5.5	14.1	6.8	5.0	4.2	47.5	1.1	100.0
1990	16.0	4.4	14.9	7.6	5.2	4.2	46.8	1.5	100.0
1991	16.9	4.8	15.2	7.7	5.6	3.4	44.7	1.6	100.0

Vrouwen

1983	24.7	1.3	23.5	12.8	17.4	2.9	17.0	0.2	100.0
1984	-	-	-	-	-	-	-	-	-
1985	25.8	1.4	23.7	13.6	17.2	3.2	14.8	0.2	100.0
1986	24.7	1.0	24.5	15.1	16.3	2.3	14.9	0.2	100.0
1987	27.8	1.3	26.0	13.3	13.7	2.5	14.9	0.3	100.0
1988	27.2	1.7	27.1	12.4	14.4	2.0	14.5	0.2	100.0
1989	28.5	1.6	25.5	10.7	16.6	2.1	14.5	0.3	100.0
1990	27.2	1.3	26.7	11.4	16.8	2.0	14.4	0.2	100.0
1991	28.2	2.2	27.4	10.9	16.4	2.1	12.7	0.2	100.0

Tabel 1.3.4.- PERSONEN MET EEN BETREKKING VOLGENS HUN BEROEPSKLASSE (I.S.C.O. - code van het Internationaal Arbeidsbureau)

WAALS GEWEST

Jaren 1983 - 1991

JAARTAL EN GESLACHT	Beroepsklassen								
	Weten- schap- pelijke, techni- sche en vrije beroepen	Directeurs en hogere kaderen	Adminis- tratief personeel en gelijk- gestelden	Commer- cieel personeel en verkopers	Gespe- ciali- seerde arbeiders	Landbou- wers, bosbouwers en vissers	Werklieden buiten de landbouw en bege- leiders van voertuigen	Beroeps- militairen	Totaal
	ISCO 1	ISCO 2	ISCO 3	ISCO 4	ISCO 5	ISCO 6	ISCO 7/8/9		
Absolute cijfers (in duizendtallen)									
Mannen + vrouwen									
1983	215.0	29.5	189.5	103.3	107.8	43.7	347.3	16.7	1052.7
1984	-	-	-	-	-	-	-	-	-
1985	229.5	33.7	188.3	112.5	106.7	50.3	335.7	12.8	1069.7
1986	229.0	23.5	210.5	120.7	105.9	39.9	297.9	17.2	1077.3
1987	231.2	22.5	207.4	109.7	104.0	42.7	291.2	16.0	1054.5
1988	243.4	32.2	196.4	105.3	115.4	41.7	319.0	18.5	1073.1
1989	260.7	41.7	194.2	112.0	118.4	48.6	307.0	15.4	1100.5
1990	271.8	32.0	193.5	102.9	115.9	48.5	330.1	14.0	1108.7
1991	281.9	32.6	221.6	101.4	126.0	36.7	331.4	15.0	1137.7
Mannen									
1983	111.4	24.6	106.9	46.9	36.7	30.8	317.9	16.2	691.3
1984	-	-	-	-	-	-	-	-	-
1985	114.9	28.5	100.2	50.9	38.0	35.6	306.5	12.4	687.3
1986	116.0	19.8	117.5	52.9	39.3	27.8	268.2	16.5	689.8
1987	116.2	18.9	105.6	48.3	38.7	31.1	263.8	15.7	667.5
1988	122.2	27.4	98.5	45.8	42.8	28.7	288.7	18.1	672.9
1989	130.4	34.7	95.1	52.8	42.6	34.9	278.3	14.7	684.9
1990	134.6	26.5	88.1	49.2	41.7	34.0	300.6	13.3	688.0
1991	143.4	26.0	93.6	46.5	45.7	24.5	304.7	14.6	699.0
Vrouwen									
1983	103.5	5.0	82.5	56.4	71.1	12.9	29.4	0.5	361.4
1984	-	-	-	-	-	-	-	-	-
1985	114.6	5.2	88.1	61.6	68.7	14.7	29.2	0.3	382.4
1986	113.1	3.7	92.9	67.7	66.6	12.0	29.7	0.7	387.5
1987	114.9	3.6	101.8	61.3	65.3	11.6	27.4	0.3	387.0
1988	121.2	4.8	97.8	59.4	72.7	13.0	30.3	0.4	400.2
1989	130.2	7.1	99.2	59.1	75.8	13.7	28.7	0.8	415.7
1990	137.2	5.5	105.5	53.7	74.2	14.4	29.6	0.7	420.7
1991	138.5	6.6	119.0	54.9	80.3	12.2	26.7	0.4	438.7
Procentuele gegevens									
Mannen + vrouwen									
1983	20.4	2.8	18.0	9.8	10.2	4.1	33.0	1.6	100.0
1984	-	-	-	-	-	-	-	-	-
1985	21.4	3.1	17.6	10.5	10.0	4.7	31.4	1.2	100.0
1986	21.3	2.2	19.5	11.2	9.8	3.7	27.6	1.6	100.0
1987	21.9	2.1	19.7	10.4	9.9	4.4	27.6	1.5	100.0
1988	22.7	3.0	18.3	9.8	10.7	3.9	29.7	1.7	100.0
1989	23.7	3.8	17.6	10.2	10.8	4.4	27.9	1.4	100.0
1990	24.5	2.9	17.5	9.3	10.4	4.4	29.8	1.3	100.0
1991	24.8	2.9	18.7	8.9	11.1	3.2	29.1	1.3	100.0
Mannen									
1983	16.1	3.6	15.5	6.8	5.3	4.4	46.0	2.3	100.0
1984	-	-	-	-	-	-	-	-	-
1985	16.7	4.1	14.6	7.4	5.5	5.2	44.6	1.8	100.0
1986	18.2	3.0	16.5	7.6	6.0	4.9	41.3	2.4	100.0
1987	17.4	2.8	15.8	7.2	5.8	4.7	39.5	2.3	100.0
1988	18.2	4.1	14.6	6.8	6.4	4.2	42.9	2.7	100.0
1989	19.0	5.1	13.9	7.7	6.2	5.1	40.6	2.1	100.0
1990	19.6	3.8	12.8	7.2	6.1	4.9	43.7	1.9	100.0
1991	20.5	3.7	13.4	6.7	6.5	3.5	43.6	2.1	100.0
Vrouwen									
1983	28.6	1.4	22.8	15.6	19.7	3.6	8.1	0.1	100.0
1984	-	-	-	-	-	-	-	-	-
1985	30.0	1.4	23.0	16.1	18.0	3.8	7.6	0.1	100.0
1986	29.2	0.9	24.0	17.5	17.2	3.1	7.7	0.2	100.0
1987	29.7	0.9	26.3	15.8	16.9	3.0	7.1	0.1	100.0
1988	30.3	1.2	24.4	14.8	18.2	3.2	7.6	0.1	100.0
1989	31.3	1.7	23.9	14.2	18.2	3.3	6.9	0.2	100.0
1990	32.6	1.3	25.1	12.8	17.6	3.4	7.1	0.2	100.0
1991	31.6	1.5	27.1	12.5	18.3	2.8	6.1	0.1	100.0

Tabel 1.4.1.- BEVOLKING VAN 14 JAAR EN MEER NAAR BEHAALD ONDERWIJSDIPLOMA

HET RIJK

Jaren 1983 - 1991

JAARTAL EN GESLACHT	Lager onderwijs	Secundair onderwijs lagere graad	Secundair onderwijs hogere graad	Hoger niet- univer- sitair onderwijs korte type	Hoger niet- univer- sitair onderwijs lange type	Univer- sitair onderwijs	Totaal
---------------------------	--------------------	---	---	---	---	--------------------------------	--------

Absolute cijfers (in duizendtallen)

Mannen + vrouwen

1983
1984
1985
1986	3308.2	2324.7	1559.9	567.9	128.2	290.4	8179.4
1987	3164.4	2430.3	1597.8	577.7	113.7	294.8	8178.8
1988	3144.2	2357.0	1629.6	612.6	136.5	318.5	8198.6
1989	3091.2	2431.6	1671.4	607.9	117.9	331.0	8251.4
1990	2969.1	2427.5	1741.7	607.6	171.8	359.2	8276.9
1991	2810.5	2388.3	1856.5	647.8	202.2	385.8	8291.1

Mannen

1983
1984
1985
1986	1378.1	1223.3	824.1	243.4	80.8	202.6	3952.4
1987	1324.2	1250.0	847.3	248.9	75.1	210.2	3955.6
1988	1329.4	1211.6	844.2	264.5	88.0	222.1	3959.8
1989	1284.4	1272.0	868.5	250.3	78.0	233.1	3986.4
1990	1231.7	1265.3	916.8	264.7	99.8	248.2	4006.5
1991	1172.7	1226.6	971.0	335.8	119.3	261.8	4011.0

Vrouwen

1983
1984
1985
1986	1930.1	1101.4	735.8	324.5	47.4	87.8	4227.0
1987	1840.2	1180.3	750.6	328.8	38.6	84.6	4223.1
1988	1814.9	1145.4	785.4	348.1	48.4	96.4	4238.7
1989	1207.1	1159.6	802.9	357.7	39.8	97.9	4265.0
1990	1737.4	1162.1	824.9	362.9	72.1	111.0	4270.4
1991	1637.8	1161.7	885.5	388.2	82.9	124.0	4280.1

Procentuele gegevens

Mannen + vrouwen

1983
1984
1985
1986	40.4	28.4	19.1	6.9	1.6	3.5	100.0
1987	38.7	29.7	19.5	7.0	1.4	3.6	100.0
1988	38.3	28.7	19.9	7.2	1.7	3.9	100.0
1989	37.5	29.5	20.3	7.2	1.4	4.0	100.0
1990	35.9	29.3	21.0	7.3	2.1	4.3	100.0
1991	33.9	28.8	22.4	7.8	2.4	4.7	100.0

Mannen

1983
1984
1985
1986	34.9	30.9	20.8	6.2	2.0	5.1	100.0
1987	33.5	31.6	21.4	6.3	1.9	5.3	100.0
1988	33.6	30.6	21.3	6.6	2.2	5.6	100.0
1989	32.2	31.9	21.8	6.3	2.0	5.8	100.0
1990	30.7	31.6	22.9	6.1	2.5	6.2	100.0
1991	29.2	30.6	24.2	6.5	3.0	6.5	100.0

Vrouwen

1983
1984
1985
1986	45.7	26.1	17.4	7.7	1.1	2.1	100.0
1987	43.6	27.9	17.8	7.8	0.9	2.0	100.0
1988	42.8	27.0	18.5	8.2	1.1	2.3	100.0
1989	42.4	27.2	18.8	8.5	0.9	2.3	100.0
1990	40.7	27.2	19.3	8.5	1.7	2.6	100.0
1991	38.3	27.1	20.7	9.1	1.9	2.9	100.0

Tabel 1.4.2.- BEVOLKING VAN 14 JAAR EN MEER NAAR BEHAALD ONDERWIJSDIPLOMA

BRUSSELS HOOFDSTEDELIJK GEWEST

Jaren 1983 - 1991

JAARTAL EN GESLACHT	Lager onderwijs	Secundair onderwijs lagere graad	Secundair onderwijs hogere graad	Hoger niet- univer- sitair onderwijs korte type	Hoger niet- univer- sitair onderwijs lange type	Univer- sitair onderwijs	Totaal
---------------------------	--------------------	---	---	---	---	--------------------------------	--------

Absolute cijfers (in duizendtallen)

Mannen + vrouwen

1983
1984
1985
1986	302.2	214.1	161.5	64.6	18.9	58.7	820.1
1987	304.9	205.1	176.3	49.5	13.9	64.6	814.2
1988	317.1	213.4	154.8	54.1	13.4	63.1	815.9
1989	304.7	220.5	165.4	46.7	13.9	63.1	814.3
1990	282.2	205.1	179.7	58.2	20.8	63.3	809.2
1991	264.5	202.5	173.6	63.5	20.7	75.0	799.9

Mannen

1983
1984
1985
1986	117.8	104.6	77.9	26.6	12.1	37.9	377.0
1987	116.2	101.6	87.0	18.9	8.1	43.6	375.3
1988	128.8	104.0	71.1	21.7	8.2	42.4	376.2
1989	123.4	104.9	79.5	18.6	8.5	40.9	375.8
1990	112.7	101.5	85.9	22.8	11.3	40.4	374.5
1991	105.5	100.4	84.2	22.7	11.5	46.2	370.7

Vrouwen

1983
1984
1985
1986	184.4	109.5	83.7	38.0	6.7	20.8	443.1
1987	188.7	103.5	89.3	30.5	5.9	21.1	438.9
1988	188.2	109.4	83.7	32.4	5.3	20.7	439.7
1989	181.3	115.6	85.9	28.1	5.4	22.1	438.5
1990	169.3	103.6	93.8	35.4	9.5	22.9	434.6
1991	159.0	102.1	89.3	40.8	9.2	28.8	429.2

Procentuele gegevens

Mannen + vrouwen

1983
1984
1985
1986	36.8	26.1	19.7	7.9	2.3	7.2	100.0
1987	37.4	25.2	21.6	6.0	1.6	7.9	100.0
1988	38.9	26.1	19.0	6.6	1.6	7.7	100.0
1989	37.4	27.1	20.3	5.7	1.7	7.7	100.0
1990	34.8	25.3	22.2	7.2	2.6	7.8	100.0
1991	33.1	25.3	21.7	7.0	2.6	9.3	100.0

Mannen

1983
1984
1985
1986	31.2	27.7	20.7	7.1	3.2	10.0	100.0
1987	31.0	27.1	23.2	5.0	2.2	11.6	100.0
1988	34.2	27.6	18.9	5.7	2.2	11.3	100.0
1989	32.8	27.9	21.1	5.0	2.3	10.9	100.0
1990	30.1	27.1	22.9	6.1	3.0	10.8	100.0
1991	28.5	27.1	22.7	6.1	3.1	12.5	100.0

Vrouwen

1983
1984
1985
1986	41.6	24.7	18.9	8.6	1.5	4.7	100.0
1987	43.0	23.6	20.3	7.0	1.3	4.8	100.0
1988	42.8	24.9	19.0	7.4	1.2	4.7	100.0
1989	41.3	26.4	19.6	6.4	1.2	5.0	100.0
1990	39.0	23.8	21.6	8.2	2.2	5.3	100.0
1991	37.0	23.8	20.8	9.5	2.1	6.7	100.0

Tabel 1.4.3.- BEVOLKING VAN 14 JAAR EN MEER NAAR BEHAALD ONDERWIJSDIPLOMA

VLAAMS GEWEST

Jaren 1983 - 1991

JAARTAL EN GESLACHT	Lager onderwijs	Secundair onderwijs lagere graad	Secundair onderwijs hogere graad	Hoger niet- univer- sitair onderwijs korte type	Hoger niet- univer- sitair onderwijs lange type	Univer- sitair onderwijs	Totaal
---------------------------	--------------------	---	---	---	---	--------------------------------	--------

Absolute cijfers (in duizendtallen)

Mannen + vrouwen

1983
1984
1985
1986	1915.2	1326.6	924.0	337.5	63.1	141.3	4707.7
1987	1805.8	1385.1	975.5	343.3	65.2	141.5	4716.6
1988	1777.8	1343.1	1014.8	356.9	85.7	152.2	4730.6
1989	1763.4	1383.3	1030.3	353.9	67.3	162.4	4760.7
1990	1697.4	1399.0	1046.0	347.8	103.7	189.1	4783.0
1991	1605.0	1395.5	1119.7	368.7	117.7	197.4	4804.0

Mannen

1983
1984
1985
1986	802.9	722.3	488.0	150.3	42.5	101.4	2307.3
1987	764.7	729.1	522.1	151.7	43.6	103.8	2315.1
1988	755.4	705.4	528.2	160.6	56.8	108.4	2314.7
1989	732.1	747.0	539.0	147.8	45.6	119.1	2330.5
1990	704.5	746.2	553.4	143.9	63.5	133.0	2344.4
1991	672.9	731.6	589.4	154.8	70.3	135.1	2354.1

Vrouwen

1983
1984
1985
1986	1112.3	604.3	436.0	187.2	20.7	39.9	2400.3
1987	1041.2	656.0	453.4	191.7	21.6	37.7	2401.5
1988	1022.5	638.7	486.6	196.3	28.9	43.9	2415.9
1989	1031.3	636.3	491.3	206.1	21.7	43.3	2430.1
1990	992.9	652.8	499.6	203.9	40.1	56.2	2438.6
1991	932.1	663.9	530.3	213.9	47.3	62.4	2449.9

Procentuele gegevens

Mannen + vrouwen

1983
1984
1985
1986	40.7	28.2	19.6	7.1	1.3	3.0	100.0
1987	38.3	29.4	20.7	7.3	1.4	3.0	100.0
1988	37.6	28.4	21.4	8.6	1.8	3.2	100.0
1989	37.0	29.1	21.6	7.4	1.4	3.4	100.0
1990	35.5	29.2	21.9	7.3	2.2	4.0	100.0
1991	33.4	29.0	23.3	7.6	2.5	4.1	100.0

Mannen

1983
1984
1985
1986	34.8	31.3	21.1	6.5	1.8	4.4	100.0
1987	33.0	31.5	22.5	7.3	1.9	4.5	100.0
1988	32.6	30.5	22.8	8.6	2.4	4.7	100.0
1989	31.4	32.0	23.1	7.4	2.0	5.1	100.0
1990	30.0	31.8	23.6	7.3	2.7	5.7	100.0
1991	28.6	31.1	25.0	7.6	3.0	5.7	100.0

Vrouwen

1983
1984
1985
1986	46.3	25.2	18.2	7.8	0.9	1.7	100.0
1987	43.4	27.3	18.9	7.9	0.9	1.6	100.0
1988	42.3	26.4	20.1	8.1	1.2	1.8	100.0
1989	42.4	26.2	20.2	9.0	0.9	1.8	100.0
1990	40.7	26.8	20.2	8.4	1.6	2.3	100.0
1991	38.0	27.1	21.6	8.7	1.9	2.5	100.0

Tabel 1.4.4.- BEVOLKING VAN 14 JAAR EN MEER NAAR BEHAALD ONDERWIJSDIPLOMA

WAALS GEWEST

Jaren 1983 - 1991

JAARTAL EN GESLACHT	Lager onderwijs	Secundair onderwijs lagere graad	Secundair onderwijs hogere graad	Hoger niet- univer- sitair onderwijs korte type	Hoger niet- univer- sitair onderwijs lange type	Univer- sitair onderwijs	Totaal
---------------------------	--------------------	---	---	---	---	--------------------------------	--------

Absolute cijfers (in duizendtallen)

Mannen + vrouwen

1983
1984
1985
1986	1090.8	784.0	474.3	165.8	46.2	90.4	2651.5
1987	1053.7	840.1	446.1	184.9	34.6	88.7	2647.9
1988	1049.3	800.6	460.0	201.5	37.3	103.2	2652.0
1989	1023.4	827.8	475.7	207.4	36.7	105.5	2676.5
1990	988.7	823.3	516.0	201.5	47.4	106.7	2684.7
1991	940.9	790.3	563.2	215.6	63.8	113.4	2687.2

Mannen

1983
1984
1985
1986	457.4	396.4	258.2	66.5	26.2	63.3	1268.0
1987	443.3	419.3	238.1	78.2	23.4	62.8	1265.2
1988	445.1	402.3	244.9	82.2	23.1	71.3	1268.9
1989	429.0	420.1	250.0	83.9	24.0	73.1	1280.1
1990	414.5	417.6	277.6	78.0	25.0	74.9	1287.6
1991	394.3	394.6	297.3	81.9	37.5	80.6	1286.2

Vrouwen

1983
1984
1985
1986	633.4	387.6	216.1	99.3	20.0	27.1	1383.5
1987	610.4	420.7	207.9	106.6	11.2	25.8	1382.7
1988	604.2	398.3	215.1	119.4	14.3	31.8	1383.1
1989	594.4	407.7	225.7	123.4	12.7	32.4	1396.4
1990	575.2	405.7	238.5	123.5	22.4	31.8	1397.1
1991	546.6	395.7	265.9	133.7	26.3	32.8	1401.0

Procentuele gegevens

Mannen + vrouwen

1983
1984
1985
1986	41.1	29.6	17.9	6.2	1.7	3.4	100.0
1987	39.8	31.7	16.8	7.0	1.3	3.3	100.0
1988	39.6	30.2	17.3	7.6	1.4	3.9	100.0
1989	38.2	30.9	17.8	7.8	1.4	3.9	100.0
1990	36.9	30.7	19.2	7.5	1.8	4.0	100.0
1991	35.0	29.4	21.0	8.0	2.4	4.2	100.0

Mannen

1983
1984
1985
1986	36.1	31.3	20.4	5.3	2.1	5.0	100.0
1987	35.0	33.1	18.8	6.1	1.8	5.0	100.0
1988	35.1	31.7	19.3	6.5	1.8	5.6	100.0
1989	33.5	32.8	19.5	6.6	1.9	5.7	100.0
1990	32.2	32.4	21.6	6.1	1.9	5.8	100.0
1991	30.7	30.7	23.1	6.4	2.9	6.3	100.0

Vrouwen

1983
1984
1985
1986	45.8	28.0	15.6	7.1	1.4	2.0	100.0
1987	44.1	30.4	15.0	7.7	0.8	1.9	100.0
1988	43.7	28.8	15.5	8.6	1.0	2.3	100.0
1989	42.6	29.2	16.2	8.8	0.9	2.3	100.0
1990	41.2	29.0	17.2	8.9	1.6	2.3	100.0
1991	39.0	28.2	19.0	9.6	1.9	2.3	100.0

**Tabel 1.5.1.- ACTIVITEITSGRAAD VAN DE BEVOLKING, D.W.Z. (met een betrekking of werkloos)
IN PROCENT VAN DE TOTALE BEVOLKING PER LEEFTIJDGROEP**

HET RIJK

Jaren 1983 - 1991

JAARTAL EN GESLACHT	Leeftijdsgroepen											Alge- meen totaal
	14 - 19 jaar	20-24 jaar	25-29 jaar	30-34 jaar	35-39 jaar	40-44 jaar	45-49 jaar	50-54 jaar	55-59 jaar	60-64 jaar	65 jaar en meer	

Procentuele gegevens

Mannen + vrouwen

1983	15.4	68.7	85.0	82.0	78.2	72.5	66.1	58.2	39.8	16.5	1.7	48.4
1984	14.1	67.0	86.2	83.4	78.2	74.0	66.7	59.3	39.5	16.4	1.8	48.8
1985	12.6	66.6	86.3	84.1	79.7	74.1	67.6	56.8	38.9	15.6	1.5	48.8
1986	11.2	67.4	86.9	84.0	80.6	75.0	67.1	55.0	37.5	13.4	1.6	48.5
1987	9.7	66.4	85.6	85.1	80.0	75.8	66.8	54.2	33.7	11.7	1.1	47.9
1988	7.9	61.9	86.3	83.7	81.5	75.3	67.1	53.7	33.3	11.8	1.3	47.4
1989	7.6	59.0	85.1	85.0	81.4	76.5	68.6	53.9	34.2	12.1	1.0	47.4
1990	7.4	58.0	85.9	83.4	81.5	76.8	70.0	53.5	32.5	11.2	1.0	47.2
1991	7.5	59.5	86.1	84.9	83.2	78.1	71.3	55.8	33.6	10.5	1.0	48.2

Mannen

1983	16.9	70.3	94.4	96.7	96.8	95.7	92.9	86.7	64.3	28.1	2.9	63.2
1984	15.5	67.3	94.2	96.8	97.1	96.0	92.4	87.0	63.7	27.6	3.0	63.1
1985	12.8	67.4	94.4	97.1	96.8	95.8	92.9	84.8	62.6	27.0	2.5	62.8
1986	11.5	68.0	94.9	96.8	96.3	96.1	92.3	81.6	57.5	23.7	2.8	61.9
1987	10.1	67.3	93.6	96.9	95.9	95.0	91.1	80.5	53.8	20.3	2.0	60.8
1988	7.7	62.7	94.1	96.0	96.4	94.8	90.9	79.0	51.3	20.4	2.3	60.0
1989	8.3	61.1	92.0	96.4	95.5	95.6	91.5	79.2	52.7	21.4	1.8	60.0
1990	8.0	58.4	93.5	96.0	95.0	94.5	91.9	76.6	50.1	19.3	1.9	60.3
1991	8.1	59.6	92.7	95.6	95.6	94.2	92.5	80.3	50.4	18.1	1.9	59.8

Vrouwen

1983	14.9	67.0	75.1	66.6	58.9	49.2	39.7	30.5	17.0	6.2	0.9	34.7
1984	12.8	66.8	77.7	69.4	59.9	51.7	41.2	32.5	16.7	6.5	1.1	35.6
1985	12.3	65.8	77.9	70.6	61.9	51.9	42.6	29.6	16.6	5.4	0.8	35.7
1986	10.9	66.6	78.6	70.7	64.2	53.2	42.0	29.1	18.6	4.3	0.8	36.0
1987	9.3	65.4	77.2	72.9	63.5	56.0	42.0	28.6	14.7	4.1	0.6	35.7
1988	8.1	61.1	78.2	71.0	66.1	55.3	43.3	28.8	16.3	4.1	0.7	35.6
1989	6.9	56.9	77.9	73.1	66.7	56.7	45.4	29.2	16.6	3.8	0.5	35.6
1990	6.8	57.5	78.1	70.3	67.5	58.4	47.8	30.8	15.5	3.9	0.5	35.9
1991	6.9	39.5	79.2	73.9	70.3	61.5	49.7	31.6	17.5	3.7	0.4	37.4

**Tabel 1.5.2.- ACTIVITEITSGRAAD VAN DE BEVOLKING, D.W.Z. (met een betrekking of werkloos)
IN PROCENT VAN DE TOTALE BEVOLKING PER LEEFTIJDGROEP**

BRUSSELS HOOFDSTEDELIJK GEWEST

Jaren 1983 - 1991

JAARTAL EN GESLACHT	Leeftijdsgroepen											
	14 - 19 jaar	20-24 jaar	25-29 jaar	30-34 jaar	35-39 jaar	40-44 jaar	45-49 jaar	50-54 jaar	55-59 jaar	60-64 jaar	65 jaar en meer	Alge- meen totaal

Procentuele gegevens

Mannen + vrouwen

1983	11.7	53.7	78.5	79.0	81.0	79.1	72.6	64.5	48.8	19.7	2.5	46.9
1984	10.1	48.9	80.1	80.4	81.3	72.8	76.6	62.6	44.6	22.5	1.4	46.2
1985	9.3	54.8	81.4	82.2	84.5	77.6	75.4	67.3	47.1	19.9	1.8	48.0
1986	8.9	50.0	79.0	80.2	82.7	79.3	70.1	62.5	48.6	16.9	2.3	46.5
1987	8.0	50.0	76.0	85.2	79.8	78.4	74.9	61.1	39.3	17.1	2.2	45.9
1988	6.8	47.3	77.0	78.6	81.0	78.1	68.9	58.2	41.8	15.6	1.4	44.8
1989	6.8	45.4	74.3	80.4	78.8	74.5	71.0	57.0	42.1	16.6	1.1	44.4
1990	6.7	41.0	81.4	78.2	80.2	79.0	68.4	59.9	39.9	15.6	1.1	45.0
1991	3.8	49.0	82.8	80.7	82.8	80.0	75.4	58.6	43.5	15.6	0.9	46.9

Mannen

1983	12.1	55.6	85.7	92.3	96.1	94.2	94.8	88.2	75.6	35.2	3.9	61.2
1984	13.6	52.0	90.2	92.0	96.0	92.4	92.7	87.6	69.4	36.9	3.5	61.1
1985	10.5	53.7	86.8	92.6	96.5	95.4	93.8	90.9	76.6	35.6	3.3	61.8
1986	10.0	48.2	86.9	93.7	93.5	93.7	87.6	84.3	70.0	31.9	4.9	59.6
1987	9.0	48.6	79.6	94.5	93.0	91.0	89.4	83.4	61.1	29.7	4.2	57.9
1988	7.7	49.5	84.6	90.9	94.0	92.0	85.2	74.5	59.6	26.9	2.7	56.7
1989	8.9	47.9	77.8	90.0	93.5	92.5	88.0	72.5	58.3	31.2	2.4	56.3
1990	8.1	44.4	84.8	94.3	92.6	92.6	85.4	76.8	35.6	26.8	2.1	56.8
1991	3.9	50.6	85.5	92.0	94.3	93.9	90.8	78.0	61.5	26.9	1.9	58.1

Vrouwen

1983	11.3	51.8	71.1	65.8	66.2	64.3	51.5	43.1	25.8	7.3	1.7	34.7
1984	6.8	45.8	70.0	68.6	66.9	53.9	61.4	39.8	23.3	10.7	0.3	33.6
1985	7.9	55.9	76.2	71.9	72.7	60.2	57.9	45.6	21.5	7.1	1.0	36.2
1986	7.7	51.9	71.1	66.5	72.0	65.5	53.6	42.5	30.0	4.7	0.9	35.3
1987	7.0	51.4	72.3	75.7	66.8	66.2	61.0	40.4	20.3	6.7	1.1	35.6
1988	5.9	45.2	69.6	66.0	68.2	64.6	53.4	42.8	26.0	6.4	0.7	34.5
1989	4.7	42.9	70.8	70.9	64.2	57.0	54.8	42.4	27.4	4.5	0.4	34.1
1990	5.2	37.8	78.0	62.3	67.9	65.8	52.1	43.9	25.7	6.2	0.6	34.8
1991	3.6	47.4	80.1	69.5	71.4	66.5	60.9	40.2	26.9	6.3	0.4	37.1

**Tabel 1.5.3.- ACTIVITEITSGRAAD VAN DE BEVOLKING, D.W.Z. (met een betrekking of werkloos)
IN PROCENT VAN DE TOTALE BEVOLKING PER LEEFTIJDGROEP**

VLAAMS GEWEST

Jaren 1983 - 1991

JAARTAL EN GESLACHT	Leeftijdsgroepen											
	14 - 19 jaar	20-24 jaar	25-29 jaar	30-34 jaar	35-39 jaar	40-44 jaar	45-49 jaar	50-54 jaar	55-59 jaar	60-64 jaar	65 jaar en meer	Alge- meen totaal

Procentuele gegevens

Mannen + vrouwen

1983	16.6	72.1	87.4	82.4	77.5	71.6	66.1	58.9	41.7	17.2	1.4	49.8
1984	15.1	70.3	87.5	83.6	78.5	73.6	66.0	59.2	40.1	16.0	1.6	49.9
1985	13.7	70.4	87.8	84.9	79.8	73.5	66.4	56.7	39.7	15.1	1.2	50.1
1986	12.2	71.5	89.4	85.7	80.2	74.2	65.7	56.6	36.8	12.9	1.3	49.9
1987	10.4	69.8	88.2	85.7	79.7	75.4	65.7	54.8	34.4	11.1	0.7	49.1
1988	8.1	63.7	88.8	85.0	81.8	74.6	67.1	53.0	32.7	10.6	1.1	48.4
1989	8.3	62.3	87.5	86.7	81.6	75.5	68.3	53.3	34.1	11.2	0.9	48.6
1990	7.5	61.1	87.6	84.6	82.2	75.9	70.5	52.7	32.0	10.0	0.8	48.2
1991	7.4	62.5	88.0	86.2	83.1	78.1	71.0	55.4	32.8	9.6	0.6	49.1

Mannen

1983	17.2	72.3	96.4	97.5	96.9	96.6	94.1	89.7	69.7	30.0	2.4	64.7
1984	15.8	69.6	95.1	97.3	97.7	96.8	93.7	89.7	66.1	28.3	2.5	64.2
1985	13.6	70.5	96.2	98.1	97.7	96.8	93.9	88.1	65.9	26.8	2.0	64.5
1986	12.2	71.5	96.8	98.6	97.4	96.5	93.7	85.5	58.3	22.9	2.2	63.5
1987	11.3	70.4	96.2	97.9	96.1	96.1	93.0	83.6	57.2	19.7	1.2	62.5
1988	7.9	63.2	96.0	97.1	97.0	95.7	92.7	81.2	52.5	19.0	2.1	61.3
1989	8.7	63.9	94.1	97.8	96.3	96.6	93.5	82.5	54.8	20.3	1.5	61.7
1990	7.4	60.5	95.3	96.8	96.4	95.7	93.4	79.4	51.6	17.9	1.6	60.7
1991	7.5	61.9	93.9	96.7	96.5	95.6	93.4	82.2	51.3	16.8	1.2	60.9

Vrouwen

1983	16.0	71.8	77.9	66.4	57.1	46.0	37.9	28.6	14.9	5.4	0.8	35.5
1984	14.4	70.9	79.6	69.1	58.3	49.7	38.0	29.2	15.3	4.7	0.9	36.1
1985	13.8	70.2	79.0	71.0	61.0	49.2	38.5	25.5	14.6	4.5	0.7	36.2
1986	12.2	71.4	81.5	72.0	62.0	50.8	37.4	27.8	15.8	3.7	0.6	36.8
1987	9.4	69.2	79.8	72.9	62.2	53.6	37.8	26.2	12.5	3.2	0.4	36.1
1988	8.3	63.9	81.2	72.4	65.7	52.3	41.0	24.8	13.6	2.8	0.5	36.0
1989	7.8	60.7	80.5	74.9	66.1	53.4	42.5	24.1	14.0	2.8	0.5	36.0
1990	7.7	61.7	79.5	71.7	67.2	55.0	46.7	26.0	13.0	2.8	0.2	36.2
1991	7.3	63.2	81.9	75.2	69.0	59.7	47.7	28.5	14.7	2.8	0.2	37.8

**Tabel 1.5.4.- ACTIVITEITSGRAAD VAN DE BEVOLKING, D.W.Z. (met een betrekking of werkloos)
IN PROCENT VAN DE TOTALE BEVOLKING PER LEEFTIJDGROEP**

WAALS GEWEST

Jaren 1983 - 1991

JAARTAL EN GESLACHT	Leeftijdsgroepen											Alge- meen totaal
	14 - 19 jaar	20-24 jaar	25-29 jaar	30-34 jaar	35-39 jaar	40-44 jaar	45-49 jaar	50-54 jaar	55-59 jaar	60-64 jaar	65 jaar en meer	

Procentuele gegevens

Mannen + vrouwen

1983	15.6	67.0	82.8	82.2	78.5	72.4	64.2	54.9	34.1	14.3	1.8	46.6
1984	13.3	66.5	85.6	83.9	78.6	75.1	65.0	58.4	36.8	15.0	2.4	47.8
1985	11.4	62.6	85.0	83.4	78.0	74.1	67.7	53.7	35.0	14.8	1.7	46.8
1986	10.0	64.2	84.9	82.2	80.8	75.2	68.7	49.6	35.2	13.2	1.8	46.7
1987	9.0	64.2	83.7	84.2	80.8	75.7	66.4	50.9	30.8	11.0	1.5	46.3
1988	7.9	62.9	84.8	82.9	81.3	76.0	66.5	53.6	31.8	12.6	1.7	46.6
1989	6.7	57.0	84.1	83.3	81.8	78.7	68.3	54.2	32.0	12.4	1.2	46.2
1990	7.3	57.3	84.3	82.7	80.8	77.7	69.6	53.0	31.2	12.0	1.4	46.2
1991	8.6	57.3	83.5	83.9	83.5	77.7	70.6	55.7	32.2	10.8	1.6	47.0

Mannen

1983	17.6	70.9	93.7	96.5	96.8	94.6	89.9	81.3	52.3	22.6	3.4	61.1
1984	15.3	67.6	94.0	97.2	96.3	95.5	89.7	81.9	58.1	23.5	3.7	61.5
1985	12.1	65.0	93.4	96.9	95.4	94.1	90.5	76.6	52.9	24.6	3.1	60.0
1986	10.6	66.8	93.8	94.4	95.4	96.1	90.8	73.3	52.3	22.5	3.2	59.7
1987	8.4	66.5	93.0	96.0	96.3	94.1	87.7	73.6	45.7	18.5	2.6	58.6
1988	7.4	64.9	93.7	95.4	96.1	93.8	89.0	76.1	46.7	20.8	2.7	58.8
1989	7.6	59.8	92.5	95.8	94.6	94.7	88.6	74.5	47.1	20.5	2.2	58.0
1990	8.9	58.5	92.8	95.0	93.2	93.0	90.8	70.8	45.8	19.8	2.2	57.5
1991	10.1	58.1	92.8	94.7	94.4	91.9	91.1	77.1	45.5	18.1	2.9	58.4

Vrouwen

1983	13.6	63.0	71.5	67.2	60.0	50.5	39.1	29.6	17.2	7.0	0.7	33.3
1984	11.3	65.3	76.9	70.1	60.5	54.9	41.0	35.8	17.0	7.7	1.7	35.3
1985	10.6	60.1	76.4	69.4	60.1	54.2	45.7	31.8	18.4	6.2	0.9	34.6
1986	9.3	61.6	75.6	69.6	65.6	53.9	47.3	27.2	19.4	5.1	1.0	34.9
1987	9.6	61.8	74.0	72.0	64.6	57.1	45.7	29.4	16.8	4.5	0.8	35.0
1988	8.5	60.8	75.5	70.1	66.0	57.8	44.6	32.2	17.9	5.3	1.1	35.4
1989	5.8	54.1	75.4	70.5	68.6	62.4	48.1	34.9	17.9	5.2	0.5	35.4
1990	5.6	56.0	75.5	70.1	67.9	62.0	48.5	36.1	17.6	5.1	1.0	35.7
1991	7.0	56.4	73.8	72.8	72.3	63.0	50.2	35.1	19.8	4.3	0.8	36.7

**Tabel 1.6.1.- DEELTIJDS WERKENDEN IN PROCENT VAN HET AANTAL WERKENDEN,
PER LEEFTIJDGROEP**

HET RIJK

Jaren 1983 - 1991

JAARTAL EN GESLACHT	Leeftijdsgroepen											
	14 - 19 jaar	20-24 jaar	25-29 jaar	30-34 jaar	35-39 jaar	40-44 jaar	45-49 jaar	50-54 jaar	55-59 jaar	60-64 jaar	65 jaar en meer	Alge- meen totaal

Procentuele gegevens

Mannen + vrouwen

1983	12.6	7.6	6.7	9.0	9.0	7.8	8.0	6.7	6.6	9.0	24.7	8.1
1984	9.6	10.3	7.2	8.3	8.6	7.6	6.6	6.8	6.2	7.7	25.6	8.0
1985	16.5	9.8	8.1	9.0	9.1	8.1	7.6	6.9	6.0	7.4	27.4	8.6
1986	19.3	11.0	9.6	9.5	9.3	8.8	7.9	7.1	6.2	8.6	25.0	9.3
1987	19.3	11.9	10.6	10.3	9.9	9.0	8.2	7.1	6.8	7.4	21.0	9.8
1988	19.5	11.2	11.2	11.2	9.7	7.6	7.5	7.7	6.8	8.4	25.4	9.8
1989	21.3	11.2	11.2	11.8	10.3	8.7	8.2	7.6	7.8	6.0	24.4	10.2
1990	23.9	12.0	11.9	12.6	11.8	9.5	9.3	7.1	7.0	8.0	15.9	10.9
1991	27.0	11.8	12.7	13.3	12.8	11.1	8.6	9.6	8.2	7.5	17.7	11.7

Mannen

1983	9.6	2.1	1.7	1.2	1.4	1.2	1.7	1.2	2.5	4.9	19.7	2.0
1984	6.9	3.1	0.8	0.5	0.7	0.5	0.8	1.3	1.5	3.7	24.7	1.4
1985	11.5	4.0	1.4	1.0	0.5	0.8	1.0	1.0	1.7	4.5	32.2	1.8
1986	13.8	3.8	1.9	1.6	1.2	0.9	0.9	0.8	1.7	5.6	20.9	2.0
1987	15.8	3.6	2.0	1.0	1.3	0.4	0.9	1.0	2.5	4.6	16.9	1.9
1988	15.3	3.6	2.2	1.8	0.8	0.8	0.8	1.0	2.3	4.7	21.4	2.0
1989	18.7	2.6	1.7	1.3	0.8	0.7	0.7	1.0	2.0	3.3	21.4	1.6
1990	19.6	3.9	1.9	1.8	1.3	0.6	1.0	1.9	1.6	2.9	11.6	2.0
1991	23.3	3.3	2.1	1.3	1.2	1.0	0.8	1.8	1.9	4.0	20.9	2.0

Vrouwen

1983	16.6	14.5	14.3	21.9	22.9	21.9	23.6	23.0	21.0	25.2	35.3	19.6
1984	13.8	18.8	16.7	21.0	23.3	21.6	20.5	22.2	23.5	22.4	27.4	20.2
1985	23.1	16.9	17.8	22.2	24.5	22.6	22.7	24.0	21.8	19.8	18.1	21.1
1986	26.9	19.8	20.9	22.8	23.1	24.8	24.5	25.0	19.9	22.7	34.1	22.5
1987	25.0	22.2	22.9	25.0	24.7	25.6	24.9	24.9	22.0	19.4	28.8	24.0
1988	24.4	20.2	23.5	25.9	24.2	20.6	22.0	26.3	20.3	24.0	33.6	23.2
1989	25.1	21.9	24.2	27.8	25.8	23.5	24.3	26.0	25.7	19.3	31.5	24.9
1990	29.8	21.4	25.3	29.3	28.3	25.3	26.2	20.3	23.9	30.0	25.3	25.8
1991	31.6	21.3	26.4	30.4	30.4	28.1	24.2	29.5	25.7	22.8	9.2	27.3

**Tabel 1.6.2.- DEELTIJDS WERKENDEN IN PROCENT VAN HET AANTAL WERKENDEN,
PER LEEFTIJDGROEP**

BRUSSELS HOOFDSTEDELIJK GEWEST

Jaren 1983 - 1991

JAARTAL EN GESLACHT	Leeftijdsgroepen											
	14 - 19 jaar	20-24 jaar	25-29 jaar	30-34 jaar	35-39 jaar	40-44 jaar	45-49 jaar	50-54 jaar	55-59 jaar	60-64 jaar	65 jaar en meer	Alge- meen totaal

Procentuele gegevens

Mannen + vrouwen

1983	19.9	13.9	8.3	11.9	9.4	9.1	9.2	8.0	4.4	5.9	28.1	9.7
1984	11.5	8.2	11.5	8.8	8.7	6.1	7.2	7.1	9.1	5.0	31.5	8.6
1985	15.2	11.8	8.7	9.3	9.0	8.1	8.2	9.6	8.5	9.1	18.7	9.2
1986	31.3	14.1	9.1	9.8	10.2	7.6	9.8	8.5	6.1	10.3	33.0	10.0
1987	38.6	16.4	10.6	7.0	8.1	6.5	10.0	8.6	7.7	5.6	23.6	9.3
1988	26.8	11.1	10.8	9.2	8.3	4.2	7.8	6.7	6.9	6.3	15.7	8.4
1989	34.3	9.7	6.5	8.0	7.8	3.4	7.9	5.1	6.6	4.0	25.0	7.2
1990	41.2	18.6	11.6	8.6	9.8	9.4	11.4	8.6	10.5	11.8	14.8	11.0
1991	50.0	14.0	12.4	12.2	11.6	8.9	9.6	8.0	7.0	5.8	18.9	10.9

Mannen

1983	20.5	5.8	3.2	3.2	2.4	2.1	2.4	0.8	0.5	2.1	21.9	3.0
1984	6.2	6.6	1.9	-	2.2	2.0	-	1.8	2.6	1.8	20.6	2.1
1985	8.3	7.8	2.0	2.4	0.6	1.5	0.4	2.0	4.3	5.3	23.7	2.7
1986	27.5	8.2	3.1	3.8	3.4	0.8	0.9	0.4	2.5	5.3	22.9	3.4
1987	38.1	5.5	4.3	2.5	2.1	-	1.7	1.4	1.7	1.2	19.5	2.9
1988	15.4	10.2	6.6	3.9	1.9	0.4	0.6	1.1	2.8	4.1	14.5	3.6
1989	23.5	8.7	1.0	3.0	2.3	0.8	0.9	-	0.9	2.4	19.3	2.4
1990	26.6	11.8	4.1	3.7	3.0	-	2.0	2.7	-	4.9	14.0	3.5
1991	50.0	5.2	5.8	3.1	2.1	1.9	1.3	1.3	2.1	2.9	19.1	3.2

Vrouwen

1983	19.3	21.3	14.7	23.2	19.3	19.6	22.2	21.4	14.4	20.0	35.6	19.8
1984	19.9	10.2	25.3	20.9	18.6	12.9	17.6	18.1	29.1	14.2	3.7	19.2
1985	25.0	16.2	16.1	18.6	20.3	18.1	20.6	24.5	22.8	23.0	9.8	19.2
1986	36.0	19.4	16.4	18.9	18.8	17.0	23.7	23.3	13.6	37.5	60.6	19.6
1987	39.9	28.4	18.3	12.7	16.7	14.9	21.2	24.1	22.9	20.0	31.9	18.6
1988	41.7	12.2	15.7	16.6	16.7	9.6	18.2	15.6	15.1	13.6	18.2	15.3
1989	55.5	10.8	12.6	14.6	15.9	7.4	18.7	13.1	17.3	13.3	41.0	14.0
1990	71.4	26.6	19.7	16.6	19.5	22.0	25.3	17.5	29.2	34.9	16.4	21.5
1991	50.0	23.4	19.6	23.5	24.4	18.7	21.2	20.5	18.3	15.8	18.1	21.4

**Tabel 1.6.3.- DEELTIJDS WERKENDE IN PROCENT VAN HET AANTAL WERKENDE,
PER LEEFTIJDGROEP**

VLAAMS GEWEST

Jaren 1983 - 1991

JAARTAL EN GESLACHT	Leeftijdsgroepen											
	14 - 19 jaar	20-24 jaar	25-29 jaar	30-34 jaar	35-39 jaar	40-44 jaar	45-49 jaar	50-54 jaar	55-59 jaar	60-64 jaar	65 jaar en meer	Alge- meen totaal

Procentuele gegevens

Mannen + vrouwen

1983	11.4	6.4	6.5	7.8	8.8	7.3	7.9	6.4	6.3	9.0	26.5	7.5
1984	8.3	9.0	5.8	7.2	8.2	7.4	5.9	6.0	5.6	7.2	14.9	7.1
1985	13.8	9.1	7.6	8.8	9.4	8.2	7.0	6.6	5.3	6.2	25.3	8.2
1986	17.6	10.2	9.6	9.5	9.2	9.5	7.3	7.0	6.0	10.2	26.3	9.2
1987	13.4	10.5	10.6	10.6	9.7	9.0	7.4	6.2	5.8	6.6	16.6	9.3
1988	15.3	9.6	11.1	11.0	9.6	7.7	7.1	7.3	5.8	5.9	24.8	9.3
1989	17.4	10.0	11.2	12.4	10.7	9.5	8.0	6.6	6.9	2.6	19.8	10.0
1990	17.5	10.0	10.2	13.4	12.0	10.2	9.2	6.8	5.8	4.3	4.7	10.4
1991	18.3	9.4	12.0	13.3	13.2	11.8	8.4	10.1	8.4	6.8	15.0	11.4

Mannen

1983	7.7	1.7	1.8	1.3	1.2	1.2	1.6	1.5	2.8	5.7	22.9	2.0
1984	7.6	2.9	0.8	0.6	0.7	0.2	0.4	1.0	1.2	4.2	13.4	1.2
1985	8.2	3.7	1.3	0.9	0.5	0.8	0.8	1.0	1.5	4.0	27.6	1.6
1986	11.9	3.0	2.0	1.3	1.0	0.7	0.9	0.9	1.8	7.4	22.4	1.9
1987	9.1	3.0	1.7	0.7	0.8	0.5	0.8	0.6	2.5	4.3	11.3	1.5
1988	10.9	2.3	2.1	1.1	0.7	0.9	0.7	0.9	1.7	3.5	19.4	1.5
1989	14.8	1.3	1.6	1.1	0.7	0.7	0.4	0.8	2.0	0.9	13.7	1.3
1990	15.0	1.9	0.7	1.7	1.0	0.6	0.9	2.1	1.6	1.4	1.6	1.4
1991	13.2	2.0	1.5	1.0	1.3	0.7	1.0	2.4	1.6	3.4	19.2	1.6

Vrouwen

1983	15.7	12.1	13.6	19.2	23.5	21.9	24.7	22.8	21.4	25.0	34.4	18.4
1984	9.2	16.0	13.3	18.2	22.8	22.7	20.8	22.1	24.1	23.3	18.0	18.4
1985	20.4	15.4	17.2	22.2	26.2	24.8	23.3	26.1	22.6	18.0	21.3	21.1
1986	25.0	18.9	21.0	23.5	24.1	28.7	25.5	26.4	21.7	24.8	35.5	23.2
1987	20.3	19.6	23.4	27.0	25.6	26.7	25.7	24.7	20.7	19.5	25.9	24.1
1988	20.6	18.3	23.3	26.7	24.7	22.2	22.6	29.4	20.9	19.9	40.4	23.4
1989	20.8	20.5	24.0	29.8	28.1	27.3	25.8	27.5	25.6	13.9	33.4	25.8
1990	20.6	19.1	23.2	31.3	29.6	28.9	27.4	21.8	22.8	21.7	18.1	26.0
1991	24.0	17.3	25.7	30.8	32.0	31.8	24.5	33.1	31.6	25.2	-	27.6

**Tabel 1.6.4.- DEELTIJDS WERKENDE IN PROCENT VAN HET AANTAL WERKENDE,
PER LEEFTIJDGROEP**

WAALS GEWEST

Jaren 1983 - 1991

JAARTAL EN GESLACHT	Leeftijdsgroepen											Alge- meen totaal
	14 - 19 jaar	20-24 jaar	25-29 jaar	30-34 jaar	35-39 jaar	40-44 jaar	45-49 jaar	50-54 jaar	55-59 jaar	60-64 jaar	65 jaar en meer	

Procentuele gegevens

Mannen + vrouwen

1983	13.5	8.8	6.8	10.2	9.2	8.4	7.7	6.8	8.2	10.5	20.5	8.6
1984	11.8	13.7	8.5	10.0	9.4	8.4	7.9	8.2	6.1	9.8	34.8	9.6
1985	23.4	11.1	9.0	9.4	8.7	7.7	8.6	6.6	6.4	8.6	32.8	9.1
1986	20.9	12.4	9.7	9.4	9.1	7.8	8.4	6.9	6.5	5.6	19.8	9.3
1987	30.5	14.5	10.5	10.9	10.7	9.9	9.1	8.6	8.4	9.6	23.1	10.9
1988	27.6	14.6	11.4	12.0	10.2	8.4	8.2	8.8	8.5	12.8	28.8	11.0
1989	28.5	14.7	12.7	11.8	10.2	8.7	8.8	10.4	10.2	12.0	30.1	11.3
1990	33.5	15.2	15.5	12.0	11.9	8.4	9.1	7.2	8.1	11.8	26.6	11.8
1991	39.5	17.0	14.2	13.6	12.4	10.4	8.9	9.0	8.2	9.3	19.3	12.6

Mannen

1983	11.0	2.2	1.2	0.7	1.5	1.1	1.6	0.9	2.6	4.5	14.9	1.8
1984	5.6	2.8	0.5	0.3	0.3	0.7	1.8	1.6	1.5	3.6	38.3	1.6
1985	18.9	4.0	1.7	0.7	0.6	0.7	1.6	0.6	1.2	5.2	40.4	2.1
1986	15.4	4.9	1.3	1.4	0.9	1.3	0.8	0.9	1.1	2.9	17.9	1.9
1987	27.9	4.6	2.0	1.0	1.9	0.4	0.8	1.5	2.7	6.8	19.8	2.3
1988	25.8	5.1	1.3	2.4	0.7	0.9	1.1	1.4	3.3	6.9	26.4	2.4
1989	27.0	4.4	2.0	1.0	0.6	0.6	1.1	1.8	2.4	7.9	31.7	2.1
1990	26.2	6.9	3.8	1.4	1.2	0.9	1.0	1.1	2.2	4.6	23.9	2.7
1991	35.8	5.8	2.4	1.3	0.9	1.4	0.5	0.7	2.5	5.5	22.6	2.5

Vrouwen

1983	18.2	18.0	15.6	26.1	23.2	22.9	22.4	24.1	23.6	27.3	36.5	21.6
1984	22.9	26.9	20.5	25.7	25.7	22.3	21.5	23.7	20.4	25.2	29.3	23.8
1985	31.4	20.8	19.8	23.5	23.2	20.4	22.4	20.8	20.5	20.5	17.3	21.7
1986	30.2	22.4	22.1	22.6	22.9	20.8	23.5	23.1	20.4	15.9	23.4	22.4
1987	34.7	27.5	23.2	25.9	25.5	27.8	25.8	25.7	23.3	19.1	29.7	25.7
1988	29.6	26.9	26.4	27.3	25.5	21.4	22.2	26.1	21.8	31.4	32.2	25.4
1989	31.8	28.2	28.4	28.2	24.7	22.0	23.6	28.9	29.7	25.4	26.2	26.1
1990	47.7	26.1	31.8	28.7	28.5	20.7	24.2	19.2	23.0	35.8	30.5	26.8
1991	45.1	31.1	30.8	31.7	29.2	24.9	24.9	26.9	20.4	23.0	12.0	28.6

Tabel 1.7.1.- GEWONE WEKELIJKE ARBEIDSDUUR VAN DE PERSONEN MET EEN BETREKKING

HET RIJK

Jaren 1983 - 1991

JAARTAL EN GESLACHT	Gewone wekelijkse arbeidsduur										
	1-10 uren	11-20 uren	21-30 uren	31-32 uren	33-34 uren	35-36 uren	37-38 uren	39-40 uren	40 uren en meer	Totaal	Onbekend

Absolute cijfers (in duizendtallen)

Mannen + vrouwen

1983	31.0	154.2	197.2	27.4	8.6	173.2	1229.5	988.2	581.7	3391.0	41.0	3432.0
1984	36.9	178.8	211.6	26.0	9.3	158.0	1325.5	905.0	586.0	3437.3	29.2	3466.6
1985	39.5	194.9	220.0	31.7	8.5	180.0	1339.8	835.9	604.3	3454.6	59.3	3514.0
1986	42.6	210.7	211.4	35.7	9.9	181.5	1276.3	906.4	550.5	3425.0	99.8	3524.8
1987	45.8	224.3	212.9	36.9	5.7	163.0	1365.3	833.7	499.5	3387.0	93.0	3480.0
1988	42.6	230.2	227.4	32.0	7.8	143.2	1420.1	790.3	459.0	3352.5	147.2	3500.0
1989	40.4	254.4	221.0	32.8	7.3	118.3	1480.4	774.7	465.7	3395.0	200.0	3595.0
1990	29.7	280.4	233.3	36.6	5.8	133.6	1565.2	6.580	493.0	3435.6	201.2	3636.9
1991	37.1	311.3	253.8	33.6	8.3	134.4	1569.0	719.5	449.9	3517.0	213.6	3730.6

Mannen

1983	5.2	23.6	58.2	9.9	3.9	101.2	856.9	735.2	428.3	2222.5	28.1	2250.6
1984	5.7	33.7	57.4	8.1	3.1	88.8	944.2	673.3	423.4	2237.6	19.7	2257.3
1985	6.0	33.2	67.3	10.1	2.9	107.1	947.0	623.5	446.2	2243.4	38.7	2282.0
1986	8.3	34.3	62.8	10.3	3.0	107.3	885.7	689.5	401.1	2202.3	70.6	2272.9
1987	7.7	33.0	66.9	11.3	2.0	93.0	954.0	617.4	380.9	2166.3	67.5	2233.9
1988	9.1	33.6	75.1	7.8	3.5	81.0	972.4	586.6	337.9	2107.1	107.1	2214.2
1989	5.9	32.0	67.6	9.4	1.4	66.2	1020.6	573.8	345.4	2122.4	148.4	2270.8
1990	4.7	40.3	68.9	10.6	1.4	76.4	1079.4	484.8	359.5	2126.0	146.2	2272.2
1991	5.5	46.9	73.9	8.6	3.5	76.3	1067.7	521.4	333.3	2137.1	158.3	2295.4

Vrouwen

1983	25.8	130.6	139.0	17.5	4.7	72.0	372.6	253.0	153.3	1168.5	12.8	1181.4
1984	31.2	145.1	154.3	17.9	6.2	69.3	381.3	231.7	162.7	1199.7	9.6	1209.3
1985	33.5	161.7	152.7	21.6	5.6	72.8	392.8	212.4	158.1	1211.2	20.7	1231.9
1986	34.3	176.4	148.6	25.3	6.9	74.2	390.5	216.9	149.4	1222.6	29.2	1251.8
1987	38.1	191.2	146.0	25.6	3.6	70.0	411.3	216.3	118.7	1220.7	25.5	1249.1
1988	33.4	196.6	152.2	24.1	4.3	62.2	447.7	203.7	121.1	1245.4	40.1	1285.4
1989	34.4	222.3	153.5	23.4	5.8	52.1	459.8	201.0	120.2	1272.6	51.7	1324.2
1990	25.0	240.2	164.3	26.0	4.4	57.2	485.8	173.2	133.5	1309.6	55.1	1364.7
1991	31.6	264.4	179.9	25.0	4.8	58.1	501.3	198.1	116.6	1379.9	55.3	1435.2

Procentuele gegevens

Mannen + vrouwen

1983	0.9	4.5	5.7	0.8	0.2	5.1	35.8	28.8	16.9	98.5	1.2	100.0
1984	1.1	5.2	6.1	0.7	0.3	4.5	38.2	26.1	16.9	99.1	0.8	100.0
1985	1.1	5.5	6.3	0.9	0.2	5.1	38.1	23.8	17.2	98.3	1.7	100.0
1986	1.2	6.0	6.0	1.0	0.3	5.1	36.2	25.7	15.6	97.2	2.8	100.0
1987	1.3	6.4	6.1	1.1	0.2	4.7	39.2	24.0	14.3	97.3	2.7	100.0
1988	1.2	6.6	6.5	0.9	0.2	4.1	40.6	22.6	13.1	95.8	4.2	100.0
1989	1.1	7.1	6.1	0.9	0.2	3.3	41.2	21.5	12.9	94.4	5.6	100.0
1990	0.8	7.7	6.4	1.0	0.2	3.7	43.0	18.1	13.6	94.5	5.5	100.0
1991	1.0	8.3	6.8	0.9	0.2	3.6	42.1	19.3	12.1	94.3	5.7	100.0

Mannen

1983	0.2	1.0	2.6	0.4	0.2	4.5	38.1	32.7	19.0	98.7	1.2	100.0
1984	0.2	1.5	2.5	0.4	0.1	3.9	41.8	29.8	18.8	99.1	0.9	100.0
1985	0.3	1.4	2.9	0.4	0.1	4.7	41.5	27.3	19.5	98.3	1.7	100.0
1986	0.4	1.5	2.8	0.4	0.1	4.7	39.0	30.3	17.6	96.9	3.1	100.0
1987	0.3	1.5	3.0	0.5	0.1	4.2	42.7	27.6	17.0	97.0	3.0	100.0
1988	0.4	1.5	3.4	0.3	0.2	3.7	43.9	26.5	15.3	95.2	4.8	100.0
1989	0.3	1.4	3.0	0.4	0.1	2.9	44.9	25.3	15.2	93.5	6.5	100.0
1990	0.2	1.8	3.0	0.5	0.1	3.4	47.5	21.3	15.8	93.6	6.4	100.0
1991	0.2	2.0	3.2	0.4	0.2	3.3	46.5	22.7	14.5	93.1	6.9	100.0

Vrouwen

1983	2.2	11.0	11.8	1.5	0.4	6.1	31.5	21.4	13.0	98.9	1.1	100.0
1984	2.6	12.0	12.7	1.5	0.5	5.7	31.5	19.2	13.4	99.2	0.8	100.0
1985	2.7	13.1	12.4	1.7	0.4	5.9	31.9	17.2	12.8	98.3	1.7	100.0
1986	2.7	14.1	11.9	2.0	0.5	5.9	31.2	17.3	11.9	97.7	2.3	100.0
1987	3.0	15.3	11.7	2.0	0.3	5.6	33.0	17.4	9.5	98.0	2.0	100.0
1988	2.6	15.3	11.9	1.9	0.3	4.8	34.8	15.8	9.4	96.9	3.1	100.0
1989	2.6	16.8	11.6	1.8	0.4	3.9	34.7	15.9	9.1	96.1	3.9	100.0
1990	1.8	17.6	12.0	1.9	0.3	4.2	35.6	12.7	9.8	95.9	4.1	100.0
1991	2.2	18.4	12.5	1.7	0.3	4.1	34.9	13.8	8.1	96.1	3.9	100.0

Tabel 1.7.2.- GEWONE WEKELIJKE ARBEIDSDUUR VAN DE PERSONEN MET EEN BETREKKING

BRUSSELS HOOFDSTEDELIJK GEWEST

Jaren 1983 - 1991

JAARTAL EN GESLACHT	Gewone wekelijkse arbeidsduur											Alge- meen totaal
	1-10 uren	11-20 uren	21-30 uren	31-32 uren	33-34 uren	35-36 uren	37-38 uren	39-40 uren	40 uren en meer	Totaal	Onbekend	

Absolute cijfers (in duizendtallen)

Mannen + vrouwen

1983	4.3	18.1	17.3	1.0	0.5	17.4	110.6	107.2	65.6	342.1	2.0	344.0
1984	3.7	18.2	18.2	1.3	1.0	13.7	123.9	95.7	55.0	330.8	-	330.8
1985	4.7	20.6	19.7	1.7	1.2	15.2	118.8	99.7	56.4	338.0	5.0	343.0
1986	3.7	21.6	20.3	2.3	1.7	12.5	111.8	94.1	54.6	322.7	5.3	328.1
1987	3.7	18.4	19.4	3.1	0.5	14.0	109.2	88.4	58.4	315.1	5.2	320.3
1988	4.1	17.8	16.2	1.4	0.2	10.9	122.4	81.8	46.5	301.4	7.6	309.0
1989	2.2	17.3	11.0	2.1	0.3	7.5	134.5	75.4	55.6	306.0	7.0	313.1
1990	3.8	27.2	18.9	1.4	0.6	15.3	126.9	57.6	63.3	315.0	11.6	326.6
1991	2.7	23.8	21.1	2.2	0.9	11.5	120.4	93.7	50.5	326.8	11.0	337.8

Mannen

1983	1.0	2.6	3.5	0.4	0.1	8.5	71.0	71.2	47.6	206.0	1.1	207.0
1984	1.1	4.2	3.6	0.5	-	8.1	82.3	67.7	37.9	205.6	-	205.6
1985	0.8	4.4	4.9	0.7	0.4	7.6	73.4	69.5	41.7	203.5	3.2	206.7
1986	0.9	4.6	6.1	0.4	0.7	6.6	67.5	63.9	39.7	190.4	4.1	194.6
1987	1.2	4.0	4.5	0.7	0.2	7.4	67.3	59.4	41.7	186.6	3.5	190.1
1988	1.0	4.2	5.7	0.5	-	5.2	74.2	51.9	32.4	175.1	5.6	180.6
1989	0.6	3.9	3.7	0.8	-	3.0	81.4	49.6	36.6	179.7	4.5	184.2
1990	1.6	5.4	5.1	0.3	0.2	7.8	82.4	36.2	44.1	183.2	7.7	190.9
1991	0.5	4.2	5.7	0.8	0.1	5.3	74.4	59.5	36.9	187.5	7.5	195.0

Vrouwen

1983	3.3	15.5	13.8	0.6	0.3	9.0	39.6	36.0	18.0	136.1	0.9	137.0
1984	2.6	14.0	14.5	0.8	1.0	5.6	41.6	28.0	17.1	125.2	-	125.2
1985	3.8	16.2	14.8	1.0	0.8	7.5	45.4	30.3	14.6	134.5	1.8	136.3
1986	2.7	17.0	14.2	1.9	1.0	5.9	44.3	30.2	14.9	132.3	1.2	133.5
1987	2.5	14.4	14.8	2.3	0.3	6.5	42.0	28.9	16.7	128.5	1.7	130.2
1988	3.1	13.6	10.5	0.9	0.2	5.7	48.3	29.9	14.1	126.4	2.0	128.2
1989	1.5	13.4	7.3	1.3	0.3	4.6	53.1	25.8	19.0	126.3	2.5	128.8
1990	2.2	21.8	13.8	1.1	0.4	7.5	44.5	21.4	19.1	131.8	3.9	135.7
1991	2.2	19.6	15.4	1.4	0.8	6.2	46.0	34.2	13.6	139.3	3.5	142.8

Procentuele gegevens

Mannen + vrouwen

1983	1.2	5.3	5.0	0.3	0.1	5.1	32.1	31.1	19.1	99.4	0.6	100.0
1984	1.1	5.5	5.5	0.4	0.3	4.1	37.4	28.9	16.6	100.0	-	100.0
1985	1.4	6.0	5.7	0.5	0.3	4.4	34.6	29.1	16.4	98.5	1.4	100.0
1986	1.1	6.6	6.2	0.7	0.5	3.8	34.1	28.7	16.6	98.3	1.6	100.0
1987	1.1	5.7	6.1	1.0	0.2	4.4	34.1	27.6	18.2	98.4	1.6	100.0
1988	1.3	5.8	5.2	0.4	0.1	3.5	39.6	26.5	15.0	97.6	2.5	100.0
1989	0.7	5.5	3.5	0.7	0.1	2.4	43.0	24.1	17.8	97.7	2.2	100.0
1990	1.2	8.3	5.8	0.4	0.2	4.7	38.9	17.6	19.4	96.4	3.6	100.0
1991	0.8	7.0	6.2	0.7	0.3	3.4	35.6	27.7	14.9	96.7	3.3	100.0

Mannen

1983	0.5	1.3	1.7	0.2	-	4.1	34.3	34.4	23.0	99.5	0.5	100.0
1984	0.5	2.0	1.7	0.2	-	3.9	40.0	32.9	18.4	100.0	-	100.0
1985	0.4	2.1	2.4	0.3	0.2	3.7	35.5	33.6	20.2	98.4	1.5	100.0
1986	0.5	2.4	3.1	0.2	0.4	3.4	34.7	32.8	20.4	97.8	2.1	100.0
1987	0.6	2.1	2.4	0.4	0.1	3.9	35.4	31.2	21.9	98.2	1.8	100.0
1988	0.5	2.3	3.2	0.3	-	2.9	41.1	28.7	17.9	96.9	3.1	100.0
1989	0.3	2.1	2.0	0.4	-	1.6	44.2	26.9	19.9	97.6	2.4	100.0
1990	0.8	2.8	2.7	0.2	0.1	4.1	43.2	19.0	23.1	96.0	4.0	100.0
1991	0.3	2.2	2.9	0.4	0.1	2.7	38.2	30.5	18.9	96.2	3.8	100.0

Vrouwen

1983	2.4	11.3	10.1	0.4	0.2	6.6	28.9	26.3	13.1	99.3	0.7	100.0
1984	2.1	11.2	11.6	0.6	0.8	4.5	33.2	22.4	13.7	100.0	-	100.0
1985	2.8	11.9	10.9	0.7	0.6	5.5	33.3	22.2	10.7	98.7	1.3	100.0
1986	2.0	12.7	10.6	1.4	0.8	4.4	33.2	22.2	11.2	99.1	0.9	100.0
1987	1.9	11.1	11.4	1.8	0.2	5.0	32.3	22.2	12.8	98.7	1.3	100.0
1988	2.4	10.6	8.2	0.7	0.2	4.4	37.7	23.3	11.0	98.4	1.6	100.0
1989	1.2	10.4	5.7	1.0	0.2	3.6	41.2	20.0	14.0	98.1	1.9	100.0
1990	1.6	16.1	10.2	0.8	0.3	5.5	32.8	15.8	14.1	97.1	2.9	100.0
1991	1.5	13.7	10.8	1.0	0.6	4.3	32.2	23.9	9.5	97.5	2.5	100.0

Tabel 1.7.3.- GEWONE WEKELIJKE ARBEIDSDUUR VAN DE PERSONEN MET EEN BETREKKING

VLAAMS GEWEST

Jaren 1983 - 1991

JAARTAL EN GESLACHT	Gewone wekelijkse arbeidsduur										
	1-10 uren	11-20 uren	21-30 uren	31-32 uren	33-34 uren	35-36 uren	37-38 uren	39-40 uren	40 uren en meer	Totaal	Onbekend

Absolute cijfers (in duizendtallen)

Mannen + vrouwen

1983	16.7	86.7	107.9	17.9	5.5	79.8	756.1	600.5	328.3	1999.6	35.7	2035.3
1984	17.8	97.3	119.7	14.6	5.0	72.4	814.7	552.6	331.5	2025.6	22.2	2047.8
1985	22.2	111.5	119.2	18.8	4.3	88.2	838.1	504.0	351.4	2057.7	43.6	2101.3
1986	26.6	123.1	119.7	22.7	6.6	84.4	804.0	549.7	306.5	2043.3	76.1	2119.4
1987	27.6	133.5	113.9	19.9	3.2	81.3	860.9	520.4	269.5	2030.2	75.0	2105.2
1988	22.8	132.4	129.6	20.1	5.1	72.5	882.1	484.4	237.1	1986.1	131.4	2117.5
1989	21.1	151.8	125.3	20.8	4.5	62.3	906.6	487.3	226.1	2005.7	175.7	2181.4
1990	14.6	164.8	129.5	22.1	2.7	71.4	975.8	409.9	225.6	2016.4	182.7	2199.1
1991	18.2	191.8	143.3	19.0	4.6	64.5	1001.2	405.6	216.6	2064.7	186.7	2251.4

Mannen

1983	3.2	14.6	33.9	6.6	2.6	45.1	522.3	454.6	244.3	1327.3	25.0	1352.2
1984	2.5	20.4	34.9	4.5	2.6	36.9	582.4	416.2	238.8	1339.3	15.6	1354.9
1985	3.3	18.8	37.6	5.5	1.5	49.4	599.8	381.6	262.6	1360.3	27.7	1388.0
1986	5.2	18.5	36.6	6.1	1.6	49.8	564.6	425.5	226.7	1334.6	54.0	1388.6
1987	4.5	18.3	36.1	6.3	1.1	45.4	603.4	395.4	210.8	1321.4	54.9	1376.2
1988	5.1	18.2	43.9	4.8	2.4	39.6	606.0	369.3	175.1	1264.4	96.2	1360.6
1989	2.1	17.5	39.1	5.9	1.0	34.5	630.2	369.4	170.2	1270.0	131.7	1401.7
1990	1.4	21.4	38.3	6.7	1.0	39.6	672.8	307.6	168.9	1257.5	135.1	1392.6
1991	3.2	28.2	41.6	4.5	1.9	34.7	685.3	300.8	139.9	1260.1	139.2	1399.3

Vrouwen

1983	13.5	72.1	73.9	11.3	2.9	34.8	233.8	145.9	84.0	672.3	10.7	683.0
1984	15.3	76.9	84.7	10.0	2.5	35.6	232.3	136.4	92.6	686.3	6.6	692.9
1985	18.9	92.6	81.6	13.2	2.8	38.7	238.3	122.5	88.8	697.4	15.8	713.3
1986	21.4	104.5	83.2	16.5	5.0	34.6	239.4	124.3	79.8	708.7	22.1	730.8
1987	23.1	115.2	77.8	13.6	2.1	35.9	257.4	125.0	58.8	708.9	20.1	729.0
1988	17.7	114.1	85.7	15.3	2.7	32.8	276.1	115.1	62.0	721.7	35.2	756.9
1989	19.0	134.3	86.2	14.9	3.5	27.7	276.4	117.9	56.0	735.8	43.9	779.7
1990	13.2	143.4	91.2	15.4	1.7	31.8	303.0	102.3	56.7	758.9	47.6	806.5
1991	14.9	163.3	101.7	14.5	2.7	29.8	315.9	104.8	56.7	804.6	47.5	852.1

Procentuele gegevens

Mannen + vrouwen

1983	0.8	4.3	5.3	0.9	0.3	3.9	37.1	29.5	16.1	98.2	1.7	100.0
1984	0.9	4.7	5.8	0.7	0.2	3.5	39.8	27.0	16.2	98.9	1.1	100.0
1985	1.1	5.3	5.7	0.9	0.2	4.2	39.9	24.0	16.7	97.9	2.1	100.0
1986	1.2	5.5	5.6	1.0	0.3	4.0	37.9	25.9	14.5	96.4	3.6	100.0
1987	1.3	6.3	5.4	0.9	0.1	3.9	40.9	24.7	12.8	96.4	3.6	100.0
1988	1.1	6.2	6.1	0.9	0.2	3.4	41.7	22.9	11.2	93.8	6.2	100.0
1989	1.0	7.0	5.7	0.9	0.2	2.9	41.6	22.3	10.4	91.9	8.0	100.0
1990	0.7	7.5	5.9	1.0	0.1	3.2	44.4	18.6	10.3	91.7	8.3	100.0
1991	0.8	8.5	6.4	0.8	0.2	2.9	44.5	18.0	9.6	91.7	8.3	100.0

Mannen

1983	0.2	1.1	2.5	0.5	0.2	3.3	38.6	33.6	18.1	98.2	1.8	100.0
1984	0.2	1.5	2.6	0.3	0.2	2.7	43.0	30.7	17.6	98.8	1.1	100.0
1985	0.2	1.4	2.7	0.4	0.1	3.6	43.2	27.5	18.9	98.0	2.0	100.0
1986	0.4	1.3	2.6	0.4	0.1	3.6	40.7	30.6	16.3	96.1	3.9	100.0
1987	0.3	1.3	2.6	0.5	0.1	3.3	43.8	28.7	15.3	96.0	4.0	100.0
1988	0.4	1.3	3.2	0.3	0.2	2.9	44.5	27.1	12.9	92.9	7.1	100.0
1989	0.1	1.2	2.8	0.4	0.1	2.5	45.0	26.3	12.1	90.6	9.4	100.0
1990	0.1	1.5	2.8	0.5	0.1	2.8	48.3	22.1	12.1	90.3	9.7	100.0
1991	0.2	2.0	3.0	0.3	0.1	2.5	49.0	21.5	11.4	90.1	9.9	100.0

Vrouwen

1983	2.0	10.6	10.8	1.6	0.4	5.1	34.2	21.4	12.3	98.4	1.6	100.0
1984	2.2	11.1	12.2	1.4	0.4	5.1	33.5	19.7	13.4	99.0	0.9	100.0
1985	2.6	13.2	11.4	1.8	0.4	5.4	33.4	17.2	12.4	97.8	2.2	100.0
1986	2.9	14.3	11.4	2.3	0.7	4.7	32.8	17.0	10.9	97.0	3.0	100.0
1987	3.2	15.8	10.7	1.9	0.3	4.9	35.3	17.1	8.1	97.2	2.8	100.0
1988	2.3	15.1	11.3	2.0	0.4	4.3	36.5	15.2	8.2	95.3	4.6	100.0
1989	2.4	17.2	11.0	1.9	0.4	3.6	35.4	15.1	7.2	94.4	5.6	100.0
1990	1.6	17.8	11.3	1.9	0.2	3.9	37.6	12.7	7.0	94.1	5.9	100.0
1991	1.7	19.2	11.9	1.7	0.3	3.5	37.1	12.3	6.7	94.4	5.6	100.0

Tabel 1.7.4.- GEWONE WEKELIJKE ARBEIDSDUUR VAN DE PERSONEN MET EEN BETREKKING

WAALS GEWEST

Jaren 1983 - 1991

JAARTAL EN GESLACHT	Gewone wekelijkse arbeidsduur										
	1-10 uren	11-20 uren	21-30 uren	31-32 uren	33-34 uren	35-36 uren	37-38 uren	39-40 uren	40 uren en meer	Totaal	Onbekend

Absolute cijfers (in duizendtallen)

Mannen + vrouwen

1983	10.0	49.3	72.0	8.5	2.5	75.9	362.8	280.5	187.8	1049.4	3.4	1052.7
1984	15.3	62.3	73.8	10.2	3.3	71.9	386.9	256.7	199.6	1080.9	7.0	1088.0
1985	12.6	62.8	81.1	11.3	3.0	76.6	382.9	232.1	196.5	1059.0	10.8	1069.7
1986	12.2	66.0	71.3	10.7	1.6	84.7	360.4	262.5	189.4	1058.9	18.4	1077.3
1987	14.5	72.4	79.6	13.9	1.9	67.7	395.1	224.9	171.6	1041.6	12.8	1054.5
1988	15.7	80.0	81.5	10.5	2.4	59.9	415.5	224.0	175.4	1065.0	8.2	1073.1
1989	17.1	85.3	84.7	9.9	2.4	48.5	439.3	212.1	183.9	1083.2	17.3	1100.5
1990	11.2	88.4	84.9	13.2	2.5	46.9	462.5	190.5	204.1	1104.3	6.9	1112.2
1991	16.2	95.7	89.4	12.5	2.9	58.4	447.4	220.2	182.8	1125.5	16.0	1141.5

Mannen

1983	1.0	6.4	20.7	2.9	1.1	47.6	263.6	209.4	136.4	689.3	2.1	691.4
1984	2.0	9.0	18.8	3.1	0.6	43.8	279.4	189.4	146.6	692.7	4.1	696.8
1985	1.8	9.9	24.8	3.9	1.0	50.0	273.7	172.5	141.9	679.6	7.8	687.3
1986	2.1	11.1	20.1	3.8	0.7	51.0	253.6	200.1	134.7	677.3	12.5	689.8
1987	2.0	10.7	26.2	4.3	0.7	40.2	283.3	162.6	128.4	658.3	9.2	667.5
1988	3.1	11.1	25.5	2.5	1.1	36.2	292.3	165.4	130.4	667.6	5.3	672.9
1989	3.2	10.6	24.7	2.7	0.4	28.7	309.0	154.8	138.7	672.7	12.1	684.9
1990	1.7	13.5	25.6	3.7	0.3	29.0	324.1	141.0	146.5	685.3	3.4	688.7
1991	1.8	14.5	26.6	3.3	1.4	36.4	308.0	161.1	136.5	689.5	11.6	701.1

Vrouwen

1983	9.0	43.0	51.3	5.6	1.4	28.3	99.2	71.1	51.4	360.1	1.3	361.4
1984	13.3	54.2	55.1	7.1	2.7	28.1	107.4	67.3	52.9	388.2	3.0	391.1
1985	10.8	52.9	56.2	7.4	2.0	26.6	109.2	59.6	54.6	379.4	3.0	382.4
1986	10.1	54.9	51.2	6.9	0.9	33.7	106.8	62.4	54.7	381.6	5.9	387.5
1987	12.5	61.7	53.4	9.7	1.2	27.6	111.8	62.3	43.2	383.3	3.6	387.0
1988	12.6	68.9	56.0	8.0	1.3	23.7	123.3	58.6	45.0	397.3	2.5	400.2
1989	13.9	74.6	60.0	7.2	2.0	19.8	130.4	57.3	45.3	410.5	5.2	415.7
1990	9.5	75.0	59.3	9.5	2.2	17.9	138.3	49.6	57.6	418.9	3.6	422.5
1991	14.4	81.2	62.8	9.2	1.5	22.0	139.4	59.1	46.3	436.0	4.4	440.4

Procentuele gegevens

Mannen + vrouwen

1983	0.9	4.7	6.8	0.8	0.2	7.2	34.5	26.6	17.8	99.7	0.3	100.0
1984	1.4	5.8	6.8	0.9	0.3	6.6	35.6	23.6	18.3	99.3	0.6	100.0
1985	1.2	5.9	7.6	1.1	0.3	7.2	35.8	21.7	18.4	99.0	1.1	100.0
1986	1.1	6.1	6.6	1.0	0.1	7.9	33.4	24.4	17.6	98.3	1.7	100.0
1987	1.4	6.9	7.5	1.3	0.2	6.4	37.5	21.3	16.3	98.8	1.2	100.0
1988	1.5	7.4	7.6	1.0	0.2	5.6	38.7	20.9	16.4	99.2	0.8	100.0
1989	1.5	7.7	7.7	0.9	0.2	4.4	39.9	19.3	16.7	98.4	1.6	100.0
1990	1.0	8.0	7.6	1.2	0.2	4.2	41.6	17.1	18.4	99.4	0.6	100.0
1991	1.4	8.4	7.8	1.1	0.3	5.1	39.2	19.3	16.0	98.9	1.4	100.0

Mannen

1983	0.1	0.9	3.0	0.4	0.2	6.9	38.1	30.3	19.7	99.7	0.3	100.0
1984	0.3	1.3	2.7	0.4	0.1	6.3	40.1	27.2	21.0	99.4	0.6	100.0
1985	0.3	1.4	3.6	0.6	0.1	7.3	39.8	25.1	20.6	98.9	1.1	100.0
1986	0.3	1.6	2.9	0.5	0.1	7.4	36.8	29.0	19.5	98.2	1.8	100.0
1987	0.3	1.6	3.9	0.6	0.1	6.0	42.4	24.4	19.2	98.6	1.4	100.0
1988	0.5	1.6	3.8	0.4	0.2	5.4	43.4	24.6	19.4	99.2	0.8	100.0
1989	0.5	1.5	3.6	0.4	0.1	4.2	45.1	22.6	20.2	98.2	1.8	100.0
1990	0.2	2.0	3.7	0.5	-	4.2	47.1	20.5	21.3	99.5	0.5	100.0
1991	0.3	2.1	3.8	0.5	0.2	5.2	43.9	23.0	19.5	98.3	1.7	100.0

Vrouwen

1983	2.5	11.9	14.2	1.5	0.4	7.8	27.4	19.7	14.2	99.6	0.4	100.0
1984	3.4	13.9	14.1	1.8	0.7	7.2	27.5	17.2	13.5	99.2	0.8	100.0
1985	2.8	13.8	14.7	1.9	0.5	7.0	28.6	15.6	14.3	99.2	0.8	100.0
1986	2.6	14.2	13.2	1.8	0.2	8.7	27.6	16.1	14.1	98.5	1.5	100.0
1987	3.2	15.9	13.8	2.5	0.3	7.1	28.9	16.1	11.2	99.0	0.9	100.0
1988	3.1	17.2	14.0	2.0	0.3	5.9	30.8	14.6	11.2	99.3	0.7	100.0
1989	3.3	17.9	14.4	1.7	0.5	4.8	31.4	13.8	11.9	99.3	1.9	100.0
1990	2.2	17.8	14.0	2.2	0.5	4.2	32.7	11.7	13.6	99.1	0.9	100.0
1991	3.3	18.4	14.3	2.1	0.3	5.0	31.7	13.4	10.5	99.0	1.0	100.0

Tabel 1.8.1.- WERKZOEKENDE WERKLOZEN NAAR LEEFTIJD

HET RIJK

Jaren 1983 - 1991

JAARTAL EN GESLACHT	Leeftijdsgroepen											Alge- meen totaal
	14-19 jaar	20-24 jaar	25-29 jaar	30-34 jaar	35-39 jaar	40-44 jaar	45-49 jaar	50-54 jaar	55-59 jaar	60-64 jaar	65 jaar en meer	

Absolute cijfers (in duizendtallen)

Mannen + vrouwen

1983	52.6	127.0	92.0	64.1	38.6	31.5	27.9	29.1	14.6	2.6	0.3	480.0
1984	49.1	133.3	98.9	64.7	44.9	33.0	28.0	27.1	16.5	2.5	0	498.1
1985	44.7	128.2	94.5	68.7	47.8	29.8	31.7	23.3	13.5	3.1	0.4	485.8
1986	31.6	119.9	97.5	68.6	55.5	33.5	29.8	20.1	15.7	3.6	0.2	475.9
1987	27.4	118.0	86.4	72.3	55.2	40.4	30.8	22.7	12.9	2.0	0.2	468.3
1988	18.4	97.3	89.0	61.7	49.5	40.8	28.8	20.2	14.0	3.1	0.2	422.9
1989	16.3	75.3	68.7	57.3	45.8	29.7	25.3	16.3	10.2	2.0	-	346.9
1990	16.0	68.9	63.9	48.4	40.8	25.8	22.7	14.5	8.5	1.2	-	310.8
1991	18.9	70.7	65.1	50.2	36.9	31.1	23.1	11.3	6.4	1.0	0.3	315.0

Mannen

1983	25.2	50.7	32.1	25.5	16.4	12.4	13.6	16.6	12.2	2.5	0.1	207.3
1984	21.9	54.9	31.5	22.1	16.9	16.4	15.4	15.4	11.9	2.3	-	208.8
1985	21.2	53.1	31.6	22.4	16.8	14.1	16.6	14.6	9.2	2.9	0.3	202.6
1986	13.3	50.3	30.8	18.5	22.7	14.4	13.8	11.7	10.2	3.4	0.2	189.4
1987	10.4	47.3	28.3	24.9	23.2	16.0	16.1	13.3	9.2	2.0	0.2	191.1
1988	8.1	40.1	33.4	19.3	19.7	18.3	16.5	11.6	9.7	3.1	0.1	179.7
1989	7.3	32.0	21.9	17.0	16.2	13.2	13.6	9.2	6.8	1.8	-	138.9
1990	7.7	27.7	20.4	14.6	13.7	10.0	11.9	8.6	5.2	1.2	-	121.1
1991	10.9	29.7	23.9	18.2	11.1	12.1	10.8	6.6	3.8	0.9	0.3	127.4

Vrouwen

1983	27.4	75.9	59.9	38.7	22.2	19.1	14.2	12.5	2.4	0.2	0.2	272.7
1984	27.2	78.4	67.4	42.6	28.0	16.7	12.5	11.7	4.6	0.2	-	289.3
1985	23.5	75.1	62.9	46.2	31.0	15.7	15.2	8.7	4.3	0.3	0.1	283.1
1986	18.3	69.6	66.7	50.1	32.8	19.2	15.9	8.3	5.5	0.2	-	286.5
1987	17.0	70.7	58.0	47.4	31.9	24.3	14.7	9.4	3.7	-	-	277.2
1988	10.4	57.3	55.6	42.4	29.8	22.5	12.3	8.6	4.3	-	0.1	243.2
1989	9.0	43.3	46.9	40.3	29.6	16.4	11.7	7.2	3.4	0.2	-	208.0
1990	8.3	41.2	43.5	33.9	27.1	15.7	10.8	6.0	3.3	-	-	189.7
1991	8.0	41.0	41.2	32.0	25.9	19.9	12.3	4.7	2.6	0.1	-	187.6

Procentuele gegevens

Mannen + vrouwen

1983	10.9	26.5	19.2	13.3	8.0	6.6	5.8	6.1	3.0	0.5	0.1	100.0
1984	9.9	26.8	19.8	13.0	9.0	6.6	5.6	5.4	3.3	0.5	-	100.0
1985	9.2	26.4	19.4	14.1	9.8	6.1	6.5	4.8	2.8	0.6	-	100.0
1986	6.6	25.2	20.5	14.4	11.7	7.0	6.3	4.2	3.3	0.8	-	100.0
1987	5.8	25.2	18.4	15.4	11.8	8.6	6.6	4.8	2.7	0.4	-	100.0
1988	4.3	23.0	21.0	14.6	11.7	9.6	6.8	4.8	3.3	0.7	-	100.0
1989	4.7	21.7	19.8	16.5	13.2	8.6	7.3	4.7	2.9	0.6	-	100.0
1990	5.1	22.2	20.6	15.6	13.1	8.3	7.3	4.7	2.7	0.4	-	100.0
1991	6.0	22.4	20.7	15.9	11.7	9.9	7.3	3.6	2.0	0.3	0.1	100.0

Mannen

1983	12.2	24.5	15.5	12.3	7.9	6.0	6.6	8.0	5.0	1.2	-	100.0
1984	10.5	26.3	15.1	10.6	8.1	7.8	7.4	7.4	5.7	1.1	-	100.0
1985	10.5	26.2	15.6	11.1	8.3	6.9	8.1	7.2	4.5	1.4	0.1	100.0
1986	7.0	26.6	16.3	9.8	12.0	7.6	7.3	6.2	5.4	1.8	0.1	100.0
1987	5.4	24.7	14.8	13.0	12.1	8.4	8.4	7.0	4.8	1.0	0.1	100.0
1988	4.5	22.3	18.6	10.7	11.0	10.2	9.2	6.4	5.4	1.7	0.1	100.0
1989	5.3	23.0	15.8	12.2	11.7	9.5	9.8	6.6	4.9	1.3	-	100.0
1990	6.4	22.9	16.9	12.1	11.3	8.3	9.8	7.1	4.3	1.0	-	100.0
1991	8.6	23.3	18.8	14.3	8.7	8.8	8.4	5.2	3.0	0.7	0.2	100.0

Vrouwen

1983	10.0	27.8	22.0	14.2	8.1	7.0	5.2	4.6	0.9	0.1	0.1	100.0
1984	9.4	27.1	23.3	14.7	9.7	5.8	4.3	4.0	1.6	-	0.1	100.0
1985	8.3	26.5	22.2	16.3	10.9	5.5	5.4	3.1	1.5	-	-	100.0
1986	6.4	24.3	23.3	17.5	11.4	6.7	5.5	2.9	1.9	0.1	-	100.0
1987	6.1	25.5	20.9	17.1	11.5	8.8	5.3	3.4	1.3	-	-	100.0
1988	4.3	23.6	22.9	17.4	12.2	9.2	5.1	3.5	1.8	-	-	100.0
1989	4.2	20.8	22.5	19.3	14.2	7.8	5.6	3.4	1.0	-	-	100.0
1990	4.4	21.7	22.9	17.9	14.3	8.3	5.7	3.2	1.7	-	-	100.0
1991	4.3	21.8	22.0	17.0	13.8	10.6	6.5	2.5	1.4	0.1	-	100.0

Tabel 1.8.2.- WERKZOEKENDE WERKLOZEN NAAR LEEFTIJD

BRUSSELS HOOFDSTEDELIJK GEWEST

Jaren 1983 - 1991

JAARTAL EN GESLACHT	Leeftijdsgroepen												Alge- meen totaal
	14-19 jaar	20-24 jaar	25-29 jaar	30-34 jaar	35-39 jaar	40-44 jaar	45-49 jaar	50-54 jaar	55-59 jaar	60-64 jaar	65 jaar en meer		

Absolute cijfers (in duizendtallen)

Mannen + vrouwen

1983	2.9	12.7	9.8	7.3	4.7	3.2	3.7	3.3	2.3	0.4	-	50.2
1984	2.3	9.7	12.6	7.6	6.9	4.1	3.9	2.9	3.1	0.4	-	53.5
1985	3.1	8.6	9.3	7.3	6.6	4.3	4.7	4.1	2.8	0.9	0.2	51.9
1986	2.0	10.1	10.1	9.5	7.7	5.2	4.6	3.4	2.7	0.6	-	56.0
1987	2.3	10.1	10.6	8.2	8.1	4.2	5.2	4.8	1.5	0.7	-	55.7
1988	2.1	10.2	11.0	8.5	9.5	6.0	6.8	3.3	2.2	0.3	-	60.0
1989	1.1	9.9	9.9	7.4	5.7	4.6	5.3	2.9	1.8	0.4	-	49.2
1990	1.2	7.1	10.3	5.7	5.0	3.0	4.0	2.5	2.1	0.4	-	41.3
1991	2.0	7.9	9.8	6.9	5.6	3.6	2.8	1.6	1.3	-	-	41.4

Mannen

1983	1.4	7.5	5.1	5.1	2.8	1.3	1.7	2.2	1.7	0.3	-	29.1
1984	1.7	4.8	5.7	3.9	3.1	2.4	2.4	1.6	1.5	0.2	-	27.4
1985	1.8	3.8	5.1	3.3	3.2	3.0	2.6	1.9	1.8	0.9	0.1	27.5
1986	1.2	5.5	5.3	4.7	4.5	2.9	2.6	2.1	1.6	0.6	-	31.2
1987	1.0	4.4	4.6	4.6	4.3	2.7	3.3	2.4	1.2	0.7	-	29.2
1988	1.2	5.3	5.5	4.7	5.8	3.1	4.3	2.2	1.6	0.3	-	34.1
1989	0.7	5.4	5.0	3.1	3.3	3.3	3.4	2.1	1.2	0.4	-	28.0
1990	0.4	3.7	5.0	3.1	2.0	2.1	2.9	2.2	1.8	0.4	-	23.6
1991	0.9	3.7	5.2	4.7	2.7	1.9	1.9	1.0	0.5	-	-	22.5

Vrouwen

1983	1.5	5.2	4.7	2.2	1.9	1.9	2.0	1.2	0.6	-	-	21.3
1984	0.6	4.9	6.9	3.7	3.8	1.7	1.4	1.3	1.5	0.2	-	26.0
1985	1.3	4.8	4.2	3.9	3.4	1.3	2.1	2.1	1.1	-	0.1	24.4
1986	0.8	4.6	4.7	4.8	3.2	2.3	2.0	1.3	1.1	-	-	24.9
1987	1.3	5.7	6.0	3.7	3.8	1.5	1.9	2.4	0.3	-	-	26.5
1988	0.9	1.9	5.4	3.8	3.7	2.9	2.6	1.1	0.6	-	-	25.9
1989	0.4	4.5	4.9	4.3	2.4	1.2	1.9	0.8	0.6	0.1	-	21.3
1990	0.7	3.4	5.2	2.6	3.0	0.9	1.1	0.3	0.3	-	-	17.7
1991	1.1	4.2	4.6	2.2	2.9	1.7	0.9	0.6	0.8	-	-	18.9

Procentuele gegevens

Mannen + vrouwen

1983	5.8	25.3	19.5	14.5	9.4	6.4	7.4	6.6	4.6	0.8	-	100.0
1984	4.3	10.1	23.5	14.2	12.9	7.7	7.3	5.4	5.8	0.7	-	100.0
1985	6.0	15.6	17.9	14.1	12.7	8.3	9.1	7.9	5.4	1.7	0.4	100.0
1986	3.6	18.0	18.0	17.0	13.7	9.3	8.2	6.1	4.8	1.1	-	100.0
1987	4.1	18.1	19.0	14.7	14.5	7.5	9.3	8.6	2.7	1.3	-	100.0
1988	3.5	17.0	18.3	14.2	15.8	10.0	11.3	5.5	3.7	0.5	-	100.0
1989	2.2	20.1	20.1	15.0	11.6	9.3	10.8	5.9	3.7	0.8	-	100.0
1990	2.9	17.2	24.9	13.8	12.1	7.3	9.7	6.0	5.1	1.0	-	100.0
1991	4.8	19.0	23.7	16.6	13.5	8.7	6.7	3.9	3.1	-	-	100.0

Mannen

1983	4.8	25.8	17.5	17.5	9.6	4.5	5.8	7.6	5.8	1.0	-	100.0
1984	6.2	17.5	20.8	14.2	11.3	8.8	8.8	5.8	5.5	0.7	-	100.0
1985	6.5	13.8	18.5	12.0	11.6	10.9	9.4	6.9	6.5	3.3	0.4	100.0
1986	3.8	17.6	17.0	15.1	14.4	9.3	8.3	6.7	5.1	1.9	-	100.0
1987	3.4	15.1	15.7	15.7	14.7	9.2	11.3	8.2	4.1	2.4	-	100.0
1988	3.5	15.5	16.1	13.8	17.0	9.1	12.6	6.4	4.7	0.9	-	100.0
1989	2.5	19.3	17.9	11.1	11.8	11.8	12.1	7.5	4.3	1.4	-	100.0
1990	1.7	15.7	21.2	13.1	8.5	8.9	12.3	9.3	7.6	1.7	-	100.0
1991	4.0	16.5	23.1	20.9	12.0	8.4	8.4	4.4	2.2	-	-	100.0

Vrouwen

1983	7.0	24.4	22.1	10.3	8.9	8.9	9.4	5.6	2.8	-	-	100.0
1984	2.3	18.8	26.5	14.2	14.6	6.5	5.4	5.0	5.8	0.8	-	100.0
1985	5.9	19.7	17.2	16.0	13.9	5.3	8.6	8.6	4.5	-	0.4	100.0
1986	3.2	18.5	18.9	19.3	12.8	9.2	8.0	5.2	4.4	-	-	100.0
1987	4.9	21.5	22.6	13.6	14.0	5.7	6.8	8.7	1.1	-	-	100.0
1988	3.5	18.9	20.8	14.7	14.3	11.2	10.0	4.2	2.3	-	-	100.0
1989	1.0	21.1	23.0	20.2	11.3	5.6	8.9	3.8	2.8	-	-	100.0
1990	4.0	19.2	29.4	14.7	16.9	5.1	6.2	1.7	1.7	-	-	100.0
1991	5.8	27.2	24.3	11.6	15.3	8.9	4.7	3.2	4.2	-	-	100.0

Tabel 1.8.3.- WERKZOEKENDE WERKLOZEN NAAR LEEFTIJD

VLAAMS GEWEST

Jaren 1983 - 1991

JAARTAL EN GESLACHT	Leeftijdsgroepen											Alge- meen totaal
	14-19 jaar	20-24 jaar	25-29 jaar	30-34 jaar	35-39 jaar	40-44 jaar	45-49 jaar	50-54 jaar	55-59 jaar	60-64 jaar	65 jaar en meer	

Absolute cijfers (in duizendtallen)

Mannen + vrouwen

1983	30.6	67.7	48.7	31.9	21.4	16.8	15.2	15.9	8.0	1.7	0.2	257.9
1984	32.8	74.1	51.4	35.3	23.4	17.0	15.1	13.5	7.6	1.3	-	271.5
1985	26.4	70.7	48.4	34.3	24.8	14.2	15.2	12.6	7.8	1.5	0.2	256.1
1986	17.8	61.0	51.4	35.8	26.9	17.4	17.3	10.8	7.3	2.0	0.1	247.5
1987	13.9	57.3	44.4	35.8	24.3	21.2	15.9	9.6	5.3	0.7	0.2	228.5
1988	7.5	40.1	41.3	29.1	22.3	19.0	11.6	8.4	5.8	1.3	0.1	186.5
1989	7.1	31.6	27.8	26.7	21.4	12.1	10.3	6.0	4.5	0.4	-	147.9
1990	7.5	27.2	25.4	20.0	14.0	10.0	10.9	7.5	3.1	0.2	-	125.7
1991	9.3	29.3	27.6	21.0	13.7	14.6	11.5	4.9	2.5	0.4	0.1	134.9

Mannen

1983	15.3	23.7	14.1	10.3	8.8	6.0	7.5	9.4	6.9	1.7	-	103.7
1984	13.7	28.4	13.3	11.1	8.2	8.2	7.8	8.3	5.6	1.3	-	105.9
1985	12.3	28.7	12.6	8.4	7.5	5.6	7.3	8.6	5.5	1.3	0.2	98.0
1986	7.4	23.3	11.4	7.4	10.1	6.9	7.3	6.4	4.8	2.0	0.1	87.1
1987	5.6	21.2	11.8	8.4	8.6	8.0	7.8	5.7	3.8	0.7	0.2	81.9
1988	3.0	13.5	14.6	7.0	6.1	6.5	6.1	4.4	4.5	1.3	-	67.0
1989	3.4	11.8	6.4	5.1	4.1	3.9	5.1	3.0	3.2	0.3	-	46.4
1990	2.8	10.2	5.1	4.5	3.1	3.0	4.3	4.4	1.7	0.2	-	39.3
1991	5.5	12.8	7.8	5.5	2.9	4.4	4.6	2.8	1.6	0.4	0.1	48.4

Vrouwen

1983	15.3	44.0	34.6	21.5	12.6	10.8	7.7	6.4	1.1	-	0.2	154.2
1984	19.1	45.7	38.1	24.2	15.2	8.8	7.3	5.2	2.0	-	-	165.6
1985	14.0	41.9	35.8	26.0	17.4	8.6	7.9	4.1	2.2	0.1	-	158.1
1986	10.4	37.6	39.9	28.4	16.8	10.5	10.0	4.4	2.5	-	-	160.7
1987	8.2	36.0	32.6	27.4	15.8	13.2	8.0	3.9	1.5	-	-	146.6
1988	4.6	26.6	26.7	22.1	16.1	12.5	5.5	4.0	1.2	-	0.1	119.5
1989	3.7	19.8	21.4	21.7	17.3	8.2	5.2	3.0	1.3	0.1	-	101.5
1990	4.7	16.9	20.2	15.4	10.9	7.0	6.6	3.1	1.4	-	-	86.2
1991	3.8	16.5	19.8	15.5	10.8	10.2	6.9	2.1	0.9	-	-	86.5

Procentuele gegevens

Mannen + vrouwen

1983	11.9	26.2	18.9	12.4	8.3	6.5	5.9	6.2	3.1	0.7	0.1	100.0
1984	12.1	27.3	18.9	13.0	8.6	6.3	5.6	5.0	2.8	0.5	-	100.0
1985	10.3	27.6	18.9	13.4	9.7	5.5	5.9	4.9	3.0	0.6	0.1	100.0
1986	7.2	24.6	20.7	14.4	10.8	7.0	7.0	4.4	2.9	0.8	-	100.0
1987	6.1	25.1	19.4	15.7	10.6	9.3	7.0	4.2	2.3	0.3	0.1	100.0
1988	4.0	21.5	22.1	15.6	12.0	10.2	6.2	4.5	3.1	0.7	0.1	100.0
1989	4.8	21.4	18.8	18.0	14.5	8.2	7.0	4.1	3.0	0.3	-	100.0
1990	6.0	21.6	20.2	15.9	11.1	8.0	8.7	6.0	2.5	0.2	-	100.0
1991	6.9	21.7	20.5	15.6	10.2	10.8	8.5	3.6	1.8	0.3	0.1	100.0

Mannen

1983	14.7	22.8	13.6	9.9	8.5	5.8	5.2	9.1	6.6	1.6	-	100.0
1984	12.9	26.8	12.6	10.5	7.7	7.7	7.4	7.8	5.3	1.2	-	100.0
1985	12.5	29.3	12.9	8.6	7.6	5.7	7.4	8.8	5.6	1.3	0.2	100.0
1986	8.5	26.7	13.1	8.5	11.6	7.9	8.4	7.3	5.5	2.3	0.1	100.0
1987	6.8	25.9	14.4	10.3	10.5	9.8	9.5	7.0	4.6	0.8	0.2	100.0
1988	4.5	20.1	21.8	10.4	9.1	9.7	9.1	6.6	6.7	1.9	-	100.0
1989	7.3	25.4	13.8	11.0	8.8	8.4	11.0	6.5	6.9	0.6	-	100.0
1990	7.1	26.0	13.0	11.4	7.9	7.6	10.9	11.2	4.3	0.5	-	100.0
1991	11.4	26.4	16.1	11.4	6.0	9.1	9.5	5.8	3.3	0.8	0.2	100.0

Vrouwen

1983	9.9	28.5	22.4	14.0	8.2	7.0	5.0	4.1	0.7	-	0.1	100.0
1984	11.5	27.6	23.0	14.6	9.2	5.3	4.4	3.1	1.2	-	-	100.0
1985	8.8	26.5	22.6	16.4	11.0	5.4	5.0	2.6	1.4	0.1	-	100.0
1986	6.5	23.4	24.8	17.7	10.4	6.5	6.2	2.7	1.6	-	-	100.0
1987	5.6	24.6	22.2	18.7	10.8	9.0	5.5	2.7	1.0	-	-	100.0
1988	3.8	22.3	22.3	18.5	13.5	10.5	4.6	3.3	1.0	-	0.1	100.0
1989	3.6	19.5	21.1	21.4	17.0	8.1	5.1	2.0	1.3	0.1	-	100.0
1990	5.5	19.6	23.4	17.9	12.6	8.1	7.7	3.6	1.6	-	-	100.0
1991	4.4	19.1	22.9	17.9	12.5	11.8	8.0	2.4	1.0	-	-	100.0

Tabel 1.8.4.- WERKZOEKENDE WERKLOZEN NAAR LEEFTIJD

WAALS GEWEST

Jaren 1983 - 1991

JAARTAL EN GESLACHT	Leeftijdsgroepen											Alge- meen totaal
	14-19 jaar	20-24 jaar	25-29 jaar	30-34 jaar	35-39 jaar	40-44 jaar	45-49 jaar	50-54 jaar	55-59 jaar	60-64 jaar	65 jaar en meer	

Absolute cijfers (in duizendtallen)

Mannen + vrouwen

1983	19.2	46.2	33.6	24.9	12.5	11.5	9.0	9.9	4.3	0.5	-	173.7
1984	14.0	49.5	34.9	21.9	14.6	11.2	9.0	10.7	5.8	0.8	-	173.2
1985	15.3	48.9	36.7	27.1	16.3	11.3	11.7	6.6	2.9	0.8	-	177.7
1986	11.7	48.8	36.1	23.3	20.9	11.0	7.8	5.8	5.6	0.9	0.1	172.1
1987	11.2	50.7	31.3	28.3	22.7	14.9	9.8	8.3	6.1	0.7	-	184.0
1988	8.8	47.0	36.7	24.1	17.7	15.8	10.3	8.5	6.0	1.5	-	176.5
1989	8.1	33.8	31.0	23.1	18.6	13.0	9.7	7.4	3.8	1.2	-	149.8
1990	7.3	34.6	28.3	22.8	21.8	12.7	7.7	4.5	3.3	0.6	-	143.6
1991	7.6	33.5	27.7	22.3	17.7	12.9	8.9	4.7	2.6	0.6	0.1	138.6

Mannen

1983	8.5	19.5	12.9	10.0	4.8	5.1	4.5	5.0	3.6	0.4	-	74.4
1984	6.5	21.7	12.4	7.1	5.6	5.7	5.2	5.6	4.8	0.8	-	75.4
1985	7.1	20.6	13.8	10.7	6.1	5.5	6.6	4.1	1.9	0.6	-	77.1
1986	4.7	21.5	14.0	6.3	8.2	4.6	3.9	3.2	3.8	0.8	0.1	71.1
1987	3.8	21.7	11.9	11.9	10.3	5.3	4.9	5.2	4.2	0.7	-	80.0
1988	3.9	21.2	13.3	7.6	7.8	8.7	6.1	5.0	3.6	1.5	-	78.7
1989	3.2	14.7	10.4	8.8	8.8	6.0	5.1	4.0	2.3	1.2	-	64.5
1990	4.4	13.8	10.3	6.9	8.6	5.0	4.6	2.0	1.7	0.6	-	57.9
1991	4.5	13.3	10.9	8.0	5.5	4.9	4.3	2.7	1.6	0.5	0.1	56.3

Vrouwen

1983	10.7	26.7	20.6	14.9	7.7	6.4	4.6	4.9	0.7	0.1	-	97.2
1984	7.5	27.8	22.5	14.7	9.0	6.2	3.8	5.1	1.1	-	-	97.7
1985	8.2	28.3	23.0	16.4	10.2	5.8	5.2	2.5	1.0	0.1	-	100.6
1986	7.1	27.3	22.0	17.0	12.7	6.4	3.9	2.6	1.8	0.2	-	101.0
1987	7.4	29.0	19.4	16.3	12.4	9.6	4.8	3.1	1.9	-	-	104.1
1988	4.9	25.8	23.4	16.5	9.9	7.1	4.2	3.5	2.4	-	-	97.8
1989	4.9	19.1	20.6	14.3	9.9	7.0	4.5	3.4	1.5	-	-	85.2
1990	2.9	20.8	18.0	15.8	13.2	7.8	3.1	2.5	1.6	-	-	85.7
1991	3.1	20.0	16.8	14.3	12.2	8.0	4.6	2.0	1.0	0.1	-	82.3

Procentuele gegevens

Mannen + vrouwen

1983	11.0	26.6	19.3	14.3	7.2	6.6	5.2	5.7	2.5	0.3	-	100.0
1984	8.1	28.6	20.1	12.6	8.4	6.9	5.2	6.2	3.3	0.5	-	100.0
1985	8.6	27.5	20.6	15.2	9.2	6.4	6.6	3.7	1.6	0.4	-	100.0
1986	6.8	28.3	21.0	13.5	12.1	6.4	4.5	3.4	3.2	0.5	0.1	100.0
1987	6.1	27.5	17.0	15.4	12.3	8.1	5.3	4.5	3.3	0.4	-	100.0
1988	5.0	26.6	20.8	13.6	10.0	8.9	5.8	4.8	3.4	0.8	-	100.0
1989	5.4	22.6	20.7	15.4	12.4	8.7	6.5	4.9	2.5	0.8	-	100.0
1990	5.1	24.1	19.7	15.9	15.2	8.8	5.4	3.1	2.3	0.4	-	100.0
1991	5.5	24.2	20.0	16.1	12.8	9.3	6.4	3.4	1.9	0.4	-	100.0

Mannen

1983	11.4	26.2	17.3	13.4	6.4	6.8	6.0	6.7	4.8	0.5	-	100.0
1984	8.6	28.8	16.4	9.4	7.4	7.6	6.9	7.4	6.4	1.1	-	100.0
1985	9.2	26.7	17.9	13.9	7.9	7.1	8.6	5.3	2.5	0.8	-	100.0
1986	6.6	30.2	19.7	8.9	11.5	6.5	5.5	4.5	5.3	1.1	0.1	100.0
1987	4.8	27.1	14.9	14.9	12.9	6.6	6.1	6.5	5.3	0.9	-	100.0
1988	5.0	26.9	16.9	9.7	9.9	11.0	7.7	6.3	4.6	1.9	-	100.0
1989	5.0	22.8	16.1	13.6	13.6	9.3	7.9	6.2	3.6	1.9	-	100.0
1990	7.6	23.8	17.8	11.9	14.9	8.6	7.9	3.5	2.9	1.0	-	100.0
1991	8.0	23.6	19.4	14.2	9.8	8.7	7.6	4.8	2.8	0.9	0.2	100.0

Vrouwen

1983	11.0	27.5	21.2	15.3	7.9	6.6	4.7	5.0	0.7	0.1	-	100.0
1984	7.7	28.4	23.0	15.0	9.2	6.3	3.9	5.2	1.1	-	-	100.0
1985	8.1	28.1	22.9	16.3	10.1	5.8	5.2	2.5	1.0	0.1	-	100.0
1986	7.0	27.0	21.8	16.8	12.0	6.3	3.9	2.6	1.8	0.2	-	100.0
1987	7.1	27.9	18.6	15.7	11.9	9.2	4.6	3.0	1.8	-	-	100.0
1988	5.0	26.4	23.9	16.9	10.1	7.3	4.3	3.6	2.4	-	-	100.0
1989	5.7	22.4	24.2	16.8	11.6	8.2	5.3	4.0	1.8	-	-	100.0
1990	3.4	24.3	21.0	18.4	15.4	9.1	3.6	2.9	1.9	-	-	100.0
1991	3.8	24.5	20.4	17.4	14.8	9.7	5.6	2.4	1.2	0.1	-	100.0

Tabel 1.9.1.- WERKLOZEN IN PROCENT VAN DE TOTALE BEROEPSBEVOLKING
(werkende en werklozen samen)

HET RIJK

Jaren 1983 - 1991

JAAR EN GESLACHT	Leeftijdsgroepen										
	14 tot 19 jaar	20 tot 24 jaar	25 tot 29 jaar	30 tot 34 jaar	35 tot 39 jaar	40 tot 44 jaar	45 tot 49 jaar	50 tot 54 jaar	55 tot 59 jaar	60 jaar en meer	Alge- meen totaal
Mannen + vrouwen											
1983	32.0	21.9	13.9	10.5	8.3	7.4	6.8	8.0	6.4	3.9	11.9
1984	34.7	23.7	14.6	10.3	8.2	7.9	7.5	7.1	7.3	6.6	12.3
1985	35.0	21.8	13.5	10.8	8.2	7.0	7.7	6.3	5.6	3.0	11.4
1986	26.9	20.3	13.7	10.6	9.4	7.8	7.5	6.0	6.7	3.7	11.3
1987	28.8	20.6	12.0	11.2	9.5	8.4	8.1	6.8	6.2	2.7	11.3
1988	23.9	17.5	12.2	9.2	8.4	8.1	7.7	6.3	6.7	3.5	10.1
1989	22.6	14.7	9.6	8.3	7.5	5.6	6.6	5.1	4.7	2.1	8.3
1990	21.8	13.5	6.2	7.3	6.6	4.6	5.7	4.7	4.1	1.2	7.2
1991	22.5	13.0	8.5	7.0	6.0	5.3	5.3	3.5	3.0	1.4	7.0
Mannen											
1983	28.4	17.1	8.7	7.1	5.6	4.5	4.6	6.2	6.5	4.2	8.2
1984	28.5	19.4	8.2	6.1	4.9	6.1	5.8	5.3	6.6	6.1	8.3
1985	29.4	16.4	8.0	6.0	4.7	5.1	5.9	5.4	4.9	3.5	7.5
1986	19.6	15.2	7.8	5.1	6.4	5.1	5.1	4.8	5.8	4.3	7.1
1987	17.6	14.7	7.1	6.6	6.6	5.4	6.2	5.5	5.8	3.3	7.3
1988	16.7	13.0	8.4	5.0	5.5	5.8	6.7	5.2	6.2	4.4	7.0
1989	16.7	10.8	5.6	4.5	4.3	3.8	5.2	4.0	4.2	2.4	5.3
1990	17.3	9.1	5.0	3.9	3.7	2.8	4.6	3.9	3.5	1.6	4.5
1991	21.6	9.8	5.6	4.6	3.2	3.1	3.6	2.8	2.5	1.7	4.6
Vrouwen											
1983	36.3	27.2	20.7	15.8	12.7	13.0	11.9	13.0	5.8	3.0	18.1
1984	42.4	28.2	22.7	16.4	13.7	11.3	11.5	11.6	9.8	8.0	18.8
1985	41.1	27.5	20.5	17.7	13.8	10.7	11.6	8.8	8.0	1.6	17.9
1986	35.0	25.6	21.1	18.4	14.1	12.7	12.6	9.1	9.0	1.3	17.9
1987	41.5	26.9	18.2	17.6	14.1	13.8	12.1	10.5	7.6	0.2	17.6
1988	30.9	22.4	16.9	15.0	12.8	12.2	9.7	9.2	8.1	-	15.1
1989	29.9	19.0	14.5	13.6	12.2	8.6	9.5	8.1	6.2	1.2	13.0
1990	27.4	18.1	12.1	12.1	10.7	7.7	7.9	6.7	6.2	-	11.4
1991	23.7	16.4	12.0	10.2	9.9	8.9	8.6	5.2	4.6	0.2	10.7

**Tabel 1.9.2.- WERKLOZEN IN PROCENT VAN DE TOTALE BEROEPSBEVOLKING
(werkende en werklozen samen)**

BRUSSELS HOOFDSTELIJK GEWEST

Jaren 1983 - 1991

JAAR EN GESLACHT	Leeftijdsgroepen										Alge- meen totaal
	14 tot 19 jaar	20 tot 24 jaar	25 tot 29 jaar	30 tot 34 jaar	35 tot 39 jaar	40 tot 44 jaar	45 tot 49 jaar	50 tot 54 jaar	55 tot 59 jaar	60 jaar en meer	
Mannen + vrouwen											
1983	28.5	28.2	15.4	12.6	9.5	7.2	7.6	8.3	7.7	5.5	12.5
1984	27.7	24.8	19.6	13.0	12.9	10.0	9.4	7.4	11.6	2.6	13.7
1985	45.6	21.7	15.0	12.1	11.6	9.6	11.1	9.8	9.6	6.8	12.9
1986	29.0	28.5	15.7	15.0	13.2	11.2	11.7	8.9	8.9	4.4	14.0
1987	40.9	29.8	17.9	12.5	14.3	8.8	12.2	13.3	6.4	4.6	14.4
1988	37.6	27.3	16.0	13.5	17.3	12.1	17.8	10.3	9.2	3.1	15.5
1989	23.5	29.3	15.9	12.4	10.7	9.8	14.0	9.7	7.7	4.0	13.5
1990	31.4	23.0	13.4	10.3	8.7	5.6	11.3	8.0	9.6	3.9	11.0
1991	56.5	20.0	13.8	10.4	10.1	7.3	5.8	5.5	5.7	-	10.3
Mannen											
1983	25.0	32.7	14.2	15.0	9.7	5.3	5.0	8.0	7.6	6.8	12.0
1984	33.3	23.0	15.8	12.5	9.6	10.0	9.5	6.1	7.3	1.5	11.6
1985	45.4	17.3	15.5	10.1	10.0	10.8	10.1	7.3	7.9	8.0	11.4
1986	30.9	30.8	15.6	13.2	14.2	11.4	11.6	8.6	7.8	4.5	13.5
1987	27.5	25.5	13.6	12.4	13.0	9.7	13.7	10.1	7.0	6.1	12.7
1988	38.2	27.2	15.7	13.6	18.1	10.7	18.9	11.3	9.7	4.1	15.4
1989	22.7	30.4	15.5	10.1	10.4	11.7	14.4	11.2	7.9	4.0	13.1
1990	25.0	22.3	13.3	7.7	6.4	6.6	13.3	11.3	12.3	5.1	10.7
1991	50.0	19.4	13.6	13.0	8.4	6.8	6.2	5.2	2.8	-	9.7
Vrouwen											
1983	32.2	23.3	16.9	9.3	9.2	10.0	12.3	8.9	7.9	2.3	13.2
1984	16.6	26.8	24.7	13.8	17.5	10.1	9.3	10.2	22.5	6.0	16.9
1985	45.9	25.9	14.4	14.7	13.7	7.8	12.6	14.4	14.9	3.3	15.0
1986	26.4	26.4	15.9	17.5	11.9	10.8	11.7	9.4	11.2	3.5	14.8
1987	58.3	34.0	22.5	12.6	16.0	7.5	10.1	19.4	4.6	-	16.8
1988	36.8	27.3	16.3	13.4	16.2	14.0	16.1	8.5	8.1	-	15.7
1989	25.0	28.1	16.4	15.2	11.1	6.9	13.5	7.3	7.4	4.5	14.0
1990	41.6	23.7	13.4	14.2	11.8	4.3	8.2	2.6	4.4	-	11.3
1991	63.6	20.5	14.0	7.1	12.2	7.9	5.2	6.0	11.7	-	11.1

Tabel 1.9.3.- WERKLOZEN IN PROCENT VAN DE TOTALE BEROEPSBEVOLKING
(werkende en werklozen samen)

VLAAMS GEWEST

Jaren 1983 - 1991

JAAR EN GESLACHT	Leeftijdsgroepen										
	14 tot 19 jaar	20 tot 24 jaar	25 tot 29 jaar	30 tot 34 jaar	35 tot 39 jaar	40 tot 44 jaar	45 tot 49 jaar	50 tot 54 jaar	55 tot 59 jaar	60 jaar en meer	Alge- meen totaal
Mannen + vrouwen											
1983	29.5	18.9	12.4	9.3	7.6	6.7	6.4	7.7	5.9	4.0	10.8
1984	36.0	21.1	13.1	9.7	7.3	7.2	7.0	6.1	5.8	8.2	11.4
1985	31.7	18.7	11.7	9.4	7.4	5.8	6.3	5.8	5.6	2.9	10.1
1986	21.9	15.7	12.1	9.7	8.0	6.9	7.3	5.4	5.6	4.0	9.8
1987	22.4	15.5	10.1	9.6	7.5	7.5	7.3	4.9	4.4	2.1	9.3
1988	14.8	11.6	9.7	7.4	6.7	6.4	5.3	4.4	5.2	2.7	7.6
1989	13.8	9.3	6.8	6.6	6.1	3.9	4.5	3.1	3.6	0.8	5.9
1990	14.3	8.1	5.4	5.0	3.9	3.4	4.5	4.1	2.7	0.4	4.9
1991	17.0	7.8	5.9	4.6	3.8	4.5	4.3	2.5	2.1	1.4	4.9
Mannen											
1983	28.2	13.2	6.6	5.1	5.0	3.6	4.3	6.0	6.1	4.4	6.9
1984	28.9	16.3	6.0	5.1	4.2	5.1	4.8	4.6	5.2	8.0	7.1
1985	27.5	13.7	5.2	3.9	3.6	3.3	4.3	5.1	5.0	2.9	5.9
1986	14.3	10.1	4.7	3.6	5.0	4.1	4.3	4.3	4.7	4.8	5.3
1987	14.8	9.4	4.9	3.8	4.3	4.4	5.1	3.8	4.0	2.6	5.1
1988	6.4	6.3	6.1	3.0	3.0	3.4	4.1	3.1	5.2	3.2	4.2
1989	9.0	5.1	2.9	2.3	1.9	1.9	3.2	2.1	3.3	0.8	2.8
1990	7.4	4.4	2.0	2.2	1.5	1.5	2.7	3.2	1.9	0.5	2.3
1991	15.4	5.5	2.6	2.3	1.5	2.2	2.4	1.9	1.8	1.6	2.6
Vrouwen											
1983	30.9	25.0	20.0	15.9	12.3	13.2	11.6	12.9	5.1	1.8	17.6
1984	44.2	25.9	22.0	16.6	12.9	11.2	12.4	10.9	8.3	9.5	18.7
1985	36.1	23.8	19.9	17.4	13.7	10.8	11.3	8.2	8.1	1.3	17.3
1986	29.7	21.6	21.3	18.4	13.1	12.5	15.0	8.6	8.6	-	17.4
1987	32.1	22.1	16.6	17.8	12.9	13.3	12.9	8.3	6.2	-	16.2
1988	23.1	17.1	14.2	13.6	12.5	12.1	8.0	8.8	5.1	-	13.2
1989	19.3	13.9	11.5	12.5	12.5	7.7	7.4	6.7	5.1	1.5	11.1
1990	21.2	12.2	9.6	8.9	7.6	6.8	8.4	6.9	6.0	-	4.9
1991	18.7	10.1	9.9	7.7	7.3	8.5	8.2	4.1	3.3	-	8.4

**Tabel 1.9.4.- WERKLOZEN IN PROCENT VAN DE TOTALE BEROEPSBEVOLKING
(werkende en werklozen samen)**

WAALS GEWEST

Jaren 1983 - 1991

JAAR EN GESLACHT	Leeftijdsgroepen										
	14 tot 19 jaar	20 tot 24 jaar	25 tot 29 jaar	30 tot 34 jaar	35 tot 39 jaar	40 tot 44 jaar	45 tot 49 jaar	50 tot 54 jaar	55 tot 59 jaar	60 jaar en meer	Alge- meen totaal
Mannen + vrouwen											
1983	37.8	26.3	16.3	12.0	9.1	8.9	7.4	8.4	6.6	4.4	13.7
1984	33.2	28.7	15.9	10.4	8.3	8.8	7.9	8.6	8.3	5.6	13.4
1985	40.0	28.5	16.6	13.0	8.5	8.6	9.2	5.9	3.9	1.7	13.4
1986	37.7	28.1	16.2	10.9	10.5	8.4	6.4	6.2	7.6	3.0	13.2
1987	39.1	29.0	14.2	13.6	11.4	10.1	8.1	8.3	9.5	2.6	14.1
1988	36.7	26.6	16.0	11.1	8.8	9.9	9.1	8.6	8.4	4.7	13.2
1989	40.3	22.3	13.3	10.3	9.0	7.3	8.4	7.6	5.5	3.3	11.2
1990	32.5	22.1	12.0	10.6	10.7	6.4	6.3	4.9	4.8	1.5	10.5
1991	26.7	21.8	11.9	10.5	8.6	6.2	7.2	4.9	3.8	2.0	10.0
Mannen											
1983	29.5	20.6	11.0	8.2	5.6	6.2	5.3	6.0	6.9	2.4	9.5
1984	26.8	24.6	10.1	5.9	4.9	7.0	6.5	6.5	8.9	5.0	9.6
1985	29.8	21.8	11.1	8.7	5.2	6.8	7.9	5.4	3.4	1.8	9.3
1986	27.9	22.6	11.5	5.5	6.7	5.4	4.8	4.7	7.2	3.3	8.9
1987	21.9	23.3	9.7	9.8	8.7	6.0	6.1	7.6	9.1	3.2	10.1
1988	29.8	22.1	10.8	6.1	6.5	8.9	8.4	7.9	7.0	6.5	9.8
1989	29.5	17.8	8.1	6.8	6.9	5.2	6.7	6.3	4.8	4.4	8.0
1990	29.1	15.4	8.3	5.9	7.1	4.1	6.1	3.3	3.8	2.0	7.1
1991	26.5	15.7	9.0	6.7	4.9	3.8	5.3	4.0	3.8	2.5	6.9
Vrouwen											
1983	49.1	32.9	23.5	17.6	14.9	13.9	12.3	15.0	5.6	5.1	20.7
1984	42.2	33.1	23.3	16.9	13.6	11.9	10.9	13.1	6.3	7.0	19.4
1985	52.2	36.0	23.5	19.3	14.0	11.7	11.8	7.1	5.3	1.5	19.4
1986	49.2	34.2	22.2	18.6	16.3	13.9	9.3	10.1	8.6	3.0	19.8
1987	54.6	35.5	20.3	18.8	15.6	16.9	11.8	10.1	10.5	0.5	20.3
1988	42.9	31.8	22.8	18.1	12.3	11.5	10.4	10.2	12.0	-	18.3
1989	54.8	27.6	20.0	15.1	12.0	10.6	11.5	10.3	7.2	-	16.0
1990	38.2	29.4	16.7	17.2	15.6	9.9	6.8	8.0	7.2	-	15.7
1991	27.2	28.3	15.6	15.7	13.4	9.9	10.6	6.7	3.7	0.6	14.6

**Tabel 1.10.1.- WERKZOEKENDE WERKLOZEN: OPSPLITSING VOLGENS DE DUUR VAN HET ZOEKEN
NAAR EEN BETREKKING**

HET RIJK

Jaren 1983 - 1991

JAARTAL EN GESLACHT	Duur van het zoeken								
	Nog niet begonnen	Minder dan 1 maand	1 - 2 maanden	3 - 5 maanden	6 - 11 maanden	12 - 17 maanden	18 - 23 maanden	Meer dan 24 maanden	Totaal
Absolute cijfers (in duizendtallen)									
Mannen + vrouwen									
1983	6.5	20.8	22.2	36.1	86.6	66.6	39.8	202.1	480.8
1984	4.9	17.6	25.0	42.8	77.8	63.6	45.2	221.2	498.1
1985	6.9	13.2	21.9	41.7	71.1	45.5	32.8	243.3	476.3
1986	4.4	16.1	19.1	37.9	74.9	45.0	28.5	249.7	475.6
1987	5.1	10.3	18.9	33.3	60.9	47.2	33.9	258.7	468.3
1988	7.6	8.1	11.8	25.9	56.0	44.1	28.7	240.8	423.0
1989	4.1	9.2	12.1	24.8	40.3	26.9	17.4	212.1	346.9
1990	12.0	15.4	18.4	24.9	36.8	24.5	17.2	161.5	310.8
1991	13.4	15.7	24.3	30.5	43.9	23.9	16.6	146.7	315.0
Mannen									
1983	2.5	10.4	11.1	19.2	43.6	32.5	17.7	70.9	207.8
1984	1.9	8.0	11.7	22.8	35.1	29.2	19.4	80.9	209.0
1985	2.9	6.5	11.1	21.4	31.7	20.7	14.0	84.9	193.2
1986	2.5	8.7	9.4	18.2	32.6	18.3	13.0	86.7	189.3
1987	3.0	5.2	10.0	14.9	27.8	20.4	14.1	95.7	191.1
1988	3.9	4.0	6.0	12.7	27.3	17.0	13.6	95.2	179.7
1989	2.5	5.5	6.5	11.7	15.7	8.2	7.9	80.9	138.9
1990	5.3	6.4	8.6	13.2	15.4	8.3	5.8	57.9	121.0
1991	5.8	8.3	14.1	13.9	17.9	9.7	5.7	52.0	127.4
Vrouwen									
1983	4.1	10.4	11.0	17.0	43.0	34.1	22.1	131.3	273.0
1984	3.0	9.6	13.2	20.0	42.6	34.4	25.8	140.3	289.1
1985	4.0	6.7	10.8	20.3	39.4	24.8	18.8	158.3	283.1
1986	1.9	7.5	9.7	19.7	42.3	26.7	15.5	163.0	286.3
1987	2.1	5.1	8.9	18.4	33.1	26.7	19.9	163.0	277.2
1988	3.7	4.1	5.8	13.2	28.7	27.1	15.1	145.5	243.3
1989	1.6	3.7	5.6	13.2	24.6	18.7	9.4	131.2	208.0
1990	6.7	8.9	9.8	11.7	21.5	16.2	11.4	103.5	189.7
1991	7.6	7.4	10.2	16.6	26.0	14.2	10.9	94.7	187.6
Procentuele gegevens									
Mannen + vrouwen									
1983	1.3	4.3	4.6	7.5	18.0	13.9	8.3	42.0	100.0
1984	1.0	3.5	5.0	8.6	15.6	12.8	9.1	44.4	100.0
1985	1.4	2.8	4.6	8.7	14.9	9.5	6.9	51.1	100.0
1986	0.9	3.4	4.0	8.0	15.7	9.5	6.0	52.5	100.0
1987	1.1	2.2	4.0	7.1	13.0	10.1	7.2	55.2	100.0
1988	1.8	1.9	2.8	6.1	13.2	10.4	6.8	56.9	100.0
1989	1.2	2.6	3.5	7.1	11.6	7.7	5.0	61.1	100.0
1990	3.9	5.0	5.9	8.0	11.8	7.9	5.5	52.0	100.0
1991	4.3	5.0	7.7	9.7	13.9	7.6	5.3	46.6	100.0
Mannen									
1983	1.2	5.0	5.3	9.2	21.0	15.6	8.5	34.1	100.0
1984	0.9	3.8	5.6	10.9	16.8	14.0	9.3	38.7	100.0
1985	1.5	3.4	5.7	11.1	16.4	10.7	7.2	43.9	100.0
1986	1.3	4.6	5.0	9.6	17.2	9.7	6.9	45.8	100.0
1987	1.6	2.7	5.2	7.8	14.5	10.7	7.4	50.1	100.0
1988	2.2	2.2	3.3	7.1	15.2	9.5	7.6	53.0	100.0
1989	1.8	4.0	4.7	8.4	11.3	5.9	5.7	58.2	100.0
1990	4.4	5.3	7.1	10.9	12.7	6.9	4.8	47.9	100.0
1991	4.6	6.5	11.1	10.9	14.0	7.6	4.5	40.8	100.0
Vrouwen									
1983	1.5	3.8	4.0	6.2	15.7	12.5	8.1	48.1	100.0
1984	1.0	3.3	4.6	6.9	14.7	11.9	8.9	48.5	100.0
1985	1.4	2.4	3.8	7.2	13.9	8.8	6.6	55.9	100.0
1986	0.7	2.6	3.4	6.9	14.8	9.3	5.4	56.9	100.0
1987	0.8	1.8	3.2	6.6	11.9	9.6	7.2	58.8	100.0
1988	1.5	1.7	2.4	5.4	11.8	11.1	6.2	59.8	100.0
1989	0.8	1.8	2.7	6.3	11.8	9.0	4.5	63.1	100.0
1990	3.5	4.7	5.2	6.2	11.3	8.5	6.0	54.6	100.0
1991	4.1	3.9	5.4	8.8	13.9	7.6	5.8	50.5	100.0

**Tabel 1.10.2.- WERKZOEKENDE WERKLOZEN: OPSPLITSING VOLGENS DE DUUR VAN HET ZOEKEN
NAAR EEN BETREKKING**

BRUSSELS HOOFDSTEDELIJK GEWEST

Jaren 1983 - 1991

JAARTAL EN GESLACHT	Duur van het zoeken								Totaal
	Nog niet begonnen	Minder dan 1 maand	1 - 2 maanden	3 - 5 maanden	6 - 11 maanden	12 - 17 maanden	18 - 23 maanden	Meer dan 24 maanden	

Absolute cijfers (in duizendtallen)

Mannen + vrouwen

1983	0.8	2.0	2.7	4.5	7.7	6.9	3.8	21.9	50.2
1984	1.2	1.1	2.7	4.0	7.7	5.8	4.4	26.5	53.5
1985	0.4	1.2	3.1	4.7	6.5	5.5	3.5	26.4	51.3
1986	0.2	1.4	1.5	4.1	8.0	6.4	3.3	30.8	55.8
1987	1.2	0.5	2.8	3.3	6.1	5.5	4.4	32.1	55.7
1988	1.0	1.2	1.1	2.4	5.7	5.3	3.3	39.9	60.0
1989	0.2	1.1	1.7	2.8	2.5	3.1	1.6	36.3	49.2
1990	0.9	1.0	2.5	2.4	6.0	2.7	1.1	24.8	41.3
1991	1.2	2.3	2.8	4.3	7.0	3.1	1.1	19.6	41.4

Mannen

1983	0.4	1.0	1.5	2.8	4.5	4.1	2.1	12.7	29.1
1984	0.7	0.3	1.0	1.9	4.8	4.2	1.1	13.3	27.4
1985	0.1	0.8	1.7	3.0	3.2	3.6	1.5	12.9	26.9
1986	0.1	0.7	0.5	2.0	4.5	3.3	1.6	18.3	31.0
1987	0.6	0.4	1.0	1.1	2.6	2.3	2.6	18.6	29.2
1988	0.2	0.6	0.7	1.6	3.4	2.5	1.7	23.2	34.0
1989	0.2	0.7	1.4	0.9	1.3	0.6	1.2	21.6	28.0
1990	0.5	0.2	1.4	1.9	3.7	1.1	0.7	14.2	23.7
1991	0.6	1.7	1.5	2.1	3.3	1.9	0.9	10.5	22.5

Vrouwen

1983	0.4	0.9	1.2	1.7	3.2	2.8	1.7	9.2	21.0
1984	0.5	0.8	1.7	2.1	2.9	1.6	3.2	13.2	26.0
1985	0.3	0.3	1.4	1.7	3.3	1.9	2.0	13.5	24.4
1986	0.1	0.7	0.9	2.1	3.5	3.1	1.7	12.6	24.8
1987	0.6	0.1	1.6	2.2	3.5	3.2	1.7	13.5	26.5
1988	0.7	0.6	0.4	0.8	2.4	2.8	1.6	16.7	25.9
1989	-	0.3	0.2	1.9	1.2	2.5	0.3	14.7	21.3
1990	0.4	0.8	1.1	0.5	2.3	1.6	0.4	10.6	17.7
1991	0.6	0.6	1.3	2.2	3.7	1.2	0.2	9.1	18.9

Procentuele gegevens

Mannen + vrouwen

1983	1.6	4.0	5.4	9.0	15.3	13.7	7.6	43.6	100.0
1984	2.2	2.0	5.0	7.5	14.4	10.8	8.2	49.5	100.0
1985	0.8	2.3	6.0	9.2	12.7	10.7	6.8	51.5	100.0
1986	0.4	2.5	2.7	7.3	14.3	11.5	5.9	55.2	100.0
1987	2.1	0.9	4.7	5.9	10.9	9.9	7.9	57.6	100.0
1988	1.7	2.0	1.8	4.0	9.5	8.8	5.5	66.5	100.0
1989	0.4	2.9	3.4	5.7	5.1	6.3	3.2	73.8	100.0
1990	2.2	2.4	6.1	5.8	14.5	6.5	2.7	60.0	100.0
1991	2.9	5.5	6.8	10.4	16.9	7.5	2.7	47.3	100.0

Mannen

1983	1.4	3.4	5.1	9.6	15.5	14.1	7.2	43.6	100.0
1984	2.5	1.1	3.6	6.9	17.5	15.3	4.0	48.5	100.0
1985	0.4	3.0	6.3	11.1	11.9	13.4	5.6	47.9	100.0
1986	0.3	2.3	1.6	6.4	14.5	10.6	5.2	59.0	100.0
1987	1.8	1.4	3.4	3.8	8.9	7.9	8.9	63.7	100.0
1988	0.6	1.8	2.1	4.7	10.0	7.3	5.0	68.2	100.0
1989	0.7	2.5	5.0	3.2	4.6	2.1	4.3	77.1	100.0
1990	2.1	0.8	5.9	8.0	15.6	4.6	3.0	59.9	100.0
1991	2.7	7.5	6.7	9.3	14.7	8.4	4.0	46.7	100.0

Vrouwen

1983	1.9	4.3	5.7	8.1	15.2	13.3	8.1	43.8	100.0
1984	1.9	3.1	6.5	8.1	11.1	6.1	12.3	50.8	100.0
1985	1.2	1.2	5.7	7.0	13.5	7.8	8.2	55.3	100.0
1986	0.4	2.8	3.6	8.5	14.1	12.5	6.8	50.8	100.0
1987	2.3	0.4	6.0	8.3	13.2	12.1	6.4	50.9	100.0
1988	2.7	2.3	1.5	3.1	9.3	10.8	6.1	64.5	100.0
1989	-	1.4	0.9	8.9	5.6	11.7	1.4	60.0	100.0
1990	2.3	4.5	6.2	2.8	13.0	9.0	2.3	60.0	100.0
1991	3.2	3.2	6.9	11.6	19.6	6.3	1.1	48.1	100.0

**Tabel 1.10.3.- WERKZOEKENDE WERKLOZEN: OPSPLITSING VOLGENS DE DUUR VAN HET ZOEKEN
NAAR EEN BETREKKING**

VLAAMS GEWEST

Jaren 1983 - 1991

JAARTAL EN GESLACHT	Duur van het zoeken								
	Nog niet begonnen	Minder dan 1 maand	1 - 2 maanden	3 - 5 maanden	6 - 11 maanden	12 - 17 maanden	18 - 23 maanden	Meer dan 24 maanden	Totaal

Absolute cijfers (in duizendtallen)

Mannen + vrouwen

1983	3.4	11.1	11.0	17.8	47.9	37.3	20.7	108.5	257.6
1984	2.3	13.0	14.9	25.0	39.1	38.2	24.8	114.1	271.5
1985	4.2	9.1	13.0	22.1	37.2	21.9	17.1	125.9	250.6
1986	3.0	10.0	10.6	19.4	38.9	21.8	14.5	129.6	247.7
1987	2.7	7.3	10.2	18.9	30.6	22.5	17.8	118.4	228.5
1988	3.7	4.4	6.2	11.0	25.3	21.7	11.8	102.4	186.5
1989	2.4	6.2	5.3	11.0	19.9	11.0	8.4	83.6	147.9
1990	5.8	10.0	8.8	12.3	13.8	10.5	8.4	56.1	125.7
1991	7.8	7.5	12.7	13.6	16.4	11.1	6.6	59.2	134.9

Mannen

1983	0.8	6.2	5.8	8.5	23.6	17.4	8.6	32.6	103.4
1984	0.7	5.9	7.9	11.3	14.9	15.7	9.7	39.7	105.9
1985	1.6	4.2	6.7	10.8	15.4	8.9	6.6	38.2	92.4
1986	2.1	5.2	5.3	9.1	15.6	8.3	6.4	35.0	87.1
1987	1.3	3.6	5.4	8.2	13.4	8.5	6.0	35.3	81.9
1988	2.4	1.7	2.4	4.7	11.5	7.4	4.8	32.1	67.0
1989	1.5	3.6	2.4	4.2	7.1	2.7	2.0	22.8	46.4
1990	2.3	4.1	4.3	5.1	4.2	3.3	2.2	13.9	39.4
1991	3.1	3.4	6.7	6.4	5.9	4.5	1.2	17.2	48.4

Vrouwen

1983	2.6	4.9	5.2	9.3	24.3	19.9	12.1	75.8	154.1
1984	1.5	7.1	7.0	13.7	24.2	22.5	15.1	74.4	165.6
1985	2.6	4.9	6.3	11.3	21.8	13.0	10.5	87.7	158.1
1986	0.9	4.7	5.3	10.3	23.2	13.5	8.1	94.6	160.7
1987	1.4	3.6	4.8	10.7	17.2	14.0	11.8	83.1	146.6
1988	1.3	2.7	3.8	6.2	13.7	14.3	6.9	70.2	119.4
1989	0.9	2.6	2.9	6.8	12.8	8.3	6.3	60.8	101.5
1990	3.5	6.0	4.6	7.2	9.6	7.2	6.2	42.1	86.3
1991	4.7	4.1	6.0	7.2	10.5	6.6	5.4	42.0	86.5

Procentuele gegevens

Mannen + vrouwen

1983	1.3	4.3	4.3	6.9	18.6	14.5	8.0	42.1	100.0
1984	0.8	4.8	5.5	9.2	14.4	14.1	9.1	42.0	100.0
1985	1.7	3.6	5.2	8.8	14.8	8.7	6.8	50.2	100.0
1986	1.2	4.0	4.2	7.8	15.7	8.8	5.8	52.3	100.0
1987	1.2	3.2	4.5	8.3	13.4	9.8	7.8	51.8	100.0
1988	2.0	2.4	3.3	5.9	13.6	11.6	6.3	54.9	100.0
1989	1.6	4.2	3.6	7.4	13.4	7.4	5.7	56.5	100.0
1990	4.6	8.0	7.0	9.8	11.0	8.4	6.7	44.6	100.0
1991	5.8	5.6	9.4	10.1	12.2	8.2	4.9	43.9	100.0

Mannen

1983	0.8	6.0	5.6	8.2	22.8	16.8	8.3	31.5	100.0
1984	0.7	5.3	7.5	10.7	14.1	14.8	9.2	37.5	100.0
1985	1.7	4.5	7.2	11.7	16.7	9.6	7.1	41.3	100.0
1986	2.4	6.0	6.1	10.4	17.9	9.5	7.3	40.2	100.0
1987	1.6	4.4	6.6	10.0	16.2	10.3	7.3	43.1	100.0
1988	3.6	2.5	3.6	7.0	17.2	11.0	7.2	47.9	100.0
1989	3.2	7.8	5.2	9.0	15.3	5.8	4.3	49.1	100.0
1990	5.8	10.4	10.9	12.9	10.7	8.4	5.6	35.3	100.0
1991	6.4	7.0	13.8	13.2	12.2	9.3	2.5	35.5	100.0

Vrouwen

1983	1.7	3.2	3.4	6.0	15.8	12.9	7.8	49.2	100.0
1984	0.9	4.3	4.2	8.3	14.6	13.6	9.1	44.9	100.0
1985	1.6	3.1	4.0	7.1	13.8	8.2	6.6	55.5	100.0
1986	0.6	2.9	3.3	6.4	14.4	8.4	5.0	58.2	100.0
1987	0.9	2.4	3.3	7.3	11.7	9.5	8.0	56.7	100.0
1988	1.1	2.3	3.2	5.2	11.5	12.0	5.8	58.8	100.0
1989	0.9	2.6	2.9	6.7	12.6	8.9	6.2	59.0	100.0
1990	4.1	6.9	5.3	8.3	11.1	8.3	7.2	48.8	100.0
1991	5.4	4.7	6.9	8.3	12.1	7.6	6.2	48.6	100.0

**Tabel 1.10.4.- WERKZOEKENDE WERKLOZEN: OPSPLITSING VOLGENS DE DUUR VAN HET ZOEKEN
NAAR EEN BETREKKING**

WAALS GEWEST

Jaren 1983 - 1991

JAARTAL EN GESLACHT	Duur van het zoeken								Totaal
	Nog niet begonnen	Minder dan 1 maand	1 - 2 maanden	3 - 5 maanden	6 - 11 maanden	12 - 17 maanden	18 - 23 maanden	Meer dan 24 maanden	

Absolute cijfers (in duizendtallen)

Mannen + vrouwen

1983	2.4	7.7	8.5	13.8	31.1	22.4	15.3	71.8	173.0
1984	1.4	3.6	7.3	13.7	30.9	19.6	16.0	80.6	173.2
1985	2.2	2.9	5.8	14.9	27.4	18.1	12.2	90.9	174.4
1986	1.2	4.8	7.0	14.4	28.0	16.8	10.7	89.3	172.1
1987	1.2	2.4	6.2	11.0	24.2	19.1	11.7	108.2	184.0
1988	2.9	2.4	4.5	12.6	25.0	17.0	13.6	98.5	176.5
1989	1.5	1.9	5.1	11.0	18.0	12.7	7.4	92.2	149.8
1990	5.3	4.4	7.1	10.3	17.1	11.4	7.7	80.6	143.8
1991	4.4	5.9	8.8	12.6	20.5	9.7	8.9	67.9	138.7

Mannen

1983	1.3	3.2	3.8	7.8	15.6	11.0	7.0	25.5	75.3
1984	0.4	1.8	2.8	9.5	15.4	9.3	8.6	27.9	75.7
1985	1.2	1.4	2.7	7.5	13.1	8.2	5.9	33.8	73.8
1986	0.3	2.7	3.6	7.1	12.4	6.6	5.0	33.4	71.2
1987	1.1	1.1	3.7	5.5	11.8	9.6	5.4	41.8	80.0
1988	1.2	1.7	2.9	6.4	12.4	7.1	7.0	39.9	78.7
1989	0.8	1.1	2.6	6.5	7.3	4.9	4.7	36.5	64.5
1990	2.5	2.2	3.0	6.2	7.5	4.0	2.8	29.8	58.0
1991	2.1	3.3	5.8	5.4	8.7	3.2	3.6	24.3	56.4

Vrouwen

1983	1.1	4.5	4.6	6.0	15.5	11.4	8.3	46.3	97.8
1984	1.0	1.7	4.6	4.2	15.5	10.4	7.4	52.7	97.5
1985	1.0	1.5	3.1	7.3	14.3	9.9	6.3	57.1	100.6
1986	0.8	2.1	3.4	7.3	15.5	10.2	5.6	55.8	100.8
1987	0.1	1.4	2.5	5.5	12.4	9.5	6.3	66.4	104.1
1988	1.6	0.7	1.6	6.2	12.5	10.0	6.5	58.6	97.8
1989	0.7	0.7	2.4	4.5	10.7	7.9	2.7	55.7	85.3
1990	2.7	2.2	4.1	4.1	9.6	7.4	4.9	50.8	85.8
1991	2.3	2.6	3.0	7.2	11.8	6.5	5.3	43.6	82.3

Procentuele gegevens

Mannen + vrouwen

1983	1.4	4.4	4.9	8.0	18.0	12.9	8.8	41.5	100.0
1984	0.8	2.1	4.2	7.9	17.8	11.3	9.2	46.5	100.0
1985	1.3	1.7	3.2	8.5	15.7	10.4	7.0	52.1	100.0
1986	0.7	2.8	4.1	8.4	16.3	9.8	6.2	51.9	100.0
1987	0.6	1.3	3.4	6.6	13.1	10.4	6.4	58.8	100.0
1988	1.6	1.4	2.5	7.1	14.2	9.6	7.7	55.8	100.0
1989	1.0	1.3	3.4	7.3	12.0	8.5	4.9	61.5	100.0
1990	3.7	3.1	4.9	7.2	11.9	7.9	5.4	56.0	100.0
1991	3.2	4.3	6.3	9.1	14.8	7.0	6.4	48.9	100.0

Mannen

1983	1.7	4.2	5.0	10.4	20.7	14.6	9.3	33.9	100.0
1984	0.5	2.4	3.7	12.5	20.3	12.3	11.4	36.9	100.0
1985	1.6	1.9	3.7	10.2	17.7	11.1	8.0	45.8	100.0
1986	0.4	3.8	5.6	10.0	17.4	9.3	7.0	46.9	100.0
1987	1.4	1.4	4.6	6.9	14.7	12.0	6.7	52.2	100.0
1988	1.5	2.0	3.7	8.1	15.7	9.0	8.9	50.7	100.0
1989	1.2	1.7	4.0	10.1	11.3	7.6	7.3	56.6	100.0
1990	4.3	3.8	5.2	10.7	12.9	6.9	4.8	51.4	100.0
1991	3.7	5.9	10.3	9.6	15.4	5.7	6.4	43.0	100.0

Vrouwen

1983	1.1	4.6	4.7	6.1	15.8	11.7	8.5	47.3	100.0
1984	1.0	1.7	4.7	4.3	15.9	10.7	7.6	54.0	100.0
1985	1.0	1.5	3.1	7.3	14.2	9.8	6.3	56.8	100.0
1986	0.8	2.1	3.4	7.2	15.4	10.1	5.5	55.4	100.0
1987	0.1	1.3	2.4	5.3	11.9	9.1	6.0	63.8	100.0
1988	1.6	0.7	1.6	6.3	12.8	10.2	6.6	59.9	100.0
1989	0.8	0.8	2.8	5.3	12.5	9.3	3.2	65.2	100.0
1990	3.1	2.6	4.8	4.8	11.2	8.6	5.7	59.2	100.0
1991	2.8	3.2	3.6	8.7	14.3	7.9	6.4	53.0	100.0

TABELLEN MET RESULTATEN (*)

JAAR 1991

- Het Rijk

- Brussels Hoofdstedelijk Gewest

- Vlaams Gewest

- Waals Gewest

(*) De nummering van de tabellen stemt overeen met de oorspronkelijke nummering van de hierbij gevoegde tabellenlijst die in het Instituut beschikbaar is.

**Tabel 1.A.2.- TOTALE BEVOLKING: ARBEIDSSITUATIE VOLGENS
GESLACHT, LEEFTIJD EN WOONPLAATS**

HET RIJK

Jaar 1991

ARBEIDSSITUATIE EN GESLACHT	Leeftijdsgroepen											Alge- meen totaal
	- 20 jaar	20 - 24 jaar	25 - 29 jaar	30 - 34 jaar	35 - 39 jaar	40 - 44 jaar	45 - 49 jaar	50 - 54 jaar	55 - 59 jaar	60 - 64 jaar	65 jaar en meer	
Militaire -/burgerdienst												
Mannen	7 077	21 797	3 920	182	-	-	-	-	-	-	-	32 976
Vrouwen	-	-	-	-	-	-	-	-	-	-	-	-
Totaal	7 077	21 797	3 920	182	-	-	-	-	-	-	-	32 976
Werkend												
Mannen	25 137	199 044	358 241	366 012	347 675	331 602	253 199	213 716	137 641	47 605	11 239	2 291 111
Vrouwen	19 791	177 029	274 393	257 030	230 067	196 498	126 857	83 502	48 883	10 994	4 266	1 429 310
Totaal	44 928	376 073	632 634	623 042	577 742	528 100	380 056	297 218	186 524	58 599	15 505	3 720 421
Werkloos												
Mannen	6 937	21 703	21 351	17 880	11 693	10 779	9 559	6 274	3 552	927	116	110 771
Vrouwen	6 178	34 926	37 598	29 221	25 287	19 340	12 013	4 630	2 408	43	-	171 644
Totaal	13 115	56 629	58 949	47 101	36 980	30 119	21 572	10 904	5 960	970	116	282 415
Student, leerling van 14 jaar en meer												
Mannen	346 778	113 317	14 122	1 863	873	526	-	-	-	-	334	477 813
Vrouwen	342 965	105 878	5 766	1 153	141	544	130	-	-	-	311	456 888
Totaal	689 743	219 195	19 888	3 016	1 014	1 070	130	-	-	-	645	934 701
Niet-actief van 14 tot 64 jaar												
Mannen	6 398	14 118	11 542	15 252	15 282	20 426	21 206	53 803	138 622	218 586	-	515 235
Vrouwen	6 770	38 366	75 871	99 851	107 251	134 406	140 065	190 182	241 491	284 064	-	1 318 317
Totaal	13 168	52 484	87 413	115 103	122 533	154 832	161 271	243 985	380 113	502 650	-	1 833 552
Niet-actief van 65 jaar en meer												
Mannen	-	-	-	-	-	-	-	-	-	-	583 078	583 078
Vrouwen	-	-	-	-	-	-	-	-	-	-	903 914	903 914
Totaal	-	-	-	-	-	-	-	-	-	-	1 486 992	1 486 992
Totaal												
Mannen	392 327	369 979	409 176	401 189	375 523	363 333	283 964	273 793	279 815	267 118	594 767	4 010 984
Vrouwen	375 704	356 199	393 628	387 255	362 746	350 788	279 065	278 314	292 782	295 101	908 491	4 280 073
Totaal	768 031	726 178	802 804	788 444	738 269	714 121	563 029	552 107	572 597	562 219	1 503 258	8 291 057
Niet-actief van minder dan 14 jaar												
Mannen	865 108	-	-	-	-	-	-	-	-	-	-	865 108
Vrouwen	822 757	-	-	-	-	-	-	-	-	-	-	822 757
Totaal	1 687 865	-	-	-	-	-	-	-	-	-	-	1 687 865
Algemeen totaal												
Mannen	1 257 435	369 979	409 176	401 189	375 523	363 333	283 964	273 793	279 815	267 118	594 767	4 876 092
Vrouwen	1 198 461	356 199	393 628	387 255	362 746	350 788	279 065	278 314	292 782	295 101	908 491	5 102 830
Totaal	2 455 896	726 178	802 804	788 444	738 269	714 121	563 029	552 107	572 597	562 219	1 503 258	9 978 922

**Tabel 2.A.1.- TOTALE BEVOLKING: OVERZICHT VOLGENS EKONOMISCHE ACTIVITEIT
(EN STATUUT) VOLGENS GESLACHT EN LEEFTIJD (vervolg)**

HET RIJK

ECONOMISCHE ACTIVITEIT STATUUT EN GESLACHT	Leeftijdsgroepen											Alge meen totaal
	- 20 jaar	20 - 24 jaar	25 - 29 jaar	30 - 34 jaar	35 - 39 jaar	40 - 44 jaar	45 - 49 jaar	50 - 54 jaar	55 - 59 jaar	60 - 64 jaar	65 jaar en meer	
Niet-actieven:												
10. Student - scholier												
Mannen	346 778	113 317	14 122	1 863	873	526	-	-	-	-	334	477 813
Vrouwen	342 965	105 878	5 766	1 153	141	544	130	-	-	-	311	456 888
Totaal	689 743	219 195	19 888	3 016	1 014	1 070	130	-	-	-	645	934 701
11. Gepensioneerd												
Mannen	-	-	-	-	1 082	2 145	3 154	22 782	87 935	184 253	576 478	877 829
Vrouwen	-	-	-	-	883	1 283	4 606	20 751	57 351	160 874	715 769	961 517
Totaal	-	-	-	-	1 965	3 428	7 760	43 533	145 286	345 127	1 292 247	1 839 346
12. Werkonbekwaam												
Mannen	1 572	3 790	5 774	9 397	9 163	12 968	11 587	18 240	31 412	23 203	3 243	130 349
Vrouwen	906	3 906	5 996	7 860	9 238	11 424	9 248	11 909	15 453	2 927	2 749	81 616
Totaal	2 478	7 696	11 770	17 257	18 401	24 392	20 835	30 149	46 865	26 130	5 992	211 965
13. Huishouding												
Mannen	328	329	324	279	515	213	625	522	955	709	2 208	7 007
Vrouwen	1 835	16 731	50 087	69 949	85 550	109 370	114 901	140 456	153 287	116 614	177 668	1 036 448
Totaal	2 163	17 060	50 411	70 228	86 065	109 583	115 526	140 978	154 242	117 323	179 876	1 043 455
14. Andere niet-actieven												
Mannen	1 612	6 527	3 976	4 589	4 444	4 540	4 604	11 866	18 047	10 428	1 001	71 634
Vrouwen	1 694	10 447	15 306	17 964	10 721	11 076	10 526	16 833	15 058	3 655	7 734	121 014
Totaal	3 306	16 974	19 282	22 553	15 165	15 616	15 130	28 699	33 105	14 083	8 735	192 648
Totaal 10/14												
Mannen	350 290	123 963	24 196	16 128	16 077	20 392	19 970	53 410	138 349	218 593	583 264	1 564 632
Vrouwen	347 400	136 962	77 155	96 926	106 533	133 697	139 411	189 949	241 149	284 070	904 231	2 657 483
Totaal	697 690	260 925	101 351	113 054	122 610	154 089	159 381	243 359	379 498	502 663	1 487 495	4 222 115
15. Kind van minder dan 14 jaar												
Mannen	865 108	-	-	-	-	-	-	-	-	-	-	865 108
Vrouwen	822 757	-	-	-	-	-	-	-	-	-	-	822 757
Totaal	1 687 865	-	-	-	-	-	-	-	-	-	-	1 687 865
Totaal 1/15												
Mannen	1 256 798	368 928	408 304	400 530	374 863	363 190	283 976	273 666	279 773	267 127	594 768	4 871 923
Vrouwen	1 197 920	354 946	392 695	385 940	362 414	350 139	278 628	278 180	292 686	295 111	908 497	5 097 156
Totaal	2 454 718	723 874	800 999	786 470	737 277	713 329	562 604	551 846	572 459	562 238	1 503 265	9 969 079
(Rest)												
Mannen	646	1 056	881	675	671	136	-	125	59	-	-	4 249
Vrouwen	542	1 270	947	1 323	350	656	439	138	108	-	-	5 773
Totaal	1 188	2 326	1 828	1 998	1 021	792	439	263	167	-	-	10 022
Algemeen totaal												
Mannen	1 257 444	369 984	409 185	401 205	375 534	363 326	283 976	273 791	279 832	267 127	594 768	4 876 172
Vrouwen	1 198 462	356 216	393 642	387 263	362 764	350 795	279 067	278 318	292 794	295 111	908 497	5 102 929
Totaal	2 455 906	726 200	802 827	788 468	738 298	714 121	563 043	552 109	572 626	562 238	1 503 265	9 979 101

**Tabel 1.A.1.- BEVOLKING VAN 14 JAAR EN OUDER: ARBEIDSSITUATIE
VOLGENS GESLACHT EN LEEFTIJD**

HET RIJK

Jaar 1991

ARBEIDSSITUATIE EN GESLACHT	Leeftijdsgroepen											Alge- meen totaal
	14 - 19 jaar	20 - 24 jaar	25 - 29 jaar	30 - 34 jaar	35 - 39 jaar	40 - 44 jaar	45 - 49 jaar	50 - 54 jaar	55 - 59 jaar	60 - 64 jaar	65 jaar en meer	
Met betrekking (uitge oefend)												
Mannen	24 755	196 609	355 347	361 203	342 109	327 468	248 421	208 777	134 400	46 927	10 882	2 256 898
Vrouwen	19 678	173 723	261 361	245 178	224 473	191 925	123 304	81 540	47 660	10 898	4 266	1 384 006
Totaal	44 433	370 332	616 708	606 381	566 582	519 393	371 725	290 317	182 060	57 825	15 148	3 640 904
Met betrekking (niet uitge oefend)												
Mannen	1 029	3 493	3 775	5 485	6 236	4 268	4 779	5 061	3 303	679	358	38 466
Vrouwen	655	4 577	13 978	13 180	5 947	5 228	3 992	2 099	1 330	96	-	51 082
Totaal	1 684	8 070	17 753	18 665	12 183	9 496	8 771	7 160	4 633	775	358	89 548
Militaire-/burgerdienst												
Mannen	7 077	21 797	3 920	182	-	-	-	-	-	-	-	32 976
Vrouwen	-	-	-	-	-	-	-	-	-	-	-	-
Totaal	7 077	21 797	3 920	182	-	-	-	-	-	-	-	32 976
Heeft geen betrekking												
Mannen	359 465	148 078	46 132	34 321	27 178	31 592	30 767	59 952	142 115	219 513	583 528	1 682 641
Vrouwen	355 370	177 899	118 286	128 897	132 329	153 630	151 764	194 669	243 790	284 108	904 225	2 844 967
Totaal	714 835	325 977	164 418	163 218	159 507	185 222	182 531	254 621	385 905	503 621	1 487 753	4 527 608
Totaal												
Mannen	392 326	369 977	409 174	401 191	375 523	363 328	283 967	273 790	279 818	267 119	594 768	4 010 981
Vrouwen	375 703	356 199	393 625	387 255	362 749	350 783	279 060	278 308	292 780	295 102	908 491	4 280 055
Totaal	768 029	726 176	802 799	788 446	738 272	714 111	563 027	552 098	572 598	562 221	1 503 259	8 291 036

**Tabel 1.E.1.- BEVOLKING VAN 14 JAAR EN OUDER: NIVEAU VAN HET BEHAALD
ONDERWIJSDIPLOMA VOLGENS GESLACHT, LEEFTIJD EN WOONPLAATS**

HET RIJK

Jaar 1991

DIPLOMA EN GESLACHT	Leeftijdsgroepen											Alge- meen totaal
	14 - 19 jaar	20 - 24 jaar	25 - 29 jaar	30 - 34 jaar	35 - 39 jaar	40 - 44 jaar	45 - 49 jaar	50 - 54 jaar	55 - 59 jaar	60 - 64 jaar	65 jaar en meer	
Lager onderwijs												
Mannen	112 981	28 498	46 770	54 826	59 388	76 237	76 257	88 878	119 031	135 784	374 087	1 172 737
Vrouwen	92 087	25 719	49 822	69 531	78 178	91 630	94 245	117 131	148 888	177 433	693 088	1 637 752
Totaal	205 068	54 217	96 592	124 357	137 566	167 867	170 502	206 009	267 919	313 217	1 067 175	2 810 489
Secundair onderwijs, lagere graad												
Mannen	208 890	102 382	124 408	126 524	122 359	110 267	83 268	78 073	76 633	69 149	124 656	1 226 609
Vrouwen	206 739	74 620	97 205	102 971	102 126	108 204	84 018	80 665	84 548	73 987	146 629	1 161 712
Totaal	415 629	177 002	221 613	229 495	224 485	218 471	167 286	158 738	161 181	143 136	271 285	2 388 321
Secundair onderwijs hogere graad												
Mannen	68 175	188 782	134 167	120 671	104 402	92 101	64 288	59 361	48 782	35 146	55 105	970 980
Vrouwen	74 165	181 256	129 080	108 577	100 174	79 930	53 145	48 486	38 432	29 878	42 387	885 510
Totaal	142 340	370 038	263 247	229 248	204 576	172 031	117 433	107 847	87 214	65 024	97 492	1 856 490
Pedagogisch onderwijs												
Mannen	564	4 037	7 657	10 946	10 768	10 671	9 263	7 949	5 796	2 734	5 775	76 160
Vrouwen	735	12 052	21 846	23 173	21 462	19 023	16 006	13 083	7 983	6 084	12 577	154 024
Totaal	1 299	16 089	29 503	34 119	32 230	29 694	25 269	21 032	13 779	8 818	18 352	230 184
Hoger niet universitair onderwijs K.T.												
Mannen	1 028	23 795	36 801	27 515	25 552	25 283	12 021	11 160	7 254	4 806	8 155	183 370
Vrouwen	1 249	38 047	48 520	43 863	30 823	26 567	16 682	10 483	6 531	4 120	7 343	234 228
Totaal	2 277	61 842	85 321	71 378	56 375	51 850	28 703	21 643	13 785	8 926	15 498	417 598
Hoger niet universitair onderwijs L.T.												
Mannen	691	9 689	18 974	19 089	15 092	15 054	11 728	9 705	6 850	6 067	6 403	119 342
Vrouwen	730	9 761	17 343	15 489	12 218	10 006	6 156	3 905	2 645	1 644	3 001	82 898
Totaal	1 421	19 450	36 317	34 578	27 310	25 060	17 884	13 610	9 495	7 711	9 404	202 240
Universtair onderwijs												
Mannen	-	12 797	40 400	41 630	37 979	33 728	27 155	18 674	15 474	13 426	20 591	261 854
Vrouwen	-	14 744	29 817	23 657	17 775	15 424	8 809	4 566	3 759	1 956	3 462	123 969
Totaal	-	27 541	70 217	65 287	55 754	49 152	35 964	23 240	19 233	15 382	24 053	385 823
Totaal												
Mannen	392 329	369 980	409 177	401 201	375 540	363 341	283 980	273 800	279 820	267 112	594 772	4 011 052
Vrouwen	375 705	356 199	393 633	387 261	362 756	350 784	279 061	278 319	292 786	295 102	908 487	4 280 093
Totaal	768 034	726 179	802 810	788 462	738 296	714 125	563 041	552 119	572 606	562 214	1 503 259	8 291 145

Tabel 1.F.1.- BEVOLKING VAN 14 JAAR EN OUDER: DE ARBEIDSSITUATIE EEN JAAR VOOR DE ENQUETE VOLGENS GESLACHT, LEEFTIJD EN WOONPLAATS

HET RIJK

Jaar 1991

ARBEIDSSITUATIE 1 JAAR VOOR DE ENQUETE EN GESLACHT	Leeftijdsgroepen											Alge- meen totaal
	14 - 19 jaar	20 - 24 jaar	25 - 29 jaar	30 - 34 jaar	35 - 39 jaar	40 - 44 jaar	45 - 49 jaar	50 - 54 jaar	55 - 59 jaar	60 - 64 jaar	65 jaar en meer	
Heeft een betrekking												
Mannen	16 826	179 192	349 739	368 043	346 749	332 321	255 296	218 944	150 810	59 533	17 207	2 294 660
Vrouwen	10 353	158 173	273 701	255 836	229 870	197 758	131 030	87 579	54 127	16 464	4 583	1 419 474
Totaal	27 179	337 365	623 440	623 879	576 619	530 079	386 326	306 523	204 937	75 997	21 790	3 714 134
Zoekt een betrekking												
Mannen	1 928	13 126	16 549	13 507	11 087	8 620	7 891	6 078	3 733	927	264	83 710
Vrouwen	1 530	24 472	32 281	27 487	23 489	17 269	9 815	3 557	2 191	43	-	142 134
Totaal	3 458	37 598	48 830	40 994	34 576	25 889	17 706	9 635	5 924	970	264	225 844
Student, scholier												
Mannen	358 778	126 886	18 519	2 311	991	526	164	-	-	-	294	508 469
Vrouwen	354 711	132 657	8 081	1 816	300	354	123	-	-	-	637	498 679
Totaal	713 489	259 543	26 600	4 127	1 291	880	287	-	-	-	931	1 007 148
Militaire-/burgerdienst												
Mannen	981	19 536	4 452	-	-	-	-	-	-	-	-	24 969
Vrouwen	-	-	-	-	-	-	-	-	-	-	-	-
Totaal	981	19 536	4 452	-	-	-	-	-	-	-	-	24 969
Andere												
Mannen	13 819	31 243	19 919	17 334	16 700	21 866	20 612	48 772	125 268	206 658	577 005	1 099 196
Vrouwen	9 103	40 902	79 561	102 106	109 092	135 401	138 097	187 174	236 466	278 596	903 270	2 219 768
Totaal	22 922	72 145	99 480	119 440	125 792	157 267	158 709	235 946	361 734	485 254	1 480 275	3 318 964
Totaal												
Mannen	392 332	369 983	409 178	401 195	375 527	363 333	283 963	273 794	279 811	267 118	594 770	4 011 004
Vrouwen	375 697	356 204	393 624	387 245	362 751	350 782	279 065	278 310	292 784	295 103	908 490	4 280 055
Totaal	768 029	726 187	802 802	788 440	738 278	714 115	563 028	552 104	572 595	562 221	1 503 260	8 291 059

**Tabel 3.A.1.- BEVOLKING VAN 14 JAAR EN OUDER: AKTIVITEITSGRAAD
VOLGENS GESLACHT, LEEFTIJD EN WOONPLAATS**

HET RIJK

Jaar 1991

AKTIVITEITSGRAAD EN GESLACHT	Leeftijdsgroepen											Alge- meen totaal
	14 - 19 jaar	20 - 24 jaar	25 - 29 jaar	30 - 34 jaar	35 - 39 jaar	40 - 44 jaar	45 - 49 jaar	50 - 54 jaar	55 - 59 jaar	60 - 64 jaar	65 jaar en meer	
Beroepsbevolking												
Mannen	32 071	220 746	379 591	383 890	359 371	342 381	262 759	219 990	141 192	48 531	11 354	2 401 876
Vrouwen	25 965	211 954	311 986	286 250	255 356	215 829	138 867	88 130	51 290	11 038	4 266	1 600 931
Totaal	58 036	432 700	691 577	670 140	614 727	558 210	401 626	308 120	192 482	59 569	15 620	4 002 807
Totale bevolking												
Mannen	392 323	369 972	409 170	401 188	375 526	363 326	283 963	273 791	279 812	267 118	594 766	4 010 955
Vrouwen	375 700	356 191	393 622	387 249	362 745	350 787	279 061	278 308	292 785	295 100	908 490	4 280 038
Totaal	768 023	726 163	802 792	788 437	738 271	714 113	563 024	552 099	572 597	562 218	1 503 256	8 290 993
Aktiviteitsgraad												
Mannen	8,1	59,6	92,7	95,6	95,6	94,2	92,5	80,3	50,4	18,1	1,9	59,8
Vrouwen	6,9	59,5	79,2	73,9	70,3	61,5	49,7	31,6	17,5	3,7	0,4	37,4
Totaal	7,5	59,5	86,1	84,9	83,2	78,1	71,3	55,8	33,6	10,5	1,0	48,2

**Tabel 3.A.2.- BEVOLKING VAN 14 JAAR EN OUDER: AKTIVITEITSGRAAD VAN DE MANNEN
VOLGENS LEEFTIJD, BURGERLIJKE STAAT EN WOONPLAATS**

HET RIJK

Jaar 1991

BURGERLIJKE STAAT	Leeftijdsgroepen						Alge- meen totaal
	14 - 24 jaar	25 - 34 jaar	35 - 44 jaar	45 - 54 jaar	55 - 64 jaar	65 jaar en meer	
Beroepsbevolking							
Ongehuwd		213 628	257 661	73 000	24 972	11 384	2 819
Gehuwd		39 118	486 478	577 640	421 944	165 644	7 657
Weduwnaar		73	667	4 041	6 194	5 185	595
Gescheiden		-	18 676	47 067	29 637	7 514	288
Totaal		252 819	763 482	701 748	482 747	189 727	11 359
Totale bevolking							
Ongehuwd		720 963	292 419	84 506	33 610	38 702	37 398
Gehuwd		41 070	497 713	599 420	478 103	463 826	440 962
Weduwnaar		262	667	4 041	8 068	24 385	101 621
Gescheiden		-	19 556	50 887	37 970	20 016	14 794
Totaal		762 295	810 355	738 854	557 751	546 929	594 775
Aktiviteitsgraad							
Ongehuwd		29,6	88,1	86,3	74,2	29,4	7,5
Gehuwd		95,2	97,7	96,3	88,2	35,7	1,7
Weduwnaar		27,8	100,0	100,0	76,7	21,2	0,5
Gescheiden		-	95,5	92,4	78,0	37,5	1,9
Totaal		33,1	94,2	94,9	86,5	34,6	1,9

**Tabel 3.A.3.- BEVOLKING VAN 14 JAAR EN OUDER: AKTIVITEITSGRAAD VAN DE VROUWEN
VOLGENS LEEFTIJD, BURGERLIJKE STAAT EN WOONPLAATS**

HET RIJK

Jaar 1991

BURGERLIJKE STAAT	Leeftijdsgroepen						Alge- meen totaal
	14 - 24 jaar	25 - 34 jaar	35 - 44 jaar	45 - 54 jaar	55 - 64 jaar	65 jaar en meer	
Beroepsbevolking							
Ongehuwd		165 942	146 871	38 653	17 693	6 502	483
Gehuwd		71 102	428 721	375 854	175 536	44 332	2 272
Weduwnaar		95	1 984	4 952	8 178	4 159	1 172
Gescheiden		784	20 662	51 731	25 583	7 336	340
Totaal		237 923	598 238	471 190	226 990	62 329	4 267
Totale bevolking							
Ongehuwd		633 029	171 686	46 695	26 927	29 093	63 752
Gehuwd		97 305	579 014	592 891	459 328	441 204	361 021
Weduwnaar		95	4 193	11 304	30 398	90 341	458 335
Gescheiden		1 467	25 977	62 643	40 710	27 246	25 387
Totaal		731 896	780 870	713 533	557 363	587 884	908 495
Aktiviteitsgraad							
Ongehuwd		26,2	85,5	82,7	65,7	22,3	0,7
Gehuwd		73,0	74,0	63,3	38,2	10,0	0,6
Weduwnaar		100,0	47,3	43,8	26,9	4,6	0,2
Gescheiden		53,4	79,5	82,5	62,8	26,9	1,3
Totaal		32,5	76,6	66,0	40,7	10,6	0,4

**Tabel 1.B.3.- PERSONEN MET EEN BETREKING: DE GEWONE WEKELIJKSE ARBEIDSDUUR
VOLGENS GESLACHT, LEEFTIJD EN WOONPLAATS**

HET RIJK

Jaar 1991

GEWONE WEKELIJKSE ARBEIDSDUUR EN GESLACHT	Leeftijdsgroepen											Alge- meen totaal
	14 - 19 jaar	20 - 24 jaar	25 - 29 jaar	30 - 34 jaar	35 - 39 jaar	40 - 44 jaar	45 - 49 jaar	50 - 54 jaar	55 - 59 jaar	60 - 64 jaar	65 jaar en meer	
1 tot 10 uren												
Mannen	179	300	1 153	120	944	384	104	141	699	369	1 110	5 503
Vrouwen	478	2 705	4 417	5 121	6 038	4 659	2 455	2 894	1 994	590	262	31 613
Totaal	657	3 005	5 570	5 241	6 982	5 043	2 559	3 035	2 693	959	1 372	37 116
11 tot 20 uren												
Mannen	656	4 624	5 417	6 393	5 194	7 240	5 185	5 114	3 747	1 863	1 510	46 943
Vrouwen	3 436	25 739	48 742	51 367	47 156	37 193	22 335	16 770	9 150	2 164	318	264 370
Totaal	4 092	30 363	54 159	57 760	52 350	44 433	27 520	21 884	12 897	4 027	1 828	311 313
21 tot 30 uren												
Mannen	3 273	3 525	6 397	9 280	13 020	10 959	10 806	9 264	4 659	2 171	535	73 889
Vrouwen	1 979	14 355	32 222	34 336	29 054	29 838	17 626	14 091	4 991	1 056	330	179 878
Totaal	5 252	17 880	38 619	43 616	42 074	40 797	28 432	23 355	9 650	3 227	865	253 767
31 tot 32 uren												
Mannen	1 960	460	862	698	1 194	485	917	735	842	273	189	8 615
Vrouwen	1 250	3 006	4 152	5 847	4 439	2 975	2 142	932	110	-	177	25 030
Totaal	3 210	3 466	5 014	6 545	5 633	3 460	3 059	1 667	952	273	366	33 645
33 tot 34 uren												
Mannen	74	342	401	695	439	285	657	300	141	119	-	3 453
Vrouwen	-	163	796	858	1 122	888	256	653	-	111	-	4 847
Totaal	74	505	1 197	1 553	1 561	1 173	913	953	141	230	-	8 300
35 tot 36 uren												
Mannen	355	4 541	11 135	15 373	10 360	13 873	8 095	8 257	3 377	531	448	76 345
Vrouwen	1 112	4 543	11 551	9 327	10 384	8 916	7 671	2 524	1 694	239	135	58 096
Totaal	1 467	9 084	22 686	24 700	20 744	22 789	15 766	10 781	5 071	770	583	134 441
37 tot 38 uren												
Mannen	10 453	104 944	176 347	174 350	166 919	152 941	116 352	97 949	55 832	11 132	444	1 067 663
Vrouwen	7 920	89 210	104 977	87 350	79 227	59 532	40 083	20 883	10 346	1 689	104	501 321
Totaal	18 373	194 154	281 324	261 700	246 146	212 473	156 435	118 832	66 178	12 821	548	1 568 984
39 tot 40 uren												
Mannen	6 188	59 655	93 418	84 180	73 061	72 158	54 969	41 799	27 770	7 086	1 094	521 378
Vrouwen	2 611	27 133	41 103	38 516	27 889	25 389	15 476	10 415	7 201	1 363	1 011	198 107
Totaal	8 799	86 788	134 521	122 696	100 950	97 547	70 445	52 214	34 971	8 449	2 105	719 485
41 tot 98 uren												
Mannen	1 078	13 903	44 258	50 888	53 889	51 278	39 562	32 470	24 989	16 571	4 447	333 333
Vrouwen	857	7 532	15 979	16 702	17 574	20 255	13 507	10 199	9 591	2 972	1 449	116 617
Totaal	1 935	21 435	60 237	67 590	71 463	71 533	53 069	42 669	34 580	19 543	5 896	449 950
Totaal												
Mannen	24 216	192 294	339 388	341 977	325 020	309 603	236 647	196 029	122 056	40 115	9 777	2 137 122
Vrouwen	19 643	174 386	263 939	249 424	222 883	189 645	121 551	79 361	45 077	10 184	3 786	1 379 879
Totaal	43 859	366 680	603 327	591 401	547 903	499 248	358 198	275 390	167 133	50 299	13 563	3 517 001
Onbekend												
Mannen	1 570	7 808	19 742	24 731	23 337	22 141	16 564	17 817	15 652	7 484	1 462	158 308
Vrouwen	688	3 920	11 406	8 947	7 552	7 510	5 754	4 278	3 925	815	481	55 276
Totaal	2 258	11 728	31 148	33 678	30 889	29 651	22 318	22 095	19 577	8 299	1 943	213 584
Algemeen totaal												
Mannen	25 786	200 102	359 130	366 708	348 357	331 744	253 211	213 846	137 708	47 599	11 239	2 295 430
Vrouwen	20 331	178 306	275 345	258 371	230 435	197 155	127 305	83 639	49 002	10 999	4 267	1 435 155
Totaal	46 117	378 408	634 475	625 079	578 792	528 899	380 516	297 485	186 710	58 598	15 506	3 730 585

**Tabel 4.A.2.- PERSONEN MET EEN BETREKKING: GEWONE WEKELIJKSE ARBEIDSDUUR
VOLGENS GESLACHT, BEROEPSKLASSE EN WOONPLAATS**

HET RIJK

Jaar 1991

GEWONE WEKELIJKSE ARBEIDSDUUR EN GESLACHT	Beroepsklasse									Alge- meen totaal	
	I.S.C.O. 1	I.S.C.O. 2	I.S.C.O. 3	I.S.C.O. 4	I.S.C.O. 5	I.S.C.O. 6	I.S.C.O. 7/8/9	I.S.C.O. 9A	Totaal		(Rest)
1 tot 10 uren											
Mannen	3 186	119	647	684	114	-	756	-	5 506	-	5 506
Vrouwen	11 118	879	3 445	2 064	12 372	570	1 164	-	31 612	-	31 612
Totaal	14 304	998	4 092	2 748	12 486	570	1 920	-	37 118	-	37 118
11 tot 20 uren											
Mannen	24 718	807	3 443	1 835	4 444	1 312	10 226	-	46 785	155	46 940
Vrouwen	86 779	2 137	60 918	25 073	73 011	2 636	13 814	-	264 368	-	264 368
Totaal	111 497	2 944	64 361	26 908	77 455	3 948	24 040	-	311 153	155	311 308
21 tot 30 uren											
Mannen	57 224	690	2 270	1 040	3 268	1 090	8 310	-	73 892	-	73 892
Vrouwen	97 661	2 222	28 008	16 216	28 576	2 238	4 931	-	179 852	-	179 852
Totaal	154 885	2 912	30 278	17 256	31 844	3 328	13 241	-	253 744	-	253 744
31 tot 32 uren											
Mannen	4 517	-	508	-	712	88	2 789	-	8 614	-	8 614
Vrouwen	12 356	342	6 185	2 168	3 068	335	571	-	25 025	-	25 025
Totaal	16 873	342	6 693	2 168	3 780	423	3 360	-	33 639	-	33 639
33 tot 34 uren											
Mannen	2 555	-	369	-	-	-	528	-	3 452	-	3 452
Vrouwen	2 442	-	1 507	81	706	-	111	-	4 847	-	4 847
Totaal	4 997	-	1 876	81	706	-	639	-	8 299	-	8 299
35 tot 36 uren											
Mannen	16 419	1 751	21 245	4 657	3 145	1 029	27 589	349	76 184	159	76 343
Vrouwen	19 244	1 326	21 005	5 996	6 154	1 106	3 265	-	58 096	-	58 096
Totaal	35 663	3 077	42 250	10 653	9 299	2 135	30 854	349	134 280	159	134 439
37 tot 38 uren											
Mannen	146 868	23 703	243 007	33 823	61 402	7 168	517 516	32 801	1 066 288	1 383	1 067 671
Vrouwen	110 613	7 540	216 024	24 340	58 073	761	80 965	2 056	500 372	942	501 314
Totaal	257 481	31 243	459 031	58 163	119 475	7 929	598 481	34 857	1 566 660	2 325	1 568 985
39 tot 40 uren											
Mannen	67 744	15 206	55 230	35 464	28 089	5 874	308 463	4 753	520 823	544	521 367
Vrouwen	45 211	5 424	54 507	30 799	27 284	5 488	28 774	340	197 827	279	198 106
Totaal	112 955	20 630	109 737	66 263	55 373	11 362	337 237	5 093	718 650	823	719 473
41 tot 98 uren											
Mannen	70 840	45 075	9 816	69 686	29 276	39 011	69 409	219	333 332	-	333 332
Vrouwen	21 407	8 280	6 634	44 408	19 767	11 207	4 914	-	116 617	-	116 617
Totaal	92 247	53 355	16 450	114 094	49 043	50 218	74 323	219	449 949	-	449 949
Totaal											
Mannen	394 071	87 351	336 535	147 189	130 450	55 572	945 586	38 122	2 134 876	2 241	2 137 117
Vrouwen	406 831	28 150	398 233	151 145	229 011	24 341	138 509	2 396	1 378 616	1 221	1 379 837
Totaal	800 902	115 501	734 768	298 334	359 461	79 913	1 084 095	40 518	3 513 492	3 462	3 516 954
Onbekend											
Mannen	31 004	24 451	4 811	25 428	13 101	17 485	36 555	1 223	154 058	4 247	158 305
Vrouwen	10 525	4 703	2 897	12 075	11 793	5 672	1 843	-	49 508	5 774	55 282
Totaal	41 529	29 154	7 708	37 503	24 894	23 157	38 398	1 223	203 566	10 021	213 587
Algemeen totaal											
Mannen	425 075	111 802	341 346	172 617	143 551	73 057	982 141	39 345	2 288 934	6 488	2 295 422
Vrouwen	417 356	32 853	401 130	163 220	240 804	30 013	140 352	2 396	1 428 124	6 995	1 435 119
Totaal	842 431	144 655	742 476	335 837	384 355	103 070	1 122 493	41 741	3 717 058	13 483	3 730 541

**Tabel 4.B.2.- PERSONEN MET EEN BETREKKING: GEWONE WEKELIJKE ARBEIDSDUUR
VOLGENS GESLACHT, BEDRIJFSTAK EN WOONPLAATS**

HET RIJK

Jaar 1991

GEWONE WEKELIJKE ARBEIDSDUUR EN GESLACHT	Bedrijfstak - N.A.C.E.										Totaal	Rest	
	N.A.C.E. 0	N.A.C.E. 1	N.A.C.E. 2	N.A.C.E. 3	N.A.C.E. 4	N.A.C.E. 5	N.A.C.E. 6	N.A.C.E. 7	N.A.C.E. 8	N.A.C.E. 9			
1 tot 10 uren													
Mannen	-	-	-	-	179	107	1 159	-	721	3 340	5 506	-	
Vrouwen	452	-	537	520	859	461	7 096	564	2 533	18 590	31 612	-	
Totaal	452	-	537	520	1 038	568	8 255	564	3 254	21 930	37 118	-	
11 tot 20 uren													
Mannen	1 022	160	-	532	3 260	1 572	7 856	2 220	890	29 431	46 943	-	
Vrouwen	2 828	807	2 264	3 658	10 744	2 337	54 094	6 808	15 572	165 257	264 369	-	
Totaal	3 850	967	2 264	4 190	14 004	3 909	61 950	9 028	16 462	194 688	311 312	-	
21 tot 30 uren													
Mannen	1 019	-	509	714	2 485	1 706	5 413	1 570	1 625	58 847	73 888	-	
Vrouwen	2 727	466	993	959	4 120	1 183	31 276	2 674	9 428	126 031	179 857	-	
Totaal	3 746	466	1 502	1 673	6 605	2 889	36 689	4 244	11 053	184 878	253 745	-	
31 tot 32 uren													
Mannen	-	371	152	409	535	637	1 010	135	110	5 257	8 616	-	
Vrouwen	335	-	540	1 190	261	-	3 775	528	1 361	17 042	25 032	-	
Totaal	335	371	692	1 599	796	637	4 785	663	1 471	22 299	33 648	-	
33 tot 34 uren													
Mannen	-	-	353	-	-	317	74	141	348	2 220	3 453	-	
Vrouwen	-	-	-	268	228	-	123	-	659	3 567	4 845	-	
Totaal	-	-	353	268	228	317	197	141	1 007	5 787	8 298	-	
35 tot 36 uren													
Mannen	558	1 881	4 354	12 679	6 225	1 506	10 589	3 984	11 253	23 313	76 342	-	
Vrouwen	1 106	147	1 039	3 082	1 516	1 063	12 379	1 309	7 871	28 586	58 098	-	
Totaal	1 664	2 028	5 393	15 761	7 741	2 569	22 968	5 293	19 124	51 899	134 440	-	
37 tot 38 uren													
Mannen	3 047	30 452	78 969	169 432	132 788	69 258	95 439	142 214	74 886	271 181	1 067 666	-	
Vrouwen	1 373	3 971	15 926	25 836	68 365	3 923	53 888	28 235	61 157	238 649	501 323	-	
Totaal	4 420	34 423	94 895	195 268	201 153	73 181	149 327	170 449	136 043	509 830	1 568 989	-	
39 tot 40 uren													
Mannen	5 471	9 054	44 714	75 580	60 806	100 651	74 626	47 567	34 495	68 412	521 376	-	
Vrouwen	5 090	1 163	6 545	9 988	23 176	3 951	54 000	4 769	20 518	68 912	198 112	-	
Totaal	10 561	10 217	51 259	85 568	83 982	104 602	128 626	52 336	55 013	137 324	719 488	-	
41 tot 98 uren													
Mannen	39 266	1 674	10 315	14 542	20 932	28 157	110 889	20 191	33 982	53 396	333 344	-	
Vrouwen	11 638	342	450	762	4 724	1 131	61 309	2 639	7 073	26 551	116 619	-	
Totaal	50 904	2 016	10 765	15 304	25 656	29 288	172 198	22 830	41 055	79 947	449 963	-	
Totaal													
Mannen	50 383	43 592	139 366	273 888	227 210	203 911	307 055	218 022	158 310	515 397	2 137 134	-	
Vrouwen	25 549	6 896	28 294	46 263	113 993	14 049	277 940	47 526	126 172	693 185	1 379 867	-	
Totaal	75 932	50 488	167 660	320 151	341 203	217 960	584 995	265 548	284 482	1 208 582	3 517 001	-	
Onbekend													
Mannen	18 600	494	2 745	5 898	11 488	14 095	44 243	11 857	16 251	28 390	154 061	4 247	
Vrouwen	6 030	-	143	585	1 311	536	21 832	913	3 786	14 370	49 506	5 774	
Totaal	24 630	494	2 888	6 483	12 799	14 631	66 075	12 770	20 037	42 760	203 567	10 021	
Algemeen totaal													
Mannen	68 983	44 086	142 111	279 786	238 698	218 006	351 298	229 879	174 561	543 787	2 291 195	4 247	
Vrouwen	31 579	6 896	28 437	46 848	115 304	14 585	299 772	48 439	129 958	707 555	1 429 373	5 774	
Totaal	100 562	50 982	170 548	326 634	354 002	232 591	651 070	278 318	304 519	1 251 342	3 720 568	10 021	

Tabel 1.B.4.- PERSONEN MET EEN BETREKKING: DE WERKELIJKE ARBEIDSDUUR TIJDENS DE REFERENTIEWEEK VOLGENS GESLACHT, LEEFTIJD EN WOONPLAATS

HET RIJK

Jaar 1991

WERKELIJKE ARBEIDSDUUR EN GESLACHT	Leeftijdsgroepen											Alge- meen totaal
	14 - 19 jaar	20 - 24 jaar	25 - 29 jaar	30 - 34 jaar	35 - 39 jaar	40 - 44 jaar	45 - 49 jaar	50 - 54 jaar	55 - 59 jaar	60 - 64 jaar	65 jaar en meer	
0 uren												
Mannen	383	2 437	2 895	4 810	5 564	4 133	4 779	4 936	3 245	679	358	34 219
Vrouwen	113	3 307	13 032	11 855	5 598	4 571	3 553	1 961	1 223	96	-	45 309
Totaal	496	5 744	15 927	16 665	11 162	8 704	8 332	6 897	4 468	775	358	79 528
1 tot 10 uren												
Mannen	307	300	1 202	432	1 087	699	259	282	699	373	1 273	6 913
Vrouwen	478	3 001	4 559	5 057	5 890	5 139	2 455	2 712	1 983	494	262	32 030
Totaal	785	3 301	5 761	5 489	6 977	5 838	2 714	2 994	2 682	867	1 535	38 943
11 tot 20 uren												
Mannen	760	4 310	5 856	6 578	6 026	6 691	5 648	5 001	3 844	1 917	1 510	48 141
Vrouwen	3 530	24 685	46 603	48 969	46 243	35 439	22 653	16 823	9 323	2 164	188	256 620
Totaal	4 290	28 995	52 459	55 547	52 269	42 130	28 301	21 824	13 167	4 081	1 698	304 761
21 tot 30 uren												
Mannen	3 360	4 081	7 140	10 226	14 643	12 366	10 571	9 290	4 271	1 871	409	78 228
Vrouwen	1 997	14 144	30 529	33 429	28 462	29 714	17 839	14 322	4 856	1 073	449	176 814
Totaal	5 357	18 225	37 669	43 655	43 105	42 080	28 410	23 612	9 127	2 944	858	255 042
31 tot 32 uren												
Mannen	1 830	804	1 588	1 507	2 103	1 248	1 271	896	806	535	189	12 777
Vrouwen	1 250	3 244	4 836	5 839	4 478	2 671	2 042	875	443	-	177	25 855
Totaal	3 080	4 048	6 424	7 346	6 581	3 919	3 313	1 771	1 249	535	366	38 632
33 tot 34 uren												
Mannen	263	466	635	695	439	400	875	175	141	119	-	4 208
Vrouwen	-	312	1 064	1 001	1 160	1 413	465	521	156	111	-	6 203
Totaal	263	778	1 699	1 696	1 599	1 813	1 340	696	297	230	-	10 411
35 tot 36 uren												
Mannen	637	4 415	10 405	14 009	10 142	12 829	7 838	6 999	3 896	980	530	72 680
Vrouwen	1 112	5 080	11 789	8 959	10 683	9 252	7 223	2 318	1 850	221	135	58 622
Totaal	1 749	9 495	22 194	22 968	20 825	22 081	15 061	9 317	5 746	1 201	665	131 302
37 tot 38 uren												
Mannen	9 702	98 574	163 865	160 324	152 040	139 327	107 480	90 650	50 714	9 680	444	982 800
Vrouwen	7 541	85 325	95 752	78 424	72 262	56 122	37 768	19 664	9 082	1 689	104	463 733
Totaal	17 243	183 899	259 617	238 748	224 302	195 449	145 248	110 314	59 796	11 369	548	1 446 533
39 tot 40 uren												
Mannen	5 703	59 477	93 007	82 668	71 698	72 739	51 267	41 597	27 895	7 785	883	514 719
Vrouwen	2 611	27 170	39 049	38 247	29 673	26 740	15 009	10 445	7 936	1 420	867	199 167
Totaal	8 314	86 647	132 056	120 915	101 371	99 479	66 276	52 042	35 831	9 205	1 750	713 886
41 tot 98 uren												
Mannen	2 199	24 184	71 659	84 778	83 948	81 183	63 220	53 897	42 142	23 662	5 646	536 518
Vrouwen	1 158	10 773	27 192	25 268	25 641	25 436	17 856	13 861	12 043	3 731	2 085	165 044
Totaal	3 357	34 957	98 851	110 046	109 589	106 619	81 076	67 758	54 185	27 393	7 731	701 562
Totaal												
Mannen	25 144	199 048	358 252	366 027	347 690	331 615	253 208	213 723	137 653	47 601	11 242	2 291 203
Vrouwen	19 790	177 041	274 405	257 048	230 090	196 497	126 863	83 502	48 895	10 999	4 267	1 429 397
Totaal	44 934	376 089	632 657	623 075	577 780	528 112	380 071	297 225	186 548	58 600	15 509	3 720 600

**Tabel 1.B.5.- PERSONEN MET EEN UITGEOEFENDE BETREKKING: REDEN VOOR EEN AFWIJING TUSSEN
GEWONE EN WERKELIJKE ARBEIDSDUUR VOLGENS GESLACHT, LEEFTIJD EN WOONPLAATS**

HET RIJK

Jaar 1991

REDEN VAN AFWIJING EN GESLACHT	Leeftijdsgroepen											Alge- meen totaal
	14 - 19 jaar	20 - 24 jaar	25 - 29 jaar	30 - 34 jaar	35 - 39 jaar	40 - 44 jaar	45 - 49 jaar	50 - 54 jaar	55 - 59 jaar	60 - 64 jaar	65 jaar en meer	
Meer dan gewoonlijk												
- Variabel uurrooster												
Mannen	-	1 239	4 963	7 002	5 484	6 235	2 129	2 639	2 175	909	126	32 901
Vrouwen	196	777	2 584	2 404	3 572	1 791	793	964	371	-	171	13 623
Totaal	196	2 016	7 547	9 406	9 056	8 026	2 922	3 603	2 546	909	297	46 524
- Flexibele werkweek												
Mannen	278	1 038	3 348	3 747	4 253	2 672	2 025	1 510	949	259	126	20 205
Vrouwen	-	578	838	1 823	2 868	812	692	132	-	-	-	7 743
Totaal	278	1 616	4 186	5 570	7 121	3 484	2 717	1 642	949	259	126	27 948
- Andere redenen												
Mannen	514	5 753	12 155	13 639	12 308	12 467	10 410	7 950	4 756	2 786	381	83 119
Vrouwen	155	3 011	4 680	4 576	4 470	3 943	2 344	1 476	1 569	783	435	27 442
Totaal	669	8 764	16 835	18 215	16 778	16 410	12 754	9 426	6 325	3 569	816	110 561
Totaal												
Mannen	792	8 030	20 466	24 388	22 045	21 374	14 564	12 099	7 880	3 954	633	136 225
Vrouwen	351	4 366	8 102	8 803	10 910	6 546	3 829	2 572	1 940	783	606	48 808
Totaal	1 143	12 396	28 568	33 191	32 955	27 920	18 393	14 671	9 820	4 737	1 239	185 033
Minder dan gewoonlijk												
- Slecht weer												
Mannen	-	357	375	467	1 064	683	179	141	624	234	-	4 124
Vrouwen	142	200	676	-	259	132	381	231	213	-	-	2 234
Totaal	142	557	1 051	467	1 323	815	560	372	837	234	-	6 358
- Tijdelijk werkloos												
Mannen	128	124	564	287	252	231	374	84	-	-	126	2 170
Vrouwen	-	-	289	235	-	261	116	-	-	-	-	901
Totaal	128	124	853	522	252	492	490	84	-	-	126	3 071
- Arbeidsconflict												
Mannen	-	-	-	-	-	-	-	-	-	-	-	-
Vrouwen	-	-	-	-	-	-	-	-	-	-	-	-
Totaal	-	-	-	-	-	-	-	-	-	-	-	-
- Onderwijs of opleiding												
Mannen	167	164	-	-	-	-	-	-	-	-	-	331
Vrouwen	-	-	-	-	-	-	112	-	-	-	-	112
Totaal	167	164	-	-	-	-	112	-	-	-	-	443
- Variabel uurrooster												
Mannen	-	42	970	888	1 684	1 157	710	445	176	-	82	6 154
Vrouwen	-	772	312	1 338	291	294	291	-	228	-	-	3 526
Totaal	-	814	1 282	2 226	1 975	1 451	1 001	445	404	-	82	9 680

Tabel 1.B.5.- PERSONEN MET EEN UITGEOEFENDE BETREKKING: REDEN VOOR EEN AFWIJING TUSSEN GEWONE EN WERKELIJKE ARBEIDSDUUR VOLGENS GESLACHT, LEEFTIJD EN WOONPLAATS (vervolg)
HET RIJK

REDEN VAN AFWIJING EN GESLACHT	Leeftijdsgroepen											Algemeen totaal
	14 - 19 jaar	20 - 24 jaar	25 - 29 jaar	30 - 34 jaar	35 - 39 jaar	40 - 44 jaar	45 - 49 jaar	50 - 54 jaar	55 - 59 jaar	60 - 64 jaar	65 jaar en meer	
- Flexibele werkweek												
Mannen	74	302	496	548	1 125	1 177	332	643	359	127	90	5 273
Vrouwen	-	325	643	336	509	810	314	57	-	-	-	2 994
Totaal	74	627	1 139	884	1 634	1 987	646	700	359	127	90	8 267
- Ziekte, ongeval												
Mannen	104	-	111	819	135	299	-	196	107	55	-	1 826
Vrouwen	-	-	145	196	743	-	130	-	-	-	-	1 214
Totaal	104	-	256	1 015	878	299	130	196	107	55	-	3 040
- Bevallingsverlof												
Mannen	-	-	-	-	-	-	-	-	-	-	-	-
Vrouwen	-	-	-	298	-	-	-	-	-	-	-	298
Totaal	-	-	-	298	-	-	-	-	-	-	-	298
- Persoonlijke redenen												
Mannen	-	-	-	148	600	280	413	-	400	-	-	1 841
Vrouwen	-	305	44	860	499	357	319	-	-	-	-	2 384
Totaal	-	305	44	1 008	1 099	637	732	-	400	-	-	4 225
- Vakantie												
Mannen	152	154	1 118	790	1 459	630	104	330	115	117	-	4 969
Vrouwen	-	143	336	579	627	416	278	-	489	-	-	2 868
Totaal	152	297	1 454	1 369	2 086	1 046	382	330	604	117	-	7 837
- Feestdagen												
Mannen	-	-	-	-	-	-	-	-	-	-	-	-
Vrouwen	-	-	-	-	-	-	-	-	-	-	-	-
Totaal	-	-	-	-	-	-	-	-	-	-	-	-
- Begin of verandering van betrekking												
Mannen	-	186	-	-	-	-	-	-	-	-	-	186
Vrouwen	-	149	331	-	-	39	-	-	-	-	-	519
Totaal	-	335	331	-	-	39	-	-	-	-	-	705
- Einde van de betrekking												
Mannen	-	-	-	-	-	-	-	-	-	-	-	-
Vrouwen	-	-	-	-	-	-	-	-	-	-	-	-
Totaal	-	-	-	-	-	-	-	-	-	-	-	-
- Andere redenen												
Mannen	-	655	549	646	1 244	1 190	930	857	331	656	203	7 261
Vrouwen	147	767	794	1 168	858	714	500	539	144	-	-	5 631
Totaal	147	1 422	1 343	1 814	2 102	1 904	1 430	1 396	475	656	203	12 892
Totaal												
Mannen	625	1 984	4 183	4 593	7 563	5 647	3 042	2 696	2 112	1 189	501	34 135
Vrouwen	289	2 661	3 570	5 010	3 786	3 023	2 441	827	1 074	-	-	22 681
Totaal	914	4 645	7 753	9 603	11 349	8 670	5 483	3 523	3 186	1 189	501	56 816
Arbeidsduur var. sterk												
Mannen	924	6 753	18 863	24 058	22 666	22 005	16 564	17 692	15 594	7 484	1 462	154 065
Vrouwen	146	2 651	10 460	7 623	7 203	6 854	5 315	4 140	3 818	815	481	49 506
Totaal	1 070	9 404	29 323	31 681	29 869	28 859	21 879	21 832	19 412	8 299	1 943	203 571
Hetzelfde aantal uren												
Mannen	22 414	179 843	311 837	308 177	289 842	278 445	214 255	176 298	108 817	34 302	8 285	1 932 515
Vrouwen	18 892	164 045	239 236	223 748	202 579	175 504	111 720	74 001	40 836	9 299	3 180	1 263 040
Totaal	41 306	343 888	551 073	531 925	492 421	453 949	325 975	250 299	149 653	43 601	11 465	3 195 555
Algemeen totaal												
Mannen	24 755	196 610	355 349	361 216	342 116	327 471	248 425	208 785	134 403	46 929	10 881	2 256 940
Vrouwen	19 678	173 723	261 368	245 184	224 478	191 927	123 305	81 540	47 668	10 897	4 267	1 384 035
Totaal	44 433	370 333	616 717	606 400	566 594	519 398	371 730	290 325	182 071	57 826	15 148	3 640 975

**Tabel 1.B.6.- PERSONEN MET EEN BETREKKING: BEROEPSSTATUUT
VOLGENS GESLACHT, LEEFTIJD EN WOONPLAATS**

HET RIJK

Jaar 1991

BEROEPSSTATUUT EN GESLACHT	Leeftijdsgroepen											Alge- meen totaal
	14 - 19 jaar	20 - 24 jaar	25 - 29 jaar	30 - 34 jaar	35 - 39 jaar	40 - 44 jaar	45 - 49 jaar	50 - 54 jaar	55 - 59 jaar	60 - 64 jaar	65 jaar en meer	
Werkgever												
Mannen	124	470	3 159	4 815	9 854	7 280	5 348	6 183	5 267	2 144	822	45 466
Vrouwen	-	-	715	451	484	1 230	957	665	620	390	244	5 756
Totaal	124	470	3 874	5 266	10 338	8 510	6 305	6 848	5 887	2 534	1 066	51 222
Zelfstandige												
Mannen	712	11 920	46 321	59 060	51 422	53 784	39 495	36 626	34 179	22 803	6 984	363 306
Vrouwen	375	9 253	19 909	23 716	22 355	21 687	14 367	10 309	11 720	3 942	2 547	140 180
Totaal	1 087	21 173	66 230	82 776	73 777	75 471	53 862	46 935	45 899	26 745	9 531	503 486
Arbeider												
Mannen	21 009	125 953	153 882	128 392	114 625	111 584	80 249	64 415	29 629	3 214	277	833 229
Vrouwen	10 099	48 322	50 365	48 985	42 911	37 668	23 909	16 430	6 770	461	80	286 000
Totaal	31 108	174 275	204 247	177 377	157 536	149 252	104 158	80 845	36 399	3 675	357	1 119 229
Bediende												
Mannen	816	38 599	96 566	94 016	85 114	81 373	67 715	51 209	34 544	8 985	579	559 516
Vrouwen	7 502	85 801	134 666	105 431	86 271	61 226	39 872	22 280	10 365	809	127	554 350
Totaal	8 318	124 400	231 232	199 447	171 385	142 599	107 587	73 489	44 909	9 794	706	1 113 866
Ambtenaar												
Mannen	1 445	17 039	54 992	77 701	86 328	76 879	60 117	55 121	33 368	10 154	2 578	475 722
Vrouwen	1 031	31 714	59 758	68 860	68 784	61 015	37 641	26 448	12 038	2 375	114	369 778
Totaal	2 476	48 753	114 750	146 561	155 112	137 894	97 758	81 569	45 406	12 529	2 692	845 500
Helper												
Mannen	1 036	5 067	3 329	2 041	343	693	286	161	666	307	-	13 929
Vrouwen	784	1 949	8 983	9 595	9 275	13 678	10 118	7 367	7 376	3 021	1 154	73 300
Totaal	1 820	7 016	12 312	11 636	9 618	14 371	10 404	7 528	8 042	3 328	1 154	87 229
Totaal												
Mannen	25 142	199 048	358 249	366 025	347 686	331 593	253 210	213 715	137 653	47 607	11 240	2 291 168
Vrouwen	19 791	177 039	274 396	257 038	230 080	196 504	126 864	83 499	48 889	10 998	4 266	1 429 364
Totaal	44 933	376 087	632 645	623 063	577 766	528 097	380 074	297 214	186 542	58 605	15 506	3 720 532
Rest												
Mannen	646	1 056	881	675	671	136	-	125	59	-	-	4 249
Vrouwen	542	1 270	947	1 323	350	656	439	138	108	-	-	5 773
Totaal	1 188	2 326	1 828	1 998	1 021	792	439	263	167	-	-	10 022
Algemeen totaal												
Mannen	25 788	200 104	359 130	366 700	348 357	331 729	253 210	213 840	137 712	47 607	11 240	2 295 417
Vrouwen	20 333	178 309	275 343	258 361	230 430	197 160	127 303	83 637	48 997	10 998	4 266	1 435 137
Totaal	46 121	378 413	634 473	625 061	578 787	528 889	380 513	297 477	186 709	58 605	15 506	3 730 554

**Tabel 2.B.1.- PERSONEN MET EEN BETREKKING: BEROEPSSTATUUT NAAR BEDRIJFSTAK,
VOLGENS GESLACHT EN WOONPLAATS**

HET RIJK

Jaar 1991

BEROEPSSTATUUT EN GESLACHT	Bedrijfstak										Totaal	Rest	
	N.A.C.E. 0	N.A.C.E. 1	N.A.C.E. 2	N.A.C.E. 3	N.A.C.E. 4	N.A.C.E. 5	N.A.C.E. 6	N.A.C.E. 7	N.A.C.E. 8	N.A.C.E. 9			
Werkgever													
Mannen	1 500	-	1 399	3 178	7 141	9 749	13 434	3 084	3 481	2 502	45 468	-	
Vrouwen	-	-	-	-	1 082	130	3 085	509	644	306	5 756	-	
Totaal	1 500	-	1 399	3 178	8 223	9 879	16 519	3 593	4 125	2 808	51 224	-	
Zelfstandige													
Mannen	55 159	604	2 400	7 578	21 196	36 290	133 123	8 414	41 875	56 674	363 313	-	
Vrouwen	10 077	191	465	1 210	3 998	2 051	63 800	2 043	13 308	43 034	140 177	-	
Totaal	65 236	795	2 865	8 788	25 194	38 341	196 923	10 457	55 183	99 708	503 490	-	
Arbeider													
Mannen	7 641	12 769	86 933	186 236	154 859	150 846	106 439	72 973	11 162	43 373	833 231	-	
Vrouwen	2 412	675	6 193	21 726	75 110	1 902	59 153	4 530	6 571	107 713	285 985	-	
Totaal	10 053	13 444	93 126	207 962	229 969	152 748	165 592	77 503	17 733	151 086	1 119 216	-	
Bediende													
Mannen	824	26 455	50 902	81 400	54 054	19 906	89 917	36 677	111 034	88 345	559 514	-	
Vrouwen	672	5 586	20 806	22 883	30 737	7 478	136 526	18 813	102 852	208 009	554 362	-	
Totaal	1 496	32 041	71 708	104 283	84 791	27 384	226 443	55 490	213 886	296 354	1 113 876	-	
Ambtenaar													
Mannen	501	4 252	481	831	356	549	1 325	108 650	6 252	352 513	475 710	-	
Vrouwen	112	254	664	252	240	311	588	21 572	3 474	342 292	369 759	-	
Totaal	613	4 506	1 145	1 083	596	860	1 913	130 222	9 726	694 805	845 469	-	
Helper													
Mannen	3 361	-	-	561	1 092	661	7 056	73	758	369	13 931	-	
Vrouwen	18 301	191	308	775	4 136	2 710	36 608	972	3 105	6 187	73 293	-	
Totaal	21 662	191	308	1 336	5 228	3 371	43 664	1 045	3 863	6 556	87 224	-	
Totaal													
Mannen	68 986	44 080	142 115	279 784	238 698	218 001	351 294	229 871	174 562	543 776	2 291 167	-	
Vrouwen	31 574	6 897	28 436	46 846	115 303	14 582	299 760	48 439	129 954	707 541	1 429 332	-	
Totaal	100 560	50 977	170 551	326 630	354 001	232 583	651 054	278 310	304 516	1 251 317	3 720 499	-	
Rest													
Mannen	-	-	-	-	-	-	-	-	-	-	-	-	4 247
Vrouwen	-	-	-	-	-	-	-	-	-	-	-	-	5 774
Totaal	-	-	-	-	-	-	-	-	-	-	-	-	10 021
Algemeen totaal													
Mannen	68 986	44 080	142 115	279 784	238 698	218 001	351 294	229 871	174 562	543 776	2 291 167	4 247	
Vrouwen	31 574	6 897	28 436	46 846	115 303	14 582	299 760	48 439	129 954	707 541	1 429 332	5 774	
Totaal	100 560	50 977	170 551	326 630	354 001	232 583	651 054	278 310	304 516	1 251 317	3 720 499	10 021	

**Tabel 2.B.2.- PERSONEN MET EEN BETREKKING: BEROEPSSTATUUT NAAR BEDRIJFSTAK,
VOLGENS LEEFTIJD EN WOONPLAATS**

HET RIJK

Jaar 1991

BEROEPSTATUUT EN LEEFTIJD	Bedrijfstak										Totaal	Rest
	N.A.C.E. 0	N.A.C.E. 1	N.A.C.E. 2	N.A.C.E. 3	N.A.C.E. 4	N.A.C.E. 5	N.A.C.E. 6	N.A.C.E. 7	N.A.C.E. 8	N.A.C.E. 9		
Werkgever												
14 tot 24 jaar	161	-	-	-	-	309	124	-	-	-	594	-
25 tot 44 jaar	361	-	648	1 454	4 217	6 182	9 464	1 658	2 117	1 893	27 994	-
45 tot 64 jaar	976	-	751	1 725	3 900	3 291	6 298	1 935	1 905	789	21 570	-
65 jaar en meer	-	-	-	-	106	100	635	-	100	126	1 067	-
Totaal	1 498	-	1 399	3 179	8 223	9 882	16 521	3 593	4 122	2 808	51 225	-
Zelfstandige												
14 tot 24 jaar	1 950	-	124	-	1 671	1 245	9 410	317	1 696	5 857	22 270	-
25 tot 44 jaar	28 479	93	1 573	5 063	14 718	23 886	111 333	6 272	37 227	69 599	298 243	-
45 tot 64 jaar	33 078	702	1 169	3 725	8 396	12 801	71 642	3 686	15 290	22 959	173 448	-
65 jaar en meer	1 726	-	-	-	413	407	4 544	182	973	1 291	9 536	-
Totaal	65 233	795	2 866	8 788	25 198	38 339	196 929	10 457	55 186	99 706	503 497	-
Arbeider												
14 tot 24 jaar	3 005	903	12 730	37 815	42 353	26 583	43 093	9 466	3 060	26 367	205 375	-
25 tot 44 jaar	5 048	7 901	57 382	132 244	143 569	92 345	95 417	49 689	11 066	93 751	688 412	-
45 tot 64 jaar	1 998	4 640	23 012	37 904	43 915	33 825	27 084	18 205	3 529	30 974	225 086	-
65 jaar en meer	-	-	-	-	134	-	-	143	80	-	357	-
Totaal	10 051	13 444	93 124	207 963	229 971	152 753	165 594	77 503	17 735	151 092	1 119 230	-
Bediende												
14 tot 24 jaar	123	1 910	6 458	8 514	9 394	1 976	39 677	5 520	27 359	31 797	132 728	-
25 tot 44 jaar	877	17 199	44 614	67 433	50 561	18 957	148 516	37 838	140 944	217 734	744 673	-
45 tot 64 jaar	496	12 768	20 646	28 333	24 831	6 451	38 146	12 129	45 539	46 431	235 770	-
65 jaar en meer	-	163	-	-	-	-	106	-	49	388	706	-
Totaal	1 496	32 040	71 718	104 280	84 786	27 384	226 445	55 487	213 891	296 350	1 113 877	-
Ambtenaar												
14 tot 24 jaar	114	277	-	406	-	-	-	5 244	282	44 905	51 228	-
25 tot 44 jaar	256	2 362	986	404	220	217	1 052	90 571	7 422	450 814	554 304	-
45 tot 64 jaar	243	1 866	159	272	376	643	861	34 416	2 026	196 392	237 254	-
65 jaar en meer	-	-	-	-	-	-	-	-	-	2 692	2 692	-
Totaal	613	4 505	1 145	1 082	596	860	1 913	130 231	9 730	694 803	845 478	-
Helper												
14 tot 24 jaar	2 710	-	-	216	494	331	4 495	325	123	142	8 836	-
25 tot 44 jaar	9 637	-	200	698	3 200	1 983	25 076	132	3 077	3 934	47 937	-
45 tot 64 jaar	8 892	191	108	422	1 532	1 058	13 498	589	664	2 353	29 307	-
65 jaar en meer	422	-	-	-	-	-	601	-	-	131	1 154	-
Totaal	21 661	191	308	1 336	5 226	3 372	43 670	1 046	3 864	6 560	87 234	-
Totaal												
14 tot 24 jaar	8 063	3 090	19 312	46 951	53 912	30 444	96 799	20 872	32 520	109 068	421 031	-
25 tot 44 jaar	44 658	27 555	105 403	207 296	216 485	143 570	390 858	186 160	201 853	837 725	2 361 563	-
45 tot 64 jaar	45 683	20 167	45 845	72 381	82 950	58 069	157 529	70 960	68 953	299 898	922 435	-
65 jaar en meer	2 148	163	-	-	653	507	5 886	325	1 202	4 628	15 512	-
Totaal	100 552	50 975	170 560	326 628	354 000	232 590	651 072	278 317	304 528	1 251 319	3 720 541	-
Rest												
14 tot 24 jaar	-	-	-	-	-	-	-	-	-	-	-	3 513
25 tot 44 jaar	-	-	-	-	-	-	-	-	-	-	-	5 635
45 tot 64 jaar	-	-	-	-	-	-	-	-	-	-	-	869
65 jaar en meer	-	-	-	-	-	-	-	-	-	-	-	-
Totaal	-	-	-	-	-	-	-	-	-	-	-	10 017
Algemeen totaal												
14 tot 24 jaar	8 063	3 090	19 312	46 951	53 912	30 444	96 799	20 872	32 520	109 068	421 031	3 513
25 tot 44 jaar	44 658	27 555	105 403	207 296	216 485	143 570	390 858	186 160	201 853	837 725	2 361 563	5 635
45 tot 64 jaar	45 683	20 167	45 845	72 381	82 950	58 069	157 529	70 960	68 953	299 898	922 435	869
65 jaar en meer	2 148	163	-	-	653	507	5 886	325	1 202	4 628	15 512	-
Totaal	100 552	50 975	170 560	326 628	354 000	232 590	651 072	278 317	304 528	1 251 319	3 720 541	10 017

**Tabel 2.B.3.- PERSONEN MET EEN BETREKKING: BEROEPSSTATUUT NAAR DE GEWONE
WEKELIJKSE ARBEIDSDUUR, VOLGENS GESLACHT EN WOONPLAATS**

HET RIJK

Jaar 1991

BEROEPSTATUUT EN GESLACHT	Gewone wekelijkse arbeidsduur								Totaal	Onbekend
	1 - 10 uren	11 - 20 uren	21 - 30 uren	31 - 36 uren	37 - 38 uren	39 - 40 uren	41 - 42 uren	43 uren en meer		
Werkgever										
Mannen	-	394	126	234	603	4 277	127	24 435	30 196	15 273
Vrouwen	-	209	285	-	-	948	-	2 851	4 293	1 461
Totaal	-	603	411	234	603	5 225	127	27 286	34 489	16 734
Zelfstandige										
Mannen	1 352	3 019	5 179	2 491	4 633	40 309	1 023	211 161	269 167	94 129
Vrouwen	3 195	6 097	7 438	4 154	2 925	24 365	230	64 200	112 604	27 569
Totaal	4 547	9 116	12 617	6 645	7 558	64 674	1 253	275 361	381 771	121 698
Arbeider										
Mannen	573	12 659	9 700	25 744	448 728	297 400	1 541	25 405	821 750	11 475
Vrouwen	12 422	70 562	22 982	10 641	116 847	48 690	437	2 287	284 868	1 117
Totaal	12 995	83 221	32 682	36 385	565 575	346 090	1 978	27 692	1 106 618	12 592
Bediende										
Mannen	886	7 908	7 598	35 650	309 980	128 591	2 773	45 328	538 714	20 789
Vrouwen	6 107	102 554	60 277	40 214	246 782	82 192	330	12 094	550 550	3 804
Totaal	6 993	110 462	67 875	75 864	556 762	210 783	3 103	57 422	1 089 264	24 593
Ambtenaar										
Mannen	2 462	22 623	50 427	23 983	303 130	48 734	1 367	14 628	467 354	8 350
Vrouwen	8 605	79 440	81 315	29 702	133 651	28 206	287	6 400	367 606	2 166
Totaal	11 067	102 063	131 742	53 685	436 781	76 940	1 654	21 028	834 960	10 516
Helper										
Mannen	233	334	856	302	576	2 053	-	5 539	9 893	4 037
Vrouwen	1 281	5 503	7 564	3 257	1 113	13 698	-	27 501	59 917	13 381
Totaal	1 514	5 837	8 420	3 559	1 689	15 751	-	33 040	69 810	17 418
Totaal										
Mannen	5 506	46 937	73 886	88 404	1 067 650	521 364	6 831	326 496	2 137 074	154 053
Vrouwen	31 610	264 365	179 861	87 968	501 318	198 099	1 284	115 333	1 379 838	49 498
Totaal	37 116	311 302	253 747	176 372	1 568 968	719 463	8 115	441 829	3 516 912	203 551
Rest										
Mannen	-	-	-	-	-	-	-	-	-	4 247
Vrouwen	-	-	-	-	-	-	-	-	-	5 774
Totaal	-	-	-	-	-	-	-	-	-	10 021
Algemeen totaal										
Mannen	5 506	46 937	73 886	88 404	1 067 650	521 364	6 831	326 496	2 137 074	158 300
Vrouwen	31 610	264 365	179 861	87 968	501 318	198 099	1 284	115 333	1 379 838	55 272
Totaal	37 116	311 302	253 747	176 372	1 568 968	719 463	8 115	441 829	3 516 912	213 572

**Tabel 2.B.4.- PERSONEN MET EEN BETREKING: BEROEPSSTATUUT NAAR DE GEWONE
WEKELIJKSE ARBEIDSDUUR, VOLGENS LEEFTIJD EN WOONPLAATS**

HET RIJK

Jaar 1991

BEROEPSSTATUUT EN LEEFTIJD	Gewone wekelijkse arbeidsduur								Totaal	Onbekend
	1 - 10 uren	11 - 20 uren	21 - 30 uren	31 - 36 uren	37 - 38 uren	39 - 40 uren	41 - 42 uren	43 uren en meer		
Werkgever										
14 tot 24 jaar	-	-	-	-	-	179	-	161	340	254
25 tot 44 jaar	-	173	177	234	459	2 115	-	15 547	18 705	9 282
45 tot 64 jaar	-	172	108	-	144	2 585	127	11 238	14 374	7 198
65 jaar en meer	-	258	126	-	-	348	-	335	1 067	-
Totaal	-	603	411	234	603	5 227	127	27 281	34 486	16 734
Zelfstandige										
14 tot 24 jaar	365	478	142	463	408	3 755	102	11 293	17 006	5 259
25 tot 44 jaar	2 120	4 477	6 784	3 355	5 150	38 858	460	166 327	227 531	70 713
45 tot 64 jaar	1 227	3 051	5 085	2 255	1 897	20 847	691	93 607	128 660	44 774
65 jaar en meer	835	1 110	608	569	104	1 214	-	4 132	8 572	960
Totaal	4 547	9 116	12 619	6 642	7 559	64 674	1 253	275 359	381 769	121 706
Arbeider										
14 tot 24 jaar	2 066	14 517	9 662	6 357	104 292	62 170	154	4 665	203 883	1 492
25 tot 44 jaar	7 666	49 803	18 407	23 246	347 793	215 225	1 290	16 413	679 843	8 559
45 tot 64 jaar	3 187	18 858	4 608	6 783	113 392	68 557	535	6 621	222 541	2 540
65 jaar en meer	80	39	-	-	95	143	-	-	357	-
Totaal	12 999	83 217	32 677	36 386	565 572	346 095	1 979	27 699	1 106 624	12 591
Bediende										
14 tot 24 jaar	818	13 130	5 179	6 914	79 296	23 993	-	2 924	132 254	465
25 tot 44 jaar	4 567	81 222	52 685	54 178	357 551	139 836	2 397	37 298	729 734	14 937
45 tot 64 jaar	1 375	15 975	10 012	14 774	119 703	46 950	706	17 077	226 572	9 192
65 jaar en meer	233	135	-	-	212	-	-	126	706	-
Totaal	6 993	110 462	67 876	75 866	556 762	210 779	3 103	57 425	1 089 266	24 594
Ambtenaar										
14 tot 24 jaar	412	6 334	7 426	3 779	28 221	4 211	-	358	50 741	491
25 tot 44 jaar	7 432	70 455	83 006	34 511	289 649	50 282	1 333	11 851	548 519	5 788
45 tot 64 jaar	2 995	24 995	41 317	15 151	118 768	22 355	322	7 835	233 738	3 510
65 jaar en meer	225	285	-	245	137	89	-	986	1 967	726
Totaal	11 064	102 069	131 749	53 686	436 775	76 937	1 655	21 030	834 965	10 515
Helper										
14 tot 24 jaar	-	-	725	293	309	1 281	-	3 715	6 323	2 514
25 tot 44 jaar	1 052	2 567	4 036	1 517	1 034	9 379	-	17 908	37 493	10 447
45 tot 64 jaar	462	3 272	3 532	1 615	346	4 780	-	11 097	25 104	4 202
65 jaar en meer	-	-	131	135	-	312	-	319	897	257
Totaal	1 514	5 839	8 424	3 560	1 689	15 752	-	33 039	69 817	17 420
Totaal										
14 tot 24 jaar	3 661	34 459	23 134	17 806	212 526	95 589	256	23 116	410 547	10 475
25 tot 44 jaar	22 837	208 697	165 095	117 041	1 001 636	455 695	5 480	265 344	2 241 825	119 726
45 tot 64 jaar	9 246	66 323	64 662	40 578	354 250	166 074	2 381	147 475	850 989	71 416
65 jaar en meer	1 373	1 827	865	949	548	2 106	-	5 898	13 566	1 943
Totaal	37 117	311 306	253 756	176 374	1 568 960	719 464	8 117	441 833	3 516 927	203 560
Rest										
14 tot 24 jaar	-	-	-	-	-	-	-	-	-	3 513
25 tot 44 jaar	-	-	-	-	-	-	-	-	-	5 635
45 tot 64 jaar	-	-	-	-	-	-	-	-	-	869
65 jaar en meer	-	-	-	-	-	-	-	-	-	-
Totaal	-	-	-	-	-	-	-	-	-	10 017
Algemeen totaal										
14 tot 24 jaar	3 661	34 459	23 134	17 806	212 526	95 589	256	23 116	410 547	13 988
25 tot 44 jaar	22 837	208 697	165 095	117 041	1 001 636	455 695	5 480	265 344	2 241 825	125 361
45 tot 64 jaar	9 246	66 323	64 662	40 578	354 250	166 074	2 381	147 475	850 989	72 285
65 jaar en meer	1 373	1 827	865	949	548	2 106	-	5 898	13 566	1 943
Totaal	37 117	311 306	253 756	176 374	1 568 960	719 464	8 117	441 833	3 516 927	213 577

**Tabel 1.B.8.- PERSONEN MET EEN BETREKKING: BEDRIJFSTAK - NACE
VOLGENS GESLACHT, LEEFTIJD EN WOONPLAATS**

HET RIJK

Jaar 1991

BEDRIJFSTAK EN GESLACHT	Leeftijdsgroepen											Alge- meen totaal
	14 - 19 jaar	20 - 24 jaar	25 - 29 jaar	30 - 34 jaar	35 - 39 jaar	40 - 44 jaar	45 - 49 jaar	50 - 54 jaar	55 - 59 jaar	60 - 64 jaar	65 jaar en meer	
N.A.C.E. - 0												
Mannen	911	4 715	10 584	7 289	5 383	7 574	6 344	8 242	9 227	7 407	1 313	68 989
Vrouwen	432	2 006	2 699	3 458	2 612	5 063	3 598	3 752	5 226	1 893	835	31 574
Totaal	1 343	6 721	13 283	10 747	7 995	12 637	9 942	11 994	14 453	9 300	2 148	100 563
N.A.C.E. - 1												
Mannen	-	1 929	3 487	5 766	6 799	7 304	8 223	5 903	3 831	679	163	44 084
Vrouwen	118	1 044	1 690	865	466	1 183	720	455	353	-	-	6 894
Totaal	118	2 973	5 177	6 631	7 265	8 487	8 943	6 358	4 184	679	163	50 978
N.A.C.E. - 2												
Mannen	1 239	13 040	22 256	20 429	21 565	22 124	17 240	15 275	7 362	1 601	-	142 131
Vrouwen	231	4 800	7 075	4 098	4 626	3 237	1 933	1 868	459	108	-	28 435
Totaal	1 470	17 840	29 331	24 527	26 191	25 361	19 173	17 143	7 821	1 709	-	170 566
N.A.C.E. - 3												
Mannen	4 052	35 459	48 173	44 140	40 580	43 311	29 601	22 374	9 696	2 404	-	279 790
Vrouwen	879	6 560	8 759	8 705	7 040	6 596	5 859	1 399	940	111	-	46 848
Totaal	4 931	42 019	56 932	52 845	47 620	49 907	35 460	23 773	10 636	2 515	-	326 638
N.A.C.E. - 4												
Mannen	4 812	28 836	44 293	36 986	31 314	26 748	27 700	23 484	11 004	3 048	482	238 707
Vrouwen	2 124	18 135	24 164	21 604	17 161	14 233	9 139	5 663	2 653	264	171	115 311
Totaal	6 936	46 971	68 457	58 590	48 475	40 981	36 839	29 147	13 657	3 312	653	354 018
N.A.C.E. - 5												
Mannen	4 066	25 039	37 449	32 487	31 841	32 270	23 035	17 255	11 157	2 906	507	218 012
Vrouwen	164	1 175	2 500	2 644	2 457	1 928	1 838	641	995	242	-	14 584
Totaal	4 230	26 214	39 949	35 131	34 298	34 198	24 873	17 896	12 152	3 148	507	232 596
N.A.C.E. - 6												
Mannen	6 286	39 556	58 321	54 391	45 105	46 144	34 781	31 738	21 027	10 551	3 411	351 311
Vrouwen	8 577	42 377	59 762	47 504	41 809	37 831	25 489	17 238	12 690	4 019	2 475	299 771
Totaal	14 863	81 933	118 083	101 895	86 914	83 975	60 270	48 976	33 717	14 570	5 886	651 082
N.A.C.E. - 7												
Mannen	862	12 342	28 777	43 712	45 778	35 307	26 565	21 613	11 627	2 970	325	229 878
Vrouwen	790	6 876	8 346	9 900	7 558	6 785	3 733	2 514	1 579	363	-	48 444
Totaal	1 652	19 218	37 123	53 612	53 336	42 092	30 298	24 127	13 206	3 333	325	278 322
N.A.C.E. - 8												
Mannen	345	10 352	29 454	31 936	28 200	26 558	18 026	12 624	11 887	4 143	1 041	174 566
Vrouwen	1 628	20 193	24 510	21 612	22 435	17 148	10 947	7 058	2 965	1 305	161	129 962
Totaal	1 973	30 545	53 964	53 548	50 635	43 706	28 973	19 682	14 852	5 448	1 202	304 528
N.A.C.E. - 9												
Mannen	2 566	27 789	75 463	88 905	91 126	84 276	61 704	55 216	40 842	11 904	4 004	543 795
Vrouwen	4 844	73 870	134 898	136 645	123 917	102 501	63 611	42 916	21 026	2 692	625	707 545
Totaal	7 410	101 659	210 361	225 550	215 043	186 777	125 315	98 132	61 868	14 596	4 629	1 251 340
Totaal												
Mannen	25 139	199 057	358 257	366 041	347 691	331 616	253 219	213 724	137 660	47 613	11 246	2 291 263
Vrouwen	19 787	177 036	274 403	257 035	230 081	196 505	126 867	83 504	48 886	10 997	4 267	1 429 368
Totaal	44 926	376 093	632 660	623 076	577 772	528 121	380 086	297 228	186 546	58 610	15 513	3 720 631
Rest												
Mannen	646	1 056	881	675	671	136	-	125	59	-	-	4 249
Vrouwen	542	1 270	947	1 323	350	656	439	138	108	-	-	5 773
Totaal	1 188	2 326	1 828	1 998	1 021	792	439	263	167	-	-	10 022
Algemeen totaal												
Mannen	25 785	200 113	359 138	366 716	348 362	331 752	253 219	213 849	137 719	47 613	11 246	2 295 512
Vrouwen	20 329	178 306	275 350	258 358	230 431	197 161	127 306	83 642	48 994	10 997	4 267	1 435 141
Totaal	46 114	378 419	634 488	625 074	578 793	528 913	380 525	297 491	186 713	58 610	15 513	3 730 653

**Tabel 1.B.9.- PERSONEN MET EEN BETREKKING: BEROEPSKLASSE I.S.C.O
VOLGENS GESLACHT, LEEFTIJD EN WOONPLAATS**

HET RIJK

Jaar 1991

BEROEPSKLASSE EN GESLACHT	Leeftijdsgroepen											Alge- meen totaal
	14 - 19 jaar	20 - 24 jaar	25 - 29 jaar	30 - 34 jaar	35 - 39 jaar	40 - 44 jaar	45 - 49 jaar	50 - 54 jaar	55 - 59 jaar	60 - 64 jaar	65 jaar en meer	
I.S.C.O. - 1												
Mannen	158	17 537	66 756	69 444	70 940	67 185	53 148	38 938	26 564	9 347	5 066	425 083
Vrouwen	1 224	46 419	89 691	85 761	69 726	57 442	34 221	22 384	8 849	1 213	414	417 344
Totaal	1 382	63 956	156 447	155 205	140 666	124 627	87 369	61 322	35 413	10 560	5 480	842 427
I.S.C.O. - 2												
Mannen	79	1 491	9 716	15 813	17 692	21 812	13 260	14 083	10 702	6 254	908	111 810
Vrouwen	-	1 605	4 086	5 943	4 715	5 879	4 775	2 363	2 050	1 164	274	32 854
Totaal	79	3 096	13 802	21 756	22 407	27 691	18 035	16 446	12 752	7 418	1 182	144 664
I.S.C.O. - 3												
Mannen	1 169	20 245	47 405	61 426	57 863	52 766	39 999	35 526	19 286	5 479	194	341 358
Vrouwen	4 276	50 776	82 539	75 831	71 716	54 776	32 729	17 542	8 889	1 694	372	401 140
Totaal	5 445	71 021	129 944	137 257	129 579	107 542	72 728	53 068	28 175	7 173	566	742 498
I.S.C.O. - 4												
Mannen	459	11 635	24 817	26 076	22 351	24 176	19 503	19 079	14 598	8 041	1 895	172 630
Vrouwen	5 129	25 360	31 795	21 955	21 645	19 788	13 546	11 075	8 347	3 026	1 556	163 222
Totaal	5 588	36 995	56 612	48 031	43 996	43 964	33 049	30 154	22 945	11 067	3 451	335 852
I.S.C.O. - 5												
Mannen	2 348	11 487	22 356	24 158	23 804	18 361	15 605	12 218	10 574	2 100	554	143 565
Vrouwen	5 059	29 335	36 923	36 711	39 098	33 739	26 231	19 696	11 521	1 720	781	240 814
Totaal	7 407	40 822	59 279	60 869	62 902	52 100	41 836	31 914	22 095	3 820	1 335	384 379
I.S.C.O. - 6												
Mannen	911	5 504	11 124	7 444	6 135	7 881	6 273	9 254	9 957	7 261	1 313	73 057
Vrouwen	244	1 716	2 675	3 378	2 351	4 871	3 407	3 613	5 028	1 893	834	30 010
Totaal	1 155	7 220	13 799	10 822	8 486	12 752	9 680	12 867	14 985	9 154	2 147	103 067
I.S.C.O. - 7/8/9												
Mannen	19 179	124 174	165 965	153 691	144 739	134 729	102 274	81 756	45 313	9 020	1 313	982 153
Vrouwen	3 722	21 419	25 878	25 678	20 723	19 750	11 828	6 830	4 211	286	37	140 362
Totaal	22 901	145 593	191 843	179 369	165 462	154 479	114 102	88 586	49 524	9 306	1 350	1 122 515
I.S.C.O. - 9A												
Mannen	841	6 435	9 945	7 558	3 578	4 347	3 000	2 870	671	105	-	39 350
Vrouwen	-	-	639	1 672	-	85	-	-	-	-	-	2 396
Totaal	841	6 435	10 584	9 230	3 578	4 432	3 000	2 870	671	105	-	41 746
Totaal												
Mannen	25 144	198 508	358 084	365 610	347 102	331 257	253 062	213 724	137 665	47 607	11 243	2 289 006
Vrouwen	19 654	176 630	274 226	256 929	229 974	196 330	126 737	83 503	48 895	10 996	4 268	1 428 142
Totaal	44 798	375 138	632 310	622 539	577 076	527 587	379 799	297 227	186 560	58 603	15 511	3 717 148
Anderen												
Mannen	646	1 602	1 048	1 099	1 263	491	155	125	59	-	-	6 488
Vrouwen	676	1 680	1 118	1 422	459	826	567	138	108	-	-	6 994
Totaal	1 322	3 282	2 166	2 521	1 722	1 317	722	263	167	-	-	13 482
Algemeen totaal												
Mannen	25 790	200 110	359 132	366 709	348 365	331 748	253 217	213 849	137 724	47 607	11 243	2 295 494
Vrouwen	20 330	178 310	275 344	258 351	230 433	197 156	127 304	83 641	49 003	10 996	4 268	1 435 136
Totaal	46 120	378 420	634 476	625 060	578 798	528 904	380 521	297 490	186 727	58 603	15 511	3 730 630

**Tabel 2.B.11.- PERSONEN MET EEN BETREKING: BEROEPSKLASSE NAAR BEDRIJFSTAK
VOLGENS GESLACHT EN WOONPLAATS**

HET RIJK

Jaar 1991

BEROEPSKLASSE EN GESLACHT	Bedrijfstak										Totaal	Rest	
	N.A.C.E. 0	N.A.C.E. 1	N.A.C.E. 2	N.A.C.E. 3	N.A.C.E. 4	N.A.C.E. 5	N.A.C.E. 6	N.A.C.E. 7	N.A.C.E. 8	N.A.C.E. 9			
I.S.C.O. - 1													
Mannen	1 197	10 342	21 098	38 227	13 676	10 866	20 379	14 782	56 227	238 279	425 073	-	
Vrouwen	-	465	6 621	3 054	2 901	1 098	15 787	2 604	18 327	366 477	417 334	-	
Totaal	1 197	10 807	27 719	41 281	16 577	11 964	36 166	17 386	74 554	604 756	842 407	-	
I.S.C.O. - 2													
Mannen	1 055	620	2 900	9 586	8 967	12 737	24 529	8 358	18 537	24 523	111 812	-	
Vrouwen	956	85	410	914	2 231	968	8 292	1 681	6 141	11 178	32 856	-	
Totaal	2 011	705	3 310	10 500	11 198	13 705	32 821	10 039	24 678	35 701	144 668	-	
I.S.C.O. - 3													
Mannen	186	9 862	17 523	23 765	23 274	4 949	31 751	84 156	65 036	80 845	341 347	-	
Vrouwen	630	5 479	14 558	18 716	24 437	8 886	63 696	34 025	89 636	141 075	401 138	-	
Totaal	816	15 341	32 081	42 481	47 711	13 835	95 447	118 181	154 672	221 920	742 485	-	
I.S.C.O. - 4													
Mannen	1 119	965	7 371	11 065	14 885	5 976	103 666	3 512	19 838	4 227	172 624	-	
Vrouwen	601	-	865	1 104	7 108	1 361	140 028	1 057	8 267	2 825	163 216	-	
Totaal	1 720	965	8 236	12 169	21 993	7 337	243 694	4 569	28 105	7 052	335 840	-	
I.S.C.O. - 5													
Mannen	-	302	1 584	2 724	1 335	517	47 720	5 251	4 563	79 557	143 553	-	
Vrouwen	112	-	1 593	2 294	3 354	745	51 667	6 211	6 670	168 160	240 806	-	
Totaal	112	302	3 177	5 018	4 689	1 262	99 387	11 462	11 233	247 717	384 359	-	
I.S.C.O. - 6													
Mannen	63 715	-	-	-	925	481	1 343	116	701	5 768	73 049	-	
Vrouwen	28 786	-	-	-	-	-	1 014	-	-	211	30 011	-	
Totaal	92 501	-	-	-	925	481	2 357	116	701	5 979	103 060	-	
I.S.C.O. - 7/8/9													
Mannen	1 595	21 990	91 639	194 283	175 473	182 470	121 919	113 702	9 662	69 408	982 141	-	
Vrouwen	495	865	4 387	20 768	75 272	1 525	19 274	2 862	916	13 998	140 362	-	
Totaal	2 090	22 855	96 026	215 051	250 745	183 995	141 193	116 564	10 578	83 406	1 122 503	-	
I.S.C.O. - 9A													
Mannen	114	-	-	129	-	-	-	-	-	39 101	39 344	-	
Vrouwen	-	-	-	-	-	-	-	-	-	2 396	2 396	-	
Totaal	114	-	-	129	-	-	-	-	-	41 497	41 740	-	
Totaal													
Mannen	68 981	44 081	142 115	279 779	238 535	217 996	351 307	229 877	174 564	541 708	2 288 943	-	
Vrouwen	31 580	6 894	28 434	46 850	115 303	14 583	299 758	48 440	129 957	706 320	1 428 119	-	
Totaal	100 561	50 975	170 549	326 629	353 838	232 579	651 065	278 317	304 521	1 248 028	3 717 062	-	
Anderen													
Mannen	-	-	-	-	159	-	-	-	-	2 081	2 240	4 247	
Vrouwen	-	-	-	-	-	-	-	-	-	1 221	1 221	5 774	
Totaal	-	-	-	-	159	-	-	-	-	3 302	3 461	10 021	
Algemeen totaal													
Mannen	68 981	44 081	142 115	279 779	238 694	217 996	351 307	229 877	174 564	543 789	2 291 183	4 247	
Vrouwen	31 580	6 894	28 434	46 850	115 303	14 583	299 758	48 440	129 957	707 541	1 429 340	5 774	
Totaal	100 561	50 975	170 549	326 629	353 997	232 579	651 065	278 317	304 521	1 251 330	3 720 523	10 021	

**Tabel 1.B.10.- PERSONEN MET EEN BETREKKING: VOLTIJDS OF DEELTIJDS WERK
VOLGENS GESLACHT, LEEFTIJD EN WOONPLAATS**

HET RIJK

Jaar 1991

VOLTIJDS OF DEELTIJDS WERK EN GESLACHT	Leeftijdsgroepen											Alge- meen totaal
	14 - 19 jaar	20 - 24 jaar	25 - 29 jaar	30 - 34 jaar	35 - 39 jaar	40 - 44 jaar	45 - 49 jaar	50 - 54 jaar	55 - 59 jaar	60 - 64 jaar	65 jaar en meer	
Volgtijds werk												
Mannen	19 268	192 286	350 452	361 100	343 256	327 996	250 923	209 750	134 945	45 668	8 884	2 244 528
Vrouwen	13 524	139 180	201 706	178 848	160 090	141 280	96 114	58 793	36 276	8 489	3 871	1 038 171
Totaal	32 792	331 466	552 158	539 948	503 346	469 276	347 037	268 543	171 221	54 157	12 755	3 282 699
Deeltijds werk (reden)												
- Volgt onderwijs/opleid.												
Mannen	4 997	1 394	131	45	143	311	-	-	-	-	-	7 021
Vrouwen	1 983	1 470	167	169	673	-	-	-	-	-	-	4 462
Totaal	6 980	2 864	298	214	816	311	-	-	-	-	-	11 483
- Ziek, gehandicapt												
Mannen	-	170	296	278	404	323	690	783	333	306	-	3 583
Vrouwen	96	-	81	598	572	774	256	355	308	-	-	3 040
Totaal	96	170	377	876	976	1 097	946	1 138	641	306	-	6 623
- Geen volt. arbeid gevonden												
Mannen	368	2 751	3 752	2 582	1 374	1 292	594	453	273	-	-	13 439
Vrouwen	2 552	20 513	25 489	20 582	12 988	11 479	6 393	3 658	1 492	261	-	105 407
Totaal	2 920	23 264	29 241	23 164	14 362	12 771	6 987	4 111	1 765	261	-	118 846
- Familiale omstan- digheden												
Mannen	-	281	822	565	826	-	139	361	242	173	-	3 409
Vrouwen	384	5 561	28 595	40 605	37 638	26 649	12 142	7 511	3 572	1 443	-	164 100
Totaal	384	5 842	29 417	41 170	38 464	26 649	12 281	7 872	3 814	1 616	-	167 509
- Wenst geen volt. arbeid												
Mannen	-	473	275	108	-	284	292	820	1 022	499	550	4 323
Vrouwen	-	2 451	5 445	6 619	7 732	8 262	4 160	5 979	2 790	218	164	43 820
Totaal	-	2 924	5 720	6 727	7 732	8 546	4 452	6 799	3 812	717	714	48 143
- Andere reden												
Mannen	506	1 544	1 417	971	1 379	1 144	558	1 451	828	864	1 708	12 370
Vrouwen	1 052	5 519	9 015	6 325	8 543	5 577	5 870	5 180	3 357	282	231	50 951
Totaal	1 558	7 063	10 432	7 296	9 922	6 721	6 428	6 631	4 185	1 146	1 939	63 321
- Geeft geen reden op												
Mannen	-	147	1 097	365	294	251	-	99	-	95	100	2 448
Vrouwen	201	2 337	3 900	3 290	1 837	2 480	1 919	2 028	1 090	304	-	19 386
Totaal	201	2 484	4 997	3 655	2 131	2 731	1 919	2 127	1 090	399	100	21 834
Totaal (deeltijds werk)												
Mannen	5 871	6 760	7 790	4 914	4 420	3 605	2 273	3 967	2 698	1 937	2 358	46 593
Vrouwen	6 268	37 851	72 692	78 188	69 983	55 221	30 740	24 711	12 609	2 508	395	391 166
Totaal	12 139	44 611	80 482	83 102	74 403	58 826	33 013	28 678	15 307	4 445	2 753	437 759
Totaal												
Mannen	25 139	199 046	358 242	366 014	347 676	331 601	253 196	213 717	137 643	47 605	11 242	2 291 121
Vrouwen	19 792	177 031	274 398	257 036	230 073	196 501	126 854	83 504	48 885	10 997	4 266	1 429 337
Totaal	44 931	376 077	632 640	623 050	577 749	528 102	380 050	297 221	186 528	58 602	15 508	3 720 458
(Rest)												
Mannen	646	1 056	881	675	671	136	-	125	59	-	-	4 249
Vrouwen	542	1 270	947	1 323	350	656	439	138	108	-	-	5 773
Totaal	1 188	2 326	1 828	1 998	1 021	792	439	263	167	-	-	10 022
Algemeen totaal												
Mannen	25 785	200 102	359 123	366 689	348 347	331 737	253 196	213 842	137 702	47 605	11 242	2 295 370
Vrouwen	20 334	178 301	275 345	258 359	230 423	197 157	127 293	83 642	48 993	10 997	4 266	1 435 110
Totaal	46 119	378 403	634 468	625 048	578 770	528 894	380 489	297 484	186 695	58 602	15 508	3 730 480

**Tabel 2.B.15.- PERSONEN MET EEN BETREKKING: VOLTIJDS OF DEELTIJDS WERK
NAAR BEDRIJFSTAK VOLGENS LEEFTIJD EN WOONPLAATS**

HET RIJK

Jaar 1991

VOLTIJDS OF DEELTIJDS WERK EN LEEFTIJD	Bedrijfstak										Totaal	Rest
	N.A.C.E. 0	N.A.C.E. 1	N.A.C.E. 2	N.A.C.E. 3	N.A.C.E. 4	N.A.C.E. 5	N.A.C.E. 6	N.A.C.E. 7	N.A.C.E. 8	N.A.C.E. 9		
Voltijds werk												
14 tot 24 jaar	7 403	2 710	19 073	45 501	50 376	28 177	74 796	20 013	30 757	85 467	364 273	-
25 tot 44 jaar	42 260	26 597	102 856	204 194	205 067	141 038	323 440	176 957	179 939	662 378	2 064 726	-
45 tot 64 jaar	42 341	19 967	44 919	70 120	78 222	56 624	143 341	68 689	62 430	254 309	840 962	-
65 jaar en meer	2 110	163	-	-	524	281	4 940	325	655	3 760	12 758	-
Totaal	94 114	49 437	166 848	319 815	334 189	226 120	546 517	265 984	273 781	1 005 914	3 282 719	-
Deeltijds werk												
14 tot 24 jaar	660	381	236	1 450	3 531	2 268	21 998	856	1 766	23 600	56 746	-
25 tot 44 jaar	2 401	960	2 542	3 095	11 420	2 528	67 409	9 201	21 906	175 342	296 804	-
45 tot 64 jaar	3 348	196	921	2 260	4 726	1 437	14 181	2 270	6 518	45 582	81 439	-
65 jaar en meer	39	-	-	-	129	226	946	-	547	867	2 754	-
Totaal	6 448	1 537	3 699	6 805	19 806	6 459	104 534	12 327	30 737	245 391	437 743	-
Totaal												
14 tot 24 jaar	8 063	3 091	19 309	46 951	53 907	30 445	96 794	20 869	32 523	109 067	421 019	-
25 tot 44 jaar	44 661	27 557	105 398	207 289	216 487	143 566	390 849	186 158	201 845	837 720	2 361 530	-
45 tot 64 jaar	45 689	20 163	45 840	72 380	82 948	58 061	157 522	70 959	68 948	299 891	922 401	-
65 jaar en meer	2 149	163	-	-	653	507	5 886	325	1 202	4 627	15 512	-
Totaal	100 562	50 974	170 547	326 620	353 995	232 579	651 051	278 311	304 518	1 251 305	3 720 462	-
Rest												
14 tot 24 jaar	-	-	-	-	-	-	-	-	-	-	-	3 513
25 tot 44 jaar	-	-	-	-	-	-	-	-	-	-	-	5 635
45 tot 64 jaar	-	-	-	-	-	-	-	-	-	-	-	869
65 jaar en meer	-	-	-	-	-	-	-	-	-	-	-	-
Totaal	-	-	-	-	-	-	-	-	-	-	-	10 017
Algemeen totaal												
14 tot 24 jaar	8 063	3 091	19 309	46 951	53 907	30 445	96 794	20 869	32 523	109 067	421 019	3 513
25 tot 44 jaar	44 661	27 557	105 398	207 289	216 487	143 566	390 849	186 158	201 845	837 720	2 361 530	5 635
45 tot 64 jaar	45 689	20 163	45 840	72 380	82 948	58 061	157 522	70 959	68 948	299 891	922 401	869
65 jaar en meer	2 149	163	-	-	653	507	5 886	325	1 202	4 627	15 512	-
Totaal	100 562	50 974	170 547	326 620	353 995	232 579	651 051	278 311	304 518	1 251 305	3 720 462	10 017

**Tabel 4.A.1.- PERSONEN MET EEN BETREKKING: VOLTIJDS OF DEELTIJDS WERK
VOLGENS GESLACHT, BEROEPSKLASSE EN WOONPLAATS**

HET RIJK

Jaar 1991

VOLTIJDS OF DEELTIJDS WERK EN GESLACHT	Beroepsklasse										Alge- meen totaal	
	I.S.C.O. 1	I.S.C.O. 2	I.S.C.O. 3	I.S.C.O. 4	I.S.C.O. 5	I.S.C.O. 6	I.S.C.O. 7/8/9	I.S.C.O. 9A	Totaal	(Rest)		
Voltijds werk												
Mannen	414 871	110 664	335 125	170 211	136 507	70 909	964 810	39 345	2 242 442	2 085	2 244 527	
Vrouwen	302 241	28 158	305 074	121 457	131 114	25 559	120 939	2 396	1 036 938	1 221	1 038 159	
Totaal	717 112	138 822	640 199	291 668	267 621	96 468	1 085 749	41 741	3 279 380	3 306	3 282 686	
Deeltijds werk (reden)												
- Volgt onderwijs/opleid.												
Mannen	493	136	175	186	846	179	5 006	-	7 021	-	7 021	
Vrouwen	925	-	729	1 071	1 463	138	134	-	4 460	-	4 460	
Totaal	1 418	136	904	1 257	2 309	317	5 140	-	11 481	-	11 481	
- Ziek, gehandicapt												
Mannen	277	-	641	107	585	389	1 428	-	3 427	155	3 582	
Vrouwen	1 155	-	228	111	663	50	833	-	3 040	-	3 040	
Totaal	1 432	-	869	218	1 248	439	2 261	-	6 467	155	6 622	
- Geen volt. arbeid gevonden												
Mannen	3 235	-	1 855	669	2 555	538	4 592	-	13 444	-	13 444	
Vrouwen	23 975	695	23 996	15 135	35 640	168	5 796	-	105 405	-	105 405	
Totaal	27 210	695	25 851	15 804	38 195	706	10 388	-	118 849	-	118 849	
- Familiale omstan- digheden												
Mannen	1 355	-	692	-	537	88	739	-	3 411	-	3 411	
Vrouwen	60 867	1 839	43 462	14 426	35 079	2 142	6 287	-	164 102	-	164 102	
Totaal	62 222	1 839	44 154	14 426	35 616	2 230	7 026	-	167 513	-	167 513	
- Wenst geen volt. arbeid												
Mannen	965	144	528	582	467	259	1 378	-	4 323	-	4 323	
Vrouwen	11 475	807	11 747	3 942	13 706	309	1 835	-	43 821	-	43 821	
Totaal	12 440	951	12 275	4 524	14 173	568	3 213	-	48 144	-	48 144	
- Andere reden												
Mannen	3 237	758	1 521	703	1 752	686	3 712	-	12 369	-	12 369	
Vrouwen	12 438	1 196	12 558	4 736	15 382	1 422	3 226	-	50 958	-	50 958	
Totaal	15 675	1 954	14 079	5 439	17 134	2 108	6 938	-	63 327	-	63 327	
- Geeft geen reden op												
Mannen	631	95	804	155	296	-	467	-	2 448	-	2 448	
Vrouwen	4 263	156	3 332	2 349	7 759	222	1 312	-	19 393	-	19 393	
Totaal	4 894	251	4 136	2 504	8 055	222	1 779	-	21 841	-	21 841	
Totaal (deeltijds werk)												
Mannen	10 193	1 133	6 216	2 402	7 038	2 139	17 322	-	46 443	155	46 598	
Vrouwen	115 098	4 693	96 052	41 770	109 692	4 451	19 423	-	391 179	-	391 179	
Totaal	125 291	5 826	102 268	44 172	116 730	6 590	36 745	-	437 622	155	437 777	
Totaal												
Mannen	425 064	111 797	341 341	172 613	143 545	73 048	982 132	39 345	2 288 885	2 240	2 291 125	
Vrouwen	417 339	32 851	401 126	163 227	240 806	30 010	140 362	2 396	1 428 117	1 221	1 429 338	
Totaal	842 403	144 648	742 467	335 840	384 351	103 058	1 122 494	41 741	3 717 002	3 461	3 720 463	
(Rest)												
Mannen	-	-	-	-	-	-	-	-	-	4 247	4 247	
Vrouwen	-	-	-	-	-	-	-	-	-	5 774	5 774	
Totaal	-	-	-	-	-	-	-	-	-	10 021	10 021	
Algemeen totaal												
Mannen	425 064	111 797	341 341	172 613	143 545	73 048	982 132	39 345	2 288 885	6 487	2 295 372	
Vrouwen	417 339	32 851	401 126	163 227	240 806	30 010	140 362	2 396	1 428 117	6 995	1 435 112	
Totaal	842 403	144 648	742 467	335 840	384 351	103 058	1 122 494	41 741	3 717 002	13 482	3 730 484	

**Tabel 4.B.1.- PERSONEN MET EEN BETREKKING: VOLTIJDS OF DEELTIJDS WERK
VOLGENS GESLACHT, BEDRIJFSTAK EN WOONPLAATS**

HET RIJK

Jaar 1991

VOLTIJDS OF DEELTIJDS WERK EN GESLACHT	Bedrijfstak - N.A.C.E.										Totaal	Rest
	N.A.C.E. 0	N.A.C.E. 1	N.A.C.E. 2	N.A.C.E. 3	N.A.C.E. 4	N.A.C.E. 5	N.A.C.E. 6	N.A.C.E. 7	N.A.C.E. 8	N.A.C.E. 9		
Volftijds werk												
Mannen	67 398	43 808	142 003	278 559	233 811	215 102	337 632	227 367	172 095	526 760	2 244 535	-
Vrouwen	26 714	5 626	24 843	41 259	100 375	11 019	208 888	38 611	101 679	479 154	1 038 168	-
Totaal	94 112	49 434	166 846	319 818	334 186	226 121	546 520	265 978	273 774	1 005 914	3 282 703	-
Deeltijds werk (reden)												
- Volgt onderwijs/opleid.												
Mannen	-	-	-	548	1 039	1 407	2 511	131	-	1 385	7 021	-
Vrouwen	138	-	-	-	492	-	1 225	-	324	2 283	4 462	-
Totaal	138	-	-	548	1 531	1 407	3 736	131	324	3 668	11 483	-
- Ziek, gehandicapt												
Mannen	389	-	-	-	445	107	548	145	141	1 808	3 583	-
Vrouwen	50	-	147	-	117	-	281	-	-	2 446	3 041	-
Totaal	439	-	147	-	562	107	829	145	141	4 254	6 624	-
- Geen volt. arbeid gevonden												
Mannen	352	160	-	-	1 567	101	3 994	930	597	5 744	13 445	-
Vrouwen	168	656	1 009	1 322	2 922	864	32 063	2 516	5 203	58 685	105 408	-
Totaal	520	816	1 009	1 322	4 489	965	36 057	3 446	5 800	64 429	118 853	-
- Familiale omtstandigheden												
Mannen	-	108	-	167	115	-	931	159	326	1 604	3 410	-
Vrouwen	2 561	423	1 454	2 741	6 220	1 281	31 358	4 438	13 882	99 747	164 105	-
Totaal	2 561	531	1 454	2 908	6 335	1 281	32 289	4 597	14 208	101 351	167 515	-
- Wenst geen volt. arbeid												
Mannen	259	-	-	167	358	408	1 029	215	524	1 362	4 322	-
Vrouwen	309	-	572	425	2 148	443	8 608	1 304	3 965	26 045	43 819	-
Totaal	568	-	572	592	2 506	851	9 637	1 519	4 489	27 407	48 141	-
- Andere reden												
Mannen	582	-	108	336	1 035	874	3 952	695	528	4 259	12 369	-
Vrouwen	1 304	190	88	948	1 809	817	12 883	1 194	3 457	28 261	50 951	-
Totaal	1 886	190	196	1 284	2 844	1 691	16 835	1 889	3 985	32 520	63 320	-
- Geeft geen reden op												
Mannen	-	-	-	-	320	-	700	230	345	853	2 448	-
Vrouwen	334	-	320	149	1 221	156	4 471	374	1 445	10 919	19 389	-
Totaal	334	-	320	149	1 541	156	5 171	604	1 790	11 772	21 837	-
Totaal (deeltijds werk)												
Mannen	1 582	268	108	1 218	4 879	2 897	13 665	2 505	2 461	17 015	46 598	-
Vrouwen	4 864	1 269	3 590	5 585	14 929	3 561	90 889	9 826	28 276	228 386	391 175	-
Totaal	6 446	1 537	3 698	6 803	19 808	6 458	104 554	12 331	30 737	245 401	437 773	-
Totaal												
Mannen	68 980	44 076	142 111	279 777	238 690	217 999	351 297	229 872	174 556	543 775	2 291 133	-
Vrouwen	31 578	6 895	28 433	46 844	115 304	14 580	299 777	48 437	129 955	707 540	1 429 343	-
Totaal	100 558	50 971	170 544	326 621	353 994	232 579	651 074	278 309	304 511	1 251 315	3 720 476	-
(Rest)												
Mannen	-	-	-	-	-	-	-	-	-	-	-	4 247
Vrouwen	-	-	-	-	-	-	-	-	-	-	-	5 774
Totaal	-	-	-	-	-	-	-	-	-	-	-	10 021
Algemeen totaal												
Mannen	68 980	44 076	142 111	279 777	238 690	217 999	351 297	229 872	174 556	543 775	2 291 133	4 247
Vrouwen	31 578	6 895	28 433	46 844	115 304	14 580	299 777	48 437	129 955	707 540	1 429 343	5 774
Totaal	100 558	50 971	170 544	326 621	353 994	232 579	651 074	278 309	304 511	1 251 315	3 720 476	10 021

**Tabel 3.B.1.- PERSONEN MET EEN BETREKKING: PERCENTAGE DEELTIJDS WERKENDEN
VOLGENS GESLACHT, LEEFTIJD EN WOONPLAATS**

HET RIJK

Jaar 1991

PERCENTAGE EN GESLACHT	Leeftijdsgroepen											Alge- meen totaal
	14 - 19 jaar	20 - 24 jaar	25 - 29 jaar	30 - 34 jaar	35 - 39 jaar	40 - 44 jaar	45 - 49 jaar	50 - 54 jaar	55 - 59 jaar	60 - 64 jaar	65 jaar en meer	
Personen met deeltijdse betrekking												
Mannen	5 869	6 758	7 787	4 915	4 420	3 605	2 273	3 967	2 698	1 937	2 357	46 586
Vrouwen	6 266	37 849	72 686	78 185	69 979	55 220	30 742	24 709	12 611	2 507	395	391 149
Totaal	12 135	44 607	80 473	83 100	74 399	58 825	33 015	28 676	15 309	4 444	2 752	437 735
Personen met betrekking												
Mannen	25 137	199 044	358 241	366 012	347 675	331 602	253 199	213 716	137 641	47 605	11 239	2 291 111
Vrouwen	19 791	177 029	274 393	257 030	230 067	196 498	126 857	83 502	48 883	10 994	4 266	1 429 310
Totaal	44 928	376 073	632 634	623 042	577 742	528 100	380 056	297 218	186 524	58 599	15 505	3 720 421
Percentage deelt. werkend												
Mannen	23,3	3,3	2,1	1,3	1,2	1,0	0,8	1,8	1,9	4,0	20,9	2,0
Vrouwen	31,6	21,3	26,4	30,4	30,4	28,1	24,2	29,5	25,7	22,8	9,2	27,3
Totaal	27,0	11,8	12,7	13,3	12,8	11,1	8,6	9,6	8,2	7,5	17,7	11,7

**Tabel 1.B.11.- PERSONEN MET EEN BETREKKING: VAST OF TIJDELIJK WERK
VOLGENS GESLACHT, LEEFTIJD EN WOONPLAATS**

HET RIJK

Jaar 1991

VAST OF TIJDELIJK WERK EN GESLACHT	Leeftijdsgroepen											Alge- meen totaal
	14 - 19 jaar	20 - 24 jaar	25 - 29 jaar	30 - 34 jaar	35 - 39 jaar	40 - 44 jaar	45 - 49 jaar	50 - 54 jaar	55 - 59 jaar	60 - 64 jaar	65 jaar en meer	
Vast werk												
Mannen	15 845	167 463	290 374	293 843	281 051	267 117	205 067	169 548	96 499	22 065	3 309	1 812 181
Vrouwen	11 588	138 532	222 240	206 429	187 269	152 335	97 409	62 351	28 119	3 534	207	1 110 013
Totaal	27 433	305 995	512 614	500 272	468 320	419 452	302 476	231 899	124 618	25 599	3 516	2 922 194
Tijdelijk werk (+ reden)												
- (1) Opleidingsperiode												
Mannen	6 344	6 815	3 266	470	462	270	162	125	-	-	-	17 914
Vrouwen	4 182	9 559	2 338	1 350	1 390	132	462	140	189	-	-	19 742
Totaal	10 526	16 374	5 604	1 820	1 852	402	624	265	189	-	-	37 656
- (2) B.T.K., T.W.W., ...												
Mannen	371	2 697	5 903	3 415	2 103	1 655	1 114	610	866	191	-	18 925
Vrouwen	1 038	8 434	10 414	7 838	4 198	2 520	876	794	335	-	114	36 561
Totaal	1 409	11 131	16 317	11 253	6 301	4 175	1 990	1 404	1 201	191	114	55 486
- (3) Vindt geen vast werk												
Mannen	533	3 490	3 717	2 061	1 323	626	617	-	-	-	-	12 367
Vrouwen	1 627	6 707	6 999	4 634	2 400	3 387	1 864	1 128	373	-	-	29 119
Totaal	2 160	10 197	10 716	6 695	3 723	4 013	2 481	1 128	373	-	-	41 486
- (4) Wenst geen vast werk												
Mannen	-	114	467	-	209	-	715	212	167	48	-	1 932
Vrouwen	-	377	851	947	1 457	712	359	584	42	-	-	5 329
Totaal	-	491	1 318	947	1 666	712	1 074	796	209	48	-	7 261
- (5) Geeft geen reden op												
Mannen	174	1 010	1 714	315	918	175	401	250	-	48	126	5 131
Vrouwen	194	2 226	1 949	2 074	1 252	817	446	164	115	110	-	9 347
Totaal	368	3 236	3 663	2 389	2 170	992	847	414	115	158	126	14 478
Totaal (1) tot (5)												
Mannen	7 422	14 126	15 067	6 261	5 015	2 726	3 009	1 197	1 033	287	126	56 269
Vrouwen	7 041	27 303	22 551	16 843	10 697	7 568	4 007	2 810	1 054	110	114	100 098
Totaal	14 463	41 429	37 618	23 104	15 712	10 294	7 016	4 007	2 087	397	240	156 367
Totaal												
Mannen	23 267	181 589	305 441	300 104	286 066	269 843	208 076	170 745	97 532	22 352	3 435	1 868 450
Vrouwen	18 629	165 835	244 791	223 272	197 966	159 903	101 416	65 161	29 173	3 644	321	1 210 111
Totaal	41 896	347 424	550 232	523 376	484 032	429 746	309 492	235 906	126 705	25 996	3 756	3 078 561
Niet weddetrekkenden												
Mannen	2 519	18 513	53 686	66 587	62 288	61 895	45 130	43 098	40 171	25 255	7 805	426 947
Vrouwen	1 701	12 469	30 550	35 089	32 460	37 249	25 881	18 481	19 822	7 349	3 945	224 996
Totaal	4 220	30 982	84 236	101 676	94 748	99 144	71 011	61 579	59 993	32 604	11 750	651 943
Algemeen totaal												
Mannen	25 786	200 102	359 127	366 691	348 354	331 738	253 206	213 843	137 703	47 607	11 240	2 295 397
Vrouwen	20 330	178 304	275 341	258 361	230 426	197 152	127 297	83 642	48 995	10 993	4 266	1 435 107
Totaal	46 116	378 406	634 468	625 052	578 780	528 890	380 503	297 485	186 698	58 600	15 506	3 730 504

**Tabel 1.B.13.- PERSONEN MET EEN BETREKKING: PLOEGWERK
VOLGENS GESLACHT, LEEFTIJD EN WOONPLAATS**

HET RIJK

Jaar 1991

PLOEGWERK EN GESLACHT	Leeftijdsgroepen											Alge- meen totaal
	14 - 19 jaar	20 - 24 jaar	25 - 29 jaar	30 - 34 jaar	35 - 39 jaar	40 - 44 jaar	45 - 49 jaar	50 - 54 jaar	55 - 59 jaar	60 - 64 jaar	65 jaar en meer	
Ploegwerk												
Mannen	4 004	33 592	50 519	49 561	43 248	41 739	24 299	18 278	7 868	1 432	-	274 540
Vrouwen	3 324	20 244	32 645	21 351	20 436	12 507	7 803	3 947	2 274	-	-	124 531
Totaal	7 328	53 836	83 164	70 912	63 684	54 246	32 102	22 225	10 142	1 432	-	399 071
Geen ploegwerk												
Mannen	21 135	165 452	307 724	316 451	304 433	289 861	228 901	195 444	129 778	46 174	11 239	2 016 592
Vrouwen	16 467	156 785	241 749	235 681	209 639	183 992	119 054	79 551	46 610	10 994	4 266	1 304 788
Totaal	37 602	322 237	549 473	552 132	514 072	473 853	347 955	274 995	176 388	57 168	15 505	3 321 380
Totaal												
Mannen	25 139	199 044	358 243	366 012	347 681	331 600	253 200	213 722	137 646	47 606	11 239	2 291 132
Vrouwen	19 791	177 029	274 394	257 032	230 075	196 499	126 857	83 498	48 884	10 994	4 266	1 429 319
Totaal	44 930	376 073	632 637	623 044	577 756	528 099	380 057	297 220	186 530	58 600	15 505	3 720 451
(Rest)												
Mannen	646	1 056	881	675	671	136	-	125	59	-	-	4 249
Vrouwen	542	1 270	947	1 323	350	656	439	138	108	-	-	5 773
Totaal	1 188	2 326	1 828	1 998	1 021	792	439	263	167	-	-	10 022
Algemeen totaal												
Mannen	25 785	200 100	359 124	366 687	348 352	331 736	253 200	213 847	137 705	47 606	11 239	2 295 381
Vrouwen	20 333	178 299	275 341	258 355	230 425	197 155	127 296	83 636	48 992	10 994	4 266	1 435 092
Totaal	46 118	378 399	634 465	625 042	578 777	528 891	380 496	297 483	186 697	58 600	15 505	3 730 473

**Tabel 2.B.13.- PERSONEN MET EEN BETREKKING: PLOEGWERK OF NIET NAAR
BEDRIJFSTAK VOLGENS LEEFTIJD EN WOONPLAATS**

HET RIJK

Jaar 1991

PLOEGWERK EN GESLACHT	Bedrijfstak										Totaal	Rest
	N.A.C.E. 0	N.A.C.E. 1	N.A.C.E. 2	N.A.C.E. 3	N.A.C.E. 4	N.A.C.E. 5	N.A.C.E. 6	N.A.C.E. 7	N.A.C.E. 8	N.A.C.E. 9		
Ploegwerk												
14 tot 24 jaar	179	164	6 217	14 017	15 351	721	6 979	2 602	471	14 464	61 165	-
25 tot 44 jaar	1 266	2 235	26 593	49 630	46 706	3 054	20 890	32 009	4 773	84 841	271 997	-
45 tot 64 jaar	136	1 100	8 112	11 204	12 452	1 804	4 330	8 844	1 412	16 507	65 901	-
65 jaar en meer	-	-	-	-	-	-	-	-	-	-	-	-
Totaal	1 581	3 499	40 922	74 851	74 509	5 579	32 199	43 455	6 656	115 812	399 063	-
Geen ploegwerk												
14 tot 24 jaar	7 883	2 927	13 089	32 938	38 557	29 725	89 818	18 267	32 051	94 598	359 853	-
25 tot 44 jaar	43 392	25 322	78 807	157 661	169 778	140 512	369 959	154 154	197 069	752 880	2 089 534	-
45 tot 64 jaar	45 547	19 062	37 730	61 179	70 492	56 258	153 195	62 118	67 535	283 392	856 508	-
65 jaar en meer	2 149	163	-	-	653	507	5 886	325	1 202	4 627	15 512	-
Totaal	98 971	47 474	129 626	251 778	279 480	227 002	618 858	234 864	297 857	1 135 497	3 321 407	-
Totaal												
14 tot 24 jaar	8 062	3 091	19 306	46 955	53 908	30 446	96 797	20 869	32 522	109 062	421 018	-
25 tot 44 jaar	44 658	27 557	105 400	207 291	216 484	143 566	390 849	186 163	201 842	837 721	2 361 531	-
45 tot 64 jaar	45 683	20 162	45 842	72 383	82 944	58 062	157 525	70 962	68 947	299 899	922 409	-
65 jaar en meer	2 149	163	-	-	653	507	5 886	325	1 202	4 627	15 512	-
Totaal	100 552	50 973	170 548	326 629	353 989	232 581	651 057	278 319	304 513	1 251 309	3 720 470	-
(Rest)												
14 tot 24 jaar	-	-	-	-	-	-	-	-	-	-	-	3 513
25 tot 44 jaar	-	-	-	-	-	-	-	-	-	-	-	5 635
45 tot 64 jaar	-	-	-	-	-	-	-	-	-	-	-	869
65 jaar en meer	-	-	-	-	-	-	-	-	-	-	-	-
Totaal	-	-	-	-	-	-	-	-	-	-	-	10 017
Algemeen totaal												
14 tot 24 jaar	8 062	3 091	19 306	46 955	53 908	30 446	96 797	20 869	32 522	109 062	421 018	3 513
25 tot 44 jaar	44 658	27 557	105 400	207 291	216 484	143 566	390 849	186 163	201 842	837 721	2 361 531	5 635
45 tot 64 jaar	45 683	20 162	45 842	72 383	82 944	58 062	157 525	70 962	68 947	299 899	922 409	869
65 jaar en meer	2 149	163	-	-	653	507	5 886	325	1 202	4 627	15 512	-
Totaal	100 552	50 973	170 548	326 629	353 989	232 581	651 057	278 319	304 513	1 251 309	3 720 470	10 017

**Tabel 2.B.8.- PERSONEN MET EEN BETREKKING: PLAATS VAN TEWERKSTELLING NAAR
BEDRIJFSTAK VOLGENS LEEFTIJD EN WOONPLAATS**

HET RIJK

Jaar 1991

PLAATS VAN TEWERKSTELLING EN LEEFTIJD	Bedrijfstak										Totaal	Rest	
	N.A.C.E. 0	N.A.C.E. 1	N.A.C.E. 2	N.A.C.E. 3	N.A.C.E. 4	N.A.C.E. 5	N.A.C.E. 6	N.A.C.E. 7	N.A.C.E. 8	N.A.C.E. 9			
Antwerpen													
14 tot 24 jaar	951	598	6 770	10 599	7 043	3 638	15 162	7 608	4 612	13 718	70 699	-	
25 tot 44 jaar	4 297	6 244	28 678	39 364	34 307	25 674	60 993	37 440	26 736	120 157	383 890	-	
45 tot 64 jaar	4 228	5 313	12 038	13 042	15 528	9 885	22 164	17 494	8 196	41 639	149 527	-	
65 jaar en meer	-	-	-	-	-	-	298	143	-	418	859	-	
Totaal	9 476	12 155	47 486	63 005	56 878	39 197	98 617	62 685	39 544	175 932	604 975	-	
Brabant													
14 tot 24 jaar	1 166	118	2 702	7 826	6 648	6 532	23 735	6 420	17 595	31 165	103 907	-	
25 tot 44 jaar	5 255	6 202	20 124	49 250	36 498	31 692	108 873	61 756	101 931	250 378	671 959	-	
45 tot 64 jaar	7 331	6 288	10 625	19 552	17 470	17 122	44 206	21 769	37 629	93 874	275 866	-	
65 jaar en meer	328	-	-	-	294	192	1 216	56	530	1 012	3 628	-	
Totaal	14 080	12 608	33 451	76 628	60 910	55 538	178 030	90 001	157 685	376 429	1 055 360	-	
Henegouwen													
14 tot 24 jaar	437	289	2 680	3 216	3 192	2 970	9 214	1 508	2 036	8 682	34 224	-	
25 tot 44 jaar	5 944	3 079	19 911	22 205	12 687	13 723	39 192	17 346	10 631	95 223	239 941	-	
45 tot 64 jaar	3 947	1 850	7 361	5 507	5 464	5 192	17 111	4 751	3 205	31 393	85 781	-	
65 jaar en meer	284	163	-	-	171	-	1 062	126	114	671	2 591	-	
Totaal	10 612	5 381	29 952	30 928	21 514	21 885	66 579	23 731	15 986	135 969	362 537	-	
Luik													
14 tot 24 jaar	264	381	2 117	2 502	4 205	4 212	10 059	993	1 911	13 003	39 647	-	
25 tot 44 jaar	3 792	3 468	12 868	17 395	14 963	14 263	36 944	14 949	15 135	79 607	213 384	-	
45 tot 64 jaar	4 248	1 955	5 689	6 905	5 877	4 879	12 340	5 501	4 885	31 013	83 292	-	
65 jaar en meer	257	-	-	-	106	126	1 020	-	331	1 036	2 876	-	
Totaal	8 561	5 804	20 674	26 802	25 151	23 480	60 363	21 443	22 262	124 659	339 199	-	
Limburg													
14 tot 24 jaar	1 312	467	1 276	6 596	5 413	2 771	7 282	1 129	1 253	6 052	33 551	-	
25 tot 44 jaar	2 674	3 350	5 763	25 303	14 980	13 744	25 844	10 666	9 881	53 993	166 198	-	
45 tot 64 jaar	4 240	316	2 650	6 382	3 354	3 833	9 518	4 117	2 503	17 378	54 291	-	
65 jaar en meer	-	-	-	-	-	-	164	-	-	235	399	-	
Totaal	8 226	4 133	9 689	38 281	23 747	20 348	42 808	15 912	13 637	77 658	254 439	-	
Luxemburg													
14 tot 24 jaar	573	-	343	520	747	537	1 425	155	376	2 114	6 790	-	
25 tot 44 jaar	3 710	229	1 204	900	3 213	3 421	7 428	4 479	1 593	17 490	43 667	-	
45 tot 64 jaar	2 461	190	567	180	798	734	2 856	1 180	713	6 441	16 120	-	
65 jaar en meer	193	-	-	-	43	-	426	-	-	78	740	-	
Totaal	6 937	419	2 114	1 600	4 801	4 692	12 135	5 814	2 682	26 123	67 317	-	
Namen													
14 tot 24 jaar	143	95	584	1 426	735	661	3 754	351	859	3 176	11 784	-	
25 tot 44 jaar	1 730	712	3 000	3 757	3 461	4 507	16 104	7 007	5 069	37 812	83 159	-	
45 tot 64 jaar	2 774	375	2 129	1 062	1 365	2 459	6 612	2 024	1 357	13 379	33 536	-	
65 jaar en meer	417	-	-	-	-	89	687	-	-	345	1 538	-	
Totaal	5 064	1 182	5 713	6 245	5 561	7 716	27 157	9 382	7 285	54 712	130 017	-	
Oost-Vlaanderen													
14 tot 24 jaar	874	996	1 631	7 337	11 049	4 138	12 216	915	1 179	12 982	53 317	-	
25 tot 44 jaar	5 568	2 820	7 009	20 549	45 677	17 766	45 588	17 210	15 521	98 477	276 185	-	
45 tot 64 jaar	8 014	2 644	1 765	9 525	13 024	7 914	21 145	6 484	6 558	32 115	109 188	-	
65 jaar en meer	121	-	-	-	-	-	363	-	127	489	1 100	-	
Totaal	14 577	6 460	10 405	37 411	69 750	29 818	79 312	24 609	23 385	144 063	439 790	-	
West-Vlaanderen													
14 tot 24 jaar	2 342	147	662	5 750	13 239	4 628	11 947	1 167	2 193	13 606	55 681	-	
25 tot 44 jaar	11 463	1 110	2 677	22 222	46 262	16 061	44 509	13 441	11 471	72 404	241 620	-	
45 tot 64 jaar	8 440	620	1 762	8 255	18 309	5 707	20 135	7 120	3 301	29 504	103 153	-	
65 jaar en meer	549	-	-	-	-	100	650	-	100	343	1 742	-	
Totaal	22 794	1 877	5 101	36 227	77 810	26 496	77 241	21 728	17 065	115 857	402 196	-	

**Tabel 2.B.8.- PERSONEN MET EEN BETREKKING: PLAATS VAN TEWERKSTELLING NAAR
BEDRIJFSTAK VOLGENS LEEFTIJD EN WOONPLAATS (vervolg)**

HET RIJK

PLAATS VAN TEWERKSTELLING EN LEEFTIJD	Bedrijfstak										Totaal	Rest	
	N.A.C.E. 0	N.A.C.E. 1	N.A.C.E. 2	N.A.C.E. 3	N.A.C.E. 4	N.A.C.E. 5	N.A.C.E. 6	N.A.C.E. 7	N.A.C.E. 8	N.A.C.E. 9			
Brussels-Hoofdstedelijk Gewest													
14 tot 24 jaar	309	-	1 584	4 798	2 944	3 940	11 146	2 954	14 367	20 706	62 748	-	
25 tot 44 jaar	533	4 265	10 509	22 939	16 937	18 004	59 327	36 423	81 051	170 333	420 321	-	
45 tot 64 jaar	-	4 234	5 600	11 090	8 291	9 922	22 505	12 399	33 074	65 598	172 713	-	
65 jaar en meer	-	-	-	-	90	90	778	-	530	604	2 092	-	
Totaal	842	8 499	17 693	38 827	28 262	31 956	93 756	51 776	129 022	257 241	657 874	-	
Vlaams Gewest													
14 tot 24 jaar	6 117	2 326	11 384	32 615	39 602	17 329	56 585	13 605	11 899	54 259	245 721	-	
25 tot 44 jaar	26 923	15 306	49 682	127 082	156 409	82 982	216 047	102 431	79 426	405 896	1 262 184	-	
45 tot 64 jaar	30 344	10 676	22 354	42 802	57 306	32 861	89 800	43 535	23 506	141 938	495 122	-	
65 jaar en meer	891	-	-	-	95	202	1 857	143	227	1 837	5 252	-	
Totaal	64 275	28 308	83 420	202 499	253 412	133 374	364 289	159 714	115 058	603 930	2 008 279	-	
WaaIs Gewest													
14 tot 24 jaar	1 636	765	5 797	8 357	9 726	8 813	27 058	3 687	5 749	29 534	101 122	-	
25 tot 44 jaar	16 975	7 644	41 043	50 930	38 698	39 859	110 100	45 438	37 495	249 308	637 490	-	
45 tot 64 jaar	15 339	4 640	16 630	16 517	15 590	14 941	43 778	14 505	11 764	89 199	242 903	-	
65 jaar en meer	1 258	163	-	-	429	215	3 251	182	445	2 186	8 129	-	
Totaal	35 208	13 212	63 470	75 804	64 443	63 828	184 187	63 812	55 453	370 227	989 644	-	
Het Rijk													
14 tot 24 jaar	8 062	3 091	18 765	45 770	52 272	30 082	94 789	20 246	32 015	104 499	409 591	-	
25 tot 44 jaar	44 431	27 215	101 234	200 951	212 044	140 845	385 474	184 292	197 972	825 537	2 319 995	-	
45 tot 64 jaar	45 683	19 550	44 584	70 409	81 187	57 724	156 083	70 439	68 344	296 735	910 738	-	
65 jaar en meer	2 149	163	-	-	614	507	5 886	325	1 202	4 627	15 473	-	
Totaal	100 325	50 019	164 583	317 130	346 117	229 158	642 232	275 302	299 533	1 231 398	3 655 797	-	
Buitenland													
14 tot 24 jaar	-	-	545	1 181	1 633	362	2 002	624	508	4 571	11 426	-	
25 tot 44 jaar	226	342	4 173	6 344	4 443	2 722	5 372	1 872	3 872	12 186	41 552	-	
45 tot 64 jaar	-	611	1 259	1 972	1 757	339	1 445	521	603	3 160	11 667	-	
65 jaar en meer	-	-	-	-	39	-	-	-	-	-	39	-	
Totaal	226	953	5 977	9 497	7 872	3 423	8 819	3 017	4 983	19 917	64 684	-	
Totaal													
14 tot 24 jaar	8 062	3 091	19 310	46 951	53 905	30 444	96 791	20 870	32 523	109 070	421 017	-	
25 tot 44 jaar	44 657	27 557	105 407	207 295	216 487	143 567	390 846	186 164	201 844	837 723	2 361 547	-	
45 tot 64 jaar	45 683	20 161	45 843	72 381	82 944	58 063	157 528	70 960	68 947	299 895	922 405	-	
65 jaar en meer	2 149	163	-	-	653	507	5 886	325	1 202	4 627	15 512	-	
Totaal	100 551	50 972	170 560	326 627	353 989	232 581	651 051	278 319	304 516	1 251 315	3 720 481	-	
(Rest)													
14 tot 24 jaar	-	-	-	-	-	-	-	-	-	-	-	3 513	
25 tot 44 jaar	-	-	-	-	-	-	-	-	-	-	-	5 635	
45 tot 64 jaar	-	-	-	-	-	-	-	-	-	-	-	869	
65 jaar en meer	-	-	-	-	-	-	-	-	-	-	-	-	
Totaal	-	-	-	-	-	-	-	-	-	-	-	10 017	
Algemeen totaal													
14 tot 24 jaar	8 062	3 091	19 310	46 951	53 905	30 444	96 791	20 870	32 523	109 070	421 017	3 513	
25 tot 44 jaar	44 657	27 557	105 407	207 295	216 487	143 567	390 846	186 164	201 844	837 723	2 361 547	5 635	
45 tot 64 jaar	45 683	20 161	45 843	72 381	82 944	58 063	157 528	70 960	68 947	299 895	922 405	869	
65 jaar en meer	2 149	163	-	-	653	507	5 886	325	1 202	4 627	15 512	-	
Totaal	100 551	50 972	170 560	326 627	353 989	232 581	651 051	278 319	304 516	1 251 315	3 720 481	10 017	

**Tabel 1.E.4.- PERSONEN MET EEN BETREKKING: NIVEAU VAN HET BEHAALD
ONDERWIJSDIPLOMA VOLGENS GESLACHT, LEEFTIJD EN WOONPLAATS**

HET RIJK

Jaar 1991

DIPLOMA EN GESLACHT	Leeftijdsgroepen											Alge- meen totaal
	14 - 19 jaar	20 - 24 jaar	25 - 29 jaar	30 - 34 jaar	35 - 39 jaar	40 - 44 jaar	45 - 49 jaar	50 - 54 jaar	55 - 59 jaar	60 - 64 jaar	65 jaar en meer	
Lager onderwijs												
Mannen	5 516	18 486	35 451	41 149	46 831	61 872	57 326	55 962	40 029	13 131	2 535	378 288
Vrouwen	1 988	9 443	18 754	27 273	29 625	32 899	26 619	23 538	16 296	4 834	2 047	193 316
Totaal	7 504	27 929	54 205	68 422	76 456	94 771	83 945	79 500	56 325	17 965	4 582	571 604
Secundair onderwijs, lagere graad												
Mannen	10 429	73 868	114 062	116 195	113 468	100 265	76 693	61 626	38 400	13 068	1 800	719 874
Vrouwen	8 265	38 207	56 507	58 168	59 096	50 629	33 686	22 030	14 100	3 001	1 005	344 694
Totaal	18 694	112 075	170 569	174 363	172 564	150 894	110 379	83 656	52 500	16 069	2 805	1 064 568
Secundair onderwijs hogere graad												
Mannen	8 909	81 356	117 642	112 697	100 156	87 183	59 947	51 952	32 558	9 167	2 321	663 888
Vrouwen	9 167	74 172	96 072	81 241	73 255	56 187	30 362	17 909	9 381	2 211	809	450 766
Totaal	18 076	155 528	213 714	193 938	173 411	143 370	90 309	69 861	41 939	11 378	3 130	1 114 654
Pedagogisch onderwijs												
Mannen	179	2 112	7 025	10 946	10 431	10 334	9 140	7 599	2 961	224	-	60 951
Vrouwen	116	9 828	20 094	20 288	17 997	16 249	13 079	7 861	2 383	456	-	108 351
Totaal	295	11 940	27 119	31 234	28 428	26 583	22 219	15 460	5 344	680	-	169 302
Hoger niet universitair onderwijs K.T.												
Mannen	104	14 729	34 137	27 008	25 418	24 826	11 945	9 538	4 905	1 653	106	154 369
Vrouwen	119	29 703	41 326	37 369	24 334	19 948	11 080	6 416	2 963	41	54	173 353
Totaal	223	44 432	75 463	64 377	49 752	44 774	23 025	15 954	7 868	1 694	160	327 722
Hoger niet universitair onderwijs L.T.												
Mannen	-	3 952	17 068	18 552	14 415	14 673	11 487	9 101	5 356	2 101	849	97 554
Vrouwen	138	7 294	15 749	12 036	10 440	8 044	4 754	2 167	1 114	57	-	61 793
Totaal	138	11 246	32 817	30 588	24 855	22 717	16 241	11 268	6 470	2 158	849	159 347
Universtair onderwijs												
Mannen	-	4 549	32 861	39 485	36 976	32 463	26 670	17 949	13 437	8 262	3 631	216 283
Vrouwen	-	8 393	25 897	20 676	15 337	12 542	7 280	3 585	2 650	398	352	97 110
Totaal	-	12 942	58 758	60 161	52 313	45 005	33 950	21 534	16 087	8 660	3 983	313 393
Totaal												
Mannen	25 137	199 052	358 246	366 032	347 695	331 616	253 208	213 727	137 646	47 606	11 242	2 291 207
Vrouwen	19 793	177 040	274 399	257 051	230 084	196 498	126 860	83 506	48 887	10 998	4 267	1 429 383
Totaal	44 930	376 092	632 645	623 083	577 779	528 114	380 068	297 233	186 533	58 604	15 509	3 720 590

**Tabel 4.A.4.- PERSONEN MET EEN BETREKKING: NIVEAU VAN HET BEHAALD
ONDERWIJSDIPLOMA VOLGENS GESLACHT, BEROEPSKLASSE EN WOONPLAATS**

HET RIJK

Jaar 1991

DIPLOMA EN GESLACHT	Beroepsklasse										Alge- meen totaal	
	I.S.C.O. 1	I.S.C.O. 2	I.S.C.O. 3	I.S.C.O. 4	I.S.C.O. 5	I.S.C.O. 6	I.S.C.O. 7/8/9	I.S.C.O. 9A	Totaal	(Rest)		
Lager onderwijs												
Mannen	7 208	8 186	24 005	18 228	29 164	25 849	261 695	2 537	376 872	1 716	378 588	
Vrouwen	5 379	3 334	14 708	27 602	81 907	12 200	47 579	-	192 709	1 090	193 799	
Totaal	12 587	11 520	38 713	45 830	111 071	38 049	309 274	2 537	569 581	2 806	572 387	
Secundair onderwijs, lagere graad												
Mannen	18 975	22 213	95 620	41 021	52 134	29 933	443 239	16 600	719 735	1 386	721 121	
Vrouwen	21 125	6 127	89 543	62 728	92 330	11 643	60 151	776	344 423	2 165	346 588	
Totaal	40 100	28 340	185 163	103 749	144 464	41 576	503 390	17 376	1 064 158	3 551	1 067 709	
Secundair onderwijs hogere graad												
Mannen	74 296	38 193	152 315	66 365	52 363	15 303	248 917	15 590	663 342	2 048	665 390	
Vrouwen	83 230	11 671	207 542	55 752	58 870	4 563	27 312	1 467	450 407	2 619	453 026	
Totaal	157 526	49 864	359 857	122 117	111 233	19 866	276 229	17 057	1 113 749	4 667	1 118 416	
Pedagogisch onderwijs												
Mannen	45 866	1 433	5 850	2 814	1 635	51	3 079	228	60 956	189	61 145	
Vrouwen	90 634	1 042	11 347	2 192	1 607	414	1 115	-	108 351	54	108 405	
Totaal	136 500	2 475	17 197	5 006	3 242	465	4 194	228	169 307	243	169 550	
Hoger niet universitair onderwijs K.T.												
Mannen	70 815	12 813	32 146	15 487	4 533	571	16 294	1 556	154 215	473	154 688	
Vrouwen	104 384	3 364	50 542	7 251	4 715	541	2 547	-	173 344	449	173 793	
Totaal	175 199	16 177	82 688	22 738	9 248	1 112	18 841	1 556	327 559	922	328 481	
Hoger niet universitair onderwijs L.T.												
Mannen	59 185	6 962	13 242	9 282	1 411	856	5 894	719	97 551	491	98 042	
Vrouwen	42 644	1 416	11 771	2 995	881	650	1 281	153	61 791	332	62 123	
Totaal	101 829	8 378	25 013	12 277	2 292	1 506	7 175	872	159 342	823	160 165	
Universtair onderwijs												
Mannen	148 732	22 004	18 174	19 422	2 317	489	3 016	2 117	216 271	184	216 455	
Vrouwen	69 944	5 901	15 683	4 706	492	-	375	-	97 101	285	97 386	
Totaal	218 676	27 905	33 857	24 128	2 809	489	3 391	2 117	313 372	469	313 841	
Totaal												
Mannen	425 077	111 804	341 352	172 619	143 557	73 052	982 134	39 347	2 288 942	6 487	2 295 429	
Vrouwen	417 340	32 855	401 136	163 226	240 802	30 011	140 360	2 396	1 428 126	6 994	1 435 120	
Totaal	842 417	144 659	742 488	335 845	384 359	103 063	1 122 494	41 743	3 717 068	13 481	3 730 549	

**Tabel 4.B.4.- PERSONEN MET EEN BETREKKING: NIVEAU VAN HET BEHAALD
ONDERWIJSDIPLOMA VOLGENS GESLACHT, BEDRIJFSTAK EN WOONPLAATS**

HET RIJK

Jaar 1991

DIPLOMA EN GESLACHT	Bedrijfstak - N.A.C.E.										Totaal	Rest	
	N.A.C.E. 0	N.A.C.E. 1	N.A.C.E. 2	N.A.C.E. 3	N.A.C.E. 4	N.A.C.E. 5	N.A.C.E. 6	N.A.C.E. 7	N.A.C.E. 8	N.A.C.E. 9			
Lager onderwijs													
Mannen	23 746	5 408	28 586	47 154	53 045	60 065	53 854	46 790	6 295	53 346	378 289	311	
Vrouwen	12 400	567	2 853	8 465	32 505	660	51 690	6 720	5 557	71 899	193 316	494	
Totaal	36 146	5 975	31 439	55 619	85 550	60 725	105 544	53 510	11 852	125 245	571 605	805	
Secundair onderwijs, lagere graad													
Mannen	28 736	11 043	43 542	104 149	89 349	90 221	126 739	98 385	20 583	107 138	719 885	1 241	
Vrouwen	12 604	1 337	5 028	15 766	40 622	4 246	110 105	14 724	19 267	120 990	344 689	1 896	
Totaal	41 340	12 380	48 570	119 915	129 971	94 467	236 844	113 109	39 850	228 128	1 064 574	3 137	
Secundair onderwijs, hogere graad													
Mannen	14 580	16 397	39 576	82 049	69 250	53 119	122 737	66 233	56 685	143 262	663 888	1 513	
Vrouwen	4 846	2 254	9 820	14 912	30 057	7 641	105 152	18 147	57 953	199 993	450 775	2 263	
Totaal	19 426	18 651	49 396	96 961	99 307	60 760	227 889	84 380	114 638	343 255	1 114 663	3 776	
Pedagogisch onderwijs													
Mannen	51	691	983	1 644	1 220	700	3 480	971	4 282	46 928	60 950	189	
Vrouwen	414	362	304	483	736	323	4 021	698	4 667	96 342	108 350	54	
Totaal	465	1 053	1 287	2 127	1 956	1 023	7 501	1 669	8 949	143 270	169 300	243	
Hoger niet universitair onderwijs K.T.													
Mannen	507	3 472	10 097	16 316	11 650	5 186	19 853	8 253	27 290	51 745	154 369	318	
Vrouwen	541	1 820	4 634	3 678	5 977	772	15 959	6 007	19 929	114 026	173 343	449	
Totaal	1 048	5 292	14 731	19 994	17 627	5 958	35 812	14 260	47 219	165 771	327 712	767	
Hoger niet universitair onderwijs L.T.													
Mannen	549	3 064	7 224	12 079	4 727	4 642	8 225	3 199	19 047	34 800	97 556	491	
Vrouwen	773	207	2 508	1 622	2 782	428	4 352	403	6 758	41 953	61 786	332	
Totaal	1 322	3 271	9 732	13 701	7 509	5 070	12 577	3 602	25 805	76 753	159 342	823	
Universtair onderwijs													
Mannen	816	4 010	12 123	16 389	9 457	4 071	16 414	6 050	40 382	106 566	216 278	184	
Vrouwen	-	348	3 285	1 926	2 625	515	8 488	1 741	15 830	62 343	97 101	285	
Totaal	816	4 358	15 408	18 315	12 082	4 586	24 902	7 791	56 212	168 909	313 379	469	
Totaal													
Mannen	68 985	44 085	142 131	279 780	238 698	218 004	351 302	229 881	174 564	543 785	2 291 215	4 247	
Vrouwen	31 578	6 895	28 432	46 852	115 304	14 585	299 767	48 440	129 961	707 546	1 429 360	5 773	
Totaal	100 563	50 980	170 563	326 632	354 002	232 589	651 069	278 321	304 525	1 251 331	3 720 575	10 020	

**Tabel 2.F.3.- PERSONEN MET EEN BETREKKING: EVOLUTIE VAN HET BEROEPSSTATUUT
SINDS HET VOORGAANDE JAAR VOLGENS GESLACHT EN WOONPLAATS**

HET RIJK

Jaar 1991

BEROEPSTATUUT VAN HET VOORGAANDE JAAR EN GESLACHT	beroepsstatuut in het jaar van de enquête						Totaal	Zonder betrekking
	Werkgever	Zelfstandige	Arbeider	Bediende	Ambtenaar	Helper		
Werkgever								
Mannen	44 584	169	-	45	-	-	44 798	617
Vrouwen	5 755	157	-	-	-	-	5 912	60
Totaal	50 339	326	-	45	-	-	50 710	677
Zelfstandige								
Mannen	104	351 541	1 842	578	451	-	354 516	6 543
Vrouwen	-	132 823	424	567	150	529	134 493	4 426
Totaal	104	484 364	2 266	1 145	601	529	489 009	10 969
Arbeider								
Mannen	412	2 363	781 294	2 432	1 476	-	787 977	47 558
Vrouwen	-	485	258 484	2 595	1 212	191	262 967	28 635
Totaal	412	2 848	1 039 778	5 027	2 688	191	1 050 944	76 193
Bediende								
Mannen	-	2 731	1 625	533 966	1 871	-	540 193	21 747
Vrouwen	-	1 950	2 019	511 784	1 333	639	517 725	26 214
Totaal	-	4 681	3 644	1 045 750	3 204	639	1 057 918	47 961
Ambtenaar								
Mannen	-	526	2 017	1 852	461 922	-	466 317	11 442
Vrouwen	-	510	540	1 264	353 059	-	355 373	10 964
Totaal	-	1 036	2 557	3 116	814 981	-	821 690	22 406
Helper								
Mannen	-	-	160	124	-	12 540	12 824	131
Vrouwen	-	103	207	536	-	70 352	71 198	1 503
Totaal	-	103	367	660	-	82 892	84 022	1 634
Totaal								
Mannen	45 100	357 330	786 938	538 997	465 720	12 540	2 206 625	88 038
Vrouwen	5 755	136 028	261 674	516 746	355 754	71 711	1 347 668	71 802
Totaal	50 855	493 358	1 048 612	1 055 743	821 474	84 251	3 554 293	159 840
Rest								
Mannen	365	5 968	46 279	20 505	9 989	1 389	84 495	2 776
Vrouwen	-	4 137	24 313	37 600	14 006	1 577	81 633	4 461
Totaal	365	10 105	70 592	58 105	23 995	2 966	166 128	7 237
Algemeen totaal								
Mannen	45 465	363 298	833 217	559 502	475 709	13 929	2 291 120	90 814
Vrouwen	5 755	140 165	265 987	554 346	369 760	73 288	1 429 301	76 263
Totaal	51 220	503 463	1 119 204	1 113 848	845 469	87 217	3 720 421	167 077

**Tabel 3.C.1.- BEROEPSBEVOLKING: WERKLOOSHEIDSGRAAD
VOLGENS GESLACHT, LEEFTIJD EN WOONPLAATS**

HET RIJK

Jaar 1991

WERKLOOSHEIDSGRAAD EN GESLACHT	Leeftijdsgroepen											Alge- meen totaal
	14 - 19 jaar	20 - 24 jaar	25 - 29 jaar	30 - 34 jaar	35 - 39 jaar	40 - 44 jaar	45 - 49 jaar	50 - 54 jaar	55 - 59 jaar	60 - 64 jaar	65 jaar en meer	
Werklozen (I.B.A.)												
Mannen	6 937	21 703	21 351	17 880	11 693	10 779	9 559	6 274	3 552	927	116	110 771
Vrouwen	6 178	34 926	37 598	29 221	25 287	19 340	12 013	4 630	2 408	43	-	171 644
Totaal	13 115	56 629	58 949	47 101	36 980	30 119	21 572	10 904	5 960	970	116	282 415
Beroepsbevolking												
Mannen	32 071	220 746	379 591	383 890	359 371	342 381	262 759	219 990	141 192	48 531	11 354	2 401 876
Vrouwen	25 965	211 954	311 986	286 250	255 356	215 829	138 867	88 130	51 290	11 038	4 266	1 600 931
Totaal	58 036	432 700	691 577	670 140	614 727	558 210	401 626	308 120	192 482	59 569	15 620	4 002 807
Werkloosheidspercentage												
Mannen	21,6	9,8	5,6	4,6	3,2	3,1	3,6	2,8	2,5	1,9	1,0	4,6
Vrouwen	23,7	16,4	12,0	10,2	9,9	8,9	8,6	5,2	4,6	0,3	-	10,7
Totaal	22,5	13,0	8,5	7,0	6,0	5,3	5,3	3,5	3,0	1,6	0,7	7,0

Tabel 1.C.9.- PERSONEN ZONDER BETREKKING DIE WERK ZOEKEN: DE SITUATIE VOORAFGAAND AAN HET ZOEKEN VOLGENS GESLACHT, LEEFTIJD EN WOONPLAATS

HET RIJK

Jaar 1991

SITUATIE EN GESLACHT	Leeftijdsgroepen											Alge- meen totaal
	14 - 19 jaar	20 - 24 jaar	25 - 29 jaar	30 - 34 jaar	35 - 39 jaar	40 - 44 jaar	45 - 49 jaar	50 - 54 jaar	55 - 59 jaar	60 - 64 jaar	65 jaar en meer	
Had een betrekking												
Mannen	1 532	8 010	11 449	12 254	6 845	7 681	7 750	4 407	1 906	383	148	62 365
Vrouwen	1 020	13 992	19 185	18 333	16 224	10 942	8 306	2 972	1 639	-	-	92 613
Totaal	2 552	22 002	30 634	30 587	23 069	18 623	16 056	7 379	3 545	383	148	154 978
Student, scholier												
Mannen	5 433	9 502	4 008	919	159	-	-	-	59	-	-	20 080
Vrouwen	5 807	16 024	4 852	255	124	-	-	-	-	-	-	27 062
Totaal	11 240	25 526	8 860	1 174	283	-	-	-	59	-	-	47 142
Militaire-/burgerdienst												
Mannen	1 771	7 271	2 463	-	-	-	-	-	-	-	-	11 505
Vrouwen	-	-	-	-	-	-	-	-	-	-	-	-
Totaal	1 771	7 271	2 463	-	-	-	-	-	-	-	-	11 505
Werkz. in eigen huishouden												
Mannen	334	453	789	826	747	765	208	1 071	277	266	116	5 852
Vrouwen	712	5 789	9 930	8 014	7 000	5 396	2 587	1 136	629	-	-	41 193
Totaal	1 046	6 242	10 719	8 840	7 747	6 161	2 795	2 207	906	266	116	47 045
Andere (bv.gepens.)												
Mannen	1 993	5 567	5 215	4 196	3 350	2 759	2 841	1 065	1 530	278	-	28 794
Vrouwen	431	5 140	7 178	5 375	2 457	3 601	1 463	621	380	43	-	26 689
Totaal	2 424	10 707	12 393	9 571	5 807	6 360	4 304	1 686	1 910	321	-	55 483
Totaal												
Mannen	11 063	30 803	23 924	18 195	11 101	11 205	10 799	6 543	3 772	927	264	128 596
Vrouwen	7 970	40 945	41 145	31 977	25 805	19 939	12 356	4 729	2 648	43	-	187 557
Totaal	19 033	71 748	65 069	50 172	36 906	31 144	23 155	11 272	6 420	970	264	316 153

**Tabel 1.C.11.- ALLE WERKZOEKENDEN: BESCHIKBAARHEID VOOR DE BETREKING
VOLGENS GESLACHT, LEEFTIJD EN WOONPLAATS**

HET RIJK

Jaar 1991

BESCHIKBAARHEID EN GESLACHT	Leeftijdsgroepen											Alge- meen totaal
	14 - 19 jaar	20 - 24 jaar	25 - 29 jaar	30 - 34 jaar	35 - 39 jaar	40 - 44 jaar	45 - 49 jaar	50 - 54 jaar	55 - 59 jaar	60 - 64 jaar	65 jaar en meer	
A. Werkzoekenden - zonder betrekking												
Ommiddeljk beschikbaar												
Mannen	5 711	21 105	20 597	17 252	11 021	10 507	9 706	5 749	3 661	927	116	106 352
Vrouwen	5 314	34 211	36 529	28 030	25 090	18 748	11 792	4 428	2 394	43	-	166 579
Totaal	11 025	55 316	57 126	45 282	36 111	29 255	21 498	10 177	6 055	970	116	272 931
Niet ommidd. beschikbaar												
- Studies												
Mannen	2 382	1 748	698	189	-	170	147	200	-	-	-	5 534
Vrouwen	2 092	2 768	158	156	-	-	-	-	-	-	-	5 174
Totaal	4 474	4 516	856	345	-	170	147	200	-	-	-	10 708
- Militaire-/burgerdienst												
Mannen	2 608	6 157	2 063	-	-	-	-	-	-	-	-	10 828
Vrouwen	-	-	-	-	-	-	-	-	-	-	-	-
Totaal	2 608	6 157	2 063	-	-	-	-	-	-	-	-	10 828
- Huidige betrekking												
Mannen	79	150	-	241	-	-	-	-	-	-	-	470
Vrouwen	-	140	-	169	-	129	-	-	-	-	-	438
Totaal	79	290	-	410	-	129	-	-	-	-	-	908
- Persoonlijke reden												
Mannen	152	147	217	182	-	-	-	131	-	-	-	829
Vrouwen	379	2 846	3 070	3 137	630	621	130	140	138	-	-	11 091
Totaal	531	2 993	3 287	3 319	630	621	130	271	138	-	-	11 920
- Ziekte, invaliditeit												
Mannen	-	144	-	120	-	211	943	136	-	-	148	1 702
Vrouwen	-	230	797	121	42	321	112	-	-	-	-	1 623
Totaal	-	374	797	241	42	532	1 055	136	-	-	148	3 325
- Andere reden												
Mannen	-	-	351	131	78	317	-	200	-	-	-	1 077
Vrouwen	188	747	589	216	38	-	149	164	116	-	-	2 207
Totaal	188	747	940	347	116	317	149	364	116	-	-	3 284
- Geeft geen reden op												
Mannen	-	288	-	79	-	-	-	125	109	-	-	601
Vrouwen	-	-	-	148	-	118	170	-	-	-	-	436
Totaal	-	288	-	227	-	118	170	125	109	-	-	1 037
Totaal A												
Mannen	10 932	29 739	23 926	18 194	11 099	11 205	10 796	6 541	3 770	927	264	127 393
Vrouwen	7 973	40 942	41 143	31 977	25 800	19 937	12 353	4 732	2 648	43	-	187 548
Totaal	18 905	70 681	65 069	50 171	36 899	31 142	23 149	11 273	6 418	970	264	314 941

**Tabel 1.C.11.- ALLE WERKZOEKENDEN: BESCHIKBAARHEID VOOR DE BETREKKING
VOLGENS GESLACHT, LEEFTIJD EN WOONPLAATS (vervolg)**

HET RIJK

BESCHIKBAARHEID EN GESLACHT	Leeftijdsgroepen											Alge- meen totaal
	14 - 19 jaar	20 - 24 jaar	25 - 29 jaar	30 - 34 jaar	35 - 39 jaar	40 - 44 jaar	45 - 49 jaar	50 - 54 jaar	55 - 59 jaar	60 - 64 jaar	65 jaar en meer	
B. Werkzoekenden - met betrekking:												
Ommiddelrijk beschikbaar												
Mannen	370	3 164	6 595	3 251	2 623	1 874	1 042	233	152	-	-	19 304
Vrouwen	1 207	9 840	7 043	5 563	4 631	2 205	956	255	-	-	-	31 700
Totaal	1 577	13 004	13 638	8 814	7 254	4 079	1 998	488	152	-	-	51 004
Niet ommidd. beschikbaar												
- Studies												
Mannen	333	-	-	-	167	-	-	-	-	-	-	500
Vrouwen	138	167	81	-	-	-	-	-	-	-	-	386
Totaal	471	167	81	-	167	-	-	-	-	-	-	886
- Milit./burgerdienst												
Mannen	235	138	45	-	-	-	-	-	-	-	-	418
Vrouwen	-	-	-	-	-	-	-	-	-	-	-	-
Totaal	235	138	45	-	-	-	-	-	-	-	-	418
- Huidige betrekking												
Mannen	114	1 263	4 757	3 034	1 939	1 210	661	344	176	-	-	13 498
Vrouwen	720	4 709	4 334	3 350	2 078	1 049	343	449	-	-	-	17 032
Totaal	834	5 972	9 091	6 384	4 017	2 259	1 004	793	176	-	-	30 530
- Persoonlijke reden												
Mannen	-	-	-	-	-	-	-	-	-	-	-	-
Vrouwen	-	-	186	180	276	-	-	-	-	-	-	642
Totaal	-	-	186	180	276	-	-	-	-	-	-	642
- Ziekte, invaliditeit												
Mannen	-	-	273	-	-	-	-	-	-	-	-	273
Vrouwen	-	-	-	-	-	-	-	-	-	-	-	-
Totaal	-	-	273	-	-	-	-	-	-	-	-	273
- Andere reden												
Mannen	255	144	291	43	529	224	155	136	-	-	-	1 777
Vrouwen	196	332	255	-	-	-	130	-	-	-	-	913
Totaal	451	476	546	43	529	224	285	136	-	-	-	2 690
- Geeft geen reden op												
Mannen	-	-	160	-	274	-	179	-	-	-	-	613
Vrouwen	-	179	-	147	-	-	191	-	-	-	-	517
Totaal	-	179	160	147	274	-	370	-	-	-	-	1 130
Totaal B.												
Mannen	1 307	4 709	12 121	6 328	5 532	3 308	2 037	713	328	-	-	36 383
Vrouwen	2 261	15 227	11 899	9 240	6 985	3 254	1 620	704	-	-	-	51 190
Totaal	3 568	19 936	24 020	15 568	12 517	6 562	3 657	1 417	328	-	-	87 573
Totaal A + B												
Mannen	12 239	34 448	36 047	24 522	16 631	14 513	12 833	7 254	4 098	927	264	163 776
Vrouwen	10 234	56 169	53 042	41 217	32 785	23 191	13 973	5 436	2 648	43	-	238 738
Totaal	22 473	90 617	89 089	65 739	49 416	37 704	26 806	12 690	6 746	970	264	402 514
C. Betrekking gevonden:												
Nog niet begonnen met werken												
Mannen	933	2 123	881	864	671	250	-	125	59	-	-	5 906
Vrouwen	542	1 270	1 100	1 323	350	656	439	138	108	-	-	5 926
Totaal	1 475	3 393	1 981	2 187	1 021	906	439	263	167	-	-	11 832
Algemeen totaal												
Mannen	13 172	36 571	36 928	25 386	17 302	14 763	12 833	7 379	4 157	927	264	169 682
Vrouwen	10 776	57 439	54 142	42 540	33 135	23 847	14 412	5 574	2 756	43	-	244 664
Totaal	23 948	94 010	91 070	67 926	50 437	38 610	27 245	12 953	6 913	970	264	414 346

**Tabel 1.C.12.- ALLE WERKZOEKENDEN: GEBRUIKTE METHODE TIJDENS DE LAATSTE 4 WEKEN
VOLGENS GESLACHT, LEEFTIJD EN WOONPLAATS**

HET RIJK

Jaar 1991

GEBRUIKTE METHODE EN GESLACHT	Leeftijdsgroepen											Alge- meen totaal
	14 - 19 jaar	20 - 24 jaar	25 - 29 jaar	30 - 34 jaar	35 - 39 jaar	40 - 44 jaar	45 - 49 jaar	50 - 54 jaar	55 - 59 jaar	60 - 64 jaar	65 jaar en meer	
A. Werkzoekenden - zonder betrekking:												
Part. Plaatsingsbureau												
Mannen	802	3 660	2 941	1 482	1 119	2 542	1 629	816	513	-	116	15 620
Vrouwen	1 262	5 161	4 276	3 369	3 397	2 913	950	416	426	-	-	22 170
Totaal	2 064	8 821	7 217	4 851	4 516	5 455	2 579	1 232	939	-	116	37 790
Wervingsex. Openbare Dienst												
Mannen	51	432	368	340	78	184	-	136	-	-	-	1 589
Vrouwen	-	471	204	-	276	170	82	-	-	-	-	1 203
Totaal	51	903	572	340	354	354	82	136	-	-	-	2 792
Plaatste advertentie												
Mannen	-	213	572	-	-	-	348	336	-	-	-	1 469
Vrouwen	146	596	575	180	472	338	130	-	116	-	-	2 553
Totaal	146	809	1 147	180	472	338	478	336	116	-	-	4 022
Beantwoorde advertentie												
Mannen	1 497	4 359	3 444	2 913	1 816	1 633	1 093	754	548	128	-	18 185
Vrouwen	1 286	5 121	6 906	3 997	2 913	2 227	764	632	218	-	-	24 064
Totaal	2 783	9 480	10 350	6 910	4 729	3 860	1 857	1 386	766	128	-	42 249
Contact met werkgevers												
Mannen	3 274	7 785	7 278	5 788	4 216	3 121	3 092	1 125	969	132	-	36 780
Vrouwen	2 168	10 750	10 348	8 395	5 957	5 002	3 296	558	907	-	-	47 381
Totaal	5 442	18 535	17 626	14 183	10 173	8 123	6 388	1 683	1 876	132	-	84 161
Persoonlijke relaties												
Mannen	1 604	2 454	2 056	2 520	581	845	1 185	882	226	173	-	12 526
Vrouwen	1 180	3 129	3 982	2 808	1 285	1 501	1 050	259	215	-	-	15 409
Totaal	2 784	5 583	6 038	5 328	1 866	2 346	2 235	1 141	441	173	-	27 935
Aangeboden betrekkingen												
Mannen	691	4 119	3 865	2 433	1 729	1 109	962	1 121	333	55	-	16 417
Vrouwen	271	7 744	6 355	5 375	5 580	3 484	1 816	956	226	43	-	31 850
Totaal	962	11 863	10 220	7 808	7 309	4 593	2 778	2 077	559	98	-	48 267
Andere methodes												
Mannen	948	1 882	1 030	1 064	734	487	760	316	136	-	-	7 357
Vrouwen	580	1 481	2 077	1 426	1 738	805	870	280	108	-	-	9 365
Totaal	1 528	3 363	3 107	2 490	2 472	1 292	1 630	596	244	-	-	16 722
Geen methode												
Mannen	2 069	4 834	2 376	1 659	829	1 282	1 730	1 061	1 050	439	148	17 477
Vrouwen	1 078	6 492	6 424	6 426	4 186	3 499	3 395	1 628	433	-	-	33 561
Totaal	3 147	11 326	8 800	8 085	5 015	4 781	5 125	2 689	1 483	439	148	51 038
Totaal A												
Mannen	10 936	29 738	23 930	18 199	11 102	11 203	10 799	6 547	3 775	927	264	127 420
Vrouwen	7 971	40 945	41 147	31 976	25 804	19 939	12 353	4 729	2 649	43	-	187 556
Totaal	18 907	70 683	65 077	50 175	36 906	31 142	23 152	11 276	6 424	970	264	314 976

**Tabel 1.C.12.- ALLE WERKZOEKENDEN: GEBRUIKTE METHODE TIJDENS DE LAATSTE 4 WEKEN
VOLGENS GESLACHT, LEEFTIJD EN WOONPLAATS (vervolg)**

HET RIJK

GEBRUIKTE METHODE EN GESLACHT	Leeftijdsgroepen											Alge- meen totaal
	14 - 19 jaar	20 - 24 jaar	25 - 29 jaar	30 - 34 jaar	35 - 39 jaar	40 - 44 jaar	45 - 49 jaar	50 - 54 jaar	55 - 59 jaar	60 - 64 jaar	65 jaar en meer	
B. Werkzoekenden - met betrekking:												
Part. plaatsingsbureau												
Mannen	289	659	344	430	159	270	-	105	-	-	-	2 256
Vrouwen	274	1 439	589	333	188	203	132	-	-	-	-	3 158
Totaal	563	2 098	933	763	347	473	132	105	-	-	-	5 414
Wervingsex. Openbare Dienst												
Mannen	-	-	301	-	-	-	-	-	-	-	-	301
Vrouwen	96	456	433	128	130	143	-	-	-	-	-	1 386
Totaal	96	456	734	128	130	143	-	-	-	-	-	1 687
Plaatste advertentie												
Mannen	-	-	131	294	-	-	-	-	-	-	-	425
Vrouwen	-	121	143	121	-	-	-	-	-	-	-	385
Totaal	-	121	274	415	-	-	-	-	-	-	-	810
Beantwoordde advertentie												
Mannen	179	523	1 196	1 020	604	277	319	140	-	-	-	4 258
Vrouwen	769	2 835	1 067	1 042	704	328	294	130	-	-	-	7 169
Totaal	948	3 358	2 263	2 062	1 308	605	613	270	-	-	-	11 427
Contact met werkgevers												
Mannen	419	1 897	4 839	1 088	1 064	722	155	224	-	-	-	10 408
Vrouwen	671	3 787	2 923	2 395	1 133	441	132	125	-	-	-	11 607
Totaal	1 090	5 684	7 762	3 483	2 197	1 163	287	349	-	-	-	22 015
Persoonlijke relaties												
Mannen	114	578	1 585	1 441	1 290	635	223	-	176	-	-	6 042
Vrouwen	110	1 159	2 026	1 430	1 419	479	597	251	-	-	-	7 471
Totaal	224	1 737	3 611	2 871	2 709	1 114	820	251	176	-	-	13 513
Aangeboden betrekkingen												
Mannen	79	656	1 372	931	1 183	-	437	108	-	-	-	4 766
Vrouwen	227	2 637	2 111	1 841	917	926	123	-	-	-	-	8 782
Totaal	306	3 293	3 483	2 772	2 100	926	560	108	-	-	-	13 548
Andere methodes												
Mannen	235	258	632	538	326	265	472	136	152	-	-	3 014
Vrouwen	-	1 104	500	946	569	177	130	-	-	-	-	3 426
Totaal	235	1 362	1 132	1 484	895	442	602	136	152	-	-	6 440
Geen methode												
Mannen	154	138	1 353	773	788	1 069	430	-	-	-	-	4 705
Vrouwen	113	1 248	1 760	792	1 629	558	211	198	-	-	-	6 509
Totaal	267	1 386	3 113	1 565	2 417	1 627	641	198	-	-	-	11 214
Totaal B												
Mannen	1 469	4 709	11 753	6 515	5 414	3 238	2 036	713	328	-	-	36 175
Vrouwen	2 260	14 786	11 552	9 028	6 689	3 255	1 619	704	-	-	-	49 893
Totaal	3 729	19 495	23 305	15 543	12 103	6 493	3 655	1 417	328	-	-	86 068
Totaal A + B												
Mannen	12 405	34 447	35 683	24 714	16 516	14 441	12 835	7 260	4 103	927	264	163 595
Vrouwen	10 231	55 731	52 699	41 004	32 493	23 194	13 972	5 433	2 649	43	-	237 449
Totaal	22 636	90 178	88 382	65 718	49 009	37 635	26 807	12 693	6 752	970	264	401 044
C. Betrekking gevonden:												
nog niet begonnen met werken												
Mannen	771	2 123	1 252	675	790	320	-	125	59	-	-	6 115
Vrouwen	542	1 708	1 448	1 535	650	656	439	138	108	-	-	7 224
Totaal	1 313	3 831	2 700	2 210	1 440	976	439	263	167	-	-	13 339
Algemeen totaal												
Mannen	13 176	36 570	36 935	25 389	17 306	14 761	12 835	7 385	4 162	927	264	169 710
Vrouwen	10 773	57 439	54 147	42 539	33 143	23 850	14 411	5 571	2 757	43	-	244 673
Totaal	23 949	94 009	91 082	67 928	50 449	38 611	27 246	12 956	6 919	970	264	414 383

Tabel 1.D.1.- DE NIET-AKTIEVEN (PERSONEN ZONDER BETREKKING DIE NIET NAAR WERK ZOEKEN): SITUATIE VOLGENS GESLACHT, LEEFTIJD EN WOONPLAATS

HET RIJK

Jaar 1991

SITUATIE EN GESLACHT	Leeftijdsgroepen											Alge- meen totaal
	14 - 19 jaar	20 - 24 jaar	25 - 29 jaar	30 - 34 jaar	35 - 39 jaar	40 - 44 jaar	45 - 49 jaar	50 - 54 jaar	55 - 59 jaar	60 - 64 jaar	65 jaar en meer	
Student, scholier												
Mannen	346 778	113 317	14 122	1 863	873	526	-	-	-	-	334	477 813
Vrouwen	342 965	105 878	5 766	1 153	141	544	130	-	-	-	311	456 888
Totaal	689 743	219 195	19 888	3 016	1 014	1 070	130	-	-	-	645	934 701
Gepensioneerd												
Mannen	-	-	-	-	1 082	2 145	3 154	22 782	87 935	184 253	576 478	877 829
Vrouwen	-	-	-	-	883	1 283	4 606	20 751	57 351	160 874	715 769	961 517
Totaal	-	-	-	-	1 965	3 428	7 760	43 533	145 286	345 127	1 292 247	1 839 346
Werkonbekwaam												
Mannen	1 572	3 790	5 774	9 397	9 163	12 968	11 587	18 240	31 412	23 203	3 243	130 349
Vrouwen	906	3 906	5 996	7 860	9 238	11 424	9 248	11 909	15 453	2 927	2 749	81 616
Totaal	2 478	7 696	11 770	17 257	18 401	24 392	20 835	30 149	46 865	26 130	5 992	211 965
Werkzaam in eigen huish.												
Mannen	328	329	324	279	515	213	625	522	955	709	2 208	7 007
Vrouwen	1 835	16 731	50 087	69 949	85 550	109 370	114 901	140 456	153 287	116 614	177 668	1 036 448
Totaal	2 163	17 060	50 411	70 228	86 065	109 583	115 526	140 978	154 242	117 323	179 876	1 043 455
Andere												
Mannen	6 812	21 644	5 912	4 772	4 444	4 540	4 604	11 866	18 047	10 428	1 001	94 070
Vrouwen	1 694	10 447	15 306	17 964	10 721	11 076	10 526	16 833	15 058	3 655	7 734	121 014
Totaal	8 506	32 091	21 218	22 736	15 165	15 616	15 130	28 699	33 105	14 083	8 735	215 084
Totaal												
Mannen	355 490	139 080	26 132	16 311	16 077	20 392	19 970	53 410	138 349	218 593	583 264	1 587 068
Vrouwen	347 400	136 962	77 155	96 826	106 533	133 697	139 411	189 949	241 149	284 070	904 231	2 657 483
Totaal	702 890	276 042	103 287	113 237	122 610	154 089	159 381	243 359	379 498	502 663	1 487 495	4 244 551

**Tabel 2.C.5.- PERSONEN ZONDER BETREKKING DIE WERK ZOEKEN: DE AARD VAN HET GEZOCHTE
WERK, NAAR DE SITUATIE VOOR HET ZOEKEN, VOLGENS GESLACHT EN WOONPLAATS**

HET RIJK

Jaar 1991

AARD VAN HET GEZOCHTE WERK EN GESLACHT	Situatie voor het zoeken					Totaal
	Heeft betrekking	Student scholier	Militaire-/ burgerdienst	Eigen huishouden	Andere	
Een zelfst. activiteit						
Mannen	1 899	236	248	151	1 205	3 739
Vrouwen	974	284	-	613	595	2 466
Totaal	2 873	520	248	764	1 800	6 205
Een betrek. als werknemer:						
- Voltijds						
Mannen	35 603	11 125	8 821	2 827	16 344	74 720
Vrouwen	30 557	10 127	-	12 151	10 902	63 737
Totaal	66 160	21 252	8 821	14 978	27 246	138 457
- Volt., ev. deeltijds						
Mannen	19 157	6 102	1 795	1 494	7 021	35 569
Vrouwen	36 878	11 767	-	14 861	9 180	72 686
Totaal	56 035	17 869	1 795	16 355	16 201	108 255
- Deelt., ev. voltijds						
Mannen	1 144	112	-	369	763	2 388
Vrouwen	10 753	2 041	-	4 353	2 460	19 607
Totaal	11 897	2 153	-	4 722	3 223	21 995
- Deeltijds						
Mannen	267	314	-	110	200	891
Vrouwen	8 277	1 380	-	4 645	2 617	16 919
Totaal	8 544	1 694	-	4 755	2 817	17 810
- Onverschillig						
Mannen	4 292	2 194	639	900	3 259	11 284
Vrouwen	5 173	1 461	-	4 563	934	12 131
Totaal	9 465	3 655	639	5 463	4 193	23 415
Totaal						
Mannen	62 362	20 083	11 503	5 851	28 792	128 591
Vrouwen	92 612	27 060	-	41 186	26 688	187 546
Totaal	154 974	47 143	11 503	47 037	55 480	316 137

Tabel 2.C.6.- PERSONEN ZONDER BETREKKING DIE WERK ZOEKEN: DE AARD VAN HET GEZOCHTE WERK, NAAR DE SITUATIE VOOR HET ZOEKEN, VOLGENS LEEFTIJD EN WOONPLAATS

HET RIJK

Jaar 1991

AARD VAN HET GEZOCHTE WERK EN LEEFTIJD	Situatie voor het zoeken					Totaal
	Heeft betrekking	Student scholier	Militaire/ burgerdienst	Eigen huishouden	Andere	
Een zelfst. activiteit						
14 tot 24 jaar	152	520	248	149	147	1 216
25 tot 44 jaar	2 460	-	-	615	1 528	4 603
45 tot 64 jaar	260	-	-	-	125	385
65 jaar en meer	-	-	-	-	-	-
Totaal	2 872	520	248	764	1 800	6 204
Een betrek. als werknemer:						
- Voltijds						
14 tot 24 jaar	10 071	17 216	7 103	2 416	4 527	41 333
25 tot 44 jaar	43 216	3 975	1 719	10 237	18 199	77 346
45 tot 64 jaar	12 877	59	-	2 325	4 518	19 779
65 jaar en meer	-	-	-	-	-	-
Totaal	66 164	21 250	8 822	14 978	27 244	138 458
- Volt. ev. deeltijds						
14 tot 24 jaar	10 188	13 915	1 340	2 609	4 885	32 937
25 tot 44 jaar	37 413	3 952	455	11 874	10 053	63 747
45 tot 64 jaar	8 284	-	-	1 756	1 266	11 306
65 jaar en meer	148	-	-	116	-	264
Totaal	56 033	17 867	1 795	16 355	16 204	108 254
- Deelt. ev. voltijds						
14 tot 24 jaar	1 866	1 283	-	503	966	4 618
25 tot 44 jaar	8 775	871	-	3 649	1 547	14 842
45 tot 64 jaar	1 255	-	-	571	710	2 536
65 jaar en meer	-	-	-	-	-	-
Totaal	11 896	2 154	-	4 723	3 223	21 996
- Deeltijds						
14 tot 24 jaar	1 122	1 370	-	447	652	3 591
25 tot 44 jaar	6 713	323	-	3 565	1 658	12 259
45 tot 64 jaar	706	-	-	744	508	1 958
65 jaar en meer	-	-	-	-	-	-
Totaal	8 541	1 693	-	4 756	2 818	17 808
- Onverschillig						
14 tot 24 jaar	1 161	2 456	350	1 163	1 951	7 081
25 tot 44 jaar	4 330	1 199	289	3 524	1 144	10 486
45 tot 64 jaar	3 974	-	-	777	1 096	5 847
65 jaar en meer	-	-	-	-	-	-
Totaal	9 465	3 655	639	5 464	4 191	23 414
Totaal						
14 tot 24 jaar	24 560	36 760	9 041	7 287	13 128	90 776
25 tot 44 jaar	102 907	10 320	2 463	33 464	34 129	183 283
45 tot 64 jaar	27 356	59	-	6 173	8 223	41 811
65 jaar en meer	148	-	-	116	-	264
Totaal	154 971	47 139	11 504	47 040	55 480	316 134

**Tabel 2.C.7.- PERSONEN ZONDER BETREKKING DIE WERK ZOEKEN: DE METHODE VAN ZOEKEN
NAAR DE DUUR VAN HET ZOEKEN, VOLGENS GESLACHT EN WOONPLAATS**

HET RIJK

Jaar 1991

METHODE VAN ZOEKEN EN GESLACHT	Duur van het zoeken (maanden)								Totaal
	0 maanden	Minder dan 1 maand	1 - 2 maanden	3 - 5 maanden	6 - 11 maanden	12 - 17 maanden	18 - 23 maanden	Meer dan 24 maanden	
Part. Plaatsingbureau									
Mannen	515	1 117	2 457	2 032	1 356	1 725	439	5 978	15 619
Vrouwen	550	1 136	2 129	1 650	2 467	1 832	2 089	10 318	22 171
Totaal	1 065	2 253	4 586	3 682	3 823	3 557	2 528	16 296	37 790
Wervingsex. Openbare Dienst									
Mannen	-	184	330	-	180	-	51	844	1 589
Vrouwen	111	-	-	-	204	179	374	335	1 203
Totaal	111	184	330	-	384	179	425	1 179	2 792
Plaatste advertentie									
Mannen	59	107	-	512	184	107	-	500	1 469
Vrouwen	-	203	146	500	338	81	-	1 285	2 553
Totaal	59	310	146	1 012	522	188	-	1 785	4 022
Beantwoorde advertentie									
Mannen	719	922	1 602	2 921	2 505	1 076	988	7 450	18 183
Vrouwen	431	1 184	1 064	2 452	3 794	1 223	1 500	12 420	24 068
Totaal	1 150	2 106	2 666	5 373	6 299	2 299	2 488	19 870	42 251
Contact met werkgevers									
Mannen	114	2 107	4 008	4 785	6 406	3 706	1 877	13 776	36 779
Vrouwen	410	1 324	3 493	5 438	8 488	3 137	2 316	22 773	47 379
Totaal	524	3 431	7 501	10 223	14 894	6 843	4 193	36 549	84 158
Persoonlijke relaties									
Mannen	-	1 453	1 917	1 574	1 283	644	560	5 093	12 524
Vrouwen	262	1 094	1 334	1 487	1 672	1 849	1 121	6 589	15 408
Totaal	262	2 547	3 251	3 061	2 955	2 493	1 681	11 682	27 932
Aangeboden betrekkingen									
Mannen	124	1 091	937	870	3 301	1 427	1 022	7 644	16 416
Vrouwen	911	1 025	1 333	3 445	4 924	3 463	961	15 790	31 852
Totaal	1 035	2 116	2 270	4 315	8 225	4 890	1 983	23 434	48 268
Andere methodes									
Mannen	350	954	1 621	536	1 003	238	343	2 312	7 357
Vrouwen	729	616	330	259	1 405	666	782	4 578	9 365
Totaal	1 079	1 570	1 951	795	2 408	904	1 125	6 890	16 722
Geen methode									
Mannen	3 937	359	1 213	680	1 690	773	421	8 403	17 476
Vrouwen	4 194	799	414	1 313	2 669	1 802	1 722	20 656	33 569
Totaal	8 131	1 158	1 627	1 993	4 359	2 575	2 143	29 059	51 045
Totaal									
Mannen	5 818	8 294	14 085	13 910	17 908	9 696	5 701	52 000	127 412
Vrouwen	7 598	7 381	10 243	16 544	25 961	14 232	10 865	94 744	187 568
Totaal	13 416	15 675	24 328	30 454	43 869	23 928	16 566	146 744	314 980

**Tabel 2.C.8.- PERSONEN ZONDER BETREKKING DIE WERK ZOEKEN: DE METHODE VAN ZOEKEN
NAAR DE DUUR VAN HET ZOEKEN, VOLGENS LEEFTIJD EN WOONPLAATS**

HET RIJK

Jaar 1991

METHODE VAN ZOEKEN EN LEEFTIJD	Duur van het zoeken (maanden)								Totaal
	0 maanden	Minder dan 1 maand	1 - 2 maanden	3 - 5 maanden	6 - 11 maanden	12 - 17 maanden	18 - 23 maanden	Meer dan 24 maanden	
Part. plaatsingsbureau									
14 tot 24 jaar	344	1 042	1 770	1 347	1 387	1 345	1 056	2 594	10 885
25 tot 44 jaar	557	1 211	2 302	2 206	1 868	1 763	1 269	10 863	22 039
45 tot 64 jaar	164	-	515	127	568	448	203	2 724	4 749
65 jaar en meer	-	-	-	-	-	-	-	116	116
Totaal	1 065	2 253	4 587	3 680	3 823	3 556	2 528	16 297	37 789
Wervingsex. Openbare Dienst									
14 tot 24 jaar	-	-	186	-	102	179	343	144	954
25 tot 44 jaar	111	184	144	-	282	-	-	899	1 620
45 tot 64 jaar	-	-	-	-	-	-	82	136	218
65 jaar en meer	-	-	-	-	-	-	-	-	-
Totaal	111	184	330	-	384	179	425	1 179	2 792
Plaatste advertentie									
14 tot 24 jaar	59	-	146	325	173	-	-	252	955
25 tot 44 jaar	-	310	-	687	165	189	-	787	2 138
45 tot 64 jaar	-	-	-	-	184	-	-	746	930
65 jaar en meer	-	-	-	-	-	-	-	-	-
Totaal	59	310	146	1 012	522	189	-	1 785	4 023
Beantwoorde advertentie									
14 tot 24 jaar	516	715	1 647	2 646	2 436	808	526	2 965	12 259
25 tot 44 jaar	434	1 157	679	2 556	3 450	1 227	1 962	14 389	25 854
45 tot 64 jaar	200	234	341	169	414	264	-	2 516	4 138
65 jaar en meer	-	-	-	-	-	-	-	-	-
Totaal	1 150	2 106	2 667	5 371	6 300	2 299	2 488	19 870	42 251
Contact met werkgevers									
14 tot 24 jaar	276	1 806	3 195	4 751	6 290	2 174	1 262	4 223	23 977
25 tot 44 jaar	248	1 573	4 185	4 371	7 708	4 159	2 715	25 143	50 102
45 tot 64 jaar	-	51	121	1 098	894	512	215	7 185	10 076
65 jaar en meer	-	-	-	-	-	-	-	-	-
Totaal	524	3 430	7 501	10 220	14 892	6 845	4 192	36 551	84 155
Persoonlijke relaties									
14 tot 24 jaar	153	1 772	1 539	1 490	1 354	295	388	1 373	8 364
25 tot 44 jaar	109	503	1 712	1 160	1 600	2 198	1 016	7 279	15 577
45 tot 64 jaar	-	272	-	412	-	-	277	3 030	3 991
65 jaar en meer	-	-	-	-	-	-	-	-	-
Totaal	262	2 547	3 251	3 062	2 954	2 493	1 681	11 682	27 932
Aangeboden betrekkingen									
14 tot 24 jaar	746	759	979	1 522	3 533	1 672	817	2 801	12 829
25 tot 44 jaar	289	1 249	724	2 793	4 033	2 408	1 043	17 389	29 928
45 tot 64 jaar	-	108	567	-	660	809	123	3 241	5 508
65 jaar en meer	-	-	-	-	-	-	-	-	-
Totaal	1 035	2 116	2 270	4 315	8 226	4 889	1 983	23 431	48 265
Andere methodes									
14 tot 24 jaar	629	847	1 308	-	1 165	292	154	496	4 891
25 tot 44 jaar	302	575	520	574	921	612	971	4 885	9 360
45 tot 64 jaar	148	148	123	221	321	-	-	1 508	2 469
65 jaar en meer	-	-	-	-	-	-	-	-	-
Totaal	1 079	1 570	1 951	795	2 407	904	1 125	6 889	16 720
Geen methode									
14 tot 24 jaar	4 809	240	852	817	2 773	823	1 217	2 946	14 477
25 tot 44 jaar	2 844	918	775	985	1 090	1 166	611	18 293	26 682
45 tot 64 jaar	474	-	-	190	496	586	314	7 674	9 734
65 jaar en meer	-	-	-	-	-	-	-	148	148
Totaal	8 127	1 158	1 627	1 992	4 359	2 575	2 142	29 061	51 041
Totaal									
14 tot 24 jaar	7 532	7 181	11 622	12 898	19 213	7 588	5 763	17 794	89 591
25 tot 44 jaar	4 894	7 680	11 041	15 332	21 117	13 722	9 587	99 927	183 300
45 tot 64 jaar	986	813	1 667	2 217	3 537	2 619	1 214	28 760	41 813
65 jaar en meer	-	-	-	-	-	-	-	264	264
Totaal	13 412	15 674	24 330	30 447	43 867	23 929	16 564	146 745	314 968

**Tabel 1.A.2.- TOTALE BEVOLKING: ARBEIDSSITUATIE VOLGENS
GESLACHT, LEEFTIJD EN WOONPLAATS**

BRUSSELS HOOFDSTEDELIJK GEWEST

Jaar 1991

ARBEIDSSITUATIE EN GESLACHT	Leeftijdsgroepen											Alge- meen totaal
	- 20 jaar	20 - 24 jaar	25 - 29 jaar	30 - 34 jaar	35 - 39 jaar	40 - 44 jaar	45 - 49 jaar	50 - 54 jaar	55 - 59 jaar	60 - 64 jaar	65 jaar en meer	
Militaire -/burgerdienst												
Mannen	446	1 174	480	-	-	-	-	-	-	-	-	2 100
Vrouwen	-	-	-	-	-	-	-	-	-	-	-	-
Totaal	446	1 174	480	-	-	-	-	-	-	-	-	2 100
Werkend												
Mannen	670	13 946	30 240	30 240	29 274	27 683	21 888	18 140	14 865	6 392	1 146	194 484
Vrouwen	442	13 106	28 382	24 539	21 450	19 877	15 621	9 773	6 450	1 822	441	141 903
Totaal	1 112	27 052	58 622	54 779	50 724	47 560	37 509	27 913	21 315	8 214	1 587	336 387
Werkloos												
Mannen	670	3 376	4 800	4 536	2 705	2 036	1 469	1 001	434	-	-	21 027
Vrouwen	773	3 398	4 638	1 876	3 000	1 716	861	627	860	-	-	17 749
Totaal	1 443	6 774	9 438	6 412	5 705	3 752	2 330	1 628	1 294	-	-	38 776
Student, leerling van 14 jaar en meer												
Mannen	31 100	14 093	3 840	567	159	136	-	-	-	-	-	49 895
Vrouwen	30 590	13 106	1 484	313	-	-	-	-	-	-	-	45 493
Totaal	61 690	27 199	5 324	880	159	136	-	-	-	-	-	95 388
Niet-actief van 14 tot 64 jaar												
Mannen	781	1 615	1 600	2 457	1 750	1 764	2 350	5 379	9 548	17 363	-	44 607
Vrouwen	1 104	5 178	6 678	11 254	9 750	10 868	10 578	15 412	19 780	26 756	-	117 358
Totaal	1 885	6 793	8 278	13 711	11 500	12 632	12 928	20 791	29 328	44 119	-	161 965
Niet-actief van 65 jaar en meer												
Mannen	-	-	-	-	-	-	-	-	-	-	58 553	58 553
Vrouwen	-	-	-	-	-	-	-	-	-	-	106 690	106 690
Totaal	-	-	-	-	-	-	-	-	-	-	165 243	165 243
Totaal												
Mannen	33 667	34 204	40 960	37 800	33 888	31 619	25 707	24 520	24 847	23 755	59 699	370 666
Vrouwen	32 909	34 788	41 182	37 982	34 200	32 461	27 060	25 812	27 090	28 578	107 131	429 193
Totaal	66 576	68 992	82 142	75 782	68 088	64 080	52 767	50 332	51 937	52 333	166 830	799 859
Niet-actief van minder dan 14 jaar												
Mannen	78 932	-	-	-	-	-	-	-	-	-	-	78 932
Vrouwen	75 287	-	-	-	-	-	-	-	-	-	-	75 287
Totaal	154 219	-	-	-	-	-	-	-	-	-	-	154 219
Algemeen totaal												
Mannen	112 599	34 204	40 960	37 800	33 888	31 619	25 707	24 520	24 847	23 755	59 699	449 598
Vrouwen	108 196	34 788	41 182	37 982	34 200	32 461	27 060	25 812	27 090	28 578	107 131	504 480
Totaal	220 795	68 992	82 142	75 782	68 088	64 080	52 767	50 332	51 937	52 333	166 830	954 078

**Tabel 2.A.1.- TOTALE BEVOLKING: OVERZICHT VOLGENS EKONOMISCHE ACTIVITEIT
(EN STATUUT) VOLGENS GESLACHT EN LEEFTIJD (vervolg)**

BRUSSELS HOOFDSTEDELIJK GEWEST

ECONOMISCHE ACTIVITEIT STATUUT EN GESLACHT	Leeftijdsgroepen											Alge meen totaal
	- 20 jaar	20 - 24 jaar	25 - 29 jaar	30 - 34 jaar	35 - 39 jaar	40 - 44 jaar	45 - 49 jaar	50 - 54 jaar	55 - 59 jaar	60 - 64 jaar	65 jaar en meer	
Niet-aktieven:												
10. Student - scholier												
Mannen	31 100	14 093	3 840	567	159	136	-	-	-	-	-	49 895
Vrouwen	30 590	13 106	1 484	313	-	-	-	-	-	-	-	45 493
Totaal	61 690	27 199	5 324	880	159	136	-	-	-	-	-	95 388
11. Gepensioneerd												
Mannen	-	-	-	-	-	136	-	1 376	5 425	14 596	58 085	79 618
Vrouwen	-	-	-	-	150	-	246	1 629	6 235	19 755	94 339	122 354
Totaal	-	-	-	-	150	136	246	3 005	11 660	34 351	152 424	201 972
12. Werkonbekwaam												
Mannen	223	294	160	1 134	1 432	1 086	881	1 877	1 845	1 908	270	11 110
Vrouwen	-	324	742	1 094	1 050	1 716	1 230	1 880	1 290	192	211	9 729
Totaal	223	618	902	2 228	2 482	2 802	2 111	3 757	3 135	2 100	481	20 839
13. Huishouding												
Mannen	-	-	-	-	-	-	-	125	-	-	54	179
Vrouwen	331	1 456	3 710	8 440	6 750	7 722	7 749	8 771	10 213	6 042	10 907	72 091
Totaal	331	1 456	3 710	8 440	6 750	7 722	7 749	8 896	10 213	6 042	10 961	72 270
14. Andere niet-aktieven												
Mannen	223	1 174	1 440	1 134	318	543	1 028	1 877	2 170	859	144	10 910
Vrouwen	331	2 427	2 041	1 250	1 800	1 430	1 353	3 133	2 043	767	1 233	17 808
Totaal	554	3 601	3 481	2 384	2 118	1 973	2 381	5 010	4 213	1 626	1 377	28 718
Totaal 10/14												
Mannen	31 546	15 561	5 440	2 835	1 909	1 901	1 909	5 255	9 440	17 363	58 553	151 712
Vrouwen	31 252	17 313	7 977	11 097	9 750	10 868	10 578	15 413	19 781	26 756	106 690	267 475
Totaal	62 798	32 874	13 417	13 932	11 659	12 769	12 487	20 668	29 221	44 119	165 243	419 187
15. Kind van minder dan 14 jaar												
Mannen	78 932	-	-	-	-	-	-	-	-	-	-	78 932
Vrouwen	75 287	-	-	-	-	-	-	-	-	-	-	75 287
Totaal	154 219	-	-	-	-	-	-	-	-	-	-	154 219
Totaal 1/15												
Mannen	112 487	34 058	40 960	37 800	33 888	31 484	25 708	24 395	24 849	23 755	59 699	449 083
Vrouwen	108 084	34 626	40 998	37 825	34 050	32 461	27 060	25 812	26 985	28 579	107 130	503 610
Totaal	220 571	68 684	81 958	75 625	67 938	63 945	52 768	50 207	51 834	52 334	166 829	952 693
(Rest)												
Mannen	112	147	-	-	-	136	-	125	-	-	-	520
Vrouwen	110	162	186	156	150	-	-	-	108	-	-	872
Totaal	222	309	186	156	150	136	-	125	108	-	-	1 392
Algemeen totaal												
Mannen	112 599	34 205	40 960	37 800	33 888	31 620	25 708	24 520	24 849	23 755	59 699	449 603
Vrouwen	108 194	34 788	41 184	37 981	34 200	32 461	27 060	25 812	27 093	28 579	107 130	504 482
Totaal	220 793	68 993	82 144	75 781	68 088	64 081	52 768	50 332	51 942	52 334	166 829	954 085

**Tabel 1.A.1.- BEVOLKING VAN 14 JAAR EN OUDER: ARBEIDSSITUATIE
VOLGENS GESLACHT EN LEEFTIJD**

BRUSSELS HOOFDSTEDELIJK GEWEST

Jaar 1991

ARBEIDSSITUATIE EN GESLACHT	Leeftijdsgroepen											Alge- meen totaal
	14 - 19 jaar	20 - 24 jaar	25 - 29 jaar	30 - 34 jaar	35 - 39 jaar	40 - 44 jaar	45 - 49 jaar	50 - 54 jaar	55 - 59 jaar	60 - 64 jaar	65 jaar en meer	
Met betrekking (uitgeoefend)												
Mannen	670	13 799	30 080	30 240	29 115	27 547	21 594	17 514	14 431	6 392	1 146	192 528
Vrouwen	442	12 620	27 640	23 758	21 150	19 162	14 883	9 147	6 343	1 726	441	137 312
Totaal	1 112	26 419	57 720	53 998	50 265	46 709	36 477	26 661	20 774	8 118	1 587	329 840
Met betrekking (niet uitgeoefend)												
Mannen	112	294	160	-	159	271	294	751	434	-	-	2 475
Vrouwen	110	647	928	938	450	715	738	627	215	96	-	5 464
Totaal	222	941	1 088	938	609	986	1 032	1 378	649	96	-	7 939
Militaire-/burgerdienst												
Mannen	446	1 174	480	-	-	-	-	-	-	-	-	2 100
Vrouwen	-	-	-	-	-	-	-	-	-	-	-	-
Totaal	446	1 174	480	-	-	-	-	-	-	-	-	2 100
Heeft geen betrekking												
Mannen	32 440	18 937	10 240	7 560	4 614	3 800	3 819	6 255	9 982	17 363	58 553	173 563
Vrouwen	32 356	21 519	12 614	13 286	12 600	12 584	11 439	16 038	20 533	26 756	106 690	286 415
Totaal	64 796	40 456	22 854	20 846	17 214	16 384	15 258	22 293	30 515	44 119	165 243	459 978
Totaal												
Mannen	33 668	34 204	40 960	37 800	33 888	31 618	25 707	24 520	24 847	23 755	59 699	370 666
Vrouwen	32 908	34 786	41 182	37 982	34 200	32 461	27 060	25 812	27 091	28 578	107 131	429 191
Totaal	66 576	68 990	82 142	75 782	68 088	64 079	52 767	50 332	51 938	52 333	166 830	799 857

**Tabel 1.E.1.- BEVOLKING VAN 14 JAAR EN OUDER: NIVEAU VAN HET BEHAALD
ONDERWIJSDIPLOMA VOLGENS GESLACHT, LEEFTIJD EN WOONPLAATS**

BRUSSELS HOOFDSTEDELIJK GEWEST

Jaar 1991

DIPLOMA EN GESLACHT	Leeftijdsgroepen											Alge- meen totaal
	14 - 19 jaar	20 - 24 jaar	25 - 29 jaar	30 - 34 jaar	35 - 39 jaar	40 - 44 jaar	45 - 49 jaar	50 - 54 jaar	55 - 59 jaar	60 - 64 jaar	65 jaar en meer	
Lager onderwijs												
Mannen	13 116	3 376	5 920	6 804	6 205	7 056	6 464	9 007	9 331	9 445	28 790	105 514
Vrouwen	11 536	2 589	5 751	11 097	9 150	7 150	7 995	9 272	12 040	12 371	70 077	159 028
Totaal	24 652	5 965	11 671	17 901	15 355	14 206	14 459	18 279	21 371	21 816	98 867	264 542
Secundair onderwijs, lagere graad												
Mannen	16 086	9 248	10 560	10 017	7 955	7 056	6 023	6 130	5 751	6 487	15 130	100 443
Vrouwen	16 272	8 090	8 162	4 845	7 350	6 435	5 904	7 142	7 525	8 631	21 729	102 085
Totaal	32 358	17 338	18 722	14 862	15 305	13 491	11 927	13 272	13 276	15 118	36 859	202 528
Secundair onderwijs hogere graad												
Mannen	4 465	16 442	12 160	8 883	7 955	5 971	6 317	4 754	4 991	3 625	8 664	84 227
Vrouwen	4 879	17 798	9 646	7 502	7 800	9 724	6 765	5 513	4 838	4 891	9 984	89 340
Totaal	9 344	34 240	21 806	16 385	15 755	15 695	13 082	10 267	9 829	8 516	18 648	173 567
Pedagogisch onderwijs												
Mannen	-	147	160	378	477	814	147	626	326	-	445	3 520
Vrouwen	-	485	742	1 719	1 500	1 716	1 599	752	430	1 055	2 165	12 163
Totaal	-	632	902	2 097	1 977	2 530	1 746	1 378	756	1 055	2 610	15 683
Hoger niet universitair onderwijs K.T.												
Mannen	-	2 055	3 840	2 835	2 546	2 171	1 322	876	1 194	668	1 722	19 229
Vrouwen	-	3 721	6 122	5 158	3 750	3 718	2 091	1 378	1 183	384	1 084	28 589
Totaal	-	5 776	9 962	7 993	6 296	5 889	3 413	2 254	2 377	1 052	2 806	47 818
Hoger niet universitair onderwijs L.T.												
Mannen	-	1 174	1 280	1 512	1 909	2 171	735	626	543	572	994	11 516
Vrouwen	221	485	2 783	1 250	1 350	858	369	501	215	288	900	9 220
Totaal	221	1 659	4 063	2 762	3 259	3 029	1 104	1 127	758	860	1 894	20 736
Universtair onderwijs												
Mannen	-	1 762	7 040	7 371	6 841	6 378	4 701	2 502	2 713	2 957	3 953	46 218
Vrouwen	-	1 618	7 977	6 408	3 300	2 860	2 337	1 253	860	959	1 192	28 764
Totaal	-	3 380	15 017	13 779	10 141	9 238	7 038	3 755	3 573	3 916	5 145	74 982
Totaal												
Mannen	33 667	34 204	40 960	37 800	33 888	31 617	25 709	24 521	24 849	23 754	59 698	370 667
Vrouwen	32 908	34 786	41 183	37 979	34 200	32 461	27 060	25 811	27 091	28 579	107 131	429 189
Totaal	66 575	68 990	82 143	75 779	68 088	64 078	52 769	50 332	51 940	52 333	166 829	799 856

Tabel 1.F.1.- BEVOLKING VAN 14 JAAR EN OUDER: DE ARBEIDSSITUATIE EEN JAAR VOOR DE ENQUETE VOLGENS GESLACHT, LEEFTIJD EN WOONPLAATS

BRUSSELS HOOFDSTEDELIJK GEWEST

Jaar 1991

ARBEIDSSITUATIE 1 JAAR VOOR DE ENQUETE EN GESLACHT	Leeftijdsgroepen											Alge- meen totaal
	14 - 19 jaar	20 - 24 jaar	25 - 29 jaar	30 - 34 jaar	35 - 39 jaar	40 - 44 jaar	45 - 49 jaar	50 - 54 jaar	55 - 59 jaar	60 - 64 jaar	65 jaar en meer	
Heeft een betrekking												
Mannen	223	12 478	28 800	30 807	28 956	28 361	22 623	18 890	15 733	7 441	1 686	195 998
Vrouwen	552	12 459	29 124	24 227	21 900	19 877	16 113	10 275	7 310	2 493	602	144 932
Totaal	775	24 937	57 924	55 034	50 856	48 238	38 736	29 165	23 043	9 934	2 288	340 930
Zoekt een betrekking												
Mannen	112	2 055	3 840	3 024	3 023	950	1 469	626	543	-	-	15 642
Vrouwen	221	2 265	2 968	2 032	2 100	1 573	738	501	538	-	-	12 936
Totaal	333	4 320	6 808	5 056	5 123	2 523	2 207	1 127	1 081	-	-	28 578
Student, scholier												
Mannen	32 105	15 414	4 640	756	159	136	-	-	-	-	-	53 210
Vrouwen	31 252	15 209	1 670	313	300	-	123	-	-	-	-	48 867
Totaal	63 357	30 623	6 310	1 069	459	136	123	-	-	-	-	102 077
Militaire-/burgerdienst												
Mannen	112	1 321	640	-	-	-	-	-	-	-	-	2 073
Vrouwen	-	-	-	-	-	-	-	-	-	-	-	-
Totaal	112	1 321	640	-	-	-	-	-	-	-	-	2 073
Andere												
Mannen	1 116	2 936	3 040	3 213	1 750	2 171	1 616	5 004	8 572	16 313	58 014	103 745
Vrouwen	883	4 854	7 420	11 410	9 900	11 011	10 086	15 036	19 243	26 085	106 529	222 457
Totaal	1 999	7 790	10 460	14 623	11 650	13 182	11 702	20 040	27 815	42 398	164 543	326 202
Totaal												
Mannen	33 668	34 204	40 960	37 800	33 888	31 618	25 708	24 520	24 848	23 754	59 700	370 668
Vrouwen	32 908	34 787	41 182	37 982	34 200	32 461	27 060	25 812	27 091	28 578	107 131	429 192
Totaal	66 576	68 991	82 142	75 782	68 088	64 079	52 768	50 332	51 939	52 332	166 831	799 860

**Tabel 3.A.1.- BEVOLKING VAN 14 JAAR EN OUDER: AKTIVITEITSGRAAD
VOLGENS GESLACHT, LEEFTIJD EN WOONPLAATS**

BRUSSELS HOOFDSTEDELIJK GEWEST

Jaar 1991

AKTIVITEITSGRAAD EN GESLACHT	Leeftijdsgroepen											Alge- meen totaal
	14 - 19 jaar	20 - 24 jaar	25 - 29 jaar	30 - 34 jaar	35 - 39 jaar	40 - 44 jaar	45 - 49 jaar	50 - 54 jaar	55 - 59 jaar	60 - 64 jaar	65 jaar en meer	
Beroepsbevolking												
Mannen	1 339	17 322	35 040	34 776	31 979	29 718	23 357	19 140	15 299	6 392	1 146	215 508
Vrouwen	1 214	16 504	33 019	26 415	24 450	21 593	16 482	10 400	7 310	1 822	441	159 650
Totaal	2 553	33 826	68 059	61 191	56 429	51 311	39 839	29 540	22 609	8 214	1 587	375 158
Totale bevolking												
Mannen	33 667	34 204	40 960	37 800	33 888	31 618	25 708	24 520	24 847	23 755	59 699	370 666
Vrouwen	32 908	34 787	41 181	37 981	34 200	32 461	27 060	25 812	27 090	28 578	107 131	429 189
Totaal	66 575	68 991	82 141	75 781	68 088	64 079	52 768	50 332	51 937	52 333	166 830	799 855
Aktiviteitsgraad												
Mannen	3,9	50,6	85,5	92,0	94,3	93,9	90,8	78,0	61,5	26,9	1,9	58,1
Vrouwen	3,6	47,4	80,1	69,5	71,4	66,5	60,9	40,2	26,9	6,3	0,4	37,1
Totaal	3,8	49,0	82,8	80,7	82,8	80,0	75,4	58,6	43,5	15,6	0,9	46,9

**Tabel 3.A.2.- BEVOLKING VAN 14 JAAR EN OUDER: AKTIVITEITSGRAAD VAN DE MANNEN
VOLGENS LEEFTIJD, BURGERLIJKE STAAT EN WOONPLAATS**

BRUSSELS HOOFDSTEDELIJK GEWEST

Jaar 1991

BURGERLIJKE STAAT	Leeftijdsgroepen						Alge- meen totaal
	14 - 24 jaar	25 - 34 jaar	35 - 44 jaar	45 - 54 jaar	55 - 64 jaar	65 jaar en meer	
Beroepsbevolking							
Ongehuwd		15 908	36 284	11 296	3 536	1 454	68 478
Gehuwd		2 754	32 267	44 599	33 456	17 751	131 973
Weduwnaar		-	-	454	397	1 033	1 884
Gescheiden		-	1 265	5 349	5 108	1 454	13 176
Totaal		18 662	69 816	61 698	42 497	21 692	215 511
Totale bevolking							
Ongehuwd		64 824	42 916	12 611	4 896	3 019	131 926
Gehuwd		3 048	34 390	46 957	38 531	39 968	206 124
Weduwnaar		-	-	454	522	2 134	13 640
Gescheiden		-	1 454	5 484	6 278	3 479	18 975
Totaal		67 872	78 760	65 506	50 227	48 600	370 665
Aktiviteitsgraad							
Ongehuwd		24,5	84,5	89,5	72,2	48,1	51,9
Gehuwd		90,3	93,8	94,9	86,8	44,4	64,0
Weduwnaar		-	-	100,0	76,0	48,4	13,8
Gescheiden		-	87,0	97,5	81,3	41,7	69,4
Totaal		27,4	88,6	94,1	84,6	44,6	58,1

**Tabel 3.A.3.- BEVOLKING VAN 14 JAAR EN OUDER: AKTIVITEITSGRAAD VAN DE VROUWEN
VOLGENS LEEFTIJD, BURGERLIJKE STAAT EN WOONPLAATS**

BRUSSELS HOOFDSTEDELIJK GEWEST

Jaar 1991

BURGERLIJKE STAAT	Leeftijdsgroepen						Alge- meen totaal
	14 - 24 jaar	25 - 34 jaar	35 - 44 jaar	45 - 54 jaar	55 - 64 jaar	65 jaar en meer	
Beroepsbevolking							
Ongehuwd		12 967	28 983	7 775	3 462	1 674	54 927
Gehuwd		4 589	28 175	30 636	17 105	5 988	86 734
Weduwnaar		-	654	586	989	311	2 675
Gescheiden		162	1 621	7 046	5 326	1 159	15 314
Totaal		17 718	59 433	46 043	26 882	9 132	159 650
Totale bevolking							
Ongehuwd		59 811	33 787	9 812	4 827	5 219	123 495
Gehuwd		7 723	42 787	47 902	37 742	38 143	208 648
Weduwnaar		-	654	879	3 105	7 233	66 977
Gescheiden		162	1 934	8 068	7 198	5 073	30 069
Totaal		67 696	79 162	66 661	52 872	55 668	429 189
Aktiviteitsgraad							
Ongehuwd		21,6	85,7	79,2	71,7	32,0	44,4
Gehuwd		59,4	65,8	63,9	45,3	15,6	41,5
Weduwnaar		-	100,0	66,6	31,8	4,2	3,9
Gescheiden		100,0	83,8	87,3	73,9	22,8	50,9
Totaal		26,1	75,0	69,0	50,8	16,4	37,1

**Tabel 1.B.3.- PERSONEN MET EEN BETREKKING: DE GEWONE WEKELIJKSE ARBEIDSDUUR
VOLGENS GESLACHT, LEEFTIJD EN WOONPLAATS**

BRUSSELS HOOFDSTEDELIJK GEWEST

Jaar 1991

GEWONE WEKELIJKSE ARBEIDSDUUR EN GESLACHT	Leeftijdsgroepen											Alge- meen totaal
	14 - 19 jaar	20 - 24 jaar	25 - 29 jaar	30 - 34 jaar	35 - 39 jaar	40 - 44 jaar	45 - 49 jaar	50 - 54 jaar	55 - 59 jaar	60 - 64 jaar	65 jaar en meer	
1 tot 10 uren												
Mannen	-	-	160	-	159	-	-	-	-	95	76	490
Vrouwen	-	-	371	156	300	429	492	125	108	96	135	2 212
Totaal	-	-	531	156	459	429	492	125	108	191	211	2 702
11 tot 20 uren												
Mannen	223	440	960	756	318	543	441	125	109	191	144	4 250
Vrouwen	110	2 589	3 339	2 970	3 300	2 574	2 214	1 253	860	384	-	19 593
Totaal	333	3 029	4 299	3 726	3 618	3 117	2 655	1 378	969	575	144	23 843
21 tot 30 uren												
Mannen	-	440	320	756	1 432	1 221	294	375	434	382	76	5 730
Vrouwen	221	485	2 412	3 908	2 700	1 573	1 722	1 504	645	192	-	15 362
Totaal	221	925	2 732	4 664	4 132	2 794	2 016	1 879	1 079	574	76	21 092
31 tot 32 uren												
Mannen	112	-	160	-	159	-	147	-	217	-	-	795
Vrouwen	-	324	-	625	300	143	-	-	-	-	-	1 392
Totaal	112	324	160	625	459	143	147	-	217	-	-	2 187
33 tot 34 uren												
Mannen	-	-	-	-	-	-	-	125	-	-	-	125
Vrouwen	-	-	-	313	150	143	-	125	-	-	-	731
Totaal	-	-	-	313	150	143	-	250	-	-	-	856
35 tot 36 uren												
Mannen	-	881	800	378	636	543	441	876	651	-	90	5 296
Vrouwen	-	971	557	782	1 500	858	984	376	215	-	-	6 243
Totaal	-	1 852	1 357	1 160	2 136	1 401	1 425	1 252	866	-	90	11 539
37 tot 38 uren												
Mannen	223	6 459	12 480	9 828	11 933	10 992	7 639	6 881	5 751	2 194	-	74 380
Vrouwen	-	5 016	10 388	6 252	6 900	6 578	5 658	2 882	1 828	480	-	45 982
Totaal	223	11 475	22 868	16 080	18 833	17 570	13 297	9 763	7 579	2 674	-	120 362
39 tot 40 uren												
Mannen	112	5 285	8 640	10 773	7 478	7 192	7 198	6 005	5 425	1 240	144	59 492
Vrouwen	110	3 074	8 162	7 659	3 450	4 290	2 829	2 506	1 720	192	226	34 218
Totaal	222	8 359	16 802	18 432	10 928	11 482	10 027	8 511	7 145	1 432	370	93 710
41 tot 98 uren												
Mannen	-	440	4 800	6 804	6 205	5 835	4 554	3 503	2 170	2 099	526	36 936
Vrouwen	-	485	2 226	1 563	2 700	2 717	1 599	877	968	384	80	13 599
Totaal	-	925	7 026	8 367	8 905	8 552	6 153	4 380	3 138	2 483	606	50 535
Totaal												
Mannen	670	13 945	28 320	29 295	28 320	26 326	20 714	17 890	14 757	6 201	1 056	187 494
Vrouwen	441	12 944	27 455	24 228	21 300	19 305	15 498	9 648	6 344	1 728	441	139 332
Totaal	1 111	26 889	55 775	53 523	49 620	45 631	36 212	27 538	21 101	7 929	1 497	326 826
Onbekend												
Mannen	112	147	1 920	945	955	1 493	1 175	375	109	191	90	7 512
Vrouwen	110	324	1 113	469	300	572	123	125	215	96	-	3 447
Totaal	222	471	3 033	1 414	1 255	2 065	1 298	500	324	287	90	10 959
Algemeen totaal												
Mannen	782	14 092	30 240	30 240	29 275	27 819	21 889	18 265	14 866	6 392	1 146	195 006
Vrouwen	551	13 268	28 568	24 697	21 600	19 877	15 621	9 773	6 559	1 824	441	142 779
Totaal	1 333	27 360	58 808	54 937	50 875	47 696	37 510	28 038	21 425	8 216	1 587	337 785

**Tabel 4.A.2.- PERSONEN MET EEN BETREKKING: GEWONE WEKELIJKSE ARBEIDSDUUR
VOLGENS GESLACHT, BEROEPSKLASSE EN WOONPLAATS**

BRUSSELS HOOFDSTEDELIJK GEWEST

Jaar 1991

GEWONE WEKELIJKSE ARBEIDSDUUR EN GESLACHT	Beroepsklasse									Alge- meen totaal	
	I.S.C.O. 1	I.S.C.O. 2	I.S.C.O. 3	I.S.C.O. 4	I.S.C.O. 5	I.S.C.O. 6	I.S.C.O. 7/8/9	I.S.C.O. 9A	Totaal		(Rest)
1 tot 10 uren											
Mannen	491	-	-	-	-	-	-	-	491	-	491
Vrouwen	1 163	123	156	108	662	-	-	-	2 212	-	2 212
Totaal	1 654	123	156	108	662	-	-	-	2 703	-	2 703
11 tot 20 uren											
Mannen	1 768	304	-	-	1 353	-	825	-	4 250	-	4 250
Vrouwen	7 452	449	5 026	1 763	4 122	-	781	-	19 593	-	19 593
Totaal	9 220	753	5 026	1 763	5 475	-	1 606	-	23 843	-	23 843
21 tot 30 uren											
Mannen	3 619	327	136	159	1 193	-	298	-	5 732	-	5 732
Vrouwen	6 812	642	2 804	1 278	3 577	-	248	-	15 361	-	15 361
Totaal	10 431	969	2 940	1 437	4 770	-	546	-	21 093	-	21 093
31 tot 32 uren											
Mannen	376	-	-	-	147	-	272	-	795	-	795
Vrouwen	762	-	468	162	-	-	-	-	1 392	-	1 392
Totaal	1 138	-	468	162	147	-	272	-	2 187	-	2 187
33 tot 34 uren											
Mannen	125	-	-	-	-	-	-	-	125	-	125
Vrouwen	313	-	293	-	125	-	-	-	731	-	731
Totaal	438	-	293	-	125	-	-	-	856	-	856
35 tot 36 uren											
Mannen	942	268	2 037	853	159	-	731	147	5 137	159	5 296
Vrouwen	1 249	678	2 069	1 067	832	-	347	-	6 242	-	6 242
Totaal	2 191	946	4 106	1 920	991	-	1 078	147	11 379	159	11 538
37 tot 38 uren											
Mannen	13 908	2 904	22 669	2 649	5 556	476	24 344	1 873	74 379	-	74 379
Vrouwen	8 606	2 285	25 069	2 541	5 425	-	1 743	313	45 982	-	45 982
Totaal	22 514	5 189	47 738	5 190	10 981	476	26 087	2 186	120 361	-	120 361
39 tot 40 uren											
Mannen	10 686	4 809	9 336	6 688	5 286	147	21 896	485	59 333	159	59 492
Vrouwen	8 463	1 723	12 056	4 377	4 712	162	2 727	-	34 220	-	34 220
Totaal	19 149	6 532	21 392	11 065	9 998	309	24 623	485	93 553	159	93 712
41 tot 98 uren											
Mannen	11 226	9 328	1 033	6 712	5 028	-	3 610	-	36 937	-	36 937
Vrouwen	4 532	1 615	1 635	4 024	1 671	-	123	-	13 600	-	13 600
Totaal	15 758	10 943	2 668	10 736	6 699	-	3 733	-	50 537	-	50 537
Totaal											
Mannen	43 141	17 940	35 211	17 061	18 722	623	51 976	2 505	187 179	318	187 497
Vrouwen	39 352	7 515	49 576	15 320	21 126	162	5 969	313	139 333	-	139 333
Totaal	82 493	25 455	84 787	32 381	39 848	785	57 945	2 818	326 512	318	326 830
Onbekend											
Mannen	2 212	1 179	189	1 110	1 245	-	1 057	-	6 992	519	7 511
Vrouwen	707	456	-	772	268	-	374	-	2 577	872	3 449
Totaal	2 919	1 635	189	1 882	1 513	-	1 431	-	9 569	1 391	10 960
Algemeen totaal											
Mannen	45 353	19 119	35 400	18 171	19 967	623	53 033	2 505	194 171	837	195 008
Vrouwen	40 059	7 971	49 576	16 092	21 394	162	6 343	313	141 910	872	142 782
Totaal	85 412	27 090	84 976	34 263	41 361	785	59 376	2 818	336 081	1 709	337 790

**Tabel 4.B.2.- PERSONEN MET EEN BETREKKING: GEWONE WEKELIJKSE ARBEIDSDUUR
VOLGENS GESLACHT, BEDRIJFSTAK EN WOONPLAATS**

BRUSSELS HOOFDSTEDELIJK GEWEST

Jaar 1991

GEWONE WEKELIJKSE ARBEIDSDUUR EN GESLACHT	Bedrijfstak - N.A.C.E.										Totaal	Rest
	N.A.C.E. 0	N.A.C.E. 1	N.A.C.E. 2	N.A.C.E. 3	N.A.C.E. 4	N.A.C.E. 5	N.A.C.E. 6	N.A.C.E. 7	N.A.C.E. 8	N.A.C.E. 9		
1 tot 10 uren												
Mannen	-	-	-	-	-	-	-	-	95	396	491	-
Vrouwen	-	-	-	-	-	258	389	-	302	1 263	2 212	-
Totaal	-	-	-	-	-	258	389	-	397	1 659	2 703	-
11 tot 20 uren												
Mannen	-	-	-	-	386	223	1 272	-	-	2 368	4 249	-
Vrouwen	-	-	-	150	1 129	287	3 347	-	2 289	12 391	19 593	-
Totaal	-	-	-	150	1 515	510	4 619	-	2 289	14 759	23 842	-
21 tot 30 uren												
Mannen	-	-	-	109	95	189	1 128	-	159	4 051	5 731	-
Vrouwen	150	-	248	125	258	422	2 469	108	1 804	9 777	15 361	-
Totaal	150	-	248	234	353	611	3 597	108	1 963	13 828	21 092	-
31 tot 32 uren												
Mannen	-	-	-	-	160	112	-	-	-	523	795	-
Vrouwen	-	-	-	-	-	-	162	-	318	912	1 392	-
Totaal	-	-	-	-	160	112	162	-	318	1 435	2 187	-
33 tot 34 uren												
Mannen	-	-	-	-	-	-	-	-	-	125	125	-
Vrouwen	-	-	-	-	-	-	-	-	150	581	731	-
Totaal	-	-	-	-	-	-	-	-	150	706	856	-
35 tot 36 uren												
Mannen	-	-	136	-	380	244	1 078	445	1 493	1 519	5 295	-
Vrouwen	-	-	-	-	162	313	1 393	150	1 932	2 293	6 243	-
Totaal	-	-	136	-	542	557	2 471	595	3 425	3 812	11 538	-
37 tot 38 uren												
Mannen	-	1 709	3 044	6 270	4 373	5 628	9 302	9 661	13 174	21 218	74 379	-
Vrouwen	-	282	1 667	1 751	1 923	416	5 626	809	11 107	22 401	45 982	-
Totaal	-	1 991	4 711	8 021	6 296	6 044	14 928	10 470	24 281	43 619	120 361	-
39 tot 40 uren												
Mannen	147	283	2 193	4 379	5 371	8 885	12 838	4 173	10 336	10 887	59 492	-
Vrouwen	162	336	1 183	1 323	2 931	575	7 758	342	6 039	13 571	34 220	-
Totaal	309	619	3 376	5 702	8 302	9 460	20 596	4 515	16 375	24 458	93 712	-
41 tot 98 uren												
Mannen	136	453	709	941	1 194	3 224	11 946	3 219	8 108	7 005	36 935	-
Vrouwen	-	-	-	416	281	266	4 997	498	2 120	5 021	13 599	-
Totaal	136	453	709	1 357	1 475	3 490	16 943	3 717	10 228	12 026	50 534	-
Totaal												
Mannen	283	2 445	6 082	11 699	11 959	18 505	37 564	17 498	33 365	48 092	187 492	-
Vrouwen	312	618	3 098	3 765	6 684	2 537	26 141	1 907	26 061	68 210	139 333	-
Totaal	595	3 063	9 180	15 464	18 643	21 042	63 705	19 405	59 426	116 302	326 825	-
Onbekend												
Mannen	-	-	-	-	136	307	2 218	591	1 073	2 667	6 992	519
Vrouwen	-	-	143	-	-	-	1 071	186	418	758	2 576	872
Totaal	-	-	143	-	136	307	3 289	777	1 491	3 425	9 568	1 391
Algemeen totaal												
Mannen	283	2 445	6 082	11 699	12 095	18 812	39 782	18 089	34 438	50 759	194 484	519
Vrouwen	312	618	3 241	3 765	6 684	2 537	27 212	2 093	26 479	68 968	141 909	872
Totaal	595	3 063	9 323	15 464	18 779	21 349	66 994	20 182	60 917	119 727	336 393	1 391

Tabel 1.B.4.- PERSONEN MET EEN BETREKKING: DE WERKELIJKE ARBEIDSDUUR TIJDENS DE REFERENTIEWEEK VOLGENS GESLACHT, LEEFTIJD EN WOONPLAATS

BRUSSELS HOOFDSTEDELIJK GEWEST

Jaar 1991

WERKELIJKE ARBEIDSDUUR EN GESLACHT	Leeftijdsgroepen											Alge- meen totaal
	14 - 19 jaar	20 - 24 jaar	25 - 29 jaar	30 - 34 jaar	35 - 39 jaar	40 - 44 jaar	45 - 49 jaar	50 - 54 jaar	55 - 59 jaar	60 - 64 jaar	65 jaar en meer	
0 uren												
Mannen	-	147	160	-	159	136	294	626	434	-	-	1 956
Vrouwen	-	485	742	782	300	715	738	627	108	96	-	4 593
Totaal	-	632	902	782	459	851	1 032	1 253	542	96	-	6 549
1 tot 10 uren												
Mannen	-	-	320	-	159	-	-	-	-	-	76	555
Vrouwen	-	162	371	156	300	429	492	-	108	-	135	2 153
Totaal	-	162	691	156	459	429	492	-	108	-	211	2 708
11 tot 20 uren												
Mannen	223	440	800	756	477	543	441	125	109	191	144	4 249
Vrouwen	110	2 103	2 968	2 970	3 300	2 431	2 214	1 253	860	384	-	18 593
Totaal	333	2 543	3 768	3 726	3 777	2 974	2 655	1 378	969	575	144	22 842
21 tot 30 uren												
Mannen	-	440	640	945	1 432	1 086	294	500	434	191	76	6 038
Vrouwen	221	647	2 412	3 751	2 400	1 573	1 476	1 378	645	288	-	14 791
Totaal	221	1 087	3 052	4 696	3 832	2 659	1 770	1 878	1 079	479	76	20 829
31 tot 32 uren												
Mannen	112	-	160	-	159	-	147	-	109	95	-	782
Vrouwen	-	324	186	625	300	-	-	-	-	-	-	1 435
Totaal	112	324	346	625	459	-	147	-	109	95	-	2 217
33 tot 34 uren												
Mannen	-	-	-	-	-	-	-	-	-	-	-	-
Vrouwen	-	-	186	313	150	286	-	125	-	-	-	1 060
Totaal	-	-	186	313	150	286	-	125	-	-	-	1 060
35 tot 36 uren												
Mannen	-	881	320	378	477	543	294	626	760	95	90	4 464
Vrouwen	-	971	371	625	1 500	715	1 107	251	215	-	-	5 755
Totaal	-	1 852	691	1 003	1 977	1 258	1 401	877	975	95	90	10 219
37 tot 38 uren												
Mannen	223	5 285	9 760	8 505	10 501	8 685	7 051	5 630	4 449	1 908	-	61 997
Vrouwen	-	4 369	9 090	5 471	6 150	5 720	4 797	2 381	1 720	480	-	40 178
Totaal	223	9 654	18 850	13 976	16 651	14 405	11 848	8 011	6 169	2 388	-	102 175
39 tot 40 uren												
Mannen	-	5 872	9 440	10 773	7 637	7 192	6 611	6 005	5 534	1 431	144	60 639
Vrouwen	110	3 721	7 791	7 659	3 600	5 005	2 706	2 381	1 720	192	226	35 111
Totaal	110	9 593	17 231	18 432	11 237	12 197	9 317	8 386	7 254	1 623	370	95 750
41 tot 98 uren												
Mannen	112	881	8 640	8 883	8 273	9 499	6 757	4 629	3 038	2 480	616	53 808
Vrouwen	-	324	4 267	2 188	3 450	3 003	2 091	1 378	1 075	384	80	18 240
Totaal	112	1 205	12 907	11 071	11 723	12 502	8 848	6 007	4 113	2 864	696	72 048
Totaal												
Mannen	670	13 946	30 240	30 240	29 274	27 684	21 889	18 141	14 867	6 391	1 146	194 488
Vrouwen	441	13 106	28 384	24 540	21 450	19 877	15 621	9 774	6 451	1 824	441	141 909
Totaal	1 111	27 052	58 624	54 780	50 724	47 561	37 510	27 915	21 318	8 215	1 587	336 397

**Tabel 1.B.5.- PERSONEN MET EEN UITGEOEFENDE BETREKKING: REDEN VOOR EEN AFWIJING TUSSEN
GEWONE EN WERKELIJKE ARBEIDSDUUR VOLGENS GESLACHT, LEEFTIJD EN WOONPLAATS**

BRUSSELS HOOFDSTEDELIJK GEWEST

Jaar 1991

REDEN VAN AFWIJING EN GESLACHT	Leeftijdsgroepen											Alge- meen totaal
	14 - 19 jaar	20 - 24 jaar	25 - 29 jaar	30 - 34 jaar	35 - 39 jaar	40 - 44 jaar	45 - 49 jaar	50 - 54 jaar	55 - 59 jaar	60 - 64 jaar	65 jaar en meer	
Meer dan gewoonlijk												
- Variabel uurrooster												
Mannen	-	734	2 400	3 591	2 068	3 121	1 322	1 251	977	477	-	15 941
Vrouwen	-	324	1 484	782	900	715	492	627	215	-	-	5 539
Totaal	-	1 058	3 884	4 373	2 968	3 836	1 814	1 878	1 192	477	-	21 480
- Flexibele werkweek												
Mannen	-	147	160	378	636	407	294	125	217	95	-	2 459
Vrouwen	-	-	186	156	300	-	-	-	-	-	-	642
Totaal	-	147	346	534	936	407	294	125	217	95	-	3 101
- Andere redenen												
Mannen	112	294	2 080	756	636	1 221	294	626	434	286	-	6 739
Vrouwen	-	485	742	313	750	572	369	376	108	96	-	3 811
Totaal	112	779	2 822	1 069	1 386	1 793	663	1 002	542	382	-	10 550
Totaal												
Mannen	112	1 175	4 640	4 725	3 340	4 749	1 910	2 002	1 628	858	-	25 139
Vrouwen	-	809	2 412	1 251	1 950	1 287	861	1 003	323	96	-	9 992
Totaal	112	1 984	7 052	5 976	5 290	6 036	2 771	3 005	1 951	954	-	35 131
Minder dan gewoonlijk												
- Slecht weer												
Mannen	-	-	-	-	-	-	-	-	-	-	-	-
Vrouwen	-	-	-	-	-	-	-	-	-	-	-	-
Totaal	-	-	-	-	-	-	-	-	-	-	-	-
- Tijdelijk werkloos												
Mannen	-	-	-	-	-	-	-	-	-	-	-	-
Vrouwen	-	-	-	-	-	-	-	-	-	-	-	-
Totaal	-	-	-	-	-	-	-	-	-	-	-	-
- Arbeidsconflict												
Mannen	-	-	-	-	-	-	-	-	-	-	-	-
Vrouwen	-	-	-	-	-	-	-	-	-	-	-	-
Totaal	-	-	-	-	-	-	-	-	-	-	-	-
- Onderwijs of opleiding												
Mannen	-	-	-	-	-	-	-	-	-	-	-	-
Vrouwen	-	-	-	-	-	-	-	-	-	-	-	-
Totaal	-	-	-	-	-	-	-	-	-	-	-	-
- Variabel uurrooster												
Mannen	-	-	-	189	-	407	-	-	-	-	-	596
Vrouwen	-	162	186	313	-	143	-	-	-	-	-	804
Totaal	-	162	186	502	-	550	-	-	-	-	-	1 400

Tabel 1.B.5.- PERSONEN MET EEN UITGEOEFENDE BETREKKING: REDEN VOOR EEN AFWIJKING TUSSEN GEWONE EN WERKELIJKE ARBEIDSDUUR VOLGENS GESLACHT, LEEFTIJD EN WOONPLAATS (vervolg)
BRUSSELS HOOFDSTEDELIJK GEWEST

REDEN VAN AFWIJKING EN GESLACHT	Leeftijdsgroepen											Algemeen totaal
	14 - 19 jaar	20 - 24 jaar	25 - 29 jaar	30 - 34 jaar	35 - 39 jaar	40 - 44 jaar	45 - 49 jaar	50 - 54 jaar	55 - 59 jaar	60 - 64 jaar	65 jaar en meer	
- Flexibele werkweek												
Mannen	-	-	-	189	-	-	-	500	109	-	90	888
Vrouwen	-	-	186	156	-	-	123	-	-	-	-	465
Totaal	-	-	186	345	-	-	123	500	109	-	90	1 353
- Ziekte, ongeval												
Mannen	-	-	-	-	-	-	-	-	-	-	-	-
Vrouwen	-	-	-	-	150	-	-	-	-	-	-	150
Totaal	-	-	-	-	150	-	-	-	-	-	-	150
- Bevallingsverlof												
Mannen	-	-	-	-	-	-	-	-	-	-	-	-
Vrouwen	-	-	-	-	-	-	-	-	-	-	-	-
Totaal	-	-	-	-	-	-	-	-	-	-	-	-
- Persoonlijke redenen												
Mannen	-	-	-	-	-	-	147	-	-	-	-	147
Vrouwen	-	162	-	-	-	-	-	-	-	-	-	162
Totaal	-	162	-	-	-	-	147	-	-	-	-	309
- Vakantie												
Mannen	-	-	160	-	-	-	-	-	-	-	-	160
Vrouwen	-	-	-	-	-	-	-	-	-	-	-	-
Totaal	-	-	160	-	-	-	-	-	-	-	-	160
- Feestdagen												
Mannen	-	-	-	-	-	-	-	-	-	-	-	-
Vrouwen	-	-	-	-	-	-	-	-	-	-	-	-
Totaal	-	-	-	-	-	-	-	-	-	-	-	-
- Begin of verandering van betrekking												
Mannen	-	-	-	-	-	-	-	-	-	-	-	-
Vrouwen	-	-	-	-	-	-	-	-	-	-	-	-
Totaal	-	-	-	-	-	-	-	-	-	-	-	-
- Einde van de betrekking												
Mannen	-	-	-	-	-	-	-	-	-	-	-	-
Vrouwen	-	-	-	-	-	-	-	-	-	-	-	-
Totaal	-	-	-	-	-	-	-	-	-	-	-	-
- Andere redenen												
Mannen	-	-	-	-	318	-	-	-	-	191	-	509
Vrouwen	-	-	-	-	150	143	-	-	-	-	-	293
Totaal	-	-	-	-	468	143	-	-	-	191	-	802
Totaal												
Mannen	-	-	160	378	318	407	147	500	109	191	90	2 300
Vrouwen	-	324	372	469	300	286	123	-	-	-	-	1 874
Totaal	-	324	532	847	618	693	270	500	109	191	90	4 174
Arbeitsduur var. sterk												
Mannen	-	-	1 920	945	955	1 357	1 175	250	109	191	90	6 992
Vrouwen	-	162	928	313	150	572	123	125	108	96	-	2 577
Totaal	-	162	2 848	1 258	1 105	1 929	1 298	375	217	287	90	9 569
Hetzelfde aantal uren												
Mannen	558	12 625	23 360	24 192	24 501	21 034	18 363	14 762	12 586	5 152	967	158 100
Vrouwen	442	11 326	23 930	21 726	18 750	17 017	13 776	8 019	5 913	1 534	441	122 874
Totaal	1 000	23 951	47 290	45 918	43 251	38 051	32 139	22 781	18 499	6 686	1 408	280 974
Algemeen totaal												
Mannen	670	13 800	30 080	30 240	29 114	27 547	21 595	17 514	14 432	6 392	1 147	192 531
Vrouwen	442	12 621	27 642	23 759	21 150	19 162	14 883	9 147	6 344	1 726	441	137 317
Totaal	1 112	26 421	57 722	53 999	50 264	46 709	36 478	26 661	20 776	8 118	1 588	329 848

**Tabel 1.B.6.- PERSONEN MET EEN BETREKKING: BEROEPSSTATUUT
VOLGENS GESLACHT, LEEFTIJD EN WOONPLAATS**

BRUSSELS HOOFDSTEDELIJK GEWEST

Jaar 1991

BEROEPSSTATUUT EN GESLACHT	Leeftijdsgroepen											Alge- meen totaal
	14 - 19 jaar	20 - 24 jaar	25 - 29 jaar	30 - 34 jaar	35 - 39 jaar	40 - 44 jaar	45 - 49 jaar	50 - 54 jaar	55 - 59 jaar	60 - 64 jaar	65 jaar en meer	
Werkgever												
Mannen	-	-	320	189	636	271	147	375	109	191	-	2 238
Vrouwen	-	-	-	-	-	-	-	125	-	96	-	221
Totaal	-	-	320	189	636	271	147	500	109	287	-	2 459
Zelfstandige												
Mannen	-	881	5 920	8 316	5 091	6 378	4 848	3 878	2 930	2 385	1 146	41 773
Vrouwen	-	485	2 412	2 501	3 300	2 288	1 476	501	968	384	280	14 595
Totaal	-	1 366	8 332	10 817	8 391	8 666	6 324	4 379	3 898	2 769	1 426	56 368
Arbeider												
Mannen	558	7 487	8 960	6 804	7 319	5 021	4 260	5 254	2 821	382	-	48 866
Vrouwen	221	1 780	2 783	3 439	3 450	2 288	2 829	2 255	645	96	80	19 866
Totaal	779	9 267	11 743	10 243	10 769	7 309	7 089	7 509	3 466	478	80	68 732
Bediende												
Mannen	-	4 551	10 240	10 017	10 819	9 906	8 080	4 754	4 991	2 385	-	65 743
Vrouwen	110	8 737	16 881	10 785	8 700	5 863	6 273	4 761	2 365	384	-	64 859
Totaal	110	13 288	27 121	20 802	19 519	15 769	14 353	9 515	7 356	2 769	-	130 602
Ambtenaar												
Mannen	112	881	4 640	4 725	5 409	6 107	4 554	3 878	3 906	954	-	35 166
Vrouwen	110	1 780	5 194	6 408	5 550	7 579	4 551	1 754	1 720	575	-	35 221
Totaal	222	2 661	9 834	11 133	10 959	13 686	9 105	5 632	5 626	1 529	-	70 387
Helper												
Mannen	-	147	160	189	-	-	-	-	109	95	-	700
Vrouwen	-	324	1 113	1 407	450	1 859	492	376	753	288	80	7 142
Totaal	-	471	1 273	1 596	450	1 859	492	376	862	383	80	7 842
Totaal												
Mannen	670	13 947	30 240	30 240	29 274	27 683	21 889	18 139	14 866	6 392	1 146	194 486
Vrouwen	441	13 106	28 383	24 540	21 450	19 877	15 621	9 772	6 451	1 823	440	141 904
Totaal	1 111	27 053	58 623	54 780	50 724	47 560	37 510	27 911	21 317	8 215	1 586	336 390
Rest												
Mannen	112	147	-	-	-	136	-	125	-	-	-	520
Vrouwen	110	162	186	156	150	-	-	-	108	-	-	872
Totaal	222	309	186	156	150	136	-	125	108	-	-	1 392
Algemeen totaal												
Mannen	782	14 094	30 240	30 240	29 274	27 819	21 889	18 264	14 866	6 392	1 146	195 006
Vrouwen	551	13 268	28 569	24 696	21 600	19 877	15 621	9 772	6 559	1 823	440	142 776
Totaal	1 333	27 362	58 809	54 936	50 874	47 696	37 510	28 036	21 425	8 215	1 586	337 782

**Tabel 2.B.1.- PERSONEN MET EEN BETREKKING: BEROEPSSTATUUT NAAR BEDRIJFSTAK,
VOLGENS GESLACHT EN WOONPLAATS**

BRUSSELS HOOFDSTEDELIJK GEWEST

Jaar 1991

BEROEPSSTATUUT EN GESLACHT	Bedrijfstak										Totaal	Rest
	N.A.C.E. 0	N.A.C.E. 1	N.A.C.E. 2	N.A.C.E. 3	N.A.C.E. 4	N.A.C.E. 5	N.A.C.E. 6	N.A.C.E. 7	N.A.C.E. 8	N.A.C.E. 9		
Werkgever												
Mannen	-	-	-	95	-	272	1 163	-	708	-	2 238	-
Vrouwen	-	-	-	-	96	-	125	-	-	-	221	-
Totaal	-	-	-	95	96	272	1 288	-	708	-	2 459	-
Zelfstandige												
Mannen	136	-	-	359	1 305	3 891	15 129	1 645	8 542	10 766	41 773	-
Vrouwen	150	-	-	266	908	416	4 317	-	3 191	5 347	14 595	-
Totaal	286	-	-	625	2 213	4 307	19 446	1 645	11 733	16 113	56 368	-
Arbeider												
Mannen	147	325	1 810	6 301	6 166	11 335	11 555	5 318	2 005	3 903	48 865	-
Vrouwen	162	-	398	1 424	2 316	266	4 291	186	1 783	9 040	19 866	-
Totaal	309	325	2 208	7 725	8 482	11 601	15 846	5 504	3 788	12 943	68 731	-
Bediende												
Mannen	-	2 120	4 272	4 943	4 478	3 153	11 639	4 979	22 079	8 079	65 742	-
Vrouwen	-	617	2 843	2 075	3 114	1 309	13 807	1 175	20 178	19 741	64 859	-
Totaal	-	2 737	7 115	7 018	7 592	4 462	25 446	6 154	42 257	27 820	130 601	-
Ambtenaar												
Mannen	-	-	-	-	-	-	189	6 146	821	28 009	35 165	-
Vrouwen	-	-	-	-	-	-	-	731	442	34 049	35 222	-
Totaal	-	-	-	-	-	-	189	6 877	1 263	62 058	70 387	-
Helper												
Mannen	-	-	-	-	147	160	109	-	284	-	700	-
Vrouwen	-	-	-	-	251	545	4 671	-	885	790	7 142	-
Totaal	-	-	-	-	398	705	4 780	-	1 169	790	7 842	-
Totaal												
Mannen	283	2 445	6 082	11 698	12 096	18 811	39 784	18 088	34 439	50 757	194 483	-
Vrouwen	312	617	3 241	3 765	6 685	2 536	27 211	2 092	26 479	68 967	141 905	-
Totaal	595	3 062	9 323	15 463	18 781	21 347	66 995	20 180	60 918	119 724	336 388	-
Rest												
Mannen	-	-	-	-	-	-	-	-	-	-	-	519
Vrouwen	-	-	-	-	-	-	-	-	-	-	-	872
Totaal	-	-	-	-	-	-	-	-	-	-	-	1 391
Algemeen totaal												
Mannen	283	2 445	6 082	11 698	12 096	18 811	39 784	18 088	34 439	50 757	194 483	519
Vrouwen	312	617	3 241	3 765	6 685	2 536	27 211	2 092	26 479	68 967	141 905	872
Totaal	595	3 062	9 323	15 463	18 781	21 347	66 995	20 180	60 918	119 724	336 388	1 391

**Tabel 2.B.2.- PERSONEN MET EEN BETREKKING: BEROEPSSTATUUT NAAR BEDRIJFSTAK,
VOLGENS LEEFTIJD EN WOONPLAATS**

BRUSSELS HOOFDSTEDELIJK GEWEST

Jaar 1991

BEROEPSSTATUUT EN LEEFTIJD	Bedrijfstak										Totaal	Rest
	N.A.C.E. 0	N.A.C.E. 1	N.A.C.E. 2	N.A.C.E. 3	N.A.C.E. 4	N.A.C.E. 5	N.A.C.E. 6	N.A.C.E. 7	N.A.C.E. 8	N.A.C.E. 9		
Werkgever												
14 tot 24 jaar	-	-	-	-	-	-	-	-	-	-	-	-
25 tot 44 jaar	-	-	-	-	-	-	1 068	-	349	-	1 417	-
45 tot 64 jaar	-	-	-	95	96	272	221	-	359	-	1 043	-
65 jaar en meer	-	-	-	-	-	-	-	-	-	-	-	-
Totaal	-	-	-	95	96	272	1 289	-	708	-	2 460	-
Zelfstandige												
14 tot 24 jaar	-	-	-	-	147	147	602	-	162	309	1 367	-
25 tot 44 jaar	286	-	-	143	1 541	2 326	11 328	993	7 776	11 813	36 206	-
45 tot 64 jaar	-	-	-	482	435	1 744	6 920	653	3 494	3 642	17 370	-
65 jaar en meer	-	-	-	-	90	90	595	-	301	351	1 427	-
Totaal	286	-	-	625	2 213	4 307	19 445	1 646	11 733	16 115	56 370	-
Arbeider												
14 tot 24 jaar	309	-	147	440	1 154	2 096	3 430	587	455	1 426	10 044	-
25 tot 44 jaar	-	325	1 438	4 613	4 867	6 021	9 645	3 242	2 167	7 747	40 065	-
45 tot 64 jaar	-	-	624	2 672	2 461	3 484	2 772	1 674	1 086	3 770	18 543	-
65 jaar en meer	-	-	-	-	-	-	-	-	80	-	80	-
Totaal	309	325	2 209	7 725	8 482	11 601	15 847	5 503	3 788	12 943	68 732	-
Bediende												
14 tot 24 jaar	-	-	309	294	941	309	4 005	-	4 866	2 676	13 400	-
25 tot 44 jaar	-	1 649	4 286	3 874	4 243	3 046	15 984	4 866	25 012	20 250	83 210	-
45 tot 64 jaar	-	1 088	2 521	2 850	2 408	1 108	5 457	1 288	12 379	4 894	33 993	-
65 jaar en meer	-	-	-	-	-	-	-	-	-	-	-	-
Totaal	-	2 737	7 116	7 018	7 592	4 463	25 446	6 154	42 257	27 820	130 603	-
Ambtenaar												
14 tot 24 jaar	-	-	-	-	-	-	-	147	-	2 736	2 883	-
25 tot 44 jaar	-	-	-	-	-	-	189	3 930	874	40 619	45 612	-
45 tot 64 jaar	-	-	-	-	-	-	-	2 800	389	18 703	21 892	-
65 jaar en meer	-	-	-	-	-	-	-	-	-	-	-	-
Totaal	-	-	-	-	-	-	189	6 877	1 263	62 058	70 387	-
Helper												
14 tot 24 jaar	-	-	-	-	147	-	324	-	-	-	471	-
25 tot 44 jaar	-	-	-	-	143	473	3 039	-	1 074	449	5 178	-
45 tot 64 jaar	-	-	-	-	108	233	1 336	-	95	340	2 112	-
65 jaar en meer	-	-	-	-	-	-	80	-	-	-	80	-
Totaal	-	-	-	-	398	706	4 779	-	1 169	789	7 841	-
Totaal												
14 tot 24 jaar	309	-	456	734	2 389	2 552	8 361	734	5 483	7 147	28 165	-
25 tot 44 jaar	286	1 974	5 724	8 630	10 794	11 866	41 253	13 031	37 252	80 878	211 688	-
45 tot 64 jaar	-	1 088	3 145	6 099	5 508	6 841	16 706	6 415	17 802	31 349	94 953	-
65 jaar en meer	-	-	-	-	90	90	675	-	381	351	1 587	-
Totaal	595	3 062	9 325	15 463	18 781	21 349	66 995	20 180	60 918	119 725	336 393	-
Rest												
14 tot 24 jaar	-	-	-	-	-	-	-	-	-	-	-	531
25 tot 44 jaar	-	-	-	-	-	-	-	-	-	-	-	628
45 tot 64 jaar	-	-	-	-	-	-	-	-	-	-	-	233
65 jaar en meer	-	-	-	-	-	-	-	-	-	-	-	-
Totaal	-	-	-	-	-	-	-	-	-	-	-	1 392
Algemeen totaal												
14 tot 24 jaar	309	-	456	734	2 389	2 552	8 361	734	5 483	7 147	28 165	531
25 tot 44 jaar	286	1 974	5 724	8 630	10 794	11 866	41 253	13 031	37 252	80 878	211 688	628
45 tot 64 jaar	-	1 088	3 145	6 099	5 508	6 841	16 706	6 415	17 802	31 349	94 953	233
65 jaar en meer	-	-	-	-	90	90	675	-	381	351	1 587	-
Totaal	595	3 062	9 325	15 463	18 781	21 349	66 995	20 180	60 918	119 725	336 393	1 392

**Tabel 2.B.3.- PERSONEN MET EEN BETREKKING: BEROEPSSTATUUT NAAR DE GEWONE
WEKELIJKSE ARBEIDSDUUR, VOLGENS GESLACHT EN WOONPLAATS**

BRUSSELS HOOFDSTEDELIJK GEWEST

Jaar 1991

BEROEPSTATUUT EN GESLACHT	Gewone wekelijkse arbeidsduur								Totaal	Onbekend
	1 - 10 uren	11 - 20 uren	21 - 30 uren	31 - 36 uren	37 - 38 uren	39 - 40 uren	41 - 42 uren	43 uren en meer		
Werkgever										
Mannen	-	-	-	-	159	234	-	1 687	2 080	159
Vrouwen	-	-	-	-	-	-	-	221	221	-
Totaal	-	-	-	-	159	234	-	1 908	2 301	159
Zelfstandige										
Mannen	236	399	1 099	358	1 059	10 937	159	23 342	37 589	4 184
Vrouwen	568	281	767	108	156	3 784	-	7 873	13 537	1 057
Totaal	804	680	1 866	466	1 215	14 721	159	31 215	51 126	5 241
Arbeider										
Mannen	-	1 989	1 368	1 248	20 542	21 892	-	1 638	48 677	189
Vrouwen	662	4 003	3 266	1 220	4 263	6 301	-	150	19 865	-
Totaal	662	5 992	4 634	2 468	24 805	28 193	-	1 788	68 542	189
Bediende										
Mannen	-	444	601	2 898	32 154	19 682	325	7 661	63 765	1 979
Vrouwen	123	8 830	4 229	4 454	28 818	15 238	-	2 563	64 255	604
Totaal	123	9 274	4 830	7 352	60 972	34 920	325	10 224	128 020	2 583
Ambtenaar										
Mannen	160	1 417	2 664	1 566	20 465	6 638	125	1 811	34 846	320
Vrouwen	595	6 083	6 291	2 303	12 450	6 514	-	800	35 036	186
Totaal	755	7 500	8 955	3 869	32 915	13 152	125	2 611	69 882	506
Helper										
Mannen	95	-	-	147	-	109	-	189	540	160
Vrouwen	264	395	807	279	293	2 381	-	1 992	6 411	729
Totaal	359	395	807	426	293	2 490	-	2 181	6 951	889
Totaal										
Mannen	491	4 249	5 732	6 217	74 379	59 492	609	36 328	187 497	6 991
Vrouwen	2 212	19 592	15 360	8 364	45 980	34 218	-	13 599	139 325	2 576
Totaal	2 703	23 841	21 092	14 581	120 359	93 710	609	49 927	326 822	9 567
Rest										
Mannen	-	-	-	-	-	-	-	-	-	519
Vrouwen	-	-	-	-	-	-	-	-	-	872
Totaal	-	-	-	-	-	-	-	-	-	1 391
Algemeen totaal										
Mannen	491	4 249	5 732	6 217	74 379	59 492	609	36 328	187 497	7 510
Vrouwen	2 212	19 592	15 360	8 364	45 980	34 218	-	13 599	139 325	3 448
Totaal	2 703	23 841	21 092	14 581	120 359	93 710	609	49 927	326 822	10 958

**Tabel 2.B.4.- PERSONEN MET EEN BETREKKING: BEROEPSSTATUUT NAAR DE GEWONE
WEEKLIJKSE ARBEIDSDUUR, VOLGENS LEEFTIJD EN WOONPLAATS**

BRUSSELS HOOFDSTEDELIJK GEWEST

Jaar 1991

BEROEPSSTATUUT EN LEEFTIJD	Gewone wekelijkse arbeidsduur								Totaal	Onbekend
	1 - 10 uren	11 - 20 uren	21 - 30 uren	31 - 36 uren	37 - 38 uren	39 - 40 uren	41 - 42 uren	43 uren en meer		
Werkgever										
14 tot 24 jaar	-	-	-	-	-	-	-	-	-	-
25 tot 44 jaar	-	-	-	-	159	-	-	1 099	1 258	159
45 tot 64 jaar	-	-	-	-	-	234	-	809	1 043	-
65 jaar en meer	-	-	-	-	-	-	-	-	-	-
Totaal	-	-	-	-	159	234	-	1 908	2 301	159
Zelfstandige										
14 tot 24 jaar	-	-	-	-	147	455	-	764	1 366	-
25 tot 44 jaar	452	346	1 049	159	960	9 425	159	20 040	32 590	3 615
45 tot 64 jaar	221	191	741	216	109	4 551	-	9 804	15 833	1 536
65 jaar en meer	131	144	76	90	-	290	-	606	1 337	90
Totaal	804	681	1 866	465	1 216	14 721	159	31 214	51 126	5 241
Arbeider										
14 tot 24 jaar	-	840	566	582	3 386	4 671	-	-	10 045	-
25 tot 44 jaar	336	3 462	2 732	1 385	14 186	16 365	-	1 408	39 874	189
45 tot 64 jaar	246	1 689	1 336	501	7 233	7 158	-	381	18 544	-
65 jaar en meer	80	-	-	-	-	-	-	-	80	-
Totaal	662	5 991	4 634	2 468	24 805	28 194	-	1 789	68 543	189
Bediende										
14 tot 24 jaar	-	2 088	272	1 558	6 804	2 514	-	162	13 398	-
25 tot 44 jaar	-	4 939	3 684	4 183	38 620	22 265	325	7 157	81 173	2 038
45 tot 64 jaar	123	2 247	874	1 611	15 548	10 140	-	2 905	33 448	544
65 jaar en meer	-	-	-	-	-	-	-	-	-	-
Totaal	123	9 274	4 830	7 352	60 972	34 919	325	10 224	128 019	2 582
Ambtenaar										
14 tot 24 jaar	-	434	309	-	1 361	779	-	-	2 883	-
25 tot 44 jaar	632	5 714	6 372	2 163	21 133	7 698	-	1 397	45 109	506
45 tot 64 jaar	123	1 353	2 275	1 706	10 421	4 675	125	1 215	21 893	-
65 jaar en meer	-	-	-	-	-	-	-	-	-	-
Totaal	755	7 501	8 956	3 869	32 915	13 152	125	2 612	69 885	506
Helper										
14 tot 24 jaar	-	-	-	147	-	162	-	-	309	162
25 tot 44 jaar	156	299	485	156	293	1 890	-	1 266	4 545	632
45 tot 64 jaar	203	96	323	123	-	357	-	915	2 017	96
65 jaar en meer	-	-	-	-	-	80	-	-	80	-
Totaal	359	395	808	426	293	2 489	-	2 181	6 951	890
Totaal										
14 tot 24 jaar	-	3 362	1 147	2 287	11 698	8 581	-	926	28 001	162
25 tot 44 jaar	1 576	14 760	14 322	8 046	75 351	57 643	484	32 367	204 549	7 139
45 tot 64 jaar	916	5 576	5 549	4 157	33 311	27 115	125	16 029	92 778	2 176
65 jaar en meer	211	144	76	90	-	370	-	606	1 497	90
Totaal	2 703	23 842	21 094	14 580	120 360	93 709	609	49 928	326 825	9 567
Rest										
14 tot 24 jaar	-	-	-	-	-	-	-	-	-	531
25 tot 44 jaar	-	-	-	-	-	-	-	-	-	628
45 tot 64 jaar	-	-	-	-	-	-	-	-	-	233
65 jaar en meer	-	-	-	-	-	-	-	-	-	-
Totaal	-	-	-	-	-	-	-	-	-	1 392
Algemeen totaal										
14 tot 24 jaar	-	3 362	1 147	2 287	11 698	8 581	-	926	28 001	693
25 tot 44 jaar	1 576	14 760	14 322	8 046	75 351	57 643	484	32 367	204 549	7 767
45 tot 64 jaar	916	5 576	5 549	4 157	33 311	27 115	125	16 029	92 778	2 409
65 jaar en meer	211	144	76	90	-	370	-	606	1 497	90
Totaal	2 703	23 842	21 094	14 580	120 360	93 709	609	49 928	326 825	10 959

Tabel 1.B.7.- PERSONEN MET EEN BETREKKING: VERDELING VOLGENS GESLACHT, LEEFTIJD, PROVINCIE EN GEWEST VAN DE WERKPLAATS

BRUSSELS HOOFDSTEDELIJK GEWEST

Jaar 1991

WERKPLAATS EN GESLACHT	Leeftijdsgroepen											Alge- meen totaal
	14 - 19 jaar	20 - 24 jaar	25 - 29 jaar	30 - 34 jaar	35 - 39 jaar	40 - 44 jaar	45 - 49 jaar	50 - 54 jaar	55 - 59 jaar	60 - 64 jaar	65 jaar en meer	
Antwerpen												
Mannen	-	-	640	567	1 273	543	441	375	-	95	-	3 934
Vrouwen	-	-	-	156	-	-	-	-	-	-	-	156
Totaal	-	-	640	723	1 273	543	441	375	-	95	-	4 090
Brabant												
Mannen	670	13 065	27 520	28 917	26 888	26 597	21 301	17 264	14 648	6 201	1 146	184 217
Vrouwen	442	12 944	28 011	24 227	21 000	19 448	15 498	9 523	6 450	1 822	441	139 806
Totaal	1 112	26 009	55 531	53 144	47 888	46 045	36 799	26 787	21 098	8 023	1 587	324 023
Henegouwen												
Mannen	-	294	640	378	318	136	-	125	109	-	-	2 000
Vrouwen	-	-	-	156	-	-	-	-	-	-	-	156
Totaal	-	294	640	534	318	136	-	125	109	-	-	2 156
Lulk												
Mannen	-	147	160	-	159	-	-	-	-	-	-	466
Vrouwen	-	-	-	-	-	-	-	-	-	-	-	-
Totaal	-	147	160	-	159	-	-	-	-	-	-	466
Limburg												
Mannen	-	-	-	189	-	-	-	-	-	-	-	189
Vrouwen	-	-	-	-	-	-	-	-	-	-	-	-
Totaal	-	-	-	189	-	-	-	-	-	-	-	189
Luxemburg												
Mannen	-	-	-	-	-	-	-	-	-	-	-	-
Vrouwen	-	-	-	-	-	-	-	-	-	-	-	-
Totaal	-	-	-	-	-	-	-	-	-	-	-	-
Namen												
Mannen	-	-	320	-	-	136	-	-	-	-	-	456
Vrouwen	-	-	-	-	-	-	-	125	-	-	-	125
Totaal	-	-	320	-	-	136	-	125	-	-	-	581
Oost-Vlaanderen												
Mannen	-	294	320	189	159	136	-	125	-	-	-	1 223
Vrouwen	-	-	-	-	-	143	-	-	-	-	-	143
Totaal	-	294	320	189	159	279	-	125	-	-	-	1 366
West-Vlaanderen												
Mannen	-	-	-	-	159	-	147	-	-	95	-	401
Vrouwen	-	-	-	-	-	-	-	-	-	-	-	-
Totaal	-	-	-	-	159	-	147	-	-	95	-	401
Brussels-Hoofdstedelijk Gewest												
Mannen	670	11 597	23 520	25 137	24 979	23 069	18 509	15 262	13 346	5 819	1 146	163 054
Vrouwen	442	12 620	25 970	22 664	20 250	18 876	14 514	9 147	6 343	1 822	441	133 089
Totaal	1 112	24 217	49 490	47 801	45 229	41 945	33 023	24 409	19 689	7 641	1 587	296 143
Vlaams Gewest												
Mannen	-	1 174	4 320	4 347	2 864	3 528	2 644	1 877	868	477	-	22 099
Vrouwen	-	162	1 670	938	600	715	492	251	108	-	-	4 936
Totaal	-	1 336	5 990	5 285	3 464	4 243	3 136	2 128	976	477	-	27 035
Waals Gewest												
Mannen	-	1 028	1 760	756	1 114	950	735	751	543	95	-	7 732
Vrouwen	-	162	371	938	150	-	492	251	-	-	-	2 364
Totaal	-	1 190	2 131	1 694	1 264	950	1 227	1 002	543	95	-	10 096
Het Rijk												
Mannen	670	13 799	29 600	30 240	28 957	27 547	21 888	17 890	14 757	6 391	1 146	192 885
Vrouwen	442	12 944	28 011	24 540	21 000	19 591	15 498	9 649	6 451	1 822	441	140 389
Totaal	1 112	26 743	57 611	54 780	49 957	47 138	37 386	27 539	21 208	8 213	1 587	333 274
Buitenland												
Mannen	-	147	640	-	318	136	-	250	109	-	-	1 600
Vrouwen	-	162	371	-	450	286	123	125	-	-	-	1 517
Totaal	-	309	1 011	-	768	422	123	375	109	-	-	3 117
Totaal												
Mannen	670	13 946	30 240	30 240	29 275	27 683	21 888	18 140	14 866	6 391	1 146	194 485
Vrouwen	442	13 106	28 382	24 540	21 450	19 877	15 621	9 774	6 451	1 822	441	141 906
Totaal	1 112	27 052	58 622	54 780	50 725	47 560	37 509	27 914	21 317	8 213	1 587	336 391
(Rest)												
Mannen	112	147	-	-	-	136	-	125	-	-	-	520
Vrouwen	110	162	186	156	150	-	-	-	108	-	-	872
Totaal	222	309	186	156	150	136	-	125	108	-	-	1 392
Algemeen totaal												
Mannen	782	14 093	30 240	30 240	29 275	27 819	21 888	18 265	14 866	6 391	1 146	195 005
Vrouwen	552	13 268	28 568	24 696	21 600	19 877	15 621	9 774	6 559	1 822	441	142 778
Totaal	1 334	27 361	58 808	54 936	50 875	47 696	37 509	28 039	21 425	8 213	1 587	337 783

**Tabel 1.B.8.- PERSONEN MET EEN BETREKKING: BEDRIJFSTAK - NACE
VOLGENS GESLACHT, LEEFTIJD EN WOONPLAATS**

BRUSSELS HOOFDSTEDELIJK GEWEST

Jaar 1991

BEDRIJFSTAK EN GESLACHT	Leeftijdsgroepen											Alge- meen totaal
	14 - 19 jaar	20 - 24 jaar	25 - 29 jaar	30 - 34 jaar	35 - 39 jaar	40 - 44 jaar	45 - 49 jaar	50 - 54 jaar	55 - 59 jaar	60 - 64 jaar	65 jaar en meer	
N.A.C.E. - 0												
Mannen	-	147	-	-	-	136	-	-	-	-	-	283
Vrouwen	-	162	-	-	150	-	-	-	-	-	-	312
Totaal	-	309	-	-	150	136	-	-	-	-	-	595
N.A.C.E. - 1												
Mannen	-	-	160	189	318	814	588	375	-	-	-	2 444
Vrouwen	-	-	186	156	150	-	-	125	-	-	-	617
Totaal	-	-	346	345	468	814	588	500	-	-	-	3 061
N.A.C.E. - 2												
Mannen	-	294	800	756	1 114	950	294	626	868	382	-	6 084
Vrouwen	-	162	742	469	750	143	492	376	108	-	-	3 242
Totaal	-	456	1 542	1 225	1 864	1 093	786	1 002	976	382	-	9 326
N.A.C.E. - 3												
Mannen	-	734	1 280	1 890	1 273	1 628	1 616	2 002	1 085	191	-	11 699
Vrouwen	-	-	742	938	450	429	615	376	215	-	-	3 765
Totaal	-	734	2 022	2 828	1 723	2 057	2 231	2 378	1 300	191	-	15 464
N.A.C.E. - 4												
Mannen	112	1 468	1 920	1 134	1 909	1 493	1 763	876	760	572	90	12 097
Vrouwen	-	809	742	938	1 800	858	492	627	323	96	-	6 685
Totaal	112	2 277	2 662	2 072	3 709	2 351	2 255	1 503	1 083	668	90	18 782
N.A.C.E. - 5												
Mannen	335	2 055	3 360	2 268	2 227	2 578	2 350	2 502	760	286	90	18 811
Vrouwen	-	162	371	625	150	286	369	251	323	-	-	2 537
Totaal	335	2 217	3 731	2 893	2 377	2 864	2 719	2 753	1 083	286	90	21 348
N.A.C.E. - 6												
Mannen	-	4 257	7 200	6 615	6 046	5 157	3 526	2 252	2 279	2 003	450	39 785
Vrouwen	221	3 883	5 936	3 595	2 700	4 004	2 214	2 255	1 505	671	226	27 210
Totaal	221	8 140	13 136	10 210	8 746	9 161	5 740	4 507	3 784	2 674	676	66 995
N.A.C.E. - 7												
Mannen	-	734	3 520	3 024	2 864	1 764	2 497	2 002	1 302	382	-	18 089
Vrouwen	-	-	928	782	150	-	-	125	108	-	-	2 093
Totaal	-	734	4 448	3 806	3 014	1 764	2 497	2 127	1 410	382	-	20 182
N.A.C.E. - 8												
Mannen	-	1 762	4 800	6 426	5 091	4 478	4 407	3 002	2 821	1 431	220	34 438
Vrouwen	-	3 721	4 452	3 751	5 250	3 003	2 706	1 880	1 075	480	161	26 479
Totaal	-	5 483	9 252	10 177	10 341	7 481	7 113	4 882	3 896	1 911	381	60 917
N.A.C.E. - 9												
Mannen	223	2 496	7 200	7 938	8 432	8 685	4 848	4 504	4 991	1 145	297	50 759
Vrouwen	221	4 207	14 284	13 286	9 900	11 154	8 733	3 759	2 795	575	54	68 968
Totaal	444	6 703	21 484	21 224	18 332	19 839	13 581	8 263	7 786	1 720	351	119 727
Totaal												
Mannen	670	13 947	30 240	30 240	29 274	27 683	21 889	18 141	14 866	6 392	1 147	194 489
Vrouwen	442	13 106	28 383	24 540	21 450	19 877	15 621	9 774	6 452	1 822	441	141 908
Totaal	1 112	27 053	58 623	54 780	50 724	47 560	37 510	27 915	21 318	8 214	1 588	336 397
Rest												
Mannen	112	147	-	-	-	136	-	125	-	-	-	520
Vrouwen	110	162	186	156	150	-	-	-	108	-	-	872
Totaal	222	309	186	156	150	136	-	125	108	-	-	1 392
Algemeen totaal												
Mannen	782	14 094	30 240	30 240	29 274	27 819	21 889	18 266	14 866	6 392	1 147	195 009
Vrouwen	552	13 268	28 569	24 696	21 600	19 877	15 621	9 774	6 560	1 822	441	142 780
Totaal	1 334	27 362	58 809	54 936	50 874	47 696	37 510	28 040	21 426	8 214	1 588	337 789

**Tabel 1.B.9.- PERSONEN MET EEN BETREKING: BEROEPSKLASSE I.S.C.O
VOLGENS GESLACHT, LEEFTIJD EN WOONPLAATS**

BRUSSELS HOOFDSTEDELIJK GEWEST

Jaar 1991

BEROEPSKLASSE EN GESLACHT	Leeftijdsgroepen											Alge- meen totaal
	14 - 19 jaar	20 - 24 jaar	25 - 29 jaar	30 - 34 jaar	35 - 39 jaar	40 - 44 jaar	45 - 49 jaar	50 - 54 jaar	55 - 59 jaar	60 - 64 jaar	65 jaar en meer	
I.S.C.O. - 1												
Mannen	-	1 908	7 520	7 560	7 478	7 056	5 435	3 253	3 147	1 622	373	45 352
Vrouwen	110	2 751	9 646	9 222	5 700	5 720	4 059	1 378	968	288	215	40 057
Totaal	110	4 659	17 166	16 782	13 178	12 776	9 494	4 631	4 115	1 910	588	85 409
I.S.C.O. - 2												
Mannen	-	147	1 760	2 835	2 068	3 800	2 644	2 252	1 953	1 336	324	19 119
Vrouwen	-	162	1 299	1 719	1 200	1 573	984	627	215	192	-	7 971
Totaal	-	309	3 059	4 554	3 268	5 373	3 628	2 879	2 168	1 528	324	27 090
I.S.C.O. - 3												
Mannen	-	1 908	5 120	5 859	5 091	5 157	3 966	3 503	3 364	1 431	-	35 399
Vrouwen	-	5 339	9 832	7 659	7 800	6 721	5 412	3 884	2 258	671	-	49 576
Totaal	-	7 247	14 952	13 518	12 891	11 878	9 378	7 387	5 622	2 102	-	84 975
I.S.C.O. - 4												
Mannen	-	1 321	2 240	2 835	2 864	2 714	1 763	1 501	1 519	1 145	270	18 172
Vrouwen	110	2 751	4 267	1 719	1 800	1 430	1 107	1 002	1 183	575	146	16 090
Totaal	110	4 072	6 507	4 554	4 664	4 144	2 870	2 503	2 702	1 720	416	34 262
I.S.C.O. - 5												
Mannen	112	1 615	3 840	2 835	3 341	2 985	2 204	1 126	1 628	191	90	19 967
Vrouwen	221	1 618	2 412	2 501	3 900	3 718	3 321	2 130	1 398	96	80	21 395
Totaal	333	3 233	6 252	5 336	7 241	6 703	5 525	3 256	3 026	287	170	41 362
I.S.C.O. - 6												
Mannen	-	294	-	-	-	-	-	125	109	95	-	623
Vrouwen	-	162	-	-	-	-	-	-	-	-	-	162
Totaal	-	456	-	-	-	-	-	125	109	95	-	785
I.S.C.O. - 7/8/9												
Mannen	446	6 753	8 960	7 938	7 796	5 835	5 582	6 130	2 930	572	90	53 032
Vrouwen	-	324	928	1 407	1 050	715	738	752	430	-	-	6 344
Totaal	446	7 077	9 888	9 345	8 846	6 550	6 320	6 882	3 360	572	90	59 376
I.S.C.O. - 9A												
Mannen	112	-	800	378	318	136	294	250	217	-	-	2 505
Vrouwen	-	-	-	313	-	-	-	-	-	-	-	313
Totaal	112	-	800	691	318	136	294	250	217	-	-	2 818
Totaal												
Mannen	670	13 946	30 240	30 240	28 956	27 683	21 888	18 140	14 867	6 392	1 147	194 169
Vrouwen	441	13 107	28 384	24 540	21 450	19 877	15 621	9 773	6 452	1 822	441	141 908
Totaal	1 111	27 053	58 624	54 780	50 406	47 560	37 509	27 913	21 319	8 214	1 588	336 077
Anderen												
Mannen	112	147	-	-	318	136	-	125	-	-	-	838
Vrouwen	110	162	186	156	150	-	-	-	108	-	-	872
Totaal	222	309	186	156	468	136	-	125	108	-	-	1 710
Algemeen totaal												
Mannen	782	14 093	30 240	30 240	29 274	27 819	21 888	18 265	14 867	6 392	1 147	195 007
Vrouwen	551	13 269	28 570	24 696	21 600	19 877	15 621	9 773	6 560	1 822	441	142 780
Totaal	1 333	27 362	58 810	54 936	50 874	47 696	37 509	28 038	21 427	8 214	1 588	337 787

**Tabel 2.B.11.- PERSONEN MET EEN BETREKKING: BEROEPSKLASSE NAAR BEDRIJFSTAK
VOLGENS GESLACHT EN WOONPLAATS**

BRUSSELS HOOFDSTEDELIJK GEWEST

Jaar 1991

BEROEPSKLASSE EN GESLACHT	Bedrijfstak										Totaal	Rest	
	N.A.C.E. 0	N.A.C.E. 1	N.A.C.E. 2	N.A.C.E. 3	N.A.C.E. 4	N.A.C.E. 5	N.A.C.E. 6	N.A.C.E. 7	N.A.C.E. 8	N.A.C.E. 9			
I.S.C.O. - 1													
Mannen	-	874	1 508	2 434	836	2 131	2 925	603	11 227	22 816	45 354	-	
Vrouwen	-	-	557	123	423	150	1 277	527	4 273	32 727	40 057	-	
Totaal	-	874	2 065	2 557	1 259	2 281	4 202	1 130	15 500	55 543	85 411	-	
I.S.C.O. - 2													
Mannen	136	136	204	601	845	2 365	4 200	1 393	5 135	4 104	19 119	-	
Vrouwen	150	-	-	143	704	405	610	-	1 704	4 255	7 971	-	
Totaal	286	136	204	744	1 549	2 770	4 810	1 393	6 839	8 359	27 090	-	
I.S.C.O. - 3													
Mannen	-	838	1 041	1 454	2 294	899	3 619	5 852	12 379	7 023	35 399	-	
Vrouwen	-	617	1 982	1 967	2 385	1 608	6 981	1 122	17 630	15 285	49 577	-	
Totaal	-	1 455	3 023	3 421	4 679	2 507	10 600	6 974	30 009	22 308	84 976	-	
I.S.C.O. - 4													
Mannen	-	-	1 078	800	954	-	11 410	552	3 218	160	18 172	-	
Vrouwen	-	-	305	-	293	108	14 067	150	875	293	16 091	-	
Totaal	-	-	1 383	800	1 247	108	25 477	702	4 093	453	34 263	-	
I.S.C.O. - 5													
Mannen	-	-	283	109	295	-	9 137	764	1 330	8 048	19 966	-	
Vrouwen	-	-	275	231	300	143	3 422	108	1 997	14 919	21 395	-	
Totaal	-	-	558	340	595	143	12 559	872	3 327	22 967	41 361	-	
I.S.C.O. - 6													
Mannen	147	-	-	-	-	-	-	-	204	272	623	-	
Vrouwen	162	-	-	-	-	-	-	-	-	-	162	-	
Totaal	309	-	-	-	-	-	-	-	204	272	785	-	
I.S.C.O. - 7/8/9													
Mannen	-	597	1 969	6 301	6 713	13 416	8 493	8 925	946	5 672	53 032	-	
Vrouwen	-	-	123	1 301	2 579	123	855	186	-	1 176	6 343	-	
Totaal	-	597	2 092	7 602	9 292	13 539	9 348	9 111	946	6 848	59 375	-	
I.S.C.O. - 9A													
Mannen	-	-	-	-	-	-	-	-	-	2 505	2 505	-	
Vrouwen	-	-	-	-	-	-	-	-	-	313	313	-	
Totaal	-	-	-	-	-	-	-	-	-	2 818	2 818	-	
Totaal													
Mannen	283	2 445	6 083	11 699	11 937	18 811	39 784	18 089	34 439	50 600	194 170	-	
Vrouwen	312	617	3 242	3 765	6 684	2 537	27 212	2 093	26 479	68 968	141 909	-	
Totaal	595	3 062	9 325	15 464	18 621	21 348	66 996	20 182	60 918	119 568	336 079	-	
Anderen													
Mannen	-	-	-	-	159	-	-	-	-	159	318	519	
Vrouwen	-	-	-	-	-	-	-	-	-	-	-	872	
Totaal	-	-	-	-	159	-	-	-	-	159	318	1 391	
Algemeen totaal													
Mannen	283	2 445	6 083	11 699	12 096	18 811	39 784	18 089	34 439	50 759	194 488	519	
Vrouwen	312	617	3 242	3 765	6 684	2 537	27 212	2 093	26 479	68 968	141 909	872	
Totaal	595	3 062	9 325	15 464	18 780	21 348	66 996	20 182	60 918	119 727	336 397	1 391	

**Tabel 1.B.10.- PERSONEN MET EEN BETREKKING: VOLTIJDS OF DEELTIJDS WERK
VOLGENS GESLACHT, LEEFTIJD EN WOONPLAATS**

BRUSSELS HOOFDSTEDELIJK GEWEST

Jaar 1991

VOLTIJDS OF DEELTIJDS WERK EN GESLACHT	Leeftijdsgroepen											Alge- meen totaal
	14 - 19 jaar	20 - 24 jaar	25 - 29 jaar	30 - 34 jaar	35 - 39 jaar	40 - 44 jaar	45 - 49 jaar	50 - 54 jaar	55 - 59 jaar	60 - 64 jaar	65 jaar en meer	
Voltijds werk												
Mannen	335	13 212	28 480	29 295	28 638	27 140	21 594	17 889	14 539	6 201	926	188 249
Vrouwen	221	10 032	22 817	18 756	16 200	16 159	12 300	7 769	5 268	1 534	361	111 417
Totaal	556	23 244	51 297	48 051	44 838	43 299	33 894	25 658	19 807	7 735	1 287	299 666
Deeltijds werk (reden)												
- Volgt onderwijs/opleid.												
Mannen	335	-	-	-	-	136	-	-	-	-	-	471
Vrouwen	-	485	-	-	-	-	-	-	-	-	-	485
Totaal	335	485	-	-	-	136	-	-	-	-	-	956
- Ziek, gehandicapt												
Mannen	-	-	-	-	-	-	-	-	-	-	-	-
Vrouwen	-	-	-	-	-	286	-	-	-	-	-	286
Totaal	-	-	-	-	-	286	-	-	-	-	-	286
- Geen volt. arbeid gevonden												
Mannen	-	147	800	756	318	271	147	-	-	-	-	2 439
Vrouwen	221	1 294	1 299	1 407	1 950	429	1 107	251	108	96	-	8 162
Totaal	221	1 441	2 099	2 163	2 268	700	1 254	251	108	96	-	10 601
- Familiale omstandigheden												
Mannen	-	-	-	189	-	-	-	-	-	-	-	189
Vrouwen	-	647	1 113	2 657	1 500	2 002	246	376	323	192	-	9 056
Totaal	-	647	1 113	2 846	1 500	2 002	246	376	323	192	-	9 245
- Wenst geen volt. arbeid												
Mannen	-	294	-	-	-	-	147	-	109	95	144	789
Vrouwen	-	324	1 299	1 094	750	572	246	627	323	-	-	5 235
Totaal	-	618	1 299	1 094	750	572	393	627	432	95	144	6 024
- Andere reden												
Mannen	-	147	640	-	159	136	-	250	217	-	76	1 625
Vrouwen	-	324	1 299	313	900	286	861	627	430	-	80	5 120
Totaal	-	471	1 939	313	1 059	422	861	877	647	-	156	6 745
- Geeft geen reden op												
Mannen	-	147	320	-	159	-	-	-	-	95	-	721
Vrouwen	-	-	557	313	150	143	861	125	-	-	-	2 149
Totaal	-	147	877	313	309	143	861	125	-	95	-	2 870
Totaal (deeltijds werk)												
Mannen	335	735	1 760	945	636	543	294	250	326	190	220	6 234
Vrouwen	221	3 074	5 567	5 784	5 250	3 718	3 321	2 006	1 184	288	80	30 493
Totaal	556	3 809	7 327	6 729	5 886	4 261	3 615	2 256	1 510	478	300	36 727
Totaal												
Mannen	670	13 947	30 240	30 240	29 274	27 683	21 888	18 139	14 865	6 391	1 146	194 483
Vrouwen	442	13 106	28 384	24 540	21 450	19 877	15 621	9 775	6 452	1 822	441	141 910
Totaal	1 112	27 053	58 624	54 780	50 724	47 560	37 509	27 914	21 317	8 213	1 587	336 393
(Rest)												
Mannen	112	147	-	-	-	136	-	125	-	-	-	520
Vrouwen	110	162	186	156	150	-	-	-	108	-	-	872
Totaal	222	309	186	156	150	136	-	125	108	-	-	1 392
Algemeen totaal												
Mannen	782	14 094	30 240	30 240	29 274	27 819	21 888	18 264	14 865	6 391	1 146	195 003
Vrouwen	552	13 268	28 570	24 696	21 600	19 877	15 621	9 775	6 560	1 822	441	142 782
Totaal	1 334	27 362	58 810	54 936	50 874	47 696	37 509	28 039	21 425	8 213	1 587	337 785

**Tabel 2.B.15.- PERSONEN MET EEN BETREKKING: VOLTIJDS OF DEELTIJDS WERK
NAAR BEDRIJFSTAK VOLGENS LEEFTIJD EN WOONPLAATS**

BRUSSELS HOOFDSTEDELIJK GEWEST

Jaar 1991

VOLTUJDS OF DEELTIJDS WERK EN LEEFTIJD	Bedrijfstak										Totaal	Rest	
	N.A.C.E. 0	N.A.C.E. 1	N.A.C.E. 2	N.A.C.E. 3	N.A.C.E. 4	N.A.C.E. 5	N.A.C.E. 6	N.A.C.E. 7	N.A.C.E. 8	N.A.C.E. 9			
Volijds werk													
14 tot 24 jaar	309	-	455	734	2 065	2 055	6 678	734	4 998	5 772	23 800	-	
25 tot 44 jaar	286	1 973	5 724	8 480	9 738	11 403	36 507	13 031	34 575	65 767	187 484	-	
45 tot 64 jaar	-	1 088	2 896	5 865	5 152	6 610	15 086	6 308	16 849	27 241	87 095	-	
65 jaar en meer	-	-	-	-	-	90	676	-	301	220	1 287	-	
Totaal	595	3 061	9 075	15 079	16 955	20 158	58 947	20 073	56 723	99 000	299 666	-	
Deeltijds werk													
14 tot 24 jaar	-	-	-	-	324	497	1 683	-	485	1 375	4 364	-	
25 tot 44 jaar	-	-	-	150	1 056	463	4 745	-	2 676	15 111	24 201	-	
45 tot 64 jaar	-	-	248	234	356	231	1 619	108	953	4 108	7 857	-	
65 jaar en meer	-	-	-	-	90	-	-	-	80	130	300	-	
Totaal	-	-	248	384	1 826	1 191	8 047	108	4 194	20 724	36 722	-	
Totaal													
14 tot 24 jaar	309	-	455	734	2 389	2 552	8 361	734	5 483	7 147	28 164	-	
25 tot 44 jaar	286	1 973	5 724	8 630	10 794	11 866	41 252	13 031	37 251	80 878	211 685	-	
45 tot 64 jaar	-	1 088	3 144	6 099	5 508	6 841	16 705	6 416	17 802	31 349	94 952	-	
65 jaar en meer	-	-	-	-	90	90	676	-	381	350	1 587	-	
Totaal	595	3 061	9 323	15 463	18 781	21 349	66 994	20 181	60 917	119 724	336 388	-	
Rest													
14 tot 24 jaar	-	-	-	-	-	-	-	-	-	-	-	531	
25 tot 44 jaar	-	-	-	-	-	-	-	-	-	-	-	628	
45 tot 64 jaar	-	-	-	-	-	-	-	-	-	-	-	233	
65 jaar en meer	-	-	-	-	-	-	-	-	-	-	-	-	
Totaal	-	-	-	-	-	-	-	-	-	-	-	1 392	
Algemeen totaal													
14 tot 24 jaar	309	-	455	734	2 389	2 552	8 361	734	5 483	7 147	28 164	531	
25 tot 44 jaar	286	1 973	5 724	8 630	10 794	11 866	41 252	13 031	37 251	80 878	211 685	628	
45 tot 64 jaar	-	1 088	3 144	6 099	5 508	6 841	16 705	6 416	17 802	31 349	94 952	233	
65 jaar en meer	-	-	-	-	90	90	676	-	381	350	1 587	-	
Totaal	595	3 061	9 323	15 463	18 781	21 349	66 994	20 181	60 917	119 724	336 388	1 392	

**Tabel 4.A.1.- PERSONEN MET EEN BETREKKING: VOLTIJDS OF DEELTIJDS WERK
VOLGENS GESLACHT, BEROEPSKLASSE EN WOONPLAATS**

BRUSSELS HOOFDSTEDELIJK GEWEST

Jaar 1991

VOLTIJDS OF DEELTIJDS WERK EN GESLACHT	Beroepsklasse									Alge- meen totaal	
	I.S.C.O. 1	I.S.C.O. 2	I.S.C.O. 3	I.S.C.O. 4	I.S.C.O. 5	I.S.C.O. 6	I.S.C.O. 7/8/9	I.S.C.O. 9A	Totaal		(Rest)
Volgtijds werk											
Mannen	43 308	18 583	35 263	18 012	17 810	623	51 827	2 505	187 931	318	188 249
Vrouwen	30 565	6 750	41 283	13 229	13 801	162	5 313	313	111 416	-	111 416
Totaal	73 873	25 333	76 546	31 241	31 611	785	57 140	2 818	299 347	318	299 665
Deeltijds werk (reden)											
- Volgt onderwijs/opleid.											
Mannen	-	136	-	-	-	-	335	-	471	-	471
Vrouwen	-	-	485	-	-	-	-	-	485	-	485
Totaal	-	136	485	-	-	-	335	-	956	-	956
- Ziek, gehandicapt											
Mannen	-	-	-	-	-	-	-	-	-	-	-
Vrouwen	143	-	-	-	143	-	-	-	286	-	286
Totaal	143	-	-	-	143	-	-	-	286	-	286
- Geen volt. arbeid gevonden											
Mannen	643	-	136	159	1 207	-	295	-	2 440	-	2 440
Vrouwen	2 099	273	1 626	596	3 168	-	398	-	8 160	-	8 160
Totaal	2 742	273	1 762	755	4 375	-	693	-	10 600	-	10 600
- Familiale omstan- digheden											
Mannen	-	-	-	-	189	-	-	-	189	-	189
Vrouwen	4 194	791	1 879	719	1 365	-	108	-	9 056	-	9 056
Totaal	4 194	791	1 879	719	1 554	-	108	-	9 245	-	9 245
- Wenst geen volt. arbeid											
Mannen	351	144	-	-	294	-	-	-	789	-	789
Vrouwen	907	-	2 765	658	778	-	125	-	5 233	-	5 233
Totaal	1 258	144	2 765	658	1 072	-	125	-	6 022	-	6 022
- Andere reden											
Mannen	1 050	160	-	-	307	-	109	-	1 626	-	1 626
Vrouwen	1 558	-	1 352	580	1 353	-	275	-	5 118	-	5 118
Totaal	2 608	160	1 352	580	1 660	-	384	-	6 744	-	6 744
- Geeft geen reden op											
Mannen	-	95	-	-	159	-	467	-	721	-	721
Vrouwen	590	156	186	309	785	-	123	-	2 149	-	2 149
Totaal	590	251	186	309	944	-	590	-	2 870	-	2 870
Totaal (deeltijds werk)											
Mannen	2 044	535	136	159	2 156	-	1 206	-	6 236	-	6 236
Vrouwen	9 491	1 220	8 293	2 862	7 592	-	1 029	-	30 487	-	30 487
Totaal	11 535	1 755	8 429	3 021	9 748	-	2 235	-	36 723	-	36 723
Totaal											
Mannen	45 352	19 118	35 399	18 171	19 966	623	53 033	2 505	194 167	318	194 485
Vrouwen	40 056	7 970	49 576	16 091	21 393	162	6 342	313	141 903	-	141 903
Totaal	85 408	27 088	84 975	34 262	41 359	785	59 375	2 818	336 070	318	336 388
(Rest)											
Mannen	-	-	-	-	-	-	-	-	-	519	519
Vrouwen	-	-	-	-	-	-	-	-	-	872	872
Totaal	-	-	-	-	-	-	-	-	-	1 391	1 391
Algemeen totaal											
Mannen	45 352	19 118	35 399	18 171	19 966	623	53 033	2 505	194 167	837	195 004
Vrouwen	40 056	7 970	49 576	16 091	21 393	162	6 342	313	141 903	872	142 775
Totaal	85 408	27 088	84 975	34 262	41 359	785	59 375	2 818	336 070	1 709	337 779

**Tabel 4.B.1.- PERSONEN MET EEN BETREKKING: VOLTIJDS OF DEELTIJDS WERK
VOLGENS GESLACHT, BEDRIJFSTAK EN WOONPLAATS**

BRUSSELS HOOFDSTEDELIJK GEWEST

Jaar 1991

VOLTIJDS OF DEELTIJDS WERK EN GESLACHT	Bedrijfstak - N.A.C.E.										Totaal	Rest
	N.A.C.E. 0	N.A.C.E. 1	N.A.C.E. 2	N.A.C.E. 3	N.A.C.E. 4	N.A.C.E. 5	N.A.C.E. 6	N.A.C.E. 7	N.A.C.E. 8	N.A.C.E. 9		
Volgtijds werk												
Mannen	283	2 444	6 082	11 590	11 550	18 477	37 614	18 088	34 280	47 842	188 250	-
Vrouwen	312	617	2 993	3 489	5 404	1 681	21 333	1 984	22 443	51 159	111 415	-
Totaal	595	3 061	9 075	15 079	16 954	20 158	58 947	20 072	56 723	99 001	299 665	-
Deeltijds werk (reden)												
- Volgt onderwijs/opleid.												
Mannen	-	-	-	-	-	335	-	-	-	136	471	-
Vrouwen	-	-	-	-	162	-	-	-	324	-	486	-
Totaal	-	-	-	-	162	335	-	-	324	136	957	-
- Ziek, gehandicapt												
Mannen	-	-	-	-	-	-	-	-	-	-	-	-
Vrouwen	-	-	-	-	-	-	-	-	-	286	286	-
Totaal	-	-	-	-	-	-	-	-	-	286	286	-
- Geen volt. arbeid gevonden												
Mannen	-	-	-	-	136	-	1 017	-	-	1 287	2 440	-
Vrouwen	-	-	-	150	150	162	1 650	-	581	5 468	8 161	-
Totaal	-	-	-	150	286	162	2 667	-	581	6 755	10 601	-
- Familiale omstandigheden												
Mannen	-	-	-	-	-	-	189	-	-	-	189	-
Vrouwen	-	-	125	-	381	-	1 258	108	1 366	5 819	9 057	-
Totaal	-	-	125	-	381	-	1 447	108	1 366	5 819	9 246	-
- Wenst geen volt. arbeid												
Mannen	-	-	-	-	90	-	255	-	-	443	788	-
Vrouwen	-	-	-	-	275	156	1 280	-	1 036	2 486	5 233	-
Totaal	-	-	-	-	365	156	1 535	-	1 036	2 929	6 021	-
- Andere reden												
Mannen	-	-	-	109	-	-	307	-	159	1 051	1 626	-
Vrouwen	-	-	-	125	312	381	1 137	-	454	2 710	5 119	-
Totaal	-	-	-	234	312	381	1 444	-	613	3 761	6 745	-
- Geeft geen reden op												
Mannen	-	-	-	-	320	-	401	-	-	-	721	-
Vrouwen	-	-	123	-	-	156	555	-	275	1 039	2 148	-
Totaal	-	-	123	-	320	156	956	-	275	1 039	2 869	-
Totaal (deeltijds werk)												
Mannen	-	-	-	109	546	335	2 169	-	159	2 917	6 235	-
Vrouwen	-	-	248	275	1 280	855	5 880	108	4 036	17 808	30 490	-
Totaal	-	-	248	384	1 826	1 190	8 049	108	4 195	20 725	36 725	-
Totaal												
Mannen	283	2 444	6 082	11 699	12 096	18 812	39 783	18 088	34 439	50 759	194 485	-
Vrouwen	312	617	3 241	3 764	6 684	2 536	27 213	2 092	26 479	68 967	141 905	-
Totaal	595	3 061	9 323	15 463	18 780	21 348	66 996	20 180	60 918	119 726	336 390	-
(Rest)												
Mannen	-	-	-	-	-	-	-	-	-	-	-	519
Vrouwen	-	-	-	-	-	-	-	-	-	-	-	872
Totaal	-	-	-	-	-	-	-	-	-	-	-	1 391
Algemeen totaal												
Mannen	283	2 444	6 082	11 699	12 096	18 812	39 783	18 088	34 439	50 759	194 485	519
Vrouwen	312	617	3 241	3 764	6 684	2 536	27 213	2 092	26 479	68 967	141 905	872
Totaal	595	3 061	9 323	15 463	18 780	21 348	66 996	20 180	60 918	119 726	336 390	1 391

**Tabel 3.B.1.- PERSONEN MET EEN BETREKKING: PERCENTAGE DEELTIJDS WERKENDEN
VOLGENS GESLACHT, LEEFTIJD EN WOONPLAATS**

BRUSSELS HOOFDSTEDELIJK GEWEST

Jaar 1991

PERCENTAGE EN GESLACHT	Leeftijdsgroepen											Alge- meen totaal
	14 - 19 jaar	20 - 24 jaar	25 - 29 jaar	30 - 34 jaar	35 - 39 jaar	40 - 44 jaar	45 - 49 jaar	50 - 54 jaar	55 - 59 jaar	60 - 64 jaar	65 jaar en meer	
Personen met deeltijdse betrekking												
Mannen	335	734	1 760	945	636	543	294	250	326	191	220	6 234
Vrouwen	221	3 074	5 565	5 783	5 250	3 718	3 321	2 005	1 183	288	80	30 488
Totaal	556	3 808	7 325	6 728	5 886	4 261	3 615	2 255	1 509	479	300	36 722
Personen met betrekking												
Mannen	670	13 946	30 240	30 240	29 274	27 683	21 888	18 140	14 865	6 392	1 146	194 484
Vrouwen	442	13 106	28 382	24 539	21 450	19 877	15 621	9 773	6 450	1 822	441	141 903
Totaal	1 112	27 052	58 622	54 779	50 724	47 560	37 509	27 913	21 315	8 214	1 587	336 387
Percentage deelt. werkend												
Mannen	50,0	5,2	5,8	3,1	2,1	1,9	1,3	1,3	2,1	2,9	19,1	3,2
Vrouwen	50,0	23,4	19,6	23,5	24,4	18,7	21,2	20,5	18,3	15,8	18,1	21,4
Totaal	50,0	14,0	12,4	12,2	11,6	8,9	9,6	8,0	7,0	5,8	18,9	10,9

**Tabel 1.B.11.- PERSONEN MET EEN BETREKKING: VAST OF TIJDELIJK WERK
VOLGENS GESLACHT, LEEFTIJD EN WOONPLAATS**

BRUSSELS HOOFDSTEDELIJK GEWEST

Jaar 1991

VAST OF TIJDELIJK WERK EN GESLACHT	Leeftijdsgroepen											Alge- meen totaal
	14 - 19 jaar	20 - 24 jaar	25 - 29 jaar	30 - 34 jaar	35 - 39 jaar	40 - 44 jaar	45 - 49 jaar	50 - 54 jaar	55 - 59 jaar	60 - 64 jaar	65 jaar en meer	
Vast werk												
Mannen	335	12 038	21 920	20 601	22 751	20 762	16 747	13 386	11 718	3 530	-	143 788
Vrouwen	331	11 326	23 373	19 381	16 800	15 158	13 038	8 646	4 623	1 055	80	113 811
Totaal	666	23 364	45 293	39 982	39 551	35 920	29 785	22 032	16 341	4 585	80	257 599
Tijdelijk werk (+ reden)												
- (1) Opleidingsperiode												
Mannen	335	147	160	189	-	-	-	125	-	-	-	956
Vrouwen	-	324	-	313	-	-	123	-	-	-	-	760
Totaal	335	471	160	502	-	-	123	125	-	-	-	1 716
- (2) B.T.K., T.W.W., ...												
Mannen	-	147	480	378	318	271	-	125	-	191	-	1 910
Vrouwen	-	162	928	469	450	286	123	125	-	-	-	2 543
Totaal	-	309	1 408	847	768	557	123	250	-	191	-	4 453
- (3) Vindt geen vast werk												
Mannen	-	440	800	378	318	-	147	-	-	-	-	2 083
Vrouwen	-	324	186	469	450	286	246	-	108	-	-	2 069
Totaal	-	764	986	847	768	286	393	-	108	-	-	4 152
- (4) Wenst geen vast werk												
Mannen	-	-	-	-	-	-	-	-	-	-	-	-
Vrouwen	-	162	-	-	-	-	-	-	-	-	-	162
Totaal	-	162	-	-	-	-	-	-	-	-	-	162
- (5) Geeft geen reden op												
Mannen	-	147	480	-	159	-	-	250	-	-	-	1 036
Vrouwen	110	-	371	-	-	-	123	-	-	-	-	604
Totaal	110	147	851	-	159	-	123	250	-	-	-	1 640
Totaal (1) tot (5)												
Mannen	335	881	1 920	945	795	271	147	500	-	191	-	5 985
Vrouwen	110	972	1 485	1 251	900	572	615	125	108	-	-	6 138
Totaal	445	1 853	3 405	2 196	1 695	843	762	625	108	191	-	12 123
Totaal												
Mannen	670	12 919	23 840	21 546	23 546	21 033	16 894	13 886	11 718	3 721	-	149 773
Vrouwen	441	12 298	24 858	20 632	17 700	15 730	13 653	8 771	4 731	1 055	80	119 949
Totaal	1 111	25 217	48 698	42 178	41 246	36 763	30 547	22 657	16 449	4 776	80	269 722
Niet weddetrekkenden												
Mannen	112	1 174	6 400	8 694	5 728	6 785	4 995	4 379	3 147	2 671	1 146	45 231
Vrouwen	110	971	3 710	4 064	3 900	4 147	1 968	1 002	1 828	767	361	22 828
Totaal	222	2 145	10 110	12 758	9 628	10 932	6 963	5 381	4 975	3 438	1 507	68 059
Algemeen totaal												
Mannen	782	14 093	30 240	30 240	29 274	27 818	21 889	18 265	14 865	6 392	1 146	195 004
Vrouwen	551	13 269	28 568	24 696	21 600	19 877	15 621	9 773	6 559	1 822	441	142 777
Totaal	1 333	27 362	58 808	54 936	50 874	47 695	37 510	28 038	21 424	8 214	1 587	337 781

**Tabel 1.B.13.- PERSONEN MET EEN BETREKING: PLOEGWERK
VOLGENS GESLACHT, LEEFTIJD EN WOONPLAATS**

BRUSSELS HOOFDSTEDELIJK GEWEST

Jaar 1991

PLOEGWERK EN GESLACHT	Leeftijdsgroepen											Alge- meen totaal
	14 - 19 jaar	20 - 24 jaar	25 - 29 jaar	30 - 34 jaar	35 - 39 jaar	40 - 44 jaar	45 - 49 jaar	50 - 54 jaar	55 - 59 jaar	60 - 64 jaar	65 jaar en meer	
Ploegwerk												
Mannen	-	1 321	3 680	2 079	2 068	3 257	881	1 251	1 411	-	-	15 948
Vrouwen	-	809	3 525	1 719	1 650	1 287	861	501	323	-	-	10 675
Totaal	-	2 130	7 205	3 798	3 718	4 544	1 742	1 752	1 734	-	-	26 623
Geen ploegwerk												
Mannen	670	12 625	26 560	28 161	27 206	24 426	21 007	16 889	13 454	6 392	1 146	178 536
Vrouwen	442	12 297	24 857	22 820	19 800	18 590	14 760	9 272	6 128	1 822	441	131 229
Totaal	1 112	24 922	51 417	50 981	47 006	43 016	35 767	26 161	19 582	8 214	1 587	309 765
Totaal												
Mannen	670	13 946	30 240	30 240	29 274	27 683	21 888	18 140	14 865	6 392	1 146	194 484
Vrouwen	442	13 106	28 382	24 539	21 450	19 877	15 621	9 773	6 451	1 822	441	141 904
Totaal	1 112	27 052	58 622	54 779	50 724	47 560	37 509	27 913	21 316	8 214	1 587	336 388
(Rest)												
Mannen	112	147	-	-	-	136	-	125	-	-	-	520
Vrouwen	110	162	186	156	150	-	-	-	108	-	-	872
Totaal	222	309	186	156	150	136	-	125	108	-	-	1 392
Algemeen totaal												
Mannen	782	14 093	30 240	30 240	29 274	27 819	21 888	18 265	14 865	6 392	1 146	195 004
Vrouwen	552	13 268	28 568	24 695	21 600	19 877	15 621	9 773	6 559	1 822	441	142 776
Totaal	1 334	27 361	58 808	54 935	50 874	47 696	37 509	28 038	21 424	8 214	1 587	337 780

**Tabel 2.B.13.- PERSONEN MET EEN BETREKKING: PLOEGWERK OF NIET NAAR
BEDRIJFSTAK VOLGENS LEEFTIJD EN WOONPLAATS**

BRUSSELS HOOFDSTEDELIJK GEWEST

Jaar 1991

PLOEGWERK EN GESLACHT	Bedrijfstak										Totaal	Rest	
	N.A.C.E. 0	N.A.C.E. 1	N.A.C.E. 2	N.A.C.E. 3	N.A.C.E. 4	N.A.C.E. 5	N.A.C.E. 6	N.A.C.E. 7	N.A.C.E. 8	N.A.C.E. 9			
Ploegwerk													
14 tot 24 jaar	-	-	-	294	455	-	617	147	147	470	2 130	-	
25 tot 44 jaar	-	310	160	1 285	1 036	974	2 700	3 606	1 215	7 979	19 265	-	
45 tot 64 jaar	-	-	234	381	-	-	504	1 354	255	2 501	5 229	-	
65 jaar en meer	-	-	-	-	-	-	-	-	-	-	-	-	
Totaal	-	310	394	1 960	1 491	974	3 821	5 107	1 617	10 950	26 624	-	
Geen ploegwerk													
14 tot 24 jaar	309	-	455	440	1 933	2 552	7 744	587	5 336	6 676	26 032	-	
25 tot 44 jaar	286	1 663	5 564	7 345	9 758	10 892	38 553	9 425	36 037	72 899	192 422	-	
45 tot 64 jaar	-	1 088	2 911	5 719	5 507	6 840	16 201	5 062	17 546	28 849	89 723	-	
65 jaar en meer	-	-	-	-	90	90	676	-	381	351	1 588	-	
Totaal	595	2 751	8 930	13 504	17 288	20 374	63 174	15 074	59 300	108 775	309 765	-	
Totaal													
14 tot 24 jaar	309	-	455	734	2 388	2 552	8 361	734	5 483	7 146	28 162	-	
25 tot 44 jaar	286	1 973	5 724	8 630	10 794	11 866	41 253	13 031	37 252	80 878	211 687	-	
45 tot 64 jaar	-	1 088	3 145	6 100	5 507	6 840	16 705	6 416	17 801	31 350	94 952	-	
65 jaar en meer	-	-	-	-	90	90	676	-	381	351	1 588	-	
Totaal	595	3 061	9 324	15 464	18 779	21 348	66 995	20 181	60 917	119 725	336 389	-	
(Rest)													
14 tot 24 jaar	-	-	-	-	-	-	-	-	-	-	-	531	
25 tot 44 jaar	-	-	-	-	-	-	-	-	-	-	-	628	
45 tot 64 jaar	-	-	-	-	-	-	-	-	-	-	-	233	
65 jaar en meer	-	-	-	-	-	-	-	-	-	-	-	-	
Totaal	-	-	-	-	-	-	-	-	-	-	-	1 392	
Algemeen totaal													
14 tot 24 jaar	309	-	455	734	2 388	2 552	8 361	734	5 483	7 146	28 162	531	
25 tot 44 jaar	286	1 973	5 724	8 630	10 794	11 866	41 253	13 031	37 252	80 878	211 687	628	
45 tot 64 jaar	-	1 088	3 145	6 100	5 507	6 840	16 705	6 416	17 801	31 350	94 952	233	
65 jaar en meer	-	-	-	-	90	90	676	-	381	351	1 588	-	
Totaal	595	3 061	9 324	15 464	18 779	21 348	66 995	20 181	60 917	119 725	336 389	1 392	

**Tabel 2.B.7.- PERSONEN MET EEN BETREKKING: PLAATS VAN TEWERKSTELLING NAAR
BEDRIJFSTAK VOLGENS GESLACHT EN WOONPLAATS**

BRUSSELS HOOFDSTEDELIJK GEWEST

Jaar 1991

PLAATS VAN TEWERKSTELLING EN GESLACHT	Bedrijfstak										Totaal	Rest	
	N.A.C.E. 0	N.A.C.E. 1	N.A.C.E. 2	N.A.C.E. 3	N.A.C.E. 4	N.A.C.E. 5	N.A.C.E. 6	N.A.C.E. 7	N.A.C.E. 8	N.A.C.E. 9			
Antwerpen													
Mannen	-	-	381	473	430	284	1 073	626	478	189	3 934	-	
Vrouwen	-	-	-	-	-	-	-	-	-	156	156	-	
Totaal	-	-	381	473	430	284	1 073	626	478	345	4 090	-	
Brabant													
Mannen	283	2 284	5 702	10 659	10 997	17 730	37 684	17 302	33 202	48 373	184 216	-	
Vrouwen	312	617	3 091	3 765	6 684	2 536	26 906	2 092	25 957	67 845	139 805	-	
Totaal	595	2 901	8 793	14 424	17 681	20 266	64 590	19 394	59 159	116 218	324 021	-	
Henegouwen													
Mannen	-	160	-	420	109	159	147	-	336	669	2 000	-	
Vrouwen	-	-	-	-	-	-	-	-	-	156	156	-	
Totaal	-	160	-	420	109	159	147	-	336	825	2 156	-	
Luik													
Mannen	-	-	-	-	-	159	147	160	-	-	466	-	
Vrouwen	-	-	-	-	-	-	-	-	-	-	-	-	
Totaal	-	-	-	-	-	159	147	160	-	-	466	-	
Limburg													
Mannen	-	-	-	-	-	-	-	-	189	-	189	-	
Vrouwen	-	-	-	-	-	-	-	-	-	-	-	-	
Totaal	-	-	-	-	-	-	-	-	189	-	189	-	
Luxemburg													
Mannen	-	-	-	-	-	-	-	-	-	-	-	-	
Vrouwen	-	-	-	-	-	-	-	-	-	-	-	-	
Totaal	-	-	-	-	-	-	-	-	-	-	-	-	
Namen													
Mannen	-	-	-	-	-	160	136	-	-	160	456	-	
Vrouwen	-	-	-	-	-	-	-	-	-	125	125	-	
Totaal	-	-	-	-	-	160	136	-	-	285	581	-	
Oost-Vlaanderen													
Mannen	-	-	-	147	159	160	314	-	-	443	1 223	-	
Vrouwen	-	-	-	-	-	-	-	-	-	143	143	-	
Totaal	-	-	-	147	159	160	314	-	-	586	1 366	-	
West-Vlaanderen													
Mannen	-	-	-	-	255	-	147	-	-	-	402	-	
Vrouwen	-	-	-	-	-	-	-	-	-	-	-	-	
Totaal	-	-	-	-	255	-	147	-	-	-	402	-	
Brussels-Hoofdstedelijk Gewest													
Mannen	283	1 824	3 731	7 556	9 457	15 165	33 602	13 304	31 929	46 203	163 054	-	
Vrouwen	312	617	2 514	3 300	6 049	2 257	25 463	852	25 401	66 324	133 089	-	
Totaal	595	2 441	6 245	10 856	15 506	17 422	59 065	14 156	57 330	112 527	296 143	-	
Vlaams Gewest													
Mannen	-	460	1 925	2 871	1 634	2 442	4 912	4 499	1 525	1 831	22 099	-	
Vrouwen	-	-	268	342	479	279	1 135	1 240	401	791	4 935	-	
Totaal	-	460	2 193	3 213	2 113	2 721	6 047	5 739	1 926	2 622	27 034	-	
Waal Gewest													
Mannen	-	160	427	1 271	858	1 045	1 135	285	751	1 799	7 731	-	
Vrouwen	-	-	309	123	156	-	309	-	156	1 311	2 364	-	
Totaal	-	160	736	1 394	1 014	1 045	1 444	285	907	3 110	10 095	-	
Het Rijk													
Mannen	283	2 444	6 083	11 698	11 949	18 652	39 649	18 088	34 205	49 833	192 884	-	
Vrouwen	312	617	3 091	3 765	6 684	2 536	26 907	2 092	25 958	68 426	140 388	-	
Totaal	595	3 061	9 174	15 463	18 633	21 188	66 556	20 180	60 163	118 259	333 272	-	
Buitenland													
Mannen	-	-	-	-	147	159	136	-	234	924	1 600	-	
Vrouwen	-	-	150	-	-	-	305	-	521	541	1 517	-	
Totaal	-	-	150	-	147	159	441	-	755	1 465	3 117	-	
Totaal													
Mannen	283	2 444	6 083	11 698	12 096	18 811	39 785	18 088	34 439	50 757	194 484	-	
Vrouwen	312	617	3 241	3 765	6 684	2 536	27 212	2 092	26 479	68 967	141 905	-	
Totaal	595	3 061	9 324	15 463	18 780	21 347	66 997	20 180	60 918	119 724	336 389	-	
(Rest)													
Mannen	-	-	-	-	-	-	-	-	-	-	-	519	
Vrouwen	-	-	-	-	-	-	-	-	-	-	-	872	
Totaal	-	-	-	-	-	-	-	-	-	-	-	1 391	
Algemeen totaal													
Mannen	283	2 444	6 083	11 698	12 096	18 811	39 785	18 088	34 439	50 757	194 484	519	
Vrouwen	312	617	3 241	3 765	6 684	2 536	27 212	2 092	26 479	68 967	141 905	872	
Totaal	595	3 061	9 324	15 463	18 780	21 347	66 997	20 180	60 918	119 724	336 389	1 391	

**Tabel 2.B.8.- PERSONEN MET EEN BETREKKING: PLAATS VAN TEWERKSTELLING NAAR
BEDRIJFSTAK VOLGENS LEEFTIJD EN WOONPLAATS**

BRUSSELS HOOFDSTEDELIJK GEWEST

Jaar 1991

PLAATS VAN TEWERKSTELLING EN LEEFTIJD	Bedrijfstak										Totaal	Rest
	N.A.C.E. 0	N.A.C.E. 1	N.A.C.E. 2	N.A.C.E. 3	N.A.C.E. 4	N.A.C.E. 5	N.A.C.E. 6	N.A.C.E. 7	N.A.C.E. 8	N.A.C.E. 9		
Antwerpen												
14 tot 24 jaar	-	-	-	-	-	-	-	-	-	-	-	-
25 tot 44 jaar	-	-	160	348	136	159	1 073	479	478	345	3 178	-
45 tot 64 jaar	-	-	221	125	294	125	-	147	-	-	912	-
65 jaar en meer	-	-	-	-	-	-	-	-	-	-	-	-
Totaal	-	-	381	473	430	284	1 073	626	478	345	4 090	-
Brabant												
14 tot 24 jaar	309	-	455	587	2 242	2 552	7 906	734	5 336	7 000	27 121	-
25 tot 44 jaar	286	1 813	5 414	7 987	10 340	10 910	39 576	12 392	35 874	78 017	202 609	-
45 tot 64 jaar	-	1 088	2 924	5 849	5 010	6 715	16 433	6 268	17 568	30 851	92 706	-
65 jaar en meer	-	-	-	-	90	90	676	-	381	351	1 588	-
Totaal	595	2 901	8 793	14 423	17 682	20 267	64 591	19 394	59 159	116 219	324 024	-
Henegouwen												
14 tot 24 jaar	-	-	-	-	-	-	147	-	147	-	294	-
25 tot 44 jaar	-	160	-	295	-	159	-	-	189	825	1 628	-
45 tot 64 jaar	-	-	-	125	109	-	-	-	-	-	234	-
65 jaar en meer	-	-	-	-	-	-	-	-	-	-	-	-
Totaal	-	160	-	420	109	159	147	-	336	825	2 156	-
Luik												
14 tot 24 jaar	-	-	-	-	-	-	147	-	-	-	147	-
25 tot 44 jaar	-	-	-	-	-	159	-	160	-	-	319	-
45 tot 64 jaar	-	-	-	-	-	-	-	-	-	-	-	-
65 jaar en meer	-	-	-	-	-	-	-	-	-	-	-	-
Totaal	-	-	-	-	-	159	147	160	-	-	466	-
Limburg												
14 tot 24 jaar	-	-	-	-	-	-	-	-	-	-	-	-
25 tot 44 jaar	-	-	-	-	-	-	-	-	189	-	189	-
45 tot 64 jaar	-	-	-	-	-	-	-	-	-	-	-	-
65 jaar en meer	-	-	-	-	-	-	-	-	-	-	-	-
Totaal	-	-	-	-	-	-	-	-	189	-	189	-
Luxemburg												
14 tot 24 jaar	-	-	-	-	-	-	-	-	-	-	-	-
25 tot 44 jaar	-	-	-	-	-	-	-	-	-	-	-	-
45 tot 64 jaar	-	-	-	-	-	-	-	-	-	-	-	-
65 jaar en meer	-	-	-	-	-	-	-	-	-	-	-	-
Totaal	-	-	-	-	-	-	-	-	-	-	-	-
Namen												
14 tot 24 jaar	-	-	-	-	-	-	-	-	-	-	-	-
25 tot 44 jaar	-	-	-	-	-	160	136	-	-	160	456	-
45 tot 64 jaar	-	-	-	-	-	-	-	-	-	125	125	-
65 jaar en meer	-	-	-	-	-	-	-	-	-	-	-	-
Totaal	-	-	-	-	-	160	136	-	-	285	581	-
Oost-Vlaanderen												
14 tot 24 jaar	-	-	-	147	-	-	-	-	-	147	294	-
25 tot 44 jaar	-	-	-	-	159	160	189	-	-	439	947	-
45 tot 64 jaar	-	-	-	-	-	-	125	-	-	-	125	-
65 jaar en meer	-	-	-	-	-	-	-	-	-	-	-	-
Totaal	-	-	-	147	159	160	314	-	-	586	1 366	-
West-Vlaanderen												
14 tot 24 jaar	-	-	-	-	-	-	-	-	-	-	-	-
25 tot 44 jaar	-	-	-	-	159	-	-	-	-	-	159	-
45 tot 64 jaar	-	-	-	-	95	-	147	-	-	-	242	-
65 jaar en meer	-	-	-	-	-	-	-	-	-	-	-	-
Totaal	-	-	-	-	254	-	147	-	-	-	401	-

**Tabel 2.B.8.- PERSONEN MET EEN BETREKKING: PLAATS VAN TEWERKSTELLING NAAR
BEDRIJFSTAK VOLGENS LEEFTIJD EN WOONPLAATS (vervolg)**

BRUSSELS HOOFDSTEDELIJK GEWEST

PLAATS VAN TEWERKSTELLING EN LEEFTIJD	Bedrijfstak										Totaal	Rest	
	N.A.C.E. 0	N.A.C.E. 1	N.A.C.E. 2	N.A.C.E. 3	N.A.C.E. 4	N.A.C.E. 5	N.A.C.E. 6	N.A.C.E. 7	N.A.C.E. 8	N.A.C.E. 9			
Brussels-Hoofdstedelijk Gewest													
14 tot 24 jaar	309	-	455	587	2 242	2 552	7 450	587	4 896	6 251	25 329	-	
25 tot 44 jaar	286	1 353	4 041	5 732	8 606	9 004	36 360	8 467	34 809	75 807	184 465	-	
45 tot 64 jaar	-	1 088	1 749	4 537	4 569	5 776	14 579	5 102	17 243	30 119	84 762	-	
65 jaar en meer	-	-	-	-	90	90	676	-	381	351	1 588	-	
Totaal	595	2 441	6 245	10 856	15 507	17 422	59 065	14 156	57 329	112 528	296 144	-	
Vlaams Gewest													
14 tot 24 jaar	-	-	-	147	-	-	455	147	294	294	1 337	-	
25 tot 44 jaar	-	460	1 029	2 120	1 576	1 930	3 968	4 404	1 416	2 079	18 982	-	
45 tot 64 jaar	-	-	1 164	946	536	792	1 623	1 189	216	250	6 716	-	
65 jaar en meer	-	-	-	-	-	-	-	-	-	-	-	-	
Totaal	-	460	2 193	3 213	2 112	2 722	6 046	5 740	1 926	2 623	27 035	-	
Waals Gewest													
14 tot 24 jaar	-	-	-	-	-	-	294	-	294	602	1 190	-	
25 tot 44 jaar	-	160	504	779	612	773	646	160	505	1 900	6 039	-	
45 tot 64 jaar	-	-	232	616	402	272	504	125	109	607	2 867	-	
65 jaar en meer	-	-	-	-	-	-	-	-	-	-	-	-	
Totaal	-	160	736	1 395	1 014	1 045	1 444	285	908	3 109	10 096	-	
Het Rijk													
14 tot 24 jaar	309	-	455	734	2 242	2 552	8 199	734	5 484	7 147	27 856	-	
25 tot 44 jaar	286	1 973	5 574	8 631	10 794	11 707	40 974	13 031	36 730	79 786	209 486	-	
45 tot 64 jaar	-	1 088	3 145	6 099	5 507	6 840	16 706	6 416	17 568	30 976	94 345	-	
65 jaar en meer	-	-	-	-	90	90	676	-	381	351	1 588	-	
Totaal	595	3 061	9 174	15 464	18 633	21 189	66 555	20 181	60 163	118 260	333 275	-	
Buitenland													
14 tot 24 jaar	-	-	-	-	147	-	162	-	-	-	309	-	
25 tot 44 jaar	-	-	150	-	-	159	279	-	521	1 092	2 201	-	
45 tot 64 jaar	-	-	-	-	-	-	-	-	234	373	607	-	
65 jaar en meer	-	-	-	-	-	-	-	-	-	-	-	-	
Totaal	-	-	150	-	147	159	441	-	755	1 465	3 117	-	
Totaal													
14 tot 24 jaar	309	-	455	734	2 389	2 552	8 361	734	5 484	7 147	28 165	-	
25 tot 44 jaar	286	1 973	5 724	8 631	10 794	11 866	41 253	13 031	37 251	80 878	211 687	-	
45 tot 64 jaar	-	1 088	3 145	6 099	5 507	6 840	16 706	6 416	17 802	31 349	94 952	-	
65 jaar en meer	-	-	-	-	90	90	676	-	381	351	1 588	-	
Totaal	595	3 061	9 324	15 464	18 780	21 348	66 996	20 181	60 918	119 725	336 392	-	
(Rest)													
14 tot 24 jaar	-	-	-	-	-	-	-	-	-	-	-	531	
25 tot 44 jaar	-	-	-	-	-	-	-	-	-	-	-	628	
45 tot 64 jaar	-	-	-	-	-	-	-	-	-	-	-	233	
65 jaar en meer	-	-	-	-	-	-	-	-	-	-	-	-	
Totaal	-	-	-	-	-	-	-	-	-	-	-	1 392	
Algemeen totaal													
14 tot 24 jaar	309	-	455	734	2 389	2 552	8 361	734	5 484	7 147	28 165	531	
25 tot 44 jaar	286	1 973	5 724	8 631	10 794	11 866	41 253	13 031	37 251	80 878	211 687	628	
45 tot 64 jaar	-	1 088	3 145	6 099	5 507	6 840	16 706	6 416	17 802	31 349	94 952	233	
65 jaar en meer	-	-	-	-	90	90	676	-	381	351	1 588	-	
Totaal	595	3 061	9 324	15 464	18 780	21 348	66 996	20 181	60 918	119 725	336 392	1 392	

**Tabel 1.E.4.- PERSONEN MET EEN BETREKKING: NIVEAU VAN HET BEHAALD
ONDERWIJSDIPLOMA VOLGENS GESLACHT, LEEFTIJD EN WOONPLAATS**

BRUSSELS HOOFDSTEDELIJK GEWEST

Jaar 1991

DIPLOMA EN GESLACHT	Leeftijdsgroepen											Alge- meen totaal
	14 - 19 jaar	20 - 24 jaar	25 - 29 jaar	30 - 34 jaar	35 - 39 jaar	40 - 44 jaar	45 - 49 jaar	50 - 54 jaar	55 - 59 jaar	60 - 64 jaar	65 jaar en meer	
Lager onderwijs												
Mannen	112	2 055	3 200	3 780	4 296	5 292	3 819	4 629	3 798	668	360	32 009
Vrouwen	221	324	1 670	3 595	3 150	1 859	3 075	2 882	1 828	671	80	19 355
Totaal	333	2 379	4 870	7 375	7 446	7 151	6 894	7 511	5 626	1 339	440	51 364
Secundair onderwijs, lagere graad												
Mannen	446	5 432	8 800	8 127	6 523	6 242	5 435	5 630	3 472	2 003	270	52 380
Vrouwen	-	2 912	5 380	2 501	4 950	3 861	2 952	2 130	1 828	384	80	26 978
Totaal	446	8 344	14 180	10 628	11 473	10 103	8 387	7 760	5 300	2 387	350	79 358
Secundair onderwijs hogere graad												
Mannen	112	4 257	8 800	6 993	7 319	5 428	5 876	4 003	3 581	1 431	207	48 007
Vrouwen	221	5 987	7 049	6 565	6 000	7 722	4 674	2 255	1 505	384	146	42 508
Totaal	333	10 244	15 849	13 558	13 319	13 150	10 550	6 258	5 086	1 815	353	90 515
Pedagogisch onderwijs												
Mannen	-	-	160	378	477	814	147	626	-	-	-	2 602
Vrouwen	-	485	742	1 250	1 200	1 573	1 353	376	-	96	-	7 075
Totaal	-	485	902	1 628	1 677	2 387	1 500	1 002	-	96	-	9 677
Hoger niet universitair onderwijs K.T.												
Mannen	-	1 321	3 520	2 835	2 546	2 036	1 322	500	1 085	286	-	15 451
Vrouwen	-	2 103	5 194	4 220	2 550	2 145	1 353	877	645	-	54	19 141
Totaal	-	3 424	8 714	7 055	5 096	4 181	2 675	1 377	1 730	286	54	34 592
Hoger niet universitair onderwijs L.T.												
Mannen	-	294	960	1 512	1 591	2 036	735	375	543	382	-	8 428
Vrouwen	-	485	2 412	938	1 200	858	246	376	108	-	-	6 623
Totaal	-	779	3 372	2 450	2 791	2 894	981	751	651	382	-	15 051
Universtair onderwijs												
Mannen	-	587	4 800	6 615	6 523	5 835	4 554	2 377	2 387	1 622	310	35 610
Vrouwen	-	809	5 936	5 471	2 400	1 859	1 968	877	538	288	80	20 226
Totaal	-	1 396	10 736	12 086	8 923	7 694	6 522	3 254	2 925	1 910	390	55 836
Totaal												
Mannen	670	13 946	30 240	30 240	29 275	27 683	21 888	18 140	14 866	6 392	1 147	194 487
Vrouwen	442	13 105	28 383	24 540	21 450	19 877	15 621	9 773	6 452	1 823	440	141 906
Totaal	1 112	27 051	58 623	54 780	50 725	47 560	37 509	27 913	21 318	8 215	1 587	336 393

**Tabel 4.A.4.- PERSONEN MET EEN BETREKING: NIVEAU VAN HET BEHAALD
ONDERWIJSDIPLOMA VOLGENS GESLACHT, BEROEPSKLASSE EN WOONPLAATS**

BRUSSELS HOOFDSTEDELIJK GEWEST

Jaar 1991

DIPLOMA EN GESLACHT	Beroepsklasse									Alge- meen totaal	
	I.S.C.O. 1	I.S.C.O. 2	I.S.C.O. 3	I.S.C.O. 4	I.S.C.O. 5	I.S.C.O. 6	I.S.C.O. 7/8/9	I.S.C.O. 9A	Totaal		(Rest)
Lager onderwijs											
Mannen	515	1 662	2 471	1 737	5 922	147	19 237	-	31 691	318	32 009
Vrouwen	389	418	1 205	3 057	11 114	-	3 170	-	19 353	-	19 353
Totaal	904	2 080	3 676	4 794	17 036	147	22 407	-	51 044	318	51 362
Secundair onderwijs, lagere graad											
Mannen	2 206	2 981	9 403	4 388	7 739	351	24 180	1 134	52 382	247	52 629
Vrouwen	1 056	872	10 866	6 123	5 754	162	2 147	-	26 980	336	27 316
Totaal	3 262	3 853	20 269	10 511	13 493	513	26 327	1 134	79 362	583	79 945
Secundair onderwijs hogere graad											
Mannen	6 281	5 933	15 804	6 106	4 589	125	8 251	917	48 006	-	48 006
Vrouwen	6 295	2 842	23 276	5 123	4 240	-	418	313	42 507	374	42 881
Totaal	12 576	8 775	39 080	11 229	8 829	125	8 669	1 230	90 513	374	90 887
Pedagogisch onderwijs											
Mannen	1 993	-	420	189	-	-	-	-	2 602	-	2 602
Vrouwen	5 923	-	763	123	143	-	123	-	7 075	-	7 075
Totaal	7 916	-	1 183	312	143	-	123	-	9 677	-	9 677
Hoger niet universitair onderwijs K.T.											
Mannen	6 962	1 795	3 272	1 523	803	-	950	147	15 452	-	15 452
Vrouwen	8 945	1 478	7 720	557	143	-	299	-	19 142	-	19 142
Totaal	15 907	3 273	10 992	2 080	946	-	1 249	147	34 594	-	34 594
Hoger niet universitair onderwijs L.T.											
Mannen	4 630	835	1 164	992	378	-	268	160	8 427	272	8 699
Vrouwen	3 783	461	1 882	312	-	-	186	-	6 624	-	6 624
Totaal	8 413	1 296	3 046	1 304	378	-	454	160	15 051	272	15 323
Universtair onderwijs											
Mannen	22 765	5 913	2 866	3 237	535	-	147	147	35 610	-	35 610
Vrouwen	13 666	1 899	3 865	796	-	-	-	-	20 226	162	20 388
Totaal	36 431	7 812	6 731	4 033	535	-	147	147	55 836	162	55 998
Totaal											
Mannen	45 352	19 119	35 400	18 172	19 966	623	53 033	2 505	194 170	837	195 007
Vrouwen	40 057	7 970	49 577	16 091	21 394	162	6 343	313	141 907	872	142 779
Totaal	85 409	27 089	84 977	34 263	41 360	785	59 376	2 818	336 077	1 709	337 786

**Tabel 4.B.4.- PERSONEN MET EEN BETREKKING: NIVEAU VAN HET BEHAALD
ONDERWIJSDIPLOMA VOLGENS GESLACHT, BEDRIJFSTAK EN WOONPLAATS**

BRUSSELS HOOFDSTEDELIJK GEWEST

Jaar 1991

DIPLOMA EN GESLACHT	Bedrijfstak - N.A.C.E.										Totaal	Rest	
	N.A.C.E. 0	N.A.C.E. 1	N.A.C.E. 2	N.A.C.E. 3	N.A.C.E. 4	N.A.C.E. 5	N.A.C.E. 6	N.A.C.E. 7	N.A.C.E. 8	N.A.C.E. 9			
Lager onderwijs													
Mannen	136	125	1 144	2 565	2 979	5 185	7 969	4 590	1 146	6 170	32 009	-	
Vrouwen	150	-	555	668	1 425	123	5 593	293	1 703	8 845	19 355	-	
Totaal	286	125	1 699	3 233	4 404	5 308	13 562	4 883	2 849	15 015	51 364	-	
Secundair onderwijs, lagere graad													
Mannen	147	597	1 302	4 470	4 493	7 143	13 940	6 639	4 576	9 073	52 380	247	
Vrouwen	162	-	414	1 422	1 436	299	9 595	282	4 478	8 890	26 978	336	
Totaal	309	597	1 716	5 892	5 929	7 442	23 535	6 921	9 054	17 963	79 358	583	
Secundair onderwijs hogere graad													
Mannen	-	884	928	2 088	2 711	4 978	10 429	5 820	10 312	9 857	48 007	-	
Vrouwen	-	-	664	852	2 723	1 772	9 073	707	9 110	17 606	42 507	374	
Totaal	-	884	1 592	2 940	5 434	6 750	19 502	6 527	19 422	27 463	90 514	374	
Pedagogisch onderwijs													
Mannen	-	-	136	-	-	-	189	-	159	2 118	2 602	-	
Vrouwen	-	-	-	-	-	-	266	-	435	6 375	7 076	-	
Totaal	-	-	136	-	-	-	455	-	594	8 493	9 678	-	
Hoger niet universitair onderwijs K.T.													
Mannen	-	147	393	984	1 364	336	3 117	319	4 229	4 563	15 452	-	
Vrouwen	-	275	584	186	279	186	1 090	156	4 711	11 675	19 142	-	
Totaal	-	422	977	1 170	1 643	522	4 207	475	8 940	16 238	34 594	-	
Hoger niet universitair onderwijs L.T.													
Mannen	-	136	415	271	-	604	873	-	3 086	3 042	8 427	272	
Vrouwen	-	156	497	186	336	-	300	-	1 371	3 776	6 622	-	
Totaal	-	292	912	457	336	604	1 173	-	4 457	6 818	15 049	272	
Universtair onderwijs													
Mannen	-	556	1 765	1 321	549	566	3 267	721	10 931	15 936	35 612	-	
Vrouwen	-	186	527	452	486	156	1 294	654	4 670	11 800	20 225	162	
Totaal	-	742	2 292	1 773	1 035	722	4 561	1 375	15 601	27 736	55 837	162	
Totaal													
Mannen	283	2 445	6 083	11 699	12 096	18 812	39 784	18 089	34 439	50 759	194 489	519	
Vrouwen	312	617	3 241	3 766	6 685	2 536	27 211	2 092	26 478	68 967	141 905	872	
Totaal	595	3 062	9 324	15 465	18 781	21 348	66 995	20 181	60 917	119 726	336 394	1 391	

**Tabel 2.F.3.- PERSONEN MET EEN BETREKKING: EVOLUTIE VAN HET BEROEPSSTATUUT
SINDS HET VOORGAANDE JAAR VOLGENS GESLACHT EN WOONPLAATS**

BRUSSELS HOOFDSTEDELIJK GEWEST

Jaar 1991

BEROEPSTATUUT VAN HET VOORGAANDE JAAR EN GESLACHT	beroepsstatuut in het jaar van de enquête						Totaal	Zonder betrekking
	Werkgever	Zelfstandige	Arbeider	Bediende	Ambtenaar	Helper		
Werkgever								
Mannen	2 103	-	-	-	-	-	2 103	90
Vrouwen	221	-	-	-	-	-	221	-
Totaal	2 324	-	-	-	-	-	2 324	90
Zelfstandige								
Mannen	-	39 993	125	-	-	-	40 118	780
Vrouwen	-	14 158	-	162	150	-	14 470	912
Totaal	-	54 151	125	162	150	-	54 588	1 692
Arbeider								
Mannen	-	-	45 072	159	160	-	45 391	4 403
Vrouwen	-	-	18 739	324	-	-	19 063	2 330
Totaal	-	-	63 811	483	160	-	64 454	6 733
Bediende								
Mannen	-	668	189	63 553	-	-	64 410	3 115
Vrouwen	-	-	162	60 524	156	-	60 842	4 949
Totaal	-	668	351	124 077	156	-	125 252	8 064
Ambtenaar								
Mannen	-	-	147	189	33 800	-	34 136	899
Vrouwen	-	143	-	-	33 990	-	34 133	787
Totaal	-	143	147	189	67 790	-	68 269	1 686
Helper								
Mannen	-	-	-	-	-	553	553	-
Vrouwen	-	-	-	-	-	6 985	6 985	239
Totaal	-	-	-	-	-	7 538	7 538	239
Totaal								
Mannen	2 103	40 661	45 533	63 901	33 960	553	186 711	9 287
Vrouwen	221	14 301	18 901	61 010	34 296	6 985	135 714	9 217
Totaal	2 324	54 962	64 434	124 911	68 256	7 538	322 425	18 504
Rest								
Mannen	136	1 112	3 333	1 841	1 205	147	7 774	384
Vrouwen	-	293	965	3 850	926	156	6 190	565
Totaal	136	1 405	4 298	5 691	2 131	303	13 964	949
Algemeen totaal								
Mannen	2 239	41 773	48 866	65 742	35 165	700	194 485	9 671
Vrouwen	221	14 594	19 866	64 860	35 222	7 141	141 904	9 782
Totaal	2 460	56 367	68 732	130 602	70 387	7 841	336 389	19 453

**Tabel 3.C.1.- BEROEPSBEVOLKING: WERKLOOSHEIDSGRAAD
VOLGENS GESLACHT, LEEFTIJD EN WOONPLAATS**

BRUSSELS HOOFDSTEDELIJK GEWEST

Jaar 1991

WERKLOOSHEIDSGRAAD EN GESLACHT	Leeftijdsgroepen											Alge- meen totaal
	14 - 19 jaar	20 - 24 jaar	25 - 29 jaar	30 - 34 jaar	35 - 39 jaar	40 - 44 jaar	45 - 49 jaar	50 - 54 jaar	55 - 59 jaar	60 - 64 jaar	65 jaar en meer	
Werklozen (I.B.A.)												
Mannen	670	3 376	4 800	4 536	2 705	2 036	1 469	1 001	434	-	-	21 027
Vrouwen	773	3 398	4 638	1 876	3 000	1 716	861	627	860	-	-	17 749
Totaal	1 443	6 774	9 438	6 412	5 705	3 752	2 330	1 628	1 294	-	-	38 776
Beroepsbevolking												
Mannen	1 339	17 322	35 040	34 776	31 979	29 718	23 357	19 140	15 299	6 392	1 146	215 508
Vrouwen	1 214	16 504	33 019	26 415	24 450	21 593	16 482	10 400	7 310	1 822	441	159 650
Totaal	2 553	33 826	68 059	61 191	56 429	51 311	39 839	29 540	22 609	8 214	1 587	375 158
Werkloosheidspercentage												
Mannen	50,0	19,4	13,6	13,0	8,4	6,8	6,2	5,2	2,8	-	-	9,7
Vrouwen	63,6	20,5	14,0	7,1	12,2	7,9	5,2	6,0	11,7	-	-	11,1
Totaal	56,5	20,0	13,8	10,4	10,1	7,3	5,8	5,5	5,7	-	-	10,3

**Tabel 1.C.9.- PERSONEN ZONDER BETREKKING DIE WERK ZOEKEN: DE SITUATIE VOORAFGAAND
AAN HET ZOEKEN VOLGENS GESLACHT, LEEFTIJD EN WOONPLAATS**

BRUSSELS HOOFDSTEDELIJK GEWEST

Jaar 1991

SITUATIE EN GESLACHT	Leeftijdsgroepen											Alge- meen totaal
	14 - 19 jaar	20 - 24 jaar	25 - 29 jaar	30 - 34 jaar	35 - 39 jaar	40 - 44 jaar	45 - 49 jaar	50 - 54 jaar	55 - 59 jaar	60 - 64 jaar	65 jaar en meer	
Had een betrekking												
Mannen	-	1 468	3 040	3 402	1 909	1 221	1 763	876	326	-	-	14 005
Vrouwen	221	1 456	2 783	1 250	2 700	1 287	492	376	538	-	-	11 103
Totaal	221	2 924	5 823	4 652	4 609	2 508	2 255	1 252	864	-	-	25 108
Student, scholier												
Mannen	893	1 321	640	756	159	-	-	-	-	-	-	3 769
Vrouwen	773	2 103	1 299	-	-	-	-	-	-	-	-	4 175
Totaal	1 666	3 424	1 939	756	159	-	-	-	-	-	-	7 944
Militaire-/burgerdienst												
Mannen	-	440	800	-	-	-	-	-	-	-	-	1 240
Vrouwen	-	-	-	-	-	-	-	-	-	-	-	-
Totaal	-	440	800	-	-	-	-	-	-	-	-	1 240
Werkz. in eigen huishouden												
Mannen	-	-	160	-	-	136	-	-	109	-	-	405
Vrouwen	-	-	186	313	-	143	123	125	108	-	-	998
Totaal	-	-	346	313	-	279	123	125	217	-	-	1 403
Andere (bv.gepens.)												
Mannen	-	587	480	567	636	543	147	125	109	-	-	3 194
Vrouwen	110	647	371	625	150	286	246	125	108	-	-	2 668
Totaal	110	1 234	851	1 192	786	829	393	250	217	-	-	5 862
Totaal												
Mannen	893	3 816	5 120	4 725	2 704	1 900	1 910	1 001	544	-	-	22 613
Vrouwen	1 104	4 206	4 639	2 188	2 850	1 716	861	626	754	-	-	18 944
Totaal	1 997	8 022	9 759	6 913	5 554	3 616	2 771	1 627	1 298	-	-	41 557

**Tabel 1.C.11.- ALLE WERKZOEKENDEN: BESCHIKBAARHEID VOOR DE BETREKKING
VOLGENS GESLACHT, LEEFTIJD EN WOONPLAATS**

BRUSSELS HOOFDSTEDELIJK GEWEST

Jaar 1991

BESCHIKBAARHEID EN GESLACHT	Leeftijdsgroepen											Alge- meen totaal
	14 - 19 jaar	20 - 24 jaar	25 - 29 jaar	30 - 34 jaar	35 - 39 jaar	40 - 44 jaar	45 - 49 jaar	50 - 54 jaar	55 - 59 jaar	60 - 64 jaar	65 jaar en meer	
A. Werkzoekenden - zonder betrekking												
Ommiddelĳk beschikbaar												
Mannen	446	3 083	4 640	4 536	2 705	1 764	1 616	876	434	-	-	20 100
Vrouwen	552	3 236	4 452	1 719	2 850	1 716	861	627	753	-	-	16 766
Totaal	998	6 319	9 092	6 255	5 555	3 480	2 477	1 503	1 187	-	-	36 866
Niet ommidd. beschikbaar												
- Studies												
Mannen	446	-	160	189	-	-	147	-	-	-	-	942
Vrouwen	442	485	-	156	-	-	-	-	-	-	-	1 083
Totaal	888	485	160	345	-	-	147	-	-	-	-	2 025
- Militaire-/burgerdienst												
Mannen	-	440	320	-	-	-	-	-	-	-	-	760
Vrouwen	-	-	-	-	-	-	-	-	-	-	-	-
Totaal	-	440	320	-	-	-	-	-	-	-	-	760
- Huidige betrekking												
Mannen	-	-	-	-	-	-	-	-	-	-	-	-
Vrouwen	-	-	-	-	-	-	-	-	-	-	-	-
Totaal	-	-	-	-	-	-	-	-	-	-	-	-
- Persoonlijke reden												
Mannen	-	147	-	-	-	-	-	-	-	-	-	147
Vrouwen	110	-	186	313	-	-	-	-	-	-	-	609
Totaal	110	147	186	313	-	-	-	-	-	-	-	756
- Ziekte, invaliditeit												
Mannen	-	-	-	-	-	-	147	-	-	-	-	147
Vrouwen	-	162	-	-	-	-	-	-	-	-	-	162
Totaal	-	162	-	-	-	-	147	-	-	-	-	309
- Andere reden												
Mannen	-	-	-	-	-	136	-	-	-	-	-	136
Vrouwen	-	324	-	-	-	-	-	-	-	-	-	324
Totaal	-	324	-	-	-	136	-	-	-	-	-	460
- Geeft geen reden op												
Mannen	-	-	-	-	-	-	-	125	109	-	-	234
Vrouwen	-	-	-	-	-	-	-	-	-	-	-	-
Totaal	-	-	-	-	-	-	-	125	109	-	-	234
Totaal A												
Mannen	892	3 670	5 120	4 725	2 705	1 900	1 910	1 001	543	-	-	22 466
Vrouwen	1 104	4 207	4 638	2 188	2 850	1 716	861	627	753	-	-	18 944
Totaal	1 996	7 877	9 758	6 913	5 555	3 616	2 771	1 628	1 296	-	-	41 410

**Tabel 1.C.11.- ALLE WERKZOEKENDEN: BESCHIKBAARHEID VOOR DE BETREKKING
VOLGENS GESLACHT, LEEFTIJD EN WOONPLAATS (vervolg)**

BRUSSELS HOOFDSTEDELIJK GEWEST

BESCHIKBAARHEID EN GESLACHT	Leeftijdsgroepen											Alge- meen totaal
	14 - 19 jaar	20 - 24 jaar	25 - 29 jaar	30 - 34 jaar	35 - 39 jaar	40 - 44 jaar	45 - 49 jaar	50 - 54 jaar	55 - 59 jaar	60 - 64 jaar	65 jaar en meer	
B. Werkzoekenden - met betrekking:												
Ommiddelrijk beschikbaar												
Mannen	-	587	800	378	477	136	-	125	-	-	-	2 503
Vrouwen	-	-	-	313	600	-	123	125	-	-	-	1 161
Totaal	-	587	800	691	1 077	136	123	250	-	-	-	3 664
Niet ommidd. beschikbaar												
- Studies												
Mannen	-	-	-	-	-	-	-	-	-	-	-	-
Vrouwen	-	-	-	-	-	-	-	-	-	-	-	-
Totaal	-	-	-	-	-	-	-	-	-	-	-	-
- Milit./burgerdienst												
Mannen	-	-	-	-	-	-	-	-	-	-	-	-
Vrouwen	-	-	-	-	-	-	-	-	-	-	-	-
Totaal	-	-	-	-	-	-	-	-	-	-	-	-
- Huidige betrekking												
Mannen	-	-	800	378	318	-	294	-	-	-	-	1 790
Vrouwen	110	485	186	469	-	286	123	251	-	-	-	1 910
Totaal	110	485	986	847	318	286	417	251	-	-	-	3 700
- Persoonlijke reden												
Mannen	-	-	-	-	-	-	-	-	-	-	-	-
Vrouwen	-	-	186	-	-	-	-	-	-	-	-	186
Totaal	-	-	186	-	-	-	-	-	-	-	-	186
- Ziekte, invaliditeit												
Mannen	-	-	-	-	-	-	-	-	-	-	-	-
Vrouwen	-	-	-	-	-	-	-	-	-	-	-	-
Totaal	-	-	-	-	-	-	-	-	-	-	-	-
- Andere reden												
Mannen	-	-	-	-	159	136	-	-	-	-	-	295
Vrouwen	-	-	-	-	-	-	-	-	-	-	-	-
Totaal	-	-	-	-	159	136	-	-	-	-	-	295
- Geeft geen reden op												
Mannen	-	-	-	-	-	-	-	-	-	-	-	-
Vrouwen	-	-	-	-	-	-	-	-	-	-	-	-
Totaal	-	-	-	-	-	-	-	-	-	-	-	-
Totaal B.												
Mannen	-	587	1 600	756	954	272	294	125	-	-	-	4 588
Vrouwen	110	485	372	782	600	286	246	376	-	-	-	3 257
Totaal	110	1 072	1 972	1 538	1 554	558	540	501	-	-	-	7 845
Totaal A + B												
Mannen	892	4 257	6 720	5 481	3 659	2 172	2 204	1 126	543	-	-	27 054
Vrouwen	1 214	4 692	5 010	2 970	3 450	2 002	1 107	1 003	753	-	-	22 201
Totaal	2 106	8 949	11 730	8 451	7 109	4 174	3 311	2 129	1 296	-	-	49 255
C. Betrekking gevonden:												
Nog niet begonnen met werken												
Mannen	112	294	-	189	-	136	-	125	-	-	-	856
Vrouwen	110	162	186	156	150	-	-	-	108	-	-	872
Totaal	222	456	186	345	150	136	-	125	108	-	-	1 728
Algemeen totaal												
Mannen	1 004	4 551	6 720	5 670	3 659	2 308	2 204	1 251	543	-	-	27 910
Vrouwen	1 324	4 854	5 196	3 126	3 600	2 002	1 107	1 003	861	-	-	23 073
Totaal	2 328	9 405	11 916	8 796	7 259	4 310	3 311	2 254	1 404	-	-	50 983

**Tabel 1.C.12.- ALLE WERKZOEKENDEN: GEBRUIKTE METHODE TIJDENS DE LAATSTE 4 WEKEN
VOLGENS GESLACHT, LEEFTIJD EN WOONPLAATS**

BRUSSELS HOOFDSTEDELIJK GEWEST

Jaar 1991

GEBRUIKTE METHODE EN GESLACHT	Leeftijdsgroepen											Alge- meen totaal
	14 - 19 jaar	20 - 24 jaar	25 - 29 jaar	30 - 34 jaar	35 - 39 jaar	40 - 44 jaar	45 - 49 jaar	50 - 54 jaar	55 - 59 jaar	60 - 64 jaar	65 jaar en meer	
A. Werkzoekenden - zonder betrekking:												
Part. Plaatsingsbureau												
Mannen	-	440	480	-	477	543	147	-	109	-	-	2 196
Vrouwen	331	162	186	-	600	286	-	-	108	-	-	1 673
Totaal	331	602	666	-	1 077	829	147	-	217	-	-	3 869
Wervingsex. Openbare Dienst												
Mannen	-	-	-	-	-	-	-	-	-	-	-	-
Vrouwen	-	-	-	-	-	-	-	-	-	-	-	-
Totaal	-	-	-	-	-	-	-	-	-	-	-	-
Plaatste advertentie												
Mannen	-	-	-	-	-	-	-	-	-	-	-	-
Vrouwen	-	-	-	-	-	-	-	-	-	-	-	-
Totaal	-	-	-	-	-	-	-	-	-	-	-	-
Beantwoorde advertentie												
Mannen	-	294	960	1 134	796	271	294	125	109	-	-	3 983
Vrouwen	221	485	1 299	313	600	143	123	125	108	-	-	3 417
Totaal	221	779	2 259	1 447	1 396	414	417	250	217	-	-	7 400
Contact met werkgevers												
Mannen	223	1 468	1 440	1 134	796	136	441	250	109	-	-	5 997
Vrouwen	331	809	1 299	625	450	429	246	125	108	-	-	4 422
Totaal	554	2 277	2 739	1 759	1 246	565	687	375	217	-	-	10 419
Persoonlijke relaties												
Mannen	446	440	640	1 134	159	407	294	125	-	-	-	3 645
Vrouwen	221	809	742	156	-	143	246	125	215	-	-	2 657
Totaal	667	1 249	1 382	1 290	159	550	540	250	215	-	-	6 302
Aangeboden betrekkingen												
Mannen	112	734	1 280	1 134	477	271	294	375	109	-	-	4 786
Vrouwen	-	1 456	742	938	1 050	715	246	251	-	-	-	5 398
Totaal	112	2 190	2 022	2 072	1 527	986	540	626	109	-	-	10 184
Andere methodes												
Mannen	-	-	320	189	-	136	-	-	-	-	-	645
Vrouwen	-	-	-	-	-	-	-	-	108	-	-	108
Totaal	-	-	320	189	-	136	-	-	108	-	-	753
Geen methode												
Mannen	112	294	-	-	-	136	441	125	109	-	-	1 217
Vrouwen	-	485	371	156	150	-	-	-	108	-	-	1 270
Totaal	112	779	371	156	150	136	441	125	217	-	-	2 487
Totaal A												
Mannen	893	3 670	5 120	4 725	2 705	1 900	1 911	1 000	545	-	-	22 469
Vrouwen	1 104	4 206	4 639	2 188	2 850	1 716	861	626	755	-	-	18 945
Totaal	1 997	7 876	9 759	6 913	5 555	3 616	2 772	1 626	1 300	-	-	41 414

**Tabel 1.C.12.- ALLE WERKZOEKENDEN: GEBUIKTE METHODE TIJDENS DE LAATSTE 4 WEKEN
VOLGENS GESLACHT, LEEFTIJD EN WOONPLAATS (vervolg)**

BRUSSELS HOOFDSTEDELIJK GEWEST

GEBUIKTE METHODE EN GESLACHT	Leeftijdsgroepen											Alge- meen totaal
	14 - 19 jaar	20 - 24 jaar	25 - 29 jaar	30 - 34 jaar	35 - 39 jaar	40 - 44 jaar	45 - 49 jaar	50 - 54 jaar	55 - 59 jaar	60 - 64 jaar	65 jaar en meer	
B. Werkzoekenden - met betrekking:												
Part. plaatsingsbureau												
Mannen	-	147	160	189	159	-	-	-	-	-	-	655
Vrouwen	-	-	-	-	-	-	-	-	-	-	-	-
Totaal	-	147	160	189	159	-	-	-	-	-	-	655
Wervingsex. Openbare Dienst												
Mannen	-	-	-	-	-	-	-	-	-	-	-	-
Vrouwen	-	-	-	-	-	143	-	-	-	-	-	143
Totaal	-	-	-	-	-	143	-	-	-	-	-	143
Plaatste advertentie												
Mannen	-	-	-	-	-	-	-	-	-	-	-	-
Vrouwen	-	-	-	-	-	-	-	-	-	-	-	-
Totaal	-	-	-	-	-	-	-	-	-	-	-	-
Beantwoorde advertentie												
Mannen	-	-	-	189	318	-	-	-	-	-	-	507
Vrouwen	-	-	-	-	150	-	-	-	-	-	-	150
Totaal	-	-	-	189	468	-	-	-	-	-	-	657
Contact met werkgevers												
Mannen	-	147	800	-	-	136	-	125	-	-	-	1 208
Vrouwen	-	-	-	156	150	-	-	125	-	-	-	431
Totaal	-	147	800	156	150	136	-	250	-	-	-	1 639
Persoonlijke relaties												
Mannen	-	147	-	189	159	-	147	-	-	-	-	642
Vrouwen	110	162	-	469	300	-	-	251	-	-	-	1 292
Totaal	110	309	-	658	459	-	147	251	-	-	-	1 934
Aangeboden betrekkingen												
Mannen	-	147	640	189	159	-	-	-	-	-	-	1 135
Vrouwen	-	162	186	156	-	143	123	-	-	-	-	770
Totaal	-	309	826	345	159	143	123	-	-	-	-	1 905
Andere methodes												
Mannen	-	-	-	189	159	136	-	-	-	-	-	484
Vrouwen	-	-	186	-	-	-	-	-	-	-	-	186
Totaal	-	-	186	189	159	136	-	-	-	-	-	670
Geen methode												
Mannen	-	-	-	-	-	-	147	-	-	-	-	147
Vrouwen	-	162	-	-	-	-	123	-	-	-	-	285
Totaal	-	162	-	-	-	-	270	-	-	-	-	432
Totaal B												
Mannen	-	588	1 600	945	954	272	294	125	-	-	-	4 778
Vrouwen	110	486	372	781	600	286	246	376	-	-	-	3 257
Totaal	110	1 074	1 972	1 726	1 554	558	540	501	-	-	-	8 035
Totaal A + B												
Mannen	893	4 258	6 720	5 670	3 659	2 172	2 205	1 125	545	-	-	27 247
Vrouwen	1 214	4 692	5 011	2 969	3 450	2 002	1 107	1 002	755	-	-	22 202
Totaal	2 107	8 950	11 731	8 639	7 109	4 174	3 312	2 127	1 300	-	-	49 449
C. Betrekking gevonden:												
nog niet begonnen met werken												
Mannen	112	294	-	-	-	136	-	125	-	-	-	667
Vrouwen	110	162	186	156	150	-	-	-	108	-	-	872
Totaal	222	456	186	156	150	136	-	125	108	-	-	1 539
Algemeen totaal												
Mannen	1 005	4 552	6 720	5 670	3 659	2 308	2 205	1 250	545	-	-	27 914
Vrouwen	1 324	4 854	5 197	3 125	3 600	2 002	1 107	1 002	863	-	-	23 074
Totaal	2 329	9 406	11 917	8 795	7 259	4 310	3 312	2 252	1 408	-	-	50 988

Tabel 1.D.1.- DE NIET-AKTIEVEN (PERSONEN ZONDER BETREKING DIE NIET NAAR WERK ZOEKEN): SITUATIE VOLGENS GESLACHT; LEEFTIJD EN WOONPLAATS

BRUSSELS HOOFDSTEDELIJK GEWEST

Jaar 1991

SITUATIE EN GESLACHT	Leeftijdsgroepen											Algemeen totaal
	14 - 19 jaar	20 - 24 jaar	25 - 29 jaar	30 - 34 jaar	35 - 39 jaar	40 - 44 jaar	45 - 49 jaar	50 - 54 jaar	55 - 59 jaar	60 - 64 jaar	65 jaar en meer	
Student, scholier												
Mannen	31 100	14 093	3 840	567	159	136	-	-	-	-	-	49 895
Vrouwen	30 590	13 106	1 484	313	-	-	-	-	-	-	-	45 493
Totaal	61 690	27 199	5 324	880	159	136	-	-	-	-	-	95 388
Gepensioneerd												
Mannen	-	-	-	-	-	136	-	1 376	5 425	14 596	58 085	79 618
Vrouwen	-	-	-	-	150	-	246	1 629	6 235	19 755	94 339	122 354
Totaal	-	-	-	-	150	136	246	3 005	11 660	34 351	152 424	201 972
Werkonbekwaam												
Mannen	223	294	160	1 134	1 432	1 086	881	1 877	1 845	1 908	270	11 110
Vrouwen	-	324	742	1 094	1 050	1 716	1 230	1 880	1 290	192	211	9 729
Totaal	223	618	902	2 228	2 482	2 802	2 111	3 757	3 135	2 100	481	20 839
Werkzaam in eigen huish.												
Mannen	-	-	-	-	-	-	-	125	-	-	54	179
Vrouwen	331	1 456	3 710	8 440	6 750	7 722	7 749	8 771	10 213	6 042	10 907	72 091
Totaal	331	1 456	3 710	8 440	6 750	7 722	7 749	8 896	10 213	6 042	10 961	72 270
Andere												
Mannen	670	1 908	1 600	1 134	318	543	1 028	1 877	2 170	859	144	12 251
Vrouwen	331	2 427	2 041	1 250	1 800	1 430	1 353	3 133	2 043	767	1 233	17 808
Totaal	1 001	4 335	3 641	2 384	2 118	1 973	2 381	5 010	4 213	1 626	1 377	30 059
Totaal												
Mannen	31 993	16 295	5 600	2 835	1 909	1 901	1 909	5 255	9 440	17 363	58 553	153 053
Vrouwen	31 252	17 313	7 977	11 097	9 750	10 868	10 578	15 413	19 781	26 756	106 690	267 475
Totaal	63 245	33 608	13 577	13 932	11 659	12 769	12 487	20 668	29 221	44 119	165 243	420 528

Tabel 2.C.5.- PERSONEN ZONDER BETREKKING DIE WERK ZOEKEN: DE AARD VAN HET GEZOCHTE WERK, NAAR DE SITUATIE VOOR HET ZOEKEN, VOLGENS GESLACHT EN WOONPLAATS
BRUSSELS HOOFDSTEDELIJK GEWEST

Jaar 1991

AARD VAN HET GEZOCHTE WERK EN GESLACHT	Situatie voor het zoeken					Totaal
	Heeft betrekking	Student scholier	Militaire-/ burgerdienst	Eigen huishouden	Andere	
Een zelfst. activiteit						
Mannen	349	112	-	-	945	1 406
Vrouwen	143	-	-	156	-	299
Totaal	492	112	-	156	945	1 705
Een betrek. als werknemer:						
- Voltijds						
Mannen	6 599	1 632	774	404	1 349	10 758
Vrouwen	3 925	1 875	-	-	620	6 420
Totaal	10 524	3 507	774	404	1 969	17 178
- Volt., ev. deeltijds						
Mannen	5 399	1 054	307	-	900	7 660
Vrouwen	5 343	1 622	-	264	1 562	8 791
Totaal	10 742	2 676	307	264	2 462	16 451
- Deelt., ev. voltijds						
Mannen	-	112	-	-	-	112
Vrouwen	604	296	-	123	108	1 131
Totaal	604	408	-	123	108	1 243
- Deeltijds						
Mannen	147	147	-	-	-	294
Vrouwen	664	383	-	268	143	1 458
Totaal	811	530	-	268	143	1 752
- Onverschillig						
Mannen	1 512	714	160	-	-	2 386
Vrouwen	423	-	-	186	236	845
Totaal	1 935	714	160	186	236	3 231
Totaal						
Mannen	14 006	3 771	1 241	404	3 194	22 616
Vrouwen	11 102	4 176	-	997	2 669	18 944
Totaal	25 108	7 947	1 241	1 401	5 863	41 560

Tabel 2.C.6.- PERSONEN ZONDER BETREKKING DIE WERK ZOEKEN: DE AARD VAN HET GEZOCHTE WERK, NAAR DE SITUATIE VOOR HET ZOEKEN, VOLGENS LEEFTIJD EN WOONPLAATS

BRUSSELS HOOFDSTEDELIJK GEWEST

Jaar 1991

AARD VAN HET GEZOCHTE WERK EN LEEFTIJD	Situatie voor het zoeken					Totaal
	Heeft betrekking	Student scholier	Militaire-/ burgerdienst	Eigen huishouden	Andere	
Een zelfst. activiteit						
14 tot 24 jaar	-	112	-	-	147	259
25 tot 44 jaar	492	-	-	156	673	1 321
45 tot 64 jaar	-	-	-	-	125	125
65 jaar en meer	-	-	-	-	-	-
Totaal	492	112	-	156	945	1 705
Een betrek. als werknemer:						
- Voltijds						
14 tot 24 jaar	1 477	2 125	294	-	455	4 351
25 tot 44 jaar	7 762	1 381	480	296	1 244	11 163
45 tot 64 jaar	1 286	-	-	109	270	1 665
65 jaar en meer	-	-	-	-	-	-
Totaal	10 525	3 506	774	405	1 969	17 179
- Volt. ev. deeltijds						
14 tot 24 jaar	1 360	1 955	147	-	632	4 094
25 tot 44 jaar	7 182	720	160	156	1 598	9 816
45 tot 64 jaar	2 200	-	-	108	232	2 540
65 jaar en meer	-	-	-	-	-	-
Totaal	10 742	2 675	307	264	2 462	16 450
- Deelt. ev. voltijds						
14 tot 24 jaar	162	222	-	-	-	384
25 tot 44 jaar	442	186	-	-	-	628
45 tot 64 jaar	-	-	-	123	108	231
65 jaar en meer	-	-	-	-	-	-
Totaal	604	408	-	123	108	1 243
- Deeltijds						
14 tot 24 jaar	147	529	-	-	-	676
25 tot 44 jaar	664	-	-	143	143	950
45 tot 64 jaar	-	-	-	125	-	125
65 jaar en meer	-	-	-	-	-	-
Totaal	811	529	-	268	143	1 751
- Onverschillig						
14 tot 24 jaar	-	147	-	-	110	257
25 tot 44 jaar	1 051	567	160	186	-	1 964
45 tot 64 jaar	884	-	-	-	125	1 009
65 jaar en meer	-	-	-	-	-	-
Totaal	1 935	714	160	186	235	3 230
Totaal						
14 tot 24 jaar	3 146	5 090	441	-	1 344	10 021
25 tot 44 jaar	17 593	2 854	800	937	3 658	25 842
45 tot 64 jaar	4 370	-	-	465	860	5 695
65 jaar en meer	-	-	-	-	-	-
Totaal	25 109	7 944	1 241	1 402	5 862	41 558

**Tabel 2.C.7.- PERSONEN ZONDER BETREKKING DIE WERK ZOEKEN: DE METHODE VAN ZOEKEN
NAAR DE DUUR VAN HET ZOEKEN, VOLGENS GESLACHT EN WOONPLAATS**

BRUSSELS HOOFDSTEDELIJK GEWEST

Jaar 1991

METHODE VAN ZOEKEN EN GESLACHT	Duur van het zoeken (maanden)								Totaal
	0 maanden	Minder dan 1 maand	1 - 2 maanden	3 - 5 maanden	6 - 11 maanden	12 - 17 maanden	18 - 23 maanden	Meer dan 24 maanden	
Part. Plaatsingbureau									
Mannen	-	147	295	456	255	294	-	750	2 197
Vrouwen	-	-	403	186	258	110	-	715	1 672
Totaal	-	147	698	642	513	404	-	1 465	3 869
Wervingsex. Openbare Dienst									
Mannen	-	-	-	-	-	-	-	-	-
Vrouwen	-	-	-	-	-	-	-	-	-
Totaal	-	-	-	-	-	-	-	-	-
Plaatsde advertentie									
Mannen	-	-	-	-	-	-	-	-	-
Vrouwen	-	-	-	-	-	-	-	-	-
Totaal	-	-	-	-	-	-	-	-	-
Beantwoorde advertentie									
Mannen	189	160	-	472	627	458	189	1 888	3 983
Vrouwen	110	371	110	324	1 123	186	-	1 193	3 417
Totaal	299	531	110	796	1 750	644	189	3 081	7 400
Contact met werkgevers									
Mannen	-	348	258	643	894	509	-	3 343	5 995
Vrouwen	162	-	347	236	1 244	-	-	2 433	4 422
Totaal	162	348	605	879	2 138	509	-	5 776	10 417
Persoonlijke relaties									
Mannen	-	708	247	370	336	160	160	1 665	3 646
Vrouwen	-	272	110	269	186	162	231	1 428	2 658
Totaal	-	980	357	639	522	322	391	3 093	6 304
Aangeboden betrekkingen									
Mannen	-	301	285	189	996	496	307	2 212	4 786
Vrouwen	-	-	324	1 115	751	755	-	2 453	5 398
Totaal	-	301	609	1 304	1 747	1 251	307	4 665	10 184
Andere methodes									
Mannen	-	-	296	-	160	-	189	-	645
Vrouwen	-	-	-	-	-	-	-	108	108
Totaal	-	-	296	-	160	-	189	108	753
Geen methode									
Mannen	441	-	112	-	-	-	-	663	1 216
Vrouwen	324	-	-	-	186	-	-	761	1 271
Totaal	765	-	112	-	186	-	-	1 424	2 487
Totaal									
Mannen	630	1 664	1 493	2 130	3 268	1 917	845	10 521	22 468
Vrouwen	596	643	1 294	2 130	3 748	1 213	231	9 091	18 946
Totaal	1 226	2 307	2 787	4 260	7 016	3 130	1 076	19 612	41 414

**Tabel 2.C.8.- PERSONEN ZONDER BETREKKING DIE WERK ZOEKEN: DE METHODE VAN ZOEKEN
NAAR DE DUUR VAN HET ZOEKEN, VOLGENS LEEFTIJD EN WOONPLAATS**

BRUSSELS HOOFDSTEDELIJK GEWEST

Jaar 1991

METHODE VAN ZOEKEN EN LEEFTIJD	Duur van het zoeken (maanden)								Totaal
	0 maanden	Minder dan 1 maand	1 - 2 maanden	3 - 5 maanden	6 - 11 maanden	12 - 17 maanden	18 - 23 maanden	Meer dan 24 maanden	
Part. plaatsingsbureau									
14 tot 24 jaar	-	147	110	-	147	257	-	272	933
25 tot 44 jaar	-	-	588	641	150	-	-	1 193	2 572
45 tot 64 jaar	-	-	-	-	216	147	-	-	363
65 jaar en meer	-	-	-	-	-	-	-	-	-
Totaal	-	147	698	641	513	404	-	1 465	3 868
Wervingsex. Openbare Dienst									
14 tot 24 jaar	-	-	-	-	-	-	-	-	-
25 tot 44 jaar	-	-	-	-	-	-	-	-	-
45 tot 64 jaar	-	-	-	-	-	-	-	-	-
65 jaar en meer	-	-	-	-	-	-	-	-	-
Totaal	-	-	-	-	-	-	-	-	-
Plaatste advertentie									
14 tot 24 jaar	-	-	-	-	-	-	-	-	-
25 tot 44 jaar	-	-	-	-	-	-	-	-	-
45 tot 64 jaar	-	-	-	-	-	-	-	-	-
65 jaar en meer	-	-	-	-	-	-	-	-	-
Totaal	-	-	-	-	-	-	-	-	-
Beantwoorde advertentie									
14 tot 24 jaar	110	-	110	470	147	-	-	162	999
25 tot 44 jaar	189	531	-	325	1 480	535	189	2 267	5 516
45 tot 64 jaar	-	-	-	-	123	109	-	652	884
65 jaar en meer	-	-	-	-	-	-	-	-	-
Totaal	299	531	110	795	1 750	644	189	3 081	7 399
Contact met werkgevers									
14 tot 24 jaar	162	-	420	404	1 036	-	-	809	2 831
25 tot 44 jaar	-	348	186	349	1 102	509	-	3 814	6 308
45 tot 64 jaar	-	-	-	125	-	-	-	1 153	1 278
65 jaar en meer	-	-	-	-	-	-	-	-	-
Totaal	162	348	606	878	2 138	509	-	5 776	10 417
Persoonlijke relaties									
14 tot 24 jaar	-	384	222	532	147	162	-	470	1 917
25 tot 44 jaar	-	325	136	-	375	160	160	2 227	3 383
45 tot 64 jaar	-	272	-	108	-	-	231	395	1 006
65 jaar en meer	-	-	-	-	-	-	-	-	-
Totaal	-	981	358	640	522	322	391	3 092	6 306
Aangeboden betrekkingen									
14 tot 24 jaar	-	112	324	324	147	470	147	779	2 303
25 tot 44 jaar	-	189	160	980	1 331	655	160	3 133	6 608
45 tot 64 jaar	-	-	125	-	270	125	-	754	1 274
65 jaar en meer	-	-	-	-	-	-	-	-	-
Totaal	-	301	609	1 304	1 748	1 250	307	4 666	10 185
Andere methodes									
14 tot 24 jaar	-	-	-	-	-	-	-	-	-
25 tot 44 jaar	-	-	296	-	160	-	189	-	645
45 tot 64 jaar	-	-	-	-	-	-	-	108	108
65 jaar en meer	-	-	-	-	-	-	-	-	-
Totaal	-	-	296	-	160	-	189	108	753
Geen methode									
14 tot 24 jaar	617	-	112	-	-	-	-	162	891
25 tot 44 jaar	-	-	-	-	186	-	-	628	814
45 tot 64 jaar	147	-	-	-	-	-	-	635	782
65 jaar en meer	-	-	-	-	-	-	-	-	-
Totaal	764	-	112	-	186	-	-	1 425	2 487
Totaal									
14 tot 24 jaar	889	643	1 298	1 730	1 624	889	147	2 654	9 874
25 tot 44 jaar	189	1 393	1 366	2 295	4 784	1 859	698	13 262	25 846
45 tot 64 jaar	147	272	125	233	609	381	231	3 697	5 695
65 jaar en meer	-	-	-	-	-	-	-	-	-
Totaal	1 225	2 308	2 789	4 258	7 017	3 129	1 076	19 613	41 415

**Tabel 1.A.2.- TOTALE BEVOLKING: ARBEIDSSITUATIE VOLGENS
GESLACHT, LEEFTIJD EN WOONPLAATS**

VLAAMS GEWEST

Jaar 1991

ARBEIDSSITUATIE EN GESLACHT	Leeftijdsgroepen											Alge- meen totaal
	- 20 jaar	20 - 24 jaar	25 - 29 jaar	30 - 34 jaar	35 - 39 jaar	40 - 44 jaar	45 - 49 jaar	50 - 54 jaar	55 - 59 jaar	60 - 64 jaar	65 jaar en meer	
Militaire -/burgerdienst												
Mannen	5 336	14 129	2 446	-	-	-	-	-	-	-	-	21 911
Vrouwen	-	-	-	-	-	-	-	-	-	-	-	-
Totaal	5 336	14 129	2 446	-	-	-	-	-	-	-	-	21 911
Werkend												
Mannen	14 366	126 948	221 758	223 632	208 653	194 357	158 287	134 609	84 944	25 632	4 342	1 397 528
Vrouwen	12 729	117 856	170 433	156 526	133 444	108 232	73 073	45 538	24 667	4 823	1 212	848 533
Totaal	27 095	244 804	392 191	380 158	342 097	302 589	231 360	180 147	109 611	30 455	5 554	2 246 061
Werkloos												
Mannen	2 623	7 459	6 019	5 276	3 223	4 399	3 929	2 693	1 598	382	116	37 717
Vrouwen	2 930	13 315	18 926	13 155	10 589	10 090	6 594	1 956	860	-	-	78 415
Totaal	5 553	20 774	24 945	18 431	13 812	14 489	10 523	4 649	2 458	382	116	116 132
Student, leerling van 14 jaar en meer												
Mannen	198 764	62 475	6 197	587	143	290	-	-	-	-	146	268 602
Vrouwen	195 534	56 892	2 464	251	-	544	-	-	-	-	-	255 685
Totaal	394 298	119 367	8 661	838	143	834	-	-	-	-	146	524 287
Niet-actief van 14 tot 64 jaar												
Mannen	2 839	6 107	6 077	7 076	7 317	8 795	11 334	29 622	82 042	128 695	-	289 904
Vrouwen	3 030	19 413	39 326	55 577	64 493	79 085	87 342	118 987	147 095	161 559	-	775 907
Totaal	5 869	25 520	45 403	62 653	71 810	87 880	98 676	148 609	229 137	290 254	-	1 065 811
Niet-actief van 65 jaar en meer												
Mannen	-	-	-	-	-	-	-	-	-	-	338 520	338 520
Vrouwen	-	-	-	-	-	-	-	-	-	-	491 320	491 320
Totaal	-	-	-	-	-	-	-	-	-	-	829 840	829 840
Totaal												
Mannen	223 928	217 118	242 497	236 571	219 336	207 841	173 550	166 924	168 584	154 709	343 124	2 354 182
Vrouwen	214 223	207 476	231 149	225 509	208 526	197 951	167 009	166 481	172 622	166 382	492 532	2 449 860
Totaal	438 151	424 594	473 646	462 080	427 862	405 792	340 559	333 405	341 206	321 091	835 656	4 804 042
Niet-actief van minder dan 14 jaar												
Mannen	495 024	-	-	-	-	-	-	-	-	-	-	495 024
Vrouwen	470 007	-	-	-	-	-	-	-	-	-	-	470 007
Totaal	965 031	-	-	-	-	-	-	-	-	-	-	965 031
Algemeen totaal												
Mannen	718 952	217 118	242 497	236 571	219 336	207 841	173 550	166 924	168 584	154 709	343 124	2 849 206
Vrouwen	684 230	207 476	231 149	225 509	208 526	197 951	167 009	166 481	172 622	166 382	492 532	2 919 867
Totaal	1 403 182	424 594	473 646	462 080	427 862	405 792	340 559	333 405	341 206	321 091	835 656	5 769 073

**Tabel 2.A.1.- TOTALE BEVOLKING: OVERZICHT VOLGENS EKONOMISCHE ACTIVITEIT
(EN STATUUT) VOLGENS GESLACHT EN LEEFTIJD (vervolg)**

VLAAMS GEWEST

ECONOMISCHE AKTIVITEIT STATUUT EN GESLACHT	Leeftijdsgroepen											Alge meen totaal
	- 20 jaar	20 - 24 jaar	25 - 29 jaar	30 - 34 jaar	35 - 39 jaar	40 - 44 jaar	45 - 49 jaar	50 - 54 jaar	55 - 59 jaar	60 - 64 jaar	65 jaar en meer	
Niet-actieven:												
10. Student - scholier												
Mannen	198 764	62 475	6 197	587	143	290	-	-	-	-	146	268 602
Vrouwen	195 534	56 892	2 464	251	-	544	-	-	-	-	-	255 685
Totaal	394 298	119 367	8 661	838	143	834	-	-	-	-	146	524 287
11. Gepensioneerd												
Mannen	-	-	-	-	514	1 654	1 716	11 372	53 571	110 602	335 480	514 909
Vrouwen	-	-	-	-	130	349	1 810	9 679	28 781	83 196	375 470	499 415
Totaal	-	-	-	-	644	2 003	3 526	21 051	82 352	193 798	710 950	1 014 324
12. Werkonbekwaam												
Mannen	373	1 565	3 003	4 818	4 413	4 432	6 407	10 163	16 084	11 550	1 129	63 937
Vrouwen	442	2 114	2 447	3 259	4 475	4 437	3 521	4 727	8 209	1 413	1 432	36 476
Totaal	815	3 679	5 450	8 077	8 888	8 869	9 928	14 890	24 293	12 963	2 561	100 413
13. Huishouding												
Mannen	174	287	324	-	198	213	363	397	643	310	1 286	4 195
Vrouwen	592	8 623	26 722	37 768	53 723	68 278	74 807	94 807	101 464	75 108	111 220	653 112
Totaal	766	8 910	27 046	37 768	53 921	68 491	75 170	95 204	102 107	75 418	112 506	657 307
14. Andere niet-actieven												
Mannen	593	2 547	1 442	1 802	2 191	2 498	2 186	7 559	11 745	6 239	628	39 430
Vrouwen	716	4 523	8 714	11 635	5 858	5 415	6 722	9 539	8 551	1 843	3 204	66 720
Totaal	1 309	7 070	10 156	13 437	8 049	7 913	8 908	17 098	20 296	8 082	3 832	106 150
Totaal 10/14												
Mannen	199 904	66 874	10 866	7 207	7 459	9 087	10 672	29 491	82 043	128 701	338 669	891 073
Vrouwen	197 284	72 152	40 347	52 913	64 186	79 023	86 860	118 752	147 005	161 560	491 326	1 511 408
Totaal	397 188	139 026	51 313	60 120	71 645	88 110	97 532	148 243	229 048	290 261	829 995	2 402 481
15. Kind van minder dan 14 jaar												
Mannen	495 024	-	-	-	-	-	-	-	-	-	-	495 024
Vrouwen	470 007	-	-	-	-	-	-	-	-	-	-	470 007
Totaal	965 031	-	-	-	-	-	-	-	-	-	-	965 031
Totaal 1/15												
Mannen	718 523	216 956	241 992	236 306	219 008	207 834	173 548	166 924	168 593	154 715	343 128	2 847 527
Vrouwen	683 801	206 485	230 535	224 950	208 414	197 491	166 874	166 347	172 628	166 385	492 538	2 916 448
Totaal	1 402 324	423 441	472 527	461 256	427 422	405 325	340 422	333 271	341 221	321 100	835 666	5 763 975
(Rest)												
Mannen	433	164	513	279	332	-	-	-	-	-	-	1 721
Vrouwen	432	1 000	618	559	121	466	137	138	-	-	-	3 471
Totaal	865	1 164	1 131	838	453	466	137	138	-	-	-	5 192
Algemeen totaal												
Mannen	718 956	217 120	242 505	236 585	219 340	207 834	173 548	166 924	168 593	154 715	343 128	2 849 248
Vrouwen	684 233	207 485	231 153	225 509	208 535	197 957	167 011	166 485	172 628	166 385	492 538	2 919 919
Totaal	1 403 189	424 605	473 658	462 094	427 875	405 791	340 559	333 409	341 221	321 100	835 666	5 769 167

**Tabel 1.A.1.- BEVOLKING VAN 14 JAAR EN OUDER: ARBEIDSSITUATIE
VOLGENS GESLACHT EN LEEFTIJD**

VLAAMS GEWEST

Jaar 1991

ARBEIDSSITUATIE EN GESLACHT	Leeftijdsgroepen											Alge- meen totaal
	14 - 19 jaar	20 - 24 jaar	25 - 29 jaar	30 - 34 jaar	35 - 39 jaar	40 - 44 jaar	45 - 49 jaar	50 - 54 jaar	55 - 59 jaar	60 - 64 jaar	65 jaar en meer	
Met betrekking (uitgeoefend)												
Mannen	14 237	125 753	220 463	222 338	205 438	192 357	155 400	132 422	82 828	25 173	4 090	1 380 499
Vrouwen	12 616	115 840	160 538	148 343	130 540	106 151	71 157	45 251	23 765	4 823	1 212	820 236
Totaal	26 853	241 593	381 001	370 681	335 978	298 508	226 557	177 673	106 593	29 996	5 302	2 200 735
Met betrekking (niet uitgeoefend)												
Mannen	563	1 362	1 808	1 574	3 547	2 000	2 888	2 186	2 117	460	252	18 757
Vrouwen	545	3 017	10 511	8 745	3 025	2 547	2 053	424	902	-	-	31 769
Totaal	1 108	4 379	12 319	10 319	6 572	4 547	4 941	2 610	3 019	460	252	50 526
Militaire-/burgerdienst												
Mannen	5 336	14 129	2 446	-	-	-	-	-	-	-	-	21 911
Vrouwen	-	-	-	-	-	-	-	-	-	-	-	-
Totaal	5 336	14 129	2 446	-	-	-	-	-	-	-	-	21 911
Heeft geen betrekking												
Mannen	203 792	75 875	17 779	12 663	10 352	13 484	15 263	32 315	83 641	129 077	338 782	933 023
Vrouwen	201 062	88 623	60 099	68 423	74 962	89 248	93 798	120 803	147 954	161 559	491 320	1 597 851
Totaal	404 854	164 498	77 878	81 086	85 314	102 732	109 061	153 118	231 595	290 636	830 102	2 530 874
Totaal												
Mannen	223 928	217 119	242 496	236 575	219 337	207 841	173 551	166 923	168 586	154 710	343 124	2 354 190
Vrouwen	214 223	207 480	231 148	225 511	208 527	197 946	167 008	166 478	172 621	166 382	492 532	2 449 856
Totaal	438 151	424 599	473 644	462 086	427 864	405 787	340 559	333 401	341 207	321 092	835 656	4 804 046

**Tabel 1.E.1.- BEVOLKING VAN 14 JAAR EN OUDER: NIVEAU VAN HET BEHAALD
ONDERWIJSDIPLOMA VOLGENS GESLACHT, LEEFTIJD EN WOONPLAATS**

VLAAMS GEWEST

Jaar 1991

DIPLOMA EN GESLACHT	Leeftijdsgroepen											Alge- meen totaal
	14 - 19 jaar	20 - 24 jaar	25 - 29 jaar	30 - 34 jaar	35 - 39 jaar	40 - 44 jaar	45 - 49 jaar	50 - 54 jaar	55 - 59 jaar	60 - 64 jaar	65 jaar en meer	
Lager onderwijs												
Mannen	55 363	14 504	22 711	25 959	30 612	42 185	46 408	55 380	72 558	79 895	227 338	672 913
Vrouwen	44 275	13 844	26 115	38 104	44 214	55 522	59 973	74 694	87 015	101 395	386 941	932 092
Totaal	99 638	28 348	48 826	64 063	74 826	97 707	106 381	130 074	159 573	181 290	614 279	1 605 005
Secundair onderwijs, lagere graad												
Mannen	121 187	55 454	72 378	77 524	75 493	65 131	54 928	49 104	47 790	39 851	72 774	731 614
Vrouwen	121 948	38 580	56 523	57 169	59 436	62 414	50 084	48 600	51 521	42 213	75 385	663 873
Totaal	243 135	94 034	128 901	134 693	134 929	127 545	105 012	97 704	99 311	82 064	148 159	1 395 487
Secundair onderwijs hogere graad												
Mannen	45 743	116 283	81 903	71 496	63 831	55 047	39 903	37 034	29 723	20 916	27 557	589 436
Vrouwen	46 260	109 549	82 478	69 623	57 071	43 806	32 373	27 828	24 277	16 837	20 193	530 295
Totaal	92 003	225 832	164 381	141 119	120 902	98 853	72 276	64 862	54 000	37 753	47 750	1 119 731
Pedagogisch onderwijs												
Mannen	251	3 248	5 190	7 136	6 375	5 608	4 869	4 010	2 773	1 979	2 794	44 233
Vrouwen	619	7 700	11 815	13 399	12 383	8 375	7 985	5 669	3 477	2 308	4 378	78 108
Totaal	870	10 948	17 005	20 535	18 758	13 983	12 854	9 679	6 250	4 287	7 172	122 341
Hoger niet universitair onderwijs K.T.												
Mannen	1 028	13 614	23 208	18 644	15 181	15 190	6 452	7 124	4 562	2 287	3 313	110 603
Vrouwen	749	21 996	28 268	26 405	18 811	15 413	9 292	5 779	3 232	2 341	3 507	135 793
Totaal	1 777	35 610	51 476	45 049	33 992	30 603	15 744	12 903	7 794	4 628	6 820	246 396
Hoger niet universitair onderwijs L.T.												
Mannen	359	6 027	12 999	12 625	7 328	8 628	7 105	6 243	4 020	3 037	1 973	70 344
Vrouwen	371	5 271	10 297	10 001	6 808	5 684	3 165	2 050	1 426	850	1 423	47 346
Totaal	730	11 298	23 296	22 626	14 136	14 312	10 270	8 293	5 446	3 887	3 396	117 690
Universtair onderwijs												
Mannen	-	7 993	24 110	23 198	20 524	16 057	13 889	8 032	7 154	6 739	7 375	135 071
Vrouwen	-	10 540	15 654	10 814	9 809	6 735	4 132	1 861	1 678	438	704	62 365
Totaal	-	18 533	39 764	34 012	30 333	22 792	18 021	9 893	8 832	7 177	8 079	197 436
Totaal												
Mannen	223 931	217 123	242 499	236 582	219 344	207 846	173 554	166 927	168 580	154 704	343 124	2 354 214
Vrouwen	214 222	207 480	231 150	225 515	208 532	197 949	167 004	166 481	172 626	166 382	492 531	2 449 872
Totaal	438 153	424 603	473 649	462 097	427 876	405 795	340 558	333 408	341 206	321 086	835 655	4 804 086

Tabel 1.F.1.- BEVOLKING VAN 14 JAAR EN OUDER: DE ARBEIDSSITUATIE EEN JAAR VOOR DE ENQUETE VOLGENS GESLACHT, LEEFTIJD EN WOONPLAATS

VLAAMS GEWEST

Jaar 1991

ARBEIDSSITUATIE 1 JAAR VOOR DE ENQUETE EN GESLACHT	Leeftijdsgroepen											Alge- meen totaal
	14 - 19 jaar	20 - 24 jaar	25 - 29 jaar	30 - 34 jaar	35 - 39 jaar	40 - 44 jaar	45 - 49 jaar	50 - 54 jaar	55 - 59 jaar	60 - 64 jaar	65 jaar en meer	
Heeft een betrekking												
Mannen	10 186	114 994	217 567	225 346	208 921	195 454	159 855	137 949	95 267	32 562	7 895	1 405 996
Vrouwen	6 097	107 567	171 238	157 128	133 137	109 219	76 216	48 006	27 633	7 832	1 321	845 394
Totaal	16 283	222 561	388 805	382 474	342 058	304 673	236 071	185 955	122 900	40 394	9 216	2 251 390
Zoekt een betrekking												
Mannen	968	3 489	4 930	4 073	2 538	3 236	3 107	2 964	1 535	382	116	27 338
Vrouwen	548	8 444	14 855	13 221	10 963	8 556	5 041	1 432	711	-	-	63 771
Totaal	1 516	11 933	19 785	17 294	13 501	11 792	8 148	4 396	2 246	382	116	91 109
Student, scholier												
Mannen	205 708	69 362	8 275	587	261	290	-	-	-	-	146	284 629
Vrouwen	204 450	73 994	3 623	251	-	354	-	-	-	-	-	282 672
Totaal	410 158	143 356	11 898	838	261	644	-	-	-	-	146	567 301
Militaire-/burgerdienst												
Mannen	589	13 428	2 319	-	-	-	-	-	-	-	-	16 336
Vrouwen	-	-	-	-	-	-	-	-	-	-	-	-
Totaal	589	13 428	2 319	-	-	-	-	-	-	-	-	16 336
Andere												
Mannen	6 480	15 847	9 408	6 570	7 617	8 862	10 585	26 011	71 778	121 766	334 970	619 894
Vrouwen	3 122	17 474	41 431	54 903	64 429	79 818	85 754	117 040	144 277	158 550	491 211	1 258 009
Totaal	9 602	33 321	50 839	61 473	72 046	88 680	96 339	143 051	216 055	280 316	826 181	1 877 903
Totaal												
Mannen	223 931	217 120	242 499	236 576	219 337	207 842	173 547	166 924	168 580	154 710	343 127	2 354 193
Vrouwen	214 217	207 479	231 147	225 503	208 529	197 947	167 011	166 478	172 621	166 382	492 532	2 449 846
Totaal	438 148	424 599	473 646	462 079	427 866	405 789	340 558	333 402	341 201	321 092	835 659	4 804 039

**Tabel 3.A.1.- BEVOLKING VAN 14 JAAR EN OUDER: AKTIVITEITSGRAAD
VOLGENS GESLACHT, LEEFTIJD EN WOONPLAATS**

VLAAMS GEWEST

Jaar 1991

AKTIVITEITSGRAAD EN GESLACHT	Leeftijdsgroepen											Alge- meen totaal
	14 - 19 jaar	20 - 24 jaar	25 - 29 jaar	30 - 34 jaar	35 - 39 jaar	40 - 44 jaar	45 - 49 jaar	50 - 54 jaar	55 - 59 jaar	60 - 64 jaar	65 jaar en meer	
Beroepsbevolking												
Mannen	16 990	134 407	227 776	228 906	211 877	198 756	162 217	137 303	86 542	26 015	4 457	1 435 246
Vrouwen	15 656	131 170	189 356	169 682	144 035	118 315	79 666	47 493	25 526	4 823	1 212	926 934
Totaal	32 646	265 577	417 132	398 588	355 912	317 071	241 883	184 796	112 068	30 838	5 669	2 362 180
Totale bevolking												
Mannen	223 928	217 117	242 492	236 572	219 338	207 839	173 548	166 921	168 583	154 711	343 123	2 354 172
Vrouwen	214 222	207 474	231 149	225 505	208 526	197 948	167 007	166 479	172 624	166 381	492 531	2 449 846
Totaal	438 150	424 591	473 641	462 077	427 864	405 787	340 555	333 400	341 207	321 092	835 654	4 804 018
Aktiviteitsgraad												
Mannen	7,5	61,9	93,9	96,7	96,5	95,6	93,4	82,2	51,3	16,8	1,2	60,9
Vrouwen	7,3	63,2	81,9	75,2	69,0	59,7	47,7	28,5	14,7	2,8	0,2	37,8
Totaal	7,4	62,5	88,0	86,2	83,1	78,1	71,0	55,4	32,8	9,6	0,6	49,1

**Tabel 3.A.2.- BEVOLKING VAN 14 JAAR EN OUDER: AKTIVITEITSGRAAD VAN DE MANNEN
VOLGENS LEEFTIJD, BURGERLIJKE STAAT EN WOONPLAATS**

VLAAMS GEWEST

Jaar 1991

BURGERLIJKE STAAT	Leeftijdsgroepen						Alge- meen totaal
	14 - 24 jaar	25 - 34 jaar	35 - 44 jaar	45 - 54 jaar	55 - 64 jaar	65 jaar en meer	
Beroepsbevolking							
Ongehuwd	126 335	141 981	39 598	15 168	5 971	1 668	330 721
Gehuwd	25 063	304 226	343 924	267 092	100 263	2 444	1 043 012
Weduwnaar	-	395	1 366	3 343	2 534	204	7 842
Gescheiden	-	10 081	25 742	13 918	3 790	143	53 674
Totaal	151 398	456 683	410 630	299 521	112 558	4 459	1 435 249
Totale bevolking							
Ongehuwd	414 470	158 922	45 600	20 118	23 346	22 863	685 319
Gehuwd	26 385	309 506	352 712	297 742	276 946	254 192	1 517 483
Weduwnaar	189	395	1 366	4 421	13 613	60 025	80 009
Gescheiden	-	10 239	27 501	18 193	9 390	6 048	71 371
Totaal	441 044	479 062	427 179	340 474	323 295	343 128	2 354 182
Aktiviteitsgraad							
Ongehuwd	30,4	89,3	86,8	75,3	25,5	7,2	48,2
Gehuwd	94,9	98,2	97,5	89,7	36,2	0,9	68,7
Weduwnaar	-	100,0	100,0	75,6	18,6	0,3	9,8
Gescheiden	-	98,4	93,6	76,5	40,3	2,3	75,2
Totaal	34,3	95,3	96,1	87,9	34,8	1,2	60,9

**Tabel 3.A.3.- BEVOLKING VAN 14 JAAR EN OUDER: AKTIVITEITSGRAAD VAN DE VROUWEN
VOLGENS LEEFTIJD, BURGERLIJKE STAAT EN WOONPLAATS**

VLAAMS GEWEST

Jaar 1991

BURGERLIJKE STAAT	Leeftijdsgroepen						Alge- meen totaal
	14 - 24 jaar	25 - 34 jaar	35 - 44 jaar	45 - 54 jaar	55 - 64 jaar	65 jaar en meer	
Beroepsbevolking							
Ongehuwd	99 485	73 552	18 371	10 583	3 339	-	205 330
Gehuwd	46 970	274 063	214 941	101 700	21 746	890	660 310
Weduwnaar	-	856	2 887	3 428	2 063	322	9 556
Gescheiden	375	10 566	26 154	11 443	3 203	-	51 741
Totaal	146 830	359 037	262 353	127 154	30 351	1 212	926 937
Totale bevolking							
Ongehuwd	360 624	84 488	21 163	16 161	17 394	37 608	537 438
Gehuwd	60 412	357 064	347 500	282 767	263 878	214 489	1 526 110
Weduwnaar	-	2 202	6 396	14 744	46 227	232 377	301 946
Gescheiden	658	12 898	31 419	19 808	11 508	8 060	84 351
Totaal	421 694	456 652	406 478	333 480	339 007	492 534	2 449 845
Aktiviteitsgraad							
Ongehuwd	27,5	87,0	86,8	65,4	19,1	-	38,2
Gehuwd	77,7	76,7	61,8	35,9	8,2	0,4	43,2
Weduwnaar	-	38,8	45,1	23,2	4,4	0,1	3,1
Gescheiden	56,9	81,9	83,2	57,7	27,8	-	61,3
Totaal	34,8	78,6	64,5	38,1	8,9	0,2	37,8

**Tabel 1.B.3.- PERSONEN MET EEN BETREKKING: DE GEWONE WEKELIJKSE ARBEIDSDUUR
VOLGENS GESLACHT, LEEFTIJD EN WOONPLAATS**

VLAAMS GEWEST

Jaar 1991

GEWONE WEKELIJKSE ARBEIDSDUUR EN GESLACHT	Leeftijdsgroepen											Alge- meen totaal
	14 - 19 jaar	20 - 24 jaar	25 - 29 jaar	30 - 34 jaar	35 - 39 jaar	40 - 44 jaar	45 - 49 jaar	50 - 54 jaar	55 - 59 jaar	60 - 64 jaar	65 jaar en meer	
1 tot 10 uren												
Mannen	-	114	993	120	451	343	104	141	542	226	199	3 233
Vrouwen	166	1 085	1 791	3 298	2 358	2 215	1 038	1 555	1 276	158	-	14 940
Totaal	166	1 199	2 784	3 418	2 809	2 558	1 142	1 696	1 818	384	199	18 173
11 tot 20 uren												
Mannen	354	2 003	2 561	3 442	3 783	4 616	3 264	3 764	2 613	1 057	708	28 165
Vrouwen	2 319	13 528	30 635	32 254	30 562	23 058	13 789	10 527	5 861	1 069	-	163 602
Totaal	2 673	15 531	33 196	35 696	34 345	27 674	17 053	14 291	8 474	2 126	708	191 767
21 tot 30 uren												
Mannen	871	1 854	3 567	5 633	8 685	5 842	6 584	5 398	1 971	934	255	41 594
Vrouwen	638	9 154	18 446	19 968	17 084	16 967	9 297	7 878	2 154	108	-	101 694
Totaal	1 509	11 008	22 013	25 601	25 769	22 809	15 881	13 276	4 125	1 042	255	143 288
31 tot 32 uren												
Mannen	1 018	202	284	369	764	315	666	354	239	273	-	4 484
Vrouwen	360	1 421	2 520	3 378	2 903	1 738	1 246	818	110	-	-	14 494
Totaal	1 378	1 623	2 804	3 747	3 667	2 053	1 912	1 172	349	273	-	18 978
33 tot 34 uren												
Mannen	-	188	217	348	135	115	657	-	141	119	-	1 920
Vrouwen	-	-	517	424	930	423	99	140	-	111	-	2 644
Totaal	-	188	734	772	1 065	538	756	140	141	230	-	4 564
35 tot 36 uren												
Mannen	261	1 506	5 195	6 943	4 122	6 940	4 257	3 182	1 790	369	102	34 667
Vrouwen	569	2 904	6 637	4 361	5 123	3 782	4 274	1 069	1 011	111	-	29 841
Totaal	830	4 410	11 832	11 304	9 245	10 722	8 531	4 251	2 801	480	102	64 508
37 tot 38 uren												
Mannen	6 991	71 223	117 025	112 725	103 212	91 334	76 401	65 529	35 147	5 486	232	685 305
Vrouwen	6 128	65 720	69 910	55 817	45 563	32 813	23 966	11 182	3 998	793	-	315 890
Totaal	13 119	136 943	186 935	168 542	148 775	124 147	100 367	76 711	39 145	6 279	232	1 001 195
39 tot 40 uren												
Mannen	3 394	36 577	54 676	47 709	40 789	41 089	33 102	25 214	14 998	2 782	471	300 801
Vrouwen	1 671	16 660	22 240	22 096	14 211	11 711	8 080	4 395	2 678	595	441	104 778
Totaal	5 065	53 237	76 916	69 805	55 000	52 800	41 182	29 609	17 676	3 377	912	405 579
41 tot 98 uren												
Mannen	553	7 034	21 183	24 311	26 120	24 457	18 949	14 780	13 394	7 937	1 220	159 938
Vrouwen	733	4 963	8 819	8 110	7 852	9 796	6 391	4 135	4 277	1 217	378	56 671
Totaal	1 286	11 997	30 002	32 421	33 972	34 253	25 340	18 915	17 671	9 154	1 598	216 609
Totaal												
Mannen	13 442	120 701	205 701	201 600	188 061	175 051	143 984	118 362	70 835	19 183	3 187	1 260 107
Vrouwen	12 584	115 435	161 515	149 706	126 586	102 503	68 180	41 699	21 365	4 162	819	804 554
Totaal	26 026	236 136	367 216	351 306	314 647	277 554	212 164	160 061	92 200	23 345	4 006	2 064 661
Onbekend												
Mannen	1 357	6 414	16 577	22 329	20 930	19 304	14 307	16 250	14 109	6 443	1 153	139 173
Vrouwen	578	3 420	9 534	7 389	6 991	6 204	5 035	3 982	3 307	662	393	47 495
Totaal	1 935	9 834	26 111	29 718	27 921	25 508	19 342	20 232	17 416	7 105	1 546	186 668
Algemeen totaal												
Mannen	14 799	127 115	222 278	223 929	208 991	194 355	158 291	134 612	84 944	25 626	4 340	1 399 280
Vrouwen	13 162	118 855	171 049	157 095	133 577	108 707	73 215	45 681	24 672	4 824	1 212	852 049
Totaal	27 961	245 970	393 327	381 024	342 568	303 062	231 506	180 293	109 616	30 450	5 552	2 251 329

**Tabel 4.A.2.- PERSONEN MET EEN BETREKKING: GEWONE WEKELIJKSE ARBEIDSDUUR
VOLGENS GESLACHT, BEROEPSKLASSE EN WOONPLAATS**

VLAAMS GEWEST

Jaar 1991

GEWONE WEKELIJKSE ARBEIDSDUUR EN GESLACHT	Beroepsklasse									Alge- meen totaal	
	I.S.C.O. 1	I.S.C.O. 2	I.S.C.O. 3	I.S.C.O. 4	I.S.C.O. 5	I.S.C.O. 6	I.S.C.O. 7/8/9	I.S.C.O. 9A	Totaal		(Rest)
1 tot 10 uren											
Mannen	2 016	119	384	107	114	-	494	-	3 234	-	3 234
Vrouwen	4 914	756	1 504	955	5 980	415	415	-	14 939	-	14 939
Totaal	6 930	875	1 888	1 062	6 094	415	909	-	18 173	-	18 173
11 tot 20 uren											
Mannen	15 743	312	1 849	1 290	2 279	1 069	5 467	-	28 009	155	28 164
Vrouwen	55 027	1 139	35 836	13 936	45 741	1 931	9 990	-	163 600	-	163 600
Totaal	70 770	1 451	37 685	15 226	48 020	3 000	15 457	-	191 609	155	191 764
21 tot 30 uren											
Mannen	34 937	363	1 289	272	735	469	3 533	-	41 598	-	41 598
Vrouwen	57 507	982	16 055	8 081	15 056	801	3 196	-	101 678	-	101 678
Totaal	92 444	1 345	17 344	8 353	15 791	1 270	6 729	-	143 276	-	143 276
31 tot 32 uren											
Mannen	2 749	-	245	-	492	88	910	-	4 484	-	4 484
Vrouwen	6 960	191	3 909	698	2 162	-	571	-	14 491	-	14 491
Totaal	9 709	191	4 154	698	2 654	88	1 481	-	18 975	-	18 975
33 tot 34 uren											
Mannen	1 415	-	369	-	-	-	135	-	1 919	-	1 919
Vrouwen	1 253	-	743	-	537	-	111	-	2 644	-	2 644
Totaal	2 668	-	1 112	-	537	-	246	-	4 563	-	4 563
35 tot 36 uren											
Mannen	8 180	956	11 033	1 930	1 225	267	11 078	-	34 669	-	34 669
Vrouwen	9 926	395	11 309	3 213	2 788	725	1 486	-	29 842	-	29 842
Totaal	18 106	1 351	22 342	5 143	4 013	992	12 564	-	64 511	-	64 511
37 tot 38 uren											
Mannen	85 413	13 271	153 354	25 781	33 710	5 074	348 762	18 691	684 056	1 254	685 310
Vrouwen	65 000	3 407	128 886	16 396	33 206	569	66 232	1 304	315 000	888	315 888
Totaal	150 413	16 678	282 240	42 177	66 916	5 643	414 994	19 995	999 056	2 142	1 001 198
39 tot 40 uren											
Mannen	30 730	7 442	34 809	18 232	15 405	4 203	187 488	2 149	300 458	338	300 796
Vrouwen	20 357	1 980	29 112	15 595	13 264	3 016	21 000	340	104 664	109	104 773
Totaal	51 087	9 422	63 921	33 827	28 669	7 219	208 488	2 489	405 122	447	405 569
41 tot 98 uren											
Mannen	29 172	21 848	4 464	38 010	12 402	20 712	33 114	219	159 941	-	159 941
Vrouwen	9 143	5 302	2 342	22 374	9 766	4 925	2 823	-	56 675	-	56 675
Totaal	38 315	27 150	6 806	60 384	22 168	25 637	35 937	219	216 616	-	216 616
Totaal											
Mannen	210 355	44 311	207 796	85 622	66 362	31 882	590 981	21 059	1 258 368	1 747	1 260 115
Vrouwen	230 087	14 152	229 696	81 248	128 500	12 382	105 824	1 644	803 533	997	804 530
Totaal	440 442	58 463	437 492	166 870	194 862	44 264	696 805	22 703	2 061 901	2 744	2 064 645
Onbekend											
Mannen	25 920	22 395	4 563	22 376	11 528	16 012	33 430	1 223	137 447	1 720	139 167
Vrouwen	8 735	4 124	2 897	10 896	10 634	5 270	1 469	-	44 025	3 471	47 496
Totaal	34 655	26 519	7 460	33 272	22 162	21 282	34 899	1 223	181 472	5 191	186 663
Algemeen totaal											
Mannen	236 275	66 706	212 359	107 998	77 890	47 894	624 411	22 282	1 395 815	3 467	1 399 282
Vrouwen	238 822	18 276	232 593	92 144	139 134	17 652	107 293	1 644	847 558	4 468	852 026
Totaal	475 097	84 982	444 952	200 142	217 024	65 546	731 704	23 926	2 243 373	7 935	2 251 308

**Tabel 4.B.2.- PERSONEN MET EEN BETREKKING: GEWONE WEKELIJKSE ARBEIDSDUUR
VOLGENS GESLACHT, BEDRIJFSTAK EN WOONPLAATS**

VLAAMS GEWEST

Jaar 1991

GEWONE WEKELIJKSE ARBEIDSDUUR EN GESLACHT	Bedrijfstak - N.A.C.E.										Totaal	Rest	
	N.A.C.E. 0	N.A.C.E. 1	N.A.C.E. 2	N.A.C.E. 3	N.A.C.E. 4	N.A.C.E. 5	N.A.C.E. 6	N.A.C.E. 7	N.A.C.E. 8	N.A.C.E. 9			
1 tot 10 uren													
Mannen	-	-	-	-	-	107	580	-	386	2 161	3 234	-	
Vrouwen	297	-	118	314	482	-	3 915	564	1 430	7 818	14 938	-	
Totaal	297	-	118	314	482	107	4 495	564	1 816	9 979	18 172	-	
11 tot 20 uren													
Mannen	965	-	-	532	1 729	655	4 027	1 737	601	17 919	28 165	-	
Vrouwen	2 123	426	1 655	2 576	7 667	1 176	30 330	5 155	8 745	103 746	163 599	-	
Totaal	3 088	426	1 655	3 108	9 396	1 831	34 357	6 892	9 346	121 665	191 764	-	
21 tot 30 uren													
Mannen	290	-	168	257	1 667	249	1 960	971	424	35 609	41 595	-	
Vrouwen	1 101	191	414	686	3 069	483	16 586	1 394	5 180	72 578	101 682	-	
Totaal	1 391	191	582	943	4 736	732	18 546	2 365	5 604	108 187	143 277	-	
31 tot 32 uren													
Mannen	-	-	-	-	375	-	754	135	110	3 112	4 486	-	
Vrouwen	-	-	118	1 109	261	-	1 848	210	964	9 983	14 493	-	
Totaal	-	-	118	1 109	636	-	2 602	345	1 074	13 095	18 979	-	
33 tot 34 uren													
Mannen	-	-	188	-	-	135	-	141	348	1 108	1 920	-	
Vrouwen	-	-	-	117	228	-	-	-	509	1 789	2 643	-	
Totaal	-	-	188	117	228	135	-	141	857	2 897	4 563	-	
35 tot 36 uren													
Mannen	136	687	1 396	3 666	3 399	322	5 221	2 557	7 033	10 248	34 665	-	
Vrouwen	725	-	895	1 430	922	322	7 488	654	3 736	13 671	29 843	-	
Totaal	861	687	2 291	5 096	4 321	644	12 709	3 211	10 769	23 919	64 508	-	
37 tot 38 uren													
Mannen	2 512	18 722	40 885	121 454	102 881	47 020	64 221	85 025	43 126	159 458	685 304	-	
Vrouwen	1 067	2 545	10 853	18 684	56 592	2 375	35 627	19 039	33 655	135 455	315 892	-	
Totaal	3 579	21 267	51 738	140 138	159 473	49 395	99 848	104 064	76 781	294 913	1 001 196	-	
39 tot 40 uren													
Mannen	3 631	6 777	23 792	50 355	40 720	55 470	40 068	32 486	12 766	34 735	300 800	-	
Vrouwen	2 618	682	3 961	6 451	16 275	2 472	28 944	3 285	8 286	31 807	104 781	-	
Totaal	6 249	7 459	27 753	56 806	56 995	57 942	69 012	35 771	21 052	66 542	405 581	-	
41 tot 98 uren													
Mannen	21 098	700	4 084	8 133	11 835	14 695	52 859	9 984	13 972	22 586	159 946	-	
Vrouwen	5 424	191	269	-	3 030	379	30 843	1 459	3 200	11 880	56 675	-	
Totaal	26 522	891	4 353	8 133	14 865	15 074	83 702	11 443	17 172	34 466	216 621	-	
Totaal													
Mannen	28 632	26 886	70 513	184 397	162 606	118 653	169 690	133 036	78 766	286 936	1 260 115	-	
Vrouwen	13 355	4 035	18 283	31 367	88 526	7 207	155 581	31 760	65 705	388 727	804 546	-	
Totaal	41 987	30 921	88 796	215 764	251 132	125 860	325 271	164 796	144 471	675 663	2 064 661	-	
Onbekend													
Mannen	17 127	494	2 399	5 692	11 208	12 637	39 454	11 003	14 124	23 313	137 451	1 720	
Vrouwen	5 628	-	-	585	1 311	536	20 049	727	3 003	12 184	44 023	3 471	
Totaal	22 755	494	2 399	6 277	12 519	13 173	59 503	11 730	17 127	35 497	181 474	5 191	
Algemeen totaal													
Mannen	45 759	27 380	72 912	190 089	173 814	131 290	209 144	144 039	92 890	310 249	1 397 566	1 720	
Vrouwen	18 983	4 035	18 283	31 952	89 837	7 743	175 630	32 487	68 708	400 911	848 569	3 471	
Totaal	64 742	31 415	91 195	222 041	263 651	139 033	384 774	176 526	161 598	711 160	2 246 135	5 191	

**Tabel 1.B.4.- PERSONEN MET EEN BETREKKING: DE WERKELIJKE ARBEIDSDUUR TIJDENS
DE REFERENTIEWEEK VOLGENS GESLACHT, LEEFTIJD EN WOONPLAATS**

VLAAMS GEWEST

Jaar 1991

WERKELIJKE ARBEIDSDUUR EN GESLACHT	Leeftijdsgroepen											Alge- meen totaal
	14 - 19 jaar	20 - 24 jaar	25 - 29 jaar	30 - 34 jaar	35 - 39 jaar	40 - 44 jaar	45 - 49 jaar	50 - 54 jaar	55 - 59 jaar	60 - 64 jaar	65 jaar en meer	
0 uren												
Mannen	130	1 198	1 296	1 295	3 214	2 000	2 888	2 186	2 117	460	252	17 036
Vrouwen	113	2 017	9 894	8 185	2 904	2 080	1 916	286	902	-	-	28 297
Totaal	243	3 215	11 190	9 480	6 118	4 080	4 804	2 472	3 019	460	252	45 333
1 tot 10 uren												
Mannen	128	114	882	239	594	658	259	282	542	325	342	4 365
Vrouwen	166	1 219	1 933	3 260	2 492	2 413	1 038	1 555	1 178	158	-	15 412
Totaal	294	1 333	2 815	3 499	3 086	3 071	1 297	1 837	1 720	483	342	19 777
11 tot 20 uren												
Mannen	458	1 839	3 160	3 881	4 534	4 525	3 639	3 856	2 587	1 057	834	30 370
Vrouwen	2 608	12 954	28 724	30 389	30 564	21 764	14 189	10 928	5 890	1 069	-	159 079
Totaal	3 066	14 793	31 884	34 270	35 098	26 289	17 828	14 784	8 477	2 126	834	189 449
21 tot 30 uren												
Mannen	871	2 255	4 082	6 803	10 209	6 933	6 330	5 210	2 280	934	129	46 036
Vrouwen	496	9 139	17 835	19 476	16 618	17 995	10 353	7 982	2 258	232	119	102 503
Totaal	1 367	11 394	21 917	26 279	26 827	24 928	16 683	13 192	4 538	1 166	248	148 539
31 tot 32 uren												
Mannen	1 018	202	1 116	600	1 066	1 078	738	558	370	392	-	7 138
Vrouwen	360	1 421	2 953	3 341	2 740	1 747	1 119	818	443	-	-	14 942
Totaal	1 378	1 623	4 069	3 941	3 806	2 825	1 857	1 376	813	392	-	22 080
33 tot 34 uren												
Mannen	189	312	406	348	135	230	875	-	141	119	-	2 755
Vrouwen	-	-	517	567	930	550	99	140	-	111	-	2 914
Totaal	189	312	923	915	1 065	780	974	140	141	230	-	5 669
35 tot 36 uren												
Mannen	413	1 539	4 945	6 338	4 420	6 595	4 527	2 927	2 515	723	102	35 044
Vrouwen	569	3 076	6 767	4 225	5 790	4 297	3 480	1 192	1 141	-	-	30 537
Totaal	982	4 615	11 712	10 563	10 210	10 892	8 007	4 119	3 656	723	102	65 581
37 tot 38 uren												
Mannen	6 505	68 049	109 908	105 112	95 791	84 024	70 560	61 380	32 854	4 840	232	639 255
Vrouwen	5 749	63 567	63 776	50 252	41 827	31 462	23 104	10 691	3 183	793	-	294 404
Totaal	12 254	131 616	173 684	155 364	137 618	115 486	93 664	72 071	36 037	5 633	232	933 659
39 tot 40 uren												
Mannen	3 237	36 341	54 316	46 970	39 710	41 847	31 258	25 591	14 967	3 315	430	297 982
Vrouwen	1 671	16 693	20 855	21 794	15 109	12 531	7 825	4 675	3 329	595	297	105 374
Totaal	4 908	53 034	75 171	68 764	54 819	54 378	39 083	30 266	18 296	3 910	727	403 356
41 tot 98 uren												
Mannen	1 420	15 102	41 654	52 059	48 986	46 472	37 210	32 624	26 574	13 465	2 021	317 587
Vrouwen	998	7 772	17 178	15 050	14 480	13 399	9 952	7 276	6 352	1 866	796	95 119
Totaal	2 418	22 874	58 832	67 109	63 466	59 871	47 162	39 900	32 926	15 331	2 817	412 706
Totaal												
Mannen	14 369	126 951	221 765	223 645	208 659	194 362	158 284	134 614	84 947	25 630	4 342	1 397 568
Vrouwen	12 730	117 858	170 432	156 539	133 454	108 238	73 075	45 543	24 676	4 824	1 212	848 581
Totaal	27 099	244 809	392 197	380 184	342 113	302 600	231 359	180 157	109 623	30 454	5 554	2 246 149

**Tabel 1.B.5.- PERSONEN MET EEN UITGEOEFENDE BETREKKING: REDEN VOOR EEN AFWIJKING TUSSEN
GEWONE EN WERKELIJKE ARBEIDSDUUR VOLGENS GESLACHT, LEEFTIJD EN WOONPLAATS**

VLAAMS GEWEST

Jaar 1991

REDE VAN AFWIJKING EN GESLACHT	Leeftijdsgroepen											Alge- meen totaal
	14 - 19 jaar	20 - 24 jaar	25 - 29 jaar	30 - 34 jaar	35 - 39 jaar	40 - 44 jaar	45 - 49 jaar	50 - 54 jaar	55 - 59 jaar	60 - 64 jaar	65 jaar en meer	
Meer dan gewoonlijk												
- Variabel uurrooster												
Mannen	-	319	189	1 346	619	1 144	177	240	-	134	-	4 168
Vrouwen	-	167	-	296	584	187	-	148	-	-	-	1 382
Totaal	-	486	189	1 642	1 203	1 331	177	388	-	134	-	5 550
- Flexibele werkweek												
Mannen	124	451	2 365	2 307	1 777	1 577	1 093	975	340	-	-	11 009
Vrouwen	-	468	408	1 579	1 986	625	457	-	-	-	-	5 523
Totaal	124	919	2 773	3 886	3 763	2 202	1 550	975	340	-	-	16 532
- Andere redenen												
Mannen	130	3 259	6 980	8 031	6 516	6 391	6 802	4 512	1 890	1 328	204	46 043
Vrouwen	119	1 693	2 437	2 196	2 003	1 119	1 216	257	540	222	144	11 946
Totaal	249	4 952	9 417	10 227	8 519	7 510	8 018	4 769	2 430	1 550	348	57 989
Totaal												
Mannen	254	4 029	9 534	11 684	8 912	9 112	8 072	5 727	2 230	1 462	204	61 220
Vrouwen	119	2 328	2 845	4 071	4 573	1 931	1 673	405	540	222	144	18 851
Totaal	373	6 357	12 379	15 755	13 485	11 043	9 745	6 132	2 770	1 684	348	80 071
Minder dan gewoonlijk												
- Slecht weer												
Mannen	-	357	375	467	895	636	179	141	537	234	-	3 821
Vrouwen	142	200	676	-	259	132	381	143	213	-	-	2 146
Totaal	142	557	1 051	467	1 154	768	560	284	750	234	-	5 967
- Tijdelijk werkloos												
Mannen	128	124	507	287	252	231	323	84	-	-	126	2 062
Vrouwen	-	-	289	235	-	128	116	-	-	-	-	768
Totaal	128	124	796	522	252	359	439	84	-	-	126	2 830
- Arbeidsconflict												
Mannen	-	-	-	-	-	-	-	-	-	-	-	-
Vrouwen	-	-	-	-	-	-	-	-	-	-	-	-
Totaal	-	-	-	-	-	-	-	-	-	-	-	-
- Onderwijs of opleiding												
Mannen	-	164	-	-	-	-	-	-	-	-	-	164
Vrouwen	-	-	-	-	-	-	112	-	-	-	-	112
Totaal	-	164	-	-	-	-	112	-	-	-	-	276
- Variabel uurrooster												
Mannen	-	-	423	231	700	379	279	84	176	-	-	2 272
Vrouwen	-	108	126	279	163	-	-	-	-	-	-	676
Totaal	-	108	549	510	863	379	279	84	176	-	-	2 948

**Tabel 1.B.5.- PERSONEN MET EEN UITGEOEFENDE BETREKKING: REDEN VOOR EEN AFWIJING TUSSEN
GEWONE EN WERKELIJKE ARBEIDSDUUR VOLGENS GESLACHT, LEEFTIJD EN WOONPLAATS (vervolg)**

VLAAMS GEWEST

REDEN VAN AFWIJING EN GESLACHT	Leeftijdsgroepen											Alge- meen totaal
	14 - 19 jaar	20 - 24 jaar	25 - 29 jaar	30 - 34 jaar	35 - 39 jaar	40 - 44 jaar	45 - 49 jaar	50 - 54 jaar	55 - 59 jaar	60 - 64 jaar	65 jaar en meer	
- Flexibele werkweek												
Mannen	-	-	496	316	718	673	-	99	-	127	-	2 429
Vrouwen	-	134	457	180	430	557	191	-	-	-	-	1 949
Totaal	-	134	953	496	1 148	1 230	191	99	-	127	-	4 378
- Ziekte, ongeval												
Mannen	104	-	111	628	135	299	-	84	107	-	-	1 468
Vrouwen	-	-	145	-	593	-	-	-	-	-	-	738
Totaal	104	-	256	628	728	299	-	84	107	-	-	2 206
- Bevallingsverlof												
Mannen	-	-	-	-	-	-	-	-	-	-	-	-
Vrouwen	-	-	-	180	-	-	-	-	-	-	-	180
Totaal	-	-	-	180	-	-	-	-	-	-	-	180
- Persoonlijke redenen												
Mannen	-	-	-	148	143	280	127	-	291	-	-	989
Vrouwen	-	-	-	271	358	187	319	-	-	-	-	1 135
Totaal	-	-	-	419	501	467	446	-	291	-	-	2 124
- Vakantie												
Mannen	152	-	958	307	1 100	405	104	330	115	-	-	3 471
Vrouwen	-	-	171	579	440	246	278	-	180	-	-	1 894
Totaal	152	-	1 129	886	1 540	651	382	330	295	-	-	5 365
- Feestdagen												
Mannen	-	-	-	-	-	-	-	-	-	-	-	-
Vrouwen	-	-	-	-	-	-	-	-	-	-	-	-
Totaal	-	-	-	-	-	-	-	-	-	-	-	-
- Begin of verandering van betrekking												
Mannen	-	-	-	-	-	-	-	-	-	-	-	-
Vrouwen	-	-	136	-	-	-	-	-	-	-	-	136
Totaal	-	-	136	-	-	-	-	-	-	-	-	136
- Einde van de betrokking												
Mannen	-	-	-	-	-	-	-	-	-	-	-	-
Vrouwen	-	-	-	-	-	-	-	-	-	-	-	-
Totaal	-	-	-	-	-	-	-	-	-	-	-	-
- Andere redenen												
Mannen	-	442	200	294	478	656	322	338	214	285	-	3 229
Vrouwen	147	276	279	608	543	571	500	358	-	-	-	3 282
Totaal	147	718	479	902	1 021	1 227	822	696	214	285	-	6 511
Totaal												
Mannen	384	1 087	3 070	2 678	4 421	3 559	1 334	1 160	1 440	646	126	19 905
Vrouwen	289	718	2 279	2 332	2 786	1 821	1 897	501	393	-	-	13 016
Totaal	673	1 805	5 349	5 010	7 207	5 380	3 231	1 661	1 833	646	126	32 921
Arbeidsduur var. sterk												
Mannen	924	6 250	16 065	22 050	20 598	19 304	14 307	16 250	14 109	6 443	1 153	137 453
Vrouwen	146	2 421	8 916	6 830	6 870	5 737	4 898	3 844	3 307	662	393	44 024
Totaal	1 070	8 671	24 981	28 880	27 468	25 041	19 205	20 094	17 416	7 105	1 546	181 477
Hetzelfde aantal uren												
Mannen	12 675	114 387	191 797	185 938	171 510	160 383	131 687	109 289	65 049	16 620	2 605	1 161 940
Vrouwen	12 062	110 372	146 500	135 114	116 311	96 665	62 690	40 503	19 528	3 938	675	744 358
Totaal	24 737	224 759	338 297	321 052	287 821	257 048	194 377	149 792	84 577	20 558	3 280	1 906 298
Algemeen totaal												
Mannen	14 237	125 753	220 466	222 350	205 441	192 358	155 400	132 426	82 828	25 171	4 088	1 380 518
Vrouwen	12 616	115 839	160 540	148 347	130 540	106 154	71 158	45 253	23 768	4 822	1 212	820 249
Totaal	26 853	241 592	381 006	370 697	335 981	298 512	226 558	177 679	106 596	29 993	5 300	2 200 767

**Tabel 1.B.6.- PERSONEN MET EEN BETREKKING: BEROEPSSTATUUT
VOLGENS GESLACHT, LEEFTIJD EN WOONPLAATS**

VLAAMS GEWEST

Jaar 1991

BEROEPSSTATUUT EN GESLACHT	Leeftijdsgroepen											Alge- meen totaal
	14 - 19 jaar	20 - 24 jaar	25 - 29 jaar	30 - 34 jaar	35 - 39 jaar	40 - 44 jaar	45 - 49 jaar	50 - 54 jaar	55 - 59 jaar	60 - 64 jaar	65 jaar en meer	
Werkgever												
Mannen	124	340	2 565	3 613	6 385	5 649	3 679	4 380	3 927	1 498	677	32 837
Vrouwen	-	-	359	108	193	794	625	408	493	251	119	3 350
Totaal	124	340	2 924	3 721	6 578	6 443	4 304	4 788	4 420	1 749	796	36 187
Zelfstandige												
Mannen	503	6 038	24 788	35 759	30 737	30 419	22 539	22 167	21 358	12 339	1 835	208 482
Vrouwen	327	6 488	12 556	13 408	12 055	12 576	9 487	5 236	6 225	1 585	678	80 621
Totaal	830	12 526	37 344	49 167	42 792	42 995	32 026	27 403	27 583	13 924	2 513	289 103
Arbeider												
Mannen	12 163	83 748	98 048	80 274	72 801	68 925	55 398	44 720	19 993	1 873	238	538 181
Vrouwen	5 805	33 756	35 225	32 376	28 382	23 553	16 049	9 238	3 282	276	-	187 942
Totaal	17 968	117 504	133 273	112 650	101 183	92 478	71 447	53 958	23 275	2 149	238	726 123
Bediende												
Mannen	430	23 207	61 467	59 394	48 993	45 809	39 685	30 402	20 986	3 715	135	334 223
Vrouwen	4 894	55 369	82 540	65 908	47 321	33 560	21 292	11 070	4 327	205	-	326 486
Totaal	5 324	78 576	144 007	125 302	96 314	79 369	60 977	41 472	25 313	3 920	135	660 709
Ambtenaar												
Mannen	661	9 363	32 442	43 118	49 441	43 081	36 703	32 779	18 346	5 995	1 458	273 387
Vrouwen	921	21 261	34 689	38 892	40 404	31 071	20 722	15 196	6 229	1 099	-	210 484
Totaal	1 582	30 624	67 131	82 010	89 845	74 152	57 425	47 975	24 575	7 094	1 458	483 871
Helper												
Mannen	488	4 255	2 453	1 484	302	465	286	161	341	212	-	10 447
Vrouwen	784	985	5 064	5 834	5 095	6 685	4 902	4 389	4 114	1 409	415	39 676
Totaal	1 272	5 240	7 517	7 318	5 397	7 150	5 188	4 550	4 455	1 621	415	50 123
Totaal												
Mannen	14 369	126 951	221 763	223 642	208 659	194 348	158 290	134 609	84 951	25 632	4 343	1 397 557
Vrouwen	12 731	117 859	170 433	156 526	133 450	108 239	73 077	45 537	24 670	4 825	1 212	848 559
Totaal	27 100	244 810	392 196	380 168	342 109	302 587	231 367	180 146	109 621	30 457	5 555	2 246 116
Rest												
Mannen	433	164	513	279	332	-	-	-	-	-	-	1 721
Vrouwen	432	1 000	618	559	121	466	137	138	-	-	-	3 471
Totaal	865	1 164	1 131	838	453	466	137	138	-	-	-	5 192
Algemeen totaal												
Mannen	14 802	127 115	222 276	223 921	208 991	194 348	158 290	134 609	84 951	25 632	4 343	1 399 278
Vrouwen	13 163	118 859	171 051	157 085	133 571	108 705	73 214	45 675	24 670	4 825	1 212	852 030
Totaal	27 965	245 974	393 327	381 006	342 562	303 053	231 504	180 284	109 621	30 457	5 555	2 251 308

**Tabel 2.B.1.- PERSONEN MET EEN BETREKKING: BEROEPSSTATUUT NAAR BEDRIJFSTAK,
VOLGENS GESLACHT EN WOONPLAATS**

VLAAMS GEWEST

Jaar 1991

BEROEPSSTATUUT EN GESLACHT	Bedrijfstak										Totaal	Rest	
	N.A.C.E. 0	N.A.C.E. 1	N.A.C.E. 2	N.A.C.E. 3	N.A.C.E. 4	N.A.C.E. 5	N.A.C.E. 6	N.A.C.E. 7	N.A.C.E. 8	N.A.C.E. 9			
Werkgever													
Mannen	1 360	-	695	2 172	5 958	6 933	8 954	2 244	2 504	2 021	32 841	-	
Vrouwen	-	-	-	-	986	-	1 684	235	315	128	3 348	-	
Totaal	1 360	-	695	2 172	6 944	6 933	10 638	2 479	2 819	2 149	36 189	-	
Zelfstandige													
Mannen	35 520	379	1 233	4 491	14 457	20 666	77 251	4 785	21 855	27 847	208 484	-	
Vrouwen	5 154	191	99	730	1 920	1 160	39 611	1 617	7 111	23 026	80 619	-	
Totaal	40 674	570	1 332	5 221	16 377	21 826	116 862	6 402	28 966	50 873	289 103	-	
Arbeider													
Mannen	5 403	9 131	40 778	128 958	114 801	93 152	64 138	52 223	5 474	24 127	538 185	-	
Vrouwen	1 965	675	4 424	15 512	62 080	1 397	35 372	3 577	3 282	59 651	187 935	-	
Totaal	7 368	9 806	45 202	144 470	176 881	94 549	99 510	55 800	8 756	83 778	726 120	-	
Bediende													
Mannen	495	15 589	29 858	53 803	37 542	10 101	52 271	23 459	59 177	51 924	334 219	-	
Vrouwen	454	2 857	13 114	15 071	22 069	4 313	79 770	13 057	54 252	121 533	326 490	-	
Totaal	949	18 446	42 972	68 874	59 611	14 414	132 041	36 516	113 429	173 457	660 709	-	
Ambtenaar													
Mannen	383	2 279	350	210	110	105	911	61 322	3 566	204 142	273 378	-	
Vrouwen	112	121	377	252	-	-	145	13 162	2 059	194 246	210 474	-	
Totaal	495	2 400	727	462	110	105	1 056	74 484	5 625	398 388	483 852	-	
Helper													
Mannen	2 599	-	-	459	945	331	5 613	-	317	185	10 449	-	
Vrouwen	11 293	191	269	386	2 780	872	19 034	840	1 687	2 321	39 673	-	
Totaal	13 892	191	269	845	3 725	1 203	24 647	840	2 004	2 506	50 122	-	
Totaal													
Mannen	45 760	27 378	72 914	190 093	173 813	131 288	209 138	144 033	92 893	310 246	1 397 556	-	
Vrouwen	18 978	4 035	18 283	31 951	89 835	7 742	175 616	32 488	68 706	400 905	848 539	-	
Totaal	64 738	31 413	91 197	222 044	263 648	139 030	384 754	176 521	161 599	711 151	2 246 095	-	
Rest													
Mannen	-	-	-	-	-	-	-	-	-	-	-	1 720	
Vrouwen	-	-	-	-	-	-	-	-	-	-	-	3 471	
Totaal	-	-	-	-	-	-	-	-	-	-	-	5 191	
Algemeen totaal													
Mannen	45 760	27 378	72 914	190 093	173 813	131 288	209 138	144 033	92 893	310 246	1 397 556	1 720	
Vrouwen	18 978	4 035	18 283	31 951	89 835	7 742	175 616	32 488	68 706	400 905	848 539	3 471	
Totaal	64 738	31 413	91 197	222 044	263 648	139 030	384 754	176 521	161 599	711 151	2 246 095	5 191	

**Tabel 2.B.2.- PERSONEN MET EEN BETREKKING: BEROEPSSTATUUT NAAR BEDRIJFSTAK,
VOLGENS LEEFTIJD EN WOONPLAATS**

VLAAMS GEWEST

Jaar 1991

BEROEPSTATUUT EN LEEFTIJD	Bedrijfstak										Totaal	Rest
	N.A.C.E. 0	N.A.C.E. 1	N.A.C.E. 2	N.A.C.E. 3	N.A.C.E. 4	N.A.C.E. 5	N.A.C.E. 6	N.A.C.E. 7	N.A.C.E. 8	N.A.C.E. 9		
Werkgever												
14 tot 24 jaar	161	-	-	-	-	179	124	-	-	-	464	-
25 tot 44 jaar	314	-	144	996	3 603	4 452	6 191	1 249	1 439	1 282	19 670	-
45 tot 64 jaar	884	-	551	1 176	3 341	2 204	3 854	1 230	1 277	741	15 258	-
65 jaar en meer	-	-	-	-	-	100	471	-	100	126	797	-
Totaal	1 359	-	695	2 172	6 944	6 935	10 640	2 479	2 816	2 149	36 189	-
Zelfstandige												
14 tot 24 jaar	1 447	-	-	-	1 033	542	6 026	131	918	3 265	13 362	-
25 tot 44 jaar	16 744	-	604	3 482	10 112	14 344	66 539	4 115	19 780	36 574	172 294	-
45 tot 64 jaar	21 840	570	728	1 738	5 235	6 836	42 984	2 155	8 042	10 813	100 941	-
65 jaar en meer	645	-	-	-	-	102	1 320	-	227	219	2 513	-
Totaal	40 676	570	1 332	5 220	16 380	21 824	116 869	6 401	28 967	50 871	289 110	-
Arbeider												
14 tot 24 jaar	2 227	594	7 774	29 145	32 470	15 544	24 797	6 696	1 639	14 580	135 466	-
25 tot 44 jaar	3 470	5 458	25 472	88 969	109 325	56 897	56 892	35 201	5 629	52 276	439 589	-
45 tot 64 jaar	1 670	3 753	11 955	26 357	34 992	22 111	17 820	13 761	1 489	16 923	150 831	-
65 jaar en meer	-	-	-	-	95	-	-	143	-	-	238	-
Totaal	7 367	9 805	45 201	144 471	176 882	94 552	99 509	55 801	8 757	83 779	726 124	-
Bediende												
14 tot 24 jaar	123	1 434	4 566	6 352	6 744	1 278	24 751	4 738	15 138	18 782	83 906	-
25 tot 44 jaar	330	9 538	28 028	44 551	36 581	10 100	86 843	23 038	77 350	128 636	444 995	-
45 tot 64 jaar	496	7 474	10 380	17 970	16 282	3 036	20 452	8 740	20 941	25 903	131 674	-
65 jaar en meer	-	-	-	-	-	-	-	-	-	135	135	-
Totaal	949	18 446	42 974	68 873	59 607	14 414	132 046	36 516	113 429	173 456	660 710	-
Ambtenaar												
14 tot 24 jaar	114	147	-	252	-	-	-	3 038	282	28 372	32 205	-
25 tot 44 jaar	138	1 345	727	105	110	105	503	50 568	4 111	255 418	313 130	-
45 tot 64 jaar	243	908	-	104	-	-	553	20 883	1 233	113 140	137 064	-
65 jaar en meer	-	-	-	-	-	-	-	-	-	1 458	1 458	-
Totaal	495	2 400	727	461	110	105	1 056	74 489	5 626	398 388	483 857	-
Helper												
14 tot 24 jaar	2 045	-	-	114	347	161	3 328	252	123	142	6 512	-
25 tot 44 jaar	6 244	-	161	525	2 630	656	13 676	-	1 730	1 761	27 383	-
45 tot 64 jaar	5 356	191	108	206	746	386	7 480	589	152	604	15 818	-
65 jaar en meer	246	-	-	-	-	-	169	-	-	-	415	-
Totaal	13 891	191	269	845	3 723	1 203	24 653	841	2 005	2 507	50 128	-
Totaal												
14 tot 24 jaar	6 117	2 175	12 340	35 863	40 594	17 704	59 026	14 855	18 100	65 141	271 915	-
25 tot 44 jaar	27 240	16 341	55 136	138 628	162 361	86 554	230 644	114 171	110 039	475 947	1 417 061	-
45 tot 64 jaar	30 489	12 896	23 722	47 551	60 596	34 573	93 143	47 358	33 134	168 124	551 586	-
65 jaar en meer	891	-	-	-	95	202	1 960	143	327	1 938	5 556	-
Totaal	64 737	31 412	91 198	222 042	263 646	139 033	384 773	176 527	161 600	711 150	2 246 118	-
Rest												
14 tot 24 jaar	-	-	-	-	-	-	-	-	-	-	-	2 028
25 tot 44 jaar	-	-	-	-	-	-	-	-	-	-	-	2 885
45 tot 64 jaar	-	-	-	-	-	-	-	-	-	-	-	275
65 jaar en meer	-	-	-	-	-	-	-	-	-	-	-	-
Totaal	-	-	-	-	-	-	-	-	-	-	-	5 188
Algemeen totaal												
14 tot 24 jaar	6 117	2 175	12 340	35 863	40 594	17 704	59 026	14 855	18 100	65 141	271 915	2 028
25 tot 44 jaar	27 240	16 341	55 136	138 628	162 361	86 554	230 644	114 171	110 039	475 947	1 417 061	2 885
45 tot 64 jaar	30 489	12 896	23 722	47 551	60 596	34 573	93 143	47 358	33 134	168 124	551 586	275
65 jaar en meer	891	-	-	-	95	202	1 960	143	327	1 938	5 556	-
Totaal	64 737	31 412	91 198	222 042	263 646	139 033	384 773	176 527	161 600	711 150	2 246 118	5 188

**Tabel 2.B.3.- PERSONEN MET EEN BETREKKING: BEROEPSSTATUUT NAAR DE GEWONE
WEKELIJKSE ARBEIDSDUUR, VOLGENS GESLACHT EN WOONPLAATS**

VLAAMS GEWEST

Jaar 1991

BEROEPSTATUUT EN GESLACHT	Gewone wekelijkse arbeidsduur								Totaal	Onbekend
	1 - 10 uren	11 - 20 uren	21 - 30 uren	31 - 36 uren	37 - 38 uren	39 - 40 uren	41 - 42 uren	43 uren en meer		
Werkgever										
Mannen	-	394	126	234	300	3 176	127	13 845	18 202	14 638
Vrouwen	-	172	285	-	-	407	-	1 173	2 037	1 310
Totaal	-	566	411	234	300	3 583	127	15 018	20 239	15 948
Zelfstandige										
Mannen	326	1 375	1 559	1 324	2 150	18 558	283	99 505	125 080	83 393
Vrouwen	902	3 196	3 156	2 638	1 091	12 560	230	32 438	56 211	24 411
Totaal	1 228	4 571	4 715	3 962	3 241	31 118	513	131 943	181 291	107 804
Arbeider										
Mannen	229	7 099	3 675	9 994	312 316	180 942	644	12 529	527 428	10 755
Vrouwen	6 335	43 279	12 481	5 934	88 038	29 703	-	1 048	186 818	1 117
Totaal	6 564	50 378	16 156	15 928	400 354	210 645	644	13 577	714 246	11 872
Bediende										
Mannen	732	4 758	4 493	17 289	197 878	69 405	1 411	20 378	316 344	17 873
Vrouwen	3 210	61 564	36 651	22 307	150 372	44 076	117	4 988	323 285	3 200
Totaal	3 942	66 322	41 144	39 596	348 250	113 481	1 528	25 366	639 629	21 073
Ambtenaar										
Mannen	1 809	14 360	31 299	12 075	172 245	27 267	758	6 547	266 360	7 016
Vrouwen	4 191	52 670	46 214	13 854	75 819	12 598	140	3 170	208 656	1 823
Totaal	6 000	67 030	77 513	25 929	248 064	39 865	898	9 717	475 016	8 839
Helper										
Mannen	138	177	442	155	409	1 447	-	3 911	6 679	3 770
Vrouwen	300	2 714	2 897	2 243	568	5 431	-	13 369	27 522	12 157
Totaal	438	2 891	3 339	2 398	977	6 878	-	17 280	34 201	15 927
Totaal										
Mannen	3 234	28 163	41 594	41 071	685 298	300 795	3 223	156 715	1 260 093	137 445
Vrouwen	14 938	163 595	101 684	46 976	315 888	104 775	487	56 186	804 529	44 018
Totaal	18 172	191 758	143 278	88 047	1 001 186	405 570	3 710	212 901	2 064 622	181 463
Rest										
Mannen	-	-	-	-	-	-	-	-	-	1 720
Vrouwen	-	-	-	-	-	-	-	-	-	3 471
Totaal	-	-	-	-	-	-	-	-	-	5 191
Algemeen totaal										
Mannen	3 234	28 163	41 594	41 071	685 298	300 795	3 223	156 715	1 260 093	139 165
Vrouwen	14 938	163 595	101 684	46 976	315 888	104 775	487	56 186	804 529	47 489
Totaal	18 172	191 758	143 278	88 047	1 001 186	405 570	3 710	212 901	2 064 622	186 654

**Tabel 2.B.4.- PERSONEN MET EEN BETREKKING: BEROEPSSTATUUT NAAR DE GEWONE
WEKELIJKSE ARBEIDSDUUR, VOLGENS LEEFTIJD EN WOONPLAATS**

VLAAMS GEWEST

Jaar 1991

BEROEPSSTATUUT EN LEEFTIJD	Gewone wekelijkse arbeidsduur								Totaal	Onbekend
	1 - 10 uren	11 - 20 uren	21 - 30 uren	31 - 36 uren	37 - 38 uren	39 - 40 uren	41 - 42 uren	43 uren en meer		
Werkgever										
14 tot 24 jaar	-	-	-	-	-	179	-	161	340	124
25 tot 44 jaar	-	173	177	234	300	1 337	-	8 763	10 984	8 680
45 tot 64 jaar	-	172	108	-	-	1 721	127	5 988	8 116	7 143
65 jaar en meer	-	221	126	-	-	348	-	102	797	-
Totaal	-	566	411	234	300	3 585	127	15 014	20 237	15 947
Zelfstandige										
14 tot 24 jaar	-	-	142	463	261	1 822	-	5 853	8 541	4 818
25 tot 44 jaar	606	2 503	2 490	1 878	1 643	20 215	130	80 150	109 615	62 680
45 tot 64 jaar	522	1 715	1 955	1 518	1 338	8 660	383	45 271	61 362	39 573
65 jaar en meer	100	352	129	102	-	422	-	667	1 772	740
Totaal	1 228	4 570	4 716	3 961	3 242	31 119	513	131 941	181 290	107 811
Arbeider										
14 tot 24 jaar	523	8 713	3 859	2 792	77 663	37 838	-	2 587	133 975	1 492
25 tot 44 jaar	4 429	28 919	10 099	9 655	242 137	127 933	545	7 947	431 664	7 919
45 tot 64 jaar	1 613	12 744	2 195	3 480	80 457	44 735	99	3 048	148 371	2 460
65 jaar en meer	-	-	-	-	95	143	-	-	238	-
Totaal	6 565	50 376	16 153	15 927	400 352	210 649	644	13 582	714 248	11 871
Bediende										
14 tot 24 jaar	669	5 602	3 327	3 114	53 816	15 387	-	1 522	83 437	465
25 tot 44 jaar	2 743	51 661	32 207	29 111	223 659	75 047	1 440	16 458	432 326	12 672
45 tot 64 jaar	530	8 927	5 614	7 370	70 777	23 049	88	7 385	123 740	7 937
65 jaar en meer	-	135	-	-	-	-	-	-	135	-
Totaal	3 942	66 325	41 148	39 595	348 252	113 483	1 528	25 365	639 638	21 074
Ambtenaar										
14 tot 24 jaar	173	3 892	4 915	1 916	18 181	2 325	-	316	31 718	491
25 tot 44 jaar	3 512	46 384	49 263	16 482	160 165	26 374	701	5 309	308 190	4 940
45 tot 64 jaar	2 216	16 757	23 337	7 529	69 579	11 164	197	3 508	134 287	2 770
65 jaar en meer	99	-	-	-	137	-	-	583	819	637
Totaal	6 000	67 033	77 515	25 927	248 062	39 863	898	9 716	475 014	8 838
Helper										
14 tot 24 jaar	-	-	275	146	142	752	-	2 846	4 161	2 352
25 tot 44 jaar	279	1 264	1 951	1 114	489	3 613	-	9 204	17 914	9 476
45 tot 64 jaar	159	1 627	1 113	1 139	346	2 515	-	4 985	11 884	3 931
65 jaar en meer	-	-	-	-	-	-	-	246	246	169
Totaal	438	2 891	3 339	2 399	977	6 880	-	17 281	34 205	15 928
Totaal										
14 tot 24 jaar	1 365	18 207	12 518	8 431	150 063	58 303	-	13 285	262 172	9 742
25 tot 44 jaar	11 569	130 904	96 187	58 474	628 393	254 519	2 816	127 831	1 310 693	106 367
45 tot 64 jaar	5 040	41 942	34 322	21 036	222 497	91 844	894	70 185	487 760	63 814
65 jaar en meer	199	708	255	102	232	913	-	1 598	4 007	1 546
Totaal	18 173	191 761	143 282	88 043	1 001 185	405 579	3 710	212 899	2 064 632	181 469
Rest										
14 tot 24 jaar	-	-	-	-	-	-	-	-	-	2 028
25 tot 44 jaar	-	-	-	-	-	-	-	-	-	2 885
45 tot 64 jaar	-	-	-	-	-	-	-	-	-	275
65 jaar en meer	-	-	-	-	-	-	-	-	-	-
Totaal	-	-	-	-	-	-	-	-	-	5 188
Algemeen totaal										
14 tot 24 jaar	1 365	18 207	12 518	8 431	150 063	58 303	-	13 285	262 172	11 770
25 tot 44 jaar	11 569	130 904	96 187	58 474	628 393	254 519	2 816	127 831	1 310 693	109 252
45 tot 64 jaar	5 040	41 942	34 322	21 036	222 497	91 844	894	70 185	487 760	64 089
65 jaar en meer	199	708	255	102	232	913	-	1 598	4 007	1 546
Totaal	18 173	191 761	143 282	88 043	1 001 185	405 579	3 710	212 899	2 064 632	186 657

Tabel 1.B.7.- PERSONEN MET EEN BETREKING: VERDELING VOLGENS GESLACHT, LEEFTIJD, PROVINCIE EN GEWEST VAN DE WERKPLAATS

VLAAMS GEWEST

Jaar 1991

WERKPLAATS EN GESLACHT	Leeftijdsgroepen											Alge- meen totaal
	14 - 19 jaar	20 - 24 jaar	25 - 29 jaar	30 - 34 jaar	35 - 39 jaar	40 - 44 jaar	45 - 49 jaar	50 - 54 jaar	55 - 59 jaar	60 - 64 jaar	65 jaar en meer	
Antwerpen												
Mannen	3 217	33 767	60 271	62 560	59 499	55 260	44 756	37 177	25 238	4 381	690	386 816
Vrouwen	2 949	30 224	40 407	38 363	35 964	26 203	18 289	11 698	4 810	1 104	169	210 180
Totaal	6 166	63 991	100 678	100 923	95 463	81 463	63 045	48 875	30 048	5 485	859	596 996
Brabant												
Mannen	1 353	22 778	54 468	50 448	47 164	43 953	36 392	31 047	20 482	8 155	1 103	317 343
Vrouwen	2 144	28 555	40 894	36 664	34 003	26 784	16 960	11 438	6 697	1 475	353	205 967
Totaal	3 497	51 333	95 362	87 112	81 167	70 737	53 352	42 485	27 179	9 630	1 456	523 310
Henegouwen												
Mannen	-	578	367	294	468	129	189	407	128	214	-	2 774
Vrouwen	-	290	329	143	552	533	-	152	-	-	-	1 999
Totaal	-	868	696	437	1 020	662	189	559	128	214	-	4 773
Luik												
Mannen	125	-	162	562	367	605	249	350	131	-	-	2 551
Vrouwen	-	108	437	197	245	344	99	-	-	-	-	1 430
Totaal	125	108	599	759	612	949	348	350	131	-	-	3 981
Limburg												
Mannen	1 593	17 160	26 119	27 707	26 587	21 846	17 558	13 499	6 813	2 522	399	161 803
Vrouwen	1 348	13 005	18 628	18 777	14 814	10 828	6 820	3 615	3 006	461	-	91 302
Totaal	2 941	30 165	44 747	46 484	41 401	32 674	24 378	17 114	9 819	2 983	399	253 105
Luxemburg												
Mannen	-	-	-	-	-	-	-	-	-	-	-	-
Vrouwen	-	-	-	-	-	-	-	-	-	-	-	-
Totaal	-	-	-	-	-	-	-	-	-	-	-	-
Namen												
Mannen	-	-	-	144	-	230	157	-	141	-	-	672
Vrouwen	-	-	-	128	-	-	-	-	-	-	-	128
Totaal	-	-	-	272	-	230	157	-	141	-	-	800
Oost-Vlaanderen												
Mannen	4 606	24 156	38 870	41 109	37 806	36 436	26 514	26 823	16 811	5 232	955	259 318
Vrouwen	2 999	20 688	37 460	32 888	25 645	23 808	15 842	10 759	5 805	757	144	176 795
Totaal	7 605	44 844	76 330	73 997	63 451	60 244	42 356	37 582	22 616	5 989	1 099	436 113
West-Vlaanderen												
Mannen	3 314	25 455	37 013	37 557	33 640	33 610	31 127	23 399	14 898	* 4 983	1 195	246 191
Vrouwen	3 290	22 813	29 026	28 157	20 774	19 127	14 667	7 543	4 350	1 027	546	151 320
Totaal	6 604	48 268	66 039	65 714	54 414	52 737	45 794	30 942	19 248	6 010	1 741	397 511
Brussels-Hoofdstedelijk Gewest												
Mannen	370	8 690	25 460	24 639	22 969	23 142	16 845	14 724	9 547	3 280	304	149 970
Vrouwen	966	13 631	17 626	16 457	16 411	12 407	7 546	4 829	2 599	541	-	93 013
Totaal	1 336	22 321	43 086	41 096	39 380	35 549	24 391	19 553	12 146	3 821	304	242 983
Vlaams Gewest												
Mannen	13 581	114 067	191 152	194 235	180 967	167 617	139 189	116 769	74 136	21 993	4 038	1 217 744
Vrouwen	11 763	101 658	148 342	137 742	114 549	94 224	64 668	40 222	21 823	4 282	1 212	740 485
Totaal	25 344	215 725	339 494	331 977	295 516	261 841	203 857	156 991	95 959	26 275	5 250	1 958 229
WaaIs Gewest												
Mannen	255	1 134	660	1 501	1 596	1 307	906	1 207	957	214	-	9 737
Vrouwen	-	398	1 217	1 116	1 034	995	462	152	246	-	-	5 620
Totaal	255	1 532	1 877	2 617	2 630	2 302	1 368	1 359	1 203	214	-	15 357
Het Rijk												
Mannen	14 206	123 891	217 272	220 375	205 532	192 066	156 940	132 700	84 640	25 487	4 342	1 377 451
Vrouwen	12 729	115 687	167 185	155 315	131 994	107 626	72 676	45 203	24 668	4 823	1 212	839 118
Totaal	26 935	239 578	384 457	375 690	337 526	299 692	229 616	177 903	109 308	30 310	5 554	2 216 569
Buitenland												
Mannen	162	3 057	4 488	3 260	3 127	2 291	1 349	1 908	305	144	-	20 091
Vrouwen	-	2 170	3 247	1 212	1 452	609	394	332	-	-	-	9 416
Totaal	162	5 227	7 735	4 472	4 579	2 900	1 743	2 240	305	144	-	29 507
Totaal												
Mannen	14 368	126 948	221 760	223 635	208 659	194 357	158 289	134 608	84 945	25 631	4 342	1 397 542
Vrouwen	12 729	117 857	170 432	156 527	133 446	108 235	73 070	45 535	24 668	4 823	1 212	848 534
Totaal	27 097	244 805	392 192	380 162	342 105	302 592	231 359	180 143	109 613	30 454	5 554	2 246 076
(Rest)												
Mannen	433	164	513	279	332	-	-	-	-	-	-	1 721
Vrouwen	432	1 000	618	559	121	466	137	138	-	-	-	3 471
Totaal	865	1 164	1 131	838	453	466	137	138	-	-	-	5 192
Algemeen totaal												
Mannen	14 801	127 112	222 273	223 914	208 991	194 357	158 289	134 608	84 945	25 631	4 342	1 399 263
Vrouwen	13 161	118 857	171 050	157 086	133 567	108 701	73 207	45 673	24 668	4 823	1 212	852 005
Totaal	27 962	245 969	393 323	381 000	342 558	303 058	231 496	180 281	109 613	30 454	5 554	2 251 268

**Tabel 1.B.8.- PERSONEN MET EEN BETREKKING: BEDRIJFSTAK - NACE
VOLGENS GESLACHT, LEEFTIJD EN WOONPLAATS**

VLAAMS GEWEST

Jaar 1991

BEDRIJFSTAK EN GESLACHT	Leeftijdsgroepen											Alge- meen totaal
	14 - 19 jaar	20 - 24 jaar	25 - 29 jaar	30 - 34 jaar	35 - 39 jaar	40 - 44 jaar	45 - 49 jaar	50 - 54 jaar	55 - 59 jaar	60 - 64 jaar	65 jaar en meer	
N.A.C.E. - 0												
Mannen	790	3 503	5 625	4 706	3 551	4 643	4 823	6 090	6 749	4 743	540	45 763
Vrouwen	432	1 393	1 793	2 230	1 540	3 154	1 846	2 410	2 963	866	351	18 978
Totaal	1 222	4 896	7 418	6 936	5 091	7 797	6 669	8 500	9 712	5 609	891	64 741
N.A.C.E. - 1												
Mannen	-	1 490	2 101	3 727	3 903	4 303	5 546	3 072	3 094	144	-	27 380
Vrouwen	118	568	1 156	342	316	495	502	330	207	-	-	4 034
Totaal	118	2 058	3 257	4 069	4 219	4 798	6 048	3 402	3 301	144	-	31 414
N.A.C.E. - 2												
Mannen	478	7 398	13 261	10 908	9 429	9 511	8 993	8 481	3 725	734	-	72 918
Vrouwen	231	4 231	5 062	2 002	2 665	2 298	913	668	103	108	-	18 281
Totaal	709	11 629	18 323	12 910	12 094	11 809	9 906	9 149	3 828	842	-	91 199
N.A.C.E. - 3												
Mannen	2 952	26 707	32 149	30 311	27 750	27 858	20 258	15 036	5 872	1 203	-	190 096
Vrouwen	598	5 605	6 039	6 348	4 277	3 901	3 985	649	436	111	-	31 949
Totaal	3 550	32 312	38 188	36 659	32 027	31 759	24 243	15 685	6 308	1 314	-	222 045
N.A.C.E. - 4												
Mannen	3 620	20 300	32 593	28 213	21 608	18 614	20 802	18 157	8 407	1 410	95	173 819
Vrouwen	1 692	14 979	20 502	17 873	12 793	10 181	6 619	3 541	1 551	111	-	89 842
Totaal	5 312	35 279	53 095	46 086	34 401	28 795	27 421	21 698	9 958	1 521	95	263 661
N.A.C.E. - 5												
Mannen	1 644	15 004	22 904	20 041	18 865	19 531	13 929	10 886	6 746	1 537	202	131 289
Vrouwen	164	891	1 792	1 236	1 032	1 158	507	302	519	143	-	7 744
Totaal	1 808	15 895	24 696	21 277	19 897	20 689	14 436	11 188	7 265	1 680	202	139 033
N.A.C.E. - 6												
Mannen	3 075	24 187	34 379	30 914	27 243	27 452	21 318	20 372	13 846	5 258	1 099	209 143
Vrouwen	5 119	26 643	36 219	28 935	24 283	21 220	15 736	8 428	6 689	1 497	861	175 630
Totaal	8 194	50 830	70 598	59 849	51 526	48 672	37 054	28 800	20 535	6 755	1 960	384 773
N.A.C.E. - 7												
Mannen	720	8 056	18 102	25 077	27 428	22 558	17 967	14 882	7 442	1 664	143	144 039
Vrouwen	790	5 290	5 560	6 423	5 187	3 837	2 691	1 622	728	363	-	32 491
Totaal	1 510	13 346	23 662	31 500	32 615	26 395	20 658	16 504	8 170	2 027	143	176 530
N.A.C.E. - 8												
Mannen	87	5 087	17 871	17 961	15 754	13 906	7 863	5 675	6 182	2 182	327	92 895
Vrouwen	792	12 132	13 407	12 218	10 430	8 493	5 960	3 460	1 211	605	-	68 708
Totaal	879	17 219	31 278	30 179	26 184	22 399	13 823	9 135	7 393	2 787	327	161 603
N.A.C.E. - 9												
Mannen	1 000	15 224	42 782	51 800	53 128	45 979	36 793	31 964	22 887	6 756	1 939	310 252
Vrouwen	2 793	46 125	78 903	78 924	70 931	53 502	34 321	24 131	10 257	1 020	-	400 907
Totaal	3 793	61 349	121 685	130 724	124 059	99 481	71 114	56 095	33 144	7 776	1 939	711 159
Totaal												
Mannen	14 366	126 956	221 767	223 658	208 659	194 355	158 292	134 615	84 950	25 631	4 345	1 397 594
Vrouwen	12 729	117 857	170 433	156 531	133 454	108 239	73 080	45 541	24 664	4 824	1 212	848 564
Totaal	27 095	244 813	392 200	380 189	342 113	302 594	231 372	180 156	109 614	30 455	5 557	2 246 158
Rest												
Mannen	433	164	513	279	332	-	-	-	-	-	-	1 721
Vrouwen	432	1 000	618	559	121	466	137	138	-	-	-	3 471
Totaal	865	1 164	1 131	838	453	466	137	138	-	-	-	5 192
Algemeen totaal												
Mannen	14 799	127 120	222 280	223 937	208 991	194 355	158 292	134 615	84 950	25 631	4 345	1 399 315
Vrouwen	13 161	118 857	171 051	157 090	133 575	108 705	73 217	45 679	24 664	4 824	1 212	852 035
Totaal	27 960	245 977	393 331	381 027	342 566	303 060	231 509	180 294	109 614	30 455	5 557	2 251 350

**Tabel 1.B.9.- PERSONEN MET EEN BETREKKING: BEROEPSKLASSE I.S.C.O
VOLGENS GESLACHT, LEEFTIJD EN WOONPLAATS**

VLAAMS GEWEST

Jaar 1991

BEROEPSKLASSE EN GESLACHT	Leeftijdsgroepen											Alge- meen totaal
	14 - 19 jaar	20 - 24 jaar	25 - 29 jaar	30 - 34 jaar	35 - 39 jaar	40 - 44 jaar	45 - 49 jaar	50 - 54 jaar	55 - 59 jaar	60 - 64 jaar	65 jaar en meer	
I.S.C.O. - 1												
Mannen	-	9 575	39 735	39 275	39 592	35 810	29 683	20 021	15 269	5 198	2 123	236 281
Vrouwen	580	31 254	52 473	48 147	40 139	30 221	18 238	12 774	4 530	463	-	238 819
Totaal	580	40 829	92 208	87 422	79 731	66 031	47 921	32 795	19 799	5 661	2 123	475 100
I.S.C.O. - 2												
Mannen	-	1 128	5 756	10 267	10 139	13 694	6 828	8 496	6 987	3 120	292	66 707
Vrouwen	-	1 145	2 238	2 663	2 173	3 474	2 532	1 393	1 555	829	274	18 276
Totaal	-	2 273	7 994	12 930	12 312	17 168	9 360	9 889	8 542	3 949	566	84 983
I.S.C.O. - 3												
Mannen	781	13 143	30 465	36 967	36 534	31 723	26 155	23 397	11 103	2 095	-	212 363
Vrouwen	3 118	32 101	52 252	46 497	40 591	28 370	17 361	8 017	3 701	585	-	232 593
Totaal	3 899	45 244	82 717	83 464	77 125	60 093	43 516	31 414	14 804	2 680	-	444 956
I.S.C.O. - 4												
Mannen	152	6 608	16 054	17 468	13 956	15 146	11 959	11 508	9 477	4 872	802	108 002
Vrouwen	2 786	15 166	17 493	13 909	12 425	10 321	8 522	5 872	3 848	1 549	251	92 142
Totaal	2 938	21 774	33 547	31 377	26 381	25 467	20 481	17 380	13 325	6 421	1 053	200 144
I.S.C.O. - 5												
Mannen	693	5 778	11 145	14 789	12 463	8 302	8 810	7 608	6 776	1 315	219	77 898
Vrouwen	2 664	17 846	22 848	22 090	21 504	18 041	16 130	11 155	6 114	303	441	139 136
Totaal	3 357	23 624	33 993	36 879	33 967	26 343	24 940	18 763	12 890	1 618	660	217 034
I.S.C.O. - 6												
Mannen	790	3 959	5 978	4 703	3 981	4 975	4 444	6 886	7 190	4 448	540	47 894
Vrouwen	244	1 103	1 769	2 150	1 319	3 219	1 655	2 271	2 806	866	246	17 648
Totaal	1 034	5 062	7 747	6 853	5 300	8 194	6 099	9 157	9 996	5 314	786	65 542
I.S.C.O. - 7/8/9												
Mannen	11 420	82 429	106 373	94 772	90 059	82 529	68 393	55 643	27 952	4 476	367	624 413
Vrouwen	3 204	18 889	20 661	19 848	15 192	14 590	8 511	4 061	2 115	229	-	107 300
Totaal	14 624	101 318	127 034	114 620	105 251	97 119	76 904	59 704	30 067	4 705	367	731 713
I.S.C.O. - 9A												
Mannen	534	3 787	6 093	4 981	1 789	1 871	1 861	1 058	205	105	-	22 284
Vrouwen	-	-	522	1 122	-	-	-	-	-	-	-	1 644
Totaal	534	3 787	6 615	6 103	1 789	1 871	1 861	1 058	205	105	-	23 928
Totaal												
Mannen	14 370	126 407	221 599	223 222	208 513	194 050	158 133	134 617	84 959	25 629	4 343	1 395 842
Vrouwen	12 596	117 504	170 256	156 426	133 343	108 236	72 949	45 543	24 669	4 824	1 212	847 558
Totaal	26 966	243 911	391 855	379 648	341 856	302 286	231 082	180 160	109 628	30 453	5 555	2 243 400
Anderen												
Mannen	433	710	680	703	477	308	155	-	-	-	-	3 466
Vrouwen	566	1 356	789	658	230	466	265	138	-	-	-	4 468
Totaal	999	2 066	1 469	1 361	707	774	420	138	-	-	-	7 934
Algemeen totaal												
Mannen	14 803	127 117	222 279	223 925	208 990	194 358	158 288	134 617	84 959	25 629	4 343	1 399 308
Vrouwen	13 162	118 860	171 045	157 084	133 573	108 702	73 214	45 681	24 669	4 824	1 212	852 026
Totaal	27 965	245 977	393 324	381 009	342 563	303 060	231 502	180 298	109 628	30 453	5 555	2 251 334

**Tabel 2.B.11.- PERSONEN MET EEN BETREKKING: BEROEPSKLASSE NAAR BEDRIJFSTAK
VOLGENS GESLACHT EN WOONPLAATS**

VLAAMS GEWEST

Jaar 1991

BEROEPSKLASSE EN GESLACHT	Bedrijfstak										Totaal	Rest	
	N.A.C.E. 0	N.A.C.E. 1	N.A.C.E. 2	N.A.C.E. 3	N.A.C.E. 4	N.A.C.E. 5	N.A.C.E. 6	N.A.C.E. 7	N.A.C.E. 8	N.A.C.E. 9			
I.S.C.O. - 1													
Mannen	937	5 698	11 439	23 260	8 526	5 188	11 173	9 168	27 345	133 539	236 273	-	
Vrouwen	-	333	4 370	2 257	1 982	556	8 782	2 077	7 969	210 486	238 812	-	
Totaal	937	6 031	15 809	25 517	10 508	5 744	19 955	11 245	35 314	344 025	475 085	-	
I.S.C.O. - 2													
Mannen	871	484	1 763	6 226	6 311	7 401	16 877	5 258	8 606	12 916	66 713	-	
Vrouwen	806	-	279	705	1 317	442	6 369	1 096	2 810	4 454	18 278	-	
Totaal	1 677	484	2 042	6 931	7 628	7 843	23 246	6 354	11 416	17 370	84 991	-	
I.S.C.O. - 3													
Mannen	142	5 618	10 979	16 890	16 706	3 144	21 031	49 612	37 374	50 858	212 354	-	
Vrouwen	331	2 835	9 165	12 082	17 179	4 344	38 266	22 167	47 885	78 340	232 594	-	
Totaal	473	8 453	20 144	28 972	33 885	7 488	59 297	71 779	85 259	129 198	444 948	-	
I.S.C.O. - 4													
Mannen	1 119	373	4 949	7 506	11 766	5 516	58 979	2 770	12 055	2 971	108 004	-	
Vrouwen	601	-	306	897	5 245	1 253	75 547	414	6 094	1 785	92 142	-	
Totaal	1 720	373	5 255	8 403	17 011	6 769	134 526	3 184	18 149	4 756	200 146	-	
I.S.C.O. - 5													
Mannen	-	185	287	1 673	574	386	24 860	3 687	1 555	44 683	77 890	-	
Vrouwen	112	-	819	1 231	2 566	449	31 502	4 517	3 357	94 580	139 133	-	
Totaal	112	185	1 106	2 904	3 140	835	56 362	8 204	4 912	139 263	217 023	-	
I.S.C.O. - 6													
Mannen	41 457	-	-	-	646	330	947	116	418	3 974	47 888	-	
Vrouwen	16 638	-	-	-	-	-	800	-	-	211	17 649	-	
Totaal	58 095	-	-	-	646	330	1 747	116	418	4 185	65 537	-	
I.S.C.O. - 7/8/9													
Mannen	1 120	15 021	43 496	134 537	129 284	109 321	75 280	73 427	5 538	37 389	624 413	-	
Vrouwen	495	865	3 343	14 781	61 545	697	14 354	2 219	591	8 411	107 301	-	
Totaal	1 615	15 886	46 839	149 318	190 829	110 018	89 634	75 646	6 129	45 800	731 714	-	
I.S.C.O. - 9A													
Mannen	114	-	-	-	-	-	-	-	-	22 168	22 282	-	
Vrouwen	-	-	-	-	-	-	-	-	-	1 644	1 644	-	
Totaal	114	-	-	-	-	-	-	-	-	23 812	23 926	-	
Totaal													
Mannen	45 760	27 379	72 913	190 092	173 813	131 286	209 147	144 038	92 891	308 498	1 395 817	-	
Vrouwen	18 983	4 033	18 282	31 953	89 834	7 741	175 620	32 490	68 706	399 911	847 553	-	
Totaal	64 743	31 412	91 195	222 045	263 647	139 027	384 767	176 528	161 597	708 409	2 243 370	-	
Anderen													
Mannen	-	-	-	-	-	-	-	-	-	1 746	1 746	1 720	
Vrouwen	-	-	-	-	-	-	-	-	-	997	997	3 471	
Totaal	-	-	-	-	-	-	-	-	-	2 743	2 743	5 191	
Algemeen totaal													
Mannen	45 760	27 379	72 913	190 092	173 813	131 286	209 147	144 038	92 891	310 244	1 397 563	1 720	
Vrouwen	18 983	4 033	18 282	31 953	89 834	7 741	175 620	32 490	68 706	400 908	848 550	3 471	
Totaal	64 743	31 412	91 195	222 045	263 647	139 027	384 767	176 528	161 597	711 152	2 246 113	5 191	

**Tabel 1.B.10.- PERSONEN MET EEN BETREKKING: VOLTIJDS OF DEELTIJDS WERK
VOLGENS GESLACHT, LEEFTIJD EN WOONPLAATS**

VLAAMS GEWEST

Jaar 1991

VOLTIJDS OF DEELTIJDS WERK EN GESLACHT	Leeftijdsgroepen											Alge- meen totaal
	14 - 19 jaar	20 - 24 jaar	25 - 29 jaar	30 - 34 jaar	35 - 39 jaar	40 - 44 jaar	45 - 49 jaar	50 - 54 jaar	55 - 59 jaar	60 - 64 jaar	65 jaar en meer	
Voltijds werk												
Mannen	12 457	124 310	218 332	221 197	205 932	192 911	156 687	131 357	83 539	24 750	3 506	1 374 978
Vrouwen	9 674	97 431	126 608	108 255	90 699	73 790	55 166	30 430	16 868	3 608	1 212	613 741
Totaal	22 131	221 741	344 940	329 452	296 631	266 701	211 853	161 787	100 407	28 358	4 718	1 988 719
Deeltijds werk (reden)												
- Volgt onderwijs/opleid.												
Mannen	1 796	424	131	-	143	175	-	-	-	-	-	2 669
Vrouwen	819	603	167	169	508	-	-	-	-	-	-	2 266
Totaal	2 615	1 027	298	169	651	175	-	-	-	-	-	4 935
- Ziek, gehandicapt												
Mannen	-	-	189	-	404	323	690	714	333	251	-	2 904
Vrouwen	96	-	-	451	431	117	99	191	162	-	-	1 547
Totaal	96	-	189	451	835	440	789	905	495	251	-	4 451
- Geen volt. arbeid gevonden												
Mannen	114	1 086	1 141	983	562	219	283	248	136	-	-	4 772
Vrouwen	1 569	10 019	12 627	10 342	6 239	5 332	2 533	2 114	491	108	-	51 374
Totaal	1 683	11 105	13 768	11 325	6 801	5 551	2 816	2 362	627	108	-	56 146
- Familiale omstandigheden												
Mannen	-	281	822	376	467	-	88	361	242	173	-	2 810
Vrouwen	188	3 232	21 124	27 458	25 964	17 786	9 285	4 894	2 398	1 001	-	113 330
Totaal	188	3 513	21 946	27 834	26 431	17 786	9 373	5 255	2 640	1 174	-	116 140
- Wenst geen volt. arbeid												
Mannen	-	179	-	-	-	114	104	820	379	173	127	1 896
Vrouwen	-	1 450	2 237	3 532	3 708	5 442	1 878	3 043	1 782	108	-	23 180
Totaal	-	1 629	2 237	3 532	3 708	5 556	1 982	3 863	2 161	281	127	25 076
- Andere reden												
Mannen	-	668	550	711	1 011	500	431	1 013	315	285	611	6 095
Vrouwen	385	2 947	5 237	4 161	4 618	3 859	3 191	3 576	2 071	-	-	30 045
Totaal	385	3 615	5 787	4 872	5 629	4 359	3 622	4 589	2 386	285	611	36 140
- Geeft geen reden op												
Mannen	-	-	593	365	135	114	-	99	-	-	100	1 406
Vrouwen	-	2 174	2 429	2 157	1 280	1 915	920	1 291	895	-	-	13 061
Totaal	-	2 174	3 022	2 522	1 415	2 029	920	1 390	895	-	100	14 467
Totaal (deeltijds werk)												
Mannen	1 910	2 638	3 426	2 435	2 722	1 445	1 596	3 255	1 405	882	838	22 552
Vrouwen	3 057	20 425	43 821	48 270	42 748	34 451	17 906	15 109	7 799	1 217	-	234 803
Totaal	4 967	23 063	47 247	50 705	45 470	35 896	19 502	18 364	9 204	2 099	838	257 355
Totaal												
Mannen	14 367	126 948	221 758	223 632	208 654	194 356	158 283	134 612	84 944	25 632	4 344	1 397 530
Vrouwen	12 731	117 856	170 429	156 525	133 447	108 241	73 072	45 539	24 667	4 825	1 212	848 544
Totaal	27 098	244 804	392 187	380 157	342 101	302 597	231 355	180 151	109 611	30 457	5 556	2 246 074
(Rest)												
Mannen	433	164	513	279	332	-	-	-	-	-	-	1 721
Vrouwen	432	1 000	618	559	121	466	137	138	-	-	-	3 471
Totaal	865	1 164	1 131	838	453	466	137	138	-	-	-	5 192
Algemeen totaal												
Mannen	14 800	127 112	222 271	223 911	208 986	194 356	158 283	134 612	84 944	25 632	4 344	1 399 251
Vrouwen	13 163	118 856	171 047	157 084	133 568	108 707	73 209	45 677	24 667	4 825	1 212	852 015
Totaal	27 963	245 968	393 318	380 995	342 554	303 063	231 492	180 289	109 611	30 457	5 556	2 251 266

**Tabel 2.B.15.- PERSONEN MET EEN BETREKKING: VOLTIJDS OF DEELTIJDS WERK
NAAR BEDRIJFSTAK VOLGENS LEEFTIJD EN WOONPLAATS**

VLAAMS GEWEST

Jaar 1991

VOLTIJDS OF DEELTIJDS WERK EN LEEFTIJD	Bedrijfstak										Totaal	Rest	
	N.A.C.E. 0	N.A.C.E. 1	N.A.C.E. 2	N.A.C.E. 3	N.A.C.E. 4	N.A.C.E. 5	N.A.C.E. 6	N.A.C.E. 7	N.A.C.E. 8	N.A.C.E. 9			
Voltijds werk													
14 tot 24 jaar	5 648	2 176	12 102	35 055	39 030	17 228	48 145	14 614	17 570	52 307	243 875	-	
25 tot 44 jaar	25 591	15 729	53 464	136 189	154 009	85 127	193 775	107 483	96 500	369 858	1 237 725	-	
45 tot 64 jaar	28 449	12 786	23 476	45 996	57 436	33 899	84 371	45 797	29 561	140 636	502 407	-	
65 jaar en meer	891	-	-	-	95	102	1 717	143	100	1 670	4 718	-	
Totaal	60 579	30 691	89 042	217 240	250 570	136 356	328 008	168 037	143 731	564 471	1 988 725	-	
Deeltijds werk													
14 tot 24 jaar	470	-	236	807	1 560	475	10 877	239	532	12 832	28 028	-	
25 tot 44 jaar	1 648	613	1 668	2 436	8 356	1 426	36 862	6 686	13 534	106 085	179 314	-	
45 tot 64 jaar	2 041	108	248	1 557	3 160	669	8 772	1 561	3 574	27 485	49 175	-	
65 jaar en meer	-	-	-	-	-	100	242	-	227	269	838	-	
Totaal	4 159	721	2 152	4 800	13 076	2 670	56 753	8 486	17 867	146 671	257 355	-	
Totaal													
14 tot 24 jaar	6 118	2 176	12 338	35 862	40 590	17 703	59 022	14 853	18 102	65 139	271 903	-	
25 tot 44 jaar	27 239	16 342	55 132	138 625	162 365	86 553	230 637	114 169	110 034	475 943	1 417 039	-	
45 tot 64 jaar	30 490	12 894	23 724	47 553	60 596	34 568	93 143	47 358	33 135	168 121	551 582	-	
65 jaar en meer	891	-	-	-	95	202	1 959	143	327	1 939	5 556	-	
Totaal	64 738	31 412	91 194	222 040	263 646	139 026	384 761	176 523	161 598	711 142	2 246 080	-	
Rest													
14 tot 24 jaar	-	-	-	-	-	-	-	-	-	-	-	2 028	
25 tot 44 jaar	-	-	-	-	-	-	-	-	-	-	-	2 885	
45 tot 64 jaar	-	-	-	-	-	-	-	-	-	-	-	275	
65 jaar en meer	-	-	-	-	-	-	-	-	-	-	-	-	
Totaal	-	-	-	-	-	-	-	-	-	-	-	5 188	
Algemeen totaal													
14 tot 24 jaar	6 118	2 176	12 338	35 862	40 590	17 703	59 022	14 853	18 102	65 139	271 903	2 028	
25 tot 44 jaar	27 239	16 342	55 132	138 625	162 365	86 553	230 637	114 169	110 034	475 943	1 417 039	2 885	
45 tot 64 jaar	30 490	12 894	23 724	47 553	60 596	34 568	93 143	47 358	33 135	168 121	551 582	275	
65 jaar en meer	891	-	-	-	95	202	1 959	143	327	1 939	5 556	-	
Totaal	64 738	31 412	91 194	222 040	263 646	139 026	384 761	176 523	161 598	711 142	2 246 080	5 188	

**Tabel 4.A.1.- PERSONEN MET EEN BETREKKING: VOLTIJDS OF DEELTIJDS WERK
VOLGENS GESLACHT, BEROEPSKLASSE EN WOONPLAATS**

VLAAMS GEWEST

Jaar 1991

VOLTIJDS OF DEELTIJDS WERK EN GESLACHT	Beroepsklasse									Alge- meen totaal	
	I.S.C.O. 1	I.S.C.O. 2	I.S.C.O. 3	I.S.C.O. 4	I.S.C.O. 5	I.S.C.O. 6	I.S.C.O. 7/8/9	I.S.C.O. 9A	Totaal		(Rest)
Volgtijds werk											
Mannen	231 444	66 296	208 969	106 735	74 783	46 423	616 456	22 282	1 373 388	1 591	1 374 979
Vrouwen	168 558	15 538	175 633	70 363	72 473	14 959	93 567	1 644	612 735	997	613 732
Totaal	400 002	81 834	384 602	177 098	147 256	61 382	710 023	23 926	1 986 123	2 588	1 988 711
Deeltijds werk (reden)											
- Volgt onderwijs/opleid.											
Mannen	262	-	175	-	594	179	1 459	-	2 669	-	2 669
Vrouwen	760	-	244	305	684	138	134	-	2 265	-	2 265
Totaal	1 022	-	419	305	1 278	317	1 593	-	4 934	-	4 934
- Ziek, gehandicapt											
Mannen	-	-	494	107	462	389	1 297	-	2 749	155	2 904
Vrouwen	464	-	-	111	303	-	669	-	1 547	-	1 547
Totaal	464	-	494	218	765	389	1 966	-	4 296	155	4 451
- Geen volt. arbeid gevonden											
Mannen	1 035	-	654	198	755	245	1 887	-	4 774	-	4 774
Vrouwen	11 794	108	11 247	6 802	18 232	168	3 022	-	51 373	-	51 373
Totaal	12 829	108	11 901	7 000	18 987	413	4 909	-	56 147	-	56 147
- Familiale omstandigheden											
Mannen	1 145	-	492	-	348	88	739	-	2 812	-	2 812
Vrouwen	40 713	982	30 256	9 364	25 366	1 195	5 456	-	113 332	-	113 332
Totaal	41 858	982	30 748	9 364	25 714	1 283	6 195	-	116 144	-	116 144
- Wenst geen volt. arbeid											
Mannen	326	-	107	361	173	131	798	-	1 896	-	1 896
Vrouwen	6 743	538	5 616	1 357	7 556	309	1 064	-	23 183	-	23 183
Totaal	7 069	538	5 723	1 718	7 729	440	1 862	-	25 079	-	25 079
- Andere reden											
Mannen	1 427	407	846	442	770	434	1 769	-	6 095	-	6 095
Vrouwen	7 321	1 108	7 447	2 414	8 824	657	2 280	-	30 051	-	30 051
Totaal	8 748	1 515	8 293	2 856	9 594	1 091	4 049	-	36 146	-	36 146
- Geeft geen reden op											
Mannen	631	-	620	155	-	-	-	-	1 406	-	1 406
Vrouwen	2 461	-	2 146	1 434	5 696	222	1 108	-	13 067	-	13 067
Totaal	3 092	-	2 766	1 589	5 696	222	1 108	-	14 473	-	14 473
Totaal (deeltijds werk)											
Mannen	4 826	407	3 388	1 263	3 102	1 466	7 949	-	22 401	155	22 556
Vrouwen	70 256	2 736	56 956	21 787	66 661	2 689	13 733	-	234 818	-	234 818
Totaal	75 082	3 143	60 344	23 050	69 763	4 155	21 682	-	257 219	155	257 374
Totaal											
Mannen	236 270	66 703	212 357	107 998	77 885	47 889	624 405	22 282	1 395 789	1 746	1 397 535
Vrouwen	238 814	18 274	232 589	92 150	139 134	17 648	107 300	1 644	847 553	997	848 550
Totaal	475 084	84 977	444 946	200 148	217 019	65 537	731 705	23 926	2 243 342	2 743	2 246 085
(Rest)											
Mannen	-	-	-	-	-	-	-	-	-	1 720	1 720
Vrouwen	-	-	-	-	-	-	-	-	-	3 471	3 471
Totaal	-	-	-	-	-	-	-	-	-	5 191	5 191
Algemeen totaal											
Mannen	236 270	66 703	212 357	107 998	77 885	47 889	624 405	22 282	1 395 789	3 466	1 399 255
Vrouwen	238 814	18 274	232 589	92 150	139 134	17 648	107 300	1 644	847 553	4 468	852 021
Totaal	475 084	84 977	444 946	200 148	217 019	65 537	731 705	23 926	2 243 342	7 934	2 251 276

**Tabel 4.B.1.- PERSONEN MET EEN BETREKKING: VOLTIJDS OF DEELTIJDS WERK
VOLGENS GESLACHT, BEDRIJFSTAK EN WOONPLAATS**

VLAAMS GEWEST

Jaar 1991

VOLTIJDS OF DEELTIJDS WERK EN GESLACHT	Bedrijfstak - N.A.C.E.										Totaal	Rest
	N.A.C.E. 0	N.A.C.E. 1	N.A.C.E. 2	N.A.C.E. 3	N.A.C.E. 4	N.A.C.E. 5	N.A.C.E. 6	N.A.C.E. 7	N.A.C.E. 8	N.A.C.E. 9		
Voltijds werk												
Mannen	44 663	27 269	72 804	189 442	171 491	130 273	202 816	142 479	91 487	302 261	1 374 985	-
Vrouwen	15 918	3 421	16 238	27 798	79 080	6 082	125 192	25 558	52 242	262 209	613 738	-
Totaal	60 581	30 690	89 042	217 240	250 571	136 355	328 008	168 037	143 729	564 470	1 988 723	-
Deeltijds werk (reden)												
- Volgt onderwijs/opleid.												
Mannen	-	-	-	227	291	128	1 312	131	-	580	2 669	-
Vrouwen	138	-	-	-	134	-	451	-	-	1 542	2 265	-
Totaal	138	-	-	227	425	128	1 763	131	-	2 122	4 934	-
- Ziek, gehandicapt												
Mannen	389	-	-	-	445	107	479	145	141	1 198	2 904	-
Vrouwen	-	-	-	-	117	-	111	-	-	1 319	1 547	-
Totaal	389	-	-	-	562	107	590	145	141	2 517	4 451	-
- Geen volt. arbeid gevonden												
Mannen	245	-	-	-	611	-	1 383	616	386	1 535	4 776	-
Vrouwen	168	-	524	815	2 127	414	14 554	1 507	2 826	28 442	51 377	-
Totaal	413	-	524	815	2 738	414	15 937	2 123	3 212	29 977	56 153	-
- Familiale omstandigheden												
Mannen	-	108	-	167	115	-	742	-	167	1 512	2 811	-
Vrouwen	1 575	423	994	2 539	4 968	898	21 531	3 426	8 471	68 513	113 338	-
Totaal	1 575	531	994	2 706	5 083	898	22 273	3 426	8 638	70 025	116 149	-
- Wenst geen volt. arbeid												
Mannen	131	-	-	167	99	353	407	107	127	505	1 896	-
Vrouwen	309	-	407	159	1 390	180	3 316	768	2 127	14 525	23 181	-
Totaal	440	-	407	326	1 489	533	3 723	875	2 254	15 030	25 077	-
- Andere reden												
Mannen	330	-	108	84	760	423	1 702	330	237	2 119	6 093	-
Vrouwen	539	190	-	491	879	167	7 996	930	2 174	16 682	30 048	-
Totaal	869	190	108	575	1 639	590	9 698	1 260	2 411	18 801	36 141	-
- Geeft geen reden op												
Mannen	-	-	-	-	-	-	299	230	345	532	1 406	-
Vrouwen	334	-	118	149	1 142	-	2 480	300	864	7 677	13 064	-
Totaal	334	-	118	149	1 142	-	2 779	530	1 209	8 209	14 470	-
Totaal (deeltijds werk)												
Mannen	1 095	108	108	645	2 321	1 011	6 324	1 559	1 403	7 981	22 555	-
Vrouwen	3 063	613	2 043	4 153	10 757	1 659	50 439	6 931	16 462	138 700	234 820	-
Totaal	4 158	721	2 151	4 798	13 078	2 670	56 763	8 490	17 865	146 681	257 375	-
Totaal												
Mannen	45 758	27 377	72 912	190 087	173 812	131 284	209 140	144 038	92 890	310 242	1 397 540	-
Vrouwen	18 981	4 034	18 281	31 951	89 837	7 741	175 631	32 489	68 704	400 909	848 558	-
Totaal	64 739	31 411	91 193	222 038	263 649	139 025	384 771	176 527	161 594	711 151	2 246 098	-
(Rest)												
Mannen	-	-	-	-	-	-	-	-	-	-	-	1 720
Vrouwen	-	-	-	-	-	-	-	-	-	-	-	3 471
Totaal	-	-	-	-	-	-	-	-	-	-	-	5 191
Algemeen totaal												
Mannen	45 758	27 377	72 912	190 087	173 812	131 284	209 140	144 038	92 890	310 242	1 397 540	1 720
Vrouwen	18 981	4 034	18 281	31 951	89 837	7 741	175 631	32 489	68 704	400 909	848 558	3 471
Totaal	64 739	31 411	91 193	222 038	263 649	139 025	384 771	176 527	161 594	711 151	2 246 098	5 191

**Tabel 3.B.1.- PERSONEN MET EEN BETREKKING: PERCENTAGE DEELTIJDS WERKENDEN
VOLGENS GESLACHT, LEEFTIJD EN WOONPLAATS**

VLAAMS GEWEST

Jaar 1991

PERCENTAGE EN GESLACHT	Leeftijdsgroepen											Alge- meen totaal
	14 - 19 jaar	20 - 24 jaar	25 - 29 jaar	30 - 34 jaar	35 - 39 jaar	40 - 44 jaar	45 - 49 jaar	50 - 54 jaar	55 - 59 jaar	60 - 64 jaar	65 jaar en meer	
Personen met deeltijdse betrekking												
Mannen	1 910	2 637	3 424	2 435	2 722	1 445	1 597	3 256	1 405	882	837	22 550
Vrouwen	3 056	20 425	43 821	48 271	42 746	34 446	17 906	15 109	7 803	1 216	-	234 799
Totaal	4 966	23 062	47 245	50 706	45 468	35 891	19 503	18 365	9 208	2 098	837	257 349
Personen met betrekking												
Mannen	14 366	126 948	221 758	223 632	208 653	194 357	158 287	134 609	84 944	25 632	4 342	1 397 528
Vrouwen	12 729	117 856	170 433	156 526	133 444	108 232	73 073	45 538	24 667	4 823	1 212	848 533
Totaal	27 095	244 804	392 191	380 158	342 097	302 589	231 360	180 147	109 611	30 455	5 554	2 246 061
Percentage deelt. werkend												
Mannen	13,2	2,0	1,5	1,0	1,3	0,7	1,0	2,4	1,6	3,4	19,2	1,6
Vrouwen	24,0	17,3	25,7	30,8	32,0	31,8	24,5	33,1	31,6	25,2	-	27,6
Totaal	18,3	9,4	12,0	13,3	13,2	11,8	8,4	10,1	8,4	6,8	15,0	11,4

**Tabel 1.B.11.- PERSONEN MET EEN BETREKKING: VAST OF TIJDELIJK WERK
VOLGENS GESLACHT, LEEFTIJD EN WOONPLAATS**

VLAAMS GEWEST

Jaar 1991

VAST OF TIJDELIJK WERK EN GESLACHT	Leeftijdsgroepen											Alge- meen totaal
	14 - 19 jaar	20 - 24 jaar	25 - 29 jaar	30 - 34 jaar	35 - 39 jaar	40 - 44 jaar	45 - 49 jaar	50 - 54 jaar	55 - 59 jaar	60 - 64 jaar	65 jaar en meer	
Vast werk												
Mannen	9 282	109 193	185 193	180 603	169 948	157 033	130 025	107 408	58 452	11 583	1 831	1 120 551
Vrouwen	7 768	94 458	140 034	129 080	110 581	85 245	56 500	34 382	13 250	1 580	-	672 878
Totaal	17 050	203 651	325 227	309 683	280 529	242 278	186 525	141 790	71 702	13 163	1 831	1 793 429
Tijdelijk werk (+ reden)												
- (1) Opleidingsperiode												
Mannen	3 124	4 563	2 207	150	303	-	-	-	-	-	-	10 347
Vrouwen	2 300	6 669	2 005	599	948	132	339	140	103	-	-	13 235
Totaal	5 424	11 232	4 212	749	1 251	132	339	140	103	-	-	23 582
- (2) B.T.K., T.W.W., ...												
Mannen	371	829	2 532	1 905	476	569	689	281	697	-	-	8 349
Vrouwen	628	5 591	6 282	5 123	2 678	1 266	324	557	103	-	-	22 552
Totaal	999	6 420	8 814	7 028	3 154	1 835	1 013	838	800	-	-	30 901
- (3) Vindt geen vast werk												
Mannen	303	1 041	1 013	-	-	114	306	-	-	-	-	2 777
Vrouwen	922	2 152	2 853	1 026	657	878	480	282	265	-	-	9 515
Totaal	1 225	3 193	3 866	1 026	657	992	786	282	265	-	-	12 292
- (4) Wenst geen vast werk												
Mannen	-	114	467	-	168	-	414	212	167	-	-	1 542
Vrouwen	-	173	330	297	437	177	137	143	-	-	-	1 694
Totaal	-	287	797	297	605	177	551	355	167	-	-	3 236
- (5) Geeft geen reden op												
Mannen	174	577	548	123	341	105	350	-	-	-	-	2 218
Vrouwen	-	1 342	947	1 051	805	482	280	-	115	-	-	5 022
Totaal	174	1 919	1 495	1 174	1 146	587	630	-	115	-	-	7 240
Totaal (1) tot (5)												
Mannen	3 972	7 124	6 767	2 178	1 288	788	1 759	493	864	-	-	25 233
Vrouwen	3 850	15 927	12 417	8 096	5 525	2 935	1 560	1 122	586	-	-	52 018
Totaal	7 822	23 051	19 184	10 274	6 813	3 723	3 319	1 615	1 450	-	-	77 251
Totaal												
Mannen	13 254	116 317	191 960	182 781	171 236	157 821	131 784	107 901	59 316	11 583	1 831	1 145 784
Vrouwen	11 618	110 385	152 451	137 176	116 106	88 180	58 060	35 504	13 836	1 580	-	724 896
Totaal	24 872	226 702	344 411	319 957	287 342	246 001	189 844	143 405	73 152	13 163	1 831	1 870 680
Niet wettrekenden												
Mannen	1 549	10 797	30 315	41 132	37 753	36 535	26 504	26 708	25 628	14 049	2 512	253 482
Vrouwen	1 543	8 471	18 596	19 910	17 462	20 520	15 151	10 172	10 831	3 243	1 212	127 111
Totaal	3 092	19 268	48 911	61 042	55 215	57 055	41 655	36 880	36 459	17 292	3 724	380 593
Algemeen totaal												
Mannen	14 803	127 114	222 275	223 913	208 989	194 356	158 288	134 609	84 944	25 632	4 343	1 399 266
Vrouwen	13 161	118 856	171 047	157 086	133 568	108 700	73 211	45 676	24 667	4 823	1 212	852 007
Totaal	27 964	245 970	393 322	380 999	342 557	303 056	231 499	180 285	109 611	30 455	5 555	2 251 273

**Tabel 1.B.13.- PERSONEN MET EEN BETREKKING: PLOEGWERK
VOLGENS GESLACHT, LEEFTIJD EN WOONPLAATS**

VLAAMS GEWEST

Jaar 1991

PLOEGWERK EN GESLACHT	Leeftijdsgroepen											Alge- meen totaal
	14 - 19 jaar	20 - 24 jaar	25 - 29 jaar	30 - 34 jaar	35 - 39 jaar	40 - 44 jaar	45 - 49 jaar	50 - 54 jaar	55 - 59 jaar	60 - 64 jaar	65 jaar en meer	
Ploegwerk												
Mannen	2 840	22 853	30 135	28 096	22 601	20 792	14 877	10 447	4 367	918	-	157 926
Vrouwen	2 332	12 508	18 460	11 860	9 346	6 139	4 339	1 846	1 211	-	-	68 041
Totaal	5 172	35 361	48 595	39 956	31 947	26 931	19 216	12 293	5 578	918	-	225 967
Geen ploegwerk												
Mannen	11 529	104 095	191 624	195 536	186 057	173 563	143 412	124 164	80 580	24 715	4 342	1 239 617
Vrouwen	10 398	105 347	151 971	144 666	124 102	102 094	68 733	43 689	23 455	4 823	1 212	780 490
Totaal	21 927	209 442	343 595	340 202	310 159	275 657	212 145	167 853	104 035	29 538	5 554	2 020 107
Totaal												
Mannen	14 369	126 948	221 759	223 632	208 658	194 355	158 289	134 611	84 947	25 633	4 342	1 397 543
Vrouwen	12 730	117 855	170 431	156 526	133 448	108 233	73 072	45 535	24 666	4 823	1 212	848 531
Totaal	27 099	244 803	392 190	380 158	342 106	302 588	231 361	180 146	109 613	30 456	5 554	2 246 074
(Rest)												
Mannen	433	164	513	279	332	-	-	-	-	-	-	1 721
Vrouwen	432	1 000	618	559	121	466	137	138	-	-	-	3 471
Totaal	865	1 164	1 131	838	453	466	137	138	-	-	-	5 192
Algemeen totaal												
Mannen	14 802	127 112	222 272	223 911	208 990	194 355	158 289	134 611	84 947	25 633	4 342	1 399 264
Vrouwen	13 162	118 855	171 049	157 085	133 569	108 699	73 209	45 673	24 666	4 823	1 212	852 002
Totaal	27 964	245 967	393 321	380 996	342 559	303 054	231 498	180 284	109 613	30 456	5 554	2 251 266

**Tabel 2.B.13.- PERSONEN MET EEN BETREKKING: PLOEGWERK OF NIET NAAR
BEDRIJFSTAK VOLGENS LEEFTIJD EN WOONPLAATS**

VLAAMS GEWEST

Jaar 1991

PLOEGWERK EN GESLACHT	Bedrijfstak										Totaal	Rest
	N.A.C.E. 0	N.A.C.E. 1	N.A.C.E. 2	N.A.C.E. 3	N.A.C.E. 4	N.A.C.E. 5	N.A.C.E. 6	N.A.C.E. 7	N.A.C.E. 8	N.A.C.E. 9		
Ploegwerk												
14 tot 24 jaar	179	164	3 958	11 233	12 287	147	3 832	1 413	138	7 184	40 535	-
25 tot 44 jaar	639	956	7 422	33 888	33 255	598	8 721	17 422	1 415	43 108	147 424	-
45 tot 64 jaar	136	624	2 357	8 236	8 961	629	2 213	5 832	978	8 035	38 001	-
65 jaar en meer	-	-	-	-	-	-	-	-	-	-	-	-
Totaal	954	1 744	13 737	53 357	54 503	1 374	14 766	24 667	2 531	58 327	225 960	-
Geen ploegwerk												
14 tot 24 jaar	5 938	2 012	8 379	24 635	28 305	17 557	55 193	13 440	17 963	57 955	231 377	-
25 tot 44 jaar	26 599	15 386	47 712	104 737	129 107	85 955	221 915	96 748	108 618	432 837	1 269 614	-
45 tot 64 jaar	30 351	12 270	21 366	39 316	51 633	33 939	90 931	41 527	32 155	160 089	513 577	-
65 jaar en meer	891	-	-	-	95	202	1 959	143	327	1 939	5 556	-
Totaal	63 779	29 668	77 457	168 688	209 140	137 653	369 998	151 858	159 063	652 820	2 020 124	-
Totaal												
14 tot 24 jaar	6 117	2 176	12 337	35 868	40 592	17 704	59 025	14 853	18 101	65 139	271 912	-
25 tot 44 jaar	27 238	16 342	55 134	138 625	162 362	86 553	230 636	114 170	110 033	475 945	1 417 038	-
45 tot 64 jaar	30 487	12 894	23 723	47 552	60 594	34 568	93 144	47 359	33 133	168 124	551 578	-
65 jaar en meer	891	-	-	-	95	202	1 959	143	327	1 939	5 556	-
Totaal	64 733	31 412	91 194	222 045	263 643	139 027	384 764	176 525	161 594	711 147	2 246 084	-
(Rest)												
14 tot 24 jaar	-	-	-	-	-	-	-	-	-	-	-	2 028
25 tot 44 jaar	-	-	-	-	-	-	-	-	-	-	-	2 885
45 tot 64 jaar	-	-	-	-	-	-	-	-	-	-	-	275
65 jaar en meer	-	-	-	-	-	-	-	-	-	-	-	-
Totaal	-	-	-	-	-	-	-	-	-	-	-	5 188
Algemeen totaal												
14 tot 24 jaar	6 117	2 176	12 337	35 868	40 592	17 704	59 025	14 853	18 101	65 139	271 912	2 028
25 tot 44 jaar	27 238	16 342	55 134	138 625	162 362	86 553	230 636	114 170	110 033	475 945	1 417 038	2 885
45 tot 64 jaar	30 487	12 894	23 723	47 552	60 594	34 568	93 144	47 359	33 133	168 124	551 578	275
65 jaar en meer	891	-	-	-	95	202	1 959	143	327	1 939	5 556	-
Totaal	64 733	31 412	91 194	222 045	263 643	139 027	384 764	176 525	161 594	711 147	2 246 084	5 188

**Tabel 2.B.7.- PERSONEN MET EEN BETREKKING: PLAATS VAN TEWERKSTELLING NAAR
BEDIJFSTAK VOLGENS GESLACHT EN WOONPLAATS**

VLAAMS GEWEST

Jaar 1991

PLAATS VAN TEWERKSTELLING EN GESLACHT	Bedrijfstak										Totaal	Rest	
	N.A.C.E. 0	N.A.C.E. 1	N.A.C.E. 2	N.A.C.E. 3	N.A.C.E. 4	N.A.C.E. 5	N.A.C.E. 6	N.A.C.E. 7	N.A.C.E. 8	N.A.C.E. 9			
Antwerpen													
Mannen	6 243	10 138	39 510	52 833	40 722	35 482	52 879	51 055	20 614	77 336	386 812	-	
Vrouwen	3 234	1 681	7 396	8 764	15 610	3 117	44 192	10 461	17 987	97 734	210 176	-	
Totaal	9 477	11 819	46 906	61 597	56 332	38 599	97 071	61 516	38 601	175 070	596 988	-	
Brabant													
Mannen	6 800	5 473	11 588	35 467	22 294	21 500	47 072	40 973	38 158	88 024	317 349	-	
Vrouwen	2 744	1 010	4 621	7 695	10 347	1 319	37 674	10 839	30 183	99 536	205 968	-	
Totaal	9 544	6 483	16 209	43 162	32 641	22 819	84 746	51 812	68 341	187 560	523 317	-	
Henegouwen													
Mannen	-	135	147	-	619	130	984	421	-	338	2 774	-	
Vrouwen	-	-	-	-	566	-	555	-	-	878	1 999	-	
Totaal	-	135	147	-	1 185	130	1 539	421	-	1 216	4 773	-	
Luik													
Mannen	114	-	84	513	313	194	608	99	110	516	2 551	-	
Vrouwen	-	-	-	-	-	-	416	-	-	1 015	1 431	-	
Totaal	114	-	84	513	313	194	1 024	99	110	1 531	3 982	-	
Limburg													
Mannen	6 782	3 791	7 623	31 389	14 436	19 880	21 703	13 019	8 860	34 321	161 804	-	
Vrouwen	1 445	342	2 066	6 380	9 311	469	20 942	2 894	4 588	42 865	91 302	-	
Totaal	8 227	4 133	9 689	37 769	23 747	20 349	42 645	15 913	13 448	77 186	253 106	-	
Luxemburg													
Mannen	-	-	-	-	-	-	-	-	-	-	-	-	
Vrouwen	-	-	-	-	-	-	-	-	-	-	-	-	
Totaal	-	-	-	-	-	-	-	-	-	-	-	-	
Namen													
Mannen	-	115	-	-	-	-	157	-	-	399	671	-	
Vrouwen	-	-	-	-	-	-	-	-	-	128	128	-	
Totaal	-	115	-	-	-	-	157	-	-	527	799	-	
Oost-Vlaanderen													
Mannen	10 098	5 310	8 776	32 930	43 135	27 668	43 724	18 793	14 807	54 078	259 319	-	
Vrouwen	4 481	1 000	1 524	4 336	25 884	1 865	34 857	5 195	8 441	89 214	176 797	-	
Totaal	14 579	6 310	10 300	37 266	69 019	29 533	78 581	23 988	23 248	143 292	436 116	-	
West-Vlaanderen													
Mannen	15 721	1 877	3 395	31 585	50 287	25 363	40 960	18 820	9 636	48 545	246 189	-	
Vrouwen	7 075	-	1 705	3 802	26 219	802	35 374	2 612	7 158	66 571	151 318	-	
Totaal	22 796	1 877	5 100	35 387	76 506	26 165	76 334	21 432	16 794	115 116	397 507	-	
Brussels-Hoofdstedelijk Gewest													
Mannen	200	3 033	4 713	15 346	6 366	7 600	15 057	18 663	26 817	52 172	149 967	-	
Vrouwen	-	553	2 619	3 061	2 785	359	8 711	5 731	21 013	48 177	93 009	-	
Totaal	200	3 586	7 332	18 407	9 151	7 959	23 768	24 394	47 830	100 349	242 976	-	
Vlaams Gewest													
Mannen	45 444	23 554	65 922	167 946	164 133	122 292	190 284	123 991	64 582	249 596	1 217 744	-	
Vrouwen	18 836	3 480	14 277	27 619	84 354	7 212	163 920	26 268	47 344	347 172	740 482	-	
Totaal	64 280	27 034	80 199	195 565	248 487	129 504	354 204	150 259	111 926	596 768	1 958 226	-	
Waal Gewest													
Mannen	114	250	485	1 427	1 300	324	2 744	520	788	1 785	9 737	-	
Vrouwen	143	-	416	296	797	-	1 380	-	-	2 591	5 623	-	
Totaal	257	250	901	1 723	2 097	324	4 124	520	788	4 376	15 360	-	
Het Rijk													
Mannen	45 758	26 837	71 120	184 719	171 799	130 216	208 085	143 174	92 187	303 553	1 377 448	-	
Vrouwen	18 979	4 033	17 312	30 976	87 936	7 571	174 011	31 999	68 357	397 940	839 114	-	
Totaal	64 737	30 870	88 432	215 695	259 735	137 787	382 096	175 173	160 544	701 493	2 216 562	-	
Buitenland													
Mannen	-	540	1 796	5 368	2 007	1 071	1 052	863	701	6 690	20 088	-	
Vrouwen	-	-	967	975	1 895	169	1 609	487	351	2 963	9 416	-	
Totaal	-	540	2 763	6 343	3 902	1 240	2 661	1 350	1 052	9 653	29 504	-	
Totaal													
Mannen	45 758	27 377	72 916	190 087	173 806	131 287	209 137	144 037	92 888	310 243	1 397 536	-	
Vrouwen	18 979	4 033	18 279	31 951	89 831	7 740	175 620	32 486	68 708	400 903	848 530	-	
Totaal	64 737	31 410	91 195	222 038	263 637	139 027	384 757	176 523	161 596	711 146	2 246 066	-	
(Rest)													
Mannen	-	-	-	-	-	-	-	-	-	-	-	1 720	
Vrouwen	-	-	-	-	-	-	-	-	-	-	-	3 471	
Totaal	-	-	-	-	-	-	-	-	-	-	-	5 191	
Algemeen totaal													
Mannen	45 758	27 377	72 916	190 087	173 806	131 287	209 137	144 037	92 888	310 243	1 397 536	1 720	
Vrouwen	18 979	4 033	18 279	31 951	89 831	7 740	175 620	32 486	68 708	400 903	848 530	3 471	
Totaal	64 737	31 410	91 195	222 038	263 637	139 027	384 757	176 523	161 596	711 146	2 246 066	5 191	

**Tabel 2.B.8.- PERSONEN MET EEN BETREKKING: PLAATS VAN TEWERKSTELLING NAAR
BEDRIJFSTAK VOLGENS LEEFTIJD EN WOONPLAATS**

VLAAMS GEWEST

Jaar 1991

PLAATS VAN TEWERKSTELLING EN LEEFTIJD	Bedrijfstak										Totaal	Rest	
	N.A.C.E. 0	N.A.C.E. 1	N.A.C.E. 2	N.A.C.E. 3	N.A.C.E. 4	N.A.C.E. 5	N.A.C.E. 6	N.A.C.E. 7	N.A.C.E. 8	N.A.C.E. 9			
Antwerpen													
14 tot 24 jaar	951	598	6 770	10 599	7 043	3 452	15 162	7 448	4 612	13 527	70 162	-	
25 tot 44 jaar	4 297	5 908	28 479	38 275	34 171	25 436	59 691	36 701	26 077	119 486	378 521	-	
45 tot 64 jaar	4 228	5 313	11 660	12 724	15 117	9 712	21 922	17 223	7 913	41 639	147 451	-	
65 jaar en meer	-	-	-	-	-	-	298	143	-	418	859	-	
Totaal	9 476	11 819	46 909	61 598	56 331	38 600	97 073	61 515	38 602	175 070	596 993	-	
Brabant													
14 tot 24 jaar	638	118	1 667	5 312	3 326	2 839	11 430	4 003	9 133	16 363	54 829	-	
25 tot 44 jaar	3 121	2 719	8 865	28 393	19 636	12 690	52 544	35 674	46 179	124 561	334 382	-	
45 tot 64 jaar	5 565	3 647	5 677	9 459	9 581	7 189	20 288	12 133	12 930	46 183	132 652	-	
65 jaar en meer	221	-	-	-	95	102	484	-	100	454	1 456	-	
Totaal	9 545	6 484	16 209	43 164	32 638	22 820	84 746	51 810	68 342	187 561	523 319	-	
Henegouwen													
14 tot 24 jaar	-	-	147	-	145	-	291	147	-	138	868	-	
25 tot 44 jaar	-	135	-	-	716	-	872	167	-	926	2 816	-	
45 tot 64 jaar	-	-	-	-	325	130	376	107	-	152	1 090	-	
65 jaar en meer	-	-	-	-	-	-	-	-	-	-	-	-	
Totaal	-	135	147	-	1 186	130	1 539	421	-	1 216	4 774	-	
Luik													
14 tot 24 jaar	-	-	-	-	-	-	-	-	-	233	233	-	
25 tot 44 jaar	114	-	-	237	126	110	1 023	-	110	1 199	2 919	-	
45 tot 64 jaar	-	-	84	276	188	84	-	99	-	99	830	-	
65 jaar en meer	-	-	-	-	-	-	-	-	-	-	-	-	
Totaal	114	-	84	513	314	194	1 023	99	110	1 531	3 982	-	
Limburg													
14 tot 24 jaar	1 312	467	1 276	6 494	5 413	2 771	7 282	1 129	1 253	5 712	33 109	-	
25 tot 44 jaar	2 674	3 350	5 763	24 894	14 980	13 744	25 680	10 666	9 692	53 860	165 303	-	
45 tot 64 jaar	4 240	316	2 650	6 382	3 354	3 833	9 518	4 117	2 503	17 378	54 291	-	
65 jaar en meer	-	-	-	-	-	-	164	-	-	235	399	-	
Totaal	8 226	4 133	9 689	37 770	23 747	20 348	42 644	15 912	13 448	77 185	253 102	-	
Luxemburg													
14 tot 24 jaar	-	-	-	-	-	-	-	-	-	-	-	-	
25 tot 44 jaar	-	-	-	-	-	-	-	-	-	-	-	-	
45 tot 64 jaar	-	-	-	-	-	-	-	-	-	-	-	-	
65 jaar en meer	-	-	-	-	-	-	-	-	-	-	-	-	
Totaal	-	-	-	-	-	-	-	-	-	-	-	-	
Namen													
14 tot 24 jaar	-	-	-	-	-	-	-	-	-	-	-	-	
25 tot 44 jaar	-	115	-	-	-	-	-	-	-	386	501	-	
45 tot 64 jaar	-	-	-	-	-	-	157	-	-	141	298	-	
65 jaar en meer	-	-	-	-	-	-	-	-	-	-	-	-	
Totaal	-	115	-	-	-	-	157	-	-	527	799	-	
Oost-Vlaanderen													
14 tot 24 jaar	874	846	1 631	7 190	10 889	4 017	12 216	773	1 179	12 835	52 450	-	
25 tot 44 jaar	5 568	2 820	7 009	20 549	45 329	17 606	45 103	16 731	15 451	97 854	274 020	-	
45 tot 64 jaar	8 014	2 644	1 661	9 525	12 800	7 914	20 897	6 484	6 489	32 115	108 543	-	
65 jaar en meer	121	-	-	-	-	-	363	-	127	489	1 100	-	
Totaal	14 577	6 310	10 301	37 264	69 018	29 537	78 579	23 988	23 246	143 293	436 113	-	
West-Vlaanderen													
14 tot 24 jaar	2 342	147	662	5 446	13 006	4 628	11 947	1 167	1 924	13 606	54 875	-	
25 tot 44 jaar	11 463	1 110	2 677	21 801	45 453	15 731	43 753	13 268	11 471	72 174	238 901	-	
45 tot 64 jaar	8 440	620	1 762	8 141	18 047	5 707	19 988	6 996	3 301	28 991	101 993	-	
65 jaar en meer	549	-	-	-	-	100	650	-	100	343	1 742	-	
Totaal	22 794	1 877	5 101	35 388	76 506	26 166	76 338	21 431	16 796	115 114	397 511	-	

**Tabel 2.B.8.- PERSONEN MET EEN BETREKKING: PLAATS VAN TEWERKSTELLING NAAR
BEDRIJFSTAK VOLGENS LEEFTIJD EN WOONPLAATS (vervolg)**

VLAAMS GEWEST

PLAATS VAN TEWERKSTELLING EN LEEFTIJD	Bedrijfstak										Totaal	Rest	
	N.A.C.E. 0	N.A.C.E. 1	N.A.C.E. 2	N.A.C.E. 3	N.A.C.E. 4	N.A.C.E. 5	N.A.C.E. 6	N.A.C.E. 7	N.A.C.E. 8	N.A.C.E. 9			
Brussels-Hoofdstedelijk Gewest													
14 tot 24 jaar	-	-	622	2 839	545	681	2 257	1 622	6 491	8 600	23 657	-	
25 tot 44 jaar	200	1 670	4 216	10 947	6 176	4 944	16 390	17 731	30 990	65 840	159 104	-	
45 tot 64 jaar	-	1 918	2 497	4 619	2 429	2 335	5 019	5 040	10 249	25 809	59 915	-	
65 jaar en meer	-	-	-	-	-	-	102	-	100	102	304	-	
Totaal	200	3 588	7 335	18 405	9 150	7 960	23 768	24 393	47 830	100 351	242 980	-	
Vlaams Gewest													
14 tot 24 jaar	6 117	2 176	11 384	32 062	39 133	17 022	55 778	12 897	11 336	53 169	241 074	-	
25 tot 44 jaar	26 923	14 238	48 160	122 301	153 127	80 259	209 624	95 308	77 620	401 267	1 228 827	-	
45 tot 64 jaar	30 344	10 621	20 660	41 207	56 133	32 021	86 945	41 913	22 744	140 497	483 085	-	
65 jaar en meer	891	-	-	-	95	202	1 857	143	227	1 837	5 252	-	
Totaal	64 275	27 035	80 204	195 570	248 488	129 504	354 204	150 261	111 927	596 770	1 958 238	-	
Waals Gewest													
14 tot 24 jaar	-	-	147	138	145	-	291	147	275	645	1 788	-	
25 tot 44 jaar	114	250	416	905	1 104	110	2 652	167	372	3 338	9 428	-	
45 tot 64 jaar	143	-	338	680	851	214	1 180	206	141	392	4 145	-	
65 jaar en meer	-	-	-	-	-	-	-	-	-	-	-	-	
Totaal	257	250	901	1 723	2 100	324	4 123	520	788	4 375	15 361	-	
Het Rijk													
14 tot 24 jaar	6 117	2 176	12 153	35 039	39 823	17 703	58 326	14 666	18 102	62 414	266 519	-	
25 tot 44 jaar	27 237	16 158	52 792	134 153	160 407	85 313	228 666	113 206	108 982	470 445	1 397 359	-	
45 tot 64 jaar	30 487	12 539	23 495	46 506	59 413	34 570	93 144	47 159	33 134	166 698	547 145	-	
65 jaar en meer	891	-	-	-	95	202	1 959	143	327	1 939	5 556	-	
Totaal	64 732	30 873	88 440	215 698	259 738	137 788	382 095	175 174	160 545	701 496	2 216 579	-	
Buitenland													
14 tot 24 jaar	-	-	188	825	767	-	694	188	-	2 727	5 389	-	
25 tot 44 jaar	-	185	2 346	4 473	1 956	1 240	1 967	965	1 051	5 502	19 685	-	
45 tot 64 jaar	-	355	229	1 044	1 181	-	-	198	-	1 425	4 432	-	
65 jaar en meer	-	-	-	-	-	-	-	-	-	-	-	-	
Totaal	-	540	2 763	6 342	3 904	1 240	2 661	1 351	1 051	9 654	29 506	-	
Totaal													
14 tot 24 jaar	6 117	2 176	12 341	35 864	40 590	17 703	59 020	14 854	18 102	65 141	271 908	-	
25 tot 44 jaar	27 237	16 343	55 138	138 626	162 363	86 553	230 633	114 171	110 033	475 947	1 417 044	-	
45 tot 64 jaar	30 487	12 894	23 724	47 550	60 594	34 570	93 144	47 357	33 134	168 123	551 577	-	
65 jaar en meer	891	-	-	-	95	202	1 959	143	327	1 939	5 556	-	
Totaal	64 732	31 413	91 203	222 040	263 642	139 028	384 756	176 525	161 596	711 150	2 246 085	-	
(Rest)													
14 tot 24 jaar	-	-	-	-	-	-	-	-	-	-	-	2 028	
25 tot 44 jaar	-	-	-	-	-	-	-	-	-	-	-	2 885	
45 tot 64 jaar	-	-	-	-	-	-	-	-	-	-	-	275	
65 jaar en meer	-	-	-	-	-	-	-	-	-	-	-	-	
Totaal	-	-	-	-	-	-	-	-	-	-	-	5 188	
Algemeen totaal													
14 tot 24 jaar	6 117	2 176	12 341	35 864	40 590	17 703	59 020	14 854	18 102	65 141	271 908	2 028	
25 tot 44 jaar	27 237	16 343	55 138	138 626	162 363	86 553	230 633	114 171	110 033	475 947	1 417 044	2 885	
45 tot 64 jaar	30 487	12 894	23 724	47 550	60 594	34 570	93 144	47 357	33 134	168 123	551 577	275	
65 jaar en meer	891	-	-	-	95	202	1 959	143	327	1 939	5 556	-	
Totaal	64 732	31 413	91 203	222 040	263 642	139 028	384 756	176 525	161 596	711 150	2 246 085	5 188	

**Tabel 1.E.4.- PERSONEN MET EEN BETREKKING: NIVEAU VAN HET BEHAALD
ONDERWIJSDIPLOMA VOLGENS GESLACHT, LEEFTIJD EN WOONPLAATS**

VLAAMS GEWEST

Jaar 1991

DIPLOMA EN GESLACHT	Leeftijdsgroepen											Alge- meen totaal
	14 - 19 jaar	20 - 24 jaar	25 - 29 jaar	30 - 34 jaar	35 - 39 jaar	40 - 44 jaar	45 - 49 jaar	50 - 54 jaar	55 - 59 jaar	60 - 64 jaar	65 jaar en meer	
Lager onderwijs												
Mannen	2 316	11 462	18 441	21 340	26 597	36 390	38 571	37 901	25 415	7 528	877	226 838
Vrouwen	967	5 916	11 457	17 068	18 387	20 063	17 356	14 195	8 111	1 528	543	115 591
Totaal	3 283	17 378	29 898	38 408	44 984	56 453	55 927	52 096	33 526	9 056	1 420	342 429
Secundair onderwijs, lagere graad												
Mannen	5 462	45 286	69 307	73 220	71 609	60 197	51 013	39 241	24 606	6 415	628	446 984
Vrouwen	4 940	24 071	35 533	35 135	33 955	27 957	19 323	11 971	7 443	1 749	251	202 328
Totaal	10 402	69 357	104 840	108 355	105 564	88 154	70 336	51 212	32 049	8 164	879	649 312
Secundair onderwijs hogere graad												
Mannen	6 485	54 958	74 589	68 921	61 493	52 865	36 646	33 571	20 212	5 540	817	416 097
Vrouwen	6 706	52 631	64 366	51 424	41 237	30 017	18 081	9 652	4 876	1 289	418	280 697
Totaal	13 191	107 589	138 955	120 345	102 730	82 882	54 727	43 223	25 088	6 829	1 235	696 794
Pedagogisch onderwijs												
Mannen	-	1 969	4 871	7 136	6 207	5 608	4 869	3 879	1 669	224	-	36 432
Vrouwen	-	6 244	11 168	12 148	10 180	7 200	6 010	3 493	837	258	-	57 538
Totaal	-	8 213	16 039	19 284	16 387	12 808	10 879	7 372	2 506	482	-	93 970
Hoger niet universitair onderwijs K.T.												
Mannen	104	7 673	21 812	18 268	15 047	15 190	6 452	6 456	3 394	803	-	95 199
Vrouwen	119	18 736	24 120	22 779	15 548	12 681	6 621	3 350	1 345	-	-	105 299
Totaal	223	26 409	45 932	41 047	30 595	27 871	13 073	9 806	4 739	803	-	200 498
Hoger niet universitair onderwijs L.T.												
Mannen	-	2 529	12 012	12 364	7 328	8 452	7 105	5 933	3 274	946	255	60 198
Vrouwen	-	4 213	9 125	8 301	5 570	4 701	2 214	1 351	505	-	-	35 980
Totaal	-	6 742	21 137	20 665	12 898	13 153	9 319	7 284	3 779	946	255	96 178
Universtair onderwijs												
Mannen	-	3 078	20 730	22 396	20 381	15 661	13 630	7 632	6 373	4 175	1 766	115 822
Vrouwen	-	6 048	14 662	9 680	8 574	5 619	3 470	1 530	1 552	-	-	51 135
Totaal	-	9 126	35 392	32 076	28 955	21 280	17 100	9 162	7 925	4 175	1 766	166 957
Totaal												
Mannen	14 367	126 955	221 762	223 645	208 662	194 363	158 286	134 613	84 943	25 631	4 343	1 397 570
Vrouwen	12 732	117 859	170 431	156 535	133 451	108 238	73 075	45 542	24 669	4 824	1 212	848 568
Totaal	27 099	244 814	392 193	380 180	342 113	302 601	231 361	180 155	109 612	30 455	5 555	2 246 138

**Tabel 4.A.4.- PERSONEN MET EEN BETREKKING: NIVEAU VAN HET BEHAALD
ONDERWIJSDIPLOMA VOLGENS GESLACHT, BEROEPSKLASSE EN WOONPLAATS**

VLAAMS GEWEST

Jaar 1991

DIPLOMA EN GESLACHT	Beroepsklasse										Alge- meen totaal	
	I.S.C.O. 1	I.S.C.O. 2	I.S.C.O. 3	I.S.C.O. 4	I.S.C.O. 5	I.S.C.O. 6	I.S.C.O. 7/8/9	I.S.C.O. 9A	Totaal	(Rest)		
Lager onderwijs												
Mannen	3 848	5 094	14 214	11 209	14 976	17 639	157 010	1 930	225 920	1 222	227 142	
Vrouwen	3 215	2 428	8 709	13 660	45 472	6 645	34 917	-	115 046	948	115 994	
Totaal	7 063	7 522	22 923	24 869	60 448	24 284	191 927	1 930	340 966	2 170	343 136	
Secundair onderwijs, lagere graad												
Mannen	9 760	15 536	54 693	23 926	27 284	19 678	287 737	8 223	446 837	785	447 622	
Vrouwen	10 316	4 167	45 399	34 993	52 594	7 149	47 072	539	202 229	1 075	203 304	
Totaal	20 076	19 703	100 092	58 919	79 878	26 827	334 809	8 762	649 066	1 860	650 926	
Secundair onderwijs hogere graad												
Mannen	41 978	22 292	97 293	41 665	30 856	9 398	162 379	9 698	415 559	981	416 540	
Vrouwen	50 484	6 231	127 560	33 558	36 540	2 854	22 161	952	280 340	1 540	281 880	
Totaal	92 462	28 523	224 853	75 223	67 396	12 252	184 540	10 650	695 899	2 521	698 420	
Pedagogisch onderwijs												
Mannen	25 488	1 177	4 256	2 115	1 023	-	2 149	228	36 436	189	36 625	
Vrouwen	46 898	813	7 364	1 042	544	375	500	-	57 536	-	57 536	
Totaal	72 386	1 990	11 620	3 157	1 567	375	2 649	228	93 972	189	94 161	
Hoger niet universitair onderwijs K.T.												
Mannen	42 040	8 570	21 335	10 141	2 016	321	9 547	1 073	95 043	289	95 332	
Vrouwen	66 139	885	28 943	4 110	3 205	273	1 742	-	105 297	449	105 746	
Totaal	108 179	9 455	50 278	14 251	5 221	594	11 289	1 073	200 340	738	201 078	
Hoger niet universitair onderwijs L.T.												
Mannen	35 198	4 547	8 397	6 560	637	856	3 864	141	60 200	-	60 200	
Vrouwen	26 182	644	5 888	1 544	469	352	745	153	35 977	332	36 309	
Totaal	61 380	5 191	14 285	8 104	1 106	1 208	4 609	294	96 177	332	96 509	
Universtair onderwijs												
Mannen	77 964	9 490	12 171	12 383	1 098	-	1 719	990	115 815	-	115 815	
Vrouwen	35 585	3 109	8 730	3 240	305	-	162	-	51 131	123	51 254	
Totaal	113 549	12 599	20 901	15 623	1 403	-	1 881	990	166 946	123	167 069	
Totaal												
Mannen	236 276	66 706	212 359	107 999	77 890	47 892	624 405	22 283	1 395 810	3 466	1 399 276	
Vrouwen	238 819	18 277	232 593	92 147	139 129	17 648	107 299	1 644	847 556	4 467	852 023	
Totaal	475 095	84 983	444 952	200 146	217 019	65 540	731 704	23 927	2 243 366	7 933	2 251 299	

**Tabel 4.B.4.- PERSONEN MET EEN BETREKKING: NIVEAU VAN HET BEHAALD
ONDERWIJSDIPLOMA VOLGENS GESLACHT, BEDRIJFSTAK EN WOONPLAATS**

VLAAMS GEWEST

Jaar 1991

DIPLOMA EN GESLACHT	Bedrijfstak - N.A.C.E.										Totaal	Rest	
	N.A.C.E. 0	N.A.C.E. 1	N.A.C.E. 2	N.A.C.E. 3	N.A.C.E. 4	N.A.C.E. 5	N.A.C.E. 6	N.A.C.E. 7	N.A.C.E. 8	N.A.C.E. 9			
Lager onderwijs													
Mannen	16 193	3 657	10 776	30 258	38 553	34 415	30 829	28 636	3 344	30 178	226 839	311	
Vrouwen	6 799	567	1 498	5 772	26 005	265	28 433	4 354	3 156	38 742	115 591	406	
Totaal	22 992	4 224	12 274	36 030	64 558	34 680	59 262	32 990	6 500	68 920	342 430	717	
Secundair onderwijs, lagere graad													
Mannen	19 241	7 153	23 407	73 674	64 206	56 291	74 052	61 107	8 453	59 401	446 985	640	
Vrouwen	7 962	916	3 433	10 056	32 451	2 005	63 679	9 359	8 584	63 884	202 329	976	
Totaal	27 203	8 069	26 840	83 730	96 657	58 296	137 731	70 466	17 037	123 285	649 314	1 616	
Secundair onderwijs hogere graad													
Mannen	9 052	10 273	21 335	55 101	52 284	32 440	76 423	41 116	30 645	87 436	416 105	446	
Vrouwen	3 096	1 437	6 833	11 000	22 627	4 186	64 080	12 276	32 766	122 399	280 700	1 184	
Totaal	12 148	11 710	28 168	66 101	74 911	36 626	140 503	53 392	63 411	209 835	696 805	1 630	
Pedagogisch onderwijs													
Mannen	-	357	394	1 439	820	655	2 621	738	3 176	26 233	36 433	189	
Vrouwen	375	362	145	108	591	269	2 067	698	2 972	49 946	57 533	-	
Totaal	375	719	539	1 547	1 411	924	4 688	1 436	6 148	76 179	93 966	189	
Hoger niet universitair onderwijs K.T.													
Mannen	409	2 149	6 610	10 594	8 055	2 438	11 186	6 247	16 116	31 395	95 199	134	
Vrouwen	273	590	3 062	2 280	4 557	586	9 609	4 769	9 702	69 866	105 294	449	
Totaal	682	2 739	9 672	12 874	12 612	3 024	20 795	11 016	25 818	101 261	200 493	583	
Hoger niet universitair onderwijs L.T.													
Mannen	549	1 782	3 815	8 954	3 421	2 796	5 222	2 658	10 337	20 668	60 202	-	
Vrouwen	475	-	1 649	1 394	1 593	199	2 351	249	3 504	24 560	35 974	332	
Totaal	1 024	1 782	5 464	10 348	5 014	2 995	7 573	2 907	13 841	45 228	96 176	332	
Universtair onderwijs													
Mannen	318	2 008	6 585	10 064	6 477	2 252	8 813	3 538	20 824	54 935	115 814	-	
Vrouwen	-	162	1 661	1 342	2 009	236	5 407	782	8 026	31 508	51 133	123	
Totaal	318	2 170	8 246	11 406	8 486	2 488	14 220	4 320	28 850	86 443	166 947	123	
Totaal													
Mannen	45 762	27 379	72 922	190 084	173 816	131 287	209 146	144 040	92 895	310 246	1 397 577	1 720	
Vrouwen	18 980	4 034	18 281	31 952	89 833	7 746	175 626	32 487	68 710	400 905	848 554	3 470	
Totaal	64 742	31 413	91 203	222 036	263 649	139 033	384 772	176 527	161 605	711 151	2 246 131	5 190	

**Tabel 2.F.3.- PERSONEN MET EEN BETREKKING: EVOLUTIE VAN HET BEROEPSSTATUUT
SINDS HET VOORGAANDE JAAR VOLGENS GESLACHT EN WOONPLAATS**

VLAAMS GEWEST

Jaar 1991

BEROEPSTATUUT VAN HET VOORGAANDE JAAR EN GESLACHT	beroepsstatuut in het jaar van de enquête						Totaal	Zonder betrekking
	Werkgever	Zelfstandige	Arbeider	Bediende	Ambtenaar	Helper		
Werkgever								
Mannen	32 422	-	-	-	-	-	32 422	297
Vrouwen	3 348	-	-	-	-	-	3 348	-
Totaal	35 770	-	-	-	-	-	35 770	297
Zelfstandige								
Mannen	-	203 245	642	421	189	-	204 497	3 078
Vrouwen	-	77 048	139	405	-	-	77 592	2 459
Totaal	-	280 293	781	826	189	-	282 089	5 537
Arbeider								
Mannen	412	1 510	511 002	1 851	767	-	515 542	26 081
Vrouwen	-	443	173 307	1 332	1 173	191	176 446	17 199
Totaal	412	1 953	684 309	3 183	1 940	191	691 988	43 280
Bediende								
Mannen	-	1 328	1 135	322 040	892	-	325 395	10 809
Vrouwen	-	884	1 151	303 643	447	256	306 381	14 125
Totaal	-	2 212	2 286	625 683	1 339	256	631 776	24 934
Ambtenaar								
Mannen	-	407	1 291	716	268 740	-	271 154	6 631
Vrouwen	-	-	261	1 066	201 926	-	203 253	5 333
Totaal	-	407	1 552	1 782	470 666	-	474 407	11 964
Helper								
Mannen	-	-	160	-	-	9 802	9 962	131
Vrouwen	-	103	-	128	-	38 274	38 505	753
Totaal	-	103	160	128	-	48 076	48 467	884
Totaal								
Mannen	32 834	206 490	514 230	325 028	270 588	9 802	1 358 972	47 027
Vrouwen	3 348	78 478	174 858	306 574	203 546	38 721	805 525	39 869
Totaal	36 182	284 968	689 088	631 602	474 134	48 523	2 164 497	86 896
Rest								
Mannen	-	1 987	23 950	9 186	2 793	645	38 561	962
Vrouwen	-	2 141	13 076	19 907	6 925	951	43 000	2 519
Totaal	-	4 128	37 026	29 093	9 718	1 596	81 561	3 481
Algemeen totaal								
Mannen	32 834	208 477	538 180	334 214	273 381	10 447	1 397 533	47 989
Vrouwen	3 348	80 619	187 934	326 481	210 471	39 672	848 525	42 388
Totaal	36 182	289 096	726 114	660 695	483 852	50 119	2 246 058	90 377

**Tabel 3.C.1.- BEROEPSBEVOLKING: WERKLOOSHEIDSGRAAD
VOLGENS GESLACHT, LEEFTIJD EN WOONPLAATS**

VLAAMS GEWEST

Jaar 1991

WERKLOOSHEIDSGRAAD EN GESLACHT	Leeftijdsgroepen											Alge- meen totaal
	14 - 19 jaar	20 - 24 jaar	25 - 29 jaar	30 - 34 jaar	35 - 39 jaar	40 - 44 jaar	45 - 49 jaar	50 - 54 jaar	55 - 59 jaar	60 - 64 jaar	65 jaar en meer	
Werklozen (I.B.A.)												
Mannen	2 623	7 459	6 019	5 276	3 223	4 399	3 929	2 693	1 598	382	116	37 717
Vrouwen	2 930	13 315	18 926	13 155	10 589	10 090	6 594	1 956	860	-	-	78 415
Totaal	5 553	20 774	24 945	18 431	13 812	14 489	10 523	4 649	2 458	382	116	116 132
Beroepsbevolking												
Mannen	16 990	134 407	227 776	228 906	211 877	198 756	162 217	137 303	86 542	26 015	4 457	1 435 246
Vrouwen	15 656	131 170	189 356	169 682	144 035	118 315	79 666	47 493	25 526	4 823	1 212	926 934
Totaal	32 646	265 577	417 132	398 588	355 912	317 071	241 883	184 796	112 068	30 838	5 669	2 362 180
Werkloosheidspercentage												
Mannen	15,4	5,5	2,6	2,3	1,5	2,2	2,4	1,9	1,8	1,4	2,6	2,6
Vrouwen	18,7	10,1	9,9	7,7	7,3	8,5	8,2	4,1	3,3	-	-	8,4
Totaal	17,0	7,8	5,9	4,6	3,8	4,5	4,3	2,5	2,1	1,2	2,0	4,9

**Tabel 1.C.9.- PERSONEN ZONDER BETREKKING DIE WERK ZOEKEN: DE SITUATIE VOORAFGAAND
AAN HET ZOEKEN VOLGENS GESLACHT, LEEFTIJD EN WOONPLAATS**

VLAAMS GEWEST

Jaar 1991

SITUATIE EN GESLACHT	Leeftijdsgroepen											Alge- meen totaal
	14 - 19 jaar	20 - 24 jaar	25 - 29 jaar	30 - 34 jaar	35 - 39 jaar	40 - 44 jaar	45 - 49 jaar	50 - 54 jaar	55 - 59 jaar	60 - 64 jaar	65 jaar en meer	
Had een betrekking												
Mannen	382	2 626	2 717	2 622	631	2 469	2 660	1 602	441	104	-	16 254
Vrouwen	516	5 170	8 080	8 115	5 312	3 571	4 363	899	297	-	-	36 323
Totaal	898	7 796	10 797	10 737	5 943	6 040	7 023	2 501	738	104	-	52 577
Student, scholier												
Mannen	2 204	3 268	1 478	163	-	-	-	-	-	-	-	7 113
Vrouwen	2 565	5 751	926	108	124	-	-	-	-	-	-	9 474
Totaal	4 769	9 019	2 404	271	124	-	-	-	-	-	-	16 587
Militaire-/burgerdienst												
Mannen	1 538	4 322	686	-	-	-	-	-	-	-	-	6 546
Vrouwen	-	-	-	-	-	-	-	-	-	-	-	-
Totaal	1 538	4 322	686	-	-	-	-	-	-	-	-	6 546
Werkz. in eigen huishouden												
Mannen	-	-	300	221	397	138	-	671	-	-	116	1 843
Vrouwen	376	2 331	5 322	3 440	3 296	3 844	1 731	825	383	-	-	21 548
Totaal	376	2 331	5 622	3 661	3 693	3 982	1 731	1 496	383	-	116	23 391
Andere (bv.gepens.)												
Mannen	1 505	3 320	2 681	2 451	1 863	1 792	1 927	552	1 157	278	-	17 526
Vrouwen	321	3 221	5 425	3 848	2 049	2 812	846	332	272	-	-	19 126
Totaal	1 826	6 541	8 106	6 299	3 912	4 604	2 773	884	1 429	278	-	36 652
Totaal												
Mannen	5 629	13 536	7 862	5 457	2 891	4 399	4 587	2 825	1 598	382	116	49 282
Vrouwen	3 778	16 473	19 753	15 511	10 781	10 227	6 940	2 056	952	-	-	86 471
Totaal	9 407	30 009	27 615	20 968	13 672	14 626	11 527	4 881	2 550	382	116	135 753

**Tabel 1.C.11.- ALLE WERKZOEKENDEN: BESCHIKBAARHEID VOOR DE BETREKKING
VOLGENS GESLACHT, LEEFTIJD EN WOONPLAATS**

VLAAMS GEWEST

Jaar 1991

BESCHIKBAARHEID EN GESLACHT	Leeftijdsgroepen											Alge- meen totaal
	14 - 19 jaar	20 - 24 jaar	25 - 29 jaar	30 - 34 jaar	35 - 39 jaar	40 - 44 jaar	45 - 49 jaar	50 - 54 jaar	55 - 59 jaar	60 - 64 jaar	65 jaar en meer	
A. Werkzoekenden - zonder betrekking												
Ommiddelrijk beschikbaar												
Mannen	1 876	7 475	5 792	5 226	2 890	4 399	3 929	2 693	1 598	382	116	36 376
Vrouwen	2 424	12 764	18 280	12 704	10 579	9 671	6 676	1 918	953	-	-	75 969
Totaal	4 300	20 239	24 072	17 930	13 469	14 070	10 605	4 611	2 551	382	116	112 345
Niet ommidd. beschikbaar												
- Studies												
Mannen	1 341	1 182	378	-	-	-	-	-	-	-	-	2 901
Vrouwen	1 036	2 049	158	-	-	-	-	-	-	-	-	3 243
Totaal	2 377	3 231	536	-	-	-	-	-	-	-	-	6 144
- Militaire-/burgerdienst												
Mannen	2 133	4 003	1 123	-	-	-	-	-	-	-	-	7 259
Vrouwen	-	-	-	-	-	-	-	-	-	-	-	-
Totaal	2 133	4 003	1 123	-	-	-	-	-	-	-	-	7 259
- Huidige betrekking												
Mannen	-	-	-	110	-	-	-	-	-	-	-	110
Vrouwen	-	140	-	169	-	129	-	-	-	-	-	438
Totaal	-	140	-	279	-	129	-	-	-	-	-	548
- Persoonlijke reden												
Mannen	152	-	217	-	-	-	-	131	-	-	-	500
Vrouwen	131	1 267	1 149	2 324	199	310	-	140	-	-	-	5 520
Totaal	283	1 267	1 366	2 324	199	310	-	271	-	-	-	6 020
- Ziekte, invaliditeit												
Mannen	-	144	-	120	-	-	657	-	-	-	-	921
Vrouwen	-	-	-	-	-	-	112	-	-	-	-	112
Totaal	-	144	-	120	-	-	769	-	-	-	-	1 033
- Andere reden												
Mannen	-	-	351	-	-	-	-	-	-	-	-	351
Vrouwen	188	252	167	216	-	-	149	-	-	-	-	972
Totaal	188	252	518	216	-	-	149	-	-	-	-	1 323
- Geeft geen reden op												
Mannen	-	-	-	-	-	-	-	-	-	-	-	-
Vrouwen	-	-	-	99	-	118	-	-	-	-	-	217
Totaal	-	-	-	99	-	118	-	-	-	-	-	217
Totaal A												
Mannen	5 502	12 804	7 861	5 456	2 890	4 399	4 586	2 824	1 598	382	116	48 418
Vrouwen	3 779	16 472	19 754	15 512	10 778	10 228	6 937	2 058	953	-	-	86 471
Totaal	9 281	29 276	27 615	20 968	13 668	14 627	11 523	4 882	2 551	382	116	134 889

**Tabel 1.C.11.- ALLE WERKZOEKENDEN: BESCHIKBAARHEID VOOR DE BETREKKING
VOLGENS GESLACHT, LEEFTIJD EN WOONPLAATS (vervolg)**

VLAAMS GEWEST

BESCHIKBAARHEID EN GESLACHT	Leeftijdsgroepen											Alge- meen totaal
	14 - 19 jaar	20 - 24 jaar	25 - 29 jaar	30 - 34 jaar	35 - 39 jaar	40 - 44 jaar	45 - 49 jaar	50 - 54 jaar	55 - 59 jaar	60 - 64 jaar	65 jaar en meer	
B. Werkzoekenden - met betrekking:												
Ommiddeljk beschikbaar												
Mannen	291	1 375	3 497	1 776	915	821	490	108	152	-	-	9 425
Vrouwen	963	6 467	4 087	3 393	2 704	1 020	377	130	-	-	-	19 141
Totaal	1 254	7 842	7 584	5 169	3 619	1 841	867	238	152	-	-	28 566
Niet ommidd. beschikbaar												
- Studies												
Mannen	-	-	-	-	167	-	-	-	-	-	-	167
Vrouwen	-	167	-	-	-	-	-	-	-	-	-	167
Totaal	-	167	-	-	167	-	-	-	-	-	-	334
- Milit./burgerdienst												
Mannen	235	138	-	-	-	-	-	-	-	-	-	373
Vrouwen	-	-	-	-	-	-	-	-	-	-	-	-
Totaal	235	138	-	-	-	-	-	-	-	-	-	373
- Huidige betrekking												
Mannen	114	607	3 121	1 597	1 259	940	177	344	176	-	-	8 335
Vrouwen	293	2 438	2 196	2 217	1 536	658	220	198	-	-	-	9 756
Totaal	407	3 045	5 317	3 814	2 795	1 598	397	542	176	-	-	18 091
- Persoonlijke reden												
Mannen	-	-	-	-	-	-	-	-	-	-	-	-
Vrouwen	-	-	-	180	111	-	-	-	-	-	-	291
Totaal	-	-	-	180	111	-	-	-	-	-	-	291
- Ziekte, invaliditeit												
Mannen	-	-	155	-	-	-	-	-	-	-	-	155
Vrouwen	-	-	-	-	-	-	-	-	-	-	-	-
Totaal	-	-	155	-	-	-	-	-	-	-	-	155
- Andere reden												
Mannen	255	144	-	-	160	-	155	-	-	-	-	714
Vrouwen	-	332	204	-	-	-	-	-	-	-	-	536
Totaal	255	476	204	-	160	-	155	-	-	-	-	1 250
- Geeft geen reden op												
Mannen	-	-	-	-	135	-	179	-	-	-	-	314
Vrouwen	-	-	-	-	-	-	191	-	-	-	-	191
Totaal	-	-	-	-	135	-	370	-	-	-	-	505
Totaal B.												
Mannen	895	2 264	6 773	3 373	2 636	1 761	1 001	452	328	-	-	19 483
Vrouwen	1 256	9 404	6 487	5 790	4 351	1 678	788	328	-	-	-	30 082
Totaal	2 151	11 668	13 260	9 163	6 987	3 439	1 789	780	328	-	-	49 565
Totaal A + B												
Mannen	6 397	15 068	14 634	8 829	5 526	6 160	5 587	3 276	1 926	382	116	67 901
Vrouwen	5 035	25 876	26 241	21 302	15 129	11 906	7 725	2 386	953	-	-	116 553
Totaal	11 432	40 944	40 875	30 131	20 655	18 066	13 312	5 662	2 879	382	116	184 454
C. Betrekking gevonden:												
Nog niet begonnen met werken												
Mannen	720	898	513	279	332	114	-	-	-	-	-	2 856
Vrouwen	432	1 000	771	559	121	466	137	138	-	-	-	3 624
Totaal	1 152	1 898	1 284	838	453	580	137	138	-	-	-	6 480
Algemeen totaal												
Mannen	7 117	15 966	15 147	9 108	5 858	6 274	5 587	3 276	1 926	382	116	70 757
Vrouwen	5 467	26 876	27 012	21 861	15 250	12 372	7 862	2 524	953	-	-	120 177
Totaal	12 584	42 842	42 159	30 969	21 108	18 646	13 449	5 800	2 879	382	116	190 934

**Tabel 1.C.12.- ALLE WERKZOEKENDEN: GEBRUIKTE METHODE TIJDENS DE LAATSTE 4 WEKEN
VOLGENS GESLACHT, LEEFTIJD EN WOONPLAATS**

VLAAMS GEWEST

Jaar 1991

GEBRUIKTE METHODE EN GESLACHT	Leeftijdsgroepen											Alge- meen totaal
	14 - 19 jaar	20 - 24 jaar	25 - 29 jaar	30 - 34 jaar	35 - 39 jaar	40 - 44 jaar	45 - 49 jaar	50 - 54 jaar	55 - 59 jaar	60 - 64 jaar	65 jaar en meer	
A. Werkzoekenden - zonder betrekking:												
Part. Plaatsingsbureau												
Mannen	723	2 116	516	406	-	1 030	753	428	167	-	116	6 255
Vrouwen	648	3 179	2 604	2 083	1 527	2 219	429	123	162	-	-	12 974
Totaal	1 371	5 295	3 120	2 489	1 527	3 249	1 182	551	329	-	116	19 229
Wervingsex. Openbare Dienst												
Mannen	-	144	-	196	-	-	-	-	-	-	-	340
Vrouwen	-	143	204	-	111	-	-	-	-	-	-	458
Totaal	-	287	204	196	111	-	-	-	-	-	-	798
Plaatste advertentie												
Mannen	-	-	188	-	-	-	-	-	-	-	-	188
Vrouwen	146	425	-	180	-	-	-	-	-	-	-	751
Totaal	146	425	188	180	-	-	-	-	-	-	-	939
Beantwoorde advertentie												
Mannen	702	2 117	1 082	508	678	1 078	509	312	352	-	-	7 338
Vrouwen	468	1 965	2 186	2 094	1 321	1 427	327	286	110	-	-	10 184
Totaal	1 170	4 082	3 268	2 602	1 999	2 505	836	598	462	-	-	17 522
Contact met werkgevers												
Mannen	1 285	3 615	3 449	2 627	1 396	1 082	1 289	553	448	-	-	15 744
Vrouwen	819	4 325	6 709	4 264	2 873	2 650	2 539	433	383	-	-	24 995
Totaal	2 104	7 940	10 158	6 891	4 269	3 732	3 828	986	831	-	-	40 739
Persoonlijke relaties												
Mannen	874	1 603	189	353	118	213	533	552	116	173	-	4 724
Vrouwen	725	1 293	1 881	1 216	308	1 062	348	-	-	-	-	6 833
Totaal	1 599	2 896	2 070	1 569	426	1 275	881	552	116	173	-	11 557
Aangeboden betrekkingen												
Mannen	259	563	699	269	-	105	468	336	176	-	-	2 875
Vrouwen	133	1 898	1 520	1 358	1 712	1 110	1 027	262	110	-	-	9 130
Totaal	392	2 461	2 219	1 627	1 712	1 215	1 495	598	286	-	-	12 005
Andere methodes												
Mannen	189	114	234	379	265	-	356	136	136	-	-	1 809
Vrouwen	246	312	983	243	468	108	112	148	-	-	-	2 620
Totaal	435	426	1 217	622	733	108	468	284	136	-	-	4 429
Geen methode												
Mannen	1 471	2 532	1 509	718	434	889	677	510	205	209	-	9 154
Vrouwen	594	2 933	3 665	4 073	2 459	1 654	2 156	804	187	-	-	18 525
Totaal	2 065	5 465	5 174	4 791	2 893	2 543	2 833	1 314	392	209	-	27 679
Totaal A												
Mannen	5 503	12 804	7 866	5 456	2 891	4 397	4 585	2 827	1 600	382	116	48 427
Vrouwen	3 779	16 473	19 752	15 511	10 779	10 230	6 938	2 056	952	-	-	86 470
Totaal	9 282	29 277	27 618	20 967	13 670	14 627	11 523	4 883	2 552	382	116	134 897

**Tabel 1.C.12.- ALLE WERKZOEKENDEN: GEBRUIKTE METHODE TIJDENS DE LAATSTE 4 WEKEN
VOLGENS GESLACHT, LEEFTIJD EN WOONPLAATS (vervolg)**

VLAAMS GEWEST

GEBRUIKTE METHODE EN GESLACHT	Leeftijdsgroepen											Alge- meen totaal
	14 - 19 jaar	20 - 24 jaar	25 - 29 jaar	30 - 34 jaar	35 - 39 jaar	40 - 44 jaar	45 - 49 jaar	50 - 54 jaar	55 - 59 jaar	60 - 64 jaar	65 jaar en meer	
B. Werkzoekenden - met betrekking:												
Part. plaatsingsbureau												
Mannen	289	326	-	110	-	-	-	105	-	-	-	830
Vrouwen	-	999	345	108	109	118	-	-	-	-	-	1 679
Totaal	289	1 325	345	218	109	118	-	105	-	-	-	2 509
Wervingsex. Openbare Dienst												
Mannen	-	-	117	-	-	-	-	-	-	-	-	117
Vrouwen	96	153	316	128	130	-	-	-	-	-	-	823
Totaal	96	153	433	128	130	-	-	-	-	-	-	940
Plaatste advertentie												
Mannen	-	-	131	294	-	-	-	-	-	-	-	425
Vrouwen	-	-	143	-	-	-	-	-	-	-	-	143
Totaal	-	-	274	294	-	-	-	-	-	-	-	568
Beantwoorde advertentie												
Mannen	-	399	1 086	615	286	277	104	140	-	-	-	2 907
Vrouwen	573	1 811	589	608	389	177	191	130	-	-	-	4 468
Totaal	573	2 210	1 675	1 223	675	454	295	270	-	-	-	7 375
Contact met werkgevers												
Mannen	419	835	3 115	640	1 013	316	155	99	-	-	-	6 592
Vrouwen	246	2 579	1 580	1 450	677	108	-	-	-	-	-	6 640
Totaal	665	3 414	4 695	2 090	1 690	424	155	99	-	-	-	13 232
Persoonlijke relaties												
Mannen	114	144	301	307	198	310	-	-	176	-	-	1 550
Vrouwen	-	834	997	814	733	246	597	-	-	-	-	4 221
Totaal	114	978	1 298	1 121	931	556	597	-	176	-	-	5 771
Aangeboden betrekkingen												
Mannen	-	164	351	284	236	-	281	108	-	-	-	1 424
Vrouwen	227	1 130	760	1 027	639	295	-	-	-	-	-	4 078
Totaal	227	1 294	1 111	1 311	875	295	281	108	-	-	-	5 502
Andere methodes												
Mannen	235	258	417	349	167	129	177	-	152	-	-	1 884
Vrouwen	-	913	136	651	382	177	-	-	-	-	-	2 259
Totaal	235	1 171	553	1 000	549	306	177	-	152	-	-	4 143
Geen methode												
Mannen	-	138	1 023	773	737	729	283	-	-	-	-	3 683
Vrouwen	113	717	1 417	792	1 033	558	-	198	-	-	-	4 828
Totaal	113	855	2 440	1 565	1 770	1 287	283	198	-	-	-	8 511
Totaal B												
Mannen	1 057	2 264	6 541	3 372	2 637	1 761	1 000	452	328	-	-	19 412
Vrouwen	1 255	9 136	6 283	5 578	4 092	1 679	788	328	-	-	-	29 139
Totaal	2 312	11 400	12 824	8 950	6 729	3 440	1 788	780	328	-	-	48 551
Totaal A + B												
Mannen	6 560	15 068	14 407	8 828	5 528	6 158	5 585	3 279	1 928	382	116	67 839
Vrouwen	5 034	25 609	26 035	21 089	14 871	11 909	7 726	2 384	952	-	-	115 609
Totaal	11 594	40 677	40 442	29 917	20 399	18 067	13 311	5 663	2 880	382	116	183 448
C. Betrekking gevonden:												
nog niet begonnen met werken												
Mannen	558	898	747	279	332	114	-	-	-	-	-	2 928
Vrouwen	432	1 267	975	771	383	466	137	138	-	-	-	4 569
Totaal	990	2 165	1 722	1 050	715	580	137	138	-	-	-	7 497
Algemeen totaal												
Mannen	7 118	15 966	15 154	9 107	5 860	6 272	5 585	3 279	1 928	382	116	70 767
Vrouwen	5 466	26 876	27 010	21 860	15 254	12 375	7 863	2 522	952	-	-	120 178
Totaal	12 584	42 842	42 164	30 967	21 114	18 647	13 448	5 801	2 880	382	116	190 945

Tabel 1.D.1.- DE NIET-AKTIEVEN (PERSONEN ZONDER BETREKKING DIE NIET NAAR WERK ZOEKEN): SITUATIE VOLGENS GESLACHT, LEEFTIJD EN WOONPLAATS

VLAAMS GEWEST

Jaar 1991

SITUATIE EN GESLACHT	Leeftijdsgroepen											Algemeen totaal	
	14 - 19 jaar	20 - 24 jaar	25 - 29 jaar	30 - 34 jaar	35 - 39 jaar	40 - 44 jaar	45 - 49 jaar	50 - 54 jaar	55 - 59 jaar	60 - 64 jaar	65 jaar en meer		
Student, scholier													
Mannen	198 764	62 475	6 197	587	143	290	-	-	-	-	146	268 602	
Vrouwen	195 534	56 892	2 464	251	-	544	-	-	-	-	-	255 685	
Totaal	394 298	119 367	8 661	838	143	834	-	-	-	-	146	524 287	
Gepensioneerd													
Mannen	-	-	-	-	514	1 654	1 716	11 372	53 571	110 602	335 480	514 909	
Vrouwen	-	-	-	-	130	349	1 810	9 679	28 781	83 196	375 470	499 415	
Totaal	-	-	-	-	644	2 003	3 526	21 051	82 352	193 798	710 950	1 014 324	
Werkonbekwaam													
Mannen	373	1 565	3 003	4 818	4 413	4 432	6 407	10 163	16 084	11 550	1 129	63 937	
Vrouwen	442	2 114	2 447	3 259	4 475	4 437	3 521	4 727	8 209	1 413	1 432	36 476	
Totaal	815	3 679	5 450	8 077	8 888	8 869	9 928	14 890	24 293	12 963	2 561	100 413	
Werkzaam in eigen huish.													
Mannen	174	287	324	-	198	213	363	397	643	310	1 286	4 195	
Vrouwen	592	8 623	26 722	37 768	53 723	68 278	74 807	94 807	101 464	75 108	111 220	653 112	
Totaal	766	8 910	27 046	37 768	53 921	68 491	75 170	95 204	102 107	75 418	112 506	657 307	
Andere													
Mannen	4 194	12 146	2 844	1 802	2 191	2 498	2 186	7 559	11 745	6 239	628	54 032	
Vrouwen	716	4 523	8 714	11 635	5 858	5 415	6 722	9 539	8 551	1 843	3 204	66 720	
Totaal	4 910	16 669	11 558	13 437	8 049	7 913	8 908	17 098	20 296	8 082	3 832	120 752	
Totaal													
Mannen	203 505	76 473	12 368	7 207	7 459	9 087	10 672	29 491	82 043	128 701	338 669	905 675	
Vrouwen	197 284	72 152	40 347	52 913	64 186	79 023	86 860	118 752	147 005	161 560	491 326	1 511 408	
Totaal	400 789	148 625	52 715	60 120	71 645	88 110	97 532	148 243	229 048	290 261	829 995	2 417 083	

Tabel 2.C.5.- PERSONEN ZONDER BETREKKING DIE WERK ZOEKEN: DE AARD VAN HET GEZOCHTE WERK, NAAR DE SITUATIE VOOR HET ZOEKEN, VOLGENS GESLACHT EN WOONPLAATS

VLAAMS GEWEST

Jaar 1991

AARD VAN HET GEZOCHTE WERK EN GESLACHT	Situatie voor het zoeken					Totaal
	Heeft betrekking	Student scholier	Militaire-/ burgerdienst	Eigen huishouden	Andere	
Een zelfst. activiteit						
Mannen	490	-	248	110	260	1 108
Vrouwen	-	146	-	136	351	633
Totaal	490	146	248	246	611	1 741
Een betrek. als werknemer:						
- Voltijds						
Mannen	9 818	5 343	5 825	769	10 873	32 628
Vrouwen	13 443	4 466	-	6 805	9 212	33 926
Totaal	23 261	9 809	5 825	7 574	20 085	66 554
- Volt., ev. deeltijds						
Mannen	4 316	1 582	470	880	4 415	11 663
Vrouwen	11 417	2 773	-	8 002	6 338	28 530
Totaal	15 733	4 355	470	8 882	10 753	40 193
- Deelt., ev. voltijds						
Mannen	321	-	-	-	324	645
Vrouwen	5 667	833	-	2 571	1 781	10 852
Totaal	5 988	833	-	2 571	2 105	11 497
- Deeltijds						
Mannen	120	-	-	-	152	272
Vrouwen	3 583	437	-	2 351	1 197	7 568
Totaal	3 703	437	-	2 351	1 349	7 840
- Onverschillig						
Mannen	1 187	189	-	84	1 501	2 961
Vrouwen	2 219	820	-	1 677	245	4 961
Totaal	3 406	1 009	-	1 761	1 746	7 922
Totaal						
Mannen	16 252	7 114	6 543	1 843	17 525	49 277
Vrouwen	36 329	9 475	-	21 542	19 124	86 470
Totaal	52 581	16 589	6 543	23 385	36 649	135 747

Tabel 2.C.6.- PERSONEN ZONDER BETREKKING DIE WERK ZOEKEN: DE AARD VAN HET GEZOCHTE WERK, NAAR DE SITUATIE VOOR HET ZOEKEN, VOLGENS LEEFTIJD EN WOONPLAATS

VLAAMS GEWEST

Jaar 1991

AARD VAN HET GEZOCHTE WERK EN LEEFTIJD	Situatie voor het zoeken					Totaal
	Heeft betrekking	Student scholier	Militaire-/ burgerdienst	Eigen huishouden	Andere	
Een zelfst. activiteit						
14 tot 24 jaar	152	146	248	-	-	546
25 tot 44 jaar	234	-	-	246	611	1 091
45 tot 64 jaar	104	-	-	-	-	104
65 jaar en meer	-	-	-	-	-	-
Totaal	490	146	248	246	611	1 741
Een betrek. als werknemer:						
- Voltijds						
14 tot 24 jaar	3 677	8 067	5 328	1 228	3 246	21 546
25 tot 44 jaar	14 471	1 742	498	5 401	13 363	35 475
45 tot 64 jaar	5 115	-	-	945	3 474	9 534
65 jaar en meer	-	-	-	-	-	-
Totaal	23 263	9 809	5 826	7 574	20 083	66 555
- Volt. ev. deeltijds						
14 tot 24 jaar	2 990	3 920	282	1 005	3 258	11 455
25 tot 44 jaar	9 729	433	188	6 279	6 759	23 388
45 tot 64 jaar	3 011	-	-	1 483	738	5 232
65 jaar en meer	-	-	-	116	-	116
Totaal	15 730	4 353	470	8 883	10 755	40 191
- Deelt. ev. voltijds						
14 tot 24 jaar	904	542	-	140	758	2 344
25 tot 44 jaar	4 322	291	-	2 167	901	7 681
45 tot 64 jaar	760	-	-	264	446	1 470
65 jaar en meer	-	-	-	-	-	-
Totaal	5 986	833	-	2 571	2 105	11 495
- Deeltijds						
14 tot 24 jaar	447	292	-	173	473	1 385
25 tot 44 jaar	2 871	145	-	1 705	756	5 477
45 tot 64 jaar	382	-	-	474	121	977
65 jaar en meer	-	-	-	-	-	-
Totaal	3 700	437	-	2 352	1 350	7 839
- Onverschillig						
14 tot 24 jaar	526	820	-	162	630	2 138
25 tot 44 jaar	1 889	189	-	1 156	529	3 763
45 tot 64 jaar	992	-	-	443	587	2 022
65 jaar en meer	-	-	-	-	-	-
Totaal	3 407	1 009	-	1 761	1 746	7 923
Totaal						
14 tot 24 jaar	8 696	13 787	5 858	2 708	8 365	39 414
25 tot 44 jaar	33 516	2 800	686	16 954	22 919	76 875
45 tot 64 jaar	10 364	-	-	3 609	5 366	19 339
65 jaar en meer	-	-	-	116	-	116
Totaal	52 576	16 587	6 544	23 387	36 650	135 744

**Tabel 2.C.7.- PERSONEN ZONDER BETREKKING DIE WERK ZOEKEN: DE METHODE VAN ZOEKEN
NAAR DE DUUR VAN HET ZOEKEN, VOLGENS GESLACHT EN WOONPLAATS**

VLAAMS GEWEST

Jaar 1991

METHODE VAN ZOEKEN EN GESLACHT	Duur van het zoeken (maanden)								Totaal
	0 maanden	Minder dan 1 maand	1 - 2 maanden	3 - 5 maanden	6 - 11 maanden	12 - 17 maanden	18 - 23 maanden	Meer dan 24 maanden	
Part. Plaatsingbureau									
Mannen	104	624	1 395	1 039	152	985	167	1 790	6 256
Vrouwen	167	962	1 185	1 040	1 353	994	1 856	5 421	12 978
Totaal	271	1 586	2 580	2 079	1 505	1 979	2 023	7 211	19 234
Wervingsex. Openbare Dienst									
Mannen	-	-	-	-	-	-	-	340	340
Vrouwen	111	-	-	-	204	-	143	-	458
Totaal	111	-	-	-	204	-	143	340	798
Plaatste advertentie									
Mannen	-	-	-	188	-	-	-	-	188
Vrouwen	-	-	146	-	173	-	-	432	751
Totaal	-	-	146	188	173	-	-	432	939
Beantwoorde advertentie									
Mannen	330	138	744	2 008	534	432	105	3 046	7 337
Vrouwen	128	689	605	1 092	1 556	476	879	4 760	10 185
Totaal	458	827	1 349	3 100	2 090	908	984	7 806	17 522
Contact met werkgevers									
Mannen	114	860	1 989	2 105	3 540	1 773	693	4 670	15 744
Vrouwen	136	814	2 290	2 760	4 138	1 835	971	12 054	24 998
Totaal	250	1 674	4 279	4 865	7 678	3 608	1 664	16 724	40 742
Persoonlijke relaties									
Mannen	-	616	1 070	408	564	120	-	1 945	4 723
Vrouwen	262	719	497	808	485	1 100	332	2 629	6 832
Totaal	262	1 335	1 567	1 216	1 049	1 220	332	4 574	11 555
Aangeboden betrekkingen									
Mannen	-	356	268	-	399	348	130	1 375	2 876
Vrouwen	456	347	928	991	743	1 079	290	4 297	9 131
Totaal	456	703	1 196	991	1 142	1 427	420	5 672	12 007
Andere methodes									
Mannen	-	417	189	104	-	114	-	985	1 809
Vrouwen	426	136	167	108	249	204	136	1 195	2 621
Totaal	426	553	356	212	249	318	136	2 180	4 430
Geen methode									
Mannen	2 507	359	1 101	534	744	773	131	3 006	9 155
Vrouwen	3 045	418	140	410	1 564	885	775	11 293	18 530
Totaal	5 552	777	1 241	944	2 308	1 658	906	14 299	27 685
Totaal									
Mannen	3 055	3 370	6 756	6 386	5 933	4 545	1 226	17 157	48 428
Vrouwen	4 731	4 085	5 958	7 209	10 465	6 573	5 382	42 081	86 484
Totaal	7 786	7 455	12 714	13 595	16 398	11 118	6 608	59 238	134 912

**Tabel 2.C.8.- PERSONEN ZONDER BETREKKING DIE WERK ZOEKEN: DE METHODE VAN ZOEKEN
NAAR DE DUUR VAN HET ZOEKEN, VOLGENS LEEFTIJD EN WOONPLAATS**

VLAAMS GEWEST

Jaar 1991

METHODE VAN ZOEKEN EN LEEFTIJD	Duur van het zoeken (maanden)								Totaal
	0 maanden	Minder dan 1 maand	1 - 2 maanden	3 - 5 maanden	6 - 11 maanden	12 - 17 maanden	18 - 23 maanden	Meer dan 24 maanden	
Part. plaatsingsbureau									
14 tot 24 jaar	104	732	1 332	979	686	865	714	1 253	6 665
25 tot 44 jaar	167	854	890	972	819	894	1 147	4 645	10 388
45 tot 64 jaar	-	-	358	127	-	219	162	1 197	2 063
65 jaar en meer	-	-	-	-	-	-	-	116	116
Totaal	271	1 586	2 580	2 078	1 505	1 978	2 023	7 211	19 232
Wervingsex. Openbare Dienst									
14 tot 24 jaar	-	-	-	-	-	-	143	144	287
25 tot 44 jaar	111	-	-	-	204	-	-	196	511
45 tot 64 jaar	-	-	-	-	-	-	-	-	-
65 jaar en meer	-	-	-	-	-	-	-	-	-
Totaal	111	-	-	-	204	-	143	340	798
Plaatsde advertentie									
14 tot 24 jaar	-	-	146	-	173	-	-	252	571
25 tot 44 jaar	-	-	-	188	-	-	-	180	368
45 tot 64 jaar	-	-	-	-	-	-	-	-	-
65 jaar en meer	-	-	-	-	-	-	-	-	-
Totaal	-	-	146	188	173	-	-	432	939
Beantwoorde advertentie									
14 tot 24 jaar	330	591	770	1 457	786	302	162	852	5 250
25 tot 44 jaar	128	128	238	1 531	1 170	451	822	5 907	10 375
45 tot 64 jaar	-	108	341	112	134	155	-	1 046	1 896
65 jaar en meer	-	-	-	-	-	-	-	-	-
Totaal	458	827	1 349	3 100	2 090	908	984	7 805	17 521
Contact met werkgevers									
14 tot 24 jaar	114	965	1 618	2 211	2 800	984	503	849	10 044
25 tot 44 jaar	136	708	2 540	1 936	4 296	2 189	1 160	12 088	25 053
45 tot 64 jaar	-	-	121	717	581	436	-	3 789	5 644
65 jaar en meer	-	-	-	-	-	-	-	-	-
Totaal	250	1 673	4 279	4 864	7 677	3 609	1 663	16 726	40 741
Persoonlijke relaties									
14 tot 24 jaar	153	1 334	911	620	585	-	96	793	4 492
25 tot 44 jaar	109	-	655	441	464	1 220	236	2 214	5 339
45 tot 64 jaar	-	-	-	155	-	-	-	1 567	1 722
65 jaar en meer	-	-	-	-	-	-	-	-	-
Totaal	262	1 334	1 566	1 216	1 049	1 220	332	4 574	11 553
Aangeboden betrekkingen									
14 tot 24 jaar	345	140	430	594	571	140	130	506	2 856
25 tot 44 jaar	111	455	324	397	467	869	167	3 983	6 773
45 tot 64 jaar	-	108	442	-	104	419	123	1 182	2 378
65 jaar en meer	-	-	-	-	-	-	-	-	-
Totaal	456	703	1 196	991	1 142	1 428	420	5 671	12 007
Andere methodes									
14 tot 24 jaar	278	-	356	-	113	114	-	-	861
25 tot 44 jaar	-	405	-	108	136	204	136	1 692	2 681
45 tot 64 jaar	148	148	-	104	-	-	-	488	888
65 jaar en meer	-	-	-	-	-	-	-	-	-
Totaal	426	553	356	212	249	318	136	2 180	4 430
Geen methode									
14 tot 24 jaar	2 880	-	740	673	1 267	398	629	944	7 531
25 tot 44 jaar	2 343	777	501	162	713	674	276	9 955	15 401
45 tot 64 jaar	327	-	-	108	328	586	-	3 400	4 749
65 jaar en meer	-	-	-	-	-	-	-	-	-
Totaal	5 550	777	1 241	943	2 308	1 658	905	14 299	27 681
Totaal									
14 tot 24 jaar	4 204	3 762	6 303	6 534	6 981	2 803	2 377	5 593	38 557
25 tot 44 jaar	3 105	3 327	5 148	5 735	8 269	6 501	3 944	40 860	76 889
45 tot 64 jaar	475	364	1 262	1 323	1 147	1 815	285	12 669	19 340
65 jaar en meer	-	-	-	-	-	-	-	116	116
Totaal	7 784	7 453	12 713	13 592	16 397	11 119	6 606	59 238	134 902

**Tabel 1.A.2.- TOTALE BEVOLKING: ARBEIDSSITUATIE VOLGENS
GESLACHT, LEEFTIJD EN WOONPLAATS**

WAALS GEWEST

Jaar 1991

ARBEIDSSITUATIE EN GESLACHT	Leeftijdsgroepen											Alge- meen totaal
	- 20 jaar	20 - 24 jaar	25 - 29 jaar	30 - 34 jaar	35 - 39 jaar	40 - 44 jaar	45 - 49 jaar	50 - 54 jaar	55 - 59 jaar	60 - 64 jaar	65 jaar en meer	
Militaire -/burgerdienst												
Mannen	1 295	6 494	994	182	-	-	-	-	-	-	-	8 965
Vrouwen	-	-	-	-	-	-	-	-	-	-	-	-
Totaal	1 295	6 494	994	182	-	-	-	-	-	-	-	8 965
Werkend												
Mannen	10 101	58 150	106 243	112 140	109 748	109 562	73 024	60 967	37 832	15 581	5 751	699 099
Vrouwen	6 620	46 067	75 578	75 965	75 173	68 389	38 163	28 191	17 766	4 349	2 613	438 874
Totaal	16 721	104 217	181 821	188 105	184 921	177 951	111 187	89 158	55 598	19 930	8 364	1 137 973
Werkloos												
Mannen	3 644	10 868	10 532	8 068	5 765	4 344	4 161	2 580	1 520	545	-	52 027
Vrouwen	2 475	18 213	14 034	14 190	11 698	7 534	4 558	2 047	688	43	-	75 480
Totaal	6 119	29 081	24 566	22 258	17 463	11 878	8 719	4 627	2 208	588	-	127 507
Student, leerling van 14 jaar en meer												
Mannen	116 914	36 749	4 085	709	571	100	-	-	-	-	188	159 316
Vrouwen	116 841	35 880	1 818	589	141	-	130	-	-	-	311	155 710
Totaal	233 755	72 629	5 903	1 298	712	100	130	-	-	-	499	315 026
Niet-actief van 14 tot 64 jaar												
Mannen	2 778	6 396	3 865	5 719	6 215	9 867	7 522	18 802	47 032	72 528	-	180 724
Vrouwen	2 636	13 775	29 867	33 020	33 008	44 453	42 145	55 783	74 616	95 749	-	425 052
Totaal	5 414	20 171	33 732	38 739	39 223	54 320	49 667	74 585	121 648	168 277	-	605 776
Niet-actief van 65 jaar en meer												
Mannen	-	-	-	-	-	-	-	-	-	-	186 005	186 005
Vrouwen	-	-	-	-	-	-	-	-	-	-	305 904	305 904
Totaal	-	-	-	-	-	-	-	-	-	-	491 909	491 909
Totaal												
Mannen	134 732	118 657	125 719	126 818	122 299	123 873	84 707	82 349	86 384	88 654	191 944	1 286 136
Vrouwen	128 572	113 935	121 297	123 764	120 020	120 376	84 996	86 021	93 070	100 141	308 828	1 401 020
Totaal	263 304	232 592	247 016	250 582	242 319	244 249	169 703	168 370	179 454	188 795	500 772	2 687 156
Niet-actief van minder dan 14 jaar												
Mannen	291 152	-	-	-	-	-	-	-	-	-	-	291 152
Vrouwen	277 463	-	-	-	-	-	-	-	-	-	-	277 463
Totaal	568 615	-	-	-	-	-	-	-	-	-	-	568 615
Algemeen totaal												
Mannen	425 884	118 657	125 719	126 818	122 299	123 873	84 707	82 349	86 384	88 654	191 944	1 577 288
Vrouwen	406 035	113 935	121 297	123 764	120 020	120 376	84 996	86 021	93 070	100 141	308 828	1 678 483
Totaal	831 919	232 592	247 016	250 582	242 319	244 249	169 703	168 370	179 454	188 795	500 772	3 255 771

**Tabel 2.A.1.- TOTALE BEVOLKING: OVERZICHT VOLGENS EKONOMISCHE ACTIVITEIT
(EN STATUUT) VOLGENS GESLACHT EN LEEFTIJD (vervolg)**

WAALS GEWEST

ECONOMISCHE ACTIVITEIT STATUUT EN GESLACHT	Leeftijdsgroepen											Alge meen totaal
	- 20 jaar	20 - 24 jaar	25 - 29 jaar	30 - 34 jaar	35 - 39 jaar	40 - 44 jaar	45 - 49 jaar	50 - 54 jaar	55 - 59 jaar	60 - 64 jaar	65 jaar en meer	
Niet-aktieven:												
10. Student - scholier												
Mannen	116 914	36 749	4 085	709	571	100	-	-	-	-	188	159 316
Vrouwen	116 841	35 880	1 818	589	141	-	130	-	-	-	311	155 710
Totaal	233 755	72 629	5 903	1 298	712	100	130	-	-	-	499	315 026
11. Gepensioneerd												
Mannen	-	-	-	-	568	355	1 438	10 034	28 939	59 055	182 913	283 302
Vrouwen	-	-	-	-	603	934	2 550	9 443	22 335	57 923	245 960	339 748
Totaal	-	-	-	-	1 171	1 289	3 988	19 477	51 274	116 978	428 873	623 050
12. Werkonbekwaam												
Mannen	976	1 931	2 611	3 445	3 318	7 450	4 299	6 200	13 483	9 745	1 844	55 302
Vrouwen	464	1 468	2 807	3 507	3 713	5 271	4 497	5 302	5 954	1 322	1 106	35 411
Totaal	1 440	3 399	5 418	6 952	7 031	12 721	8 796	11 502	19 437	11 067	2 950	90 713
13. Huishouding												
Mannen	154	42	-	279	317	-	262	-	312	399	868	2 633
Vrouwen	912	6 652	19 655	23 741	25 077	33 370	32 345	36 878	41 610	35 464	55 541	311 245
Totaal	1 066	6 694	19 655	24 020	25 394	33 370	32 607	36 878	41 922	35 863	56 409	313 878
14. Andere niet-aktieven												
Mannen	796	2 806	1 094	1 653	1 935	1 499	1 390	2 430	4 132	3 330	229	21 294
Vrouwen	647	3 497	4 551	5 079	3 063	4 231	2 451	4 161	4 464	1 045	3 297	36 486
Totaal	1 443	6 303	5 645	6 732	4 998	5 730	3 841	6 591	8 596	4 375	3 526	57 780
Totaal 10/14												
Mannen	118 840	41 528	7 790	6 086	6 709	9 404	7 389	18 664	46 866	72 529	186 042	521 847
Vrouwen	118 864	47 497	28 831	32 916	32 597	43 806	41 973	55 784	74 363	95 754	306 215	878 600
Totaal	237 704	89 025	36 621	39 002	39 306	53 210	49 362	74 448	121 229	168 283	492 257	1 400 447
15. Kind van minder dan 14 jaar												
Mannen	291 152	-	-	-	-	-	-	-	-	-	-	291 152
Vrouwen	277 463	-	-	-	-	-	-	-	-	-	-	277 463
Totaal	568 615	-	-	-	-	-	-	-	-	-	-	568 615
Totaal 1/15												
Mannen	425 788	117 914	125 352	126 424	121 967	123 872	84 720	82 347	86 331	88 657	191 941	1 575 313
Vrouwen	406 035	113 835	121 162	123 165	119 950	120 187	84 694	86 021	93 073	100 147	308 829	1 677 098
Totaal	831 823	231 749	246 514	249 589	241 917	244 059	169 414	168 368	179 404	188 804	500 770	3 252 411
(Rest)												
Mannen	101	745	368	396	339	-	-	-	59	-	-	2 008
Vrouwen	-	108	143	608	79	190	302	-	-	-	-	1 430
Totaal	101	853	511	1 004	418	190	302	-	59	-	-	3 438
Algemeen totaal												
Mannen	425 889	118 659	125 720	126 820	122 306	123 872	84 720	82 347	86 390	88 657	191 941	1 577 321
Vrouwen	406 035	113 943	121 305	123 773	120 029	120 377	84 996	86 021	93 073	100 147	308 829	1 678 528
Totaal	831 924	232 602	247 025	250 593	242 335	244 249	169 716	168 368	179 463	188 804	500 770	3 255 849

**Tabel 1.A.1.- BEVOLKING VAN 14 JAAR EN OUDER: ARBEIDSSITUATIE
VOLGENS GESLACHT EN LEEFTIJD**

WAALS GEWEST

Jaar 1991

ARBEIDSSITUATIE EN GESLACHT	Leeftijdsgroepen											Alge- meen totaal
	14 - 19 jaar	20 - 24 jaar	25 - 29 jaar	30 - 34 jaar	35 - 39 jaar	40 - 44 jaar	45 - 49 jaar	50 - 54 jaar	55 - 59 jaar	60 - 64 jaar	65 jaar en meer	
Met betrekking (uitgeoefend)												
Mannen	9 848	57 057	104 804	108 625	107 556	107 564	71 427	58 841	37 141	15 362	5 646	683 871
Vrouwen	6 620	45 263	73 183	73 077	72 783	66 612	37 264	27 142	17 552	4 349	2 613	426 458
Totaal	16 468	102 320	177 987	181 702	180 339	174 176	108 691	85 983	54 693	19 711	8 259	1 110 329
Met betrekking (niet uitgeoefend)												
Mannen	354	1 837	1 807	3 911	2 530	1 997	1 597	2 124	752	219	106	17 234
Vrouwen	-	913	2 539	3 497	2 472	1 966	1 201	1 048	213	-	-	13 849
Totaal	354	2 750	4 346	7 408	5 002	3 963	2 798	3 172	965	219	106	31 083
Militaire-/burgerdienst												
Mannen	1 295	6 494	994	182	-	-	-	-	-	-	-	8 965
Vrouwen	-	-	-	-	-	-	-	-	-	-	-	-
Totaal	1 295	6 494	994	182	-	-	-	-	-	-	-	8 965
Heeft geen betrekking												
Mannen	123 233	53 266	18 113	14 098	12 212	14 308	11 685	21 382	48 492	73 073	186 193	576 055
Vrouwen	121 952	67 757	45 573	47 188	44 767	51 798	46 527	57 828	75 303	95 793	306 215	960 701
Totaal	245 185	121 023	63 686	61 286	56 979	66 106	58 212	79 210	123 795	168 866	492 408	1 536 756
Totaal												
Mannen	134 730	118 654	125 718	126 816	122 298	123 869	84 709	82 347	86 385	88 654	191 945	1 286 125
Vrouwen	128 572	113 933	121 295	123 762	120 022	120 376	84 992	86 018	93 068	100 142	308 828	1 401 008
Totaal	263 302	232 587	247 013	250 578	242 320	244 245	169 701	168 365	179 453	188 796	500 773	2 687 133

**Tabel 1.E.1.- BEVOLKING VAN 14 JAAR EN OUDER: NIVEAU VAN HET BEHAALD
ONDERWIJSDIPLOMA VOLGENS GESLACHT, LEEFTIJD EN WOONPLAATS**

WAALS GEWEST

Jaar 1991

DIPLOMA EN GESLACHT	Leeftijdsgroepen											Alge- meen totaal
	14 - 19 jaar	20 - 24 jaar	25 - 29 jaar	30 - 34 jaar	35 - 39 jaar	40 - 44 jaar	45 - 49 jaar	50 - 54 jaar	55 - 59 jaar	60 - 64 jaar	65 jaar en meer	
Lager onderwijs												
Mannen	44 502	10 618	18 139	22 063	22 571	26 996	23 385	24 491	37 142	46 444	117 959	394 310
Vrouwen	36 276	9 286	17 956	20 330	24 814	28 958	26 277	33 165	49 833	63 667	236 070	546 632
Totaal	80 778	19 904	36 095	42 393	47 385	55 954	49 662	57 656	86 975	110 111	354 029	940 942
Secundair onderwijs, lagere graad												
Mannen	71 617	37 680	41 470	38 983	38 911	38 080	22 317	22 839	23 092	22 811	36 752	394 552
Vrouwen	68 519	27 950	32 520	40 957	35 340	39 355	28 030	24 923	25 502	23 143	49 515	395 754
Totaal	140 136	65 630	73 990	79 940	74 251	77 435	50 347	47 762	48 594	45 954	86 267	790 306
Secundair onderwijs hogere graad												
Mannen	17 967	56 057	40 104	40 292	32 616	31 083	18 068	17 573	14 068	10 605	18 884	297 317
Vrouwen	23 026	53 909	36 956	31 452	35 303	26 400	14 007	15 145	9 317	8 150	12 210	265 875
Totaal	40 993	109 966	77 060	71 744	67 919	57 483	32 075	32 718	23 385	18 755	31 094	563 192
Pedagogisch onderwijs												
Mannen	313	642	2 307	3 432	3 916	4 249	4 247	3 313	2 697	755	2 536	28 407
Vrouwen	116	3 867	9 289	8 055	7 579	8 932	6 422	6 662	4 076	2 721	6 034	63 753
Totaal	429	4 509	11 596	11 487	11 495	13 181	10 669	9 975	6 773	3 476	8 570	92 160
Hoger niet universitair onderwijs K.T.												
Mannen	-	8 126	9 753	6 036	7 825	7 922	4 247	3 160	1 498	1 851	3 120	53 538
Vrouwen	500	12 330	14 130	12 300	8 262	7 436	5 299	3 326	2 116	1 395	2 752	69 846
Totaal	500	20 456	23 883	18 336	16 087	15 358	9 546	6 486	3 614	3 246	5 872	123 384
Hoger niet universitair onderwijs L.T.												
Mannen	332	2 488	4 695	4 952	5 855	4 255	3 888	2 836	2 287	2 458	3 436	37 482
Vrouwen	138	4 005	4 263	4 238	4 060	3 464	2 622	1 354	1 004	506	678	26 332
Totaal	470	6 493	8 958	9 190	9 915	7 719	6 510	4 190	3 291	2 964	4 114	63 814
Universtair onderwijs												
Mannen	-	3 042	9 250	11 061	10 614	11 293	8 565	8 140	5 607	3 730	9 263	80 565
Vrouwen	-	2 586	6 186	6 435	4 666	5 829	2 340	1 452	1 221	559	1 566	32 840
Totaal	-	5 628	15 436	17 496	15 280	17 122	10 905	9 592	6 828	4 289	10 829	113 405
Totaal												
Mannen	134 731	118 653	125 718	126 819	122 308	123 878	84 717	82 352	86 391	88 654	191 950	1 286 171
Vrouwen	128 575	113 933	121 300	123 767	120 024	120 374	84 997	86 027	93 069	100 141	308 825	1 401 032
Totaal	263 306	232 586	247 018	250 586	242 332	244 252	169 714	168 379	179 460	188 795	500 775	2 687 203

Tabel 1.F.1.- BEVOLKING VAN 14 JAAR EN OUDER: DE ARBEIDSSITUATIE EEN JAAR VOOR DE ENQUETE VOLGENS GESLACHT, LEEFTIJD EN WOONPLAATS

WAALS GEWEST

Jaar 1991

ARBEIDSSITUATIE 1 JAAR VOOR DE ENQUETE EN GESLACHT	Leeftijdsgroepen											Alge- meen totaal
	14 - 19 jaar	20 - 24 jaar	25 - 29 jaar	30 - 34 jaar	35 - 39 jaar	40 - 44 jaar	45 - 49 jaar	50 - 54 jaar	55 - 59 jaar	60 - 64 jaar	65 jaar en meer	
Heeft een betrekking												
Mannen	6 417	51 720	103 372	111 890	108 872	108 506	72 818	62 105	39 810	19 530	7 626	692 666
Vrouwen	3 704	38 147	73 339	74 481	74 833	68 662	38 701	29 298	19 184	6 139	2 660	429 148
Totaal	10 121	89 867	176 711	186 371	183 705	177 168	111 519	91 403	58 994	25 669	10 286	1 121 814
Zoekt een betrekking												
Mannen	848	7 582	7 779	6 410	5 526	4 434	3 315	2 488	1 655	545	148	40 730
Vrouwen	761	13 763	14 458	12 234	10 426	7 140	4 036	1 624	942	43	-	65 427
Totaal	1 609	21 345	22 237	18 644	15 952	11 574	7 351	4 112	2 597	588	148	106 157
Student, scholier												
Mannen	120 965	42 110	5 604	968	571	100	164	-	-	-	148	170 630
Vrouwen	119 009	43 454	2 788	1 252	-	-	-	-	-	-	637	167 140
Totaal	239 974	85 564	8 392	2 220	571	100	164	-	-	-	785	337 770
Militaire-/burgerdienst												
Mannen	280	4 787	1 493	-	-	-	-	-	-	-	-	6 560
Vrouwen	-	-	-	-	-	-	-	-	-	-	-	-
Totaal	280	4 787	1 493	-	-	-	-	-	-	-	-	6 560
Andere												
Mannen	6 223	12 460	7 471	7 551	7 333	10 833	8 411	17 757	44 918	68 579	184 021	375 557
Vrouwen	5 098	18 574	30 710	35 793	34 763	44 572	42 257	55 098	72 946	93 961	305 530	739 302
Totaal	11 321	31 034	38 181	43 344	42 096	55 405	50 668	72 855	117 864	162 540	489 551	1 114 859
Totaal												
Mannen	134 733	118 659	125 719	126 819	122 302	123 873	84 708	82 350	86 383	88 654	191 943	1 286 143
Vrouwen	128 572	113 938	121 295	123 760	120 022	120 374	84 994	86 020	93 072	100 143	308 827	1 401 017
Totaal	263 305	232 597	247 014	250 579	242 324	244 247	169 702	168 370	179 455	188 797	500 770	2 687 160

**Tabel 3.A.1.- BEVOLKING VAN 14 JAAR EN OUDER: AKTIVITEITSGRAAD
VOLGENS GESLACHT, LEEFTIJD EN WOONPLAATS**

WAALS GEWEST

Jaar 1991

AKTIVITEITSGRAAD EN GESLACHT	Leeftijdsgroepen											Alge- meen totaal
	14 - 19 jaar	20 - 24 jaar	25 - 29 jaar	30 - 34 jaar	35 - 39 jaar	40 - 44 jaar	45 - 49 jaar	50 - 54 jaar	55 - 59 jaar	60 - 64 jaar	65 jaar en meer	
Beroepsbevolking												
Mannen	13 742	69 017	116 775	120 208	115 515	113 907	77 185	63 547	39 351	16 124	5 751	751 122
Vrouwen	9 095	64 280	89 611	90 153	86 871	75 921	42 719	30 237	18 454	4 393	2 613	514 347
Totaal	22 837	133 297	206 386	210 361	202 386	189 828	119 904	93 784	57 805	20 517	8 364	1 265 469
Totale bevolking												
Mannen	134 728	118 651	125 718	126 816	122 300	123 869	84 707	82 350	86 382	88 652	191 944	1 286 117
Vrouwen	128 570	113 930	121 292	123 763	120 019	120 378	84 994	86 017	93 071	100 141	308 828	1 401 003
Totaal	263 298	232 581	247 010	250 579	242 319	244 247	169 701	168 367	179 453	188 793	500 772	2 687 120
Aktiviteitsgraad												
Mannen	10,1	58,1	92,8	94,7	94,4	91,9	91,1	77,1	45,5	18,1	2,9	58,4
Vrouwen	7,0	56,4	73,8	72,8	72,3	63,0	50,2	35,1	19,8	4,3	0,8	36,7
Totaal	8,6	57,3	83,5	83,9	83,5	77,7	70,6	55,7	32,2	10,8	1,6	47,0

**Tabel 3.A.2.- BEVOLKING VAN 14 JAAR EN OUDER: AKTIVITEITSGRAAD VAN DE MANNEN
VOLGENS LEEFTIJD, BURGERLIJKE STAAT EN WOONPLAATS**

WAALS GEWEST

Jaar 1991

BURGERLIJKE STAAT	Leeftijdsgroepen						Alge- meen totaal
	14 - 24 jaar	25 - 34 jaar	35 - 44 jaar	45 - 54 jaar	55 - 64 jaar	65 jaar en meer	
Beroepsbevolking							
Ongehuwd	71 385	79 396	22 106	6 268	3 959	1 151	184 265
Gehuwd	11 301	149 985	189 117	121 396	47 630	4 067	523 496
Weduwnaar	73	272	2 221	2 454	1 618	391	7 029
Gescheiden	-	7 330	15 976	10 611	2 270	145	36 332
Totaal	82 759	236 983	229 420	140 729	55 477	5 754	751 122
Totale bevolking							
Ongehuwd	241 669	90 581	26 295	8 596	12 337	10 875	390 353
Gehuwd	11 637	153 817	199 751	141 830	146 912	143 540	797 487
Weduwnaar	73	272	2 221	3 125	8 638	31 066	45 395
Gescheiden	-	7 863	17 902	13 499	7 147	6 466	52 877
Totaal	253 379	252 533	246 169	167 050	175 034	191 947	1 286 112
Aktiviteitsgraad							
Ongehuwd	29,5	87,6	84,0	72,9	32,0	10,5	47,2
Gehuwd	97,1	97,5	94,6	85,5	32,4	2,8	65,6
Weduwnaar	100,0	100,0	100,0	78,5	18,7	1,2	15,4
Gescheiden	-	93,2	89,2	78,6	31,7	2,2	68,7
Totaal	32,6	93,8	93,1	84,2	31,6	2,9	58,4

**Tabel 3.A.3.- BEVOLKING VAN 14 JAAR EN OUDER: AKTIVITEITSGRAAD VAN DE VROUWEN
VOLGENS LEEFTIJD, BURGERLIJKE STAAT EN WOONPLAATS**

WAALS GEWEST

Jaar 1991

BURGERLIJKE STAAT	Leeftijdsgroepen						Alge- meen totaal
	14 - 24 jaar	25 - 34 jaar	35 - 44 jaar	45 - 54 jaar	55 - 64 jaar	65 jaar en meer	
Beroepsbevolking							
Ongehuwd	53 490	44 336	12 507	3 648	1 489	417	115 887
Gehuwd	19 543	126 483	130 277	56 731	16 598	1 141	350 773
Weduwnaar	95	474	1 479	3 761	1 785	715	8 309
Gescheiden	247	8 475	18 531	8 814	2 974	340	39 381
Totaal	73 375	179 768	162 794	72 954	22 846	2 613	514 350
Totale bevolking							
Ongehuwd	212 594	53 411	15 720	5 939	6 480	16 105	310 249
Gehuwd	29 170	179 163	197 489	138 819	139 183	112 181	796 005
Weduwnaar	95	1 337	4 029	12 549	36 881	170 852	225 743
Gescheiden	647	11 145	23 156	13 704	10 665	9 693	69 010
Totaal	242 506	245 056	240 394	171 011	193 209	308 831	1 401 007
Aktiviteitsgraad							
Ongehuwd	25,1	83,0	79,5	61,4	22,9	2,5	37,3
Gehuwd	66,9	70,5	65,9	40,8	11,9	1,0	44,0
Weduwnaar	100,0	35,4	36,7	29,9	4,8	0,4	3,6
Gescheiden	38,1	76,0	80,0	64,3	27,8	3,5	57,0
Totaal	30,2	73,3	67,7	42,6	11,8	0,8	36,7

**Tabel 1.B.3.- PERSONEN MET EEN BETREKKING: DE GEWONE WEKELIJKSE ARBEIDSDUUR
VOLGENS GESLACHT, LEEFTIJD EN WOONPLAATS**

WAALS GEWEST

Jaar 1991

GEWONE WEKELIJKSE ARBEIDSDUUR EN GESLACHT	Leeftijdsgroepen											Alge- meen totaal
	14 - 19 jaar	20 - 24 jaar	25 - 29 jaar	30 - 34 jaar	35 - 39 jaar	40 - 44 jaar	45 - 49 jaar	50 - 54 jaar	55 - 59 jaar	60 - 64 jaar	65 jaar en meer	
1 tot 10 uren												
Mannen	179	186	-	-	334	41	-	-	157	48	835	1 780
Vrouwen	312	1 620	2 255	1 667	3 380	2 015	925	1 214	610	336	127	14 461
Totaal	491	1 806	2 255	1 667	3 714	2 056	925	1 214	767	384	962	16 241
11 tot 20 uren												
Mannen	79	2 181	1 896	2 195	1 093	2 081	1 480	1 225	1 025	615	658	14 528
Vrouwen	1 007	9 622	14 768	16 143	13 294	11 561	6 332	4 990	2 429	711	318	81 175
Totaal	1 086	11 803	16 664	18 338	14 387	13 642	7 812	6 215	3 454	1 326	976	95 703
21 tot 30 uren												
Mannen	2 402	1 231	2 510	2 891	2 903	3 896	3 928	3 491	2 254	855	204	26 565
Vrouwen	1 120	4 716	11 364	10 460	9 270	11 298	6 607	4 709	2 192	756	330	62 822
Totaal	3 522	5 947	13 874	13 351	12 173	15 194	10 535	8 200	4 446	1 611	534	89 387
31 tot 32 uren												
Mannen	830	258	418	329	271	170	104	381	386	-	189	3 336
Vrouwen	890	1 261	1 632	1 844	1 236	1 094	896	114	-	-	177	9 144
Totaal	1 720	1 519	2 050	2 173	1 507	1 264	1 000	495	386	-	366	12 480
33 tot 34 uren												
Mannen	74	154	184	347	304	170	-	175	-	-	-	1 408
Vrouwen	-	163	279	121	42	322	157	388	-	-	-	1 472
Totaal	74	317	463	468	346	492	157	563	-	-	-	2 880
35 tot 36 uren												
Mannen	94	2 154	5 140	8 052	5 602	6 390	3 397	4 199	936	162	256	36 382
Vrouwen	543	668	4 357	4 184	3 761	4 276	2 413	1 079	468	128	135	22 012
Totaal	637	2 822	9 497	12 236	9 363	10 666	5 810	5 278	1 404	290	391	58 394
37 tot 38 uren												
Mannen	3 239	27 262	46 842	51 797	51 774	50 615	32 312	25 539	14 934	3 452	212	307 978
Vrouwen	1 792	18 474	24 679	25 281	26 764	20 141	10 459	6 819	4 520	416	104	139 449
Totaal	5 031	45 736	71 521	77 078	78 538	70 756	42 771	32 358	19 454	3 868	316	447 427
39 tot 40 uren												
Mannen	2 682	17 793	30 102	25 698	24 794	23 877	14 669	10 580	7 347	3 064	479	161 085
Vrouwen	830	7 399	10 701	8 761	10 228	9 388	4 567	3 514	2 803	576	344	59 111
Totaal	3 512	25 192	40 803	34 459	35 022	33 265	19 236	14 094	10 150	3 640	823	220 196
41 tot 98 uren												
Mannen	525	6 429	18 275	19 773	21 564	20 986	16 059	14 187	9 425	6 535	2 701	136 459
Vrouwen	124	2 084	4 934	7 029	7 022	7 742	5 517	5 187	4 346	1 371	991	46 347
Totaal	649	8 513	23 209	26 802	28 586	28 728	21 576	19 374	13 771	7 906	3 692	182 806
Totaal												
Mannen	10 104	57 648	105 367	111 082	108 639	108 226	71 949	59 777	36 464	14 731	5 534	689 521
Vrouwen	6 618	46 007	74 969	75 490	74 997	67 837	37 873	28 014	17 368	4 294	2 526	435 993
Totaal	16 722	103 655	180 336	186 572	183 636	176 063	109 822	87 791	53 832	19 025	8 060	1 125 514
Onbekend												
Mannen	101	1 247	1 245	1 457	1 452	1 344	1 082	1 192	1 434	850	219	11 623
Vrouwen	-	176	759	1 089	261	734	596	171	403	57	88	4 334
Totaal	101	1 423	2 004	2 546	1 713	2 078	1 678	1 363	1 837	907	307	15 957
Algemeen totaal												
Mannen	10 205	58 895	106 612	112 539	110 091	109 570	73 031	60 969	37 898	15 581	5 753	701 144
Vrouwen	6 618	46 183	75 728	76 579	75 258	68 571	38 469	28 185	17 771	4 351	2 614	440 327
Totaal	16 823	105 078	182 340	189 118	185 349	178 141	111 500	89 154	55 669	19 932	8 367	1 141 471

**Tabel 4.A.2.- PERSONEN MET EEN BETREKKING: GEWONE WEKELIJKSE ARBEIDSDUUR
VOLGENS GESLACHT, BEROEPSKLASSE EN WOONPLAATS**

WAALS GEWEST

Jaar 1991

GEWONE WEKELIJKSE ARBEIDSDUUR EN GESLACHT	Beroepsklasse									Alge- meen totaal	
	I.S.C.O. 1	I.S.C.O. 2	I.S.C.O. 3	I.S.C.O. 4	I.S.C.O. 5	I.S.C.O. 6	I.S.C.O. 7/8/9	I.S.C.O. 9A	Totaal		(Rest)
1 tot 10 uren											
Mannen	679	-	263	577	-	-	262	-	1 781	-	1 781
Vrouwen	5 041	-	1 785	1 001	5 730	155	749	-	14 461	-	14 461
Totaal	5 720	-	2 048	1 578	5 730	155	1 011	-	16 242	-	16 242
11 tot 20 uren											
Mannen	7 207	191	1 594	545	812	243	3 934	-	14 526	-	14 526
Vrouwen	24 300	549	20 056	9 374	23 148	705	3 043	-	81 175	-	81 175
Totaal	31 507	740	21 650	9 919	23 960	948	6 977	-	95 701	-	95 701
21 tot 30 uren											
Mannen	18 668	-	845	609	1 340	621	4 479	-	26 562	-	26 562
Vrouwen	33 342	598	9 149	6 857	9 943	1 437	1 487	-	62 813	-	62 813
Totaal	52 010	598	9 994	7 466	11 283	2 058	5 966	-	89 375	-	89 375
31 tot 32 uren											
Mannen	1 392	-	263	-	73	-	1 607	-	3 335	-	3 335
Vrouwen	4 634	151	1 808	1 308	906	335	-	-	9 142	-	9 142
Totaal	6 026	151	2 071	1 308	979	335	1 607	-	12 477	-	12 477
33 tot 34 uren											
Mannen	1 015	-	-	-	-	-	393	-	1 408	-	1 408
Vrouwen	876	-	471	81	44	-	-	-	1 472	-	1 472
Totaal	1 891	-	471	81	44	-	393	-	2 880	-	2 880
35 tot 36 uren											
Mannen	7 297	527	8 175	1 874	1 761	762	15 780	202	36 378	-	36 378
Vrouwen	8 069	253	7 627	1 716	2 534	381	1 432	-	22 012	-	22 012
Totaal	15 366	780	15 802	3 590	4 295	1 143	17 212	202	58 390	-	58 390
37 tot 38 uren											
Mannen	47 547	7 528	66 984	5 393	22 136	1 618	144 410	12 237	307 853	129	307 982
Vrouwen	37 007	1 848	62 069	5 403	19 442	192	12 990	439	139 390	54	139 444
Totaal	84 554	9 376	129 053	10 796	41 578	1 810	157 400	12 676	447 243	183	447 426
39 tot 40 uren											
Mannen	26 328	2 955	11 085	10 544	7 398	1 524	99 079	2 119	161 032	47	161 079
Vrouwen	16 391	1 721	13 339	10 827	9 308	2 310	5 047	-	58 943	170	59 113
Totaal	42 719	4 676	24 424	21 371	16 706	3 834	104 126	2 119	219 975	217	220 192
41 tot 98 uren											
Mannen	30 442	13 899	4 319	24 964	11 846	18 299	32 685	-	136 454	-	136 454
Vrouwen	7 732	1 363	2 657	18 010	8 330	6 282	1 968	-	46 342	-	46 342
Totaal	38 174	15 262	6 976	42 974	20 176	24 581	34 653	-	182 796	-	182 796
Totaal											
Mannen	140 575	25 100	93 528	44 506	45 366	23 067	302 629	14 558	689 329	176	689 505
Vrouwen	137 392	6 483	118 961	54 577	79 385	11 797	26 716	439	435 750	224	435 974
Totaal	277 967	31 583	212 489	99 083	124 751	34 864	329 345	14 997	1 125 079	400	1 125 479
Onbekend											
Mannen	2 872	877	59	1 942	328	1 473	2 068	-	9 619	2 008	11 627
Vrouwen	1 083	123	-	407	891	402	-	-	2 906	1 431	4 337
Totaal	3 955	1 000	59	2 349	1 219	1 875	2 068	-	12 525	3 439	15 964
Algemeen totaal											
Mannen	143 447	25 977	93 587	46 448	45 694	24 540	304 697	14 558	698 948	2 184	701 132
Vrouwen	138 475	6 606	118 961	54 984	80 276	12 199	26 716	439	438 656	1 655	440 311
Totaal	281 922	32 583	212 548	101 432	125 970	36 739	331 413	14 997	1 137 604	3 839	1 141 443

**Tabel 4.B.2.- PERSONEN MET EEN BETREKKING: GEWONE WEKELIJKSE ARBEIDSDUUR
VOLGENS GESLACHT, BEDRIJFSTAK EN WOONPLAATS**

WAALS GEWEST

Jaar 1991

GEWONE WEKELIJKSE ARBEIDSDUUR EN GESLACHT	Bedrijfstak - N.A.C.E.										Totaal	Rest	
	N.A.C.E. 0	N.A.C.E. 1	N.A.C.E. 2	N.A.C.E. 3	N.A.C.E. 4	N.A.C.E. 5	N.A.C.E. 6	N.A.C.E. 7	N.A.C.E. 8	N.A.C.E. 9			
1 tot 10 uren													
Mannen	-	-	-	-	179	-	579	-	240	783	1 781	-	
Vrouwen	155	-	419	206	377	203	2 792	-	801	9 509	14 462	-	
Totaal	155	-	419	206	556	203	3 371	-	1 041	10 292	16 243	-	
11 tot 20 uren													
Mannen	57	160	-	-	1 145	694	2 557	483	289	9 144	14 529	-	
Vrouwen	705	381	609	932	1 948	874	20 417	1 653	4 538	49 120	81 177	-	
Totaal	762	541	609	932	3 093	1 568	22 974	2 136	4 827	58 264	95 706	-	
21 tot 30 uren													
Mannen	729	-	341	348	723	1 268	2 325	599	1 042	19 187	26 562	-	
Vrouwen	1 476	275	331	148	793	278	12 221	1 172	2 444	43 676	62 814	-	
Totaal	2 205	275	672	496	1 516	1 546	14 546	1 771	3 486	62 863	89 376	-	
31 tot 32 uren													
Mannen	-	371	152	409	-	525	256	-	-	1 622	3 335	-	
Vrouwen	335	-	422	81	-	-	1 765	318	79	6 147	9 147	-	
Totaal	335	371	574	490	-	525	2 021	318	79	7 769	12 482	-	
33 tot 34 uren													
Mannen	-	-	165	-	-	182	74	-	-	987	1 408	-	
Vrouwen	-	-	-	151	-	-	123	-	-	1 197	1 471	-	
Totaal	-	-	165	151	-	182	197	-	-	2 184	2 879	-	
35 tot 36 uren													
Mannen	422	1 194	2 822	9 013	2 446	940	4 290	982	2 727	11 546	36 382	-	
Vrouwen	381	147	144	1 652	432	428	3 498	505	2 203	12 622	22 012	-	
Totaal	803	1 341	2 966	10 665	2 878	1 368	7 788	1 487	4 930	24 168	58 394	-	
37 tot 38 uren													
Mannen	535	10 021	35 040	41 708	25 534	16 610	21 916	47 528	18 586	90 505	307 983	-	
Vrouwen	306	1 144	3 406	5 401	9 850	1 132	12 635	8 387	16 395	80 793	139 449	-	
Totaal	841	11 165	38 446	47 109	35 384	17 742	34 551	55 915	34 981	171 298	447 432	-	
39 tot 40 uren													
Mannen	1 693	1 994	18 729	20 846	14 715	36 296	21 720	10 908	11 393	22 790	161 084	-	
Vrouwen	2 310	145	1 401	2 214	3 970	904	17 298	1 142	6 193	23 534	59 111	-	
Totaal	4 003	2 139	20 130	23 060	18 685	37 200	39 018	12 050	17 586	46 324	220 195	-	
41 tot 98 uren													
Mannen	18 032	521	5 522	5 468	7 903	10 238	46 084	6 988	11 902	23 805	136 463	-	
Vrouwen	6 214	151	181	346	1 413	486	25 469	682	1 753	9 650	46 345	-	
Totaal	24 246	672	5 703	5 814	9 316	10 724	71 553	7 670	13 655	33 455	182 808	-	
Totaal													
Mannen	21 468	14 261	62 771	77 792	52 645	66 753	99 801	67 488	46 179	180 369	689 527	-	
Vrouwen	11 882	2 243	6 913	11 131	18 783	4 305	96 218	13 859	34 406	236 248	435 988	-	
Totaal	33 350	16 504	69 684	88 923	71 428	71 058	196 019	81 347	80 585	416 617	1 125 515	-	
Onbekend													
Mannen	1 473	-	346	206	144	1 151	2 571	263	1 054	2 410	9 618	2 008	
Vrouwen	402	-	-	-	-	-	712	-	365	1 428	2 907	1 431	
Totaal	1 875	-	346	206	144	1 151	3 283	263	1 419	3 838	12 525	3 439	
Algemeen totaal													
Mannen	22 941	14 261	63 117	77 998	52 789	67 904	102 372	67 751	47 233	182 779	699 145	2 008	
Vrouwen	12 284	2 243	6 913	11 131	18 783	4 305	96 930	13 859	34 771	237 676	438 895	1 431	
Totaal	35 225	16 504	70 030	89 129	71 572	72 209	199 302	81 610	82 004	420 455	1 138 040	3 439	

Tabel 1.B.4.- PERSONEN MET EEN BETREKKING: DE WERKELIJKE ARBEIDSDUUR TIJDENS DE REFERENTIEWEEK VOLGENS GESLACHT, LEEFTIJD EN WOONPLAATS

WAALS GEWEST

Jaar 1991

WERKELIJKE ARBEIDSDUUR EN GESLACHT	Leeftijdsgroepen											Alge- meen totaal
	14 - 19 jaar	20 - 24 jaar	25 - 29 jaar	30 - 34 jaar	35 - 39 jaar	40 - 44 jaar	45 - 49 jaar	50 - 54 jaar	55 - 59 jaar	60 - 64 jaar	65 jaar en meer	
0 uren												
Mannen	253	1 092	1 439	3 515	2 191	1 997	1 597	2 124	694	219	106	15 227
Vrouwen	-	805	2 396	2 888	2 394	1 776	899	1 048	213	-	-	12 419
Totaal	253	1 897	3 835	6 403	4 585	3 773	2 496	3 172	907	219	106	27 646
1 tot 10 uren												
Mannen	179	186	-	193	334	41	-	-	157	48	855	1 993
Vrouwen	312	1 620	2 255	1 641	3 098	2 297	925	1 157	697	336	127	14 465
Totaal	491	1 806	2 255	1 834	3 432	2 338	925	1 157	854	384	982	16 458
11 tot 20 uren												
Mannen	79	2 031	1 896	1 941	1 015	1 623	1 568	1 020	1 148	669	532	13 522
Vrouwen	812	9 628	14 911	15 610	12 379	11 244	6 250	4 642	2 573	711	188	78 948
Totaal	891	11 659	16 807	17 551	13 394	12 867	7 818	5 662	3 721	1 380	720	92 470
21 tot 30 uren												
Mannen	2 489	1 386	2 418	2 478	3 002	4 347	3 947	3 580	1 557	746	204	26 154
Vrouwen	1 280	4 358	10 282	10 202	9 444	10 146	6 010	4 962	1 953	553	330	59 520
Totaal	3 769	5 744	12 700	12 680	12 446	14 493	9 957	8 542	3 510	1 299	534	85 674
31 tot 32 uren												
Mannen	700	602	312	907	878	170	386	338	327	48	189	4 857
Vrouwen	890	1 499	1 697	1 873	1 438	924	923	57	-	-	177	9 478
Totaal	1 590	2 101	2 009	2 780	2 316	1 094	1 309	395	327	48	366	14 335
33 tot 34 uren												
Mannen	74	154	229	347	304	170	-	175	-	-	-	1 453
Vrouwen	-	312	361	121	80	577	366	256	156	-	-	2 229
Totaal	74	466	590	468	384	747	366	431	156	-	-	3 682
35 tot 36 uren												
Mannen	224	1 995	5 140	7 293	5 245	5 691	3 017	3 446	621	162	338	33 172
Vrouwen	543	1 033	4 651	4 109	3 393	4 240	2 636	875	494	221	135	22 330
Totaal	767	3 028	9 791	11 402	8 638	9 931	5 653	4 321	1 115	383	473	55 502
37 tot 38 uren												
Mannen	2 974	25 240	44 197	46 707	45 748	46 618	29 869	23 640	13 411	2 932	212	281 548
Vrouwen	1 792	17 389	22 886	22 701	24 285	18 940	9 867	6 592	4 179	416	104	129 151
Totaal	4 766	42 629	67 083	69 408	70 033	65 558	39 736	30 232	17 590	3 348	316	410 699
39 tot 40 uren												
Mannen	2 466	17 264	29 251	24 925	24 351	23 700	13 398	10 001	7 394	3 039	309	156 098
Vrouwen	830	6 756	10 403	8 794	10 964	9 204	4 478	3 389	2 887	633	344	58 682
Totaal	3 296	24 020	39 654	33 719	35 315	32 904	17 876	13 390	10 281	3 672	653	214 780
41 tot 98 uren												
Mannen	667	8 201	21 365	23 836	26 689	25 212	19 253	16 644	12 530	7 717	3 009	165 123
Vrouwen	160	2 677	5 747	8 030	7 711	9 034	5 813	5 207	4 616	1 481	1 209	51 685
Totaal	827	10 878	27 112	31 866	34 400	34 246	25 066	21 851	17 146	9 198	4 218	216 808
Totaal												
Mannen	10 105	58 151	106 247	112 142	109 757	109 569	73 035	60 968	37 839	15 580	5 754	699 147
Vrouwen	6 619	46 077	75 589	75 969	75 186	68 382	38 167	28 185	17 768	4 351	2 614	438 907
Totaal	16 724	104 228	181 836	188 111	184 943	177 951	111 202	89 153	55 607	19 931	8 368	1 138 054

**Tabel 1.B.5.- PERSONEN MET EEN UITGEOEFENDE BETREKKING: REDEN VOOR EEN AFWIJKING TUSSEN
GEWONE EN WERKELIJKE ARBEIDSDUUR VOLGENS GESLACHT, LEEFTIJD EN WOONPLAATS**

WAALS GEWEST

Jaar 1991

REDEN VAN AFWIJKING EN GESLACHT	Leeftijdsgroepen											Alge- meen totaal
	14 - 19 jaar	20 - 24 jaar	25 - 29 jaar	30 - 34 jaar	35 - 39 jaar	40 - 44 jaar	45 - 49 jaar	50 - 54 jaar	55 - 59 jaar	60 - 64 jaar	65 jaar en meer	
Meer dan gewoonlijk												
- Variabel uurrooster												
Mannen	-	186	2 374	2 065	2 797	1 970	630	1 148	1 198	298	126	12 792
Vrouwen	196	286	1 100	1 326	2 088	889	301	189	156	-	171	6 702
Totaal	196	472	3 474	3 391	4 885	2 859	931	1 337	1 354	298	297	19 494
- Flexibele werkweek												
Mannen	154	440	823	1 062	1 840	688	638	410	392	164	126	6 737
Vrouwen	-	110	244	88	582	187	235	132	-	-	-	1 578
Totaal	154	550	1 067	1 150	2 422	875	873	542	392	164	126	8 315
- Andere redenen												
Mannen	272	2 200	3 095	4 852	5 156	4 855	3 314	2 812	2 432	1 172	177	30 337
Vrouwen	36	833	1 501	2 067	1 717	2 252	759	843	921	465	291	11 685
Totaal	308	3 033	4 596	6 919	6 873	7 107	4 073	3 655	3 353	1 637	468	42 022
Totaal												
Mannen	426	2 826	6 292	7 979	9 793	7 513	4 582	4 370	4 022	1 634	429	49 866
Vrouwen	232	1 229	2 845	3 481	4 387	3 328	1 295	1 164	1 077	465	462	19 965
Totaal	658	4 055	9 137	11 460	14 180	10 841	5 877	5 534	5 099	2 099	891	69 831
Minder dan gewoonlijk												
- Slecht weer												
Mannen	-	-	-	-	169	47	-	-	87	-	-	303
Vrouwen	-	-	-	-	-	-	-	88	-	-	-	88
Totaal	-	-	-	-	169	47	-	88	87	-	-	391
- Tijdelijk werkloos												
Mannen	-	-	57	-	-	-	51	-	-	-	-	108
Vrouwen	-	-	-	-	-	133	-	-	-	-	-	133
Totaal	-	-	57	-	-	133	51	-	-	-	-	241
- Arbeidsconflict												
Mannen	-	-	-	-	-	-	-	-	-	-	-	-
Vrouwen	-	-	-	-	-	-	-	-	-	-	-	-
Totaal	-	-	-	-	-	-	-	-	-	-	-	-
- Onderwijs of opleiding												
Mannen	167	-	-	-	-	-	-	-	-	-	-	167
Vrouwen	-	-	-	-	-	-	-	-	-	-	-	-
Totaal	167	-	-	-	-	-	-	-	-	-	-	167
- Variabel uurrooster												
Mannen	-	42	547	468	984	371	431	361	-	-	82	3 286
Vrouwen	-	502	-	746	128	151	291	-	228	-	-	2 046
Totaal	-	544	547	1 214	1 112	522	722	361	228	-	82	5 332

Tabel 1.B.5.- PERSONEN MET EEN UITGEOEFENDE BETREKKING: REDEN VOOR EEN AFWIJKING TUSSEN GEWONE EN WERKELIJKE ARBEIDSDUUR VOLGENS GESLACHT, LEEFTIJD EN WOONPLAATS (vervolg)

WAALS GEWEST

REDEN VAN AFWIJKING EN GESLACHT	Leeftijdsgroepen											Algemeen totaal
	14 - 19 jaar	20 - 24 jaar	25 - 29 jaar	30 - 34 jaar	35 - 39 jaar	40 - 44 jaar	45 - 49 jaar	50 - 54 jaar	55 - 59 jaar	60 - 64 jaar	65 jaar en meer	
- Flexibele werkweek												
Mannen	74	302	-	43	407	504	332	44	250	-	-	1 956
Vrouwen	-	191	-	-	79	253	-	57	-	-	-	580
Totaal	74	493	-	43	486	757	332	101	250	-	-	2 536
- Ziekte, ongeval												
Mannen	-	-	-	191	-	-	-	112	-	55	-	358
Vrouwen	-	-	-	196	-	-	130	-	-	-	-	326
Totaal	-	-	-	387	-	-	130	112	-	55	-	684
- Bevallingsverlof												
Mannen	-	-	-	-	-	-	-	-	-	-	-	-
Vrouwen	-	-	-	118	-	-	-	-	-	-	-	118
Totaal	-	-	-	118	-	-	-	-	-	-	-	118
- Persoonlijke redenen												
Mannen	-	-	-	-	457	-	139	-	109	-	-	705
Vrouwen	-	143	44	589	141	170	-	-	-	-	-	1 087
Totaal	-	143	44	589	598	170	139	-	109	-	-	1 792
- Vakantie												
Mannen	-	154	-	483	359	225	-	-	-	117	-	1 338
Vrouwen	-	143	165	-	187	170	-	-	309	-	-	974
Totaal	-	297	165	483	546	395	-	-	309	117	-	2 312
- Feestdagen												
Mannen	-	-	-	-	-	-	-	-	-	-	-	-
Vrouwen	-	-	-	-	-	-	-	-	-	-	-	-
Totaal	-	-	-	-	-	-	-	-	-	-	-	-
- Begin of verandering van betrekking												
Mannen	-	186	-	-	-	-	-	-	-	-	-	186
Vrouwen	-	149	195	-	-	39	-	-	-	-	-	383
Totaal	-	335	195	-	-	39	-	-	-	-	-	569
- Einde van de betrekking												
Mannen	-	-	-	-	-	-	-	-	-	-	-	-
Vrouwen	-	-	-	-	-	-	-	-	-	-	-	-
Totaal	-	-	-	-	-	-	-	-	-	-	-	-
- Andere reden												
Mannen	-	213	349	352	448	534	608	519	117	180	203	3 523
Vrouwen	-	491	515	560	165	-	-	181	144	-	-	2 056
Totaal	-	704	864	912	613	534	608	700	261	180	203	5 579
Totaal												
Mannen	241	897	953	1 537	2 824	1 681	1 561	1 036	563	352	285	11 930
Vrouwen	-	1 619	919	2 209	700	916	421	326	681	-	-	7 791
Totaal	241	2 516	1 872	3 746	3 524	2 597	1 982	1 362	1 244	352	285	19 721
Arbeidsduur var. sterk												
Mannen	-	503	878	1 063	1 113	1 344	1 082	1 192	1 376	850	219	9 620
Vrouwen	-	68	616	480	183	545	294	171	403	57	88	2 905
Totaal	-	571	1 494	1 543	1 296	1 889	1 376	1 363	1 779	907	307	12 525
Hetzelfde aantal uren												
Mannen	9 181	52 831	96 680	98 047	93 831	97 028	64 205	52 247	31 182	12 530	4 713	612 475
Vrouwen	6 388	42 347	68 806	66 908	67 518	61 822	35 254	25 479	15 395	3 827	2 064	395 808
Totaal	15 569	95 178	165 486	164 955	161 349	158 850	99 459	77 726	46 577	16 357	6 777	1 008 283
Algemeen totaal												
Mannen	9 848	57 057	104 803	108 626	107 561	107 566	71 430	58 845	37 143	15 366	5 646	683 891
Vrouwen	6 620	45 263	73 186	73 078	72 788	66 611	37 264	27 140	17 556	4 349	2 614	426 469
Totaal	16 468	102 320	177 989	181 704	180 349	174 177	108 694	85 985	54 699	19 715	8 260	1 110 360

**Tabel 1.B.6.- PERSONEN MET EEN BETREKKING: BEROEPSSTATUUT
VOLGENS GESLACHT, LEEFTIJD EN WOONPLAATS**

WAALS GEWEST

Jaar 1991

BEROEPSSTATUUT EN GESLACHT	Leeftijdsgroepen											Alge- meen totaal
	14 - 19 jaar	20 - 24 jaar	25 - 29 jaar	30 - 34 jaar	35 - 39 jaar	40 - 44 jaar	45 - 49 jaar	50 - 54 jaar	55 - 59 jaar	60 - 64 jaar	65 jaar en meer	
Werkgever												
Mannen	-	130	274	1 013	2 833	1 360	1 522	1 428	1 231	455	145	10 391
Vrouwen	-	-	356	343	291	436	332	132	127	43	125	2 185
Totaal	-	130	630	1 356	3 124	1 796	1 854	1 560	1 358	498	270	12 576
Zelfstandige												
Mannen	209	5 001	15 613	14 985	15 594	16 987	12 108	10 581	9 891	8 079	4 003	113 051
Vrouwen	48	2 280	4 941	7 807	7 000	6 823	3 404	4 572	4 527	1 973	1 589	44 964
Totaal	257	7 281	20 554	22 792	22 594	23 810	15 512	15 153	14 418	10 052	5 592	158 015
Arbeider												
Mannen	8 288	34 718	46 874	41 314	34 505	37 638	20 591	14 441	6 815	959	39	246 182
Vrouwen	4 073	12 786	12 357	13 170	11 079	11 827	5 031	4 937	2 843	89	-	78 192
Totaal	12 361	47 504	59 231	54 484	45 584	49 465	25 622	19 378	9 658	1 048	39	324 374
Bediende												
Mannen	386	10 841	24 859	24 605	25 302	25 658	19 950	16 053	8 567	2 885	444	159 550
Vrouwen	2 498	21 695	35 245	28 738	30 250	21 803	12 307	6 449	3 673	220	127	163 005
Totaal	2 884	32 536	60 104	53 343	55 552	47 461	32 257	22 502	12 240	3 105	571	322 555
Ambtenaar												
Mannen	672	6 795	17 910	29 858	31 478	27 691	18 860	18 464	11 116	3 205	1 120	167 169
Vrouwen	-	8 673	19 875	23 560	22 830	22 365	12 368	9 498	4 089	701	114	124 073
Totaal	672	15 468	37 785	53 418	54 308	50 056	31 228	27 962	15 205	3 906	1 234	291 242
Helper												
Mannen	548	665	716	368	41	228	-	-	216	-	-	2 782
Vrouwen	-	640	2 806	2 354	3 730	5 134	4 724	2 602	2 509	1 324	659	26 482
Totaal	548	1 305	3 522	2 722	3 771	5 362	4 724	2 602	2 725	1 324	659	29 264
Totaal												
Mannen	10 103	58 150	106 246	112 143	109 753	109 562	73 031	60 967	37 836	15 583	5 751	699 125
Vrouwen	6 619	46 074	75 580	75 972	75 180	68 388	38 166	28 190	17 768	4 350	2 614	438 901
Totaal	16 722	104 224	181 826	188 115	184 933	177 950	111 197	89 157	55 604	19 933	8 365	1 138 026
Rest												
Mannen	101	745	368	396	339	-	-	-	59	-	-	2 008
Vrouwen	-	108	143	608	79	190	302	-	-	-	-	1 430
Totaal	101	853	511	1 004	418	190	302	-	59	-	-	3 438
Algemeen totaal												
Mannen	10 204	58 895	106 614	112 539	110 092	109 562	73 031	60 967	37 895	15 583	5 751	701 133
Vrouwen	6 619	46 182	75 723	76 580	75 259	68 578	38 468	28 190	17 768	4 350	2 614	440 331
Totaal	16 823	105 077	182 337	189 119	185 351	178 140	111 499	89 157	55 663	19 933	8 365	1 141 464

**Tabel 2.B.1.- PERSONEN MET EEN BETREKKING: BEROEPSSTATUUT NAAR BEDRIJFSTAK,
VOLGENS GESLACHT EN WOONPLAATS**

WAALS GEWEST

Jaar 1991

BEROEPSSTATUUT EN GESLACHT	Bedrijfstak										Totaal	Rest	
	N.A.C.E. 0	N.A.C.E. 1	N.A.C.E. 2	N.A.C.E. 3	N.A.C.E. 4	N.A.C.E. 5	N.A.C.E. 6	N.A.C.E. 7	N.A.C.E. 8	N.A.C.E. 9			
Werkgever													
Mannen	140	-	704	911	1 183	2 544	3 317	840	269	481	10 389	-	
Vrouwen	-	-	-	-	-	130	1 276	274	329	178	2 187	-	
Totaal	140	-	704	911	1 183	2 674	4 593	1 114	598	659	12 576	-	
Zelfstandige													
Mannen	19 503	225	1 167	2 728	5 434	11 733	40 743	1 984	11 478	18 061	113 056	-	
Vrouwen	4 773	-	366	214	1 170	475	19 872	426	3 006	14 661	44 963	-	
Totaal	24 276	225	1 533	2 942	6 604	12 208	60 615	2 410	14 484	32 722	158 019	-	
Arbeider													
Mannen	2 091	3 313	44 345	50 977	33 892	46 359	30 746	15 432	3 683	15 343	246 181	-	
Vrouwen	285	-	1 371	4 790	10 714	239	19 490	767	1 506	39 022	78 184	-	
Totaal	2 376	3 313	45 716	55 767	44 606	46 598	50 236	16 199	5 189	54 365	324 365	-	
Bediende													
Mannen	329	8 746	16 772	22 654	12 034	6 652	26 007	8 239	29 778	28 342	159 553	-	
Vrouwen	218	2 112	4 849	5 737	5 554	1 856	42 949	4 581	28 422	66 735	163 013	-	
Totaal	547	10 858	21 621	28 391	17 588	8 508	68 956	12 820	58 200	95 077	322 566	-	
Ambtenaar													
Mannen	118	1 973	131	621	246	444	225	41 182	1 865	120 362	167 167	-	
Vrouwen	-	133	287	-	240	311	443	7 679	973	113 997	124 063	-	
Totaal	118	2 106	418	621	486	755	668	48 861	2 838	234 359	291 230	-	
Helper													
Mannen	762	-	-	102	-	170	1 334	73	157	184	2 782	-	
Vrouwen	7 008	-	39	389	1 105	1 293	12 903	132	533	3 076	26 478	-	
Totaal	7 770	-	39	491	1 105	1 463	14 237	205	690	3 260	29 260	-	
Totaal													
Mannen	22 943	14 257	63 119	77 993	52 789	67 902	102 372	67 750	47 230	182 773	699 128	-	
Vrouwen	12 284	2 245	6 912	11 130	18 783	4 304	96 933	13 859	34 769	237 669	438 888	-	
Totaal	35 227	16 502	70 031	89 123	71 572	72 206	199 305	81 609	81 999	420 442	1 138 016	-	
Rest													
Mannen	-	-	-	-	-	-	-	-	-	-	-	2 008	
Vrouwen	-	-	-	-	-	-	-	-	-	-	-	1 431	
Totaal	-	-	-	-	-	-	-	-	-	-	-	3 439	
Algemeen totaal													
Mannen	22 943	14 257	63 119	77 993	52 789	67 902	102 372	67 750	47 230	182 773	699 128	2 008	
Vrouwen	12 284	2 245	6 912	11 130	18 783	4 304	96 933	13 859	34 769	237 669	438 888	1 431	
Totaal	35 227	16 502	70 031	89 123	71 572	72 206	199 305	81 609	81 999	420 442	1 138 016	3 439	

**Tabel 2.B.2.- PERSONEN MET EEN BETREKKING: BEROEPSSTATUUT NAAR BEDRIJFSTAK,
VOLGENS LEEFTIJD EN WOONPLAATS**

WAALS GEWEST

Jaar 1991

BEROEPSTATUUT EN LEEFTIJD	Bedrijfstak										Totaal	Rest
	N.A.C.E. 0	N.A.C.E. 1	N.A.C.E. 2	N.A.C.E. 3	N.A.C.E. 4	N.A.C.E. 5	N.A.C.E. 6	N.A.C.E. 7	N.A.C.E. 8	N.A.C.E. 9		
Werkgever												
14 tot 24 jaar	-	-	-	-	-	130	-	-	-	-	130	-
25 tot 44 jaar	47	-	504	458	614	1 730	2 205	409	329	611	6 907	-
45 tot 64 jaar	92	-	200	454	463	815	2 223	705	269	48	5 269	-
65 jaar en meer	-	-	-	-	106	-	164	-	-	-	270	-
Totaal	139	-	704	912	1 183	2 675	4 592	1 114	598	659	12 576	-
Zelfstandige												
14 tot 24 jaar	503	-	124	-	491	556	2 782	186	616	2 283	7 541	-
25 tot 44 jaar	11 449	93	969	1 438	3 065	7 216	33 466	1 164	9 671	21 212	89 743	-
45 tot 64 jaar	11 238	132	441	1 505	2 726	4 221	21 738	878	3 754	8 504	55 137	-
65 jaar en meer	1 081	-	-	-	323	215	2 629	182	445	721	5 596	-
Totaal	24 271	225	1 534	2 943	6 605	12 208	60 615	2 410	14 486	32 720	158 017	-
Arbeider												
14 tot 24 jaar	469	309	4 809	8 230	8 729	8 943	14 866	2 183	966	10 361	59 865	-
25 tot 44 jaar	1 578	2 118	30 472	38 662	29 377	29 427	28 880	11 246	3 270	33 728	208 758	-
45 tot 64 jaar	328	887	10 433	8 875	6 462	8 230	6 492	2 770	954	10 281	55 712	-
65 jaar en meer	-	-	-	-	39	-	-	-	-	-	39	-
Totaal	2 375	3 314	45 714	55 767	44 607	46 600	50 238	16 199	5 190	54 370	324 374	-
Bediende												
14 tot 24 jaar	-	476	1 583	1 868	1 709	389	10 921	782	7 355	10 339	35 422	-
25 tot 44 jaar	547	6 012	12 300	19 008	9 737	5 811	45 689	9 934	38 582	68 848	216 468	-
45 tot 64 jaar	-	4 206	7 745	7 513	6 141	2 307	12 237	2 101	12 219	15 634	70 103	-
65 jaar en meer	-	163	-	-	-	-	106	-	49	253	571	-
Totaal	547	10 857	21 628	28 389	17 587	8 507	68 953	12 817	58 205	95 074	322 564	-
Ambtenaar												
14 tot 24 jaar	-	130	-	154	-	-	-	2 059	-	13 797	16 140	-
25 tot 44 jaar	118	1 017	259	299	110	112	360	36 073	2 437	154 777	195 562	-
45 tot 64 jaar	-	958	159	168	376	643	308	10 733	404	64 549	78 298	-
65 jaar en meer	-	-	-	-	-	-	-	-	-	1 234	1 234	-
Totaal	118	2 105	418	621	486	755	668	48 865	2 841	234 357	291 234	-
Helper												
14 tot 24 jaar	665	-	-	102	-	170	843	73	-	-	1 853	-
25 tot 44 jaar	3 393	-	39	173	427	854	8 361	132	273	1 724	15 376	-
45 tot 64 jaar	3 536	-	-	216	678	439	4 682	-	417	1 409	11 377	-
65 jaar en meer	176	-	-	-	-	-	352	-	-	131	659	-
Totaal	7 770	-	39	491	1 105	1 463	14 238	205	690	3 264	29 265	-
Totaal												
14 tot 24 jaar	1 637	915	6 516	10 354	10 929	10 188	29 412	5 283	8 937	36 780	120 951	-
25 tot 44 jaar	17 132	9 240	44 543	60 038	43 330	45 150	118 961	58 958	54 562	280 900	732 814	-
45 tot 64 jaar	15 194	6 183	18 978	18 731	16 846	16 655	47 680	17 187	18 017	100 425	275 896	-
65 jaar en meer	1 257	163	-	-	468	215	3 251	182	494	2 339	8 369	-
Totaal	35 220	16 501	70 037	89 123	71 573	72 208	199 304	81 610	82 010	420 444	1 138 030	-
Rest												
14 tot 24 jaar	-	-	-	-	-	-	-	-	-	-	-	954
25 tot 44 jaar	-	-	-	-	-	-	-	-	-	-	-	2 122
45 tot 64 jaar	-	-	-	-	-	-	-	-	-	-	-	361
65 jaar en meer	-	-	-	-	-	-	-	-	-	-	-	-
Totaal	-	-	-	-	-	-	-	-	-	-	-	3 437
Algemeen totaal												
14 tot 24 jaar	1 637	915	6 516	10 354	10 929	10 188	29 412	5 283	8 937	36 780	120 951	954
25 tot 44 jaar	17 132	9 240	44 543	60 038	43 330	45 150	118 961	58 958	54 562	280 900	732 814	2 122
45 tot 64 jaar	15 194	6 183	18 978	18 731	16 846	16 655	47 680	17 187	18 017	100 425	275 896	361
65 jaar en meer	1 257	163	-	-	468	215	3 251	182	494	2 339	8 369	-
Totaal	35 220	16 501	70 037	89 123	71 573	72 208	199 304	81 610	82 010	420 444	1 138 030	3 437

**Tabel 2.B.3.- PERSONEN MET EEN BETREKKING: BEROEPSSTATUUT NAAR DE GEWONE
WEKELIJKSE ARBEIDSDUUR, VOLGENS GESLACHT EN WOONPLAATS**

WAALS GEWEST

Jaar 1991

BEROEPSTATUUT EN GESLACHT	Gewone wekelijkse arbeidsduur								Totaal	Onbekend
	1 - 10 uren	11 - 20 uren	21 - 30 uren	31 - 36 uren	37 - 38 uren	39 - 40 uren	41 - 42 uren	43 uren en meer		
Werkgever										
Mannen	-	-	-	-	144	867	-	8 903	9 914	476
Vrouwen	-	37	-	-	-	541	-	1 457	2 035	151
Totaal	-	37	-	-	144	1 408	-	10 360	11 949	627
Zelfstandige										
Mannen	790	1 245	2 521	809	1 424	10 814	581	88 314	106 498	6 552
Vrouwen	1 725	2 620	3 515	1 408	1 678	8 021	-	23 889	42 856	2 101
Totaal	2 515	3 865	6 036	2 217	3 102	18 835	581	112 203	149 354	8 653
Arbeider										
Mannen	344	3 571	4 657	14 502	115 870	94 566	897	11 238	245 645	531
Vrouwen	5 425	23 280	7 235	3 487	24 546	12 686	437	1 089	78 185	-
Totaal	5 769	26 851	11 892	17 989	140 416	107 252	1 334	12 327	323 830	531
Bediende										
Mannen	154	2 706	2 504	15 463	79 948	39 504	1 037	17 289	158 605	937
Vrouwen	2 774	32 160	19 397	13 453	67 592	22 878	213	4 543	163 010	-
Totaal	2 928	34 866	21 901	28 916	147 540	62 382	1 250	21 832	321 615	937
Ambtenaar										
Mannen	493	6 846	16 464	10 342	110 420	14 829	484	6 270	166 148	1 014
Vrouwen	3 819	20 687	28 810	13 545	45 382	9 094	147	2 430	123 914	157
Totaal	4 312	27 533	45 274	23 887	155 802	23 923	631	8 700	290 062	1 171
Helper										
Mannen	-	157	414	-	167	497	-	1 439	2 674	107
Vrouwen	717	2 394	3 860	735	252	5 886	-	12 140	25 984	495
Totaal	717	2 551	4 274	735	419	6 383	-	13 579	28 658	602
Totaal										
Mannen	1 781	14 525	26 560	41 116	307 973	161 077	2 999	133 453	689 484	9 617
Vrouwen	14 460	81 178	62 817	32 628	139 450	59 106	797	45 548	435 984	2 904
Totaal	16 241	95 703	89 377	73 744	447 423	220 183	3 796	179 001	1 125 468	12 521
Rest										
Mannen	-	-	-	-	-	-	-	-	-	2 008
Vrouwen	-	-	-	-	-	-	-	-	-	1 431
Totaal	-	-	-	-	-	-	-	-	-	3 439
Algemeen totaal										
Mannen	1 781	14 525	26 560	41 116	307 973	161 077	2 999	133 453	689 484	11 625
Vrouwen	14 460	81 178	62 817	32 628	139 450	59 106	797	45 548	435 984	4 335
Totaal	16 241	95 703	89 377	73 744	447 423	220 183	3 796	179 001	1 125 468	15 960

**Tabel 2.B.4.- PERSONEN MET EEN BETREKKING: BEROEPSSTATUUT NAAR DE GEWONE
WEKELIJKE ARBEIDSDUUR, VOLGENS LEEFTIJD EN WOONPLAATS**

WAALS GEWEST

Jaar 1991

BEROEPSSTATUUT EN LEEFTIJD	Gewone wekelijkse arbeidsduur								Totaal	Onbekend
	1 - 10 uren	11 - 20 uren	21 - 30 uren	31 - 36 uren	37 - 38 uren	39 - 40 uren	41 - 42 uren	43 uren en meer		
Werkgever										
14 tot 24 jaar	-	-	-	-	-	-	-	-	-	130
25 tot 44 jaar	-	-	-	-	-	778	-	5 685	6 463	443
45 tot 64 jaar	-	-	-	-	144	630	-	4 441	5 215	55
65 jaar en meer	-	37	-	-	-	-	-	233	270	-
Totaal	-	37	-	-	144	1 408	-	10 359	11 948	628
Zelfstandige										
14 tot 24 jaar	365	478	-	-	-	1 478	102	4 676	7 099	441
25 tot 44 jaar	1 062	1 628	3 245	1 318	2 547	9 218	171	66 137	85 326	4 418
45 tot 64 jaar	484	1 145	2 389	521	450	7 636	308	38 532	51 465	3 665
65 jaar en meer	604	614	403	377	104	502	-	2 859	5 463	130
Totaal	2 515	3 865	6 037	2 216	3 101	18 834	581	112 204	149 353	8 654
Arbeider										
14 tot 24 jaar	1 543	4 964	5 237	2 983	23 243	19 661	154	2 078	59 863	-
25 tot 44 jaar	2 901	17 422	5 576	12 206	91 470	70 927	745	7 058	208 305	451
45 tot 64 jaar	1 328	4 425	1 077	2 802	25 702	16 664	436	3 192	55 626	80
65 jaar en meer	-	39	-	-	-	-	-	-	39	-
Totaal	5 772	26 850	11 890	17 991	140 415	107 252	1 335	12 328	323 833	531
Bediende										
14 tot 24 jaar	149	5 440	1 580	2 242	18 676	6 092	-	1 240	35 419	-
25 tot 44 jaar	1 824	24 622	16 794	20 884	95 272	42 524	632	13 683	216 235	227
45 tot 64 jaar	722	4 801	3 524	5 793	33 378	13 761	618	6 787	69 384	711
65 jaar en meer	233	-	-	-	212	-	-	126	571	-
Totaal	2 928	34 863	21 898	28 919	147 538	62 377	1 250	21 836	321 609	938
Ambtenaar										
14 tot 24 jaar	239	2 008	2 202	1 863	8 679	1 107	-	42	16 140	-
25 tot 44 jaar	3 288	18 357	27 371	15 866	108 351	16 210	632	5 145	195 220	342
45 tot 64 jaar	656	6 885	15 705	5 916	38 768	6 516	-	3 112	77 558	740
65 jaar en meer	126	285	-	245	-	89	-	403	1 148	89
Totaal	4 309	27 535	45 278	23 890	155 798	23 922	632	8 702	290 066	1 171
Helper										
14 tot 24 jaar	-	-	450	-	167	367	-	869	1 853	-
25 tot 44 jaar	617	1 004	1 600	247	252	3 876	-	7 438	15 034	339
45 tot 64 jaar	100	1 549	2 096	353	-	1 908	-	5 197	11 203	175
65 jaar en meer	-	-	131	135	-	232	-	73	571	88
Totaal	717	2 553	4 277	735	419	6 383	-	13 577	28 661	602
Totaal										
14 tot 24 jaar	2 296	12 890	9 469	7 088	50 765	28 705	256	8 905	120 374	571
25 tot 44 jaar	9 692	63 033	54 586	50 521	297 892	143 533	2 180	105 146	726 583	6 220
45 tot 64 jaar	3 290	18 805	24 791	15 385	98 442	47 115	1 362	61 261	270 451	5 426
65 jaar en meer	963	975	534	757	316	823	-	3 694	8 062	307
Totaal	16 241	95 703	89 380	73 751	447 415	220 176	3 798	179 006	1 125 470	12 524
Rest										
14 tot 24 jaar	-	-	-	-	-	-	-	-	-	954
25 tot 44 jaar	-	-	-	-	-	-	-	-	-	2 122
45 tot 64 jaar	-	-	-	-	-	-	-	-	-	361
65 jaar en meer	-	-	-	-	-	-	-	-	-	-
Totaal	-	-	-	-	-	-	-	-	-	3 437
Algemeen totaal										
14 tot 24 jaar	2 296	12 890	9 469	7 088	50 765	28 705	256	8 905	120 374	1 525
25 tot 44 jaar	9 692	63 033	54 586	50 521	297 892	143 533	2 180	105 146	726 583	8 342
45 tot 64 jaar	3 290	18 805	24 791	15 385	98 442	47 115	1 362	61 261	270 451	5 787
65 jaar en meer	963	975	534	757	316	823	-	3 694	8 062	307
Totaal	16 241	95 703	89 380	73 751	447 415	220 176	3 798	179 006	1 125 470	15 961

Tabel 1.B.7.- PERSONEN MET EEN BETREKKING: VERDELING VOLGENS GESLACHT, LEEFTIJD, PROVINCIE EN GEWEST VAN DE WERKPLAATS

WAALS GEWEST

Jaar 1991

WERKPLAATS EN GESLACHT	Leeftijdsgroepen											Alge- meen totaal
	14 - 19 jaar	20 - 24 jaar	25 - 29 jaar	30 - 34 jaar	35 - 39 jaar	40 - 44 jaar	45 - 49 jaar	50 - 54 jaar	55 - 59 jaar	60 - 64 jaar	65 jaar en meer	
Antwerpen												
Mannen	-	346	535	480	548	265	618	69	296	182	-	3 339
Vrouwen	-	191	81	-	244	39	-	-	-	-	-	555
Totaal	-	537	616	480	792	304	618	69	296	182	-	3 894
Brabant												
Mannen	1 817	11 233	21 055	21 199	21 407	21 301	13 137	12 904	6 730	3 122	533	134 438
Vrouwen	1 225	7 683	12 484	13 707	12 585	11 239	7 549	4 192	2 358	515	51	73 588
Totaal	3 042	18 916	33 539	34 906	33 992	32 540	20 686	17 096	9 088	3 637	584	208 026
Henegouwen												
Mannen	3 173	15 608	31 686	36 372	33 750	36 250	24 342	17 455	10 788	4 614	1 605	215 643
Vrouwen	1 326	12 953	24 144	24 503	25 769	23 023	12 333	8 152	5 799	974	985	139 961
Totaal	4 499	28 561	55 830	60 875	59 519	59 273	36 675	25 607	16 587	5 588	2 590	355 604
Luik												
Mannen	3 096	17 661	28 446	30 629	31 632	30 734	21 500	18 041	10 484	3 501	1 989	197 713
Vrouwen	2 911	15 602	23 318	22 437	22 435	20 511	12 250	9 908	5 119	1 662	884	137 037
Totaal	6 007	33 263	51 764	53 066	54 067	51 245	33 750	27 949	15 603	5 163	2 873	334 750
Limburg												
Mannen	47	204	160	79	-	170	-	-	-	-	-	660
Vrouwen	-	191	-	-	164	133	-	-	-	-	-	488
Totaal	47	395	160	79	164	303	-	-	-	-	-	1 148
Luxemburg												
Mannen	582	3 410	6 812	7 689	6 196	5 783	2 822	3 565	2 946	1 291	472	41 568
Vrouwen	180	2 619	4 456	4 994	3 898	3 841	2 005	1 950	1 154	383	268	25 748
Totaal	762	6 029	11 268	12 683	10 094	9 624	4 827	5 515	4 100	1 674	740	67 316
Namen												
Mannen	1 013	5 524	12 119	11 926	12 418	11 390	7 478	6 961	5 321	2 669	1 113	77 932
Vrouwen	409	4 837	8 829	8 626	8 878	8 018	3 440	3 317	3 111	815	425	50 705
Totaal	1 422	10 361	20 948	20 552	21 296	19 408	10 918	10 278	8 432	3 484	1 538	128 637
Oost-Vlaanderen												
Mannen	142	431	320	273	-	439	227	210	-	37	-	2 079
Vrouwen	-	-	-	144	42	-	-	46	-	-	-	232
Totaal	142	431	320	417	42	439	227	256	-	37	-	2 311
West-Vlaanderen												
Mannen	-	425	771	463	692	157	238	-	113	167	-	3 026
Vrouwen	224	157	-	273	203	-	130	132	138	-	-	1 257
Totaal	224	582	771	736	895	157	368	132	251	167	-	4 283
Brussels-Hoofdstedelijk Gewest												
Mannen	983	7 414	12 027	13 018	11 868	13 497	8 097	8 120	4 259	1 372	200	80 855
Vrouwen	435	4 933	6 594	7 937	6 625	5 188	3 585	1 634	969	-	-	37 900
Totaal	1 418	12 347	18 621	20 955	18 493	18 685	11 682	9 754	5 228	1 372	200	118 755
Vlaams Gewest												
Mannen	268	1 737	2 998	3 760	2 065	2 492	2 234	847	767	495	-	17 663
Vrouwen	438	866	512	794	976	776	438	342	198	-	-	5 340
Totaal	706	2 603	3 510	4 554	3 041	3 268	2 672	1 189	965	495	-	23 003
Waals Gewest												
Mannen	8 618	45 688	86 875	92 326	92 709	90 495	60 027	50 237	31 650	13 715	5 511	577 851
Vrouwen	5 403	38 433	66 204	65 951	66 616	60 840	33 683	25 720	16 513	4 349	2 613	386 325
Totaal	14 021	84 121	153 079	158 277	159 325	151 335	93 710	75 957	48 163	18 064	8 124	964 176
Het Rijk												
Mannen	9 869	54 839	101 900	109 104	106 642	106 484	70 358	59 204	36 676	15 582	5 711	676 369
Vrouwen	6 276	44 232	73 310	74 682	74 217	66 804	37 706	27 696	17 680	4 349	2 613	429 565
Totaal	16 145	99 071	175 210	183 786	180 859	173 288	108 064	86 900	54 356	19 931	8 324	1 105 934
Buitenland												
Mannen	232	3 309	4 343	3 036	3 111	3 079	2 668	1 765	1 157	-	39	22 739
Vrouwen	345	1 841	2 269	1 280	961	1 585	458	494	86	-	-	9 319
Totaal	577	5 150	6 612	4 316	4 072	4 664	3 126	2 259	1 243	-	39	32 058
Totaal												
Mannen	10 101	58 148	106 243	112 140	109 753	109 563	73 026	60 969	37 833	15 582	5 750	699 108
Vrouwen	6 621	46 073	75 579	75 962	75 178	68 389	38 164	28 190	17 766	4 349	2 613	438 884
Totaal	16 722	104 221	181 822	188 102	184 931	177 952	111 190	89 159	55 599	19 931	8 363	1 137 992
(Rest)												
Mannen	101	745	368	396	339	-	-	-	59	-	-	2 008
Vrouwen	-	108	143	608	79	190	302	-	-	-	-	1 430
Totaal	101	853	511	1 004	418	190	302	-	59	-	-	3 438
Algemeen totaal												
Mannen	10 202	58 893	106 611	112 536	110 092	109 563	73 026	60 969	37 892	15 582	5 750	701 116
Vrouwen	6 621	46 181	75 722	76 570	75 257	68 579	38 466	28 190	17 766	4 349	2 613	440 314
Totaal	16 823	105 074	182 333	189 106	185 349	178 142	111 492	89 159	55 658	19 931	8 363	1 141 430

**Tabel 1.B.8.- PERSONEN MET EEN BETREKKING: BEDRIJFSTAK - NACE
VOLGENS GESLACHT, LEEFTIJD EN WOONPLAATS**

WAALS GEWEST

Jaar 1991

BEDRIJFSTAK EN GESLACHT	Leeftijdsgroepen											Alge- meen totaal
	14 - 19 jaar	20 - 24 jaar	25 - 29 jaar	30 - 34 jaar	35 - 39 jaar	40 - 44 jaar	45 - 49 jaar	50 - 54 jaar	55 - 59 jaar	60 - 64 jaar	65 jaar en meer	
N.A.C.E. - 0												
Mannen	121	1 065	4 959	2 583	1 832	2 795	1 521	2 152	2 478	2 664	773	22 943
Vrouwen	-	451	906	1 228	922	1 909	1 752	1 342	2 263	1 027	484	12 284
Totaal	121	1 516	5 865	3 811	2 754	4 704	3 273	3 494	4 741	3 691	1 257	35 227
N.A.C.E. - 1												
Mannen	-	439	1 226	1 850	2 578	2 187	2 089	2 456	737	535	163	14 260
Vrouwen	-	476	348	367	-	688	218	-	146	-	-	2 243
Totaal	-	915	1 574	2 217	2 578	2 875	2 307	2 456	883	535	163	16 503
N.A.C.E. - 2												
Mannen	761	5 348	8 195	8 765	11 022	11 663	7 953	6 168	2 769	485	-	63 129
Vrouwen	-	407	1 271	1 627	1 211	796	528	824	248	-	-	6 912
Totaal	761	5 755	9 466	10 392	12 233	12 459	8 481	6 992	3 017	485	-	70 041
N.A.C.E. - 3												
Mannen	1 100	8 018	14 744	11 939	11 557	13 825	7 727	5 336	2 739	1 010	-	77 995
Vrouwen	281	955	1 978	1 419	2 313	2 266	1 259	374	289	-	-	11 134
Totaal	1 381	8 973	16 722	13 358	13 870	16 091	8 986	5 710	3 028	1 010	-	89 129
N.A.C.E. - 4												
Mannen	1 080	7 068	9 780	7 639	7 797	6 641	5 135	4 451	1 837	1 066	297	52 791
Vrouwen	432	2 347	2 920	2 793	2 568	3 194	2 028	1 495	779	57	171	18 784
Totaal	1 512	9 415	12 700	10 432	10 365	9 835	7 163	5 946	2 616	1 123	468	71 575
N.A.C.E. - 5												
Mannen	2 087	7 980	11 185	10 178	10 749	10 161	6 756	3 867	3 651	1 083	215	67 912
Vrouwen	-	122	337	783	1 275	484	962	88	153	99	-	4 303
Totaal	2 087	8 102	11 522	10 961	12 024	10 645	7 718	3 955	3 804	1 182	215	72 215
N.A.C.E. - 6												
Mannen	3 211	11 112	16 742	16 862	11 816	13 535	9 937	9 114	4 902	3 290	1 862	102 383
Vrouwen	3 237	11 851	17 607	14 974	14 826	12 607	7 539	6 555	4 496	1 851	1 388	96 931
Totaal	6 448	22 963	34 349	31 836	26 642	26 142	17 476	15 669	9 398	5 141	3 250	199 314
N.A.C.E. - 7												
Mannen	142	3 552	7 155	15 611	15 486	10 985	6 101	4 729	2 883	924	182	67 750
Vrouwen	-	1 586	1 858	2 695	2 221	2 948	1 042	767	743	-	-	13 860
Totaal	142	5 138	9 013	18 306	17 707	13 933	7 143	5 496	3 626	924	182	81 610
N.A.C.E. - 8												
Mannen	258	3 503	6 783	7 549	7 355	8 174	5 756	3 947	2 884	530	494	47 233
Vrouwen	836	4 340	6 651	5 643	6 755	5 652	2 281	1 718	679	220	-	34 775
Totaal	1 094	7 843	13 434	13 192	14 110	13 826	8 037	5 665	3 563	750	494	82 008
N.A.C.E. - 9												
Mannen	1 343	10 069	25 481	29 167	29 566	29 612	20 063	18 748	12 964	4 003	1 768	182 784
Vrouwen	1 830	23 538	41 711	44 435	43 086	37 845	20 557	15 026	7 974	1 097	571	237 670
Totaal	3 173	33 607	67 192	73 602	72 652	67 457	40 620	33 774	20 938	5 100	2 339	420 454
Totaal												
Mannen	10 103	58 899	106 618	112 143	109 758	109 578	73 038	60 968	37 844	15 590	5 754	699 180
Vrouwen	6 616	46 073	75 587	75 964	75 177	68 389	38 166	28 189	17 770	4 351	2 614	438 896
Totaal	16 719	104 227	181 837	188 107	184 935	177 967	111 204	89 157	55 614	19 941	8 368	1 138 076
Rest												
Mannen	101	745	368	396	339	-	-	-	59	-	-	2 008
Vrouwen	-	108	143	608	79	190	302	-	-	-	-	1 430
Totaal	101	853	511	1 004	418	190	302	-	59	-	-	3 438
Algemeen totaal												
Mannen	10 204	58 899	106 618	112 539	110 097	109 578	73 038	60 968	37 903	15 590	5 754	701 188
Vrouwen	6 616	46 181	75 730	76 572	75 256	68 579	38 468	28 189	17 770	4 351	2 614	440 326
Totaal	16 820	105 080	182 348	189 111	185 353	178 157	111 506	89 157	55 673	19 941	8 368	1 141 514

**Tabel 1.B.9.- PERSONEN MET EEN BETREKING: BEROEPSKLASSE I.S.C.O
VOLGENS GESLACHT, LEEFTIJD EN WOONPLAATS**

WAALS GEWEST

Jaar 1991

BEROEPSKLASSE EN GESLACHT	Leeftijdsgroepen											Alge- meen totaal
	14 - 19 jaar	20 - 24 jaar	25 - 29 jaar	30 - 34 jaar	35 - 39 jaar	40 - 44 jaar	45 - 49 jaar	50 - 54 jaar	55 - 59 jaar	60 - 64 jaar	65 jaar en meer	
I.S.C.O. - 1												
Mannen	158	6 054	19 501	22 609	23 870	24 319	18 030	15 664	8 148	2 527	2 570	143 450
Vrouwen	534	12 414	27 572	28 392	23 887	21 501	11 924	8 232	3 351	462	199	138 468
Totaal	692	18 468	47 073	51 001	47 757	45 820	29 954	23 896	11 499	2 989	2 769	281 918
I.S.C.O. - 2												
Mannen	79	216	2 200	2 711	5 485	4 318	3 788	3 335	1 762	1 798	292	25 984
Vrouwen	-	298	549	1 561	1 342	832	1 259	343	280	143	-	6 607
Totaal	79	514	2 749	4 272	6 827	5 150	5 047	3 678	2 042	1 941	292	32 591
I.S.C.O. - 3												
Mannen	388	5 194	11 820	18 600	16 238	15 886	9 878	8 626	4 819	1 953	194	93 596
Vrouwen	1 158	13 336	20 455	21 675	23 325	19 685	9 956	5 641	2 930	438	372	118 971
Totaal	1 546	18 530	32 275	40 275	39 563	35 571	19 834	14 267	7 749	2 391	566	212 567
I.S.C.O. - 4												
Mannen	307	3 706	6 523	5 773	5 531	6 316	5 781	6 070	3 602	2 024	823	46 456
Vrouwen	2 233	7 443	10 035	6 327	7 420	8 037	3 917	4 201	3 316	902	1 159	54 990
Totaal	2 540	11 149	16 558	12 100	12 951	14 353	9 698	10 271	6 918	2 926	1 982	101 446
I.S.C.O. - 5												
Mannen	1 543	4 094	7 371	6 534	8 000	7 074	4 591	3 484	2 170	594	245	45 700
Vrouwen	2 174	9 871	11 663	12 120	13 694	11 980	6 780	6 411	4 009	1 321	260	80 283
Totaal	3 717	13 965	19 034	18 654	21 694	19 054	11 371	9 895	6 179	1 915	505	125 983
I.S.C.O. - 6												
Mannen	121	1 251	5 146	2 741	2 154	2 906	1 829	2 243	2 658	2 718	773	24 540
Vrouwen	-	451	906	1 228	1 032	1 652	1 752	1 342	2 222	1 027	588	12 200
Totaal	121	1 702	6 052	3 969	3 186	4 558	3 581	3 585	4 880	3 745	1 361	36 740
I.S.C.O. - 7/8/9												
Mannen	7 313	34 992	50 632	50 981	46 884	46 365	28 299	19 983	14 431	3 972	856	304 708
Vrouwen	518	2 206	4 289	4 423	4 481	4 445	2 579	2 017	1 666	57	37	26 718
Totaal	7 831	37 198	54 921	55 404	51 365	50 810	30 878	22 000	16 097	4 029	893	331 426
I.S.C.O. - 9A												
Mannen	195	2 648	3 052	2 199	1 471	2 340	845	1 562	249	-	-	14 561
Vrouwen	-	-	117	237	-	85	-	-	-	-	-	439
Totaal	195	2 648	3 169	2 436	1 471	2 425	845	1 562	249	-	-	15 000
Totaal												
Mannen	10 104	58 155	106 245	112 148	109 633	109 524	73 041	60 967	37 839	15 586	5 753	698 995
Vrouwen	6 617	46 019	75 586	75 963	75 181	68 217	38 167	28 187	17 774	4 350	2 615	438 676
Totaal	16 721	104 174	181 831	188 111	184 814	177 741	111 208	89 154	55 613	19 936	8 368	1 137 671
Anderen												
Mannen	101	745	368	396	468	47	-	-	59	-	-	2 184
Vrouwen	-	162	143	608	79	360	302	-	-	-	-	1 654
Totaal	101	907	511	1 004	547	407	302	-	59	-	-	3 838
Algemeen totaal												
Mannen	10 205	58 900	106 613	112 544	110 101	109 571	73 041	60 967	37 898	15 586	5 753	701 179
Vrouwen	6 617	46 181	75 729	76 571	75 260	68 577	38 469	28 187	17 774	4 350	2 615	440 330
Totaal	16 822	105 081	182 342	189 115	185 361	178 148	111 510	89 154	55 672	19 936	8 368	1 141 509

**Tabel 2.B.11.- PERSONEN MET EEN BETREKKING: BEROEPSKLASSE NAAR BEDRIJFSTAK
VOLGENS GESLACHT EN WOONPLAATS**

WAALS GEWEST

Jaar 1991

BEROEPSKLASSE EN GESLACHT	Bedrijfstak										Totaal	Rest	
	N.A.C.E. 0	N.A.C.E. 1	N.A.C.E. 2	N.A.C.E. 3	N.A.C.E. 4	N.A.C.E. 5	N.A.C.E. 6	N.A.C.E. 7	N.A.C.E. 8	N.A.C.E. 9			
I.S.C.O. - 1													
Mannen	260	3 770	8 151	12 533	4 314	3 547	6 281	5 011	17 655	81 924	143 446	-	
Vrouwen	-	132	1 694	674	496	392	5 728	-	6 085	123 264	138 465	-	
Totaal	260	3 902	9 845	13 207	4 810	3 939	12 009	5 011	23 740	205 188	281 911	-	
I.S.C.O. - 2													
Mannen	48	-	933	2 759	1 811	2 971	3 452	1 707	4 796	7 503	25 980	-	
Vrouwen	-	85	131	66	210	121	1 313	585	1 627	2 469	6 607	-	
Totaal	48	85	1 064	2 825	2 021	3 092	4 765	2 292	6 423	9 972	32 587	-	
I.S.C.O. - 3													
Mannen	44	3 406	5 503	5 421	4 274	906	7 101	28 692	15 283	22 964	93 594	-	
Vrouwen	299	2 027	3 411	4 667	4 873	2 934	18 449	10 736	24 121	47 450	118 967	-	
Totaal	343	5 433	8 914	10 088	9 147	3 840	25 550	39 428	39 404	70 414	212 561	-	
I.S.C.O. - 4													
Mannen	-	592	1 344	2 759	2 165	460	33 277	190	4 565	1 096	46 448	-	
Vrouwen	-	-	254	207	1 570	-	50 414	493	1 298	747	54 983	-	
Totaal	-	592	1 598	2 966	3 735	460	83 691	683	5 863	1 843	101 431	-	
I.S.C.O. - 5													
Mannen	-	117	1 014	942	466	131	13 723	800	1 678	26 826	45 697	-	
Vrouwen	-	-	499	832	488	153	16 743	1 586	1 316	58 661	80 278	-	
Totaal	-	117	1 513	1 774	954	284	30 466	2 386	2 994	85 487	125 975	-	
I.S.C.O. - 6													
Mannen	22 111	-	-	-	279	151	396	-	79	1 522	24 538	-	
Vrouwen	11 986	-	-	-	-	-	214	-	-	-	12 200	-	
Totaal	34 097	-	-	-	279	151	610	-	79	1 522	36 738	-	
I.S.C.O. - 7/8/9													
Mannen	475	6 372	46 174	53 445	39 476	59 733	38 146	31 350	3 178	26 347	304 696	-	
Vrouwen	-	-	921	4 686	11 148	705	4 065	457	325	4 411	26 718	-	
Totaal	475	6 372	47 095	58 131	50 624	60 438	42 211	31 807	3 503	30 758	331 414	-	
I.S.C.O. - 9A													
Mannen	-	-	-	129	-	-	-	-	-	14 428	14 557	-	
Vrouwen	-	-	-	-	-	-	-	-	-	439	439	-	
Totaal	-	-	-	129	-	-	-	-	-	14 867	14 996	-	
Totaal													
Mannen	22 938	14 257	63 119	77 988	52 785	67 899	102 376	67 750	47 234	182 610	698 956	-	
Vrouwen	12 285	2 244	6 910	11 132	18 785	4 305	96 926	13 857	34 772	237 441	438 657	-	
Totaal	35 223	16 501	70 029	89 120	71 570	72 204	199 302	81 607	82 006	420 051	1 137 613	-	
Anderen													
Mannen	-	-	-	-	-	-	-	-	-	176	176	2 008	
Vrouwen	-	-	-	-	-	-	-	-	-	224	224	1 431	
Totaal	-	-	-	-	-	-	-	-	-	400	400	3 439	
Algemeen totaal													
Mannen	22 938	14 257	63 119	77 988	52 785	67 899	102 376	67 750	47 234	182 786	699 132	2 008	
Vrouwen	12 285	2 244	6 910	11 132	18 785	4 305	96 926	13 857	34 772	237 665	438 881	1 431	
Totaal	35 223	16 501	70 029	89 120	71 570	72 204	199 302	81 607	82 006	420 451	1 138 013	3 439	

**Tabel 1.B.10.- PERSONEN MET EEN BETREKKING: VOLTIJDS OF DEELTIJDS WERK
VOLGENS GESLACHT, LEEFTIJD EN WOONPLAATS**

WAALS GEWEST

Jaar 1991

VOLTIJDS OF DEELTIJDS WERK EN GESLACHT	Leeftijdsgroepen											Alge- meen totaal
	14 - 19 jaar	20 - 24 jaar	25 - 29 jaar	30 - 34 jaar	35 - 39 jaar	40 - 44 jaar	45 - 49 jaar	50 - 54 jaar	55 - 59 jaar	60 - 64 jaar	65 jaar en meer	
Voltijds werk												
Mannen	6 476	54 764	103 640	110 608	108 686	107 945	72 642	60 504	36 867	14 717	4 452	681 301
Vrouwen	3 629	31 717	52 281	51 837	53 191	51 331	28 648	20 594	14 140	3 347	2 298	313 013
Totaal	10 105	86 481	155 921	162 445	161 877	159 276	101 290	81 098	51 007	18 064	6 750	994 314
Deeltijds werk (reden)												
- Volgt onderwijs/opleid.												
Mannen	2 866	970	-	45	-	-	-	-	-	-	-	3 881
Vrouwen	1 164	382	-	-	165	-	-	-	-	-	-	1 711
Totaal	4 030	1 352	-	45	165	-	-	-	-	-	-	5 592
- Ziek, gehandicapt												
Mannen	-	170	107	278	-	-	-	69	-	55	-	679
Vrouwen	-	-	81	147	141	371	157	164	146	-	-	1 207
Totaal	-	170	188	425	141	371	157	233	146	55	-	1 886
- Geen volt. arbeid gevonden												
Mannen	254	1 518	1 811	843	494	802	164	205	137	-	-	6 228
Vrouwen	762	9 200	11 563	8 833	4 799	5 718	2 753	1 293	893	57	-	45 871
Totaal	1 016	10 718	13 374	9 676	5 293	6 520	2 917	1 498	1 030	57	-	52 099
- Familiale omstandigheden												
Mannen	-	-	-	-	359	-	51	-	-	-	-	410
Vrouwen	196	1 682	6 358	10 490	10 174	6 861	2 611	2 241	851	250	-	41 714
Totaal	196	1 682	6 358	10 490	10 533	6 861	2 662	2 241	851	250	-	42 124
- Wenst geen volt. arbeid												
Mannen	-	-	275	108	-	170	41	-	534	231	279	1 638
Vrouwen	-	677	1 909	1 993	3 274	2 248	2 036	2 309	685	110	164	15 405
Totaal	-	677	2 184	2 101	3 274	2 418	2 077	2 309	1 219	341	443	17 043
- Andere reden												
Mannen	506	729	227	260	209	508	127	188	296	579	1 021	4 650
Vrouwen	667	2 248	2 479	1 851	3 025	1 432	1 818	977	856	282	151	15 786
Totaal	1 173	2 977	2 706	2 111	3 234	1 940	1 945	1 165	1 152	861	1 172	20 436
- Geeft geen reden op												
Mannen	-	-	184	-	-	137	-	-	-	-	-	321
Vrouwen	201	163	914	820	407	422	138	612	195	304	-	4 176
Totaal	201	163	1 098	820	407	559	138	612	195	304	-	4 497
Totaal (deeltijds werk)												
Mannen	3 626	3 387	2 604	1 534	1 062	1 617	383	462	967	865	1 300	17 807
Vrouwen	2 990	14 352	23 304	24 134	21 985	17 052	9 513	7 596	3 626	1 003	315	125 870
Totaal	6 616	17 739	25 908	25 668	23 047	18 669	9 896	8 058	4 593	1 868	1 615	143 677
Totaal												
Mannen	10 102	58 151	106 244	112 142	109 748	109 562	73 025	60 966	37 834	15 582	5 752	699 108
Vrouwen	6 619	46 069	75 585	75 971	75 176	68 383	38 161	28 190	17 766	4 350	2 613	438 883
Totaal	16 721	104 220	181 829	188 113	184 924	177 945	111 186	89 156	55 600	19 932	8 365	1 137 991
(Rest)												
Mannen	101	745	368	396	339	-	-	-	59	-	-	2 008
Vrouwen	-	108	143	608	79	190	302	-	-	-	-	1 430
Totaal	101	853	511	1 004	418	190	302	-	59	-	-	3 438
Algemeen totaal												
Mannen	10 203	58 896	106 612	112 538	110 087	109 562	73 025	60 966	37 893	15 582	5 752	701 116
Vrouwen	6 619	46 177	75 728	76 579	75 255	68 573	38 463	28 190	17 766	4 350	2 613	440 313
Totaal	16 822	105 073	182 340	189 117	185 342	178 135	111 488	89 156	55 659	19 932	8 365	1 141 429

**Tabel 2.B.15.- PERSONEN MET EEN BETREKKING: VOLTIJDS OF DEELTIJDS WERK
NAAR BEDRIJFSTAK VOLGENS LEEFTIJD EN WOONPLAATS**

WAALS GEWEST

Jaar 1991

VOLTIJDS OF DEELTIJDS WERK EN LEEFTIJD	Bedrijfstak										Totaal	Rest	
	N.A.C.E. 0	N.A.C.E. 1	N.A.C.E. 2	N.A.C.E. 3	N.A.C.E. 4	N.A.C.E. 5	N.A.C.E. 6	N.A.C.E. 7	N.A.C.E. 8	N.A.C.E. 9			
Voltijds werk													
14 tot 24 jaar	1 446	534	6 516	9 712	9 281	8 894	19 973	4 665	8 189	27 388	96 598	-	
25 tot 44 jaar	16 383	8 895	43 668	59 525	41 320	44 508	93 158	56 443	48 864	226 753	639 517	-	
45 tot 64 jaar	13 892	6 093	18 547	18 259	15 634	16 115	43 884	16 584	16 020	86 432	251 460	-	
65 jaar en meer	1 219	163	-	-	429	89	2 547	182	254	1 870	6 753	-	
Totaal	32 940	15 685	68 731	87 496	66 664	69 606	159 562	77 874	73 327	342 443	994 328	-	
Deeltijds werk													
14 tot 24 jaar	190	381	-	643	1 647	1 296	9 438	617	749	9 393	24 354	-	
25 tot 44 jaar	753	347	874	509	2 008	639	25 802	2 515	5 696	54 146	93 289	-	
45 tot 64 jaar	1 307	88	425	469	1 210	537	3 790	601	1 991	13 989	24 407	-	
65 jaar en meer	39	-	-	-	39	126	704	-	240	468	1 616	-	
Totaal	2 289	816	1 299	1 621	4 904	2 598	39 734	3 733	8 676	77 996	143 666	-	
Totaal													
14 tot 24 jaar	1 636	915	6 516	10 355	10 928	10 190	29 411	5 282	8 938	36 781	120 952	-	
25 tot 44 jaar	17 136	9 242	44 542	60 034	43 328	45 147	118 960	58 958	54 560	280 899	732 806	-	
45 tot 64 jaar	15 199	6 181	18 972	18 728	16 844	16 652	47 674	17 185	18 011	100 421	275 867	-	
65 jaar en meer	1 258	163	-	-	468	215	3 251	182	494	2 338	8 369	-	
Totaal	35 229	16 501	70 030	89 117	71 568	72 204	199 296	81 607	82 003	420 439	1 137 994	-	
Rest													
14 tot 24 jaar	-	-	-	-	-	-	-	-	-	-	-	954	
25 tot 44 jaar	-	-	-	-	-	-	-	-	-	-	-	2 122	
45 tot 64 jaar	-	-	-	-	-	-	-	-	-	-	-	361	
65 jaar en meer	-	-	-	-	-	-	-	-	-	-	-	-	
Totaal	-	-	-	-	-	-	-	-	-	-	-	3 437	
Algemeen totaal													
14 tot 24 jaar	1 636	915	6 516	10 355	10 928	10 190	29 411	5 282	8 938	36 781	120 952	954	
25 tot 44 jaar	17 136	9 242	44 542	60 034	43 328	45 147	118 960	58 958	54 560	280 899	732 806	2 122	
45 tot 64 jaar	15 199	6 181	18 972	18 728	16 844	16 652	47 674	17 185	18 011	100 421	275 867	361	
65 jaar en meer	1 258	163	-	-	468	215	3 251	182	494	2 338	8 369	-	
Totaal	35 229	16 501	70 030	89 117	71 568	72 204	199 296	81 607	82 003	420 439	1 137 994	3 437	

**Tabel 4.A.1.- PERSONEN MET EEN BETREKKING: VOLTIJDS OF DEELTIJDS WERK
VOLGENS GESLACHT, BEROEPSKLASSE EN WOONPLAATS**

WAALS GEWEST

Jaar 1991

VOLTUJDS OF DEELTIJDS WERK EN GESLACHT	Beroepsklasse									Alge- meen totaal	
	I.S.C.O. 1	I.S.C.O. 2	I.S.C.O. 3	I.S.C.O. 4	I.S.C.O. 5	I.S.C.O. 6	I.S.C.O. 7/8/9	I.S.C.O. 9A	Totaal		(Rest)
Volgtijds werk											
Mannen	140 119	25 785	90 893	45 464	43 914	23 863	296 527	14 558	681 123	176	681 299
Vrouwen	103 118	5 870	88 158	37 865	44 840	10 438	22 059	439	312 787	224	313 011
Totaal	243 237	31 655	179 051	83 329	88 754	34 301	318 586	14 997	993 910	400	994 310
Deeltijds werk (reden)											
- Volgt onderwijs/opleid.											
Mannen	231	-	-	186	252	-	3 212	-	3 881	-	3 881
Vrouwen	165	-	-	766	779	-	-	-	1 710	-	1 710
Totaal	396	-	-	952	1 031	-	3 212	-	5 591	-	5 591
- Ziek, gehandicapt											
Mannen	277	-	147	-	123	-	131	-	678	-	678
Vrouwen	548	-	228	-	217	50	164	-	1 207	-	1 207
Totaal	825	-	375	-	340	50	295	-	1 885	-	1 885
- Geen volt. arbeid gevonden											
Mannen	1 557	-	1 065	312	593	293	2 410	-	6 230	-	6 230
Vrouwen	10 082	314	11 123	7 737	14 240	-	2 376	-	45 872	-	45 872
Totaal	11 639	314	12 188	8 049	14 833	293	4 786	-	52 102	-	52 102
- Familiale omstandigheden											
Mannen	210	-	200	-	-	-	-	-	410	-	410
Vrouwen	15 960	66	11 327	4 343	8 348	947	723	-	41 714	-	41 714
Totaal	16 170	66	11 527	4 343	8 348	947	723	-	42 124	-	42 124
- Wenst geen volt. arbeid											
Mannen	288	-	421	221	-	128	580	-	1 638	-	1 638
Vrouwen	3 825	269	3 366	1 927	5 372	-	646	-	15 405	-	15 405
Totaal	4 113	269	3 787	2 148	5 372	128	1 226	-	17 043	-	17 043
- Andere redenen											
Mannen	760	191	675	261	675	252	1 834	-	4 648	-	4 648
Vrouwen	3 559	88	3 759	1 742	5 205	765	671	-	15 789	-	15 789
Totaal	4 319	279	4 434	2 003	5 880	1 017	2 505	-	20 437	-	20 437
- Geeft geen reden op											
Mannen	-	-	184	-	137	-	-	-	321	-	321
Vrouwen	1 212	-	1 000	606	1 278	-	81	-	4 177	-	4 177
Totaal	1 212	-	1 184	606	1 415	-	81	-	4 498	-	4 498
Totaal (deeltijds werk)											
Mannen	3 323	191	2 692	980	1 780	673	8 167	-	17 806	-	17 806
Vrouwen	35 351	737	30 803	17 121	35 439	1 762	4 661	-	125 874	-	125 874
Totaal	38 674	928	33 495	18 101	37 219	2 435	12 828	-	143 680	-	143 680
Totaal											
Mannen	143 442	25 976	93 585	46 444	45 694	24 536	304 694	14 558	698 929	176	699 105
Vrouwen	138 469	6 607	118 961	54 986	80 279	12 200	26 720	439	438 661	224	438 885
Totaal	281 911	32 583	212 546	101 430	125 973	36 736	331 414	14 997	1 137 590	400	1 137 990
(Rest)											
Mannen	-	-	-	-	-	-	-	-	-	2 008	2 008
Vrouwen	-	-	-	-	-	-	-	-	-	1 431	1 431
Totaal	-	-	-	-	-	-	-	-	-	3 439	3 439
Algemeen totaal											
Mannen	143 442	25 976	93 585	46 444	45 694	24 536	304 694	14 558	698 929	2 184	701 113
Vrouwen	138 469	6 607	118 961	54 986	80 279	12 200	26 720	439	438 661	1 655	440 316
Totaal	281 911	32 583	212 546	101 430	125 973	36 736	331 414	14 997	1 137 590	3 839	1 141 429

**Tabel 4.B.1.- PERSONEN MET EEN BETREKKING: VOLTIJDS OF DEELTIJDS WERK
VOLGENS GESLACHT, BEDRIJFSTAK EN WOONPLAATS**

WAALS GEWEST

Jaar 1991

VOLTIJDS OF DEELTIJDS WERK EN GESLACHT	Bedrijfstak - N.A.C.E.										Totaal	Rest
	N.A.C.E. 0	N.A.C.E. 1	N.A.C.E. 2	N.A.C.E. 3	N.A.C.E. 4	N.A.C.E. 5	N.A.C.E. 6	N.A.C.E. 7	N.A.C.E. 8	N.A.C.E. 9		
Volgtijds werk												
Mannen	22 452	14 095	63 117	77 527	50 770	66 352	97 202	66 800	46 328	176 657	681 300	-
Vrouwen	10 484	1 588	5 612	9 972	15 891	3 256	62 363	11 069	26 994	165 786	313 015	-
Totaal	32 936	15 683	68 729	87 499	66 661	69 608	159 565	77 869	73 322	342 443	994 315	-
Deeltijds werk (reden)												
- Volgt onderwijs/opleid.												
Mannen	-	-	-	321	748	944	1 199	-	-	669	3 881	-
Vrouwen	-	-	-	-	196	-	774	-	-	741	1 711	-
Totaal	-	-	-	321	944	944	1 973	-	-	1 410	5 592	-
- Ziek, gehandicapt												
Mannen	-	-	-	-	-	-	69	-	-	610	679	-
Vrouwen	50	-	147	-	-	-	170	-	-	841	1 208	-
Totaal	50	-	147	-	-	-	239	-	-	1 451	1 887	-
- Geen volt. arbeid gevonden												
Mannen	107	160	-	-	820	101	1 594	314	211	2 922	6 229	-
Vrouwen	-	656	485	357	645	288	15 859	1 009	1 796	24 775	45 870	-
Totaal	107	816	485	357	1 465	389	17 453	1 323	2 007	27 697	52 099	-
- Familiale omstandigheden												
Mannen	-	-	-	-	-	-	-	159	159	92	410	-
Vrouwen	986	-	335	202	871	383	8 569	904	4 045	25 415	41 710	-
Totaal	986	-	335	202	871	383	8 569	1 063	4 204	25 507	42 120	-
- Wenst geen volt. arbeid												
Mannen	128	-	-	-	169	55	367	108	397	414	1 638	-
Vrouwen	-	-	165	266	483	107	4 012	536	802	9 034	15 405	-
Totaal	128	-	165	266	652	162	4 379	644	1 199	9 448	17 043	-
- Andere reden												
Mannen	252	-	-	143	275	451	1 943	365	132	1 089	4 650	-
Vrouwen	765	-	88	332	618	269	3 750	264	829	8 869	15 784	-
Totaal	1 017	-	88	475	893	720	5 693	629	961	9 958	20 434	-
- Geeft geen reden op												
Mannen	-	-	-	-	-	-	-	-	-	321	321	-
Vrouwen	-	-	79	-	79	-	1 436	74	306	2 203	4 177	-
Totaal	-	-	79	-	79	-	1 436	74	306	2 524	4 498	-
Totaal (deeltijds werk)												
Mannen	487	160	-	464	2 012	1 551	5 172	946	899	6 117	17 808	-
Vrouwen	1 801	656	1 299	1 157	2 892	1 047	34 570	2 787	7 778	71 878	125 865	-
Totaal	2 288	816	1 299	1 621	4 904	2 598	39 742	3 733	8 677	77 995	143 673	-
Totaal												
Mannen	22 939	14 255	63 117	77 991	52 782	67 903	102 374	67 746	47 227	182 774	699 108	-
Vrouwen	12 285	2 244	6 911	11 129	18 783	4 303	96 933	13 856	34 772	237 664	438 880	-
Totaal	35 224	16 499	70 028	89 120	71 565	72 206	199 307	81 602	81 999	420 438	1 137 988	-
(Rest)												
Mannen	-	-	-	-	-	-	-	-	-	-	-	2 008
Vrouwen	-	-	-	-	-	-	-	-	-	-	-	1 431
Totaal	-	-	-	-	-	-	-	-	-	-	-	3 439
Algemeen totaal												
Mannen	22 939	14 255	63 117	77 991	52 782	67 903	102 374	67 746	47 227	182 774	699 108	2 008
Vrouwen	12 285	2 244	6 911	11 129	18 783	4 303	96 933	13 856	34 772	237 664	438 880	1 431
Totaal	35 224	16 499	70 028	89 120	71 565	72 206	199 307	81 602	81 999	420 438	1 137 988	3 439

**Tabel 3.B.1.- PERSONEN MET EEN BETREKKING: PERCENTAGE DEELTIJDS WERKENDEN
VOLGENS GESLACHT, LEEFTIJD EN WOONPLAATS**

WAALS GEWEST

Jaar 1991

PERCENTAGE EN GESLACHT	Leeftijdsgroepen											Alge- meen totaal
	14 - 19 jaar	20 - 24 jaar	25 - 29 jaar	30 - 34 jaar	35 - 39 jaar	40 - 44 jaar	45 - 49 jaar	50 - 54 jaar	55 - 59 jaar	60 - 64 jaar	65 jaar en meer	
Personen met deeltijdse betrekking												
Mannen	3 624	3 387	2 603	1 535	1 062	1 617	382	461	967	864	1 300	17 802
Vrouwen	2 989	14 350	23 300	24 131	21 983	17 056	9 515	7 595	3 625	1 003	315	125 862
Totaal	6 613	17 737	25 903	25 666	23 045	18 673	9 897	8 056	4 592	1 867	1 615	143 664
Personen met betrekking												
Mannen	10 101	58 150	106 243	112 140	109 748	109 562	73 024	60 967	37 832	15 581	5 751	699 099
Vrouwen	6 620	46 067	75 578	75 965	75 173	68 389	38 163	28 191	17 766	4 349	2 613	438 874
Totaal	16 721	104 217	181 821	188 105	184 921	177 951	111 187	89 158	55 598	19 930	8 364	1 137 973
Percentage deelt. werkend												
Mannen	35,8	5,8	2,4	1,3	0,9	1,4	0,5	0,7	2,5	5,5	22,6	2,5
Vrouwen	45,1	31,1	30,8	31,7	29,2	24,9	24,9	26,9	20,4	23,0	12,0	28,6
Totaal	39,5	17,0	14,2	13,6	12,4	10,4	8,9	9,0	8,2	9,3	19,3	12,6

**Tabel 1.B.11.- PERSONEN MET EEN BETREKING: VAST OF TIJDELIJK WERK
VOLGENS GESLACHT, LEEFTIJD EN WOONPLAATS**

WAALS GEWEST

Jaar 1991

VAST OF TIJDELIJK WERK EN GESLACHT	Leeftijdsgroepen											Alge- meen totaal
	14 - 19 jaar	20 - 24 jaar	25 - 29 jaar	30 - 34 jaar	35 - 39 jaar	40 - 44 jaar	45 - 49 jaar	50 - 54 jaar	55 - 59 jaar	60 - 64 jaar	65 jaar en meer	
Vast werk												
Mannen	6 228	46 232	83 261	92 639	88 352	89 322	58 295	48 754	26 329	6 952	1 478	547 842
Vrouwen	3 489	32 748	58 833	57 968	59 888	51 932	27 871	19 323	10 246	899	127	323 324
Totaal	9 717	78 980	142 094	150 607	148 240	141 254	86 166	68 077	36 575	7 851	1 605	871 166
Tijdelijk werk (+ reden)												
- (1) Opleidingsperiode												
Mannen	2 885	2 105	899	131	159	270	162	-	-	-	-	6 611
Vrouwen	1 882	2 566	333	438	442	-	-	-	86	-	-	5 747
Totaal	4 767	4 671	1 232	569	601	270	162	-	86	-	-	12 358
- (2) B.T.K., T.W.W., ...												
Mannen	-	1 721	2 891	1 132	1 309	815	425	204	169	-	-	8 666
Vrouwen	410	2 681	3 204	2 246	1 070	968	429	112	232	-	114	11 466
Totaal	410	4 402	6 095	3 378	2 379	1 783	854	316	401	-	114	20 132
- (3) Vindt geen vast werk												
Mannen	230	2 009	1 904	1 683	1 005	512	164	-	-	-	-	7 507
Vrouwen	705	4 231	3 960	3 139	1 293	2 223	1 138	846	-	-	-	17 535
Totaal	935	6 240	5 864	4 822	2 298	2 735	1 302	846	-	-	-	25 042
- (4) Wenst geen vast werk												
Mannen	-	-	-	-	41	-	301	-	-	48	-	390
Vrouwen	-	42	521	650	1 020	535	222	441	42	-	-	3 473
Totaal	-	42	521	650	1 061	535	523	441	42	48	-	3 863
- (5) Geeft geen reden op												
Mannen	-	286	686	192	418	70	51	-	-	48	126	1 877
Vrouwen	84	884	631	1 023	447	335	43	164	-	110	-	3 721
Totaal	84	1 170	1 317	1 215	865	405	94	164	-	158	126	5 598
Totaal (1) tot (5)												
Mannen	3 115	6 121	6 380	3 138	2 932	1 667	1 103	204	169	96	126	25 051
Vrouwen	3 081	10 404	8 649	7 496	4 272	4 061	1 832	1 563	360	110	114	41 942
Totaal	6 196	16 525	15 029	10 634	7 204	5 728	2 935	1 767	529	206	240	66 993
Totaal												
Mannen	9 343	52 353	89 641	95 777	91 284	90 989	59 398	48 958	26 498	7 048	1 604	572 893
Vrouwen	6 570	43 152	67 482	65 464	64 160	55 993	29 703	20 886	10 606	1 009	241	365 266
Totaal	15 913	95 505	157 123	161 241	155 444	146 982	89 101	69 844	37 104	8 057	1 845	938 159
Niet weddetrekkenden												
Mannen	858	6 542	16 971	16 761	18 807	18 575	13 631	12 011	11 396	8 535	4 147	128 234
Vrouwen	48	3 027	8 244	11 115	11 098	12 582	8 762	7 307	7 163	3 339	2 372	75 057
Totaal	906	9 569	25 215	27 876	29 905	31 157	22 393	19 318	18 559	11 874	6 519	203 291
Algemeen totaal												
Mannen	10 201	58 895	106 612	112 538	110 091	109 564	73 029	60 969	37 894	15 583	5 751	701 127
Vrouwen	6 618	46 179	75 726	76 579	75 258	68 575	38 465	28 193	17 769	4 348	2 613	440 323
Totaal	16 819	105 074	182 338	189 117	185 349	178 139	111 494	89 162	55 663	19 931	8 364	1 141 450

**Tabel 1.B.13.- PERSONEN MET EEN BETREKKING: PLOEGWERK
VOLGENS GESLACHT, LEEFTIJD EN WOONPLAATS**

WAALS GEWEST

Jaar 1991

PLOEGWERK EN GESLACHT	Leeftijdsgroepen											Alge- meen totaal
	14 - 19 jaar	20 - 24 jaar	25 - 29 jaar	30 - 34 jaar	35 - 39 jaar	40 - 44 jaar	45 - 49 jaar	50 - 54 jaar	55 - 59 jaar	60 - 64 jaar	65 jaar en meer	
Ploegwerk												
Mannen	1 164	9 418	16 704	19 386	18 579	17 690	8 541	6 580	2 090	514	-	100 666
Vrouwen	992	6 927	10 660	7 772	9 440	5 081	2 603	1 600	740	-	-	45 815
Totaal	2 156	16 345	27 364	27 158	28 019	22 771	11 144	8 180	2 830	514	-	146 481
Geen ploegwerk												
Mannen	8 936	48 732	89 540	92 754	91 170	91 872	64 482	54 391	35 744	15 067	5 751	598 439
Vrouwen	5 627	39 141	64 921	68 195	65 737	63 308	35 561	26 590	17 027	4 349	2 613	393 069
Totaal	14 563	87 873	154 461	160 949	156 907	155 180	100 043	80 981	52 771	19 416	8 364	991 508
Totaal												
Mannen	10 100	58 150	106 244	112 140	109 749	109 562	73 023	60 971	37 834	15 581	5 751	699 105
Vrouwen	6 619	46 068	75 581	75 967	75 177	68 389	38 164	28 190	17 767	4 349	2 613	438 884
Totaal	16 719	104 218	181 825	188 107	184 926	177 951	111 187	89 161	55 601	19 930	8 364	1 137 989
(Rest)												
Mannen	101	745	368	396	339	-	-	-	59	-	-	2 008
Vrouwen	-	108	143	608	79	190	302	-	-	-	-	1 430
Totaal	101	853	511	1 004	418	190	302	-	59	-	-	3 438
Algemeen totaal												
Mannen	10 201	58 895	106 612	112 536	110 088	109 562	73 023	60 971	37 893	15 581	5 751	701 113
Vrouwen	6 619	46 176	75 724	76 575	75 256	68 579	38 466	28 190	17 767	4 349	2 613	440 314
Totaal	16 820	105 071	182 336	189 111	185 344	178 141	111 489	89 161	55 660	19 930	8 364	1 141 427

**Tabel 2.B.13.- PERSONEN MET EEN BETREKKING: PLOEGWERK OF NIET NAAR
BEDRIJFSTAK VOLGENS LEEFTIJD EN WOONPLAATS**

WAALS GEWEST

Jaar 1991

PLOEGWERK EN GESLACHT	Bedrijfstak										Totaal	Rest
	N.A.C.E. 0	N.A.C.E. 1	N.A.C.E. 2	N.A.C.E. 3	N.A.C.E. 4	N.A.C.E. 5	N.A.C.E. 6	N.A.C.E. 7	N.A.C.E. 8	N.A.C.E. 9		
Ploegwerk												
14 tot 24 jaar	-	-	2 259	2 490	2 609	574	2 530	1 042	186	6 810	18 500	-
25 tot 44 jaar	627	969	19 011	14 457	12 415	1 482	9 469	10 981	2 143	33 754	105 308	-
45 tot 64 jaar	-	476	5 521	2 587	3 491	1 175	1 613	1 658	179	5 971	22 671	-
65 jaar en meer	-	-	-	-	-	-	-	-	-	-	-	-
Totaal	627	1 445	26 791	19 534	18 515	3 231	13 612	13 681	2 508	46 535	146 479	-
Geen ploegwerk												
14 tot 24 jaar	1 636	915	4 255	7 863	8 319	9 616	26 881	4 240	8 752	29 967	102 444	-
25 tot 44 jaar	16 507	8 273	25 531	45 579	30 913	43 665	109 491	47 981	52 414	247 144	627 498	-
45 tot 64 jaar	15 196	5 704	13 453	16 144	13 352	15 479	46 063	15 529	17 834	94 454	253 208	-
65 jaar en meer	1 258	163	-	-	468	215	3 251	182	494	2 337	8 368	-
Totaal	34 597	15 055	43 239	69 586	53 052	68 975	185 686	67 932	79 494	373 902	991 518	-
Totaal												
14 tot 24 jaar	1 636	915	6 514	10 353	10 928	10 190	29 411	5 282	8 938	36 777	120 944	-
25 tot 44 jaar	17 134	9 242	44 542	60 036	43 328	45 147	118 960	58 962	54 557	280 898	732 806	-
45 tot 64 jaar	15 196	6 180	18 974	18 731	16 843	16 654	47 676	17 187	18 013	100 425	275 879	-
65 jaar en meer	1 258	163	-	-	468	215	3 251	182	494	2 337	8 368	-
Totaal	35 224	16 500	70 030	89 120	71 567	72 206	199 298	81 613	82 002	420 437	1 137 997	-
(Rest)												
14 tot 24 jaar	-	-	-	-	-	-	-	-	-	-	-	954
25 tot 44 jaar	-	-	-	-	-	-	-	-	-	-	-	2 122
45 tot 64 jaar	-	-	-	-	-	-	-	-	-	-	-	361
65 jaar en meer	-	-	-	-	-	-	-	-	-	-	-	-
Totaal	-	-	-	-	-	-	-	-	-	-	-	3 437
Algemeen totaal												
14 tot 24 jaar	1 636	915	6 514	10 353	10 928	10 190	29 411	5 282	8 938	36 777	120 944	954
25 tot 44 jaar	17 134	9 242	44 542	60 036	43 328	45 147	118 960	58 962	54 557	280 898	732 806	2 122
45 tot 64 jaar	15 196	6 180	18 974	18 731	16 843	16 654	47 676	17 187	18 013	100 425	275 879	361
65 jaar en meer	1 258	163	-	-	468	215	3 251	182	494	2 337	8 368	-
Totaal	35 224	16 500	70 030	89 120	71 567	72 206	199 298	81 613	82 002	420 437	1 137 997	3 437

**Tabel 2.B.7.- PERSONEN MET EEN BETREKKING: PLAATS VAN TEWERKSTELLING NAAR
BEDRIJFSTAK VOLGENS GESLACHT EN WOONPLAATS**

WAALS GEWEST

Jaar 1991

PLAATS VAN TEWERKSTELLING EN GESLACHT	Bedrijfstaking										Totaal	Rest	
	N.A.C.E. 0	N.A.C.E. 1	N.A.C.E. 2	N.A.C.E. 3	N.A.C.E. 4	N.A.C.E. 5	N.A.C.E. 6	N.A.C.E. 7	N.A.C.E. 8	N.A.C.E. 9			
Antwerpen													
Mannen	-	336	157	769	117	313	471	544	383	247		3 337	-
Vrouwen	-	-	39	165	-	-	-	-	81	270		555	-
Totaal	-	336	196	934	117	313	471	544	464	517		3 892	-
Brabant													
Mannen	2 208	2 722	6 815	17 072	7 302	11 670	16 570	14 932	18 619	36 522		134 432	-
Vrouwen	1 732	501	1 633	3 969	3 288	783	12 121	3 863	11 566	36 129		73 585	-
Totaal	3 940	3 223	8 448	19 041	10 590	12 453	28 691	18 795	30 185	72 651		208 017	-
Henegouwen													
Mannen	6 636	4 767	26 808	26 546	14 288	20 592	32 943	19 786	7 673	55 599		215 638	-
Vrouwen	3 975	319	2 996	3 965	5 930	1 001	31 947	3 523	7 976	76 327		139 959	-
Totaal	10 611	5 086	29 804	30 511	20 218	21 593	64 890	23 309	15 649	133 926		355 597	-
Luik													
Mannen	5 699	4 828	19 099	22 681	19 106	21 751	27 391	16 993	13 281	46 881		197 710	-
Vrouwen	2 746	977	1 490	3 608	5 728	1 377	31 800	4 193	8 868	76 248		137 035	-
Totaal	8 445	5 805	20 589	26 289	24 834	23 128	59 191	21 186	22 149	123 129		334 745	-
Limburg													
Mannen	-	-	-	511	-	-	-	-	-	149		660	-
Vrouwen	-	-	-	-	-	-	164	-	-	323		487	-
Totaal	-	-	-	511	-	-	164	-	-	472		1 147	-
Luxemburg													
Mannen	4 784	368	1 604	1 197	3 844	4 280	6 111	5 104	1 430	12 849		41 571	-
Vrouwen	2 155	51	509	403	959	410	6 024	712	1 254	13 272		25 749	-
Totaal	6 939	419	2 113	1 600	4 803	4 690	12 135	5 816	2 684	26 121		67 320	-
Namen													
Mannen	3 387	671	5 711	5 647	4 129	7 053	14 711	8 052	3 727	24 841		77 929	-
Vrouwen	1 677	397	-	600	1 431	500	12 152	1 330	3 557	29 062		50 706	-
Totaal	5 064	1 068	5 711	6 247	5 560	7 553	26 863	9 382	7 284	53 903		128 635	-
Oost-Vlaanderen													
Mannen	-	150	104	-	383	121	377	621	138	184		2 078	-
Vrouwen	-	-	-	-	190	-	42	-	-	-		232	-
Totaal	-	150	104	-	573	121	419	621	138	184		2 310	-
West-Vlaanderen													
Mannen	-	-	-	839	783	330	435	297	-	343		3 027	-
Vrouwen	-	-	-	-	267	-	321	-	269	400		1 257	-
Totaal	-	-	-	839	1 050	330	756	297	269	743		4 284	-
Brussels-Hoofdstedelijk Gewest													
Mannen	47	2 162	3 402	8 999	2 834	6 410	6 910	10 437	14 641	25 010		80 852	-
Vrouwen	-	308	709	566	771	164	4 014	2 790	9 224	19 351		37 897	-
Totaal	47	2 470	4 111	9 565	3 605	6 574	10 924	13 227	23 865	44 361		118 749	-
Vlaams Gewest													
Mannen	-	680	984	3 130	2 086	1 148	3 053	3 135	816	2 629		17 661	-
Vrouwen	-	133	39	586	725	-	986	577	389	1 908		5 343	-
Totaal	-	813	1 023	3 716	2 811	1 148	4 039	3 712	1 205	4 537		23 004	-
Waals Gewest													
Mannen	22 666	10 999	55 910	63 130	45 031	58 550	89 044	52 751	29 794	149 978		577 853	-
Vrouwen	12 285	1 804	5 919	9 557	16 298	3 907	89 574	10 254	23 957	212 767		386 322	-
Totaal	34 951	12 803	61 829	72 687	61 329	62 457	178 618	63 005	53 751	362 745		964 175	-
Het Rijk													
Mannen	22 713	13 841	60 296	75 259	49 951	66 108	99 007	66 323	45 251	177 617		676 366	-
Vrouwen	12 285	2 245	6 667	10 709	17 794	4 071	94 574	13 621	33 570	234 026		429 562	-
Totaal	34 998	16 086	66 963	85 968	67 745	70 179	193 581	79 944	78 821	411 643		1 105 928	-
Buitenland													
Mannen	226	413	2 822	2 732	2 831	1 790	3 364	1 427	1 976	5 158		22 739	-
Vrouwen	-	-	243	422	989	234	2 353	238	1 201	3 641		9 321	-
Totaal	226	413	3 065	3 154	3 820	2 024	5 717	1 665	3 177	8 799		32 060	-
Totaal													
Mannen	22 939	14 254	63 118	77 991	52 782	67 898	102 371	67 750	47 227	182 775		699 105	-
Vrouwen	12 285	2 245	6 910	11 131	18 783	4 305	96 927	13 859	34 771	237 667		438 883	-
Totaal	35 224	16 499	70 028	89 122	71 565	72 203	199 298	81 609	81 998	420 442		1 137 988	-
(Rest)													
Mannen	-	-	-	-	-	-	-	-	-	-		-	2 008
Vrouwen	-	-	-	-	-	-	-	-	-	-		-	1 431
Totaal	-	-	-	-	-	-	-	-	-	-		-	3 439
Algemeen totaal													
Mannen	22 939	14 254	63 118	77 991	52 782	67 898	102 371	67 750	47 227	182 775		699 105	2 008
Vrouwen	12 285	2 245	6 910	11 131	18 783	4 305	96 927	13 859	34 771	237 667		438 883	1 431
Totaal	35 224	16 499	70 028	89 122	71 565	72 203	199 298	81 609	81 998	420 442		1 137 988	3 439

**Tabel 2.B.8.- PERSONEN MET EEN BETREKKING: PLAATS VAN TEWERKSTELLING NAAR
BEDRIJFSTAK VOLGENS LEEFTIJD EN WOONPLAATS**

WAALS GEWEST

Jaar 1991

PLAATS VAN TEWERKSTELLING EN LEEFTIJD	Bedrijfstak										Totaal	Rest	
	N.A.C.E. 0	N.A.C.E. 1	N.A.C.E. 2	N.A.C.E. 3	N.A.C.E. 4	N.A.C.E. 5	N.A.C.E. 6	N.A.C.E. 7	N.A.C.E. 8	N.A.C.E. 9			
Antwerpen													
14 tot 24 jaar	-	-	-	-	-	186	-	160	-	191	537	-	
25 tot 44 jaar	-	336	39	741	-	79	229	260	181	326	2 191	-	
45 tot 64 jaar	-	-	157	193	117	48	242	124	283	-	1 164	-	
65 jaar en meer	-	-	-	-	-	-	-	-	-	-	-	-	
Totaal	-	336	196	934	117	313	471	544	464	517	3 892	-	
Brabant													
14 tot 24 jaar	219	-	580	1 927	1 080	1 141	4 399	1 683	3 126	7 802	21 957	-	
25 tot 44 jaar	1 848	1 670	5 845	12 870	6 522	8 092	16 753	13 690	19 878	47 800	134 968	-	
45 tot 64 jaar	1 766	1 553	2 024	4 244	2 879	3 218	7 485	3 368	7 131	16 840	50 508	-	
65 jaar en meer	107	-	-	-	109	-	56	56	49	207	584	-	
Totaal	3 940	3 223	8 449	19 041	10 590	12 451	28 693	18 797	30 184	72 649	208 017	-	
Henegouwen													
14 tot 24 jaar	437	289	2 533	3 216	3 047	2 970	8 776	1 361	1 889	8 544	33 062	-	
25 tot 44 jaar	5 944	2 784	19 911	21 910	11 971	13 564	38 320	17 179	10 442	93 472	235 497	-	
45 tot 64 jaar	3 947	1 850	7 361	5 382	5 030	5 062	16 735	4 644	3 205	31 241	84 457	-	
65 jaar en meer	284	163	-	-	171	-	1 062	126	114	671	2 591	-	
Totaal	10 612	5 086	29 805	30 508	20 219	21 596	64 893	23 310	15 650	133 928	355 607	-	
Luik													
14 tot 24 jaar	264	381	2 117	2 502	4 205	4 212	9 912	993	1 911	12 770	39 267	-	
25 tot 44 jaar	3 678	3 468	12 868	17 158	14 837	13 994	35 921	14 789	15 025	78 408	210 146	-	
45 tot 64 jaar	4 248	1 955	5 605	6 629	5 689	4 795	12 340	5 402	4 885	30 914	82 462	-	
65 jaar en meer	257	-	-	-	106	126	1 020	-	331	1 036	2 876	-	
Totaal	8 447	5 804	20 590	26 289	24 837	23 127	59 193	21 184	22 152	123 128	334 751	-	
Limburg													
14 tot 24 jaar	-	-	-	102	-	-	-	-	-	340	442	-	
25 tot 44 jaar	-	-	-	409	-	-	164	-	-	133	706	-	
45 tot 64 jaar	-	-	-	-	-	-	-	-	-	-	-	-	
65 jaar en meer	-	-	-	-	-	-	-	-	-	-	-	-	
Totaal	-	-	-	511	-	-	164	-	-	473	1 148	-	
Luxemburg													
14 tot 24 jaar	573	-	343	520	747	537	1 425	155	376	2 114	6 790	-	
25 tot 44 jaar	3 710	229	1 204	900	3 213	3 421	7 428	4 479	1 593	17 490	43 667	-	
45 tot 64 jaar	2 461	190	567	180	798	734	2 856	1 180	713	6 441	16 120	-	
65 jaar en meer	193	-	-	-	43	-	426	-	-	78	740	-	
Totaal	6 937	419	2 114	1 600	4 801	4 692	12 135	5 814	2 682	26 123	67 317	-	
Namen													
14 tot 24 jaar	143	95	584	1 426	735	661	3 754	351	859	3 176	11 784	-	
25 tot 44 jaar	1 730	597	3 000	3 757	3 461	4 347	15 968	7 007	5 069	37 266	82 202	-	
45 tot 64 jaar	2 774	375	2 129	1 062	1 365	2 459	6 455	2 024	1 357	13 113	33 113	-	
65 jaar en meer	417	-	-	-	-	89	687	-	-	345	1 538	-	
Totaal	5 064	1 067	5 713	6 245	5 561	7 556	26 864	9 382	7 285	53 900	128 637	-	
Oost-Vlaanderen													
14 tot 24 jaar	-	150	-	-	160	121	-	142	-	-	573	-	
25 tot 44 jaar	-	-	-	-	189	-	296	479	70	184	1 218	-	
45 tot 64 jaar	-	-	104	-	224	-	123	-	69	-	520	-	
65 jaar en meer	-	-	-	-	-	-	-	-	-	-	-	-	
Totaal	-	150	104	-	573	121	419	621	139	184	2 311	-	
West-Vlaanderen													
14 tot 24 jaar	-	-	-	304	233	-	-	-	269	-	806	-	
25 tot 44 jaar	-	-	-	421	650	330	756	173	-	230	2 560	-	
45 tot 64 jaar	-	-	-	114	167	-	-	124	-	513	918	-	
65 jaar en meer	-	-	-	-	-	-	-	-	-	-	-	-	
Totaal	-	-	-	839	1 050	330	756	297	269	743	4 284	-	

**Tabel 2.B.8.- PERSONEN MET EEN BETREKKING: PLAATS VAN TEWERKSTELLING NAAR
BEDRIJFSTAK VOLGENS LEEFTIJD EN WOONPLAATS (vervolg)**

WAALS GEWEST

PLAATS VAN TEWERKSTELLING EN LEEFTIJD	Bedrijfstak										Totaal	Rest	
	N.A.C.E. 0	N.A.C.E. 1	N.A.C.E. 2	N.A.C.E. 3	N.A.C.E. 4	N.A.C.E. 5	N.A.C.E. 6	N.A.C.E. 7	N.A.C.E. 8	N.A.C.E. 9			
Brussels-Hoofdstedelijk Gewest													
14 tot 24 jaar	-	-	507	1 372	157	707	1 439	745	2 980	5 855	13 762	-	
25 tot 44 jaar	47	1 242	2 252	6 260	2 155	4 056	6 577	10 225	15 252	28 686	76 752	-	
45 tot 64 jaar	-	1 228	1 354	1 934	1 293	1 811	2 907	2 257	5 582	9 670	28 036	-	
65 jaar en meer	-	-	-	-	-	-	-	-	49	151	200	-	
Totaal	47	2 470	4 113	9 566	3 605	6 574	10 923	13 227	23 863	44 362	118 750	-	
Vlaams Gewest													
14 tot 24 jaar	-	150	-	406	469	307	352	561	269	796	3 310	-	
25 tot 44 jaar	-	608	493	2 661	1 706	793	2 455	2 719	390	2 550	14 375	-	
45 tot 64 jaar	-	55	530	649	637	48	1 232	433	546	1 191	5 321	-	
65 jaar en meer	-	-	-	-	-	-	-	-	-	-	-	-	
Totaal	-	813	1 023	3 716	2 812	1 148	4 039	3 713	1 205	4 537	23 006	-	
Waals Gewest													
14 tot 24 jaar	1 636	765	5 650	8 219	9 581	8 813	26 473	3 540	5 180	28 287	98 144	-	
25 tot 44 jaar	16 861	7 234	40 123	49 246	36 982	38 976	106 802	45 111	36 618	244 070	622 023	-	
45 tot 64 jaar	15 196	4 640	16 060	15 221	14 337	14 455	42 094	14 174	11 514	88 200	235 891	-	
65 jaar en meer	1 258	163	-	-	429	215	3 251	182	445	2 186	8 129	-	
Totaal	34 951	12 802	61 833	72 686	61 329	62 459	178 620	63 007	53 757	362 743	964 187	-	
Het Rijk													
14 tot 24 jaar	1 636	915	6 157	9 997	10 207	9 827	28 264	4 846	8 429	34 938	115 216	-	
25 tot 44 jaar	16 908	9 084	42 868	58 167	40 843	43 825	115 834	58 055	52 260	275 306	713 150	-	
45 tot 64 jaar	15 196	5 923	17 944	17 804	16 267	16 314	46 233	16 864	17 642	99 061	269 248	-	
65 jaar en meer	1 258	163	-	-	429	215	3 251	182	494	2 337	8 329	-	
Totaal	34 998	16 085	66 969	85 968	67 746	70 181	193 582	79 947	78 825	411 642	1 105 943	-	
Buitenland													
14 tot 24 jaar	-	-	357	356	719	362	1 146	436	508	1 844	5 728	-	
25 tot 44 jaar	226	157	1 677	1 871	2 487	1 323	3 126	907	2 300	5 592	19 666	-	
45 tot 64 jaar	-	256	1 030	928	576	339	1 445	323	369	1 362	6 628	-	
65 jaar en meer	-	-	-	-	39	-	-	-	-	-	39	-	
Totaal	226	413	3 064	3 155	3 821	2 024	5 717	1 666	3 177	8 798	32 061	-	
Totaal													
14 tot 24 jaar	1 636	915	6 514	10 353	10 926	10 189	29 410	5 282	8 937	36 782	120 944	-	
25 tot 44 jaar	17 134	9 241	44 545	60 038	43 330	45 148	118 960	58 962	54 560	280 898	732 816	-	
45 tot 64 jaar	15 196	6 179	18 974	18 732	16 843	16 653	47 678	17 187	18 011	100 423	275 876	-	
65 jaar en meer	1 258	163	-	-	468	215	3 251	182	494	2 337	8 368	-	
Totaal	35 224	16 498	70 033	89 123	71 567	72 205	199 299	81 613	82 002	420 440	1 138 004	-	
(Rest)													
14 tot 24 jaar	-	-	-	-	-	-	-	-	-	-	-	954	
25 tot 44 jaar	-	-	-	-	-	-	-	-	-	-	-	2 122	
45 tot 64 jaar	-	-	-	-	-	-	-	-	-	-	-	361	
65 jaar en meer	-	-	-	-	-	-	-	-	-	-	-	-	
Totaal	-	-	-	-	-	-	-	-	-	-	-	3 437	
Algemeen totaal													
14 tot 24 jaar	1 636	915	6 514	10 353	10 926	10 189	29 410	5 282	8 937	36 782	120 944	954	
25 tot 44 jaar	17 134	9 241	44 545	60 038	43 330	45 148	118 960	58 962	54 560	280 898	732 816	2 122	
45 tot 64 jaar	15 196	6 179	18 974	18 732	16 843	16 653	47 678	17 187	18 011	100 423	275 876	361	
65 jaar en meer	1 258	163	-	-	468	215	3 251	182	494	2 337	8 368	-	
Totaal	35 224	16 498	70 033	89 123	71 567	72 205	199 299	81 613	82 002	420 440	1 138 004	3 437	

**Tabel 1.E.4.- PERSONEN MET EEN BETREKKING: NIVEAU VAN HET BEHAALD
ONDERWIJSDIPLOMA VOLGENS GESLACHT, LEEFTIJD EN WOONPLAATS**

WAALS GEWEST

Jaar 1991

DIPLOMA EN GESLACHT	Leeftijdsgroepen											Alge- meen totaal
	14 - 19 jaar	20 - 24 jaar	25 - 29 jaar	30 - 34 jaar	35 - 39 jaar	40 - 44 jaar	45 - 49 jaar	50 - 54 jaar	55 - 59 jaar	60 - 64 jaar	65 jaar en meer	
Lager onderwijs												
Mannen	3 088	4 969	13 810	16 029	15 938	20 190	14 936	13 432	10 816	4 935	1 298	119 441
Vrouwen	800	3 203	5 627	6 610	8 088	10 977	6 188	6 461	6 357	2 635	1 424	58 370
Totaal	3 888	8 172	19 437	22 639	24 026	31 167	21 124	19 893	17 173	7 570	2 722	177 811
Secundair onderwijs, lagere graad												
Mannen	4 521	23 150	35 955	34 848	35 336	33 826	20 245	16 755	10 322	4 650	902	220 510
Vrouwen	3 325	11 224	15 594	20 532	20 191	18 811	11 411	7 929	4 829	868	674	115 388
Totaal	7 846	34 374	51 549	55 380	55 527	52 637	31 656	24 684	15 151	5 518	1 576	335 898
Secundair onderwijs hogere graad												
Mannen	2 312	22 141	34 253	36 783	31 344	28 890	17 425	14 378	8 765	2 196	1 297	199 784
Vrouwen	2 240	15 554	24 657	23 252	26 018	18 448	7 607	6 002	3 000	538	245	127 561
Totaal	4 552	37 695	58 910	60 035	57 362	47 338	25 032	20 380	11 765	2 734	1 542	327 345
Pedagogisch onderwijs												
Mannen	179	143	1 994	3 432	3 747	3 912	4 124	3 094	1 292	-	-	21 917
Vrouwen	116	3 099	8 184	6 890	6 617	7 476	5 716	3 992	1 546	102	-	43 738
Totaal	295	3 242	10 178	10 322	10 364	11 388	9 840	7 086	2 838	102	-	65 655
Hoger niet universitair onderwijs K.T.												
Mannen	-	5 735	8 805	5 905	7 825	7 600	4 171	2 582	426	564	106	43 719
Vrouwen	-	8 864	12 012	10 370	6 236	5 122	3 106	2 189	973	41	-	48 913
Totaal	-	14 599	20 817	16 275	14 061	12 722	7 277	4 771	1 399	605	106	92 632
Hoger niet universitair onderwijs L.T.												
Mannen	-	1 129	4 096	4 676	5 496	4 185	3 647	2 793	1 539	773	594	28 928
Vrouwen	138	2 596	4 212	2 797	3 670	2 485	2 294	440	501	57	-	19 190
Totaal	138	3 725	8 308	7 473	9 166	6 670	5 941	3 233	2 040	830	594	48 118
Universtair onderwijs												
Mannen	-	884	7 331	10 474	10 072	10 967	8 486	7 940	4 677	2 465	1 555	64 851
Vrouwen	-	1 536	5 299	5 525	4 363	5 064	1 842	1 178	560	110	272	25 749
Totaal	-	2 420	12 630	15 999	14 435	16 031	10 328	9 118	5 237	2 575	1 827	90 600
Totaal												
Mannen	10 100	58 151	106 244	112 147	109 758	109 570	73 034	60 974	37 837	15 583	5 752	699 150
Vrouwen	6 619	46 076	75 585	75 976	75 183	68 383	38 164	28 191	17 766	4 351	2 615	438 909
Totaal	16 719	104 227	181 829	188 123	184 941	177 953	111 198	89 165	55 603	19 934	8 367	1 138 059

**Tabel 4.A.4.- PERSONEN MET EEN BETREKKING: NIVEAU VAN HET BEHAALD
ONDERWIJSDIPLOMA VOLGENS GESLACHT, BEROEPSKLASSE EN WOONPLAATS**

WAALS GEWEST

Jaar 1991

DIPLOMA EN GESLACHT	Beroepsklasse									Alge- meen totaal	
	I.S.C.O. 1	I.S.C.O. 2	I.S.C.O. 3	I.S.C.O. 4	I.S.C.O. 5	I.S.C.O. 6	I.S.C.O. 7/8/9	I.S.C.O. 9A	Totaal		(Rest)
Lager onderwijs											
Mannen	2 845	1 430	7 320	5 282	8 266	8 063	85 448	607	119 261	176	119 437
Vrouwen	1 775	488	4 794	10 885	25 321	5 555	9 492	-	58 310	142	58 452
Totaal	4 620	1 918	12 114	16 167	33 587	13 618	94 940	607	177 571	318	177 889
Secundair onderwijs, lagere graad											
Mannen	7 009	3 696	31 524	12 707	17 111	9 904	131 322	7 243	220 516	354	220 870
Vrouwen	9 753	1 088	33 278	21 612	33 982	4 332	10 932	237	115 214	754	115 968
Totaal	16 762	4 784	64 802	34 319	51 093	14 236	142 254	7 480	335 730	1 108	336 838
Secundair onderwijs hogere graad											
Mannen	26 037	9 968	39 218	18 594	16 918	5 780	78 287	4 975	199 777	1 067	200 844
Vrouwen	26 451	2 598	56 706	17 071	18 090	1 709	4 733	202	127 560	705	128 265
Totaal	52 488	12 566	95 924	35 665	35 008	7 489	83 020	5 177	327 337	1 772	329 109
Pedagogisch onderwijs											
Mannen	18 385	256	1 174	510	612	51	930	-	21 918	-	21 918
Vrouwen	37 813	229	3 220	1 027	920	39	492	-	43 740	54	43 794
Totaal	56 198	485	4 394	1 537	1 532	90	1 422	-	65 658	54	65 712
Hoger niet universitair onderwijs K.T.											
Mannen	21 813	2 448	7 539	3 823	1 714	250	5 797	336	43 720	184	43 904
Vrouwen	29 300	1 001	13 879	2 584	1 367	268	506	-	48 905	-	48 905
Totaal	51 113	3 449	21 418	6 407	3 081	518	6 303	336	92 625	184	92 809
Hoger niet universitair onderwijs L.T.											
Mannen	19 357	1 580	3 681	1 730	396	-	1 762	418	28 924	219	29 143
Vrouwen	12 679	311	4 001	1 139	412	298	350	-	19 190	-	19 190
Totaal	32 036	1 891	7 682	2 869	808	298	2 112	418	48 114	219	48 333
Universtair onderwijs											
Mannen	48 003	6 601	3 137	3 802	684	489	1 150	980	64 846	184	65 030
Vrouwen	20 693	893	3 088	670	187	-	213	-	25 744	-	25 744
Totaal	68 696	7 494	6 225	4 472	871	489	1 363	980	90 590	184	90 774
Totaal											
Mannen	143 449	25 979	93 593	46 448	45 701	24 537	304 696	14 559	698 962	2 184	701 146
Vrouwen	138 464	6 608	118 966	54 988	80 279	12 201	26 718	439	438 663	1 655	440 318
Totaal	281 913	32 587	212 559	101 436	125 980	36 738	331 414	14 998	1 137 625	3 839	1 141 464

**Tabel 4.B.4.- PERSONEN MET EEN BETREKKING: NIVEAU VAN HET BEHAALD
ONDERWIJSDIPLOMA VOLGENS GESLACHT, BEDRIJFSTAK EN WOONPLAATS**

WAALS GEWEST

Jaar 1991

DIPLOMA EN GESLACHT	Bedrijfstak - N.A.C.E.										Totaal	Rest	
	N.A.C.E. 0	N.A.C.E. 1	N.A.C.E. 2	N.A.C.E. 3	N.A.C.E. 4	N.A.C.E. 5	N.A.C.E. 6	N.A.C.E. 7	N.A.C.E. 8	N.A.C.E. 9			
Lager onderwijs													
Mannen	7 417	1 626	16 666	14 331	11 513	20 465	15 056	13 564	1 805	16 998	119 441	-	
Vrouwen	5 451	-	800	2 025	5 075	272	17 664	2 073	698	24 312	58 370	88	
Totaal	12 868	1 626	17 466	16 356	16 588	20 737	32 720	15 637	2 503	41 310	177 811	88	
Secundair onderwijs, lagere graad													
Mannen	9 348	3 293	18 833	26 005	20 650	26 787	38 747	30 639	7 554	38 664	220 520	354	
Vrouwen	4 480	421	1 181	4 288	6 735	1 942	36 831	5 083	6 205	48 216	115 382	584	
Totaal	13 828	3 714	20 014	30 293	27 385	28 729	75 578	35 722	13 759	86 880	335 902	938	
Secundair onderwijs hogere graad													
Mannen	5 528	5 240	17 313	24 860	14 255	15 701	35 885	19 297	15 728	45 969	199 776	1 067	
Vrouwen	1 750	817	2 323	3 060	4 707	1 683	31 999	5 164	16 077	59 988	127 568	705	
Totaal	7 278	6 057	19 636	27 920	18 962	17 384	67 884	24 461	31 805	105 957	327 344	1 772	
Pedagogisch onderwijs													
Mannen	51	334	453	205	400	45	670	233	947	18 577	21 915	-	
Vrouwen	39	-	159	375	145	54	1 688	-	1 260	40 021	43 741	54	
Totaal	90	334	612	580	545	99	2 358	233	2 207	58 598	65 656	54	
Hoger niet universitair onderwijs K.T.													
Mannen	98	1 176	3 094	4 738	2 231	2 412	5 550	1 687	6 945	15 787	43 718	184	
Vrouwen	268	955	988	1 212	1 141	-	5 260	1 082	5 516	32 485	48 907	-	
Totaal	366	2 131	4 082	5 950	3 372	2 412	10 810	2 769	12 461	48 272	92 625	184	
Hoger niet universitair onderwijs L.T.													
Mannen	-	1 146	2 994	2 854	1 306	1 242	2 130	541	5 624	11 090	28 927	219	
Vrouwen	298	51	362	42	853	229	1 701	154	1 883	13 617	19 190	-	
Totaal	298	1 197	3 356	2 896	2 159	1 471	3 831	695	7 507	24 707	48 117	219	
Universtair onderwijs													
Mannen	498	1 446	3 773	5 004	2 431	1 253	4 334	1 791	8 627	35 695	64 852	184	
Vrouwen	-	-	1 097	132	130	123	1 787	305	3 134	19 035	25 743	-	
Totaal	498	1 446	4 870	5 136	2 561	1 376	6 121	2 096	11 761	54 730	90 595	184	
Totaal													
Mannen	22 940	14 261	63 126	77 997	52 786	67 905	102 372	67 752	47 230	182 780	699 149	2 008	
Vrouwen	12 286	2 244	6 910	11 134	18 786	4 303	96 930	13 861	34 773	237 674	438 901	1 431	
Totaal	35 226	16 505	70 036	89 131	71 572	72 208	199 302	81 613	82 003	420 454	1 138 050	3 439	

**Tabel 2.F.3.- PERSONEN MET EEN BETREKKING: EVOLUTIE VAN HET BEROEPSSTATUUT
SINDS HET VOORGAANDE JAAR VOLGENS GESLACHT EN WOONPLAATS**

WAALS GEWEST

Jaar 1991

BEROEPSTATUUT VAN HET VOORGAANDE JAAR EN GESLACHT	beroepsstatuut in het jaar van de enquête						Totaal	Zonder betrekking
	Werkgever	Zelfstandige	Arbeider	Bediende	Ambtenaar	Helper		
Werkgever								
Mannen	10 059	169	-	45	-	-	10 273	230
Vrouwen	2 186	157	-	-	-	-	2 343	60
Totaal	12 245	326	-	45	-	-	12 616	290
Zelfstandige								
Mannen	104	108 303	1 075	157	262	-	109 901	2 685
Vrouwen	-	41 617	285	-	-	529	42 431	1 055
Totaal	104	149 920	1 360	157	262	529	152 332	3 740
Arbeider								
Mannen	-	853	225 220	422	549	-	227 044	17 074
Vrouwen	-	42	66 438	939	39	-	67 458	9 106
Totaal	-	895	291 658	1 361	588	-	294 502	26 180
Bediende								
Mannen	-	735	301	148 373	979	-	150 388	7 823
Vrouwen	-	1 066	706	147 617	730	383	150 502	7 140
Totaal	-	1 801	1 007	295 990	1 709	383	300 890	14 963
Ambtenaar								
Mannen	-	119	579	947	159 382	-	161 027	3 912
Vrouwen	-	367	279	198	117 143	-	117 987	4 844
Totaal	-	486	858	1 145	276 525	-	279 014	8 756
Helper								
Mannen	-	-	-	124	-	2 185	2 309	-
Vrouwen	-	-	207	408	-	25 093	25 708	511
Totaal	-	-	207	532	-	27 278	28 017	511
Totaal								
Mannen	10 163	110 179	227 175	150 068	161 172	2 185	660 942	31 724
Vrouwen	2 186	43 249	67 915	149 162	117 912	26 005	406 429	22 716
Totaal	12 349	153 428	295 090	299 230	279 084	28 190	1 067 371	54 440
Rest								
Mannen	229	2 869	18 996	9 478	5 991	597	38 160	1 430
Vrouwen	-	1 703	10 272	13 843	6 155	470	32 443	1 377
Totaal	229	4 572	29 268	23 321	12 146	1 067	70 603	2 807
Algemeen totaal								
Mannen	10 392	113 048	246 171	159 546	167 163	2 782	699 102	33 154
Vrouwen	2 186	44 952	78 187	163 005	124 067	26 475	438 872	24 093
Totaal	12 578	158 000	324 358	322 551	291 230	29 257	1 137 974	57 247

**Tabel 3.C.1.- BEROEPSBEVOLKING: WERKLOOSHEIDSGRAAD
VOLGENS GESLACHT, LEEFTIJD EN WOONPLAATS**

WAALS GEWEST

Jaar 1991

WERKLOOSHEIDSGRAAD EN GESLACHT	Leeftijdsgroepen											Alge- meen totaal
	14 - 19 jaar	20 - 24 jaar	25 - 29 jaar	30 - 34 jaar	35 - 39 jaar	40 - 44 jaar	45 - 49 jaar	50 - 54 jaar	55 - 59 jaar	60 - 64 jaar	65 jaar en meer	
Werklozen (I.B.A.)												
Mannen	3 644	10 868	10 532	8 068	5 765	4 344	4 161	2 580	1 520	545	-	52 027
Vrouwen	2 475	18 213	14 034	14 190	11 698	7 534	4 558	2 047	688	43	-	75 480
Totaal	6 119	29 081	24 566	22 258	17 463	11 878	8 719	4 627	2 208	588	-	127 507
Beroepsbevolking												
Mannen	13 742	69 017	116 775	120 208	115 515	113 907	77 185	63 547	39 351	16 124	5 751	751 122
Vrouwen	9 095	64 280	89 611	90 153	86 871	75 921	42 719	30 237	18 454	4 393	2 613	514 347
Totaal	22 837	133 297	206 386	210 361	202 386	189 828	119 904	93 784	57 805	20 517	8 364	1 265 469
Werkloosheidspercentage												
Mannen	26,5	15,7	9,0	6,7	4,9	3,8	5,3	4,0	3,8	3,3	-	6,9
Vrouwen	27,2	28,3	15,6	15,7	13,4	9,9	10,6	6,7	3,7	0,9	-	14,6
Totaal	26,7	21,8	11,9	10,5	8,6	6,2	7,2	4,9	3,8	2,8	-	10,0

Tabel 1.C.9.- PERSONEN ZONDER BETREKKING DIE WERK ZOEKEN: DE SITUATIE VOORAFGAAND AAN HET ZOEKEN VOLGENS GESLACHT, LEEFTIJD EN WOONPLAATS

WAALS GEWEST

Jaar 1991

SITUATIE EN GESLACHT	Leeftijdsgroepen											Algemeen totaal
	14 - 19 jaar	20 - 24 jaar	25 - 29 jaar	30 - 34 jaar	35 - 39 jaar	40 - 44 jaar	45 - 49 jaar	50 - 54 jaar	55 - 59 jaar	60 - 64 jaar	65 jaar en meer	
Had een betrekking												
Mannen	1 150	3 916	5 692	6 230	4 305	3 991	3 327	1 929	1 139	279	148	32 106
Vrouwen	283	7 366	8 322	8 968	8 212	6 084	3 451	1 697	804	-	-	45 187
Totaal	1 433	11 282	14 014	15 198	12 517	10 075	6 778	3 626	1 943	279	148	77 293
Student, scholier												
Mannen	2 336	4 913	1 890	-	-	-	-	-	59	-	-	9 198
Vrouwen	2 469	8 170	2 627	147	-	-	-	-	-	-	-	13 413
Totaal	4 805	13 083	4 517	147	-	-	-	-	59	-	-	22 611
Militaire-/burgerdienst												
Mannen	233	2 509	977	-	-	-	-	-	-	-	-	3 719
Vrouwen	-	-	-	-	-	-	-	-	-	-	-	-
Totaal	233	2 509	977	-	-	-	-	-	-	-	-	3 719
Werkz. in eigen huishouden												
Mannen	334	453	329	605	350	491	208	400	168	266	-	3 604
Vrouwen	336	3 458	4 422	4 261	3 704	1 409	733	186	138	-	-	18 647
Totaal	670	3 911	4 751	4 866	4 054	1 900	941	586	306	266	-	22 251
Andere (bv.gepens.)												
Mannen	488	1 660	2 054	1 178	851	424	767	388	264	-	-	8 074
Vrouwen	-	1 272	1 382	902	258	503	371	164	-	43	-	4 895
Totaal	488	2 932	3 436	2 080	1 109	927	1 138	552	264	43	-	12 969
Totaal												
Mannen	4 541	13 451	10 942	8 013	5 506	4 906	4 302	2 717	1 630	545	148	56 701
Vrouwen	3 088	20 266	16 753	14 278	12 174	7 996	4 555	2 047	942	43	-	82 142
Totaal	7 629	33 717	27 695	22 291	17 680	12 902	8 857	4 764	2 572	588	148	138 843

**Tabel 1.C.11.- ALLE WERKZOEKENDEN: BESCHIKBAARHEID VOOR DE BETREKKING
VOLGENS GESLACHT, LEEFTIJD EN WOONPLAATS**

WAALS GEWEST

Jaar 1991

BESCHIKBAARHEID EN GESLACHT	Leeftijdsgroepen											Alge- meen totaal
	14 - 19 jaar	20 - 24 jaar	25 - 29 jaar	30 - 34 jaar	35 - 39 jaar	40 - 44 jaar	45 - 49 jaar	50 - 54 jaar	55 - 59 jaar	60 - 64 jaar	65 jaar en meer	
A. Werkzoekenden - zonder betrekking												
Ommiddelĳ beschikbaar												
Mannen	3 389	10 547	10 165	7 490	5 426	4 344	4 161	2 180	1 629	545	-	49 876
Vrouwen	2 338	18 211	13 797	13 607	11 661	7 361	4 255	1 883	688	43	-	73 844
Totaal	5 727	28 758	23 962	21 097	17 087	11 705	8 416	4 063	2 317	588	-	123 720
Niet ommidd. beschikbaar												
- Studies												
Mannen	595	566	160	-	-	170	-	200	-	-	-	1 691
Vrouwen	614	234	-	-	-	-	-	-	-	-	-	848
Totaal	1 209	800	160	-	-	170	-	200	-	-	-	2 539
- Militaire-/burgerdienst												
Mannen	475	1 714	620	-	-	-	-	-	-	-	-	2 809
Vrouwen	-	-	-	-	-	-	-	-	-	-	-	-
Totaal	475	1 714	620	-	-	-	-	-	-	-	-	2 809
- Huidige betrekking												
Mannen	79	150	-	131	-	-	-	-	-	-	-	360
Vrouwen	-	-	-	-	-	-	-	-	-	-	-	-
Totaal	79	150	-	131	-	-	-	-	-	-	-	360
- Persoonlijke reden												
Mannen	-	-	-	182	-	-	-	-	-	-	-	182
Vrouwen	138	1 579	1 735	500	431	311	130	-	138	-	-	4 962
Totaal	138	1 579	1 735	682	431	311	130	-	138	-	-	5 144
- Ziekte, invaliditeit												
Mannen	-	-	-	-	-	211	139	136	-	-	148	634
Vrouwen	-	68	797	121	42	321	-	-	-	-	-	1 349
Totaal	-	68	797	121	42	532	139	136	-	-	148	1 983
- Andere reden												
Mannen	-	-	-	131	78	181	-	200	-	-	-	590
Vrouwen	-	171	422	-	38	-	-	164	116	-	-	911
Totaal	-	171	422	131	116	181	-	364	116	-	-	1 501
- Geeft geen reden op												
Mannen	-	288	-	79	-	-	-	-	-	-	-	367
Vrouwen	-	-	-	49	-	-	170	-	-	-	-	219
Totaal	-	288	-	128	-	-	170	-	-	-	-	586
Totaal A												
Mannen	4 538	13 265	10 945	8 013	5 504	4 906	4 300	2 716	1 629	545	148	56 509
Vrouwen	3 090	20 263	16 751	14 277	12 172	7 993	4 555	2 047	942	43	-	82 133
Totaal	7 628	33 528	27 696	22 290	17 676	12 899	8 855	4 763	2 571	588	148	138 642

**Tabel 1.C.11.- ALLE WERKZOEKENDEN: BESCHIKBAARHEID VOOR DE BETREKKING
VOLGENS GESLACHT, LEEFTIJD EN WOONPLAATS (vervolg)**

WAALS GEWEST

BESCHIKBAARHEID EN GESLACHT	Leeftijdsgroepen											Alge- meen totaal
	14 - 19 jaar	20 - 24 jaar	25 - 29 jaar	30 - 34 jaar	35 - 39 jaar	40 - 44 jaar	45 - 49 jaar	50 - 54 jaar	55 - 59 jaar	60 - 64 jaar	65 jaar en meer	
B. Werkzoekenden - met betrekking:												
Ommiddelrijk beschikbaar												
Mannen	79	1 202	2 298	1 097	1 231	917	552	-	-	-	-	7 376
Vrouwen	244	3 373	2 956	1 857	1 327	1 185	456	-	-	-	-	11 398
Totaal	323	4 575	5 254	2 954	2 558	2 102	1 008	-	-	-	-	18 774
Niet ommidd. beschikbaar												
- Studies												
Mannen	333	-	-	-	-	-	-	-	-	-	-	333
Vrouwen	138	-	81	-	-	-	-	-	-	-	-	219
Totaal	471	-	81	-	-	-	-	-	-	-	-	552
- Milit./burgerdienst												
Mannen	-	-	45	-	-	-	-	-	-	-	-	45
Vrouwen	-	-	-	-	-	-	-	-	-	-	-	-
Totaal	-	-	45	-	-	-	-	-	-	-	-	45
- Huidige betrekking												
Mannen	-	656	836	1 059	362	270	190	-	-	-	-	3 373
Vrouwen	317	1 786	1 952	664	542	105	-	-	-	-	-	5 366
Totaal	317	2 442	2 788	1 723	904	375	190	-	-	-	-	8 739
- Persoonlijke reden												
Mannen	-	-	-	-	-	-	-	-	-	-	-	-
Vrouwen	-	-	-	-	165	-	-	-	-	-	-	165
Totaal	-	-	-	-	165	-	-	-	-	-	-	165
- Ziekte, invaliditeit												
Mannen	-	-	118	-	-	-	-	-	-	-	-	118
Vrouwen	-	-	-	-	-	-	-	-	-	-	-	-
Totaal	-	-	118	-	-	-	-	-	-	-	-	118
- Andere reden												
Mannen	-	-	291	43	210	88	-	136	-	-	-	768
Vrouwen	196	-	51	-	-	-	130	-	-	-	-	377
Totaal	196	-	342	43	210	88	130	136	-	-	-	1 145
- Geeft geen reden op												
Mannen	-	-	160	-	139	-	-	-	-	-	-	299
Vrouwen	-	179	-	147	-	-	-	-	-	-	-	326
Totaal	-	179	160	147	139	-	-	-	-	-	-	625
Totaal B.												
Mannen	412	1 858	3 748	2 199	1 942	1 275	742	136	-	-	-	12 312
Vrouwen	895	5 338	5 040	2 668	2 034	1 290	586	-	-	-	-	17 851
Totaal	1 307	7 196	8 788	4 867	3 976	2 565	1 328	136	-	-	-	30 163
Totaal A + B												
Mannen	4 950	15 123	14 693	10 212	7 446	6 181	5 042	2 852	1 629	545	148	68 821
Vrouwen	3 985	25 601	21 791	16 945	14 206	9 283	5 141	2 047	942	43	-	99 984
Totaal	8 935	40 724	36 484	27 157	21 652	15 464	10 183	4 899	2 571	588	148	168 805
C. Betrekking gevonden:												
Nog niet begonnen met werken												
Mannen	101	931	368	396	339	-	-	-	59	-	-	2 194
Vrouwen	-	108	143	608	79	190	302	-	-	-	-	1 430
Totaal	101	1 039	511	1 004	418	190	302	-	59	-	-	3 624
Algemeen totaal												
Mannen	5 051	16 054	15 061	10 608	7 785	6 181	5 042	2 852	1 688	545	148	71 015
Vrouwen	3 985	25 709	21 934	17 553	14 285	9 473	5 443	2 047	942	43	-	101 414
Totaal	9 036	41 763	36 995	28 161	22 070	15 654	10 485	4 899	2 630	588	148	172 429

**Tabel 1.C.12.- ALLE WERKZOEKENDEN: GEBRUIKTE METHODE TIJDENS DE LAATSTE 4 WEKEN
VOLGENS GESLACHT, LEEFTIJD EN WOONPLAATS**

WAALS GEWEST

Jaar 1991

GEBRUIKTE METHODE EN GESLACHT	Leeftijdsgroepen											Alge- meen totaal
	14 - 19 jaar	20 - 24 jaar	25 - 29 jaar	30 - 34 jaar	35 - 39 jaar	40 - 44 jaar	45 - 49 jaar	50 - 54 jaar	55 - 59 jaar	60 - 64 jaar	65 jaar en meer	
A. Werkzoekenden - zonder betrekking:												
Part. Plaatsingsbureau												
Mannen	79	1 104	1 945	1 076	642	969	729	388	237	-	-	7 169
Vrouwen	283	1 820	1 486	1 286	1 270	408	521	293	156	-	-	7 523
Totaal	362	2 924	3 431	2 362	1 912	1 377	1 250	681	393	-	-	14 692
Wervingsex. Openbare Dienst												
Mannen	51	288	368	144	78	184	-	136	-	-	-	1 249
Vrouwen	-	328	-	-	165	170	82	-	-	-	-	745
Totaal	51	616	368	144	243	354	82	136	-	-	-	1 994
Plaatste advertentie												
Mannen	-	213	384	-	-	-	348	336	-	-	-	1 281
Vrouwen	-	171	575	-	472	338	130	-	116	-	-	1 802
Totaal	-	384	959	-	472	338	478	336	116	-	-	3 083
Beantwoorde advertentie												
Mannen	795	1 948	1 402	1 271	342	284	290	317	87	128	-	6 864
Vrouwen	597	2 671	3 421	1 590	992	657	314	221	-	-	-	10 463
Totaal	1 392	4 619	4 823	2 861	1 334	941	604	538	87	128	-	17 327
Contact met werkgevers												
Mannen	1 766	2 702	2 389	2 027	2 024	1 903	1 362	322	412	132	-	15 039
Vrouwen	1 018	5 616	2 340	3 506	2 634	1 923	511	-	416	-	-	17 964
Totaal	2 784	8 318	4 729	5 533	4 658	3 826	1 873	322	828	132	-	33 003
Persoonlijke relaties												
Mannen	284	411	1 227	1 033	304	225	358	205	110	-	-	4 157
Vrouwen	234	1 027	1 359	1 436	977	296	456	134	-	-	-	5 919
Totaal	518	1 438	2 586	2 469	1 281	521	814	339	110	-	-	10 076
Aangeboden betrekkingen												
Mannen	320	2 822	1 886	1 030	1 252	733	200	410	48	55	-	8 756
Vrouwen	138	4 390	4 093	3 079	2 818	1 659	543	443	116	43	-	17 322
Totaal	458	7 212	5 979	4 109	4 070	2 392	743	853	164	98	-	26 078
Andere methodes												
Mannen	759	1 768	476	496	469	351	404	180	-	-	-	4 903
Vrouwen	334	1 169	1 094	1 183	1 270	697	758	132	-	-	-	6 637
Totaal	1 093	2 937	1 570	1 679	1 739	1 048	1 162	312	-	-	-	11 540
Geen methode												
Mannen	486	2 008	867	941	395	257	612	426	736	230	148	7 106
Vrouwen	484	3 074	2 388	2 197	1 577	1 845	1 239	824	138	-	-	13 766
Totaal	970	5 082	3 255	3 138	1 972	2 102	1 851	1 250	874	230	148	20 872
Totaal A												
Mannen	4 540	13 264	10 944	8 018	5 506	4 906	4 303	2 720	1 630	545	148	56 524
Vrouwen	3 088	20 266	16 756	14 277	12 175	7 993	4 554	2 047	942	43	-	82 141
Totaal	7 628	33 530	27 700	22 295	17 681	12 899	8 857	4 767	2 572	588	148	138 665

**Tabel 1.C.12.- ALLE WERKZOEKENDEN: GEBRUIKTE METHODE TIJDENS DE LAATSTE 4 WEKEN
VOLGENS GESLACHT, LEEFTIJD EN WOONPLAATS (vervolg)**

WAALS GEWEST

GEBRUIKTE METHODE EN GESLACHT	Leeftijdsgroepen											Alge- meen totaal
	14 - 19 jaar	20 - 24 jaar	25 - 29 jaar	30 - 34 jaar	35 - 39 jaar	40 - 44 jaar	45 - 49 jaar	50 - 54 jaar	55 - 59 jaar	60 - 64 jaar	65 jaar en meer	
B. Werkzoekenden - met betrekking:												
Part. plaatsingsbureau												
Mannen	-	186	184	131	-	270	-	-	-	-	-	771
Vrouwen	274	440	244	225	79	85	132	-	-	-	-	1 479
Totaal	274	626	428	356	79	355	132	-	-	-	-	2 250
Wervingsex. Openbare Dienst												
Mannen	-	-	184	-	-	-	-	-	-	-	-	184
Vrouwen	-	303	117	-	-	-	-	-	-	-	-	420
Totaal	-	303	301	-	-	-	-	-	-	-	-	604
Plaatste advertentie												
Mannen	-	-	-	-	-	-	-	-	-	-	-	-
Vrouwen	-	121	-	121	-	-	-	-	-	-	-	242
Totaal	-	121	-	121	-	-	-	-	-	-	-	242
Beantwoorde advertentie												
Mannen	179	124	110	216	-	-	215	-	-	-	-	844
Vrouwen	196	1 024	478	434	165	151	103	-	-	-	-	2 551
Totaal	375	1 148	588	650	165	151	318	-	-	-	-	3 395
Contact met werkgevers												
Mannen	-	915	924	448	51	270	-	-	-	-	-	2 608
Vrouwen	425	1 208	1 343	789	306	333	132	-	-	-	-	4 536
Totaal	425	2 123	2 267	1 237	357	603	132	-	-	-	-	7 144
Persoonlijke relaties												
Mannen	-	287	1 284	945	933	325	76	-	-	-	-	3 850
Vrouwen	-	163	1 029	147	386	233	-	-	-	-	-	1 958
Totaal	-	450	2 313	1 092	1 319	558	76	-	-	-	-	5 808
Aangeboden betrekkingen												
Mannen	79	345	381	458	788	-	156	-	-	-	-	2 207
Vrouwen	-	1 345	1 165	658	278	488	-	-	-	-	-	3 934
Totaal	79	1 690	1 546	1 116	1 066	488	156	-	-	-	-	6 141
Andere methodes												
Mannen	-	-	215	-	-	-	295	136	-	-	-	646
Vrouwen	-	191	178	295	187	-	130	-	-	-	-	981
Totaal	-	191	393	295	187	-	425	136	-	-	-	1 627
Geen methode												
Mannen	154	-	330	-	51	340	-	-	-	-	-	875
Vrouwen	-	369	343	-	596	-	88	-	-	-	-	1 396
Totaal	154	369	673	-	647	340	88	-	-	-	-	2 271
Totaal B												
Mannen	412	1 857	3 612	2 198	1 823	1 205	742	136	-	-	-	11 985
Vrouwen	895	5 164	4 897	2 669	1 997	1 290	585	-	-	-	-	17 497
Totaal	1 307	7 021	8 509	4 867	3 820	2 495	1 327	136	-	-	-	29 482
Totaal A + B												
Mannen	4 952	15 121	14 556	10 216	7 329	6 111	5 045	2 856	1 630	545	148	68 509
Vrouwen	3 983	25 430	21 653	16 946	14 172	9 283	5 139	2 047	942	43	-	99 638
Totaal	8 935	40 551	36 209	27 162	21 501	15 394	10 184	4 903	2 572	588	148	168 147
C. Betrekking gevonden:												
nog niet begonnen met werken												
Mannen	101	931	505	396	458	70	-	-	59	-	-	2 520
Vrouwen	-	279	287	608	117	190	302	-	-	-	-	1 783
Totaal	101	1 210	792	1 004	575	260	302	-	59	-	-	4 303
Algemeen totaal												
Mannen	5 053	16 052	15 061	10 612	7 787	6 181	5 045	2 856	1 689	545	148	71 029
Vrouwen	3 983	25 709	21 940	17 554	14 289	9 473	5 441	2 047	942	43	-	101 621
Totaal	9 036	41 761	37 001	28 166	22 076	15 654	10 486	4 903	2 631	588	148	172 650

Tabel 1.D.1.- DE NIET-AKTIEVEN (PERSONEN ZONDER BETREKKING DIE NIET NAAR WERK ZOEKEN): SITUATIE VOLGENS GESLACHT, LEEFTIJD EN WOONPLAATS

WAALS GEWEST

Jaar 1991

SITUATIE EN GESLACHT	Leeftijdsgroepen											Algemeen totaal
	14 - 19 jaar	20 - 24 jaar	25 - 29 jaar	30 - 34 jaar	35 - 39 jaar	40 - 44 jaar	45 - 49 jaar	50 - 54 jaar	55 - 59 jaar	60 - 64 jaar	65 jaar en meer	
Student, scholier												
Mannen	116 914	36 749	4 085	709	571	100	-	-	-	-	188	159 316
Vrouwen	116 841	35 880	1 818	589	141	-	130	-	-	-	311	155 710
Totaal	233 755	72 629	5 903	1 298	712	100	130	-	-	-	499	315 026
Gepensioneerd												
Mannen	-	-	-	-	568	355	1 438	10 034	28 939	59 055	182 913	283 302
Vrouwen	-	-	-	-	603	934	2 550	9 443	22 335	57 923	245 960	339 748
Totaal	-	-	-	-	1 171	1 289	3 988	19 477	51 274	116 978	428 873	623 050
Werkonbekwaam												
Mannen	976	1 931	2 611	3 445	3 318	7 450	4 299	6 200	13 483	9 745	1 844	55 302
Vrouwen	464	1 468	2 807	3 507	3 713	5 271	4 497	5 302	5 954	1 322	1 106	35 411
Totaal	1 440	3 399	5 418	6 952	7 031	12 721	8 796	11 502	19 437	11 067	2 950	90 713
Werkzaam in eigen huish.												
Mannen	154	42	-	279	317	-	262	-	312	399	868	2 633
Vrouwen	912	6 652	19 655	23 741	25 077	33 370	32 345	36 878	41 610	35 464	55 541	311 245
Totaal	1 066	6 694	19 655	24 020	25 394	33 370	32 607	36 878	41 922	35 863	56 409	313 878
Andere												
Mannen	1 948	7 590	1 468	1 836	1 935	1 499	1 390	2 430	4 132	3 330	229	27 787
Vrouwen	647	3 497	4 551	5 079	3 063	4 231	2 451	4 161	4 464	1 045	3 297	36 486
Totaal	2 595	11 087	6 019	6 915	4 998	5 730	3 841	6 591	8 596	4 375	3 526	64 273
Totaal												
Mannen	119 992	46 312	8 164	6 269	6 709	9 404	7 389	18 664	46 866	72 529	186 042	528 340
Vrouwen	118 864	47 497	28 831	32 916	32 597	43 806	41 973	55 784	74 363	95 754	306 215	878 600
Totaal	238 856	93 809	36 995	39 185	39 306	53 210	49 362	74 448	121 229	168 283	492 257	1 406 940

Tabel 2.C.5.- PERSONEN ZONDER BETREKKING DIE WERK ZOEKEN: DE AARD VAN HET GEZOCHTE WERK, NAAR DE SITUATIE VOOR HET ZOEKEN, VOLGENS GESLACHT EN WOONPLAATS

WAALS GEWEST

Jaar 1991

AARD VAN HET GEZOCHTE WERK EN GESLACHT	Situatie voor het zoeken					Totaal
	Heeft betrekking	Student scholier	Militaire-/ burgerdienst	Eigen huishouden	Andere	
Een zelfst. activiteit						
Mannen	1 060	124	-	41	-	1 225
Vrouwen	831	138	-	321	244	1 534
Totaal	1 891	262	-	362	244	2 759
Een betrek. als werknemer:						
- Voltijds						
Mannen	19 186	4 150	2 222	1 654	4 122	31 334
Vrouwen	13 189	3 786	-	5 346	1 070	23 391
Totaal	32 375	7 936	2 222	7 000	5 192	54 725
- Volt., ev. deeltijds						
Mannen	9 442	3 466	1 018	614	1 706	16 246
Vrouwen	20 118	7 372	-	6 595	1 280	35 365
Totaal	29 560	10 838	1 018	7 209	2 986	51 611
- Deelt., ev. voltijds						
Mannen	823	-	-	369	439	1 631
Vrouwen	4 482	912	-	1 659	571	7 624
Totaal	5 305	912	-	2 028	1 010	9 255
- Deeltijds						
Mannen	-	167	-	110	48	325
Vrouwen	4 030	560	-	2 026	1 277	7 893
Totaal	4 030	727	-	2 136	1 325	8 218
- Onverschillig						
Mannen	1 593	1 291	479	816	1 758	5 937
Vrouwen	2 531	641	-	2 700	453	6 325
Totaal	4 124	1 932	479	3 516	2 211	12 262
Totaal						
Mannen	32 104	9 198	3 719	3 604	8 073	56 698
Vrouwen	45 181	13 409	-	18 647	4 895	82 132
Totaal	77 285	22 607	3 719	22 251	12 968	138 830

Tabel 2.C.6.- PERSONEN ZONDER BETREKKING DIE WERK ZOEKEN: DE AARD VAN HET GEZOCHTE WERK, NAAR DE SITUATIE VOOR HET ZOEKEN, VOLGENS LEEFTIJD EN WOONPLAATS

WAALS GEWEST

Jaar 1991

AARD VAN HET GEZOCHTE WERK EN LEEFTIJD	Situatie voor het zoeken					Totaal
	Heeft betrekking	Student scholier	Militaire-/ burgerdienst	Eigen huishouden	Andere	
Een zelfst. activiteit						
14 tot 24 jaar	-	262	-	149	-	411
25 tot 44 jaar	1 734	-	-	213	244	2 191
45 tot 64 jaar	156	-	-	-	-	156
65 jaar en meer	-	-	-	-	-	-
Totaal	1 890	262	-	362	244	2 758
Een betrek. als werknemer:						
- Voltijds						
14 tot 24 jaar	4 917	7 024	1 481	1 188	826	15 436
25 tot 44 jaar	20 983	852	741	4 540	3 592	30 708
45 tot 64 jaar	6 476	59	-	1 271	774	8 580
65 jaar en meer	-	-	-	-	-	-
Totaal	32 376	7 935	2 222	6 999	5 192	54 724
- Volt. ev. deeltijds						
14 tot 24 jaar	5 838	8 040	911	1 604	995	17 388
25 tot 44 jaar	20 502	2 799	107	5 439	1 696	30 543
45 tot 64 jaar	3 073	-	-	165	296	3 534
65 jaar en meer	148	-	-	-	-	148
Totaal	29 561	10 839	1 018	7 208	2 987	51 613
- Deelt. ev. voltijds						
14 tot 24 jaar	800	519	-	363	208	1 890
25 tot 44 jaar	4 011	394	-	1 482	646	6 533
45 tot 64 jaar	495	-	-	184	156	835
65 jaar en meer	-	-	-	-	-	-
Totaal	5 306	913	-	2 029	1 010	9 258
- Deeltijds						
14 tot 24 jaar	528	549	-	274	179	1 530
25 tot 44 jaar	3 178	178	-	1 717	759	5 832
45 tot 64 jaar	324	-	-	145	387	856
65 jaar en meer	-	-	-	-	-	-
Totaal	4 030	727	-	2 136	1 325	8 218
- Onverschillig						
14 tot 24 jaar	635	1 489	350	1 001	1 211	4 686
25 tot 44 jaar	1 390	443	129	2 182	615	4 759
45 tot 64 jaar	2 098	-	-	334	384	2 816
65 jaar en meer	-	-	-	-	-	-
Totaal	4 123	1 932	479	3 517	2 210	12 261
Totaal						
14 tot 24 jaar	12 718	17 883	2 742	4 579	3 419	41 341
25 tot 44 jaar	51 798	4 666	977	15 573	7 552	80 566
45 tot 64 jaar	12 622	59	-	2 099	1 997	16 777
65 jaar en meer	148	-	-	-	-	148
Totaal	77 286	22 608	3 719	22 251	12 968	138 832

**Tabel 2.C.7.- PERSONEN ZONDER BETREKKING DIE WERK ZOEKEN: DE METHODE VAN ZOEKEN
NAAR DE DUUR VAN HET ZOEKEN, VOLGENS GESLACHT EN WOONPLAATS**

WAALS GEWEST

Jaar 1991

METHODE VAN ZOEKEN EN GESLACHT	Duur van het zoeken (maanden)								Totaal
	0 maanden	Minder dan 1 maand	1 - 2 maanden	3 - 5 maanden	6 - 11 maanden	12 - 17 maanden	18 - 23 maanden	Meer dan 24 maanden	
Part. Plaatsingbureau									
Mannen	411	346	767	537	949	446	272	3 438	7 166
Vrouwen	383	174	541	424	856	728	233	4 182	7 521
Totaal	794	520	1 308	961	1 805	1 174	505	7 620	14 687
Wervingsex. Openbare Dienst									
Mannen	-	184	330	-	180	-	51	504	1 249
Vrouwen	-	-	-	-	-	179	231	335	745
Totaal	-	184	330	-	180	179	282	839	1 994
Plaatste advertentie									
Mannen	59	107	-	324	184	107	-	500	1 281
Vrouwen	-	203	-	500	165	81	-	853	1 802
Totaal	59	310	-	824	349	188	-	1 353	3 083
Beantwoorde advertentie									
Mannen	200	624	858	441	1 344	186	694	2 516	6 863
Vrouwen	193	124	349	1 036	1 115	561	621	6 467	10 466
Totaal	393	748	1 207	1 477	2 459	747	1 315	8 983	17 329
Contact met werkgevers									
Mannen	-	899	1 761	2 037	1 972	1 424	1 184	5 763	15 040
Vrouwen	112	510	856	2 442	3 106	1 302	1 345	8 286	17 959
Totaal	112	1 409	2 617	4 479	5 078	2 726	2 529	14 049	32 999
Persoonlijke relaties									
Mannen	-	129	600	796	383	364	400	1 483	4 155
Vrouwen	-	103	727	410	1 001	587	558	2 532	5 918
Totaal	-	232	1 327	1 206	1 384	951	958	4 015	10 073
Aangeboden betrekkingen									
Mannen	124	434	384	681	1 906	583	585	4 057	8 754
Vrouwen	455	678	81	1 339	3 430	1 629	671	9 040	17 323
Totaal	579	1 112	465	2 020	5 336	2 212	1 256	13 097	26 077
Andere methodes									
Mannen	350	537	1 136	432	843	124	154	1 327	4 903
Vrouwen	303	480	163	151	1 156	462	646	3 275	6 636
Totaal	653	1 017	1 299	583	1 999	586	800	4 602	11 539
Geen methode									
Mannen	989	-	-	146	946	-	290	4 734	7 105
Vrouwen	825	381	274	903	919	917	947	8 602	13 768
Totaal	1 814	381	274	1 049	1 865	917	1 237	13 336	20 873
Totaal									
Mannen	2 133	3 260	5 836	5 394	8 707	3 234	3 630	24 322	56 516
Vrouwen	2 271	2 653	2 991	7 205	11 748	6 446	5 252	43 572	82 138
Totaal	4 404	5 913	8 827	12 599	20 455	9 680	8 882	67 894	138 654

**Tabel 2.C.8.- PERSONEN ZONDER BETREKKING DIE WERK ZOEKEN: DE METHODE VAN ZOEKEN
NAAR DE DUUR VAN HET ZOEKEN, VOLGENS LEEFTIJD EN WOONPLAATS**

WAALS GEWEST

Jaar 1991

METHODE VAN ZOEKEN EN LEEFTIJD	Duur van het zoeken (maanden)								Totaal
	0 maanden	Minder dan 1 maand	1 - 2 maanden	3 - 5 maanden	6 - 11 maanden	12 - 17 maanden	18 - 23 maanden	Meer dan 24 maanden	
Part. plaatsingsbureau									
14 tot 24 jaar	240	163	328	368	554	223	342	1 069	3 287
25 tot 44 jaar	390	357	824	593	899	869	122	5 025	9 079
45 tot 64 jaar	164	-	157	-	352	82	41	1 527	2 323
65 jaar en meer	-	-	-	-	-	-	-	-	-
Totaal	794	520	1 309	961	1 805	1 174	505	7 621	14 689
Wervingsex. Openbare Dienst									
14 tot 24 jaar	-	-	186	-	102	179	200	-	667
25 tot 44 jaar	-	184	144	-	78	-	-	703	1 109
45 tot 64 jaar	-	-	-	-	-	-	82	136	218
65 jaar en meer	-	-	-	-	-	-	-	-	-
Totaal	-	184	330	-	180	179	282	839	1 994
Plaatste advertentie									
14 tot 24 jaar	59	-	-	325	-	-	-	-	384
25 tot 44 jaar	-	310	-	499	165	189	-	607	1 770
45 tot 64 jaar	-	-	-	-	184	-	-	746	930
65 jaar en meer	-	-	-	-	-	-	-	-	-
Totaal	59	310	-	824	349	189	-	1 353	3 084
Beantwoorde advertentie									
14 tot 24 jaar	76	124	767	719	1 503	506	364	1 951	6 010
25 tot 44 jaar	117	498	441	700	800	241	951	6 215	9 963
45 tot 64 jaar	200	126	-	57	157	-	-	818	1 358
65 jaar en meer	-	-	-	-	-	-	-	-	-
Totaal	393	748	1 208	1 476	2 460	747	1 315	8 984	17 331
Contact met werkgevers									
14 tot 24 jaar	-	841	1 157	2 136	2 454	1 190	759	2 565	11 102
25 tot 44 jaar	112	517	1 459	2 086	2 310	1 461	1 555	9 241	18 741
45 tot 64 jaar	-	51	-	256	313	76	215	2 243	3 154
65 jaar en meer	-	-	-	-	-	-	-	-	-
Totaal	112	1 409	2 616	4 478	5 077	2 727	2 529	14 049	32 997
Persoonlijke relaties									
14 tot 24 jaar	-	54	406	338	622	133	292	110	1 955
25 tot 44 jaar	-	178	921	719	761	818	620	2 838	6 855
45 tot 64 jaar	-	-	-	149	-	-	46	1 068	1 263
65 jaar en meer	-	-	-	-	-	-	-	-	-
Totaal	-	232	1 327	1 206	1 383	951	958	4 016	10 073
Aangeboden betrekkingen									
14 tot 24 jaar	401	507	225	604	2 815	1 062	540	1 516	7 670
25 tot 44 jaar	178	605	240	1 416	2 235	884	716	10 273	16 547
45 tot 64 jaar	-	-	-	-	286	265	-	1 305	1 856
65 jaar en meer	-	-	-	-	-	-	-	-	-
Totaal	579	1 112	465	2 020	5 336	2 211	1 256	13 094	26 073
Andere methodes									
14 tot 24 jaar	351	847	952	-	1 052	178	154	496	4 030
25 tot 44 jaar	302	170	224	466	625	408	646	3 193	6 034
45 tot 64 jaar	-	-	123	117	321	-	-	912	1 473
65 jaar en meer	-	-	-	-	-	-	-	-	-
Totaal	653	1 017	1 299	583	1 998	586	800	4 601	11 537
Geen methode									
14 tot 24 jaar	1 312	240	-	144	1 506	425	588	1 840	6 055
25 tot 44 jaar	501	141	274	823	191	492	335	7 710	10 467
45 tot 64 jaar	-	-	-	82	168	-	314	3 639	4 203
65 jaar en meer	-	-	-	-	-	-	-	148	148
Totaal	1 813	381	274	1 049	1 865	917	1 237	13 337	20 873
Totaal									
14 tot 24 jaar	2 439	2 776	4 021	4 634	10 608	3 896	3 239	9 547	41 160
25 tot 44 jaar	1 600	2 960	4 527	7 302	8 064	5 362	4 945	45 805	80 565
45 tot 64 jaar	364	177	280	661	1 781	423	698	12 394	16 778
65 jaar en meer	-	-	-	-	-	-	-	148	148
Totaal	4 403	5 913	8 828	12 597	20 453	9 681	8 882	67 894	138 651

Bijlage 1.- Schematisch overzicht van de « werkenden », de « werklozen » en de economisch « niet-actieve » personen

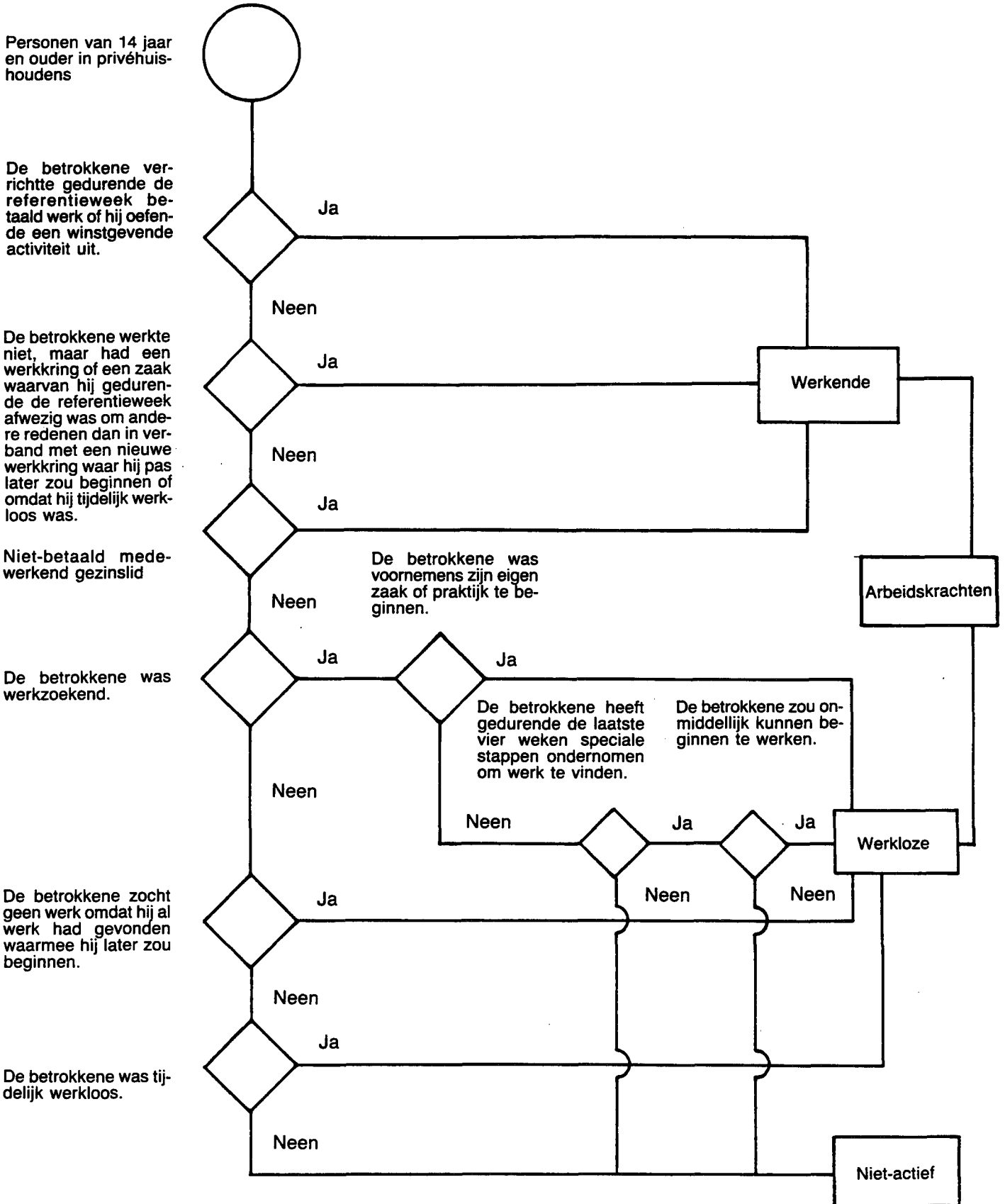

Bijlage 2.- GROTE GROEPEN EN SUB-GROEPEN VAN DE ISCO (*)

1. WETENSCHAPPELIJKE EN ANDERE VAKSPECIALISTEN, KUNSTENAARS

- 01 Schei-, natuurkundigen en verwante technici
- 02 Architecten, ingenieurs en verwante tekenaars (02/03)
- 04 Vliegtuig- en scheepsofficieren
- 05 Biologen, biotechnici, landbouwkundigen en KUNSTENAARS
- 06 Genees- en tandheekkundigen, dierenartsen, verplegende en verwante vakspecialisten (06/07)
- 08 Statistici, wiskundigen, systeemanalisten en verwante vakspecialisten
- 09 Economen
- 11 Accountants
- 12 Juristen
- 13 Leerkrachten
- 14 Bedienaars van de Eredienst en verwante functies
- 15 Auteurs, journalisten e.d.
- 16 Beeldhouwers, kunstschilders, fotografen e.a. creatieve kunstenaars
- 17 Musici, toneelspelers e.a. uitvoerende kunstenaars
- 18 Beroepssportlieden e.d.
- 19 Wetenschappelijke e.a. vakspecialisten n.e.g.

2. BELEIDVOERENDE EN HOGERE LEIDINGGEVENDE FUNCTIES

- 20 Beleidvoerende en hogere leidinggevende functies bij Openbaar bestuur
- 21 Beleidvoerende en hogere leidinggevende functies excl. Openbaar bestuur

3. ADMINISTRATIEVE FUNCTIES

- 30 Toezichthoudend- leidinggevend administratief personeel
- 31 Uitvoerende hoofdambtenaren
- 32 Secretaressen, typisten, ponsstypisten e.d.
- 33 Boekhouders, kassiers en verwante functies
- 34 Boekhoudmachine-, computerapparatuuroperators e.d.
- 35 Toezichthoudend-leidinggevend transport- en communicatie personeel
- 36 Conducteurs trein, tram, bus e.d.
- 37 Post-distributie personeel
- 38 Telefonisten, telegrafisten e.d.
- 39 Administratieve functies n.e.g.

4. COMMERCIELE FUNCTIES

- 40 Directeuren en bedrijfsleiders groothandel
- 41 Directeuren en bedrijfsleiders detailhandel
- 42 Zelfstandige groothandelaren en tussenpersonen
- 43 Zelfstandige winkeliers
- 44 Zelfstandige detailhandelaren niet in winkels
- 45 Toezichthoudend-leidinggevend commercieel personeel, inkopers
- 46 Vertegenwoordigers, handelsagenten
- 47 Verzekeringsagenten, makelaars e.a. personen t.b.v. zakelijke diensten, veilinghouders e.d.
- 48 Winkelbedienden e.a. verkopers (excl. vertegenwoordigers)
- 49 Commerciële functies n.e.g.

5. DIENSTVERLENENDE FUNCTIES

- 50 Directeuren en bedrijfsleiders horecabedrijven
- 51 Zelfstandige hotel-, restaurant-, caféhouders e.d.
- 52 Toezichthoudend-leidinggevend huishoudelijk personeel e.d.
- 53 Koks, kelners, buffetbedienden e.d.
- 54 Huishoudelijk en verzorgend personeel n.e.g.
- 55 Huisbewaarders, schoonmaakpersoneel (gebouwen e.d.)
- 56 Waters, persers e.d.
- 57 Kappers, schoonheidsspecialisten e.d.
- 58 Brandweer, politiepersoneel, bewakers e.d.
- 59 Dienstverlenende functies n.e.g.

6. AGRARISCHE BEROEPEN, VISSERS e.d.

- 60 Bedrijfsleiders land- en tuinbouw e.d.
- 61 Zelfstandige land- en tuinbouwers
- 62 Agrarische arbeiders
- 63 Boswachters en bosarbeiders, grondwerkers e.d.
- 64 Vissers, jagers e.d.

7. AMBACHTS, INDUSTRIE-, TRANSPORTBEROEPEN EN VERWANTE FUNCTIES

- 70 Toezichthoudend-leidinggevend productiepersoneel
- 71 Mijn-, groeve-arbeiders, bronboorders e.d.
- 72 Hoogoven, smeltovenarbeiders, walsers, gieters, vormers e.a. metaalvervaardigende arbeiders
- 73 Houtzagers, papiermakers e.d.
- 74 Chemische procesarbeiders en verwante functies
- 75 Spinners, wevers, breiers, ververs en verwante functies
- 76 Leerlooiers, pelsbereiders e.d.
- 77 Voedingsmiddelen- en drankenbereiders
- 78 Tabakbewerkers, tabaksproduktmakers
- 79 Kleermakers, kostuumnaaisters, stoffeerders en verwante functies
- 80 Schoenmakers, lederwarenmakers
- 81 Meubelmakers, e.a. houtbewerkers
- 82 Steenhouwers, -zagers, -slijpers e.d.
- 83 Smeden, gereedschapmakers, machinale metaalbewerkers
- 84 Machinebankwerker-monteurs, instrumentmakers, samenstellers en reparateurs van machines en apparaten (excl. elektr.)
- 85 Elektromonteurs, samenstellers en reparateurs van elektrische apparaten e.d.
- 86 Radio- en t.v.-zend-, geluids-, beeldapparatuurbedieners
- 87 Loodgieters, pijpfitters, lassers, plaat- en constructiewerkers
- 88 Goud- en zilversmeden, diamantbewerkers e.d.
- 89 Glas- aardewerkvormers en verwante functies
- 90 Rubber- en plasticproduktmakers
- 91 Papierwaren- en kartonnagewerkers
- 92 Drukkers en verwante functies
- 93 Schilders e.d.
- 94 Ambachts- en industrieberoepen n.e.g.
- 95 Metselaars, timmerlieden e.a. bouwvakarbeiders
- 96 Machinisten e.a. bedieners van stationaire machines en installaties
- 97 Laders, lossers, inpakkers, grondwerk-, kraanmachinisten e.d.
- 98 Chauffeurs, matrozen, treinbestuurders en verwante functies
- 99 Arbeiders n.e.g.

9A MILITAIRES

(*) International Standard Classification of Occupations.

Bijlage 3.- ALGEMEEN OVERZICHT VAN DE AFDELINGEN EN KLASSEN VAN DE N.A.C.E. (*)

0. LANDBOUW, JACHT, BOSBOUW EN VISSERIJ

- 01 Landbouw en jacht
- 02 Bosbouw
- 03 Visserij

1. ENERGIE- EN WATERHUISHOUDING

- 11 Winning en bewerking van vaste brandstoffen
- 12 Cokesovenbedrijven
- 13 Aardolie- en aardgaswinning
- 14 Aardolie-industrie
- 15 Winning en vervaardiging van splijt- en kweekstoffen
- 16 Productie en distributie van elektriciteit, gas, stoom en warm water
- 17 Waterleidingbedrijven (winning, reiniging en distributie van water)

2. WINNING EN VERWERKING VAN NIET-ENERGETISCHE DELFSTOFFEN EN HUN DERIVATEN; CHEMISCHE INDUSTRIE

- 21 Winning en voorbereiding van ertsen
- 22 Vervaardiging en eerste verwerking van metalen
- 23 Winning van niet-energetische mineralen (met uitzondering van ertsen); veenderijen
- 24 Vervaardiging van steen, cement, betonwaren, aardewerk, glas e.d.
- 25 Chemische industrie
- 26 Kunstmatige en synthetische continugaren- en vezelfabrieken

3. METAALVERWERKENDE INDUSTRIE; FIJNMECHANISCHE EN OPTISCHE INDUSTRIE

- 31 Vervaardiging van produkten uit metaal (met uitzondering van machines en transportmiddelen)
- 32 Machinebouw
- 33 Bureau-machinefabrieken; fabrieken van machines voor informatieverwerking
- 34 Elektrotechnische industrie
- 35 Automobielenbouw; fabrieken van auto-onderdelen
- 36 Overige transportmiddelenfabrieken
- 37 Fijnmechanische en optische industrie

4. ANDERE BE- EN VERWERKENDE INDUSTRIËN

- 41/42 Voedings- en genotmiddelenindustrie
- 43 Textielnijverheid
- 44 Ledernijverheid
- 45 Schoen- en kledingnijverheid
- 46 Houtindustrie; fabrieken van houten meubelen
- 47 Papier- en papierwarenindustrie; grafische nijverheid; uitgeverijen
- 48 Rubber- en plasticverwerkende industrie
- 49 Overige be- en verwerkende industrie

5. BOUWNIJVERHEID

- 50 Bouwnijverheid

6. HANDEL, HOTELS, RESTAURANTS EN CAFE'S, REPARATIEBEDRIJVEN

- 61 Groothandel (m.u.v. recuperatie)
- 62 Recuperatie
- 63 Tussenpersonen in de handel
- 64/65 Kleinhandel
- 66 Maaltijden-, dranken- en logiesverstrekkende bedrijven
- 67 Reparatie van gebruiksgoederen en voertuigen

7. VERVOER EN COMMUNICATIE

- 71 Spoorwegen
- 72 Overig vervoer te land (stadsvervoer, vervoer over de weg, enz.)
- 73 Binnenvaart
- 74 Zee- en kustvaart
- 75 Luchtvaart
- 76 Aan het vervoer verwante activiteiten
- 77 Reiskantoren, tussenpersonen op het gebied van het vervoer, opslag
- 79 Communicatiebedrijven

8. BANK- EN VERZEKERINGSWEZEN, DIENSTVERLENINGEN

- 81 Bank- en kredietwezen
- 82 Verzekeringswezen m.u.v. sociale verzekeringsorganen
- 83 Hulpbedrijven van het bank- en verzekeringswezen, exploitatie van en handel in onroerende goederen (m.u.v. verhuur van eigen onroerende goederen), dienstverleningen ten behoeve van ondernemingen
- 84 Verhuur van roerende goederen
- 85 Verhuur van eigen onroerende goederen

9. OVERIGE DIENSTVERLENING

- 91 Algemeen overheidsbestuur, defensie en wettelijke sociale verzekering
- 92 Reinigingsdiensten, beheer van begraafplaatsen
- 93 Onderwijs
- 94 Speur- en ontwikkelingswerk
- 95 Diensten voor volksgezondheid en diergeneeskunde
- 96 Overige maatschappelijke dienstverlenende instellingen
- 97 Dienstverlening op het gebied van de recreatie en andere vormen van culturele dienstverlening
- 98 Persoonlijke diensten
- 99 Huishoudelijke diensten
- 90 Vertegenwoordigingen van vreemde mogendheden, internationale en supranationale organisaties en geallieerde strijdkrachten

(*) Algemene systematische bedrijfsindeling in de Europese Gemeenschappen.

Bijlage 4.- STEEKPROEFENQUETE NAAR DE BEROEPSBEVOLKING

Lijst van beschikbare tabellen (Rijk - Gewesten)

Tabel-nummer	Personen die in de tabel zijn opgenomen	Variabelen	Beschrijvende kenmerken
1.A.1.	De bevolking van 14 jaar en ouder	Arbeidssituatie	Geslacht, leeftijd, woonplaats
1.A.2.	Totale bevolking	Werkend, werkloos of niet actief	Geslacht, leeftijd, woonplaats
1.B.1.	De personen met een betrekking	De reden waarom zij niet gewerkt hebben tijdens de referentieweek	Geslacht, leeftijd, woonplaats
1.B.2.	De personen met een betrekking	Eén of meerdere betrekkingen	Geslacht, leeftijd, woonplaats
1.B.3.	De personen met een betrekking	De gewone wekelijkse arbeidsduur	Geslacht, leeftijd, woonplaats
1.B.4.	De personen met een betrekking	De werkelijke arbeidsduur tijdens de referentieweek	Geslacht, leeftijd, woonplaats
1.B.5.	De personen met een uitgeoefende betrekking	Reden voor een afwijking tussen gewone en werkelijke arbeidsduur	Geslacht, leeftijd, woonplaats
1.B.6.	De personen met een betrekking	Beroepsstatuut	Geslacht, leeftijd, woonplaats
1.B.7.	De personen met een betrekking	Provincie en gewest van de werkplaats	Geslacht, leeftijd, woonplaats
1.B.8.	De personen met een betrekking	Bedrijfstak N.A.C.E.	Geslacht, leeftijd, woonplaats
1.B.9.	De personen met een betrekking	Beroepsklasse I.S.C.O.	Geslacht, leeftijd, woonplaats
1.B.10.	De personen met een betrekking	Voltijds of deeltijds werk	Geslacht, leeftijd, woonplaats
1.B.11.	De personen met een betrekking	Vast of tijdelijk werk	Geslacht, leeftijd, woonplaats
1.B.12.	De personen met een betrekking	Zoekt ander werk	Geslacht, leeftijd, woonplaats
1.B.13.	De personen met een betrekking	Ploegwerk	Geslacht, leeftijd, woonplaats
1.C.1.	De personen zonder betrekking	Tijdspanne verlopen sinds het einde van de laatste betrekking	Geslacht, leeftijd, woonplaats
1.C.2.	De personen zonder betrekking die minder dan drie jaar geleden nog gewerkt hebben	De oorzaak van het einde van de laatste betrekking	Geslacht, leeftijd, woonplaats
1.C.3.	De personen zonder betrekking die minder dan drie jaar geleden nog gewerkt hebben	Beroepsstatuut van de laatste betrekking	Geslacht, leeftijd, woonplaats
1.C.4.	De personen zonder betrekking die minder dan drie jaar geleden nog gewerkt hebben	Bedrijfstak van de laatste betrekking	Geslacht, leeftijd, woonplaats
1.C.5.	De personen zonder betrekking die minder dan drie jaar geleden nog gewerkt hebben	Beroepsklasse van de laatste betrekking	Geslacht, leeftijd, woonplaats
1.C.6.	Bevolking van 14 jaar en ouder	Inschrijving bij de R.V.A.	Geslacht, leeftijd, woonplaats
1.C.7.	De personen zonder betrekking	Werkzoekend of niet	Geslacht, leeftijd, woonplaats
1.C.8.	Alle werkzoekenden	De aard van het gezochte werk	Geslacht, leeftijd, woonplaats
1.C.9.	De personen zonder betrekking die werk zoeken	De situatie voorafgaand aan het zoeken	Geslacht, leeftijd, woonplaats
1.C.10.	Alle werkzoekenden	De duur van het zoeken	Geslacht, leeftijd, woonplaats
1.C.11.	Alle werkzoekenden	Beschikbaarheid voor de betrekking	Geslacht, leeftijd, woonplaats
1.C.12.	Alle werkzoekenden	Gebruikte methode tijdens de laatste 4 weken	Geslacht, leeftijd, woonplaats
1.D.1.	De niet-actieven (de personen zonder betrekking die niet naar werk zoeken)	Situatie	Geslacht, leeftijd, woonplaats

1.E.1.	De bevolking van 14 jaar en ouder	Niveau van het behaald onderwijsdiploma	Geslacht, leeftijd, woonplaats
1.E.2.	De bevolking van 14 jaar en ouder	Aard van de gevolgde opleiding	Geslacht, leeftijd, woonplaats
1.E.3.	De bevolking van 14 jaar en ouder die een beroepsgerichte opleiding volgt	Doel van de opleiding	Geslacht, leeftijd, woonplaats
*1.E.4.	De personen met een betrekking	Niveau van het behaald onderwijsdiploma	Geslacht, leeftijd, woonplaats
*1.E.5.	De personen met een betrekking	Aard van de gevolgde opleiding	Geslacht, leeftijd, woonplaats
*1.E.6.	De personen met een betrekking die een beroepsgerichte opleiding volgen	Doel van de opleiding	Geslacht, leeftijd, woonplaats
1.F.1.	De bevolking van 14 jaar en ouder één jaar vóór de enquête	Arbeidssituatie	Geslacht, leeftijd, woonplaats
1.F.2.	De personen met een betrekking één jaar vóór de enquête	Beroepsstatuut	Geslacht, leeftijd, woonplaats
1.F.3.	De personen met een betrekking één jaar vóór de enquête	Bedrijfstak	Geslacht, leeftijd, woonplaats
1.F.4.	Totale bevolking één jaar vóór de enquête	Land van verblijf	Geslacht, leeftijd, woonplaats
1.F.5.	De personen die één jaar vóór de enquête in België verbleven	Per provincie en gewest van de woonplaats	Geslacht, leeftijd, woonplaats
1.G.1.	Totale bevolking	Grootte van het huishouden	Geslacht, leeftijd, woonplaats
1.G.3.	Totale bevolking (Particuliere huishoudens)	Verwantschap met de referentiepersoon	Geslacht, leeftijd, woonplaats
1.G.4.	Totale bevolking	Burgerlijke staat	Geslacht, leeftijd, woonplaats
1.G.5.	Totale bevolking	Nationaliteit	Geslacht, leeftijd, woonplaats
2.A.1.	Totale bevolking	Overzicht van de economische activiteit (en statuut)	Geslacht, leeftijd, woonplaats
2.B.1.	De personen met een betrekking	Beroepsstatuut naar bedrijfstak	Geslacht, woonplaats
2.B.2.	De personen met een betrekking	Beroepsstatuut naar bedrijfstak	Leeftijd, woonplaats
2.B.3.	De personen met een betrekking	Beroepsstatuut naar de gewone wekelijkse arbeidsduur	Geslacht, woonplaats
2.B.4.	De personen met een betrekking	Beroepsstatuut naar de gewone wekelijkse arbeidsduur	Leeftijd, woonplaats
2.B.5.	De personen met een betrekking	Beroepsstatuut naar nationaliteit	Geslacht, woonplaats
2.B.6.	De personen met een betrekking	Beroepsstatuut naar nationaliteit	Leeftijd, woonplaats
2.B.7.	De personen met een betrekking	Plaats van tewerkstelling naar bedrijfstak	Geslacht, woonplaats
2.B.8.	De personen met een betrekking	Plaats van tewerkstelling naar bedrijfstak	Leeftijd, woonplaats
2.B.9.	De personen met een betrekking	Bedrijfstak naar reden waarom de gewone arbeidsduur verschilt van die tijdens de referentieweek	Geslacht, woonplaats
2.B.10.	De personen met een betrekking	Bedrijfstak naar reden waarom de gewone arbeidsduur verschilt van die tijdens de referentieweek	Leeftijd, woonplaats
2.B.11.	De personen met een betrekking	Beroepsklasse naar bedrijfstak	Geslacht, woonplaats
2.B.12.	De personen met een betrekking	Ploegwerk of niet naar bedrijfstak	Geslacht, woonplaats
2.B.13.	De personen met een betrekking	Ploegwerk of niet naar bedrijfstak	Leeftijd, woonplaats
2.B.14.	De personen met een betrekking	Voltijds of deeltijds werk naar bedrijfstak	Geslacht, woonplaats
2.B.15.	De personen met een betrekking	Voltijds of deeltijds werk naar bedrijfstak	Leeftijd, woonplaats

2.C.1.	De personen zonder betrekking die werk zoeken	Aantal maanden sinds de laatste betrekking naar de duur van het zoeken	Geslacht, woonplaats
2.C.2.	De personen zonder betrekking die werk zoeken	Aantal maanden sinds de laatste betrekking naar de duur van het zoeken	Leeftijd, woonplaats
2.C.3.	De personen zonder betrekking die minder dan drie jaar geleden nog gewerkt hebben	De oorzaak voor het einde van de laatste betrekking naar het beroepsstatuut	Geslacht, woonplaats
2.C.4.	De personen zonder betrekking die minder dan drie jaar geleden nog gewerkt hebben	De oorzaak voor het einde van de laatste betrekking naar het beroepsstatuut	Leeftijd, woonplaats
2.C.5.	De personen zonder betrekking die werk zoeken	De aard van het gezochte werk naar de situatie vóór het zoeken	Geslacht, woonplaats
2.C.6.	De personen zonder betrekking die werk zoeken	De aard van het gezochte werk naar de situatie vóór het zoeken	Leeftijd, woonplaats
2.C.7.	De personen zonder betrekking die werk zoeken	De methode van zoeken naar de duur van het zoeken	Geslacht, woonplaats
2.C.8.	De personen zonder betrekking die werk zoeken	De methode van zoeken naar de duur van het zoeken	Leeftijd, woonplaats
2.C.9.	Bevolking van 14 jaar en ouder	Inschrijving bij de R.V.A. naar werk zoekend of niet	Geslacht, woonplaats
2.D.1.	De niet-actieven (de personen zonder betrekking die niet naar werk zoeken)	Situatie naar de verwantschap met de referentiepersoon	Geslacht, woonplaats
2.D.2.	De niet-actieven (de personen zonder betrekking die niet naar werk zoeken)	Situatie naar de verwantschap met de referentiepersoon	Leeftijd, woonplaats
2.E.1.	De bevolking van 14 jaar en ouder	Aard en doel van de beroepsgerichte opleiding	Geslacht, woonplaats
2.E.2.	De bevolking van 14 jaar en ouder	Aard en doel van de beroepsgerichte opleiding	Leeftijd, woonplaats
2.F.1.	De bevolking van 14 jaar en ouder	Evolutie van de arbeidssituatie sinds het voorgaande jaar	Geslacht, woonplaats
2.F.2.	De bevolking van 14 jaar en ouder	Evolutie van de arbeidssituatie sinds het voorgaande jaar	Leeftijd, woonplaats
2.F.3.	De personen met een betrekking	Evolutie van het beroepsstatuut sinds het voorgaande jaar	Geslacht, woonplaats
2.F.4.	De personen met een betrekking	Evolutie van het beroepsstatuut sinds het voorgaande jaar	Leeftijd, woonplaats
2.F.5.	De personen met een betrekking	Evolutie van de bedrijfstak sinds het voorgaande jaar	Geslacht, woonplaats
2.F.6.	De personen met een betrekking	Evolutie van de bedrijfstak sinds het voorgaande jaar	Leeftijd, woonplaats
3.A.1.	De bevolking van 14 jaar en ouder	Aktiviteitsgraad	Geslacht, leeftijd, woonplaats
3.A.2.	De bevolking van 14 jaar en ouder	Aktiviteitsgraad van de mannen	Leeftijd, burgerlijke staat, woonplaats
3.A.3.	De bevolking van 14 jaar en ouder	Aktiviteitsgraad van de vrouwen	Leeftijd, burgerlijke staat, woonplaats
3.B.1.	De personen met een betrekking	Percentage deeltijds werk	Geslacht, leeftijd, woonplaats
3.B.2.	Beroepsbevolking	Werkgelegenheidscoëfficiënten	Geslacht, leeftijd, woonplaats
3.C.1.	Beroepsbevolking	Werkloosheidsgraad	Geslacht, leeftijd, woonplaats

*4.A.1. De personen met een betrekking	Voltijds of deeltijds werk	Geslacht, beroepsklasse, woonplaats
*4.A.2. De personen met een betrekking	Gewone wekelijkse arbeidsduur	Geslacht, beroepsklasse, woonplaats
*4.A.3. De personen met een betrekking	Zoekt ander werk	Geslacht, beroepsklasse, woonplaats
*4.A.4. De personen met een betrekking	Niveau van het behaald onderwijs- diploma	Geslacht, beroepsklasse, woonplaats
*4.B.1. De personen met een betrekking	Voltijds of deeltijds werk	Geslacht, bedrijfstak, woonplaats
*4.B.2. De personen met een betrekking	Gewone wekelijkse arbeidsduur	Geslacht, bedrijfstak, woonplaats
*4.B.3. De personen met een betrekking	Zoekt ander werk	Geslacht, bedrijfstak, woonplaats
*4.B.4. De personen met een betrekking	Niveau van het behaald onderwijs- diploma	Geslacht, bedrijfstak, woonplaats
*4.C.1. De personen met een betrekking	Zoekt ander werk	Geslacht, voltijds of deeltijds werk, woonplaats
*4.C.2. De personen met een betrekking	Niveau van het behaald onderwijs- diploma	Geslacht, voltijds of deeltijds werk, woonplaats
*4.D.1. De personen met een betrekking	Zoekt ander werk	Geslacht, vast of tijdelijk werk, woonplaats
*4.D.2. De personen met een betrekking	Niveau van het behaald onderwijs- diploma	Geslacht, vast of tijdelijk werk, woonplaats

* Beschikbaar vanaf 1988.

Tabel 1.G.2. Bestaat niet meer vanaf 1989.

(De gegevens van deze tabel zijn beschikbaar op tabel 1.G.1.).

