

Emploi et chômage
Enquête sur les forces de travail

La Direction générale Statistique et Information économique propose des informations statistiques impartiales. Les informations sont diffusées conformément à la loi, notamment pour ce qui concerne leur confidentialité.

Nous classons les statistiques en huit domaines :

- Généralités
- Territoire et environnement
- Population
- Société
- Économie et finances
- Agriculture et activités assimilées
- Industrie
- Services, commerce et transports

Tous droits de traduction, d'adaptation, de reproduction par tous procédés, y compris la photographie et le microfilm sont soumis à autorisation préalable de la Direction générale Statistique et Information économique. Toutefois, la citation de courts extraits, à titre explicatif ou justificatif, dans un article, un compte-rendu ou un livre, est autorisée moyennant indication claire et précise de la source.

Éditeur responsable : A. Versonnen

© 2011, **DIRECTION GENERALE STATISTIQUE ET INFORMATION ECONOMIQUE** | éditeur
B-1000 Bruxelles – 44 rue de Louvain

Emploi et chômage

Enquête sur les forces de travail

2009

Sommaire

Introduction	1
1. Pourquoi une enquête sur les forces de travail ?.....	2
2. Organisation et champ de l'enquête	3
3. Contenu	4
4. Principaux concepts et définitions	5
4.1. <i>Emploi</i>	5
4.2. <i>Chômage BIT</i>	5
4.3. <i>Population inactive</i>	6
4.4. <i>Taux d'activité, d'emploi et de chômage</i>	6
5. Méthodologie	7
5.1. <i>Plan de sondage</i>	7
5.2. <i>Méthodes d'ajustement</i>	7
6. Précision des estimations	8
6.1 <i>Intervalles de confiance</i>	8
7. Les nomenclatures des activités (NACE) et des professions (CITP)	10
7.1. <i>La nomenclature des professions</i>	10
7.2. <i>La nomenclature des activités économiques</i>	10
Bibliographie	11
Tableaux et graphiques (voir détail page suivante).....	13
Annexes	203
Annexe 1 Classification des forces de travail	204
Annexe 2 Nomenclature des professions	205
Annexe 3 Sections et divisions de la nomenclature des activités économiques NACE	206
Annexe 4 Bulletin individuel utilisé pour l'interview	207

Tableaux et graphiques

Nouvelle numérotation	Ancienne numérotation
--------------------------	--------------------------

1

T1 - Population totale 13

T1.001	1.A.3	Situation au regard de l'activité, sexe, âge et résidence
T1.002	2.F.1/2.F.2	Evolution de la situation au regard de l'activité un an avant l'enquête, sexe, âge et région de résidence
T1.003	1.E.1	Diplôme obtenu, sexe, âge et région de résidence
T1.004	3.A.1/3.C.1	Taux d'emploi, taux d'activité et taux de chômage selon le sexe, l'âge et la région de résidence (population de 15 à 64 ans)

Graphique 1 Annexe 6 Diplôme obtenu et situation au regard de l'activité (population de 25 à 64 ans)

T2 - Population ayant un emploi 43

T2.001	2.A.1	Statut professionnel, sexe, âge et région de résidence
T2.002	1.B.8	Activité économique NACE, sexe, âge et région de résidence
T2.003	2.B.11	Activité économique NACE, profession ISCO, sexe et région de résidence
T2.004	2.B.11R	Activité économique NACE, profession ISCO, sexe et lieu de travail (hormis à l'étranger)
T2.005	1.B.9	Profession ISCO, sexe, âge et région de résidence
T2.006	4.B.2	Activité économique NACE, horaire de travail effectif, sexe et région de résidence
T2.007	1.B.7	Province et région du lieu de travail, sexe, âge, région de résidence
T2.008	2.B.3	Horaire hebdomadaire habituel, statut professionnel, sexe et région de résidence
T2.008a	2.B.3	Salariés à temps plein, horaire habituel moyen, NACE, ISCO, sexe et résidence
T2.008b	2.B.3	Salariés à temps partiel, horaire habituel moyen, NACE, ISCO, sexe et résidence
T2.008c	2.B.3	Non salarié, horaire habituel moyen, NACE, ISCO, sexe et résidence
T2.008d	1.B.5	Raison de la différence entre l'horaire habituel et réel, sexe et âge
T2.009	4.B.2	Province et région du lieu de travail, activité économique NACE, sexe et résidence
T2.010b	1.B.10	Salariés (hormis ALE et travail occasionnel) : régime de travail (temps complet/temps partiel et motif), âge, sexe et résidence
T2.011	1.B.8/2.B.14	Salariés (hormis ALE et travail occasionnel) : régime de travail (temps complet/temps partiel), activité économique NACE, sexe ou âge et résidence
T2.012	3.B.1	Part de l'emploi à temps partiel dans l'emploi total (hormis ALE et travail occasionnel), sexe, âge et résidence (population de 15 à 64 ans)
T2.012b	3.B.1	Part de l'emploi salarié à temps partiel dans l'emploi salarié total (hormis ALE et travail occasionnel), sexe, âge et résidence (population de 15 à 64 ans)
T2.013	1.B.11	Salariés : type de contrat (durée indéterminée ou temporaire), sexe, âge et région de résidence
T2.014	1.B.13	Horaire particulier ou travail à domicile, sexe, âge et région de résidence
T2.015	2.B.12	Horaire particulier ou travail à domicile, activité économique NACE, sexe et résidence
T2.016	1.B.12	Recherche d'un autre emploi et motif, sexe, âge. Belgique
T2.017	1.E.4	Diplôme obtenu, sexe, âge et région de résidence
T2.018	3.A.2	Taux d'emploi selon le diplôme obtenu, le sexe, l'âge et la région de résidence
T2.019	2.B.12	Travail en équipes, activité économique NACE, sexe et région de résidence
T2.019a		Travail en équipes, activité économique NACE, sexe et lieu de travail
T2.020		Personnes suivant une formation selon le diplôme obtenu et le sexe

¹ 1998 et avant

Nouvelle numérotation	Ancienne numérotation ²
-----------------------	------------------------------------

Graphique 2	Annexe 6	Lieu de travail et lieu de résidence
Graphique 3		Emploi salarié à temps partiel par sexe selon le motif
Graphique 4	Annexe 6	Temps complet / temps partiel par groupe d'âge (%)

T3 - Chômeurs BIT 174

T3.001	1.C.9	Situation antérieure à la recherche d'un emploi, sexe, âge et région de résidence
T3.002	1.C.10	Durée de la recherche d'un emploi, sexe, âge et région de résidence
T3.003	1.C.12	Méthodes actives de recherche d'un emploi, sexe, âge et région de résidence
T3.004	3.A.2	Taux de chômage selon l'âge, le sexe, l'état civil et la région de résidence
T3.005	1.E.9	Diplôme obtenu, sexe, âge et région de résidence
T3.006		Personnes suivant une formation selon le diplôme obtenu et le sexe

T4 - Population inactive 199

T.4.001	1.C.7	Souhait par rapport à l'emploi de la population ne cherchant pas d'emploi sexe, âge. Belgique
T.4.002	1.E.9	Diplôme obtenu, sexe, âge et région de résidence

² 1998 et avant

Introduction

Introduction

La présente publication contient les principaux résultats de l'enquête sur les forces de travail (EFT) réalisée en 2006 par la Direction générale Statistique et Information économique du Service Public Fédéral Economie (l'ancien Institut national de Statistique).

Cette enquête par sondage auprès des ménages, menée chaque printemps entre 1983 et 1998, est devenue continue en janvier 1999: l'échantillon (voir point 5 « Méthodologie ») est désormais réparti uniformément sur l'année.

Le but principal de l'enquête est de ventiler la population en âge de travailler (15 ans et plus) en trois groupes (personnes ayant un emploi, chômeurs et inactifs), conformément aux critères du Bureau international du Travail (BIT), et de fournir des données descriptives et explicatives sur chacune de ces catégories.

La première partie donne une description générale de l'enquête: objectifs, champ d'application et organisation, contenu du questionnaire, concepts et définitions, méthode d'échantillonnage, précision et comparabilité des résultats, nomenclatures utilisées.

La seconde partie, divisée en quatre sections (la première relative à la population totale; les trois autres portant sur la population ayant un emploi, les chômeurs BIT, et les inactifs), présente un certain nombre de résultats de l'enquête 2006, selon un éventail important de variables socio-économiques (niveau d'études pour la population adulte, secteur d'activité économique pour les travailleurs, durée et régime de travail ...) et démographiques (âge, sexe, région, ...).

La caractérisation des trois groupes BIT, les principales nomenclatures et le questionnaire principal figurent en annexes.

* * *

Les résultats de l'enquête sur les forces de travail ont fait l'objet, depuis 1991, d'une publication annuelle spécifique dans la série "Statistiques sociales" (1991 à 1999) et ensuite dans la série « Emploi et chômage » (années 2000 et suivantes).

1. POURQUOI UNE ENQUETE SUR LES FORCES DE TRAVAIL

L'enquête belge sur les forces de travail est menée auprès d'un échantillon de ménages. Elle s'inscrit dans le cadre des enquêtes communautaires coordonnées par l'Office statistique des Communautés européennes (Eurostat) et réalisées par les Instituts nationaux de statistique.

L'organisation de ce type d'enquête se justifie pour deux raisons principales.

1.1 L'établissement de **statistiques comparables** (autant que faire se peut) au niveau européen, voire mondial, sur le volume, la structure et l'évolution de l'emploi et du chômage. Les fichiers administratifs (pour la Belgique, ceux de l'ONSS, de l'INASTI, de l'ONEM ...), qui découlent de réglementations nationales particulières, ne constituent pas une source adéquate.

Le but d'une enquête telle que l'EFT est précisément de permettre le classement entre emploi, chômage, inactivité en référence aux catégories (définitions, conventions, recommandations) du Bureau international du travail (BIT) sur lesquelles s'aligne Eurostat, et d'assurer une certaine comparabilité. Ainsi, la notion (internationale) de "chômage BIT" définie ci-après est indépendante d'une éventuelle indemnisation (par l'ONEM, en Belgique)

1.2. En complément des autres sources régulières en matière de statistiques de l'emploi et du chômage (fichiers administratifs, enquêtes auprès des entreprises, ou enquêtes socio-économiques générales (ex-recensements décennaux) dont la périodicité ne permet pas de suivre les évolutions rapides du marché du travail), l'enquête apporte un grand nombre **d'informations originales**, non disponibles par ailleurs.

Citons, à titre d'exemples, une meilleure connaissance ...

- du travail à temps partiel et de ses motivations (lesquelles ne se trouvent évidemment pas dans les fichiers administratifs);

- de la durée du travail chez les salariés (fournie également par les enquêtes auprès des entreprises) et les non-salariés (pour lesquels l'EFT constitue l'unique source);
- des différentes formes de travail temporaire (ALE, intérim, en alternance avec une formation, contrats d'étudiants, ...);
- de la recherche par certains travailleurs d'un autre emploi, ce qui peut indiquer une situation de sous-emploi quantitatif (désir de travailler plus d'heures hebdomadaires) ou qualitatif (recherche d'un emploi plus en rapport avec les qualifications ou de meilleures conditions de travail);
- des chômeurs découragés (personnes qui souhaiteraient travailler mais estiment qu'aucun emploi n'est disponible);
- des raisons pour lesquelles certains, bien que cherchant un emploi, ne seraient pas disponibles pour commencer à travailler à bref délai, ou, au contraire, se déclarent disposés à travailler mais ne cherchent pas d'emploi;
- des formations (générales ou professionnelles, en ou hors entreprises);
- de la mobilité géographique des travailleurs selon certaines caractéristiques individuelles.

2. ORGANISATION ET CHAMP DE L'ENQUETE

L'enquête couvre l'ensemble de la population des ménages privés (excluant donc les ménages collectifs tels les maisons de retraite, prisons, casernes, couvents, orphelinats, ...) qui résident sur le territoire national, y compris les personnes qui, pour des raisons d'études, de congés, de maladie, de mission ... se sont éloignées du domicile pour de courtes périodes de temps. Le ménage est ici défini comme une unité constituée, soit par une personne vivant habituellement seule, soit par deux ou plusieurs personnes qui, unies ou non par des liens de famille, occupent habituellement un même logement et y vivent en commun.

Les personnes tirées au sort sont tenues de participer à l'enquête. Elles sont classées dans l'un des groupes (a un emploi, chômeur ou inactif), sur la base d'informations obtenues à l'aide d'un questionnaire portant principalement sur leur activité au cours d'une **semaine de référence** donnée (depuis 1999, l'échantillon est uniformément réparti sur les 52 semaines de l'année).

Il s'agit, pour l'essentiel, d'une enquête par entretien structuré en face-à-face basé sur un questionnaire individuel (voir annexe 4), principalement composé de questions fermées, et d'un nombre limité de questions ouvertes faisant l'objet d'un codage ultérieur sur la base de nomenclatures spécifiques (professions, branches d'activité économique ...). L'enregistrement des réponses est réalisé par l'enquêteur selon un cheminement strict (questionnaire "structuré"). En janvier 1999, le questionnaire a été modifié par rapport aux enquêtes antérieures: priorité a été donnée aux informations objectives (telles celles fournies par la question 1: *M_ a-t-il/elle, au cours de la semaine de référence, effectué un travail rémunéré, même si ce n'est que pour une heure ?*), alors que le statut subjectif (question 90) n'arrive qu'en fin d'interview.

En outre, depuis 1999, les personnes de 15 à 69 ans sont à nouveau interrogées, trois mois après la première interview, par voie postale ou téléphonique. L'objectif de cette seconde interrogation, beaucoup plus succincte, est de déterminer les variations à court terme des taux d'emploi et de chômage.

3. CONTENU

Le **contexte démographique** (sexe, âge, état civil, liens familiaux au sein du ménage, nationalité, nombre d'années de résidence et pays de naissance s'il s'agit d'une personne de nationalité étrangère) figure sur un formulaire de ménage, qui reprend les informations issues du Registre national.

Chaque membre du ménage âgé de 15 ans et plus est invité à répondre au questionnaire individuel, repris en annexe 4 (en cas d'absence, une autre personne du ménage peut donner les renseignements). Les réponses apportent des informations particulières et individuelles relatives à :

3.1 **la situation au regard de l'emploi**, au cours de la semaine de référence (questions 1 à 4);

3.2 **l'emploi principal**: le statut professionnel, l'activité économique de l'unité locale de travail (l'établissement) et de l'entreprise, la profession, le nombre de personnes travaillant dans l'unité locale de travail et dans l'entreprise, le lieu de travail, l'ancienneté dans l'emploi, la permanence de l'emploi, (questions 5 à 16);

3.3 **la durée et les caractéristiques du temps de travail**: la distinction entre temps plein et temps partiel, le nombre d'heures effectivement prestées durant la semaine de référence et le nombre d'heures habituellement prestées, ainsi que la raison éventuelle pour laquelle ces nombres diffèrent (vacances, maladie, horaire flexible, conflit du travail, heures supplémentaires, ...), le travail posté, le travail du soir ou de nuit, le travail le samedi ou le dimanche, le travail à domicile (questions 17 à 26 & 34 à 36);

3.4 **la deuxième activité** éventuelle: l'existence d'un emploi secondaire, le statut professionnel, l'activité économique de l'unité locale, le nombre d'heures effectivement prestées et habituellement prestées, la permanence de l'emploi (questions 27 à 33);

3.5 **la recherche d'un autre emploi par la personne employée**: le motif (crainte de perdre l'emploi actuel, situation de sous-emploi quantitatif ou qualitatif), le type d'emploi recherché, les méthodes utilisées au cours du mois de référence¹ afin de trouver un autre emploi, la durée de la recherche d'un autre emploi, la disponibilité pour changer de travail dans un délai de deux semaines, l'inscription auprès d'un bureau officiel de placement (questions 39 à 42, 52 à 58 & 62 à 64);

3.6 **la recherche d'un emploi par la personne sans emploi**: le type d'emploi recherché, les méthodes² utilisées au cours du mois de référence afin de trouver un emploi, la durée de la recherche d'un emploi, la disponibilité pour le travail dans un délai de deux semaines, la situation de la personne immédiatement avant qu'elle ne commence à chercher un emploi (ou dans l'attente que ce nouvel emploi commence), l'inscription auprès d'un bureau officiel de placement (questions 43 à 58);

3.7 **la situation un an avant l'enquête**: le lieu de résidence, la situation au regard de l'emploi, le statut professionnel, l'activité économique de l'unité locale où la personne travaillait (questions 59 et 67 à 71);

3.8 **l'expérience professionnelle** précédente des personnes sans emploi: l'année où la personne a travaillé pour la dernière fois, la principale raison pour avoir quitté le dernier emploi ou la dernière entreprise, le statut professionnel dans le dernier emploi, l'activité économique de l'unité locale où la personne a eu son dernier emploi, la profession exercée dans le dernier emploi (questions 60 et 61 & 67 à 72);

3.9 **la formation et l'enseignement**: formation/enseignement au cours des 12 derniers mois, le niveau du diplôme (d'enseignement, de formation postsecondaire ou de formation professionnelle) le plus élevé; ainsi que la formation reçue au cours du mois de référence, son cadre (école, lieu de travail), son objet, et sa durée (questions 73 à 89);

3.10 **le statut subjectif**, où l'interviewé choisit parmi différentes situations ("exerce un emploi", "élève/étudiant/en formation", "homme/femme au foyer", "chômeur", "pensionné", ...) celle qui le caractérise le mieux (indépendamment des critères du BIT ci-après) (question 90);

3.11 **les revenus** (la réponse à ces questions est facultative) (questions 91 à 93).

Bien entendu, le cheminement est tel que personne ne répond à chacune des 93 questions

¹ Le mois de référence se compose des trois semaines précédant la semaine de référence et de celle-ci

² Plusieurs modalités sont acceptées (question 52) ; c'est la raison pourquoi les totaux du Tableau T3.003 sont plus élevés que le nombre de chômeurs BIT

4. CONCEPTS DE BASE ET DEFINITIONS

Rappelons que l'EFT fournit des informations sur les trois groupes exhaustifs et distincts (**personnes ayant un emploi, chômeurs BIT et inactifs**), les individus de moins de 15 ans étant classés d'office comme économiquement inactifs.

Ainsi qu'il est signalé plus haut, la comparabilité (dans le temps et dans l'espace), au niveau international, des informations relatives à l'emploi et au chômage suppose l'adoption de définitions et conventions stables. L'EFT se base sur la "Résolution concernant les statistiques de la population active, de l'emploi, du chômage et du sous-emploi", adoptée par la treizième Conférence internationale des statisticiens du travail (octobre 1982).

Les définitions essentielles sont reprises ci-après.

4.1. Emploi

Les personnes ayant un emploi (parfois nommés "actifs occupés" ou encore "travailleurs") comprennent toutes celles qui ont atteint un âge spécifié (fixé à 15 ans depuis 1992) et qui se trouvaient, durant la semaine de référence, dans une des catégories suivantes:

a. "Emploi salarié":

a1. "personnes au travail": personnes qui, durant la période de référence, ont effectué un travail (avec ou sans contrat formel) moyennant un salaire ou un traitement en espèces ou en nature;

a2. "personnes qui ont un emploi mais ne sont pas au travail": personnes qui, ayant déjà travaillé dans leur emploi actuel, en étaient absentes durant la période de référence (pour cause de vacances, maladie, maternité, conflit social, intempéries ou autre) et avaient un lien formel avec leur emploi.

(Les apprentis qui ont reçu une rétribution en espèces ou en nature sont considérés comme travailleurs salariés)

Ne sont PAS reprises dans l'emploi, les personnes se déclarant en interruption de carrière de *plus de 3 mois*

b. "Emploi non salarié":

b1. "personnes au travail": personnes qui, durant la période de référence, ont effectué un travail en vue d'un bénéfice ou d'un gain familial, en espèces ou en nature (les aidants familiaux non rémunérés sont considérés comme travailleurs non salariés);

b2. "personnes ayant une entreprise mais n'étant pas au travail": personnes qui, durant la semaine de référence, avaient une entreprise (industrielle, commerciale, agricole ou de services), mais n'étaient temporairement pas au travail pour toute raison spécifique.

Dans la pratique, on interprète la notion de "travail effectué au cours de la période de référence" comme un travail d'une durée d'une heure au moins. On entend par là que même un travailleur à temps très partiel est censé avoir un emploi.

4.2. Chômage BIT

Les chômeurs au sens du BIT ("actifs inoccupés") comprennent toutes les personnes ayant atteint l'âge de 15 ans, qui au cours de la période de référence étaient à la fois:

- ⇒ "sans travail", c'est-à-dire n'étaient pourvues ni d'un emploi salarié ni d'un emploi non salarié, comme défini ci-avant;
- ⇒ "disponibles pour travailler" dans un emploi salarié ou non salarié; ceci signifie, dans le cadre de l'EFT, que si un travail était trouvé dans la semaine de référence considérée, la personne serait capable de commencer à travailler dans un délai de deux semaines;
- ⇒ "à la recherche d'un emploi", c'est-à-dire qui avaient pris des dispositions spécifiques au cours d'une période récente spécifiée pour chercher un emploi salarié ou un emploi non salarié (dans le cadre de l'EFT, seules les méthodes actives utilisées au cours des quatre dernières semaines précédant l'entretien sont enregistrées; les personnes ayant déjà trouvé un emploi (avant ou durant la semaine de référence) qui commencera ultérieurement sont rangées parmi les chômeurs BIT, indépendamment des démarches entreprises au cours des quatre dernières semaines).

Dans le cadre de cette publication, "chômeur" signifiera toujours "chômeur au sens du BIT", rappelons que ce statut ne dépend pas d'une inscription auprès d'un bureau officiel de placement (FOREM, ORBEM, VDAB)

A noter que les personnes sans emploi qui ont trouvé un emploi qui commencera dans les trois mois et qui sont disponibles pour occuper cet emploi dans les deux semaines sont également reprises, par convention, dans le chômage BIT.

Les deux grands groupes décrits ci-avant (travailleurs et chômeurs, autrement dit l'ensemble des actifs, occupés ou non) constituent les "forces de travail" ou "population active du moment", mesurée par rapport à une courte période de référence (la semaine, dans le cas des enquêtes Eurostat).

On trouvera en annexe 1 la représentation schématique des forces de travail telles que définies dans l'enquête.

4.3. Population inactive

La "population inactive" comprend toutes les personnes, y compris celles âgées de moins de 15 ans, qui n'étaient pas économiquement actives comme défini précédemment, notamment: celles s'occupant exclusivement de leur ménage (homme ou femme au foyer), les travailleurs bénévoles (pour une institution humanitaire par exemple), les étudiants et les pensionnés (pour autant qu'ils n'exercent pas la moindre activité rémunérée). Cette définition est en accord avec l'optique des Comptes nationaux, qui ne prennent pas en considération le travail non rémunéré, domestique ou autre, dans le calcul du produit national brut, et vise à une cohérence entre statistiques économiques (Comptes nationaux) et statistiques sociales (Comptes de l'emploi).

Toutefois, dans certains tableaux de la publication, les personnes inactives seront divisées en deux catégories, selon qu'elles se déclarent comme étudiantes ou non.

4.4. Taux d'activité, d'emploi et de chômage

Les taux d'activité représentent les "forces de travail" (personnes actives occupées et personnes en chômage) en pourcentages de la population de 15 à 64 ans.

Les taux d'emploi (ou taux d'occupation) représentent les personnes en emploi (actives occupées) en pourcentage de la population de 15 à 64 ans.

Les taux de chômage représentent les chômeurs en pourcentage des forces de travail (actifs occupés et chômeurs au sens du BIT).

Dans la présente publication, ces taux sont établis par sexe, âge et niveau d'études (pour la Belgique et les régions).

5. METHODOLOGIE

Le tirage au sort d'un échantillon de ménages précède l'enquête proprement dite (phase de collecte des informations), elle-même suivie de l'extrapolation à la population totale des réponses de l'échantillon.

5.1 Plan de sondage

L'enquête continue sur les forces de travail est basée sur un plan de sondage stratifié à deux degrés. La taille totale de l'échantillon est de 59.700 ménages (46.700 ménages, soit 92.974 personnes d'âge actif de 15 ans et plus, ont effectivement participé à l'enquête) ce qui représente un taux de sondage moyen de 1/90 environ. La base de sondage est le Registre national des personnes physiques, dérivé des registres de population des communes.

Le territoire national est divisé en provinces (en y assimilant la Région de Bruxelles-Capitale) qui forment 11 strates auxquelles s'ajoute depuis 2006 une 12ème strate relative à la région de langue allemande (division de la province de Liège en deux strates correspondants aux communes de langue française et aux communes de langue allemande).

L'échantillon de chaque province est proportionnel à la racine carrée du nombre de ménages qui y résident; le taux d'échantillonnage des strates les moins peuplées est toutefois renforcé.

Au sein de chaque strate, un sondage à deux degrés est réalisé. Les unités primaires (U.P.) sont constituées des sections statistiques. Les sections, qui regroupent des secteurs (définis à l'occasion du recensement de 1971 et actualisés depuis lors), sont au nombre de 6.192 (soit une dizaine par commune, avec une superficie moyenne de 5 km²) et correspondent à un quartier urbain ou à un village ou hameau en zone rurale. Elles sont sélectionnées avec une probabilité proportionnelle au nombre de leurs ménages.

L'unité d'échantillonnage secondaire est le ménage. A l'intérieur de chaque unité primaire on tire 23 ménages (25 ménages pour la Région bruxelloise) choisis aléatoirement selon un procédé assurant le balayage de tout le registre de l'U.P. prise en considération. Le taux de sondage global (unités primaires et secondaires) est identique pour toutes les communes d'une même strate.

5.2 Méthodes d'ajustement

L'enquête sur les forces de travail est une enquête strictement continue (52 semaines de référence) donnant des résultats pour chaque trimestre et pour l'année (moyenne).

Pour chaque trimestre, l'extrapolation à l'univers, incluant les ajustements pour non-réponses, est effectuée sur la base des personnes. La population et l'échantillon font l'objet d'une stratification a posteriori suivant la province, le sexe et l'âge (classes de 5 ans, en regroupant les personnes de 75 ans et plus). Dans chacune des catégories est calculé un coefficient de pondération qui fait intervenir au numérateur la population calculée au milieu de chaque trimestre, issue du Registre national des personnes physiques (et donc non entachée d'erreur de sondage) et au dénominateur le nombre de réponses utilisables de l'enquête.

6. PRECISION DES ESTIMATIONS

Toute enquête par sondage entraîne certains types d'erreurs (de nature ou de statut très différent) au niveau des résultats (ou estimations):

- les erreurs d'échantillonnage dues à l'aléa du tirage (qui entraîne une différence probable, due au seul hasard, entre les résultats d'un sondage et ceux d'un dénombrement complet de la population),
- les erreurs de couverture (notre base de sondage, le Registre national, ne reprend pas les personnes en séjour irrégulier ni les diplomates; par ailleurs, pour des raisons pratiques, les sections statistiques les moins peuplées (représentant 0,15% de la population) ne sont pas couvertes par l'enquête),
- les erreurs dues au phénomène de la non-réponse due au refus (rare) ou à l'absence (ainsi, les ménages souvent absents de leur domicile pour cause de vacances ont une plus faible probabilité d'être interrogés, ce qui peut biaiser les estimations; en revanche, en cas d'éloignement temporaire d'un membre du ménage composé de plusieurs personnes (raisons professionnelles, études, hospitalisation...), une autre pourra répondre en son nom)
- les erreurs d'observation (erreurs techniques, de codage, de déclaration du répondant ...)

Notons que les trois derniers types d'erreur se rencontreraient aussi dans les enquêtes exhaustives (recensement):

On peut cependant considérer que les résultats obtenus à partir de l'échantillon de l'enquête belge fournissent des estimations relativement précises des principaux ensembles (au niveau de la Belgique et des régions).

Toutefois, plus on souhaite détailler la classification des résultats (estimations) plus l'erreur aléatoire relative risque d'être grande: les estimations de sous-groupes trop restreints subissent alors de telles fluctuations aléatoires qu'elles apparaissent, de ce fait, de valeur limitée. En pratique, toute estimation inférieure à 5.000 individus sera interprétée avec grande prudence.

6.1 Intervalles de confiance

A partir d'un échantillon restreint de la population adulte (15 ans et plus) du Royaume (environ 90.000 individus interrogés) l'enquête sur les forces de travail a pour ambition de fournir des informations sur l'ensemble de cette population. Rappelons que, l'échantillon étant tiré au hasard, les résultats fournis par le sondage sont aléatoires. Ceci signifie notamment que deux échantillons de même taille, tirés dans la même population, ne fourniraient vraisemblablement pas des résultats identiques.

A une valeur (effectif, moyenne, proportion,...) estimée à partir de l'échantillon tiré, on peut associer des "valeurs limites", aléatoires elles aussi, qui déterminent un "intervalle de confiance" (I.C.) d'une valeur centrale estimée par le sondage. Cet intervalle de confiance reflète le niveau de précision associé au sondage pour la valeur estimée. Plus cet intervalle est restreint, plus la valeur déduite du sondage sera considérée comme précise. Les intervalles de confiance sont classiquement donnés à 95% de probabilité et s'étendent (approximativement) de ± 2 fois l'écart type de l'estimation par rapport à la valeur centrale. Cela veut dire que l'intervalle de confiance "à deux σ " obtenu a 95 "chances" sur 100 de contenir la "vraie" valeur de la variable étudiée (qui correspond à l'ensemble de la population et n'est pas aléatoire).

On a tenté d'estimer avec une certaine fiabilité la précision des estimations fournies par l'enquête. Les estimations de la précision indiquées dans les tableaux de la section suivante tiennent compte du plan de sondage retenu, de la non réponse enregistrée et de la méthode d'ajustement utilisée.

Belgique

Categorie	Total	A un emploi	ICHômeur BIT	Etudiant	Autre inactif	
	15 ansj. en +	15 ans. en +	15 ans. en +	15 ans. en +	15-64 ans	65 ansr en +
Estimation N	8.749.363	4.264.002	383.200	809.624	1.516.103	1.776.434
Prop. estimé P	100,00%	48,73%	4,38%	9,25%	17,33%	20,30%
Ecart type surN		14.985	7.743	6.230	11.903	2.613
Intervalle sur N		[4.234.032 4.293.972]	[367.712 398.686]	[797.163 822.084]	[1.492.297 1.539.909]	[1.771.208 1.781.659]
Coeff variation		0,35%	2,02%	0,77%	0,79%	0,15%

Région de Bruxelles-Capitale

Categorie	Total	A un emploi	ICHômeur BIT	Etudiant	Autre inactif	
	15 ansj. en +	15 ans. en +	15 ans. en +	15 ans. en +	15-64 ans	65 ansr en +
Estimation N	835.238	367.634	78.452	85.018	145.294	150.659
Prop. estimé P	100,00%	44,02%	9,39%	10,29%	17,59%	18,24%
Ecart type surN		5.488	3.438	2.333	4.356	1308
Intervalle sur N		[356.656 378.610]	[65.833 79.586]	[80.350 89.684]	[136.581 154.005]	[148.043 153.275]
Coeff variation		1,49%	4,73%	2,74%	3,00%	0,87%

Région Flamande

Categorie	Total	A un emploi	ICHômeur BIT	Etudiant	Autre inactif	
	15 ansj. en +	15 ans. en +	15 ans. en +	15 ans. en +	15-64 ans	65 ansr en +
Estimation N	5.064.885	2.606.711	149.658	437.392	812.426	1.058.698
Prop. estimé P	100,00%	51,47%	2,95%	8,64%	16,04%	20,90%
Ecart type surN		10.588	4.940	4.806	10.300	2.661
Intervalle sur N		[2.585.535 2.627.886]	[139.778 159.537]	[427.781 447.003]	[791.826 833.024]	[1.053.375 1.064.020]
Coeff variation		0,41%	3,30%	1,10%	1,27%	0,25%

Région Wallonne

Categorie	Total	A un emploi	ICHômeur BIT	Etudiant	Autre inactif	
	15 ansj. en +	15 ans. en +	15 ans. en +	15 ans. en +	15-64 ans	65 ansr en +
Estimation N	2.790.245	1.256.528	168.624	272.024	534.459	558.610
Prop. estimé P	100,00%	45,03%	6,04%	9,75%	19,15%	20,02%
Ecart type surN		9.520	5.303	3.413	7.770	1.727
Intervalle sur N		[1.237.487 1.275.567]	[158.018 179.230]	[265.199 278.849]	[518.918 549.999]	[555.155 562.065]
Coeff variation		0,76%	3,14%	1,25%	1,45%	0,31%

7. LES NOMENCLATURES D'ACTIVITES (NACE-BEL) ET DE PROFESSIONS (CITP-COM)

Depuis l'enquête 1993, de nouvelles nomenclatures, harmonisées au niveau international et concernant les activités économiques et les professions ont été mises en œuvre.

L'importance des modifications intervenues empêche toute comparaison stricte avec les nomenclatures précédemment appliquées (NACE-70 pour les activités économiques et CITP-68 pour les professions).

On trouvera ci-après un bref descriptif de ces nomenclatures actualisées. Pour plus de détails concernant ces nomenclatures, il y a lieu de se reporter aux publications signalées dans la bibliographie.

7.1 La nomenclature des professions

La Classification internationale type des professions (en anglais: International Standard Classification of Occupations - ISCO), révisée (CITP-88), représente un "système de classement et d'agrégation des données d'informations relatives aux professions qui permettent de recueillir les recensements de population et les enquêtes statistiques" [BIT]. Elle se veut "un instrument propre à mettre en perspective internationale des données nationales sur les professions" ce qui implique un mode d'agrégation des divers groupes de professions qui puisse s'appliquer aux forces de travail des différents pays.

Par rapport à l'ancienne version de la CITP (contenu professionnel jugé dépassé, groupes de professions trop hétérogènes ou non suffisamment différenciés par "compétence"), les critères principaux, utilisés pour définir le système des "grands groupes" (au nombre de 10), "sous-grands groupes" (28), "sous-groupes" (113) et "groupes de base" (377) sont le "niveau de qualification" (défini par référence à la classification internationale de l'éducation ou des niveaux de l'enseignement) et la "spécialisation des qualifications" (défini par rapport aux différentes disciplines, aux procédés de fabrication, à l'équipement utilisé, aux services fournis etc.). Dans le cadre des enquêtes communautaires Eurostat sur les forces de travail, c'est une version allégée de la CITP-88, mieux adaptée aux besoins de la Communauté, qui est retenue ("CITP-COM").

Il est à noter que, conformément à la résolution du BIT relative à cette classification, la nomenclature nationale des professions établie par l'INS dans le cadre du recensement de la population 1991 prévoit une grille de conversion à la nomenclature internationale.

L'annexe 2 présente le détail des "grands groupes" et "sous-grands groupes" de la CITP 88 -COM.

7.2 La nomenclature des activités économiques

La "Nomenclature d'Activités économiques dans la Communauté Européenne" (NACE révision 1) présente, comme toute classification du genre, et en fonction des besoins de comparabilité, différents niveaux d'agrégation. Elle est constituée de 17 sections subdivisées en 31 sous-sections, elles-mêmes réparties en 60 divisions. Ces dernières sont communes à la NACE et à la "Classification internationale type de l'industrie" (CITI rév.3) qui est la norme mondiale en la matière. Par rapport à la CITI, la nomenclature européenne a été adaptée aux besoins européens par l'apport de subdivisions opérées dans les rubriques de la CITI.

Par ailleurs la "NACE-bel" qui est la nomenclature belge établie par l'INS et dérivée de la NACE-rév.1 donne, comparée à cette dernière, un niveau de détail plus élaboré pour tenir compte des spécificités nationales.

L'annexe 3 présente les deux principaux niveaux de la NACE rév.1 ("sections" et "sous-sections") retenus dans l'enquête sur les forces de travail.

Bibliographie

Bibliographie

1. L'enquête communautaire sur les forces de travail. Méthodes et définitions. (Eurostat, Luxembourg, 1998)
2. Enquête communautaire sur les forces de travail. Guide de l'utilisateur. (Eurostat, Luxembourg, 1988)
3. Enquête sur les forces de travail. Résultats 2003. (Eurostat, Luxembourg, 2004)
4. Enquête sur les forces de travail. Principaux résultats 2002 – UE et AELE (Eurostat, Statistiques en bref - Population et conditions sociales, Thème 3 – 15/2003)
5. Enquête sur les forces de travail. Séries chronologiques: 1983 - 1991. (Eurostat, Luxembourg, 1993)
6. Résolution concernant les statistiques de la population active, de l'emploi, du chômage et du sous-emploi, treizième Conférence internationale des statisticiens du travail (octobre 1982) *dans* "Recommandations internationales en vigueur sur les statistiques du travail." (BIT, Genève, édition 1988)
<http://www.ilo.org/public/french/bureau/stat/res/ecacpop.htm>
7. La mesure du sous-emploi et des situations d'emploi inadéquat (Seizième Conférence internationale des statisticiens du travail) (BIT, Genève, octobre 1998)
<http://www.ilo.org/public/french/bureau/stat/res/underemp.htm>
8. Règlement (CEE) No 577/98 du Conseil du 9 mars 1998 relatif à l'organisation d'une enquête par sondage sur les forces de travail dans la Communauté (Journal officiel des Communautés européennes L 077 du 14 mars 1998)
<http://eur-lex.europa.eu/LexUriServ/LexUriServ.do?uri=OJ:L:1998:077:SOM:FR:HTML>
9. Arrêté royal du 10 janvier 1999 relatif à l'organisation d'une enquête par sondage sur les forces de travail (Moniteur belge du 20 février 1999)
10. Arrêté ministériel modifiant les annexes de l'arrêté royal du 10 janvier 1999 relatif à l'organisation d'une enquête par sondage sur les forces de travail (Moniteur belge du 21 août 2006)
11. Règlement (CEE) No 1575/2000 du Conseil du 19 juillet 2000 portant application du règlement (CE) n° 577/98 du Conseil relatif à l'organisation d'une enquête par sondage sur les forces de travail dans la Communauté en ce qui concerne la codification à utiliser pour la transmission des données à compter de 2001 (Journal officiel des Communautés européennes L 181 du 20 juillet 2000)
<http://eur-lex.europa.eu/LexUriServ/LexUriServ.do?uri=OJ:L:2000:181:SOM:FR:HTML>
12. Règlement (CEE) No 2104/2002 du Conseil du 28 novembre 2002 portant adaptation du règlement (CE) n° 577/98 du Conseil relatif à l'organisation d'une enquête par sondage sur les forces de travail dans la Communauté et du règlement (CE) n° 1575/2000 de la Commission portant application du règlement (CE) n° 577/98 du Conseil en ce qui concerne la liste des variables sur l'éducation et la formation et la codification à utiliser pour la transmission des données à compter de 2003 (Journal officiel des Communautés européennes L 324 du 29 novembre 2002)
<http://eur-lex.europa.eu/LexUriServ/LexUriServ.do?uri=OJ:L:2002:324:SOM:FR:HTML>
13. Nomenclature d'Activités économiques dans la Communauté Européenne
http://europa.eu.int/eur-lex/fr/consleg/pdf/1990/fr_1990R3037_do_001.pdf
14. Nomenclature d'activités "NACE-BEL" (avec notes explicatives) (Ministère des Affaires économiques, Institut national de Statistique, 1995)
15. Recensement de la Population et des logements au 1er mars 1991 - Code des professions. (Ministère des Affaires économiques, Institut national de Statistique, 1993)
16. Classification internationale type des professions CITP-88. (Genève, Bureau international du Travail, 1991)
<http://www.ilo.org/public/french/bureau/stat/class/isco.htm>
17. "La nouvelle enquête sur les forces de travail de l'Institut national de Statistique" *in* Carrefour de l'Economie 1999/9A (Ministère des Affaires Economiques)
18. Enquête sur les forces de travail – Publication trimestrielle (à partir de 2003), (SPF Economie – Direction « Statistique et information économique » (publications en format PDF)
19. Site INTERNET de la direction « Statistique et information économique » (Service public fédéral Economie)
<http://statbel.fgov.be> (publications en format PDF).

Tableaux et graphiques

T1 – Population totale

Situation au regard de l'activité, sexe, âge et région de résidence

Belgique	Total	De 15 à 24 ans	De 25 à 49 ans	50 ans à plus	Moins de 15 ans	De 15 à 19 ans	De 25 à 29 ans
Chômeur BIT							
Hommes	203.938	49.631	124.299	30.008	No resp.	9.659	33.446
Femmes	175.648	43.474	107.706	24.468	No resp.	7.542	28.950
Total	379.587	93.105	232.006	54.477	No resp.	17.201	62.396
A un emploi							
Hommes	2.429.330	181.347	1.634.347	613.636	No resp.	26.623	284.924
Femmes	1.991.380	149.827	1.408.638	432.915	No resp.	17.707	261.169
Total	4.420.710	331.174	3.042.986	1.046.550	No resp.	44.329	546.092
Etudiant/élève (15 ans et +)							
Hommes	423.355	407.768	15.467	119	No resp.	288.818	10.951
Femmes	435.252	415.892	16.535	2.825	No resp.	287.272	9.387
Total	858.607	823.660	32.002	2.944	No resp.	576.090	20.337
Non actif (15 à 64 ans)							
Hommes	549.537	23.158	116.577	409.802	No resp.	7.845	16.479
Femmes	949.914	36.675	324.655	588.584	No resp.	6.882	46.261
Total	1.499.451	59.833	441.232	998.386	No resp.	14.727	62.740
Non actif (65 ans et plus)							
Hommes	755.333	No resp.	No resp.	755.333	No resp.	No resp.	No resp.
Femmes	1.063.389	No resp.	No resp.	1.063.389	No resp.	No resp.	No resp.
Total	1.818.721	No resp.	No resp.	1.818.721	No resp.	No resp.	No resp.
Non actif (- 15 ans)							
Hommes	929.848	No resp.	No resp.	No resp.	929.848	No resp.	No resp.
Femmes	889.356	No resp.	No resp.	No resp.	889.356	No resp.	No resp.
Total	1.819.204	No resp.	No resp.	No resp.	1.819.204	No resp.	No resp.
Total							
Hommes	5.291.340	661.903	1.890.691	1.808.898	929.848	332.945	345.799
Femmes	5.504.940	645.868	1.857.534	2.112.181	889.356	319.402	345.767
Total	10.796.280	1.307.772	3.748.225	3.921.079	1.819.204	652.348	691.566

Situation au regard de l'activité, sexe, âge et région de résidence

De 30 à 34 ans	De 35 à 39 ans	De 40 à 44 ans	De 45 à 49 ans	De 50 à 54 ans	De 55 à 59 ans	De 60 à 64 ans	65 et plus
27.146	23.879	21.228	18.600	15.096	11.676	3.044	193
25.248	19.268	18.809	15.432	14.328	8.418	1.706	16
52.394	43.147	40.037	34.032	29.424	20.094	4.751	209
300.113	334.768	353.330	361.213	311.683	202.286	75.916	23.751
265.361	287.418	299.665	295.026	242.180	141.889	41.257	7.590
565.474	622.186	652.995	656.238	553.862	344.175	117.173	31.341
2.608	1.167	657	84	No resp.	50	No resp.	69
3.598	1.696	1.378	476	981	477	135	1.233
6.206	2.863	2.035	561	981	528	135	1.302
18.939	20.967	28.388	31.803	54.185	127.742	227.876	No resp.
50.013	63.373	71.713	93.294	122.393	192.495	273.696	No resp.
68.953	84.340	100.102	125.098	176.577	320.237	501.572	No resp.
No resp.	No resp.	No resp.	No resp.	No resp.	No resp.	No resp.	755.333
No resp.	No resp.	No resp.	No resp.	No resp.	No resp.	No resp.	1.063.389
No resp.	No resp.	No resp.	No resp.	No resp.	No resp.	No resp.	1.818.721
No resp.	No resp.	No resp.	No resp.	No resp.	No resp.	No resp.	No resp.
No resp.	No resp.	No resp.	No resp.	No resp.	No resp.	No resp.	No resp.
No resp.	No resp.	No resp.	No resp.	No resp.	No resp.	No resp.	No resp.
348.807	380.781	403.604	411.701	380.963	341.754	306.836	779.346
344.220	371.754	391.566	404.228	379.881	343.279	316.794	1.072.227
693.027	752.535	795.169	815.929	760.844	685.033	623.630	1.851.572

Situation au regard de l'activité, sexe, âge et région de résidence

Région de Bruxelles- Capitale	Total	De 15 à 24 ans	De 25 à 49 ans	50 ans à plus	Moins de 15 ans	De 15 à 19 ans	De 25 à 29 ans
Chômeur BIT							
Hommes	41.615	6.016	29.760	5.839	No resp.	1.091	6.419
Femmes	33.702	5.638	24.003	4.061	No resp.	638	6.788
Total	75.316	11.654	53.763	9.899	No resp.	1.729	13.207
A un emploi							
Hommes	222.207	12.148	162.054	48.004	No resp.	1.726	31.774
Femmes	181.551	12.923	129.599	39.029	No resp.	1.081	29.513
Total	403.758	25.071	291.653	87.033	No resp.	2.807	61.287
Etudiant/élève (15 ans et +)							
Hommes	46.628	42.730	3.898	No resp.	No resp.	26.301	2.816
Femmes	47.602	42.426	5.036	140	No resp.	25.671	2.828
Total	94.231	85.156	8.935	140	No resp.	51.973	5.644
Non actif (15 à 64 ans)							
Hommes	52.104	3.227	19.809	29.067	No resp.	734	4.093
Femmes	104.334	6.370	52.482	45.482	No resp.	1.776	10.508
Total	156.437	9.598	72.291	74.549	No resp.	2.510	14.601
Non actif (65 ans et plus)							
Hommes	56.678	No resp.	No resp.	56.678	No resp.	No resp.	No resp.
Femmes	91.654	No resp.	No resp.	91.654	No resp.	No resp.	No resp.
Total	148.332	No resp.	No resp.	148.332	No resp.	No resp.	No resp.
Non actif (- 15 ans)							
Hommes	103.652	No resp.	No resp.	No resp.	103.652	No resp.	No resp.
Femmes	99.334	No resp.	No resp.	No resp.	99.334	No resp.	No resp.
Total	202.986	No resp.	No resp.	No resp.	202.986	No resp.	No resp.
Total							
Hommes	522.884	64.121	215.522	139.589	103.652	29.853	45.102
Femmes	558.176	67.358	211.120	180.365	99.334	29.166	49.636
Total	1.081.060	131.479	426.642	319.954	202.986	59.019	94.739

Situation au regard de l'activité, sexe, âge et région de résidence

De 30 à 34 ans	De 35 à 39 ans	De 40 à 44 ans	De 45 à 49 ans	De 50 à 54 ans	De 55 à 59 ans	De 60 à 64 ans	65 et plus
8.375	5.880	4.974	4.112	3.419	1.668	751	No resp.
6.415	4.800	3.921	2.080	2.022	1.690	349	No resp.
14.790	10.679	8.896	6.191	5.441	3.358	1.100	No resp.
36.082	36.094	30.567	27.537	20.557	15.895	8.954	2.598
26.536	25.205	23.989	24.357	18.219	13.701	5.706	1.402
62.618	61.299	54.556	51.894	38.776	29.596	14.660	4.001
604	293	185	No resp.	No resp.	No resp.	No resp.	No resp.
1.042	784	305	78	74	No resp.	No resp.	66
1.646	1.077	490	78	74	No resp.	No resp.	66
2.852	3.302	5.330	4.234	6.799	9.285	12.983	No resp.
13.356	11.271	8.954	8.393	11.811	13.841	19.829	No resp.
16.207	14.572	14.284	12.627	18.610	23.126	32.812	No resp.
No resp.	No resp.	No resp.	No resp.	No resp.	No resp.	No resp.	56.678
No resp.	No resp.	No resp.	No resp.	No resp.	No resp.	No resp.	91.654
No resp.	No resp.	No resp.	No resp.	No resp.	No resp.	No resp.	148.332
No resp.	No resp.	No resp.	No resp.	No resp.	No resp.	No resp.	No resp.
No resp.	No resp.	No resp.	No resp.	No resp.	No resp.	No resp.	No resp.
No resp.	No resp.	No resp.	No resp.	No resp.	No resp.	No resp.	No resp.
47.913	45.568	41.057	35.882	30.775	26.848	22.689	59.277
47.348	42.060	37.169	34.907	32.126	29.233	25.884	93.122
95.261	87.628	78.225	70.790	62.901	56.081	48.573	152.399

Situation au regard de l'activité, sexe, âge et région de résidence

<u>Région flamande</u>	<u>Total</u>	<u>De 15 à 24 ans</u>	<u>De 25 à 49 ans</u>	<u>50 ans à plus</u>	<u>Moins de 15 ans</u>	<u>De 15 à 19 ans</u>	<u>De 25 à 29 ans</u>
Chômeur BIT							
Hommes	76.656	21.465	41.393	13.798	No resp.	4.644	11.882
Femmes	63.953	17.518	35.104	11.331	No resp.	3.389	9.153
Total	140.610	38.983	76.497	25.129	No resp.	8.033	21.036
A un emploi							
Hommes	1.485.237	113.493	994.003	377.741	No resp.	16.238	173.585
Femmes	1.229.619	95.695	871.312	262.612	No resp.	13.133	160.058
Total	2.714.857	209.189	1.865.315	640.353	No resp.	29.371	333.643
Etudiant/élève (15 ans et +)							
Hommes	235.269	228.889	6.311	69	No resp.	164.501	4.418
Femmes	239.742	231.720	6.055	1.968	No resp.	161.641	3.097
Total	475.011	460.609	12.365	2.037	No resp.	326.141	7.516
Non actif (15 à 64 ans)							
Hommes	290.568	7.643	45.124	237.801	No resp.	3.138	5.320
Femmes	498.433	14.563	148.450	335.419	No resp.	2.115	19.732
Total	789.001	22.206	193.574	573.221	No resp.	5.254	25.052
Non actif (65 ans et +)							
Hommes	474.729	No resp.	No resp.	474.729	No resp.	No resp.	No resp.
Femmes	633.113	No resp.	No resp.	633.113	No resp.	No resp.	No resp.
Total	1.107.842	No resp.	No resp.	1.107.842	No resp.	No resp.	No resp.
Non actif (- 15 ans)							
Hommes	511.940	No resp.	No resp.	No resp.	511.940	No resp.	No resp.
Femmes	489.629	No resp.	No resp.	No resp.	489.629	No resp.	No resp.
Total	1.001.568	No resp.	No resp.	No resp.	1.001.568	No resp.	No resp.
Total							
Hommes	3.074.400	371.491	1.086.831	1.104.139	511.940	188.520	195.206
Femmes	3.154.489	359.497	1.060.921	1.244.443	489.629	180.278	192.041
Total	6.228.889	730.987	2.147.752	2.348.582	1.001.568	368.798	387.247

Situation au regard de l'activité, sexe, âge et région de résidence

De 30 à 34 ans	De 35 à 39 ans	De 40 à 44 ans	De 45 à 49 ans	De 50 à 54 ans	De 55 à 59 ans	De 60 à 64 ans	65 et plus
8.491	8.575	5.971	6.474	6.539	6.081	1.178	No resp.
7.717	6.257	6.329	5.647	6.322	4.260	749	No resp.
16.209	14.832	12.299	12.122	12.861	10.341	1.927	No resp.
176.836	196.262	220.777	226.543	195.300	124.883	42.917	14.643
162.210	174.520	188.939	185.586	151.360	84.294	22.949	4.008
339.046	370.782	409.716	412.129	346.660	209.177	65.866	18.651
1.077	516	299	No resp.	No resp.	No resp.	No resp.	69
1.285	600	768	305	529	250	69	1.119
2.362	1.116	1.067	305	529	250	69	1.188
7.316	8.065	10.325	14.098	26.566	71.328	139.907	No resp.
19.113	27.773	33.419	48.414	64.969	109.293	161.157	No resp.
26.429	35.838	43.744	62.512	91.535	180.622	301.064	No resp.
No resp.	No resp.	No resp.	No resp.	No resp.	No resp.	No resp.	474.729
No resp.	No resp.	No resp.	No resp.	No resp.	No resp.	No resp.	633.113
No resp.	No resp.	No resp.	No resp.	No resp.	No resp.	No resp.	1.107.842
No resp.	No resp.	No resp.	No resp.	No resp.	No resp.	No resp.	No resp.
No resp.	No resp.	No resp.	No resp.	No resp.	No resp.	No resp.	No resp.
No resp.	No resp.	No resp.	No resp.	No resp.	No resp.	No resp.	No resp.
193.720	213.419	237.372	247.115	228.405	202.292	184.002	489.441
190.325	209.149	229.454	239.952	223.180	198.098	184.925	638.240
384.045	422.568	466.826	487.067	451.585	400.390	368.927	1.127.680

Situation au regard de l'activité, sexe, âge et région de résidence

<u>Région wallonne</u>	Total	De 15 à 24 ans	De 25 à 49 ans	50 ans à plus	Moins de 15 ans	De 15 à 19 ans	De 25 à 29 ans
Chômeur BIT							
Hommes	85.667	22.150	53.146	10.372	No resp.	3.924	15.145
Femmes	77.993	20.318	48.599	9.076	No resp.	3.515	13.008
Total	163.661	42.468	101.745	19.448	No resp.	7.439	28.153
A un emploi							
Hommes	721.885	55.705	478.290	187.890	No resp.	8.659	79.564
Femmes	580.210	41.209	407.728	131.274	No resp.	3.493	71.598
Total	1.302.096	96.914	886.018	319.164	No resp.	12.152	151.163
Etudiant/élève (15 ans et +)							
Hommes	141.457	136.149	5.258	50	No resp.	98.016	3.716
Femmes	147.908	141.746	5.444	718	No resp.	99.960	3.462
Total	289.365	277.895	10.702	768	No resp.	197.976	7.178
Non actif (15 à 64 ans)							
Hommes	206.865	12.287	51.644	142.934	No resp.	3.973	7.066
Femmes	347.147	15.741	123.723	207.683	No resp.	2.991	16.021
Total	554.012	28.029	175.367	350.617	No resp.	6.964	23.088
Non actif (65 ans et plus)							
Hommes	223.926	No resp.	No resp.	223.926	No resp.	No resp.	No resp.
Femmes	338.622	No resp.	No resp.	338.622	No resp.	No resp.	No resp.
Total	562.548	No resp.	No resp.	562.548	No resp.	No resp.	No resp.
Non actif (- 15 ans)							
Hommes	314.256	No resp.	No resp.	No resp.	314.256	No resp.	No resp.
Femmes	300.394	No resp.	No resp.	No resp.	300.394	No resp.	No resp.
Total	614.649	No resp.	No resp.	No resp.	614.649	No resp.	No resp.
Total							
Hommes	1.694.056	226.292	588.338	565.171	314.256	114.572	105.492
Femmes	1.792.274	219.014	585.494	687.374	300.394	109.959	104.090
Total	3.486.331	445.306	1.173.832	1.252.544	614.649	224.531	209.581

Situation au regard de l'activité, sexe, âge et région de résidence

De 30 à 34 ans	De 35 à 39 ans	De 40 à 44 ans	De 45 à 49 ans	De 50 à 54 ans	De 55 à 59 ans	De 60 à 64 ans	65 et plus
10.280	9.424	10.283	8.014	5.137	3.927	1.115	193
11.116	8.211	8.559	7.705	5.984	2.468	608	16
21.395	17.635	18.842	15.719	11.122	6.394	1.723	209
87.195	102.412	101.986	107.133	95.826	61.509	24.045	6.510
76.615	87.693	86.738	85.083	72.601	43.893	12.602	2.179
163.810	190.105	188.724	192.216	168.427	105.401	36.647	8.689
927	359	172	84	No resp.	50	No resp.	No resp.
1.271	312	306	93	378	227	65	48
2.198	670	478	177	378	277	65	48
8.772	9.600	12.734	13.472	20.820	47.128	74.985	No resp.
17.545	24.329	29.341	36.487	45.612	69.361	92.710	No resp.
26.317	33.929	42.074	49.959	66.432	116.489	167.695	No resp.
No resp.	No resp.	No resp.	No resp.	No resp.	No resp.	No resp.	223.926
No resp.	No resp.	No resp.	No resp.	No resp.	No resp.	No resp.	338.622
No resp.	No resp.	No resp.	No resp.	No resp.	No resp.	No resp.	562.548
No resp.	No resp.	No resp.	No resp.	No resp.	No resp.	No resp.	No resp.
No resp.	No resp.	No resp.	No resp.	No resp.	No resp.	No resp.	No resp.
No resp.	No resp.	No resp.	No resp.	No resp.	No resp.	No resp.	No resp.
107.174	121.795	125.175	128.704	121.783	112.614	100.146	230.628
106.547	120.545	124.943	129.368	124.575	115.949	105.985	340.865
213.721	242.340	250.118	258.072	246.358	228.563	206.131	571.493

**Evolution de la situation au regard de l'activité un an avant l'enquête,
sexe, âge et région de résidence**

	Chômeur BIT			A un emploi		
	Hommes	Femmes	Total	Hommes	Femmes	Total
Belgique						
Avait le même emploi						
De 15 à 24 ans	No resp.	No resp.	No resp.	109.593	79.027	188.621
De 25 à 49 ans	No resp.	No resp.	No resp.	1.490.493	1.270.749	2.761.242
De 50 ans à plus	No resp.	No resp.	No resp.	591.656	418.131	1.009.787
Total	No resp.	No resp.	No resp.	2.191.742	1.767.908	3.959.650
Exerçait un autre						
De 15 à 24 ans	10.989	7.186	18.175	20.226	18.460	38.686
De 25 à 49 ans	50.487	33.634	84.121	103.960	83.005	186.964
De 50 ans à plus	7.835	4.776	12.610	11.251	4.529	15.781
Total	69.310	45.596	114.907	135.437	105.994	241.430
Etait étudiant, élève						
De 15 à 24 ans	22.065	21.302	43.367	40.299	41.682	81.981
De 25 à 49 ans	4.338	4.850	9.188	6.743	6.468	13.211
De 50 ans à plus	190	203	393	21	293	314
Total	26.593	26.355	52.948	47.063	48.443	95.506
S'occupait de son foyer						
De 15 à 24 ans	422	1.739	2.161	396	684	1.080
De 25 à 49 ans	4.015	11.558	15.572	1.332	9.211	10.542
De 50 ans à plus	707	852	1.558	75	1.862	1.937
Total	5.144	14.148	19.292	1.803	11.757	13.560
Etait en incapacité de travail						
De 15 à 24 ans	274	479	753	577	592	1.169
De 25 à 49 ans	2.082	3.252	5.334	2.806	5.098	7.903
De 50 ans à plus	808	146	954	3.592	2.926	6.518
Total	3.164	3.876	7.041	6.975	8.615	15.590
Etait en chômage						
De 15 à 24 ans	13.079	11.073	24.151	8.299	8.479	16.778
De 25 à 49 ans	55.176	49.229	104.405	21.899	26.924	48.823
De 50 ans à plus	18.160	17.470	35.631	3.220	3.118	6.338
Total	86.415	77.772	164.187	33.418	38.521	71.940
Etait prépensionné						
De 25 à 49 ans	123	No resp.	123	No resp.	No resp.	No resp.
De 50 ans à plus	194	22	216	485	263	748
Total	317	22	339	485	263	748
Etait pensionné						
De 25 à 49 ans	124	No resp.	124	78	406	484
De 50 ans à plus	485	213	699	2.377	804	3.181
Total	610	213	823	2.455	1.210	3.665
Autre situation						
De 15 à 24 ans	2.801	1.696	4.497	1.955	903	2.859
De 25 à 49 ans	7.954	5.183	13.137	7.038	6.778	13.816
De 50 ans à plus	1.630	786	2.416	959	987	1.946
Total	12.385	7.665	20.050	9.953	8.668	18.621
Total						
De 15 à 24 ans	49.631	43.474	93.105	181.347	149.827	331.174
De 25 à 49 ans	124.299	107.706	232.006	1.634.347	1.408.638	3.042.986
De 50 ans à plus	30.008	24.468	54.477	613.636	432.915	1.046.550
Total	203.938	175.648	379.587	2.429.330	1.991.380	4.420.710

**Evolution de la situation au regard de l'activité un an avant l'enquête,
sexe, âge et région de résidence**

Autre			Étudiant			Total		
Hommes	Femmes	Total	Hommes	Femmes	Total	Hommes	Femmes	Total
No resp.	No resp.	No resp.	No resp.	No resp.	No resp.	109.593	79.027	188.621
No resp.	No resp.	No resp.	No resp.	No resp.	No resp.	1.490.493	1.270.749	2.761.242
No resp.	No resp.	No resp.	No resp.	No resp.	No resp.	591.656	418.131	1.009.787
No resp.	No resp.	No resp.	No resp.	No resp.	No resp.	2.191.742	1.767.908	3.959.650
2.571	3.845	6.416	1.865	655	2.520	35.650	30.146	65.796
16.945	33.227	50.172	1.438	1.461	2.899	172.830	151.327	324.156
37.007	28.250	65.256	No resp.	No resp.	No resp.	56.092	37.555	93.647
56.522	65.322	121.844	3.303	2.116	5.418	264.572	219.028	483.600
10.247	10.578	20.825	403.470	413.048	816.518	476.081	486.609	962.690
2.261	3.460	5.721	12.771	12.448	25.219	26.113	27.226	53.339
522	1.637	2.159	50	74	124	782	2.208	2.990
13.030	15.675	28.705	416.291	425.570	841.861	502.977	516.043	1.019.020
1.228	10.020	11.248	1.097	1.208	2.305	3.143	13.651	16.794
7.785	158.763	166.548	364	715	1.079	13.495	180.247	193.742
6.649	322.853	329.502	No resp.	1.563	1.563	7.431	327.130	334.560
15.662	491.636	507.298	1.461	3.486	4.947	24.069	521.027	545.096
2.653	3.825	6.478	No resp.	171	171	3.504	5.067	8.571
47.744	59.547	107.291	No resp.	No resp.	No resp.	52.632	67.897	120.529
81.273	65.951	147.224	No resp.	No resp.	No resp.	85.673	69.023	154.696
131.670	129.324	260.993	No resp.	171	171	141.809	141.986	283.795
3.486	5.550	9.037	722	434	1.155	25.586	25.536	51.121
22.677	45.897	68.574	687	1.439	2.126	100.439	123.489	223.928
53.555	70.246	123.802	No resp.	No resp.	No resp.	74.936	90.835	165.771
79.718	121.694	201.412	1.409	1.872	3.281	200.961	239.860	440.820
664	343	1.008	No resp.	No resp.	No resp.	787	343	1.131
96.596	36.751	133.347	No resp.	No resp.	No resp.	97.274	37.036	134.311
97.260	37.094	134.354	No resp.	No resp.	No resp.	98.062	37.380	135.442
4.841	4.997	9.838	No resp.	No resp.	No resp.	5.043	5.403	10.446
876.122	1.106.630	1.982.753	69	1.189	1.257	879.054	1.108.836	1.987.890
880.963	1.111.627	1.992.590	69	1.189	1.257	884.097	1.114.239	1.998.336
2.974	2.856	5.830	615	377	992	8.346	5.832	14.178
13.660	18.420	32.080	207	472	679	28.859	30.853	59.712
13.412	19.654	33.066	No resp.	No resp.	No resp.	16.000	21.427	37.428
30.045	40.931	70.976	822	849	1.671	53.205	58.113	111.318
23.158	36.675	59.833	407.768	415.892	823.660	661.903	645.868	1.307.772
116.577	324.655	441.232	15.467	16.535	32.002	1.890.691	1.857.534	3.748.225
1.165.135	1.651.973	2.817.108	119	2.825	2.944	1.808.898	2.112.181	3.921.079
1.304.870	2.013.303	3.318.172	423.355	435.252	858.607	4.361.492	4.615.584	8.977.076

**Evolution de la situation au regard de l'activité un an avant l'enquête,
sexe, âge et région de résidence**

	Chômeur BIT			A un emploi		
	Hommes	Femmes	Total	Hommes	Femmes	Total
Région de Bruxelles-Capitale						
Avait le même emploi						
De 15 à 24 ans	No resp.	No resp.	No resp.	6.460	5.821	12.281
De 25 à 49 ans	No resp.	No resp.	No resp.	141.343	110.135	251.478
De 50 ans à plus	No resp.	No resp.	No resp.	46.443	36.380	82.823
Total	No resp.	No resp.	No resp.	194.247	152.335	346.582
Exerçait un autre emploi						
De 15 à 24 ans	1.152	731	1.884	1.452	581	2.032
De 25 à 49 ans	9.466	6.160	15.626	10.371	8.609	18.980
De 50 ans à plus	757	624	1.381	919	678	1.596
Total	11.375	7.515	18.890	12.742	9.868	22.609
Etait étudiant, élève						
De 15 à 24 ans	2.346	1.433	3.779	3.097	5.120	8.217
De 25 à 49 ans	814	1.267	2.081	2.108	1.439	3.547
De 50 ans à plus	190	No resp.	190	No resp.	No resp.	No resp.
Total	3.349	2.700	6.049	5.205	6.559	11.764
S'occupait de son foyer						
De 15 à 24 ans	154	927	1.080	No resp.	268	268
De 25 à 49 ans	1.994	2.705	4.700	598	2.550	3.148
De 50 ans à plus	411	372	783	No resp.	398	398
Total	2.560	4.004	6.564	598	3.217	3.815
Etait en incapacité de travail						
De 15 à 24 ans	No resp.	178	178	No resp.	188	188
De 25 à 49 ans	203	473	676	207	557	764
De 50 ans à plus	No resp.	74	74	78	436	514
Total	203	725	928	285	1.182	1.466
Etait en chômage						
De 15 à 24 ans	1.358	1.772	3.130	654	747	1.401
De 25 à 49 ans	14.157	11.242	25.399	4.170	5.121	9.291
De 50 ans à plus	3.798	2.599	6.397	320	621	941
Total	19.313	15.613	34.926	5.144	6.489	11.633
Etait prépensionné						
De 50 ans à plus	102	No resp.	102	81	83	164
Total	102	No resp.	102	81	83	164
Etait pensionné						
De 25 à 49 ans	No resp.	No resp.	No resp.	No resp.	No resp.	No resp.
De 50 ans à plus	No resp.	No resp.	No resp.	62	193	255
Total	No resp.	No resp.	No resp.	62	193	255
Autre situation						
De 15 à 24 ans	1.006	597	1.603	485	198	683
De 25 à 49 ans	3.126	2.156	5.282	3.256	1.188	4.444
De 50 ans à plus	581	392	973	102	240	342
Total	4.712	3.145	7.857	3.844	1.626	5.470
Total						
De 15 à 24 ans	6.016	5.638	11.654	12.148	12.923	25.071
De 25 à 49 ans	29.760	24.003	53.763	162.054	129.599	291.653
De 50 ans à plus	5.839	4.061	9.899	48.004	39.029	87.033
Total	41.615	33.702	75.316	222.207	181.551	403.758

**Evolution de la situation au regard de l'activité un an avant l'enquête,
sexe, âge et région de résidence**

Autre			Étudiant			Total		
Hommes	Femmes	Total	Hommes	Femmes	Total	Hommes	Femmes	Total
No resp.	No resp.	No resp.	No resp.	No resp.	No resp.	6.460	5.821	12.281
No resp.	No resp.	No resp.	No resp.	No resp.	No resp.	141.343	110.135	251.478
No resp.	No resp.	No resp.	No resp.	No resp.	No resp.	46.443	36.380	82.823
No resp.	No resp.	No resp.	No resp.	No resp.	No resp.	194.247	152.335	346.582
No resp.	268	268	89	102	191	2.693	1.683	4.376
4.006	3.807	7.813	197	155	352	24.040	18.732	42.772
2.264	3.198	5.463	No resp.	No resp.	No resp.	3.940	4.500	8.440
6.270	7.274	13.544	287	257	544	30.673	24.914	55.588
1.303	1.857	3.159	42.088	41.894	83.982	48.833	50.304	99.137
839	1.068	1.907	3.484	3.919	7.404	7.245	7.693	14.938
No resp.	No resp.	No resp.	No resp.	74	74	190	74	264
2.142	2.924	5.066	45.572	45.887	91.459	56.268	58.071	114.339
162	2.690	2.852	308	344	652	625	4.229	4.853
2.208	26.473	28.682	No resp.	470	470	4.801	32.198	36.999
1.610	21.304	22.914	No resp.	66	66	2.021	22.141	24.162
3.980	50.468	54.448	308	879	1.188	7.447	58.568	66.014
577	290	867	No resp.	No resp.	No resp.	577	657	1.233
4.903	6.725	11.629	No resp.	No resp.	No resp.	5.314	7.755	13.069
7.471	5.162	12.633	No resp.	No resp.	No resp.	7.548	5.672	13.220
12.951	12.178	25.128	No resp.	No resp.	No resp.	13.439	14.084	27.523
507	942	1.449	167	86	254	2.686	3.548	6.234
3.740	9.762	13.502	121	203	324	22.189	26.328	48.516
6.876	6.921	13.797	No resp.	No resp.	No resp.	10.994	10.141	21.134
11.123	17.625	28.748	289	290	578	35.868	40.016	75.884
3.421	2.584	6.005	No resp.	No resp.	No resp.	3.605	2.666	6.271
3.421	2.584	6.005	No resp.	No resp.	No resp.	3.605	2.666	6.271
189	82	271	No resp.	No resp.	No resp.	189	82	271
60.498	92.189	152.687	No resp.	No resp.	No resp.	60.560	92.381	152.941
60.687	92.270	152.957	No resp.	No resp.	No resp.	60.749	92.463	153.212
679	323	1.002	77	No resp.	77	2.247	1.118	3.365
3.923	4.564	8.487	96	289	385	10.400	8.197	18.598
3.606	5.778	9.384	No resp.	No resp.	No resp.	4.289	6.410	10.699
8.208	10.665	18.873	172	289	462	16.936	15.725	32.661
3.227	6.370	9.598	42.730	42.426	85.156	64.121	67.358	131.479
19.809	52.482	72.291	3.898	5.036	8.935	215.522	211.120	426.642
85.746	137.136	222.881	No resp.	140	140	139.589	180.365	319.954
108.782	195.988	304.770	46.628	47.602	94.231	419.232	458.842	878.074

**Evolution de la situation au regard de l'activité un an avant l'enquête,
sexe, âge et région de résidence**

	Chômeur BIT			A un emploi		
	Hommes	Femmes	Total	Hommes	Femmes	Total
Région flamande						
Avait le même emploi						
De 15 à 24 ans	No resp.	No resp.	No resp.	70.277	50.136	120.413
De 25 à 49 ans	No resp.	No resp.	No resp.	906.728	791.132	1.697.860
De 50 ans à plus	No resp.	No resp.	No resp.	364.384	254.197	618.581
Total	No resp.	No resp.	No resp.	1.341.388	1.095.466	2.436.853
Exerçait un autre emploi						
De 15 à 24 ans	6.027	4.361	10.388	14.121	13.983	28.105
De 25 à 49 ans	23.137	15.995	39.132	71.987	58.760	130.747
De 50 ans à plus	4.755	2.694	7.448	7.793	2.919	10.712
Total	33.918	23.050	56.968	93.901	75.662	169.563
Etait étudiant, élève						
De 15 à 24 ans	10.374	9.340	19.714	24.285	26.626	50.912
De 25 à 49 ans	1.139	1.802	2.941	3.100	2.993	6.092
De 50 ans à plus	No resp.	No resp.	No resp.	No resp.	293	293
Total	11.512	11.142	22.655	27.385	29.912	57.297
S'occupait de son foyer						
De 15 à 24 ans	146	387	533	279	119	398
De 25 à 49 ans	90	3.806	3.896	No resp.	3.667	3.667
De 50 ans à plus	95	347	442	No resp.	887	887
Total	331	4.540	4.871	279	4.672	4.951
Etait en incapacité de travail						
De 15 à 24 ans	203	268	471	460	131	591
De 25 à 49 ans	1.002	1.385	2.388	1.154	2.361	3.515
De 50 ans à plus	422	72	495	1.379	1.528	2.906
Total	1.628	1.725	3.353	2.992	4.020	7.013
Etait en chômage						
De 15 à 24 ans	4.242	2.926	7.168	3.314	4.283	7.596
De 25 à 49 ans	14.666	11.314	25.980	8.797	9.551	18.348
De 50 ans à plus	8.062	8.121	16.183	2.110	1.884	3.994
Total	26.970	22.360	49.331	14.220	15.718	29.938
Etait prépensionné						
De 25 à 49 ans	No resp.	No resp.	No resp.	No resp.	No resp.	No resp.
De 50 ans à plus	No resp.	No resp.	No resp.	227	86	313
Total	No resp.	No resp.	No resp.	227	86	313
Etait pensionné						
De 25 à 49 ans	No resp.	No resp.	No resp.	78	83	161
De 50 ans à plus	84	98	181	1.625	302	1.927
Total	84	98	181	1.703	386	2.088
Autre situation						
De 15 à 24 ans	473	237	709	758	417	1.174
De 25 à 49 ans	1.359	801	2.160	2.160	2.764	4.925
De 50 ans à plus	381	No resp.	381	225	516	741
Total	2.213	1.038	3.250	3.143	3.697	6.840
Total						
De 15 à 24 ans	21.465	17.518	38.983	113.493	95.695	209.189
De 25 à 49 ans	41.393	35.104	76.497	994.003	871.312	1.865.315
De 50 ans à plus	13.798	11.331	25.129	377.741	262.612	640.353
Total	76.656	63.953	140.610	1.485.237	1.229.619	2.714.857

**Evolution de la situation au regard de l'activité un an avant l'enquête,
sexe, âge et région de résidence**

Autre			Étudiant			Total		
Hommes	Femmes	Total	Hommes	Femmes	Total	Hommes	Femmes	Total
No resp.	No resp.	No resp.	No resp.	No resp.	No resp.	70.277	50.136	120.413
No resp.	No resp.	No resp.	No resp.	No resp.	No resp.	906.728	791.132	1.697.860
No resp.	No resp.	No resp.	No resp.	No resp.	No resp.	364.384	254.197	618.581
No resp.	No resp.	No resp.	No resp.	No resp.	No resp.	1.341.388	1.095.466	2.436.853
1.300	1.877	3.177	1.108	533	1.641	22.557	20.754	43.310
6.704	18.489	25.192	811	819	1.631	102.639	94.064	196.702
24.042	16.072	40.114	No resp.	No resp.	No resp.	36.589	21.685	58.274
32.046	36.438	68.483	1.919	1.352	3.271	161.784	136.502	298.286
3.533	4.490	8.024	227.319	230.607	457.926	265.511	271.064	536.575
719	940	1.659	5.213	4.724	9.937	10.171	10.459	20.629
214	683	898	No resp.	No resp.	No resp.	214	977	1.191
4.467	6.114	10.581	232.532	235.331	467.863	275.896	282.499	558.395
137	3.340	3.477	308	277	585	871	4.122	4.993
2.364	78.326	80.690	No resp.	206	206	2.454	86.005	88.459
2.556	186.316	188.872	No resp.	779	779	2.651	188.329	190.980
5.057	267.982	273.039	308	1.262	1.570	5.975	278.456	284.432
1.764	2.649	4.413	No resp.	99	99	2.426	3.148	5.574
25.232	32.508	57.740	No resp.	No resp.	No resp.	27.389	36.254	63.643
48.913	41.083	89.995	No resp.	No resp.	No resp.	50.714	42.682	93.396
75.908	76.240	152.148	No resp.	99	99	80.529	82.084	162.613
525	1.072	1.597	No resp.	101	101	8.081	8.381	16.461
5.166	12.771	17.937	175	305	481	28.804	33.941	62.745
22.496	38.404	60.900	No resp.	No resp.	No resp.	32.668	48.409	81.077
28.187	52.247	80.433	175	406	581	69.553	90.731	160.284
90	99	189	No resp.	No resp.	No resp.	90	99	189
65.374	21.932	87.307	No resp.	No resp.	No resp.	65.601	22.018	87.619
65.465	22.031	87.496	No resp.	No resp.	No resp.	65.691	22.117	87.808
2.039	1.720	3.759	No resp.	No resp.	No resp.	2.117	1.804	3.921
544.926	659.199	1.204.125	69	1.189	1.257	546.704	660.787	1.207.491
546.966	660.919	1.207.885	69	1.189	1.257	548.821	662.591	1.211.411
384	1.135	1.519	154	103	257	1.769	1.892	3.660
2.810	3.598	6.407	111	No resp.	111	6.441	7.163	13.603
4.008	4.843	8.852	No resp.	No resp.	No resp.	4.615	5.359	9.974
7.202	9.576	16.778	266	103	369	12.824	14.414	27.238
7.643	14.563	22.206	228.889	231.720	460.609	371.491	359.497	730.987
45.124	148.450	193.574	6.311	6.055	12.365	1.086.831	1.060.921	2.147.752
712.530	968.532	1.681.062	69	1.968	2.037	1.104.139	1.244.443	2.348.582
765.297	1.131.546	1.896.843	235.269	239.742	475.011	2.562.460	2.664.860	5.227.321

**Evolution de la situation au regard de l'activité un an avant l'enquête,
sexe, âge et région de résidence**

	Chômeur BIT			A un emploi		
	Hommes	Femmes	Total	Hommes	Femmes	Total
Région wallonne						
Avait le même emploi						
De 15 à 24 ans	No resp.	No resp.	No resp.	32.856	23.070	55.927
De 25 à 49 ans	No resp.	No resp.	No resp.	442.422	369.482	811.904
De 50 ans à plus	No resp.	No resp.	No resp.	180.829	127.555	308.384
Total	No resp.	No resp.	No resp.	656.107	520.107	1.176.214
Exerçait un autre emploi						
De 15 à 24 ans	3.810	2.094	5.904	4.653	3.896	8.549
De 25 à 49 ans	17.884	11.479	29.363	21.602	15.635	37.237
De 50 ans à plus	2.323	1.458	3.781	2.540	933	3.472
Total	24.017	15.031	39.048	28.794	20.463	49.258
Etait étudiant, élève						
De 15 à 24 ans	9.345	10.529	19.874	12.917	9.935	22.852
De 25 à 49 ans	2.386	1.781	4.167	1.536	2.036	3.572
De 50 ans à plus	No resp.	203	203	21	No resp.	21
Total	11.731	12.513	24.244	14.473	11.972	26.445
S'occupait de son foyer						
De 15 à 24 ans	122	425	548	117	297	414
De 25 à 49 ans	1.930	5.046	6.976	733	2.994	3.728
De 50 ans à plus	201	133	333	75	577	652
Total	2.253	5.604	7.857	926	3.868	4.794
Etait en incapacité de travail						
De 15 à 24 ans	71	33	104	117	272	390
De 25 à 49 ans	876	1.394	2.270	1.445	2.179	3.624
De 50 ans à plus	385	No resp.	385	2.136	962	3.097
Total	1.333	1.427	2.759	3.698	3.413	7.111
Etait en chômage						
De 15 à 24 ans	7.478	6.375	13.853	4.332	3.449	7.781
De 25 à 49 ans	26.353	26.674	53.027	8.932	12.252	21.184
De 50 ans à plus	6.301	6.750	13.051	791	613	1.404
Total	40.132	39.799	79.931	14.055	16.315	30.369
Etait prépensionné						
De 25 à 49 ans	123	No resp.	123	No resp.	No resp.	No resp.
De 50 ans à plus	91	22	114	177	95	272
Total	215	22	237	177	95	272
Etait pensionné						
De 25 à 49 ans	124	No resp.	124	No resp.	323	323
De 50 ans à plus	402	116	518	690	309	1.000
Total	526	116	642	690	632	1.322
Autre situation						
De 15 à 24 ans	1.323	862	2.185	712	289	1.002
De 25 à 49 ans	3.469	2.226	5.695	1.622	2.825	4.447
De 50 ans à plus	668	394	1.062	632	231	863
Total	5.460	3.482	8.942	2.966	3.345	6.311
Total						
De 15 à 24 ans	22.150	20.318	42.468	55.705	41.209	96.914
De 25 à 49 ans	53.146	48.599	101.745	478.290	407.728	886.018
De 50 ans à plus	10.372	9.076	19.448	187.890	131.274	319.164
Total	85.667	77.993	163.661	721.885	580.210	1.302.096

**Evolution de la situation au regard de l'activité un an avant l'enquête,
sexe, âge et région de résidence**

Autre			Étudiant			Total		
Hommes	Femmes	Total	Hommes	Femmes	Total	Hommes	Femmes	Total
No resp.	No resp.	No resp.	No resp.	No resp.	No resp.	32.856	23.070	55.927
No resp.	No resp.	No resp.	No resp.	No resp.	No resp.	442.422	369.482	811.904
No resp.	No resp.	No resp.	No resp.	No resp.	No resp.	180.829	127.555	308.384
No resp.	No resp.	No resp.	No resp.	No resp.	No resp.	656.107	520.107	1.176.214
1.270	1.700	2.970	667	20	688	10.400	7.710	18.110
6.235	10.931	17.166	429	486	916	46.151	38.531	84.682
10.700	8.979	19.680	No resp.	No resp.	No resp.	15.564	11.370	26.934
18.206	21.610	39.817	1.097	507	1.603	72.115	57.611	129.726
5.411	4.231	9.642	134.063	140.547	274.610	161.737	165.242	326.979
703	1.452	2.155	4.074	3.805	7.879	8.698	9.074	17.772
307	954	1.261	50	No resp.	50	378	1.157	1.536
6.421	6.637	13.058	138.187	144.352	282.539	170.813	175.473	346.286
928	3.990	4.919	480	588	1.067	1.648	5.300	6.948
3.213	53.964	57.176	364	39	403	6.240	62.043	68.283
2.483	115.233	117.716	No resp.	718	718	2.759	116.660	119.419
6.624	173.187	179.811	844	1.345	2.189	10.647	184.004	194.650
312	886	1.198	No resp.	72	72	501	1.262	1.764
17.608	20.315	37.923	No resp.	No resp.	No resp.	19.929	23.887	43.817
24.890	19.706	44.596	No resp.	No resp.	No resp.	27.411	20.668	48.079
42.811	40.907	83.717	No resp.	72	72	47.842	45.818	93.659
2.454	3.537	5.991	554	247	801	14.819	13.607	28.426
13.771	23.364	37.135	391	930	1.321	49.446	63.220	112.667
24.183	24.922	49.105	No resp.	No resp.	No resp.	31.274	32.285	63.559
40.409	51.823	92.231	945	1.177	2.122	95.540	109.113	204.652
574	244	819	No resp.	No resp.	No resp.	697	244	942
27.800	12.235	40.035	No resp.	No resp.	No resp.	28.068	12.352	40.420
28.374	12.479	40.854	No resp.	No resp.	No resp.	28.766	12.597	41.362
2.613	3.195	5.807	No resp.	No resp.	No resp.	2.737	3.518	6.255
270.698	355.243	625.941	No resp.	No resp.	No resp.	271.790	355.668	627.458
273.311	358.437	631.748	No resp.	No resp.	No resp.	274.527	359.185	633.713
1.911	1.398	3.309	384	273	658	4.330	2.822	7.153
6.927	10.259	17.186	No resp.	183	183	12.018	15.493	27.511
5.797	9.034	14.830	No resp.	No resp.	No resp.	7.097	9.658	16.755
14.635	20.690	35.325	384	457	841	23.445	27.974	51.419
12.287	15.741	28.029	136.149	141.746	277.895	226.292	219.014	445.306
51.644	123.723	175.367	5.258	5.444	10.702	588.338	585.494	1.173.832
366.859	546.305	913.164	50	718	768	565.171	687.374	1.252.544
430.791	685.770	1.116.560	141.457	147.908	289.365	1.379.800	1.491.881	2.871.681

Diplôme obtenu, sexe, âge et région de résidence

Belgique	De 15 à 24 ans	De 25 à 49 ans	50 ans à plus	De 15 à 19 ans	De 20 à 24 ans	De 25 à 29 ans
Diplôme						
Sans diplôme						
Hommes	15.854	65.902	137.124	9.454	6.401	9.497
Femmes	15.826	73.580	239.989	7.239	8.587	12.126
Total	31.681	139.482	377.113	16.692	14.988	21.623
Primaire						
Hommes	62.595	88.601	349.434	50.797	11.798	10.656
Femmes	50.225	80.264	542.687	41.724	8.500	8.764
Total	112.820	168.864	892.121	92.522	20.298	19.421
Secondaire inférieur						
Hommes	244.082	290.643	389.612	199.406	44.676	40.512
Femmes	209.609	226.875	453.177	180.299	29.310	32.049
Total	453.691	517.518	842.789	379.705	73.986	72.560
Secondaire supérieur						
Hommes	275.790	803.590	514.516	73.092	202.698	159.924
Femmes	278.998	695.202	536.947	89.978	189.020	121.018
Total	554.788	1.498.792	1.051.463	163.070	391.718	280.942
Niveau non universitaire type court / formation professionnalisante ou de transition (à orientation professionnelle)						
Hommes	21.901	255.146	173.793	56	21.845	45.562
Femmes	37.857	405.261	224.834	162	37.695	75.324
Total	59.759	660.407	398.627	218	59.541	120.886
Niveau non universitaire type long / formation (à orientation) académique en haute école						
Hommes	19.436	126.759	67.319	84	19.352	31.151
Femmes	22.861	125.252	39.885	No resp.	22.861	31.630
Total	42.297	252.011	107.203	84	42.212	62.781
Niveau universitaire / formation (à orientation) académique universitaire						
Hommes	22.244	260.051	177.100	56	22.188	48.498
Femmes	30.493	251.100	74.663	No resp.	30.493	64.857
Total	52.737	511.151	251.763	56	52.681	113.354
Total						
Hommes	661.903	1.890.691	1.808.898	332.945	328.958	345.799
Femmes	645.868	1.857.534	2.112.181	319.402	326.466	345.767
Total	1.307.772	3.748.225	3.921.079	652.348	655.424	691.566

Diplôme obtenu, sexe, âge et région de résidence

De 30 à 34 ans	De 35 à 39 ans	De 40 à 44 ans	De 45 à 49 ans	De 50 à 54 ans	De 55 à 59 ans	60 et plus	Total
12.365	14.794	15.202	14.044	17.766	17.437	101.921	218.881
12.664	13.539	14.937	20.315	22.999	21.708	195.281	329.395
25.028	28.332	30.139	34.359	40.765	39.145	297.202	548.275
11.016	16.260	21.402	29.267	37.747	45.761	265.926	500.630
12.505	13.120	18.312	27.563	44.754	52.335	445.598	673.176
23.520	29.380	39.715	56.829	82.501	98.096	711.524	1.173.805
40.433	54.587	65.929	89.184	82.179	79.115	228.318	924.337
30.813	41.508	55.700	66.806	74.458	80.772	297.948	889.661
71.245	96.094	121.628	155.990	156.637	159.887	526.265	1.813.998
158.022	162.669	168.952	154.023	134.215	107.179	273.122	1.593.895
123.998	139.617	160.223	150.348	132.987	113.562	290.398	1.511.147
282.019	302.285	329.175	304.371	267.202	220.741	563.520	3.105.042
49.483	52.399	56.869	50.833	47.076	36.531	90.187	450.841
83.245	84.071	79.568	83.054	62.153	50.718	111.963	667.953
132.728	136.470	136.437	133.887	109.228	87.249	202.150	1.118.793
27.686	26.734	21.330	19.857	19.204	15.134	32.981	213.514
25.477	26.102	22.912	19.131	14.467	8.123	17.294	187.997
53.164	52.836	44.242	38.988	33.671	23.256	50.276	401.511
49.802	53.340	53.920	54.492	42.776	40.597	93.727	459.395
55.519	53.798	39.914	37.012	28.063	16.061	30.539	356.256
105.321	107.138	93.833	91.504	70.839	56.658	124.266	815.651
348.807	380.781	403.604	411.701	380.963	341.754	1.086.181	4.361.493
344.220	371.754	391.566	404.228	379.881	343.279	1.389.021	4.615.584
693.027	752.535	795.169	815.929	760.844	685.033	2.475.202	8.977.076

Diplôme obtenu, sexe, âge et région de résidence**Région de Bruxelles-Capitale**

Diplôme	De 15 à 24 ans	De 25 à 49 ans	50 ans à plus	De 15 à 19 ans	De 20 à 24 ans	De 25 à 29 ans
Sans diplôme						
Hommes	2.073	12.531	13.935	1.170	903	1.059
Femmes	1.821	14.786	29.983	394	1.427	2.503
Total	3.894	27.317	43.918	1.564	2.330	3.562
Primaire						
Hommes	7.510	14.529	20.019	6.223	1.287	1.924
Femmes	6.379	15.237	32.994	4.677	1.701	2.409
Total	13.889	29.766	53.013	10.900	2.988	4.333
Secondaire inférieur						
Hommes	25.569	33.347	24.322	17.796	7.772	6.032
Femmes	22.382	28.578	33.994	17.210	5.172	6.743
Total	47.951	61.924	58.316	35.006	12.944	12.775
Secondaire supérieur						
Hommes	23.099	63.990	31.214	4.663	18.436	15.430
Femmes	28.020	55.711	38.636	6.885	21.135	13.589
Total	51.119	119.701	69.850	11.548	39.571	29.019
Niveau non universitaire type court / formation professionnalisante ou de transition (à orientation professionnelle)						
Hommes	796	16.337	10.709	No resp.	796	3.816
Femmes	1.735	22.778	16.814	No resp.	1.735	5.604
Total	2.531	39.115	27.522	No resp.	2.531	9.420
Niveau non universitaire type						
Hommes	1.929	20.156	8.284	No resp.	1.929	4.563
Femmes	2.341	19.457	7.913	No resp.	2.341	5.897
Total	4.270	39.613	16.196	No resp.	4.270	10.460
Niveau universitaire / formation (à orientation académique universitaire)						
Hommes	3.144	54.633	31.105	No resp.	3.144	12.278
Femmes	4.681	54.573	20.032	No resp.	4.681	12.892
Total	7.826	109.206	51.137	No resp.	7.826	25.170
Total						
Hommes	64.121	215.522	139.589	29.853	34.268	45.102
Femmes	67.358	211.120	180.365	29.166	38.192	49.636
Total	131.479	426.642	319.954	59.019	72.460	94.739

Diplôme obtenu, sexe, âge et région de résidence

De 30 à 34 ans	De 35 à 39 ans	De 40 à 44 ans	De 45 à 49 ans	De 50 à 54 ans	De 55 à 59 ans	60 et plus	Total
2.956	2.904	3.424	2.188	1.736	1.728	10.470	28.539
3.840	2.855	3.095	2.494	3.299	3.189	23.495	46.590
6.795	5.758	6.519	4.683	5.036	4.918	33.964	75.129
2.480	3.161	3.186	3.778	4.102	3.096	12.821	42.058
3.848	2.762	2.843	3.375	4.026	3.953	25.014	54.609
6.329	5.922	6.029	7.153	8.129	7.050	37.835	96.667
6.263	8.306	6.580	6.166	5.852	4.385	14.085	83.238
5.646	5.744	6.644	3.801	5.298	5.577	23.119	84.953
11.909	14.050	13.223	9.967	11.150	9.961	37.204	168.191
15.941	12.047	10.636	9.937	6.794	6.511	17.910	118.304
12.874	11.052	9.977	8.220	7.315	6.805	24.516	122.367
28.815	23.098	20.613	18.156	14.109	13.316	42.425	240.671
3.358	2.901	2.923	3.338	2.711	2.734	5.263	27.842
3.905	4.493	3.982	4.795	3.538	4.255	9.020	41.327
7.263	7.394	6.905	8.133	6.250	6.989	14.284	69.168
5.169	4.604	3.309	2.511	2.289	1.798	4.197	30.369
3.826	3.572	2.658	3.503	2.169	1.627	4.117	29.710
8.995	8.177	5.967	6.015	4.457	3.425	8.314	60.079
11.746	11.646	10.998	7.965	7.290	6.596	17.220	88.883
13.409	11.583	7.971	8.718	6.480	3.826	9.726	79.287
25.155	23.229	18.969	16.684	13.770	10.422	26.945	168.169
47.913	45.568	41.057	35.882	30.775	26.848	81.966	419.232
47.348	42.060	37.169	34.907	32.126	29.233	119.006	458.842
95.261	87.628	78.225	70.790	62.901	56.081	200.972	878.074

Diplôme obtenu, sexe, âge et région de résidence**Région flamande**

Diplôme	De 15 à 24 ans	De 25 à 49 ans	50 ans à plus	De 15 à 19 ans	De 20 à 24 ans	De 25 à 29 ans
Sans diplôme						
Hommes	7.519	28.855	75.735	4.483	3.036	4.223
Femmes	8.533	37.207	123.820	3.942	4.591	6.683
Total	16.052	66.062	199.555	8.426	7.627	10.906
Primaire						
Hommes	21.752	37.028	217.681	17.524	4.228	3.003
Femmes	17.903	34.241	343.771	14.431	3.472	2.860
Total	39.656	71.269	561.452	31.956	7.700	5.863
Secondaire inférieur						
Hommes	138.217	157.686	248.989	118.865	19.352	21.169
Femmes	118.749	109.629	267.712	107.775	10.974	12.940
Total	256.966	267.315	516.701	226.640	30.326	34.109
Secondaire supérieur						
Hommes	162.570	487.198	318.234	47.563	115.007	94.291
Femmes	158.701	419.654	326.375	54.130	104.571	67.389
Total	321.271	906.852	644.609	101.693	219.578	161.680
Niveau non universitaire type court / formation professionnalisante ou de transition (à orientation professionnelle)						
Hommes	15.443	167.329	114.375	No resp.	15.443	29.123
Femmes	25.030	267.037	137.197	No resp.	25.030	48.131
Total	40.473	434.366	251.572	No resp.	40.473	77.255
Niveau non universitaire type long / formation (à orientation) académique en haute école						
Hommes	11.993	68.478	39.004	84	11.909	17.582
Femmes	12.208	60.802	14.881	No resp.	12.208	15.775
Total	24.202	129.280	53.885	84	24.117	33.357
Niveau universitaire /						
Hommes	13.996	140.257	90.122	No resp.	13.996	25.814
Femmes	18.372	132.351	30.687	No resp.	18.372	38.264
Total	32.368	272.608	120.809	No resp.	32.368	64.078
Total						
Hommes	371.491	1.086.831	1.104.139	188.520	182.970	195.206
Femmes	359.497	1.060.921	1.244.443	180.278	179.219	192.041
Total	730.987	2.147.752	2.348.582	368.798	362.189	387.247

Diplôme obtenu, sexe, âge et région de résidence

De 30 à 34 ans	De 35 à 39 ans	De 40 à 44 ans	De 45 à 49 ans	De 50 à 54 ans	De 55 à 59 ans	60 et plus	Total
6.289	6.846	6.436	5.061	10.474	8.467	56.794	112.110
5.688	6.831	7.032	10.974	11.789	9.363	102.668	169.560
11.977	13.676	13.468	16.035	22.263	17.830	159.462	281.669
4.490	7.023	8.809	13.703	19.965	25.028	172.687	276.461
4.443	5.183	8.436	13.319	24.215	30.607	288.950	395.915
8.933	12.206	17.246	27.022	44.180	55.635	461.637	672.376
20.327	25.419	36.467	54.303	49.211	52.355	147.422	544.892
11.725	18.098	27.840	39.026	43.548	46.104	178.061	496.089
32.052	43.517	64.308	93.329	92.759	98.459	325.483	1.040.981
93.287	99.016	105.213	95.390	81.942	62.408	173.883	968.002
72.171	84.555	99.777	95.763	86.612	69.098	170.664	904.730
165.458	183.571	204.990	191.153	168.555	131.507	344.547	1.872.732
29.986	35.007	38.462	34.750	32.409	23.069	58.896	297.146
56.665	53.308	53.997	54.936	39.556	31.911	65.730	429.264
86.650	88.316	92.459	89.686	71.965	54.980	124.627	726.410
13.962	12.506	12.471	11.957	11.465	8.974	18.564	119.475
11.438	13.553	11.769	8.267	5.816	3.328	5.737	87.892
25.401	26.059	24.240	20.224	17.281	12.303	24.301	207.366
25.378	27.602	29.513	31.950	22.937	21.990	45.196	244.375
28.196	27.621	20.602	17.668	11.645	7.686	11.356	181.410
53.574	55.223	50.115	49.618	34.581	29.676	56.552	425.786
193.720	213.419	237.372	247.115	228.405	202.292	673.442	2.562.460
190.325	209.149	229.454	239.952	223.180	198.098	823.165	2.664.860
384.045	422.568	466.826	487.067	451.585	400.390	1.496.607	5.227.321

Diplôme obtenu, sexe, âge et région de résidence**Région wallonne**

Diplôme	De 15 à 24 ans	De 25 à 49 ans	50 ans à plus	De 15 à 19 ans	De 20 à 24 ans	De 25 à 29 ans
Sans diplôme						
Hommes	6.262	24.516	47.455	3.800	2.462	4.215
Femmes	5.472	21.587	86.185	2.903	2.570	2.940
Total	11.734	46.103	133.640	6.703	5.032	7.155
Primaire						
Hommes	33.333	37.044	111.734	27.050	6.283	5.729
Femmes	25.943	30.786	165.922	22.616	3.327	3.496
Total	59.276	67.830	277.656	49.666	9.610	9.225
Secondaire inférieur						
Hommes	80.296	99.611	116.301	62.744	17.552	13.311
Femmes	68.478	88.668	151.472	55.314	13.164	12.366
Total	148.774	188.279	267.773	118.059	30.716	25.677
Secondaire supérieur						
Hommes	90.121	252.402	165.068	20.866	69.255	50.203
Femmes	92.277	219.837	171.936	28.963	63.314	40.040
Total	182.397	472.239	337.004	49.829	132.568	90.243
Niveau non universitaire type court / formation professionnalisante ou de transition (à orientation professionnelle)						
Hommes	5.663	71.480	48.710	56	5.607	12.622
Femmes	11.093	115.446	70.823	162	10.931	21.589
Total	16.755	186.926	119.533	218	16.537	34.211
Niveau non universitaire type long / formation (à orientation) académique en haute école						
Hommes	5.513	38.125	20.031	No resp.	5.513	9.007
Femmes	8.312	44.993	17.091	No resp.	8.312	9.957
Total	13.825	83.118	37.122	No resp.	13.825	18.964
Niveau universitaire / formation (à orientation) académique universitaire						
Hommes	5.104	65.161	55.872	56	5.048	10.406
Femmes	7.439	64.176	23.944	No resp.	7.439	13.701
Total	12.543	129.337	79.816	56	12.487	24.107
Total						
Hommes	226.292	588.338	565.171	114.572	111.720	105.492
Femmes	219.014	585.494	687.374	109.959	109.056	104.090
Total	445.306	1.173.832	1.252.544	224.531	220.775	209.581

Diplôme obtenu, sexe, âge et région de résidence

De 30 à 34 ans	De 35 à 39 ans	De 40 à 44 ans	De 45 à 49 ans	De 50 à 54 ans	De 55 à 59 ans	60 et plus	Total
3.120	5.044	5.342	6.795	5.555	7.242	34.657	78.232
3.137	3.853	4.811	6.846	7.911	9.156	69.119	113.245
6.256	8.897	10.153	13.641	13.466	16.398	103.776	191.477
4.046	6.076	9.407	11.786	13.680	17.636	80.418	182.111
4.213	5.175	7.033	10.869	16.513	17.775	131.635	222.651
8.259	11.251	16.439	22.655	30.192	35.411	212.053	404.762
13.842	20.861	22.881	28.715	27.116	22.375	66.810	296.207
13.441	17.666	21.216	23.979	25.612	29.091	96.768	308.619
27.284	38.527	44.097	52.694	52.728	51.466	163.578	604.826
48.794	51.606	53.103	48.696	45.479	38.260	81.329	507.590
38.953	44.010	50.469	46.365	39.060	37.658	95.218	484.050
87.746	95.616	103.572	95.061	84.538	75.918	176.547	991.640
16.139	14.491	15.483	12.745	11.955	10.728	26.027	125.853
22.676	26.270	21.589	23.323	19.059	14.552	37.212	197.362
38.815	40.760	37.073	36.068	31.014	25.280	63.239	323.215
8.555	9.624	5.550	5.389	5.450	4.361	10.221	63.670
10.213	8.977	8.485	7.361	6.483	3.168	7.440	70.396
18.768	18.601	14.035	12.750	11.933	7.529	17.661	134.066
12.678	14.092	13.409	14.577	12.550	12.011	31.311	126.138
13.914	14.594	11.340	10.626	9.938	4.549	9.457	95.559
26.592	28.686	24.749	25.203	22.487	16.560	40.769	221.696
107.174	121.795	125.175	128.704	121.783	112.614	330.774	1.379.801
106.547	120.545	124.943	129.368	124.575	115.949	446.850	1.491.881
213.721	242.340	250.118	258.072	246.358	228.563	777.624	2.871.682

**Taux d'emploi, taux d'activité et taux de chômage selon le sexe,
l'âge et la région de résidence**

Région	Statut BIT	Sexe	Total	De 15 à 24	De 25 à 49	De 50 à 64	De 15 à 19
			Nombre	ans	ans	ans	ans
Belgique	Total	Total	7.125.504	1.307.772	3.748.226	2.069.507	652.348
		Hommes	3.582.147	661.903	1.890.691	1.029.553	332.945
		Femmes	3.543.357	645.868	1.857.534	1.039.955	319.402
	Chômeur BIT	Total	379.378	93.105	232.006	54.268	17.201
		Hommes	203.746	49.631	124.299	29.816	9.659
		Femmes	175.633	43.474	107.706	24.452	7.542
	Actif occupé	Total	4.389.370	331.174	3.042.986	1.015.210	44.329
		Hommes	2.405.579	181.347	1.634.348	589.884	26.623
		Femmes	1.983.791	149.827	1.408.638	425.325	17.707
	Inactif	Total	2.356.756	883.493	473.234	1.000.029	590.817
		Hommes	972.823	430.926	132.045	409.852	296.663
		Femmes	1.383.934	452.567	341.190	590.177	294.154
	Total	Total	725.675	131.479	426.642	167.555	59.019
		Hommes	359.955	64.121	215.522	80.312	29.853
		Femmes	365.720	67.358	211.120	87.243	29.166
Région de Bruxelles-Capitale	Chômeur BIT	Total	75.316	11.654	53.763	9.899	1.729
		Hommes	41.615	6.016	29.760	5.839	1.091
		Femmes	33.702	5.638	24.003	4.061	638
	Actif occupé	Total	399.757	25.071	291.653	83.032	2.807
		Hommes	219.609	12.148	162.054	45.406	1.726
		Femmes	180.148	12.923	129.599	37.626	1.081
Inactif	Total	250.602	94.754	81.225	74.623	54.483	
	Hommes	98.732	45.957	23.707	29.067	27.035	
	Femmes	151.870	48.797	57.518	45.556	27.447	
Région flamande	Total	Total	4.099.640	730.987	2.147.752	1.220.901	368.798
		Hommes	2.073.020	371.491	1.086.831	614.698	188.520
		Femmes	2.026.621	359.497	1.060.921	606.203	180.278
	Chômeur BIT	Total	140.610	38.983	76.497	25.129	8.033
		Hommes	76.656	21.465	41.393	13.798	4.644
		Femmes	63.953	17.518	35.104	11.331	3.389
	Actif occupé	Total	2.696.206	209.189	1.865.315	621.703	29.371
		Hommes	1.470.595	113.493	994.003	363.099	16.238
		Femmes	1.225.611	95.695	871.312	258.604	13.133
	Inactif	Total	1.262.824	482.815	205.940	574.069	331.395
		Hommes	525.768	236.533	51.435	237.801	167.639
		Femmes	737.056	246.283	154.505	336.268	163.756
	Total	Total	2.300.189	445.306	1.173.832	681.051	224.531
		Hommes	1.149.172	226.292	588.338	334.542	114.572
		Femmes	1.151.016	219.014	585.494	346.509	109.959
Région wallonne	Chômeur BIT	Total	163.452	42.468	101.745	19.239	7.439
		Hommes	85.475	22.150	53.146	10.179	3.924
		Femmes	77.978	20.318	48.599	9.060	3.515
	Actif occupé	Total	1.293.407	96.914	886.018	310.475	12.152
		Hommes	715.375	55.705	478.290	181.380	8.659
		Femmes	578.031	41.209	407.728	129.095	3.493
Inactif	Total	843.330	305.924	186.069	351.337	204.940	
	Hommes	348.322	148.436	56.902	142.984	101.989	
		Femmes	495.007	157.488	129.167	208.353	102.950

**Taux d'emploi, taux d'activité et taux de chômage selon le sexe,
l'âge et la région de résidence**

De 20 à 24 ans	De 25 à 29 ans	De 30 à 34 ans	De 35 à 39 ans	De 40 à 44 ans	De 45 à 49 ans	De 50 à 54 ans	De 55 à 59 ans	De 60 à 64 ans
Nombre	Nombre	Nombre	Nombre	Nombre	Nombre	Nombre	Nombre	Nombre
655.424	691.566	693.027	752.535	795.169	815.929	760.844	685.033	623.630
328.958	345.799	348.807	380.781	403.604	411.701	380.963	341.754	306.836
326.466	345.767	344.220	371.754	391.566	404.228	379.881	343.279	316.794
75.904	62.396	52.394	43.147	40.037	34.032	29.424	20.094	4.751
39.972	33.446	27.146	23.879	21.228	18.600	15.096	11.676	3.044
35.932	28.950	25.248	19.268	18.809	15.432	14.328	8.418	1.706
286.845	546.092	565.474	622.186	652.995	656.238	553.862	344.175	117.173
154.724	284.923	300.113	334.768	353.330	361.213	311.682	202.286	75.916
132.121	261.169	265.361	287.418	299.665	295.026	242.180	141.889	41.257
292.676	83.078	75.159	87.203	102.136	125.658	177.558	320.765	501.707
134.262	27.429	21.548	22.134	29.045	31.888	54.185	127.792	227.876
158.413	55.648	53.611	65.068	73.091	93.771	123.373	192.973	273.831
72.460	94.739	95.261	87.628	78.225	70.790	62.901	56.081	48.573
34.268	45.102	47.913	45.568	41.057	35.882	30.775	26.848	22.689
38.192	49.636	47.348	42.060	37.169	34.907	32.126	29.233	25.884
9.925	13.207	14.790	10.679	8.896	6.191	5.441	3.358	1.100
4.925	6.419	8.375	5.880	4.974	4.112	3.419	1.668	751
5.000	6.788	6.415	4.800	3.921	2.080	2.022	1.690	349
22.265	61.287	62.618	61.299	54.556	51.894	38.776	29.596	14.660
10.422	31.774	36.082	36.094	30.567	27.537	20.557	15.895	8.954
11.843	29.513	26.536	25.205	23.989	24.357	18.219	13.701	5.706
40.271	20.244	17.853	15.649	14.774	12.705	18.684	23.126	32.812
18.922	6.909	3.456	3.594	5.515	4.234	6.799	9.285	12.983
21.350	13.336	14.397	12.055	9.259	8.471	11.885	13.841	19.829
362.189	387.247	384.045	422.568	466.826	487.067	451.585	400.390	368.927
182.970	195.206	193.720	213.419	237.372	247.115	228.405	202.292	184.002
179.219	192.041	190.325	209.149	229.454	239.952	223.180	198.098	184.925
30.950	21.036	16.209	14.832	12.299	12.122	12.861	10.341	1.927
16.821	11.882	8.491	8.575	5.971	6.474	6.539	6.081	1.178
14.129	9.153	7.717	6.257	6.329	5.647	6.322	4.260	749
179.818	333.643	339.046	370.782	409.716	412.128	346.660	209.177	65.866
97.255	173.585	176.836	196.262	220.777	226.543	195.300	124.883	42.916
82.563	160.058	162.210	174.519	188.939	185.586	151.360	84.294	22.949
151.421	32.568	28.790	36.954	44.811	62.817	92.064	180.872	301.134
68.894	9.738	8.393	8.581	10.624	14.098	26.566	71.328	139.907
82.527	22.830	20.398	28.373	34.186	48.719	65.498	109.543	161.227
220.775	209.581	213.721	242.340	250.118	258.072	246.358	228.563	206.131
111.720	105.492	107.174	121.795	125.175	128.704	121.783	112.614	100.146
109.056	104.090	106.547	120.545	124.943	129.368	124.575	115.949	105.985
35.029	28.153	21.395	17.635	18.842	15.719	11.122	6.394	1.723
18.226	15.145	10.280	9.424	10.283	8.014	5.137	3.927	1.115
16.803	13.008	11.115	8.211	8.559	7.705	5.984	2.468	608
84.762	151.162	163.810	190.105	188.724	192.216	168.427	105.401	36.647
47.047	79.564	87.195	102.412	101.986	107.133	95.826	61.509	24.045
37.715	71.598	76.615	87.693	86.738	85.083	72.601	43.893	12.602
100.984	30.266	28.515	34.599	42.552	50.136	66.810	116.767	167.761
46.447	10.783	9.699	9.959	12.906	13.556	20.820	47.178	74.985
54.537	19.483	18.816	24.641	29.646	36.580	45.990	69.588	92.775

**Taux d'emploi, taux d'activité et taux de chômage selon le sexe,
l'âge et la région de résidence**

			Total	De 15 à 24 ans	De 25 à 49 ans	De 50 à 64 ans	De 15 à 19 ans	
	Région	Sexe	Taux	Taux	Taux	Taux	Taux	
Taux de chômage		Total	8,0%	21,9%	7,1%	5,1%	28,0%	
	Belgique	Hommes	7,8%	21,5%	7,1%	4,8%	26,6%	
		Femmes	8,1%	22,5%	7,1%	5,4%	29,9%	
	Région de Bruxelles- Capitale	Total	15,9%	31,7%	15,6%	10,7%	38,1%	
		Hommes	15,9%	33,1%	15,5%	11,4%	38,7%	
	Région flamande	Femmes	15,8%	30,4%	15,6%	9,7%	37,1%	
		Total	5,0%	15,7%	3,9%	3,9%	21,5%	
	Région wallonne	Hommes	5,0%	15,9%	4,0%	3,7%	22,2%	
		Femmes	5,0%	15,5%	3,9%	4,2%	20,5%	
	Taux d'emploi		Total	11,2%	30,5%	10,3%	5,8%	38,0%
		Belgique	Hommes	10,7%	28,5%	10,0%	5,3%	31,2%
			Femmes	11,9%	33,0%	10,7%	6,6%	50,2%
Région de Bruxelles- Capitale		Total	61,6%	25,3%	81,2%	49,1%	6,8%	
		Hommes	67,2%	27,4%	86,4%	57,3%	8,0%	
Région flamande		Femmes	56,0%	23,2%	75,8%	40,9%	5,5%	
		Total	55,1%	19,1%	68,4%	49,6%	4,8%	
Région wallonne		Hommes	61,0%	18,9%	75,2%	56,5%	5,8%	
		Femmes	49,3%	19,2%	61,4%	43,1%	3,7%	
Taux d'activité			Total	65,8%	28,6%	86,8%	50,9%	8,0%
		Belgique	Hommes	70,9%	30,6%	91,5%	59,1%	8,6%
			Femmes	60,5%	26,6%	82,1%	42,7%	7,3%
	Région de Bruxelles- Capitale	Total	56,2%	21,8%	75,5%	45,6%	5,4%	
		Hommes	62,3%	24,6%	81,3%	54,2%	7,6%	
	Région flamande	Femmes	50,2%	18,8%	69,6%	37,3%	3,2%	
		Total	66,9%	32,4%	87,4%	51,7%	9,4%	
	Région wallonne	Hommes	72,8%	34,9%	93,0%	60,2%	10,9%	
		Femmes	60,9%	29,9%	81,6%	43,2%	7,9%	
	Taux d'activité		Total	65,5%	27,9%	81,0%	55,5%	7,7%
		Région de Bruxelles- Capitale	Hommes	72,6%	28,3%	89,0%	63,8%	9,4%
			Femmes	58,5%	27,6%	72,8%	47,8%	5,9%
Région flamande		Total	69,2%	34,0%	90,4%	53,0%	10,1%	
		Hommes	74,6%	36,3%	95,3%	61,3%	11,1%	
Région wallonne		Femmes	63,6%	31,5%	85,4%	44,5%	9,2%	

**Taux d'emploi, taux d'activité et taux de chômage selon le sexe,
l'âge et la région de résidence**

De 20 à 24 ans	De 25 à 29 ans	De 30 à 34 ans	De 35 à 39 ans	De 40 à 44 ans	De 45 à 49 ans	De 50 à 54 ans	De 55 à 59 ans	De 60 à 64 ans
Taux	Taux	Taux	Taux	Taux	Taux	Taux	Taux	Taux
20,9%	10,3%	8,5%	6,5%	5,8%	4,9%	5,0%	5,5%	3,9%
20,5%	10,5%	8,3%	6,7%	5,7%	4,9%	4,6%	5,5%	3,9%
21,4%	10,0%	8,7%	6,3%	5,9%	5,0%	5,6%	5,6%	4,0%
30,8%	17,7%	19,1%	14,8%	14,0%	10,7%	12,3%	10,2%	7,0%
32,1%	16,8%	18,8%	14,0%	14,0%	13,0%	14,3%	9,5%	7,7%
29,7%	18,7%	19,5%	16,0%	14,0%	7,9%	10,0%	11,0%	5,8%
14,7%	5,9%	4,6%	3,8%	2,9%	2,9%	3,6%	4,7%	2,8%
14,7%	6,4%	4,6%	4,2%	2,6%	2,8%	3,2%	4,6%	2,7%
14,6%	5,4%	4,5%	3,5%	3,2%	3,0%	4,0%	4,8%	3,2%
29,2%	15,7%	11,6%	8,5%	9,1%	7,6%	6,2%	5,7%	4,5%
27,9%	16,0%	10,5%	8,4%	9,2%	7,0%	5,1%	6,0%	4,4%
30,8%	15,4%	12,7%	8,6%	9,0%	8,3%	7,6%	5,3%	4,6%
43,8%	79,0%	81,6%	82,7%	82,1%	80,4%	72,8%	50,2%	18,8%
47,0%	82,4%	86,0%	87,9%	87,5%	87,7%	81,8%	59,2%	24,7%
40,5%	75,5%	77,1%	77,3%	76,5%	73,0%	63,8%	41,3%	13,0%
30,7%	64,7%	65,7%	70,0%	69,7%	73,3%	61,6%	52,8%	30,2%
30,4%	70,4%	75,3%	79,2%	74,5%	76,7%	66,8%	59,2%	39,5%
31,0%	59,5%	56,0%	59,9%	64,5%	69,8%	56,7%	46,9%	22,0%
49,6%	86,2%	88,3%	87,7%	87,8%	84,6%	76,8%	52,2%	17,9%
53,2%	88,9%	91,3%	92,0%	93,0%	91,7%	85,5%	61,7%	23,3%
46,1%	83,3%	85,2%	83,4%	82,3%	77,3%	67,8%	42,6%	12,4%
38,4%	72,1%	76,6%	78,4%	75,5%	74,5%	68,4%	46,1%	17,8%
42,1%	75,4%	81,4%	84,1%	81,5%	83,2%	78,7%	54,6%	24,0%
34,6%	68,8%	71,9%	72,7%	69,4%	65,8%	58,3%	37,9%	11,9%
55,3%	88,0%	89,2%	88,4%	87,2%	84,6%	76,7%	53,2%	19,6%
59,2%	92,1%	93,8%	94,2%	92,8%	92,3%	85,8%	62,6%	25,7%
51,5%	83,9%	84,4%	82,5%	81,3%	76,8%	67,5%	43,8%	13,6%
44,4%	78,6%	81,3%	82,1%	81,1%	82,1%	70,3%	58,8%	32,4%
44,8%	84,7%	92,8%	92,1%	86,6%	88,2%	77,9%	65,4%	42,8%
44,1%	73,1%	69,6%	71,3%	75,1%	75,7%	63,0%	52,7%	23,4%
58,2%	91,6%	92,5%	91,3%	90,4%	87,1%	79,6%	54,8%	18,4%
62,3%	95,0%	95,7%	96,0%	95,5%	94,3%	88,4%	64,7%	24,0%
54,0%	88,1%	89,3%	86,4%	85,1%	79,7%	70,7%	44,7%	12,8%
54,3%	85,6%	86,7%	85,7%	83,0%	80,6%	72,9%	48,9%	18,6%
58,4%	89,8%	91,0%	91,8%	89,7%	89,5%	82,9%	58,1%	25,1%
50,0%	81,3%	82,3%	79,6%	76,3%	71,7%	63,1%	40,0%	12,5%

Tableaux et graphiques

T2 – Population ayant un emploi

Statut professionnel, sexe, âge et région de résidence

Belgique		De 15 à 24 ans	De 25 à 49 ans	De 50 ans à plus	Total
Total général	Hommes	181.347	1.634.347	613.636	2.429.330
	Femmes	149.827	1.408.638	432.915	1.991.380
	Total	331.174	3.042.986	1.046.550	4.420.710
Total des salariés	Hommes	169.703	1.365.052	465.060	1.999.815
	Femmes	143.678	1.263.884	359.108	1.766.670
	Total	313.381	2.628.936	824.167	3.766.485
Ouvrier secteur privé	Hommes	103.480	551.828	147.882	803.190
	Femmes	35.763	234.917	73.225	343.905
	Total	139.243	786.745	221.107	1.147.095
Employé secteur privé	Hommes	48.377	531.156	160.635	740.168
	Femmes	78.713	642.048	145.506	866.267
	Total	127.089	1.173.204	306.141	1.606.435
Secteur public	Hommes	17.846	282.069	156.542	456.457
	Femmes	29.203	386.919	140.376	556.498
	Total	47.049	668.988	296.919	1.012.955
Total des non salariés	Hommes	11.643	269.295	148.576	429.514
	Femmes	6.149	144.754	73.807	224.711
	Total	17.793	414.049	222.383	654.225
Indépendant	Hommes	7.131	164.013	94.562	265.707
	Femmes	4.110	92.592	38.615	135.317
	Total	11.241	256.606	133.177	401.024
Employeur	Hommes	2.298	101.218	48.724	152.239
	Femmes	1.347	29.727	14.440	45.514
	Total	3.645	130.944	63.164	197.753
Aidant non rémunéré	Hommes	2.215	4.064	5.289	11.569
	Femmes	692	22.435	20.753	43.880
	Total	2.907	26.499	26.042	55.448

Statut professionnel, sexe, âge et région de résidence

<u>Région de Bruxelles-Capitale</u>		De 15 à 24 ans	De 25 à 49 ans	De 50 ans à plus	Total
Total général	Hommes	12.148	162.054	48.004	222.207
	Femmes	12.923	129.599	39.029	181.551
	Total	25.071	291.653	87.033	403.758
Total des salariés	Hommes	10.300	132.980	34.126	177.406
	Femmes	12.661	118.460	33.580	164.702
	Total	22.961	251.440	67.706	342.108
Ouvrier secteur privé	Hommes	5.002	42.472	6.882	54.356
	Femmes	2.146	20.894	6.299	29.338
	Total	7.147	63.366	13.181	83.694
Employé secteur privé	Hommes	3.809	59.888	14.322	78.019
	Femmes	8.928	62.372	14.805	86.105
	Total	12.737	122.260	29.127	164.124
Secteur public	Hommes	1.490	30.620	12.921	45.031
	Femmes	1.587	35.194	12.477	49.258
	Total	3.077	65.814	25.398	94.289
Total des non salariés	Hommes	1.848	29.074	13.879	44.801
	Femmes	262	11.138	5.448	16.849
	Total	2.110	40.213	19.327	61.650
Indépendant	Hommes	1.238	20.464	9.180	30.882
	Femmes	86	7.876	3.323	11.285
	Total	1.324	28.340	12.504	42.168
Employeur	Hommes	407	8.610	4.555	13.573
	Femmes	176	2.597	1.409	4.182
	Total	583	11.207	5.965	17.755
Aidant non rémunéré	Hommes	203	No resp.	143	346
	Femmes	No resp.	666	716	1.382
	Total	203	666	858	1.728

Statut professionnel, sexe, âge et région de résidence

<u>Région flamande</u>		De 15 à 24 ans	De 25 à 49 ans	De 50 ans à plus	Total
Total général	Hommes	113.493	994.003	377.741	1.485.237
	Femmes	95.695	871.312	262.612	1.229.619
	Total	209.189	1.865.315	640.353	2.714.857
Total des salariés	Hommes	107.427	826.614	286.426	1.220.467
	Femmes	92.126	776.998	216.429	1.085.553
	Total	199.553	1.603.612	502.855	2.306.020
Ouvrier secteur privé	Hommes	66.835	349.559	101.301	517.695
	Femmes	25.800	155.871	50.874	232.544
	Total	92.635	505.430	152.174	750.239
Employé secteur privé	Hommes	31.069	326.906	96.770	454.745
	Femmes	48.189	404.470	87.398	540.058
	Total	79.259	731.376	184.168	994.803
Secteur public	Hommes	9.523	150.148	88.356	248.027
	Femmes	18.137	216.657	78.157	312.951
	Total	27.660	366.806	166.513	560.978
Total des non salariés	Hommes	6.066	167.389	91.315	264.771
	Femmes	3.569	94.314	46.183	144.067
	Total	9.635	261.703	137.499	408.837
Indépendant	Hommes	3.717	100.462	59.214	163.394
	Femmes	2.845	57.753	23.278	83.875
	Total	6.562	158.215	82.492	247.269
Employeur	Hommes	1.327	64.672	27.845	93.844
	Femmes	280	18.830	8.449	27.559
	Total	1.607	83.502	36.295	121.404
Aidant non rémunéré	Hommes	1.022	2.255	4.256	7.533
	Femmes	444	17.732	14.456	32.632
	Total	1.466	19.987	18.712	40.165

Statut professionnel, sexe, âge et région de résidence

Région wallonne		De 15 à 24 ans	De 25 à 49 ans	De 50 ans à plus	Total
Total général	Hommes	55.705	478.290	187.890	721.885
	Femmes	41.209	407.728	131.274	580.210
	Total	96.914	886.018	319.164	1.302.096
Total des salariés	Hommes	51.976	405.458	144.508	601.942
	Femmes	38.891	368.426	109.099	516.416
	Total	90.867	773.884	253.606	1.118.358
Ouvrier secteur privé	Hommes	31.643	159.796	39.699	231.139
	Femmes	7.818	58.153	16.052	82.023
	Total	39.461	217.949	55.752	313.161
Employé secteur privé	Hommes	13.499	144.362	49.543	207.404
	Femmes	21.595	175.206	43.304	240.104
	Total	35.094	319.567	92.847	447.508
Secteur public	Hommes	6.834	101.300	55.265	163.399
	Femmes	9.479	135.068	49.743	194.289
	Total	16.312	236.368	105.008	357.688
Total des non salariés	Hommes	3.730	72.832	43.382	119.943
	Femmes	2.317	39.302	22.176	63.795
	Total	6.047	112.134	65.557	183.738
Indépendant	Hommes	2.176	43.087	26.168	71.431
	Femmes	1.179	26.964	12.013	40.156
	Total	3.355	70.051	38.181	111.587
Employeur	Hommes	564	27.935	16.324	44.823
	Femmes	890	8.301	4.581	13.772
	Total	1.454	36.236	20.905	58.595
Aidant non rémunéré	Hommes	990	1.810	891	3.690
	Femmes	248	4.037	5.581	9.866
	Total	1.238	5.847	6.472	13.556

Activité économique NACE, sexe, âge et région de résidence

		De 15 à 24 ans	De 25 à 49 ans	De 50 ans à plus	Total
Belgique					
	Homme	181.347	1.634.347	613.636	2.429.330
Ensemble des activités (A-Q)	Femmes	149.827	1.408.638	432.915	1.991.380
	Total	331.174	3.042.986	1.046.550	4.420.710
	Homme	496	3.187	1.447	5.130
C Industries extractives	Femmes	No resp.	522	461	983
	Total	496	3.708	1.908	6.113
	Homme	38.978	361.533	114.223	514.733
D Industrie manufacturière	Femmes	10.406	121.002	31.772	163.180
	Total	49.384	482.535	145.995	677.913
	Homme	2.079	21.210	8.161	31.450
E Production et distribution d'électricité, de gaz et d'eau	Femmes	1.215	5.473	1.418	8.106
	Total	3.295	26.683	9.579	39.556
	Homme	37.015	195.580	53.717	286.313
F Construction	Femmes	870	16.741	5.275	22.887
	Total	37.885	212.321	58.992	309.199
	Homme	31.230	199.428	69.177	299.835
G Comm. de gros et de détail; répar. d'autos et d'art. domest.	Femmes	29.566	191.777	53.617	274.959
	Total	60.796	391.205	122.794	574.794
	Homme	9.680	52.967	13.427	76.074
H Hôtels et restaurants	Femmes	9.145	43.404	13.953	66.502
	Total	18.824	96.371	27.380	142.576
	Homme	12.439	156.818	76.914	246.172
I Transports, entreposage et communications	Femmes	5.554	50.820	14.167	70.542
	Total	17.994	207.639	91.081	316.713
	Homme	2.376	56.378	22.921	81.674
J Activités financières	Femmes	2.475	57.572	15.620	75.667
	Total	4.851	113.950	38.540	157.341
	Homme	14.362	180.134	53.014	247.510
K Immobilier, location et services aux entreprises	Femmes	15.506	151.254	31.399	198.159
	Total	29.868	331.388	84.413	445.669
	Homme	8.230	142.674	72.382	223.286
L Administration publique	Femmes	8.760	139.930	52.579	201.270
	Total	16.990	282.604	124.962	424.555
	Homme	6.186	78.917	35.286	120.390
M Education	Femmes	16.787	190.972	60.852	268.611
	Total	22.973	269.890	96.138	389.001
	Homme	6.353	81.472	45.479	133.304
N Santé et action sociale	Femmes	33.918	312.914	104.606	451.439
	Total	40.271	394.386	150.085	584.742
	Homme	4.724	54.118	22.079	80.921
O Services collectifs, sociaux et personnels	Femmes	11.176	68.212	23.429	102.817
	Total	15.900	122.330	45.507	183.737
	Homme	6.337	33.958	17.664	57.958
EMA Secteur primaire (EMA=A+B)	Femmes	1.133	10.680	9.224	21.037
	Total	7.470	44.637	26.888	78.996
	Homme	78.568	581.509	177.549	837.626
EMB Secteur secondaire (EMB=C à F)	Femmes	12.492	143.738	38.925	195.155
	Total	91.060	725.247	216.474	1.032.781
	Homme	96.442	1.018.881	418.423	1.533.745
EMC Secteur tertiaire (EMC=G à Q)	Femmes	136.203	1.254.221	384.765	1.775.188
	Total	232.645	2.273.102	803.188	3.308.934
	Homme	862	15.975	7.744	24.581
EMD Services domestiques et activités des organismes extra-territoriaux (EMD=P+Q)	Femmes	3.315	47.364	14.544	65.224
	Total	4.178	63.339	22.288	89.804
	Homme	180.484	1.618.373	605.892	2.404.749
	Femmes	146.512	1.361.274	418.371	1.926.157
Total sans EMD	Total	326.996	2.979.647	1.024.263	4.330.906

Activité économique NACE, sexe, âge et région de résidence

		De 15 à 24 ans	De 25 à 49 ans	De 50 ans à plus	Total
Région de Bruxelles-Capitale					
Ensemble des activités (A-Q)	Hommes	12.148	162.054	48.004	222.207
	Femmes	12.923	129.599	39.029	181.551
	Total	25.071	291.653	87.033	403.758
C Industries extractives	Hommes	No resp.	383	No resp.	383
	Femmes	No resp.	No resp.	71	71
	Total	No resp.	383	71	454
D Industrie manufacturière	Hommes	1.243	15.797	4.839	21.879
	Femmes	636	5.097	1.340	7.073
	Total	1.879	20.894	6.179	28.952
E Production et distribution d'électricité, de gaz et d'eau	Hommes	77	1.820	No resp.	1.897
	Femmes	290	338	90	719
	Total	367	2.159	90	2.616
F Construction	Hommes	1.852	16.860	3.624	22.335
	Femmes	93	1.386	218	1.696
	Total	1.945	18.245	3.841	24.031
G Comm. de gros et de détail; répar. d'autos et d'art. domest.	Hommes	2.691	19.011	5.076	26.778
	Femmes	2.743	12.998	3.346	19.087
	Total	5.435	32.009	8.422	45.866
H Hôtels et restaurants	Hommes	1.161	10.711	2.497	14.370
	Femmes	1.391	5.965	1.138	8.493
	Total	2.552	16.676	3.635	22.863
I Transports, entreposage et communications	Hommes	844	14.483	3.375	18.702
	Femmes	383	3.799	1.162	5.345
	Total	1.227	18.282	4.537	24.047
J Activités financières	Hommes	178	9.029	2.576	11.783
	Femmes	454	7.667	1.866	9.987
	Total	632	16.697	4.442	21.770
K Immobilier, location et services aux entreprises	Hommes	1.424	25.635	6.492	33.550
	Femmes	1.891	21.441	5.719	29.051
	Total	3.314	47.075	12.211	62.601
L Administration publique	Hommes	1.021	10.672	4.560	16.253
	Femmes	488	10.713	3.854	15.055
	Total	1.509	21.384	8.414	31.307
M Education	Hommes	326	7.038	3.131	10.495
	Femmes	1.031	13.780	5.217	20.028
	Total	1.358	20.818	8.348	30.523
N Santé et action sociale	Hommes	446	10.594	5.064	16.104
	Femmes	2.213	23.122	8.185	33.519
	Total	2.659	33.716	13.249	49.623
O Services collectifs, sociaux et personnels	Hommes	744	8.777	2.557	12.078
	Femmes	847	6.796	2.555	10.198
	Total	1.591	15.573	5.112	22.276
EMA Secteur primaire (EMA=A+B)	Hommes	77	797	167	1.041
	Femmes	No resp.	233	No resp.	233
	Total	77	1.030	167	1.274
EMB Secteur secondaire (EMB=C à F)	Hommes	3.172	34.860	8.463	46.495
	Femmes	1.019	6.820	1.719	9.559
	Total	4.191	41.680	10.182	56.053
EMC Secteur tertiaire (EMC=G à Q)	Hommes	8.899	126.398	39.375	174.672
	Femmes	11.904	122.545	37.310	171.759
	Total	20.803	248.943	76.684	346.430
EMD Services domestiques et activités des organismes extra-territoriaux	Hommes	64	10.448	4.046	14.558
	Femmes	463	16.265	4.268	20.996
	Total	527	26.713	8.314	35.554
Total sans EMD	Hommes	12.084	151.607	43.958	207.649
	Femmes	12.460	113.334	34.761	160.555
	Total	24.544	264.940	78.719	368.203

Activité économique NACE, sexe, âge et région de résidence

		De 15 à 24 ans	De 25 à 49 ans	De 50 ans à plus	Total
Région flamande					
Ensemble des activités (A-Q)	Hommes	113.493	994.003	377.741	1.485.237
	Femmes	95.695	871.312	262.612	1.229.619
	Total	209.189	1.865.315	640.353	2.714.857
C Industries extractives	Hommes	No resp.	492	413	905
	Femmes	No resp.	326	148	474
	Total	No resp.	818	561	1.379
D Industrie manufacturière	Hommes	29.043	257.868	77.024	363.935
	Femmes	7.579	89.257	22.952	119.787
	Total	36.622	347.124	99.976	483.722
E Production et distribution d'électricité, de gaz et d'eau	Hommes	913	11.297	4.503	16.713
	Femmes	751	3.193	519	4.464
	Total	1.664	14.490	5.022	21.177
F Construction	Hommes	21.216	116.874	32.780	170.870
	Femmes	520	11.335	3.083	14.938
	Total	21.736	128.210	35.863	185.808
G Comm. de gros et de détail; répar. d'autos et d'art. domest.	Hommes	18.115	117.882	44.815	180.812
	Femmes	18.306	126.089	36.110	180.505
	Total	36.421	243.971	80.925	361.318
H Hôtels et restaurants	Hommes	6.048	27.889	7.592	41.529
	Femmes	4.500	27.243	9.560	41.303
	Total	10.548	55.132	17.152	82.832
I Transports, entreposage et communications	Hommes	8.399	99.503	49.763	157.665
	Femmes	3.734	36.689	9.478	49.901
	Total	12.133	136.191	59.241	207.566
J Activités financières	Hommes	1.706	31.476	13.642	46.824
	Femmes	1.652	33.030	10.314	44.997
	Total	3.358	64.506	23.956	91.820
K Immobilier, location et services aux entreprises	Hommes	10.364	111.598	32.424	154.385
	Femmes	10.147	91.904	17.054	119.105
	Total	20.510	203.502	49.478	273.490
L Administration publique	Hommes	3.642	73.704	38.860	116.206
	Femmes	5.530	73.885	27.623	107.037
	Total	9.172	147.589	66.482	223.243
M Education	Hommes	3.999	45.569	19.732	69.300
	Femmes	10.064	111.187	33.805	155.056
	Total	14.063	156.757	53.536	224.356
N Santé et action sociale	Hommes	3.560	43.975	26.732	74.266
	Femmes	23.105	195.963	64.468	283.535
	Total	26.664	239.937	91.200	357.802
O Services collectifs, sociaux et personnels	Hommes	2.335	29.587	15.044	46.966
	Femmes	6.988	40.172	13.435	60.595
	Total	9.322	69.759	28.479	107.561
EMA Secteur primaire (EMA=A+B)	Hommes	3.828	22.387	12.114	38.329
	Femmes	751	7.639	6.439	14.829
	Total	4.579	30.026	18.553	53.158
EMB Secteur secondaire (EMB=C à F)	Hommes	51.172	386.531	114.720	552.424
	Femmes	8.850	104.111	26.702	139.662
	Total	60.022	490.642	141.422	692.086
EMC Secteur tertiaire (EMC=G à Q)	Hommes	58.493	585.085	250.907	894.485
	Femmes	86.095	759.562	229.472	1.075.128
	Total	144.587	1.344.647	480.378	1.969.613
EMD Services domestiques et activités des organismes extra-territoriaux (EMD=P+Q)	Hommes	326	3.902	2.303	6.532
	Femmes	2.069	23.400	7.625	33.094
	Total	2.395	27.302	9.928	39.626
Total sans EMD	Hommes	113.167	990.101	375.438	1.478.706
	Femmes	93.626	847.912	254.987	1.196.525
	Total	206.794	1.838.013	630.425	2.675.231

Activité économique NACE, sexe, âge et région de résidence

		De 15 à 24 ans	De 25 à 49 ans	De 50 ans à plus	Total
Région wallonne					
Ensemble des activités (A-Q)	Hommes	55.705	478.290	187.890	721.885
	Femmes	41.209	407.728	131.274	580.210
	Total	96.914	886.018	319.164	1.302.096
C Industries extractives	Hommes	496	2.311	1.034	3.842
	Femmes	No resp.	196	242	438
	Total	496	2.508	1.276	4.280
D Industrie manufacturière	Hommes	8.691	87.868	32.360	128.919
	Femmes	2.191	26.649	7.480	36.320
	Total	10.882	114.517	39.840	165.238
E Production et distribution d'électricité, de gaz et d'eau	Hommes	1.089	8.092	3.658	12.840
	Femmes	174	1.942	809	2.924
	Total	1.263	10.034	4.467	15.764
F Construction	Hommes	13.947	61.846	17.314	93.107
	Femmes	258	4.020	1.975	6.253
	Total	14.205	65.867	19.288	99.360
G Comm. de gros et de détail; répar. d'autos et d'art. domest.	Hommes	10.424	62.535	19.286	92.244
	Femmes	8.516	52.690	14.161	75.367
	Total	18.940	115.225	33.446	167.611
H Hôtels et restaurants	Hommes	2.471	14.366	3.338	20.175
	Femmes	3.254	10.197	3.255	16.706
	Total	5.724	24.563	6.593	36.881
I Transports, entreposage et communications	Hommes	3.196	42.833	23.776	69.805
	Femmes	1.438	10.332	3.526	15.296
	Total	4.633	53.165	27.302	85.101
J Activités financières	Hommes	492	15.873	6.703	23.068
	Femmes	369	16.875	3.440	20.683
	Total	861	32.748	10.142	43.751
K Immobilier, location et services aux entreprises	Hommes	2.574	42.902	14.098	59.574
	Femmes	3.468	37.909	8.626	50.003
	Total	6.043	80.810	22.725	109.578
L Administration publique	Hommes	3.567	58.298	28.963	90.827
	Femmes	2.743	55.332	21.102	79.177
	Total	6.309	113.630	50.065	170.005
M Education	Hommes	1.861	26.311	12.423	40.595
	Femmes	5.692	66.005	21.830	93.527
	Total	7.552	92.315	34.253	134.121
N Santé et action sociale	Hommes	2.347	26.903	13.683	42.933
	Femmes	8.601	93.830	31.954	134.384
	Total	10.948	120.733	45.636	177.318
O Services collectifs, sociaux et personnels	Hommes	1.646	15.753	4.478	21.877
	Femmes	3.341	21.245	7.439	32.024
	Total	4.987	36.998	11.917	53.901
EMA Secteur primaire (EMA=A+B)	Hommes	2.432	10.774	5.382	18.589
	Femmes	382	2.807	2.786	5.975
	Total	2.814	13.581	8.168	24.564
EMB Secteur secondaire (EMB=C à F)	Hommes	24.224	160.118	54.366	238.707
	Femmes	2.623	32.807	10.505	45.934
	Total	26.846	192.925	64.871	284.642
EMC Secteur tertiaire (EMC=G à Q)	Hommes	29.050	307.398	128.141	464.589
	Femmes	38.204	372.114	117.984	528.301
	Total	67.254	679.512	246.125	992.891
EMD Services domestiques et activités des organismes extra-territoriaux (EMD=P+Q)	Hommes	472	1.624	1.394	3.491
	Femmes	783	7.700	2.651	11.134
	Total	1.255	9.324	4.045	14.625
Total sans EMD	Hommes	55.233	476.666	186.496	718.394
	Femmes	40.426	400.028	128.623	569.077
	Total	95.659	876.693	315.119	1.287.471

Activité économique NACE, profession ISCO, sexe et région de résidence

		Ensemble des activités	A et B Secteur primaire	Total secteur secondaire	C	D	E	F
Belgique								
Total	Hommes	2.429.330	57.958	837.626	5.130	514.733	31.450	286.313
	Femmes	1.991.380	21.037	195.155	983	163.180	8.106	22.887
	Total	4.420.710	78.996	1.032.781	6.113	677.913	39.556	309.199
Dirigeants et cadres supérieurs	Hommes	330.205	3.055	76.639	315	41.768	4.199	30.357
	Femmes	169.997	996	17.199	71	13.017	1.240	2.871
	Total	500.202	4.051	93.838	386	54.785	5.440	33.228
Professions intellectuelles et scientifiques	Hommes	429.681	1.284	58.117	521	45.322	3.785	8.489
	Femmes	535.973	651	17.589	187	14.639	534	2.228
	Total	965.654	1.935	75.706	709	59.961	4.319	10.717
Professions intermédiaires	Hommes	324.450	1.266	136.874	1.005	92.194	9.793	33.882
	Femmes	190.557	622	27.276	95	22.920	985	3.276
	Total	515.008	1.888	164.150	1.100	115.114	10.778	37.157
Employés de type administratif	Hommes	238.249	351	41.591	195	30.553	5.463	5.380
	Femmes	426.629	859	56.659	629	40.775	4.671	10.585
	Total	664.878	1.210	98.250	824	71.328	10.133	15.965
Personnel des services et vendeurs	Hommes	159.510	388	4.967	No resp.	4.115	106	746
	Femmes	348.575	94	8.077	No resp.	7.705	198	173
	Total	508.085	482	13.044	No resp.	11.820	304	919
Agriculteurs et ouvriers qualifiés de l'agriculture et de la pêche	Hommes	62.645	47.644	2.142	No resp.	2.142	No resp.	No resp.
	Femmes	18.948	17.090	329	No resp.	329	No resp.	No resp.
	Total	81.593	64.733	2.471	No resp.	2.471	No resp.	No resp.
Artisans et ouvriers des métiers de type artisanal	Hommes	403.775	303	314.604	1.577	134.274	5.008	173.745
	Femmes	29.575	No resp.	19.149	No resp.	16.837	90	2.222
	Total	433.350	303	333.753	1.577	151.111	5.098	175.967
Conducteurs d'installations et de machines et ouvriers de l assemblage	Hommes	271.100	1.617	145.268	1.074	126.405	1.110	16.679
	Femmes	50.244	471	34.342	No resp.	34.016	No resp.	325
	Total	321.344	2.088	179.610	1.074	160.422	1.110	17.004
Ouvriers et employés non qualifiés	Hommes	175.054	2.050	57.424	443	37.959	1.987	17.035
	Femmes	213.048	254	14.536	No resp.	12.941	388	1.207
	Total	388.103	2.304	71.960	443	50.901	2.375	18.242
Personnes handicapées travaillant en atelier protégé	Hommes	5.071	No resp.	No resp.	No resp.	No resp.	No resp.	No resp.
	Femmes	5.122	No resp.	No resp.	No resp.	No resp.	No resp.	No resp.
	Total	10.193	No resp.	No resp.	No resp.	No resp.	No resp.	No resp.
Forces armées	Hommes	29.589	No resp.	No resp.	No resp.	No resp.	No resp.	No resp.
	Femmes	2.712	No resp.	No resp.	No resp.	No resp.	No resp.	No resp.
	Total	32.301	No resp.	No resp.	No resp.	No resp.	No resp.	No resp.

Activité économique NACE, profession ISCO, sexe et région de résidence

Total secteur tertiaire	G	H	I	J	K	L	M	N	O	P et Q
1.533.745	299.835	76.074	246.172	81.674	247.510	223.286	120.390	133.304	80.921	24.581
1.775.188	274.959	66.502	70.542	75.667	198.159	201.270	268.611	451.439	102.817	65.224
3.308.934	574.794	142.576	316.713	157.341	445.669	424.555	389.001	584.742	183.737	89.804
250.511	79.208	27.894	21.744	17.113	39.173	27.703	9.440	8.025	9.193	11.018
151.802	43.786	18.208	7.044	8.076	19.560	17.181	10.375	8.565	8.157	10.851
402.313	122.994	46.103	28.788	25.189	58.732	44.884	19.815	16.590	17.350	21.869
370.280	13.896	417	13.723	16.285	115.102	29.969	88.104	69.609	18.327	4.849
517.734	12.883	326	3.854	7.136	56.552	35.284	190.020	193.738	13.204	4.738
888.014	26.779	743	17.577	23.420	171.654	65.253	278.124	263.346	31.530	9.587
186.310	34.821	515	30.180	12.616	32.038	32.613	10.401	21.042	11.556	529
162.660	21.107	831	6.355	5.685	22.385	11.198	24.429	64.249	5.556	865
348.970	55.928	1.346	36.534	18.301	54.423	43.811	34.830	85.291	17.112	1.394
196.308	24.651	1.036	48.784	33.986	22.271	42.630	5.285	6.871	8.643	2.151
369.110	53.173	3.705	37.073	52.733	48.651	88.142	19.578	41.290	19.083	5.681
565.418	77.825	4.741	85.856	86.720	70.922	130.772	24.863	48.162	27.725	7.832
154.155	47.147	40.413	7.808	817	10.735	26.683	1.471	7.135	10.555	1.391
340.404	119.451	36.348	5.065	235	8.514	20.850	5.972	90.606	40.991	12.371
494.559	166.598	76.761	12.873	1.052	19.249	47.533	7.443	97.741	51.546	13.762
12.859	1.882	137	223	94	1.291	4.896	32	1.107	1.889	1.308
1.529	249	No resp.	121	No resp.	44	193	101	176	351	295
14.388	2.131	137	344	94	1.335	5.090	133	1.282	2.240	1.603
88.867	56.772	495	10.976	211	4.840	7.874	1.255	3.124	3.320	No resp.
10.427	7.287	482	No resp.	67	295	261	221	1.197	517	101
99.294	64.060	977	10.976	278	5.135	8.135	1.476	4.320	3.837	101
124.215	16.819	1.492	82.759	95	5.504	5.879	392	4.440	6.266	569
15.431	2.869	583	4.987	No resp.	2.344	1.005	132	2.580	845	86
139.646	19.689	2.075	87.746	95	7.849	6.884	524	7.020	7.110	655
115.580	24.637	3.675	29.746	457	16.488	16.536	3.557	6.795	11.174	2.514
198.258	14.155	6.019	6.043	1.662	39.814	24.644	17.676	43.897	14.113	30.236
313.838	38.792	9.694	35.789	2.120	56.301	41.180	21.233	50.692	25.287	32.750
5.071	No resp.	No resp.	No resp.	No resp.	68	No resp.	No resp.	5.003	No resp.	No resp.
5.122	No resp.	No resp.	No resp.	73	No resp.	No resp.	No resp.	5.049	No resp.	No resp.
10.193	No resp.	No resp.	No resp.	73	68	No resp.	No resp.	10.052	No resp.	No resp.
29.589	No resp.	No resp.	230	No resp.	No resp.	28.502	451	154	No resp.	252
2.712	No resp.	No resp.	No resp.	No resp.	No resp.	2.513	107	92	No resp.	No resp.
32.301	No resp.	No resp.	230	No resp.	No resp.	31.015	558	245	No resp.	252

Activité économique NACE, profession ISCO, sexe et région de résidence

		Ensemble des activités	A et B Secteur primaire	Total secteur secondaire	C	D	E	F
Région de Bruxelles-Capitale								
Total	Hommes	222.207	1.041	46.495	383	21.879	1.897	22.335
	Femmes	181.551	233	9.559	71	7.073	719	1.696
	Total	403.758	1.274	56.053	454	28.952	2.616	24.031
Dirigeants et cadres supérieurs	Hommes	42.352	96	8.314	No resp.	2.787	573	4.954
	Femmes	24.112	No resp.	855	71	702	No resp.	82
	Total	66.464	96	9.169	71	3.489	573	5.036
Professions intellectuelles et scientifiques	Hommes	51.528	184	5.527	98	4.267	302	860
	Femmes	52.443	82	1.737	No resp.	1.466	96	174
	Total	103.972	267	7.264	98	5.734	398	1.034
Professions intermédiaires	Hommes	16.397	No resp.	3.560	No resp.	2.176	301	1.083
	Femmes	15.184	No resp.	1.046	No resp.	851	No resp.	195
	Total	31.581	No resp.	4.606	No resp.	3.027	301	1.278
Employés de type administratif	Hommes	27.735	No resp.	4.152	195	2.784	328	845
	Femmes	40.582	72	3.171	No resp.	1.921	461	789
	Total	68.317	72	7.323	195	4.705	789	1.634
Personnel des services et vendeurs	Hommes	22.936	No resp.	484	No resp.	484	No resp.	No resp.
	Femmes	26.214	No resp.	425	No resp.	425	No resp.	No resp.
	Total	49.150	No resp.	909	No resp.	909	No resp.	No resp.
Agriculteurs et ouvriers qualifiés de l'agriculture et de la pêche	Hommes	1.891	663	78	No resp.	78	No resp.	No resp.
	Femmes	96	No resp.	No resp.	No resp.	No resp.	No resp.	No resp.
	Total	1.987	663	78	No resp.	78	No resp.	No resp.
Artisans et ouvriers des métiers de type artisanal	Hommes	25.143	No resp.	17.965	90	4.627	393	12.855
	Femmes	1.382	No resp.	690	No resp.	509	90	91
	Total	26.525	No resp.	18.656	90	5.135	483	12.947
Conducteurs d'installations et de machines et ouvriers de l'assemblage	Hommes	15.822	No resp.	3.468	No resp.	3.122	No resp.	346
	Femmes	1.541	No resp.	652	No resp.	652	No resp.	No resp.
	Total	17.363	No resp.	4.119	No resp.	3.774	No resp.	346
Ouvriers et employés non qualifiés	Hommes	16.694	98	2.946	No resp.	1.554	No resp.	1.393
	Femmes	19.996	79	982	No resp.	547	72	363
	Total	36.690	177	3.929	No resp.	2.101	72	1.756
Forces armées	Hommes	1.709	No resp.	No resp.	No resp.	No resp.	No resp.	No resp.
	Total	1.709	No resp.	No resp.	No resp.	No resp.	No resp.	No resp.

Activité économique NACE, profession ISCO, sexe et région de résidence

Total secteur tertiaire	G	H	I	J	K	L	M	N	O	P et Q
174.672	26.778	14.370	18.702	11.783	33.550	16.253	10.495	16.104	12.078	14.558
171.759	19.087	8.493	5.345	9.987	29.051	15.055	20.028	33.519	10.198	20.996
346.430	45.866	22.863	24.047	21.770	62.601	31.307	30.523	49.623	22.276	35.554
33.942	6.527	2.945	1.806	2.080	5.030	3.696	1.108	751	1.508	8.490
23.257	3.583	1.284	501	1.198	2.575	3.467	1.300	746	1.178	7.424
57.199	10.110	4.229	2.307	3.279	7.606	7.163	2.408	1.497	2.686	15.914
45.817	1.375	No resp.	1.441	4.110	13.718	2.631	7.043	8.804	3.756	2.940
50.624	1.141	No resp.	700	1.547	10.377	2.683	12.744	15.620	2.402	3.411
96.441	2.515	No resp.	2.141	5.657	24.096	5.313	19.786	24.424	6.158	6.351
12.838	1.812	179	1.765	709	3.278	774	711	2.269	1.146	194
14.138	1.405	86	567	403	2.299	925	3.004	4.208	783	456
26.976	3.218	265	2.332	1.113	5.577	1.699	3.715	6.477	1.929	651
23.583	2.665	518	3.374	4.794	4.280	3.703	486	1.022	1.484	1.257
37.339	3.831	994	2.431	6.583	6.586	5.196	1.164	4.306	2.725	3.523
60.922	6.496	1.512	5.805	11.377	10.866	8.899	1.650	5.328	4.208	4.780
22.452	6.238	8.997	685	90	1.910	1.331	73	1.461	920	746
25.788	7.831	5.282	278	No resp.	1.117	1.585	341	5.069	1.731	2.555
48.240	14.070	14.279	963	90	3.026	2.916	414	6.531	2.650	3.301
1.150	90	No resp.	116	No resp.	No resp.	197	No resp.	No resp.	658	90
96	No resp.	No resp.	No resp.	No resp.	No resp.	96	No resp.	No resp.	No resp.	No resp.
1.246	90	No resp.	116	No resp.	No resp.	293	No resp.	No resp.	658	90
7.178	4.196	116	763	No resp.	484	785	96	89	649	No resp.
692	259	184	No resp.	No resp.	No resp.	No resp.	79	107	63	No resp.
7.869	4.455	299	763	No resp.	484	785	174	196	712	No resp.
12.354	1.858	369	7.262	No resp.	460	862	101	584	496	364
889	189	96	354	No resp.	88	No resp.	No resp.	162	No resp.	No resp.
13.243	2.048	465	7.616	No resp.	547	862	101	745	496	364
13.650	2.016	1.245	1.491	No resp.	4.390	977	653	1.124	1.462	291
18.935	847	568	514	255	6.009	1.103	1.395	3.301	1.316	3.627
32.584	2.863	1.813	2.005	255	10.398	2.081	2.049	4.425	2.777	3.918
1.709	No resp.	No resp.	No resp.	No resp.	No resp.	1.297	226	No resp.	No resp.	186
1.709	No resp.	No resp.	No resp.	No resp.	No resp.	1.297	226	No resp.	No resp.	186

Activité économique NACE, profession ISCO, sexe et région de résidence

		Ensemble des activités	A et B Secteur primaire	Total secteur secondaire	C	D	E	F
Région flamande								
Total	Hommes	1.485.237	38.329	552.424	905	363.935	16.713	170.870
	Femmes	1.229.619	14.829	139.662	474	119.787	4.464	14.938
	Total	2.714.857	53.158	692.086	1.379	483.722	21.177	185.808
Dirigeants et cadres supérieurs	Hommes	206.570	1.708	48.362	111	30.976	2.473	14.803
	Femmes	105.399	557	12.327	No resp.	9.529	849	1.949
	Total	311.969	2.264	60.689	111	40.505	3.322	16.751
Professions intellectuelles et scientifiques	Hommes	247.550	416	34.685	93	27.582	1.908	5.103
	Femmes	309.224	408	10.683	127	9.076	330	1.150
	Total	556.774	824	45.368	220	36.658	2.237	6.253
Professions intermédiaires	Hommes	209.534	1.089	96.651	316	67.557	5.268	23.510
	Femmes	112.272	506	17.624	95	15.217	459	1.852
	Total	321.805	1.595	114.275	412	82.774	5.727	25.362
Employés de type administratif	Hommes	144.423	115	26.767	No resp.	20.501	2.999	3.267
	Femmes	271.471	589	40.762	251	30.664	2.744	7.103
	Total	415.894	704	67.529	251	51.165	5.743	10.370
Personnel des services et vendeurs	Hommes	83.619	86	3.082	No resp.	2.306	106	670
	Femmes	214.322	94	4.843	No resp.	4.654	82	107
	Total	297.941	180	7.925	No resp.	6.959	188	777
Agriculteurs et ouvriers qualifiés de l'agriculture et de la pêche	Hommes	40.103	32.669	843	No resp.	843	No resp.	No resp.
	Femmes	13.204	12.030	111	No resp.	111	No resp.	No resp.
	Total	53.307	44.699	954	No resp.	954	No resp.	No resp.
Artisans et ouvriers des métiers de type artisanal	Hommes	241.678	109	196.977	101	93.270	1.749	101.857
	Femmes	22.278	No resp.	15.748	No resp.	13.788	No resp.	1.960
	Total	263.956	109	212.725	101	107.058	1.749	103.817
Conducteurs d'installations et de machines et ouvriers de l assemblage	Hommes	181.057	759	106.839	183	94.851	638	11.166
	Femmes	39.891	471	27.666	No resp.	27.440	No resp.	226
	Total	220.948	1.230	134.505	183	122.291	638	11.393
Ouvriers et employés non qualifiés	Hommes	111.693	1.378	38.217	101	26.049	1.573	10.494
	Femmes	134.982	175	9.900	No resp.	9.310	No resp.	590
	Total	246.675	1.553	48.117	101	35.359	1.573	11.084
Personnes handicapées travaillant en atelier protégé	Hommes	4.893	No resp.	No resp.	No resp.	No resp.	No resp.	No resp.
	Femmes	4.888	No resp.	No resp.	No resp.	No resp.	No resp.	No resp.
	Total	9.781	No resp.	No resp.	No resp.	No resp.	No resp.	No resp.
Forces armées	Hommes	14.118	No resp.	No resp.	No resp.	No resp.	No resp.	No resp.
	Femmes	1.689	No resp.	No resp.	No resp.	No resp.	No resp.	No resp.
	Total	15.807	No resp.	No resp.	No resp.	No resp.	No resp.	No resp.

Activité économique NACE, profession ISCO, sexe et région de résidence

Total secteur tertiaire	G	H	I	J	K	L	M	N	O	P et Q
894.485	180.812	41.529	157.665	46.824	154.385	116.206	69.300	74.266	46.966	6.532
1.075.128	180.505	41.303	49.901	44.997	119.105	107.037	155.056	283.535	60.595	33.094
1.969.613	361.318	82.832	207.566	91.820	273.490	223.243	224.356	357.802	107.561	39.626
156.500	54.353	17.448	15.078	10.302	26.007	15.482	5.145	5.422	5.449	1.814
92.516	28.358	11.510	5.637	4.991	13.578	9.584	5.685	5.542	4.937	2.694
249.016	82.711	28.958	20.715	15.293	39.584	25.066	10.831	10.963	10.387	4.508
212.449	8.278	225	7.773	7.342	72.792	14.970	52.501	38.794	8.781	993
298.134	7.043	81	2.089	3.099	32.611	17.624	109.234	119.806	5.791	757
510.582	15.321	306	9.862	10.441	105.403	32.594	161.735	158.600	14.572	1.749
111.794	22.008	190	18.716	7.206	21.499	19.738	5.059	10.092	7.018	267
94.142	13.645	458	3.925	3.242	13.640	5.434	11.658	39.171	2.765	204
205.935	35.653	648	22.641	10.448	35.139	25.172	16.717	49.263	9.783	471
117.541	15.465	308	31.687	21.098	13.553	21.761	3.755	3.835	5.704	376
230.121	35.560	1.950	26.730	32.800	31.339	50.575	14.498	23.471	12.065	1.134
347.662	51.024	2.257	58.417	53.897	44.892	72.336	18.252	27.306	17.769	1.510
80.451	26.482	21.149	4.727	293	5.033	12.661	356	3.120	6.213	416
209.385	79.602	22.171	3.383	No resp.	2.130	9.028	3.874	57.863	25.252	6.082
289.836	106.084	43.320	8.110	293	7.163	21.689	4.230	60.983	31.465	6.498
6.591	1.205	No resp.	107	No resp.	466	2.544	No resp.	854	630	785
1.063	214	No resp.	121	No resp.	No resp.	No resp.	101	176	158	295
7.654	1.418	No resp.	228	No resp.	466	2.544	101	1.030	788	1.080
44.592	30.156	217	5.436	93	2.497	2.363	434	1.690	1.707	No resp.
6.529	5.000	227	No resp.	No resp.	295	No resp.	No resp.	623	283	101
51.122	35.156	444	5.436	93	2.792	2.363	434	2.314	1.990	101
73.459	8.585	443	50.061	95	4.128	2.224	99	3.087	4.642	95
11.754	2.084	366	3.802	No resp.	1.905	754	132	1.929	697	86
85.213	10.669	809	53.863	95	6.032	2.977	231	5.016	5.339	181
72.099	14.282	1.549	24.080	395	8.410	10.569	1.726	2.479	6.822	1.786
124.907	8.999	4.540	4.214	866	23.607	12.458	9.767	30.068	8.647	21.741
197.006	23.282	6.089	28.294	1.261	32.018	23.027	11.493	32.547	15.469	23.527
4.893	No resp.	No resp.	No resp.	No resp.	No resp.	No resp.	No resp.	4.893	No resp.	No resp.
4.888	No resp.	No resp.	No resp.	No resp.	No resp.	No resp.	No resp.	4.888	No resp.	No resp.
9.781	No resp.	No resp.	No resp.	No resp.	No resp.	No resp.	No resp.	9.781	No resp.	No resp.
14.118	No resp.	No resp.	No resp.	No resp.	No resp.	13.893	225	No resp.	No resp.	No resp.
1.689	No resp.	No resp.	No resp.	No resp.	No resp.	1.582	107	No resp.	No resp.	No resp.
15.807	No resp.	No resp.	No resp.	No resp.	No resp.	15.475	332	No resp.	No resp.	No resp.

Activité économique NACE, profession ISCO, sexe et région de résidence

		Ensemble des activités	A et B Secteur primaire	Total secteur secondaire	C	D	E	F
Région wallonne								
Total	Hommes	721.885	18.589	238.707	3.842	128.919	12.840	93.107
	Femmes	580.210	5.975	45.934	438	36.320	2.924	6.253
	Total	1.302.096	24.564	284.642	4.280	165.238	15.764	99.360
Dirigeants et cadres supérieurs	Hommes	81.283	1.251	19.962	204	8.005	1.154	10.600
	Femmes	40.486	439	4.018	No resp.	2.787	391	840
	Total	121.769	1.691	23.980	204	10.791	1.545	11.440
Professions intellectuelles et scientifiques	Hommes	130.603	684	17.905	330	13.473	1.575	2.527
	Femmes	174.305	161	5.169	60	4.097	108	904
	Total	304.908	845	23.074	391	17.570	1.683	3.430
Professions intermédiaires	Hommes	98.519	178	36.663	689	22.462	4.224	9.289
	Femmes	63.102	115	8.606	No resp.	6.852	526	1.228
	Total	161.621	293	45.269	689	29.314	4.749	10.517
Employés de type administratif	Hommes	66.091	236	10.671	No resp.	7.268	2.136	1.268
	Femmes	114.576	199	12.727	378	8.190	1.466	2.693
	Total	180.667	435	23.398	378	15.458	3.602	3.960
Personnel des services et vendeurs	Hommes	52.956	302	1.401	No resp.	1.325	No resp.	76
	Femmes	108.039	No resp.	2.808	No resp.	2.626	116	66
	Total	160.995	302	4.209	No resp.	3.951	116	142
Agriculteurs et ouvriers qualifiés de l'agriculture et de la pêche	Hommes	20.651	14.312	1.221	No resp.	1.221	No resp.	No resp.
	Femmes	5.648	5.060	218	No resp.	218	No resp.	No resp.
	Total	26.298	19.372	1.439	No resp.	1.439	No resp.	No resp.
Artisans et ouvriers des métiers de type artisanal	Hommes	136.954	194	99.662	1.386	36.378	2.866	59.033
	Femmes	5.916	No resp.	2.710	No resp.	2.540	No resp.	170
	Total	142.870	194	102.372	1.386	38.918	2.866	59.203
Conducteurs d'installations et de machines et ouvriers de l' assemblage	Hommes	74.221	858	34.962	891	28.432	472	5.167
	Femmes	8.812	No resp.	6.024	No resp.	5.925	No resp.	99
	Total	83.033	858	40.986	891	34.357	472	5.266
Ouvriers et employés non qualifiés	Hommes	46.667	575	16.261	342	10.357	414	5.148
	Femmes	58.070	No resp.	3.654	No resp.	3.084	317	253
	Total	104.737	575	19.915	342	13.441	730	5.401
Personnes handicapées travaillant en atelier protégé	Hommes	178	No resp.	No resp.	No resp.	No resp.	No resp.	No resp.
	Femmes	234	No resp.	No resp.	No resp.	No resp.	No resp.	No resp.
	Total	412	No resp.	No resp.	No resp.	No resp.	No resp.	No resp.
Forces armées	Hommes	13.761	No resp.	No resp.	No resp.	No resp.	No resp.	No resp.
	Femmes	1.023	No resp.	No resp.	No resp.	No resp.	No resp.	No resp.
	Total	14.784	No resp.	No resp.	No resp.	No resp.	No resp.	No resp.

Activité économique NACE, profession ISCO, sexe et région de résidence

Total secteur tertiaire	G	H	I	J	K	L	M	N	O	P et Q
464.589	92.244	20.175	69.805	23.068	59.574	90.827	40.595	42.933	21.877	3.491
528.301	75.367	16.706	15.296	20.683	50.003	79.177	93.527	134.384	32.024	11.134
992.891	167.611	36.881	85.101	43.751	109.578	170.005	134.121	177.318	53.901	14.625
60.069	18.329	7.501	4.861	4.730	8.136	8.525	3.187	1.852	2.235	714
36.029	11.844	5.414	905	1.887	3.407	4.130	3.390	2.277	2.042	732
96.098	30.173	12.916	5.766	6.617	11.542	12.655	6.577	4.130	4.277	1.446
112.014	4.244	192	4.508	4.833	28.592	12.368	28.561	22.011	5.790	916
168.976	4.699	245	1.066	2.490	13.564	14.977	68.042	58.312	5.010	570
280.990	8.943	437	5.574	7.323	42.156	27.345	96.603	80.323	10.800	1.487
61.679	11.000	146	9.699	4.701	7.261	12.100	4.632	8.681	3.391	68
54.380	6.056	287	1.863	2.040	6.445	4.839	9.767	20.870	2.008	205
116.059	17.057	432	11.562	6.741	13.707	16.939	14.398	29.551	5.400	273
55.185	6.521	211	13.723	8.095	4.437	17.166	1.045	2.014	1.455	518
101.650	13.783	761	7.912	13.351	10.726	32.371	3.916	13.514	4.293	1.024
156.835	20.304	972	21.634	21.446	15.164	49.537	4.961	15.528	5.748	1.542
51.253	14.427	10.267	2.396	434	3.791	12.691	1.042	2.553	3.422	228
105.231	32.017	8.895	1.404	235	5.268	10.237	1.756	27.674	14.009	3.734
156.483	46.444	19.162	3.800	670	9.059	22.928	2.799	30.228	17.431	3.963
5.118	588	137	No resp.	94	825	2.156	32	253	601	433
370	35	No resp.	No resp.	No resp.	44	97	No resp.	No resp.	194	No resp.
5.488	623	137	No resp.	94	869	2.253	32	253	795	433
37.098	22.421	162	4.778	118	1.858	4.726	726	1.345	964	No resp.
3.206	2.028	72	No resp.	67	No resp.	261	142	466	170	No resp.
40.303	24.448	234	4.778	185	1.858	4.987	868	1.811	1.134	No resp.
38.402	6.376	679	25.436	No resp.	917	2.794	192	769	1.128	110
2.788	596	121	831	No resp.	352	251	No resp.	490	148	No resp.
41.190	6.972	800	26.267	No resp.	1.269	3.045	192	1.259	1.276	110
29.832	8.339	881	4.175	62	3.688	4.990	1.178	3.192	2.890	438
54.416	4.308	911	1.315	541	10.198	11.083	6.514	10.528	4.150	4.868
84.248	12.647	1.792	5.490	604	13.886	16.073	7.691	13.720	7.041	5.306
178	No resp.	No resp.	No resp.	No resp.	68	No resp.	No resp.	110	No resp.	No resp.
234	No resp.	No resp.	No resp.	73	No resp.	No resp.	No resp.	161	No resp.	No resp.
412	No resp.	No resp.	No resp.	73	68	No resp.	No resp.	271	No resp.	No resp.
13.761	No resp.	No resp.	230	No resp.	No resp.	13.312	No resp.	154	No resp.	66
1.023	No resp.	No resp.	No resp.	No resp.	No resp.	931	No resp.	92	No resp.	No resp.
14.784	No resp.	No resp.	230	No resp.	No resp.	14.243	No resp.	245	No resp.	66

**Activité économique NACE, profession ISCO,
sexe et lieu de travail (hormis à l'étranger)**

		Ensemble des activités	A et B Secteur primaire	Total secteur secondaire	C	D	E	F	Total secteur tertiaire
Belgique									
Total	Hommes	2.361.633	57.386	813.697	4.772	499.637	30.858	278.431	1.490.550
	Femmes	1.953.218	20.646	190.409	983	159.437	7.833	22.156	1.742.163
	Total	4.314.851	78.032	1.004.106	5.755	659.073	38.691	300.587	3.232.713
Dirigeants et cadres supérieurs	Hommes	319.095	3.030	73.490	251	38.971	4.199	30.069	242.574
	Femmes	165.619	897	16.637	71	12.766	1.124	2.675	148.085
	Total	484.714	3.927	90.127	322	51.737	5.324	32.744	390.660
Professions intellectuelles et scientifiques	Hommes	413.322	1.173	55.174	428	43.735	3.532	7.479	356.976
	Femmes	524.313	569	17.002	187	14.093	534	2.187	506.742
	Total	937.635	1.742	72.176	615	57.828	4.066	9.666	863.718
Professions intermédiaires	Hommes	314.205	1.266	132.608	804	89.333	9.793	32.678	180.330
	Femmes	186.010	622	26.697	95	22.433	985	3.184	158.692
	Total	500.215	1.888	159.305	899	111.766	10.778	35.862	339.022
Employés de type administratif	Hommes	232.201	330	40.288	195	29.638	5.362	5.093	191.583
	Femmes	418.104	859	55.019	629	39.512	4.514	10.364	362.225
	Total	650.305	1.190	95.307	824	69.151	9.876	15.456	553.809
Personnel des services et vendeurs	Hommes	156.169	388	4.928	No resp.	4.090	106	731	150.854
	Femmes	342.760	94	7.912	No resp.	7.564	198	150	334.753
	Total	498.929	482	12.840	No resp.	11.654	304	882	485.607
Agriculteurs et ouvriers qualifiés de l'agriculture et de la pêche	Hommes	62.085	47.244	2.064	No resp.	2.064	No resp.	No resp.	12.777
	Femmes	18.738	16.880	329	No resp.	329	No resp.	No resp.	1.529
	Total	80.823	64.124	2.393	No resp.	2.393	No resp.	No resp.	14.306
Artisans et ouvriers des métiers de type artisanal	Hommes	394.960	288	307.399	1.577	131.328	4.948	169.546	87.272
	Femmes	29.173	No resp.	18.852	No resp.	16.632	90	2.130	10.321
	Total	424.133	288	326.252	1.577	147.960	5.038	171.677	97.593
Conducteurs d'installations et de machines et ouvriers de l assemblage	Hommes	262.791	1.617	141.152	1.074	122.801	1.073	16.204	120.022
	Femmes	48.940	471	33.465	No resp.	33.189	No resp.	276	15.005
	Total	311.731	2.088	174.617	1.074	155.989	1.073	16.480	135.027
Ouvriers et employés non qualifiés	Hommes	172.698	2.050	56.594	443	37.676	1.845	16.631	114.054
	Femmes	211.966	254	14.496	No resp.	12.919	388	1.189	197.215
	Total	384.663	2.304	71.090	443	50.595	2.233	17.820	311.269
Personnes handicapées travaillant en atelier protégé	Hommes	5.071	No resp.	No resp.	No resp.	No resp.	No resp.	No resp.	5.071
	Femmes	5.122	No resp.	No resp.	No resp.	No resp.	No resp.	No resp.	5.122
	Total	10.193	No resp.	No resp.	No resp.	No resp.	No resp.	No resp.	10.193
Forces armées	Hommes	29.037	No resp.	No resp.	No resp.	No resp.	No resp.	No resp.	29.037
	Femmes	2.474	No resp.	No resp.	No resp.	No resp.	No resp.	No resp.	2.474
	Total	31.511	No resp.	No resp.	No resp.	No resp.	No resp.	No resp.	31.511

**Activité économique NACE, profession ISCO,
sexe et lieu de travail (hormis à l'étranger)**

G	H	I	J	K	L	M	N	O	P et Q	Grand groupe ISCO
292.556	74.741	239.322	77.273	236.660	219.317	117.768	130.355	78.846	23.713	2.361.633
269.718	65.259	68.349	71.874	193.364	199.914	266.791	442.093	100.910	63.890	1.953.218
562.274	140.001	307.670	149.147	430.024	419.231	384.560	572.448	179.756	87.603	4.314.851
76.745	27.879	20.997	16.193	36.641	27.235	9.212	7.963	8.847	10.861	319.095
42.734	18.065	6.768	7.463	19.146	17.044	10.030	8.331	8.034	10.472	165.619
119.479	45.944	27.765	23.656	55.787	44.279	19.242	16.294	16.881	21.332	484.714
13.425	417	13.499	14.718	109.909	29.607	85.970	67.371	17.750	4.309	413.322
12.562	256	3.682	6.047	54.752	34.743	188.877	189.087	12.472	4.264	524.313
25.987	673	17.181	20.765	164.661	64.350	274.848	256.458	30.222	8.573	937.635
33.872	515	28.765	12.078	30.350	32.037	10.383	20.660	11.142	529	314.205
20.470	678	6.153	5.352	21.703	11.179	24.312	62.521	5.458	865	186.010
54.341	1.193	34.918	17.430	52.053	43.217	34.695	83.181	16.600	1.394	500.215
24.008	976	48.240	32.689	21.555	41.489	5.094	6.853	8.529	2.151	232.201
52.602	3.540	36.100	51.041	47.524	87.959	19.405	40.086	18.562	5.406	418.104
76.610	4.516	84.340	83.730	69.079	129.448	24.499	46.938	27.091	7.557	650.305
45.910	39.535	7.710	738	10.473	26.224	1.439	7.007	10.483	1.335	156.169
117.161	35.636	4.723	235	8.233	20.611	5.950	89.316	40.558	12.331	342.760
163.071	75.171	12.433	973	18.706	46.835	7.389	96.323	51.041	13.665	498.929
1.882	137	223	94	1.291	4.814	32	1.107	1.889	1.308	62.085
249	No resp.	121	No resp.	44	193	101	176	351	295	18.738
2.131	137	344	94	1.335	5.007	133	1.282	2.240	1.603	80.823
56.072	333	10.945	211	4.665	7.596	1.237	3.124	3.090	No resp.	394.960
7.268	482	No resp.	No resp.	295	261	201	1.197	517	101	29.173
63.340	815	10.945	211	4.960	7.856	1.439	4.320	3.607	101	424.133
16.449	1.492	79.326	95	5.384	5.828	392	4.440	6.047	569	262.791
2.709	583	4.848	No resp.	2.344	1.005	132	2.453	845	86	48.940
19.158	2.075	84.174	95	7.728	6.833	524	6.893	6.892	655	311.731
24.194	3.457	29.387	457	16.323	16.536	3.557	6.674	11.069	2.399	172.698
13.964	6.019	5.955	1.662	39.324	24.644	17.676	43.787	14.113	30.071	211.966
38.158	9.476	35.342	2.120	55.647	41.180	21.233	50.461	25.182	32.470	384.663
No resp.	No resp.	No resp.	No resp.	68	No resp.	No resp.	5.003	No resp.	No resp.	5.071
No resp.	No resp.	No resp.	73	No resp.	No resp.	No resp.	5.049	No resp.	No resp.	5.122
No resp.	No resp.	No resp.	73	68	No resp.	No resp.	10.052	No resp.	No resp.	10.193
No resp.	No resp.	230	No resp.	No resp.	27.950	451	154	No resp.	252	29.037
No resp.	No resp.	No resp.	No resp.	No resp.	2.275	107	92	No resp.	No resp.	2.474
No resp.	No resp.	230	No resp.	No resp.	30.225	558	245	No resp.	252	31.511

**Activité économique NACE, profession ISCO,
sexe et lieu de travail (hormis à l'étranger)**

		Ensemble des activités	A et B Secteur primaire	Total secteur secondaire	C	D	E	F	Total secteur tertiaire
Région de Bruxelles-Capitale									
Total	Hommes	378.801	1.108	60.101	213	28.525	4.787	26.576	317.593
	Femmes	317.373	151	14.262	204	10.491	1.565	2.003	302.959
	Total	696.174	1.259	74.363	417	39.015	6.352	28.579	620.552
Dirigeants et cadres supérieurs	Hommes	75.159	211	10.881	No resp.	5.045	1.142	4.693	64.068
	Femmes	43.981	No resp.	1.527	71	1.138	236	82	42.454
	Total	119.140	211	12.408	71	6.183	1.378	4.776	106.521
Professions intellectuelles et scientifiques	Hommes	97.126	184	8.171	98	5.493	832	1.749	88.770
	Femmes	91.270	No resp.	2.852	60	2.077	283	431	88.418
	Total	188.396	184	11.023	158	7.570	1.116	2.180	177.188
Professions intermédiaires	Hommes	41.859	222	9.099	115	4.973	1.134	2.877	32.537
	Femmes	26.515	No resp.	2.120	No resp.	1.652	255	213	24.395
	Total	68.374	222	11.219	115	6.625	1.389	3.090	56.932
Employés de type administratif	Hommes	59.977	No resp.	4.478	No resp.	2.867	767	844	55.499
	Femmes	95.229	72	5.298	73	3.612	700	914	89.859
	Total	155.206	72	9.777	73	6.479	1.468	1.758	145.357
Personnel des services et vendeurs	Hommes	31.548	No resp.	569	No resp.	445	No resp.	124	30.979
	Femmes	33.260	No resp.	492	No resp.	492	No resp.	No resp.	32.768
	Total	64.808	No resp.	1.061	No resp.	936	No resp.	124	63.748
Agriculteurs et ouvriers qualifiés de l'agriculture et de la pêche	Hommes	1.786	393	No resp.	No resp.	No resp.	No resp.	No resp.	1.393
	Femmes	96	No resp.	No resp.	No resp.	No resp.	No resp.	No resp.	96
	Total	1.882	393	No resp.	No resp.	No resp.	No resp.	No resp.	1.489
Artisans et ouvriers des métiers de type artisanal	Hommes	30.984	No resp.	20.961	No resp.	5.804	734	14.422	10.024
	Femmes	1.658	No resp.	599	No resp.	509	90	No resp.	1.060
	Total	32.643	No resp.	21.559	No resp.	6.313	824	14.422	11.083
Conducteurs d'installations et de machines et ouvriers de l'assemblage	Hommes	18.349	No resp.	3.769	No resp.	2.881	177	710	14.580
	Femmes	1.581	No resp.	526	No resp.	526	No resp.	No resp.	1.056
	Total	19.930	No resp.	4.294	No resp.	3.407	177	710	15.636
Ouvriers et employés non qualifiés	Hommes	15.984	98	2.173	No resp.	1.017	No resp.	1.156	13.713
	Femmes	23.356	79	849	No resp.	486	No resp.	363	22.428
	Total	39.340	177	3.022	No resp.	1.503	No resp.	1.519	36.141
Personnes handicapées travaillant en atelier protégé	Hommes	68	No resp.	No resp.	No resp.	No resp.	No resp.	No resp.	68
	Total	68	No resp.	No resp.	No resp.	No resp.	No resp.	No resp.	68
Forces armées	Hommes	5.961	No resp.	No resp.	No resp.	No resp.	No resp.	No resp.	5.961
	Femmes	427	No resp.	No resp.	No resp.	No resp.	No resp.	No resp.	427
	Total	6.388	No resp.	No resp.	No resp.	No resp.	No resp.	No resp.	6.388

**Activité économique NACE, profession ISCO,
sexe et lieu de travail (hormis à l'étranger)**

G	H	I	J	K	L	M	N	O	P et Q	Grand groupe ISCO
35.832	15.523	36.724	38.499	55.396	55.193	18.741	22.916	20.152	18.617	378.801
26.247	10.306	11.535	33.130	44.587	48.267	35.123	51.127	16.964	25.674	317.373
62.079	25.829	48.259	71.629	99.983	103.459	53.864	74.044	37.115	44.290	696.174
10.247	3.683	4.266	8.086	9.087	11.244	2.013	1.360	3.507	10.575	75.159
6.017	1.719	1.439	3.616	5.916	7.629	2.230	1.326	2.525	10.036	43.981
16.264	5.403	5.704	11.702	15.003	18.873	4.243	2.686	6.032	20.611	119.140
1.843	61	6.093	10.063	25.964	10.150	12.291	11.677	6.802	3.826	97.126
1.704	142	1.668	3.902	15.247	9.217	23.765	25.505	3.362	3.906	91.270
3.547	203	7.761	13.965	41.211	19.368	36.056	37.181	10.164	7.732	188.396
4.177	179	5.514	3.027	5.223	6.392	2.080	3.389	2.295	262	41.859
2.306	149	1.322	1.728	3.725	2.955	3.595	6.822	1.293	500	26.515
6.483	328	6.836	4.755	8.948	9.346	5.675	10.211	3.588	762	68.374
2.969	429	8.187	16.544	5.807	13.073	929	2.573	3.089	1.898	59.977
5.495	992	5.344	23.629	11.612	23.224	2.527	6.691	5.628	4.717	95.229
8.464	1.421	13.531	40.173	17.420	36.297	3.456	9.265	8.717	6.614	155.206
7.567	9.119	1.572	566	3.803	4.637	64	1.703	1.126	821	31.548
9.275	6.127	936	No resp.	1.566	2.893	640	6.012	2.809	2.511	33.260
16.842	15.246	2.508	566	5.369	7.530	704	7.715	3.935	3.332	64.808
90	No resp.	No resp.	No resp.	No resp.	655	No resp.	No resp.	558	90	1.786
No resp.	No resp.	No resp.	No resp.	No resp.	96	No resp.	No resp.	No resp.	No resp.	96
90	No resp.	No resp.	No resp.	No resp.	751	No resp.	No resp.	558	90	1.882
5.240	108	1.445	118	665	1.181	223	251	792	No resp.	30.984
369	370	No resp.	No resp.	No resp.	No resp.	79	179	63	No resp.	1.658
5.608	479	1.445	118	665	1.181	302	429	856	No resp.	32.643
1.915	435	8.436	95	571	1.448	No resp.	584	639	459	18.349
165	No resp.	387	No resp.	No resp.	137	No resp.	366	No resp.	No resp.	1.581
2.080	435	8.823	95	571	1.585	No resp.	950	639	459	19.930
1.784	1.509	1.191	No resp.	4.207	1.157	795	1.226	1.343	500	15.984
916	807	440	255	6.519	1.797	2.181	4.227	1.283	4.004	23.356
2.700	2.315	1.631	255	10.726	2.954	2.976	5.453	2.626	4.504	39.340
No resp.	No resp.	No resp.	No resp.	68	No resp.	No resp.	No resp.	No resp.	No resp.	68
No resp.	No resp.	No resp.	No resp.	68	No resp.	No resp.	No resp.	No resp.	No resp.	68
No resp.	No resp.	21	No resp.	No resp.	5.255	346	154	No resp.	186	5.961
No resp.	No resp.	No resp.	No resp.	No resp.	320	107	No resp.	No resp.	No resp.	427
No resp.	No resp.	21	No resp.	No resp.	5.574	453	154	No resp.	186	6.388

**Activité économique NACE, profession ISCO,
sexe et lieu de travail (hormis à l'étranger)**

		Ensemble des activités	A et B Secteur primaire	Total secteur secondaire	C	D	E	F	Total secteur tertiaire
Région flamande									
Total	Hommes	1.374.519	38.248	539.755	811	354.809	15.940	168.195	796.516
	Femmes	1.121.298	14.654	134.151	346	115.625	3.892	14.287	972.494
	Total	2.495.817	52.902	673.906	1.157	470.435	19.832	182.482	1.769.010
Dirigeants et cadres supérieurs	Hommes	174.056	1.650	43.828	168	26.078	2.544	15.037	128.578
	Femmes	87.349	557	11.289	No resp.	8.825	623	1.842	75.503
	Total	261.404	2.207	55.117	168	34.902	3.167	16.879	204.081
Professions intellectuelles et scientifiques	Hommes	215.755	323	32.988	63	27.351	1.421	4.154	182.443
	Femmes	279.446	408	9.690	No resp.	8.638	202	850	269.349
	Total	495.201	731	42.679	63	35.989	1.624	5.004	451.792
Professions intermédiaires	Hommes	190.402	866	91.334	No resp.	63.966	5.456	21.913	98.201
	Femmes	104.097	506	17.161	95	14.957	459	1.650	86.429
	Total	294.498	1.373	108.495	95	78.923	5.914	23.563	184.630
Employés de type administratif	Hommes	122.528	115	25.879	195	20.112	2.520	3.051	96.533
	Femmes	228.868	589	37.708	251	27.860	2.454	7.142	190.572
	Total	351.396	704	63.587	446	47.972	4.975	10.194	287.105
Personnel des services et vendeurs	Hommes	79.314	86	3.059	No resp.	2.407	106	546	76.170
	Femmes	208.311	94	4.914	No resp.	4.724	82	107	203.303
	Total	287.625	180	7.972	No resp.	7.131	188	653	279.473
Agriculteurs et ouvriers qualifiés de l'agriculture et de la pêche	Hommes	40.086	32.961	843	No resp.	843	No resp.	No resp.	6.281
	Femmes	13.028	11.855	111	No resp.	111	No resp.	No resp.	1.063
	Total	53.114	44.816	954	No resp.	954	No resp.	No resp.	7.345
Artisans et ouvriers des métiers de type artisanal	Hommes	239.177	109	195.529	101	91.627	1.682	102.119	43.539
	Femmes	21.558	No resp.	15.360	No resp.	13.400	No resp.	1.960	6.198
	Total	260.735	109	210.889	101	105.027	1.682	104.079	49.736
Conducteurs d'installations et de machines et ouvriers de l'assemblage	Hommes	182.639	759	107.512	183	95.466	638	11.226	74.367
	Femmes	39.835	471	27.406	No resp.	27.180	No resp.	226	11.958
	Total	222.473	1.230	134.918	183	122.645	638	11.452	86.325
Ouvriers et employés non qualifiés	Hommes	113.135	1.378	38.781	101	26.959	1.573	10.149	72.975
	Femmes	132.449	175	10.512	No resp.	9.931	72	509	121.762
	Total	245.584	1.553	49.294	101	36.891	1.644	10.658	194.737
Personnes handicapées travaillant en atelier protégé	Hommes	4.893	No resp.	No resp.	No resp.	No resp.	No resp.	No resp.	4.893
	Femmes	4.888	No resp.	No resp.	No resp.	No resp.	No resp.	No resp.	4.888
	Total	9.781	No resp.	No resp.	No resp.	No resp.	No resp.	No resp.	9.781
Forces armées	Hommes	12.535	No resp.	No resp.	No resp.	No resp.	No resp.	No resp.	12.535
	Femmes	1.470	No resp.	No resp.	No resp.	No resp.	No resp.	No resp.	1.470
	Total	14.005	No resp.	No resp.	No resp.	No resp.	No resp.	No resp.	14.005

**Activité économique NACE, profession ISCO,
sexe et lieu de travail (hormis à l'étranger)**

G	H	I	J	K	L	M	N	O	P et Q	Grand groupe ISCO
175.294	41.057	150.143	28.393	136.854	90.145	62.438	69.075	40.217	2.900	1.374.519
174.244	40.305	44.803	27.728	107.089	83.975	145.173	266.126	54.539	28.511	1.121.298
349.539	81.362	194.946	56.121	243.943	174.120	207.611	335.201	94.756	31.411	2.495.817
49.780	17.036	13.126	5.711	20.855	9.300	4.327	5.039	3.404	No resp.	174.056
26.205	11.565	4.540	2.970	10.250	6.169	4.924	4.957	3.770	152	87.349
75.984	28.601	17.666	8.681	31.105	15.469	9.252	9.996	7.175	152	261.404
8.047	225	5.588	3.326	64.054	10.268	47.930	36.205	6.799	No resp.	215.755
6.937	No resp.	1.505	1.325	29.936	12.567	102.830	109.382	4.740	126	279.446
14.985	225	7.092	4.651	93.991	22.835	150.760	145.587	11.539	126	495.201
21.554	190	16.219	5.880	19.088	15.809	4.084	9.357	5.873	146	190.402
12.569	305	3.636	2.400	12.733	4.098	11.337	36.936	2.209	204	104.097
34.124	496	19.855	8.280	31.821	19.907	15.422	46.293	8.083	351	294.498
14.981	529	29.390	12.897	12.741	15.383	3.302	2.795	4.400	116	122.528
33.727	1.833	24.196	20.110	27.090	38.891	13.194	21.755	9.374	401	228.868
48.708	2.362	53.586	33.006	39.831	54.274	16.496	24.550	13.774	518	351.396
25.581	21.034	4.358	92	4.462	10.554	429	2.878	6.308	475	79.314
78.373	21.611	2.707	58	1.721	8.053	3.576	56.694	24.666	5.845	208.311
103.953	42.645	7.065	150	6.183	18.607	4.005	59.573	30.974	6.320	287.625
1.325	No resp.	223	No resp.	339	2.126	No resp.	854	630	785	40.086
214	No resp.	121	No resp.	No resp.	No resp.	101	176	158	295	13.028
1.538	No resp.	344	No resp.	339	2.126	101	1.030	788	1.080	53.114
30.075	224	5.196	93	2.467	2.041	434	1.589	1.420	No resp.	239.177
4.783	112	No resp.	No resp.	295	No resp.	No resp.	623	283	101	21.558
34.859	336	5.196	93	2.762	2.041	434	2.212	1.703	101	260.735
9.138	534	51.084	No resp.	3.964	1.915	99	3.087	4.546	No resp.	182.639
2.213	462	3.897	No resp.	1.993	754	132	1.724	697	86	39.835
11.351	996	54.981	No resp.	5.956	2.668	231	4.811	5.243	86	222.473
14.814	1.286	24.751	395	8.884	10.529	1.726	2.378	6.836	1.378	113.135
9.223	4.416	4.200	866	23.071	11.973	9.079	28.991	8.642	21.301	132.449
24.036	5.702	28.951	1.261	31.956	22.502	10.805	31.368	15.478	22.679	245.584
No resp.	No resp.	No resp.	No resp.	No resp.	No resp.	No resp.	4.893	No resp.	No resp.	4.893
No resp.	No resp.	No resp.	No resp.	No resp.	No resp.	No resp.	4.888	No resp.	No resp.	4.888
No resp.	No resp.	No resp.	No resp.	No resp.	No resp.	No resp.	9.781	No resp.	No resp.	9.781
No resp.	No resp.	209	No resp.	No resp.	12.221	105	No resp.	No resp.	No resp.	12.535
No resp.	No resp.	No resp.	No resp.	No resp.	1.470	No resp.	No resp.	No resp.	No resp.	1.470
No resp.	No resp.	209	No resp.	No resp.	13.691	105	No resp.	No resp.	No resp.	14.005

**Activité économique NACE, profession ISCO,
sexe et lieu de travail (hormis à l'étranger)**

		Ensemble des activités	A et B Secteur primaire	Total secteur secondaire	C	D	E	F	Total secteur tertiaire
Région wallonne									
Total	Hommes	608.313	18.030	213.841	3.748	116.303	10.130	83.660	376.442
	Femmes	514.547	5.841	41.995	433	33.321	2.377	5.866	466.710
	Total	1.122.860	23.872	255.837	4.181	149.623	12.506	89.526	843.152
Dirigeants et cadres supérieurs	Hommes	69.879	1.169	18.782	83	7.848	513	10.338	49.928
	Femmes	34.290	340	3.821	No resp.	2.804	266	751	30.129
	Total	104.169	1.509	22.603	83	10.652	778	11.089	80.057
Professions intellectuelles et scientifiques	Hommes	100.441	665	14.014	268	10.892	1.279	1.576	85.762
	Femmes	153.597	161	4.460	127	3.378	48	906	148.976
	Total	254.038	826	18.474	395	14.270	1.327	2.482	234.738
Professions intermédiaires	Hommes	81.944	178	32.174	689	20.394	3.203	7.888	49.592
	Femmes	55.399	115	7.416	No resp.	5.824	271	1.321	47.868
	Total	137.343	293	39.590	689	26.218	3.474	9.209	97.460
Employés de type administratif	Hommes	49.697	215	9.930	No resp.	6.659	2.074	1.197	39.552
	Femmes	94.007	199	12.013	305	8.040	1.359	2.307	81.795
	Total	143.703	414	21.943	305	14.699	3.433	3.505	121.347
Personnel des services et vendeurs	Hommes	45.307	302	1.300	No resp.	1.239	No resp.	61	43.704
	Femmes	101.189	No resp.	2.507	No resp.	2.347	116	43	98.682
	Total	146.495	302	3.807	No resp.	3.586	116	104	142.386
Agriculteurs et ouvriers qualifiés de l'agriculture et de la pêche	Hommes	20.213	13.890	1.221	No resp.	1.221	No resp.	No resp.	5.102
	Femmes	5.614	5.026	218	No resp.	218	No resp.	No resp.	370
	Total	25.827	18.916	1.439	No resp.	1.439	No resp.	No resp.	5.472
Artisans et ouvriers des métiers de type artisanal	Hommes	124.798	179	90.909	1.476	33.897	2.531	53.005	33.710
	Femmes	5.957	No resp.	2.894	No resp.	2.723	No resp.	170	3.064
	Total	130.755	179	93.803	1.476	36.620	2.531	53.176	36.774
Conducteurs d'installations et de machines et ouvriers de l'assemblage	Hommes	61.803	858	29.871	891	24.454	258	4.268	31.075
	Femmes	7.524	No resp.	5.533	No resp.	5.483	No resp.	50	1.991
	Total	69.328	858	35.404	891	29.937	258	4.318	33.066
Ouvriers et employés non qualifiés	Hommes	43.579	575	15.639	342	9.699	272	5.326	27.365
	Femmes	56.160	No resp.	3.135	No resp.	2.502	317	317	53.025
	Total	99.740	575	18.774	342	12.201	588	5.643	80.391
Personnes handicapées travaillant en atelier protégé	Hommes	110	No resp.	No resp.	No resp.	No resp.	No resp.	No resp.	110
	Femmes	234	No resp.	No resp.	No resp.	No resp.	No resp.	No resp.	234
	Total	344	No resp.	No resp.	No resp.	No resp.	No resp.	No resp.	344
Forces armées	Hommes	10.541	No resp.	No resp.	No resp.	No resp.	No resp.	No resp.	10.541
	Femmes	577	No resp.	No resp.	No resp.	No resp.	No resp.	No resp.	577
	Total	11.118	No resp.	No resp.	No resp.	No resp.	No resp.	No resp.	11.118

**Activité économique NACE, profession ISCO,
sexe et lieu de travail (hormis à l'étranger)**

G	H	I	J	K	L	M	N	O	P et Q	Grand groupe ISCO
81.429	18.161	52.455	10.381	44.410	73.980	36.589	38.364	18.478	2.196	608.313
69.227	14.649	12.011	11.015	41.688	67.672	86.495	124.840	29.407	9.705	514.547
150.656	32.809	64.465	21.396	86.098	141.652	123.085	163.204	47.885	11.901	1.122.860
16.718	7.160	3.605	2.396	6.699	6.691	2.872	1.564	1.936	286	69.879
10.512	4.781	789	878	2.979	3.245	2.876	2.048	1.738	283	34.290
27.230	11.941	4.394	3.274	9.679	9.937	5.748	3.612	3.674	569	104.169
3.535	131	1.818	1.330	19.891	9.188	25.749	19.489	4.149	483	100.441
3.920	114	509	820	9.568	12.959	62.282	54.201	4.371	232	153.597
7.455	245	2.327	2.150	29.459	22.147	88.031	73.689	8.519	715	254.038
8.140	146	7.032	3.172	6.039	9.836	4.219	7.914	2.974	121	81.944
5.594	224	1.194	1.224	5.245	4.127	9.380	18.763	1.956	161	55.399
13.734	369	8.227	4.395	11.284	13.963	13.598	26.677	4.929	282	137.343
6.058	19	10.662	3.248	3.007	13.034	863	1.484	1.040	137	49.697
13.380	715	6.560	7.303	8.822	25.844	3.684	11.639	3.560	288	94.007
19.438	734	17.222	10.550	11.829	38.878	4.547	13.124	4.600	425	143.703
12.762	9.382	1.781	79	2.209	11.033	946	2.426	3.049	39	45.307
29.513	7.899	1.079	177	4.945	9.665	1.734	26.610	13.084	3.975	101.189
42.275	17.281	2.860	257	7.154	20.698	2.680	29.035	16.133	4.013	146.495
468	137	No resp.	94	952	2.033	32	253	700	433	20.213
35	No resp.	No resp.	No resp.	44	97	No resp.	No resp.	194	No resp.	5.614
503	137	No resp.	94	996	2.130	32	253	894	433	25.827
20.757	No resp.	4.305	No resp.	1.532	4.374	580	1.284	878	No resp.	124.798
2.116	No resp.	No resp.	No resp.	No resp.	261	123	395	170	No resp.	5.957
22.872	No resp.	4.305	No resp.	1.532	4.635	703	1.679	1.048	No resp.	130.755
5.396	524	19.806	No resp.	849	2.466	293	769	862	110	61.803
331	121	564	No resp.	352	114	No resp.	362	148	No resp.	7.524
5.727	644	20.370	No resp.	1.201	2.580	293	1.131	1.010	110	69.328
7.596	662	3.445	62	3.232	4.850	1.036	3.071	2.890	521	43.579
3.826	796	1.315	541	9.733	10.875	6.416	10.570	4.187	4.766	56.160
11.421	1.458	4.760	604	12.965	15.724	7.452	13.641	7.078	5.287	99.740
No resp.	No resp.	No resp.	No resp.	No resp.	No resp.	No resp.	110	No resp.	No resp.	110
No resp.	No resp.	No resp.	73	No resp.	No resp.	No resp.	161	No resp.	No resp.	234
No resp.	No resp.	No resp.	73	No resp.	No resp.	No resp.	271	No resp.	No resp.	344
No resp.	No resp.	No resp.	No resp.	No resp.	10.475	No resp.	No resp.	No resp.	66	10.541
No resp.	No resp.	No resp.	No resp.	No resp.	485	No resp.	92	No resp.	No resp.	577
No resp.	No resp.	No resp.	No resp.	No resp.	10.960	No resp.	92	No resp.	66	11.118

Profession ISCO, sexe, âge et région de résidence

		De 15 à 24 ans	De 25 à 49 ans	De 50 ans à plus	Total
Belgique					
Total	Hommes	181.347	1.634.347	613.636	2.429.330
	Femmes	149.827	1.408.638	432.915	1.991.380
	Total	331.174	3.042.986	1.046.550	4.420.710
Dirigeants et cadres supérieurs	Hommes	7.565	217.364	105.275	330.205
	Femmes	4.535	124.773	40.689	169.997
	Total	12.100	342.137	145.965	500.202
Professions intellectuelles et scientifiques	Hommes	18.251	293.972	117.458	429.681
	Femmes	34.034	402.095	99.845	535.973
	Total	52.285	696.067	217.303	965.654
Professions intermédiaires	Hommes	17.575	221.304	85.571	324.450
	Femmes	15.000	134.357	41.200	190.557
	Total	32.576	355.661	126.771	515.008
Employés de type administratif	Hommes	14.030	157.739	66.480	238.249
	Femmes	26.141	302.630	97.858	426.629
	Total	40.171	460.369	164.338	664.878
Personnel des services et vendeurs	Hommes	22.700	106.112	30.697	159.510
	Femmes	49.987	232.718	65.869	348.575
	Total	72.688	338.830	96.567	508.085
Agriculteurs et ouvriers qualifiés de l'agriculture et de la	Hommes	5.885	36.734	20.026	62.645
	Femmes	881	9.571	8.495	18.948
	Total	6.766	46.306	28.521	81.593
Artisans et ouvriers des métiers de type artisanal	Hommes	55.589	268.657	79.529	403.775
	Femmes	1.796	19.045	8.734	29.575
	Total	57.385	287.702	88.263	433.350
Conducteurs d'installations et de machines et ouvriers	Hommes	19.641	187.703	63.756	271.100
	Femmes	4.523	34.988	10.733	50.244
	Total	24.164	222.691	74.489	321.344
Ouvriers et employés non qualifiés	Hommes	17.739	119.056	38.260	175.054
	Femmes	12.017	143.283	57.748	213.048
	Total	29.756	262.339	96.008	388.103
Personnes handicapées travaillant en atelier	Hommes	471	3.575	1.025	5.071
	Femmes	881	3.077	1.164	5.122
	Total	1.352	6.652	2.189	10.193
Forces armées	Hommes	1.899	22.131	5.559	29.589
	Femmes	32	2.101	579	2.712
	Total	1.931	24.232	6.138	32.301

Profession ISCO, sexe, âge et région de résidence

		De 15 à 24 ans	De 25 à 49 ans	De 50 ans à plus	Total
Région de Bruxelles-Capitale					
Total	Hommes	12.148	162.054	48.004	222.207
	Femmes	12.923	129.599	39.029	181.551
	Total	25.071	291.653	87.033	403.758
Dirigeants et cadres supérieurs	Hommes	897	30.158	11.297	42.352
	Femmes	556	17.308	6.248	24.112
	Total	1.452	47.466	17.545	66.464
Professions intellectuelles et scientifiques	Hommes	1.385	35.790	14.354	51.528
	Femmes	2.618	38.787	11.038	52.443
	Total	4.003	74.577	25.392	103.972
Professions intermédiaires	Hommes	248	11.776	4.373	16.397
	Femmes	1.166	9.875	4.142	15.184
	Total	1.414	21.651	8.515	31.581
Employés de type administratif	Hommes	1.628	20.441	5.665	27.735
	Femmes	3.985	28.823	7.774	40.582
	Total	5.613	49.264	13.439	68.317
Personnel des services et vendeurs	Hommes	2.812	17.157	2.967	22.936
	Femmes	3.525	18.804	3.884	26.214
	Total	6.337	35.962	6.851	49.150
Agriculteurs et ouvriers qualifiés de l'agriculture et de la	Hommes	154	1.503	234	1.891
	Femmes	No resp.	96	No resp.	96
	Total	154	1.599	234	1.987
Artisans et ouvriers des métiers de type artisanal	Hommes	2.092	19.288	3.764	25.143
	Femmes	96	1.070	217	1.382
	Total	2.187	20.358	3.980	26.525
Conducteurs d'installations et de machines et ouvriers	Hommes	953	12.187	2.682	15.822
	Femmes	96	1.236	209	1.541
	Total	1.049	13.422	2.891	17.363
Ouvriers et employés non qualifiés	Hommes	1.980	12.431	2.283	16.694
	Femmes	881	13.599	5.516	19.996
	Total	2.861	26.030	7.799	36.690
Forces armées	Hommes	No resp.	1.324	385	1.709
	Total	No resp.	1.324	385	1.709

Profession ISCO, sexe, âge et région de résidence

		De 15 à 24 ans	De 25 à 49 ans	De 50 ans à plus	Total
Région flamande					
Total	Hommes	113.493	994.003	377.741	1.485.237
	Femmes	95.695	871.312	262.612	1.229.619
	Total	209.189	1.865.315	640.353	2.714.857
Dirigeants et cadres supérieurs	Hommes	4.791	135.950	65.829	206.570
	Femmes	2.559	80.348	22.492	105.399
	Total	7.350	216.299	88.320	311.969
Professions intellectuelles et scientifiques	Hommes	12.155	169.550	65.845	247.550
	Femmes	21.162	235.224	52.838	309.224
	Total	33.317	404.775	118.683	556.774
Professions intermédiaires	Hommes	11.038	145.693	52.802	209.534
	Femmes	9.799	79.263	23.210	112.272
	Total	20.837	224.956	76.012	321.805
Employés de type administratif	Hommes	9.497	94.985	39.940	144.423
	Femmes	16.307	194.970	60.194	271.471
	Total	25.804	289.955	100.135	415.894
Personnel des services et vendeurs	Hommes	13.006	53.425	17.187	83.619
	Femmes	31.188	138.400	44.734	214.322
	Total	44.194	191.825	61.921	297.941
Agriculteurs et ouvriers qualifiés de l'agriculture et de la	Hommes	3.435	23.348	13.321	40.103
	Femmes	559	6.936	5.708	13.204
	Total	3.994	30.285	19.029	53.307
Artisans et ouvriers des métiers de type artisanal	Hommes	33.275	160.570	47.834	241.678
	Femmes	1.331	14.471	6.476	22.278
	Total	34.606	175.040	54.310	263.956
Conducteurs d'installations et de machines et ouvriers	Hommes	14.373	121.691	44.993	181.057
	Femmes	3.416	27.615	8.860	39.891
	Total	17.789	149.306	53.853	220.948
Ouvriers et employés non qualifiés	Hommes	10.493	75.335	25.866	111.693
	Femmes	8.494	89.858	36.630	134.982
	Total	18.986	165.193	62.496	246.675
Personnes handicapées travaillant en atelier	Hommes	471	3.397	1.025	4.893
	Femmes	881	2.843	1.164	4.888
	Total	1.352	6.240	2.189	9.781
Forces armées	Hommes	958	10.059	3.100	14.118
	Femmes	No resp.	1.384	305	1.689
	Total	958	11.443	3.406	15.807

Profession ISCO, sexe, âge et région de résidence

		De 15 à 24 ans	De 25 à 49 ans	De 50 ans à plus	Total
Région wallonne					
Total	Hommes	55.705	478.290	187.890	721.885
	Femmes	41.209	407.728	131.274	580.210
	Total	96.914	886.018	319.164	1.302.096
Dirigeants et cadres supérieurs	Hommes	1.877	51.256	28.150	81.283
	Femmes	1.420	27.117	11.949	40.486
	Total	3.298	78.373	40.099	121.769
Professions intellectuelles et scientifiques	Hommes	4.711	88.632	37.259	130.603
	Femmes	10.253	128.083	35.969	174.305
	Total	14.965	216.715	73.228	304.908
Professions intermédiaires	Hommes	6.289	63.835	28.396	98.519
	Femmes	4.036	45.219	13.848	63.102
	Total	10.324	109.054	42.243	161.621
Employés de type administratif	Hommes	2.905	42.312	20.874	66.091
	Femmes	5.849	78.838	29.889	114.576
	Total	8.753	121.150	50.764	180.667
Personnel des services et vendeurs	Hommes	6.882	35.530	10.543	52.956
	Femmes	15.274	75.513	17.252	108.039
	Total	22.156	111.044	27.795	160.995
Agriculteurs et ouvriers qualifiés de l'agriculture et de la	Hommes	2.297	11.883	6.471	20.651
	Femmes	322	2.539	2.787	5.648
	Total	2.618	14.422	9.258	26.298
Artisans et ouvriers des métiers de type artisanal	Hommes	20.222	88.800	27.932	136.954
	Femmes	370	3.505	2.041	5.916
	Total	20.592	92.304	29.973	142.870
Conducteurs d'installations et de machines et ouvriers	Hommes	4.315	53.826	16.081	74.221
	Femmes	1.011	6.137	1.664	8.812
	Total	5.326	59.963	17.744	83.033
Ouvriers et employés non qualifiés	Hommes	5.267	31.290	10.110	46.667
	Femmes	2.642	39.826	15.603	58.070
	Total	7.908	71.116	25.713	104.737
Personnes handicapées travaillant en atelier	Hommes	No resp.	178	No resp.	178
	Femmes	No resp.	234	No resp.	234
	Total	No resp.	412	No resp.	412
Forces armées	Hommes	940	10.748	2.074	13.761
	Femmes	32	717	274	1.023
	Total	973	11.464	2.347	14.784

Activité économique NACE, horaire de travail effectif, sexe et région de résidence

		Ensemble des activités	A et B Secteur primaire	Total secteur secondaire	C	D	E	F
Belgique								
Pas travaillé	Hommes	238.115	1.839	97.504	209	59.345	3.953	33.998
	Femmes	243.243	1.883	19.727	No resp.	16.130	1.008	2.589
	Total	481.358	3.722	117.232	209	75.475	4.961	36.587
1-10 heures	Hommes	35.904	977	8.134	111	4.812	267	2.944
	Femmes	64.648	694	5.627	No resp.	4.573	59	995
	Total	100.552	1.671	13.761	111	9.385	326	3.939
11-20 heures	Hommes	98.368	2.699	21.273	No resp.	14.014	369	6.889
	Femmes	310.189	2.465	18.530	271	15.145	350	2.764
	Total	408.557	5.164	39.803	271	29.158	720	9.654
21-30 heures	Hommes	180.333	2.765	50.981	199	34.676	1.798	14.308
	Femmes	352.442	1.768	25.822	47	21.348	1.369	3.058
	Total	532.775	4.533	76.803	245	56.024	3.167	17.366
31-32 heures	Hommes	82.391	504	37.558	560	24.096	1.228	11.673
	Femmes	97.240	381	15.768	103	13.889	436	1.340
	Total	179.631	885	53.326	664	37.985	1.664	13.013
33-34 heures	Hommes	9.926	105	2.988	No resp.	2.258	No resp.	730
	Femmes	18.700	No resp.	1.547	No resp.	1.448	No resp.	99
	Total	28.626	105	4.535	No resp.	3.706	No resp.	829
35-36 heures	Hommes	84.648	978	17.652	No resp.	13.275	1.181	3.197
	Femmes	87.337	693	3.692	No resp.	3.326	70	296
	Total	171.985	1.672	21.343	No resp.	16.600	1.250	3.493
37-38 heures	Hommes	681.572	9.260	231.467	1.894	166.704	12.489	50.380
	Femmes	404.732	1.263	53.776	364	46.062	3.188	4.162
	Total	1.086.303	10.523	285.243	2.258	212.767	15.677	54.542
39-40 heures	Hommes	413.851	5.840	209.445	1.409	110.357	5.332	92.347
	Femmes	160.392	1.625	31.931	71	25.390	935	5.535
	Total	574.242	7.466	241.376	1.480	135.747	6.267	97.882
41-97 heures	Hommes	492.770	25.416	131.906	748	71.947	4.571	54.640
	Femmes	188.872	7.645	14.329	127	12.254	691	1.257
	Total	681.642	33.062	146.235	876	84.201	5.261	55.897
Ne sait pas	Hommes	111.453	7.575	28.718	No resp.	13.249	263	15.206
	Femmes	63.586	2.618	4.406	No resp.	3.615	No resp.	791
	Total	175.039	10.193	33.125	No resp.	16.864	263	15.997
Total	Hommes	2.429.330	57.958	837.626	5.130	514.733	31.450	286.313
	Femmes	1.991.380	21.037	195.155	983	163.180	8.106	22.887
	Total	4.420.710	78.996	1.032.781	6.113	677.913	39.556	309.199

Activité économique NACE, horaire de travail effectif, sexe et région de résidence

Total secteur tertiaire	G	H	I	J	K	L	M	N	O	P et Q
138.772	18.721	4.177	23.807	8.241	17.643	20.424	25.738	11.558	6.185	2.276
221.633	21.800	4.863	8.128	8.168	17.200	22.802	64.550	56.243	9.637	8.242
360.404	40.521	9.041	31.935	16.409	34.843	43.226	90.288	67.801	15.822	10.518
26.793	5.297	2.838	2.519	506	3.511	2.596	3.548	2.235	2.286	1.456
58.327	8.289	4.158	820	861	8.331	2.451	12.370	10.655	5.117	5.275
85.120	13.585	6.997	3.340	1.367	11.842	5.047	15.918	12.890	7.404	6.731
74.397	12.220	8.302	12.116	1.696	7.416	5.922	11.789	9.643	4.469	824
289.194	41.050	12.090	6.957	6.003	28.343	33.900	39.582	90.682	15.997	14.591
363.591	53.270	20.392	19.073	7.699	35.759	39.822	51.371	100.324	20.466	15.415
126.587	18.504	6.429	19.928	6.220	15.808	19.082	19.508	12.976	6.386	1.747
324.852	51.526	6.615	10.671	18.065	31.223	33.638	59.438	86.501	15.925	11.252
451.439	70.029	13.044	30.599	24.284	47.031	52.720	78.946	99.477	22.310	12.999
44.329	7.488	1.665	10.221	1.381	7.340	6.224	4.201	3.485	2.058	266
81.091	12.723	1.397	4.213	3.983	11.607	9.610	7.555	22.397	5.446	2.160
125.420	20.210	3.062	14.434	5.364	18.947	15.834	11.756	25.882	7.504	2.426
6.832	911	175	506	828	765	1.001	1.401	1.018	227	No resp.
17.153	2.979	186	602	821	2.478	1.485	2.681	4.137	1.035	749
23.985	3.890	361	1.108	1.648	3.243	2.486	4.083	5.156	1.262	749
66.018	15.078	1.573	7.605	8.733	6.676	11.781	7.330	4.067	2.768	406
82.952	16.272	1.512	2.133	8.295	6.247	11.373	18.610	11.739	4.815	1.956
148.970	31.350	3.086	9.739	17.028	12.923	23.154	25.941	15.806	7.583	2.362
440.845	81.572	12.164	81.342	20.866	58.226	104.269	14.408	38.136	23.742	6.121
349.692	55.349	10.350	21.130	17.153	41.878	65.928	20.390	87.214	18.741	11.559
790.537	136.921	22.514	102.472	38.019	100.104	170.197	34.798	125.350	42.482	17.680
198.565	40.501	8.901	34.972	9.754	44.554	19.711	13.923	11.987	10.571	3.692
126.835	20.272	5.431	8.323	4.605	20.814	11.050	17.894	27.307	7.355	3.785
325.400	60.773	14.332	43.295	14.359	65.368	30.760	31.817	39.294	17.925	7.477
335.448	81.907	21.824	43.167	20.475	71.566	26.131	15.928	30.790	16.910	6.750
166.898	35.217	13.055	5.879	6.685	22.892	7.826	20.484	39.247	11.691	3.922
502.346	117.124	34.878	49.046	27.160	94.458	33.958	36.412	70.037	28.601	10.671
75.160	17.638	8.026	9.988	2.974	14.003	6.145	2.616	7.408	5.318	1.043
56.562	9.482	6.845	1.685	1.029	7.146	1.207	5.056	15.318	7.059	1.735
131.721	27.120	14.871	11.673	4.004	21.150	7.351	7.672	22.725	12.377	2.777
1.533.745	299.835	76.074	246.172	81.674	247.510	223.286	120.390	133.304	80.921	24.581
1.775.188	274.959	66.502	70.542	75.667	198.159	201.270	268.611	451.439	102.817	65.224
3.308.934	574.794	142.576	316.713	157.341	445.669	424.555	389.001	584.742	183.737	89.804

Activité économique NACE, horaire de travail effectif, sexe et région de résidence

		Ensemble des activités	A et B Secteur primaire	Total secteur secondaire	C	D	E	F
Région de Bruxelles-Capitale								
Pas travaillé	Hommes	17.885	98	3.997	No resp.	1.834	90	2.073
	Femmes	18.939	82	1.304	No resp.	962	198	144
	Total	36.824	180	5.301	No resp.	2.796	288	2.217
1-10 heures	Hommes	3.505	No resp.	677	No resp.	88	No resp.	589
	Femmes	4.838	No resp.	426	No resp.	334	No resp.	93
	Total	8.343	No resp.	1.103	No resp.	421	No resp.	682
11-20 heures	Hommes	11.892	78	1.722	No resp.	611	No resp.	1.111
	Femmes	21.867	No resp.	555	No resp.	325	151	79
	Total	33.758	78	2.278	No resp.	936	151	1.191
21-30 heures	Hommes	15.017	211	2.091	No resp.	1.298	201	592
	Femmes	26.752	79	652	No resp.	560	93	No resp.
	Total	41.769	291	2.743	No resp.	1.857	294	592
31-32 heures	Hommes	4.415	No resp.	1.337	No resp.	649	121	567
	Femmes	4.555	No resp.	189	No resp.	189	No resp.	No resp.
	Total	8.970	No resp.	1.526	No resp.	838	121	567
33-34 heures	Hommes	1.242	No resp.	75	No resp.	No resp.	No resp.	75
	Femmes	2.220	No resp.	No resp.	No resp.	No resp.	No resp.	No resp.
	Total	3.462	No resp.	75	No resp.	No resp.	No resp.	75
35-36 heures	Hommes	6.325	No resp.	891	No resp.	403	90	398
	Femmes	8.361	72	94	No resp.	94	No resp.	No resp.
	Total	14.686	72	985	No resp.	497	90	398
37-38 heures	Hommes	70.469	263	13.775	105	8.535	512	4.623
	Femmes	49.275	No resp.	3.218	No resp.	2.338	96	785
	Total	119.744	263	16.994	105	10.873	608	5.408
39-40 heures	Hommes	32.087	192	9.669	180	3.383	364	5.742
	Femmes	17.149	No resp.	1.685	71	941	181	492
	Total	49.235	192	11.354	251	4.324	545	6.234
41-97 heures	Hommes	47.635	99	10.437	98	4.386	519	5.434
	Femmes	21.398	No resp.	1.332	No resp.	1.229	No resp.	103
	Total	69.033	99	11.769	98	5.615	519	5.537
Ne sait pas	Hommes	11.737	99	1.823	No resp.	692	No resp.	1.131
	Femmes	6.195	No resp.	103	No resp.	103	No resp.	No resp.
	Total	17.932	99	1.926	No resp.	795	No resp.	1.131
Total	Hommes	222.207	1.041	46.495	383	21.879	1.897	22.335
	Femmes	181.551	233	9.559	71	7.073	719	1.696
	Total	403.758	1.274	56.053	454	28.952	2.616	24.031

Activité économique NACE, horaire de travail effectif, sexe et région de résidence

Total secteur tertiaire	G	H	I	J	K	L	M	N	O	P et Q
13.790	1.199	529	1.715	1.112	1.931	1.830	2.268	1.344	580	1.281
17.553	939	357	873	1.019	2.197	1.347	3.911	3.859	717	2.334
31.343	2.138	886	2.588	2.131	4.128	3.177	6.179	5.204	1.297	3.615
2.828	563	462	62	No resp.	435	No resp.	689	231	234	153
4.412	567	289	No resp.	No resp.	1.031	82	957	634	454	398
7.240	1.130	751	62	No resp.	1.466	82	1.646	865	688	551
10.091	1.501	1.918	953	394	1.485	354	1.033	1.223	1.032	198
21.311	3.307	2.035	490	491	3.689	1.516	2.052	4.024	1.690	2.018
31.402	4.808	3.953	1.442	885	5.174	1.870	3.085	5.246	2.722	2.216
12.715	1.984	1.139	1.511	973	2.382	1.276	903	1.205	476	867
26.021	2.835	886	552	800	3.960	2.036	4.537	6.320	1.510	2.585
38.735	4.820	2.025	2.064	1.773	6.342	3.312	5.440	7.524	1.985	3.452
3.077	707	208	566	165	478	91	99	217	384	163
4.366	615	279	274	171	733	82	142	1.253	632	184
7.444	1.322	487	840	336	1.211	173	242	1.470	1.016	347
1.167	90	108	No resp.	195	No resp.	276	92	306	101	No resp.
2.220	167	103	79	86	671	No resp.	316	393	141	264
3.387	257	210	79	281	671	276	408	699	242	264
5.434	1.209	195	447	1.285	376	716	488	265	453	No resp.
8.196	1.608	189	No resp.	1.081	1.143	812	1.019	880	541	923
13.629	2.818	383	447	2.367	1.518	1.528	1.507	1.145	994	923
56.430	8.089	4.427	6.251	3.628	9.904	8.656	1.677	5.076	4.030	4.690
46.057	4.491	2.072	1.561	3.662	6.696	6.284	2.750	9.594	2.654	6.293
102.487	12.580	6.499	7.813	7.290	16.600	14.940	4.428	14.671	6.684	10.983
22.226	3.197	1.802	3.160	1.214	5.285	863	1.289	1.512	1.582	2.322
15.463	1.470	792	397	1.330	3.254	888	1.440	2.510	730	2.652
37.690	4.667	2.594	3.557	2.545	8.539	1.751	2.729	4.021	2.311	4.974
37.098	6.455	2.313	3.129	2.268	9.505	1.792	1.432	3.693	2.368	4.142
20.067	2.579	764	1.022	1.155	4.463	1.721	1.832	3.154	810	2.567
57.165	9.034	3.077	4.151	3.423	13.968	3.512	3.265	6.848	3.178	6.709
9.815	1.783	1.269	908	548	1.769	400	525	1.033	839	742
6.093	510	729	96	191	1.214	287	1.071	898	319	778
15.908	2.293	1.998	1.004	740	2.983	686	1.596	1.930	1.157	1.520
174.672	26.778	14.370	18.702	11.783	33.550	16.253	10.495	16.104	12.078	14.558
171.759	19.087	8.493	5.345	9.987	29.051	15.055	20.028	33.519	10.198	20.996
346.430	45.866	22.863	24.047	21.770	62.601	31.307	30.523	49.623	22.276	35.554

Activité économique NACE, horaire de travail effectif, sexe et région de résidence

		Ensemble des activités	A et B Secteur primaire	Total secteur secondaire	C	D	E	F
Région flamande								
Pas travaillé	Hommes	155.689	1.152	65.256	No resp.	43.087	1.678	20.491
	Femmes	158.737	1.363	14.443	No resp.	12.138	527	1.777
	Total	314.426	2.515	79.699	No resp.	55.225	2.205	22.269
1-10 heures	Hommes	21.316	865	4.965	111	3.277	152	1.426
	Femmes	39.062	547	3.795	No resp.	3.293	No resp.	502
	Total	60.378	1.412	8.760	111	6.571	152	1.927
11-20 heures	Hommes	57.374	1.368	14.465	No resp.	10.400	230	3.835
	Femmes	191.916	1.924	13.262	148	10.978	No resp.	2.135
	Total	249.290	3.292	27.727	148	21.379	230	5.971
21-30 heures	Hommes	118.480	2.077	36.449	101	27.007	921	8.420
	Femmes	223.671	1.099	20.084	No resp.	17.059	982	2.043
	Total	342.151	3.176	56.532	101	44.066	1.903	10.462
31-32 heures	Hommes	58.439	439	29.079	183	20.137	488	8.270
	Femmes	71.881	381	13.440	103	11.699	436	1.202
	Total	130.320	821	42.518	286	31.836	924	9.472
33-34 heures	Hommes	6.740	105	2.406	No resp.	1.855	No resp.	551
	Femmes	11.492	No resp.	1.178	No resp.	1.095	No resp.	83
	Total	18.232	105	3.584	No resp.	2.950	No resp.	634
35-36 heures	Hommes	40.055	593	8.662	No resp.	6.843	636	1.183
	Femmes	44.852	476	2.223	No resp.	2.223	No resp.	No resp.
	Total	84.907	1.069	10.886	No resp.	9.067	636	1.183
37-38 heures	Hommes	369.721	5.859	139.483	115	105.571	6.236	27.561
	Femmes	223.665	974	34.166	95	30.455	1.689	1.928
	Total	593.386	6.833	173.649	210	136.026	7.924	29.489
39-40 heures	Hommes	270.082	4.382	142.429	101	84.314	3.149	54.865
	Femmes	101.185	1.185	23.592	No resp.	19.327	355	3.910
	Total	371.268	5.567	166.022	101	103.641	3.505	58.775
41-97 heures	Hommes	326.471	17.607	92.081	294	51.944	3.051	36.790
	Femmes	123.808	5.519	10.538	127	9.106	475	829
	Total	450.279	23.125	102.619	422	61.051	3.527	37.620
Ne sait pas	Hommes	60.870	3.882	17.148	No resp.	9.499	172	7.477
	Femmes	39.350	1.360	2.941	No resp.	2.413	No resp.	528
	Total	100.220	5.242	20.089	No resp.	11.912	172	8.005
Total	Hommes	1.485.237	38.329	552.424	905	363.935	16.713	170.870
	Femmes	1.229.619	14.829	139.662	474	119.787	4.464	14.938
	Total	2.714.857	53.158	692.086	1.379	483.722	21.177	185.808

Activité économique NACE, horaire de travail effectif, sexe et région de résidence

Total secteur tertiaire	G	H	I	J	K	L	M	N	O	P et Q
89.280	12.360	2.675	17.169	5.192	12.605	11.489	15.829	7.414	4.073	474
142.932	15.285	3.134	5.575	5.409	11.724	14.228	40.598	36.403	6.034	4.543
232.212	27.645	5.809	22.744	10.601	24.329	25.717	56.427	43.817	10.107	5.017
15.486	2.840	1.839	1.706	278	2.390	1.276	1.457	1.627	1.037	1.035
34.720	5.348	2.583	655	670	4.687	1.309	6.009	6.288	3.169	4.003
50.206	8.188	4.422	2.361	948	7.077	2.585	7.466	7.915	4.206	5.039
41.540	6.742	3.666	7.862	594	4.101	3.969	6.428	5.431	2.221	525
176.730	23.810	7.432	4.914	3.599	16.394	18.119	22.034	61.834	8.517	10.078
218.271	30.552	11.098	12.776	4.193	20.495	22.088	28.462	67.265	10.738	10.604
79.955	11.487	3.450	13.801	4.037	10.743	11.839	11.341	8.660	3.946	651
202.488	32.839	3.678	7.853	13.274	18.697	19.591	33.269	57.109	10.484	5.695
282.443	44.326	7.128	21.655	17.310	29.440	31.430	44.610	65.769	14.430	6.346
28.921	4.912	1.256	6.407	768	5.437	3.852	2.713	2.442	1.134	No resp.
58.060	9.869	1.003	3.586	2.537	8.050	6.702	5.578	15.617	3.704	1.416
86.981	14.781	2.258	9.993	3.304	13.487	10.554	8.291	18.059	4.838	1.416
4.229	554	No resp.	471	577	507	665	808	540	107	No resp.
10.314	2.148	83	377	451	1.043	726	1.467	2.973	560	485
14.542	2.702	83	847	1.028	1.550	1.392	2.275	3.513	667	485
30.800	6.701	897	4.362	4.258	3.657	4.798	3.931	1.229	891	76
42.152	9.960	993	1.441	3.520	2.999	4.773	8.874	6.753	2.249	589
72.952	16.662	1.890	5.804	7.778	6.656	9.571	12.805	7.981	3.140	665
224.379	44.550	4.143	47.819	11.263	31.734	47.291	6.499	16.973	13.280	827
188.525	36.184	6.235	14.205	8.631	24.322	30.285	9.574	45.436	9.709	3.943
412.904	80.734	10.378	62.024	19.894	56.057	77.576	16.073	62.409	22.989	4.770
123.271	26.302	5.106	22.553	5.268	28.858	11.338	8.949	7.210	6.664	1.023
76.408	13.568	2.847	6.094	1.978	13.056	5.785	10.068	17.499	4.805	709
199.679	39.870	7.953	28.647	7.246	41.915	17.123	19.016	24.709	11.468	1.732
216.784	54.858	14.541	30.136	13.127	46.719	15.948	9.748	19.093	10.924	1.689
107.751	25.209	9.393	4.046	4.360	13.801	4.600	14.630	23.435	7.474	803
324.535	80.067	23.934	34.182	17.488	60.520	20.548	24.379	42.528	18.398	2.493
39.840	9.506	3.957	5.379	1.462	7.633	3.740	1.596	3.646	2.690	232
35.048	6.285	3.922	1.155	569	4.333	920	2.956	10.189	3.889	829
74.888	15.791	7.879	6.534	2.031	11.966	4.660	4.552	13.835	6.579	1.061
894.485	180.812	41.529	157.665	46.824	154.385	116.206	69.300	74.266	46.966	6.532
1.075.128	180.505	41.303	49.901	44.997	119.105	107.037	155.056	283.535	60.595	33.094
1.969.613	361.318	82.832	207.566	91.820	273.490	223.243	224.356	357.802	107.561	39.626

Activité économique NACE, horaire de travail effectif, sexe et région de résidence

		Ensemble des activités	A et B Secteur primaire	Total secteur secondaire	C	D	E	F
Région wallonne								
Pas travaillé	Hommes	64.541	589	28.251	209	14.424	2.185	11.434
	Femmes	65.566	438	3.980	No resp.	3.030	283	668
	Total	130.107	1.027	32.231	209	17.454	2.468	12.101
1-10 heures	Hommes	11.083	113	2.492	No resp.	1.447	115	929
	Femmes	20.748	147	1.406	No resp.	946	59	401
	Total	31.831	259	3.897	No resp.	2.393	174	1.330
11-20 heures	Hommes	29.103	1.252	5.085	No resp.	3.003	139	1.943
	Femmes	96.406	541	4.713	123	3.841	200	549
	Total	125.509	1.793	9.798	123	6.844	339	2.493
21-30 heures	Hommes	46.835	477	12.441	98	6.371	676	5.296
	Femmes	102.018	589	5.086	47	3.730	295	1.015
	Total	148.854	1.066	17.528	144	10.101	971	6.311
31-32 heures	Hommes	19.537	64	7.142	378	3.309	619	2.836
	Femmes	20.804	No resp.	2.140	No resp.	2.002	No resp.	138
	Total	40.341	64	9.281	378	5.311	619	2.974
33-34 heures	Hommes	1.944	No resp.	507	No resp.	403	No resp.	104
	Femmes	4.988	No resp.	369	No resp.	353	No resp.	16
	Total	6.932	No resp.	876	No resp.	756	No resp.	120
35-36 heures	Hommes	38.269	386	8.098	No resp.	6.028	454	1.616
	Femmes	34.124	145	1.374	No resp.	1.008	70	296
	Total	72.393	531	9.473	No resp.	7.036	524	1.912
37-38 heures	Hommes	241.381	3.138	78.208	1.674	52.598	5.741	18.196
	Femmes	131.791	289	16.392	269	13.270	1.404	1.449
	Total	373.173	3.427	94.600	1.942	65.868	7.145	19.645
39-40 heures	Hommes	111.682	1.267	57.347	1.128	22.660	1.819	31.740
	Femmes	42.058	440	6.654	No resp.	5.123	398	1.133
	Total	153.740	1.707	64.001	1.128	27.783	2.217	32.873
41-97 heures	Hommes	118.664	7.710	29.388	356	15.616	1.000	12.415
	Femmes	43.666	2.127	2.459	No resp.	1.919	216	325
	Total	162.330	9.837	31.847	356	17.535	1.216	12.740
Ne sait pas	Hommes	38.846	3.594	9.748	No resp.	3.058	92	6.598
	Femmes	18.041	1.258	1.362	No resp.	1.099	No resp.	263
	Total	56.887	4.852	11.110	No resp.	4.157	92	6.861
Total	Hommes	721.885	18.589	238.707	3.842	128.919	12.840	93.107
	Femmes	580.210	5.975	45.934	438	36.320	2.924	6.253
	Total	1.302.096	24.564	284.642	4.280	165.238	15.764	99.360

Activité économique NACE, horaire de travail effectif, sexe et région de résidence

Total secteur tertiaire	G	H	I	J	K	L	M	N	O	P et Q
35.701	5.162	973	4.923	1.937	3.107	7.105	7.641	2.799	1.532	522
61.148	5.576	1.373	1.680	1.740	3.280	7.227	20.042	15.981	2.886	1.365
96.849	10.738	2.346	6.603	3.677	6.387	14.332	27.682	18.780	4.418	1.886
8.479	1.894	537	751	228	686	1.321	1.403	377	1.015	267
19.195	2.374	1.287	165	192	2.614	1.059	5.403	3.732	1.495	874
27.674	4.268	1.824	917	419	3.300	2.380	6.806	4.109	2.510	1.141
22.766	3.976	2.718	3.302	708	1.830	1.598	4.327	2.989	1.216	100
91.152	13.934	2.624	1.553	1.913	8.260	14.265	15.496	24.824	5.789	2.494
113.918	17.910	5.342	4.855	2.621	10.089	15.863	19.823	27.813	7.006	2.595
33.917	5.032	1.840	4.615	1.210	2.684	5.967	7.264	3.111	1.964	230
96.343	15.851	2.051	2.265	3.991	8.566	12.011	21.633	23.072	3.931	2.972
130.260	20.883	3.891	6.881	5.201	11.249	17.978	28.897	26.183	5.895	3.201
12.331	1.869	201	3.249	448	1.425	2.281	1.388	826	541	103
18.664	2.239	115	352	1.276	2.824	2.826	1.835	5.527	1.110	560
30.995	4.107	316	3.601	1.723	4.250	5.107	3.224	6.353	1.651	663
1.437	267	67	35	56	258	59	501	172	20	No resp.
4.620	665	No resp.	146	283	764	759	898	771	333	No resp.
6.056	932	67	182	340	1.022	818	1.400	943	353	No resp.
29.785	7.167	481	2.796	3.190	2.643	6.267	2.911	2.573	1.425	330
32.604	4.704	330	692	3.694	2.106	5.787	8.717	4.107	2.024	444
62.389	11.871	812	3.488	6.883	4.749	12.055	11.629	6.680	3.449	774
160.035	28.933	3.594	27.271	5.974	16.587	48.322	6.232	16.087	6.432	604
115.110	14.674	2.043	5.364	4.860	10.860	29.360	8.066	32.183	6.377	1.322
275.146	43.607	5.637	32.635	10.834	27.447	77.681	14.298	48.270	12.809	1.927
53.068	11.001	1.993	9.259	3.272	10.410	7.510	3.685	3.265	2.325	347
34.964	5.234	1.792	1.832	1.296	4.504	4.377	6.386	7.298	1.820	425
88.031	16.235	3.785	11.090	4.569	14.914	11.887	10.071	10.564	4.146	771
81.566	20.594	4.970	9.902	5.079	15.342	8.392	4.747	8.004	3.617	918
39.080	7.429	2.897	811	1.170	4.628	1.506	4.021	12.658	3.407	551
120.646	28.023	7.868	10.713	6.249	19.970	9.898	8.769	20.662	7.024	1.469
25.504	6.349	2.800	3.702	964	4.602	2.005	495	2.729	1.790	69
15.421	2.688	2.193	434	269	1.599	No resp.	1.029	4.231	2.851	127
40.925	9.036	4.994	4.136	1.233	6.201	2.005	1.524	6.960	4.641	197
464.589	92.244	20.175	69.805	23.068	59.574	90.827	40.595	42.933	21.877	3.491
528.301	75.367	16.706	15.296	20.683	50.003	79.177	93.527	134.384	32.024	11.134
992.891	167.611	36.881	85.101	43.751	109.578	170.005	134.121	177.318	53.901	14.625

Province et région du lieu de travail, sexe, âge, région de résidence

Lieu de travail		Lieu de résidence			
		Belgique			
		De 15 à 24 ans	De 25 à 49 ans	De 50 ans à plus	Total
Région de Bruxelles-Capitale	Hommes	16.897	261.696	100.209	378.801
	Femmes	18.175	228.521	70.676	317.373
	Total	35.072	490.217	170.885	696.174
Région flamande	Hommes	109.973	925.822	338.724	1.374.519
	Femmes	92.523	791.981	236.795	1.121.298
	Total	202.496	1.717.802	575.519	2.495.817
Région wallonne	Hommes	50.994	396.964	160.355	608.313
	Femmes	36.726	358.532	119.289	514.547
	Total	87.720	755.496	279.644	1.122.860
Etranger	Hommes	3.483	49.866	14.348	67.697
	Femmes	2.404	29.605	6.154	38.163
	Total	5.886	79.471	20.502	105.859
Total	Hommes	181.347	1.634.347	613.636	2.429.330
	Femmes	149.827	1.408.638	432.915	1.991.380
	Total	331.174	3.042.986	1.046.550	4.420.710

Lieu de travail		Lieu de résidence			
		Région de Bruxelles-Capitale			
		De 15 à 24 ans	De 25 à 49 ans	De 50 ans à plus	Total
Région de Bruxelles-Capitale	Hommes	9.759	125.326	41.261	176.346
	Femmes	11.127	114.934	35.830	161.890
	Total	20.886	240.259	77.091	338.236
Région flamande	Hommes	1.625	25.523	3.899	31.047
	Femmes	1.136	8.318	1.809	11.263
	Total	2.760	33.842	5.708	42.310
Région wallonne	Hommes	586	9.025	1.955	11.566
	Femmes	661	4.798	1.049	6.507
	Total	1.247	13.823	3.004	18.073
Etranger	Hommes	179	2.180	889	3.248
	Femmes	No resp.	1.549	341	1.890
	Total	179	3.729	1.231	5.138
Total	Hommes	12.148	162.054	48.004	222.207
	Femmes	12.923	129.599	39.029	181.551
	Total	25.071	291.653	87.033	403.758

Province et région du lieu de travail, sexe, âge, région de résidence

Lieu de travail		Lieu de résidence			
		Région flamande			
		De 15 à 24 ans	De 25 à 49 ans	De 50 ans à plus	Total
Région de Bruxelles-Capitale	Hommes	4.469	86.712	38.892	130.073
	Femmes	4.110	76.452	23.694	104.256
	Total	8.579	163.164	62.586	234.330
Région flamande	Hommes	106.400	878.742	327.037	1.312.180
	Femmes	90.422	775.214	233.179	1.098.815
	Total	196.823	1.653.955	560.216	2.410.994
Région wallonne	Hommes	1.499	8.806	4.648	14.952
	Femmes	405	6.811	2.361	9.577
	Total	1.904	15.616	7.009	24.529
Etranger	Hommes	1.125	19.744	7.164	28.032
	Femmes	758	12.836	3.378	16.972
	Total	1.883	32.579	10.541	45.004
Total	Hommes	113.493	994.003	377.741	1.485.237
	Femmes	95.695	871.312	262.612	1.229.619
	Total	209.189	1.865.315	640.353	2.714.857

Lieu de travail		Lieu de résidence			
		Région wallonne			
		De 15 à 24 ans	De 25 à 49 ans	De 50 ans à plus	Total
Région de Bruxelles-Capitale	Hommes	2.669	49.658	20.055	72.382
	Femmes	2.938	37.135	11.152	51.226
	Total	5.607	86.794	31.208	123.608
Région flamande	Hommes	1.948	21.556	7.788	31.292
	Femmes	965	8.449	1.807	11.221
	Total	2.913	30.005	9.595	42.513
Région wallonne	Hommes	48.909	379.133	153.752	581.794
	Femmes	35.660	346.923	115.879	498.463
	Total	84.570	726.056	269.631	1.080.257
Etranger	Hommes	2.179	27.942	6.295	36.417
	Femmes	1.645	15.220	2.435	19.301
	Total	3.825	43.163	8.730	55.717
Total	Hommes	55.705	478.290	187.890	721.885
	Femmes	41.209	407.728	131.274	580.210
	Total	96.914	886.018	319.164	1.302.096

Province et région du lieu de travail, sexe, âge, région de résidenceProvince du lieu de travail +
Bruxelles

Lieu de résidence

		Belgique			Région de Bruxelles-Capitale		
		De 15 à 24 ans	De 25 à 49 ans	De 50 ans à plus	Total	De 15 à 24 ans	De 25 à 49 ans
Anvers	Hommes	27.906	284.687	103.163	415.756	164	4.074
	Femmes	26.861	237.473	67.711	332.045	102	700
	Total	54.767	522.160	170.874	747.801	266	4.775
Bruxelles	Hommes	16.897	261.696	100.209	378.801	9.759	125.326
	Femmes	18.175	228.521	70.676	317.373	11.127	114.934
	Total	35.072	490.217	170.885	696.174	20.886	240.259
Flandre occidentale	Hommes	21.373	164.031	65.793	251.197	No resp.	296
	Femmes	18.199	147.325	50.327	215.850	No resp.	90
	Total	39.572	311.356	116.120	467.047	No resp.	386
Flandre orientale	Hommes	26.140	200.678	72.681	299.498	89	2.304
	Femmes	19.098	179.651	54.037	252.786	No resp.	204
	Total	45.238	380.329	126.717	552.284	89	2.508
Hainaut	Hommes	18.689	136.257	51.412	206.358	166	2.286
	Femmes	12.076	126.922	40.595	179.593	191	325
	Total	30.765	263.179	92.007	385.951	358	2.611
Liège	Hommes	16.110	126.862	55.687	198.659	No resp.	486
	Femmes	11.592	112.550	39.462	163.604	No resp.	88
	Total	27.702	239.412	95.149	362.263	No resp.	574
Limbourg	Hommes	17.279	116.567	43.832	177.679	No resp.	660
	Femmes	12.719	101.005	28.480	142.204	96	260
	Total	29.998	217.572	72.312	319.882	96	919
Luxembourg	Hommes	4.565	27.099	12.076	43.740	No resp.	301
	Femmes	3.530	25.134	8.843	37.507	No resp.	83
	Total	8.095	52.233	20.919	81.247	No resp.	384
Namur	Hommes	6.450	54.109	22.922	83.481	No resp.	456
	Femmes	4.341	50.007	16.912	71.261	No resp.	650
	Total	10.791	104.116	39.834	154.742	No resp.	1.106
Brabant flamand	Hommes	17.275	159.859	53.256	230.390	1.371	18.190
	Femmes	15.646	126.527	36.241	178.414	938	7.063
	Total	32.921	286.386	89.496	408.803	2.309	25.253
Brabant wallon	Hommes	5.180	52.637	18.258	76.074	420	5.497
	Femmes	5.187	43.919	13.476	62.583	469	3.651
	Total	10.367	96.555	31.734	138.657	889	9.148

Province et région du lieu de travail, sexe, âge, région de résidence

Lieu de résidence

Région de Bruxelles-Capitale		Région flamande				Région wallonne			
De 50 ans à plus	Total	De 15 à 24 ans	De 25 à 49 ans	De 50 ans à plus	Total	De 15 à 24 ans	De 25 à 49 ans	De 50 ans à plus	Total
166	4.405	27.742	276.814	101.678	406.234	No resp.	3.799	1.318	5.117
74	876	26.725	235.671	67.435	329.831	34	1.102	202	1.338
240	5.281	54.467	512.485	169.113	736.065	34	4.900	1.520	6.455
41.261	176.346	4.469	86.712	38.892	130.073	2.669	49.658	20.055	72.382
35.830	161.890	4.110	76.452	23.694	104.256	2.938	37.135	11.152	51.226
77.091	338.236	8.579	163.164	62.586	234.330	5.607	86.794	31.208	123.608
161	457	20.900	160.594	64.288	245.783	473	3.141	1.344	4.957
No resp.	90	18.035	146.355	49.970	214.360	164	880	356	1.400
161	548	38.935	306.949	114.258	460.142	636	4.021	1.700	6.357
155	2.547	25.786	195.075	71.577	292.437	264	3.300	949	4.513
71	275	18.937	178.214	53.796	250.947	161	1.233	169	1.563
226	2.823	44.723	373.288	125.373	543.385	425	4.533	1.119	6.077
557	3.009	1.243	3.455	1.628	6.326	17.280	130.516	49.227	197.023
76	592	113	3.188	928	4.228	11.772	123.409	39.592	174.773
633	3.601	1.356	6.643	2.555	10.554	29.052	253.925	88.819	371.796
166	652	No resp.	1.516	1.213	2.729	16.110	124.860	54.308	195.279
62	150	91	488	412	991	11.501	111.974	38.989	162.464
228	801	91	2.004	1.624	3.719	27.611	236.835	93.297	357.743
89	748	16.603	114.489	42.737	173.828	677	1.419	1.007	3.102
No resp.	356	12.623	100.117	28.193	140.933	No resp.	629	287	916
89	1.104	29.226	214.605	70.930	314.761	677	2.047	1.294	4.018
No resp.	301	No resp.	149	No resp.	149	4.565	26.650	12.076	43.290
No resp.	83	No resp.	No resp.	108	108	3.530	25.050	8.735	37.315
No resp.	384	No resp.	149	108	257	8.095	51.700	20.811	80.606
88	543	162	194	66	421	6.288	53.460	22.768	82.517
163	814	No resp.	215	No resp.	215	4.341	49.142	16.749	70.232
251	1.357	162	408	66	636	10.629	102.602	39.517	152.749
3.329	22.889	15.369	131.771	46.757	193.898	535	9.898	3.170	13.603
1.664	9.665	14.102	114.858	33.785	162.745	606	4.606	792	6.004
4.992	32.555	29.472	246.628	80.542	356.642	1.141	14.504	3.962	19.607
1.144	7.061	94	3.492	1.741	5.328	4.666	43.647	15.373	63.685
748	4.868	201	2.921	914	4.036	4.517	37.347	11.815	53.678
1.892	11.930	295	6.413	2.655	9.363	9.182	80.994	27.187	117.364

Horaire habituel, statut professionnel, sexe et région de résidence

		Total	Horaire indéterminé	1-10 heures	11-20 heures	21-30 heures
Belgique						
Total général	Hommes	2.277.026	152.304	19.379	77.676	90.434
	Femmes	1.900.135	91.245	46.116	336.811	356.975
	Total	4.177.161	243.549	65.495	414.487	447.409
Total des salariés	Hommes	1.944.413	55.402	13.145	70.171	83.200
	Femmes	1.726.839	39.831	37.348	322.755	342.384
	Total	3.671.252	95.233	50.493	392.926	425.584
Ouvrier et employé	Hommes	1.500.947	42.411	8.962	49.478	48.923
	Femmes	1.185.711	24.461	25.976	223.033	222.679
	Total	2.686.657	66.872	34.938	272.511	271.602
Ouvrier secteur privé	Hommes	783.117	20.073	5.510	30.567	25.465
	Femmes	336.538	7.367	16.693	93.573	62.837
	Total	1.119.655	27.440	22.203	124.140	88.302
Employé secteur privé	Hommes	717.830	22.338	3.452	18.911	23.457
	Femmes	849.172	17.094	9.283	129.460	159.842
	Total	1.567.003	39.432	12.735	148.371	183.300
Secteur public	Hommes	443.467	12.991	4.183	20.693	34.277
	Femmes	541.128	15.370	11.372	99.722	119.704
	Total	984.595	28.361	15.555	120.415	153.982
Total des non salariés	Hommes	332.613	96.902	6.234	7.505	7.234
	Femmes	173.296	51.414	8.768	14.056	14.591
	Total	505.909	148.316	15.002	21.560	21.825
Indépendant	Hommes	205.366	60.341	4.367	5.325	5.593
	Femmes	104.438	30.879	4.660	8.347	9.264
	Total	309.804	91.220	9.026	13.672	14.857
Employeur	Hommes	118.999	33.241	451	671	1.384
	Femmes	35.691	9.822	630	1.088	1.840
	Total	154.690	43.063	1.081	1.759	3.225
Aidant non rémunéré	Hommes	8.248	3.321	1.416	1.508	256
	Femmes	33.167	10.713	3.478	4.621	3.487
	Total	41.415	14.034	4.894	6.130	3.744

Horaire habituel, statut professionnel, sexe et région de résidence

31-32 heures	33-34 heures	35-36 heures	37-38 heures	39-40 heures	41-97 heures		
39.803	6.849	101.246	896.776	538.732	506.132	Hommes	Total général
100.221	20.084	107.392	535.751	209.370	187.416	Femmes	
140.024	26.933	208.637	1.432.527	748.102	693.548	Total	
39.248	6.741	97.626	889.915	491.810	252.557	Hommes	Total des salariés
97.709	19.270	101.541	528.830	181.573	95.428	Femmes	
136.957	26.011	199.167	1.418.745	673.383	347.986	Total	
27.552	5.109	64.630	665.047	430.244	201.002	Hommes	Ouvrier et employé
73.504	12.807	64.946	377.512	131.635	53.619	Femmes	
101.056	17.916	129.576	1.042.559	561.879	254.621	Total	
16.664	1.786	25.090	361.955	271.009	45.070	Hommes	Ouvrier secteur privé
18.955	3.097	10.425	93.290	33.765	3.904	Femmes	
35.618	4.883	35.515	455.246	304.775	48.974	Total	
10.888	3.323	39.540	303.092	159.235	155.931	Hommes	Employé secteur privé
54.549	9.710	54.521	284.221	97.869	49.716	Femmes	
65.438	13.034	94.061	587.313	257.104	205.647	Total	
11.696	1.632	32.996	224.868	61.566	51.556	Hommes	Secteur public
24.206	6.464	36.595	151.318	49.939	41.809	Femmes	
35.901	8.095	69.592	376.186	111.504	93.365	Total	
555	108	3.619	6.861	46.922	253.575	Hommes	Total des non salariés
2.512	814	5.851	6.921	27.797	91.987	Femmes	
3.067	922	9.470	13.782	74.719	345.563	Total	
366	No resp.	2.762	3.654	32.723	150.576	Hommes	Indépendant
1.575	656	4.299	4.255	17.298	54.085	Femmes	
1.941	656	7.061	7.909	50.021	204.661	Total	
189	108	625	2.521	12.844	100.204	Hommes	Employeur
469	157	806	1.500	5.760	23.441	Femmes	
658	265	1.431	4.021	18.605	123.645	Total	
No resp.	No resp.	232	686	1.354	2.795	Hommes	Aidant non rémunéré
468	No resp.	747	1.166	4.738	14.462	Femmes	
468	No resp.	978	1.852	6.093	17.256	Total	

Horaire habituel, statut professionnel, sexe et région de résidence

		Total	Horaire indéterminé	1-10 heures	11-20 heures	21-30 heures
Région de Bruxelles-Capitale						
Total général	Hommes	206.537	15.670	2.711	11.473	8.912
	Femmes	173.280	8.271	3.783	22.573	26.195
	Total	379.817	23.940	6.494	34.046	35.107
Total des salariés	Hommes	170.942	6.464	1.698	10.740	7.454
	Femmes	159.401	5.300	3.376	21.391	24.789
	Total	330.343	11.765	5.074	32.131	32.244
Ouvrier et employé	Hommes	127.718	4.657	1.124	8.743	5.148
	Femmes	112.164	3.280	2.272	17.557	17.131
	Total	239.881	7.937	3.396	26.300	22.279
Ouvrier secteur privé	Hommes	52.854	1.502	696	5.772	2.547
	Femmes	28.789	549	1.166	8.002	6.575
	Total	81.643	2.051	1.861	13.774	9.122
Employé secteur privé	Hommes	74.864	3.156	428	2.971	2.601
	Femmes	83.375	2.730	1.106	9.555	10.556
	Total	158.238	5.886	1.535	12.526	13.157
Secteur public	Hommes	43.224	1.807	574	1.998	2.307
	Femmes	47.238	2.020	1.104	3.834	7.658
	Total	90.462	3.827	1.678	5.831	9.965
Total des non salariés	Hommes	35.595	9.205	1.013	732	1.458
	Femmes	13.879	2.970	408	1.182	1.406
	Total	49.474	12.176	1.420	1.915	2.863
Indépendant	Hommes	24.011	6.871	707	651	828
	Femmes	9.183	2.103	166	872	714
	Total	33.194	8.974	873	1.523	1.541
Employeur	Hommes	11.238	2.334	167	81	630
	Femmes	3.643	539	No resp.	80	426
	Total	14.881	2.873	167	162	1.055
Aidant non rémunéré	Hommes	346	No resp.	139	No resp.	No resp.
	Femmes	1.053	329	241	230	267
	Total	1.399	329	380	230	267

Horaire habituel, statut professionnel, sexe et région de résidence

31-32 heures	33-34 heures	35-36 heures	37-38 heures	39-40 heures	41-97 heures		
1.724	843	7.714	82.873	39.255	51.034	Hommes	Total général
3.626	2.127	10.128	62.236	20.686	21.926	Femmes	
5.350	2.970	17.842	145.108	59.940	72.960	Total	
1.535	843	7.250	81.522	32.283	27.615	Hommes	Total des salariés
3.343	1.871	9.330	61.997	18.356	14.948	Femmes	
4.878	2.714	16.580	143.519	50.639	42.563	Total	
1.260	583	5.947	59.828	25.083	20.002	Hommes	Ouvrier et employé
2.692	1.441	6.649	43.933	11.917	8.571	Femmes	
3.952	2.024	12.596	103.762	36.999	28.573	Total	
902	291	1.932	27.143	11.594	1.978	Hommes	Ouvrier secteur privé
558	659	975	8.252	2.329	273	Femmes	
1.460	949	2.907	35.395	13.923	2.251	Total	
358	293	4.015	32.686	13.489	18.023	Hommes	Employé secteur privé
2.134	782	5.674	35.681	9.588	8.298	Femmes	
2.492	1.075	9.689	68.367	23.076	26.322	Total	
275	260	1.303	21.693	7.201	7.614	Hommes	Secteur public
651	430	2.681	18.064	6.440	6.377	Femmes	
926	690	3.984	39.757	13.640	13.990	Total	
189	No resp.	463	1.351	6.971	23.419	Hommes	Total des non salariés
283	256	799	239	2.329	6.978	Femmes	
472	256	1.262	1.589	9.301	30.396	Total	
No resp.	No resp.	373	543	5.091	15.819	Hommes	Indépendant
199	256	537	74	1.691	4.674	Femmes	
199	256	910	617	6.782	20.493	Total	
189	No resp.	90	663	1.818	7.600	Hommes	Employeur
83	No resp.	182	165	577	2.130	Femmes	
272	No resp.	272	828	2.395	9.730	Total	
No resp.	No resp.	No resp.	145	62	No resp.	Hommes	Aidant non rémunéré
No resp.	No resp.	81	No resp.	62	173	Femmes	
No resp.	No resp.	81	145	124	173	Total	

Horaire habituel, statut professionnel, sexe et région de résidence

		Total	Horaire indéterminé	1-10 heures	11-20 heures	21-30 heures
Région flamande						
Total général	Hommes	1.402.150	83.087	11.303	40.905	53.102
	Femmes	1.174.627	54.993	26.806	207.994	224.158
	Total	2.576.777	138.080	38.109	248.899	277.260
Total des salariés	Hommes	1.188.338	32.129	7.204	36.501	49.768
	Femmes	1.061.304	24.249	21.538	199.482	214.822
	Total	2.249.642	56.378	28.742	235.983	264.590
Ouvrier et employé	Hommes	947.231	25.210	5.362	25.480	29.485
	Femmes	757.377	15.225	16.150	138.634	144.859
	Total	1.704.607	40.434	21.512	164.114	174.344
Ouvrier secteur privé	Hommes	504.591	13.104	3.505	16.757	15.379
	Femmes	227.729	4.815	10.533	60.428	40.925
	Total	732.320	17.919	14.039	77.185	56.304
Employé secteur privé	Hommes	442.639	12.106	1.857	8.723	14.107
	Femmes	529.648	10.410	5.616	78.206	103.934
	Total	972.287	22.516	7.473	86.929	118.041
Secteur public	Hommes	241.108	6.919	1.842	11.021	20.283
	Femmes	303.927	9.025	5.388	60.848	69.963
	Total	545.035	15.943	7.230	71.869	90.246
Total des non salariés	Hommes	213.812	50.959	4.098	4.404	3.334
	Femmes	113.323	30.743	5.269	8.513	9.336
	Total	327.135	81.702	9.367	12.916	12.670
Indépendant	Hommes	132.689	30.705	2.794	3.154	2.905
	Femmes	66.245	17.630	3.024	4.551	5.510
	Total	198.934	48.335	5.818	7.705	8.414
Employeur	Hommes	76.128	17.716	269	281	311
	Femmes	21.979	5.581	193	740	1.040
	Total	98.107	23.297	462	1.021	1.351
Aidant non rémunéré	Hommes	4.995	2.538	1.036	969	119
	Femmes	25.100	7.532	2.052	3.222	2.786
	Total	30.094	10.070	3.088	4.190	2.905

Horaire habituel, statut professionnel, sexe et région de résidence

31-32 heures	33-34 heures	35-36 heures	37-38 heures	39-40 heures	41-97 heures		
28.612	4.377	48.170	512.445	363.081	340.156	Hommes	Total général
74.867	12.064	57.828	310.475	136.000	124.433	Femmes	
103.479	16.441	105.998	822.920	499.081	464.589	Total	
28.282	4.269	46.248	509.292	336.548	170.227	Hommes	Total des salariés
73.184	11.634	54.581	305.813	119.373	60.877	Femmes	
101.467	15.903	100.829	815.104	455.921	231.103	Total	
20.727	3.493	30.589	393.123	299.724	139.247	Hommes	Ouvrier et employé
56.021	8.168	37.530	230.416	91.650	33.949	Femmes	
76.748	11.661	68.119	623.539	391.374	173.196	Total	
12.623	1.138	12.010	218.300	191.718	33.161	Hommes	Ouvrier secteur privé
15.839	1.852	6.221	63.433	26.005	2.493	Femmes	
28.462	2.990	18.231	281.733	217.723	35.654	Total	
8.104	2.355	18.579	174.823	108.006	106.087	Hommes	Employé secteur privé
40.182	6.316	31.309	166.983	65.645	31.456	Femmes	
48.286	8.671	49.888	341.806	173.651	137.542	Total	
7.555	776	15.659	116.169	36.824	30.979	Hommes	Secteur public
17.164	3.466	17.051	75.397	27.723	26.928	Femmes	
24.719	4.242	32.710	191.565	64.547	57.907	Total	
330	108	1.922	3.153	26.533	169.930	Hommes	Total des non salariés
1.683	430	3.247	4.663	16.628	63.556	Femmes	
2.013	538	5.169	7.816	43.161	233.486	Total	
330	No resp.	1.740	1.707	18.419	101.641	Hommes	Indépendant
851	349	2.363	2.827	10.228	36.541	Femmes	
1.182	349	4.102	4.534	28.648	138.182	Total	
No resp.	108	88	1.203	7.277	66.591	Hommes	Employeur
386	81	406	722	3.290	15.122	Femmes	
386	189	494	1.925	10.567	81.713	Total	
No resp.	No resp.	94	243	837	1.697	Hommes	Aidant non rémunéré
445	No resp.	478	1.114	3.109	11.893	Femmes	
445	No resp.	572	1.357	3.946	13.591	Total	

Horaire habituel, statut professionnel, sexe et région de résidence

		Total	Horaire indéterminé	1-10 heures	11-20 heures	21-30 heures
Région wallonne						
Total général	Hommes	668.338	53.547	5.365	25.298	28.420
	Femmes	552.228	27.982	15.527	106.243	106.621
	Total	1.220.566	81.529	20.892	131.541	135.041
Total des salariés	Hommes	585.133	16.809	4.243	22.930	25.977
	Femmes	506.134	10.282	12.435	101.882	102.773
	Total	1.091.267	27.091	16.678	124.812	128.750
Ouvrier et employé	Hommes	425.999	12.544	2.476	15.255	14.289
	Femmes	316.170	5.957	7.555	66.842	60.689
	Total	742.169	18.501	10.031	82.097	74.979
Ouvrier secteur privé	Hommes	225.671	5.467	1.309	8.038	7.539
	Femmes	80.020	2.003	4.994	25.144	15.337
	Total	305.691	7.470	6.304	33.181	22.876
Employé secteur privé	Hommes	200.327	7.077	1.167	7.217	6.750
	Femmes	236.150	3.954	2.560	41.699	45.352
	Total	436.477	11.031	3.727	48.916	52.102
Secteur public	Hommes	159.134	4.265	1.767	7.675	11.688
	Femmes	189.964	4.325	4.880	35.040	42.083
	Total	349.098	8.590	6.647	42.715	53.771
Total des non salariés	Hommes	83.205	36.738	1.123	2.369	2.443
	Femmes	46.094	17.701	3.092	4.361	3.849
	Total	129.299	54.439	4.214	6.729	6.291
Indépendant	Hommes	48.665	22.765	866	1.520	1.861
	Femmes	29.011	11.146	1.470	2.923	3.040
	Total	77.676	33.911	2.336	4.443	4.901
Employeur	Hommes	31.632	13.190	15	309	444
	Femmes	10.070	3.703	437	268	374
	Total	41.702	16.893	453	576	818
Aidant non rémunéré	Hommes	2.907	783	241	540	138
	Femmes	7.014	2.852	1.185	1.170	434
	Total	9.921	3.635	1.426	1.710	572

Horaire habituel, statut professionnel, sexe et région de résidence

31-32 heures	33-34 heures	35-36 heures	37-38 heures	39-40 heures	41-97 heures		
9.466	1.629	45.362	301.459	136.396	114.942	Hommes	Total général
21.728	5.893	39.435	163.040	52.684	41.057	Femmes	
31.194	7.522	84.798	464.498	189.081	155.999	Total	
9.430	1.629	44.128	299.102	122.979	54.715	Hommes	Total des salariés
21.182	5.765	37.630	161.020	43.845	19.604	Femmes	
30.612	7.394	81.758	460.122	166.823	74.319	Total	
5.565	1.033	28.095	212.096	105.438	41.752	Hommes	Ouvrier et employé
14.790	3.197	20.766	103.162	28.068	11.099	Femmes	
20.355	4.230	48.861	315.258	133.506	52.852	Total	
3.139	358	11.148	116.512	67.697	9.931	Hommes	Ouvrier secteur privé
2.557	585	3.229	21.605	5.432	1.137	Femmes	
5.696	943	14.377	138.117	73.129	11.068	Total	
2.426	675	16.946	95.583	37.740	31.822	Hommes	Employé secteur privé
12.233	2.612	17.538	81.557	22.637	9.962	Femmes	
14.660	3.287	34.484	177.141	60.377	41.783	Total	
3.865	596	16.034	87.006	17.541	12.963	Hommes	Secteur public
6.391	2.567	16.864	57.858	15.776	8.504	Femmes	
10.257	3.163	32.897	144.864	33.317	21.467	Total	
36	No resp.	1.234	2.357	13.417	60.227	Hommes	Total des non salariés
547	128	1.805	2.020	8.840	21.454	Femmes	
582	128	3.039	4.377	22.257	81.681	Total	
36	No resp.	650	1.404	9.213	33.116	Hommes	Indépendant
524	52	1.399	1.354	5.379	12.869	Femmes	
560	52	2.049	2.758	14.592	45.986	Total	
No resp.	No resp.	447	655	3.749	26.013	Hommes	Employeur
No resp.	76	218	613	1.894	6.189	Femmes	
No resp.	76	665	1.268	5.642	32.202	Total	
No resp.	No resp.	137	298	456	1.098	Hommes	Aidant non rémunéré
23	No resp.	188	52	1.567	2.395	Femmes	
23	No resp.	325	350	2.023	3.493	Total	

Horaire habituel moyen, salariés à temps plein, NACE, ISCO, sexe et résidence

		Ensemble des activités	A et B Secteur primaire	Total secteur secondaire	C	D
Belgique						
Total	Hommes	40,0	39,6	40,0	40,9	39,8
	Femmes	38,2	38,5	39,2	38,7	39,1
	Total	39,4	39,4	39,9	40,7	39,7
Dirigeants et cadres supérieurs	Hommes	44,4	43,8	46,4	40,8	46,6
	Femmes	41,1	39,3	41,9	39,0	42,1
	Total	43,2	42,1	45,4	40,4	45,6
Professions intellectuelles et scientifiques	Hommes	39,7	42,6	42,1	50,7	41,6
	Femmes	37,0	38,0	39,8	39,0	39,7
	Total	38,3	41,6	41,6	48,1	41,2
Professions intermédiaires	Hommes	40,1	40,9	40,1	39,0	39,8
	Femmes	38,8	38,5	39,7	38,0	39,5
	Total	39,7	40,3	40,0	38,9	39,8
Employés de type administratif	Hommes	39,2	39,5	39,7	38,5	39,4
	Femmes	38,4	37,5	38,7	38,7	38,7
	Total	38,7	38,5	39,2	38,6	39,0
Personnel des services et vendeurs	Hommes	39,7	42,5	42,0	.	42,0
	Femmes	38,7	.	39,9	.	40,1
	Total	39,2	42,5	41,1	.	41,1
Agriculteurs et ouvriers qualifiés de l'agriculture et de la pêche	Hommes	39,2	39,2	42,1	.	42,1
	Femmes	38,7	38,6	37,0	.	37,0
	Total	39,2	39,1	41,0	.	41,0
Artisans et ouvriers des métiers de type artisanal	Hommes	39,1	39,0	39,3	39,7	38,8
	Femmes	38,0	.	38,1	.	37,9
	Total	39,1	39,0	39,3	39,7	38,8
Conducteurs d'installations et de machines et ouvriers de l'	Hommes	40,4	38,8	39,0	38,4	38,8
	Femmes	38,7	39,0	38,5	.	38,5
	Total	40,2	38,9	38,9	38,4	38,7
Ouvriers et employés non qualifiés	Hommes	38,6	39,0	38,9	38,7	38,5
	Femmes	37,9	.	38,3	.	38,3
	Total	38,4	39,0	38,8	38,7	38,5
Personnes handicapées travaillant en atelier protégé	Hommes	38,6
	Femmes	38,8
	Total	38,7
Forces armées	Hommes	39,2
	Femmes	39,5
	Total	39,2

Horaire habituel moyen, salariés à temps plein, NACE, ISCO, sexe et résidence

E	F	Total secteur tertiaire	G	H	I	J	K	L	M	N	O	P et Q
40,3	40,3	40,0	40,3	40,6	41,0	40,8	41,1	39,3	36,4	40,1	40,6	42,2
39,3	39,6	38,1	38,4	39,6	39,4	39,1	39,3	38,4	34,7	39,3	39,1	39,4
40,1	40,3	39,2	39,6	40,2	40,7	40,1	40,4	38,9	35,3	39,6	39,9	40,6
46,1	46,0	43,8	44,9	44,7	43,0	43,8	45,1	41,8	43,9	43,8	44,9	43,4
41,3	41,3	41,0	39,8	39,1	40,6	42,6	42,4	38,9	43,8	42,3	41,3	40,4
45,1	45,1	42,7	43,1	42,3	42,5	43,5	44,2	40,8	43,9	43,1	43,3	41,9
42,1	43,9	39,2	41,7	38,7	40,3	40,3	41,6	39,6	35,2	41,2	41,6	40,1
42,7	39,3	36,9	38,8	53,8	39,9	40,7	40,2	39,0	33,6	39,7	38,7	39,9
42,2	43,3	38,0	40,6	47,3	40,2	40,4	41,2	39,3	34,2	40,1	40,5	40,0
38,9	41,2	40,0	41,4	38,4	40,3	43,5	39,7	38,7	37,9	39,1	39,6	52,0
39,7	41,4	38,5	38,7	41,8	40,0	38,9	39,1	38,8	35,7	39,0	38,4	39,4
38,9	41,2	39,5	40,6	39,9	40,3	41,8	39,5	38,8	36,6	39,0	39,3	44,2
38,7	42,0	39,0	39,8	45,9	38,5	39,4	39,4	38,4	38,4	39,0	39,8	39,7
38,2	39,0	38,4	38,6	38,2	38,6	38,4	38,5	38,1	37,6	38,2	38,8	39,0
38,5	40,4	38,7	39,1	40,3	38,6	38,9	38,8	38,2	37,8	38,4	39,2	39,2
38,0	42,2	39,6	39,1	40,5	40,0	39,7	39,9	39,6	38,4	37,8	38,8	42,0
37,0	38,0	38,7	37,9	39,7	41,8	38,0	37,2	37,9	38,1	39,5	39,7	36,8
37,3	41,8	39,1	38,4	40,2	40,6	39,4	39,2	39,1	38,2	39,2	39,3	37,8
.	.	39,1	37,6	38,0	.	.	37,7	38,7	.	38,4	44,0	37,0
.	.	39,8	38,0	.	38,0	.	.	38,0	45,0	.	.	.
.	.	39,1	37,7	38,0	38,0	.	37,7	38,7	45,0	38,4	44,0	37,0
39,0	39,7	38,6	38,7	37,7	38,2	38,0	38,4	38,1	39,6	38,7	39,5	.
40,0	39,5	37,9	37,7	38,0	.	38,0	38,0	38,0	39,0	37,8	39,0	.
39,0	39,7	38,5	38,6	37,8	38,2	38,0	38,4	38,1	39,5	38,5	39,4	.
41,2	40,4	42,2	39,4	38,6	43,5	40,0	40,0	39,2	37,0	38,3	41,0	45,7
.	39,0	39,1	38,2	38,0	41,2	.	38,3	38,4	38,0	38,3	39,3	.
41,2	40,4	41,9	39,3	38,4	43,4	40,0	39,6	39,1	37,3	38,3	40,8	45,7
37,9	39,8	38,5	38,4	38,1	38,9	38,5	38,8	37,9	38,6	37,4	38,8	36,6
38,0	38,3	37,9	37,6	38,9	38,6	38,2	36,9	37,8	37,9	37,9	38,0	39,2
37,9	39,7	38,2	38,3	38,5	38,8	38,3	37,9	37,9	38,2	37,7	38,4	38,9
.	.	38,6	40,0	.	.	38,5	.	.
.	.	38,8	38,8	.	.
.	.	38,7	40,0	.	.	38,6	.	.
.	.	39,2	.	.	33,0	.	.	39,2	38,7	38,0	.	40,7
.	.	39,5	38,6	60,0	38,0	.	.
.	.	39,2	.	.	33,0	.	.	39,2	44,0	38,0	.	40,7

Horaire habituel moyen, salariés à temps plein, NACE, ISCO, sexe et résidence

		Ensemble des activités	A et B Secteur primaire	Total secteur secondaire	C	D
Région de Bruxelles-Capitale						
Total	Hommes	40,4	38,8	40,6	40,3	41,3
	Femmes	38,8	36,0	40,1	39,0	40,5
	Total	39,7	38,4	40,5	40,0	41,1
Dirigeants et cadres supérieurs	Hommes	43,2	40,0	44,4	.	45,7
	Femmes	40,9	.	46,2	39,0	47,6
	Total	42,1	40,0	44,7	39,0	46,0
Professions intellectuelles et scientifiques	Hommes	41,1	38,0	46,2	45,0	46,7
	Femmes	38,8	.	44,3	.	44,3
	Total	40,0	38,0	45,8	45,0	46,1
Professions intermédiaires	Hommes	40,9	.	41,2	.	41,3
	Femmes	39,7	.	38,9	.	38,8
	Total	40,4	.	40,7	.	40,6
Employés de type administratif	Hommes	39,9	.	40,3	38,5	40,3
	Femmes	38,3	36,0	38,7	.	38,7
	Total	39,0	36,0	39,6	38,5	39,7
Personnel des services et vendeurs	Hommes	39,0	.	39,0	.	39,0
	Femmes	37,9	.	45,3	.	45,3
	Total	38,4	.	42,2	.	42,2
Agriculteurs et ouvriers qualifiés de l'agriculture et de la pêche	Hommes	38,3	38,8	.	.	.
	Femmes	38,0
	Total	38,2	38,8	.	.	.
Artisans et ouvriers des métiers de type artisanal	Hommes	38,7	.	38,9	39,0	38,3
	Femmes	38,3	.	38,8	.	37,5
	Total	38,6	.	38,9	39,0	38,3
Conducteurs d'installations et de machines et ouvriers de l'	Hommes	39,2	.	38,3	.	38,4
	Femmes	36,0	.	34,0	.	34,0
	Total	39,0	.	37,6	.	37,6
Ouvriers et employés non qualifiés	Hommes	38,4	38,0	38,2	.	38,3
	Femmes	37,6	.	38,3	.	39,0
	Total	38,1	38,0	38,2	.	38,5
Forces armées	Hommes	41,1
	Total	41,1

Horaire habituel moyen, salariés à temps plein, NACE, ISCO, sexe et résidence

E	F	Total secteur tertiaire	G	H	I	J	K	L	M	N	O	P et Q
41,7	39,5	40,3	40,5	40,4	39,8	40,4	40,4	39,9	38,0	40,9	40,5	41,6
40,3	38,6	38,8	39,1	38,6	39,8	39,3	39,0	38,8	36,4	38,9	37,8	39,9
41,3	39,4	39,6	39,9	39,8	39,8	39,9	39,8	39,4	37,0	39,5	39,4	40,7
39,8	40,0	43,1	43,7	47,7	45,8	42,6	44,1	44,8	42,0	37,6	42,3	42,3
.	.	40,7	42,6	37,0	39,3	42,9	39,9	38,9	43,1	43,7	36,6	40,8
39,8	40,0	41,9	43,1	43,4	43,6	42,7	42,4	41,8	42,6	40,4	39,1	41,6
49,3	43,1	40,4	40,4	.	39,3	39,8	41,1	39,1	36,8	44,2	43,8	40,0
50,0	38,0	38,6	38,9	.	40,3	40,6	40,8	41,4	34,9	39,7	38,1	40,3
49,5	42,6	39,5	39,7	.	39,7	40,0	41,0	40,2	35,6	41,1	41,8	40,2
38,3	42,3	40,8	42,8	39,0	40,5	42,3	40,4	38,1	43,0	39,3	41,3	43,5
.	40,0	39,8	38,9	.	47,0	38,7	40,0	39,9	40,2	38,1	38,3	42,0
38,3	42,0	40,3	41,1	39,0	41,8	40,7	40,3	39,0	40,8	38,6	40,2	42,4
45,0	39,5	39,9	45,5	52,8	38,3	39,9	39,3	38,2	37,0	38,3	38,0	38,8
38,0	38,9	38,3	38,8	39,0	38,9	38,3	38,2	38,0	38,0	37,4	38,3	38,6
40,3	39,2	38,9	42,0	44,5	38,5	39,0	38,7	38,1	37,8	37,6	38,2	38,6
.	.	39,0	37,9	39,7	39,2	.	39,7	38,6	.	37,9	38,0	40,3
.	.	37,7	37,5	38,3	38,0	.	34,0	36,0	37,0	38,3	36,3	38,9
.	.	38,3	37,7	39,2	38,9	.	38,4	37,3	37,0	38,2	36,8	39,4
.	.	37,9	38,0	.	.	38,0	37,0
.	.	38,0	38,0
.	.	37,9	38,0	.	.	38,0	37,0
39,0	39,1	38,2	37,9	38,0	38,2	.	38,0	37,5	.	38,0	40,8	.
40,0	40,0	37,7	38,0	35,0	40,0	.
39,2	39,1	38,2	37,9	38,0	38,2	.	38,0	37,5	38,0	36,5	40,7	.
.	38,0	39,5	38,8	38,7	39,8	.	38,5	37,8	37,0	38,3	37,6	49,5
.	.	38,8	38,0	38,0	39,0	.	40,0
.	38,0	39,5	38,8	38,5	39,8	.	38,8	37,8	37,0	38,3	37,6	49,5
.	38,0	38,4	39,0	38,3	39,7	.	37,8	37,8	40,3	37,5	38,1	38,0
.	37,5	37,6	36,3	39,8	38,8	39,0	36,7	37,4	38,2	37,7	37,9	36,8
.	37,9	38,0	38,5	38,9	39,4	39,0	37,3	37,6	39,1	37,7	38,0	36,9
.	.	41,1	40,8	40,0	.	.	44,0
.	.	41,1	40,8	40,0	.	.	44,0

Horaire habituel moyen, salariés à temps plein, NACE, ISCO, sexe et résidence

		Ensemble des activités	A et B Secteur primaire	Total secteur secondaire	C	D
Région flamande						
Total	Hommes	40,4	40,1	40,2	46,6	40,0
	Femmes	38,5	38,7	39,3	39,3	39,2
	Total	39,7	39,9	40,1	44,4	39,8
Dirigeants et cadres supérieurs	Hommes	45,4	38,0	47,7	43,0	47,7
	Femmes	41,8	40,0	42,2	.	42,2
	Total	44,2	39,0	46,5	43,0	46,4
Professions intellectuelles et scientifiques	Hommes	40,3	48,0	42,0	84,0	41,5
	Femmes	37,3	38,0	39,9	40,0	39,7
	Total	38,8	44,0	41,6	62,0	41,1
Professions intermédiaires	Hommes	40,3	41,4	40,3	40,5	39,8
	Femmes	38,8	38,7	39,7	38,0	39,3
	Total	39,9	40,8	40,2	39,7	39,8
Employés de type administratif	Hommes	39,1	50,0	39,8	.	39,6
	Femmes	38,6	38,0	39,1	40,0	39,1
	Total	38,8	44,0	39,4	40,0	39,3
Personnel des services et vendeurs	Hommes	40,3	50,0	44,6	.	44,8
	Femmes	39,1	.	41,8	.	42,1
	Total	39,6	50,0	43,6	.	43,8
Agriculteurs et ouvriers qualifiés de l'agriculture et de la pêche	Hommes	39,2	39,6	44,8	.	44,8
	Femmes	38,9	38,7	38,0	.	38,0
	Total	39,2	39,5	43,4	.	43,4
Artisans et ouvriers des métiers de type artisanal	Hommes	39,2	38,0	39,3	40,0	38,8
	Femmes	38,0	.	38,0	.	37,9
	Total	39,1	38,0	39,2	40,0	38,7
Conducteurs d'installations et de machines et ouvriers de l	Hommes	40,7	39,2	39,2	40,0	39,0
	Femmes	38,6	39,0	38,7	.	38,7
	Total	40,4	39,1	39,1	40,0	38,9
Ouvriers et employés non qualifiés	Hommes	38,7	39,3	39,0	38,0	38,6
	Femmes	37,9	.	38,5	.	38,4
	Total	38,5	39,3	38,9	38,0	38,5
Personnes handicapées travaillant en atelier protégé	Hommes	38,5
	Femmes	38,8
	Total	38,7
Forces armées	Hommes	39,8
	Femmes	41,4
	Total	40,0

Horaire habituel moyen, salariés à temps plein, NACE, ISCO, sexe et résidence

E	F	Total secteur tertiaire	G	H	I	J	K	L	M	N	O	P et Q
40,6	40,7	40,6	40,6	40,7	41,5	41,2	41,6	39,5	37,6	40,3	41,1	46,3
39,7	40,2	38,4	38,5	39,6	39,4	39,2	39,5	38,6	35,5	39,4	39,8	38,4
40,5	40,7	39,6	39,8	40,2	41,1	40,4	40,8	39,2	36,3	39,7	40,6	41,0
47,6	48,5	44,6	45,1	49,5	44,0	45,5	45,9	41,2	44,9	45,4	45,4	49,7
42,4	41,4	41,7	39,9	38,6	41,2	41,7	42,9	39,4	47,4	43,5	42,9	39,6
46,6	46,9	43,6	43,4	43,6	43,3	44,5	45,0	40,6	46,1	44,7	44,5	43,9
42,5	43,9	39,9	42,1	38,0	41,2	41,0	41,8	40,2	36,7	41,1	43,4	41,4
42,7	40,0	37,2	39,2	36,0	39,1	41,2	40,0	39,3	34,5	39,6	40,1	40,3
42,5	43,4	38,5	41,2	37,0	40,8	41,0	41,3	39,8	35,3	40,0	42,2	40,9
38,8	42,1	40,3	41,4	38,0	41,4	44,2	39,8	38,9	38,0	39,3	38,7	67,5
38,0	44,2	38,6	38,9	43,0	39,7	38,7	38,8	39,2	35,5	39,0	40,0	40,0
38,8	42,2	39,7	40,6	41,0	41,1	41,9	39,5	39,0	36,5	39,1	38,8	58,3
38,9	42,1	39,0	39,7	38,0	38,6	39,2	39,5	38,2	37,8	38,2	40,7	46,5
38,5	39,2	38,5	38,7	38,1	38,8	38,7	38,9	38,2	37,3	38,0	38,8	41,9
38,7	40,5	38,7	39,1	38,1	38,7	38,9	39,1	38,2	37,4	38,1	39,7	42,8
38,0	45,2	40,1	39,6	40,7	40,0	40,0	41,3	40,5	38,5	37,9	39,1	.
.	38,0	39,1	38,0	40,3	43,5	.	38,8	38,3	38,0	40,0	40,7	36,1
38,0	44,0	39,5	38,6	40,5	41,3	40,0	40,9	39,8	38,1	39,9	40,1	36,1
.	.	38,0	37,1	.	.	.	38,0	38,1	.	38,3	39,3	.
.	.	40,3	38,0	.	38,0	.	.	.	45,0	.	.	.
.	.	38,2	37,2	.	38,0	.	38,0	38,1	45,0	38,3	39,3	.
39,2	39,9	38,7	38,9	40,0	38,3	38,0	38,6	38,3	38,7	39,1	38,0	.
.	39,4	37,8	37,6	38,0	.	.	38,0	.	.	39,0	38,0	.
39,2	39,9	38,7	38,8	39,0	38,3	38,0	38,6	38,3	38,7	39,1	38,0	.
38,8	40,8	43,4	40,2	39,0	44,7	40,0	40,8	40,8	.	38,2	41,5	38,0
.	.	38,4	38,7	38,0	38,0	.	38,1	38,2	38,0	38,5	39,6	.
38,8	40,8	42,9	40,0	38,5	44,5	40,0	40,1	40,2	38,0	38,3	41,3	38,0
38,1	40,3	38,6	38,3	37,9	38,8	38,7	39,6	38,2	38,4	35,6	39,2	37,8
.	40,0	37,8	38,2	38,6	38,7	37,7	36,7	37,8	37,7	38,1	38,2	36,8
38,1	40,2	38,3	38,3	38,3	38,8	38,2	38,1	38,0	37,9	37,7	38,7	36,9
.	.	38,5	38,5	.	.
.	.	38,8	38,8	.	.
.	.	38,7	38,7	.	.
.	.	39,8	39,9	38,0	.	.	.
.	.	41,4	39,3	60,0	.	.	.
.	.	40,0	39,8	45,3	.	.	.

Horaire habituel moyen, salariés à temps plein, NACE, ISCO, sexe et résidence

		Ensemble des activités	A et B Secteur primaire	Total secteur secondaire	C	D
Région wallonne						
Total	Hommes	39,4	38,8	39,6	40,0	39,3
	Femmes	37,6	38,4	38,7	38,0	38,6
	Total	38,8	38,8	39,5	39,8	39,2
Dirigeants et cadres supérieurs	Hommes	42,9	47,0	44,1	40,0	43,9
	Femmes	40,0	39,0	40,5	.	40,4
	Total	42,0	43,8	43,3	40,0	43,1
Professions intellectuelles et scientifiques	Hommes	38,5	38,7	41,2	45,2	40,5
	Femmes	36,1	.	38,4	38,0	38,4
	Total	37,3	38,7	40,6	44,0	40,0
Professions intermédiaires	Hommes	39,5	38,5	39,5	38,4	39,6
	Femmes	38,5	38,0	39,9	.	40,0
	Total	39,2	38,3	39,6	38,4	39,7
Employés de type administratif	Hommes	38,9	36,0	39,3	.	38,7
	Femmes	38,1	38,0	38,0	38,0	37,8
	Total	38,5	36,8	38,7	38,0	38,3
Personnel des services et vendeurs	Hommes	39,3	40,0	39,0	.	39,1
	Femmes	38,3	.	37,7	.	37,8
	Total	38,8	40,0	38,3	.	38,4
Agriculteurs et ouvriers qualifiés de l'agriculture et de la pêche	Hommes	39,3	38,4	38,7	.	38,7
	Femmes	38,0	38,4	36,0	.	36,0
	Total	39,2	38,4	38,0	.	38,0
Artisans et ouvriers des métiers de type artisanal	Hommes	39,1	40,0	39,3	39,7	39,0
	Femmes	38,2	.	38,3	.	38,1
	Total	39,1	40,0	39,3	39,7	38,9
Conducteurs d'installations et de machines et ouvriers de l' assemblage	Hommes	40,0	38,6	38,8	38,3	38,4
	Femmes	39,2	.	38,5	.	38,5
	Total	39,9	38,6	38,8	38,3	38,4
Ouvriers et employés non qualifiés	Hommes	38,4	38,7	38,8	39,0	38,5
	Femmes	38,3	.	37,7	.	37,7
	Total	38,4	38,7	38,7	39,0	38,4
Personnes handicapées travaillant en atelier protégé	Hommes	39,0
	Femmes	38,0
	Total	38,5
Forces armées	Hommes	38,5
	Femmes	38,1
	Total	38,4

Horaire habituel moyen, salariés à temps plein, NACE, ISCO, sexe et résidence

E	F	Total secteur tertiaire	G	H	I	J	K	L	M	N	O	P et Q
39,7	40,0	39,3	39,8	40,5	40,3	40,5	40,5	38,9	34,6	39,6	39,7	40,2
38,7	39,0	37,5	38,1	40,5	39,1	38,9	39,1	38,1	33,3	39,3	38,7	39,4
39,5	39,9	38,5	39,2	40,5	40,1	39,9	40,0	38,6	33,8	39,4	39,2	39,7
46,1	44,4	42,5	44,8	41,8	40,7	41,6	43,3	41,4	43,1	42,5	44,7	42,0
40,2	41,2	39,9	38,0	40,1	38,7	43,8	42,4	38,1	39,9	40,1	41,9	39,0
44,3	43,8	41,7	42,5	41,2	40,4	42,2	43,0	40,5	41,5	41,2	43,2	40,8
40,3	44,1	37,9	41,4	39,0	39,3	40,0	41,4	39,2	32,9	40,2	38,2	39,4
39,0	38,8	36,1	38,5	59,7	41,1	40,3	40,2	38,3	32,4	39,7	37,8	38,2
40,2	43,4	36,9	40,2	51,4	39,6	40,0	41,0	38,8	32,5	39,9	38,0	38,9
39,0	39,6	39,6	41,3	38,0	38,9	43,2	39,3	38,5	37,2	38,9	40,6	38,0
40,0	38,5	38,2	38,4	38,0	38,6	39,1	39,2	38,2	34,8	39,3	37,7	32,5
39,1	39,5	39,0	40,4	38,0	38,8	41,8	39,3	38,4	35,8	39,1	39,6	34,3
37,8	42,8	38,8	38,0	40,0	38,5	39,5	39,3	38,6	40,1	40,7	38,6	39,0
37,9	38,7	38,2	38,4	36,5	38,1	38,0	38,0	38,0	38,0	38,7	39,1	38,5
37,8	40,8	38,5	38,2	38,3	38,4	38,7	38,5	38,3	38,6	39,1	38,9	38,6
.	38,5	39,3	38,9	40,9	40,1	39,5	38,5	39,1	38,3	37,7	38,5	45,3
37,0	.	38,4	38,0	39,5	39,7	38,0	37,5	38,0	38,3	38,9	39,0	35,1
37,0	38,5	38,8	38,4	40,4	40,0	39,1	38,2	38,8	38,3	38,7	38,8	37,0
.	.	40,5	40,0	38,0	.	.	37,5	39,3	.	38,5	58,3	.
.
.	.	40,5	40,0	38,0	.	.	37,5	39,3	.	38,5	58,3	.
38,8	39,6	38,5	38,6	35,0	38,1	38,0	38,2	38,1	40,0	38,3	40,1	.
.	40,0	38,2	38,0	38,0	.	38,0	.	38,0	40,0	38,0	.	.
38,8	39,6	38,5	38,5	36,5	38,1	38,0	38,2	38,1	40,0	38,3	40,1	.
43,6	40,2	41,3	38,8	38,0	42,6	.	39,0	38,7	37,0	38,5	40,8	38,0
.	39,0	40,9	37,4	.	48,1	.	38,0	39,0	.	38,0	38,0	.
43,6	40,1	41,3	38,6	38,0	42,7	.	38,9	38,7	37,0	38,3	40,6	38,0
37,3	39,5	38,3	38,6	38,3	38,8	38,0	38,2	37,7	37,8	38,2	38,5	28,0
38,0	.	38,3	37,0	38,5	37,8	38,0	37,6	37,8	38,0	37,6	37,6	49,9
37,4	39,5	38,3	38,2	38,3	38,7	38,0	38,0	37,7	37,9	37,9	38,2	47,7
.	.	39,0	40,0	.	.	38,0	.	.
.	.	38,0	38,0	.	.
.	.	38,5	40,0	.	.	38,0	.	.
.	.	38,5	.	.	33,0	.	.	38,6	.	38,0	.	34,0
.	.	38,1	38,1	.	38,0	.	.
.	.	38,4	.	.	33,0	.	.	38,5	.	38,0	.	34,0

		Ensemble des activités	A et B Secteur primaire	Total secteur secondaire	C	D	E
Belgique							
Total	Hommes	24,4	22,4	27,3	29,3	27,7	28,1
	Femmes	23,6	22,0	26,0	21,3	26,1	26,5
	Total	23,8	22,2	26,5	25,3	26,7	27,1
Dirigeants et cadres supérieurs	Hommes	25,9	.	31,4	.	30,4	38,0
	Femmes	27,6	30,0	27,0	.	27,3	30,0
	Total	27,2	30,0	28,3	.	28,3	34,0
Professions intellectuelles et scientifiques	Hommes	24,8	.	29,2	.	29,2	.
	Femmes	24,3	26,3	28,6	.	28,1	.
	Total	24,4	26,3	28,8	.	28,5	.
Professions intermédiaires	Hommes	26,5	.	29,0	32,0	29,9	25,3
	Femmes	23,7	25,0	28,1	.	27,6	31,3
	Total	24,3	25,0	28,5	32,0	28,6	27,3
Employés de type administratif	Hommes	25,6	30,0	28,1	.	28,6	30,7
	Femmes	25,5	30,0	26,8	21,3	27,4	27,8
	Total	25,5	30,0	27,0	21,3	27,5	28,3
Personnel des services et vendeurs	Hommes	21,2	32,0	26,7	.	26,7	.
	Femmes	22,7	.	23,1	.	23,0	32,0
	Total	22,5	32,0	23,4	.	23,3	32,0
Agriculteurs et ouvriers qualifiés de l'agriculture et de la pêche	Hommes	18,4	22,1	23,2	.	23,2	.
	Femmes	20,9	21,5
	Total	19,1	21,9	23,2	.	23,2	.
Artisans et ouvriers des métiers de type artisanal	Hommes	26,3	.	26,3	32,0	26,1	31,0
	Femmes	24,4	.	26,4	.	26,7	.
	Total	25,7	.	26,3	32,0	26,3	31,0
Conducteurs d'installations et de machines et ouvriers de l'	Hommes	26,0	19,0	28,0	.	28,1	30,0
	Femmes	24,3	7,0	26,1	.	26,2	.
	Total	25,3	13,0	27,1	.	27,2	30,0
Ouvriers et employés non qualifiés	Hommes	22,7	20,7	24,3	24,0	25,3	19,0
	Femmes	20,9	25,0	20,2	.	20,7	17,0
	Total	21,1	21,8	21,7	24,0	22,2	17,4
Personnes handicapées travaillant en atelier protégé	Hommes	21,2
	Femmes	19,9
	Total	20,4
Forces armées	Hommes	28,2
	Femmes	23,6
	Total	25,9

F	Total secteur tertiaire	G	H	I	J	K	L	M	N	O	P et Q
26,0	23,7	23,0	19,2	27,0	26,4	24,9	26,6	22,2	24,1	20,5	14,3
25,0	23,5	23,3	19,0	26,3	27,0	23,7	24,5	21,3	24,3	22,4	21,0
25,7	23,5	23,3	19,1	26,7	26,9	23,9	24,8	21,4	24,3	22,1	20,6
.	25,2	24,8	19,0	30,6	28,8	24,7	25,1	23,6	30,0	23,7	.
25,3	27,6	26,3	19,3	29,3	27,9	30,0	25,8	32,5	28,8	25,2	29,8
25,3	27,1	25,9	19,2	29,9	28,1	29,2	25,7	29,6	28,8	24,7	29,8
29,5	24,4	22,9	.	28,9	28,8	29,1	27,3	21,7	25,8	20,9	20,0
30,9	24,2	25,2	.	25,6	28,9	27,1	26,2	21,8	25,1	22,7	23,0
30,6	24,2	24,7	.	27,1	28,9	27,5	26,4	21,8	25,1	22,3	22,6
27,8	25,4	25,1	30,0	27,0	31,0	29,2	29,9	21,6	24,6	20,9	.
29,9	23,2	25,3	20,3	26,3	25,5	25,2	26,1	17,5	25,0	16,9	16,5
28,7	23,6	25,2	22,8	26,8	26,3	25,8	27,4	18,1	25,0	18,6	16,5
24,8	25,2	20,2	17,5	27,7	24,9	24,1	27,3	22,1	18,7	20,4	12,0
24,4	25,3	24,4	24,9	27,1	27,3	25,8	25,5	23,4	24,0	25,3	25,3
24,5	25,3	24,1	23,3	27,3	27,1	25,6	25,6	23,3	23,9	24,9	23,4
.	21,1	23,0	19,0	21,5	19,5	23,1	28,9	28,5	22,5	18,1	19,7
21,0	22,7	22,9	19,1	26,3	33,0	22,2	23,7	20,3	23,8	22,2	21,4
21,0	22,4	22,9	19,0	24,2	24,0	22,4	24,2	20,6	23,7	21,8	21,3
.	13,9	16,5	.	20,0	.	24,0	11,5	.	25,0	5,0	10,1
.	19,7	32,0	20,0	.	29,0	.	9,3
.	15,3	21,7	.	20,0	.	24,0	12,7	.	27,0	5,0	9,9
26,3	26,2	24,9	.	30,8	.	24,0	26,8	29,8	20,4	30,0	.
20,0	21,7	22,1	18,3	.	.	.	12,0	25,0	19,3	23,8	30,0
26,2	24,7	23,9	18,3	30,8	.	24,0	24,3	29,0	19,9	24,8	30,0
24,3	24,8	22,6	19,4	25,7	.	17,9	31,8	31,0	23,8	30,0	.
20,0	22,4	22,1	13,5	24,8	.	21,7	24,8	.	22,8	17,3	7,0
23,4	24,0	22,4	17,7	25,5	.	19,9	28,3	31,0	23,3	24,6	7,0
22,0	22,4	20,1	23,0	29,0	.	23,1	24,7	20,5	22,9	17,2	15,6
18,9	21,0	20,1	16,1	23,1	15,7	20,5	21,2	20,9	22,6	20,3	20,5
20,6	21,1	20,1	17,2	25,6	15,7	20,8	21,5	20,9	22,6	19,9	20,3
.	21,2	21,2	.	.
.	19,9	.	.	.	20,0	.	.	.	19,9	.	.
.	20,4	.	.	.	20,0	.	.	.	20,4	.	.
.	28,2	28,2
.	23,6	23,6
.	25,9	25,9

		Ensemble des activités	A et B Secteur primaire	Total secteur secondaire	C	D	E
Région de Bruxelles- Capitale							
Total	Hommes	22,1	20,0	22,0	.	22,6	.
	Femmes	23,4	32,5	26,9	.	28,9	20,0
	Total	23,0	28,3	24,4	.	26,0	20,0
Dirigeants et cadres supérieurs	Hommes	23,1	.	30,0	.	30,0	.
	Femmes	26,0	.	19,0	.	19,0	.
	Total	25,1	.	24,5	.	24,5	.
Professions intellectuelles et scientifiques	Hommes	21,4	.	28,0	.	28,0	.
	Femmes	24,8	40,0	20,0	.	20,0	.
	Total	24,2	40,0	25,3	.	25,3	.
Professions intermédiaires	Hommes	26,3
	Femmes	21,8	.	38,0	.	38,0	.
	Total	22,7	.	38,0	.	38,0	.
Employés de type administratif	Hommes	21,2	.	21,3	.	22,0	.
	Femmes	24,8	.	27,5	.	32,0	20,0
	Total	24,1	.	25,8	.	29,1	20,0
Personnel des services et vendeurs	Hommes	21,1	.	20,0	.	20,0	.
	Femmes	22,7	.	29,5	.	29,5	.
	Total	22,2	.	26,3	.	26,3	.
Agriculteurs et ouvriers qualifiés de l'agriculture	Hommes	12,5	20,0
	Total	12,5	20,0
Artisans et ouvriers des métiers de type artisanal	Hommes	21,8	.	19,7	.	16,7	.
	Femmes	17,5
	Total	21,3	.	19,7	.	16,7	.
Conducteurs d'installations et de machines et ouvriers de l	Hommes	21,8	.	19,0	.	19,0	.
	Femmes	26,8	.	30,0	.	30,0	.
	Total	22,7	.	24,5	.	24,5	.
Ouvriers et employés non qualifiés	Hommes	23,1	.	26,0	.	26,0	.
	Femmes	21,5	25,0	24,8	.	26,3	20,0
	Total	21,9	25,0	25,2	.	26,2	20,0

F	Total secteur tertiaire	G	H	I	J	K	L	M	N	O	P et Q
21,0	22,1	22,5	20,0	25,5	23,4	24,1	23,7	18,0	24,2	18,9	21,5
20,0	23,2	22,8	21,1	23,2	26,7	23,0	24,0	20,3	25,2	22,7	23,3
20,8	22,9	22,7	20,6	24,8	25,9	23,3	23,9	19,7	25,1	21,7	23,2
.	22,5	24,2	20,0	.	.	.	23,0	7,0	.	30,0	.
.	26,3	24,2	21,0	.	24,0	28,6	22,8	25,0	35,0	25,5	31,8
.	25,2	24,2	20,7	.	24,0	28,6	22,9	19,0	35,0	27,0	31,8
.	20,9	20,0	.	32,0	.	23,0	.	17,7	23,0	27,5	.
.	24,7	15,0	.	.	36,0	28,9	29,0	22,3	25,9	20,8	22,0
.	24,1	16,3	.	32,0	36,0	27,8	29,0	21,0	25,6	22,1	22,0
.	26,3	.	.	32,0	29,5	39,0	.	18,3	25,0	19,0	.
.	21,5	29,3	19,0	17,0	20,0	24,0	23,3	16,4	26,7	15,5	.
.	22,5	29,3	19,0	22,0	26,3	30,4	23,3	16,7	26,5	16,7	.
20,0	21,2	23,5	28,0	23,0	19,5	19,2	24,0	16,0	.	19,0	.
20,0	24,6	22,0	24,6	26,8	25,6	21,1	23,9	27,7	26,1	27,7	30,0
20,0	24,0	22,2	25,2	24,7	24,6	20,7	23,9	23,0	26,1	26,1	30,0
.	21,2	22,9	20,1	.	19,0	23,7	.	37,0	20,5	16,7	.
.	22,6	23,4	20,9	30,0	.	23,3	26,0	14,5	23,3	21,6	22,4
.	22,2	23,2	20,5	30,0	19,0	23,4	26,0	22,0	22,9	20,3	22,4
.	5,0	5,0	.
.	5,0	5,0	.
21,2	25,0	23,0	.	32,0	.	.	24,0	25,0	.	.	.
.	17,5	.	17,5
21,2	23,1	23,0	17,5	32,0	.	.	24,0	25,0	.	.	.
.	21,9	21,3	5,0	24,2	.	19,0
.	25,7	20,0	28,5	.	.
.	22,5	21,0	5,0	24,2	.	19,0	.	.	28,5	.	.
.	23,0	20,3	20,8	30,0	.	23,5	24,5	10,0	29,3	15,0	21,5
.	21,4	20,6	.	17,0	30,0	21,2	20,8	19,0	22,3	23,3	21,8
.	21,8	20,5	20,8	23,5	30,0	21,8	21,9	18,0	23,5	21,3	21,7

Horaire habituel moyen, salariés à temps partiel, NACE, ISCO, sexe et résidence

		Ensemble des activités	A et B Secteur primaire	Total secteur secondaire	C	D	E
Région flamande							
Total	Hommes	25,3	22,4	28,6	.	28,7	26,5
	Femmes	24,1	20,2	26,7	20,0	26,7	29,9
	Total	24,3	21,3	27,4	20,0	27,5	28,8
Dirigeants et cadres supérieurs	Hommes	28,8	.	34,3	.	34,3	.
	Femmes	29,5	.	28,7	.	29,0	30,0
	Total	29,4	.	29,9	.	30,5	30,0
Professions intellectuelles et scientifiques	Hommes	25,4	.	28,4	.	29,2	.
	Femmes	24,9	20,0	28,4	.	27,8	.
	Total	25,0	20,0	28,4	.	28,3	.
Professions intermédiaires	Hommes	28,0	.	31,8	.	32,0	24,0
	Femmes	24,6	20,0	27,9	.	27,3	31,3
	Total	25,3	20,0	29,6	.	29,3	28,4
Employés de type administratif	Hommes	26,8	.	29,9	.	30,2	30,7
	Femmes	26,1	30,0	27,7	20,0	28,0	29,1
	Total	26,1	30,0	28,0	20,0	28,2	29,6
Personnel des services et vendeurs	Hommes	21,2
	Femmes	22,6	.	22,8	.	22,1	32,0
	Total	22,4	.	22,8	.	22,1	32,0
Agriculteurs et ouvriers qualifiés de l'agriculture et de la pêche	Hommes	19,1	23,2	25,3	.	25,3	.
	Femmes	20,9	21,6
	Total	19,9	22,4	25,3	.	25,3	.
Artisans et ouvriers des métiers de type artisanal	Hommes	26,8	.	27,3	.	26,9	.
	Femmes	26,1	.	27,3	.	27,7	.
	Total	26,5	.	27,3	.	27,3	.
Conducteurs d'installations et de machines et ouvriers de l'	Hommes	26,9	19,0	28,5	.	28,7	.
	Femmes	24,7	7,0	26,3	.	26,4	.
	Total	25,9	13,0	27,4	.	27,5	.
Ouvriers et employés non qualifiés	Hommes	23,9	21,5	26,1	.	26,5	19,0
	Femmes	21,4	.	21,4	.	21,8	.
	Total	21,7	21,5	23,3	.	23,5	19,0
Personnes handicapées travaillant en atelier protégé	Hommes	21,2
	Femmes	19,9
	Total	20,4
Forces armées	Hommes	27,3
	Femmes	23,6
	Total	25,2

Horaire habituel moyen, salariés à temps partiel,**NACE, ISCO, sexe et résidence**

F	Total secteur tertiaire	G	H	I	J	K	L	M	N	O	P et Q
28,1	24,3	23,9	17,8	27,6	28,0	23,9	28,0	23,0	24,2	22,0	13,1
26,0	23,9	23,7	18,9	27,3	27,2	24,4	25,0	22,1	24,4	23,6	20,7
27,1	23,9	23,8	18,5	27,5	27,3	24,3	25,5	22,3	24,3	23,4	20,2
.	28,1	27,5	.	31,5	30,0	26,8	29,3	26,7	30,0	24,5	.
27,0	29,6	28,0	20,0	29,3	29,1	31,7	26,4	38,6	27,9	30,7	32,0
27,0	29,4	27,9	20,0	29,9	29,3	30,9	27,0	35,6	28,0	29,3	32,0
19,0	25,1	20,7	.	25,5	30,1	28,2	28,1	22,6	26,0	30,0	20,0
31,2	24,8	29,2	.	31,2	28,1	28,0	26,2	22,5	25,2	24,3	21,0
29,2	24,8	27,2	.	29,6	28,8	28,0	26,6	22,5	25,3	24,8	20,5
33,3	26,0	27,6	.	29,6	.	24,6	30,7	21,2	25,7	18,4	.
29,8	24,1	25,2	32,0	28,0	25,9	25,7	26,3	19,7	24,8	18,5	8,0
31,6	24,5	25,8	32,0	29,2	25,9	25,5	28,4	19,9	24,9	18,5	8,0
28,0	26,2	20,7	13,0	28,4	26,6	24,5	28,4	24,4	11,3	.	12,0
25,9	25,8	25,7	26,5	27,8	27,5	26,6	25,8	23,4	23,7	24,7	24,0
26,2	25,8	25,4	23,8	28,1	27,4	26,4	25,9	23,5	23,4	24,7	18,0
.	21,2	24,4	17,9	21,8	.	23,0	28,5	.	23,3	19,8	20,0
.	22,6	22,9	19,0	27,3	.	20,4	24,3	18,4	23,5	23,0	20,8
.	22,4	23,0	18,6	24,3	.	21,5	25,0	18,4	23,5	22,7	20,8
.	13,0	.	.	20,0	.	8,0	12,5	.	25,0	.	8,0
.	19,7	32,0	29,0	.	9,3
.	15,4	32,0	.	20,0	.	8,0	12,5	.	27,0	.	8,5
28,1	25,3	22,9	.	28,8	.	31,0	27,3	32,0	20,7	.	.
20,0	23,6	23,4	20,0	19,3	30,0	30,0
27,5	24,6	23,1	20,0	28,8	.	31,0	27,3	32,0	20,0	30,0	30,0
24,0	25,9	24,5	15,0	27,5	.	17,8	32,7	32,0	23,8	30,7	.
20,0	23,1	22,4	15,0	25,0	.	23,1	30,0	.	22,8	16,0	7,0
23,0	24,8	23,4	15,0	26,9	.	20,4	31,6	32,0	23,4	24,8	7,0
26,2	23,1	22,8	.	28,5	.	21,5	25,8	22,6	21,5	19,3	14,2
18,0	21,4	20,4	16,7	24,8	14,5	20,4	22,3	20,4	23,4	21,9	20,6
22,9	21,6	20,9	16,7	26,5	14,5	20,5	22,7	20,6	23,4	21,6	20,4
.	21,2	21,2	.	.
.	19,9	19,9	.	.
.	20,4	20,4	.	.
.	27,3	27,3
.	23,6	23,6
.	25,2	25,2

Horaire habituel moyen, salariés à temps partiel, NACE, ISCO, sexe et résidence

		Ensemble des activités	A et B Secteur primaire	Total secteur secondaire	C	D	E
Région wallonne							
Total	Hommes	23,9	22,5	25,6	29,3	25,6	29,3
	Femmes	22,9	24,8	24,1	22,0	24,3	21,3
	Total	23,1	23,1	24,8	26,4	24,7	25,9
Dirigeants et cadres supérieurs	Hommes	24,5	.	29,5	.	26,7	38,0
	Femmes	25,3	30,0	25,6	.	26,3	.
	Total	25,1	30,0	26,9	.	26,4	38,0
Professions intellectuelles et scientifiques	Hommes	24,7	.	31,1	.	29,7	.
	Femmes	23,4	19,0	29,5	.	29,4	.
	Total	23,6	19,0	30,1	.	29,5	.
Professions intermédiaires	Hommes	24,3	.	24,1	32,0	23,6	26,0
	Femmes	22,9	30,0	28,1	.	27,8	.
	Total	23,2	30,0	26,1	32,0	26,3	26,0
Employés de type administratif	Hommes	25,2	30,0	24,5	.	26,0	.
	Femmes	24,7	.	24,3	22,0	24,7	26,7
	Total	24,8	30,0	24,4	22,0	24,8	26,7
Personnel des services et vendeurs	Hommes	21,1	32,0	30,0	.	30,0	.
	Femmes	22,8	.	22,8	.	23,0	.
	Total	22,6	32,0	23,5	.	23,7	.
Agriculteurs et ouvriers qualifiés de l'agriculture et de la pêche	Hommes	18,0	20,6	20,0	.	20,0	.
	Femmes	20,0	20,0
	Total	18,2	20,5	20,0	.	20,0	.
Artisans et ouvriers des métiers de type artisanal	Hommes	26,4	.	26,0	32,0	25,2	31,0
	Femmes	20,6	.	22,2	.	22,2	.
	Total	25,3	.	25,5	32,0	24,1	31,0
Conducteurs d'installations et de machines et ouvriers de l	Hommes	25,0	.	26,9	.	26,8	30,0
	Femmes	22,0	.	24,8	.	24,8	.
	Total	24,1	.	26,2	.	26,1	30,0
Ouvriers et employés non qualifiés	Hommes	20,3	19,0	19,9	24,0	22,0	.
	Femmes	19,9	.	17,7	.	17,5	16,0
	Total	20,0	19,0	18,4	24,0	18,8	16,0
Personnes handicapées travaillant en atelier	Femmes	20,0
	Total	20,0
Forces armées	Hommes	32,0
	Total	32,0

*Horaire habituel moyen, salariés à temps partiel,**NACE, ISCO, sexe et résidence*

F	Total secteur tertiaire	G	H	I	J	K	L	M	N	O	P et Q
24,9	23,5	22,1	20,5	26,2	25,3	27,3	25,2	22,7	23,9	20,1	14,7
23,9	22,9	22,9	17,9	24,6	26,7	23,1	24,0	20,6	24,0	21,0	20,6
24,6	23,0	22,8	18,9	25,5	26,5	23,5	24,1	20,9	24,0	20,9	20,1
.	23,8	23,2	18,5	30,0	28,3	19,5	20,8	25,5	.	21,8	.
23,5	25,2	25,4	18,0	.	27,1	25,6	26,1	25,8	31,0	18,7	23,7
23,5	24,8	25,0	18,2	30,0	27,5	24,5	25,3	25,7	31,0	19,9	23,7
40,0	24,3	28,3	.	29,8	25,7	31,6	26,3	21,7	26,0	18,1	.
30,0	23,3	22,6	.	16,3	28,7	25,4	26,0	21,1	24,6	22,1	25,5
33,3	23,5	23,4	.	24,0	28,2	26,9	26,1	21,2	24,7	21,0	25,5
22,3	24,4	20,6	30,0	23,9	34,0	30,0	28,4	23,1	23,1	25,0	.
30,0	22,5	24,7	10,0	27,3	25,8	24,8	26,5	16,2	25,2	16,4	25,0
24,9	22,8	24,1	20,0	25,1	26,6	25,3	27,0	17,1	25,0	19,5	25,0
20,0	25,2	19,1	14,5	27,5	23,6	31,0	26,8	23,0	24,3	21,0	.
22,8	24,8	23,4	24,0	25,5	27,4	25,5	25,2	22,6	23,9	26,1	19,0
22,6	24,8	23,0	21,3	26,5	26,8	25,8	25,4	22,6	23,9	24,9	19,0
.	20,8	21,4	19,8	20,0	20,0	22,8	30,0	20,0	22,2	17,0	19,0
21,0	22,8	22,9	18,1	24,3	33,0	22,5	23,2	23,2	24,2	21,7	21,7
21,0	22,6	22,7	18,8	23,3	26,5	22,5	23,5	23,0	24,2	21,4	21,6
.	15,8	16,5	.	.	.	40,0	11,0	.	.	.	13,7
.	20,0	20,0
.	16,2	16,5	.	.	.	40,0	12,8	.	.	.	13,7
26,0	27,1	26,3	.	32,5	.	10,0	28,0	30,7	20,0	30,0	.
.	19,4	19,6	12,0	25,0	19,0	19,7	.
26,0	25,0	24,7	.	32,5	.	10,0	20,0	29,3	19,7	22,3	.
25,0	23,7	21,4	31,0	22,7	.	.	29,0	30,0	24,0	28,0	.
.	19,0	.	12,0	24,0	.	16,0	19,5	.	17,0	20,0	.
25,0	22,4	21,4	24,7	22,8	.	16,0	22,7	30,0	19,3	24,0	.
13,7	20,4	15,4	27,5	30,7	.	23,9	18,0	.	20,6	16,4	14,3
20,0	20,1	19,5	14,6	21,4	13,8	20,3	20,2	21,7	20,6	17,9	19,4
16,8	20,1	18,8	16,9	23,9	13,8	20,7	20,1	21,7	20,6	17,7	19,1
.	20,0	.	.	.	20,0
.	20,0	.	.	.	20,0
.	32,0	32,0
.	32,0	32,0

Horaire habituel moyen, non salariés, NACE, ISCO, sexe et résidence

		Ensemble des activités	A et B Secteur primaire	Total secteur secondaire	D	E	F
Belgique							
Total	Hommes	55,2	63,6	54,5	57,8	50,8	52,7
	Femmes	45,4	48,9	40,1	43,4	60,0	33,0
	Total	51,7	58,8	52,4	54,3	52,3	51,2
Dirigeants et cadres supérieurs	Hommes	57,0	63,0	54,9	59,5	48,0	52,8
	Femmes	51,0	58,2	47,2	48,4	60,0	44,0
	Total	55,2	61,9	54,0	57,4	51,0	52,3
Professions intellectuelles et scientifiques	Hommes	52,3	33,8	53,2	50,5	60,0	57,6
	Femmes	46,5	20,7	44,1	43,0	.	45,4
	Total	50,0	28,1	50,6	48,5	60,0	53,2
Professions intermédiaires	Hommes	51,8	.	52,5	48,3	.	54,2
	Femmes	39,3	.	24,9	39,5	.	10,3
	Total	46,6	.	48,2	46,2	.	49,2
Employés de type administratif	Hommes	49,6	.	97,0	97,0	.	97,0
	Femmes	28,9	25,0	26,6	29,2	.	24,9
	Total	31,9	25,0	31,0	34,4	.	28,7
Personnel des services et vendeurs	Hommes	52,1	.	48,3	48,3	.	.
	Femmes	44,8	32,0	57,3	58,5	.	32,0
	Total	46,9	32,0	56,2	57,3	.	32,0
Agriculteurs et ouvriers qualifiés de l'agriculture et de la	Hommes	64,2	64,6	67,5	67,5	.	.
	Femmes	49,1	50,2	39,6	39,6	.	.
	Total	59,6	59,9	61,4	61,4	.	.
Artisans et ouvriers des métiers de type artisanal	Hommes	53,9	60,0	53,7	57,1	50,0	52,3
	Femmes	46,7	.	37,9	38,2	.	37,1
	Total	53,3	60,0	52,8	54,9	50,0	51,9
Conducteurs d'installations et de machines et ouvriers	Hommes	54,9	56,0	46,8	44,0	.	53,0
	Femmes	31,4	.	26,4	25,8	.	30,0
	Total	51,3	56,0	39,7	36,7	.	48,4
Ouvriers et employés non qualifiés	Hommes	47,5	43,3	46,8	36,8	.	50,9
	Femmes	39,2	35,0
	Total	45,2	40,0	46,8	36,8	.	50,9

Horaire habituel moyen, non salariés, NACE, ISCO, sexe et résidence

Total secteur tertiaire	G	H	I	J	K	L	M	N	O	P et Q
54,5	55,7	63,4	57,2	49,6	52,0	35,5	51,1	53,6	49,8	36,0
45,6	48,8	57,9	45,8	39,0	42,4	26,8	36,0	44,4	39,8	47,3
50,8	53,1	61,1	54,4	46,7	49,0	33,1	39,7	48,4	43,3	40,9
57,6	58,1	64,3	56,5	47,2	52,6	32,7	.	50,8	53,2	33,0
51,2	49,6	59,9	49,2	46,8	39,7	45,0	40,0	54,2	49,1	97,0
55,4	55,1	62,6	54,7	47,0	49,6	35,8	40,0	53,2	51,4	54,3
52,4	51,9	90,0	52,0	44,4	52,2	37,3	41,5	54,0	48,2	.
46,7	46,1	.	67,5	58,5	46,8	.	37,5	47,5	40,9	.
50,2	48,6	90,0	56,4	46,5	50,4	37,3	38,2	51,1	46,4	.
51,6	46,6	.	56,0	52,2	53,0	23,0	64,0	53,7	46,3	.
39,9	41,9	38,0	60,0	39,6	44,3	.	23,5	38,8	39,0	.
46,4	44,8	38,0	56,6	50,1	50,5	23,0	47,8	43,7	42,7	.
44,8	30,0	38,0	70,0	51,7	36,0	33,5	.	25,3	.	.
29,7	36,7	50,0	35,3	17,8	23,7	20,7	30,0	32,7	29,0	.
32,2	36,4	44,0	46,1	27,0	25,5	25,8	30,0	31,9	29,0	.
52,2	51,7	57,3	67,5	.	51,3	40,0	.	52,0	48,9	38,0
44,0	50,1	53,9	.	.	55,0	.	.	48,4	37,9	.
46,4	50,8	55,5	67,5	.	52,3	40,0	.	48,5	39,9	38,0
48,1	49,8	.	.	.	32,7	50,0	.	.	55,6	.
43,3	45,0	.	.	.	42,5	.
47,2	49,8	.	.	.	35,8	50,0	.	.	51,9	.
54,5	55,2	.	.	.	40,3	.	.	.	40,0	.
55,6	57,8	.	.	.	24,0	.	.	66,0	.	.
54,7	55,6	.	.	.	36,3	.	.	66,0	40,0	.
57,2	46,0	.	58,1	.	80,0	.	.	.	60,0	.
40,0	.	.	46,7	.	20,0
55,8	46,0	.	57,2	.	50,0	.	.	.	60,0	.
48,1	45,8	.	49,3	.	50,4	.	.	.	50,0	40,0
39,6	50,6	5,0	40,0	.	21,8	.	38,0	.	60,2	22,5
45,2	46,9	5,0	47,0	.	42,4	.	38,0	.	55,7	28,3

Horaire habituel moyen, non salariés, NACE, ISCO, sexe et résidence

		Ensemble des activités	A et B Secteur primaire	Total secteur secondaire	D	E	F
Région de Bruxelles-Capitale							
Total	Hommes	51,3	37,5	49,1	56,2	36,0	47,5
	Femmes	47,4	.	59,2	56,9	.	68,5
	Total	50,2	37,5	49,8	56,4	36,0	47,9
Dirigeants et cadres supérieurs	Hommes	50,5	.	45,4	59,1	36,0	43,5
	Femmes	52,7	.	69,8	79,7	.	40,0
	Total	51,0	.	47,2	65,3	36,0	43,4
Professions intellectuelles et scientifiques	Hommes	51,8	30,0	54,7	44,1	.	97,0
	Femmes	50,0	.	58,8	46,0	.	97,0
	Total	51,0	30,0	55,9	44,6	.	97,0
Professions intermédiaires	Hommes	53,5	.	41,7	.	.	41,7
	Femmes	38,4
	Total	47,8	.	41,7	.	.	41,7
Employés de type administratif	Hommes	59,0
	Femmes	26,1
	Total	35,1
Personnel des services et vendeurs	Hommes	51,3	.	45,0	45,0	.	.
	Femmes	40,4
	Total	48,1	.	45,0	45,0	.	.
Agriculteurs et ouvriers qualifiés de	Hommes	46,3	45,0
	Total	46,3	45,0
Artisans et ouvriers des métiers de type artisanal	Hommes	52,8	.	52,0	67,1	.	49,4
	Femmes	41,0	.	39,0	39,0	.	.
	Total	52,2	.	51,5	61,5	.	49,4
Conducteurs d'installations et de machines et ouvriers	Hommes	46,6
	Femmes	60,0
	Total	48,8
Ouvriers et employés non qualifiés	Hommes	45,7	.	47,5	.	.	47,5
	Femmes	28,7
	Total	41,4	.	47,5	.	.	47,5

Horaire habituel moyen, non salariés, NACE, ISCO, sexe et résidence

Total secteur tertiaire	G	H	I	J	K	L	M	N	O	P et Q
52,5	52,8	54,2	57,4	38,3	53,6	45,0	60,0	51,3	50,3	22,0
46,6	51,0	55,1	76,0	29,0	46,5	45,0	34,4	43,3	38,2	61,0
50,4	52,4	54,5	60,9	36,0	50,6	45,0	38,7	47,9	45,5	41,5
53,0	54,2	58,2	53,5	25,0	48,0	45,0	.	60,0	65,8	6,0
51,1	53,5	57,6	73,5	38,0	43,0	45,0	.	35,5	31,7	97,0
52,4	54,0	58,0	57,5	29,3	46,7	45,0	.	43,7	54,4	51,5
51,8	60,0	.	.	40,0	56,3	.	60,0	49,8	34,8	.
49,5	68,5	.	97,0	.	49,9	.	40,3	48,1	38,3	.
50,8	65,7	.	97,0	40,0	53,1	.	44,2	49,2	36,0	.
55,3	50,0	.	60,0	50,0	58,4	.	.	57,1	40,0	.
38,4	55,3	.	11,0	36,1	.	.
48,4	50,0	.	60,0	50,0	57,5	.	11,0	45,4	40,0	.
59,0	30,0	.	97,0	50,0
26,1	.	50,0	.	20,0	22,8	.	.	30,0	18,0	.
35,1	30,0	50,0	97,0	35,0	22,8	.	.	30,0	18,0	.
51,5	51,1	44,4	97,0	.	54,0	.	.	.	58,0	38,0
40,4	32,0	40,0	44,7	.
48,2	45,9	43,9	97,0	.	54,0	.	.	.	50,0	38,0
46,7	50,0	45,0	.
46,7	50,0	45,0	.
57,2	57,2
43,0	43,0
55,0	55,0
46,6	.	.	46,6
60,0	.	.	60,0
48,8	.	.	48,8
45,1	29,7	.	60,0	.	55,7
28,7	30,5	25,0
40,2	29,7	.	60,0	.	45,6	25,0

Horaire habituel moyen, non salariés, NACE, ISCO, sexe et résidence

		Ensemble des activités	A et B Secteur primaire	Total secteur secondaire	D	E	F
Région flamande							
Total	Hommes	56,5	65,6	55,6	57,5	60,0	54,6
	Femmes	46,9	50,6	41,8	46,4	60,0	31,6
	Total	53,1	60,7	53,7	54,9	60,0	52,8
Dirigeants et cadres supérieurs	Hommes	58,8	64,3	57,3	60,5	60,0	55,2
	Femmes	52,0	43,0	47,2	45,4	60,0	49,3
	Total	56,7	60,0	56,1	57,7	60,0	54,8
Professions intellectuelles et scientifiques	Hommes	53,7	.	55,0	59,0	60,0	50,0
	Femmes	48,0	.	25,0	25,0	.	.
	Total	51,7	.	52,5	53,3	60,0	50,0
Professions intermédiaires	Hommes	52,9	.	53,1	50,8	.	54,3
	Femmes	41,1	.	31,3	39,5	.	15,0
	Total	48,5	.	49,7	47,8	.	50,9
Employés de type administratif	Hommes	45,2	.	97,0	.	.	97,0
	Femmes	30,7	25,0	27,8	36,9	.	19,7
	Total	31,7	25,0	31,3	36,9	.	26,7
Personnel des services et vendeurs	Hommes	50,4	.	60,0	60,0	.	.
	Femmes	46,7	32,0	69,1	69,1	.	.
	Total	47,6	32,0	68,5	68,5	.	.
Agriculteurs et ouvriers qualifiés de l'agriculture et de la	Hommes	65,7	66,1
	Femmes	52,3	52,8
	Total	61,4	61,9
Artisans et ouvriers des métiers de type artisanal	Hommes	55,3	.	55,4	57,7	.	54,3
	Femmes	47,0	.	36,8	37,5	.	36,0
	Total	54,8	.	54,5	56,1	.	53,7
Conducteurs d'installations et de machines et ouvriers	Hommes	51,4	.	45,1	43,3	.	48,7
	Femmes	22,9	.	24,0	22,5	.	30,0
	Total	46,4	.	37,6	35,0	.	44,0
Ouvriers et employés non qualifiés	Hommes	48,9	35,0	44,9	34,7	.	52,5
	Femmes	37,8	35,0
	Total	45,3	35,0	44,9	34,7	.	52,5

Horaire habituel moyen, non salariés, NACE, ISCO, sexe et résidence

Total secteur tertiaire	G	H	I	J	K	L	M	N	O	P et Q
55,8	56,6	65,1	56,7	53,2	52,9	44,0	50,0	55,2	50,3	40,0
47,1	50,3	63,1	41,7	37,8	40,9	.	43,9	47,6	38,7	.
52,1	54,2	64,3	53,1	48,3	49,3	44,0	44,9	50,8	42,5	40,0
59,1	59,0	64,9	59,2	49,7	54,6	38,0	.	40,0	53,1	.
52,5	50,5	64,1	43,2	46,9	37,7	.	40,0	62,4	47,9	.
56,8	56,0	64,6	55,2	48,5	50,6	38,0	40,0	58,7	50,6	.
53,7	49,2	90,0	53,3	50,6	52,8	50,0	50,0	55,9	52,3	.
48,1	49,5	.	.	.	45,6	.	46,1	50,2	47,8	.
51,6	49,4	90,0	53,3	50,6	50,7	50,0	46,9	53,3	51,4	.
52,9	49,5	.	58,8	55,5	52,5	.	.	54,6	46,0	.
41,7	44,9	.	60,0	37,2	41,2	.	.	41,1	40,9	.
48,2	47,7	.	59,0	52,9	49,7	.	.	45,2	43,4	.
34,8	.	.	54,0	.	36,0	.	.	12,0	.	.
32,0	36,1	.	40,8	18,3	27,5	.	30,0	33,9	40,0	.
32,2	36,1	.	42,7	18,3	28,9	.	30,0	32,4	40,0	.
50,2	46,7	65,3	38,0	52,0	48,2	.
45,2	52,8	58,2	.	.	55,0	.	.	53,2	37,2	.
46,5	50,6	61,2	38,0	.	55,0	.	.	53,1	39,3	.
33,5	7,0	60,0	.
15,0	15,0	.
27,3	7,0	37,5	.
55,1	55,9	.	.	.	40,0	.	.	.	40,0	.
59,8	67,0	.	.	.	24,0	.	.	66,0	.	.
55,7	57,1	.	.	.	33,6	.	.	66,0	40,0	.
53,8	52,5	.	53,6	60,0	.
20,0	.	.	20,0	.	20,0
51,2	52,5	.	52,1	.	20,0	.	.	.	60,0	.
52,1	56,4	.	53,3	.	50,0	.	.	.	52,5	40,0
38,3	50,6	.	30,0	.	16,0	.	.	.	45,0	.
46,8	53,5	.	47,5	.	39,8	.	.	.	48,8	40,0

Horaire habituel moyen, non salariés, NACE, ISCO, sexe et résidence

		Ensemble des activités	A et B Secteur primaire	Total secteur secondaire	D	E	F
Région wallonne							
Total	Hommes	54,2	61,1	54,7	58,5	49,0	52,0
	Femmes	42,3	46,2	34,8	36,6	.	31,3
	Total	49,8	56,3	51,3	53,1	49,0	49,8
Dirigeants et cadres supérieurs	Hommes	56,3	61,0	55,7	57,2	48,0	55,1
	Femmes	48,0	73,3	38,9	40,2	.	37,4
	Total	53,9	64,4	54,0	54,3	48,0	54,0
Professions intellectuelles et scientifiques	Hommes	50,2	35,0	47,3	52,5	.	37,0
	Femmes	42,8	20,7	37,5	47,5	.	32,5
	Total	47,2	27,8	42,4	50,8	.	34,0
Professions intermédiaires	Hommes	49,1	.	53,8	34,5	.	59,3
	Femmes	37,3	.	5,5	.	.	5,5
	Total	43,4	.	45,0	34,5	.	47,3
Employés de type administratif	Hommes	49,4	.	97,0	97,0	.	.
	Femmes	26,1	.	24,6	6,0	.	31,5
	Total	31,4	.	30,6	28,8	.	31,5
Personnel des services et vendeurs	Hommes	55,5	.	40,0	40,0	.	.
	Femmes	41,6	.	36,8	37,4	.	32,0
	Total	45,3	.	37,1	37,8	.	32,0
Agriculteurs et ouvriers qualifiés de l'agriculture et de la	Hommes	63,2	62,3	67,5	67,5	.	.
	Femmes	45,1	46,0	39,6	39,6	.	.
	Total	57,9	56,9	61,4	61,4	.	.
Artisans et ouvriers des métiers de type artisanal	Hommes	51,4	60,0	50,6	53,9	50,0	49,1
	Femmes	47,4	.	39,3	38,7	.	45,0
	Total	51,0	60,0	49,8	51,1	50,0	49,0
Conducteurs d'installations et de machines et ouvriers	Hommes	62,0	56,0	50,5	45,3	.	66,0
	Femmes	41,7	.	32,5	32,5	.	.
	Total	59,6	56,0	44,5	40,2	.	66,0
Ouvriers et employés non qualifiés	Hommes	46,5	60,0	48,3	40,0	.	51,0
	Femmes	46,3
	Total	46,5	60,0	48,3	40,0	.	51,0

Horaire habituel moyen, non salariés, NACE, ISCO, sexe et résidence

Total secteur tertiaire	G	H	I	J	K	L	M	N	O	P et Q
53,0	54,9	63,9	58,1	46,5	49,7	32,1	49,5	52,4	48,6	60,0
42,8	45,3	49,5	43,5	43,9	42,2	20,7	25,9	40,2	41,9	20,0
48,6	51,3	57,2	53,9	46,0	47,4	29,0	34,5	45,4	44,0	40,0
56,4	57,3	65,7	50,8	47,4	51,9	15,0	.	51,5	45,0	60,0
48,2	46,7	50,1	54,8	50,0	41,3	.	.	52,5	57,8	.
53,5	53,1	59,7	51,8	47,8	49,5	15,0	.	52,0	51,0	60,0
50,5	53,4	.	50,0	38,8	49,6	31,0	6,0	53,2	50,1	.
43,5	40,1	.	38,0	58,5	46,5	.	21,4	43,7	34,3	.
47,7	46,3	.	46,0	45,3	48,6	31,0	18,8	48,6	46,2	.
48,5	40,8	.	41,0	46,9	51,5	23,0	64,0	51,6	50,0	.
38,1	36,3	38,0	.	42,0	45,3	.	36,0	37,0	36,8	.
43,2	39,0	38,0	41,0	45,9	48,8	23,0	57,0	41,8	42,1	.
45,4	.	38,0	66,3	52,5	36,0	33,5	.	32,0	.	.
26,6	38,0	.	28,6	12,0	18,4	20,7	.	31,1	.	.
31,6	38,0	38,0	42,8	39,0	21,3	25,8	.	31,3	.	.
55,9	60,1	58,8	.	.	50,0	40,0	.	.	46,8	.
42,0	45,5	51,4	37,0	38,5	.
45,8	52,4	54,0	.	.	50,0	40,0	.	37,0	39,6	.
52,3	71,0	.	.	.	32,7	50,0	.	.	64,0	.
57,5	45,0	.	.	.	70,0	.
53,3	71,0	.	.	.	35,8	50,0	.	.	66,0	.
53,1	53,8	.	.	.	40,7
53,7	53,7
53,2	53,8	.	.	.	40,7
66,3	41,7	.	71,7	.	80,0
60,0	.	.	60,0
65,9	41,7	.	70,8	.	80,0
44,8	45,3	.	38,0	.	46,0	.	.	.	47,5	.
46,3	.	5,0	50,0	.	.	.	38,0	.	70,3	20,0
45,3	45,3	5,0	42,0	.	46,0	.	38,0	.	61,2	20,0

Rapport entre l'horaire habituel et réel, sexe, âge

	De 15 à 24 ans			De 25 à 49 ans		
	Hommes	Femmes	Total	Hommes	Femmes	Total
Horaire identique	129.400	107.354	236.754	1.054.839	932.299	1.987.139
Moins d'heures	29.567	25.844	55.410	328.228	316.580	644.809
Plus d'heures	3.524	4.651	8.175	44.596	37.838	82.434
Très variable	18.855	11.979	30.835	206.684	121.920	328.604
Total	181.347	149.827	331.174	1.634.347	1.408.638	3.042.986

Raisons de la diminution des heures prestées

	De 15 à 24 ans			De 25 à 49 ans		
	Hommes	Femmes	Total	Hommes	Femmes	Total
Raisons diminution						
Jour(s) férié(s)	8.423	6.454	14.877	80.589	63.241	143.830
Vacances	9.664	11.384	21.048	135.779	134.943	270.722
Congé de compensation	1.544	543	2.086	15.195	11.401	26.596
Maladie, accident	2.793	2.734	5.527	32.681	40.496	73.177
Horaire variable (travailleur)	316	No resp.	316	3.539	3.350	6.890
Horaire flexible (employeur)	898	632	1.529	7.133	8.315	15.448
Motif technique, économique	3.890	304	4.193	24.775	6.398	31.173
Congé de maternité	No resp.	1.470	1.470	1.603	17.877	19.480
Congé parental	No resp.	210	210	3.181	6.581	9.762
Interruption de carrière	No resp.	106	106	2.555	8.977	11.532
Congé sans solde	80	104	184	819	887	1.706
Raisons personnelles	No resp.	246	246	2.203	2.179	4.382
Conflit de travail	No resp.	No resp.	No resp.	469	256	725
Début ou fin d'emploi	351	No resp.	351	431	537	968
Préavis non presté	No resp.	141	141	477	758	1.235
Début ou changement d'emploi au cours de la SR	487	360	847	69	184	253
Enseignement ou formation	231	204	436	611	779	1.390
Conditions climatiques	546	271	818	4.772	404	5.176
Autres raisons	345	682	1.027	11.347	9.017	20.364
Total	29.567	25.844	55.410	328.228	316.580	644.809

Rapport entre l'horaire habituel et réel, sexe, âge

De 50 ans à plus			15 ans et plus			
Hommes	Femmes	Total	Hommes	Femmes	Total	
368.396	281.516	649.912	1.552.636	1.321.169	2.873.804	Horaire identique
139.327	97.067	236.394	497.123	439.491	936.613	Moins d'heures
15.083	9.938	25.021	63.204	52.427	115.630	Plus d'heures
90.829	44.395	135.223	316.368	178.294	494.662	Très variable
613.636	432.915	1.046.550	2.429.330	1.991.380	4.420.710	Total

Raisons de la diminution des heures prestées

De 50 ans à plus			15 ans et plus			
Hommes	Femmes	Total	Hommes	Femmes	Total	
27.965	15.434	43.399	116.977	85.129	202.106	Raisons diminution
59.192	40.525	99.717	204.635	186.851	391.487	Jour(s) férié(s)
						Vacances
5.828	3.495	9.324	22.567	15.439	38.006	Congé de compensation
22.395	22.518	44.913	57.869	65.748	123.617	Maladie, accident
1.208	1.498	2.706	5.063	4.848	9.912	Horaire variable (travailleur)
2.007	3.014	5.021	10.038	11.960	21.998	Horaire flexible (employeur)
7.321	1.961	9.282	35.986	8.663	44.649	Motif technique, économique
102	No resp.	102	1.705	19.346	21.052	Congé de maternité
91	No resp.	91	3.272	6.791	10.063	Congé parental
2.875	2.547	5.423	5.430	11.631	17.061	Interruption de carrière
671	328	999	1.569	1.319	2.889	Congé sans solde
1.769	829	2.598	3.972	3.253	7.225	Raisons personnelles
408	107	515	878	362	1.240	Conflit de travail
78	341	418	859	877	1.737	Début ou fin d'emploi
511	291	802	988	1.190	2.177	Préavis non presté
285	114	399	840	658	1.498	Début ou changement d'emploi au cours de la SR
99	325	424	942	1.308	2.250	Enseignement ou formation
1.022	310	1.333	6.340	986	7.326	Conditions
5.499	3.430	8.929	17.191	13.129	30.321	Autres raisons
139.327	97.067	236.394	497.123	439.491	936.613	Total

Raisons de l'augmentation des heures prestées

	De 15 à 24 ans			De 25 à 49 ans		
	Hommes	Femmes	Total	Hommes	Femmes	Total
Raison augmentation						
Horaire variable (travailleur)	552	428	980	8.221	6.604	14.825
Horaire flexible (employeur)	1.659	2.397	4.057	13.714	14.119	27.833
Motif technique, économique	638	494	1.133	9.452	5.148	14.600
Conditions climatiques	94	No resp.	94	1.225	94	1.318
Autres raisons	580	1.331	1.911	11.984	11.874	23.857
Total	3.524	4.651	8.175	44.596	37.838	82.434

Raisons de l'augmentation des heures prestées

De 50 ans à plus			15 ans et plus			
Hommes	Femmes	Total	Hommes	Femmes	Total	
3.771	2.120	5.891	12.545	9.152	21.696	Raison augmentation Horaire variable (travailleur)
3.821	3.106	6.927	19.195	19.623	38.817	Horaire flexible (employeur)
3.169	1.663	4.832	13.259	7.306	20.565	Motif technique, économique
255	No resp.	255	1.573	94	1.667	Conditions
4.068	3.048	7.116	16.632	16.253	32.885	Autres raisons
15.083	9.938	25.021	63.204	52.427	115.630	Total

**Province et région du lieu de travail, activité économique NACE,
sexe et résidence**

Lieu de résidence	Lieu de travail		Ensemble des activités	A et B Secteur primaire	Total secteur secondaire	C	D	E	F	
Belgique	Total général	Hommes	2.429.330	57.958	837.626	5.130	514.733	31.450	286.313	
		Femmes	1.991.380	21.037	195.155	983	163.180	8.106	22.887	
		Total	4.420.710	78.996	1.032.781	6.113	677.913	39.556	309.199	
	A l'étranger	Hommes	67.697	573	23.929	358	15.096	593	7.882	
		Femmes	38.163	391	4.746	No resp.	3.743	273	730	
		Total	105.859	963	28.675	358	18.839	866	8.612	
	Belgique	Belgique	Hommes	2.361.633	57.386	813.697	4.772	499.637	30.858	278.431
			Femmes	1.953.218	20.646	190.409	983	159.437	7.833	22.156
			Total	4.314.851	78.032	1.004.106	5.755	659.073	38.691	300.587
		Région de Bruxelles-Capitale	Hommes	378.801	1.108	60.101	213	28.525	4.787	26.576
			Femmes	317.373	151	14.262	204	10.491	1.565	2.003
			Total	696.174	1.259	74.363	417	39.015	6.352	28.579
		Région flamande	Hommes	1.374.519	38.248	539.755	811	354.809	15.940	168.195
			Femmes	1.121.298	14.654	134.151	346	115.625	3.892	14.287
			Total	2.495.817	52.902	673.906	1.157	470.435	19.832	182.482
	Région wallonne	Hommes	608.313	18.030	213.841	3.748	116.303	10.130	83.660	
		Femmes	514.547	5.841	41.995	433	33.321	2.377	5.866	
		Total	1.122.860	23.872	255.837	4.181	149.623	12.506	89.526	
	Total général	Hommes								
		Femmes	181.551	233	9.559	71	7.073	719	1.696	
		Total	403.758	1.274	56.053	454	28.952	2.616	24.031	
Région de Bruxelles-Capitale	A l'étranger	Hommes	3.248	No resp.	912	No resp.	647	No resp.	265	
		Femmes	1.890	82	172	No resp.	81	No resp.	91	
		Total	5.138	82	1.084	No resp.	728	No resp.	356	
	Belgique	Hommes	218.959	1.041	45.583	383	21.232	1.897	22.071	
		Femmes	179.660	151	9.387	71	6.992	719	1.605	
		Total	398.619	1.192	54.969	454	28.224	2.616	23.675	
	Région de Bruxelles-Capitale	Hommes	176.346	650	29.925	98	11.805	1.303	16.720	
		Femmes	161.890	151	6.495	71	4.531	647	1.245	
		Total	338.236	801	36.419	169	16.336	1.950	17.965	
	Région flamande	Hommes	31.047	193	11.046	195	7.109	290	3.452	
		Femmes	11.263	No resp.	1.905	No resp.	1.680	72	153	
		Total	42.310	193	12.951	195	8.789	361	3.606	
	Région wallonne	Hommes	11.566	198	4.612	90	2.318	305	1.899	
		Femmes	6.507	No resp.	987	No resp.	781	No resp.	206	
		Total	18.073	198	5.599	90	3.099	305	2.105	

**Province et région du lieu de travail, activité économique NACE,
sexe et résidence**

Total secteur tertiaire	G	H	I	J	K	L	M	N	O	P et Q
1.533.745	299.835	76.074	246.172	81.674	247.510	223.286	120.390	133.304	80.921	24.581
1.775.188	274.959	66.502	70.542	75.667	198.159	201.270	268.611	451.439	102.817	65.224
3.308.934	574.794	142.576	316.713	157.341	445.669	424.555	389.001	584.742	183.737	89.804
43.195	7.279	1.333	6.850	4.401	10.850	3.968	2.622	2.949	2.074	868
33.026	5.241	1.242	2.193	3.793	4.795	1.356	1.820	9.345	1.907	1.333
76.221	12.520	2.575	9.043	8.194	15.645	5.325	4.442	12.294	3.981	2.202
1.490.550	292.556	74.741	239.322	77.273	236.660	219.317	117.768	130.355	78.846	23.713
1.742.163	269.718	65.259	68.349	71.874	193.364	199.914	266.791	442.093	100.910	63.890
3.232.713	562.274	140.001	307.670	149.147	430.024	419.231	384.560	572.448	179.756	87.603
317.593	35.832	15.523	36.724	38.499	55.396	55.193	18.741	22.916	20.152	18.617
302.959	26.247	10.306	11.535	33.130	44.587	48.267	35.123	51.127	16.964	25.674
620.552	62.079	25.829	48.259	71.629	99.983	103.459	53.864	74.044	37.115	44.290
796.516	175.294	41.057	150.143	28.393	136.854	90.145	62.438	69.075	40.217	2.900
972.494	174.244	40.305	44.803	27.728	107.089	83.975	145.173	266.126	54.539	28.511
1.769.010	349.539	81.362	194.946	56.121	243.943	174.120	207.611	335.201	94.756	31.411
376.442	81.429	18.161	52.455	10.381	44.410	73.980	36.589	38.364	18.478	2.196
466.710	69.227	14.649	12.011	11.015	41.688	67.672	86.495	124.840	29.407	9.705
843.152	150.656	32.809	64.465	21.396	86.098	141.652	123.085	163.204	47.885	11.901
171.759	19.087	8.493	5.345	9.987	29.051	15.055	20.028	33.519	10.198	20.996
346.430	45.866	22.863	24.047	21.770	62.601	31.307	30.523	49.623	22.276	35.554
2.336	527	No resp.	180	180	549	105	336	No resp.	294	165
1.636	No resp.	No resp.	No resp.	173	535	No resp.	No resp.	167	268	493
3.972	527	No resp.	180	353	1.084	105	336	167	562	659
172.336	26.252	14.370	18.522	11.603	33.002	16.147	10.160	16.104	11.784	14.393
170.123	19.087	8.493	5.345	9.814	28.515	15.055	20.028	33.352	9.930	20.502
342.458	45.339	22.863	23.866	21.417	61.517	31.202	30.188	49.456	21.714	34.896
145.772	20.180	12.509	12.703	11.014	25.388	14.861	9.175	15.153	10.395	14.393
155.245	16.199	7.048	4.414	9.173	25.117	14.733	19.017	30.692	8.770	20.082
301.016	36.379	19.557	17.117	20.187	50.505	29.593	28.192	45.846	19.165	34.475
19.808	4.573	1.583	5.163	294	5.964	667	511	361	692	No resp.
9.358	2.282	1.199	700	400	2.191	169	550	904	712	250
29.166	6.856	2.782	5.863	694	8.155	836	1.061	1.266	1.404	250
6.756	1.498	278	655	295	1.650	620	474	589	696	No resp.
5.520	606	246	231	241	1.207	153	461	1.756	448	170
12.276	2.104	524	886	536	2.857	773	935	2.345	1.145	170

**Province et région du lieu de travail, activité économique NACE,
sexe et résidence**

Lieu de résidence	Lieu de travail		Ensemble des activités	A et B Secteur primaire	Total secteur secondaire	C	D	E	F
Région flamande	Total général	Hommes	721.885	18.589	238.707	3.842	128.919	12.840	93.107
		Femmes	580.210	5.975	45.934	438	36.320	2.924	6.253
		Total	1.302.096	24.564	284.642	4.280	165.238	15.764	99.360
	A l'étranger	Hommes	36.417	314	12.254	63	6.574	421	5.195
		Femmes	19.301	99	1.603	No resp.	1.162	No resp.	440
		Total	55.717	413	13.856	63	7.736	421	5.635
	Belgique	Hommes	685.469	18.274	226.454	3.778	122.345	12.419	87.912
		Femmes	560.910	5.876	44.331	438	35.157	2.924	5.813
		Total	1.246.378	24.150	270.785	4.216	157.502	15.342	93.725
	Région de Bruxelles-Capitale	Hommes	72.382	121	12.367	No resp.	5.952	1.703	4.712
		Femmes	51.226	No resp.	3.395	133	2.441	489	333
		Total	123.608	121	15.762	133	8.393	2.192	5.045
	Région flamande	Hommes	31.292	322	11.813	120	7.729	977	2.988
		Femmes	11.221	135	2.827	No resp.	2.769	58	No resp.
		Total	42.513	457	14.640	120	10.497	1.035	2.988
	Région wallonne	Hommes	581.794	17.832	202.274	3.658	108.664	9.739	80.212
		Femmes	498.463	5.741	38.109	305	29.948	2.377	5.480
		Total	1.080.257	23.572	240.383	3.964	138.612	12.116	85.692
Région wallonne	Total général	Hommes	721.885	18.589	238.707	3.842	128.919	12.840	93.107
		Femmes	580.210	5.975	45.934	438	36.320	2.924	6.253
		Total	1.302.096	24.564	284.642	4.280	165.238	15.764	99.360
	A l'étranger	Hommes	36.417	314	12.254	63	6.574	421	5.195
		Femmes	19.301	99	1.603	No resp.	1.162	No resp.	440
		Total	55.717	413	13.856	63	7.736	421	5.635
	Belgique	Hommes	685.469	18.274	226.454	3.778	122.345	12.419	87.912
		Femmes	560.910	5.876	44.331	438	35.157	2.924	5.813
		Total	1.246.378	24.150	270.785	4.216	157.502	15.342	93.725
	Région de Bruxelles-Capitale	Hommes	72.382	121	12.367	No resp.	5.952	1.703	4.712
		Femmes	51.226	No resp.	3.395	133	2.441	489	333
		Total	123.608	121	15.762	133	8.393	2.192	5.045
	Région flamande	Hommes	31.292	322	11.813	120	7.729	977	2.988
		Femmes	11.221	135	2.827	No resp.	2.769	58	No resp.
		Total	42.513	457	14.640	120	10.497	1.035	2.988
	Région wallonne	Hommes	581.794	17.832	202.274	3.658	108.664	9.739	80.212
		Femmes	498.463	5.741	38.109	305	29.948	2.377	5.480
		Total	1.080.257	23.572	240.383	3.964	138.612	12.116	85.692

**Province et région du lieu de travail, activité économique NACE,
sexe et résidence**

Total secteur tertiaire	G	H	I	J	K	L	M	N	O	P et Q
464.589	92.244	20.175	69.805	23.068	59.574	90.827	40.595	42.933	21.877	3.491
528.301	75.367	16.706	15.296	20.683	50.003	79.177	93.527	134.384	32.024	11.134
992.891	167.611	36.881	85.101	43.751	109.578	170.005	134.121	177.318	53.901	14.625
23.849	3.924	1.002	4.504	3.584	5.335	1.722	571	1.864	895	448
17.599	3.256	705	769	3.241	2.283	957	899	4.003	1.007	478
41.448	7.180	1.708	5.273	6.826	7.618	2.679	1.470	5.866	1.903	925
440.741	88.320	19.173	65.301	19.483	54.240	89.105	40.024	41.070	20.982	3.043
510.702	72.111	16.000	14.527	17.442	47.720	78.221	92.627	130.382	31.017	10.656
951.443	160.431	35.173	79.828	36.925	101.960	167.326	132.651	171.452	51.998	13.699
59.894	5.396	1.067	8.897	8.961	9.350	15.195	4.100	3.001	2.844	1.083
47.831	2.837	1.402	2.377	6.652	6.272	10.404	6.653	7.759	2.235	1.238
107.724	8.233	2.469	11.275	15.613	15.622	25.599	10.753	10.760	5.079	2.321
19.158	5.989	319	5.675	638	3.011	2.286	212	505	464	58
8.259	2.631	390	570	424	1.743	406	636	771	259	429
27.417	8.620	709	6.246	1.062	4.754	2.692	849	1.277	723	487
361.689	76.936	17.787	50.728	9.884	41.878	71.625	35.711	37.563	17.674	1.902
454.612	66.642	14.208	11.580	10.366	39.705	67.411	85.338	121.851	28.522	8.989
816.302	143.578	31.995	62.308	20.250	81.584	139.035	121.049	159.415	46.196	10.891
464.589	92.244	20.175	69.805	23.068	59.574	90.827	40.595	42.933	21.877	3.491
528.301	75.367	16.706	15.296	20.683	50.003	79.177	93.527	134.384	32.024	11.134
992.891	167.611	36.881	85.101	43.751	109.578	170.005	134.121	177.318	53.901	14.625
23.849	3.924	1.002	4.504	3.584	5.335	1.722	571	1.864	895	448
17.599	3.256	705	769	3.241	2.283	957	899	4.003	1.007	478
41.448	7.180	1.708	5.273	6.826	7.618	2.679	1.470	5.866	1.903	925
440.741	88.320	19.173	65.301	19.483	54.240	89.105	40.024	41.070	20.982	3.043
510.702	72.111	16.000	14.527	17.442	47.720	78.221	92.627	130.382	31.017	10.656
951.443	160.431	35.173	79.828	36.925	101.960	167.326	132.651	171.452	51.998	13.699
59.894	5.396	1.067	8.897	8.961	9.350	15.195	4.100	3.001	2.844	1.083
47.831	2.837	1.402	2.377	6.652	6.272	10.404	6.653	7.759	2.235	1.238
107.724	8.233	2.469	11.275	15.613	15.622	25.599	10.753	10.760	5.079	2.321
19.158	5.989	319	5.675	638	3.011	2.286	212	505	464	58
8.259	2.631	390	570	424	1.743	406	636	771	259	429
27.417	8.620	709	6.246	1.062	4.754	2.692	849	1.277	723	487
361.689	76.936	17.787	50.728	9.884	41.878	71.625	35.711	37.563	17.674	1.902
454.612	66.642	14.208	11.580	10.366	39.705	67.411	85.338	121.851	28.522	8.989
816.302	143.578	31.995	62.308	20.250	81.584	139.035	121.049	159.415	46.196	10.891

**Province et région du lieu de travail, activité économique NACE,
sexe et résidence**

Lieu de résidence	Province du lieu de travail + Bruxelles		Ensemble des activités	A et B Secteur primaire	Total secteur secondaire	C	D	E	F
Belgique	Anvers	Hommes	415.756	9.033	161.026	294	110.808	4.472	45.452
		Femmes	332.045	3.811	36.576	148	31.895	885	3.648
		Total	747.801	12.844	197.602	442	142.703	5.357	49.100
	Bruxelles	Hommes	378.801	1.108	60.101	213	28.525	4.787	26.576
		Femmes	317.373	151	14.262	204	10.491	1.565	2.003
		Total	696.174	1.259	74.363	417	39.015	6.352	28.579
	Flandre occidentale	Hommes	251.197	10.478	107.751	No resp.	72.187	1.682	33.882
		Femmes	215.850	4.263	31.634	95	28.637	412	2.490
		Total	467.047	14.741	139.385	95	100.824	2.095	36.371
	Flandre orientale	Hommes	299.498	8.661	127.337	101	77.306	5.825	44.105
		Femmes	252.786	3.659	28.342	No resp.	23.976	904	3.462
		Total	552.284	12.320	155.680	101	101.282	6.730	47.567
	Hainaut	Hommes	206.358	5.697	79.609	1.936	44.648	2.039	30.985
		Femmes	179.593	2.070	14.132	259	10.895	751	2.226
		Total	385.951	7.767	93.740	2.195	55.544	2.790	33.211
	Liège	Hommes	198.659	3.301	73.140	783	40.516	5.003	26.838
		Femmes	163.604	800	12.910	No resp.	10.221	884	1.805
		Total	362.263	4.101	86.050	783	50.737	5.887	28.643
	Limbourg	Hommes	177.679	4.841	80.487	191	52.164	1.664	26.468
		Femmes	142.204	1.557	16.245	103	12.774	1.166	2.201
		Total	319.882	6.398	96.732	294	64.938	2.831	28.670
	Luxembourg	Hommes	43.740	3.863	12.514	160	5.087	485	6.781
		Femmes	37.507	913	1.863	No resp.	1.409	36	418
		Total	81.247	4.776	14.377	160	6.496	521	7.199
	Namur	Hommes	83.481	2.938	22.043	716	9.923	1.592	9.811
		Femmes	71.261	1.231	4.124	No resp.	2.664	584	877
		Total	154.742	4.169	26.167	716	12.587	2.176	10.688
	Brabant flamand	Hommes	230.390	5.235	63.154	225	42.344	2.297	18.288
		Femmes	178.414	1.364	21.353	No resp.	18.343	524	2.486
		Total	408.803	6.599	84.507	225	60.687	2.821	20.774
Brabant wallon	Hommes	76.074	2.231	26.536	153	16.129	1.010	9.244	
	Femmes	62.583	827	8.966	174	8.131	122	540	
	Total	138.657	3.058	35.502	327	24.260	1.132	9.784	

**Province et région du lieu de travail, activité économique NACE,
sexe et résidence**

Total secteur tertiaire	G	H	I	J	K	L	M	N	O	P et Q
245.697	49.692	10.539	60.241	8.538	41.256	26.261	17.274	19.334	11.605	959
291.658	52.122	12.244	18.022	10.043	33.427	24.470	42.975	74.931	15.247	8.179
537.355	101.814	22.783	78.263	18.580	74.683	50.730	60.248	94.264	26.852	9.137
317.593	35.832	15.523	36.724	38.499	55.396	55.193	18.741	22.916	20.152	18.617
302.959	26.247	10.306	11.535	33.130	44.587	48.267	35.123	51.127	16.964	25.674
620.552	62.079	25.829	48.259	71.629	99.983	103.459	53.864	74.044	37.115	44.290
132.968	30.377	9.105	20.416	3.615	16.926	21.013	8.648	15.182	7.459	228
179.953	33.586	9.038	4.424	4.099	15.999	16.031	23.181	56.828	11.401	5.366
312.921	63.963	18.143	24.839	7.714	32.924	37.044	31.830	72.010	18.860	5.594
163.500	36.469	8.938	23.516	6.793	27.594	15.684	16.342	16.027	11.450	687
220.784	38.050	7.875	8.258	5.086	26.044	20.696	35.966	61.492	12.140	5.178
384.284	74.519	16.813	31.775	11.880	53.638	36.380	52.308	77.519	23.590	5.865
121.053	29.012	4.525	19.505	2.524	11.585	20.449	11.928	14.535	5.665	1.323
163.391	23.554	3.589	3.254	2.922	10.557	28.643	29.463	47.497	10.152	3.759
284.444	52.566	8.115	22.759	5.446	22.143	49.092	41.392	62.033	15.817	5.082
122.218	24.896	6.431	16.982	3.575	15.402	23.552	12.196	12.735	6.031	419
149.894	24.048	6.249	4.839	4.077	16.889	18.143	25.321	39.436	7.839	3.052
272.112	48.944	12.679	21.821	7.652	32.291	41.695	37.516	52.172	13.870	3.471
92.351	20.898	4.334	14.993	3.748	12.683	14.382	9.079	8.205	3.401	627
124.402	24.302	4.676	4.024	2.303	9.314	10.693	21.367	34.301	7.724	5.698
216.753	45.200	9.010	19.016	6.051	21.997	25.075	30.447	42.506	11.125	6.325
27.363	5.115	1.946	4.013	527	2.023	7.346	2.531	1.899	1.857	108
34.731	5.236	1.302	993	215	1.908	4.063	8.089	8.704	3.264	958
62.094	10.350	3.248	5.005	742	3.931	11.408	10.620	10.603	5.120	1.066
58.501	11.021	2.498	7.482	1.805	5.455	16.104	6.174	5.252	2.473	238
65.905	7.376	2.409	1.441	2.514	4.937	10.583	13.867	17.776	4.118	884
124.406	18.397	4.907	8.924	4.319	10.392	26.687	20.041	23.028	6.591	1.122
162.000	37.858	8.142	30.978	5.699	38.394	12.805	11.095	10.327	6.302	399
155.697	26.184	6.472	10.075	6.197	22.306	12.085	21.684	38.574	8.027	4.092
317.697	64.043	14.615	41.053	11.896	60.700	24.890	32.778	48.902	14.330	4.490
47.307	11.385	2.761	4.473	1.951	9.945	6.530	3.760	3.943	2.452	108
52.789	9.013	1.100	1.484	1.287	7.397	6.240	9.755	11.426	4.036	1.052
100.096	20.398	3.861	5.957	3.238	17.342	12.770	13.516	15.368	6.487	1.159

**Province et région du lieu de travail, activité économique NACE,
sexe et résidence**

Lieu de résidence	Province du lieu de travail + Bruxelles		Ensemble des activités	A et B Secteur primaire	Total secteur secondaire	C	D	E	F
Région de Bruxelles-Capitale	Anvers	Hommes	4.405	77	1.518	No resp.	921	No resp.	597
		Femmes	876	No resp.	163	No resp.	163	No resp.	No resp.
		Total	5.281	77	1.681	No resp.	1.084	No resp.	597
	Bruxelles	Hommes	176.346	650	29.925	98	11.805	1.303	16.720
		Femmes	161.890	151	6.495	71	4.531	647	1.245
		Total	338.236	801	36.419	169	16.336	1.950	17.965
	Flandre occidentale	Hommes	457	No resp.	90	No resp.	90	No resp.	No resp.
		Femmes	90	No resp.	No resp.	No resp.	No resp.	No resp.	No resp.
		Total	548	No resp.	90	No resp.	90	No resp.	No resp.
	Flandre orientale	Hommes	2.547	No resp.	1.356	No resp.	676	No resp.	680
		Femmes	275	No resp.	No resp.	No resp.	No resp.	No resp.	No resp.
		Total	2.823	No resp.	1.356	No resp.	676	No resp.	680
	Hainaut	Hommes	3.009	99	1.555	No resp.	1.020	105	430
		Femmes	592	No resp.	175	No resp.	175	No resp.	No resp.
		Total	3.601	99	1.730	No resp.	1.195	105	430
	Liège	Hommes	652	No resp.	88	No resp.	No resp.	No resp.	88
		Femmes	150	No resp.	No resp.	No resp.	No resp.	No resp.	No resp.
		Total	801	No resp.	88	No resp.	No resp.	No resp.	88
	Limbourg	Hommes	748	No resp.	379	90	No resp.	92	197
		Femmes	356	No resp.	No resp.	No resp.	No resp.	No resp.	No resp.
		Total	1.104	No resp.	379	90	No resp.	92	197
	Luxembourg	Hommes	301	No resp.	107	No resp.	No resp.	No resp.	107
		Femmes	83	No resp.	No resp.	No resp.	No resp.	No resp.	No resp.
		Total	384	No resp.	107	No resp.	No resp.	No resp.	107
	Namur	Hommes	543	No resp.	195	No resp.	No resp.	No resp.	195
		Femmes	814	No resp.	No resp.	No resp.	No resp.	No resp.	No resp.
		Total	1.357	No resp.	195	No resp.	No resp.	No resp.	195
	Brabant flamand	Hommes	22.889	116	7.703	105	5.422	197	1.978
		Femmes	9.665	No resp.	1.742	No resp.	1.517	72	153
		Total	32.555	116	9.444	105	6.939	269	2.131
Brabant wallon	Hommes	7.061	99	2.667	90	1.299	200	1.079	
	Femmes	4.868	No resp.	813	No resp.	606	No resp.	206	
	Total	11.930	99	3.480	90	1.905	200	1.285	

Province et région du lieu de travail, activité économique NACE,

sexe et résidence

Total secteur tertiaire	G	H	I	J	K	L	M	N	O	P et Q
2.810	818	116	604	No resp.	963	204	105	No resp.	No resp.	No resp.
713	185	No resp.	176	82	188	No resp.	No resp.	82	No resp.	No resp.
3.523	1.003	116	780	82	1.150	204	105	82	No resp.	No resp.
145.772	20.180	12.509	12.703	11.014	25.388	14.861	9.175	15.153	10.395	14.393
155.245	16.199	7.048	4.414	9.173	25.117	14.733	19.017	30.692	8.770	20.082
301.016	36.379	19.557	17.117	20.187	50.505	29.593	28.192	45.846	19.165	34.475
367	188	107	72	No resp.	No resp.	No resp.	No resp.	No resp.	No resp.	No resp.
90	No resp.	No resp.	No resp.	No resp.	No resp.	No resp.	No resp.	No resp.	90	No resp.
458	188	107	72	No resp.	No resp.	No resp.	No resp.	No resp.	90	No resp.
1.191	293	No resp.	No resp.	98	397	92	121	190	No resp.	No resp.
275	No resp.	No resp.	No resp.	No resp.	No resp.	No resp.	71	90	114	No resp.
1.466	293	No resp.	No resp.	98	397	92	192	280	114	No resp.
1.354	361	No resp.	186	No resp.	362	90	84	174	98	No resp.
418	No resp.	No resp.	No resp.	No resp.	155	No resp.	No resp.	263	No resp.	No resp.
1.772	361	No resp.	186	No resp.	517	90	84	437	98	No resp.
564	No resp.	No resp.	195	No resp.	78	101	101	No resp.	90	No resp.
150	No resp.	No resp.	150	No resp.	No resp.	No resp.	No resp.	No resp.	No resp.	No resp.
714	No resp.	No resp.	344	No resp.	78	101	101	No resp.	90	No resp.
369	90	No resp.	191	89	No resp.	No resp.	No resp.	No resp.	No resp.	No resp.
356	163	No resp.	No resp.	97	96	No resp.	No resp.	No resp.	No resp.	No resp.
725	253	No resp.	191	186	96	No resp.	No resp.	No resp.	No resp.	No resp.
194	No resp.	No resp.	No resp.	No resp.	98	96	No resp.	No resp.	No resp.	No resp.
83	No resp.	No resp.	No resp.	No resp.	No resp.	No resp.	No resp.	83	No resp.	No resp.
277	No resp.	No resp.	No resp.	No resp.	98	96	No resp.	83	No resp.	No resp.
348	No resp.	No resp.	No resp.	No resp.	No resp.	163	90	No resp.	96	No resp.
814	No resp.	91	No resp.	169	107	153	No resp.	200	92	No resp.
1.162	No resp.	91	No resp.	169	107	316	90	200	188	No resp.
15.071	3.184	1.360	4.296	107	4.605	370	284	172	692	No resp.
7.924	1.935	1.199	524	221	1.908	169	479	732	508	250
22.994	5.119	2.560	4.819	328	6.513	539	764	903	1.200	250
4.295	1.137	278	274	295	1.112	171	200	415	413	No resp.
4.056	606	155	82	72	945	No resp.	461	1.210	356	170
8.351	1.743	433	356	366	2.057	171	660	1.625	769	170

**Province et région du lieu de travail, activité économique NACE,
sexe et résidence**

Lieu de résidence	Province du lieu de travail + Bruxelles		Ensemble des activités	A et B Secteur primaire	Total secteur secondaire	C	D	E	F
		Hommes	406.234	8.809	158.185	294	109.172	4.211	44.508
	Anvers	Femmes	329.831	3.811	36.123	148	31.442	885	3.648
		Total	736.065	12.620	194.308	442	140.614	5.096	48.156
	Bruxelles	Hommes	130.073	337	17.809	115	10.768	1.782	5.144
		Femmes	104.256	No resp.	4.373	No resp.	3.519	429	425
		Total	234.330	337	22.182	115	14.287	2.211	5.569
	Flandre occidentale	Hommes	245.783	10.360	104.553	No resp.	69.603	1.682	33.267
		Femmes	214.360	4.263	31.291	95	28.294	412	2.490
		Total	460.142	14.623	135.844	95	97.897	2.095	35.757
	Flandre orientale	Hommes	292.437	8.661	123.697	101	75.302	5.521	42.773
		Femmes	250.947	3.524	27.976	No resp.	23.610	904	3.462
		Total	543.385	12.185	151.673	101	98.911	6.425	46.235
	Hainaut	Hommes	6.326	No resp.	3.765	No resp.	3.261	No resp.	504
		Femmes	4.228	No resp.	1.392	No resp.	1.293	No resp.	99
		Total	10.554	No resp.	5.156	No resp.	4.553	No resp.	603
Région flamande		Hommes	2.729	No resp.	933	No resp.	405	86	443
	Liège	Femmes	991	No resp.	No resp.	No resp.	No resp.	No resp.	No resp.
		Total	3.719	No resp.	933	No resp.	405	86	443
	Limbourg	Hommes	173.828	4.784	79.054	101	51.758	1.469	25.727
		Femmes	140.933	1.557	16.148	103	12.677	1.166	2.201
		Total	314.761	6.341	95.202	204	64.435	2.635	27.928
	Luxembourg	Hommes	149	No resp.	No resp.	No resp.	No resp.	No resp.	No resp.
		Femmes	108	No resp.	No resp.	No resp.	No resp.	No resp.	No resp.
		Total	257	No resp.	No resp.	No resp.	No resp.	No resp.	No resp.
	Namur	Hommes	421	No resp.	No resp.	No resp.	No resp.	No resp.	No resp.
		Femmes	215	No resp.	No resp.	No resp.	No resp.	No resp.	No resp.
		Total	636	No resp.	No resp.	No resp.	No resp.	No resp.	No resp.
	Brabant flamand	Hommes	193.898	5.120	51.406	No resp.	34.136	1.791	15.479
		Femmes	162.745	1.364	17.882	No resp.	15.155	394	2.333
		Total	356.642	6.484	69.288	No resp.	49.291	2.185	17.812
	Brabant wallon	Hommes	5.328	No resp.	2.258	No resp.	1.655	No resp.	603
		Femmes	4.036	101	1.507	127	1.299	No resp.	81
		Total	9.363	101	3.765	127	2.954	No resp.	684

**Province et région du lieu de travail, activité économique NACE,
sexe et résidence**

Total secteur tertiaire	G	H	I	J	K	L	M	N	O	P et Q
239.240	47.098	10.372	58.441	8.384	39.823	26.056	17.168	19.334	11.605	959
289.897	51.318	12.131	17.846	9.901	33.181	24.470	42.934	74.690	15.247	8.179
529.137	98.416	22.504	76.287	18.285	73.004	50.526	60.102	94.024	26.852	9.137
111.927	10.257	1.947	15.123	18.524	20.658	25.137	5.466	4.762	6.913	3.140
99.884	7.211	1.856	4.744	17.305	13.198	23.130	9.453	12.676	5.958	4.353
211.811	17.468	3.803	19.867	35.829	33.856	48.267	14.919	17.438	12.871	7.494
130.870	29.777	8.893	19.818	3.615	16.926	20.447	8.648	15.058	7.459	228
178.805	33.319	8.918	4.313	3.986	15.955	16.031	23.181	56.696	11.172	5.235
309.675	63.096	17.811	24.131	7.600	32.881	36.479	31.830	71.754	18.631	5.463
160.079	35.222	8.844	22.978	6.390	27.100	15.546	16.221	15.788	11.303	687
219.447	37.549	7.838	8.258	4.892	25.876	20.696	35.771	61.402	12.026	5.139
379.526	72.771	16.682	31.236	11.282	52.976	36.242	51.992	77.190	23.329	5.826
2.562	1.145	No resp.	204	97	222	372	108	103	107	204
2.836	989	103	No resp.	121	272	108	230	460	329	224
5.398	2.135	103	204	218	494	479	338	563	436	428
1.796	606	No resp.	402	No resp.	94	495	No resp.	108	No resp.	90
991	69	91	200	198	No resp.	No resp.	No resp.	343	No resp.	90
2.786	675	91	602	198	94	495	No resp.	450	No resp.	180
89.990	19.981	4.334	14.268	3.660	12.453	14.025	9.035	8.205	3.401	627
123.228	24.054	4.676	3.900	2.149	9.219	10.534	21.276	34.137	7.724	5.560
213.218	44.035	9.010	18.169	5.809	21.672	24.559	30.311	42.342	11.125	6.188
149	149	No resp.	No resp.	No resp.	No resp.	No resp.	No resp.	No resp.	No resp.	No resp.
108	No resp.	No resp.	No resp.	No resp.	No resp.	No resp.	No resp.	No resp.	No resp.	108
257	149	No resp.	No resp.	No resp.	No resp.	No resp.	No resp.	No resp.	No resp.	108
421	No resp.	No resp.	66	No resp.	96	259	No resp.	No resp.	No resp.	No resp.
215	No resp.	No resp.	No resp.	No resp.	No resp.	No resp.	No resp.	215	No resp.	No resp.
636	No resp.	No resp.	66	No resp.	96	259	No resp.	215	No resp.	No resp.
137.371	32.655	6.713	23.800	5.413	31.576	11.117	10.642	9.823	5.294	340
143.499	23.091	5.153	9.215	5.976	18.924	11.670	20.825	37.526	7.399	3.721
280.870	55.745	11.866	33.015	11.389	50.500	22.787	31.466	47.348	12.693	4.061
3.070	1.095	96	398	105	470	610	296	No resp.	No resp.	No resp.
2.428	920	No resp.	No resp.	89	503	No resp.	467	216	108	124
5.498	2.015	96	398	194	973	610	763	216	108	124

**Province et région du lieu de travail, activité économique NACE,
sexe et résidence**

Lieu de résidence	Province du lieu de travail + Bruxelles		Ensemble des activités	A et B Secteur primaire	Total secteur secondaire	C	D	E	F
Région wallonne	Anvers	Hommes	5.117	147	1.323	No resp.	715	261	347
		Femmes	1.338	No resp.	290	No resp.	290	No resp.	No resp.
		Total	6.455	147	1.613	No resp.	1.006	261	347
	Bruxelles	Hommes	72.382	121	12.367	No resp.	5.952	1.703	4.712
		Femmes	51.226	No resp.	3.395	133	2.441	489	333
		Total	123.608	121	15.762	133	8.393	2.192	5.045
	Flandre occidentale	Hommes	4.957	118	3.108	No resp.	2.493	No resp.	615
		Femmes	1.400	No resp.	343	No resp.	343	No resp.	No resp.
		Total	6.357	118	3.451	No resp.	2.836	No resp.	615
	Flandre orientale	Hommes	4.513	No resp.	2.284	No resp.	1.328	304	651
		Femmes	1.563	135	367	No resp.	367	No resp.	No resp.
		Total	6.077	135	2.650	No resp.	1.695	304	651
	Hainaut	Hommes	197.023	5.598	74.289	1.936	40.368	1.934	30.051
		Femmes	174.773	2.070	12.565	259	9.428	751	2.127
		Total	371.796	7.668	86.854	2.195	49.796	2.685	32.178
	Liège	Hommes	195.279	3.301	72.119	783	40.111	4.918	26.308
		Femmes	162.464	800	12.910	No resp.	10.221	884	1.805
		Total	357.743	4.101	85.030	783	50.332	5.802	28.113
	Limbourg	Hommes	3.102	57	1.054	No resp.	406	103	544
		Femmes	916	No resp.	97	No resp.	97	No resp.	No resp.
		Total	4.018	57	1.151	No resp.	503	103	544
	Luxembourg	Hommes	43.290	3.863	12.407	160	5.087	485	6.674
		Femmes	37.315	913	1.863	No resp.	1.409	36	418
		Total	80.606	4.776	14.270	160	6.496	521	7.092
	Namur	Hommes	82.517	2.938	21.848	716	9.923	1.592	9.617
		Femmes	70.232	1.231	4.124	No resp.	2.664	584	877
		Total	152.749	4.169	25.972	716	12.587	2.176	10.493
Brabant flamand	Hommes	13.603	No resp.	4.045	120	2.785	308	831	
	Femmes	6.004	No resp.	1.730	No resp.	1.671	58	No resp.	
	Total	19.607	No resp.	5.775	120	4.457	367	831	
Brabant wallon	Hommes	63.685	2.132	21.611	63	13.175	810	7.563	
	Femmes	53.678	726	6.647	47	6.226	122	253	
	Total	117.364	2.859	28.258	109	19.401	932	7.815	

**Province et région du lieu de travail, activité économique NACE,
sexe et résidence**

Total secteur tertiaire	G	H	I	J	K	L	M	N	O	P et Q
3.647	1.777	50	1.195	154	471	No resp.	No resp.	No resp.	No resp.	No resp.
1.048	618	113	No resp.	59	58	No resp.	41	158	No resp.	No resp.
4.695	2.395	163	1.195	213	529	No resp.	41	158	No resp.	No resp.
59.894	5.396	1.067	8.897	8.961	9.350	15.195	4.100	3.001	2.844	1.083
47.831	2.837	1.402	2.377	6.652	6.272	10.404	6.653	7.759	2.235	1.238
107.724	8.233	2.469	11.275	15.613	15.622	25.599	10.753	10.760	5.079	2.321
1.732	412	105	525	No resp.	No resp.	565	No resp.	124	No resp.	No resp.
1.057	267	120	111	114	44	No resp.	No resp.	132	139	131
2.789	679	225	636	114	44	565	No resp.	256	139	131
2.230	954	94	539	305	96	46	No resp.	49	147	No resp.
1.062	501	37	No resp.	194	168	No resp.	123	No resp.	No resp.	39
3.292	1.454	131	539	499	265	46	123	49	147	39
117.137	27.506	4.525	19.115	2.427	11.002	19.987	11.736	14.258	5.460	1.119
160.137	22.564	3.486	3.254	2.800	10.130	28.536	29.234	46.775	9.823	3.536
277.274	50.071	8.011	22.368	5.228	21.132	48.523	40.970	61.033	15.283	4.655
119.858	24.290	6.431	16.384	3.575	15.230	22.956	12.095	12.627	5.941	329
148.754	23.979	6.158	4.490	3.879	16.889	18.143	25.321	39.094	7.839	2.963
268.612	48.269	12.589	20.874	7.454	32.119	41.099	37.416	51.721	13.780	3.291
1.991	827	No resp.	534	No resp.	230	357	44	No resp.	No resp.	No resp.
818	86	No resp.	123	57	No resp.	159	92	164	No resp.	137
2.810	913	No resp.	657	57	230	516	136	164	No resp.	137
27.021	4.966	1.946	4.013	527	1.925	7.250	2.531	1.899	1.857	108
34.539	5.236	1.302	993	215	1.908	4.063	8.089	8.621	3.264	850
61.560	10.202	3.248	5.005	742	3.833	11.313	10.620	10.520	5.120	958
57.731	11.021	2.498	7.416	1.805	5.358	15.683	6.084	5.252	2.377	238
64.877	7.376	2.317	1.441	2.345	4.830	10.429	13.867	17.362	4.026	884
122.608	18.397	4.815	8.857	4.149	10.188	26.112	19.951	22.613	6.403	1.122
9.558	2.019	69	2.882	179	2.214	1.318	169	333	316	58
4.274	1.159	120	336	No resp.	1.473	246	380	317	121	121
13.832	3.178	189	3.219	179	3.687	1.564	549	650	437	179
39.942	9.153	2.387	3.801	1.551	8.362	5.749	3.265	3.528	2.039	108
46.305	7.487	945	1.402	1.126	5.949	6.240	8.828	10.000	3.571	757
86.248	16.640	3.332	5.203	2.678	14.311	11.989	12.092	13.528	5.609	865

**Salariés (hormis ALE et travail occasionnel): régime de travail
(temps complet/temps partiel et motif), âge, sexe et résidence**

			De 15 à 24 ans	De 25 à 49 ans	De 50 ans à plus	Total
Belgique	Temps plein	Hommes	143.665	1.280.882	390.484	1.815.031
		Femmes	92.960	732.705	156.395	982.060
		Total	236.625	2.013.587	546.879	2.797.091
	Temps partiel	Hommes	24.467	80.965	71.665	177.097
		Femmes	47.822	514.421	195.136	757.379
		Total	72.288	595.386	266.802	934.476
	Total	Hommes	168.132	1.361.847	462.149	1.992.128
		Femmes	140.782	1.247.126	351.531	1.739.438
		Total	308.914	2.608.972	813.680	3.731.566
	Région de Bruxelles-Capitale	Temps partiel	Femmes	7.636	83.866	20.635
Total			15.322	204.452	49.397	269.172
Hommes			2.614	12.110	5.364	20.088
Total		Femmes	4.846	32.802	12.179	49.827
		Total	7.460	44.912	17.543	69.915
		Hommes	10.300	132.697	34.126	177.123
Total		Femmes	12.482	116.667	32.815	161.964
		Total	22.782	249.364	66.940	339.087
		Hommes	94.111	778.683	235.791	1.108.586
Région flamande		Temps plein	Femmes	62.809	436.191	80.475
	Total		156.920	1.214.874	316.267	1.688.061
	Hommes		12.221	46.237	48.323	106.780
	Temps partiel	Femmes	27.409	330.249	131.020	488.678
		Total	39.631	376.486	179.342	595.458
		Hommes	106.333	824.920	284.114	1.215.366
	Total	Femmes	90.218	766.440	211.495	1.068.153
		Total	196.551	1.591.360	495.609	2.283.519
		Hommes	41.867	381.612	125.931	549.411
	Temps plein	Femmes	22.516	212.648	55.284	290.448
Total		64.383	594.260	181.215	839.858	
Hommes		9.632	22.618	17.978	50.228	
Temps partiel	Femmes	15.566	151.370	51.938	218.874	
	Total	25.198	173.988	69.916	269.102	
	Hommes	51.499	404.230	143.910	599.639	
Total	Femmes	38.082	364.018	107.221	509.321	
	Total	89.580	768.249	251.131	1.108.960	
	Hommes					

**Salariés (hormis ALE et travail occasionnel): régime de travail exe et résidence
(temps complet/temps partiel et motif), âge, sexe et résidence**

		De 15 à 24 ans	De 25 à 49 ans	De 50 ans à plus	Total
Belgique					
(Pré)pensionné(e) et ne peut travailler qu'à temps partiel	Hommes	132	364	5.794	6.290
	Femmes	116	1.292	5.478	6.886
	Total	249	1.655	11.272	13.176
Pas trouvé d'emploi à temps plein	Hommes	6.263	18.016	3.585	27.864
	Femmes	14.351	54.400	12.937	81.688
	Total	20.614	72.416	16.522	109.552
Suite à la situation économique	Hommes	No resp.	2.694	2.222	4.916
	Femmes	No resp.	3.255	3.143	6.398
	Total	No resp.	5.950	5.364	11.314
Complète un autre emploi à temps partiel	Hommes	690	8.675	1.841	11.206
	Femmes	1.588	14.644	3.639	19.871
	Total	2.278	23.319	5.480	31.077
Combinaison formation - emploi	Hommes	8.506	3.002	303	11.811
	Femmes	9.886	4.754	74	14.714
	Total	18.392	7.755	377	26.525
Incapacité de travail	Hommes	83	5.043	6.258	11.385
	Femmes	567	12.960	11.303	24.830
	Total	651	18.003	17.561	36.215
Pour raisons professionnelles (ambiance ou conditions de travail, Services de soins non disponibles pour ses enfants/autres personnes	Hommes	39	424	999	1.461
	Femmes	No resp.	2.547	1.821	4.367
	Total	39	2.971	2.819	5.828
Autres raisons personnelles ou familiales	Hommes	553	7.350	4.497	12.400
	Femmes	3.244	128.067	12.884	144.194
	Total	3.797	135.417	17.381	156.595
Emploi à temps plein non souhaité	Hommes	2.957	18.007	27.161	48.125
	Femmes	5.875	190.147	87.163	283.185
	Total	8.833	208.154	114.324	331.311
Autres raisons	Hommes	1.012	5.410	10.598	17.021
	Femmes	2.848	46.525	35.632	85.005
	Total	3.860	51.935	46.230	102.025
L'emploi souhaité n'est offert qu'à temps partiel	Hommes	2.313	6.520	6.794	15.627
	Femmes	3.220	23.242	11.219	37.681
	Total	5.534	29.762	18.013	53.308
Total	Hommes	1.918	5.459	1.613	8.990
	Femmes	6.125	32.589	9.845	48.560
	Total	8.043	38.048	11.458	57.550
Total	Hommes	24.467	80.965	71.665	177.097
	Femmes	47.822	514.421	195.136	757.379
	Total	72.288	595.386	266.802	934.476

**Salariés (hormis ALE et travail occasionnel): régime de travail exe et résidence
(temps complet/temps partiel et motif), âge, sexe et résidence**

		De 15 à 24 ans	De 25 à 49 ans	De 50 ans à plus	Total
Région de Bruxelles- Capitale					
(Pré)pensionné(e) et ne peut travailler qu'à temps partiel	Hommes	No resp.	No resp.	796	796
	Femmes	No resp.	No resp.	447	447
	Total	No resp.	No resp.	1.242	1.242
Pas trouvé d'emploi à temps plein	Hommes	861	5.765	468	7.093
	Femmes	1.320	8.441	1.947	11.708
	Total	2.181	14.206	2.414	18.801
Suite à la situation économique	Hommes	No resp.	285	191	476
	Femmes	No resp.	197	336	533
	Total	No resp.	482	527	1.008
Complète un autre emploi à temps partiel	Hommes	77	346	81	504
	Femmes	No resp.	948	144	1.092
	Total	77	1.294	225	1.596
Combinaison formation - emploi	Hommes	736	1.115	No resp.	1.851
	Femmes	1.716	950	74	2.739
	Total	2.452	2.065	74	4.590
Incapacité de travail	Hommes	No resp.	101	166	267
	Femmes	No resp.	950	876	1.826
	Total	No resp.	1.051	1.042	2.093
Pour raisons professionnelles (ambiance ou conditions de travail, Services de soins non disponibles pour ses enfants/autres personnes	Hommes	No resp.	No resp.	78	78
	Femmes	No resp.	179	165	344
	Total	No resp.	179	243	422
Autres raisons personnelles ou familiales	Hommes	No resp.	No resp.	102	102
	Femmes	No resp.	3.014	240	3.254
	Total	No resp.	3.014	342	3.356
Autres raisons personnelles ou familiales	Hommes	446	2.351	1.799	4.596
	Femmes	657	12.140	5.160	17.956
	Total	1.103	14.491	6.959	22.552
Emploi à temps plein non souhaité	Hommes	77	482	570	1.128
	Femmes	284	2.749	1.701	4.734
	Total	361	3.231	2.270	5.862
Autres raisons	Hommes	162	1.043	797	2.003
	Femmes	595	1.605	647	2.847
	Total	757	2.648	1.444	4.850
L'emploi souhaité n'est offert qu'à temps partiel	Hommes	255	622	317	1.194
	Femmes	275	1.630	444	2.348
	Total	529	2.252	761	3.543
Total	Hommes	2.614	12.110	5.364	20.088
	Femmes	4.846	32.802	12.179	49.827
	Total	7.460	44.912	17.543	69.915

**Salariés (hormis ALE et travail occasionnel): régime de travail exe et résidence
(temps complet/temps partiel et motif), âge, sexe et résidence**

		De 15 à 24 ans	De 25 à 49 ans	De 50 ans à plus	Total
Région flamande					
(Pré)pensionné(e) et ne peut travailler qu'à temps partiel	Hommes	132	168	2.599	2.899
	Femmes	No resp.	465	2.706	3.171
	Total	132	633	5.305	6.070
Pas trouvé d'emploi à temps plein	Hommes	1.933	5.689	1.248	8.870
	Femmes	5.916	16.646	4.809	27.372
	Total	7.850	22.335	6.057	36.242
Suite à la situation économique	Hommes	No resp.	1.752	1.707	3.459
	Femmes	No resp.	1.854	1.704	3.558
	Total	No resp.	3.606	3.411	7.017
Complète un autre emploi à temps partiel	Hommes	613	6.787	1.277	8.677
	Femmes	1.088	9.476	2.117	12.682
	Total	1.701	16.263	3.394	21.359
Combinaison formation - emploi	Hommes	4.790	1.462	303	6.555
	Femmes	6.314	2.861	No resp.	9.175
	Total	11.104	4.323	303	15.730
Incapacité de travail	Hommes	83	3.897	4.447	8.427
	Femmes	567	9.311	8.099	17.978
	Total	651	13.208	12.546	26.405
Pour raisons professionnelles (ambiance ou conditions de travail, Services de soins non disponibles pour ses enfants/autres personnes	Hommes	No resp.	424	450	874
	Femmes	No resp.	1.508	1.088	2.596
	Total	No resp.	1.932	1.538	3.470
Autres raisons personnelles ou familiales	Hommes	435	6.656	4.045	11.137
	Femmes	2.976	106.227	10.527	119.730
	Total	3.411	112.883	14.573	130.867
Emploi à temps plein non souhaité	Hommes	1.783	10.745	19.920	32.448
	Femmes	3.816	120.057	57.828	181.701
	Total	5.599	130.802	77.748	214.149
Autres raisons	Hommes	418	3.385	7.789	11.592
	Femmes	1.399	30.811	27.646	59.856
	Total	1.817	34.196	35.436	71.448
L'emploi souhaité n'est offert qu'à temps partiel	Hommes	1.054	2.742	3.764	7.561
	Femmes	1.535	12.486	7.862	21.882
	Total	2.589	15.228	11.626	29.443
Total	Hommes	979	2.531	772	4.282
	Femmes	3.798	18.546	6.633	28.977
	Total	4.777	21.077	7.405	33.259
Total	Hommes	12.221	46.237	48.323	106.780
	Femmes	27.409	330.249	131.020	488.678
	Total	39.631	376.486	179.342	595.458

**Salariés (hormis ALE et travail occasionnel): régime de travail exe et résidence
(temps complet/temps partiel et motif), âge, sexe et résidence**

		De 15 à 24 ans	De 25 à 49 ans	De 50 ans à plus	Total
Région wallonne					
(Pré)pensionné(e) et ne peut travailler qu'à temps partiel	Hommes	No resp.	196	2.400	2.596
	Femmes	116	827	2.325	3.268
	Total	116	1.023	4.725	5.864
Pas trouvé d'emploi à temps plein	Hommes	3.469	6.563	1.869	11.901
	Femmes	7.114	29.313	6.182	42.608
	Total	10.582	35.876	8.051	54.509
Suite à la situation économique	Hommes	No resp.	658	324	981
	Femmes	No resp.	1.204	1.103	2.308
	Total	No resp.	1.862	1.427	3.289
Complète un autre emploi à temps partiel	Hommes	No resp.	1.542	483	2.025
	Femmes	500	4.220	1.378	6.097
	Total	500	5.762	1.860	8.122
Combinaison formation - emploi	Hommes	2.979	425	No resp.	3.404
	Femmes	1.857	943	No resp.	2.800
	Total	4.836	1.368	No resp.	6.204
Incapacité de travail	Hommes	No resp.	1.046	1.645	2.691
	Femmes	No resp.	2.698	2.328	5.026
	Total	No resp.	3.744	3.973	7.717
Pour raisons professionnelles (ambiance ou conditions de travail, Services de soins non disponibles pour ses enfants/autres personnes	Hommes	39	No resp.	471	509
	Femmes	No resp.	859	568	1.426
	Total	39	859	1.039	1.936
Autres raisons personnelles ou familiales	Hommes	117	694	350	1.161
	Femmes	268	18.826	2.116	21.211
	Total	386	19.520	2.466	22.372
Autres raisons personnelles ou familiales	Hommes	729	4.911	5.442	11.082
	Femmes	1.402	57.951	24.175	83.528
	Total	2.131	62.862	29.617	94.610
Emploi à temps plein non souhaité	Hommes	517	1.544	2.239	4.300
	Femmes	1.165	12.965	6.285	20.415
	Total	1.683	14.509	8.524	24.715
Autres raisons	Hommes	1.097	2.735	2.232	6.063
	Femmes	1.091	9.151	2.710	12.952
	Total	2.188	11.885	4.942	19.015
L'emploi souhaité n'est offert qu'à temps partiel	Hommes	685	2.306	524	3.514
	Femmes	2.053	12.413	2.769	17.235
	Total	2.737	14.719	3.292	20.749
Total	Hommes	9.632	22.618	17.978	50.228
	Femmes	15.566	151.370	51.938	218.874
	Total	25.198	173.988	69.916	269.102

**Salariés (hormis ALE et travail occasionnel) : régime de travail
(temps complet/temps partiel), activité économique NACE,
sexe ou âge et résidence**

		Ensemble des activités	A et B Secteur primaire	Total secteur secondaire	C	D	E	F
Belgique								
	Hommes	1.815.031	18.942	683.298	4.791	449.700	29.375	199.432
	Femmes	982.060	3.343	124.827	665	106.872	5.828	11.462
	Total	2.797.091	22.285	808.126	5.457	556.572	35.203	210.894
Temps plein	De 15 à 24 ans	236.625	3.960	80.125	395	45.882	3.235	30.613
	De 25 à 49 ans	2.013.587	15.093	583.054	3.708	410.544	24.151	144.651
	De 50 ans à plus	546.879	3.232	144.947	1.354	100.147	7.817	35.630
	Total	2.797.091	22.285	808.126	5.457	556.572	35.203	210.894
	Hommes	177.097	2.640	38.708	339	27.678	1.562	9.130
	Femmes	757.379	2.335	53.022	317	44.842	1.987	5.876
Temps partiel	Total	934.476	4.975	91.730	656	72.520	3.548	15.006
	De 15 à 24 ans	72.288	1.298	6.483	101	2.441	59	3.881
	De 25 à 49 ans	595.386	2.058	50.434	No resp.	42.017	1.921	6.496
	De 50 ans à plus	266.802	1.619	34.813	555	28.061	1.568	4.629
	Total	934.476	4.975	91.730	656	72.520	3.548	15.006
	Hommes	1.992.128	21.581	722.006	5.130	477.378	30.937	208.562
Femmes	1.739.438	5.679	177.850	983	151.714	7.815	17.338	
Total	3.731.566	27.260	899.856	6.113	629.092	38.752	225.900	
Total	De 15 à 24 ans	308.914	5.258	86.608	496	48.323	3.295	34.494
	De 25 à 49 ans	2.608.972	17.150	633.488	3.708	452.561	26.072	151.147
	De 50 ans à plus	813.680	4.852	179.760	1.908	128.208	9.385	40.259
	Total	3.731.566	27.260	899.856	6.113	629.092	38.752	225.900
Région de Bruxelles-Capitale								
	Hommes	157.035	768	31.402	383	18.150	1.807	11.063
	Femmes	112.137	72	6.988	71	5.060	568	1.288
	Total	269.172	839	38.390	454	23.210	2.375	12.351
Temps plein	De 15 à 24 ans	15.322	77	2.866	No resp.	1.642	367	856
	De 25 à 49 ans	204.452	674	29.097	383	17.489	1.918	9.307
	De 50 ans à plus	49.397	89	6.428	71	4.079	90	2.187
	Total	269.172	839	38.390	454	23.210	2.375	12.351
	Hommes	20.088	78	1.638	No resp.	1.026	No resp.	612
Temps partiel	Femmes	49.827	162	1.426	No resp.	1.134	151	141
	Total	69.915	240	3.063	No resp.	2.160	151	753
	De 15 à 24 ans	7.460	No resp.	237	No resp.	161	No resp.	77
	De 25 à 49 ans	44.912	162	1.752	No resp.	1.152	151	449
	De 50 ans à plus	17.543	78	1.074	No resp.	847	No resp.	227
Total	69.915	240	3.063	No resp.	2.160	151	753	
Total	Hommes	177.123	846	33.040	383	19.176	1.807	11.674
	Femmes	161.964	233	8.413	71	6.194	719	1.429
	Total	339.087	1.079	41.453	454	25.370	2.526	13.103
	De 15 à 24 ans	22.782	77	3.103	No resp.	1.803	367	933
	De 25 à 49 ans	249.364	835	30.849	383	18.641	2.069	9.757
De 50 ans à plus	66.940	167	7.501	71	4.926	90	2.414	
Total	339.087	1.079	41.453	454	25.370	2.526	13.103	

**Salariés (hormis ALE et travail occasionnel) : régime de travail
(temps complet/temps partiel), activité économique NACE,
sexe ou âge et résidence**

Total secteur tertiaire	G	H	I	J	K	L	M	N	O	P et Q
1.112.791	189.939	29.828	203.703	65.079	156.677	208.236	101.361	80.434	56.526	21.010
853.889	112.665	21.459	43.884	45.712	90.930	122.970	172.788	180.092	37.145	26.245
1.966.680	302.603	51.286	247.587	110.792	247.607	331.206	274.148	260.526	93.671	47.255
152.541	37.693	6.981	15.240	4.570	22.013	15.406	17.061	24.438	8.069	1.072
1.415.440	222.056	37.811	171.137	84.169	194.071	225.213	196.309	184.674	65.639	34.360
398.700	42.854	6.494	61.210	22.053	31.523	90.587	60.779	51.413	19.963	11.823
1.966.680	302.603	51.286	247.587	110.792	247.607	331.206	274.148	260.526	93.671	47.255
135.749	20.394	15.856	24.488	4.133	14.001	13.118	17.406	18.346	7.145	863
702.021	111.296	23.083	20.915	26.202	69.973	76.518	89.873	223.964	34.806	25.392
837.770	131.690	38.939	45.403	30.335	83.974	89.635	107.278	242.310	41.952	26.254
64.507	19.390	9.662	1.776	198	5.218	1.584	5.240	13.382	6.574	1.482
542.894	84.496	23.364	22.129	20.200	60.906	54.855	69.800	163.220	24.632	19.294
230.369	27.804	5.913	21.499	9.937	17.850	33.196	32.238	65.708	10.745	5.479
837.770	131.690	38.939	45.403	30.335	83.974	89.635	107.278	242.310	41.952	26.254
1.248.540	210.333	45.683	228.191	69.213	170.678	221.354	118.766	98.779	63.671	21.872
1.555.910	223.960	44.542	64.799	71.914	160.903	199.488	262.661	404.056	71.951	51.637
2.804.450	434.293	90.225	292.990	141.127	331.581	420.841	381.427	502.835	135.622	73.509
217.048	57.083	16.643	17.016	4.768	27.231	16.990	22.301	37.819	14.643	2.554
1.958.334	306.552	61.175	193.265	104.369	254.977	280.068	266.109	347.894	90.271	53.653
629.069	70.658	12.407	82.709	31.990	49.373	123.784	93.017	117.122	30.708	17.302
2.804.450	434.293	90.225	292.990	141.127	331.581	420.841	381.427	502.835	135.622	73.509
124.865	16.135	7.595	14.378	10.449	20.686	15.373	8.002	9.642	8.394	14.210
105.077	9.955	3.861	4.151	8.534	14.594	11.817	13.137	18.280	5.323	15.425
229.943	26.090	11.456	18.528	18.983	35.280	27.191	21.140	27.922	13.717	29.635
12.380	2.582	1.247	992	632	1.873	1.445	745	1.829	950	86
174.682	20.011	9.021	14.705	15.505	28.434	18.883	14.814	20.275	10.272	22.761
42.881	3.497	1.187	2.831	2.846	4.974	6.863	5.581	5.819	2.495	6.787
229.943	26.090	11.456	18.528	18.983	35.280	27.191	21.140	27.922	13.717	29.635
18.372	2.989	3.466	2.143	445	3.076	772	2.195	1.846	1.243	195
48.240	7.196	3.350	851	1.283	7.512	3.147	5.514	11.750	3.447	4.188
66.612	10.185	6.816	2.995	1.729	10.588	3.919	7.710	13.597	4.690	4.384
7.223	2.619	1.076	166	No resp.	1.111	64	613	830	546	198
42.998	5.760	4.787	1.737	706	7.224	2.303	4.639	9.784	2.930	3.127
16.391	1.806	952	1.092	1.022	2.253	1.552	2.458	2.982	1.215	1.059
66.612	10.185	6.816	2.995	1.729	10.588	3.919	7.710	13.597	4.690	4.384
143.237	19.124	11.061	16.521	10.895	23.763	16.145	10.198	11.488	9.636	14.405
153.317	17.151	7.211	5.002	9.817	22.106	14.964	18.652	30.030	8.770	19.614
296.554	36.275	18.272	21.523	20.712	45.869	31.110	28.850	41.519	18.407	34.019
19.602	5.201	2.324	1.158	632	2.984	1.509	1.358	2.659	1.495	284
217.680	25.771	13.808	16.442	16.212	35.658	21.186	19.453	30.059	13.202	25.889
59.272	5.303	2.140	3.923	3.869	7.227	8.414	8.040	8.801	3.710	7.846
296.554	36.275	18.272	21.523	20.712	45.869	31.110	28.850	41.519	18.407	34.019

**Salariés (hormis ALE et travail occasionnel) : régime de travail
(temps complet/temps partiel), activité économique NACE,
sexe ou âge et résidence**

<u>Région flamande</u>								
Temps plein	Hommes	1.108.586	13.421	454.030	905	316.842	15.541	120.742
	Femmes	579.475	2.425	87.139	326	77.003	2.846	6.964
	Total	1.688.061	15.846	541.169	1.231	393.845	18.387	127.706
	De 15 à 24 ans	156.920	2.323	54.805	No resp.	34.471	1.664	18.669
	De 25 à 49 ans	1.214.874	11.500	394.419	818	293.652	12.827	87.122
	De 50 ans à plus	316.267	2.023	91.946	413	65.722	3.895	21.915
	Total	1.688.061	15.846	541.169	1.231	393.845	18.387	127.706
	Hommes	106.780	1.753	27.584	No resp.	21.747	953	4.884
	Femmes	488.678	1.914	40.949	148	35.057	1.385	4.358
	Total	595.458	3.667	68.532	148	56.804	2.338	9.242
Temps partiel	De 15 à 24 ans	39.631	1.128	3.219	No resp.	1.662	No resp.	1.557
	De 25 à 49 ans	376.486	1.131	38.253	No resp.	32.565	1.211	4.476
	De 50 ans à plus	179.342	1.408	27.061	148	22.577	1.127	3.209
	Total	595.458	3.667	68.532	148	56.804	2.338	9.242
	Hommes	1.215.366	15.174	481.614	905	338.589	16.493	125.625
Total	Femmes	1.068.153	4.339	128.088	474	112.060	4.231	11.322
	Total	2.283.519	19.513	609.702	1.379	450.650	20.725	136.948
	De 15 à 24 ans	196.551	3.451	58.024	No resp.	36.133	1.664	20.226
	De 25 à 49 ans	1.591.360	12.631	432.672	818	326.218	14.038	91.598
	De 50 ans à plus	495.609	3.430	119.006	561	88.299	5.022	25.124
Total	2.283.519	19.513	609.702	1.379	450.650	20.725	136.948	
<u>Région wallonne</u>								
Temps plein	Hommes	549.411	4.753	197.866	3.503	114.708	12.027	67.628
	Femmes	290.448	847	30.700	269	24.808	2.414	3.210
	Total	839.858	5.600	228.567	3.772	139.517	14.441	70.837
	De 15 à 24 ans	64.383	1.560	22.454	395	9.769	1.204	11.087
	De 25 à 49 ans	594.260	2.919	159.539	2.508	99.403	9.406	48.222
	De 50 ans à plus	181.215	1.121	46.574	870	30.345	3.831	11.528
	Total	839.858	5.600	228.567	3.772	139.517	14.441	70.837
	Hommes	50.228	809	9.487	339	4.904	609	3.635
	Femmes	218.874	259	10.648	169	8.651	451	1.377
	Total	269.102	1.068	20.135	508	13.556	1.060	5.012
Temps partiel	De 15 à 24 ans	25.198	170	3.027	101	619	59	2.248
	De 25 à 49 ans	173.988	764	10.429	No resp.	8.299	559	1.570
	De 50 ans à plus	69.916	133	6.678	407	4.637	441	1.193
	Total	269.102	1.068	20.135	508	13.556	1.060	5.012
	Hommes	599.639	5.562	207.353	3.842	119.613	12.636	71.262
Total	Femmes	509.321	1.106	41.348	438	33.459	2.865	4.587
	Total	1.108.960	6.668	248.701	4.280	153.072	15.501	75.849
	De 15 à 24 ans	89.580	1.730	25.481	496	10.387	1.263	13.335
	De 25 à 49 ans	768.249	3.684	169.968	2.508	107.703	9.966	49.792
	De 50 ans à plus	251.131	1.254	53.252	1.276	34.982	4.273	12.721
Total	1.108.960	6.668	248.701	4.280	153.072	15.501	75.849	

**Salariés (hormis ALE et travail occasionnel) : régime de travail
(temps complet/temps partiel), activité économique NACE,
sexe ou âge et résidence**

641.135	113.332	14.041	130.917	36.655	99.547	107.166	59.081	42.567	33.716	4.112
489.912	75.728	13.258	30.428	24.583	55.583	62.270	98.674	101.839	20.351	7.199
1.131.046	189.060	27.299	161.345	61.239	155.130	169.436	157.754	144.406	54.067	11.311
99.792	25.028	3.380	10.390	3.123	15.931	8.142	11.563	16.660	4.917	659
808.956	136.241	19.805	111.730	45.155	121.383	115.809	113.943	100.804	36.327	7.758
222.298	27.791	4.113	39.225	12.961	17.815	45.485	32.248	26.942	12.824	2.894
1.131.046	189.060	27.299	161.345	61.239	155.130	169.436	157.754	144.406	54.067	11.311
77.444	10.094	8.110	15.506	2.600	7.617	8.174	9.524	12.356	3.044	419
445.815	69.390	13.828	15.653	17.662	42.502	44.334	54.065	152.788	20.351	15.240
523.259	79.485	21.938	31.160	20.262	50.119	52.508	63.589	165.143	23.395	15.659
35.284	9.584	5.998	987	152	3.016	1.029	1.931	8.233	3.441	912
337.102	52.118	11.783	15.505	13.175	35.579	30.955	42.030	110.961	13.326	11.668
150.874	17.783	4.156	14.668	6.934	11.523	20.524	19.628	45.949	6.628	3.080
523.259	79.485	21.938	31.160	20.262	50.119	52.508	63.589	165.143	23.395	15.659
718.579	123.427	22.151	146.423	39.255	107.164	115.340	68.605	54.923	36.760	4.532
935.726	145.118	27.086	46.082	42.246	98.085	106.604	152.739	254.627	40.702	22.439
1.654.305	268.544	49.237	192.504	81.501	205.249	221.944	221.344	309.550	77.462	26.970
135.076	34.612	9.378	11.376	3.275	18.948	9.172	13.494	24.893	8.358	1.571
1.146.057	188.360	31.589	127.235	58.330	156.962	146.763	155.973	211.765	49.653	19.426
373.172	45.573	8.270	53.892	19.896	29.339	66.009	51.877	72.891	19.452	5.974
1.654.305	268.544	49.237	192.504	81.501	205.249	221.944	221.344	309.550	77.462	26.970
346.791	60.471	8.192	58.409	17.975	36.443	85.696	34.277	28.224	14.416	2.687
258.900	26.982	4.340	9.305	12.595	20.753	48.883	60.977	59.973	11.471	3.622
605.692	87.454	12.532	67.714	30.570	57.196	134.580	95.254	88.197	25.886	6.309
40.369	10.083	2.353	3.858	815	4.209	5.819	4.753	5.949	2.202	327
431.802	65.804	8.985	44.702	23.509	44.254	90.521	67.552	63.595	19.040	3.840
133.521	11.566	1.194	19.154	6.245	8.733	38.240	22.949	18.653	4.644	2.142
605.692	87.454	12.532	67.714	30.570	57.196	134.580	95.254	88.197	25.886	6.309
39.933	7.311	4.279	6.838	1.088	3.308	4.172	5.686	4.144	2.859	248
207.966	34.709	5.905	4.411	7.256	19.959	29.036	30.293	59.426	11.008	5.963
247.900	42.020	10.184	11.249	8.344	23.267	33.208	35.979	63.570	13.867	6.211
22.000	7.188	2.588	623	46	1.091	490	2.697	4.318	2.588	373
162.795	26.617	6.793	4.886	6.318	18.103	21.597	23.131	42.475	8.376	4.499
63.104	8.215	804	5.740	1.980	4.073	11.121	10.152	16.777	2.903	1.340
247.900	42.020	10.184	11.249	8.344	23.267	33.208	35.979	63.570	13.867	6.211
386.724	67.782	12.471	65.248	19.063	39.751	89.869	39.963	32.368	17.274	2.935
466.867	61.692	10.245	13.715	19.851	40.712	77.919	91.270	119.399	22.479	9.585
853.591	129.473	22.716	78.963	38.914	80.463	167.788	131.233	151.767	39.753	12.520
62.369	17.271	4.941	4.481	861	5.300	6.309	7.450	10.268	4.790	699
594.597	92.422	15.778	49.588	29.827	62.357	112.118	90.683	106.070	27.416	8.339
196.625	19.781	1.997	24.894	8.226	12.807	49.361	33.101	35.429	7.547	3.482
853.591	129.473	22.716	78.963	38.914	80.463	167.788	131.233	151.767	39.753	12.520

**Part de l'emploi à temps partiel dans l'emploi total
(hormis ALE et travail occasionnel), sexe, âge et résidence**

Région de résidence	Sexe	Total		De 15 à 24 ans	
		Taux de travail à temps partiel	Nombre	Taux de travail à temps partiel	Nombre
Belgique	Total		4.354.726		326.706
	Ensemble des actifs occupés				
	Hommes		2.398.103		179.775
	Femmes		1.956.623		146.931
	Actifs à temps partiel				
	Total	22,6%	982.444	22,7%	74.216
Région de Bruxelles-Capitale	Hommes	7,9%	188.832	14,3%	25.659
	Femmes	40,6%	793.611	33,0%	48.557
	Total		396.799		24.892
	Ensemble des actifs occupés				
	Hommes		219.325		12.148
	Femmes		177.474		12.744
Région flamande	Total	18,6%	73.932	31,2%	7.763
	Actifs à temps partiel				
	Hommes	9,8%	21.549	23,3%	2.836
	Femmes	29,5%	52.383	38,7%	4.927
	Total		2.673.874		206.186
	Ensemble des actifs occupés				
Région wallonne	Hommes		1.465.662		112.399
	Femmes		1.208.212		93.788
	Total	23,4%	625.537	19,6%	40.422
	Actifs à temps partiel				
	Hommes	7,8%	113.904	11,2%	12.621
	Femmes	42,3%	511.632	29,6%	27.800
Région wallonne	Total		1.284.053		95.627
	Ensemble des actifs occupés				
	Hommes		713.116		55.228
	Femmes		570.937		40.399
	Actifs à temps partiel				
	Total	22,0%	282.975	27,2%	26.031
Région wallonne	Hommes	7,5%	53.379	18,5%	10.201
	Femmes	40,2%	229.596	39,2%	15.830

**Part de l'emploi à temps partiel dans l'emploi total
(hormis ALE et travail occasionnel), sexe, âge et résidence**

De 25 à 49 ans		De 50 à 64 ans		Sexe		Région de résidence
Taux de travail à temps partiel	Nombre	Taux de travail à temps partiel	Nombre			
	3.023.022		1.004.998	Total	Ensemble des actifs occupés	Belgique
	1.631.142		587.186	Hommes		
	1.391.880		417.812	Femmes		
20,6%	621.721	28,5%	286.507	Total	Actifs à temps partiel	
5,3%	86.912	13,0%	76.262	Hommes		
38,4%	534.810	50,3%	210.245	Femmes	Ensemble des actifs occupés	Région de Bruxelles-Capitale
	289.577		82.330	Total		
	161.771		45.406	Hommes		
	127.806		36.924	Femmes	Actifs à temps partiel	
16,5%	47.922	22,2%	18.247	Total		
8,3%	13.406	11,7%	5.307	Hommes		
27,0%	34.516	35,0%	12.940	Femmes	Ensemble des actifs occupés	Région flamande
	1.853.063		614.625	Total		
	992.309		360.955	Hommes		
	860.754		253.670	Femmes	Actifs à temps partiel	
21,1%	391.606	31,5%	193.509	Total		
4,9%	48.646	14,6%	52.636	Hommes		
39,8%	342.959	55,5%	140.873	Femmes	Ensemble des actifs occupés	Région wallonne
	880.382		308.043	Total		
	477.062		180.825	Hommes		
	403.320		127.218	Femmes	Actifs à temps partiel	
20,7%	182.194	24,3%	74.751	Total		
5,2%	24.860	10,1%	18.318	Hommes		
39,0%	157.334	44,4%	56.432	Femmes		

Part de l'emploi à temps partiel dans l'emploi total, sexe, âge et résidence

Région de résidence	Sexe	Total		De 15 à 24 ans		
		Taux de travail à temps partiel	Nombre	Taux de travail à temps partiel	Nombre	
Belgique	Ensemble des actifs occupés	Total	4.389.370		331.174	
		Hommes	2.405.579		181.347	
		Femmes	1.983.791		149.827	
	Actifs à temps partiel	Total	23,0%	1.010.905	23,6%	78.036
		Hommes	8,1%	193.739	14,7%	26.699
		Femmes	41,2%	817.166	34,3%	51.337
Région de Bruxelles-Capitale	Ensemble des actifs occupés	Total	399.757		25.071	
		Hommes	219.609		12.148	
		Femmes	180.148		12.923	
	Actifs à temps partiel	Total	19,1%	76.374	31,7%	7.942
		Hommes	9,9%	21.833	23,3%	2.836
		Femmes	30,3%	54.541	39,5%	5.106
Région flamande	Ensemble des actifs occupés	Total	2.696.206		209.189	
		Hommes	1.470.595		113.493	
		Femmes	1.225.611		95.695	
	Actifs à temps partiel	Total	23,9%	643.857	20,5%	42.893
		Hommes	8,0%	117.252	11,6%	13.185
		Femmes	43,0%	526.605	31,0%	29.708
Région wallonne	Ensemble des actifs occupés	Total	1.293.407		96.914	
		Hommes	715.375		55.705	
		Femmes	578.031		41.209	
	Actifs à temps partiel	Total	22,5%	290.675	28,1%	27.201
		Hommes	7,6%	54.655	19,2%	10.678
		Femmes	40,8%	236.020	40,1%	16.523

Part de l'emploi à temps partiel dans l'emploi total, sexe, âge et résidence

De 25 à 49 ans		De 50 à 64 ans		Sexe	Ensemble des actifs occupés Actifs à temps partiel	Région de résidence
Taux de travail à temps partiel	Nombre	Taux de travail à temps partiel	Nombre			
	3.042.986		1.015.210	Total		
	1.634.348		589.884	Hommes		
	1.408.638		425.325	Femmes		
20,9%	637.050	29,1%	295.819	Total		Belgique
5,4%	88.424	13,3%	78.617	Hommes		
38,9%	548.626	51,1%	217.203	Femmes		
	291.653		83.032	Total		
	162.054		45.406	Hommes		
	129.599		37.626	Femmes		
17,0%	49.636	22,6%	18.795	Total		Région de Bruxelles-Capitale
8,4%	13.689	11,7%	5.307	Hommes		
27,7%	35.947	35,8%	13.488	Femmes		
	1.865.315		621.703	Total		
	994.003		363.099	Hommes		
	871.312		258.604	Femmes		
21,5%	401.061	32,2%	199.902	Total		Région flamande
5,0%	49.569	15,0%	54.498	Hommes		
40,3%	351.492	56,2%	145.405	Femmes		
	886.018		310.475	Total		
	478.290		181.380	Hommes		
	407.728		129.095	Femmes		
21,0%	186.353	24,8%	77.122	Total		Région wallonne
5,3%	25.165	10,4%	18.812	Hommes		
39,5%	161.188	45,2%	58.310	Femmes		

**Part de l'emploi salarié à temps partiel dans l'emploi salarié total,
sexe, âge et résidence**

Région de résidence	Sexe	Total		De 15 à 24 ans		
		Taux de travail à temps partiel	Nombre	Taux de travail à temps partiel	Nombre	
Belgique	Ensemble des salariés	Total	3.759.648		313.381	
		Hommes	1.994.702		169.703	
		Femmes	1.764.946		143.678	
	Salariés à temps partiel	Total	25,5%	958.531	24,3%	76.108
		Hommes	9,0%	179.135	15,0%	25.507
		Femmes	44,2%	779.396	35,2%	50.601
Région de Bruxelles-Capitale	Ensemble des salariés	Total	340.442		22.961	
		Hommes	176.420		10.300	
		Femmes	164.023		12.661	
	Salariés à temps partiel	Total	20,9%	71.109	33,3%	7.639
		Hommes	11,2%	19.676	25,4%	2.614
		Femmes	31,4%	51.433	39,7%	5.025
Région flamande	Ensemble des salariés	Total	2.302.976		199.553	
		Hommes	1.218.184		107.427	
		Femmes	1.084.792		92.126	
	Salariés à temps partiel	Total	26,6%	612.048	21,1%	42.102
		Hommes	9,0%	109.159	11,9%	12.784
		Femmes	46,4%	502.889	31,8%	29.317
Région wallonne	Ensemble des salariés	Total	1.116.230		90.867	
		Hommes	600.098		51.976	
		Femmes	516.132		38.891	
	Salariés à temps partiel	Total	24,7%	275.374	29,0%	26.368
		Hommes	8,4%	50.301	19,4%	10.109
		Femmes	43,6%	225.074	41,8%	16.259

**Part de l'emploi salarié à temps partiel dans l'emploi salarié total,
sexe, âge et résidence**

De 25 à 49 ans		De 50 à 64 ans		Sexe		Région de résidence
Taux de travail à temps partiel	Nombre	Taux de travail à temps partiel	Nombre			
	2.628.936		817.330	Total		
	1.365.052		459.946	Hommes	Ensemble des salariés	
	1.263.884		357.384	Femmes		
23,2%	610.714	33,2%	271.708	Total		Belgique
6,0%	82.477	15,5%	71.151	Hommes	Salariés à temps partiel	
41,8%	528.237	56,1%	200.557	Femmes		
	251.440		66.041	Total	Ensemble des salariés	
	132.980		33.140	Hommes		Région de Bruxelles-Capitale
	118.460		32.901	Femmes		
18,5%	46.626	25,5%	16.844	Total	Salariés à temps partiel	
9,3%	12.393	14,1%	4.668	Hommes		
28,9%	34.232	37,0%	12.175	Femmes		
	1.603.612		499.811	Total	Ensemble des salariés	
	826.614		284.143	Hommes		Région flamande
	776.998		215.668	Femmes		
24,1%	385.941	36,8%	184.005	Total	Salariés à temps partiel	
5,7%	47.160	17,3%	49.214	Hommes		
43,6%	338.782	62,5%	134.791	Femmes		
	773.884		251.478	Total	Ensemble des salariés	
	405.458		142.664	Hommes		Région wallonne
	368.426		108.815	Femmes		
23,0%	178.148	28,2%	70.859	Total	Salariés à temps partiel	
5,7%	22.924	12,1%	17.268	Hommes		
42,1%	155.223	49,2%	53.591	Femmes		

**Salariés : type de contrat (durée indéterminée ou temporaire),
 sexe, âge et région de résidence**

			Total	De 15 à 24 ans	De 25 à 49 ans	De 50 ans à plus	
Belgique							
Total	Total	Total	3.766.485	313.381	2.628.936	824.167	
		Hommes	1.999.815	169.703	1.365.052	465.060	
		Femmes	1.766.670	143.678	1.263.884	359.108	
Emploi permanent	Total	Total	3.456.588	209.475	2.451.312	795.801	
		Hommes	1.869.571	121.433	1.294.855	453.283	
		Femmes	1.587.017	88.043	1.156.457	342.518	
	Interim	Total	Total	309.897	103.906	177.625	28.366
			Hommes	130.245	48.271	70.197	11.777
			Femmes	179.653	55.635	107.428	16.590
		ALE	Total	59.090	19.050	35.897	4.143
			Hommes	31.879	10.291	19.501	2.087
			Femmes	27.211	8.759	16.396	2.056
	Emploi temporaire	Formation	Total	29.689	2.905	18.206	8.579
			Hommes	5.112	671	2.302	2.140
			Femmes	24.577	2.234	15.904	6.439
Contrat d'étudiant		Total	20.650	15.503	5.047	100	
		Hommes	13.504	10.950	2.455	100	
		Femmes	7.146	4.554	2.592	.	
		Total	16.504	15.693	812	.	
		Hommes	7.972	7.394	578	.	
		Femmes	8.532	8.298	234	.	
Durée déterminée		Total	153.894	42.506	100.134	11.254	
		Hommes	58.332	15.169	37.907	5.256	
		Femmes	95.561	27.336	62.227	5.998	
	Total	24.840	6.686	15.771	2.383		
	Hommes	10.869	2.895	6.551	1.423		
	Femmes	13.971	3.791	9.220	960		
Travail occasionnel	Total	5.229	1.563	1.758	1.908		
	Hommes	2.575	901	904	771		
	Femmes	2.654	662	855	1.137		

**Salariés : type de contrat (durée indéterminée ou temporaire),
 sexe, âge et région de résidence**

			Total	De 15 à 24 ans	De 25 à 49 ans	De 50 ans à plus
Région de Bruxelles-Capitale						
Total	Total	Total	342.108	22.961	251.440	67.706
		Hommes	177.406	10.300	132.980	34.126
		Femmes	164.701	12.661	118.460	33.580
Emploi permanent	Total	Total	301.408	15.052	221.245	65.111
		Hommes	159.276	7.090	118.906	33.281
		Femmes	142.132	7.963	102.339	31.830
Emploi temporaire	Total	Total	40.700	7.909	30.195	2.595
		Hommes	18.130	3.211	14.074	845
		Femmes	22.570	4.698	16.121	1.750
	Interim	Total	5.531	805	4.472	254
		Hommes	3.361	524	2.734	102
		Femmes	2.171	281	1.738	152
	ALE	Total	2.803	179	1.983	641
		Hommes	283	.	283	.
		Femmes	2.520	179	1.700	641
	Formation	Total	1.651	1.024	627	.
		Hommes	957	615	342	.
		Femmes	694	409	286	.
	Contrat d'étudiant	Total	1.778	1.567	211	.
Hommes		623	412	211	.	
Femmes		1.155	1.155	.	.	
Durée déterminée	Total	23.286	3.501	18.657	1.127	
	Hommes	10.275	1.259	8.584	432	
	Femmes	13.011	2.242	10.073	696	
Autre	Total	5.432	833	4.151	448	
	Hommes	2.631	401	1.919	311	
	Femmes	2.801	432	2.232	137	
Travail occasionnel	Total	218	.	93	125	
	Femmes	218	.	93	125	

**Salariés : type de contrat (durée indéterminée ou temporaire),
 sexe, âge et région de résidence**

			Total	De 15 à 24 ans	De 25 à 49 ans	De 50 ans à plus	
Région flamande							
Total	Total	Total	2.306.020	199.553	1.603.612	502.855	
		Hommes	1.220.467	107.427	826.614	286.426	
		Femmes	1.085.553	92.126	776.998	216.429	
Emploi permanent	Total	Total	2.148.107	140.037	1.521.544	486.526	
		Hommes	1.157.065	80.615	796.469	279.981	
		Femmes	991.042	59.422	725.075	206.545	
	Total	Total	157.913	59.516	82.068	16.329	
		Hommes	63.402	26.812	30.145	6.445	
		Femmes	94.511	32.704	51.923	9.884	
	Interim	Total	34.434	12.875	19.505	2.054	
		Hommes	18.430	7.003	10.613	815	
		Femmes	16.004	5.872	8.893	1.239	
	ALE	Total	18.657	1.685	11.246	5.726	
		Hommes	3.186	336	1.194	1.657	
		Femmes	15.471	1.349	10.052	4.069	
	Emploi temporaire	Formation	Total	8.901	5.780	3.021	100
			Hommes	5.083	3.639	1.344	100
			Femmes	3.819	2.141	1.678	No resp.
Contrat d'étudiant		Total	11.310	10.965	344	No resp.	
		Hommes	5.446	5.209	236	No resp.	
		Femmes	5.864	5.756	108	No resp.	
Durée déterminée		Total	74.482	24.975	43.733	5.774	
		Hommes	26.318	8.877	14.865	2.576	
		Femmes	48.164	16.099	28.868	3.198	
Autre		Total	6.285	1.918	3.211	1.155	
		Hommes	3.024	989	1.392	642	
		Femmes	3.261	929	1.819	513	
Travail occasionnel		Total	3.844	1.317	1.007	1.520	
		Hommes	1.915	759	501	655	
		Femmes	1.929	559	506	864	

**Salariés : type de contrat (durée indéterminée ou temporaire),
sexe, âge et région de résidence**

			Total	De 15 à 24 ans	De 25 à 49 ans	De 50 ans à plus
Région wallonne						
Total	Total	Total	1.118.358	90.867	773.884	253.606
		Hommes	601.942	51.976	405.458	144.508
		Femmes	516.416	38.891	368.426	109.099
Emploi permanent	Total	Total	1.007.072	54.386	708.522	244.164
		Hommes	553.229	33.728	379.480	140.021
		Femmes	453.843	20.658	329.042	104.143
	Interim	Total	111.285	36.481	65.362	9.442
		Hommes	48.713	18.248	25.978	4.487
		Femmes	62.572	18.233	39.383	4.956
Emploi temporaire	ALE	Total	19.125	5.370	11.919	1.836
		Hommes	10.089	2.764	6.154	1.170
		Femmes	9.037	2.606	5.765	665
	Formation	Total	8.230	1.041	4.977	2.212
		Hommes	1.643	335	825	483
		Femmes	6.587	706	4.152	1.729
Durée déterminée	Total	10.097	8.699	1.398	No resp.	
	Hommes	7.465	6.696	769	No resp.	
	Femmes	2.633	2.004	629	No resp.	
Contrat d'étudiant	Total	3.417	3.161	256	No resp.	
	Hommes	1.904	1.774	130	No resp.	
	Femmes	1.513	1.387	126	No resp.	
Autre	Total	56.126	14.029	37.744	4.352	
	Hommes	21.739	5.033	14.458	2.248	
	Femmes	34.386	8.996	23.286	2.104	
Travail occasionnel	Total	13.123	3.935	8.408	779	
	Hommes	5.213	1.505	3.239	470	
	Femmes	7.909	2.430	5.169	309	
		Total	1.168	245	659	264
		Hommes	661	142	403	116
		Femmes	507	104	256	148

Horaire particulier ou travail à domicile, sexe, âge et région de résidence

	15 à 24 ans			25 à 34 ans			35 à 44 ans	
	Hommes	Femmes	Total	Hommes	Femmes	Total	Hommes	Femmes
LE SOIR								
Jamais	121.200	98.089	219.289	354.590	341.827	696.417	386.199	396.876
Parfois	30.257	26.993	57.251	123.319	93.292	216.612	156.051	99.964
Habituellement	13.979	10.932	24.911	55.424	33.616	89.040	74.392	36.183
Toujours	8.471	5.591	14.061	31.719	20.678	52.397	44.250	22.099
LA NUIT								
Jamais	151.732	129.566	281.299	474.940	442.837	917.777	546.123	511.600
Parfois	12.571	8.735	21.305	59.647	31.446	91.092	73.969	28.974
Habituellement	4.177	1.684	5.860	16.270	7.661	23.931	19.947	6.665
Toujours	5.428	1.621	7.048	14.195	7.470	21.665	20.854	7.883
LE SAMEDI								
Jamais	117.600	76.867	194.467	364.545	319.015	683.560	405.713	364.927
Parfois	25.825	23.778	49.602	95.342	80.659	176.001	124.274	88.841
Habituellement	13.889	19.135	33.024	50.596	47.898	98.494	61.003	49.391
Toujours	16.594	21.825	38.419	54.569	41.842	96.411	69.903	51.964
LE DIMANCHE								
Jamais	141.410	104.309	245.719	441.700	379.604	821.304	505.462	440.525
Parfois	16.390	18.684	35.073	65.917	59.628	125.545	86.004	65.294
Habituellement	7.600	12.583	20.183	31.763	33.076	64.839	36.057	30.628
Toujours	8.507	6.029	14.537	25.672	17.106	42.778	33.368	18.675
A DOMICILE								
Jamais	163.085	127.548	290.633	474.366	408.842	883.208	526.633	454.399
Parfois	5.397	6.151	11.548	51.155	40.792	91.947	70.104	47.494
Habituellement	1.875	1.780	3.655	14.858	14.757	29.615	28.598	18.167
Toujours	3.550	6.127	9.677	24.672	25.023	49.695	35.557	35.062

Horaire particulier ou travail à domicile, sexe, âge et région de résidence

35 à 44		45 à 54 ans		55 ans et plus			Total		
Total	Hommes	Femmes	Total	Hommes	Femmes	Total	Hommes	Femmes	Total
783.074	380.710	363.996	744.706	172.969	133.729	306.698	1.415.668	1.334.516	2.750.184
256.015	154.113	86.026	240.140	60.816	24.351	85.167	524.557	330.627	855.184
110.575	64.725	31.894	96.618	27.134	9.623	36.757	235.654	122.248	357.902
66.349	40.493	21.586	62.079	18.817	8.722	27.539	143.749	78.677	222.426
1.057.723	527.416	463.757	991.173	242.067	165.946	408.014	1.942.278	1.713.707	3.655.986
102.943	76.431	24.803	101.235	24.558	6.349	30.907	247.175	100.307	347.482
26.612	18.723	6.327	25.050	7.017	1.377	8.394	66.134	23.713	89.847
28.736	17.471	8.615	26.085	6.093	2.752	8.846	64.041	28.340	92.381
770.639	393.501	323.203	716.704	165.914	118.190	284.104	1.447.272	1.202.202	2.649.475
213.114	128.837	79.789	208.625	49.126	23.518	72.644	423.402	296.584	719.987
110.393	57.030	49.200	106.230	24.661	11.786	36.447	207.179	177.410	384.588
121.867	60.673	51.310	111.983	40.035	22.931	62.966	241.774	189.872	431.646
945.987	482.387	387.783	870.170	206.992	140.258	347.250	1.777.951	1.452.479	3.230.430
151.299	94.577	60.161	154.738	35.750	17.511	53.261	298.638	221.278	519.916
66.685	34.199	34.005	68.204	16.699	7.503	24.202	126.318	117.795	244.113
52.043	28.878	21.553	50.431	20.295	11.153	31.448	116.720	74.516	191.237
981.032	503.441	415.290	918.731	199.694	143.673	343.368	1.867.219	1.549.752	3.416.971
117.598	68.423	36.902	105.325	34.703	9.289	43.992	229.783	140.627	370.410
46.765	26.102	15.534	41.636	13.705	6.201	19.907	85.139	56.439	141.578
70.619	42.074	35.776	77.851	31.633	17.261	48.895	137.488	119.249	256.737

Horaire particulier ou travail à domicile, sexe, âge et région de résidence

	15 à 24 ans			25 à 34 ans			35 à 44 ans	
	Hommes	Femmes	Total	Hommes	Femmes	Total	Hommes	Femmes
LE SOIR								
Jamais	7.840	8.671	16.511	41.888	35.992	77.880	39.496	34.860
Parfois	2.045	2.062	4.107	16.143	11.263	27.406	14.620	9.354
Habituellement	866	897	1.764	4.640	3.682	8.322	7.201	2.254
Toujours	979	524	1.503	3.834	2.066	5.900	4.467	1.002
LA NUIT								
Jamais	9.885	11.037	20.922	57.392	48.555	105.947	56.908	44.339
Parfois	992	651	1.643	5.618	3.376	8.994	5.315	2.258
Habituellement	264	370	634	1.348	694	2.041	1.731	565
Toujours	590	96	686	2.148	377	2.525	1.831	307
LE SAMEDI								
Jamais	6.510	6.917	13.427	42.515	35.669	78.184	37.140	32.667
Parfois	2.585	1.806	4.391	13.327	9.513	22.840	14.214	8.249
Habituellement	1.264	1.451	2.714	5.457	4.797	10.254	6.583	3.964
Toujours	1.372	1.980	3.353	5.207	3.022	8.229	7.848	2.589
LE DIMANCHE								
Jamais	8.658	9.676	18.334	53.114	42.075	95.189	48.050	38.313
Parfois	1.563	651	2.215	8.273	6.934	15.207	10.041	5.734
Habituellement	696	1.096	1.792	2.656	2.810	5.466	3.631	2.456
Toujours	813	731	1.544	2.462	1.183	3.646	4.063	968
A DOMICILE								
Jamais	10.855	11.339	22.195	55.826	44.888	100.715	50.852	39.434
Parfois	464	540	1.004	7.817	5.299	13.116	7.630	4.973
Habituellement	87	86	174	1.002	956	1.958	3.968	1.619
Toujours	325	188	513	1.860	1.859	3.719	3.335	1.443

Horaire particulier ou travail à domicile, sexe, âge et région de résidence

35 à 44		45 à 54 ans		55 ans et plus			Total		
Total	Hommes	Femmes	Total	Hommes	Femmes	Total	Hommes	Femmes	Total
74.357	26.277	28.814	55.092	15.089	14.003	29.092	130.591	122.340	252.931
23.974	12.763	7.889	20.652	7.048	3.568	10.615	52.619	34.135	86.754
9.455	4.767	2.787	7.554	2.272	1.656	3.929	19.747	11.277	31.024
5.469	3.465	1.510	4.974	1.565	710	2.275	14.310	5.811	20.121
101.247	40.838	38.235	79.073	22.736	18.894	41.630	187.759	161.060	348.819
7.574	4.599	1.947	6.546	2.529	950	3.479	19.053	9.183	28.237
2.296	749	299	1.049	307	No resp.	307	4.399	1.929	6.328
2.138	1.085	518	1.604	402	92	494	6.056	1.391	7.447
69.807	26.424	28.239	54.663	15.204	14.125	29.329	127.792	117.617	245.409
22.463	12.650	6.317	18.967	6.149	3.123	9.272	48.926	29.008	77.934
10.547	3.864	3.583	7.446	2.511	1.714	4.225	19.679	15.509	35.188
10.437	4.334	2.861	7.196	2.110	975	3.085	20.871	11.428	32.300
86.363	35.453	31.424	66.877	18.803	15.969	34.772	164.078	137.457	301.535
15.775	7.406	5.801	13.207	4.201	2.467	6.668	31.485	21.587	53.072
6.087	2.599	2.494	5.093	1.850	1.184	3.034	11.433	10.039	21.472
5.031	1.813	1.281	3.094	1.120	317	1.437	10.272	4.480	14.752
90.286	33.407	32.853	66.260	17.444	14.784	32.228	168.385	143.299	311.684
12.604	7.857	3.940	11.797	4.222	1.914	6.136	27.989	16.667	44.656
5.587	3.089	1.606	4.695	1.900	1.568	3.468	10.046	5.835	15.881
4.778	2.919	2.601	5.520	2.408	1.671	4.079	10.847	7.762	18.609

Horaire particulier ou travail à domicile, sexe, âge et région de résidence

	15 à 24 ans			25 à 34 ans			35 à 44 ans	
	Hommes	Femmes	Total	Hommes	Femmes	Total	Hommes	Femmes
LE SOIR								
Jamais	72.884	60.312	133.196	203.879	202.740	406.619	227.115	238.796
Parfois	20.583	18.516	39.099	74.253	56.557	130.810	88.246	60.888
Habituellement	9.759	7.216	16.975	37.607	22.473	60.080	50.466	25.701
Toujours	4.830	3.467	8.297	19.998	13.261	33.259	29.200	14.476
LA NUIT								
Jamais	94.833	82.490	177.323	284.324	266.999	551.323	327.205	313.826
Parfois	7.746	5.403	13.149	33.190	18.846	52.036	42.750	17.522
Habituellement	2.771	867	3.638	10.478	4.774	15.251	11.653	3.730
Toujours	2.707	750	3.457	7.745	4.413	12.158	13.419	4.783
LE SAMEDI								
Jamais	75.062	49.163	124.225	220.713	194.787	415.500	250.121	228.723
Parfois	14.242	14.745	28.987	49.193	43.983	93.176	61.979	45.751
Habituellement	9.081	12.251	21.331	31.043	30.422	61.465	39.100	30.895
Toujours	9.672	13.353	23.024	34.788	25.839	60.626	43.827	34.491
LE DIMANCHE								
Jamais	88.286	65.751	154.037	264.346	230.430	494.776	306.892	272.388
Parfois	9.406	12.508	21.914	34.588	32.789	67.377	45.302	35.185
Habituellement	5.228	7.916	13.144	20.226	21.653	41.879	22.510	19.147
Toujours	5.136	3.335	8.472	16.577	10.159	26.736	20.323	13.140
A DOMICILE								
Jamais	101.275	80.993	182.268	280.452	246.933	527.385	316.803	280.205
Parfois	3.135	3.163	6.298	28.751	22.555	51.306	38.888	26.422
Habituellement	1.435	931	2.366	10.445	8.557	19.002	17.255	10.479
Toujours	2.212	4.423	6.635	16.088	16.987	33.075	22.081	22.754

Horaire particulier ou travail à domicile, sexe, âge et région de résidence

35 à 44		45 à 54 ans		55 ans et plus			Total		
Total	Hommes	Femmes	Total	Hommes	Femmes	Total	Hommes	Femmes	Total
465.910	235.072	224.894	459.965	103.829	77.952	181.780	842.778	804.692	1.647.470
149.134	89.402	50.925	140.327	33.020	13.450	46.470	305.504	200.336	505.840
76.167	44.861	21.688	66.550	17.739	5.663	23.402	160.432	82.741	243.174
43.676	26.998	14.518	41.516	12.134	5.351	17.484	93.160	51.073	144.232
641.031	327.256	288.232	615.488	145.106	96.231	241.337	1.178.724	1.047.778	2.226.502
60.272	46.073	13.983	60.056	13.178	3.312	16.490	142.936	59.066	202.002
15.383	11.598	3.605	15.202	4.484	1.023	5.507	40.983	13.998	54.981
18.201	11.406	6.205	17.612	3.954	1.849	5.803	39.231	18.000	57.231
478.843	254.193	200.881	455.074	98.632	68.355	166.987	898.721	741.909	1.640.629
107.731	67.722	42.876	110.598	25.894	12.548	38.442	219.031	159.904	378.934
69.995	35.653	32.882	68.535	16.205	6.535	22.740	131.081	112.985	244.066
78.318	38.764	35.385	74.150	25.990	14.977	40.967	153.041	124.045	277.086
579.280	307.397	240.729	548.127	124.237	81.710	205.947	1.091.159	891.008	1.982.166
80.488	49.326	33.310	82.636	19.423	9.937	29.359	158.045	123.730	281.774
41.657	20.550	23.762	44.312	10.353	3.791	14.144	78.866	76.269	155.135
33.463	19.060	14.223	33.283	12.708	6.978	19.686	73.804	47.836	121.640
597.008	316.787	262.474	579.261	122.299	85.862	208.161	1.137.616	956.466	2.094.082
65.310	36.662	19.159	55.821	17.843	4.030	21.874	125.279	75.330	200.609
27.734	15.716	8.441	24.157	7.211	3.035	10.246	52.062	31.443	83.505
44.835	27.168	21.950	49.118	19.368	9.489	28.857	86.918	75.603	162.521

Horaire particulier ou travail à domicile, sexe, âge et région de résidence

	15 à 24 ans			25 à 34 ans			35 à 44 ans	
	Hommes	Femmes	Total	Hommes	Femmes	Total	Hommes	Femmes
LE SOIR								
Jamais	40.477	29.106	69.583	108.823	103.096	211.919	119.587	123.220
Parfois	7.629	6.416	14.045	32.923	25.472	58.396	53.185	29.722
Habituellement	3.353	2.819	6.172	13.176	7.462	20.638	16.725	8.228
Toujours	2.661	1.600	4.261	7.887	5.351	13.238	10.583	6.622
LA NUIT								
Jamais	47.015	36.039	83.054	133.223	127.284	260.507	162.009	153.436
Parfois	3.833	2.680	6.513	20.839	9.223	30.063	25.903	9.194
Habituellement	1.142	446	1.588	4.445	2.194	6.639	6.563	2.370
Toujours	2.131	775	2.905	4.302	2.680	6.982	5.604	2.793
LE SAMEDI								
Jamais	36.028	20.788	56.816	101.317	88.559	189.876	118.453	103.537
Parfois	8.998	7.227	16.225	32.821	27.163	59.984	48.080	34.840
Habituellement	3.544	5.434	8.978	14.097	12.678	26.775	15.320	14.532
Toujours	5.550	6.492	12.042	14.574	12.981	27.555	18.227	14.884
LE DIMANCHE								
Jamais	44.466	28.883	73.349	124.240	107.099	231.339	150.520	129.824
Parfois	5.421	5.524	10.945	23.056	19.905	42.961	30.661	24.375
Habituellement	1.677	3.571	5.247	8.881	8.613	17.494	9.916	9.026
Toujours	2.558	1.963	4.520	6.633	5.764	12.397	8.982	4.567
A DOMICILE								
Jamais	50.955	35.215	86.170	138.088	117.021	255.109	158.977	134.760
Parfois	1.799	2.447	4.246	14.587	12.939	27.526	23.586	16.098
Habituellement	353	763	1.116	3.410	5.245	8.655	7.375	6.069
Toujours	1.014	1.515	2.529	6.724	6.177	12.901	10.140	10.865

Horaire particulier ou travail à domicile, sexe, âge et région de résidence

35 à 44		45 à 54 ans		55 ans et plus			Total		
Total	Hommes	Femmes	Total	Hommes	Femmes	Total	Hommes	Femmes	Total
242.807	119.361	110.288	229.649	54.051	41.774	95.825	442.299	407.484	849.783
82.907	51.948	27.213	79.161	20.748	7.333	28.082	166.433	96.156	262.590
24.953	15.097	7.418	22.515	7.123	2.303	9.426	55.474	28.230	83.704
17.205	10.030	5.559	15.589	5.119	2.662	7.780	36.280	21.793	58.073
315.445	159.322	137.290	296.612	74.226	50.821	125.047	575.795	504.869	1.080.664
35.097	25.759	8.874	34.632	8.851	2.087	10.938	85.185	32.058	117.243
8.933	6.376	2.423	8.799	2.226	354	2.580	20.752	7.786	28.539
8.397	4.979	1.891	6.870	1.738	811	2.549	18.754	8.950	27.703
221.989	112.884	94.083	206.967	52.078	35.711	87.788	420.760	342.676	763.436
82.920	48.464	30.596	79.060	17.082	7.847	24.929	155.446	107.673	263.119
29.851	17.513	12.735	30.249	5.945	3.536	9.481	56.419	48.916	105.334
33.111	17.575	13.063	30.638	11.936	6.978	18.914	67.862	54.399	122.260
280.344	139.537	115.630	255.167	63.952	42.579	106.531	522.714	424.014	946.729
55.037	37.845	21.049	58.894	12.126	5.107	17.234	109.109	75.961	185.070
18.942	11.050	7.749	18.799	4.496	2.529	7.025	36.019	31.487	67.506
13.549	8.004	6.049	14.053	6.467	3.858	10.325	32.644	22.200	54.844
293.737	153.247	119.963	273.210	59.951	43.028	102.979	561.218	449.988	1.011.206
39.684	23.904	13.802	37.707	12.638	3.345	15.983	76.514	48.631	125.145
13.444	7.298	5.486	12.784	4.594	1.599	6.193	23.031	19.161	42.192
21.005	11.987	11.226	23.213	9.858	6.102	15.959	39.723	35.884	75.607

Horaire particulier ou travail à domicile, activité économique
NACE, sexe et résidence

Belgique		Ensemble des activités	A et B Secteur primaire	Total secteur secondaire	C	D	E	F
<u>LE SOIR</u>								
Jamais	Homme	1.415.668	26.611	528.029	3.092	285.695	21.482	217.760
	Femme	1.334.516	9.073	144.477	855	118.274	6.751	18.596
	Total	2.750.184	35.684	672.507	3.948	403.969	28.233	236.357
Parfois	Homme	524.557	14.896	156.438	1.422	112.567	7.059	35.391
	Femme	330.627	5.985	21.653	127	18.626	767	2.133
	Total	855.184	20.881	178.091	1.549	131.192	7.826	37.524
Habituellement	Homme	235.654	5.919	78.700	616	65.597	1.076	11.412
	Femme	122.248	1.817	13.633	No resp.	13.083	No resp.	550
	Total	357.902	7.736	92.333	616	78.680	1.076	11.962
Toujours	Homme	143.749	9.298	31.161	No resp.	24.067	422	6.672
	Femme	78.677	2.729	4.500	No resp.	4.029	72	399
	Total	222.426	12.027	35.661	No resp.	28.096	493	7.072
<u>LA NUIT</u>								
Jamais	Homme	1.942.278	42.857	678.710	4.185	387.704	25.366	261.456
	Femme	1.713.707	15.242	175.090	983	145.408	7.465	21.234
	Total	3.655.986	58.099	853.800	5.168	533.112	32.831	282.689
Parfois	Homme	247.175	11.546	71.678	685	59.542	4.256	7.196
	Femme	100.307	3.614	4.282	No resp.	3.712	125	445
	Total	347.482	15.160	75.959	685	63.254	4.380	7.640
Habituellement	Homme	66.134	931	20.251	261	18.230	273	1.487
	Femme	23.713	351	1.941	No resp.	1.941	No resp.	No resp.
	Total	89.847	1.283	22.192	261	20.171	273	1.487
Toujours	Homme	64.041	1.390	23.690	No resp.	22.449	144	1.097
	Femme	28.340	395	2.951	No resp.	2.951	No resp.	No resp.
	Total	92.381	1.785	26.641	No resp.	25.401	144	1.097
<u>LE SAMEDI</u>								
Jamais	Homme	1.447.272	19.074	598.875	3.926	367.191	22.859	204.899
	Femme	1.202.202	5.090	159.126	983	133.133	6.895	18.116
	Total	2.649.475	24.164	758.002	4.909	500.324	29.753	223.015
Parfois	Homme	423.402	9.802	104.004	975	61.928	5.897	35.205
	Femme	296.584	2.785	11.727	No resp.	9.411	613	1.702
	Total	719.987	12.587	115.731	975	71.339	6.510	36.907
Habituellement	Homme	207.179	4.500	50.074	229	31.922	1.034	16.890
	Femme	177.410	1.347	4.170	No resp.	3.430	No resp.	740
	Total	384.588	5.847	54.244	229	35.352	1.034	17.630
Toujours	Homme	241.774	23.348	41.375	No resp.	26.884	249	14.242
	Femme	189.872	10.382	9.241	No resp.	8.038	82	1.120
	Total	431.646	33.730	50.616	No resp.	34.923	331	15.362

**Horaire particulier ou travail à domicile, activité économique
NACE, sexe et résidence**

Total secteur tertiaire	G	H	I	J	K	L	M	N	O	P et Q
861.028	192.619	14.145	130.930	53.012	139.627	142.517	69.684	63.095	39.910	15.487
1.180.966	201.639	22.588	50.202	62.527	148.446	163.537	164.747	245.202	68.440	53.638
2.041.993	394.258	36.733	181.133	115.540	288.073	306.054	234.431	308.297	108.350	69.125
353.222	56.955	15.068	61.325	17.663	61.190	52.213	22.208	38.467	21.627	6.507
302.989	41.643	14.820	10.028	7.232	25.314	20.917	41.129	117.039	18.251	6.616
656.212	98.598	29.888	71.353	24.895	86.504	73.130	63.337	155.506	39.878	13.123
151.034	23.455	15.017	29.203	4.948	25.054	14.792	10.800	15.982	10.752	1.030
106.799	12.474	9.902	4.145	1.342	9.026	5.217	16.762	39.744	7.316	871
257.833	35.929	24.918	33.348	6.290	34.081	20.009	27.562	55.726	18.067	1.901
103.291	16.044	29.682	14.149	2.553	12.379	6.376	4.725	10.968	5.421	993
71.448	6.356	15.691	2.461	591	5.715	2.683	12.192	21.539	3.657	562
174.738	22.401	45.373	16.610	3.144	18.093	9.060	16.917	32.507	9.078	1.555
1.220.711	264.658	42.771	173.540	74.719	211.624	171.558	101.394	94.857	63.701	21.887
1.523.375	255.752	46.373	59.084	70.890	181.727	181.343	228.461	346.141	93.281	60.322
2.744.086	520.410	89.144	232.624	145.610	393.351	352.902	329.855	440.998	156.983	82.209
163.952	13.218	14.685	38.431	2.928	19.559	33.138	5.070	25.640	10.018	1.265
92.411	4.589	9.522	4.131	801	5.151	8.152	4.641	51.103	2.956	1.366
256.363	17.807	24.206	42.562	3.729	24.710	41.290	9.711	76.743	12.974	2.631
44.951	4.488	7.739	13.765	413	3.777	6.779	624	4.609	2.483	275
21.422	1.257	3.523	1.682	No resp.	1.129	1.787	1.104	10.226	714	No resp.
66.373	5.745	11.262	15.448	413	4.906	8.566	1.728	14.834	3.197	275
38.961	6.709	8.717	9.872	116	3.290	4.423	330	3.406	1.508	590
24.994	515	3.583	1.939	No resp.	495	1.072	624	16.054	712	No resp.
63.954	7.224	12.299	11.811	116	3.785	5.496	954	19.460	2.219	590
829.322	129.806	12.069	147.088	56.451	148.855	145.794	76.990	61.055	33.483	17.731
1.037.986	97.137	14.861	49.641	61.411	156.080	162.659	181.006	216.634	42.386	56.172
1.867.309	226.942	26.930	196.729	117.862	304.935	308.453	257.997	277.689	75.868	73.903
309.596	52.251	11.488	52.521	13.017	49.664	46.557	18.615	42.529	18.808	4.146
282.073	42.013	13.668	8.879	5.450	19.102	18.176	31.409	122.326	17.240	3.809
591.669	94.264	25.157	61.400	18.467	68.766	64.733	50.023	164.855	36.048	7.955
152.604	33.975	13.318	25.655	5.080	22.158	18.517	6.315	15.776	10.617	1.193
171.893	42.112	11.374	5.869	3.311	6.912	8.958	11.605	69.059	11.653	1.038
324.498	76.087	24.693	31.524	8.392	29.071	27.475	17.920	84.835	22.269	2.232
177.051	73.042	37.035	10.344	3.628	17.572	5.031	5.498	9.152	14.802	947
170.249	80.852	23.098	2.447	1.518	6.407	2.561	10.809	15.504	26.385	668
347.301	153.893	60.133	12.791	5.147	23.979	7.592	16.308	24.656	41.187	1.615

**Horaire particulier ou travail à domicile, activité économique
NACE, sexe et résidence**

Belgique		Ensemble des activités	A et B Secteur primaire	Total secteur secondaire	C	D	E	F
<u>LE DIMANCHE</u>								
Jamais	Homme	1.777.951	28.273	681.811	4.482	404.698	23.612	249.020
	Femme	1.452.479	6.990	169.330	983	140.874	7.350	20.124
	Total	3.230.430	35.263	851.141	5.464	545.572	30.962	269.143
Parfois	Homme	298.638	7.131	63.467	509	42.016	5.124	15.817
	Femme	221.278	2.334	6.169	No resp.	5.176	240	753
	Total	519.916	9.466	69.636	509	47.192	5.365	16.570
Habituellement	Homme	126.318	3.823	29.282	139	24.707	904	3.532
	Femme	117.795	1.541	3.144	No resp.	2.621	No resp.	523
	Total	244.113	5.364	32.426	139	27.328	904	4.055
Toujours	Homme	116.720	17.497	19.769	No resp.	16.505	398	2.866
	Femme	74.516	8.738	5.620	No resp.	5.341	No resp.	279
	Total	191.237	26.234	25.389	No resp.	21.846	398	3.145
<u>A DOMICILE</u>								
Jamais	Homme	1.867.219	35.026	693.440	4.843	430.487	25.761	232.348
	Femme	1.549.752	10.229	163.830	855	139.395	6.512	17.067
	Total	3.416.971	45.256	857.269	5.699	569.882	32.273	249.416
Parfois	Homme	229.783	5.691	57.623	287	31.689	3.021	22.626
	Femme	140.627	1.539	9.747	127	7.214	823	1.583
	Total	370.410	7.230	67.370	414	38.904	3.844	24.208
Habituellement	Homme	85.139	2.673	18.618	No resp.	11.393	484	6.741
	Femme	56.439	656	3.741	No resp.	2.607	69	1.066
	Total	141.578	3.329	22.359	No resp.	14.000	552	7.807
Toujours	Homme	137.488	13.335	24.648	No resp.	14.356	771	9.521
	Femme	119.249	7.179	6.945	No resp.	4.796	187	1.962
	Total	256.737	20.514	31.593	No resp.	19.153	958	11.483

**Horaire particulier ou travail à domicile, activité économique
NACE, sexe et résidence**

Total secteur tertiaire	G	H	I	J	K	L	M	N	O	P et Q
1.067.867	230.792	22.323	171.799	69.997	183.032	157.117	88.030	76.288	48.328	20.161
1.276.159	210.490	23.382	57.783	69.672	169.539	170.154	193.864	243.285	79.630	58.358
2.344.026	441.282	45.705	229.582	139.669	352.571	327.271	281.894	319.573	127.959	78.520
228.040	28.886	10.996	39.461	5.595	37.037	39.583	13.573	35.339	14.791	2.779
212.775	23.792	12.175	5.189	1.083	13.253	14.399	22.604	108.455	9.381	2.444
440.814	52.678	23.170	44.650	6.678	50.290	53.982	36.178	143.794	24.171	5.223
93.213	10.869	11.615	18.689	1.624	11.418	14.803	3.424	12.978	7.470	323
113.110	13.143	9.102	2.879	528	3.229	6.491	10.263	61.594	5.426	455
206.323	24.013	20.717	21.569	2.152	14.647	21.294	13.687	74.571	12.896	778
79.455	18.526	28.978	5.658	961	6.763	4.397	2.390	3.908	7.120	754
60.159	14.687	18.342	985	408	2.480	1.310	8.099	10.190	3.227	430
139.613	33.213	47.320	6.644	1.369	9.243	5.707	10.489	14.098	10.347	1.184
1.138.753	227.971	59.267	215.198	55.104	158.335	195.994	51.744	96.858	59.073	19.209
1.375.693	230.478	53.551	60.903	63.089	151.972	180.469	125.074	373.488	78.834	57.836
2.514.446	458.449	112.818	276.100	118.193	310.307	376.463	176.818	470.346	137.908	77.045
166.469	27.953	4.382	13.276	15.222	41.392	11.817	24.752	14.197	10.489	2.989
129.341	13.401	2.368	3.645	5.912	19.035	7.848	45.420	22.122	6.628	2.962
295.810	41.354	6.750	16.921	21.134	60.427	19.665	70.172	36.319	17.118	5.951
63.848	11.348	2.173	3.145	3.899	17.058	3.471	13.475	5.207	2.899	1.174
52.042	4.463	965	637	1.444	6.883	2.218	26.315	6.650	1.942	523
115.890	15.811	3.138	3.782	5.344	23.941	5.689	39.790	11.857	4.842	1.697
99.504	21.801	8.089	3.990	3.951	21.466	4.616	17.447	12.251	5.248	646
105.125	13.771	6.117	1.651	1.246	10.611	1.819	38.021	21.263	10.258	367
204.629	35.572	14.206	5.641	5.197	32.076	6.436	55.469	33.514	15.506	1.012

**Horaire particulier ou travail à domicile, activité économique
NACE, sexe et résidence**

Région de Bruxelles-Capitale		Ensemble des activités	A et B Secteur primaire	Total secteur secondaire	C	D	E	F
<u>LE SOIR</u>								
Jamais	Hommes	130.591	774	32.479	293	13.121	1.395	17.670
	Femmes	122.340	151	7.053	71	5.167	551	1.264
	Total	252.931	925	39.533	364	18.288	1.946	18.934
Parfois	Hommes	52.619	266	8.452	90	5.079	406	2.877
	Femmes	34.135	No resp.	1.475	No resp.	1.092	96	288
	Total	86.754	266	9.927	90	6.171	502	3.164
Habituellement	Hommes	19.747	No resp.	2.775	No resp.	1.880	96	798
	Femmes	11.277	No resp.	153	No resp.	153	No resp.	No resp.
	Total	31.024	No resp.	2.928	No resp.	2.033	96	798
Toujours	Hommes	14.310	No resp.	1.715	No resp.	1.442	No resp.	273
	Femmes	5.811	No resp.	179	No resp.	107	72	No resp.
	Total	20.121	No resp.	1.893	No resp.	1.549	72	273
<u>LA NUIT</u>								
Jamais	Hommes	187.759	1.041	41.704	293	18.776	1.897	20.738
	Femmes	161.060	151	8.500	71	6.364	719	1.346
	Total	348.819	1.192	50.204	364	25.140	2.616	22.084
Parfois	Hommes	19.053	No resp.	2.206	90	1.525	No resp.	591
	Femmes	9.183	No resp.	289	No resp.	83	No resp.	205
	Total	28.237	No resp.	2.494	90	1.608	No resp.	796
Habituellement	Hommes	4.399	No resp.	492	No resp.	278	No resp.	214
	Femmes	1.929	No resp.	72	No resp.	72	No resp.	No resp.
	Total	6.328	No resp.	564	No resp.	350	No resp.	214
Toujours	Hommes	6.056	No resp.	1.018	No resp.	943	No resp.	75
	Femmes	1.391	No resp.	No resp.	No resp.	No resp.	No resp.	No resp.
	Total	7.447	No resp.	1.018	No resp.	943	No resp.	75
<u>LE SAMEDI</u>								
Jamais	Hommes	127.792	572	31.841	383	14.725	1.591	15.142
	Femmes	117.617	79	7.628	71	5.481	719	1.358
	Total	245.409	652	39.469	454	20.206	2.309	16.500
Parfois	Hommes	48.926	373	8.843	No resp.	4.139	201	4.502
	Femmes	29.008	72	671	No resp.	477	No resp.	194
	Total	77.934	445	9.514	No resp.	4.616	201	4.696
Habituellement	Hommes	19.679	96	2.448	No resp.	1.013	No resp.	1.435
	Femmes	15.509	No resp.	141	No resp.	141	No resp.	No resp.
	Total	35.188	96	2.589	No resp.	1.154	No resp.	1.435
Toujours	Hommes	20.871	No resp.	2.289	No resp.	1.645	105	538
	Femmes	11.428	No resp.	421	No resp.	421	No resp.	No resp.
	Total	32.300	No resp.	2.709	No resp.	2.066	105	538

**Horaire particulier ou travail à domicile, activité économique
NACE, sexe et résidence**

Total secteur tertiaire	G	H	I	J	K	L	M	N	O	P et Q
97.338	15.977	5.194	9.430	8.441	17.705	12.206	5.531	8.235	6.066	8.552
115.135	12.529	4.452	3.501	8.403	18.688	12.396	12.705	20.547	7.324	14.591
212.473	28.505	9.647	12.931	16.844	36.393	24.602	18.236	28.782	13.390	23.143
43.901	5.591	3.080	5.114	2.052	9.933	2.657	2.160	4.953	3.641	4.720
32.660	3.825	2.041	1.210	749	6.231	1.464	3.204	7.415	1.368	5.154
76.561	9.416	5.120	6.324	2.801	16.164	4.121	5.363	12.369	5.009	9.875
16.972	2.705	1.921	2.014	743	3.705	851	1.125	2.078	1.458	372
11.124	1.541	1.262	188	90	1.748	500	1.569	2.966	824	438
28.096	4.246	3.183	2.201	834	5.453	1.350	2.694	5.044	2.282	810
12.595	2.067	3.995	1.793	447	1.482	366	459	634	805	549
5.632	548	357	156	114	1.622	261	726	1.301	395	153
18.227	2.614	4.352	1.949	560	3.104	627	1.185	1.935	1.200	702
145.015	23.412	9.413	13.560	10.878	28.648	14.141	8.957	12.495	10.223	13.288
152.409	17.720	6.429	4.472	9.242	26.382	13.978	17.530	27.926	9.201	19.529
297.424	41.131	15.842	18.031	20.121	55.030	28.119	26.487	40.421	19.423	32.817
16.848	1.307	2.010	3.115	625	3.001	1.543	318	2.856	1.451	621
8.895	537	954	487	114	1.637	641	504	2.769	445	808
25.742	1.844	2.964	3.602	739	4.638	2.184	822	5.624	1.896	1.429
3.906	517	995	752	98	673	310	No resp.	265	198	98
1.857	185	551	96	No resp.	187	No resp.	82	582	174	No resp.
5.764	702	1.546	848	98	861	310	82	847	373	98
5.038	1.104	1.772	924	81	502	87	No resp.	285	98	186
1.391	No resp.	177	No resp.	No resp.	82	No resp.	88	952	90	No resp.
6.428	1.104	1.949	924	81	584	87	88	1.237	188	186
95.379	11.385	4.447	9.669	9.439	19.252	11.858	6.009	7.278	5.439	10.603
109.910	8.008	2.278	3.891	8.189	22.163	12.545	13.849	16.358	5.497	17.132
205.289	19.393	6.726	13.560	17.627	41.415	24.404	19.858	23.636	10.936	27.735
39.710	5.630	2.774	4.679	1.345	8.375	3.154	2.161	5.281	3.550	2.762
28.265	2.763	2.743	815	784	3.967	1.102	2.583	9.705	1.624	2.178
67.976	8.393	5.517	5.494	2.129	12.342	4.257	4.744	14.986	5.174	4.940
17.135	2.553	2.597	2.783	536	3.244	733	754	2.441	1.039	456
15.368	3.160	1.597	348	179	1.191	629	1.248	5.069	1.291	656
32.503	5.713	4.193	3.131	714	4.435	1.362	2.002	7.510	2.330	1.112
18.583	6.770	4.373	1.220	364	1.954	335	351	901	1.942	372
11.008	4.511	1.493	No resp.	204	967	343	524	1.097	1.498	371
29.591	11.282	5.866	1.220	568	2.921	678	875	1.998	3.440	743

**Horaire particulier ou travail à domicile, activité économique
NACE, sexe et résidence**

Région de Bruxelles-Capitale		Ensemble des activités	A et B Secteur primaire	Total secteur secondaire	C	D	E	F
<u>LE DIMANCHE</u>								
Jamais	Hommes	164.078	768	39.463	383	17.304	1.591	20.186
	Femmes	137.457	151	8.364	71	6.023	719	1.552
	Total	301.535	919	47.828	454	23.327	2.309	21.738
Parfois	Hommes	31.485	178	3.723	No resp.	2.373	201	1.148
	Femmes	21.587	No resp.	161	No resp.	161	No resp.	No resp.
	Total	53.072	178	3.884	No resp.	2.534	201	1.148
Habituellement	Hommes	11.433	96	793	No resp.	599	No resp.	194
	Femmes	10.039	No resp.	141	No resp.	141	No resp.	No resp.
	Total	21.472	96	934	No resp.	740	No resp.	194
Toujours	Hommes	10.272	No resp.	1.441	No resp.	1.246	105	90
	Femmes	4.480	No resp.	194	No resp.	194	No resp.	No resp.
	Total	14.752	No resp.	1.635	No resp.	1.440	105	90
<u>A DOMICILE</u>								
Jamais	Hommes	168.385	757	35.960	285	16.059	1.612	18.004
	Femmes	143.299	151	7.221	71	5.342	543	1.265
	Total	311.684	908	43.181	356	21.401	2.155	19.269
Parfois	Hommes	27.989	188	5.407	98	2.766	189	2.355
	Femmes	16.667	No resp.	828	No resp.	629	96	103
	Total	44.656	188	6.235	98	3.394	285	2.458
Habituellement	Hommes	10.046	96	2.105	No resp.	1.301	96	707
	Femmes	5.835	No resp.	315	No resp.	212	No resp.	103
	Total	15.881	96	2.420	No resp.	1.514	96	810
Toujours	Hommes	10.847	No resp.	1.948	No resp.	1.396	No resp.	552
	Femmes	7.762	No resp.	497	No resp.	336	79	82
	Total	18.609	No resp.	2.445	No resp.	1.732	79	633

Horaire particulier ou travail à domicile, activité économique
NACE, sexe et résidence

Total secteur tertiaire	G	H	I	J	K	L	M	N	O	P et Q
123.847	20.150	7.516	12.001	10.022	24.668	12.895	7.278	9.705	7.461	12.151
128.941	15.102	3.764	4.414	9.012	24.766	12.717	13.985	19.051	7.551	18.579
252.788	35.253	11.281	16.415	19.034	49.434	25.612	21.263	28.756	15.011	30.730
27.584	2.328	2.400	3.801	1.101	6.078	2.301	1.480	3.948	2.379	1.768
21.426	1.407	2.007	384	139	2.734	1.109	2.826	8.091	1.218	1.510
49.010	3.735	4.407	4.184	1.240	8.812	3.410	4.306	12.039	3.597	3.278
10.544	1.168	2.017	1.982	383	1.252	626	255	1.832	940	89
9.898	1.071	1.234	257	No resp.	510	608	719	4.604	722	173
20.442	2.239	3.251	2.239	383	1.762	1.234	975	6.436	1.662	262
8.831	2.693	2.257	567	177	826	258	261	415	1.191	186
4.286	862	1.106	No resp.	204	279	185	673	483	419	74
13.117	3.555	3.363	567	381	1.105	444	934	899	1.610	260
131.668	22.004	13.493	16.121	8.438	21.716	14.650	3.965	11.501	8.505	11.274
135.927	16.726	7.935	4.600	8.255	20.138	13.014	10.198	28.975	8.688	17.398
267.595	38.730	21.428	20.721	16.693	41.854	27.665	14.163	40.476	17.193	28.673
22.394	2.385	406	1.282	2.172	6.060	1.027	2.285	2.401	2.178	2.198
15.839	922	94	189	712	4.657	906	3.681	1.651	635	2.392
38.233	3.307	500	1.471	2.885	10.717	1.932	5.966	4.052	2.813	4.590
7.846	1.104	98	563	425	2.120	180	1.253	997	546	561
5.520	391	No resp.	No resp.	275	1.503	455	1.724	556	342	273
13.366	1.494	98	563	700	3.623	635	2.977	1.553	888	834
8.899	846	193	384	647	2.929	224	1.772	1.001	742	160
7.265	403	83	265	114	1.991	244	2.600	1.047	244	274
16.164	1.249	276	650	761	4.920	468	4.372	2.048	986	433

Horaire particulier ou travail à domicile, activité économique
NACE, sexe et résidence

Région flamande		Ensemble des activités	A et B Secteur primaire	Total secteur secondaire	C	D	E	F
LE SOIR								
Jamais	Hommes	842.778	18.714	332.067	313	194.055	11.059	126.641
	Femmes	804.692	6.970	99.980	346	84.364	3.566	11.704
	Total	1.647.470	25.683	432.048	659	278.419	14.625	138.345
Parfois	Hommes	305.504	8.437	102.701	298	78.205	3.732	20.467
	Femmes	200.336	3.496	15.802	127	13.716	475	1.484
	Total	505.840	11.933	118.504	425	91.921	4.207	21.951
Habituellement	Hommes	160.432	4.184	61.036	294	51.857	647	8.238
	Femmes	82.741	1.353	11.717	No resp.	11.375	No resp.	343
	Total	243.174	5.537	72.753	294	63.231	647	8.580
Toujours	Hommes	93.160	6.173	21.919	No resp.	16.661	366	4.892
	Femmes	51.073	1.968	3.570	No resp.	3.171	No resp.	399
	Total	144.232	8.141	25.489	No resp.	19.832	366	5.292
LA NUIT								
Jamais	Hommes	1.178.724	29.541	442.109	514	273.093	13.502	155.000
	Femmes	1.047.778	11.270	124.778	474	106.698	3.916	13.691
	Total	2.226.502	40.811	566.887	988	379.791	17.419	168.690
Parfois	Hommes	142.936	6.466	45.247	298	38.968	2.198	3.784
	Femmes	59.066	2.044	2.931	No resp.	2.567	125	239
	Total	202.002	8.510	48.179	298	41.535	2.322	4.023
Habituellement	Hommes	40.983	484	14.006	93	13.017	No resp.	896
	Femmes	13.998	197	1.163	No resp.	1.163	No resp.	No resp.
	Total	54.981	681	15.169	93	14.180	No resp.	896
Toujours	Hommes	39.231	1.017	16.361	No resp.	15.700	103	558
	Femmes	18.000	275	2.197	No resp.	2.197	No resp.	No resp.
	Total	57.231	1.292	18.559	No resp.	17.897	103	558
LE SAMEDI								
Jamais	Hommes	898.721	13.738	401.871	611	266.530	12.357	122.373
	Femmes	741.909	4.329	114.976	474	99.307	3.611	11.584
	Total	1.640.629	18.067	516.846	1.085	365.838	15.968	133.956
Parfois	Hommes	219.031	5.127	55.228	201	34.311	2.730	17.985
	Femmes	159.904	1.996	7.111	No resp.	5.870	348	893
	Total	378.934	7.123	62.339	201	40.181	3.078	18.878
Habituellement	Hommes	131.081	3.409	33.301	93	22.681	613	9.913
	Femmes	112.985	1.085	2.754	No resp.	2.341	No resp.	413
	Total	244.066	4.494	36.055	93	25.022	613	10.327
Toujours	Hommes	153.041	15.234	27.324	No resp.	17.255	103	9.967
	Femmes	124.045	6.376	6.229	No resp.	5.107	82	1.040
	Total	277.086	21.610	33.554	No resp.	22.362	185	11.007

Horaire particulier ou travail à domicile, activité économique
NACE, sexe et résidence

Total secteur tertiaire	G	H	I	J	K	L	M	N	O	P et Q
491.997	114.489	5.675	82.546	29.325	87.911	72.135	38.788	34.525	22.588	4.016
697.743	134.606	13.833	35.203	36.141	88.325	83.624	88.762	150.168	37.843	29.237
1.189.740	249.095	19.508	117.749	65.466	176.235	155.759	127.551	184.693	60.432	33.252
194.366	32.935	7.894	37.165	10.176	34.157	27.307	12.501	19.453	11.350	1.428
181.038	24.321	8.804	6.839	4.522	14.514	12.741	22.305	74.011	12.158	823
375.403	57.256	16.698	44.005	14.697	48.671	40.047	34.806	93.464	23.507	2.251
95.212	14.707	8.008	20.994	2.962	16.494	8.375	6.519	8.929	7.605	619
69.671	8.358	6.141	3.215	1.003	5.662	3.144	11.408	25.500	4.863	378
164.883	23.065	14.149	24.209	3.964	22.156	11.519	17.927	34.429	12.468	997
65.067	10.476	18.523	8.594	1.783	8.774	3.190	2.607	7.490	3.320	310
45.535	4.013	10.539	1.926	420	3.031	1.290	8.785	13.051	2.183	296
110.602	14.490	29.062	10.520	2.202	11.806	4.480	11.392	20.541	5.503	606
707.074	158.995	21.500	111.554	42.702	132.036	88.590	56.987	52.301	36.960	5.448
911.730	167.837	28.730	41.521	41.572	108.278	94.867	127.731	216.046	54.714	30.435
1.618.804	326.832	50.230	153.075	84.274	240.315	183.457	184.718	268.347	91.674	35.883
91.223	6.939	8.361	23.302	1.227	10.929	16.824	3.304	14.124	5.666	547
54.090	2.255	5.838	3.128	513	2.440	4.518	2.644	30.688	1.767	299
145.314	9.195	14.199	26.430	1.740	13.369	21.341	5.947	44.812	7.433	846
26.493	2.491	4.471	9.322	316	2.194	3.404	No resp.	2.539	1.579	177
12.638	821	2.345	1.158	No resp.	618	820	543	6.057	277	No resp.
39.131	3.313	6.815	10.480	316	2.812	4.224	543	8.596	1.856	177
21.853	4.181	5.768	5.122	No resp.	2.177	2.189	125	1.432	658	201
15.527	385	2.405	1.377	No resp.	196	595	343	9.939	289	No resp.
37.380	4.565	8.173	6.498	No resp.	2.373	2.784	468	11.371	946	201
483.113	79.313	3.808	95.830	31.316	95.635	74.927	43.946	34.613	19.299	4.426
622.604	68.863	9.430	36.295	35.882	92.916	84.892	100.672	139.812	24.389	29.454
1.105.716	148.176	13.238	132.125	67.197	188.550	159.819	144.617	174.425	43.688	33.881
158.676	27.947	5.712	29.272	6.941	25.073	22.878	8.453	21.822	9.486	1.093
150.797	21.661	7.518	5.534	2.599	10.374	9.307	14.965	68.397	9.751	692
309.473	49.608	13.230	34.806	9.540	35.447	32.184	23.418	90.218	19.236	1.785
94.371	21.015	7.240	17.402	3.476	14.701	10.644	4.049	8.731	6.556	557
109.146	26.675	6.659	3.880	2.508	4.545	5.301	7.915	45.407	5.873	383
203.517	47.691	13.899	21.282	5.984	19.246	15.945	11.964	54.137	12.430	940
110.483	44.331	23.341	6.796	2.513	11.928	2.558	3.968	5.230	9.522	296
111.440	54.099	15.710	1.475	1.096	3.697	1.300	7.709	9.115	17.034	204
221.923	98.430	39.051	8.271	3.609	15.625	3.858	11.677	14.345	26.555	500

Horaire particulier ou travail à domicile, activité économique
NACE, sexe et résidence

Région flamande		Ensemble des activités	A et B Secteur primaire	Total secteur secondaire	C	D	E	F
<u>LE DIMANCHE</u>								
Jamais	Hommes	1.091.159	20.545	451.015	611	289.974	12.621	147.809
	Femmes	891.008	5.928	120.743	474	103.625	3.801	12.843
	Total	1.982.166	26.473	571.758	1.085	393.599	16.422	160.653
Parfois	Hommes	158.045	3.789	34.069	201	22.674	2.358	8.835
	Femmes	123.730	1.740	4.482	No resp.	3.671	240	572
	Total	281.774	5.529	38.552	201	26.345	2.599	9.407
Habituellement	Hommes	78.866	2.082	20.861	93	18.378	572	1.818
	Femmes	76.269	853	1.912	No resp.	1.676	No resp.	236
	Total	155.135	2.936	22.773	93	20.053	572	2.054
Toujours	Hommes	73.804	11.092	11.778	No resp.	9.751	252	1.775
	Femmes	47.836	5.265	3.933	No resp.	3.654	No resp.	279
	Total	121.640	16.357	15.711	No resp.	13.406	252	2.054
<u>A DOMICILE</u>								
Jamais	Hommes	1.137.616	25.145	455.548	905	302.862	13.171	138.609
	Femmes	956.466	7.791	117.880	346	102.875	3.362	11.297
	Total	2.094.082	32.936	573.428	1.252	405.737	16.533	149.906
Parfois	Hommes	125.279	3.321	34.442	No resp.	20.743	1.819	11.880
	Femmes	75.330	946	6.110	127	4.487	571	925
	Total	200.609	4.268	40.552	127	25.229	2.391	12.805
Habituellement	Hommes	52.062	1.101	12.083	No resp.	7.700	208	4.176
	Femmes	31.443	359	2.348	No resp.	1.933	No resp.	416
	Total	83.505	1.460	14.431	No resp.	9.632	208	4.591
Toujours	Hommes	86.918	7.941	15.651	No resp.	9.473	605	5.573
	Femmes	75.603	4.690	4.732	No resp.	3.332	108	1.293
	Total	162.521	12.631	20.383	No resp.	12.804	713	6.865

Horaire particulier ou travail à domicile, activité économique**NACE, sexe et résidence**

Total secteur tertiaire	G	H	I	J	K	L	M	N	O	P et Q
619.599	139.504	8.671	112.157	40.391	113.613	80.682	49.115	42.816	27.665	4.984
764.337	140.928	14.753	41.409	40.678	100.730	88.743	106.652	153.284	47.407	29.754
1.383.936	280.432	23.424	153.567	81.069	214.343	169.425	155.767	196.100	75.072	34.738
120.187	15.923	5.540	20.961	2.314	21.212	20.213	7.159	18.234	7.861	770
117.508	12.774	6.819	3.077	735	7.213	7.490	11.506	62.181	5.219	493
237.694	28.697	12.358	24.039	3.049	28.425	27.703	18.665	80.415	13.080	1.264
55.923	5.749	5.941	12.410	757	7.993	8.020	2.382	7.426	5.009	234
73.504	8.208	5.317	2.024	468	2.068	3.949	7.600	40.719	2.868	282
129.426	13.957	11.258	14.435	1.225	10.061	11.969	9.982	48.146	7.877	516
50.934	11.430	19.949	3.771	783	4.518	2.092	1.759	1.920	4.327	385
38.638	9.389	12.429	673	204	1.522	616	5.503	6.546	1.552	204
89.572	20.819	32.378	4.443	987	6.040	2.709	7.262	8.466	5.880	589
656.923	133.493	30.234	136.977	31.658	99.121	101.392	29.307	54.486	35.197	5.058
830.795	150.068	32.924	43.046	36.873	91.950	94.079	72.918	233.067	45.848	30.021
1.487.718	283.560	63.159	180.023	68.531	191.071	195.472	102.225	287.554	81.045	35.079
87.516	16.516	2.870	8.016	7.324	23.468	5.428	12.546	5.897	5.000	451
68.273	8.578	1.135	2.464	3.273	10.285	4.664	21.770	12.092	3.595	417
155.789	25.094	4.005	10.480	10.598	33.753	10.092	34.316	17.989	8.595	867
38.878	7.243	1.403	1.601	2.463	11.266	1.776	7.989	2.989	1.729	418
28.736	2.649	789	619	979	3.445	1.202	13.650	3.930	1.271	202
67.614	9.892	2.193	2.220	3.442	14.712	2.978	21.639	6.919	3.000	620
63.326	15.355	5.593	2.705	2.800	13.481	2.411	10.574	7.023	2.937	447
66.182	10.004	4.469	1.055	959	5.851	853	22.923	13.641	6.333	93
129.508	25.359	10.062	3.760	3.760	19.332	3.264	33.497	20.665	9.270	540

**Horaire particulier ou travail à domicile, activité économique
NACE, sexe et résidence**

Région wallonne		Ensemble des activités	A et B Secteur primaire	Total secteur secondaire	C	D	E	F
LE SOIR								
Jamais	Homme	442.299	7.123	163.483	2.487	78.520	9.028	73.449
	Femmes	407.484	1.952	37.444	438	28.743	2.634	5.628
	Total	849.783	9.075	200.927	2.925	107.263	11.662	79.077
Parfois	Homme	166.433	6.192	45.285	1.034	29.283	2.922	12.048
	Femmes	96.156	2.489	4.375	No resp.	3.818	196	361
	Total	262.590	8.681	49.661	1.034	33.101	3.117	12.409
Habituellement	Homme	55.474	1.735	14.890	321	11.860	332	2.376
	Femmes	28.230	464	1.762	No resp.	1.555	No resp.	207
	Total	83.704	2.199	16.652	321	13.415	332	2.583
Toujours	Homme	36.280	3.124	7.528	No resp.	5.964	56	1.507
	Femmes	21.793	761	751	No resp.	751	No resp.	No resp.
	Total	58.073	3.885	8.279	No resp.	6.716	56	1.507
LA NUIT								
Jamais	Homme	575.795	12.275	194.897	3.378	95.835	9.966	85.718
	Femmes	504.869	3.822	41.811	438	32.346	2.830	6.197
	Total	1.080.664	16.097	236.709	3.816	128.181	12.797	91.915
Parfois	Homme	85.185	5.080	24.225	296	19.050	2.058	2.821
	Femmes	32.058	1.570	1.062	No resp.	1.062	No resp.	No resp.
	Total	117.243	6.650	25.286	296	20.111	2.058	2.821
Habituellement	Homme	20.752	447	5.753	167	4.935	273	378
	Femmes	7.786	154	706	No resp.	706	No resp.	No resp.
	Total	28.539	601	6.459	167	5.642	273	378
Toujours	Homme	18.754	373	6.310	No resp.	5.807	41	463
	Femmes	8.950	120	754	No resp.	754	No resp.	No resp.
	Total	27.703	493	7.064	No resp.	6.560	41	463
LE SAMEDI								
Jamais	Homme	420.760	4.765	165.164	2.933	85.936	8.912	67.384
	Femmes	342.676	681	36.522	438	28.345	2.565	5.175
	Total	763.436	5.446	201.687	3.371	114.281	11.476	72.559
Parfois	Homme	155.446	4.302	39.934	773	23.478	2.965	12.717
	Femmes	107.673	718	3.945	No resp.	3.064	266	615
	Total	263.119	5.019	43.878	773	26.542	3.231	13.332
Habituellement	Homme	56.419	995	14.325	136	8.227	420	5.541
	Femmes	48.916	261	1.275	No resp.	948	No resp.	327
	Total	105.334	1.257	15.600	136	9.176	420	5.868
Toujours	Homme	67.862	8.114	11.762	No resp.	7.985	41	3.737
	Femmes	54.399	4.006	2.591	No resp.	2.511	No resp.	80
	Total	122.260	12.120	14.353	No resp.	10.495	41	3.817

**Horaire particulier ou travail à domicile, activité économique
NACE, sexe et résidence**

Total secteur tertiaire	G	H	I	J	K	L	M	N	O	P et Q
271.693	62.154	3.276	38.954	15.246	34.012	58.176	25.365	20.336	11.256	2.920
368.088	54.504	4.302	11.498	17.984	41.433	67.517	63.280	74.487	23.272	9.810
639.781	116.659	7.578	50.453	33.229	75.445	125.693	88.644	94.822	34.529	12.730
114.955	18.428	4.094	19.046	5.436	17.100	22.249	7.548	14.060	6.636	359
89.292	13.497	3.976	1.979	1.961	4.569	6.713	15.620	35.613	4.726	639
204.248	31.926	8.069	21.025	7.396	21.669	28.962	23.168	49.673	11.362	998
38.850	6.043	5.088	6.196	1.243	4.855	5.566	3.156	4.976	1.688	39
26.003	2.575	2.499	742	248	1.617	1.573	3.785	11.278	1.629	55
64.853	8.619	7.586	6.938	1.492	6.472	7.139	6.942	16.254	3.318	94
25.628	3.501	7.164	3.762	324	2.123	2.820	1.659	2.845	1.296	134
20.281	1.795	4.795	379	58	1.062	1.133	2.681	7.186	1.079	113
45.909	5.297	11.959	4.141	382	3.184	3.953	4.340	10.032	2.375	247
368.622	82.251	11.858	48.426	21.139	50.940	68.827	35.450	30.062	16.519	3.151
459.237	70.195	11.214	13.091	20.076	47.066	72.498	83.200	102.169	29.367	10.359
827.859	152.447	23.072	61.518	41.215	98.006	141.326	118.650	132.231	45.885	13.510
55.881	4.972	4.313	12.013	1.075	5.628	14.772	1.449	8.661	2.901	97
29.426	1.796	2.730	516	174	1.074	2.993	1.493	17.645	744	259
85.307	6.768	7.043	12.529	1.249	6.702	17.765	2.942	26.306	3.645	356
14.553	1.479	2.272	3.692	No resp.	910	3.065	624	1.805	705	No resp.
6.926	251	628	429	No resp.	323	967	479	3.586	263	No resp.
21.478	1.730	2.900	4.120	No resp.	1.233	4.032	1.103	5.391	968	No resp.
12.070	1.425	1.177	3.826	34	612	2.147	205	1.689	752	203
8.076	130	1.000	563	No resp.	217	477	193	5.163	333	No resp.
20.146	1.555	2.177	4.389	34	829	2.624	398	6.852	1.085	203
250.831	39.108	3.814	41.589	15.697	33.968	59.008	27.036	19.164	8.744	2.702
305.473	20.266	3.153	9.456	17.341	41.001	65.222	66.486	60.464	12.500	9.585
556.304	59.373	6.967	51.045	33.037	74.970	124.231	93.522	79.628	21.244	12.287
111.210	18.673	3.003	18.570	4.731	16.216	20.525	8.001	15.427	5.773	291
103.011	17.589	3.407	2.530	2.067	4.761	7.767	13.860	44.224	5.865	939
214.221	36.262	6.410	21.100	6.798	20.977	28.292	21.862	59.651	11.638	1.230
41.098	10.406	3.482	5.470	1.069	4.214	7.139	1.511	4.605	3.022	180
47.379	12.277	3.118	1.641	625	1.176	3.029	2.443	18.584	4.488	No resp.
88.478	22.683	6.600	7.112	1.694	5.390	10.168	3.954	23.188	7.509	180
47.986	21.940	9.321	2.328	752	3.690	2.139	1.179	3.021	3.338	278
47.802	22.242	5.895	972	218	1.742	918	2.577	5.292	7.853	93
95.787	44.182	15.216	3.300	969	5.433	3.056	3.756	8.313	11.192	372

**Horaire particulier ou travail à domicile, activité économique
NACE, sexe et résidence**

Région wallonne		Ensemble des activités	A et B Secteur primaire	Total secteur secondaire	C	D	E	F
<u>LE DIMANCHE</u>								
Jamais	Homme	522.714	6.961	191.332	3.488	97.420	9.400	81.025
	Femmes	424.014	911	40.223	438	31.227	2.830	5.728
	Total	946.729	7.872	231.556	3.926	128.646	12.230	86.753
Parfois	Homme	109.109	3.165	25.675	308	16.969	2.565	5.834
	Femmes	75.961	595	1.525	No resp.	1.344	No resp.	181
	Total	185.070	3.760	27.200	308	18.313	2.565	6.015
Habituellement	Homme	36.019	1.645	7.628	46	5.730	332	1.520
	Femmes	31.487	688	1.091	No resp.	804	No resp.	287
	Total	67.506	2.333	8.719	46	6.534	332	1.807
Toujours	Homme	32.644	6.405	6.550	No resp.	5.508	41	1.002
	Femmes	22.200	3.472	1.493	No resp.	1.493	No resp.	No resp.
	Total	54.844	9.877	8.043	No resp.	7.000	41	1.002
<u>A DOMICILE</u>								
Jamais	Homme	561.218	9.124	201.932	3.653	111.566	10.979	75.734
	Femmes	449.988	2.287	38.729	438	31.178	2.606	4.506
	Total	1.011.206	11.411	240.660	4.091	142.744	13.585	80.240
Parfois	Homme	76.514	2.182	17.773	189	8.181	1.013	8.391
	Femmes	48.631	593	2.809	No resp.	2.099	155	555
	Total	125.145	2.774	20.583	189	10.280	1.168	8.946
Habituellement	Homme	23.031	1.476	4.430	No resp.	2.392	180	1.858
	Femmes	19.161	297	1.078	No resp.	462	69	548
	Total	42.192	1.773	5.508	No resp.	2.854	249	2.406
Toujours	Homme	39.723	5.394	7.050	No resp.	3.487	166	3.396
	Femmes	35.884	2.489	1.717	No resp.	1.128	No resp.	588
	Total	75.607	7.883	8.766	No resp.	4.616	166	3.984

Horaire particulier ou travail à domicile, activité économique**NACE, sexe et résidence**

Total secteur tertiaire	G	H	I	J	K	L	M	N	O	P et Q
324.421	71.137	6.135	47.640	19.584	44.751	63.540	31.637	23.767	13.202	3.027
382.880	54.461	4.865	11.960	19.982	44.044	68.694	73.227	70.950	24.673	10.025
707.302	125.597	11.001	59.601	39.566	88.794	132.234	104.864	94.717	37.875	13.052
80.269	10.635	3.055	14.700	2.180	9.747	17.069	4.934	13.157	4.551	241
73.841	9.611	3.349	1.728	209	3.306	5.800	8.273	38.182	2.943	440
154.110	20.247	6.404	16.428	2.389	13.053	22.869	13.206	51.340	7.494	681
26.746	3.953	3.657	4.297	484	2.172	6.157	787	3.719	1.521	No resp.
29.708	3.864	2.551	598	60	651	1.933	1.943	16.271	1.835	No resp.
56.454	7.817	6.208	4.895	544	2.823	8.090	2.730	19.990	3.357	No resp.
19.689	4.402	6.772	1.321	No resp.	1.419	2.046	370	1.573	1.602	183
17.235	4.437	4.807	313	No resp.	679	508	1.923	3.161	1.255	152
36.924	8.839	11.579	1.634	No resp.	2.099	2.554	2.292	4.734	2.857	336
350.163	72.474	15.540	62.099	15.008	37.498	79.952	18.472	30.871	15.372	2.877
408.972	63.684	12.692	13.257	17.961	39.884	73.375	41.958	111.446	24.298	10.416
759.134	136.159	28.232	75.356	32.970	77.382	153.327	60.429	142.316	39.670	13.293
56.559	9.052	1.106	3.978	5.725	11.864	5.362	9.921	5.898	3.311	341
45.229	3.901	1.139	992	1.926	4.093	2.278	19.968	8.380	2.398	153
101.788	12.953	2.245	4.970	7.652	15.957	7.641	29.890	14.278	5.710	494
17.125	3.001	671	981	1.011	3.671	1.515	4.233	1.221	625	195
17.786	1.424	176	19	190	1.935	561	10.941	2.164	329	48
34.910	4.425	847	999	1.201	5.606	2.076	15.174	3.385	954	243
27.279	5.600	2.303	900	503	5.056	1.982	5.101	4.227	1.569	39
31.678	3.364	1.565	331	173	2.769	721	12.499	6.575	3.681	No resp.
58.957	8.964	3.868	1.232	676	7.824	2.703	17.600	10.801	5.250	39

Recherche d'un autre emploi et motif, sexe, âge. Belgique

			Total	De 15 à 24 ans	De 25 à 49 ans	De 50 ans à plus
Total général	Total	Total	4.420.710	331.174	3.042.986	1.046.550
		Hommes	2.429.330	181.347	1.634.348	613.636
		Femmes	1.991.381	149.827	1.408.638	432.915
Ne cherche pas d'autre emploi	Total	Total	4.240.807	301.658	2.909.011	1.030.138
		Hommes	2.336.779	166.752	1.565.616	604.411
		Femmes	1.904.028	134.906	1.343.395	425.727
	Total	Total	179.904	29.516	133.975	16.412
		Hommes	92.551	14.595	68.732	9.225
		Femmes	87.353	14.922	65.243	7.187
Craint de perdre l'emploi actuel	Total	32.918	5.984	23.168	3.765	
	Hommes	19.445	3.169	13.540	2.737	
	Femmes	13.472	2.816	9.628	1.028	
Meilleure correspondance avec ses	Total	38.465	7.339	28.224	2.903	
	Hommes	18.212	3.428	13.268	1.516	
	Femmes	20.253	3.911	14.956	1.386	
Cherche un autre emploi pour les raisons suivantes	Cherche un emploi complémentaire	Total	27.700	5.336	18.537	3.826
		Hommes	11.700	1.812	8.198	1.690
		Femmes	16.000	3.524	10.340	2.136
	Cherche un emploi avec moins d'heures	Total	2.748	.	2.336	412
		Hommes	1.236	.	1.034	202
		Femmes	1.512	.	1.302	210
Cherche de meilleures conditions	Total	57.613	5.534	48.793	3.286	
	Hommes	31.212	3.205	26.046	1.961	
	Femmes	26.401	2.329	22.747	1.325	
Cherche un deuxième emploi en	Total	6.465	768	4.608	1.089	
	Hommes	3.224	542	2.203	478	
	Femmes	3.241	226	2.404	611	
Considère l'emploi actuel comme un	Total	13.995	4.555	8.309	1.131	
	Hommes	7.521	2.439	4.443	639	
	Femmes	6.474	2.116	3.866	492	

Diplôme obtenu, sexe, âge et région de résidence

		De 15 à 24 ans	De 25 à 49 ans	De 50 ans à plus	Total
<u>Belgique</u>					
Sans diplôme	Homme	2.694	35.869	17.807	56.370
	Femmes	2.467	21.098	11.937	35.503
	Total	5.161	56.968	29.744	91.873
Primaire	Homme	8.319	61.391	51.117	120.828
	Femmes	4.346	33.178	38.176	75.701
	Total	12.665	94.570	89.294	196.529
Secondaire inférieur	Homme	35.451	227.208	122.325	384.984
	Femmes	17.917	132.517	79.469	229.904
	Total	53.368	359.725	201.795	614.888
Secondaire supérieur	Homme	103.692	712.330	207.882	1.023.904
	Femmes	74.209	527.167	161.200	762.576
	Total	177.901	1.239.497	369.081	1.786.480
Niveau non universitaire type court / formation professionnalisante ou de	Homme	15.103	241.955	82.117	339.175
	Femmes	26.934	367.864	87.812	482.610
	Total	42.037	609.818	169.929	821.785
Niveau non universitaire type long / formation (à orientation) académique en haute école	Homme	9.667	115.899	37.015	162.582
	Femmes	13.128	110.597	17.059	140.785
	Total	22.795	226.497	54.074	303.367
Niveau universitaire / formation (à orientation) académique universitaire	Homme	6.422	239.695	95.371	341.488
	Femmes	10.825	216.216	37.261	264.303
	Total	17.246	455.911	132.633	605.790
Total	Homme	181.347	1.634.347	613.636	2.429.330
	Femmes	149.827	1.408.638	432.915	1.991.380
	Total	331.174	3.042.986	1.046.550	4.420.710
<u>Région de Bruxelles-Capitale</u>					
Sans diplôme	Hommes	382	6.862	1.193	8.437
	Femmes	191	3.849	1.516	5.557
	Total	573	10.711	2.709	13.994
Primaire	Hommes	869	8.570	3.840	13.279
	Femmes	464	5.662	3.149	9.276
	Total	1.333	14.232	6.990	22.554
Secondaire inférieur	Hommes	3.935	21.045	6.788	31.768
	Femmes	2.008	12.523	5.645	20.177
	Total	5.943	33.568	12.433	51.944
Secondaire supérieur	Hommes	5.434	47.296	10.246	62.975
	Femmes	6.009	32.061	10.437	48.506
	Total	11.442	79.357	20.683	111.482
Niveau non universitaire type court / formation professionnalisante ou de	Hommes	264	14.140	4.661	19.065
	Femmes	1.179	18.375	6.206	25.761
	Total	1.443	32.515	10.867	44.826
Niveau non universitaire type long / formation (à orientation) académique en haute école	Hommes	435	16.590	5.072	22.097
	Femmes	1.306	15.346	2.786	19.438
	Total	1.741	31.936	7.858	41.535
Niveau universitaire / formation (à orientation) académique universitaire	Hommes	830	47.552	16.203	64.586
	Femmes	1.766	41.781	9.290	52.837
	Total	2.596	89.334	25.493	117.423
Total	Hommes	12.148	162.054	48.004	222.207
	Femmes	12.923	129.599	39.029	181.551
	Total	25.071	291.653	87.033	403.758

Diplôme obtenu, sexe, âge et région de résidence

		De 15 à 24 ans	De 25 à 49 ans	De 50 ans à plus	Total
<u>Région flamande</u>					
Sans diplôme	Hommes	1.213	19.686	11.698	32.597
	Femmes	2.124	12.753	7.452	22.329
	Total	3.337	32.439	19.150	54.926
Primaire	Hommes	3.242	30.124	31.200	64.566
	Femmes	2.380	17.351	25.339	45.070
	Total	5.622	47.475	56.539	109.636
Secondaire inférieur	Hommes	19.940	133.746	78.992	232.678
	Femmes	10.762	74.620	48.981	134.364
	Total	30.702	208.367	127.973	367.042
Secondaire supérieur	Hommes	67.535	450.704	127.865	646.103
	Femmes	48.079	345.224	103.916	497.219
	Total	115.614	795.928	231.781	1.143.323
Niveau non universitaire type court / formation professionnalisante ou de	Hommes	10.766	162.114	56.269	229.149
	Femmes	18.189	247.111	54.665	319.964
	Total	28.955	409.224	110.934	549.113
Niveau non universitaire type long / formation (à orientation) académique en haute école	Hommes	6.352	65.180	21.545	93.077
	Femmes	7.105	54.565	6.819	68.489
	Total	13.457	119.745	28.364	161.566
Niveau universitaire / formation (à orientation) académique universitaire	Hommes	4.445	132.449	50.174	187.068
	Femmes	7.057	119.688	15.439	142.184
	Total	11.502	252.137	65.613	329.251
Total	Hommes	113.493	994.003	377.741	1.485.237
	Femmes	95.695	871.312	262.612	1.229.619
	Total	209.189	1.865.315	640.353	2.714.857
<u>Région wallonne</u>					
Sans diplôme	Hommes	1.099	9.321	4.916	15.336
	Femmes	152	4.496	2.969	7.618
	Total	1.251	13.818	7.885	22.954
Primaire	Hommes	4.207	22.698	16.077	42.983
	Femmes	1.503	10.164	9.688	21.355
	Total	5.710	32.862	25.765	64.338
Secondaire inférieur	Hommes	11.576	72.417	36.545	120.538
	Femmes	5.147	45.374	24.843	75.363
	Total	16.723	117.791	61.388	195.901
Secondaire supérieur	Hommes	30.723	214.331	69.771	314.825
	Femmes	20.121	149.882	46.847	216.850
	Total	50.844	364.213	116.618	531.675
Niveau non universitaire type court / formation professionnalisante ou de	Hommes	4.073	65.701	21.188	90.961
	Femmes	7.566	102.378	26.940	136.885
	Total	11.639	168.079	48.128	227.846
Niveau non universitaire type long / formation (à orientation) académique en haute école	Hommes	2.881	34.129	10.398	47.408
	Femmes	4.717	40.687	7.454	52.857
	Total	7.598	74.816	17.852	100.265
Niveau universitaire / formation (à orientation) académique universitaire	Hommes	1.147	59.693	28.994	89.834
	Femmes	2.002	54.747	12.533	69.282
	Total	3.149	114.440	41.527	159.116
Total	Hommes	55.705	478.290	187.890	721.885
	Femmes	41.209	407.728	131.274	580.210
	Total	96.914	886.018	319.164	1.302.096

Tableaux et graphiques
T3 – Chômeurs BIT

Situation antérieure à la recherche d'un emploi, sexe, âge et région de résidence

		De 15 à 24 ans	De 25 à 49 ans	De 50 ans à plus	Total	
Belgique	Avait un emploi	Homme	18.384	99.415	26.268	144.067
		Femmes	13.466	68.118	20.329	101.913
		Total	31.849	167.533	46.597	245.980
	Etait étudiant, élève	Homme	27.606	9.415	214	37.235
		Femmes	26.218	11.375	104	37.697
		Total	53.824	20.790	317	74.932
	S'occupait de son foyer	Homme	241	1.450	285	1.975
		Femmes	1.099	11.854	1.275	14.227
		Total	1.339	13.303	1.560	16.203
	Etait en incapacité de travail	Homme	285	2.744	929	3.958
		Femmes	631	4.014	608	5.252
		Total	916	6.758	1.537	9.210
	Autre situation	Homme	3.057	11.069	2.262	16.388
		Femmes	2.060	11.567	1.831	15.458
		Total	5.117	22.636	4.093	31.846
	Total	Homme	49.572	124.093	29.958	203.623
		Femmes	43.474	106.927	24.146	174.547
		Total	93.046	231.020	54.104	378.170
Région de Bruxelles- Capitale	Avait un emploi	Hommes	2.696	24.419	4.879	31.994
		Femmes	2.038	15.503	2.986	20.527
		Total	4.733	39.922	7.865	52.520
	Etait étudiant, élève	Hommes	2.958	1.208	102	4.268
		Femmes	2.637	3.054	No resp.	5.691
		Total	5.595	4.262	102	9.959
	S'occupait de son foyer	Hommes	No resp.	618	167	785
		Femmes	290	2.836	388	3.515
		Total	290	3.454	556	4.300
	Etait en incapacité de travail	Hommes	No resp.	208	89	297
		Femmes	178	563	83	823
		Total	178	770	171	1.120
	Autre situation	Hommes	362	3.118	602	4.082
		Femmes	495	1.966	604	3.064
		Total	857	5.084	1.205	7.146
	Total	Hommes	6.016	29.571	5.839	41.426
		Femmes	5.638	23.921	4.061	33.619
		Total	11.654	53.492	9.899	75.045

Situation antérieure à la recherche d'un emploi, sexe, âge et région de résidence

			De 15 à 24 ans	De 25 à 49 ans	De 50 ans à plus	Total
Région flamande	Avait un emploi	Hommes	8.788	34.815	13.118	56.721
		Femmes	6.808	23.722	9.753	40.282
		Total	15.596	58.537	22.871	97.003
	Etait étudiant, élève	Hommes	11.079	1.984	No resp.	13.063
		Femmes	9.959	2.688	No resp.	12.647
		Total	21.038	4.671	No resp.	25.709
	S'occupait de son foyer	Hommes	No resp.	90	No resp.	90
		Femmes	244	3.092	547	3.883
		Total	244	3.182	547	3.973
	Etait en incapacité de travail	Hommes	214	1.477	178	1.868
		Femmes	212	1.744	525	2.482
		Total	426	3.221	703	4.350
	Autre situation	Hommes	1.385	3.028	503	4.915
		Femmes	295	3.636	380	4.311
		Total	1.679	6.664	883	9.226
Total	Hommes	21.465	41.393	13.798	76.656	
	Femmes	17.518	34.882	11.205	63.605	
	Total	38.983	76.275	25.003	140.262	
Région wallonne	Avait un emploi	Hommes	6.900	40.181	8.271	55.352
		Femmes	4.620	28.894	7.590	41.104
		Total	11.521	69.075	15.861	96.456
	Etait étudiant, élève	Hommes	13.569	6.224	111	19.904
		Femmes	13.622	5.633	104	19.359
		Total	27.191	11.857	215	39.264
	S'occupait de son foyer	Hommes	241	741	118	1.100
		Femmes	564	5.925	340	6.829
		Total	805	6.667	458	7.929
	Etait en incapacité de travail	Hommes	71	1.059	663	1.794
		Femmes	240	1.707	No resp.	1.947
		Total	312	2.766	663	3.741
	Autre situation	Hommes	1.310	4.923	1.158	7.391
		Femmes	1.271	5.965	847	8.083
		Total	2.580	10.888	2.005	15.474
Total	Hommes	22.091	53.129	10.321	85.541	
	Femmes	20.318	48.125	8.880	77.323	
	Total	42.409	101.253	19.202	162.864	

Durée de la recherche d'un emploi, sexe, âge et région de résidence

			De 15 à 24 ans	De 25 à 49 ans	De 50 ans à plus	Total
Belgique	Moins d'un mois	Homme	4.308	5.128	1.248	10.683
		Femmes	2.899	5.683	750	9.332
		Total	7.206	10.811	1.998	20.015
	1 à 2 mois	Homme	10.160	18.826	1.835	30.822
		Femmes	12.199	14.504	1.034	27.736
		Total	22.359	33.330	2.869	58.558
	3 à 5 mois	Homme	10.881	19.223	2.916	33.020
		Femmes	7.029	17.235	2.242	26.507
		Total	17.910	36.459	5.158	59.526
	6 à 11 mois	Homme	9.885	20.424	3.641	33.951
		Femmes	8.743	16.684	2.387	27.815
		Total	18.628	37.109	6.029	61.765
	12 à 17 mois	Homme	5.288	14.996	3.229	23.513
		Femmes	5.029	13.057	1.807	19.893
		Total	10.317	28.053	5.036	43.406
	18 à 23 mois	Homme	1.985	5.811	1.005	8.801
		Femmes	1.251	3.921	721	5.893
		Total	3.236	9.732	1.727	14.694
	24 à 47 mois	Homme	5.349	19.937	5.280	30.566
		Femmes	4.410	17.930	5.273	27.613
		Total	9.759	37.867	10.553	58.179
	Plus de 47 mois	Homme	1.717	19.747	10.803	32.267
		Femmes	1.915	17.913	9.931	29.759
		Total	3.631	37.660	20.735	62.026
Total	Homme	49.572	124.093	29.958	203.623	
	Femmes	43.474	106.927	24.146	174.547	
	Total	93.046	231.020	54.104	378.170	
Région de Bruxelles- Capitale	Moins d'un mois	Hommes	244	1.163	268	1.675
		Femmes	265	480	No resp.	744
		Total	509	1.642	268	2.419
	1 à 2 mois	Hommes	994	3.309	No resp.	4.303
		Femmes	913	3.220	83	4.215
		Total	1.907	6.528	83	8.518
	3 à 5 mois	Hommes	1.329	3.217	511	5.057
		Femmes	910	3.927	139	4.976
		Total	2.239	7.144	650	10.033
	6 à 11 mois	Hommes	1.399	4.473	602	6.474
		Femmes	897	3.242	634	4.773
		Total	2.295	7.716	1.236	11.248
	12 à 17 mois	Hommes	1.125	3.701	394	5.220
		Femmes	964	3.083	322	4.369
		Total	2.089	6.784	716	9.589
	18 à 23 mois	Hommes	422	1.410	346	2.177
		Femmes	188	760	215	1.163
		Total	610	2.170	561	3.341
	24 à 47 mois	Hommes	No resp.	6.539	1.326	7.865
		Femmes	945	4.614	530	6.090
		Total	945	11.153	1.857	13.955
	Plus de 47 mois	Hommes	502	5.760	2.392	8.654
		Femmes	556	4.595	2.137	7.288
		Total	1.058	10.356	4.529	15.942
Total	Hommes	6.016	29.571	5.839	41.426	
	Femmes	5.638	23.921	4.061	33.619	
	Total	11.654	53.492	9.899	75.045	

Durée de la recherche d'un emploi, sexe, âge et région de résidence

			De 15 à 24 ans	De 25 à 49 ans	De 50 ans à plus	Total
Région flamande	Moins d'un mois	Hommes	2.770	2.983	799	6.552
		Femmes	2.012	3.102	518	5.632
		Total	4.782	6.085	1.317	12.184
	1 à 2 mois	Hommes	6.422	8.774	1.223	16.419
		Femmes	6.746	7.976	581	15.303
		Total	13.168	16.750	1.804	31.722
	3 à 5 mois	Hommes	4.598	8.617	1.336	14.552
		Femmes	2.886	7.084	1.634	11.604
		Total	7.484	15.702	2.970	26.155
	6 à 11 mois	Hommes	4.590	7.228	1.923	13.742
		Femmes	3.113	6.471	1.078	10.662
		Total	7.703	13.699	3.001	24.404
	12 à 17 mois	Hommes	1.034	4.772	1.405	7.211
		Femmes	1.687	3.365	577	5.629
		Total	2.721	8.137	1.982	12.840
	18 à 23 mois	Hommes	322	1.785	308	2.415
		Femmes	308	1.449	328	2.085
		Total	630	3.234	636	4.500
	24 à 47 mois	Hommes	1.562	4.747	2.366	8.675
		Femmes	545	3.786	2.573	6.904
		Total	2.107	8.533	4.939	15.579
	Plus de 47 mois	Hommes	167	2.487	4.438	7.092
		Femmes	222	1.648	3.916	5.786
		Total	389	4.135	8.354	12.878
Total	Hommes	21.465	41.393	13.798	76.656	
	Femmes	17.518	34.882	11.205	63.605	
	Total	38.983	76.275	25.003	140.262	
Région wallonne	Moins d'un mois	Homme	1.293	982	181	2.457
		Femmes	622	2.101	232	2.955
		Total	1.916	3.083	413	5.412
	1 à 2 mois	Homme	2.744	6.744	612	10.100
		Femmes	4.540	3.308	370	8.218
		Total	7.284	10.052	982	18.318
	3 à 5 mois	Homme	4.953	7.389	1.069	13.411
		Femmes	3.233	6.224	470	9.927
		Total	8.187	13.613	1.539	23.338
	6 à 11 mois	Homme	3.896	8.723	1.116	13.735
		Femmes	4.733	6.971	675	12.379
		Total	8.629	15.694	1.791	26.114
	12 à 17 mois	Homme	3.129	6.523	1.430	11.082
		Femmes	2.378	6.609	908	9.895
		Total	5.507	13.132	2.338	20.977
	18 à 23 mois	Homme	1.242	2.616	351	4.209
		Femmes	754	1.712	179	2.645
		Total	1.996	4.329	530	6.854
	24 à 47 mois	Homme	3.787	8.651	1.588	14.026
		Femmes	2.920	9.530	2.170	14.619
		Total	6.707	18.181	3.757	28.645
	Plus de 47 mois	Homme	1.047	11.500	3.974	16.521
		Femmes	1.137	11.670	3.878	16.684
		Total	2.184	23.169	7.852	33.206
Total	Homme	22.091	53.129	10.321	85.541	
	Femmes	20.318	48.125	8.880	77.323	
	Total	42.409	101.253	19.202	162.864	

Méthodes actives de recherche d'un emploi, sexe, âge et région de résidence

		De 15 à 24 ans	De 25 à 49 ans	De 50 ans à plus	Total
Belgique					
	Homme	137.390	326.783	71.501	535.674
Ensemble des méthodes	Femmes	112.530	272.453	57.541	442.524
	Total	249.920	599.236	129.042	978.198
Contact avec un service de placement officiel	Homme	34.556	84.528	17.737	136.821
	Femmes	28.671	71.423	16.343	116.438
	Total	63.228	155.951	34.080	253.259
Contact avec une agence d'intérim ou ALE	Homme	22.806	50.292	8.533	81.631
	Femmes	18.236	34.423	6.624	59.283
	Total	41.042	84.715	15.157	140.914
Contact avec un employeur	Homme	17.497	39.967	9.639	67.103
	Femmes	15.134	32.713	5.851	53.698
	Total	32.631	72.680	15.490	120.801
Appel à des relations personnelles	Homme	18.750	44.064	10.137	72.950
	Femmes	13.839	34.918	8.321	57.077
	Total	32.589	78.981	18.458	130.028
A répondu à (fait paraître) des annonces	Homme	10.470	24.623	5.698	40.791
	Femmes	8.446	22.281	5.111	35.839
	Total	18.917	46.904	10.810	76.630
A participé à un test, examen	Homme	6.455	13.320	2.117	21.892
	Femmes	5.824	10.062	2.763	18.649
	Total	12.278	23.382	4.881	40.541
A consulté des annonces	Homme	25.139	63.947	16.303	105.389
	Femmes	21.219	62.167	11.650	95.036
	Total	46.357	126.114	27.953	200.424
A cherché un terrain, bâtiment ou équipement	Homme	137	644	179	960
	Femmes	246	427	135	807
	Total	383	1.071	313	1.767
A cherché des moyens financiers	Homme	96	1.180	295	1.571
	Femmes	423	690	No resp.	1.113
	Total	519	1.871	295	2.684
A cherché licence, des autorisations	Homme	48	623	194	865
	Femmes	91	605	119	814
	Total	139	1.227	313	1.679
Autre méthode	Homme	1.436	3.595	669	5.701
	Femmes	402	2.744	624	3.770
	Total	1.838	6.340	1.293	9.471

Méthodes actives de recherche d'un emploi, sexe, âge et région de résidence

		De 15 à 24 ans	De 25 à 49 ans	De 50 ans à plus	Total
Région de Bruxelles-Capitale					
Ensemble des méthodes	Hommes	14.475	70.886	14.315	99.677
	Femmes	14.080	58.742	8.470	81.292
	Total	28.555	129.628	22.785	180.969
Contact avec un service de placement officiel	Hommes	2.959	16.464	2.882	22.305
	Femmes	2.595	14.703	2.296	19.594
	Total	5.555	31.167	5.178	41.900
Contact avec une agence d'intérim ou ALE	Hommes	1.763	8.991	1.763	12.516
	Femmes	1.968	6.073	550	8.591
	Total	3.731	15.064	2.312	21.107
Contact avec un employeur	Hommes	1.404	6.091	1.927	9.421
	Femmes	2.419	5.121	1.052	8.591
	Total	3.823	11.211	2.978	18.012
Appel à des relations personnelles	Hommes	2.705	12.836	2.136	17.677
	Femmes	2.315	10.507	1.774	14.596
	Total	5.020	23.343	3.910	32.273
A répondu à (fait paraître) des annonces	Hommes	775	3.407	1.432	5.614
	Femmes	555	3.282	614	4.451
	Total	1.329	6.689	2.045	10.064
A participé à un test, examen	Hommes	358	1.625	177	2.160
	Femmes	No resp.	992	133	1.125
	Total	358	2.617	310	3.284
A consulté des annonces	Hommes	4.248	19.651	3.730	27.629
	Femmes	4.126	16.917	1.978	23.021
	Total	8.373	36.569	5.708	50.650
A cherché un terrain, bâtiment ou équipement	Hommes	No resp.	No resp.	No resp.	No resp.
	Femmes	No resp.	No resp.	No resp.	No resp.
	Total	No resp.	No resp.	No resp.	No resp.
A cherché des moyens financiers	Hommes	No resp.	No resp.	102	102
	Femmes	No resp.	79	No resp.	79
	Total	No resp.	79	102	182
A cherché licence, des autorisations	Hommes	No resp.	313	No resp.	313
	Femmes	No resp.	83	No resp.	83
	Total	No resp.	396	No resp.	396
Autre méthode	Hommes	265	1.508	167	1.940
	Femmes	102	984	74	1.160
	Total	367	2.492	241	3.100

Méthodes actives de recherche d'un emploi, sexe, âge et région de résidence

		De 15 à 24 ans	De 25 à 49 ans	De 50 ans à plus	Total
Région flamande					
Ensemble des méthodes	Homme	60.100	109.501	32.958	202.559
	Femmes	44.572	89.771	29.161	163.504
	Total	104.672	199.272	62.119	366.063
Contact avec un service de placement officiel	Homme	16.029	30.359	9.457	55.845
	Femmes	11.491	25.729	8.064	45.283
	Total	27.520	56.087	17.521	101.128
Contact avec une agence d'intérim ou ALE	Homme	10.657	19.845	4.516	35.019
	Femmes	9.222	13.573	3.570	26.364
	Total	19.879	33.418	8.086	61.383
Contact avec un employeur	Homme	7.401	12.649	3.868	23.918
	Femmes	4.704	9.478	2.843	17.025
	Total	12.105	22.128	6.712	40.944
Appel à des relations personnelles	Homme	7.997	14.412	4.674	27.083
	Femmes	4.807	11.748	3.790	20.345
	Total	12.804	26.159	8.464	47.427
A répondu à (fait paraître) des annonces	Homme	3.539	5.857	1.711	11.108
	Femmes	2.437	5.123	2.620	10.180
	Total	5.976	10.980	4.332	21.288
A participé à un test, examen	Homme	3.623	6.115	1.143	10.880
	Femmes	2.598	4.924	2.106	9.628
	Total	6.221	11.038	3.248	20.508
A consulté des annonces	Homme	10.270	18.267	6.966	35.503
	Femmes	8.776	17.946	5.875	32.597
	Total	19.046	36.213	12.841	68.100
A cherché un terrain, bâtiment ou équipement	Homme	No resp.	316	122	437
	Femmes	93	197	No resp.	290
	Total	93	512	122	727
A cherché des moyens financiers	Homme	96	522	122	739
	Femmes	255	230	No resp.	485
	Total	351	752	122	1.225
A cherché licence, des autorisations	Homme	No resp.	208	66	274
	Femmes	91	184	No resp.	275
	Total	91	392	66	549
Autre méthode	Homme	489	952	313	1.754
	Femmes	98	639	294	1.031
	Total	586	1.592	607	2.785

Méthodes actives de recherche d'un emploi, sexe, âge et région de résidence

		De 15 à 24 ans	De 25 à 49 ans	De 50 ans à plus	Total
Région wallonne					
Ensemble des méthodes	Homme	62.814	146.396	24.227	233.438
	Femmes	53.878	123.940	19.910	197.728
	Total	116.692	270.336	44.137	431.166
Contact avec un service de placement officiel	Homme	15.568	37.705	5.398	58.671
	Femmes	14.585	30.991	5.983	51.560
	Total	30.153	68.696	11.382	110.232
Contact avec une agence d'intérim ou ALE	Homme	10.386	21.456	2.254	34.096
	Femmes	7.046	14.777	2.504	24.328
	Total	17.432	36.233	4.759	58.424
Contact avec un employeur	Homme	8.693	21.227	3.844	33.764
	Femmes	8.011	18.114	1.956	28.081
	Total	16.704	39.341	5.800	61.846
Appel à des relations personnelles	Homme	8.048	16.816	3.326	28.191
	Femmes	6.717	12.663	2.757	22.137
	Total	14.765	29.480	6.083	50.327
A répondu à (fait paraître) des annonces	Homme	6.157	15.358	2.555	24.070
	Femmes	5.454	13.876	1.877	21.208
	Total	11.611	29.234	4.433	45.278
A participé à un test, examen	Homme	2.474	5.581	798	8.853
	Femmes	3.225	4.146	525	7.896
	Total	5.699	9.727	1.322	16.749
A consulté des annonces	Homme	10.621	26.029	5.607	42.257
	Femmes	8.317	27.304	3.797	39.418
	Total	18.938	53.333	9.404	81.674
A cherché un terrain, bâtiment ou équipement	Homme	137	328	57	522
	Femmes	152	230	135	518
	Total	289	559	192	1.040
A cherché des moyens financiers	Homme	No resp.	658	71	729
	Femmes	168	381	No resp.	549
	Total	168	1.039	71	1.277
A cherché licence, des autorisations	Homme	48	102	128	278
	Femmes	No resp.	337	119	456
	Total	48	440	247	734
Autre méthode	Homme	682	1.135	189	2.007
	Femmes	202	1.121	256	1.579
	Total	884	2.256	445	3.586

Taux de chômage selon l'âge, le sexe, l'état civil et la région de résidence

	Etat civil	Total		Total
		Taux de chômage	Nombre	Hommes Taux de chômage
<u>Belgique</u>				
	Total		4.768.748	
Population active	Célibataire		1.702.854	
	Marié(e)		2.504.043	
	Veuf ou veuve		43.769	
	Divorcé(e) / séparé(e)		518.082	
	Total	8,0%	379.378	7,8%
Chômeurs BIT	Célibataire	12,0%	203.997	12,2%
	Marié(e)	5,1%	126.526	4,6%
	Veuf ou veuve	4,2%	1.845	5,0%
	Divorcé(e) / séparé(e)	9,1%	47.010	9,0%
<u>Région de Bruxelles-Capitale</u>				
	Total		475.073	
Population active	Célibataire		193.159	
	Marié(e)		226.694	
	Veuf ou veuve		4.998	
	Divorcé(e) / séparé(e)		50.222	
	Total	15,9%	75.316	15,9%
Chômeurs BIT	Célibataire	16,8%	32.483	18,1%
	Marié(e)	14,6%	33.168	13,7%
	Veuf ou veuve	12,1%	604	6,4%
	Divorcé(e) / séparé(e)	18,0%	9.061	19,5%
<u>Région flamande</u>				
	Total		2.836.816	
Population active	Célibataire		963.420	
	Marié(e)		1.553.607	
	Veuf ou veuve		24.425	
	Divorcé(e) / séparé(e)		295.364	
	Total	5,0%	140.610	5,0%
Chômeurs BIT	Célibataire	8,0%	77.341	8,1%
	Marié(e)	3,0%	46.951	2,8%
	Veuf ou veuve	2,2%	539	3,0%
	Divorcé(e) / séparé(e)	5,3%	15.778	5,7%
<u>Région wallonne</u>				
	Total		1.456.859	
Population active	Célibataire		546.274	
	Marié(e)		723.742	
	Veuf ou veuve		14.347	
	Divorcé(e) / séparé(e)		172.496	
	Total	11,2%	163.452	10,7%
Chômeurs BIT	Célibataire	17,2%	94.173	17,3%
	Marié(e)	6,4%	46.407	5,3%
	Veuf ou veuve	4,9%	702	8,3%
	Divorcé(e) / séparé(e)	12,9%	22.171	12,0%

Taux de chômage selon l'âge, le sexe, l'état civil et la région de résidence

Hommes		Femmes			
Nombre	Taux de chômage	Nombre			
<u>Belgique</u>					
2.609.324		2.159.424		Total	
971.548		731.306		Célibataire	
1.386.497		1.117.546		Marié(e)	Population active
12.153		31.616		Veuf ou veuve	
239.127		278.955		Divorcé(e) / séparé(e)	
203.746	8,1%	175.633		Total	
118.316	11,7%	85.681		Célibataire	
63.204	5,7%	63.322		Marié(e)	Chômeurs BIT
603	3,9%	1.242		Veuf ou veuve	
21.623	9,1%	25.387		Divorcé(e) / séparé(e)	
<u>Région de Bruxelles-Capitale</u>					
261.223		213.850		Total	
104.612		88.547		Célibataire	
133.226		93.469		Marié(e)	Population active
1.375		3.623		Veuf ou veuve	
22.011		28.211		Divorcé(e) / séparé(e)	
41.615	15,8%	33.702		Total	
18.946	15,3%	13.537		Célibataire	
18.285	15,9%	14.882		Marié(e)	Chômeurs BIT
89	14,2%	516		Veuf ou veuve	
4.295	16,9%	4.767		Divorcé(e) / séparé(e)	
<u>Région flamande</u>					
1.547.251		1.289.565		Total	
553.268		410.153		Célibataire	
847.498		706.109		Marié(e)	Population active
7.255		17.169		Veuf ou veuve	
139.230		156.133		Divorcé(e) / séparé(e)	
76.656	5,0%	63.953		Total	
44.949	7,9%	32.393		Célibataire	
23.525	3,3%	23.426		Marié(e)	Chômeurs BIT
221	1,9%	318		Veuf ou veuve	
7.962	5,0%	7.817		Divorcé(e) / séparé(e)	
<u>Région wallonne</u>					
800.850		656.009		Total	
313.668		232.606		Célibataire	
405.773		317.969		Marié(e)	Population active
3.523		10.824		Veuf ou veuve	
77.886		94.610		Divorcé(e) / séparé(e)	
85.475	11,9%	77.978		Total	
54.421	17,1%	39.752		Célibataire	
21.393	7,9%	25.014		Marié(e)	Chômeurs BIT
294	3,8%	408		Veuf ou veuve	
9.367	13,5%	12.803		Divorcé(e) / séparé(e)	

Taux de chômage selon l'âge, le sexe, l'état civil et la région de résidence

	Etat civil	De 15 à 24 ans		Hommes Taux de chômage
		Total		
		Taux de chômage	Nombre	
<u>Belgique</u>				
Population active	Total		424.279	
	Célibataire		396.898	
	Marié(e)		26.353	
	Veuf ou veuve		.	
	Divorcé(e) / séparé(e)		1.028	
Chômeurs BIT	Total	21,9%	93.105	21,5%
	Célibataire	21,5%	85.202	21,4%
	Marié(e)	28,9%	7.618	24,4%
	Veuf ou veuve	0,0%	.	0,0%
	Divorcé(e) / séparé(e)	27,6%	284	0,0%
<u>Région de Bruxelles-Capitale</u>				
Population active	Total		36.725	
	Célibataire		30.437	
	Marié(e)		5.825	
	Veuf ou veuve		.	
	Divorcé(e) / séparé(e)		463	
Chômeurs BIT	Total	31,7%	11.654	33,1%
	Célibataire	30,7%	9.338	33,9%
	Marié(e)	34,9%	2.031	25,2%
	Veuf ou veuve	0,0%	.	0,0%
	Divorcé(e) / séparé(e)	61,3%	284	0,0%
<u>Région flamande</u>				
Population active	Total		248.172	
	Célibataire		234.663	
	Marié(e)		12.944	
	Veuf ou veuve		.	
	Divorcé(e) / séparé(e)		565	
Chômeurs BIT	Total	15,7%	38.983	15,9%
	Célibataire	15,4%	36.108	15,8%
	Marié(e)	22,2%	2.875	22,6%
	Veuf ou veuve	0,0%	.	0,0%
	Divorcé(e) / séparé(e)	0,0%	.	0,0%
<u>Région wallonne</u>				
Population active	Total		139.382	
	Célibataire		131.798	
	Marié(e)		7.584	
	Veuf ou veuve		.	
	Divorcé(e) / séparé(e)		.	
Chômeurs BIT	Total	30,5%	42.468	28,5%
	Célibataire	30,2%	39.756	28,5%
	Marié(e)	35,8%	2.712	26,3%
	Veuf ou veuve	0,0%	.	0,0%
	Divorcé(e) / séparé(e)	0,0%	.	0,0%

Taux de chômage selon l'âge, le sexe, l'état civil et la région de résidence

De 15 à 24 ans					
Hommes	Femmes				
Nombre	Taux de chômage	Nombre			
<u>Belgique</u>					
230.977		193.301		Total	
223.511		173.387		Célibataire	
7.305		19.048		Marié(e)	Population active
.		.		Veuf ou veuve	
161		867		Divorcé(e) / séparé(e)	
49.631	22,5%	43.474		Total	
47.849	21,5%	37.353		Célibataire	
1.782	30,6%	5.837		Marié(e)	Chômeurs BIT
.	0,0%	.		Veuf ou veuve	
.	32,8%	284		Divorcé(e) / séparé(e)	
<u>Région de Bruxelles-Capitale</u>					
18.164		18.561		Total	
16.451		13.986		Célibataire	
1.713		4.112		Marié(e)	Population active
.		.		Veuf ou veuve	
.		463		Divorcé(e) / séparé(e)	
6.016	30,4%	5.638		Total	
5.583	26,8%	3.755		Célibataire	
433	38,9%	1.599		Marié(e)	Chômeurs BIT
.	0,0%	.		Veuf ou veuve	
.	61,3%	284		Divorcé(e) / séparé(e)	
<u>Région flamande</u>					
134.958		113.214		Total	
131.502		103.161		Célibataire	
3.295		9.649		Marié(e)	Population active
.		.		Veuf ou veuve	
161		404		Divorcé(e) / séparé(e)	
21.465	15,5%	17.518		Total	
20.719	14,9%	15.390		Célibataire	
746	22,1%	2.129		Marié(e)	Chômeurs BIT
.	0,0%	.		Veuf ou veuve	
.	0,0%	.		Divorcé(e) / séparé(e)	
<u>Région wallonne</u>					
77.856		61.526		Total	
75.559		56.239		Célibataire	
2.297		5.287		Marié(e)	Population active
.		.		Veuf ou veuve	
.		.		Divorcé(e) / séparé(e)	
22.150	33,0%	20.318		Total	
21.547	32,4%	18.209		Célibataire	
603	39,9%	2.109		Marié(e)	Chômeurs BIT
.	0,0%	.		Veuf ou veuve	
.	0,0%	.		Divorcé(e) / séparé(e)	

Taux de chômage selon l'âge, le sexe, l'état civil et la région de résidence

	Etat civil	De 25 à 34 ans		
		Total	Homme	
		Taux de chômage	Nombre	Taux de chômage
<u>Belgique</u>				
Population active	Total		1.226.356	
	Célibataire		773.389	
	Marié(e)		408.086	
	Veuf ou veuve		1.524	
	Divorcé(e) / séparé(e)		43.357	
Chômeurs BIT	Total	9,4%	114.790	9,4%
	Célibataire	9,6%	73.973	10,0%
	Marié(e)	8,2%	33.468	7,3%
	Veuf ou veuve	6,3%	96	0,0%
	Divorcé(e) / séparé(e)	16,7%	7.253	15,7%
<u>Région de Bruxelles-Capitale</u>				
Population active	Total		151.902	
	Célibataire		91.922	
	Marié(e)		54.148	
	Veuf ou veuve		96	
	Divorcé(e) / séparé(e)		5.736	
Chômeurs BIT	Total	18,4%	27.997	17,9%
	Célibataire	15,2%	13.959	16,0%
	Marié(e)	21,1%	11.440	18,2%
	Veuf ou veuve	100,0%	96	0,0%
	Divorcé(e) / séparé(e)	43,6%	2.503	53,8%
<u>Région flamande</u>				
Population active	Total		709.933	
	Célibataire		445.466	
	Marié(e)		239.200	
	Veuf ou veuve		959	
	Divorcé(e) / séparé(e)		24.308	
Chômeurs BIT	Total	5,2%	37.244	5,5%
	Célibataire	5,5%	24.395	5,7%
	Marié(e)	4,5%	10.806	4,9%
	Veuf ou veuve	0,0%	.	0,0%
	Divorcé(e) / séparé(e)	8,4%	2.042	7,8%
<u>Région wallonne</u>				
Population active	Total		364.521	
	Célibataire		236.001	
	Marié(e)		114.738	
	Veuf ou veuve		469	
	Divorcé(e) / séparé(e)		13.313	
Chômeurs BIT	Total	13,6%	49.548	13,2%
	Célibataire	15,1%	35.619	16,1%
	Marié(e)	9,8%	11.221	6,1%
	Veuf ou veuve	0,0%	.	0,0%
	Divorcé(e) / séparé(e)	20,3%	2.708	14,0%

Taux de chômage selon l'âge, le sexe, l'état civil et la région de résidence

De 25 à 34 ans					
Homme	Femmes				
Nombre	Taux de chômage	Nombre			
<u>Belgique</u>					
645.628		580.728	Total		
436.197		337.192	Célibataire		
190.793		217.292	Marié(e)	Population active	
283		1.241	Veuf ou veuve		
18.356		25.002	Divorcé(e) / séparé(e)		
60.592	9,3%	54.198	Total		
43.825	8,9%	30.149	Célibataire		
13.891	9,0%	19.576	Marié(e)	Chômeurs BIT	
.	7,7%	96	Veuf ou veuve		
2.876	17,5%	4.377	Divorcé(e) / séparé(e)		
<u>Région de Bruxelles-Capitale</u>					
82.651		69.251	Total		
50.845		41.078	Célibataire		
29.324		24.823	Marié(e)	Population active	
.		96	Veuf ou veuve		
2.482		3.254	Divorcé(e) / séparé(e)		
14.794	19,1%	13.203	Total		
8.118	14,2%	5.840	Célibataire		
5.342	24,6%	6.098	Marié(e)	Chômeurs BIT	
.	100,0%	96	Veuf ou veuve		
1.334	35,9%	1.168	Divorcé(e) / séparé(e)		
<u>Région flamande</u>					
370.794		339.139	Total		
251.676		193.790	Célibataire		
107.979		131.221	Marié(e)	Population active	
150		809	Veuf ou veuve		
10.989		13.320	Divorcé(e) / séparé(e)		
20.373	5,0%	16.871	Total		
14.244	5,2%	10.152	Célibataire		
5.272	4,2%	5.535	Marié(e)	Chômeurs BIT	
.	0,0%	.	Veuf ou veuve		
858	8,9%	1.184	Divorcé(e) / séparé(e)		
<u>Région wallonne</u>					
192.183		172.338	Total		
133.676		102.325	Célibataire		
53.490		61.248	Marié(e)	Population active	
132		336	Veuf ou veuve		
4.885		8.428	Divorcé(e) / séparé(e)		
25.424	14,0%	24.124	Total		
21.463	13,8%	14.157	Célibataire		
3.278	13,0%	7.943	Marié(e)	Chômeurs BIT	
.	0,0%	.	Veuf ou veuve		
684	24,0%	2.024	Divorcé(e) / séparé(e)		

Taux de chômage selon l'âge, le sexe, l'état civil et la région de résidence

	Etat civil	De 35 à 44 ans		
		Total		Homme
		Taux de chômage	Nombre	Taux de chômage
<u>Belgique</u>				
Population active	Total		1.358.365	
	Célibataire		359.589	
	Marié(e)		821.953	
	Veuf ou veuve		5.112	
	Divorcé(e) / séparé(e)		171.711	
Chômeurs BIT	Total	6,1%	83.184	6,2%
	Célibataire	8,1%	29.017	8,1%
	Marié(e)	4,8%	39.188	4,8%
	Veuf ou veuve	4,9%	252	9,8%
	Divorcé(e) / séparé(e)	8,6%	14.726	8,3%
<u>Région de Bruxelles-Capitale</u>				
Population active	Total		135.430	
	Célibataire		42.442	
	Marié(e)		77.241	
	Veuf ou veuve		612	
	Divorcé(e) / séparé(e)		15.135	
Chômeurs BIT	Total	14,5%	19.575	14,0%
	Célibataire	13,4%	5.677	14,1%
	Marié(e)	14,2%	10.953	13,3%
	Veuf ou veuve	0,0%	.	0,0%
	Divorcé(e) / séparé(e)	19,5%	2.944	18,7%
<u>Région flamande</u>				
Population active	Total		807.629	
	Célibataire		191.689	
	Marié(e)		513.019	
	Veuf ou veuve		2.591	
	Divorcé(e) / séparé(e)		100.329	
Chômeurs BIT	Total	3,4%	27.131	3,4%
	Célibataire	5,2%	9.900	5,0%
	Marié(e)	2,4%	12.510	2,4%
	Veuf ou veuve	3,6%	94	0,0%
	Divorcé(e) / séparé(e)	4,6%	4.627	5,3%
<u>Région wallonne</u>				
Population active	Total		415.307	
	Célibataire		125.458	
	Marié(e)		231.693	
	Veuf ou veuve		1.909	
	Divorcé(e) / séparé(e)		56.247	
Chômeurs BIT	Total	8,8%	36.478	8,8%
	Célibataire	10,7%	13.440	11,2%
	Marié(e)	6,8%	15.725	6,9%
	Veuf ou veuve	8,2%	157	31,8%
	Divorcé(e) / séparé(e)	12,7%	7.155	11,0%

Taux de chômage selon l'âge, le sexe, l'état civil et la région de résidence

De 35 à 44 ans					
Homme	Femmes				
Nombre	Taux de chômage	Nombre			
<u>Belgique</u>					
733.205		625.160	Total		
213.016		146.573	Célibataire		
443.559		378.395	Marié(e)	Population active	
1.254		3.858	Veuf ou veuve		
75.377		96.334	Divorcé(e) / séparé(e)		
45.107	6,1%	38.077	Total		
17.247	8,0%	11.771	Célibataire		
21.446	4,7%	17.742	Marié(e)	Chômeurs BIT	
123	3,3%	128	Veuf ou veuve		
6.291	8,8%	8.436	Divorcé(e) / séparé(e)		
<u>Région de Bruxelles-Capitale</u>					
77.515		57.914	Total		
23.029		19.413	Célibataire		
47.073		30.168	Marié(e)	Population active	
261		351	Veuf ou veuve		
7.152		7.983	Divorcé(e) / séparé(e)		
10.854	15,1%	8.721	Total		
3.238	12,6%	2.439	Célibataire		
6.275	15,5%	4.678	Marié(e)	Chômeurs BIT	
.	0,0%	.	Veuf ou veuve		
1.341	20,1%	1.604	Divorcé(e) / séparé(e)		
<u>Région flamande</u>					
431.585		376.044	Total		
115.849		75.841	Célibataire		
270.633		242.386	Marié(e)	Population active	
606		1.986	Veuf ou veuve		
44.498		55.831	Divorcé(e) / séparé(e)		
14.546	3,3%	12.586	Total		
5.741	5,5%	4.160	Célibataire		
6.457	2,5%	6.053	Marié(e)	Chômeurs BIT	
.	4,7%	94	Veuf ou veuve		
2.348	4,1%	2.279	Divorcé(e) / séparé(e)		
<u>Région wallonne</u>					
224.105		191.201	Total		
74.139		51.319	Célibataire		
125.852		105.841	Marié(e)	Population active	
387		1.522	Veuf ou veuve		
23.727		32.520	Divorcé(e) / séparé(e)		
19.707	8,8%	16.771	Total		
8.268	10,1%	5.172	Célibataire		
8.714	6,6%	7.011	Marié(e)	Chômeurs BIT	
123	2,2%	34	Veuf ou veuve		
2.602	14,0%	4.553	Divorcé(e) / séparé(e)		

Taux de chômage selon l'âge, le sexe, l'état civil et la région de résidence

	Etat civil	De 45 à 54 ans		
		Total		Homme
		Taux de chômage	Nombre	Taux de chômage
<u>Belgique</u>				
Population active	Total		1.273.557	
	Célibataire		141.911	
	Marié(e)		894.795	
	Veuf ou veuve		18.116	
	Divorcé(e) / séparé(e)		218.735	
Chômeurs BIT	Total	5,0%	63.456	4,8%
	Célibataire	8,9%	12.608	9,2%
	Marié(e)	3,7%	32.893	3,5%
	Veuf ou veuve	5,2%	951	3,7%
	Divorcé(e) / séparé(e)	7,8%	17.004	7,6%
<u>Région de Bruxelles-Capitale</u>				
Population active	Total		102.302	
	Célibataire		22.537	
	Marié(e)		59.725	
	Veuf ou veuve		2.153	
	Divorcé(e) / séparé(e)		17.887	
Chômeurs BIT	Total	11,4%	11.632	13,5%
	Célibataire	11,7%	2.631	14,4%
	Marié(e)	10,7%	6.376	12,9%
	Veuf ou veuve	19,8%	426	16,3%
	Divorcé(e) / séparé(e)	12,3%	2.199	15,2%
<u>Région flamande</u>				
Population active	Total		783.771	
	Célibataire		74.704	
	Marié(e)		572.442	
	Veuf ou veuve		10.133	
	Divorcé(e) / séparé(e)		126.493	
Chômeurs BIT	Total	3,2%	24.983	3,0%
	Célibataire	6,7%	4.997	6,7%
	Marié(e)	2,4%	13.698	2,2%
	Veuf ou veuve	1,9%	197	3,2%
	Divorcé(e) / séparé(e)	4,8%	6.091	4,7%
<u>Région wallonne</u>				
Population active	Total		387.484	
	Célibataire		44.670	
	Marié(e)		262.629	
	Veuf ou veuve		5.829	
	Divorcé(e) / séparé(e)		74.355	
Chômeurs BIT	Total	6,9%	26.841	6,1%
	Célibataire	11,1%	4.980	11,3%
	Marié(e)	4,9%	12.819	4,1%
	Veuf ou veuve	5,6%	328	0,0%
	Divorcé(e) / séparé(e)	11,7%	8.714	11,0%

Taux de chômage selon l'âge, le sexe, l'état civil et la région de résidence

Homme	De 45 à 54 ans			
	Nombre	Taux de chômage		
<u>Belgique</u>				
706.591		566.965	Total	
80.360		61.551	Célibataire	
514.847		379.948	Marié(e)	Population active
5.096		13.019	Veuf ou veuve	
106.288		112.448	Divorcé(e) / séparé(e)	
33.696	5,2%	29.760	Total	
7.407	8,5%	5.201	Célibataire	
17.995	3,9%	14.898	Marié(e)	Chômeurs BIT
188	5,9%	763	Veuf ou veuve	
8.106	7,9%	8.897	Divorcé(e) / séparé(e)	
<u>Région de Bruxelles-Capitale</u>				
55.625		46.677	Total	
11.188		11.349	Célibataire	
36.288		23.437	Marié(e)	Population active
545		1.608	Veuf ou veuve	
7.604		10.283	Divorcé(e) / séparé(e)	
7.531	8,8%	4.101	Total	
1.615	9,0%	1.016	Célibataire	
4.673	7,3%	1.703	Marié(e)	Chômeurs BIT
89	21,0%	337	Veuf ou veuve	
1.154	10,2%	1.045	Divorcé(e) / séparé(e)	
<u>Région flamande</u>				
434.856		348.915	Total	
43.779		30.925	Célibataire	
325.705		246.737	Marié(e)	Population active
3.059		7.074	Veuf ou veuve	
62.313		64.179	Divorcé(e) / séparé(e)	
13.013	3,4%	11.970	Total	
2.925	6,7%	2.072	Célibataire	
7.048	2,7%	6.650	Marié(e)	Chômeurs BIT
99	1,4%	98	Veuf ou veuve	
2.942	4,9%	3.149	Divorcé(e) / séparé(e)	
<u>Région wallonne</u>				
216.111		171.373	Total	
25.393		19.277	Célibataire	
152.855		109.774	Marié(e)	Population active
1.492		4.337	Veuf ou veuve	
36.370		37.985	Divorcé(e) / séparé(e)	
13.152	8,0%	13.689	Total	
2.867	11,0%	2.113	Célibataire	
6.274	6,0%	6.545	Marié(e)	Chômeurs BIT
.	7,6%	328	Veuf ou veuve	
4.011	12,4%	4.703	Divorcé(e) / séparé(e)	

Taux de chômage selon l'âge, le sexe, l'état civil et la région de résidence

	Etat civil	De 55 à 64 ans		
		Total	Homme	
		Taux de chômage	Nombre	Taux de chômage
<u>Belgique</u>				
Population active	Total		486.192	
	Célibataire		31.067	
	Marié(e)		352.856	
	Veuf ou veuve		19.018	
	Divorcé(e) / séparé(e)		83.250	
Chômeurs BIT	Total	5,1%	24.844	5,0%
	Célibataire	10,3%	3.196	10,8%
	Marié(e)	3,8%	13.359	3,5%
	Veuf ou veuve	2,9%	546	5,3%
	Divorcé(e) / séparé(e)	9,3%	7.743	11,2%
<u>Région de Bruxelles-Capitale</u>				
Population active	Total		48.715	
	Célibataire		5.821	
	Marié(e)		29.756	
	Veuf ou veuve		2.137	
	Divorcé(e) / séparé(e)		11.001	
Chômeurs BIT	Total	9,2%	4.458	8,9%
	Célibataire	15,1%	878	12,6%
	Marié(e)	8,0%	2.367	8,3%
	Veuf ou veuve	3,9%	83	0,0%
	Divorcé(e) / séparé(e)	10,3%	1.131	9,8%
<u>Région flamande</u>				
Population active	Total		287.311	
	Célibataire		16.898	
	Marié(e)		216.002	
	Veuf ou veuve		10.741	
	Divorcé(e) / séparé(e)		43.669	
Chômeurs BIT	Total	4,3%	12.268	4,1%
	Célibataire	11,5%	1.940	12,6%
	Marié(e)	3,3%	7.062	2,9%
	Veuf ou veuve	2,3%	248	3,5%
	Divorcé(e) / séparé(e)	6,9%	3.018	8,5%
<u>Région wallonne</u>				
Population active	Total		150.166	
	Célibataire		8.348	
	Marié(e)		107.098	
	Veuf ou veuve		6.140	
	Divorcé(e) / séparé(e)		28.580	
Chômeurs BIT	Total	5,4%	8.118	5,6%
	Célibataire	4,5%	378	5,6%
	Marié(e)	3,7%	3.930	3,5%
	Veuf ou veuve	3,5%	216	11,3%
	Divorcé(e) / séparé(e)	12,6%	3.594	16,0%

Taux de chômage selon l'âge, le sexe, l'état civil et la région de résidence

De 55 à 64 ans					
Homme	Femmes				
Nombre	Taux de chômage	Nombre			
<u>Belgique</u>					
292.922		193.269	Total		
18.464		12.603	Célibataire		
229.993		122.864	Marié(e)	Population active	
5.520		13.498	Veuf ou veuve		
38.945		44.305	Divorcé(e) / séparé(e)		
14.720	5,2%	10.124	Total		
1.988	9,6%	1.207	Célibataire		
8.090	4,3%	5.269	Marié(e)	Chômeurs BIT	
292	1,9%	254	Veuf ou veuve		
4.350	7,7%	3.393	Divorcé(e) / séparé(e)		
<u>Région de Bruxelles-Capitale</u>					
27.268		21.446	Total		
3.100		2.721	Célibataire		
18.827		10.929	Marié(e)	Population active	
569		1.568	Veuf ou veuve		
4.773		6.228	Divorcé(e) / séparé(e)		
2.419	9,5%	2.039	Total		
391	17,9%	487	Célibataire		
1.563	7,4%	804	Marié(e)	Chômeurs BIT	
.	5,3%	83	Veuf ou veuve		
466	10,7%	666	Divorcé(e) / séparé(e)		
<u>Région flamande</u>					
175.058		112.253	Total		
10.462		6.436	Célibataire		
139.887		76.116	Marié(e)	Population active	
3.440		7.301	Veuf ou veuve		
21.270		22.400	Divorcé(e) / séparé(e)		
7.259	4,5%	5.009	Total		
1.321	9,6%	620	Célibataire		
4.003	4,0%	3.059	Marié(e)	Chômeurs BIT	
122	1,7%	126	Veuf ou veuve		
1.814	5,4%	1.205	Divorcé(e) / séparé(e)		
<u>Région wallonne</u>					
90.595		59.570	Total		
4.902		3.446	Célibataire		
71.279		35.819	Marié(e)	Population active	
1.511		4.629	Veuf ou veuve		
12.903		15.677	Divorcé(e) / séparé(e)		
5.041	5,2%	3.076	Total		
277	2,9%	101	Célibataire		
2.524	3,9%	1.406	Marié(e)	Chômeurs BIT	
170	1,0%	46	Veuf ou veuve		
2.070	9,7%	1.523	Divorcé(e) / séparé(e)		

Diplôme obtenu, sexe, âge et région de résidence

			De 15 à 24 ans	De 25 à 49 ans	De 50 ans à plus	Total
Belgique	Sans diplôme	Homme	1.727	9.697	2.102	13.526
		Femmes	1.300	5.548	1.964	8.812
		Total	3.027	15.245	4.065	22.338
	Primaire	Homme	4.728	12.944	4.148	21.820
		Femmes	2.512	8.073	3.323	13.908
		Total	7.240	21.017	7.470	35.727
	Secondaire inférieur	Homme	12.072	30.694	5.731	48.497
		Femmes	8.432	21.617	4.981	35.029
		Total	20.504	52.310	10.712	83.526
	Secondaire supérieur	Homme	24.357	47.547	9.884	81.788
		Femmes	21.523	45.173	8.356	75.052
		Total	45.880	92.720	18.240	156.840
	Niveau non universitaire type court / formation	Homme	2.646	7.877	2.783	13.306
		Femmes	4.006	11.176	1.972	17.153
		Total	6.652	19.053	4.755	30.459
	Niveau non universitaire type long / formation (à Niveau universitaire / formation (à orientation)	Homme	2.294	6.870	1.246	10.410
		Femmes	2.615	4.647	1.935	9.197
		Total	4.909	11.517	3.181	19.607
	Total	Homme	1.806	8.671	4.115	14.592
Femmes		3.087	11.473	1.938	16.497	
Total		4.893	20.144	6.053	31.090	
Total	Homme	49.631	124.299	30.008	203.938	
	Femmes	43.474	107.706	24.468	175.648	
	Total	93.105	232.006	54.477	379.587	
Région de Bruxelles- Capitale	Sans diplôme	Hommes	321	2.862	575	3.757
		Femmes	297	1.394	249	1.940
		Total	617	4.256	823	5.697
	Primaire	Hommes	619	3.128	407	4.153
		Femmes	281	2.236	385	2.902
		Total	900	5.364	792	7.056
	Secondaire inférieur	Hommes	1.709	7.667	1.009	10.385
		Femmes	1.892	5.472	780	8.144
		Total	3.601	13.140	1.788	18.529
	Secondaire supérieur	Hommes	2.397	9.271	1.862	13.530
		Femmes	2.350	8.053	1.134	11.537
		Total	4.746	17.324	2.996	25.066
	Niveau non universitaire type court / formation	Hommes	265	1.243	702	2.210
		Femmes	367	1.056	225	1.648
		Total	632	2.300	927	3.858
	Niveau non universitaire type long / formation (à Niveau universitaire / formation (à orientation)	Hommes	361	2.245	No resp.	2.606
		Femmes	358	1.519	527	2.404
		Total	719	3.764	527	5.010
	Total	Hommes	344	3.344	1.285	4.973
Femmes		93	4.272	761	5.126	
Total		437	7.616	2.046	10.099	
Total	Hommes	6.016	29.760	5.839	41.615	
	Femmes	5.638	24.003	4.061	33.702	
	Total	11.654	53.763	9.899	75.316	

Diplôme obtenu, sexe, âge et région de résidence

			De 15 à 24 ans	De 25 à 49 ans	De 50 ans à plus	Total
Région flamande	Sans diplôme	Homme	869	3.112	737	4.718
		Femmes	344	1.875	1.020	3.238
		Total	1.212	4.987	1.757	7.956
	Primaire	Homme	1.031	3.041	1.869	5.941
		Femmes	915	2.327	1.707	4.948
		Total	1.945	5.368	3.576	10.890
	Secondaire inférieur	Homme	4.794	11.218	2.230	18.242
		Femmes	2.583	4.847	1.886	9.315
		Total	7.377	16.064	4.116	27.557
	Secondaire supérieur	Homme	10.860	16.754	5.104	32.718
		Femmes	9.152	14.631	4.118	27.901
		Total	20.012	31.385	9.221	60.618
	Niveau non universitaire type court / formation	Homme	1.591	2.781	956	5.328
		Femmes	1.717	5.511	1.133	8.360
		Total	3.308	8.292	2.089	13.688
	Niveau non universitaire type long / formation (à Niveau universitaire / formation (à orientation)	Homme	1.225	2.147	1.029	4.401
		Femmes	776	1.804	811	3.390
		Total	2.001	3.951	1.840	7.791
	Total	Homme	1.095	2.341	1.873	5.309
Femmes		2.032	4.110	658	6.800	
Total		3.127	6.451	2.531	12.109	
Total	Homme	21.465	41.393	13.798	76.656	
	Femmes	17.518	35.104	11.331	63.953	
	Total	38.983	76.497	25.129	140.610	
Région wallonne	Sans diplôme	Homme	538	3.723	790	5.051
		Femmes	660	2.279	696	3.634
		Total	1.197	6.002	1.485	8.685
	Primaire	Homme	3.079	6.775	1.872	11.725
		Femmes	1.316	3.510	1.231	6.057
		Total	4.395	10.285	3.102	17.782
	Secondaire inférieur	Homme	5.569	11.809	2.492	19.869
		Femmes	3.957	11.298	2.315	17.570
		Total	9.525	23.106	4.807	37.439
	Secondaire supérieur	Homme	11.100	21.522	2.918	35.541
		Femmes	10.021	22.489	3.105	35.615
		Total	21.121	44.011	6.023	71.156
	Niveau non universitaire type court / formation	Homme	790	3.853	1.125	5.768
		Femmes	1.922	4.609	615	7.145
		Total	2.711	8.461	1.740	12.912
	Niveau non universitaire type long / formation (à Niveau universitaire / formation (à orientation)	Homme	708	2.478	217	3.403
		Femmes	1.481	1.324	597	3.402
		Total	2.189	3.803	814	6.805
	Total	Homme	367	2.985	958	4.310
Femmes		962	3.091	518	4.571	
Total		1.329	6.077	1.476	8.881	
Total	Homme	22.150	53.146	10.372	85.667	
	Femmes	20.318	48.599	9.076	77.993	
	Total	42.468	101.745	19.448	163.661	

Personen die een opleiding volgen volgens het behaald diploma en het geslacht

IAB-werklozen		Geen diploma	Lager onderwijs	Lager secundair
In verband met (huidig of toekomstig) werk	Mannen	716	527	1.322
	Vrouwen	231	346	1.502
	Totaal	947	874	2.824
Persoonlijke/sociale redenen	Mannen	No resp.	264	93
	Vrouwen	No resp.	77	297
	Totaal	No resp.	341	390
Totaal	Mannen	716	791	1.415
	Vrouwen	231	423	1.799
	Totaal	947	1.214	3.214

Personen die een opleiding volgen volgens het behaald diploma en het geslacht

Diplôme obtenu		Hoger niet- universitair onderwijs lange type / Academische Bachelor & Master aan een hogeschool	Hoger niet- universitair onderwijs Academische Bachelor & Master aan een hogeschool	Universitair onderwijs / Academische Bachelor & Master aan een universiteit	Totaal
Hoger secundair	2.537	560	213	690	6.566
	2.578	1.244	254	1.084	7.239
	5.115	1.804	467	1.773	13.805
	850	34	No resp.	232	1.472
	788	313	284	366	2.125
	1.638	347	284	598	3.597
	3.387	595	213	921	8.038
	3.366	1.556	538	1.450	9.364
	6.753	2.151	751	2.371	17.402

Tableaux et graphiques
T4 – Population inactive

**Souhait par rapport à l'emploi de la population ne cherchant pas d'emploi,
 sexe, âge. Belgique**

		De 15 à 24 ans	De 25 à 49 ans	De 50 ans à plus	Total
Souhaite trouver un emploi	Homme	18.936	18.311	10.627	47.874
	Femmes	19.247	31.430	8.992	59.668
	Total	38.182	49.741	19.619	107.542
Ne souhaite pas trouver un emploi	Homme	402.520	88.873	141.880	633.272
	Femmes	425.136	268.600	452.931	1.146.667
	Total	827.655	357.473	594.811	1.779.939
Total	Hommes	421.455	107.184	152.507	681.146
	Femmes	444.382	300.030	461.923	1.206.335
	Total	865.837	407.214	614.430	1.887.481

Diplôme obtenu, sexe, âge et région de résidence

		De 15 à 24 ans	De 25 à 49 ans	De 50 ans à plus	Total
<u>Belgique</u>					
Sans diplôme	Homme	11.433	20.336	117.215	148.985
	Femmes	12.059	46.933	226.088	285.080
	Total	23.492	67.269	343.303	434.065
Primaire	Homme	49.548	14.265	294.169	357.983
	Femmes	43.367	39.012	501.188	583.567
	Total	92.915	53.278	795.357	941.550
Secondaire inférieur	Homme	196.559	32.742	261.556	490.856
	Femmes	183.260	72.741	368.727	624.728
	Total	379.819	105.483	630.283	1.115.584
Secondaire supérieur	Homme	147.742	43.712	296.750	488.204
	Femmes	183.265	122.862	367.391	673.519
	Total	331.007	166.574	664.141	1.161.722
Niveau non universitaire type court / formation professionnalisante ou de	Homme	4.153	5.314	88.893	98.360
	Femmes	6.918	26.222	135.050	168.190
	Total	11.070	31.536	223.943	266.549
Niveau non universitaire type long / formation (à orientation) académique en	Homme	7.475	3.989	29.058	40.522
	Femmes	7.118	10.008	20.891	38.016
	Total	14.592	13.998	49.948	78.538
Niveau universitaire / formation (à orientation) académique universitaire	Homme	14.016	11.686	77.614	103.315
	Femmes	16.581	23.411	35.464	75.456
	Total	30.597	35.097	113.077	178.771
Total	Homme	430.926	132.045	1.165.254	1.728.224
	Femmes	452.567	341.190	1.654.798	2.448.555
	Total	883.493	473.234	2.820.052	4.176.779
<u>Région Bruxelles-capital</u>					
Sans diplôme	Homme	1.371	2.808	12.167	16.345
	Femmes	1.332	9.542	28.219	39.093
	Total	2.703	12.350	40.386	55.438
Primaire	Homme	6.022	2.832	15.773	24.627
	Femmes	5.634	7.338	29.459	42.431
	Total	11.656	10.170	45.231	67.058
Secondaire inférieur	Homme	19.925	4.635	16.525	41.085
	Femmes	18.481	10.582	27.569	56.632
	Total	38.406	15.217	44.094	97.717
Secondaire supérieur	Homme	15.269	7.424	19.106	41.799
	Femmes	19.661	15.596	27.066	62.323
	Total	34.930	23.020	46.172	104.122
Niveau non universitaire type court / formation professionnalisante ou de	Homme	267	953	5.346	6.566
	Femmes	188	3.347	10.383	13.918
	Total	456	4.300	15.729	20.484
Niveau non universitaire type long / formation (à orientation) académique en	Homme	1.133	1.321	3.211	5.665
	Femmes	676	2.592	4.600	7.868
	Total	1.810	3.913	7.811	13.533
Niveau universitaire / formation (à orientation) académique universitaire	Homme	1.970	3.736	13.617	19.323
	Femmes	2.823	8.520	9.981	21.324
	Total	4.793	12.256	23.598	40.647
Total	Homme	45.957	23.707	85.746	155.410
	Femmes	48.797	57.518	137.275	243.590
	Total	94.754	81.225	223.021	399.000

Diplôme obtenu, sexe, âge et région de résidence

		De 15 à 24 ans	De 25 à 49 ans	De 50 ans à plus	Total
Région flamande					
Sans diplôme	Homme	5.437	6.057	63.300	74.795
	Femmes	6.066	22.579	115.348	143.993
	Total	11.503	28.637	178.648	218.788
Primaire	Homme	17.479	3.863	184.612	205.954
	Femmes	14.608	14.562	316.725	345.896
	Total	32.088	18.425	501.337	551.850
Secondaire inférieur	Homme	113.483	12.721	167.767	293.972
	Femmes	105.404	30.162	216.844	352.410
	Total	218.887	42.884	384.611	646.382
Secondaire supérieur	Homme	84.175	19.741	185.265	289.181
	Femmes	101.470	59.799	218.342	379.610
	Total	185.645	79.540	403.607	668.791
Niveau non universitaire type court / formation professionnalisante ou de	Homme	3.085	2.435	57.150	62.670
	Femmes	5.125	14.415	81.399	100.940
	Total	8.210	16.850	138.549	163.609
Niveau non universitaire type long / formation (à orientation) académique en haute école	Homme	4.417	1.151	16.430	21.997
	Femmes	4.327	4.434	7.251	16.012
	Total	8.744	5.585	23.681	38.009
Niveau universitaire / formation (à orientation) académique universitaire	Homme	8.456	5.467	38.076	51.999
	Femmes	9.283	8.553	14.590	32.426
	Total	17.739	14.020	52.666	84.425
Total	Homme	236.533	51.435	712.599	1.000.566
	Femmes	246.283	154.505	970.500	1.371.288
	Total	482.815	205.940	1.683.099	2.371.854
Région wallonne					
Sans diplôme	Homme	4.626	11.471	41.749	57.845
	Femmes	4.661	14.812	82.521	101.993
	Total	9.286	26.283	124.270	159.838
Primaire	Homme	26.047	7.571	93.785	127.403
	Femmes	23.124	17.112	155.004	195.239
	Total	49.171	24.683	248.789	322.642
Secondaire inférieur	Homme	63.151	15.386	77.263	155.800
	Femmes	59.375	31.997	124.314	215.686
	Total	122.526	47.382	201.577	371.486
Secondaire supérieur	Homme	48.297	16.548	92.379	157.224
	Femmes	62.134	47.467	121.984	231.585
	Total	110.432	64.015	214.363	388.809
Niveau non universitaire type court / formation professionnalisante ou de	Homme	800	1.927	26.397	29.124
	Femmes	1.604	8.460	43.268	53.332
	Total	2.405	10.386	69.665	82.456
Niveau non universitaire type long / formation (à orientation) académique en	Homme	1.925	1.518	9.416	12.859
	Femmes	2.114	2.982	9.040	14.136
	Total	4.039	4.500	18.456	26.995
Niveau universitaire / formation (à orientation) académique universitaire	Homme	3.590	2.482	25.920	31.993
	Femmes	4.476	6.338	10.892	21.706
	Total	8.066	8.820	36.813	53.699
Total	Homme	148.436	56.902	366.909	572.248
	Femmes	157.488	129.167	547.023	833.677
	Total	305.924	186.069	913.932	1.405.925

Annexes

Annexe 1 : Classification de la population active dans l'enquête par sondage sur les forces de travail dans l'Union européenne (1)

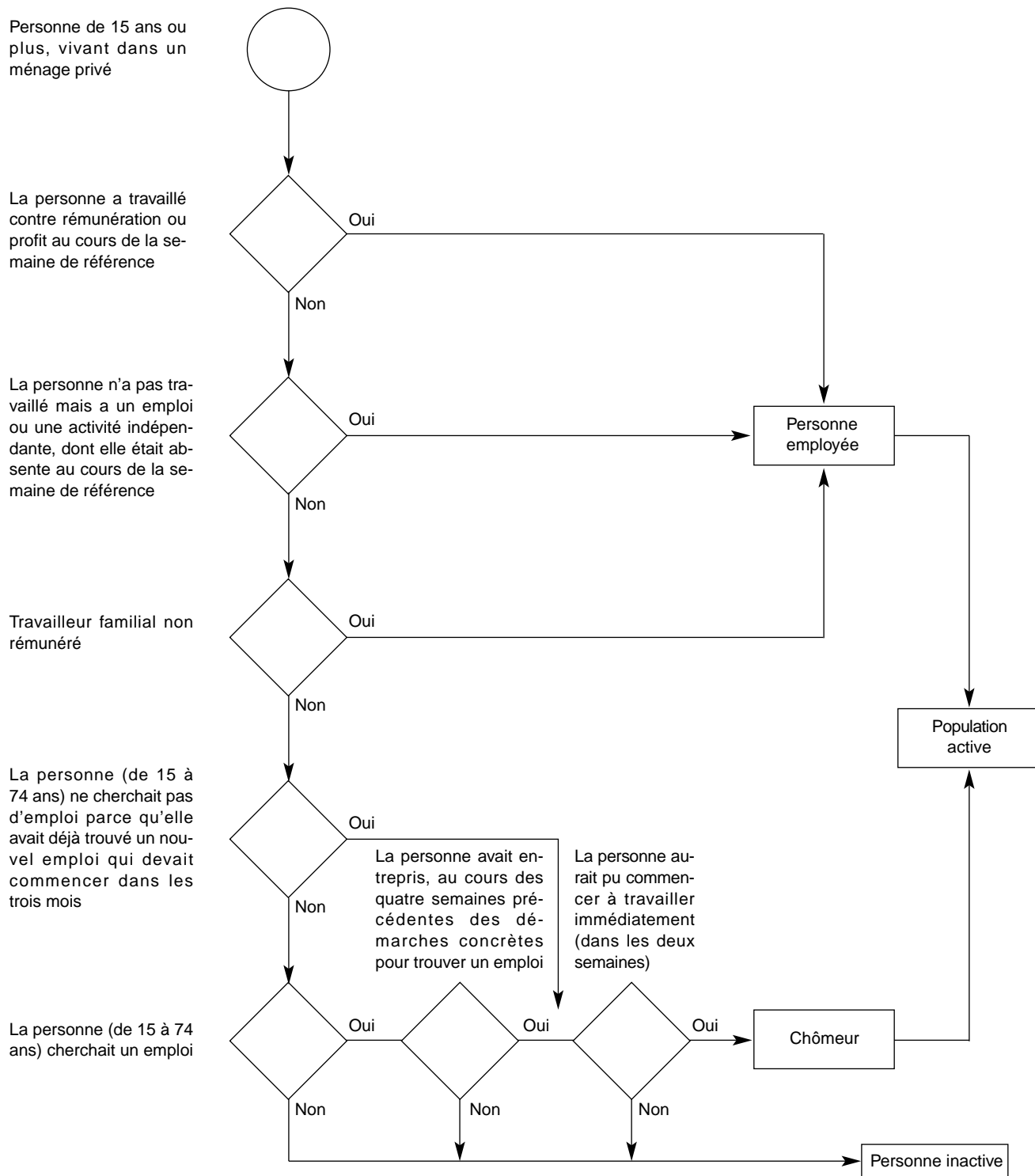

Annexe 2

GRANDS GROUPES ET SOUS-GRANDS GROUPES DE LA CLASSIFICATION INTERNATIONALE TYPE DES PROFESSIONS CITP-88 (INTERNATIONAL STANDARD CLASSIFICATION OF OCCUPATIONS ISCO-88)

(Certains intitulés ont été abrégés, précisés ou adaptés aux spécificités belges)

1. DIRIGEANTS ET CADRES SUPERIEURS

- 11 Membres de l'exécutif et des corps législatifs, cadres supérieurs de l'administration publique*
- 12 Directeurs de société et cadres de direction*
- 13 Directeurs et gérants de petites entreprises*

2. PROFESSIONS INTELLECTUELLES ET SCIENTIFIQUES

- 21 Ingénieurs, informaticiens et spécialistes des sciences physiques et mathématiques*
- 22 Spécialistes des sciences de la vie et de la santé*
- 23 Professeurs, instituteurs et autres spécialistes de l'enseignement*
- 24 Autres spécialistes des professions intellectuelles et scientifiques*

3. PROFESSIONS INTERMEDIAIRES

- 31 Techniciens*
- 32 Professions intermédiaires des sciences de la vie et de la santé*
- 33 Professions intermédiaires de l'enseignement*
- 34 Autres professions intermédiaires*

4. EMPLOYES DE TYPE ADMINISTRATIF

- 41 Employés de bureau*
- 42 Réceptionnistes, caissiers, guichetiers et assimilés*

5. PERSONNELS DES SERVICES ET VENDEURS

- 51 Personnel des services*
- 52 Modèles, vendeurs et démonstrateurs*

6. AGRICULTEURS ET OUVRIERS QUALIFIES DE L'AGRICULTURE ET DE LA PECHE

- 61 Agriculteurs et ouvriers qualifiés de l'agriculture et de la pêche destinée aux marchés*
- 62 Agriculteurs et ouvriers qualifiés de l'agriculture et de la pêche de subsistance*

7. ARTISANS ET OUVRIERS DES METIERS DE TYPE ARTISANAL

- 71 Artisans et ouvriers des métiers de l'extraction et du bâtiment*
- 72 Artisans et ouvriers des métiers de la métallurgie, de la construction mécanique et assimilés*
- 73 Artisans et ouvriers de la mécanique de précision, des métiers d'art, de l'imprimerie et assimilés*
- 74 Autres artisans et ouvriers des métiers de type artisanal*

8. CONDUCTEURS D'INSTALLATIONS ET DE MACHINES ET OUVRIERS DE L'ASSEMBLAGE

- 81 Conducteurs d'installations fixes*
- 82 Conducteurs de machines et ouvriers de l'assemblage*
- 83 Conducteurs de véhicules et d'engins lourds*

9A. OUVRIERS ET EMPLOYES NON QUALIFIES

- 91 Employés non qualifiés des services et de la vente*
- 92 Manoeuvres de l'agriculture et de la pêche*
- 93 Manoeuvres des mines, du bâtiment et des travaux publics, de l'industrie et du transport*

9B. PERSONNES HANDICAPEES TRAVAILLANT EN ATELIER PROTEGE

0. FORCES ARMEES

**Annexe 3.- LISTE DES SECTIONS ET DIVISIONS DE LA NOMENCLATURE DES ACTIVITES
(VERSION REVISEE) (*)**

SECTION A - AGRICULTURE, CHASSE ET SYLVICULTURE	SECTION H - HOTELS ET RESTAURANTS
01 Agriculture, chasse et activités des services annexes 02 Sylviculture, exploitation forestière et activités des services	55 Hôtels et restaurants
SECTION B - PECHE	SECTION I - TRANSPORTS, ENTREPOSAGE ET COMMUNICATIONS
05 Pêche, pisciculture et aquaculture ; activités des services annexes à la pêche	60 Transports terrestres et par conduites 61 Transports par eau 62 Transports aériens 63 Activités annexés et auxiliaires des transports ; activités d'agences de voyage 64 Postes et télécommunications
SECTION C - ACTIVITES EXTRACTIVES	SECTION J - INTERMEDIATION FINANCIERE
10 Extraction de houille, de lignite et de tourbe 11 Extraction de pétrole brut et de gaz naturel ; activités de services annexes à l'extraction de pétrole et de gaz, sauf la prospection 12 Extraction de minerais d'uranium et de thorium 13 Extraction de minerais métalliques 14 Autres industries extractives	65 Intermédiation financière, sauf activités d'assurances et de caisses de retraite 66 Activités des assurances et de caisses de retraite, sauf sécurité sociale obligatoire 67 Activités auxiliaires de l'intermédiation financière
SECTION D - INDUSTRIE MANUFACTURIERE	SECTION K - IMMOBILIER, LOCATIONS ET ACTIVITES DE SERVICE AUX ENTREPRISES
15 Industrie des produits alimentaires et des boissons 16 Industrie du tabac 17 Industrie textile 18 Fabrication de l'habillement et des fourrures 19 Apprêt et tannage des cuirs ; fabrication d'articles de voyage et de maroquinerie ; fabrication d'articles de sellerie et de bourrellerie ; fabrication de chaussures 20 Production de bois et d'articles en bois et en liège, sauf fabrication de meubles ; fabrication d'articles de vannerie et de sparterie 21 Fabrication de pâte à papier, et d'articles en papier et en carton 22 Edition, imprimerie et reproduction de supports enregistrés 23 Raffinage de pétrole ; cokéfaction ; traitement des combustibles nucléaires 24 Industrie chimique 25 Industrie du caoutchouc et des plastiques 26 Fabrication d'autres produits minéraux non métalliques 27 Métallurgie 28 Travail des métaux 29 Fabrication de machines et d'équipements n.c.a. 30 Fabrication de machines de bureau, de machines comptables et de matériel de traitement de l'information 31 Fabrication de machines et appareils électriques n.c.a. 32 Fabrication d'équipements et appareils de radio, télévision et communication 33 Fabrication d'instruments médicaux, de précision, d'optique et d'horlogerie 34 Construction de véhicules automobiles, de remorques et de semi-remorques 35 Fabrication d'autres matériels de transport 36 Fabrication de meubles ; industries diverses n.c.a. 37 Récupération	70 Activités immobilières 71 Location de machines et d'équipements sans opérateur et de biens personnels et domestiques 72 Activités informatiques et activités connexes 73 Recherche-développement 74 Autres activités de services fournis principalement aux entreprises
SECTION E - PRODUCTION ET DISTRIBUTION D'ELECTRICITE, DE GAZ ET D'EAU	SECTION L - ADMINISTRATION PUBLIQUE ET DEFENSE ; SECURITE SOCIALE OBLIGATOIRE
40 Production et distribution d'électricité, de gaz, de vapeur et d'eau chaude 41 Captage, épuration et distribution d'eau	75 Administration publique et défense ; sécurité sociale obligatoire
SECTION F - CONSTRUCTION	SECTION M - EDUCATION
45 Construction	80 Education
SECTION G - COMMERCE DE GROS ET DE DETAIL ; REPARATIONS AUTOMOBILES ET DOMESTIQUES	SECTION N - SANTE ET ACTION SOCIALE
50 Commerce automobiles 51 Commerce de gros et intermédiaires du commerce, sauf de véhicules automobiles et de motocycles 52 Commerce de détail, sauf de véhicules automobiles et de motocycles ; réparation d'articles personnels et domestiques	85 Santé et action sociale
	SECTION O - AUTRES ACTIVITES DE SERVICES COLLECTIFS, SOCIAUX ET PERSONNELS
	90 Assainissement et enlèvement des ordures ; voirie et activités similaires 91 Activités associatives diverses n.c.a. 92 Activités récréatives, culturelles et sportives 93 Autres activités de services
	SECTION P - MENAGES EMPLOYANT DU PERSONNEL DOMESTIQUE
	95 Ménages employant du personnel domestique
	SECTION Q - ORGANISMES EXTRA-TERRITORIAUX
	99 Organismes extra-territoriaux
	(*) D'application à partir de l'année 1993

Passez à la question : ↓	
12. Combien de personnes (employeur compris) travaillent dans l'établissement (unité locale) ?	
- Entre 1 et 10 (nombre précis) __ __	13
- Entre 11 et 19	11 13
- Entre 20 et 49	12 13
- Entre 50 et 249	13 13
- Entre 250 et 499	14 13
- Au moins 500	15 13
- Ne sait pas, entre 1 et 10	81 13
- Ne sait pas, 11 ou plus	82 13
13. Depuis quelle date M_ travaille-t-il / elle dans son emploi actuel ?	
- Mois et année __ __ / __ __	E3
E3 : Si M_ est salarié(e) (Q5 = 1, 2, 3, 4)	E4
Si M_ est indépendant(e) ou aidant(e) (Q5 = 5, 6, 7)	17
E4 : Si M_ a commencé son emploi actuel au cours des 12 derniers mois	14
Si M_ occupe son emploi actuel depuis plus de 12 mois	15
14. Un service de placement officiel tel que l'ORBEM, le FOREM ,(VDAB, ADG) a-t-il contribué à trouver l'emploi actuel de M_ ?	
- Oui	1 15
- Non	2 15
15. M_ occupe ...	
- ... un emploi permanent (contrat à durée indéterminée ou emploi statutaire)	1 17
- ... un emploi temporaire	2 16a
16. M_ occupe un <u>emploi temporaire</u> :	
a) Il s'agit ...	
- ... d'un contrat avec une agence d'intérim	1 16b
- ... d'un travail dans le cadre des <i>chèques services</i> / ALE ..	2 16b
- ... d'une formation / stage / contrat d'apprentissage	3 16b
- ... d'un emploi d'étudiant (avec contrat d'étudiant)	4 16b
- ... d'un contrat à durée déterminée / travail déterminé	5 16b
- ... d'un autre contrat à durée déterminée (à préciser)	6 16b
- ... d'un travail occasionnel (sans contrat formel)	7 16b
b) Pour quelles raisons M_ a-t-il / elle accepté ces conditions d'emploi (emploi temporaire) ?	
- M_ n'a pas trouvé d'emploi permanent	1 16c
- M_ ne souhaitait pas d'emploi permanent	2 16c
- Autre raison	3 16c
c) Quelle est la durée du contrat de M_ ?	
- Moins de 1 mois	00 17
- Plus de 3 ans	38 17
- De 1 à 36 mois (précisez le nombre de mois)	__ __ 17
17. L'activité principale de M_ est-elle exercée à temps plein ou à temps partiel ?	
- A temps plein	1 20
- A temps partiel	2 18
18. Quel est le pourcentage de ce temps partiel par rapport à un temps plein ?	
- Pourcentage	__ __ 19

Passez à la question : ↓	
19. Pour quelle raison principale M_ travaille-t-il / elle à temps partiel ?	
- M_ est en disponibilité préalable à la pension, pensionné(e), en pension anticipée, prépensionné(e) et ne peut travailler qu'à temps partiel	1 20
- M_ ne trouve pas d'emploi à temps plein	2 20
- M_ est passé(e) d'un temps plein à un temps partiel suite à la situation économique de l'entreprise	3 20
- Pour compléter un autre emploi à temps partiel	4 20
- Pour combiner une formation et un emploi à temps partiel ..	5 20
- M_ ne peut travailler à temps plein pour raison de santé (incapacité de travail)	6 20
- Pour raisons professionnelles (ambiance ou conditions de travail, stress, harcèlement ...)	7 20
- M_ doit s'occuper de son (ses) enfant(s) ou autre(s) personne(s) dépendante(s) car ...	
- ... les services de soins adaptés pour les enfants ne sont pas disponibles ou accessibles	8 20
- ... les services de soins adaptés pour les personnes dépendantes ne sont pas disponibles ou accessibles	9 20
- ... les services de soins adaptés pour les enfants <u>et</u> les personnes dépendantes ne sont pas disponibles ou accessibles	10 20
- ... autres raisons	11 20
- Autres motifs d'ordre personnel ou familial	12 20
- M_ ne souhaite pas un emploi à temps plein	13 20
- Autre motif (à préciser)	14 20
B2. Durée de l'activité principale	
20. Combien d'heures de travail M_ a-t-il / elle effectivement presté pour l'activité principale au cours de la semaine de référence (heures de préparation des enseignants comprises, heures de formation exclues) ?	
- Nombre d'heures pour la semaine de référence __ __	21
((Maximum 97; entrez 00 si M_ n'a pas travaillé pendant la semaine de référence, 98 pour 'ne sait pas')	
21. Pendant la semaine de référence M_ a-t-il / elle travaillé le même nombre d'heures, ou plus d'heures ou moins d'heures que d'habitude ?	
- Le même nombre d'heures qu'habituellement	1 24a
- Moins d'heures qu'habituellement	2 22
- Plus d'heures qu'habituellement	3 23
- L'horaire habituel de M_ varie fortement	4 24a
22. Quelle est la raison principale pour laquelle M_ a travaillé moins d'heures qu'habituellement (ou n'a pas travaillé) pendant la semaine de référence ?	
- Jour(s) férié(s)	0 24a
- Vacances	1 24a
- Congé de compensation	2 24a
- Maladie, accident, incapacité temporaire	3 24a
- Horaire variable (choix du travailleur)	4 24a
- Horaire flexible (imposé par l'employeur)	5 24a
- Motif technique ou économique (chômage partiel)	6 24a
- Congé de maternité	7 24a
- Congé parental	8 24a
- Interruption de carrière, crédit-temps	9 24a
- Congé sans solde	10 24a
- Raisons personnelles ou familiales	11 24a
Attention : suite des modalités de réponse à la page suivante.	

Passez à la question : ↓				
36. Au cours du mois de référence, M_ a-t-il / elle travaillé selon un des horaires ou une des modalités suivantes, stipulé ou non dans le contrat ?				
(*)	1	2	3	4
a) Le soir (19 à 23h)	<input type="checkbox"/>	<input type="checkbox"/>	<input type="checkbox"/>	<input type="checkbox"/>
b) La nuit (23 à 5h)	<input type="checkbox"/>	<input type="checkbox"/>	<input type="checkbox"/>	<input type="checkbox"/>
c) Le samedi	<input type="checkbox"/>	<input type="checkbox"/>	<input type="checkbox"/>	<input type="checkbox"/>
d) Le dimanche	<input type="checkbox"/>	<input type="checkbox"/>	<input type="checkbox"/>	<input type="checkbox"/>
e) Travail à domicile	<input type="checkbox"/>	<input type="checkbox"/>	<input type="checkbox"/>	<input type="checkbox"/>

(*) Explication des codes utilisés :				
1 : jamais;				
2 : pour a), b) et e) : moins de 50% des jours de travail; pour c) et d) : un jour (samedi ou dimanche);				
3 : pour a), b) et e) : 50% des jours de travail ou plus; pour c) et d) : deux jours ou plus (samedi ou dimanche);				
4 : toujours.				
B5. Souhait par rapport à l'emploi				
37. M_ souhaite-t-il / elle travailler plus d'heures par semaine, avec augmentation proportionnelle du salaire, que le nombre d'heures prestées actuellement (tous emplois confondus) ?				
- Non	0	39		
- Oui :- dans l'emploi actuel	1	38		
- en trouvant un emploi complémentaire	2	38		
- en changeant d'emploi avec plus d'heures de travail	3	38		
- sans préférence	4	38		
38. Combien d'heures M_ souhaite-t-il / elle prester par semaine ?				
- Nombre d'heures par semaine	_ _ _	39		
B6. Recherche d'un autre emploi				
39. M_ cherche-t-il / elle un autre emploi ?				
- Oui	1	40		
- Non	2	41		
40. Pourquoi M_ cherche-t-il / elle un autre emploi ? (Donnez la raison principale.)				
- M_ craint de perdre l'emploi actuel	1	48		
- M_ cherche un emploi correspondant mieux à ses qualifications	2	48		
- M_ cherche un emploi avec plus d'heures de travail	3	48		
- M_ cherche un emploi avec moins d'heures de travail	4	48		
- M_ cherche un emploi avec d'autres conditions de travail (ex. salaire, horaire, navette ...)	5	48		
- M_ cherche un deuxième emploi en complément du premier	6	48		
- M_ considère l'emploi actuel comme un emploi transitoire	7	48		
41. M_ souhaite-t-il / elle actuellement changer d'emploi ou trouver un autre emploi ?				
- Oui	1	42		
- Non	2	64		

Passez à la question : ↓		
42. Pour quel motif M_ ne cherche-t-il / elle pas d'autre emploi ? (Donnez la raison principale.)		
- M_ n'a pas le temps de chercher un autre emploi	0	62
- M_ attend le résultat de démarches effectuées	1	62
- M_ pense qu'il n'y a pas d'autre emploi ...		
- ... proche du domicile	2	62
- ... car ne possède pas les qualifications requises	3	62
- ... parce qu'il / elle est trop âgé(e)	4	62
- ... parce qu'il / elle est trop jeune (expérience insuffisante)	5	62
- ... pour d'autres raisons	6	62
- M_ ne peut temporairement chercher un autre emploi pour cause de maladie	7	62
- M_ ne cherche pas d'autre emploi pour un autre motif (à préciser)		
-----	8	62

C. PERSONNES SANS EMPLOI OU EN INTERRUPTION DE CARRIERE COMPLETE (OU CRÉDIT-TEMPS) POUR PLUS DE 3 MOIS

Pour toutes les personnes non concernées par la rubrique B.

43. M_ était-il / elle, au cours de la semaine de référence, en disponibilité préalable à la pension, prépensionné(e), pensionné(e) ou en pension anticipée ?		
- Oui :- M_ était en disponibilité préalable à la pension	1	44
- M_ était en prépension	2	44
- M_ était en pension anticipée	3	44
- M_ était en pension	4	44
- Non	5	44
44. M_ cherche-t-il / elle un emploi ou une activité rémunérée ?		
- Oui	1	48
- Non	2	E5
E5 : Si M_ était, au cours de la semaine de référence, en disponibilité préalable à la pension, prépensionné(e), pensionné(e) ou en pension anticipée (Q43 = 1, 2, 3, 4) ...		
Autres cas (Q3 = 1 ou Q43 = 5)		45
45. Avant ou au cours du mois de référence, M_ avait-il / elle déjà trouvé un emploi qui commencera après le mois de référence, ou pensait-il / elle reprendre son ancien emploi après une interruption de carrière complète / une suspension complète des prestations (système de crédit-temps) ?		
- Oui :- nouvel emploi qui commencera dans les trois mois ..	0	51
- nouvel emploi qui commencera dans plus de trois mois	1	51
- reprise de l'emploi interrompu dans les trois mois (reprise à temps plein)	2	55
- reprise de l'emploi interrompu dans les trois mois (reprise à temps partiel)	3	55
- reprise de l'emploi interrompu dans plus de trois mois (reprise à temps plein)	4	55
- reprise de l'emploi interrompu dans plus de trois mois (reprise à temps partiel)	5	55
- Non	6	46
46. M_ souhaite-t-il / elle un emploi rémunéré ?		
- Oui	1	47
- Non	2	47

Passez à la question : ↓

47. Pourquoi M_ ne cherche-t-il / elle pas d'emploi (alors qu'un emploi est éventuellement souhaité) ou ne souhaite pas d'emploi ? (Donnez la raison principale.)		
- M_ suit un enseignement ou une formation	0	E6
- M_ attend le résultat de démarches effectuées	1	E6
- M_ pense qu'il n'y a pas d'emploi ...		
- ... proche du domicile	2	E6
- ... car ne possède pas les qualifications requises	3	E6
- ... parce qu'il / elle est trop âgé(e)	4	E6
- ... parce qu'il / elle est trop jeune (expérience insuffisante)	5	E6
- ... pour d'autres raisons	6	E6
- M_ ne peut temporairement occuper un emploi pour cause de maladie	7	E6
- M_ doit s'occuper de son (ses) enfant(s) ou autre(s) personne(s) dépendante(s) car ...		
- ... les services de soins adaptés pour les enfants ne sont pas disponibles ou accessibles	8	E6
- ... les services de soins adaptés pour les personnes dépendantes ne sont pas disponibles ou accessibles	9	E6
- ... les services de soins adaptés pour les enfants et les personnes dépendantes ne sont pas disponibles ou accessibles	10	E6
- ... autres raisons	11	E6
- Autres raisons d'ordre personnel ou familial	12	E6
- Autre motif (à préciser)	13	E6
- Pas de raison donnée	14	E6
E6 : Si M_ souhaite avoir un emploi rémunéré (Q46 = 1)	55	
Autres cas (Q46 = 2)	58	

D. EMPLOI RECHERCHE

A remplir pour toutes les personnes qui cherchent un emploi ou un autre emploi, qu'elles aient ou non un emploi actuellement.

48. Quel est le statut de l'emploi recherché par M_ ?		
- Un emploi d'indépendant	1	52
- Un emploi salarié à temps plein	2	49
- Un emploi salarié à temps partiel	3	50
- Pas de préférence particulière	4	52
49. M_ accepterait éventuellement un emploi à temps partiel ?		
- Oui	5	52
- Non	6	52
50. M_ accepterait éventuellement un emploi à temps plein ?		
- Oui	7	52
- Non	8	52

E. EMPLOI TROUVE

A remplir pour toutes les personnes qui avaient trouvé un emploi avant ou pendant la semaine de référence, mais n'avaient pas encore commencé.

51. Quel est le statut de l'emploi trouvé par M_ ?		
- Un emploi indépendant	1	52
- Un emploi salarié à temps plein	2	52
- Un emploi salarié à temps partiel	3	52

F. MODALITES DE RECHERCHE D'UN EMPLOI

A remplir pour toutes les personnes cherchant un emploi ou ayant trouvé un emploi qui commencera après la semaine de référence.

Passez à la question : ↓

52. De quelle manière M_ a-t-il / elle recherché un emploi durant le mois de référence (semaine de référence + 3 semaines précédant cette semaine) ? (Passez en revue toutes les modalités.)		
- M_ a pris contact avec l'agence locale pour l'emploi (ALE) ou une entreprise agréée dans le cadre des titres-services	0	↕
- M_ a pris contact avec un service public de placement FOREM, ORBEM (ou VDAB, ADG) en vue de trouver du travail	1	↕
- M_ a pris contact avec une agence d'intérim, de recrutement ou de sélection	2	↕
- M_ a pris contact avec des employeurs ou s'est rendu à une bourse d'emploi	3	↕
- M_ a fait appel à des relations personnelles (amis, famille, etc.)	4	↕
- M_ a fait paraître ou a répondu à une annonce	5	↕
- M_ a participé à un test, un examen de recrutement, un entretien d'embauche	6	↕
- M_ a consulté les annonces (journal, télétexte, Internet ...)	7	↕
- M_ a attendu une proposition du FOREM, de l'ORBEM (du VDAB, de l'ADG)	8	↕
- M_ a attendu une proposition d'une agence d'intérim, de recrutement ou de sélection, d'une ALE	9	↕
- M_ a attendu les résultats d'un examen de recrutement	10	↕
- M_ a cherché un terrain, un bâtiment, de l'équipement	11	↕
- M_ a cherché des moyens financiers	12	↕
- M_ a cherché une licence, des autorisations	13	↕
- Autre méthode (à préciser)	14	↕
- M_ n'a entrepris aucune activité de recherche d'emploi	15	53

53. Depuis combien de temps M_ cherche-t-il / elle un emploi ?

- Nombre de mois (000 si moins d'un mois) |__|__|__| 54

54. Quelle était la situation de M_ avant de commencer la recherche d'un emploi ?

- M_ avait un emploi	1	E7
- M_ était élève, étudiant(e), en formation	2	E7
- M_ était homme ou femme au foyer	3	E7
- M_ était en incapacité de travail	4	E7
- Autre situation (à préciser)	5	E7

G. DISPONIBILITE PAR RAPPORT A UN EMPLOI ET ACTIVITE PROFESSIONNELLE PASSEE

A remplir pour toutes les personnes.

E7 : Si M_ a un emploi (interruption de carrière complète ou crédit-temps de plus de 3 mois exceptée) (Q1 = 1 ou Q2 = 1 ou Q4 = 0, 2)	62
Autres cas (Q3 = 2 ou Q4 = 1)	55

G1. Personnes sans emploi ou en interruption de carrière complète (ou crédit-temps) de plus de 3 mois

55. Si un emploi était disponible actuellement (ou si on lui proposait de reprendre son emploi interrompu), M_ pourrait-il / elle commencer à travailler dans un délai de deux semaines ?		
- Oui	1	57
- Non	2	56

Passez à la question : ↓	
56. Pour quelle raison M_ ne pourrait-il / elle pas commencer à travailler dans un délai de deux semaines ?	
- M_ doit terminer des études / une formation .	1 57
- M_ est en incapacité de travail	2 57
- M_ a la charge de son (ses) enfant(s)	3 57
- Autres motifs d'ordre personnel ou familial	4 57
- Autre raison (à préciser)	
.....	5 57
57. Quel nombre d'heures M_ souhaite-t-il / elle prester par semaine ?	
- Nombre d'heures par semaine	_ _ _ 58
58. M_ est-il / elle inscrit(e) à l'ONEM, au FOREM ou à l'ORBEM (au VDAB, à l'ADG) ?	
- M_ n'est pas inscrit(e)	1 59
- M_ est inscrit(e) ...	
- ... et perçoit une indemnité (chômage, prépension, chômeur âgé, chômeur en dispense, interruption de carrière ou crédit-temps, ...)	2 59
- ... et ne perçoit pas d'indemnité	3 59
59. Laquelle des situations ci-dessous caractérisait le mieux le statut socioprofessionnel de M_ il y a un an ?	
- M_ avait un emploi	1 61
- M_ était élève / étudiant / en formation	2 60
- M_ était homme / femme au foyer	3 60
- M_ était en incapacité de travail	4 60
- M_ était au chômage	5 60
- M_ était en disponibilité préalable à la pension ou en prépension	6 60
- M_ était pensionné (e) ou en pension anticipée	7 60
- Autre situation (à préciser)	
.....	8 60
60. M a-t-il / elle déjà eu un emploi rémunéré ?	
- Oui	1 61
- Non	2 73
61. Quelle est la date de fin de l'emploi précédent ou début de l'interruption de carrière complète (ou du crédit-temps) ?	
- Mois et année	_ _ _ / _ _ _ _ _ _ _ _ E8
E8 : S'il y a moins de 8 ans	67
S'il y a plus de 8 ans	73
G2. Personnes ayant un emploi (ou ayant travaillé durant la semaine de référence), mais n'étant pas en interruption complète de carrière (ou crédit-temps) de plus de 3 mois	
62. Si un autre emploi était disponible actuellement, M_ pourrait-il / elle commencer à travailler dans un délai de deux semaines ?	
- Oui	1 64
- Non	2 63
63. Pour quelle raison M_ ne pourrait-il / elle pas commencer à travailler dans un délai de deux semaines ?	
- M_ ne peut / ne veut pas quitter immédiatement l'emploi actuel	1 64
- M_ doit terminer des études / une formation	2 64
- M_ est en incapacité de travail	3 64
- M_ a la charge de son (ses) enfant(s)	4 64
- Autres motifs d'ordre personnel ou familial	5 64
- Autre raison (à préciser)	
.....	6 64

Passez à la question : ↓	
64. M_ est-il / elle inscrit(e) à l'ONEM, au FOREM ou à l'ORBEM (au VDAB, à l'ADG) ?	
- M_ n'est pas inscrit(e)	1 65
- M_ est inscrit(e) et ...	
- ... perçoit une indemnité (travailleur à temps partiel involontaire, interruption de carrière ou crédit-temps, ...)	2 65
- ... ne perçoit pas d'indemnité	3 65
65. Laquelle des situations ci-dessous caractérisait le mieux le statut socioprofessionnel de M_ il y a un an ?	
- M_ exerçait le même emploi qu'actuellement	1 72a
- M_ exerçait un autre emploi	2 66
- M_ était élève / étudiant / en formation	3 72a
- M_ était homme / femme au foyer	4 72a
- M_ était en incapacité de travail	5 72a
- M_ était en chômage	6 72a
- M_ était en disponibilité préalable à la pension ou en prépension	7 72a
- M_ était en pension ou en pension anticipée	8 72a
- Autre situation (à préciser)	
.....	9 72a
66. Quelle est la date de la fin de l'emploi précédent ?	
- Mois et année	_ _ _ / _ _ _ _ _ _ _ _ 67
H. DERNIER EMPLOI / EMPLOI PRECEDENT / EMPLOI INTERROMPU	
A remplir pour toutes les personnes qui ont quitté ou interrompu leur (dernier) emploi au cours des 8 dernières années ou qui ont changé d'emploi au cours des 12 derniers mois.	
67. Pour quelle raison principale M_ a-t-il / elle quitté (ou interrompu) son dernier emploi ou son emploi précédent ? (Seules les modalités 10 à 13 s'appliquent en cas d'interruption de carrière.)	
- Mise en disponibilité préalable à la pension	1 68
- Prépension pour des motifs économiques	2 68
- Pension anticipée (pour des raisons autres qu'économiques ou de santé)	3 68
- Pension (pour des raisons autres qu'économiques ou de santé)	4 68
- Licenciement ou suppression de poste	5 68
- Maladie ou incapacité complète ou partielle	6 68
- Fin d'un contrat à durée déterminée	7 68
- Fermeture de l'entreprise (fin d'activités)	8 68
- Démission	9 68
- Enfant(s) à charge	10 68
- Autres motifs d'ordre personnel ou familial	11 68
- Pour suivre des études / une formation	12 68
- Autre motif (à préciser)	
.....	13 68
68. Quel était le statut de M_ dans son dernier emploi (ou emploi précédent, ou l'emploi interrompu) ?	
- Secteur privé - ouvrier	1 69
- Secteur privé - employé	2 69
- Secteur public - fonctionnaire statutaire	3 69
- Secteur public - contractuel	4 69
- Indépendant sans personnel	5 69
- Indépendant avec personnel	6 69
- Aidant non rémunéré	7 69

Passez à la question : ↓	
69. Quelle était la profession ou la fonction de M_ dans son dernier emploi (ou dans son emploi précédent, ou l'emploi interrompu) ? (Description en termes précis.) _ _ _ _	70
70. Commune de l'établissement (unité locale) où M_ exerçait son dernier emploi (ou son emploi précédent, ou l'emploi interrompu) : Commune : Pays et région ou département (si à l'étranger) : _ _ _ _	71
71. Quelle était l'activité principale de l'établissement (unité locale) où M_ exerçait son dernier emploi (ou son emploi précédent, ou l'emploi interrompu) ? (Description en termes précis.) _ _ _	72a

I. PREMIER EMPLOI

A compléter pour toutes les personnes ayant un emploi (exercé ou non) au cours de la semaine de référence ou ayant déjà eu un emploi rémunéré au cours des 8 dernières années.

72. a) M_ a-t-il / elle déjà exercé un emploi d'une durée de 6 mois au moins ? - Oui 1 - Non 2	72b 73
72. b) En quelle année M_ a-t-il / elle commencé son premier emploi d'une durée de 6 mois au moins ? - Année _ _ _ _	73

J. ENSEIGNEMENT ET FORMATION

A remplir pour toutes les personnes.

J1. Enseignement et formation au cours des 12 derniers mois

73. M_ a-t-il / elle au cours des 12 derniers mois suivi un enseignement régulier (y compris promotion sociale et apprentissage) ? - Oui 1 - Non 2	74 74
74. M_ a-t-il / elle au cours des 12 derniers mois participé à des cours, séminaires, conférence etc. en dehors du système d'enseignement régulier ? - Oui 1 - Non 2	75 75
75. M_ a-t-il / elle au cours des 12 derniers mois volontairement utilisé une méthode d' autoapprentissage (publications imprimées, Internet, cédéroms, émissions éducatives à la TV, centre de documentation, salon professionnel ...) ? - Oui 1 - Non 2	E9 E9

E9 : Si M_ a suivi au cours des 12 derniers mois un enseignement ou une formation ou a utilisé une méthode d'autoapprentissage (Q73 = 1 ou Q74 = 1 ou Q75 = 1) Autres cas (Q73 = 2 et Q74 = 2 et Q75 = 2)	76 88a
---	-----------

76. Au cours des 12 derniers mois , M_ a-t-il / elle suivi au moins une de ces activités d'enseignement, de formation ou d'autoapprentissage alors qu'il / elle travaillait comme salarier(e) ? - Oui 1 - Non 2	77 79
---	----------

Passez à la question : ↓	
77. En tant que salarier(e) , au moins une de ces activités d'enseignement, de formation ou d'autoapprentissage a-t-elle été financée en tout ou en partie par l'employeur ? - Oui 1 - Non 2	78 79
78. Quel est le domaine principal de l'activité d'enseignement, de formation ou d'autoapprentissage la plus longue (en heures) suivie par M_ et pour laquelle il y a eu une intervention financière (entière ou partielle) de l'employeur ? <u>Voir nomenclature jointe.</u> (Décrire et introduire le code.) _ _ _	79

J2. Enseignement régulier au cours du mois de référence

79. Pendant le mois de référence (la semaine de référence ainsi que les 3 semaines qui la précèdent), M_ était-il / elle étudiant ou élève dans un système d'enseignement régulier (y compris l'apprentissage et la promotion sociale) ? - Oui 1 - M_ est étudiant, en vacances scolaires 2 - Non 3	80 80 82
80. Quelle est la durée (en nombre d'heures enseignées) de toutes les activités suivies dans le cadre d'un enseignement régulier , au cours du mois de référence ? - Nombre d'heures _ _ _	81a
81. a) Quel est le niveau de l' enseignement régulier suivi par M_ au cours du mois de référence (hors vacances scolaires) ? - Enseignement primaire 1 - Enseignement secondaire du 1 ^{er} degré 2 - Enseignement secondaire général du 2 ^{ème} ou 3 ^{ème} degré .. 3 - Enseignement secondaire technique ou artistique du 2 ^{ème} ou du 3 ^{ème} degré 4 - Enseignement secondaire professionnel du 2 ^{ème} ou du 3 ^{ème} degré, contrat d'apprentissage éventuel 5 - Enseignement post-secondaire non-supérieur 6 - Enseignement supérieur non-universitaire de type court, bachelier professionnel 7 - Enseignement supérieur non-universitaire de type long, bachelier académique (haute école) 8 - Enseignement universitaire : candidature, licence, ingénieur, docteur en médecine, bachelier académique (université) 9 - Universitaire - diplôme complémentaire 10 - Doctorat avec thèse 11 - Autre (à préciser) 12	82 82 82 81b 81b 81b 81b 81b 81b 81b 81b 81b 81b 81b

81. b) Quel est le domaine principal de l' enseignement régulier suivi par M_ au cours du mois de référence (ou la période précédent les vacances scolaires) ? <u>Voir nomenclature jointe.</u> (Décrire et introduire le code.) _ _ _	82
---	----

J3. Formation(s) suivie(s) en dehors du système d'enseignement régulier au cours du mois de référence

82. M_ a-t-il / elle participé au cours du mois de référence (semaine de référence ainsi que les 3 semaines qui la précèdent) à des cours, séminaires, conférences, etc. en dehors du système d'enseignement régulier ? - Oui 1 - Non 2	83 E10
---	-----------

Passez à la question : ↓	
83. Quelle est la durée totale (en heures) de toutes les activités de formation suivies par M_ durant le mois de référence, en dehors du système d'enseignement régulier ?	
- Nombre d'heures	_ _ _ _ 84
84. Quel est le domaine principal de la plus récente activité de formation suivie par M_ au cours du mois de référence, en dehors du système d'enseignement régulier ?	
Voir nomenclature jointe. (Décrire et introduire le code.)	
.....	_ _ _ _ 85
85. Quel est le principal motif de cette activité de formation la plus récente ?	
- Motif associé à l'emploi (actuel ou futur)	1 86
- Motif d'ordre personnel ou social	2 86
86. M_ avait-t-il / elle un emploi au moment de cette activité de formation la plus récente ?	
- Non	0 E10
- Oui, la formation avait lieu ...	
- ... seulement pendant les heures rémunérées	1 E10
- ... principalement pendant les heures rémunérées ...	2 E10
- ... principalement en dehors des heures rémunérées	3 E10
- ... seulement en dehors des heures rémunérées	4 E10
E10 : Si M_ a suivi au cours du mois de référence un enseignement ou une formation dans un système de formation régulier ou non (Q79 = 1, 2 ou Q82 = 1)	87
Autres cas (Q79 = 3 et Q82 = 2)	88a
87. Dans quel cadre se déroule / s'est déroulé(e) cet enseignement ou cette formation ?	
- Dans le système éducatif (école, établissement d'enseignement ...) à temps plein ou à temps partiel	1 88a
- Sur le lieu de travail (sans formation complémentaire dans une école ou centre de formation)	2 88a
- Dans un système combinant expérience du travail et formation complémentaire (formation en alternance, apprentissage ...)	3 88a
- Dans un centre de formation (privé ou public, mais pas un établissement d'enseignement)	4 88a
- Formation à distance (par ex. par correspondance)	5 88a
J4. Niveau d'enseignement atteint	
A remplir pour toutes les personnes.	
88. a) Quel est le niveau du diplôme le plus élevé obtenu par M_ ?	
- Pas de diplôme	0 90
- Primaire	1 89
- Secondaire inférieur général / secondaire général du 1 ^{er} ou du 2 ^{ème} degré	2 89
- Secondaire inférieur technique, artistique ou professionnel / secondaire technique, artistique ou professionnel du 1 ^{er} ou du 2 ^{ème} degré	3 88b
- Secondaire supérieur général / secondaire général du 3 ^{ème} degré	4 89
- Secondaire supérieur technique / secondaire technique du 3 ^{ème} degré	5 88b
- Secondaire supérieur artistique / secondaire artistique du 3 ^{ème} degré	6 88b
- Secondaire supérieur professionnel / secondaire professionnel du 3 ^{ème} degré	7 88b
- Post-secondaire non supérieur	8 88b
- Supérieur non-universitaire de type court	9 88b
Attention : suite des modalités de réponse à la colonne suivante.	

Passez à la question : ↓	
- Supérieur non-universitaire de type long	10 88b
- Universitaire : licence, ingénieur, docteur en médecine	11 88b
- Universitaire - diplôme complémentaire	12 88b
- Doctorat avec thèse	13 88b
88. b) Quel est le domaine principal d'étude de M_ pour ce diplôme le plus élevé ?	
Voir nomenclature jointe. (Décrire et introduire le code.)	
.....	_ _ _ _ 89
89. En quelle année M_ a-t-il / elle obtenu son diplôme le plus élevé ?	
- Année	_ _ _ _ 90
K. STATUT SELON DECLARATION	
A remplir pour toutes les personnes.	
90. Laquelle des situations ci-dessous caractérise le mieux le statut socioprofessionnel de M_ durant la semaine de référence ?	
- M_ a un emploi	1 E11
- M_ a un emploi qui n'a pas encore commencé	2 E11
- M_ est élève / étudiant / en formation	3 E11
- M_ est homme / femme au foyer (s'occupe de son ménage)	4 E11
- M_ est en incapacité de travail	5 E11
- M_ est en chômage	6 E11
- M_ est en disponibilité préalable à la pension ou en prépension	7 E11
- M_ est en pension ou en pension anticipée	8 E11
- Autre personne sans emploi	9 E11
L. REVENUS	
A remplir pour toutes les personnes qui perçoivent un salaire ou une allocation sociale (chômage, minimex ...).	
E11 : Si M_ est salarié (Q5 = 1, 2, 3, 4)	91
Si M_ est indépendant ou aidant (Q5 = 5, 6, 7) ou en disponibilité préalable à la pension ou en pension ou en pension anticipée (Q43 = 1, 3, 4)	X
Autres cas (invalidé, chômeur, prépensionné, en interruption de carrière complète, crédit-temps...)	93
La réponse à ces questions n'est pas obligatoire. En cas de refus de répondre, indiquer EURO 99999,99.	
91. Quel salaire mensuel net (environ ...) M_ perçoit-il / elle pour son activité principale ?	
- Montant mensuel net .. EURO _ _ _ _ _ , _ _	92
92. En plus de son salaire mensuel net M_ perçoit-il / elle d'autres rémunérations pour son activité principale (prime de fin d'année, pécule de vacances, 13e mois, participation aux bénéfices, bonus ...) ?	
- Oui, montant annuel ... EURO _ _ _ _ _ , _ _	93
- Non	0 93
93. M_ perçoit-il / elle des allocations ou des indemnités de l'INAMI, de l'ONEM ou du CPAS (ex. : allocation de maladie, de maternité, d'interruption de carrière (complète ou partielle) ou de crédit-temps, de chômage, complément comme chômeur âgé, garantie de revenus comme travailleur à temps partiel involontaire, minimex ...) ?	
- Oui, montant mensuel EURO _ _ _ _ _ , _ _	X
- Non	0 X

Informations

La Direction générale Statistique et Information économique relève du SPF Economie, PME, Classes moyennes et Energie. Une de nos missions est de répondre aux besoins des autorités, des entreprises et des citoyens par une information chiffrée sur la situation réelle du pays dans différents domaines d'actualité

Où trouver l'information statistique et économique?

Sur nos sites Internet <http://statbel.fgov.be> (statistiques) et <http://economie.fgov.be> (économie)

Dans cinq grandes villes du pays, la Direction générale Statistique et Information économique met à la disposition du public :

- ◇ Des annuaires et des publications spécialisées ainsi qu'une sélection de disquettes et de cédéroms.
- ◇ Une salle de lecture où il est possible de consulter nos publications, ainsi que celles d'autres ministères ou d'institutions belges et internationales.

Toutes nos bibliothèques sont accessibles les jours ouvrables de 8h30 à 16h30 (Bxl) ou de 9h à 12h et de 13h à 16h (autres).

Bruxelles City Atrium C

Rue du Progrès 50, 1210 Bruxelles
tél. 02/277.55.03 – 02/277.55.04 fax 02/277.55.19
e-mail : info@economie.fgov.be

Train (B) : Gare du Nord
Métro (M) : ligne 2, station Rogier
Trams : 3, 52, 55, 56, 81, 90
arrêts Rogier ou Nord
Bus STIB : 38, 58, 61
arrêts Rogier ou Nord
Bus De Lijn : 318, 351, 358, 410, 526, 554
arrêt Nord

Anvers

Italiëlei 124 - bus 85, 2000 Antwerpen
tél. 03/229.07.00 fax 03/233.28.30
e-mail : info.antwerpen@economie.fgov.be

Train (B) : Centraal Station
Métro (M) : arrêt Opera
Tram-Bus : accès facile (Fr. Rooseveltplaats)

Charleroi

Tour Biarent, Bd Audent 14/5, 6000 Charleroi
tél. 02/277.80.37 fax 02/277.57.03
e-mail : info.charleroi@economie.fgov.be

Train (B) : Charleroi Sud, 20 min depuis la gare (Place Buisset, Rue du Collège, Place Charles II, Boulevard Tirou, rue de la Montagne)

Bus : arrêt Tirou
Autoroute : petite ceinture de Charleroi - sortie Gare du Sud

Gand

Gaston Crommenlaan 6 bus 0901,9050 Gent
tél. 02/277 86 96 fax 02/277 54 06
e-mail : info.gent@economie.fgov.be

Train (B) : Gent St. Pieters
Tram-Bus : 40, 43 arrêt Theresianenstraat
Autoroute : accès aisé par autoroute E40 (sortie N° 13 - Gent - West/Drongen)

Liège

Bd de la Sauvenière 73-75, 4000 Liège
tél. 02/277.55.78 fax 04/222.49.94
e-mail : info.liege@economie.fgov.be

Train (B) : Gare des Guillemins ou Gare du Palais
Tram-Bus : (Guillemins) 1 et 4 arrêt Sauvenière
Parking (P) : Neujean (à 20 m - même trottoir)
Mercure (en face)

Nous diffusons de nombreux produits qui donnent une image chiffrée de la réalité socio-économique belge.

Ces produits, repris dans notre catalogue, sont disponibles auprès de nos centres régionaux ou auprès de notre service de Documentation - vente de Bruxelles. Notre catalogue vous sera envoyé sur simple demande. (voir adresses ci-contre).

Vous trouverez également un extrait de nos données, ainsi que la liste de nos publications sur notre site Internet : <http://statbel.fgov.be>

Société : autres publications

Accidents de la circulation

Cette publication annuelle renseigne jusqu'au niveau communal sur le type d'accident, le type de véhicule impliqué, la description des victimes (piéton, conducteur, passager) et la gravité de leur état, les caractéristiques du conducteur (sexe, âge), les circonstances de l'accident (date, heure, état de la route, conditions atmosphériques, lieu de l'accident, ...) et l'état du conducteur (état d'ivresse ou autre). La statistique des accidents de roulage sur la voie publique ne concerne que les accidents survenus sur la voie publique, constatés par la police ou par la gendarmerie et ayant occasionné des lésions corporelles. Les accidents n'ayant occasionné que des dégâts matériels, ainsi que les collisions sur des terrains privés ne sont pas repris. - *Annuelle*

Santé publique

Cette nouvelle brochure, rassemble les informations concernant le nombre de médecins (selon leurs spécialisations), pharmaciens, dentistes, ... par arrondissement administratif, ainsi que sur le nombre d'hôpitaux. Des statistiques sur les cas de Sida et de cancer y sont également publiées. - *Annuelle*

Quelques autres publications

Publications générales

Annuaire de statistiques régionales
Bulletin de statistique – *Mensuel*
Communiqué hebdomadaire

Territoire et environnement

Statistique de l'occupation du sol (**disquette**)
Aperçu Environnement - *Annuel*

Population

Ménages et noyaux familiaux - *Annuel*
Population totale au 1er janvier - *Annuel*

Économie et finances

Vente de biens immobiliers – *Annuel*

Agriculture

Recensement agricole et horticole au 15 mai –
Annuel

Industrie

Production industrielle et construction -
Mensuel

Commerce, services et transports

Statistiques mensuelles du transport -
Mensuel
Commerce intérieur - *Annuel*



Achévé d'imprimer
par l'imprimerie de la
Direction générale Statistique
et Information économique
B-1000 Bruxelles

Octobre 2011